

발 간 등 록 번 호

11-7000055-000039-10

제24호 2016년도

통계연보

STATISTICAL YEARBOOK



범례

1. 본 통계연보의 작성순서는

「2016년도 대학정보공시」 자료를 근거로 작성된 것이며, 구성은 “개요, 교직원, 학생, 교육·연구, 교육시설·정보화, 교육재정, 부속시설·기타” 순으로 하였습니다.

2. 본 통계연보 작성기준은

- 기준일은 2016년 4월 1일 현재의 통계를 수록하였습니다.
다만, 2016년 4월 1일 자가 아닌 항목은 따로 표시하였습니다.
- 연도별 변동 상황은 매 학년도를 기준으로 작성하였습니다.
- 주요 항목의 작성기준은 다음과 같습니다.
 - 학 적 변 동 사 항 : 2015. 3. 1. ~ 2016. 2. 28.
 - 학 위 수 여 현 황 : 2014년 후기 + 2015년 전기 졸업생
 - 장 학 금 현 황 : 2015. 3. 1. ~ 2016. 2. 28.
 - 졸 업 자 : 2015년 8월 및 2016년 2월 졸업자
 - 교원강의담당 현황 : 2016학년도 1학기
 - 수 강 신 청 현 황 : 2016학년도 1학기
 - 대학원 강의 현 황 : 2016학년도 1학기
 - 교원학술연구 현황 : 2015. 1. 1. ~ 2015. 12. 31.
 - 연 구 소 현 황 : 2015. 1. 1. ~ 2015. 12. 31.

3. 본 통계연보의 표시기준으로

- 계량 단위는 미터법을 따릅니다.
- 연령별 통계는 만 연령입니다.
- 통계표 중 해당 숫자가 없는 경우는 ‘-’ 로 표시하였습니다.
- 통계 중 일부는 반올림으로 인하여 내역과 합계가 일치되지 않는 경우도 있습니다.

4. (문의사항) 기획처 기획조정과 ☎ 033-250-6069

Contents 목 차

I. 개요편

1. 연 혁	3
2. 기 구 표	6
3. 대학본부	7
4. 대학·대학원	7
5. 부속시설, 연구소, 법인 및 기타기관	7
6. 교 원	8
7. 직 원	8
8. 학 생	8
9. 교육시설	9
9-1. 지적 현황	9
9-2. 동별 보유 현황	9
10. 교육재정	9

II. 교직원편

1. 교원 현황	13
1-1. 연도별 교원 현황	13
1-2. 대학별 교원 현원	13
1-3. 학과별 교원 현원	15
1-4. 기타교원	21
1-5. 전공계열별 교원 수	22
1-6. 학위별 전임교원 수	22
1-7. 경력 연수별 전임교원 수	23
1-8. 호봉별 전임교원 수	23
1-9. 연령별 전임교원 수	24
1-10. 성별 교원 수	25
1-11. 교원 신분변동 현황	26
2. 직원 현황	27
2-1. 연도별 직원 정·현원 현황	27
2-2. 기관별 직원 현원	27
2-3. 직급별 직원 현원	27
2-4. 조직별 직원 현원	28
2-5. 경력 연수별 직원 수	30
2-6. 연령별 직원 수	30
2-7. 직원 신분변동 현황	31

2-8. 직원 연수(국내외) 현황	31
2-9. 교육훈련 현황	32

Ⅲ. 학생편

1. 학생 정·현원 현황	35
2. 학과별 성별 재학생 현황	37
2-1. 대 학	37
2-2. 대학원	43
3. 외국인 학생 수	50
4. 입학생 현황	53
4-1. 연도별	53
4-2. 학과별·성별	55
4-3. 출신연도별	60
4-4. 출신지역별	61
4-5. 내신등급별	61
5. 편입생 현황	62
5-1. 총 괄	62
5-2. 학과별	63
6. 학적변동 현황	68
7. 학위수여 현황	70
8. 장학금 현황	72
8-1. 교외 장학금 수혜 현황	72
8-2. 교내 장학금 수혜 현황	73
8-3. 재학생 1인당 장학금 수혜 현황	74
9. 학생 국외연수 현황	75
9-1. 교환학생	75
9-2. 국외 파견 연수	75
10. 졸업생 취업·진학 현황	76
11. 학생단체(동아리) 현황	80

Ⅳ. 교육·연구편

1. 교원 강의담당 현황	83
1-1. 강의담당 현황	83
1-2. 주당 강의시간별 강의 현황	89
① 전임교원	89
② 기타교원	90
2. 학부 강의 현황	91
2-1. 학과별 강의 개설 현황	91
① 교과목 구분별	91
② 담당 교원별	98
2-2. 수강신청 현황	105

① 수강신청 학점별 학생 수	105
② 수강인원별 강좌 수	106
2-3. 성적취득 현황	107
① 평점 평균별	107
② 등급별	109
3. 대학원 강의 현황	111
3-1. 대학원 강의 개설 현황	111
① 교과목 구분별	111
② 담당교원별	111
4. 계절학기 수강신청 현황(학부)	112
5. 대학별 전임교원 1인당 학생 수	113
6. 교원 학술연구 현황	114
7. 교원 학술연구비 현황	115
8. 대학별 학술연구비 수혜 현황	116
9. 교원 해외파견 현황	117
9-1. 재원별	117
9-2. 국가별	118
10. 국외 학술교류 협정 체결 현황	119
10-1. 대학교 간 체결	119
10-2. 단위기관별 체결	125
11. 연구소 현황	130

V. 교육시설·정보화편

1. 지적 현황	135
2. 건물 현황	135
2-1. 건물현황 총괄	135
2-2. 건물별 현황	136
2-3. 후생복지시설 현황	143
3. 강의실 현황	144
3-1. 규모별 강의실 현황	144
3-2. 강의실 정보화 현황	145
4. 실험·실습 기자재 보유 현황	146
5. 정보화본부 현황	147
5-1. 기자재 보유 현황	147
5-2. 컴퓨터 교육실적	148
5-3. 이메일 계정 사용자 현황	148

VI. 교육재정편

1. 회계별 예산 현황	151
2. 대학예산과 학생부담금	153
3. 등록금 현황	153
4. 학생 1인당 교육비 산정근거	156

VII. 교육기본·부속시설

1. 도서관 현황	159
1-1. 시설 현황	159
1-2. 장서구성 현황	159
1-3. 자료구입비 현황	159
2. 중앙박물관 현황	159
3. 보건진료소 현황	160
3-1. 연도별 진료소 이용 현황	160
3-2. 과목별 진료 현황	160
4. 학생생활관 현황	161
4-1. 연도별 시설보유 현황	161
4-2. 연도별 입사인원 현황	161
5. 국제어학원 현황	162
5-1. 일반 현황	162
5-2. 강사 현황	163
5-3. 프로그램 운영	163
6. 교수학습개발원 현황	163
6-1. 교수 지원	163
6-2. 학습 지원	164
6-3. 이러닝 지원	164
7. 평생교육원 현황	165
7-1. 시설 규모	165
7-2. 수강생 현황	165
7-3. 과정별 수강인원 현황	166
7-4. 위탁 교육	166
8. 공동실험실습관 현황	167
8-1. 시설 규모	167
8-2. 실험실별 기기 현황	167
8-3. 실험실별 실험 현황	168
9. 백령아트센터 현황	169
9-1. 시설 규모	169
9-2. 객석 규모	169
9-3. 대관 현황	169
10. 부설고등학교 현황	169
11. 어린이집 현황	169
12. 대학신문 발간 현황	170
13. 재단법인 현황	170

KNU STATISTICAL YEARBOOK

I

개 요 편

1. 연혁
2. 기구표
3. 대학본부
4. 대학·대학원
5. 부속시설, 연구소, 법인 및 기타기관
6. 교원
7. 직원
8. 학생
9. 교육시설
10. 교육재정

1. 연 혁

1947.06.14.	강원도립 춘천농업대학으로 설립
1951.12.31.	춘천농과대학으로 교명변경
1953.02.06.	국립으로 이관
1968.03.01.	대학원 신설
1970.03.01.	강원대학으로 교명변경
1978.03.01.	종합대학교로 승격 농과대학, 사범대학, 법경대학, 이공대학, 교양과정부 신설
1979.03.01.	이공대학을 자연과학대학과 공과대학으로 분리신설 교육대학원 신설
1980.03.01.	법경대학을 경영대학과 법과대학으로 분리신설 경영대학원 신설
1981.03.01.	인문사회대학 신설 경영대학원을 경영행정대학원으로 명칭변경
1982.03.01.	임과대학 신설
1988.03.01.	축산대학 신설
1989.03.01.	약학대학 신설
1991.03.01.	인문사회대학을 인문대학과 사회과학대학으로 분리신설 산업대학원 신설
1994.03.01.	예술대학 신설
1996.03.01.	농과대학을 농업생명과학대학으로 명칭변경 정보과학대학원 신설
1997.03.01.	의과대학 신설 임과대학을 산림과학대학으로 명칭변경
1999.03.01.	축산대학을 동물자원과학대학으로 명칭변경
2000.05.18.	강원대학교병원 설립
2002.03.01.	법학전문대학원 신설
2004.08.05.	제8대 총장 최현섭 박사 취임
2006.03.01.	(통합)강원대학교 출범 (삼척대학교 통합) 동물자원과학대학을 동물생명과학대학으로 명칭변경 예술대학을 문화예술대학으로 명칭변경 경영행정대학원을 경영대학원으로 명칭변경 정보과학대학원을 정보과학·행정대학원으로 명칭변경 학부(대학) 신설(BT특성화, IT특성화, 수의, 한방보건복지)
2007.03.01.	산림과학대학을 산림환경과학대학으로 명칭 변경
2007.03.28.	삼척캠퍼스 부설 공학교육혁신센터 설립
2007.04.24	강원대학교 공자학원 신설
2008.03.01.	의학전문대학원 신설 / 박사학위과정의 간호학과 신설
2008.06.11.	강원대학교 건강돌봄연구소 신설
2008.07.10.	강원대학교 교원양성위원회 신설
2008.08.05.	강원대학교 제9대 총장 권영중 박사 취임
2009.03.01.	법학전문대학원 개원 삼척 제2캠퍼스 개원 삼척캠퍼스 한방보건복지학부(대학)를 보건과학대학으로 명칭변경 삼척캠퍼스 산업대학원을 산업과학대학원으로 명칭변경

- 2009.04.15. 강원대학교 행정조직 개편
 기획처 평가지원과, 사무국 예산팀, 입학관리본부, 대외협력본부, 대외협력팀, 국제교류본부, 국제교류팀, 행정본부 시설지원팀, 중앙정보전산원 정보화추진팀, 산림환경과학대학 학술림 학술림운영팀, 학생생활관 행정지원팀 신설
 학생입학처를 학생처로, 기획협력처를 기획처로, 기획홍보실을 운영기획실로, 교원지원과를 교무과로, 교육지원과를 학사지원과로, 학생지원과를 학생취업장학과로, 재정과를 재무과로, 교무과를 교학지원과로, 기획홍보과를 운영기획과로 명칭변경
- 2009.06.08. 강원대학교 유라시아 연구소 신설
 강원대학교 의료·바이오 신소재 융복합 연구센터 신설
- 2009.06.15. 강원대학교 기초교육원 신설
 강원대학교 한국어문화원 신설
- 2009.07.13. 인문사회과학대학 부설 동북아연구소(삼척)
- 2009.08.03. 강원대학교 방재연구센터 폐지
 강원대학교 산소산업연구소 폐지(산업기술연구소로 통합)
- 2009.09.23. 강원대학교 정보화위원회 신설
- 2009.09.23. 강원대학교 강원 의료융합 인재양성센터 신설
- 2009.12.09. 강원대학교 기후변화과학원 신설
- 2010.02.09. '강원대학교 백령문화관'을 '강원대학교 백령아트센터'로 명칭변경
- 2010.02.28. 강원대학교에 두는 행정실 수를 '11'에서 '12'개로 변경
- 2010.03.01. '공과대학, 산업대학원, 전기전자공학부 등 통합행정실'을 '공과대학, 산업대학원, IT대학 통합행정실'로, '농업생명과학대학, 생명공학부 등 통합행정실'을 '농업생명과학대학, 의생명과학대학, 바이오산업공학부 통합행정실'로, '사범대학, 교육대학원 통합행정실'을 '사범대학, 교육대학원, 스포츠과학부 통합행정실'로 '의과대학, 의학전문대학원, 수의학과 통합행정실'을 '의과대학, 의학전문대학원, 수의과대학 통합행정실'로 명칭변경
- 2010.04.07. 강원대학교 삼척캠퍼스 부설 도시건축연구소 폐지
- 2010.04.16. 강원대학교 부설 줄기세포연구소 및 강원대학교 부설 항체연구소 신설
- 2011.03.17. 단과대학 행정실명 변경
 춘천캠퍼스 공과대학, 산업대학원, IT대학 통합행정실을 제1행정실로, 사범대학, 교육대학원, 스포츠과학부 통합행정실을 제2행정실로, 자연과학대학 행정실을 제3행정실로, 농업생명과학대학, 바이오산업공학부 통합행정실을 제4행정실로, 경영대학, 경영대학원, 문화예술대학 통합행정실을 제5행정실로, 동물생명과학대학, 약학대학 통합행정실을 제6행정실로, 의과대학, 의학전문대학원, 수의과대학 통합행정실을 제7행정실로, 산림환경과학대학, 의생명과학대학 통합행정실을 제8행정실로, 법과대학, 법학전문대학원, 인문대학, 사회과학대학, 정보과학·행정대학원 통합행정실을 제9행정실로, 삼척캠퍼스 제1행정실을 제10행정실로, 제2행정실을 제11행정실로, 제3행정실을 제12행정실로 변경
- 2011.07.07. 삼척캠퍼스 해솔관 준공
- 2011.09.01. 춘천캠퍼스 전 구간 무선랜 구축
- 2012.02.10. 방재관리전공 신설
- 2012.03.01. 바이오산업공학부의 식품생명공학전공과 생물소재공학전공이 각각 농업생명과학대학의 식품생명공학과와 의생명과학대학의 의생명소재공학과로 명칭 및 소속 변경
 바이오산업공학부 폐지, 녹색생명산업정책대학원 개원
- 2012.08.09. 강원대학교 제10대 총장 신승호 박사 취임
- 2013.03.01. 디자인대학을 디자인스포츠대학으로, 한방보건복지대학을 보건과학대학으로 명칭 변경

- 2014.03.01 생물자원과학부, 동물자원과학부, 동물응용과학부, 지질·지구물리학부
4개 학부로 변경
방송미디어과학과 명칭 변경
일반대학원 학과간협동과정 BIT의료융합학, 원예·바이오시스템공학, 학연협
동과정 학국생간기술연구원 신소재공학과, 기능소재공학과 신설
방재전문대학원 방재시스템전공 명칭 변경
- 2014.07.01 대학원지원팀 신설
- 2015.03.01 글로벌비즈니스학과 신설
메카트로닉스공학과, 자동차공학과를 기계설계공학과로 통합
도목공학과, 해양건설시스템공학과를 환경해양건설공학과로 통합
경영·회계학부 외 5개 학부로 변경
시스템경영공학과 외 2개 학과 명칭 변경
일반대학원 생명건강공학과 석사과정 신설, 공공행정학과, 에너지화학공학과,
환경해양건설공학과, 체육학과 박사과정 신설
생명건강공학전공 석사과정 폐지, 학과간협동과정 의료·바이오신소재융복합
학 석사과정과 박사과정 폐지
자원공학과 외 4개 학과 명칭변경
경영대학원 벤처창업전공 신설
산업대학원 자원공학과 외 1개 학과 명칭 변경
정보과학·행정대학원 상담 및 코칭심리전공 신설
정보보안전공 명칭 변경
산업과학대학원 환경해양건설공학과 외 2개 학과 명칭 변경
- 2016.06.08 강원대학교 제11대 총장 김현영 박사 취임

※ 작성자 : 총무과 황경중 ☎ 250-7012)

2. 기 구 표

2016. 10. 1. 현재

강원대학교

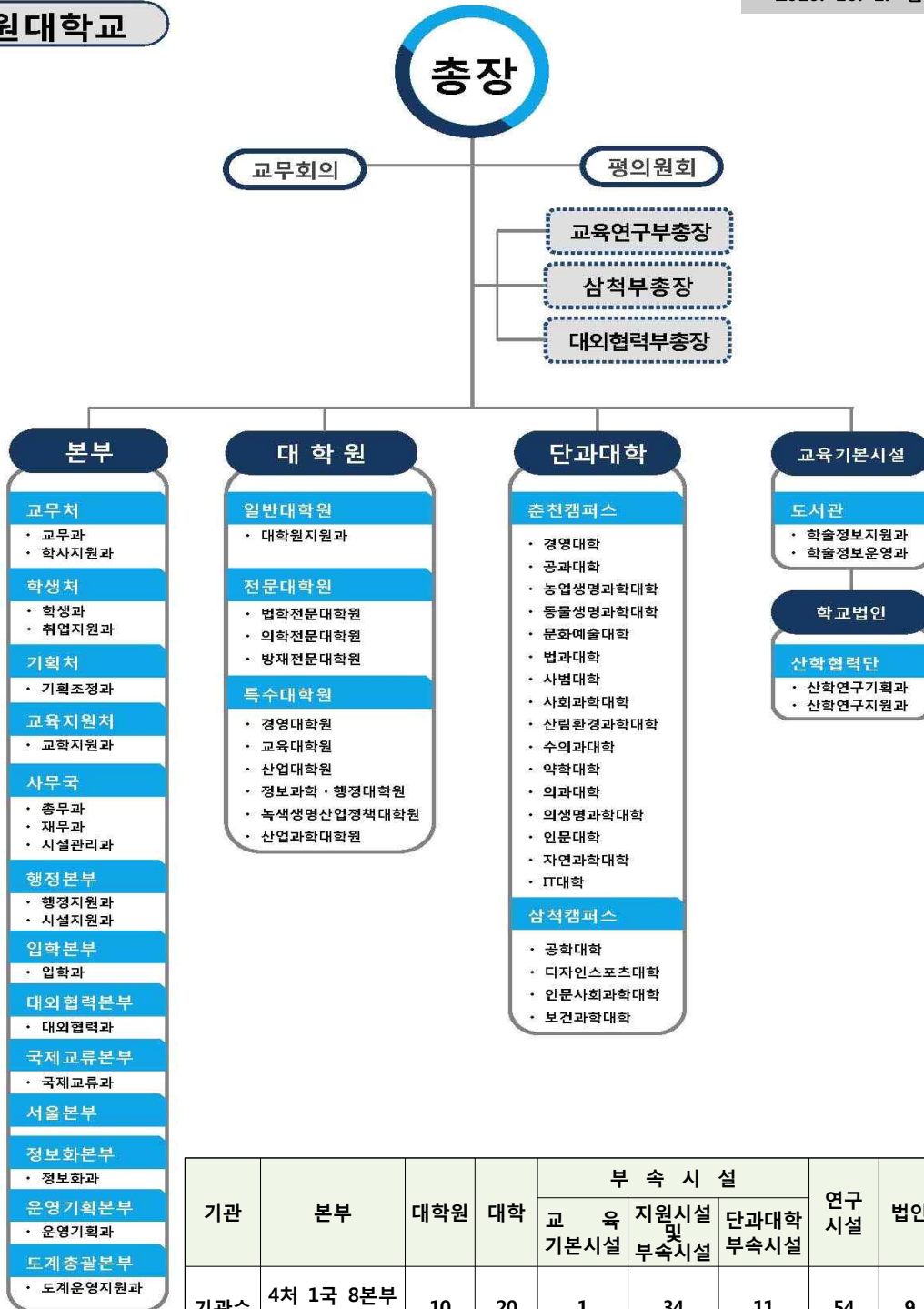

기관	본부	대학원	대학	부 속 시 설			연구 시설	법인	기타시설
				교육 기본시설	지원시설 및 부속시설	단과대학 부속시설			
기관수	4처 1국 8본부 15과, 기타 6과	10	20	1	34	11	54	9	예비군연대 127학군단 학교기업 2개

※ 기타 6과 : 시설지원과, 대외협력과, 국제교류과, 정보화과, 도계운영지원과, 산학연구지원과
 ※ 대학 : 독립학부(2개) 미포함

※ 작성자 : 기획조정과 류창희 (☎ 250-6955)

3. 대학 본부

♣ 2016. 10. 1. 현재

(단위 : 개)

연도	구분	처	국	과	
				법정	기타
2012		4	2	15	
2013		4	2	15	
2014		4	2	15	
2015	소 계	4	2	15	
	춘천캠퍼스	3	1	12	
	삼척캠퍼스	1	1(행정본부)	3	
2016	소 계	4	2	15	6
	춘천캠퍼스	3	1	12	4
	삼척캠퍼스	1	1(행정본부)	3	2

※ 작성자 : 기획조정과 류창희 (☎ 250-6955)

4. 대학·대학원

(단위 : 개)

연도	대학(원)	대학				대학원		전문대학원		특수대학원	
		대학	독립학부	학부및학과군	학과	석사과정 학과 수	박사과정 학과 수	대학원	학과	대학원	학과
2012		20	1	5(14)	122	99	78	3	2(5)	6	52(38)
2013		20	1	5(14)	120	94	72	3	2(5)	6	52(38)
2014		20	1	10(22)	112	94	72	3	2(5)	6	52(38)
2015	소 계	20	1	16(37)	98	95	76	3	2(5)	6	51(40)
	춘천캠퍼스	16	1	13(30)	65	73	65	2	2	5	19(40)
	삼척캠퍼스	4	-	3(7)	33	22	11	1	(5)	1	32
2016	소 계	20	1	21(48)	87	99	78	3	2(5)	6	52(25)
	춘천캠퍼스	16	1	18(41)	54	75	67	2	2	5	20(25)
	삼척캠퍼스	4	-	3(7)	33	24	11	1	(5)	1	32

※ 대학·특수대학원의 ()는 전공 수로 앞의 수에 미포함

※ 삼척캠퍼스 일반대학원은 춘천캠퍼스에 포함

※ 작성자 : 교무과 원경연(☎ 250-6024), 대학원지원과 박민희(☎250-8992), 교학지원과 김정림(☎ 570-6423), 방재전문대학원 진윤식(☎ 570-6502), 산업과학대학원 진윤식(☎570-6502)

5. 부속시설, 연구소, 법인 및 기타기관

(단위 : 개)

연도	기관	부속시설	연구소	재단법인	학교기업	기타
2012		49	58	10	6	3
2013		50	57	7	6	1
2014		44	55	8	3	1
2015	소 계	45	54	9	2	1
	춘천캠퍼스	43	37	8	1	1
	삼척캠퍼스	2	17	1	1	-
2016	소 계	45	54	9	2	1
	춘천캠퍼스	43	37	8	1	1
	삼척캠퍼스	2	17	1	1	-

※ 법인은 학교법인, 특수법인, 재단법인임. 기타는 127학군단임.

※ 작성자 : 기획조정과 류창희 (☎ 250-6955)

6. 교 원

(단위 : 명)

연도	구분	합계	총장	전 임 교 원					조교	대학회계조교	기 타 교 원					
				소계	교수	부교수	조교수	전임강사			소계	명예교수	시간강사	겸임교수	초빙교수	기타
2012		2,570	1	965	597	224	116	28	180	40	1,384	167	988	79	24	126
2013		2,634	1	947	589	230	128	-	179	40	1,467	191	1,055	53	27	141
2014		2,602 (2,617)	1	964 (979)	584 (585)	231 (235)	149 (159)	-	179	40	1,418	204	1,014	59	26	115
2015	소 계	2,575 (2,594)	1	979 (998)	602 (603)	198 (202)	179 (193)	-	180	44	1,372	225	975	40	27	105
	춘천캠퍼스	1,968 (1,987)	1	782 (801)	488 (489)	150 (154)	144 (158)	-	154	-	1,032	183	711	26	16	96
	삼척캠퍼스	607	-	197	114	48	35	-	26	44	340	42	264	14	11	9
2016	소 계	2,562 (2,577)	1	980 (995)	628	169 (172)	183 (195)	-	181	43	1,357	246	910	32	28	141
	춘천캠퍼스	1,950 (1,965)	1	777 (792)	498	137 (140)	142 (154)	-	154	-	1,018	201	654	17	15	131
	삼척캠퍼스	612	-	203	130	32	41	-	27	43	339	45	256	15	13	10

※ 기타 교원란의 '기타'는 기타 비전임교원 및 부설연구소 및 산학협력단(산학협력분단) 소속 연구교수와 연구원을 포함

※ ()는 HK교원, 기금교원 포함된 수치임

※ 작성자 : 교무과 김지연(☎ 250-6022), 교무과 안태영(☎ 250-6949), 교학지원과 백미숙(☎ 570-6422)

7. 직 원

(단위 : 명)

구분 연도	합계	행정직	기술직	관리운영직	전문경력관	연구직	대학회계직
2012	431	135	62	86	4	1	143
2013	423	147	59	74	4	1	138
2014	419	152	69	56	3	2	137
2015	소 계	413	153	92	33	1	132
	춘천캠퍼스	305	116	73	20	-	94
	삼척캠퍼스	108	37	19	13	1	38
2016	소 계	413	163	93	26	-	129
	춘천캠퍼스	309	125	74	17	-	91
	삼척캠퍼스	104	38	19	9	-	38

※ 부설고 포함, '13.12월 공무원 직종명칭 변경(종전 기능직의 운전/위생/방호 직렬은 행정 및 기술직에 편입)

※ 작성자 : 총무과 백소영(☎ 250-7085), 행정지원과 김형남(☎ 570-6237)

8. 학 생

(단위 : 명)

연도	구분	합계			대학			대학원		
		정원	현원		정원	현원		정원	현원	
			재적생	재학생		재적생	재학생		재적생	재학생
2012		23,709	36,978	24,221	20,320	33,194	21,339	3,389	3,784	2,882
2013		23,642	37,626	24,676	20,304	33,753	21,746	3,338	3,873	2,930
2014		23,658	38,264	25,030	20,288	34,335	22,158	3,370	3,929	2,872
2015	소 계	23,656	38,020	24,829	20,282	34,072	21,990	3,374	3,948	2,839
	춘천캠퍼스	16,605	26,646	18,017	13,387	22,901	15,309	3,218	3,745	2,708
	삼척캠퍼스	7,051	11,374	6,812	6,895	11,171	6,681	156	203	131
2016	소 계	23,256	36,945	23,945	19,882	33,039	21,124	3,374	3,908	2,823
	춘천캠퍼스	16,343	25,880	17,471	13,125	22,172	14,778	3,218	3,708	2,693
	삼척캠퍼스	6,913	11,065	6,474	6,757	10,867	6,346	156	200	130

※ 삼척캠퍼스 일반대학원 학생은 춘천캠퍼스에 포함, 복수학위생 제외

※ 작성자 : 교무과 원경연(☎ 250-6024), 학사지원과 권용진(☎ 250-6013), 대학원지원과 박민희(☎ 250-8992), 교학지원과 이상범(☎ 570-6210)

9. 교육 시설

9-1. 지적 현황

(단위 : ㎡)

연도	구분	합계	교지		실습장	학술림	기타
			대지	체육장			
2012		33,477,989	1,378,543	70,106	374,345	31,472,692	182,303
2013		33,478,167	1,382,364	70,106	374,345	31,472,692	178,660
2014		33,549,586	1,445,554	74,394	367,230	31,473,287	180,123
2015	소계	34,182,179	1,445,554	74,394	367,230	31,473,287	191,381
	춘천캠퍼스	33,551,846	860,831	41,894	367,230	31,473,287	178,271
	삼척캠퍼스	630,333	584,723	32,500	-	-	13,110
2016	소계	33,550,595	1,549,060	70,106	374,345	31,472,692	84,392
	춘천캠퍼스	32,921,514	965,589	37,606	374,345	31,472,692	71,282
	삼척캠퍼스	629,081	583,471	32,500	-	-	13,110

※ 실습장은 농장, 동물사육장임.
 ※ 작성자 : 재무과 송한규(☎ 250-7093), 시설지원과 박명희(☎ 570-6335)

9-2. 동별 보유 현황

(단위 : ㎡)

연도	구분	합계	교사시설	부속시설	기타시설
			(교육기본+지원+연구)		
2012		552,463	505,489	35,088	11,886
2013		559,363	510,139	35,547	13,677
2014		552,729	516,037	35,547	21,145
2015	소계	577,385	515,002	36,952	25,431
	춘천캠퍼스	404,124	352,467	33,594	18,063
	삼척캠퍼스	173,261	162,535	3,358	7,368
2016	소계	573,806	509,571	39,627	24,608
	춘천캠퍼스	400,545	347,036	36,269	17,240
	삼척캠퍼스	173,261	162,535	3,358	7,368

※ 외부시설 포함
 ※ 작성자 : 시설관리과 유동현(☎ 250-7066), 시설지원과 박명희(☎ 570-6335)

10. 교육 재정

(단위 : 천원)

연도	구분	합계		일반회계		기성회계		대학회계	
		세입	세출	세입	세출	세입	세출	세입	세출
2012		142,511,841	232,784,622	17,501,785	124,148,380	125,010,056	108,636,242	-	-
2013		153,171,685	252,161,080	17,356,027	125,494,590	135,815,658	126,666,490	-	-
2014		126,169,331	232,305,009	16,908,348	123,044,026	109,260,983	109,260,983	-	-
2015	소계	152,795,012	269,142,698	2,725,576	130,842,708	2,241,718	2,142,473	147,827,718	136,157,517
	춘천	110,128,281	205,650,655	2,512,990	105,961,424	1,645,115	1,436,063	105,970,176	98,253,168
	삼척	42,666,731	63,492,043	212,586	24,881,284	596,603	706,410	41,857,542	37,904,349
2016	소계	217,570,929	217,570,929	-	-	-	-	217,570,929	217,570,929
	춘천	158,253,408	158,253,408	-	-	-	-	158,253,408	158,253,408
	삼척	59,317,521	59,317,521	-	-	-	-	59,317,521	59,317,521

※ 각 회계연도는 결산기준(춘천캠퍼스에 부설고 일반회계 포함, 2016년부터는 부설고 예산은 제외)
 ※ 2016년은 예산액 기준(춘천캠퍼스에 부설고 일반회계 포함, 2016년부터는 부설고 예산은 제외)
 ※ 대학회계는 '15년도부터 해당
 ※ 작성자 : 재무과 최영애(☎ 250-7047)

교직원편

1. 교원 현황
2. 직원 현황

1. 교원 현황

1-1. 연도별 교원 현황

(단위 : 명)

구분 연도	전임교원					조교	대학 조교	기타교원					
	계	교수	부교수	조교수	전임 강사			계	명예교수	시간 강사	겸임 교수	초빙 교수	기타
2012	965	597	224	116	28	180	40	1,384	167	988	79	24	126
2013	947	589	230	128	-	179	40	1,467	191	1,055	53	27	141
2014	964 (979)	584 (585)	231 (235)	149 (159)	-	179	40	1,418	204	1,014	59	26	115
2015	979 (998)	602 (603)	198 (202)	179 (193)	-	180	44	1,372	225	975	40	27	105
춘천캠퍼스	782 (801)	488 (489)	150 (154)	144 (158)	-	154	-	1,032	183	711	26	16	96
삼척캠퍼스	197	114	48	35	-	26	44	340	42	264	14	11	9
2016	981 (996)	629	169 (172)	183 (195)	-	181	43	1,357	246	910	32	28	141
춘천캠퍼스	778 (793)	499	137 (140)	142 (154)	-	154	-	1,018	201	654	17	15	131
삼척캠퍼스	203	130	32	41	-	27	43	339	45	256	15	13	10

※ 기타 교원란의 '기타'는 기타 비전임교원 및 부설연구소 및 산학협력단(산학협력분단) 소속 연구교수와 연구원을 포함

※ ()는 HK교원, 기금교원 포함된 수치임

※ 작성자 : 교무과 김지연(☎ 250-6022), 교무과 안태영(☎ 250-6949), 교학지원과 백미숙(☎ 570-6422)

1-2. 대학별 교원 현황

〈춘천캠퍼스〉

(단위 : 명)

대학별 구분	전임교원				조교	계
	교수	부교수	조교수	소계		
합계	499	137 (140)	142 (154)	778 (793)	154	932 (947)
경영대학	27	7	17	51	7	58
공과대학	55	13	16	84	12	96
농업생명과학대학	40	8	8	56	9	65
동물생명과학대학	18	2	6	26	4	30
문화예술대학	23	3	1	27	6	33
사범대학	41	12	12	65	13	78
사회과학대학	25	6	7	38	8	46
산림환경과학대학	24	1	7	32	6	38
수의과대학	19	2	5	26	3	29
약학대학	6	3	4	13	1	14
의과대학	5	2	3	10	2	12
의생명과학대학	25	6	3	34	5	39
인문대학	32	4	7	43	8	51
자연과학대학	53	11	9	73	11	84
IT대학	38	5	4	47	7	54
스포츠과학부	4	-	1	5	2	7
평생학습중심학부	-	-	4	4	-	4
법학전문대학원	14	14	2	30	2	32
의학전문대학원	47	35	24 (35)	106 (117)	12	118 (129)
부속시설 및 기타	3	3 (6)	2 (3)	8 (12)	36	44 (48)

※ 의학전문대학원 ()는 기금교원, 부속시설 및 기타 ()는 HK교원, 합계 ()는 모든 교원이 포함된 수치임

〈삼척캠퍼스〉

(단위 : 명)

대학별	구분	전 임 교 원				조 교	대 학 조 교	계
		교 수	부교수	조교수	소 계			
합 계		130	32	41	203	27	43	273
공 학 대 학		67	6	17	90	11	12	113
디 자 인 스포 츠 대 학		19	4	0	23	1	5	29
보 건 과 학 대 학		8	13	16	37	3	8	48
인 문 사 회 과 학 대 학		33	7	8	48	2	8	58
방 재 전 문 대 학 원		3	2	0	5	0	0	5
부 속 시 설 및 기 타		0	0	0	0	10	10	20

※ '부속시설 및 기타'는 본부 및 행정부서 포함, 인문사회과학대학은 교양과정을 포함

※ 작성자 : 교무과 김지연(☎ 250-6022), 교학지원과 백미숙(☎ 570-6422)

1-3. 학과별 교원 현원

〈춘천캠퍼스〉

(단위 : 명)

대학, 학과	구 분	현 원						
		총 장	전 임 교 원				조 교	계
			교 수	부교수	조교수	소 계		
합 계	1	499	137 (140)	142 (154)	778 (793)	154	932 (947)	
경영대학	-	27	7	17	51	7	58	
경영·회계학부	-	12	4	7	23	2	25	
경제·무역학부	-	12	1	6	19	2	21	
관광경영학과	-	3	2	2	7	1	8	
글로벌비즈니스학과	-	-	-	2	2	1	3	
행정실	-	-	-	-	-	1	1	
공과대학	1	55	13	16	84	12	96	
나노응용공학과	-	5	1	2	8	1	9	
도시건축학부(건축공학전공)	-	4	2	2	8	1	9	
도시건축학부(건축학전공)	-	3	3	4	10	1	11	
기계융합공학부	1	11	3	1	16	2	18	
생물공학과	-	4	-	1	5	1	6	
시스템경영공학과	-	6	-	1	7	1	8	
자원에너지시스템공학과	-	5	1	2	8	1	9	
토목공학과	-	7	1	1	9	1	10	
화학공학과	-	5	-	2	7	1	8	
환경공학과	-	4	2	-	6	1	7	
행정실	-	-	-	-	-	1	1	
농업생명과학대학	-	40	8	8	56	9	65	
농업자원경제학과	-	6	-	1	7	1	8	
생물자원과학부	-	6	3	3	12	2	14	
환경융합학부	-	11	1	1	13	2	15	
식품생명공학과	-	3	2	1	6	1	7	
원예·시스템공학부	-	9	1	2	12	2	14	
지역건설공학과	-	5	1	-	6	1	7	
동물생명과학대학	-	18	2	6	26	4	30	
동물자원과학부	-	11	-	2	13	2	15	
동물응용과학부	-	7	2	4	13	2	15	

(단위 : 명)

대학, 학과	구 분	현 원						
		총 장	전 임 교 원				조 교	계
			교 수	부교수	조교수	소 계		
문화예술대학	-	23	3	1	27	6	33	
디자인학과	-	3	1	-	4	1	5	
무용학과	-	4	1	-	5	1	6	
미술학과	-	5	-	-	5	1	6	
영상문화학과	-	7	1	-	8	2	10	
음악학과	-	4	-	1	5	1	6	
사범대학	-	41	12	12	65	13	78	
가정교육과	-	1	-	1	2	1	3	
과학교육학부	-	6	3	3	12	2	14	
교육학과	-	4	2	3	9	2	11	
국어교육과	-	2	2	2	6	1	7	
수학교육과	-	3	1	1	5	1	6	
역사교육과	-	5	-	-	5	1	6	
영어교육과	-	4	1	1	6	1	7	
윤리교육과	-	4	-	-	4	1	5	
일반사회교육과	-	4	1	-	5	1	6	
지리교육과	-	4	1	-	5	1	6	
체육교육과	-	2	-	1	3	-	3	
한문교육과	-	2	1	-	3	1	4	
사회과학대학	-	25	6	7	38	8	46	
문화인류학과	-	4	1	-	5	1	6	
부동산학과	-	3	-	3	6	1	7	
사회학과	-	6	-	-	6	1	7	
신문방송학과	-	5	1	-	6	1	7	
심리학과	-	1	3	2	6	1	7	
정치외교학과	-	3	-	1	4	1	5	
행정학과	-	3	1	1	5	1	6	
행정실	-	-	-	-	-	1	1	

(단위 : 명)

대학, 학과	구 분	현 원						
		총 장	전 임 교 원				조 교	계
			교 수	부교수	조교수	소 계		
산림환경과학대학	-	24	1	7	32	6	38	
산림과학부	-	13	1	3	17	3	20	
산림응용공학부	-	9	-	2	11	2	13	
조경학과	-	2	-	2	4	1	5	
수의과대학	-	19	2	5	26	3	29	
수의학과	-	19	2	5	26	2	28	
수의예과	-	-	-	-	-	1	1	
약학대학	-	6	3	4	13	1	14	
약학과	-	6	3	4	13	1	14	
의과대학	-	5	2	3	10	2	12	
간호학과	-	5	2	3	10	2	12	
의생명과학대학	-	25	6	3	34	5	39	
분자생명과학과	-	5	1	1	7	1	8	
생물의소재공학과	-	3	1	1	5	1	6	
의생명융합학부	-	17	4	1	22	3	25	
인문대학	-	32	4	7	43	8	51	
국어국문학과	-	4	-	3	7	1	8	
독어독문학과	-	1	1	-	2	1	3	
불어불문학과	-	4	-	1	5	1	6	
사학과	-	4	1	1	6	1	7	
영어영문학과	-	6	1	-	7	1	8	
일본학과	-	5	-	1	6	1	7	
중어중문학과	-	4	-	-	4	1	5	
철학과	-	4	1	1	6	1	7	
자연과학대학	-	53	11	9	73	11	84	
물리학과	-	12	-	1	13	2	15	
생명과학과	-	6	3	-	9	2	11	
생화학과	-	6	-	1	7	1	8	
수학과	-	6	2	-	8	1	9	
정보통계학과	-	4	2	1	7	1	8	
지질·지구물리학부	-	10	2	4	16	2	18	
화학과	-	9	2	2	13	2	15	

II 교직원편

(단위 : 명)

대학, 학과	구 분	현 원						
		총 장	전 임 교 원				조 교	계
			교 수	부교수	조교수	소 계		
I T 대학	-	38	5	4	47	7	54	
전기전자공학부	-	20	2	2	24	4	28	
컴퓨터정보통신공학전공	-	16	3	1	20	2	22	
컴퓨터과학전공	-	2	-	1	3	1	4	
스포츠과학부	-	4	-	1	5	2	7	
평생학습중심대학	-	-	-	4	4	-	4	
농생명산업학전공	-	-	-	2	2	-	2	
시설농업학전공	-	-	-	2	2	-	2	
법학전문대학원	-	14	14	2	30	2	32	
의학전문대학원	-	47	35	24 (35)	106 (117)	12	118 (129)	
부속시설 및 기타	-	3	3 (6)	2 (3)	8 (12)	36	44 (48)	

※ 의학전문대학원 ()는 기금교원, 부속시설 및 기타 ()는 HK교원, 합계 ()는 모든 교원이 포함된 수치임

※ '부속시설 및 기타'는 본부 및 행정부서 포함

※ 작성자 : 교무과 김지연(☎ 250-6022)

<삼척캠퍼스>

(단위 : 명)

대학, 학과	구분	현원						
		전임교원				조교	대학교	계
		교수	부교수	조교수	소계			
합계		130	32	41	203	27	43	273
공학대학		67	6	17	90	11	12	113
건축디자인학과		3	-	2	5	1	-	6
건축시스템공학과		3	-	1	4	-	1	5
건설시스템공학과		3	-	2	5	-	1	6
기계공학과		4	-	1	5	-	1	6
기계설계공학과		8	-	1	9	-	2	11
산업경영공학과		3	-	1	4	-	1	5
방재안전공학전공		-	1	-	1	-	1	2
소방방재공학전공		4	-	-	4	-	1	5
재난관리공학전공		2	-	-	2	1	-	3
신소재공학과		5	1	-	6	-	1	7
에너지공학부		2	1	6	9	2	-	11
재료금속공학과		3	1	-	4	-	1	5
전기공학과		1	-	2	3	1	-	4
전자공학전공		5	1	-	6	1	-	7
정보통신공학전공		6	-	-	6	1	-	7
제어계측공학과		5	-	1	6	-	1	7
컴퓨터공학과		5	-	-	5	1	-	6
지구환경시스템공학과		5	1	-	6	1	1	8
행정실		-	-	-	-	2	-	2
디자인스포츠대학		19	4	-	23	1	5	29
레저스포츠학과		5	2	-	7	-	1	8
멀티디자인학과		6	1	-	7	-	2	9
생활조형디자인학과		7	-	-	7	1	1	9
연극영화학과		1	1	-	2	-	1	3

II 교직원편

(단위 : 명)

구분 대학, 학과	현 원						
	전 임 교 원				조 교	대 조 교	계
	교 수	부교수	조교수	소 계			
보건과학대학	8	13	16	37	3	8	48
간호학과	-	1	6	7	-	2	9
물리치료학과	1	2	1	4	-	1	5
방사선학과	-	3	-	3	-	1	4
방송영상학과	2	-	2	4	1	-	5
생약자원개발학과	2	1	-	3	1	-	4
식품영양학과	2	1	1	4	-	1	5
안경광학과	-	2	1	3	-	1	4
응급구조학과	1	2	-	3	1	-	4
작업치료학과	-	-	2	2	-	1	3
치위생학과	-	1	3	4	-	1	5
행정실	-	-	-	-	-	-	-
인문사회과학대학	33	7	8	48	2	8	58
공공행정학과	6	-	-	6	-	1	7
관광학과	3	10	-	13	-	1	14
사회복지학과	2	2	1	5	-	-	5
영어과	4	1	1	6	1	-	7
유아교육과	4	1	1	6	-	1	7
일본어학과	2	1	-	3	-	1	4
지역경제학과	5	-	-	5	-	1	6
교양학부	7	1	5	13	-	3	16
행정실	-	-	-	-	1	-	1
방재전문대학원	3	2	-	5	-	-	5
부속시설 및 기타	-	-	-	-	10	10	20

※ '부속시설 및 기타'는 본부 및 행정부서 포함

※ 작성자 : 교학지원과 백미숙(☎ 570-6422)

1-4. 기타 교원

〈춘천캠퍼스〉

(단위 : 명)

대학, 기타	구 분	계	명예교수	시간강사	겸임교수	초빙교수		기 타
						국 내	국 외	
합 계		1,018	201	654	17	1	14	131
경 영 대 학		60	18	37	-	-	-	5
공 과 대 학		54	19	25	9	-	-	1
농 업 생 명 과 학 대 학		48	20	23	1	-	-	4
동 물 생 명 과 학 대 학		7	6	-	1	-	-	-
문 화 예 술 대 학		178	12	164	2	-	-	-
사 범 대 학		96	34	59	-	-	-	3
사 회 과 학 대 학		70	17	48	1	-	-	4
산 림 환 경 과 학 대 학		32	9	21	1	-	-	1
수 의 과 대 학		6	1	2	-	-	-	3
약 학 대 학		66	3	9	-	-	-	54
의 과 대 학		12	-	12	-	-	-	-
의 생 명 과 학 대 학		5	4	1	-	-	-	-
인 문 대 학		157	25	116	-	1	14	1
자 연 과 학 대 학		44	20	23	1	-	-	-
I T 대 학		31	5	25	1	-	-	-
스 포 츠 과 학 부		34	5	28	-	-	-	1
평 생 학 습 중 심 학 부		3	-	3	-	-	-	-
법 학 전 문 대 학 원		17	3	9	-	-	-	5
의 학 전 문 대 학 원		49	-	47	-	-	-	2
대 학 원		-	-	-	-	-	-	-
국 제 어 학 원		2	-	2	-	-	-	-
부 속 시 설 및 기 타		47	-	-	-	-	-	47

※ ()는 기금교원, HK교원이 포함된 수치임

〈삼척캠퍼스〉

(단위 : 명)

대학, 기타	구 분	계	명예교수	시간강사	겸임교수	초빙교수		기 타
						국 내	국 외	
합 계		339	45	256	15	6	7	10
공 학 대 학		104	36	54	10	3	1	-
디 자 인 스포 츠 대 학		57	2	53	2	-	-	-
보 건 과 학 대 학		36	-	32	3	1	-	-
인 문 사 회 과 학 대 학		59	6	46	-	-	6	1
교 양 과 정		68	-	68	-	-	-	-
방 재 전 문 대 학 원		4	1	3	-	-	-	-
산 업 과 학 대 학 원		-	-	-	-	-	-	-
부 속 시 설 및 기 타		11	-	-	-	2	-	9

※ 기타 교원란의 '기타'는 기타 비전임교원 및 부설연구소 및 산학협력단(산학협력분단) 소속 연구교수와 연구원을 포함

※ 작성자 : 교무과 안태영(☎ 250-6949), 교학지원과 백미숙(☎ 570-6422)

II
교
직
원
편

1-5. 전공계열별 전임교원 수

〈춘천캠퍼스〉

(단위 : 명)

직 급	계 열	계	계 열					기타
			인문사회	자연과학	공학	의학	예체능	
합 계		778 (793)	222 (226)	273	124	132 (143)	27	-
교 수		499	141	182	88	66	22	-
부 교 수		137 (140)	41 (44)	41	16	37	2	-
조 교 수		142 (154)	40 (41)	50	20	29 (40)	3	-

※ ()는 기금교원, HK교원이 포함된 수치임

〈삼척캠퍼스〉

(단위 : 명)

직 급	계 열	계	계 열					기타
			인문사회	자연과학	공학	예체능	기타	
합 계		203	48	37	95	23	-	
교 수		130	33	8	70	19	-	
부 교 수		32	7	13	8	4	-	
조 교 수		41	8	16	17	-	-	

※ 교양과정은 인문사회계열에 방재전문대학원은 공학계열에 포함하여 작성
 ※ 작성자 : 교무과 김지연(☎ 250-6022), 교학지원과 백미숙(☎ 570-6422)

1-6. 학위별 전임교원 수

〈춘천캠퍼스〉

(단위 : 명)

직 급	학 위	계	박 사			석 사			학 사		
			소 계	국 내	국 외	소 계	국 내	국 외	소 계	국 내	국 외
합 계		778 (793)	724 (733)	428 (437)	296	51 (57)	43 (49)	8	3	3	-
교 수		499	476	258	218	23	18	5	-	-	-
부 교 수		137 (140)	122 (125)	89 (92)	33	12	11	1	3	3	-
조 교 수		142 (154)	126 (132)	81 (87)	45	16 (22)	14 (20)	2	-	-	-

※ ()는 기금교원, HK교원이 포함된 수치임

〈삼척캠퍼스〉

(단위 : 명)

직 급	학 위	계	박 사			석 사			학 사		
			소 계	국 내	국 외	소 계	국 내	국 외	소 계	국 내	국 외
합 계		203	195	174	21	8	7	1	-	-	-
교 수		130	122	112	10	8	7	1	-	-	-
부 교 수		32	32	28	4	-	-	-	-	-	-
조 교 수		41	41	34	7	-	-	-	-	-	-

※ 작성자 : 교무과 김지연(☎ 250-6022), 교학지원과 백미숙(☎ 570-6422)

1-7. 경력 연수별 전임교원 수

〈춘천캠퍼스〉

(단위 : 명)

직급 \ 경력	계	1년미만	1~4	5~9	10~14	15~19	20~24	25~29	30~34	35~39	40~44	45이상
합 계	778 (793)	13	129 (141)	116 (119)	178	69	88	112	53	19	1	-
교 수	499	-	1	22	136	67	88	112	53	19	1	-
부 교 수	137 (140)	-	17	78 (81)	40	2	-	-	-	-	-	-
조 교 수	142 (154)	13	111 (123)	16	2	-	-	-	-	-	-	-

※ ()는 기금교원, HK교원의 수임.

〈삼척캠퍼스〉

(단위 : 명)

직급 \ 경력	계	1년미만	1~4	5~9	10~14	15~19	20~24	25~29	30~34	35~39	40~44	45이상
합 계	203	10	25	32	51	29	29	12	15	-	-	-
교 수	130	-	-	5	40	29	29	12	15	-	-	-
부 교 수	32	-	2	19	11	-	-	-	-	-	-	-
조 교 수	41	10	23	8	-	-	-	-	-	-	-	-

※ 작성자 : 교무과 김지연(☎ 250-6022), 교학지원과 백미숙(☎ 570-6422)

1-8. 호봉별 전임교원 수

〈춘천캠퍼스〉

(단위 : 명)

직급 \ 호봉	계	1~5	6~10	11~15	16~20	21~25	26~30	31~33	근가 1~10	특4~ 특1
합 계	778 (793)	-	4	27 (30)	71 (79)	146 (148)	130 (132)	68	331	1
교 수	499	-	-	-	-	27	81	63	327	1
부 교 수	137 (140)	-	-	1	14	75 (76)	39 (41)	4	4	-
조 교 수	142 (154)	-	4	26 (29)	57 (65)	44 (45)	10	1	-	-

※ ()는 기금교원, HK교원이 포함된 수치임

〈삼척캠퍼스〉

(단위 : 명)

직급 \ 호봉	계	1~5	6~10	11~15	16~20	21~25	26~30	31~33	근가 1~10	특4~ 특1
합 계	203	-	-	8	20	24	38	31	82	-
교 수	130	-	-	-	-	5	21	25	79	-
부 교 수	32	-	-	-	1	10	12	6	3	-
조 교 수	41	-	-	8	19	9	5	-	-	-

※ 작성자 : 김지연(☎ 250-6022), 교학지원과 백미숙(☎ 570-6422)

1-9. 연령별 전임교원 수

〈춘천캠퍼스〉

(단위 : 명)

직급 \ 호봉	계	24세 이하	25~29	30~34	35~39	40~44	45~49	50~54	55~59	60세 이상
합 계	778 (793)	-	-	10	43 (49)	127 (131)	133 (136)	135	147 (148)	183 (184)
교 수	499	-	-	-	-	9	58	111	140	181
부 교 수	137 (140)	-	-	-	5	52	52 (53)	20	6 (7)	2 (3)
조 교 수	142 (154)	-	-	10	38 (44)	66 (70)	23 (25)	4	1	-

※ ()는 기금교원, HK교원이 포함된 수치임

〈삼척캠퍼스〉

(단위 : 명)

직급 \ 호봉	계	24세 이하	25~29	30~34	35~39	40~44	45~49	50~54	55~59	60세 이상
합 계	203	-	-	3	12	23	40	38	52	35
교 수	130	-	-	-	-	3	17	25	50	35
부 교 수	32	-	-	-	-	8	12	10	2	-
조 교 수	41	-	-	3	12	12	11	3	-	-

※ 작성자 : 교무과 김지연(☎ 250-6022), 교학지원과 백미숙(☎ 570-6422)

1-10. 성별 교원 수

<춘천캠퍼스>

(단위 : 명)

대학	구분	합 계			전 임 교 원								조 교	
					소 계		교 수		부교수		조교수			
		계	남	여	남	여	남	여	남	여	남	여	남	여
합 계		931 (946)	717 (729)	214 (217)	651 (663)	126 (129)	452	46	95 (97)	42 (43)	104 (114)	38 (40)	66	88
경 영 대 학		58	44	14	41	10	26	1	4	3	11	6	3	4
공 과 대 학		96	84	12	82	2	55	-	13	-	14	2	2	10
농 업 생 명 과 학 대 학		65	58	7	55	1	40	-	7	1	8	-	3	6
동 물 생 명 과 학 대 학		30	25	5	25	1	18	-	1	1	6	-	-	4
문 화 예 술 대 학		33	17	16	15	12	14	9	-	3	1	-	2	4
사 범 대 학		78	58	7	50	15	35	6	8	4	7	5	8	5
사 회 과 학 대 학		46	30	16	30	8	22	3	4	2	4	3	-	8
산 림 환 경 과 학 대 학		38	31	7	31	1	24	-	1	-	6	1	-	6
수 의 과 대 학		29	24	5	24	2	19	-	2	-	3	2	-	3
약 학 대 학		14	11	3	11	2	6	-	1	2	4	-	-	1
의 과 대 학		12	-	12	-	10	-	5	-	2	-	3	-	2
의 생 명 과 학 대 학		39	29	10	28	6	21	4	5	1	2	1	1	4
인 문 대 학		51	34	17	32	11	25	7	2	2	5	2	2	6
자 연 과 학 대 학		84	69	15	64	9	50	3	7	4	7	2	5	6
I T 대 학		54	48	6	46	1	38	-	4	1	4	-	2	5
스 포 츠 과 학 부		7	6	1	4	1	3	1	-	-	1	-	2	-
평 생 학 습 중 심 학 부		4	3	1	3	1	-	-	-	-	3	1	-	-
법 학 전 문 대 학 원		32	27	5	25	5	14	-	10	4	1	1	2	-
의 학 전 문 대 학 원		118 (129)	87 (96)	31 (33)	79 (88)	27 (29)	41	6	23	12	15 (24)	9 (11)	8	4
부 속 시 설 및 기 타		44 (48)	33 (36)	11 (12)	7 (10)	1 (2)	2	1	3 (5)	- (1)	2 (3)	-	26	10

※ 의학전문대학원 ()는 기금교원, 부속시설 및 기타 ()는 HK교원, 합계 ()는 모든 교원이 포함된 수치임

<삼척캠퍼스>

(단위 : 명)

대학	구분	합 계			전 임 교 원								조 교		대 학 조 교	
					소 계		교 수		부교수		조교수					
		계	남	여	남	여	남	여	남	여	남	여	남	여	남	여
합 계		273	199	74	170	33	117	13	25	7	28	13	18	9	11	32
공 학 대 학		113	99	14	89	1	66	1	6	-	17	-	5	6	5	7
디 자 인 스포 츠 대 학		29	21	8	19	4	15	4	4	-	-	-	1	-	1	4
보 건 과 학 대 학		44	24	20	21	12	6	2	9	-	6	10	2	1	1	7
인 문 사 회 과 학 대 학		59	37	22	36	13	27	6	4	4	5	3	1	1	-	8
방 재 전 문 대 학 원		8	5	3	5	3	3	-	2	3	-	-	-	-	-	-
부 속 시 설 및 기 타		20	13	7	-	-	-	-	-	-	-	-	9	1	4	6

※ 작성자 : 교무과 김지연(☎ 250-6022), 교학지원과 백미숙(☎ 570-6422)

II 교직원편

1-11. 교원 신분변동 현황

〈춘천캠퍼스〉

(단위 : 명)

직 급	구 분	계	신규 채용	복 직	퇴 직						휴 직					전 입	전 출	
					소계	질병	사망	정년	징계	전직	기타	소계	질병	병역	유학			기타
합 계		213	87	11	94	-	2	46	2	-	44	21	9	-	-	12	-	-
전 임 교 원	소 계	77	30	5	32	-	1	23	1	-	7	10	4	-	-	6	-	-
	교 수	33	-	3	26	-	-	23	-	-	3	4	3	-	-	1	-	-
	부 교 수	7	-	1	3	-	-	-	-	-	3	3	1	-	-	2	-	-
	조 교 수	37	30	1	3	-	1	-	1	-	1	3	-	-	-	3	-	-
조 교		59	27	1	30	-	-	-	-	-	30	1	1	-	-	-	-	-

〈삼척캠퍼스〉

(단위 : 명)

직 급	구 분	계	신규 채용	복 직	퇴 직						휴 직					전 입	전 출	
					소계	질병	사망	정년	징계	전직	기타	소계	질병	병역	유학			기타
합 계		45	24	2	-	-	-	5	-	11	1	-	1	-	-	1	-	-
전 임 교 원	소 계	13	7	1	-	-	-	4	-	-	-	-	1	-	-	-	-	-
	교 수	4	-	-	-	-	-	4	-	-	-	-	-	-	-	-	-	-
	부 교 수	-	-	-	-	-	-	-	-	-	-	-	-	-	-	-	-	-
	조 교 수	9	7	1	-	-	-	-	-	-	-	-	1	-	-	-	-	-
조 교		6	3	-	-	-	-	1	-	1	1	-	-	-	-	-	-	-
대학조교		26	14	1	-	-	-	-	-	10	-	-	-	-	-	1	-	-

※ 작성기준 : 2015. 3. 1. ~ 2016. 2. 28.

※ 작성자 : 교무과 김지연(☎ 250-6022), 교학지원과 백미숙(☎ 570-6422)

2. 직원 현황

2-1. 연도별 직원 정·현원 현황

(단위 : 명)

연도	구분	합계		행정직		기술직		관리운영직		전문경력관		연구직		대학회계직	
		정원	현원	정원	현원	정원	현원	정원	현원	정원	현원	정원	현원	정원	현원
2013		429	423	150	147	56	59	76	74	4	4	2	1	141	138
2014		429	419	152	152	72	69	58	56	4	3	2	2	141	137
2015	소계	426	413	155	153	93	92	31	33	4	1	2	2	141	132
	춘천캠퍼스	309	305	115	116	72	73	19	20	3	-	2	2	98	94
	삼척캠퍼스	117	108	40	37	21	19	12	13	1	1	-	-	43	38
2016	소계	424	413	156	163	97	93	26	26	2	-	2	2	141	129
	춘천캠퍼스	308	309	116	125	74	74	17	17	1	-	2	2	98	91
	삼척캠퍼스	116	104	40	38	23	19	9	9	1	-	-	-	43	38

※ 시간선택제공무원 현원 1명은 정원 0.5명에 해당함

※ 춘천캠퍼스에 부설고 포함

※ 작성자 : 총무과 백소영(☎ 250-7085), 행정지원과 김형남(☎ 570-6237)

2-2. 기관별 직원 현원

(단위 : 명)

직렬	구분	합계			본부		대학		교육기본시설		부속기관	
		계	남	여	남	여	남	여	남	여	남	여
합계		413	270	143	76	91	37	23	15	14	42	15
행정직		163	104	59	68	35	18	7	13	12	5	5
기술직		93	81	12	58	5	5	-	-	-	18	7
관리운영직		26	26	-	15	-	4	-	-	-	7	-
전문경력관		-	-	-	-	-	-	-	-	-	-	-
연구직		2	2	-	1	-	-	-	-	-	1	-
대학회계직		129	57	72	34	51	10	16	2	2	11	3

※ 삼척캠퍼스, 부설고 포함

※ 작성자 : 총무과 백소영(☎ 250-7085), 행정지원과 김형남(☎ 570-6237)

2-3. 직급별 직원 현원

(단위 : 명)

직렬	구분	계	고위공무원	3급	4급	5급	6급	7급	8급	9급	연구사	대학회계계약직
합계		413	1	1	6	32	114	112	85	58	2	2
행정직		163	1	1	5	27	66	31	28	4	-	-
기술직		93	-	-	1	5	41	19	20	7	-	-
관리운영직		26	-	-	-	-	7	13	5	1	-	-
전문경력관		-	-	-	-	-	-	-	-	-	-	-
연구직		2	-	-	-	-	-	-	-	-	2	-
대학회계직		129	-	-	-	-	-	49	32	46	-	2

※ 삼척캠퍼스, 부설고 포함

※ 작성자 : 총무과 백소영(☎ 250-7085), 행정지원과 김형남(☎ 570-6237)

2-4. 조직별 직원 현황

〈춘천캠퍼스〉

(단위 : 명)

조 직	구 분	구 분						
		계	행정직	기술직	관리운영직	전문경력관	연구직	대학회계직
합 계		309	125	74	17	-	2	91
본 부	소 계	184	77	45	6	-	1	55
	사무국	1	1	-	-	-	-	-
	공로연수 등	22	11	3	2	-	-	6
	교무과	11	8	-	-	-	-	3
	학사지원과	10	4	-	2	-	-	4
	학생과	10	6	-	-	-	-	4
	취업지원과	4	3	-	-	-	-	1
	기획조정과	6	4	-	-	-	-	2
	평가지원과	3	2	-	-	-	-	1
	총무과(예비군연대 포함)	39	12	7	-	-	1	19
	재무과	16	9	-	-	-	-	7
	시설관리과	29	1	25	2	-	-	1
	입학과	6	4	-	-	-	-	2
	입학전형실	1	1	-	-	-	-	-
	대외협력과	4	2	-	-	-	-	2
	국제교류과	6	5	-	-	-	-	1
	정보화과	12	-	10	-	-	-	2
	산학연구기획과	3	3	-	-	-	-	-
	산학연구지원과	1	1	-	-	-	-	-
	대 학 (원)	소 계	50	21	4	4	-	-
제1행정실		5	2	-	-	-	-	3
제2행정실		4	2	-	-	-	-	2
제3행정실		4	2	-	-	-	-	2
제4행정실		4	2	1	-	-	-	1
제5행정실		6	2	-	1	-	-	3
제6행정실		6	3	-	2	-	-	1
제7행정실		5	2	1	-	-	-	2
제8행정실		5	-	2	-	-	-	3
제9행정실		5	2	-	1	-	-	2
대학원지원과	6	4	-	-	-	-	2	
교육 기본 시설	소 계	22	20	-	-	-	-	2
	학술정보운영과	12	11	-	-	-	-	1
	학술정보지원과	10	9	-	-	-	-	1
부 속 시 설	소 계	53	7	25	7	-	1	13
	학생생활관	5	2	3	-	-	-	-
	국제어학원	2	1	-	-	-	-	1
	부설고등학교행정실	5	2	1	2	-	-	-
	신문방송사	1	-	-	-	-	-	1
	실험동물센터	1	-	1	-	-	-	-

(단위 : 명)

조 직		구 분	계	행정직	기술직	관리운영직	전문경력관	연구직	대학회계직
부 속 시 설	체육진흥원		2	1	1	-	-	-	-
	농촌사회교육원		1	-	-	-	-	-	1
	보건진료소		3	-	2	-	-	-	1
	중앙박물관		2	-	-	-	-	1	1
	백령아트센터		2	-	1	-	-	-	1
	평생교육원		1	-	1	-	-	-	-
	교수학습개발원		2	1	-	1	-	-	-
	기초교육원		1	-	-	-	-	-	1
	농업생명과학대학 부속농장		6	-	4	1	-	-	1
	동물생명과학대학 부속동물사육장		6	-	4	-	-	-	2
	수의과대학 부속동물병원		3	-	2	-	-	-	1
	산림환경과학대학 부속학술림		6	-	3	2	-	-	1
	디지털미디어센터		1	-	-	1	-	-	-
	공동실험실습관		2	-	2	-	-	-	-
평의원회		1	-	-	-	-	-	1	

<삼척캠퍼스>

(단위 : 명)

조 직		구 분	계	행정직	기술직	관리운영직	전문경력관	연구직	대학회계직
합 계			104	38	19	9	-	-	38
본 부	소 계		83	26	18	9	-	-	30
		행정본부	1	1	-	-	-	-	-
		공로연수 등	3	2	-	-	-	-	1
		교학지원과	18	8	3	-	-	-	7
		입학과	4	3	-	-	-	-	1
		운영기획과	6	3	-	-	-	-	3
		행정지원과	22	6	3	1	-	-	12
		시설지원과	16	-	10	4	-	-	2
		도계운영지원과	7	1	1	3	-	-	2
		정보화과	3	-	1	1	-	-	1
		산학협력지원팀	2	2	-	-	-	-	-
	평의원회	1	-	-	-	-	-	1	
대 학 (원)	소 계		10	4	1	-	-	-	5
		제10행정실	3	1	1	-	-	-	1
		제11행정실	3	1	-	-	-	-	2
		제12행정실	4	2	-	-	-	-	2
교 육 기 본 시 설	소 계		7	5	-	-	-	-	2
		삼척도서관	7	5	-	-	-	-	2
부 속 시 설	소 계		4	3	-	-	-	-	1
		삼척생활관	2	2	-	-	-	-	-
		도계생활관	1	1	-	-	-	-	-
		삼척체육진흥원	1	-	-	-	-	-	1

※ 입학과 및 정보화과 소속 직원 포함

※ 작성자 : 총무과 백소영(☎ 250-7085), 행정지원과 김형남(☎ 570-6237)

2-5. 경력 연수별 직원 수

(단위 : 명)

직 렬	경 력										
	합 계	0 ~ 4	5 ~ 9	10~14	15~19	20~24	25~29	30~34	35~39	40~44	45년 이상
합 계	413	39	63	85	33	48	85	43	17	-	-
행 정 직	163	18	32	28	13	16	28	17	11	-	-
기 술 직	93	12	12	23	5	8	22	10	1	-	-
관리운영직	26	-	3	1	5	9	7	1	-	-	-
전문경력관	-	-	-	-	-	-	-	-	-	-	-
연 구 직	2	-	1	-	-	-	1	-	-	-	-
대학회계직	129	9	15	33	10	15	27	15	5	-	-

※ 삼척캠퍼스, 부설고 포함(현원 기준)

※ 작성자 : 총무과 백소영(☎ 250-7085), 행정지원과 김형남(☎ 570-6237)

2-6. 연령별 직원 수

(단위 : 명)

직 렬	연 령									
	합 계	24세 이하	25~29	30~34	35~39	40~44	45~49	50~54	55세 이상	
합 계	413	1	3	40	75	64	66	46	118	
행 정 직	163	1	3	22	35	16	26	23	37	
기 술 직	93	-	-	5	16	17	15	12	28	
관리운영직	26	-	-	1	-	1	5	2	17	
전문경력관	-	-	-	-	-	-	-	-	-	
연 구 직	2	-	-	-	-	-	1	-	1	
대학회계직	129	-	-	12	24	30	19	9	35	

※ 삼척캠퍼스, 부설고 포함(현원 기준)

※ 작성자 : 총무과 백소영(☎ 250-7085), 행정지원과 김형남(☎ 570-6237)

2-7. 직원 신분변동 현황

(단위 : 명)

구분 직급	신분변동내역									
	계	승진	전입	전출	교내 전보	신규 채용	휴직	복직	퇴직	기타
합계	504	47	26	14	131	101	24	15	118	28
행정직	188	24	21	11	84	1	16	9	8	14
기술직	53	10	5	3	10	5	2	1	7	10
관리운영직	18	5	-	-	5	-	1	1	4	2
전문경력관	1	-	-	-	-	-	-	-	1	-
연구직	-	-	-	-	-	-	-	-	-	-
대학회계직	244	8	-	-	32	95	5	4	98	2

※ 삼척캠퍼스, 부설고 포함

※ 작성기준 : 2015. 3. 1. ~ 2016. 2. 28.의 누적통계임.

※ 휴직연장의 경우 휴직인원에 포함, 관리운영직의 일반직 전환의 경우 퇴직 및 신규임용 각각 포함, 공로연수, 징계, 겸임, 파견, 근무지원, 시보해제, 직위해제, 필수실무관은 기타에 작성

※ 작성자 : 총무과 백소영(☎ 250-7085), 행정지원과 김형남(☎ 570-6237)

2-8. 직원 연수(국내외) 현황

(단위 : 명)

구분 년도	총인원	국내		국외		합계	
		인원	참여율(%)	인원	참여율(%)	인원	참여율(%)
2014	419	76	18.1	38	9.1	114	27.2
2015	413	75	18.2	46	11.1	121	29.3
2016	413	74	17.9	35	8.5	109	26.4

※ 삼척캠퍼스, 부설고 포함

※ 작성기준 : 2015. 3. 1. ~ 2016. 2. 28.

※ 작성자 : 총무과 유광수(☎ 250-7089), 행정지원과 김형남(☎ 570-6237)

2-9. 교육훈련 현황

(단위 : 명)

교육 훈련기관	과 정		직 급 별									
			계	3급 이상	4급	5급	6급	7급	8급	9급	기타	연구사
합 계			6,071	11	52	562	1,597	1,657	902	478	761	51
강원대학교	소 계		3,249	8	43	309	817	807	501	337	406	21
	평생학습	일반직	2,015	8	43	309	817	469	306	42	-	21
		대학회계	828	-	-	-	-	338	195	295	-	-
		기 타	406	-	-	-	-	-	-	-	406	-
중앙교육 연 수 원	소 계		156	-	-	19	67	27	18	7	16	2
	집합교육 (사이버포함)	일반직	134	-	-	19	67	21	18	7	-	2
		대학회계	6	-	-	-	-	6	-	-	-	-
		기 타	16	-	-	-	-	-	-	-	16	-
국가공무원 인재개발원	소 계		803	-	1	53	264	192	102	40	147	4
	집합교육 (사이버포함)	일반직	580	-	1	53	264	177	72	9	-	4
		대학회계	76	-	-	-	-	15	30	31	-	-
		기 타	147	-	-	-	-	-	-	-	147	-
인사혁신처	소 계		79	-	-	5	33	22	14	4	1	-
	영어 (사이버)	일반직	61	-	-	5	28	14	14	-	-	-
		대학회계	4	-	-	-	-	-	-	4	-	-
		기 타	-	-	-	-	-	-	-	-	-	-
	중국어 (사이버)	일반직	9	-	-	-	3	6	-	-	-	-
		대학회계	1	-	-	-	-	1	-	-	-	-
		기 타	1	-	-	-	-	-	-	-	1	-
	일본어 등 (사이버)	일반직	3	-	-	-	2	1	-	-	-	-
		대학회계	-	-	-	-	-	-	-	-	-	-
기 타		-	-	-	-	-	-	-	-	-	-	
기 타 교육원	소 계		1,784	3	8	176	416	609	267	90	191	24
	기 타	일반직	1,118	3	8	176	416	249	222	20	-	24
		대학회계	475	-	-	-	-	360	45	70	-	-
		기 타	191	-	-	-	-	-	-	-	191	-

※ 삼척캠퍼스, 부설고 포함
 ※ 작성기간 : 2015. 1. 1. ~ 2015. 12. 31.의 누적통계임.
 ※ 직급 상의 기타는 본부 조교 및 계약직 등
 ※ 작성자 : 총무과 유광수(☎ 250-7089), 행정지원과 김형남(☎ 570-6237)

학 생 편

1. 학생 정·현원 현황
2. 학과별 성별 재학생 현황
3. 외국인 학생 수
4. 입학생 현황
5. 편입생 현황
6. 학적변동 현황
7. 학위수여 현황
8. 장학금 현황
9. 학생 국외연수 현황
10. 졸업생 취업·진학 현황
11. 학생단체(동아리) 현황

1. 학생 정·현원 현황

〈춘천캠퍼스〉

(단위 : 명)

대학(원)		구분	정원	재적생	재학생	휴학생
합계			4,297	25,704	17,337	8,367
대학	소계		3,004	22,172	14,778	7,394
	경영대학		357	2,877	1,797	1,080
	공과대학		409	3,283	2,101	1,182
	농업생명과학대학		266	1,750	1,158	592
	동물생명과학대학		125	840	558	282
	문화예술대학		162	985	760	225
	법과대학		-	44	8	36
	사범대학		240	1,396	1,070	326
	사회과학대학		215	1,652	1,089	563
	산림환경과학대학		168	1,193	794	399
	수의과대학		40(40)	271	251	20
	약학대학		-(50)	210	204	6
	의과대학		75	324	281	43
	의생명과학대학		153	1,064	698	366
	인문대학		253	1,819	1,237	582
	자연과학대학		253	1,967	1,221	746
	IT대학		264	2,222	1,376	846
	스포츠과학부		20	266	166	100
	평생학습중심학부		4	9	9	-
일반대학원	소계		770	2,206	1,602	604
	석사과정		526	1,241	913	328
	박사과정		244	965	689	276
전문대학원	소계		89	341	331	10
	법학전문대학원		40	125	119	6
	의학전문대학원		49	216	212	4
특수대학원	소계		434	985	626	359
	경영대학원		57	121	62	59
	교육대학원		200	578	383	195
	녹색생명산업정책대학원		30	44	34	10
	산업대학원		62	117	77	40
	정보과학·행정대학원		85	125	70	55

III
학
생
편

※ 약학대학 약학과 50명은 편입정원임.

〈삼척캠퍼스〉

(단위 : 명)

대 학 (원)		구 분	정 원	재 적 생	재 학 생	휴 학 생
합 계			1,726	11,243	6,610	4,633
대 학	소 계		1,582	10,867	6,346	4,521
	공 학 대 학		747	5,690	2,933	2,757
	디 자 인 스포 츠 대 학		224	1,452	855	597
	인 문 사 회 과 학 대 학		254	1,746	1,054	692
	보 건 과 학 대 학		357	1,979	1,504	475
(일 반 대 학 원)	소 계		71	176	134	42
	석 사 과 정		53	119	86	33
	박 사 과 정		18	57	48	9
전 문 대 학 원	소 계		20	52	45	7
	방재전문대학원	석 사	10	18	17	1
		박 사	10	34	28	6
특 수 대 학 원	소 계		53	148	85	63
	산 업 과 학 대 학 원		53	148	85	63

※ 정원 : 2016학년도 입학정원임.

※ 작성자 : 교무과 원경연(☎ 250-6024), 학사지원과 권용진(☎ 250-6013), 대학원지원과 박민희(☎250-8992), 교학지원과 이상범(☎ 570-6210), 산업과학대학원 진윤식(☎ 570-6502), 방재전문대학원 유형민(☎ 570-6468)

2. 학과별 성별 재학생 현황

2-1. 대 학

〈춘천캠퍼스〉

(단위 : 명)

학과	학년	정원 (2016)	합계			1학년			2학년			3학년			4학년		
			계	남	여	계	남	여	계	남	여	계	남	여	계	남	여
합계		3,004	14,778	8,556	6,222	3,343	1,943	1,400	3,677	2,203	1,474	3,583	2,020	1,563	4,175	2,390	1,785
경영대학		357	1,797	981	816	404	216	188	436	265	171	437	228	209	520	272	248
경영학전공		95	501	296	205	107	64	43	119	76	43	136	76	60	139	80	59
회계학전공		88	468	257	211	95	52	43	108	69	39	122	63	59	143	73	70
경제학전공		38	193	126	67	47	30	17	44	33	11	45	29	16	57	34	23
국제무역학전공		80	400	220	180	92	51	41	101	64	37	90	47	43	117	58	59
관광경영학과		36	199	70	129	41	12	29	50	18	32	44	13	31	64	27	37
글로벌비즈니스학과		20	36	12	24	22	7	15	14	5	9	-	-	-	-	-	-
공과대학		409	2,101	1,604	497	440	339	101	489	373	116	554	414	140	618	478	140
기계이용공학전공		48	271	228	43	52	45	7	70	53	17	72	61	11	77	69	8
메카트로닉스공학전공		48	248	215	33	52	42	10	54	47	7	62	53	9	80	73	7
나노응용공학과		35	189	143	46	38	27	11	44	35	9	57	40	17	50	41	9
건축공학전공		27	147	114	33	31	24	7	36	26	10	40	33	7	40	31	9
건축학전공(5년제)		27	160	96	64	30	20	10	26	15	11	35	16	19	69	45	24
생물공학과		29	134	91	43	30	21	9	33	26	7	37	24	13	34	20	14
시스템경영공학과		33	167	128	39	37	29	8	43	34	9	38	25	13	49	40	9
자원에너지시스템공학과		35	159	128	31	35	27	8	36	33	3	45	34	11	43	34	9
토목공학과		46	221	196	25	49	44	5	54	47	7	63	56	7	55	49	6
화학공학과		41	213	154	59	43	28	15	51	36	15	55	43	12	64	47	17
환경공학과		40	192	111	81	43	32	11	42	21	21	50	29	21	57	29	28
농업생명과학대학		266	1,158	689	469	290	186	104	275	162	113	283	155	128	310	186	124
농업자원경제학과		31	163	103	60	35	23	12	43	29	14	34	21	13	51	30	21
식물자원응용과학전공		28	135	70	65	31	19	12	35	19	16	39	18	21	30	14	16
응용생물학전공		27	126	78	48	29	20	9	33	23	10	31	13	18	33	22	11
식품생명공학과		28	123	50	73	29	15	14	28	10	18	31	10	21	35	15	20
바이오시스템공학전공		29	124	87	37	33	26	7	21	11	10	33	22	11	37	28	9
원예과학전공		29	134	58	76	33	18	15	28	12	16	37	16	21	36	12	24
지역건설공학과		31	143	113	30	32	26	6	31	22	9	32	24	8	48	41	7
바이오자원환경학전공		29	133	81	52	31	20	11	34	22	12	28	15	13	40	24	16
에코환경과학전공		35	37	19	18	37	19	18	-	-	-	-	-	-	-	-	-
농생명산업학과(계약)		-	20	12	8	-	-	-	12	6	6	8	6	2	-	-	-
시설농업학과(계약)		-	20	18	2	-	-	-	10	8	2	10	10	-	-	-	-
동물생명과학대학		125	558	327	231	138	85	53	135	86	49	109	63	46	176	93	83
동물생명공학전공		31	126	67	59	34	16	18	32	17	15	29	18	11	31	16	15
축산식품과학전공		31	143	78	65	34	23	11	28	18	10	33	15	18	48	22	26
사료생산과학전공		32	150	92	58	36	24	12	40	26	14	23	13	10	51	29	22
축산과학전공		31	139	90	49	34	22	12	35	25	10	24	17	7	46	26	20

(단위 : 명)

학과	학년 (2016)	합계			1학년			2학년			3학년			4학년		
		계	남	여	계	남	여	계	남	여	계	남	여	계	남	여
문화예술대학	162	760	218	542	170	52	118	183	59	124	205	52	153	202	55	147
디자인학과	37	183	59	124	44	12	32	44	16	28	42	14	28	53	17	36
무용학과	24	113	20	93	26	7	19	28	7	21	36	4	32	23	2	21
미술학과	32	142	26	116	30	8	22	33	5	28	35	6	29	44	7	37
스토리텔링학과	-	67	31	36	-	-	-	26	16	10	23	8	15	18	7	11
영상문화학과	36	104	45	59	35	13	22	21	9	12	25	13	12	23	10	13
음악학과	33	151	37	114	35	12	23	31	6	25	44	7	37	41	12	29
법과대학	-	8	7	1	-	-	-	-	-	-	1	1	-	7	6	1
법학전공	-	8	7	1	-	-	-	-	-	-	1	1	-	7	6	1
사범대학	240	1,070	470	600	254	128	126	258	117	141	251	96	155	307	129	178
가정교육과	10	57	10	47	11	1	10	15	3	12	18	4	14	13	2	11
과학교육학부	40	166	80	86	39	20	19	36	15	21	48	22	26	43	23	20
교육학과	15	80	22	58	18	7	11	21	6	15	18	4	14	23	5	18
국어교육과	30	133	56	77	34	17	17	32	11	21	33	14	19	34	14	20
수학교육과	30	124	70	54	31	16	15	29	16	13	33	17	16	31	21	10
역사교육과	15	65	40	25	15	10	5	21	15	6	12	4	8	17	11	6
영어교육과	30	154	54	100	32	15	17	36	15	21	31	6	25	55	18	37
윤리교육과	15	55	18	37	17	8	9	12	4	8	8	1	7	18	5	13
일반사회교육과	15	73	40	33	17	9	8	17	12	5	19	9	10	20	10	10
지리교육과	15	66	34	32	16	9	7	19	10	9	15	8	7	16	7	9
한문교육과	10	83	35	48	10	5	5	20	10	10	16	7	9	37	13	24
체육교육과	15	14	11	3	14	11	3	-	-	-	-	-	-	-	-	-
사회과학대학	215	1,089	583	506	230	120	110	278	149	129	261	150	111	320	164	156
문화인류학과	31	133	57	76	32	15	17	32	13	19	33	14	19	36	15	21
부동산학과	32	153	102	51	34	21	13	34	21	13	38	27	11	47	33	14
사회학과	30	137	70	67	32	18	14	33	18	15	36	19	17	36	15	21
신문방송학과	26	147	71	76	27	12	15	36	17	19	32	17	15	52	25	27
심리학과	27	165	82	83	30	17	13	42	24	18	44	18	26	49	23	26
정치외교학과	26	131	80	51	29	14	15	37	25	12	23	15	8	42	26	16
행정학과	43	223	121	102	46	23	23	64	31	33	55	40	15	58	27	31
산림환경과학대학	168	794	501	293	184	110	74	200	137	63	204	121	83	206	133	73
산림경영학전공	26	136	95	41	30	18	12	37	29	8	29	20	9	40	28	12
산림자원학전공	26	124	84	40	28	15	13	29	20	9	27	20	7	40	29	11
산림환경보호학전공	25	127	82	45	25	14	11	36	24	12	33	20	13	33	24	9
산림바이오소재공학전공	33	148	93	55	38	24	14	39	28	11	35	17	18	36	24	12
제지공학전공	33	149	94	55	36	26	10	35	24	11	48	26	22	30	18	12
생태조경디자인학과	25	110	53	57	27	13	14	24	12	12	32	18	14	27	10	17

(단위 : 명)

학과	학년	정원 (2016)	합계			1학년			2학년			3학년			4학년		
			계	남	여	계	남	여	계	남	여	계	남	여	계	남	여
수의과대학		40	251	188	63	85	59	26	85	64	21	39	31	8	42	34	8
수의예과		40	74	52	22	42	29	13	32	23	9	-	-	-	-	-	-
수의학과		-	177	136	41	43	30	13	53	41	12	39	31	8	42	34	8
약학대학		-	204	136	68	52	35	17	55	31	24	46	37	9	51	33	18
약학과		-	204	136	68	52	35	17	55	31	24	46	37	9	51	33	18
의과대학		75	281	45	236	75	15	60	69	14	55	61	8	53	76	8	68
간호학과		75	280	44	236	75	15	60	68	13	55	61	8	53	76	8	68
의학과		-	1	1	-	-	-	-	-	1	-	-	-	-	-	-	-
의생명과학대학		153	698	326	372	160	70	90	193	107	86	175	65	110	170	84	86
분자생명과학과		34	155	62	93	35	14	21	43	18	25	35	10	25	42	20	22
생물의소재공학과		23	109	58	51	25	13	12	36	24	12	27	10	17	21	11	10
생명건강공학전공		34	166	77	89	35	15	20	42	26	16	46	17	29	43	19	24
시스템면역과학전공		28	118	52	66	28	12	16	31	15	16	27	8	19	32	17	15
의생명공학전공		34	150	77	73	37	16	21	41	24	17	40	20	20	32	17	15
인문대학		253	1,237	531	706	275	114	161	301	126	175	281	129	152	380	162	218
국어국문학과		36	188	66	122	41	16	25	46	12	34	45	17	28	56	21	35
독어독문학과		29	144	60	84	31	14	17	40	16	24	26	9	17	47	21	26
불어불문학과		27	136	45	91	29	10	19	36	13	23	30	9	21	41	13	28
사학과		35	156	100	56	37	27	10	41	24	17	30	22	8	48	27	21
영어영문학과		36	183	72	111	38	11	27	40	16	24	56	23	33	49	22	27
일본학과		28	143	60	83	30	13	17	31	13	18	33	16	17	49	18	31
중어중문학과		34	166	54	112	37	7	30	39	16	23	38	13	25	52	18	34
철학과		28	121	74	47	32	16	16	28	16	12	23	20	3	38	22	16
자연과학대학		253	1,221	705	516	268	163	105	323	197	126	303	173	130	327	172	155
물리학과		33	126	98	28	34	25	9	28	25	3	29	18	11	35	30	5
생명과학과		36	139	77	62	38	22	16	33	18	15	30	15	15	38	22	16
생화학과		37	149	71	78	39	21	18	38	17	21	28	16	12	44	17	27
수학과		30	139	86	53	33	24	9	37	23	14	35	21	14	34	18	16
정보통계학과		33	162	83	79	35	19	16	43	25	18	39	22	17	45	17	28
지구물리학전공		25	111	78	33	27	16	11	29	22	7	25	18	7	30	22	8
지질학전공		26	124	76	48	26	15	11	31	23	8	32	21	11	35	17	18
화학과		33	144	69	75	36	21	15	38	18	20	39	18	21	31	12	19
환경학과		-	127	67	60	-	-	-	46	26	20	46	24	22	35	17	18

(단위 : 명)

학과	학년 정원 (2016)	합계			1학년			2학년			3학년			4학년		
		계	남	여	계	남	여	계	남	여	계	남	여	계	남	여
IT대학	264	1,376	1,112	264	289	228	61	348	279	69	325	257	68	414	348	66
전기전자공학전공	47	270	244	26	50	43	7	69	63	6	69	62	7	82	76	6
전자공학전공	45	222	194	28	50	44	6	56	48	8	49	42	7	67	60	7
전자통신공학전공	47	221	179	42	52	40	12	52	46	6	45	32	13	72	61	11
컴퓨터과학전공	36	191	146	45	38	32	6	50	33	17	50	41	9	53	40	13
컴퓨터정보통신공학전공	89	472	349	123	99	69	30	121	89	32	112	80	32	140	111	29
독립학부	24	175	133	42	29	23	6	49	37	12	48	40	8	49	33	16
스포츠과학부	20	166	127	39	20	17	3	49	37	12	48	40	8	49	33	16
농생명산업학전공	2	4	4	-	4	4	-	-	-	-	-	-	-	-	-	-
시설농업학전공	2	5	2	3	5	2	3	-	-	-	-	-	-	-	-	-

※ 2016학년도 입학정원임. 복수학위생 제외

※ 건축학전공(5년제) 5학년은 4학년에 포함, 약학대학 약학과 3→1, 4→2, 5→3, 6→4 학년에 포함.

※ 작성자 : 학사지원과 권용진(☎ 250-6013)

<삼척캠퍼스>

(단위 : 명)

학 과	학 년	정원 (2016)	합 계			1학년			2학년			3학년			4학년		
			계	남	여	계	남	여	계	남	여	계	남	여	계	남	여
합 계		1,582	6,346	4,135	2,211	1,644	1,072	572	1,680	1,127	553	1,522	985	537	1,501	952	549
공학대학		747	2,933	2,571	362	762	651	111	804	715	89	705	617	88	715	588	74
건축디자인학과		30	56	42	14	32	22	10	24	20	4	-	-	-	-	-	-
건축학과(5년제)		-	72	58	14	-	-	-	6	6	-	24	20	4	21	15	6
건축시스템공학과		36	62	55	7	37	33	4	25	22	3	-	-	-	-	-	-
건축공학과		-	89	81	8	-	-	-	20	20	-	41	37	4	28	24	4
기계공학과		40	178	174	4	42	41	1	51	49	2	40	39	1	45	45	-
기계설계공학과		76	148	135	13	78	69	9	70	66	4	-	-	-	-	-	-
메카트로닉스공학과		-	72	70	2	-	-	-	-	-	-	35	33	2	37	37	-
자동차공학과		-	64	62	2	-	-	-	2	2	-	28	26	2	34	34	-
사회기반시스템공학과		-	34	31	3	-	-	-	34	31	3	-	-	-	-	-	-
건설시스템공학과		40	42	40	2	42	40	2	-	-	-	-	-	-	-	-	-
토목공학과		-	66	64	2	-	-	-	-	-	-	27	25	2	39	39	-
산업경영공학과		29	117	99	18	30	25	5	32	27	5	33	29	4	22	18	4
소방방재학부		105	106	80	26	106	80	26	-	-	-	-	-	-	-	-	-
방재안전공학전공		-	86	75	11	-	-	-	44	38	6	21	19	2	21	18	3
소방방재공학전공		-	102	93	9	-	-	-	32	32	-	41	37	4	29	24	5
재난관리공학전공		-	117	97	20	-	-	-	47	39	8	35	28	7	35	30	5
신소재공학과		36	134	110	24	32	28	4	30	26	4	37	28	9	35	28	7
에너지자원융합공학전공		33	71	63	8	33	28	5	38	35	3	-	-	-	-	-	-
에너지화학공학전공		37	77	51	26	39	27	12	38	24	14	-	-	-	-	-	-
에너지·자원공학과		-	51	42	9	-	-	-	-	-	-	26	20	6	25	22	3
화학공학과		-	78	56	22	-	-	-	-	-	-	42	33	9	36	23	13
재료금속공학과		36	138	129	9	36	34	2	33	31	2	36	34	2	33	30	3
전기공학과		40	180	172	8	41	40	1	53	49	4	50	47	3	36	36	-
전자정보통신공학부		80	82	71	11	82	71	11	-	-	-	-	-	-	-	-	-
전자공학전공		-	93	80	13	-	-	-	36	29	7	31	27	4	26	24	2
정보통신공학전공		-	102	92	10	-	-	-	35	31	4	31	26	5	36	35	1
제어계측공학과		40	139	125	14	42	36	6	39	36	3	34	31	3	24	22	2
컴퓨터공학과		29	133	123	10	30	27	3	44	44	-	30	27	3	29	25	4
환경해양건설공학과		-	56	46	10	-	-	-	56	46	10	-	-	-	-	-	-
해양건설시스템공학과		-	38	35	3	-	-	-	-	-	-	25	23	2	13	12	1
환경공학과		-	75	58	17	-	-	-	-	-	-	38	28	10	37	30	7
지구환경시스템공학과		60	60	50	10	60	50	10	-	-	-	-	-	-	-	-	-
융합에너지공학과		-	15	12	3	-	-	-	15	12	3	-	-	-	-	-	-

III
학
생
편

학 과	학 년 정원 (2016)	합 계			1학년			2학년			3학년			4학년		
		계	남	여	계	남	여	계	남	여	계	남	여	계	남	여
디자인스포츠대학	224	855	440	415	239	120	119	211	106	105	180	98	82	225	116	109
레저스포츠학과	50	194	150	44	53	41	12	48	37	11	44	36	8	49	36	13
멀티디자인학과	74	276	111	165	80	32	48	69	29	40	62	22	40	65	28	37
산업디자인학과	-	4	3	1	-	-	-	-	-	-	-	-	-	4	3	1
사물인터넷디자인학과	-	1	1	-	-	-	-	-	-	-	-	-	-	1	1	-
생활조형디자인학과	71	250	95	155	75	32	43	66	24	42	44	18	26	65	21	44
문화상품디자인학과	-	3	1	2	-	-	-	-	-	-	-	-	-	3	1	2
실내가구디자인학과	-	2	-	2	-	-	-	-	-	-	-	-	-	2	-	2
연극영화학과	29	119	74	45	31	15	16	28	16	12	30	22	8	30	21	9
방송연예학과	-	6	5	1	-	-	-	-	-	-	-	-	-	6	5	1
보건과학대학	357	1504	602	902	380	152	228	407	175	232	354	135	219	363	140	223
간호학과	65	284	55	229	69	10	59	73	19	54	65	11	54	77	15	62
물리치료학과	32	171	81	90	34	19	15	52	20	32	41	21	20	44	21	23
방사선학과	30	121	72	49	33	20	13	36	22	14	28	17	11	24	13	11
방송미디어과학과	-	47	35	12	-	-	-	25	20	5	22	15	7	-	-	-
방송영상학과	36	88	63	25	37	23	14	7	7	-	16	12	4	28	21	7
생약자원개발학과	30	105	58	47	32	20	12	24	13	11	23	9	14	26	16	10
식품영양학과	40	145	44	101	42	11	31	33	16	17	30	6	24	40	11	29
안경광학과	30	112	68	44	32	18	14	38	25	13	19	11	8	23	14	9
응급구조학과	30	122	67	55	32	17	15	35	20	15	27	12	15	28	18	10
작업치료학과	32	153	50	103	34	14	20	36	9	27	50	18	32	33	9	24
치위생학과	32	156	9	147	35	-	35	48	4	44	33	3	30	40	2	38
인문사회과학대학	254	1054	523	532	263	149	114	258	131	127	283	135	148	251	108	143
공공행정학과	38	144	91	53	38	28	10	35	24	11	34	15	19	37	24	13
관광학과	38	174	98	76	37	22	15	36	24	12	70	35	35	31	17	14
사회복지학과	40	191	83	108	41	24	17	55	20	35	41	19	22	54	20	34
영어과	38	124	66	58	39	21	18	30	18	12	32	17	15	23	10	13
영미언어문화학과	-	1	1	-	-	-	-	-	-	-	1	1	-	-	-	-
유아교육과	38	170	8	162	40	1	39	39	2	37	42	2	40	49	3	46
일본어학과	24	116	75	41	28	16	12	33	24	9	30	23	7	25	12	13
지역경제학과	38	132	100	32	40	37	3	30	19	11	33	23	10	29	21	8

※ 2016학년도 입학정원임. 복수학위생 제외

※ 작성자 : 교학지원과 이상범(☎ 570-6210)

2-2. 대학원
 <춘천캠퍼스>

(단위 : 명)

학과(전공)	구 분	정 원 (2016)	합 계			석 사 과 정			박 사 과 정		
			계	남	여	계	남	여	계	남	여
대 학 원		770	1,602	1,002	600	913	541	372	689	461	228
간호학과			31	-	31	13	-	13	18	-	18
건축공학과			10	7	3	3	3	-	7	4	3
건축학과			1	-	1	1	-	1	-	-	-
경영학과			37	19	18	19	7	12	18	12	6
경제학과			4	2	2	3	1	2	1	1	-
과학교육학과			12	6	6	8	5	3	4	1	3
관광경영학과			38	22	16	20	9	11	18	13	5
교육학과			35	12	23	9	3	6	26	9	17
국어교육학과			2	-	2	-	-	-	2	-	2
국어국문학과			46	16	30	28	8	20	18	8	10
국제무역학과			27	13	14	18	6	12	9	7	2
기계융합공학과			21	21	-	19	19	-	2	2	-
농업자원경제학과			22	13	9	9	5	4	13	8	5
동물생명과학과			86	59	27	55	36	19	31	23	8
디자인학과			13	9	4	3	1	2	10	8	2
무용학과			20	6	14	20	6	14	-	-	-
문화인류학과			5	1	4	5	1	4	-	-	-
물리학과			5	5	-	1	1	-	4	4	-
미술학과			15	6	9	15	6	9	-	-	-
바이오시스템공학과			2	2	-	1	1	-	1	1	-
바이오컨버전스공학과			53	41	12	34	23	11	19	18	1
법학과			14	11	3	3	3	-	11	8	3
부동산학과			49	43	6	2	2	-	47	41	6
사학과			21	15	6	13	8	5	8	7	1
사회교육학과			11	5	6	3	-	3	8	5	3
사회학과			8	4	4	4	2	2	4	2	2
산림경영학과			20	14	6	8	6	2	12	8	4
산림경영학과-국립산림과학원			1	1	-	-	-	-	1	1	-
산림바이오소재공학과			12	7	5	6	4	2	6	3	3
산림바이오소재공학과-국립산림과학원			1	1	-	-	-	-	1	1	-
산림환경시스템학과			41	33	8	15	10	5	26	23	3

III 학생편

(단위 : 명)

학과(전공)	구 분	정 원 (2016)	합 계			석 사 과 정			박 사 과 정		
			계	남	여	계	남	여	계	남	여
산림환경시스템학과-국립산림과학원			2	1	1	-	-	-	2	1	1
산림환경시스템학과-국립수목원			1	-	1	-	-	-	1	-	1
생명건강공학과			5	5	-	5	5	-	-	-	-
생명과학과			11	6	5	7	3	4	4	3	1
생물공학과			13	10	3	9	7	2	4	3	1
생물자원과학과			12	10	2	7	7	-	5	3	2
생화학과			14	7	7	9	4	5	5	3	2
수의학과			70	44	26	45	28	17	25	16	9
수학과			6	3	3	6	3	3	-	-	-
스토리텔링학과			4	1	3	4	1	3	-	-	-
스포츠과학과			18	13	5	6	4	2	12	9	3
시스템경영공학과			2	2	-	2	2	-	-	-	-
식품환경융합학과			9	7	2	7	5	2	2	2	-
신문방송학과			8	3	5	2	-	2	6	3	3
신소재공학과			21	17	4	21	17	4	-	-	-
심리학과			28	7	21	26	7	19	2	-	2
약학과			36	21	15	12	9	3	24	12	12
에너지·자원공학과			2	1	1	1	-	1	1	1	-
영상문화학과			14	8	6	6	3	3	8	5	3
영어교육학과			7	2	5	1	-	1	6	2	4
영어영문학과			24	8	16	8	4	4	16	4	12
원예·바이오시스템공학			22	17	5	16	11	5	6	6	-
원예학과			6	4	2	2	-	2	4	4	-
융합시스템공학과			45	44	1	36	35	1	9	9	-
음악학과			6	4	2	6	4	2	-	-	-
의생명과학과			60	35	25	37	18	19	23	17	6
의학과			138	87	51	51	32	19	87	55	32
인문치료과정			12	2	10	12	2	10	-	-	-
일본학과			7	2	5	4	1	3	3	1	2
자원공학과			5	5	-	4	4	-	1	1	-
자원에너지시스템공학과			6	5	1	6	5	1	-	-	-
전기전자공학과			7	7	-	6	6	-	1	1	-
전자통신공학과			4	4	-	3	3	-	1	1	-
정치외교학과			8	8	-	2	2	-	6	6	-
제지공학과			8	6	2	5	4	1	3	2	1
조경학과			7	3	4	7	3	4	-	-	-
조경학과-국립수목원			1	1	-	1	1	-	-	-	-
중어중문학과			7	2	5	7	2	5	-	-	-
지구물리학과			14	8	6	12	8	4	2	-	2
지리정보체계과정			3	2	1	1	-	1	2	2	-
지역건설공학과			33	29	4	11	10	1	22	19	3

(단위 : 명)

학과(전공)	구분	정원 (2016)	합 계			석 사 과 정			박 사 과 정		
			계	남	여	계	남	여	계	남	여
지질학과			22	12	10	18	9	9	4	3	1
철학과			22	10	12	10	5	5	12	5	7
컴퓨터과학과			14	12	2	9	8	1	5	4	1
컴퓨터정보통신공학과			15	12	3	11	8	3	4	4	-
토목공학과			24	20	4	16	12	4	8	8	-
통계학과			7	3	4	5	2	3	2	1	1
행정학과			16	12	4	2	2	-	14	10	4
화학공학과			10	6	4	7	4	3	3	2	1
화학과			44	30	14	36	23	13	8	7	1
환경공학과			7	3	4	6	3	3	1	-	1
환경학과			9	6	3	5	3	2	4	3	1
회계학과			7	4	3	5	3	2	2	1	1
BIT의료융합학			36	27	9	32	23	9	4	4	-
경영대학원		57	62	50	12	62	50	12	-	-	-
경영학과			12	9	3	12	9	3	-	-	-
관광경영전공			5	4	1	5	4	1	-	-	-
글로벌경영학과			25	21	4	25	21	4	-	-	-
글로벌무역비즈니스전공			1	-	1	1	-	1	-	-	-
기업경제학전공			2	2	-	2	2	-	-	-	-
마케팅전공			8	6	2	8	6	2	-	-	-
생산관리전공			1	1	-	1	1	-	-	-	-
인사관리전공			4	4	-	4	4	-	-	-	-
재무관리전공			1	1	-	1	1	-	-	-	-
회계학전공			3	2	1	3	2	1	-	-	-

(단위 : 명)

학과(전공)	구 분	정 원 (2016)	합 계			석 사 과 정			박 사 과 정		
			계	남	여	계	남	여	계	남	여
교육대학원		200	383	109	274	383	109	274	-	-	-
가정교육전공			3	1	2	3	1	2	-	-	-
공통과학교육전공			1	-	1	1	-	1	-	-	-
교육과정·교육방법전공			2	-	2	2	-	2	-	-	-
교육행정전공			13	4	9	13	4	9	-	-	-
국어교육전공			26	4	22	26	4	22	-	-	-
물리교육전공			4	2	2	4	2	2	-	-	-
미술교육전공			21	-	21	21	-	21	-	-	-
생물교육전공			6	3	3	6	3	3	-	-	-
수학교육전공			25	10	15	25	10	15	-	-	-
역사교육전공			14	12	2	14	12	2	-	-	-
영어교육전공			24	4	20	24	4	20	-	-	-
외국어로서의한국어교육전공			38	5	33	38	5	33	-	-	-
윤리교육전공			5	1	4	5	1	4	-	-	-
음악교육전공			40	5	35	40	5	35	-	-	-
일반사회교육전공			11	6	5	11	6	5	-	-	-
일본어교육전공			1	1	-	1	1	-	-	-	-
중국어교육전공			1	-	1	1	-	1	-	-	-
지구과학교육전공			5	2	3	5	2	3	-	-	-
지리교육전공			1	-	1	1	-	1	-	-	-
체육교육전공			48	39	9	48	39	9	-	-	-
컴퓨터교육전공			4	1	3	4	1	3	-	-	-
학교상담전공			86	8	78	86	8	78	-	-	-
한문교육전공			2	1	1	2	1	1	-	-	-
화학교육전공			2	-	2	2	-	2	-	-	-

(단위 :명)

학과(전공)	구분	정원 (2016)	합 계			석 사 과 정			박 사 과 정		
			계	남	여	계	남	여	계	남	여
산업대학원		62	77	64	13	77	64	13	-	-	-
건축공학과			10	9	1	10	9	1	-	-	-
건축학과			2	1	1	2	1	1	-	-	-
기계공학과			3	3	-	3	3	-	-	-	-
기계메카트로닉스공학과			1	1	-	1	1	-	-	-	-
기계의용공학과			1	1	-	1	1	-	-	-	-
디자인학과			10	5	5	10	5	5	-	-	-
산업공학과			1	1	-	1	1	-	-	-	-
생물공학과			2	1	1	2	1	1	-	-	-
신소재공학과			1	1	-	1	1	-	-	-	-
에너지·자원공학과			1	1	-	1	1	-	-	-	-
자원공학과			2	1	1	2	1	1	-	-	-
전기공학과			3	3	-	3	3	-	-	-	-
전자공학과			1	1	-	1	1	-	-	-	-
전자통신공학과			2	2	-	2	2	-	-	-	-
컴퓨터정보통신공학과			25	22	3	25	22	3	-	-	-
토목공학과			10	9	1	10	9	1	-	-	-
화학공학과			2	2	-	2	2	-	-	-	-
정보과학·행정대학원		85	70	42	28	70	42	28	-	-	-
부동산학과			17	12	5	17	12	5	-	-	-
상담 및 코칭심리전공			18	6	12	18	6	12	-	-	-
언론정보전공			3	2	1	3	2	1	-	-	-
정보처리전공			2	-	2	2	-	2	-	-	-
지리정보전공			10	8	2	10	8	2	-	-	-
행정학과			20	14	6	20	14	6	-	-	-
녹색생명산업정책대학원		30	34	24	10	34	24	10	-	-	-
녹색생명산업정책학과			34	24	10	34	24	10	-	-	-
의학전문대학원		49	212	123	89	210	121	89	2	2	-
의학과			212	123	89	210	121	89	2	2	-
법학전문대학원		40	119	73	46	119	73	46	-	-	-
법학과			119	73	46	119	73	46	-	-	-

III 학생편

〈삼척캠퍼스〉

(단위 : 명)

학과(전공)	구분	정원 (2016)	합 계			석 사 과 정			박 사 과 정		
			계	남	여	계	남	여	계	남	여
대 학 원		71	134	100	34	86	67	19	48	33	15
공공행정학과			5	5	-	2	2	-	-	-	-
관광학과			2	2	-	2	2	-	-	-	-
영어과			6	3	3	1	-	1	5	3	2
유아교육학과			12	1	11	4	-	4	8	1	7
지역경제학과			11	9	2	6	4	2	5	5	-
사회복지학과			1	-	1	1	-	1	-	-	-
보건의료과학과			16	14	2	10	9	1	6	5	1
응급의료재활학과			28	19	9	16	10	6	12	9	3
방송영상학과			1	1	-	1	1	-	-	-	-
건축디자인학과			2	2	-	2	2	-	-	-	-
건축시스템공학과			2	2	-	2	2	-	-	-	-
기계·자동화공학과			1	1	-	1	1	-	-	-	-
기능소재공학과			8	6	2	7	5	2	1	1	-
소방방재공학과			-	-	-	-	-	-	-	-	-
에너지화학공학과			9	9	-	9	9	-	-	-	-
자동차공학과			-	-	-	-	-	-	-	-	-
재료금속학과			2	1	1	2	1	1	-	-	-
전기공학과			1	1	-	1	1	-	-	-	-
전자정보통신공학과			5	5	-	4	4	-	1	1	-
제어계측공학과			-	-	-	-	-	-	-	-	-
토목건설공학과			7	7	-	7	7	-	-	-	-
환경해양건설공학과			6	6	-	2	2	-	4	4	-
체육학과			6	5	1	4	4	-	2	1	-
시각디자인학과			1	-	1	1	-	1	-	-	-
방재전문대학원		20	45	42	3	17	15	2	28	27	1
광해·지질방재전공			5	5	-	2	2	-	3	3	-
도시·환경방재전공			10	10	-	3	3	-	7	7	-
방재관리전공			11	11	-	6	6	-	5	5	-
방재시스템전공			7	7	-	3	3	-	4	4	-
재해방재전공			12	9	3	3	1	2	9	8	1

(단위 : 명)

학과(전공)	구분	정원 (2016)	합 계			석 사 과 정			박 사 과 정		
			계	남	여	계	남	여	계	남	여
산업과학대학원		53	85	63	22	85	63	22	-	-	-
관광학과			-	-	-	-	-	-	-	-	-
건축공학과			3	3	-	3	3	-	-	-	-
건축학과			2	2	-	2	2	-	-	-	-
기계공학과			3	3	-	3	3	-	-	-	-
도예디자인학과			2	-	2	2	-	2	-	-	-
레저스포츠학과			-	-	-	-	-	-	-	-	-
목조형가구디자인학과			-	-	-	-	-	-	-	-	-
산업경영공학과			-	-	-	-	-	-	-	-	-
산업디자인학과			-	-	-	-	-	-	-	-	-
생약자원개발학과			6	4	2	6	4	2	-	-	-
소방방재학과			4	3	1	4	3	1	-	-	-
소방방재학과(계약)			26	23	3	26	23	3	-	-	-
식품영양학과			4	3	1	4	3	1	-	-	-
신소재공학과			-	-	-	-	-	-	-	-	-
에너지·자원공학과			-	-	-	-	-	-	-	-	-
유아교육학과			4	-	4	4	-	4	-	-	-
영어학과			-	-	-	-	-	-	-	-	-
자동차공학과			-	-	-	-	-	-	-	-	-
재료금속공학과			3	3	-	3	3	-	-	-	-
전기공학과			5	5	-	5	5	-	-	-	-
전자공학과			-	-	-	-	-	-	-	-	-
정밀기계공학과			-	-	-	-	-	-	-	-	-
정보통신공학과			-	-	-	-	-	-	-	-	-
지역경제학과			-	-	-	-	-	-	-	-	-
컴퓨터공학과			-	-	-	-	-	-	-	-	-
토목공학과			1	1	-	1	1	-	-	-	-
행정학과			6	5	1	6	5	1	-	-	-
화학공학과			-	-	-	-	-	-	-	-	-
지구환경시스템공학과			-	-	-	-	-	-	-	-	-
제어계측공학과			-	-	-	-	-	-	-	-	-
응급구조학과			7	4	3	7	4	3	-	-	-
사회복지학과			9	4	5	9	4	5	-	-	-
방송영상학과			-	-	-	-	-	-	-	-	-

III
학
생
편

※ 정원 : 2016학년도 입학정원임.

※ 작성자 : 학사지원과 권용진(☎250-6013), 대학원지원과 박민희(☎250-8992), 방재전문대학원 유형민(☎ 570-6468), 산업과학대학원 진윤식(☎ 570-6502)

3. 외국인 학생 수

(단위 : 명)

국 가	학년도	2012	2013	2014	2015	2016						
						계	춘천캠퍼스			삼척캠퍼스		
							소계	남	여	소계	남	여
합 계		725(77)	729(118)	706(55)	757(137)	741(178)	674(157)	300(76)	374(81)	67(21)	38(12)	29(9)
가나		1	-	1	3(1)	2	1	1	-	1	1	-
나이지리아		-	1(1)	2	3(2)	3(1)	3(1)	1	2(1)	-	-	-
남아프리카공화국		-	-	-	-	1(1)	1(1)	1(1)	-	-	-	-
네팔		12	12(4)	17(1)	22(2)	15(1)	11(1)	10(1)	1	4	4	-
노르웨이		-	-	-	1(1)	-	-	-	-	-	-	-
뉴질랜드		-	-	-	1	1	1	1	-	-	-	-
대만		-	3(1)	1	2(1)	6	4	-	4	2	1	1
도미니카공화국		1	-	-	1	2(1)	1(1)	-	1(1)	1	1	-
독일		1	1	-	-	-	-	-	-	-	-	-
라오스		5(1)	3	3	4(2)	5(2)	5(2)	4(2)	1	-	-	-
러시아		5	6	10	13(3)	15(8)	11(4)	5(2)	6(2)	4(4)	-	4(4)
루마니아		-	1	-	-	-	-	-	-	-	-	-
르완다		-	-	-	1(1)	2(2)	2(2)	1(1)	1(1)	-	-	-
리비아		-	-	-	-	1(1)	1(1)	1(1)	-	-	-	-
리투아니아		1	-	-	1	-	-	-	-	-	-	-
마다가스카르		-	-	-	1(1)	-	-	-	-	-	-	-
말레이시아		-	-	1	5(5)	4(2)	4(2)	2(1)	2(1)	-	-	-
멕시코		-	1	1	3(1)	1(1)	1(1)	1(1)	-	-	-	-
모로코		-	-	-	3(3)	2	2	1	1	-	-	-
모리타니아		-	-	-	-	1(1)	1(1)	1(1)	-	-	-	-
모잠비크		-	-	1	2(1)	1	1	-	1	-	-	-
몰도바		-	-	-	-	1(1)	1(1)	-	1(1)	-	-	-
몽골		65(14)	92(26)	84(7)	87(12)	101(30)	98(28)	37(12)	61(16)	3(2)	2(1)	1(1)
미국		5(1)	5(1)	4(3)	7(3)	5(1)	5(1)	3(1)	2	-	-	-
미얀마		-	-	1	1	2(1)	2(1)	1	1(1)	-	-	-
방글라데시		6	7	8	12(2)	14(2)	13(2)	12(2)	1	1	1	-
베냉		-	-	-	-	2(1)	2(1)	2(1)	-	-	-	-
베트남		26	17(1)	16(1)	20(7)	39(15)	27(6)	10(2)	17(4)	12(9)	5(5)	7(4)
벨라루스		-	-	-	1(1)	-	-	-	-	-	-	-
볼리비아		-	-	-	2(1)	-	-	-	-	-	-	-
브라질		1	2	2	-	-	-	-	-	-	-	-
사우디아라비아		4(1)	12(6)	8(2)	11	6	6	6	-	-	-	-
세르비아		-	-	-	1(1)	1(1)	1(1)	1(1)	-	-	-	-
소말리아		-	-	-	1(1)	-	-	-	-	-	-	-

(단위 : 명)

국 가	학년도	2012	2013	2014	2015	2016						
						계	춘천캠퍼스			삼척캠퍼스		
							소계	남	여	소계	남	여
솔로몬		1	1	1	1	1	1	-	-	-	-	
수단		-	-	-	1(1)	1(1)	1(1)	-	-	-	-	
스리랑카		-	1	2	1	2(1)	2(1)	-	2(1)	-	-	
스웨덴		-	-	-	-	1(1)	1(1)	-	1(1)	-	-	
스위스		-	-	-	1(1)	-	-	-	-	-	-	
스페인		1	-	-	-	1(1)	1(1)	1(1)	-	-	-	
슬로바키아		-	-	-	1(1)	-	-	-	-	-	-	
싱가포르		-	-	-	1(1)	-	-	-	-	-	-	
아르헨티나		-	3	2	1(1)	4(2)	4(2)	3(1)	1(1)	-	-	
아일랜드		-	-	-	-	1(1)	1(1)	1(1)	-	-	-	
아제르바이잔		-	-	-	-	1(1)	1(1)	-	1(1)	-	-	
아프가니스탄		1	-	-	1(1)	1(1)	1(1)	1(1)	-	-	-	
알제리		-	-	-	-	1(1)	1(1)	1(1)	-	-	-	
앙골라		-	1	1	1	1	1	1	-	-	-	
에콰도르		-	-	-	1	2	-	-	-	2	1	1
에티오피아		5(1)	5	4	6(1)	6	6	4	2	-	-	-
영국		-	1(1)	1	1	1	-	-	-	1	1	
예멘		-	-	-	1(1)	-	-	-	-	-	-	-
오만		-	-	-	1(1)	-	-	-	-	-	-	-
요르단		-	-	-	1(1)	1	1	-	1	-	-	-
우간다		3	1(1)	2	5(1)	6(1)	1(1)	1(1)	-	5	2	3
우즈베키스탄		-	1	2(1)	12(8)	23(19)	23(19)	19(15)	4(4)	-	-	-
우크라이나		-	1(1)	-	2(2)	-	-	-	-	-	-	-
이라크		-	-	-	1(1)	1(1)	1(1)	-	1(1)	-	-	-
이란		2	3	3(1)	3(2)	1(1)	1(1)	1(1)	-	-	-	-
이집트		2	3	2	2	2(1)	2(1)	1	1(1)	-	-	-
이탈리아		-	-	-	1(1)	-	-	-	-	-	-	-
인도		9	7	8(1)	7(2)	5	5	1	4	-	-	-
인도네시아		11(1)	14	15(1)	20(2)	23(3)	22(3)	13	9(3)	1	-	1
일본		24(11)	12(3)	16(1)	21	20(2)	20(2)	-	20(2)	-	-	-
자메이카		-	-	-	1(1)	-	-	-	-	-	-	-
잠비아		1(1)	1(1)	1	1(1)	1(1)	1(1)	1(1)	-	-	-	-
중국		506(44)	480(66)	444(32)	388(31)	331(38)	304(33)	115(14)	189(19)	27(5)	16(5)	11
체코		1	1	3	1	1	1	1	-	-	-	-

(단위 : 명)

국 가	학년도	2012	2013	2014	2015	2016						
						계	춘천캠퍼스			삼척캠퍼스		
							소계	남	여	소계	남	여
칠레	-	-	-	1(1)	-	-	-	-	-	-	-	
카메룬	4	3	5	7	10(1)	10(1)	9	1(1)	-	-	-	
카자흐스탄	-	-	3	2(1)	1(1)	1(1)	-	1(1)	-	-	-	
캄보디아	4(1)	4(1)	4	5(1)	5(4)	5(4)	2(1)	3(3)	-	-	-	
캐나다	2	-	-	2(1)	1	1	-	1	-	-	-	
케냐	1	4(2)	2	3(1)	4	3	1	2	1	1	-	
코트디부아르	-	-	-	-	1(1)	1(1)	1(1)	-	-	-	-	
콩고	-	-	-	2(1)	1	1	1	-	-	-	-	
콩고민주공화국	1	2	2	3(2)	2	2	2	-	-	-	-	
크로아티아	-	-	-	1(1)	-	-	-	-	-	-	-	
키르기스스탄	-	-	1(1)	1	3(2)	3(2)	2(1)	1(1)	-	-	-	
타지키스탄	-	-	-	1(1)	1(1)	1(1)	-	1(1)	-	-	-	
탄자니아	-	-	-	-	1	-	-	-	1	1	-	
태국	4	6	3	5(3)	4(2)	4(2)	-	4(2)	-	-	-	
터키	2	1	-	3(2)	5(4)	4(3)	1(1)	3(2)	1(1)	1(1)	-	
튀니지	-	-	-	1(1)	1(1)	1(1)	-	1(1)	-	-	-	
파나마	-	-	-	-	1(1)	1(1)	-	1(1)	-	-	-	
파키스탄	2	4(1)	5	10(2)	8(3)	8(3)	5(2)	3(1)	-	-	-	
팔레스타인	-	-	-	1(1)	-	-	-	-	-	-	-	
페루	-	-	3	4(1)	4(1)	4(1)	2(1)	2	-	-	-	
폴란드	-	1	1	2	7(2)	7(2)	1	6(2)	-	-	-	
프랑스	-	1(1)	1	1	4(1)	4(1)	3(1)	1	-	-	-	
필리핀	5(1)	3	8(3)	4(1)	2(2)	2(2)	-	2(2)	-	-	-	
헝가리	-	1	1	2(1)	1(1)	1(1)	-	1(1)	-	-	-	
호주	-	-	-	1	1	1	1	-	-	-	-	
홍콩	-	-	-	1(1)	-	-	-	-	-	-	-	

※ ()는 어학연수생으로 총인원에 포함, 교환학생 포함

※ 작성자 : 국제교류과 조미원 ☎ 250-6986, 운영기획과 오주현 ☎ 570-6892

4. 입학생 현황

4-1. 연도별

〈춘천캠퍼스〉

(단위 : 명)

대학(원)	학년도	2012		2013		2014		2015		2016	
		지원자	합격자	지원자	합격자	지원자	합격자	지원자	합격자	지원자	합격자
합 계		28,559	4,916	24,966	4,846	24,474	4,805	21,444	4,763	22,722	4,197
대학	소 계	26,393	3,638	22,891	3,583	22,302	3,592	19,509	3,666	21,525	3,240
	경영대학	3,846	436	2,509	432	2,825	422	2,473	428	2,751	391
	공과대학	3,161	504	2,808	491	2,994	491	2,495	476	2,492	439
	농업생명과학대학	2,040	283	1,690	278	1,375	296	1,475	294	1,684	284
	동물생명과학대학	958	151	991	148	777	148	675	146	684	135
	문화예술대학	1,024	191	968	188	752	189	924	185	809	162
	법과대학	-	-	-	-	-	-	-	-	-	-
	사범대학	1,512	252	1,510	252	1,958	250	1,622	250	1,995	253
	사회과학대학	2,581	250	2,262	248	2,132	252	1,969	256	1,950	230
	산림환경과학대학	1,529	205	1,390	200	848	200	848	197	1,074	179
	수의과대학	494	40	466	40	626	39	235	40	404	41
	약학대학	251	50	266	50	211	50	250	52	287	52
	의과대학	723	75	596	75	627	75	548	75	541	5275
	의생명과학대학	979	182	947	178	899	178	747	177	867	159
	인문대학	2,864	298	2,294	295	2,192	295	1,917	299	2,194	267
	자연과학대학	2,285	345	1,911	338	1,816	338	1,368	330	1,496	264
	IT대학	1,992	327	2,028	321	2,051	320	1,712	311	2,187	280
	바이오산업공학부	-	-	-	-	-	-	-	-	-	-
	스포츠과학부	154	49	255	49	219	49	251	50	87	20
	평생학습중심학부	-	-	-	-	-	-	-	-	-	23
대학원	소 계	1,068	823	1,234	927	1,163	860	1,122	838	777	596
	석사과정	706	545	839	647	751	555	708	541	515	391
	박사과정	362	278	395	280	412	305	414	297	262	205
전문대학원	소 계	674	92	497	93	675	89	463	89	517	93
	법학전문대학원	174	43	124	42	216	40	256	40	263	43
	의학전문대학원	500	49	373	51	459	49	207	49	254	50
특수대학원	소 계	424	363	344	243	334	264	350	270	386	268
	경영대학원	54	37	42	29	31	25	41	32	36	30
	교육대학원	228	198	220	136	215	154	221	153	242	139
	녹색생명산업정책대학원	29	28	20	19	20	20	16	16	10	8
	산업대학원	68	63	36	34	37	35	41	40	45	44
	정보과학·행정대학원	45	37	26	25	31	30	31	29	53	47

III 학생편

〈삼척캠퍼스〉

(단위 : 명)

대학(원)		2012		2013		2014		2015		2016	
		지원자	합격자	지원자	합격자	지원자	합격자	지원자	합격자	지원자	합격자
합 계		9,984	1,957	8,098	1,916	6,929	1,881	7,465	1,862	7,806	1,721
대 학	소 계	9,899	1,880	8,013	1,835	6,852	1,810	7,396	1,800	7,731	1,649
	공 학 대 학	4,282	903	3,531	880	2,965	870	3,265	852	3,247	772
	인 문 사 회 과 학 대 학	1,906	354	1,404	296	1,179	289	1,244	299	1,315	264
	디 자 인 스포 츠 대 학	639	155	913	249	751	245	877	243	869	235
	보 건 과 학 대 학	3,072	468	2,165	410	1,957	406	2,010	406	2,300	378
전 문	소 계	25	22	22	20	25	21	19	18	20	20
	방 재 전 문 대 학 원	25	22	22	20	25	21	19	18	20	20
특 수	소 계	60	55	63	61	52	50	50	44	55	52
	산 업 과 학 대 학 원	60	55	63	61	52	50	50	44	55	52

- ※ 대학생 및 대학원생에 외국인 전기, 후기모집 포함
- ※ 일반대학원 2016학년도 입학생 현황(정원 내/외)은 전기모집만 해당함
- ※ 삼척캠퍼스 일반대학원 자료는 춘천캠퍼스에 포함
- ※ 작성자 : 입학과 박상근(☎ 250-6054), 대학원지원과 김영환(☎250-8994), 법학전문대학원 유혁기(☎ 250-6510), 의학전문대학원 이승인(☎ 250-8803), 경영대학원 김태윤(☎ 250-6102), 교육대학원 이종호(☎ 250-6609), 녹색생명산업정책대학원 강춘월(☎ 250-8302), 산업대학원 이태형(☎ 250-6209), 정보과학·행정대학원 전진경(☎ 250-6809), 방재전문대학원 유형민(☎ 570-6468), 산업과학대학원 진윤식(☎ 570-6502)

4-2. 학과별·성별

〈춘천캠퍼스〉

(단위 : 명, %)

학과	구분	모집인원	지원자			합격자			합격률		
			계	남	여	계	남	여	계	남	여
합계		3,283	21,525	12,634	8,891	3,240	1,888	1,352	15	14.94	15.21
경영대학		391	2,751	1,573	1,178	391	205	186	14	13.03	15.79
경영·회계학부(경영학전공)		104	653	416	237	104	60	44	16	14.42	18.57
경영·회계학부(회계학전공)		95	636	364	272	95	53	42	15	14.56	15.44
경제·무역학부(경제학전공)		42	259	177	82	42	26	16	16	14.69	19.51
경제·무역학부(국제무역학전공)		89	688	417	271	89	48	41	13	11.51	15.13
관광경영학과		40	378	136	242	40	12	28	11	8.82	11.57
글로벌비즈니스학과		21	137	63	74	21	6	15	15	9.52	20.27
공과대학		442	2,492	1,897	595	439	339	100	18	17.87	16.81
기계융합공학부(기계응용공학전공)		52	268	236	32	51	44	7	19	18.64	21.88
기계융합공학부(메카트로닉스공학전공)		53	417	360	57	53	43	10	13	11.94	17.54
나노응용공학과		38	176	138	38	38	27	11	22	19.57	28.95
도시건축학부(건축공학전공)		30	156	120	36	30	23	7	19	19.17	19.44
도시건축학부(건축학전공(5년제))		31	225	145	80	31	20	11	14	13.79	13.75
생물공학과		31	168	105	63	31	22	9	18	20.95	14.29
시스템경영공학과		36	176	130	46	36	29	7	20	22.31	15.22
자원에너지시스템공학과		37	134	106	28	36	28	8	27	26.42	28.57
토목공학과		49	204	190	14	48	44	4	24	23.16	28.57
화학공학과		43	344	223	121	43	28	15	13	12.56	12.40
환경공학과		42	224	144	80	42	31	11	19	21.53	13.75
농업생명과학대학		285	1,684	1,050	634	284	183	101	17	17.43	15.93
농업자원경제학과		34	244	168	76	34	23	11	14	13.69	14.47
생물자원과학부(식물자원응용과학전공)		30	152	97	55	29	18	11	19	18.56	20.00
생물자원과학부(응용생물학전공)		29	165	110	55	29	20	9	18	18.18	16.36
식품생명공학과		29	226	111	115	29	15	14	13	13.51	12.17
원예·시스템공학부(바이오시스템공학전공)		30	128	90	38	30	23	7	23	25.56	18.42
원예·시스템공학부(원예과학전공)		32	221	110	111	32	18	14	14	16.36	12.61
지역건설공학과		33	153	129	24	33	27	6	22	20.93	25.00
환경융합학부(바이오자원환경학전공)		31	197	116	81	31	20	11	16	17.24	13.58
환경융합학부(에코환경과학전공)		37	198	119	79	37	19	18	19	15.97	22.78
동물생명과학대학		135	684	439	245	135	84	51	20	19.13	20.82
동물응용과학부(동물생명공학전공)		33	135	72	63	33	16	17	24	22.22	26.98
동물응용과학부(축산식품과학전공)		33	242	157	85	33	22	11	14	14.01	12.94
동물자원과학부(사료생산과학전공)		35	127	81	46	35	24	11	28	29.63	23.91
동물자원과학부(축산과학전공)		34	180	129	51	34	22	12	19	17.05	23.53

(단위 : 명, %)

학 과	구 분	모 집 인 원	지 원 자			합 격 자			합 격 륜		
			계	남	여	계	남	여	계	남	여
문화예술대학		163	809	272	537	162	49	113	20	18.01	21.04
디자인학과		38	143	44	99	38	9	29	27	20.45	29.29
무용학과		24	58	21	37	24	6	18	41	28.57	48.65
미술학과		32	82	23	59	31	8	23	38	34.78	38.98
영상문화학과		36	385	136	249	36	14	22	9	10.29	8.84
음악학과		33	141	48	93	33	12	21	23	25.00	22.58
사범대학		253	1,995	936	1,059	253	130	123	13	13.89	11.61
가정교육과		11	47	8	39	11	1	10	23	12.50	25.64
과학교육학부		40	296	144	152	40	21	19	14	14.58	12.50
교육학과		17	276	123	153	17	6	11	6	4.88	7.19
국어교육과		33	343	132	211	33	17	16	10	12.88	7.58
수학교육과		30	211	121	90	30	15	15	14	12.40	16.67
역사교육과		16	146	91	55	16	11	5	11	12.09	9.09
영어교육과		32	203	74	129	32	15	17	16	20.27	13.18
윤리교육과		16	122	52	70	16	8	8	13	15.38	11.43
일반사회교육과		16	136	56	80	16	9	7	12	16.07	8.75
지리교육과		16	104	66	38	16	9	7	15	13.64	18.42
체육교육과		15	50	47	3	15	12	3	30	25.53	100.00
한문교육과		11	61	22	39	11	6	5	18	27.27	12.82
사회과학대학		231	1,950	1,057	893	230	123	107	12	11.64	11.98
문화인류학과		33	233	109	124	33	16	17	14	14.68	13.71
부동산학과		34	279	189	90	34	21	13	12	11.11	14.44
사회학과		32	248	122	126	32	18	14	13	14.75	11.11
신문방송학과		28	360	176	184	27	12	15	8	6.82	8.15
심리학과		30	314	156	158	30	18	12	10	11.54	7.59
정치외교학과		28	199	129	70	28	15	13	14	11.63	18.57
행정학과		46	317	176	141	46	23	23	15	13.07	16.31
산림환경과학대학		179	1,074	729	345	179	109	70	17	14.95	20.29
산림과학부(산림경영학전공)		28	127	84	43	28	17	11	22	20.24	25.58
산림과학부(산림자원학전공)		28	159	108	51	28	15	13	18	13.89	25.49
산림과학부(산림환경보호학전공)		26	145	94	51	26	15	11	18	15.96	21.57
산림응용공학부(산림바이오소재공학전공)		36	250	186	64	36	24	12	14	12.90	18.75
산림응용공학부(제지공학전공)		35	210	155	55	35	26	9	17	16.77	16.36
생태조경디자인학과		26	183	102	81	26	12	14	14	11.76	17.28

(단위 : 명, %)

학과	구분	모집인원	지원자			합격자			합격률		
			계	남	여	계	남	여	계	남	여
수의과대학		41	404	265	139	41	29	12	10	10.94	8.63
수의예과		41	404	265	139	41	29	12	10	10.94	8.63
약학대학		52	287	139	148	52	35	17	18	25.18	11.49
약학과		52	287	139	148	52	35	17	18	25.18	11.49
의과대학		75	541	106	435	75	15	60	14	14.15	13.79
간호학과		75	541	106	435	75	15	60	14	14.15	13.79
의생명과학대학		161	867	396	471	159	70	89	18	17.68	18.90
분자생명과학과		35	177	83	94	34	14	20	19	16.87	21.28
생물의소재공학과		25	122	61	61	25	12	13	20	19.67	21.31
의생명융합학부(생명건강공학전공)		36	154	61	93	36	16	20	23	26.23	21.51
의생명융합학부(시스템면역과학전공)		29	205	100	105	28	12	16	14	12.00	15.24
의생명융합학부(의생명공학전공)		36	209	91	118	36	16	20	17	17.58	16.95
인문대학		268	2,194	936	1,258	267	112	155	12	11.97	12.32
국어국문학과		38	319	118	201	38	14	24	12	11.86	11.94
독어독문학과		30	236	99	137	30	14	16	13	14.14	11.68
불어불문학과		29	242	72	170	29	10	19	12	13.89	11.18
사학과		37	358	243	115	37	27	10	10	11.11	8.70
영어영문학과		38	279	96	183	37	11	26	13	11.46	14.21
일본학과		30	233	110	123	30	13	17	13	11.82	13.82
중어중문학과		36	328	83	245	36	7	29	11	8.43	11.84
철학과		30	199	115	84	30	16	14	15	13.91	16.67
자연과학대학		266	1,496	903	593	264	160	104	18	17.72	17.54
물리학과		34	122	97	25	33	24	9	27	24.74	36.00
생명과학과		37	249	140	109	37	21	16	15	15.00	14.68
생화학과		39	175	98	77	39	21	18	22	21.43	23.38
수학과		32	163	97	66	32	23	9	20	23.71	13.64
정보통계학과		34	276	154	122	34	19	15	12	12.34	12.30
지질·지구물리학부(지구물리학전공)		27	139	91	48	27	16	11	19	17.58	22.92
지질·지구물리학부(지질학전공)		27	119	82	37	26	15	11	22	18.29	29.73
화학과		36	253	144	109	36	21	15	14	14.58	13.76

(단위 : 명, %)

학 과	구 분	모 집 인 원	지 원 자			합 격 자			합 격 률		
			계	남	여	계	남	여	계	남	여
IT대학		281	2,187	1,843	344	280	222	58	13	12.05	16.86
전기전자공학부(전기전자공학전공)		51	394	347	47	50	43	7	13	12.39	14.89
전기전자공학부(전자공학전공)		48	398	345	53	48	43	5	12	12.46	9.43
전기전자공학부(전자통신공학전공)		50	352	293	59	50	39	11	14	13.31	18.64
컴퓨터학부(컴퓨터과학전공)		38	320	263	57	38	32	6	12	12.17	10.53
컴퓨터학부(컴퓨터정보통신공학전공)		94	723	595	128	94	65	29	13	10.92	22.66
스포츠과학부		20	87	75	12	20	17	3	23	22.67	25.00
스포츠과학부		20	87	75	12	20	17	3	23	22.67	25.00
평생학습중심학부		40	23	18	5	9	6	3	39	33.33	60.00
평생학습중심학부(농생명산업학전공)		20	11	9	2	4	4	-	36	44.44	-
평생학습중심학부(시설농업학전공)		20	12	9	3	5	2	3	42	22.22	100.00

<삼척캠퍼스>

(단위 : 명, %)

학과	구분	모집인원	지원자			합격자			합격률		
			계	남	여	계	남	여	계	남	여
합계		1,679	7,731	4,864	2,867	1,649	1,075	574	21.33	22.10	20.02
공학대학		788	3,247	2,805	442	772	660	112	23.78	23.53	25.34
건설시스템공학과		43	151	140	11	43	41	2	28.48	29.29	18.18
건축디자인학과		32	225	160	65	32	22	10	14.22	13.75	15.38
건축시스템공학과		38	119	104	15	38	34	4	31.93	32.69	26.67
기계공학과		42	246	234	12	42	41	1	17.07	17.52	8.33
기계설계공학과		80	305	277	28	79	70	9	25.90	25.27	32.14
산업경영공학과		31	123	100	23	29	24	5	23.58	24.00	21.74
소방방재학부(방재안전공학전공, 소방방재공학전공, 재난관리공학전공)		110	397	339	58	108	81	27	27.20	23.89	46.55
신소재공학과		38	198	164	34	34	30	4	17.17	18.29	11.76
에너지공학부(에너지자원융합공학전공)		35	122	94	28	33	28	5	27.05	29.79	17.86
에너지공학부(에너지화학공학전공)		39	115	84	31	39	27	12	33.91	32.14	38.71
재료금속공학과		38	136	125	11	37	35	2	27.21	28.00	18.18
전기공학과		42	201	195	6	42	41	1	20.90	21.03	16.67
전자정보통신공학부(전자공학전공, 정보통신공학전공)		84	346	306	40	82	71	11	23.70	23.20	27.50
제어계측공학과		42	162	145	17	42	36	6	25.93	24.83	35.29
지구환경시스템공학과		63	220	181	39	62	52	10	28.18	28.73	25.64
컴퓨터공학과		31	181	157	24	30	27	3	16.57	17.20	12.50
디자인스포츠대학		204	869	477	392	235	118	117	27.04	24.74	29.85
레저스포츠학과		53	245	196	49	53	41	12	21.63	20.92	24.49
멀티디자인학과		77	286	133	153	77	31	46	26.92	23.31	30.07
생활조형디자인학과		74	274	113	161	74	31	43	27.01	27.43	26.71
연극영화학과		31	64	35	29	31	15	16	48.44	42.86	55.17
인문사회과학대학		270	1,315	727	588	264	147	117	20.08	20.22	19.90
공공행정학과		40	233	174	59	38	28	10	16.31	16.09	16.95
관광학과		40	170	99	71	39	22	17	22.94	22.22	23.94
사회복지학과		42	263	154	109	41	24	17	15.59	15.58	15.60
영어과		40	184	105	79	38	20	18	20.65	19.05	22.78
유아교육과		40	221	11	210	41	1	40	18.55	9.09	19.05
일본어학과		27	108	72	36	27	15	12	25.00	20.83	33.33
지역경제학과		41	136	112	24	40	37	3	29.41	33.04	12.50

(단위 : 명, %)

학과	구분	모집인원	지원자			합격자			합격률		
			계	남	여	계	남	여	계	남	여
보건과학대학		383	2,300	855	1,445	378	150	228	16.43	17.54	15.78
간호학과		70	679	149	530	70	10	60	10.31	6.71	11.32
물리치료학과		34	292	144	148	34	19	15	11.64	13.19	10.14
방사선학과		32	179	106	73	32	19	13	17.88	17.92	17.81
방송영상학과		39	164	99	65	36	22	14	21.95	22.22	21.54
생약자원개발학과		33	90	58	32	33	21	12	36.67	36.21	37.50
식품영양학과		42	141	45	96	41	10	31	29.08	22.22	32.29
안경광학과		32	94	63	31	31	18	13	32.98	28.57	41.94
응급구조학과		32	227	114	113	32	17	15	14.10	14.91	13.27
작업치료학과		34	168	70	98	34	14	20	20.24	20.00	20.41
치위생학과		35	266	7	259	35	0	35	13.16	0.00	13.51

※ 작성자 : 입학과 박상근(☎ 250-6054), 입학과(삼척) 김근호(☎ 570-6898)

4-3. 출신연도별

〈춘천캠퍼스〉

(단위 : 명, %)

구분	지원자		합격자		합격률
	인원	구성비	인원	구성비	
합계	21,525	100	3,240	100	15.05
졸업예정자	16,983	78.90	2,241	69.17	13.20
재수자	4,064	18.88	902	27.84	22.19
검정고시	115	0.53	21	0.65	18.26
재진학자	287	1.33	52	1.60	18.12
기타	76	0.35	24	0.74	31.58

〈삼척캠퍼스〉

(단위 : 명, %)

구분	지원자		합격자		합격률
	인원	구성비	인원	구성비	
합계	7,731	100	1,649	100	21.33
졸업예정자	6,385	82.59	1,247	75.62	19.53
재수자	1,307	16.91	393	23.83	30.07
검정고시	39	0.50	9	0.55	23.08
외국인	-	-	-	-	-

※ 작성자 : 입학과 박상근(☎ 250-6054), 입학과(삼척) 김근호(☎ 570-6898)

4-4. 출신지역별

〈춘천캠퍼스〉

(단위 : 명, %)

도(시)	구분	지원자		합격자		합격률
		인원	구성비	인원	구성비	
합계		21,525	100	3,240	100	15.05
춘천		2,649	12.31	463	14.29	17.48
강원도		4,598	21.36	605	18.67	13.16
서울		5,098	23.68	900	27.78	17.65
인천		741	3.44	83	2.56	11.20
경기도		6,404	29.75	915	28.24	14.29
기타		2,035	9.45	274	8.46	13.46

〈삼척캠퍼스〉

(단위 : 명, %)

도(시)	구분	지원자		합격자		합격률
		인원	구성비	인원	구성비	
합계		7,731	100	1,649	100	21.33
삼척		186	2.41	36	2.18	19.35
강원도		1,910	24.71	289	17.53	15.13
서울		1,686	21.81	441	26.74	26.16
인천		519	6.71	116	7.03	22.35
경기도		2,606	33.71	595	36.08	22.83
기타		824	10.66	172	10.43	20.87

III 학생편

※ 작성자 : 입학과 박상근(☎ 250-6054), 입학과(삼척) 김근호(☎ 570-6898)

4-5. 내신등급별

(단위 : 명, %)

등급	구분	춘천캠퍼스					삼척캠퍼스				
		지원자		합격자		합격률	지원자		합격자		합격률
		인원	구성비	인원	구성비		인원	구성비	인원	구성비	
합계		8,626	100	689	100	7.99	3,871	100	482	100	12.45
1등급		166	1.92	25	3.63	15.06	5	0.13	-	-	-
2등급		914	10.60	148	21.48	16.19	55	1.42	13	2.70	23.64
3등급		2,478	28.73	289	41.94	11.66	474	12.24	99	20.54	20.89
4등급		2,652	30.74	176	25.54	6.64	995	25.70	138	28.63	13.87
5등급		1,710	19.82	43	6.24	2.51	1,377	35.57	153	31.74	11.11
6등급		511	5.92	6	0.87	1.17	624	16.12	51	10.58	8.17
7등급		185	2.14	2	0.29	1.08	320	8.27	27	5.60	8.44
8등급		10	0.12	-	-	-	21	0.54	1	0.21	4.76
9등급		-	-	-	-	-	-	-	-	-	-

※ 수시모집 등록자 학생부교과 기준임(비교내신자, 외국인 제외)

※ 작성자 : 입학과 박상근(☎ 250-6054), 입학과(삼척) 김근호(☎ 570-6898)

5. 편입생 현황

5-1. 총 괄

〈춘천캠퍼스〉

(단위 : 명)

대 학	구 분	계	일반편입	학사편입	군위탁 및 기타	비 고
			3학년	3학년	3학년	
	2013	282(1)	191	31	60(2)	
	2014	262(1)	176	30	56(1)	
	2015	250(1)	186(1)	23	41	
	2016	246(2)	181	20	45(2)	
경 영 대 학		44(1)	32	4	8(1)	
공 과 대 학		45(1)	32	2	11(1)	
농 업 생 명 과 학 대 학		12	8	1	3	
동 물 생 명 과 학 대 학		7	7	-	-	
문 화 예 술 대 학		22	18	-	4	
사 범 대 학		13	6	7	-	
사 회 과 학 대 학		27	19	2	6	
산 림 환 경 과 학 대 학		9	9	-	-	
수 의 과 대 학		2	1	1	-	
약 학 대 학		-	-	-	-	
의 과 대 학		-	-	-	-	
의 생 명 과 학 대 학		7	5	-	2	
인 문 대 학		24	19	1	4	
자 연 과 학 대 학		14	14	-	-	
I T 대 학		16	9	2	5	
스 포 츠 과 학 부		4	2	-	2	

〈삼척캠퍼스〉

(단위 : 명)

대 학	구 분	계	일반편입	학사편입	군위탁 및 기타	비 고
			3학년	3학년	3학년	
	2013	100(10)	81	9	10(10)	
	2014	130(14)	84	3	43(14)	
	2015	78(14)	61	3	14(14)	
	2016	87(31)	53	3	31(31)	
공 학 대 학		26	26	-	-	
디 자 인 스포 츠 대 학		5	5	-	-	
보 건 과 학 대 학		18(5)	10	3	5(5)	
인 문 사 회 과 학 대 학		38(26)	12	-	26(26)	

※ 작성기준 : 2015학년도 후기, 2016학년도 전기

※ '춘천캠퍼스' ()는 2학년 편입생으로 총인원에 포함하고, '삼척캠퍼스' ()는 4학년 편입생으로 총인원에 포함

※ 작성자 : 입학과 이정원(☎ 250-6044), 입학과(삼척) 김지현(☎ 570-6208)

5-2. 학과별

〈춘천캠퍼스〉

(단위 : 명)

학과(전공)	구분	계	일반편입	학사편입	군위탁 및 기타	비고
			3학년	3학년	3학년	
합계		246(2)	181	20	45(2)	
경영대학		44(1)	32	4	8(1)	
경영학과		15	13	1	1	
관광경영학과		4	3	-	1	
회계학과		15	7	3	5	
경제학과		3	3	-	-	
국제무역학과		7(1)	6	-	1(1)	
공과대학		45(1)	32	2	11(1)	
건축학과		2	-	-	2	
건축공학과		2	-	-	2	
토목공학과		15(1)	9	-	6(1)	
에너지·자원공학과		2	2	-	-	
나노응용공학과		2	2	-	-	
생물공학과		1	1	-	-	
산업공학과		3	3	-	-	
기계의용공학과		12	9	2	1	
화학공학과		4	4	-	-	
환경공학과		2	2	-	-	
기계메카트로닉스공학과		-	-	-	-	
농업생명과학대학		12	8	1	3	
식물자원응용공학과		-	-	-	-	
바이오자원환경학과		2	2	-	-	
지역건설공학과		4	1	-	3	
원예학과		1	1	-	-	
생물자원과학부		1	1	-	-	
식품생명공학과		3	2	1	-	
응용생물학과		-	-	-	-	
바이오시스템공학과		1	1	-	-	
농업자원경제학과		-	-	-	-	
동물생명과학대학		7	7	-	-	
동물응용과학부		6	6	-	-	
동물자원과학부		1	1	-	-	

(단위 : 명)

학과(전공)	구 분	계	일반편입	학 사 편 입	군위탁 및 기타	비 고
			3학년	3학년	3학년	
문화예술대학		22	18	-	4	
디자인학과		3	1	-	2	
무용학과		4	4	-	-	
미술학과		1	1	-	-	
스토리텔링학과		2	2	-	-	
영상문화학과		3	1	-	2	
음악학과		9	9	-	-	
사범대학		13	6	7	-	
국어교육과		1	-	1	-	
영어교육과		-	-	-	-	
한문교육과		2	1	1	-	
교육학과		-	-	-	-	
윤리교육과		2	2	-	-	
역사교육과		-	-	-	-	
지리교육과		-	-	-	-	
일반사회교육과		-	-	-	-	
수학교육과		5	2	3	-	
과학교육학부		2	-	2	-	
가정교육과		1	1	-	-	
사회과학대학		27	19	2	6	
행정학과		6	2	-	4	
부동산학과		6	4	1	1	
정치외교학과		2	2	-	-	
신문방송학과		3	2	-	1	
심리학과		3	2	1	-	
사회학과		1	1	-	-	
문화인류학과		6	6	-	-	
산림환경과학대학		9	9	-	-	
산림자원학과		1	1	-	-	
산림바이오소재공학과		-	-	-	-	
산림경영학과		1	1	-	-	
조경학과		4	4	-	-	
제지공학과		1	1	-	-	
산림환경보호학과		2	2	-	-	

(단위 : 명)

학과(전공)	구분	계	일반 편 입	학 사 편 입	군위탁 및 기타	비 고
			3학년	3학년	3학년	
수의과대학		2	1	1	-	
수의학과		2	1	1	-	
약학대학		-	-	-	-	
약학과		-	-	-	-	
의과대학		-	-	-	-	
간호학과		-	-	-	-	
의생명과학대학		7	5	-	2	
분자생명과학과		1	1	-	-	
생명건강공학과		1	1	-	-	
시스템면역과학과		-	-	-	-	
의생명공학과		5	3	-	2	
생물의소재공학과		-	-	-	-	
인문대학		24	19	1	4	
국어국문학과		2	2	-	-	
영어영문학과		10	7	-	3	
독어독문학과		-	-	-	-	
불어불문학과		3	3	-	-	
중어중문학과		1	1	-	-	
일본학과		5	4	-	1	
사학과		1	1	-	-	
철학과		2	1	1	-	
자연과학대학		14	14	-	-	
수학과		-	-	-	-	
정보통계학과		1	1	-	-	
생화학과		2	2	-	-	
생명과학과		3	3	-	-	
물리학과		-	-	-	-	
화학과		2	2	-	-	
지질·지구물리학부		3	3	-	-	
환경학과		3	3	-	-	

(단위 : 명)

학과(전공) / 구분	계	일반 편 입	학 사 편 입	군위탁 및 기타	비 고
		3학년	3학년	3학년	
I T 대학	16	9	2	5	
전기전자공학전공	9	5	2	2	
전자공학전공	-	-	-	-	
전자통신공학전공	2	1	-	1	
컴퓨터정보통신공학전공	5	3	-	2	
컴퓨터과학전공	-	-	-	-	
스포츠과학부	4	2	-	2	
스포츠과학전공	4	2	-	2	
스포츠지도전공	-	-	-	-	

<삼척캠퍼스>

(단위 : 명)

학과(전공) / 구분	계	일반 편 입	학 사 편 입	군위탁 및 기타	비 고
		3학년	3학년	3학년	
합 계	87(31)	53	3	31(31)	
공학대학	26	26	-	-	
건축공학과	3	3	-	-	
건축학과(5년제)	-	-	-	-	
기계공학과	2	2	-	-	
메카트로닉스공학과	-	-	-	-	
산업경영공학과	1	1	-	-	
신소재공학과	-	-	-	-	
에너지·자원공학과	-	-	-	-	
자동차공학과	-	-	-	-	
재료금속공학과	-	-	-	-	
전기공학과	8	8	-	-	
전자공학전공	-	-	-	-	
정보통신공학전공	-	-	-	-	
제어계측공학과	1	1	-	-	
컴퓨터공학과	-	-	-	-	
토목공학과	1	1	-	-	
화학공학과	-	-	-	-	
환경공학과	6	6	-	-	
방재안전공학전공	-	-	-	-	

(단위 : 명)

학과(전공)	구분	계	일반 편 입	학 사 편 입	군위탁 및 기타	비 고
			3학년	3학년	3학년	
소방방재공학전공		2	2	-	-	
재난관리공학전공		2	2	-	-	
해양건설시스템공학과		-	-	-	-	
디자인스포츠대학		5	5	-	-	
레저스포츠학과		2	2	-	-	
멀티디자인학과		1	1	-	-	
생활조형디자인학과		2	2	-	-	
연극영화학과		-	-	-	-	
보건과학대학		18(5)	10	3	5(5)	
간호학과		4	2	1	1(1)	
물리치료학과		3	2	1	-	
방사선학과		1	-	-	1(1)	
방송미디어과학과		1	1	-	-	
생약자원개발학과		1	1	-	-	
식품영양학과		3	3	-	-	
안경광학과		-	-	-	-	
응급구조학과		1	1	-	-	
작업치료학과		4	-	1	3(3)	
치위생학과		-	-	-	-	
인문사회과학대학		38(26)	12	-	26(26)	
공공행정학과		4	4	-	-	
관광학과		27(24)	3	-	24(24)	
사회복지학과		2	2	-	-	
영어과		2(1)	1	-	1(1)	
유아교육과		1(1)	-	-	1(1)	
일본어학과		-	-	-	-	
지역경제학과		2	2	-	-	

※ 작성기준 : 2015학년도 후기, 2016학년도 전기

※ '춘천캠퍼스' ()는 2학년 편입생으로 총인원에 포함하고, '삼척캠퍼스' ()는 4학년 편입생으로 총인원에 포함

※ 작성자 : 입학과 이정원(☎ 250-6044), 입학과(삼척) 김지현(☎ 570-6208)

6. 학적변동 현황

〈춘천캠퍼스〉

(단위 : 명)

대학(원)	구 분	계	휴학자	복학자	재입학자	편입학자	제적자
합 계		9,389	5,881	2,379	55	289	885
대 학	소 계	10,573	6,224	3,191	52	323	783
	경 영 대 학	1,712	1,020	536	5	46	105
	공 과 대 학	1,622	937	482	8	46	149
	농 업 생 명 과 학 대 학	748	452	217	6	20	53
	동 물 생 명 과 학 대 학	399	231	113	4	7	44
	문 화 예 술 대 학	365	192	109	1	24	39
	법 과 대 학	49	31	10	-	-	8
	사 범 대 학	485	272	170	-	9	34
	사 회 과 학 대 학	860	497	280	4	31	48
	산 림 환 경 과 학 대 학	539	323	164	3	9	40
	수 의 과 대 학	44	23	11	-	6	4
	약 학 대 학	61	7	2	-	52	-
	의 과 대 학	67	42	21	-	-	4
	의 생 명 과 학 대 학	519	314	160	1	7	37
	인 문 대 학	934	549	297	2	33	53
	자 연 과 학 대 학	985	627	257	7	9	85
	I T 대 학	1,076	638	333	11	18	76
	스 포 츠 과 학 부	108	69	29	-	6	4
대학원	소 계	549	348	91	7	-	103
	석 사 과 정	299	188	42	6	-	63
	박 사 과 정	250	160	49	1	-	40
전 문 대학원	소 계	30	14	11	-	-	5
	법 학 전 문 대 학 원	21	9	8	-	-	4
	법 무 전 문 대 학 원	-	-	-	-	-	-
의 학 전 문 대 학 원	9	5	3	-	-	1	
특 수 대학원	소 계	388	234	59	1	-	94
	교 육 대 학 원	235	138	37	1	-	59
	경 영 대 학 원	33	26	3	-	-	4
	산 업 대 학 원	42	30	8	-	-	4
	정 보 과 학 · 행 정 대 학 원	68	34	9	-	-	25
	녹 색 생 명 산 업 정 책 대 학 원	10	6	2	-	-	2

<삼척캠퍼스>

(단위 : 명)

대학(원)	구분	계	휴학자	복학자	재입학자	편입학자	제적자
합 계		4,925	3,151	1,145	23	79	527
대 학	소 계	4,925	3,151	1,145	23	79	527
	공 학 대 학	2,992	1,920	696	16	29	331
	디 자 인 스포 츠 대 학	587	389	115	1	17	65
	인 문 사 회 과 학 대 학	696	462	145	6	11	72
	보 건 과 학 대 학	650	380	189	-	22	59
대학원	소 계	40	27	6	-	-	7
	석 사 과 정	28	19	3	-	-	6
	박 사 과 정	12	8	3	-	-	1
전 문 대학원	소 계	7	7	-	-	-	-
	방 재 전 문 대 학 원	7	7	-	-	-	-
특 수 대학원	소 계	16	6	6	1	-	3
	산 업 과 학 대 학 원	16	6	6	1	-	3

III 학생편

※ 작성기준 : 2015. 3. 1. ~ 2016. 2. 28.

※ 작성자 : 학사지원과 권용진(☎ 250-6013), 대학원지원과 박민희(☎ 250-8992), 교학지원과 이상범(☎ 570-6210), 방재전문대학원 진윤식(☎ 570-6502), 산업과학대학원 진윤식(☎ 570-6502)

7. 학위수여 현황

〈춘천캠퍼스〉

(단위 : 명)

대학(원)	구분	학 위 수 여			학 위 수 여 누 계		
		학 사	석 사	박 사	학 사	석 사	박 사
합 계		3,384	662	155	100,080	14,258	2,071
대 학	소 계	3,384	-	-	100,080	-	-
	경 영 대 학	499	-	-	12,601	-	-
	공 과 대 학	482	-	-	16,872	-	-
	농 업 생 명 과 학 대 학	209	-	-	10,182	-	-
	동 물 생 명 과 학 대 학	143	-	-	4,730	-	-
	문 화 예 술 대 학	184	-	-	2,512	-	-
	법 과 대 학	12	-	-	2,902	-	-
	사 범 대 학	233	-	-	12,114	-	-
	사 회 과 학 대 학	228	-	-	5,840	-	-
	산 림 환 경 과 학 대 학	159	-	-	5,932	-	-
	수 의 과 대 학	39	-	-	388	-	-
	약 학 대 학	48	-	-	1,051	-	-
	의 과 대 학	74	-	-	1,268	-	-
	의 생 명 과 학 대 학	149	-	-	1,245	-	-
	인 문 대 학	279	-	-	7,878	-	-
	자 연 과 학 대 학	271	-	-	11,486	-	-
	I T 대 학	316	-	-	2,406	-	-
	스 포 츠 과 학 부	40	-	-	673	-	-
대 학 원	소 계	-	662	155	-	14,258	2,071
	일 반 대 학 원	-	405	155	-	8,375	2,071
	법 무 전 문 대 학 원	-	-	-	-	9	-
	법 학 전 문 대 학 원	-	40	-	-	198	-
	의 학 전 문 대 학 원	-	38	-	-	217	-
	경 영 대 학 원	-	27	-	-	665	-
	교 육 대 학 원	-	115	-	-	3,716	-
	녹색생명산업정책대학원	-	14	-	-	28	-
	산 업 대 학 원	-	12	-	-	591	-
정보과학·행정대학원	-	11	-	-	459	-	

<삼척캠퍼스>

(단위 : 명)

대학(원)	구분	학 위 수 여			학 위 수 여 누 계		
		학 사	석 사	박 사	학 사	석 사	박 사
합 계		1,461	77	6	11,686	854	19
대학	소 계	1,461	-	-	11,686	-	-
	공 학 대 학	661	-	-	6,309	-	-
	디 자 인 스포 츠 대 학	157	-	-	909	-	-
	보 건 과 학 대 학	262	-	-	2,481	-	-
	인 문 사 회 과 학 대 학	381	-	-	1,987	-	-
대학원	소 계	-	77	6	-	982	22
	대 학 원	-	33	3	-	128	3
	방 재 전 문 대 학 원	-	7	3	-	58	19
	산 업 과 학 대 학 원	-	37	-	-	796	-

※ 학위수여 수는 2014학년도 후기(2015. 8), 2015학년도 전기(2016. 2) 졸업생 대상임.

※ 작성자 : 학사지원과 용화중(☎ 250-6012), 대학원지원과 박민희(☎250-8992), 교학지원과 이상범(☎ 570-6210), 방재전문대학원 유형민(☎ 570-6468), 산업과학대학원 진윤식(☎ 570-6502)

8. 장학금 현황

8-1. 교외 장학금 수혜 현황

〈춘천캠퍼스〉

(단위 : 명, 천원)

대학(원)	구분	교 외 장 학 금							
		계		정 부		지방자치단체		사설 및 기타	
		인원	금액	인원	금액	인원	금액	인원	금액
합	계	10,356	29,308,804	9,821	27,404,473	159	429,847	890	1,474,485
대 학 (소 계)		9,845	27,471,385	9,527	26,207,407	122	128,613	710	1,135,365
경 영 대 학		1,212	3,018,930	1,159	2,851,949	26	23,475	98	143,506
공 과 대 학		1,339	3,977,373	1,288	3,787,909	13	14,470	98	174,994
농 업 생 명 과 학 대 학		702	1,926,774	680	1,833,017	10	12,571	35	81,186
동 물 생 명 과 학 대 학		451	1,177,239	448	1,152,349	2	1,550	21	23,340
문 화 예 술 대 학		475	1,493,631	470	1,464,807	6	1,955	16	26,869
법 과 대 학		2	8,653	2	5,653	-	-	1	3,000
사 범 대 학		728	1,968,897	704	1,854,835	10	13,895	61	100,166
사 회 과 학 대 학		772	1,978,960	751	1,887,580	12	9,707	46	81,673
산 림 환 경 과 학 대 학		490	1,461,653	467	1,364,603	9	12,495	53	84,556
수 의 과 대 학		97	272,432	92	251,169	-	-	12	21,263
약 학 대 학		97	302,149	89	253,608	1	2,227	13	46,314
의 과 대 학		204	605,894	199	590,318	-	-	12	15,576
의 생 명 과 학 대 학		498	1,439,968	489	1,389,921	1	2,227	26	47,820
인 문 대 학		849	2,124,554	817	2,039,627	11	9,600	65	75,327
자 연 과 학 대 학		865	2,443,691	838	2,362,813	10	9,648	61	71,230
I T 대 학		922	2,815,763	898	2,703,663	8	12,526	74	99,574
독 립 학 부		142	454,824	136	413,586	3	2,267	18	38,971
대 학 원 (소 계)		511	1,837,420	294	1,197,066	37	301,324	180	339,120
일 반 대 학 원		442	1,445,208	293	1,180,488	2	100	147	264,620
법 학 전 문 대 학 원		52	357,634	-	-	35	301,134	17	56,500
산 업 대 학 원		1	2,000	-	-	-	-	1	2,000
의 학 전 문 대 학 원		16	32,578	1	16,578	-	-	15	16,000

<삼척캠퍼스>

(단위 : 명, 천원)

대학(원)	구분	교 외 장 학 금							
		계		정 부		지방자치단체		사설 및 기타	
		인원	금액	인원	금액	인원	금액	인원	금액
합	계	5,677	17,464,654	4,682	13,742,453	2,894	3,332,701	406	389,500
대 학 (소 계)		5,625	17,300,573	4,650	13,609,627	2,894	3,332,701	386	358,245
공 학 대 학		2,369	6,909,283	2,118	6,113,663	532	594,471	252	201,149
디 자 인 스포 츠 대 학		628	2,012,194	569	1,822,022	138	158,849	25	31,323
보 건 과 학 대 학		1,620	5,302,666	1,158	3,387,762	1,572	1,839,979	59	74,925
인 문 사 회 과 학 대 학		1,008	3,076,430	805	2,286,180	652	739,402	51	50,848
대 학 원 (소 계)		52	164,081	32	132,826	-	-	20	31,255
일 반 대 학 원 (삼 척)		46	155,681	32	132,826	-	-	14	22,855
방 재 전 문 대 학 원		5	6,400	-	-	-	-	5	6,400
산 업 과 학 대 학 원		1	2,000	-	-	-	-	1	2,000

※ 장학금 : 2015학년도 1,2학기 장학금(장학유형별, 단과대학별 천원미만 반올림)
 ※ 인원 : 장학유형별 중복수혜 인원은 1로 산출
 ※ 작성자 : 학생과 이경아(☎250-6033), 대학원지원과 김효림(☎250-8993), 교학지원과 조성환(☎570-6218)

8-2. 교내 장학금 수혜 현황

<춘천캠퍼스>

(단위 : 명, 천원)

대학(원)	구분	교 내 장 학 금									
		계		성적우수		저소득		근로 장학금		기타	
		인원	금액	인원	금액	인원	금액	인원	금액	인원	금액
합	계	12,820	13,171,130	7,853	7,621,920	3,990	1,919,111	1,463	1,488,650	2,616	2,141,449
대 학 (소 계)		9,605	9,231,990	5,418	4,455,425	3,990	1,919,111	1,148	1,017,358	2,130	1,840,096
경 영 대 학		1,259	1,157,538	703	512,965	433	186,404	138	117,627	415	340,542
공 과 대 학		1,312	1,259,591	738	645,169	623	321,903	138	116,917	251	175,602
농업생명과학대학		732	715,861	408	351,117	293	139,853	71	50,244	168	174,647
동물생명과학대학		359	346,008	216	177,290	136	66,444	52	45,984	73	56,290
문 화 예 술 대 학		496	476,891	261	210,550	227	109,764	62	57,161	90	99,416
법 과 대 학		6	7,115	3	1,515	-	-	3	5,600	-	-
사 범 대 학		658	601,774	400	289,939	238	108,469	113	113,520	150	89,846
사 회 과 학 대 학		688	602,114	367	277,326	275	118,118	87	82,213	174	124,457
산림환경과학대학		503	495,145	275	221,979	233	123,436	43	41,503	110	108,227
수 의 과 대 학		160	252,933	111	147,682	44	31,830	27	24,502	30	48,919
약 학 대 학		129	147,764	85	98,467	42	26,949	14	12,434	22	9,914
의 과 대 학		194	175,338	125	97,901	87	47,985	17	18,525	29	10,927
의 생명과학대학		466	421,061	265	231,033	201	94,355	34	32,568	89	63,105
인 문 대 학		813	783,027	443	328,693	299	126,010	121	100,031	219	228,293
자 연 과 학 대 학		811	764,352	478	416,245	342	176,043	115	96,966	183	75,095
I T 대 학		870	785,635	475	384,048	461	214,418	91	77,539	134	99,630
독 립 학 부		149	239,846	65	53,506	56	27,130	22	24,024	65	135,186

대학(원)	구분	교 내 장 학 금									
		계		성적우수		저소득		근로 장학금		기타	
		인원	금액	인원	금액	인원	금액	인원	금액	인원	금액
대 학 원 (소 계)		3,215	3,939,140	2,435	3,166,495	-	-	315	471,292	486	301,353
일 반 대 학 원		2,586	3,021,254	1,818	2,300,129	-	-	282	419,772	486	301,353
법 학 전 문 대 학 원		53	199,234	53	198,114	-	-	1	1,120	-	-
의 학 전 문 대 학 원		137	388,468	125	340,308	-	-	31	48,160	-	-
경 영 대 학 원		37	37,923	37	37,923	-	-	-	-	-	-
교 육 대 학 원		290	200,834	290	198,594	-	-	1	2,240	-	-
녹색생명산업정책대학원		27	21,459	27	21,459	-	-	-	-	-	-
산 업 대 학 원		50	40,804	50	40,804	-	-	-	-	-	-
정보과학·행정대학원		35	29,164	35	29,164	-	-	-	-	-	-

<삼척캠퍼스>

(단위 : 명, 천원)

대학(원)	구분	교 내 장 학 금									
		계		성적우수		저소득		근로 장학금		기타	
		인원	금액	인원	금액	인원	금액	인원	금액	인원	금액
합	계	4,566	5,183,632	2,917	2,506,595	1,888	1,266,470	508	434,970	961	975,597
대 학 (소 계)		4,300	4,835,936	2,704	2,282,289	1,888	1,266,470	482	362,099	916	925,078
공 학 대 학		1,946	2,186,479	1,278	1,116,069	919	666,009	210	160,856	302	243,545
디 자 인 스포 츠 대 학		598	730,602	353	317,125	238	146,754	66	54,191	118	212,532
보 건 과 학 대 학		1,040	1,146,131	633	516,727	466	328,495	85	49,571	282	251,338
인 문 사 회 과 학 대 학		716	772,724	440	332,368	265	125,212	121	97,481	214	217,663
대 학 원 (소 계)		266	347,696	213	224,306	-	-	26	72,871	45	50,519
일 반 대 학 원		152	197,605	123	144,551	-	-	15	32,147	14	20,907
방 재 전 문 대 학 원		32	58,700	32	38,476	-	-	4	18,224	8	2,000
산 업 과 학 대 학 원		82	91,391	58	41,279	-	-	7	22,500	23	27,612

※ 장학금 : 2015학년도 1,2학기 장학금(장학유형별, 단과대학별 천원미만 반올림)

※ 인원 : 장학유형별 중복수혜 인원은 1로 산출

※ 작성자 : 학생과 이경아(☎250-6033), 대학원지원과 김효림(☎250-8993), 교학지원과 조성환(☎570-6218)

8-3. 재학생 1인당 장학금 수혜 현황

(단위 : 명, 천원)

구분	재학생수	합 계	교 외			교 내				재학생 1인당 장학금	
			정부	지자체	사설 및 기타	성적우수	저소득	근로	기타		
합	계	24,003	65,128,311	41,146,926	3,762,638	1,863,985	10,128,515	3,185,581	1,923,620	3,117,046	2,713
대 학		21,249	58,839,884	39,817,034	3,461,314	1,493,610	6,737,714	3,185,581	1,379,457	2,765,174	2,769
대 학 원		2,754	6,288,427	1,329,892	301,324	370,375	3,390,801	-	544,163	351,872	2,283

※ 장학금 : 2015학년도 1,2학기 장학금

※ 재학생수 : 2015.4.1., 2015.10.1. 기준 재학생수 학기 평균

※ 작성자 : 학생과 이경아(☎250-6033), 대학원지원과 김효림(☎250-8993), 교학지원과 조성환(☎570-6218)

9. 학생 국외연수 현황

9-1. 교환학생

(단위 : 명)

연도	구분	합계	미국	독일	영국	프랑스	일본	중국	캐나다	필리핀	영국	싱가폴	우간다	탄자니아	잠비아	체코	대만	리투아니아	말레이시아	뉴질랜드	에티오피아	인도	터키	폴란드	헝가리	
2013		132	26	4	2	-	37	46	1	3	1	-	1	-	-	6	1	3	1	-	-	-	-	-	-	
2014		179	22	2	-	3	54	57	1	8	1	-	-	-	1	4	3	4	6	-	-	-	-	-	-	
2015	소계	183	18	10	-	3	44	59	1	-	-	1	-	-	1	12	-	2	19	3	5	1	1	1	2	
	대학	춘천	139	14	10	-	3	34	49	1	-	-	-	-	-	12	-	2	4	-	5	1	1	1	2	
		삼척	44	4	-	-	-	10	10	-	-	-	1	-	-	1	-	-	-	15	3	-	-	-	-	-
	일반대학원	-	-	-	-	-	-	-	-	-	-	-	-	-	-	-	-	-	-	-	-	-	-	-	-	
	특수대학원	-	-	-	-	-	-	-	-	-	-	-	-	-	-	-	-	-	-	-	-	-	-	-	-	
	전문대학원	-	-	-	-	-	-	-	-	-	-	-	-	-	-	-	-	-	-	-	-	-	-	-	-	
2016	소계	165	15	8	-	-	33	77	1	-	1	-	-	6	-	9	-	2	8	-	-	-	-	3	2	
	대학	춘천	141	13	8	-	-	26	62	1	-	1	-	-	6	-	9	-	2	8	-	-	-	-	3	2
		삼척	24	2	-	-	-	7	15	-	-	-	-	-	-	-	-	-	-	-	-	-	-	-	-	-
	일반대학원	-	-	-	-	-	-	-	-	-	-	-	-	-	-	-	-	-	-	-	-	-	-	-	-	
	특수대학원	-	-	-	-	-	-	-	-	-	-	-	-	-	-	-	-	-	-	-	-	-	-	-	-	
	전문대학원	-	-	-	-	-	-	-	-	-	-	-	-	-	-	-	-	-	-	-	-	-	-	-	-	

※ 작성기준 : 2015. 3. 1. ~ 2016. 2. 28.
 ※ 장기 해외어학연수생은 '국외 파견 연수'에 포함
 ※ 작성자 : 국제교류과 장진희(☎ 250-6989), 운영기획과 오주현(☎ 570-6892)

9-2. 국외 파견 연수

(단위 : 명)

연도	구분	합계	우수신입생 국외연수	국외어학연수										
				미국	캐나다	호주	뉴질랜드	일본	중국	러시아	필리핀	아일랜드	말레이시아	싱가포르
2013		267	3	64	14	16	36	16	18	-	83	-	-	17
2014		112	3	42	3	4	10	5	-	-	38	-	-	7
2015	소계	165	2	20	34	1	3	1	-	5	20	41	30	8
	춘천캠퍼스	65	2	8	20	1	-	1	-	5	-	13	15	-
	삼척캠퍼스	100	-	12	14	-	3	-	-	-	20	28	15	8
2016	소계	121	2	18	44	-	-	-	-	2	29	19	6	1
	춘천캠퍼스	30	2	9	1	-	-	-	-	2	4	10	2	-
	삼척캠퍼스	91	-	9	43	-	-	-	-	-	25	9	4	1

※ 작성기준 : 2015. 3. 1. ~ 2016. 2. 28.
 ※ 작성자 : 국제교류과 조미원(☎ 250-6986), 운영기획과 오주현(☎ 570-6892)

III 학생편

10. 졸업생 취업·진학 현황

〈춘천캠퍼스〉

(단위 : 명, %)

대 학	구 분			취업자 (B) (건강보험 DB, 해외 취업자)			취업 제외자 (C)							취업률 B/(A-C)		
	졸업자 (A)						진학자 (D)				군 입 대 (E)	기 타 (F)	소 계 (D+E+F)			
	남	여	소계	남	여	소계	남	여	소계	진학률 D/A				남	여	소계
합 계	1,867	1,498	3,365	717	499	1,216	213	136	349	10.4	18	33	400	44.2	37.2	41.0
경영대학	228	271	499	111	120	231	1	1	2	0.4	-	17	19	50.0	46.5	48.1
경영학과	72	70	142	43	33	76	-	-	-	0.0	-	-	-	59.7	47.1	53.5
경제학과	36	19	55	18	9	27	1	-	1	1.8	-	-	1	51.4	47.4	50.0
관광경영학과	16	46	62	7	20	27	-	1	1	1.6	-	6	7	43.8	51.3	49.1
국제무역학과	53	80	133	22	40	62	-	-	-	0.0	-	7	7	44.0	52.6	49.2
회계학과	51	56	107	21	18	39	-	-	-	0.0	-	4	4	42.9	33.3	37.9
공과대학	374	108	482	147	40	187	53	16	69	14.3	-	2	71	45.9	44.0	45.5
건축공학과	25	5	30	7	3	10	1	1	2	6.7	-	-	2	29.2	75.0	35.7
건축학과(5)	15	14	29	13	9	22	-	-	-	0.0	-	1	1	86.7	69.2	78.6
기계메카트로닉스공학과	64	3	67	25	1	26	14	-	14	20.9	-	-	14	50.0	33.3	49.1
기계의용공학과	50	3	53	22	3	25	8	-	8	15.1	-	1	9	53.7	100	56.8
산업공학과	25	12	37	8	4	12	1	-	1	2.7	-	-	1	33.3	33.3	33.3
생물공학과	15	15	30	8	4	12	3	3	6	20.0	-	-	6	66.7	33.3	50.0
신소재공학과	45	13	58	17	4	21	12	2	14	24.1	-	-	14	51.5	36.4	47.7
에너지.자원공학과	27	4	31	7	-	7	5	1	6	19.4	-	-	6	31.8	0.0	28.0
토목공학과	47	4	51	20	-	20	2	2	4	7.8	-	-	4	44.4	0.0	42.6
화학공학과	29	13	42	8	3	11	6	4	10	23.8	-	-	10	34.8	33.3	34.4
환경공학과	32	22	54	12	9	21	1	3	4	7.4	-	-	4	38.7	47.4	42.0
농업생명과학대학	136	74	210	45	20	65	23	8	31	14.8	2	-	33	40.5	30.3	36.7
농업자원경제학과	23	9	32	14	3	17	1	1	2	6.3	-	-	2	63.6	37.5	56.7
바이오시스템공학과	18	6	24	5	-	5	3	3	6	25.0	-	-	6	33.3	0.0	27.8
바이오자원환경학과	15	9	24	2	3	5	1	-	1	4.2	-	-	1	14.3	33.3	21.7
식물자원응용공학과	13	4	17	5	1	6	3	-	3	17.6	-	-	3	50.0	25.0	42.9
식품생명공학과	15	15	30	5	10	15	7	1	8	26.7	-	-	8	62.5	71.4	68.2
원예학과	14	17	31	4	2	6	1	1	2	6.5	-	-	2	30.8	12.5	20.7
응용생물학과	15	9	24	4	-	4	2	-	2	8.3	1	-	3	33.3	0.0	19.0
지역건설공학과	23	5	28	6	1	7	5	2	7	25.0	1	-	8	35.3	33.3	35.0
동물생명과학대학	86	56	142	36	21	57	17	10	27	19.0	1	-	28	52.9	45.7	50.0
동물생명공학과	19	18	37	9	6	15	3	5	8	21.6	-	-	8	56.3	46.2	51.7
동물생명시스템학과	22	10	32	11	4	15	4	1	5	15.6	-	-	5	61.1	44.4	55.6
동물식품응용과학과	16	18	34	8	5	13	2	3	5	14.7	1	-	6	61.5	33.3	46.4
동물자원과학과	29	10	39	8	6	14	8	1	9	23.1	-	-	9	38.1	66.7	46.7

대 학	구 분			취업자 (B) (건강보험 DB, 해외 취업자)			취업 제외자 (C)						취업률 B/(A-C)			
	졸업자 (A)			취업자 (B) (건강보험 DB, 해외 취업자)			진학자 (D)				군 입 대 (E)	기 타 (F)	소 계 (D+E+F)	취업률 B/(A-C)		
	남	여	소 계				남	여	소 계	진학률 D/A						
문화예술대학	51	133	184	13	36	49	7	13	20	10.9	-	2	22	31.0	30.0	30.2
디자인학과	13	33	46	4	11	15	-	-	-	0.0	-	2	2	36.4	33.3	34.1
무용학과	5	17	22	2	4	6	1	3	4	18.2	-	-	4	50.0	28.6	33.3
미술학과	6	27	33	-	8	8	2	3	5	15.2	-	-	5	0.0	33.3	28.6
스토리텔링학과	8	11	19	2	2	4	1	-	1	5.3	-	-	1	28.6	18.2	22.2
영상문화학과	8	14	22	3	6	9	-	-	-	0.0	-	-	-	37.5	42.9	40.9
음악학과	11	31	42	2	5	7	3	7	10	23.8	-	-	10	25.0	20.8	21.9
법과대학	8	4	12	3	2	5	-	-	-	0.0	-	-	-	37.5	50.0	41.7
법학전공	8	4	12	3	2	5	-	-	-	0.0	-	-	-	37.5	50.0	41.7
사범대학	112	121	233	24	12	36	3	3	6	2.6	-	-	6	22.0	10.2	15.9
가정교육과	1	16	17	-	3	3	-	-	-	0.0	-	-	-	0.0	18.8	17.6
과학교육학부	22	14	36	4	1	5	3	1	4	11.1	-	-	4	21.1	7.7	15.6
교육학과	8	8	16	-	-	-	-	1	1	6.3	-	-	1	0.0	0.0	0.0
국어교육과	4	20	24	-	-	-	-	-	-	0.0	-	-	-	0.0	0.0	0.0
수학교육과	19	12	31	-	-	-	-	-	-	0.0	-	-	-	0.0	0.0	0.0
역사교육과	12	4	16	4	1	5	-	-	-	0.0	-	-	-	33.3	25.0	31.3
영어교육과	11	12	23	2	5	7	-	-	-	0.0	-	-	-	18.2	41.7	30.4
윤리교육과	12	10	22	6	1	7	-	-	-	0.0	-	-	-	50.0	10.0	31.8
일반사회교육과	7	9	16	4	1	5	-	-	-	0.0	-	-	-	57.1	11.1	31.3
지리교육과	8	7	15	2	-	2	-	-	-	0.0	-	-	-	25.0	0.0	13.3
한문교육과	8	9	17	2	-	2	-	1	1	5.9	-	-	1	25.0	0.0	12.5
사회과학대학	107	121	228	43	39	82	5	9	14	6.1	2	2	18	43.4	35.1	39.0
문화인류학과	19	29	48	6	11	17	1	1	2	4.2	1	1	4	35.3	40.7	38.6
부동산학과	17	11	28	7	3	10	-	1	1	3.6	-	-	1	41.2	30.0	37.0
사회학과	16	11	27	7	3	10	-	1	1	3.7	-	-	1	43.8	30.0	38.5
신문방송학과	10	20	30	3	5	8	-	-	-	0.0	-	1	1	33.3	25.0	27.6
심리학과	9	24	33	2	6	8	2	6	8	24.2	-	-	8	28.6	33.3	32.0
정치외교학과	13	7	20	4	4	8	-	-	-	0.0	-	-	-	30.8	57.1	40.0
행정학과	23	19	42	14	7	21	2	-	2	4.8	1	-	3	70.0	36.8	53.8
산림환경과학대학	95	64	159	46	29	75	7	3	10	6.3	1	1	12	52.9	48.3	51.0
산림경영학과	11	9	20	8	6	14	-	1	1	5.0	-	-	1	72.7	75.0	73.7
산림바이오소재공학과	21	10	31	10	2	12	3	1	4	12.9	-	-	4	55.6	22.2	44.4
산림자원학과	22	13	35	9	6	15	1	-	1	2.9	-	-	1	42.9	46.2	44.1
산림환경보호학과	9	11	20	5	6	11	1	-	1	5.0	-	-	1	62.5	54.5	57.9
제지공학과	19	11	30	10	4	14	1	-	1	3.3	-	-	1	55.6	36.4	48.3
조경학과	13	10	23	4	5	9	1	1	2	8.7	1	1	4	36.4	62.5	47.4

III 학생편

대 학	구 분			취업자 (B) (건강보험 DB, 해외 취업자)			취업 제외자 (C)						취업률 B/(A-C)			
	졸업자 (A)						진학자 (D)				군입 대 (E)	기 타 (F)	소계 (D+E+F)			
	남	여	소계	남	여	소계	남	여	소계	진학률 D/A				남	여	소계
수의과대학	28	11	39	22	3	25	4	3	7	17.9	-	-	7	91.7	37.5	78.1
수의학과	28	11	39	22	3	25	4	3	7	17.9	-	-	7	91.7	37.5	78.1
약학대학	23	25	48	11	22	33	5	-	5	10.4	2	-	7	68.8	88.0	80.5
약학과	23	25	48	11	22	33	5	-	5	10.4	2	-	7	68.8	88.0	80.5
의과대학	11	63	74	6	35	41	-	-	-	0.0	1	-	1	60.0	55.6	56.2
간호학과	11	63	74	6	35	41	-	-	-	0.0	1	-	1	60.0	55.6	56.2
의생명과학대학	74	75	149	27	21	48	19	28	47	31.5	-	-	47	49.1	44.7	47.1
분자생명과학과	14	12	26	4	3	7	3	3	6	23.1	-	-	6	36.4	33.3	35.0
생명건강공학과	14	15	29	7	9	16	2	3	5	17.2	-	-	5	58.3	75.0	66.7
시스템면역과학과	11	8	19	1	-	1	6	7	13	68.4	-	-	13	20.0	0.0	16.7
의생명공학과	15	23	38	7	5	12	4	10	14	36.8	-	-	14	63.6	38.5	50.0
의생명소재공학과	20	17	37	8	4	12	4	5	9	24.3	-	-	9	50.0	33.3	42.9
인문대학	94	185	279	27	49	76	4	10	14	5.0	2	8	24	31.8	28.8	29.8
국어국문학과	8	41	49	3	3	6	1	4	5	10.2	-	5	10	50.0	9.1	15.4
독어독문학과	9	23	32	3	8	11	-	-	-	0.0	1	-	1	37.5	34.8	35.5
불어불문학과	5	23	28	2	9	11	-	2	2	7.1	-	-	2	40.0	42.9	42.3
사학과	17	14	31	5	3	8	1	1	2	6.5	1	-	3	33.3	23.1	28.6
영어영문학과	18	34	52	2	7	9	1	3	4	7.7	-	2	6	12.5	23.3	19.6
일본학과	11	14	25	5	3	8	-	-	-	0.0	-	1	1	50.0	21.4	33.3
중어중문학과	13	23	36	3	12	15	-	-	-	0.0	-	-	-	23.1	52.2	41.7
철학과	13	13	26	4	4	8	1	-	1	3.8	-	-	1	33.3	30.8	32.0
자연과학대학	145	126	271	33	32	65	42	26	68	25.1	1	-	69	32.4	32.0	32.2
물리학과	15	7	22	2	4	6	2	-	2	9.1	-	-	2	15.4	57.1	30.0
생명과학과	14	27	41	4	7	11	3	1	4	9.8	-	-	4	36.4	26.9	29.7
생화학과	17	9	26	5	3	8	4	2	6	23.1	1	-	7	41.7	42.9	42.1
수학과	22	13	35	4	1	5	7	5	12	34.3	-	-	12	26.7	12.5	21.7
정보통계학과	18	20	38	7	7	14	1	-	1	2.6	-	-	1	41.2	35.0	37.8
지구물리학과	14	9	23	3	1	4	5	3	8	34.8	-	-	8	33.3	16.7	26.7
지질학과	18	9	27	7	1	8	7	3	10	37.0	-	-	10	63.6	16.7	47.1
화학과	19	19	38	1	2	3	13	10	23	60.5	-	-	23	16.7	22.2	20.0
환경과학과	8	13	21	-	6	6	-	2	2	9.5	-	-	2	0.0	54.5	31.6
IT대학	264	52	316	110	13	123	21	6	27	8.5	3	1	31	46.0	28.3	43.2
전기전자공학전공	51	4	55	21	1	22	7	2	9	16.4	-	1	10	48.8	50.0	48.9
전자공학전공	52	6	58	18	2	20	2	1	3	5.2	1	-	4	36.7	40.0	37.0
전자통신공학전공	51	9	60	22	-	22	2	-	2	3.3	1	-	3	45.8	0.0	38.6
컴퓨터과학전공	35	7	42	14	2	16	6	-	6	14.3	1	-	7	50.0	28.6	45.7
컴퓨터정보통신공학전공	75	26	101	35	8	43	4	3	7	6.9	-	-	7	49.3	34.8	45.7
스포츠과학부	31	9	40	13	5	18	2	-	2	5.0	3	-	5	50.0	55.6	51.4
스포츠과학부	31	9	40	13	5	18	2	-	2	5.0	3	-	5	50.0	55.6	51.4

<삼척캠퍼스>

(단위 : 명, %)

대 학	구 분			졸업자 (A)			취업자 (B) (건강보험 DB, 해외 취업자)			취업 제외자 (C)					취업률 B/(A-C)		
										진학자 (D)				군 입 대 (E)			
	남	여	소계	남	여	소계	남	여	소계	진학률 D/A	남	여	소계				
합 계	922	539	1,461	414	284	698	35	8	43	2.9	14	5	62	47.5	53.8	49.9	
공학대학	576	85	661	248	30	278	25	4	29	4.4	3	1	33	45.3	37.5	44.3	
건축공학과	28	4	32	14	1	15	-	-	-	0.0	-	-	-	50.0	25.0	46.9	
건축학과	13	8	21	8	6	14	-	-	-	0.0	-	-	-	61.5	75.0	66.7	
기계공학과	29	-	29	15	-	15	2	-	2	6.9	-	-	2	55.6	-	55.6	
메카트로닉스공학과	33	-	33	14	-	14	-	-	-	0.0	-	-	-	42.4	-	42.4	
방재안전공학전공	29	2	31	11	1	12	3	-	3	9.7	-	-	3	42.3	50.0	42.9	
산업경영공학과	25	2	27	15	-	15	-	-	-	0.0	-	-	-	60.0	0.0	55.6	
소방방재공학전공	16	2	18	9	1	10	-	-	-	0.0	-	-	-	56.3	50.0	55.6	
신소재공학과	24	9	33	6	1	7	1	1	2	6.1	-	-	2	26.1	12.5	22.6	
에너지·자원공학과	21	5	26	8	2	10	2	-	2	7.7	-	-	2	42.1	40.0	41.7	
자동차공학과	39	-	39	20	-	20	-	-	-	0.0	-	-	-	51.3	-	51.3	
재난관리공학전공	29	8	37	9	1	10	-	2	2	5.4	-	-	2	31.0	16.7	28.6	
재료금속공학과	21	4	25	10	2	12	-	1	1	4.0	-	-	1	47.6	66.7	50.0	
전기공학과	46	-	46	20	-	20	-	-	-	0.0	-	-	-	43.5	-	43.5	
전자공학전공	41	4	45	20	3	23	6	-	6	13.3	2	-	8	60.6	75.0	62.2	
정보통신공학전공	30	7	37	14	1	15	-	-	-	0.0	-	-	-	46.7	14.3	40.5	
제어계측공학과	31	1	32	14	1	15	-	-	-	0.0	1	-	1	46.7	100.0	48.4	
컴퓨터공학과	22	2	24	11	2	13	-	-	-	0.0	-	-	-	50.0	100.0	54.2	
토목공학과	38	3	41	11	1	12	3	-	3	7.3	-	-	3	31.4	33.3	31.6	
해양건설시스템공학과	14	2	16	1	1	2	1	-	1	6.3	-	-	1	7.7	50.0	13.3	
화학공학과	20	7	27	8	2	10	7	-	7	25.9	-	1	8	61.5	33.3	52.6	
환경공학과	27	15	42	10	4	14	-	-	-	0.0	-	-	-	37.0	26.7	33.3	
디자인스포츠대학	78	79	157	35	31	66	4	1	5	3.2	3	1	9	50.0	39.7	44.6	
레저스포츠학과	26	13	39	13	3	16	1	-	1	2.6	3	-	4	59.1	23.1	45.7	
멀티디자인학과	26	39	65	10	17	27	-	-	-	0.0	-	1	1	40.0	43.6	42.2	
생활조형디자인학과	12	24	36	5	9	14	2	1	3	8.3	-	-	3	50.0	39.1	42.4	
연극영화학과	14	3	17	7	2	9	1	-	1	5.9	-	-	1	53.8	66.7	56.3	
인문사회과학대학	126	136	262	61	72	133	-	-	-	0.0	1	3	4	49.2	53.7	51.6	
공공행정학과	23	18	41	5	5	10	-	-	-	0.0	-	1	1	21.7	29.4	25.0	
관광학과	30	25	55	25	17	42	-	-	-	0.0	-	2	2	86.2	70.8	79.2	
사회복지학과	31	24	55	11	8	19	-	-	-	0.0	-	-	-	35.5	33.3	34.5	
영어과	8	12	20	7	4	11	-	-	-	0.0	-	-	-	87.5	33.3	55.0	
유아교육과	5	38	43	1	29	30	-	-	-	0.0	-	-	-	20.0	76.3	69.8	
일본어학과	10	9	19	4	6	10	-	-	-	0.0	-	-	-	40.0	66.7	52.6	
지역경제학과	19	10	29	8	3	11	-	-	-	0.0	1	-	1	44.4	30.0	39.3	

III 학생편

(단위 : 명, %)

대 학	구 분 졸업자 (A)			취업자 (B) (건강보험 DB, 해외 취업자)			취업 제외자 (C)							취업률 B/(A-C)		
							진학자 (D)				군 입 대 (E)	기 타 (F)	소 계 (D+E+F)			
	남	여	소계	남	여	소계	진학률 D/A									
보건과학대학	142	239	381	70	151	221	6	3	9	2.4	7	-	16	54.3	64.0	60.5
간호학과	11	57	68	7	35	42	-	-	-	0.0	-	-	-	63.6	61.4	61.8
물리치료학과	20	17	37	14	15	29	-	-	-	0.0	5	-	5	93.3	88.2	90.6
방사선학과	22	10	32	11	5	16	1	-	1	3.1	1	-	2	55.0	50.0	53.3
방송미디어과학과	20	9	29	9	4	13	-	-	-	0.0	-	-	-	45.0	44.4	44.8
생약자원개발학과	13	20	33	8	9	17	4	2	6	18.2	-	-	6	88.9	50.0	63.0
식품영양학과	8	44	52	6	26	32	-	1	1	1.9	-	-	1	75.0	60.5	62.7
안경광학과	14	13	27	8	9	17	1	-	1	3.7	-	-	1	61.5	69.2	65.4
응급구조학과	24	15	39	1	6	7	-	-	-	0.0	-	-	-	4.2	40.0	17.9
작업치료학과	8	23	31	5	17	22	-	-	-	0.0	1	-	1	71.4	73.9	73.3
치위생학과	2	31	33	1	25	26	-	-	-	0.0	-	-	-	50.0	80.6	78.8

※ 졸업자 : 2015년 8월 및 2016년 2월 졸업생 (2016.6.1.기준)
 ※ 작성자 : 취업지원과 황대규(☎ 250-7466), 교학지원과 임동석(☎ 570-6231)

11. 학생단체(동아리) 현황

〈춘천캠퍼스〉

(단위 : 명)

연도	합 계		학 술		공연예술		종 교		교양봉사		문학전시		체 육	
	종	인원	종	인원	종	인원	종	인원	종	인원	종	인원	종	인원
2013	94	3,116	22	662	15	519	13	470	16	555	10	399	18	511
2014	91	3,450	18	556	15	642	13	481	16	784	10	349	19	638
2015	88	3,080	17	526	14	492	12	461	15	570	10	382	20	649
2016	87	2,869	16	515	15	443	12	410	14	498	10	370	20	633

〈삼척캠퍼스〉

(단위 : 명)

연도	합 계		학 술		공연예술		종 교		취미교양봉사		문학전시		체 육	
	종	인원	종	인원	종	인원	종	인원	종	인원	종	인원	종	인원
2013	140	2,690	104	1,890	7	102	9	233	11	296	2	18	17	340
2014	152	2,950	104	1,890	7	102	9	167	12	322	2	36	18	433
2015	127	2,922	80	1,714	7	105	9	182	10	349	2	36	19	536
2016	75	2,063	13	368	8	175	7	181	27	764	0	0	20	575

※ 작성자 : 학생과 박한서(☎ 250-6031), 교학지원과 김종윤(☎ 570-6462)

교육 · 연구편

1. 교원 강의담당 현황
2. 학부 강의 현황
3. 대학원 강의 현황
4. 계절학기 수강신청 현황(학부)
5. 대학별 전임교원 1인당 학생 수
6. 교원 학술연구 현황
7. 교원 학술연구비 현황
8. 대학별 학술연구비 수혜 현황
9. 교원 해외파견 현황
10. 국외 학술교류 협정 체결 현황
11. 연구소 현황

1. 교원 강의담당 현황

1-1. 강의담당 현황

〈춘천캠퍼스〉

(단위 : 명, 시간)

대 학	구 분	전 임 교 원			기 타 교 원		
		교원 수	강의담당시간총수	1인당 평균시간	교원 수	강의담당시간총수	1인당 평균시간
	2013	691	7,547.1	10.9	877	4,286.3	4.9
	2014	721	6,447.95	8.94	842	3,675.83	4.37
	2015	736	6,435.3	8.7	840	3,447	4.1
	2016	741	6726.03	9.1	778	3150.31	4
	경영대학	47	482.5	10.3	44	201	4.6
	경영.회계학부	22	242	11.0	22	90	4.1
	경제.무역학부	17	163.5	9.6	16	94	5.9
	관광경영학과	6	56	9.3	6	17	2.8
	글로벌비즈니스학과	2	21	10.5	-	-	-
	공과대학	81	845.5	10.4	37	147	4
	기계융합공학부	16	145	9.1	8	21	2.6
	나노응용공학과	8	82	10.3	-	-	-
	도시건축학부	16	196	12.3	18	86	4.8
	생물공학과	5	52.5	10.5	2	6	3
	시스템경영공학과	7	74.5	10.6	1	3	3
	자원에너지시스템공학과	8	77	9.6	1	3	3
	토목공학과	9	99.5	11.1	5	17	3.4
	화학공학과	7	71.5	10.2	-	-	-
	환경공학과	5	47.5	9.5	2	11	5.5
	농업생명과학대학	55	532.98	9.7	28	97.5	3.5
	농업자원경제학과	7	61	8.7	4	15	3.8
	생물자원과학부	12	130.5	10.9	5	21	4.2
	식품생명공학과	6	64	10.7	2	9	4.5
	원예·시스템공학부	11	108.5	9.9	3	8	2.7
	지역건설공학과	6	62.5	10.4	5	16.5	3.3
	환경융합학부	13	106.48	8.2	9	28	3.1

(단위 : 명, 시간)

구 분 대 학	전 임 교 원			기 타 교 원		
	교원 수	강의담당시간총수	1인당 평균시간	교원 수	강의담당시간총수	1인당 평균시간
동물생명과학대학	26	257.13	9.9	1	3	3
동물응용과학부	13	117.5	9.0	-	-	-
동물자원과학부	13	139.63	10.7	1	3	3
문화예술대학	26	281.9	10.8	171	645.5	3.8
디자인학과	4	49.2	12.3	37	141	3.8
무용학과	5	48	9.6	27	92.5	3.4
미술학과	4	43	10.8	36	137	3.8
영상문화학과	8	74.2	9.3	14	48	3.4
음악학과	5	67.5	13.5	57	227	4
사범대학	63	682.16	10.8	73	319	4.4
가정교육과	2	23	11.5	7	28	4
과학교육학부	12	132.5	11.0	4	8	2
교육학과	9	84.5	9.4	24	117	4.9
국어교육과	6	62	10.3	7	23	3.3
수학교육과	4	44.5	11.1	3	14	4.7
역사교육과	5	65	13.0	6	20	3.3
영어교육과	6	68	11.3	6	22	3.7
윤리교육과	4	38	9.5	6	29	4.8
일반사회교육과	4	39.5	9.9	5	20	4
지리교육과	5	60	12.0	2	8	4
체육교육과	3	35.66	11.9	-	-	-
한문교육과	3	29.5	9.8	3	30	10
사회과학대학	37	339.4	9.2	53	214	4
문화인류학과	4	35.5	8.9	7	21	3
부동산학과	6	63	10.5	5	20	4
사회학과	6	55	9.2	2	6	3
신문방송학과	6	49.6	8.3	13	46	3.5
심리학과	6	53.5	8.9	10	56	5.6
정치외교학과	4	33.3	8.3	5	21	4.2
행정학과	5	49.5	9.9	11	44	4
산림환경과학대학	33	326	9.9	25	74	3
산림과학부	17	169	9.9	15	42	2.8
산림응용공학부	12	113	9.4	5	13	2.6

(단위 : 명, 시간)

구분 대학	전 임 교 원			기 타 교 원		
	교원 수	강의담당시간총수	1인당 평균시간	교원 수	강의담당시간총수	1인당 평균시간
생태조경디자인학과	4	44	11.0	5	19	3.8
수의과대학	25	236	9.4	2	8	4
수의학과	25	236	9.4	1	3	3
약학대학	13	166.6	12.8	9	21.9	2.4
약학과	13	166.6	12.8	9	21.9	2.4
의과대학	8	92.52	11.6	12	43	3.6
간호학과	8	92.52	11.6	12	43	3.6
의생명과학대학	34	296	8.7	2	5	2.5
분자생명과학과	6	56	9.3	1	3	3
생물의소재공학과	5	54.5	10.9	1	2	2
의생명융합학부	23	185.5	8.1	-	-	-
인문대학	42	426.5	10.2	83	327	3.9
국어국문학과	7	73.5	10.5	24	96	4
독어독문학과	2	18.5	9.3	7	33	4.7
불어불문학과	5	49	9.8	5	22	4.4
사학과	6	65	10.8	18	66	3.7
영어영문학과	7	72.5	10.4	4	11	2.8
일본학과	6	53.5	8.9	5	16.5	3.3
중어중문학과	3	28.5	9.5	7	40.5	5.8
철학과	6	66	11.0	13	42	3.2
자연과학대학	66	694.34	10.5	23	105	4.6
물리학과	12	120	10.0	3	12	4
생명과학과	9	94.84	10.5	5	17	3.4
생화학과	6	66	11.0	3	9	3
수학과	8	88.5	11.1	-	-	-
정보통계학과	7	63.5	9.1	4	27	6.8
지질·지구물리학부	13	155.5	12.0	4	18	4.5
화학과	11	106	9.6	4	22	5.5
IT대학	47	490	10.4	30	91	3
전기전자공학부	24	250.5	10.4	6	33	5.5
컴퓨터학부	23	239.5	10.4	24	58	2.4

(단위 : 명, 시간)

대 학	구 분	전 임 교 원			기 타 교 원		
		교원 수	강의담당시간총수	1인당 평균시간	교원 수	강의담당시간총수	1인당 평균시간
	독립학부	10	101.84	10.2	35	156.5	4.5
	스포츠과학부	5	61.34	12.3	32	147.5	4.6
	평생학습중심학부	5	40.5	8.1	3	9	3
	법학전문대학원	26	193	7.4	13	48	3.7
	법학과	26	193	7.4	13	48	3.7
	의학전문대학원	99	254.66	2.6	60	28.71	0.5
	의학과	99	254.66	2.6	60	28.71	0.5
	부속시설	3	27	9.0	65	567.7	8.7
	대학본부	8	31	3.9	8	31	3.9
	부설연구소	4	16.5	4.1	4	16.5	4.1

※ 2016학년도 1학기 기준

※ '대학본부'의 전임교원은 학생과 진로상담소 소속 교원임.

※ 일반대학원, 법학전문대학원 및 의학전문대학원의 전임교원이 담당하는 시간 수는 해당대학에 포함

※ 부설연구소 및 산학협력단 소속 연구원 등 강의시수가 없는 기타교원은 제외

※ 작성자 : 학사지원과 권현화(☎ 250-6015)

〈삼척캠퍼스〉

(단위 : 명, 시간)

대 학	구 분	전 임 교 원			기 타 교 원		
		교원 수	강의담당시간총수	1인당 평균시간	교원 수	강의담당시간총수	1인당 평균시간
2013		193	2,459	12.7	340	2,348	6.9
2014		197	2,703	13.7	330	2,269	6.9
2015		197	2,762	14.0	335	2,244	6.7
2016		209	2,727	13.0	291	2,161	7.4
공학대학		90	1,209	13.4	74	506	6.8
건설시스템공학과		5	66	13.2	4	19	4.8
건축디자인학과		5	103	20.6	10	85	8.5
건축시스템공학과		4	61	15.3	5	31	6.2
기계공학과		5	82	16.4	2	6	3.0
기계설계공학과		9	118	13.1	5	42	8.4
산업경영공학과		4	56	14.0	2	12	6.0
소방방재학부		7	91	13.0	15	100	6.7
신소재공학과		6	88	14.7	2	16	8.0
에너지공학부		9	97	10.8	5	32	6.4
융합에너지공학과		0	0	0.0	0	0	0.0
재료금속공학과		4	55	13.8	2	23	11.5
전기공학과		3	53	17.7	4	27	6.8
전자정보통신공학부		12	144	12.0	5	29	5.8
제어계측공학과		6	55	9.2	2	21	10.5
지구환경시스템공학과		6	74	12.3	10	60	6.0
컴퓨터공학과		5	66	13.2	1	3	3.0
디자인스포츠대학		23	343	13.2	55	409	5.8
레저스포츠학과		7	112	16.0	11	76	6.9
멀티디자인학과		7	88	12.6	21	143	6.8
생활조형디자인학과		7	107	15.3	16	134	8.4
연극영화학과		2	36	18.0	7	56	8.0
인문사회과학대학		35	427	10.9	39	299	5.7
공공행정학과		6	79	13.2	4	40	10.0
관광학과		4	63	15.8	4	36	9.0
사회복지학과		5	80	16.0	3	15	5.0
영어과		6	60	10.0	5	63	12.6
유아교육과		6	76	12.7	13	52	4.0
일본어학과		3	23	7.7	4	55	13.8
지역경제학과		5	46	9.2	6	38	6.3

대 학	구 분	전 임 교 원			기 타 교 원		
		교원 수	강의담당시간총수	1인당 평균시간	교원 수	강의담당시간총수	1인당 평균시간
보건과학대학		37	558	14.8	50	366	6.5
간호학과		7	105	15.0	4	35	8.8
물리치료학과		4	60	15.0	4	30	7.5
방사선학과		3	46	15.3	4	31	7.8
방송영상학과		4	53	13.3	4	30	7.5
생약자원개발학과		3	45	15.0	6	51	8.5
식품영양학과		4	52	13.0	6	39	6.5
안경광학과		3	53	17.7	6	44	7.3
응급구조학과		3	54	18.0	7	45	6.4
작업치료학과		2	41	20.5	6	36	6.0
치위생학과		4	49	12.3	3	25	8.3
방재전문대학원		11	47	4.3	4	12	3.0
산업과학대학원		0	0	0.0	0	0	0.0
일반대학원		0	0	0.0	0	0	0.0
교양학부		13	143	11.0	69	569	8.2

※ 2016학년도 1학기 기준

※ 일반대학원의 전임교원이 담당하는 시간 수는 해당대학에 포함

※ 부설연구소 및 산학협력단 소속 연구원 등 강의시수가 없는 기타교원은 제외

※ 작성자 : 교학지원과 김지현(☎ 570-6209), 방재전문대학원 유형민(☎ 570-6468), 산업과학대학원 진윤식(☎ 570-6502)

1-2. 주당 강의시간별 강의 현황

① 전임교원

<춘천캠퍼스>

(단위 : 명)

대학	강의시간	계	0	1~2	3~5	6~8	9~11	12~14	15~17	18~20	21시간 이상
합계		777	36	58	53	145	335	128	21	1	-
경영대학		52	5	-	1	5	28	13	-	-	-
공과대학		85	4	-	4	14	42	15	6	-	-
농업생명과학대학		56	1	-	2	18	26	8	1	-	-
동물생명과학대학		26	-	-	2	6	14	3	-	1	-
문화예술대학		27	1	-	1	4	10	10	1	-	-
사범대학		65	2	-	1	6	36	16	4	-	-
사회과학대학		38	1	1	-	10	22	4	-	-	-
산림환경과학대학		33	-	-	1	6	23	3	-	-	-
수의과대학		26	1	1	1	11	6	6	-	-	-
약학대학		13	-	-	-	1	4	4	4	-	-
의과대학		10	2	-	-	-	5	2	1	-	-
의생명과학대학		35	1	-	3	13	15	3	-	-	-
인문대학		43	1	-	1	8	22	10	1	-	-
자연과학대학		72	6	-	2	5	37	21	1	-	-
IT대학		47	-	-	-	7	32	6	2	-	-
스포츠과학부		5	-	-	-	-	2	3	-	-	-
평생학습중심학부		5	-	-	1	-	4	-	-	-	-
법학전문대학원		30	4	-	1	21	4	-	-	-	-
의학전문대학원		106	7	56	32	9	2	-	-	-	-
대학본부		-	-	-	-	-	-	-	-	-	-
부속시설및연구소		3	-	-	-	1	1	1	-	-	-

<삼척캠퍼스>

(단위 : 명)

대학	강의시간	계	0	1~2	3~5	6~8	9~11	12~14	15~17	18~20	21시간 이상
합계		199	-	1	2	12	42	65	47	22	8
공학대학		93	-	-	1	5	24	26	24	9	4
디자인스포츠대학		22	-	-	-	1	-	11	7	3	-
인문사회과학대학		38	-	1	-	2	6	11	7	7	4
보건과학대학		46	-	-	1	4	12	17	9	3	-

※ 2016학년도 1학기 학부 담당시수를 기준으로 작성

※ 춘천캠퍼스 대학본부 : 학생과에서 운영하는 교양과목 강의시간임.

※ 삼척캠퍼스 방재기술전문대학원은 공학대학에 포함, 교양과정은 인문사회과학대학에 포함

※ 작성자 : 학사지원과 권현화(☎ 250-6015), 교학지원과 김지현(☎ 570-6209)

IV
교육·연구편

② 기 타 교 원

<춘천캠퍼스>

(단위 : 명)

대학(원)	강의시간	계	0	1~2	3~5	6~8	9~11	12~14	15~17	18~20	21시간 이상
합 계		617	102	376	114	20	5	-	-	-	-
경 영 대 학		42	5	21	12	3	1	-	-	-	-
공 과 대 학		37	6	22	9	-	-	-	-	-	-
농 업 생 명 과 학 대 학		27	5	17	4	1	-	-	-	-	-
동 물 생 명 과 학 대 학		1	-	1	-	-	-	-	-	-	-
문 화 예 술 대 학		171	21	127	23	-	-	-	-	-	-
사 범 대 학		70	20	27	13	7	3	-	-	-	-
사 회 과 학 대 학		50	3	35	11	1	-	-	-	-	-
산 림 환 경 과 학 대 학		24	8	13	3	-	-	-	-	-	-
수 의 과 대 학		2	-	2	-	-	-	-	-	-	-
약 학 대 학		9	5	3	1	-	-	-	-	-	-
의 과 대 학		12	4	5	3	-	-	-	-	-	-
의 생 명 과 학 대 학		2	1	1	-	-	-	-	-	-	-
인 문 대 학		83	4	57	22	-	-	-	-	-	-
자 연 과 학 대 학		23	-	17	3	3	-	-	-	-	-
I T 대 학		30	10	16	2	2	-	-	-	-	-
스 포 츠 과 학 부		31	10	9	8	3	1	-	-	-	-
평 생 학 습 중 심 학 부		3	-	3	-	-	-	-	-	-	-
법 학 전 문 대 학 원		10	-	7	3	-	-	-	-	-	-
의 학 전 문 대 학 원		49	49	-	-	-	-	-	-	-	-
부 속 시 설 및 기 타		54	5	6	18	24	1	-	-	-	-

<삼척캠퍼스>

(단위 : 명)

대학(원)	강의시간	계	0	1~2	3~5	6~8	9~11	12~14	15~17	18~20	21시간 이상
합 계		311	-	12	108	103	46	35	6	1	-
공 학 대 학		78	-	-	33	22	13	10	-	-	-
디 자 인 스포 츠 대 학		59	-	3	20	23	5	8	-	-	-
인 문 사 회 과 학 대 학		53	-	3	10	26	10	4	-	-	-
보 건 과 학 대 학		121	-	6	45	32	18	13	6	1	-

※ 2016학년도 1학기 학부 담당시수를 기준으로 작성

※ 부설연구소 및 산학협력단 소속 연구원 등 강의시수가 없는 기타교원은 제외

※ 작성자 : 학사지원과 권현화(☎ 250-6015), 교학지원과 김지현(☎ 570-6209)

2. 학부 강의 현황

2-1. 학과별 강의 개설 현황

① 교과목 구분별

〈춘천캠퍼스〉

(단위 : 개, 시간)

학 과	구 분	계		교 양 과 목		전 공 과 목	
		강좌 수	강의시간	강좌 수	강의시간	강좌 수	강의시간
합 계		3,027	8,853	720	2,220	2,307	6,633
경영대학		225	582	41	123	184	459
경영.회계학부		27	81	-	-	27	81
경영학전공		63	161	18	54	45	107
회계학전공		37	95	7	21	30	74
경제.무역학부		10	30	-	-	10	30
경제학전공		31	79	10	30	21	49
국제무역학전공		25	57	3	9	22	48
관광경영학과		24	59	2	6	22	53
글로벌비즈니스학과		8	20	1	3	7	17
공과대학		308	984	17	61	291	923
기계융합공학부		8	24	-	-	8	24
기계의용공학전공		22	54	-	-	22	54
메카트로닉스공학전공		25	71	9	36	16	35
나노응용공학과		28	72	-	-	28	72
건축공학전공		28	81	-	-	28	81
건축학전공(5년제)		33	222	-	-	33	222
도시건축학부		2	6	-	-	2	6
생물공학과		19	46	-	-	19	46
시스템경영공학과		23	55	1	3	22	52
자원에너지시스템공학과		35	103	6	18	29	85
토목공학과		35	88	-	-	35	88
화학공학과		23	57	-	-	23	57
환경공학과		27	105	1	4	26	101
농업생명과학대학		213	545	17	60	196	485
농생명산업학과		8	26	2	8	6	18
농업자원경제학과		25	61	3	9	22	52
생물자원과학부		4	12	-	-	4	12
식물자원응용과학전공		24	66	5	20	19	46
응용생물학전공		21	44	-	-	21	44
시설농업학과		5	17	2	8	3	9
식품생명공학과		17	42	-	-	17	42
바이오시스템공학전공		16	37	-	-	16	37
원예·시스템공학부		8	26	-	-	8	26
원예과학전공		15	36	-	-	15	36
지역건설공학과		23	62	-	-	23	62
바이오자원환경학전공		14	28	-	-	14	28
에코환경과학전공		25	61	5	15	20	46
환경융합학부		8	27	-	-	8	27

(단위 : 개, 시간)

학 과	구 분	계		교 양 과 목		전 공 과 목	
		강좌 수	강의시간	강좌 수	강의시간	강좌 수	강의시간
동물생명과학대학		74	218	6	18	68	200
동물생명공학전공		15	44	2	6	13	38
동물응용과학부		5	15	-	-	5	15
축산식품과학전공		20	51	2	6	18	45
동물자원과학부		4	15	-	-	4	15
사료생산과학전공		12	44	2	6	10	38
축산과학전공		18	49	-	-	18	49
문화예술대학		301	920	15	45	286	875
디자인학과		25	61	4	12	21	49
비주얼디자인전공		9	28	-	-	9	28
영상디자인전공		9	28	-	-	9	28
인더스트리얼디자인전공		9	28	-	-	9	28
무용학과		24	57	3	9	21	48
발레전공		10	35	-	-	10	35
한국무용전공		11	37	-	-	11	37
현대무용전공		7	27	-	-	7	27
공예전공		3	12	-	-	3	12
미술학과		19	53	2	6	17	47
서양화전공		7	28	-	-	7	28
조소전공		7	28	-	-	7	28
한국화전공		7	28	-	-	7	28
스토리텔링학과		15	44	-	-	15	44
영상문화 학과		13	37	-	-	13	37
영상문화학과		9	26	5	15	4	11
관현악전공		13	47	-	-	13	47
성악전공		11	22	-	-	11	22
음악학과		75	255	1	3	74	252
작곡전공		10	22	-	-	10	22
피아노전공		8	17	-	-	8	17
사범대학		311	820	68	181	243	639
가정교육과		20	59	5	16	15	43
과학교육학부		22	41	1	4	21	37
물리교육전공		8	26	-	-	8	26
생물교육전공		8	25	-	-	8	25
지구과학교육전공		10	32	-	-	10	32
화학교육전공		8	28	-	-	8	28
교육학과		56	129	38	81	18	48
국어교육과		21	54	1	4	20	50

(단위 : 개, 시간)

학 과	구 분	계		교 양 과 목		전 공 과 목	
		강좌 수	강의시간	강좌 수	강의시간	강좌 수	강의시간
수학교육과		20	53	2	7	18	46
역사교육과		19	54	3	10	16	44
영어교육과		27	70	2	7	25	63
윤리교육과		21	60	6	19	15	41
일반사회교육과		19	53	2	7	17	46
지리교육과		22	57	2	7	20	50
체육교육과		6	12	-	-	6	12
한문교육과		24	67	6	19	18	48
사회과학대학		160	428	28	84	132	344
문화인류학과		22	59	5	15	17	44
부동산학과		21	55	1	3	20	52
사회학과		25	63	5	15	20	48
신문방송학과		26	72	6	18	20	54
심리학과		21	58	5	15	16	43
정치외교학과		21	57	3	9	18	48
행정학과		24	64	3	9	21	55
산림환경과학대학		119	312	6	18	113	294
산림경영학전공		17	42	2	6	15	36
산림과학부		7	17	-	-	7	17
산림자원학전공		16	41	1	3	15	38
산림환경보호학전공		17	43	1	3	16	40
산림바이오소재공학전공		21	53	2	6	19	47
산림응용공학부		6	20	-	-	6	20
제지공학전공		17	43	-	-	17	43
생태조경디자인학과		18	53	-	-	18	53
법과대학		14	42	5	15	9	27
법학부		14	42	5	15	9	27
수의과대학		46	185	-	-	46	185
수의예과		10	18	-	-	10	18
수의학과		36	167	-	-	36	167
약학대학		48	321	-	-	48	321
약학과		48	321	-	-	48	321

(단위 : 개, 시간)

학 과	구 분	계		교 양 과 목		전 공 과 목	
		강좌 수	강의시간	강좌 수	강의시간	강좌 수	강의시간
의과대학		65	217	5	17	60	200
간호학과		64	214	4	14	60	200
의학과		1	3	1	3	-	-
의생명과학대학		99	242	7	21	92	221
분자생명과학과		24	63	4	12	20	51
생물의소재공학과		15	35	-	-	15	35
생명건강공학전공		18	39	1	3	17	36
시스템면역과학전공		16	34	-	-	16	34
의생명공학전공		18	45	2	6	16	39
의생명융합학부		8	26	-	-	8	26
인문대학		260	688	75	215	185	473
국어국문학과		52	139	15	44	37	95
독어독문학과		23	67	5	13	18	54
불어불문학과		28	72	8	23	20	49
사학과		40	105	18	53	22	52
영어영문학과		24	60	2	5	22	55
일본학과		31	81	7	19	24	62
중어중문학과		29	76	6	17	23	59
철학과		33	88	14	41	19	47
자연과학대학		238	738	87	314	151	424
물리학과		41	134	22	81	19	53
생명과학과		31	98	12	45	19	53
생화학과		23	65	5	15	18	50
수학과		22	60	4	12	18	48
정보통계학과		35	114	15	57	20	57
지구물리학전공		19	54	3	9	16	45
지질·지구물리학부		7	28	-	-	7	28
지질학전공		20	59	5	17	15	42
화학과		40	126	21	78	19	48
IT대학		185	566	33	126	152	440
전기전자공학부		16	52	-	-	16	52

(단위 : 개, 시간)

학 과	구 분	계		교 양 과 목		전 공 과 목	
		강좌 수	강의시간	강좌 수	강의시간	강좌 수	강의시간
전기전자공학전공		28	69	3	9	25	60
전자공학전공		25	78	1	3	24	75
전자통신공학전공		32	98	9	36	23	62
컴퓨터과학전공		36	113	15	60	21	53
컴퓨터정보통신공학전공		43	122	5	18	38	104
컴퓨터학부		5	34	-	-	5	34
스포츠과학부		74	198	29	87	45	111
스포츠과학부		48	124	29	87	19	37
스포츠과학전공		14	39	-	-	14	39
스포츠지도전공		12	35	-	-	12	35
평생학습중심학부		9	23	3	11	6	12
농생명산업학전공		3	6	1	4	2	2
시설농업학전공		2	5	1	4	1	1
평생학습중심학부		4	12	1	3	3	9
부속시설		60	251	60	251	-	-
외부대학		218	573	218	573	-	-

〈삼척캠퍼스〉

(단위 : 개, 시간)

학 과	구 분	계		교 양 과 목		전 공 과 목	
		강좌 수	강의시간	강좌 수	강의시간	강좌 수	강의시간
합 계		1,528	4,450	323	1,032	1,205	3,418
교양과정		297	978	297	978	-	-
제1구역		181	544	181	544	-	-
제2구역		116	434	116	434	-	-
제3구역		-	-	-	-	-	-
제4구역		-	-	-	-	-	-
공통교직		26	54	26	54	-	-
공학대학		523	1533	-	-	523	1533
건설시스템공학과		23	63	-	-	23	63
건축디자인학과		31	163	-	-	31	163
건축시스템공학과		28	74	-	-	28	74
기계공학과		30	83	-	-	30	83
기계설계공학과		58	150	-	-	58	150
산업경영공학과		22	68	-	-	22	68
소방방재학부		16	25	-	-	16	25
소방방재공학전공		18	58	-	-	18	58
방재안전공학전공		16	50	-	-	16	50
재난관리공학전공		16	54	-	-	16	54
신소재공학과		24	71	-	-	24	71
에너지공학부		9	25	-	-	9	25
에너지자원융합공학전공		18	45	-	-	18	45
에너지화학공학전공		19	49	-	-	19	49
융합에너지공학과		5	13	-	-	5	13
재료금속공학과		24	74	-	-	24	74
전기공학과		22	63	-	-	22	63
전자정보통신공학부		18	30	-	-	18	30
전자공학전공		18	60	-	-	18	60
정보통신공학전공		18	58	-	-	18	58
제어계측공학과		26	68	-	-	26	68
지구환경시스템공학과		39	118	-	-	39	118
컴퓨터공학과		25	71	-	-	25	71
디자인스포츠대학		218	668	-	-	218	668

구분 학과	계		교양과목		전공과목	
	강좌 수	강의시간	강좌 수	강의시간	강좌 수	강의시간
레저스포츠학과	70	146	-	-	70	146
멀티디자인학과	63	222	-	-	63	222
생활조형디자인학과	57	208	-	-	57	208
연극영화학과	28	92	-	-	28	92
인문사회과학대학	178	457	-	-	178	457
공공행정학과	27	71	-	-	27	71
관광학과	33	93	-	-	33	93
사회복지학과	22	59	-	-	22	59
영어과	25	55	-	-	25	55
유아교육과	25	61	-	-	25	61
일본어학과	22	60	-	-	22	60
지역경제학과	24	58	-	-	24	58
보건과학대학	286	760	-	-	286	760
간호학과	57	119	-	-	57	119
물리치료학과	31	73	-	-	31	73
방사선학과	23	64	-	-	23	64
방송영상학과	23	71	-	-	23	71
생약자원개발학과	27	77	-	-	27	77
식품영양학과	25	74	-	-	25	74
안경광학과	22	71	-	-	22	71
응급구조학과	28	67	-	-	28	67
작업치료학과	23	70	-	-	23	70
치위생학과	27	74	-	-	27	74

※ 작성자 : 학사지원과 권현화(☎ 033-250-6015), 교학지원과 김지현(☎ 570-6209)

② 담당 교원별
〈춘천캠퍼스〉

(단위 : 개, 시간)

학 과	구 분	계		교 양 과 목		전 공 과 목	
		강좌 수	강의시간	강좌 수	강의시간	강좌 수	강의시간
합 계		3,027	8,853	1,999	5,782	1,028	3,071
경영대학		225	582	156	376	69	206
경영.회계학부		27	81	16	48	11	33
경영학전공		63	161	42	98	21	63
회계학전공		37	95	25	59	12	36
경제.무역학부		10	30	7	21	3	9
경제학전공		31	79	21	49	10	30
국제무역학전공		25	57	20	42	5	15
관광경영학과		24	59	17	39	7	20
글로벌비즈니스학과		8	20	8	20	-	-
공과대학		308	984	256	757	52	227
기계융합공학부		8	24	7	21	1	3
기계융합공학전공		22	54	21	51	1	3
메카트로닉스공학전공		25	71	17	39	8	32
나노응용공학과		28	72	27	69	1	3
건축공학전공		28	81	17	41	11	40
건축학전공(5년제)		33	222	20	127	13	95
도시건축학부		2	6	-	-	2	6
생물공학과		19	46	17	40	2	6
시스템경영공학과		23	55	22	52	1	3
자원에너지시스템공학과		35	103	32	94	3	9
토목공학과		35	88	30	73	5	15
화학공학과		23	57	23	57	-	-
환경공학과		27	105	23	93	4	12
농업생명과학대학		213	545	184	455	29	90
농생명산업학과		8	26	5	17	3	9
농업자원경제학과		25	61	20	46	5	15
생물자원과학부		4	12	3	9	1	3
식물자원응용과학전공		24	66	21	54	3	12
응용생물학전공		21	44	21	44	-	-
시설농업학과		5	17	4	14	1	3
식품생명공학과		17	42	16	39	1	3
바이오시스템공학전공		16	37	15	34	1	3
원예·시스템공학부		8	26	5	19	3	7
원예과학전공		15	36	15	36	-	-
지역건설공학과		23	62	18	44	5	18
바이오자원환경학전공		14	28	12	23	2	5
에코환경과학전공		25	61	22	52	3	9
환경융합학부		8	27	7	24	1	3

(단위 : 개, 시간)

학 과	구 분	계		교 양 과 목		전 공 과 목	
		강좌 수	강의시간	강좌 수	강의시간	강좌 수	강의시간
동물생명과학대학		74	218	74	218	-	-
동물생명공학전공		15	44	15	44	-	-
동물응용과학부		5	15	5	15	-	-
축산식품과학전공		20	51	20	51	-	-
동물자원과학부		4	15	4	15	-	-
사료생산과학전공		12	44	12	44	-	-
축산과학전공		18	49	18	49	-	-
문화예술대학		301	920	100	302	201	618
디자인학과		25	61	5	7	20	54
비주얼디자인전공		9	28	2	7	7	21
영상디자인전공		9	28	3	10	6	18
인더스트리얼디자인전공		9	28	3	10	6	18
무용학과		24	57	11	23	13	34
발레전공		10	35	1	6	9	29
한국무용전공		11	37	1	6	10	31
현대무용전공		7	27	2	9	5	18
공예전공		3	12	-	-	3	12
미술학과		19	53	7	13	12	40
서양화전공		7	28	2	8	5	20
조소전공		7	28	1	4	6	24
한국화전공		7	28	1	4	6	24
스토리텔링학과		15	44	8	21	7	23
영상문화 학과		13	37	6	16	7	21
영상문화학과		9	26	3	8	6	18
관현악전공		13	47	4	16	9	31
성악전공		11	22	-	-	11	22
음악학과		75	255	39	132	36	123
작곡전공		10	22	-	-	10	22
피아노전공		8	17	1	2	7	15
사범대학		311	820	210	535	101	285
가정교육과		20	59	11	30	9	29
과학교육학부		22	41	21	38	1	3
물리교육전공		8	26	6	19	2	7
생물교육전공		8	25	8	25	-	-
지구과학교육전공		10	32	8	26	2	6
화학교육전공		8	28	7	23	1	5
교육학과		56	129	27	62	29	67
국어교육과		21	54	17	42	4	12

(단위 : 개, 시간)

구 분 학 과	계		교 양 과 목		전 공 과 목	
	강좌 수	강의시간	강좌 수	강의시간	강좌 수	강의시간
수학교육과	20	53	15	38	5	15
역사교육과	19	54	13	36	6	18
영어교육과	27	70	21	52	6	18
윤리교육과	21	60	10	27	11	33
일반사회교육과	19	53	14	38	5	15
지리교육과	22	57	16	39	6	18
체육교육과	6	12	3	6	3	6
한문교육과	24	67	13	34	11	33
사회과학대학	160	428	95	227	65	201
문화인류학과	22	59	16	41	6	18
부동산학과	21	55	12	26	9	29
사회학과	25	63	21	51	4	12
신문방송학과	26	72	14	32	12	40
심리학과	21	58	13	34	8	24
정치외교학과	21	57	9	21	12	36
행정학과	24	64	10	22	14	42
산림환경과학대학	119	312	97	241	22	71
산림경영학전공	17	42	15	36	2	6
산림과학부	7	17	6	15	1	2
산림자원학전공	16	41	11	25	5	16
산림환경보호학전공	17	43	13	30	4	13
산림바이오소재공학전공	21	53	18	43	3	10
산림응용공학부	6	20	5	16	1	4
제지공학전공	17	43	15	36	2	7
생태조경디자인학과	18	53	14	40	4	13
법과대학	9	27	4	12	5	15
법학부	9	27	4	12	5	15
수의과대학	46	185	39	167	7	18
수의예과	10	18	5	7	5	11
수의학과	36	167	34	160	2	7
약학대학	48	321	43	310	5	11
약학과	48	321	43	310	5	11

(단위 : 개, 시간)

학 과	구 분	계		교 양 과 목		전 공 과 목	
		강좌 수	강의시간	강좌 수	강의시간	강좌 수	강의시간
의과대학		65	217	47	157	18	60
간호학과		64	214	46	154	18	60
의학과		1	3	1	3	-	-
의생명과학대학		99	242	98	239	1	3
분자생명과학과		24	63	23	60	1	3
생물의소재공학과		15	35	15	35	-	-
생명건강공학전공		18	39	18	39	-	-
시스템면역과학전공		16	34	16	34	-	-
의생명공학전공		18	45	18	45	-	-
의생명융합학부		8	26	8	26	-	-
인문대학		260	688	136	323	124	365
국어국문학과		52	139	22	52	30	87
독어독문학과		23	67	8	18	15	49
불어불문학과		28	72	17	42	11	30
사학과		40	105	22	52	18	53
영어영문학과		24	60	15	32	9	28
일본학과		31	81	23	58	8	23
중어중문학과		29	76	12	29	17	47
철학과		33	88	17	40	16	48
자연과학대학		238	738	207	634	31	104
물리학과		41	134	41	134	-	-
생명과학과		31	98	26	83	5	15
생화학과		23	65	20	56	3	9
수학과		22	60	19	51	3	9
정보통계학과		35	114	24	73	11	41
지구물리학전공		19	54	19	54	-	-
지질·지구물리학부		7	28	7	28	-	-
지질학전공		20	59	19	55	1	4
화학과		40	126	32	100	8	26
IT대학		185	566	151	442	34	124
전기전자공학부		16	52	14	46	2	6

(단위 : 개, 시간)

구 분 학 과	계		교 양 과 목		전 공 과 목	
	강좌 수	강의시간	강좌 수	강의시간	강좌 수	강의시간
전기전자공학전공	28	69	21	48	7	21
전자공학전공	25	78	24	75	1	3
전자통신공학전공	32	98	28	82	4	16
컴퓨터과학전공	36	113	20	50	16	63
컴퓨터정보통신공학전공	43	122	39	107	4	15
컴퓨터학부	5	34	5	34	-	-
스포츠과학부	74	198	23	58	51	140
스포츠과학부	48	124	15	33	33	91
스포츠과학전공	14	39	4	12	10	27
스포츠지도전공	12	35	4	13	8	22
평생학습중심학부	9	23	8	20	1	3
농생명산업학전공	3	6	3	6	-	-
시설농업학전공	2	5	2	5	-	-
평생학습중심학부	4	12	3	9	1	3
법학전문대학원	5	15	2	6	3	9
법학과	5	15	2	6	3	9
학군단	2	12	-	-	2	12
대학본부	56	234	46	198	10	36
부속시설	218	573	23	105	195	468
외부대학	2	5	-	-	2	5

〈삼척캠퍼스〉

(단위 : 개, 시간)

학 과	구 분	개 설 과 목 수	계		전 임 교 원		기 타 교 원	
			강좌 수	강의시간	강좌 수	강의시간	강좌 수	강의시간
합 계		1,023	1,528	4,450	844	2,349	684	2,101
교양과정		83	297	978	58	318	239	660
제1구역		57	181	544	45	169	136	375
제2구역		26	116	434	13	149	103	285
제3구역		-	-	-	-	-	-	-
제4구역		-	-	-	-	-	-	-
공통교직		11	26	54	13	24	13	30
공학대학		408	523	1533	372	1020	151	513
건설시스템공학과		19	23	63	17	44	6	19
건축디자인학과		22	31	163	18	83	13	80
건축시스템공학과		22	28	74	17	42	11	32
기계공학과		22	30	83	23	65	7	18
기계설계공학과		37	58	150	48	116	10	34
산업경영공학과		20	22	68	16	52	6	16
소방방재학부		3	16	25	13	18	3	7
소방방재공학전공		18	18	58	10	33	8	25
방재안전공학전공		16	16	50	6	18	10	32
재난관리공학전공		16	16	54	6	21	10	33
신소재공학과		19	24	71	22	63	2	8
에너지공학부		5	9	25	7	19	2	6
에너지자원융합공학전공		14	18	45	13	29	5	16
에너지화학공학전공		15	19	49	14	34	5	15
융합에너지공학과		5	5	13	4	10	1	3
재료금속공학과		20	24	74	16	45	8	29
전기공학과		20	22	63	13	36	9	27
전자정보통신공학부		4	18	30	17	27	1	3
전자공학전공		18	18	60	11	37	7	23
정보통신공학전공		18	18	58	17	55	1	3
제어계측공학과		22	26	68	21	55	5	13
지구환경시스템공학과		32	39	118	20	52	19	66
컴퓨터공학과		21	25	71	23	66	2	5
디자인스포츠타학		155	218	668	107	281	111	387
레저스포츠타학		41	70	146	46	92	24	54
멀티디자인학과		47	63	222	26	79	37	143
생활조형디자인학과		40	57	208	23	74	34	134
연극영화학과		27	28	92	12	36	16	56

(단위 : 개, 시간)

학 과	구 분	개 설 과 목 수	계		전 임 교 원		기 타 교 원	
			강좌 수	강의시간	강좌 수	강의시간	강좌 수	강의시간
인문사회과학대학		144	178	457	108	255	70	202
공공행정학과		22	27	71	16	37	11	34
관광학과		30	33	93	20	54	13	39
사회복지학과		17	22	59	18	47	4	12
영어과		14	25	55	16	35	9	20
유아교육과		19	25	61	15	33	10	28
일본어학과		21	22	60	8	20	14	40
지역경제학과		21	24	58	15	29	9	29
보건과학대학		222	286	760	186	451	100	309
간호학과		29	57	119	50	105	7	14
물리치료학과		26	31	73	20	43	11	30
방사선학과		17	23	64	13	33	10	31
방송영상학과		20	23	71	16	47	7	24
생약자원개발학과		24	27	77	14	34	13	43
식품영양학과		20	25	74	15	38	10	36
안경광학과		19	22	71	12	39	10	32
응급구조학과		26	28	67	15	29	13	38
작업치료학과		18	23	70	11	34	12	36
치위생학과		23	27	74	20	49	7	25

※ 2016학년도 1학기 기준

※ 부설연구소 및 산학협력단 소속 연구원 등 강의시수가 없는 기타교원은 제외

※ 작성자 : 학사지원과 권현화(☎ 250-6015), 교학지원과 김지현(☎ 570-6209)

2-2. 수강신청 현황

① 수강신청 학점별 학생 수

〈춘천캠퍼스〉

(단위 : 명)

대학 \ 학점	계	10.5 이하	11~14.5 이하	15~17.5 이하	18~20.5 이하	21~23.5 이하	24 이상
합 계	14,855	1,003	978	4,742	7,084	990	58
경 영 대 학	1,805	176	108	598	851	72	-
공 과 대 학	2,111	127	69	421	1,340	154	-
농 업 생 명 과 학 대 학	1,143	60	88	442	519	34	-
동 물 생 명 과 학 대 학	566	35	40	216	258	17	-
문 화 예 술 대 학	762	37	79	363	259	24	-
법 과 대 학	7	3	-	2	2	-	-
사 범 대 학	1,069	66	73	131	591	192	16
사 회 과 학 대 학	1,106	90	87	346	539	44	-
산 림 환 경 과 학 대 학	788	39	74	349	305	20	1
수 의 과 대 학	252	4	-	32	69	147	-
약 학 대 학	204	-	-	32	9	122	41
의 과 대 학	288	7	2	87	185	7	-
의 생 명 과 학 대 학	699	46	59	291	287	16	-
인 문 대 학	1,252	131	113	382	572	54	-
자 연 과 학 대 학	1,235	77	91	448	584	35	-
I T 대 학	1,392	100	81	520	644	47	-
스 포 츠 과 학 부	176	5	14	82	70	5	-

〈삼척캠퍼스〉

(단위 : 명)

대학 \ 학점	계	10.5 이하	11~14.5 이하	15~17.5 이하	18~20.5 이하	21~23.5 이하	24 이상
합 계	6,267	70	242	1,989	3,734	232	-
공 학 대 학	2,914	31	96	780	1,899	108	-
디 자 인 스포 츠 대 학	848	13	68	417	333	17	-
인 문 사 회 과 학 대 학	1,498	8	41	460	943	46	-
보 건 과 학 대 학	1,007	18	37	332	559	61	-

※ 작성자 : 학사지원과 권현화(☎ 033-250-6015), 교학지원과 김지현(☎ 570-6209)

② 수강인원별 강좌 수
〈춘천캠퍼스〉

(단위 : 개)

대학	수강인원	계	9명 이하	10~29	30~69	70~99	100~199	200명 이상
합 계		3,071	211	1,334	1,400	75	39	12
경 영 대 학		225	6	65	143	10	1	-
공 과 대 학		301	7	151	135	8	-	-
농 업 생 명 과 학 대 학		209	4	110	90	2	3	-
동 물 생 명 과 학 대 학		80	2	39	38	1	-	-
문 화 예 술 대 학		292	88	156	42	1	5	-
법 과 대 학		8	6	1	1	-	-	-
사 범 대 학		339	33	210	89	4	2	1
사 회 과 학 대 학		158	2	60	83	5	5	3
산 림 환 경 과 학 대 학		126	3	68	52	3	-	-
수 의 과 대 학		40	-	6	34	-	-	-
약 학 대 학		53	11	9	33	-	-	-
의 과 대 학		70	9	30	22	9	-	-
의 생 명 과 학 대 학		100	2	62	35	1	-	-
인 문 대 학		261	11	104	125	9	9	3
자 연 과 학 대 학		245	3	97	138	4	2	1
I T 대 학		191	4	85	100	2	-	-
법 학 전 문 대 학 원		4	-	1	-	3	-	-
스 포 츠 과 학 부		82	13	42	27	-	-	-
대 학 본 부		55	6	14	13	11	8	3
부 속 시 설		227	1	24	198	-	3	1
외 부 대 학		3	-	-	-	2	1	-
학 군 단		2	-	-	2	-	-	-

〈삼척캠퍼스〉

(단위 : 개)

대학	수강인원	계	9명 이하	10~29	30~69	70~99	100~199	200명 이상
합 계		1,528	33	688	796	11	-	-
공 통 교 직		26	15	3	8	-	-	-
공 학 대 학		523	3	268	251	1	-	-
디 자 인 스포 츠 대 학		218	-	159	59	-	-	-
인 문 사 회 과 학 대 학		286	1	111	170	4	-	-
보 건 과 학 대 학		475	14	147	308	6	-	-

※ 작성자 : 학사지원과 권현화(☎ 033-250-6015), 교학지원과 김지현(☎ 570-6209)

2-3. 성적취득 현황

① 평점 평균별

【2015-1학기】

〈춘천캠퍼스〉

(단위 : 명)

대학 \ 평 점	계	1.0미만	1.0이상~ 1.5미만	1.5이상~ 2.0미만	2.0이상~ 2.5미만	2.5이상~ 3.0미만	3.0이상~ 3.5미만	3.5이상~ 4.0미만	4.0이상~
합 계	15,214	432	165	429	1,105	2,293	3,560	4,009	3,221
경 영 대 학	1,921	102	30	49	120	265	456	495	404
공 과 대 학	2,218	66	29	90	215	390	507	553	368
농업생명과학대학	1,129	27	13	36	100	208	256	269	220
동물생명과학대학	576	17	8	22	51	111	162	111	94
문화예술대학	777	22	4	9	31	70	176	241	224
법 과 대 학	11	-	-	-	2	2	1	1	5
사 범 대 학	1,025	12	5	6	34	103	215	330	320
사회과학대학	1,084	29	6	19	54	127	262	329	258
산림환경과학대학	798	27	14	21	76	138	205	208	109
수의과대학	253	6	-	9	30	47	59	64	38
약 학 대 학	199	-	-	3	14	43	43	30	66
의 과 대 학	285	-	-	-	1	35	74	94	81
의생명과학대학	716	5	5	17	64	112	160	182	171
인 문 대 학	1,285	27	8	24	62	148	272	383	361
자연과학대학	1,317	32	22	63	125	224	307	323	221
I T 대 학	1,419	59	21	59	115	235	346	342	242
독 립 학 부	201	1	-	2	11	35	59	54	39

〈삼척캠퍼스〉

(단위 : 명)

대학 \ 평 점	계	1.0미만	1.0이상~ 1.5미만	1.5이상~ 2.0미만	2.0이상~ 2.5미만	2.5이상~ 3.0미만	3.0이상~ 3.5미만	3.5이상~ 4.0미만	4.0이상~
합 계	6,592	141	107	222	574	1,064	1,575	1,660	1,249
공 학 대 학	3,077	84	60	123	307	551	713	734	505
디자인스포츠대학	873	24	19	32	72	132	199	234	161
인문사회과학대학	1,108	21	14	33	69	132	267	305	267
보건과학대학	1,534	12	14	34	126	249	396	387	316

※ 작성자 : 학사지원과 차화영(☎ 250-6016), 교학지원과 김현주(☎ 570-6211)

【2015-2학기】
〈춘천캠퍼스〉

(단위 : 명)

대학	평 점	계	1.0미만	1.0이상~ 1.5미만	1.5이상~ 2.0미만	2.0이상~ 2.5미만	2.5이상~ 3.0미만	3.0이상~ 3.5미만	3.5이상~ 4.0미만	4.0이상~
합 계		14,019	354	161	382	990	2,031	3,182	3,748	3,171
경 영 대 학		1,745	66	28	55	146	245	361	449	395
공 과 대 학		2,005	58	33	68	159	312	483	523	369
농업생명과학대학		1,034	20	8	23	86	177	261	268	191
동물생명과학대학		535	21	4	26	47	83	136	124	94
문화예술대학		728	7	7	23	24	67	148	223	229
법 과 대 학		11	-	-	1	-	3	1	1	5
사 범 대 학		961	18	6	13	33	99	169	309	314
사회과학대학		1,006	27	13	27	47	143	210	295	244
산림환경과학대학		725	16	10	19	61	121	198	185	115
수의과대학		246	1	-	2	21	46	58	73	45
약 학 대 학		198	-	-	1	11	33	49	32	72
의 과 대 학		283	-	-	-	2	24	66	123	68
의생명과학대학		679	12	6	17	59	110	154	163	158
인 문 대 학		1,180	27	8	15	77	133	246	315	359
자연과학대학		1,201	29	14	45	97	197	271	293	255
I T 대 학		1,294	49	24	43	113	206	317	323	219
독립학부		188	3	-	4	7	32	54	49	39

〈삼척캠퍼스〉

(단위 : 명)

대학	평 점	계	1.0미만	1.0이상~ 1.5미만	1.5이상~ 2.0미만	2.0이상~ 2.5미만	2.5이상~ 3.0미만	3.0이상~ 3.5미만	3.5이상~ 4.0미만	4.0이상~
합 계		6,263	98	71	163	430	939	1,407	1,693	1,462
공 학 대 학		2,912	54	51	109	237	465	650	715	631
디자인스포츠대학		824	22	9	21	53	127	205	210	177
인문사회과학대학		1,033	20	7	20	53	120	218	330	265
보건과학대학		1,494	2	4	13	87	227	334	438	389

※ 작성자 : 학사지원과 차화영(☎ 250-6016), 교학지원과 김현주(☎ 570-6211)

② 등급별

【2015-1학기】

〈춘천캠퍼스〉

(단위 : 명)

대학 \ 등급	계	A	B	C	D	F	비고
합 계	88,387	35,311	27,295	19,684	3,395	2,702	
경 영 대 학	10,135	4018	3058	2260	354	445	
공 과 대 학	12,825	4212	4393	3131	602	487	
농 업 생 명 과 학 대 학	6,262	2264	1953	1565	321	159	
동 물 생 명 과 학 대 학	3,112	989	1003	819	171	130	
문 화 예 술 대 학	5,178	2774	1284	812	134	174	
법 과 대 학	47	28	9	4	5	1	
사 범 대 학	6,904	3758	1878	1047	119	102	
사 회 과 학 대 학	5,926	2596	1761	1290	150	129	
산 립 환 경 과 학 대 학	4,279	1382	1423	1157	162	155	
수 의 과 대 학	1,733	586	547	454	118	28	
약 학 대 학	1,641	610	530	448	40	13	
의 과 대 학	2,374	1265	618	452	38	1	
의 생 명 과 학 대 학	4,019	1565	1345	880	164	65	
인 문 대 학	7,358	3388	2045	1545	209	171	
자 연 과 학 대 학	7,404	2410	2554	1758	383	299	
I T 대 학	7,717	2653	2593	1756	392	323	
독 립 학 부	1,473	813	301	306	33	20	

〈삼척캠퍼스〉

(단위 : 명)

대학 \ 등급	계	A	B	C	D	F	비고
합 계	43,180	16,925	12,927	10,039	1,887	1,402	
공 학 대 학	19,565	6,709	6,223	4,833	1,030	770	
디 자 인 스포 츠 대 학	6,187	2,861	1,562	1,204	257	303	
인 문 사 회 과 학 대 학	6,759	2,865	2,080	1,434	185	195	
보 건 과 학 대 학	10,669	4,490	3,062	2,568	415	134	

※ 작성자 : 학사지원과 차화영(☎ 250-6016), 교학지원과 김현주(☎ 570-6211)

【2015-2학기】
〈춘천캠퍼스〉

(단위 : 명)

대학 \ 등급	계	A	B	C	D	F	비고
합 계	78,183	32,506	23,899	16,993	2,793	1,992	
경 영 대 학	9,031	3459	2842	2094	327	309	
공 과 대 학	11,077	4096	3755	2369	512	345	
농 업 생 명 과 학 대 학	5,535	2084	1748	1355	233	115	
동 물 생 명 과 학 대 학	2,655	965	816	671	121	82	
문 화 예 술 대 학	4,636	2527	1046	783	127	153	
법 과 대 학	35	21	5	6	2	1	
사 범 대 학	6,062	3360	1554	906	139	103	
사 회 과 학 대 학	5,390	2279	1625	1224	165	97	
산 림 환 경 과 학 대 학	3,777	1377	1243	942	115	100	
수 의 과 대 학	1,582	585	500	443	52	2	
약 학 대 학	1,367	588	412	321	39	7	
의 과 대 학	2,491	1378	659	410	44	-	
의 생 명 과 학 대 학	3,593	1407	1213	781	142	50	
인 문 대 학	6,352	2949	1736	1371	145	151	
자 연 과 학 대 학	6,407	2392	2132	1402	269	212	
I T 대 학	6,842	2329	2306	1643	318	246	
독 립 학 부	1,351	710	307	272	43	19	

〈삼척캠퍼스〉

(단위 : 명)

대학 \ 등급	계	A	B	C	D	F	비고
합 계	38,880	16,475	11,372	8,668	1,353	1,012	
공 학 대 학	17,219	6,406	5,310	4,178	762	563	
디 자 인 스포 츠 대 학	5,798	2,816	1,478	1,052	206	246	
인 문 사 회 과 학 대 학	5,880	2,576	1,787	1,227	128	162	
보 건 과 학 대 학	9,983	4,677	2,797	2,211	257	41	

※ 작성자 : 학사지원과 차화영(☎ 250-6016), 교학지원과 김현주(☎ 570-6211)

3. 대학원 강의 현황

3-1. 대학원 강의 개설 현황

① 교과목 구분별

〈춘천캠퍼스〉

(단위 : 개, 시간)

대학원	구분	계		교양과목		전공과목	
		강좌 수	강의시간	강좌 수	강의시간	강좌 수	강의시간
합 계		1,271	3,276	4	8	1,267	3,268
대 학 원		850	2,221	-	-	850	2,221
법 학 전 문 대 학 원		77	199	-	-	77	199
의 학 전 문 대 학 원		54	198	-	-	54	198
경 영 대 학 원		26	49	-	-	26	49
교 육 대 학 원		169	392	-	-	169	392
녹색생명산업정책대학원		7	14	-	-	7	14
산 업 대 학 원		52	137	-	-	52	137
정보과학·행정대학원		36	66	4	8	32	58

〈삼척캠퍼스〉

(단위 : 개, 시간)

대학원	구분	계		교양과목		전공과목	
		강좌 수	강의시간	강좌 수	강의시간	강좌 수	강의시간
합 계		192	524	-	-	192	524
(대 학 원)		103	285	-	-	103	285
방 재 전 문 대 학 원		22	59	-	-	22	59
산 업 과 학 대 학 원		67	180	-	-	67	180

② 담당 교원별

〈춘천캠퍼스〉

(단위 : 개, 시간)

대학원	구분	개 설 과 목 수	계		전 임 교 원		기 타 교 원	
			강좌 수	강의시간	강좌 수	강의시간	강좌 수	강의시간
합 계		843	1,271	3,276	1,115	2,862.6	156	413.4
대 학 원		520	850	2,221	796	2,059	54	162
법 학 전 문 대 학 원		45	77	199	70	178	7	21
의 학 전 문 대 학 원		54	54	198	53	194	1	4
경 영 대 학 원		26	26	49	15	27	11	22
교 육 대 학 원		112	169	392	111	243.6	58	148.4
녹색생명산업정책대학원		7	7	14	4	8	3	6
산 업 대 학 원		43	52	137	46	119	6	18
정보과학·행정대학원		36	36	66	20	34	16	32

〈삼척캠퍼스〉

(단위 : 개, 시간)

대학원	구분	개 설 과 목 수	계		전 임 교 원		기 타 교 원	
			강좌 수	강의시간	강좌 수	강의시간	강좌 수	강의시간
합 계		151	192	524	180	488	12	36
(대 학 원)		81	103	285	100	276	3	9
방 재 전 문 대 학 원		22	22	59	18	47	4	12
산 업 과 학 대 학 원		48	67	180	62	165	5	15

※ 작성자 : 대학원지원과 김효림(☎250-8993), 법학전문대학원 유혁기(☎ 250-6510), 의학전문대학원 이승인(☎ 250-8803), 경영대학원 김태윤(☎ 250-6102), 교육대학원 이종호(☎ 250-6609), 녹색생명산업정책대학원 강춘월(☎ 250-8302), 산업대학원 이태형(☎ 250-6209), 정보과학·행정대학원 전진경(☎ 250-6809), 방재전문대학원 유형민(☎ 570-6468), 산업과학대학원 진윤식(☎ 570-6502)

4. 계절학기 수강신청 현황(학부)

〈춘천캠퍼스〉

(단위 : 개, 명, 원)

학 기	구 분	개 설 과 목 수	개 설 강 좌 수	수강인원	학 점 당 수 강 료	담당교수 수	
						전임교원	시간강사
2013	하 계	100	127	4,673	이 론: 23,000 실 험실 습: 26,000	88	37
	동 계	81	105	3,617	이 론: 23,000 실 험실 습: 26,000	74	35
2014	하 계	85	107	4,451	이 론: 23,000 실 험실 습: 26,000	74	30
	동 계	77	96	3,534	이 론: 23,000 실 험실 습: 26,000	71	24
2015	하 계	120	150	4,096	이 론: 23,000 실 험실 습: 26,000	110	39
	동 계	123	151	3,334	이 론: 23,000 실 험실 습: 26,000	94	41

〈삼척캠퍼스〉

(단위 : 개, 명, 원)

학 기	구 분	개 설 과 목 수	개 설 강 좌 수	수강인원	학 점 당 수 강 료	담당교수 수	
						전임교원	시간강사
2013	하 계	24	17	613	이 론: 23,000 실 습: 26,000	5	21
	동 계	17	18	369	이 론: 23,000 실 습: 26,000	6	21
2014	하 계	22	22	626	이 론: 23,000 실 습: 26,000	6	16
	동 계	21	21	492	이 론: 23,000 실 습: 26,000	8	14
2015	하 계	21	21	621	이 론: 23,000 실 습: 26,000	7	14
	동 계	22	22	571	이 론: 23,000 실 습: 26,000	7	15

※ 작성자 : 학사지원과 차화영(☎ 250-6016), 교학지원과 김지현(☎ 570-6209)

5. 대학별 전임교원 1인당 학생 수

〈춘천캠퍼스〉

(단위 : 명)

대학(원)	구 분	전 임 교 원 수	과정별 학생 등록 현황				과정별 전임교원 1인당 학생 수			
			계	학 사	석 사	박 사	계	학 사	석 사	박 사
2014		767	17,920	15,317	1,943	660	23.4	20.0	2.5	0.9
2015		782	17,873	15,309	1,862	702	22.9	19.6	2.4	0.9
2016		781	16,632	14,778	1,182	672	21.3	18.9	1.5	0.9
경영대학		51	1,910	1,797	65	48	37.5	35.2	1.3	0.9
공과대학		84	2,255	2,101	122	32	26.8	25.0	1.5	0.4
농업생명과학대학		56	1,295	1,158	71	66	23.1	20.7	1.3	1.2
동물생명과학대학		26	644	558	55	31	24.8	21.5	2.1	1.2
문화예술대학		27	832	760	54	18	30.8	28.1	2.0	0.7
법과대학(전문대학원 포함)		30	141	8	122	11	4.7	0.3	4.1	0.4
사범대학		65	1,137	1,070	21	46	17.5	16.5	0.3	0.7
사회과학대학		38	1,211	1,089	43	79	31.9	28.7	1.1	2.1
산림환경과학대학		32	882	794	41	47	27.6	24.8	1.3	1.5
수의과대학		26	321	251	45	25	12.3	9.7	1.7	1.0
약학대학		13	240	204	12	24	18.5	15.7	0.9	1.8
의과대학(전문대학원 포함)		127	662	281	276	105	5.2	2.2	2.2	0.8
의생명과학대학		34	776	698	51	27	22.8	20.5	1.5	0.8
인문대학		43	1,364	1,237	70	57	31.7	28.8	1.6	1.3
자연과학대학		73	1,353	1,221	99	33	18.5	16.7	1.4	0.5
I T 대학		47	1,416	1,376	29	11	30.1	29.3	0.6	0.2
독립학부		9	193	175	6	12	21.4	19.4	0.7	1.3

※ '부속시설 및 기타' 전임교원은 제외

〈삼척캠퍼스〉

(단위 : 명)

대학(원)	구 분	전 임 교 원 수	과정별 학생 등록 현황				과정별 전임교원 1인당 학생 수			
			계	학 사	석 사	박 사	계	학 사	석 사	박 사
2014		197	7,110	6,841	208	61	36.0	34.7	1.0	0.3
2015		197	6,912	6,681	182	49	35.1	33.9	0.9	0.2
2016		781	16,632	14,778	1,182	672	21.3	18.9	1.5	0.9
공학대학		51	1,910	1,797	65	48	37.5	35.2	1.3	0.9
디자인스포츠대학		84	2,255	2,101	122	32	26.8	25.0	1.5	0.4
보건과학대학		56	1,295	1,158	71	66	23.1	20.7	1.3	1.2
인문사회대학		26	644	558	55	31	24.8	21.5	2.1	1.2

※ 작성자 : 교무과 김지연(☎ 250-6022), 학사지원과 권용진(☎ 250-6013), 대학원지원과 박민희(☎ 250-8992), 교학지원과 이상범(☎ 570-6210)

6. 교원 학술연구 현황

〈춘천캠퍼스〉

(단위 : 명, 편)

대학(원)	구분	교원 수	지역서		논문								
			계	전임 교원당	연구실적				전임교원당 논문				
					계	국내		국제		국내	국제	KCI급	SCI급
						KCI급	기타	SCI급	기타				
합 계	793	63.1396	0.0796	940.7378	445.0468	111.3782	375.5496	8.7632	0.7017	0.4847	0.5612	0.4736	
경 영 대 학	51	1.3000	0.0255	74.6207	53.2541	6.9000	13.7166	0.7500	1.1795	0.2837	1.0442	0.2690	
공 과 대 학	84	8.7167	0.1038	87.3211	32.6874	14.7658	39.0679	0.8000	0.5649	0.4746	0.3891	0.4651	
농 업 생 명 과 학 대 학	56	3.1540	0.0563	88.4089	31.1717	8.5994	45.3584	3.2794	0.7102	0.8685	0.5566	0.8100	
동 물 생 명 과 학 대 학	26	1.5000	0.0577	26.6677	7.8942	3.8194	13.9601	0.9940	0.4505	0.5752	0.3036	0.5369	
문 화 예 술 대 학	27	4.6000	0.1704	13.6500	12.6500	1.0000	-	-	0.5056	0.0000	0.4685	0.0000	
사 범 대 학	65	8.8592	0.1363	94.7858	63.8342	18.9555	11.5961	0.4000	1.2737	0.1846	0.9821	0.1784	
사 회 과 학 대 학	38	9.8732	0.2598	55.8439	41.3832	11.0000	3.4607	-	1.3785	0.0911	1.0890	0.0911	
산 림 환 경 과 학 대 학	32	0.8250	0.0258	48.7331	13.4308	4.2412	30.1642	0.8969	0.5523	0.9707	0.4197	0.9426	
수 의 과 대 학	26	0.7000	0.0269	28.3819	6.5873	1.2361	20.5585	-	0.3009	0.7907	0.2534	0.7907	
약 학 대 학	13	1.3000	0.1000	17.7864	3.5969	-	14.1895	-	0.2767	1.0915	0.2767	1.0915	
의 과 대 학	10	0.5000	0.0500	12.4204	9.5537	-	2.8667	-	0.9554	0.2867	0.9554	0.2867	
의 생 명 과 학 대 학	34	1.3000	0.0382	36.0554	4.1187	0.1250	31.8117	-	0.1248	0.9356	0.1211	0.9356	
인 문 대 학	43	5.8834	0.1368	55.5667	49.9000	4.6667	1.0000	-	1.2690	0.0233	1.1605	0.0233	
자 연 과 학 대 학	73	3.9398	0.0540	84.2352	14.2863	10.7334	59.2155	-	0.3427	0.8112	0.1957	0.8112	
I T 대 학	47	1.1000	0.0234	49.0889	22.3593	11.2167	13.8700	1.6429	0.7144	0.3301	0.4757	0.2951	
스 포 츠 과 학 부	5	-	-	7.4916	3.3666	3.5000	0.6250	-	1.3733	0.1250	0.6733	0.1250	
평 생 학 습 중 심 학 부	4	0.1250	0.0313	1.8134	0.5080	-	1.3054	-	0.1270	0.3264	0.1270	0.3264	
법 학 전 문 대 학 원	30	6.3000	0.2100	55.4500	47.4500	8.0000	-	-	1.8483	0.0000	1.5817	0.0000	
의 학 전 문 대 학 원	117	1.7716	0.0151	88.0224	18.8894	1.6190	67.5140	-	0.1753	0.5770	0.1614	0.5770	
연 구 소 및 기 타	12	1.3917	0.1160	14.3943	8.125	1	5.2693	-	0.7604	0.4391	0.6701	0.4391	

〈삼척캠퍼스〉

(단위 : 명, 편)

대학(원)	구분	교원 수	지역서		논문								
			계	전임 교원당	연구실적				전임교원당 논문				
					계	국내		국제		국내	국제	KCI급	SCI급
						KCI급	기타	SCI급	기타				
합 계	203	18.6005	0.0916	220.3715	126.7708	21.5002	70.1005	2.0000	0.7304	0.3552	0.6245	0.3453	
공 학 대 학	90	4.9039	0.0545	82.5562	46.2544	3.2501	33.0517	-	0.5501	0.3672	0.5139	0.3672	
인 문 사 회 과 학 대 학	48	8.0775	0.1683	64.4263	45.4429	15.7834	2.2000	1.0000	1.2755	0.0667	0.9467	0.0458	
디 자 인 스포 츠 대 학	23	1.7429	0.0758	15.8714	14.3714	1.5000	-	-	0.6901	-	0.6248	-	
보 건 과 학 대 학	37	2.1762	0.0588	48.6889	14.0354	0.9667	32.6868	1.0000	0.4055	0.9105	0.3793	0.8834	
방 재 전 문 대 학 원	5	1.7000	0.3400	8.8287	6.6667	-	2.1620	-	1.3333	0.4324	1.3333	0.4324	

※ 작성기준 : 2015. 1. 1. ~ 2015. 12. 31.

※ 작성자 : 교무과 장명주(☎ 250-6948), 교학지원과 최영순(☎ 570-6206)

7. 교원 학술연구비 현황

〈춘천캠퍼스〉

(단위 : 건, 천원)

지원기관	연도	2013		2014		2015	
		과제	연구비	과제	연구비	과제	연구비
중앙정부		622	49,944,035	611	47,445,853	588	45,824,693
지자체		35	920,166	33	1,298,627	36	1,039,735
민간		132	4,076,453	121	3,809,229	107	3,231,280
교내		481	1,929,370	536	2,223,800	562	2,766,000
교내대응자금		-	120,000	-	163,000	-	274,400
교외대응자금		-	406,885	-	27,000	-	1,100,875
합계		1,270	57,396,909	1,301	54,967,509	1,293	54,236,983

〈삼척캠퍼스〉

(단위 : 건, 천원)

지원기관	연도	2013		2014		2015	
		과제	연구비	과제	연구비	과제	연구비
중앙정부		75	6,500,731	70	5,366,783	77	5,992,813
지자체		10	1,312,209	11	1,115,330	9	1,285,328
민간		20	1,255,197	13	444,518	7	445,115
교내		5	52,000	155	536,500	15	288,000
교내대응		-	30,000	-	40,000	-	0
교외대응		-	646,936	-	559,271	-	352,947
합계		110	9,797,073	249	8,062,402	108	8,364,203

※ 작성기준 : 2015. 1. 1. ~ 2015. 12. 31.

※ 작성자 : 산학연구기획부 박영남(☎ 250-6085), 산학협력지원팀 김진경(☎ 570-6530)

8. 대학별 학술연구비 수혜 현황

〈춘천캠퍼스〉

(단위 : 천원)

대학	구분	연구비 지원					전임교원당 연구비		
		계	교내 (교내대응포함)	교외			교내	교외	
				중앙정부	지자체	민간			교외대응
2013		57,396,909	2,049,370	49,944,035	920,166	4,050,423	406,885	2,620.7	73,397.6
2014		54,967,509	2,386,800	47,445,853	1,298,627	3,809,229	27,000	2,979.7	65,643.8
2015		54,236,983	3,040,400	45,824,693	1,039,735	3,231,280	1,100,875	4,088.1	57,584.3
경영대학		1,302,480	272,500	880,079	137,801	12,100	0	29,000.6	91,747.6
공과대학		9,260,633	341,000	7,818,573	97,134	890,364	113,562	40,042.3	908,757.1
농업생명과학대학		9,590,446	212,000	8,532,372	214,654	455,217	176,203	22,107.1	979,515.8
동물생명과학대학		3,664,516	48,000	3,333,159	6,300	232,957	44,100	3,328.6	249,683.2
문화예술대학		650,440	80,000	473,783	27,054	48,800	20,803	13,777.8	75,428.8
사범대학		1,504,348	318,000	949,123	165,000	46,221	26,004	44,483.3	170,877.7
사회과학대학		677,725	200,500	435,235	18,990	23,000	0	33,707.1	88,250.8
산림환경과학대학		3,470,706	188,000	3,139,159	68,900	65,707	8,940	16,862.7	237,636.7
수의과대학		1,817,816	99,000	1,266,894	0	437,722	14,200	3,807.7	66,108.3
약학대학		1,374,664	60,000	1,270,664	0	44,000	0	4,615.4	101,128.0
의과대학		12,000	12,000	0	0	0	0	1,090.9	0.0
의생명과학대학		4,056,713	85,000	3,376,302	59,800	98,060	437,551	8,058.4	316,518.7
인문대학		1,704,080	194,000	1,439,680	70,400	0	0	31,117.9	245,973.6
자연과학대학		7,345,896	395,000	6,721,276	0	135,212	94,408	33,039.2	584,853.9
IT대학		2,907,368	187,000	1,930,536	107,008	624,920	57,904	12,074.1	166,387.5
스포츠과학부		63,694	9,000	5,000	14,694	35,000	0	1,500.0	9,115.7
농생명산업학전공		741,524	40,400	583,924	0	10,000	107,200	13,466.7	233,708.0
시설농업학전공		240,000	30,000	210,000	0	0	0	15,000.0	105,000.0
법학전문대학원		233,690	73,000	118,690	42,000	0	0	2,433.3	5,356.3
의학전문대학원		3,618,244	196,000	3,340,244	10,000	72,000	0	1,619.8	28,283.0

〈삼척캠퍼스〉

(단위 : 천원)

대학	구분	연구비 지원					전임교원당 연구비		
		계	교내 (교내대응포함)	교외			교내	교외	
				중앙정부	지자체	민간			교외대응
2013		9,797,073	82,000	6,550,731	1,312,209	1,255,197	646,936	416.2	49,315.1
2014		8,062,402	576,500	5,366,783	1,115,330	444,518	559,271	2,926.4	37,999.5
2015		8,364,203	288,000	5,992,813	1,285,328	445,115	352,947	1,418.7	39,784.3
공학대학		5,505,381	65,400	3,953,696	914,718	303,115	268,452	727	60,444
디자인스포츠대학		430,246	0	220,346	59,900	120,000	30,000	0	18,706
인문사회과학대학		413,160	122,600	222,656	40,710	0	27,194	2,554	6,053
보건과학대학		893,346	100,000	523,346	270,000	0	0	2,703	21,442
방재전문대학원		1,122,070	0	1,072,769	0	22,000	27,301	0	224,414

※ 작성기준 : 2015. 1. 1. ~ 2015. 12. 31.

※ 작성자 : 산학연구기획부 박영남(☎ 250-6085), 산학협력지원팀 김진경(☎ 570-6530)

9. 교원 해외파견 현황

9-1. 재원별

〈춘천캠퍼스〉

(단위 : 명)

대학	구분	합계	본교 기성회비	정부	국제기구	외국정부	단체	기타
	2013	33	27	-	-	-	6	-
	2014	22	18	-	-	-	4	-
	2015	21	16	-	-	-	5	-
경영대학		2	1	-	-	-	1	-
공과대학		2	2	-	-	-	-	-
농업생명과학대학		1	1	-	-	-	-	-
동물생명과학대학		-	-	-	-	-	-	-
문화예술대학		-	-	-	-	-	-	-
사범대학		2	2	-	-	-	-	-
사회과학대학		-	-	-	-	-	-	-
산림환경과학대학		1	1	-	-	-	-	-
수의과대학		-	-	-	-	-	-	-
약학대학		-	-	-	-	-	-	-
의과대학		1	-	-	-	-	1	-
의생명과학대학		1	1	-	-	-	-	-
인문대학		1	1	-	-	-	-	-
자연과학대학		1	1	-	-	-	-	-
IT대학		-	-	-	-	-	-	-
스포츠과학부		-	-	-	-	-	-	-
법학전문대학원		4	3	-	-	-	1	-
의학전문대학원		5	3	-	-	-	2	-

〈삼척캠퍼스〉

(단위 : 명)

대학	구분	합계	본교 기성회비	정부	국제기구	외국정부	단체	기타
	2013	9	9	-	-	-	-	-
	2014	7	7	-	-	-	-	-
	2015	6	6	-	-	-	-	-
공학대학		2	2	-	-	-	-	-
디자인스포츠대학		3	3	-	-	-	-	-
인문사회과학대학		1	1	-	-	-	-	-
보건과학대학		-	-	-	-	-	-	-

※ 작성기준 : 2015. 3. 1. ~ 2016. 2. 28.(장단기연수 포함임)

※ 작성자 : 교무과 윤채원(☎ 250-6025), 교학지원과 최영순(☎ 570-6206)

9-2. 국가별

〈춘천캠퍼스〉

(단위 : 명)

대학 \ 구분	합계	미국	캐나다	일본	중국	독일	영국	프랑스	러시아	호주	인도	기타
2013	33	20	2	2	1	-	4	-	-	1	-	3
2014	22	15	-	-	1	1	2	-	-	1	-	2
2015	21	13	1	-	1	2	-	1	-	-	-	3
경영대학	2	2	-	-	-	-	-	-	-	-	-	-
공과대학	2	2	-	-	-	-	-	-	-	-	-	-
농업생명과학대학	1	1	-	-	-	-	-	-	-	-	-	-
동물생명과학대학	-	-	-	-	-	-	-	-	-	-	-	-
문화예술대학	-	-	-	-	-	-	-	-	-	-	-	-
사범대학	2	1	-	-	-	-	-	-	-	-	-	1
사회과학대학	-	-	-	-	-	-	-	-	-	-	-	-
산림환경과학대학	1	-	-	-	1	-	-	-	-	-	-	-
수의과대학	-	-	-	-	-	-	-	-	-	-	-	-
약학대학	-	-	-	-	-	-	-	-	-	-	-	-
의과대학	1	1	-	-	-	-	-	-	-	-	-	-
의생명과학대학	1	-	1	-	-	-	-	-	-	-	-	-
인문대학	1	-	-	-	-	-	-	-	-	-	-	1
자연과학대학	1	1	-	-	-	-	-	-	-	-	-	-
IT대학	-	-	-	-	-	-	-	-	-	-	-	-
스포츠과학부	-	-	-	-	-	-	-	-	-	-	-	-
법학전문대학원	4	2	-	-	-	2	-	-	-	-	-	-
의학전문대학원	5	3	-	-	-	-	-	1	-	-	-	1

〈삼척캠퍼스〉

(단위 : 명)

대학 \ 구분	합계	미국	캐나다	일본	중국	독일	영국	프랑스	러시아	호주	인도	기타
2013	9	6	-	-	-	-	2	-	-	1	-	-
2014	7	3	-	-	-	-	3	-	-	1	-	-
2015	6	3	-	-	-	-	-	-	-	-	-	3
공학대학	2	1	-	-	-	-	-	-	-	-	-	1
디자인스포츠대학	3	1	-	-	-	-	-	-	-	-	-	2
인문사회과학대학	1	1	-	-	-	-	-	-	-	-	-	-
보건과학대학	-	-	-	-	-	-	-	-	-	-	-	-

※ 작성기준 : 2015. 3. 1. ~ 2016. 2. 28.

※ 작성자 : 교무과 윤채원(☎ 250-6025), 교학지원과 최영순(☎ 570-6206)

10. 국외 학술교류 협정 체결 현황

10-1. 대학교 간 체결

〈춘천캠퍼스〉

국 가	체 결 대 학	체 결 일	체결내용
독일	University of Bayreuth	2008.07.01	교수·학생교류 학술교류, 공동 심포지엄 등
	Chemnitz University of Technology	2011.06.09	
	University of Wuppertal	2016.02.22	
	University of Wuerzburg	2016.05.25	
라오스	The National University of Laos	2003.03.14	
	Souphanouvong University	2006.10.25	
라트비아	University of Latvia	2016.03.11	
러시아	Khabarovsk Institute of National Economy	1991.01.12	
	Khabarovsk State Academy of Economics and Law	1996.05.07	
	Pacific National University	1996.05.07	
	Buryat State University	2005.07.07	
	Baikal National University of Economics and Law	2011.07.15	
루마니아	University of Craiova	2012.12.12	
리투아니아	Vytautas Magnus University	2011.07.27	
말레이시아	Universiti Teknologi Mara	2008.02.13	
	Asia Pacific University of Technology & Innovation	2013.07.18	
	MAHSA University	2013.07.18	
멕시코	Monterrey Institute of Technology and Higher Education	2012.12.12	
몽골	Mongolian State University of Agriculture	2003.11.25	
	National University of Mongolia	2003.11.27	
	Mongolia International University	2007.05.07	
	Institute of Commerce and Business	2009.07.21	
	Ikh Zasag International University	2011.10.10	
	Mongolian National University	2013.01.27	
미국	University of Pittsburgh	1983.01.31	
	Slippery Rock University	1988.11.28	
	Oklahoma State University	1995.02.14	
	State University of New York at Albany	2001.05.24	
	Clemson University	2006.06.15	
	California State University, Fullerton	2008.11.24	
	Concord University	2010.04.29	
	Colorado State University, Pueblo	2011.02.04	
	LeTourneau University	2011.08.02	
	Angelo State University	2012.03.30	
	Salisbury University	2013.09.23	
	California State University, Monterey Bay	2014.05.02	
	Washington State University	2015.07.23	
베트남	Vietnam National University, Hanoi	2003.03.12	
	University of Medicine and Pharmacy	2008.05.23	
	Hanoi University of Agriculture	2008.06.10	
	Hanoi University of Science and Technology	2010.09.10	
	Vietnam-Korea Friendship IT College	2015.07.24	
	Hanoi University	2016.01.11	

국 가	체 결 대 학	체 결 일	체결내용
부룬디	University of Burundi	2010.11.24	
브라질	Universidade Estadual Paulista "Julio De Mesquita Filho"	2011.10.27	
사우디아라비아	Royal Embassy of SaudiArabia Cultural Mission	2011.05.26	
수단	University of Gezira	2014.12.12	
스리랑카	University of Kelaniya	2015.10.05	
스페인	University of Lleida	2011.07.19	
슬로베니아	University of Maribor	2012.05.30	
싱가포르	Nanyang Polytechnic	2013.10.17.	
	Temasek Polytechnic	2016.05.20	
아르헨티나	Universidad Nacional del Sur	2012.01.17	
	National University of Cuyo	2012.04.10	
아일랜드	University of Limerick	2004.07.09	
	Dublin City University Language Services	2014.07.31	
에스토니아	Tallinn University of Technology	2013.10.22	
에티오피아	Jimma University	2010.11.22	
	Addis Ababa University	2010.11.26	
	Civil Service College	2010.11.26	
	Wolaita Sodo University	2013.09.13	
엘살바도르	Universidad De El Salvador	2012.07.24	
우즈베키스탄	Samarkand Agricultural University	2012.12.05	
인도네시아	Universitas Sumatera Utara	2008.02.15	-교수·학생교류 -학술교류, 공동 심포지엄 등
	Institut Teknologi Bandung	2011.07.01	
	Diponegoro University	2011.08.31	
	Bogor Agricultural University	2011.11.30	
	University of Indonesia	2012.01.05	
	Universitas Gadjah Mada	2012.01.06	
	Binus University	2012.03.08	
	Semarang State University	2013.03.22	
	Syah Kuala University	2014.04.30	
	Dian Nuswantoro University	2014.05.15	
일본	Tenri University	1989.09.28	
	Shinshu University	1995.10.01	
	Tottori University	1996.06.27	
	Kokugakuin University	1999.08.18	
	Nagasaki University	2002.04.04	
	Kagoshima University	2002.04.05	
	Hokkaido University	2003.06.13	
	Waseda University	2004.07.12	
	Kyushu University	2005.04.15	
	Obihiro University of Agriculture and Veterinary Medicine	2007.03.06	
	Mejiro University	2011.11.01	
	University of Shiga Prefecture	2013.03.07	
	Nakamura Gakuen University	2013.06.13	
	Kanazawa Seiryō University	2015.04.02	
Okayama University	2015.10.27		

국 가	체 결 대 학	체 결 일	체결내용
중 국	Jilin University	1993.02.12	-교수·학생교류 -학술교류, 공동 심포지엄 등
	Liaoning University	1993.02.13	
	Shanghai International Studies University	1994.05.19	
	Xian Transportation University	1995.03.27	
	Beijing Foreign Studies University	1996.04.12	
	United College, The Chinese University of Hong Kong	1996.05.03	
	Inner Mongolian University	1997.05.16	
	Yanbian University	1999.11.03	
	China Agricultural University	2001.01.16	
	Nankai University	2004.06.21	
	Northeast Normal University	2006.09.14	
	Qingdao University	2006.10.11	
	Northeast Forestry University	2006.10.19	
	Beihua University	2007.02.05	
	Shandong Normal University	2007.03.26	
	Hangzhou Normal University	2007.10.11	
	Yanbian University of Science & Technology	2009.04.15	
	Northwest University of Politics and Law	2009.12.30	
	Beijing Language and Culture University	2010.03.26	
	Dalian University of Foreign Language	2010.03.29	
	Northeast Petroleum University(NEPU)	2010.05.19	
	Heilongjiang University of Science & Technology	2010.05.20	
	Tianjin University of Science & Technology	2010.07.12	
	College of International, Shanghai University	2010.07.28	
	Shandong University, Weihai	2010.12.06	
	Ocean University of China	2011.01.12	
	Nanjing Normal University	2011.04.29	
	Linyi University	2011.04.30	
	Nanjing University of the Arts	2011.07.27	
	Inner Mongolian University for the Nationalities	2011.09.29	
	Qingdao Technological University Qindao College	2011.09.29	
	Central South University of Forestry And Technology	2012.08.20	
	Xian University of Science and Technology	2012.11.07	
	Yangzhou University	2012.11.30	
	China University of Petroleum	2013.10.03.	
	Honder College of Inner Mongolia Normal University	2014.07.09.	
	Fujian Normal University	2014.12.12.	
	Fuzhou University	2014.12.31.	
	Ludong University	2015.01.18.	
	Nanjing Agricultural University	2015.03.16	
QINGDAO HENGXING UNIVERSITY OF SCIENCE AND TECHNOLOGY	2015.06.30		
Qingdao Agricultural University	2015.07.28		
Suzhou Institute of Technology, Jiangsu University of Science and Technology	2015.09.01		
Beijing Forestry University	2015.09.04		
Anhui University of Technology	2015.10.20.		
CHINA JILIANG UNIVERSITY	2016.04.26.		
Jilin Normal University	2016.05.06.		

국 가	체 결 대 학	체 결 일	체결내용
체코	Metropolitan University Prague	2009.12.02	-교수·학생교류 -학술교류, 공동 심포지엄 등
	Mendel University in Brno	2011.07.15	
카자흐스탄	Korkyt Ata Kyzylorda State University	2011.05.26	
	KIMEP University	2012.06.13	
캄보디아	Royal Academy of Cambodia	2004.05.31	
	Royal University of Agriculture	2011.10.06	
	Cambodian University for Specialties	2012.11.01	
캐나다	University of Alberta	2002.11.28	
키르기스스탄	I. Arabaev Kyrgyz State University	2012.05.23	
타이완	National Central University	2011.04.26	
	Fu Jen Catholic University	2011.12.30	
	Chinese Culture University	2012.07.02	
	Soochow University	2014.05.08	
	National Ilan University	2016.04.25	
태국	Kasetsart University	2009.12.02	
	King Mongkut's University of Technology Thonburi	2012.01.09	
	Mae Fah Luang University	2015.04.16	
터키	Kadir Has University	2011.11.02	
	Istanbul University	2012.02.08	
페루	Continental University of Science and Engineering	2011.10.31	
	San Pedro University	2013.04.23	
폴란드	Adam Mickiewicz University	2012.03.29	
프랑스	Jean Monnet University	2010.12.07	
필리핀	University of the Philippines Diliman	2007.09.05	
	Cavite State University	2007.11.09	
	De La Salle Araneta University	2010.10.29	
	Don Mariano Marcos Memorial State University	2011.08.23	
	University of Southern Philippines	2013.02.01	
The University of the Philippines Los Banos	2015.09.14		
헝가리	Szent Istvan University	2011.06.22	
오스트레일리아	University of New England	1992.01.29	
	Holmes College	1996.02.27	
	Monash International Pty Ltd	2004.04.08	
	University of Wollongong	2004.06.07	
	Monash University	2006.05.01	
University of Tasmania	2015.08.07		
르완다	University of Rwanda	2015.09.14	
합 계	43개 국가, 172개 자매대학교		

<삼척캠퍼스>

국 가	체 결 대 학	체 결 일	체결내용
가나	가나대학교(Ghana University)	2010.01.29	
네팔	트리부반대학(Tribhuvan University)	1996.12.09	
독일	파더본 대학(University-GH Paderborn)	1997.06.26	
말레이시아	스윈번대학(Swinburne University)	2014.01.27.	
미국	오클라호마주립대학(Oklahoma State University)	2007.03.26	
	미시건주립대학(Michigan State University)	1995.12.05	
	이스턴미시건대학(Eastern Michigan University)	2008.06.30	
	오번대학(Auburn University)	2010.04.13	
	동부테네시주립대학(East Tennessee State University)	2010.04.14	
	California State Polytechnic University, Pomona	2011.08.03	
	루이지애나대학 몬로캠퍼스(University of Louisiana at Monroe)	2014.09.25	
싱가포르	TMC 아카데미(TMC Academy)	2012.07.31	
우간다	마케레레대학(Makerere University)	2007.07.27	
인도	아미티대학 (Amity University)	2007.04.13	
	델리대학(University of Delhi)	2009.09.23	
	국립인도외국어대학(English and Foreign Languages University)	2010.10.06	
인도네시아	바탐국제대학교(Batam International University)	2014.09.25.	
일본	기타미공업대학/北見工業大學(Kitami Institute of Technology)	2011.03.01	
	(키비국제대학-다카하시학원)/高梁學園(Kibi International University)	2007.01.17	-교수·학생교류 -학술교류, 공동 심포지엄 등
	(구라시키예술과학대학-가케학원)Kurashiki University of Science and the Arts	2007.01.17	
	아키다대학/秋田大學(Akita University)	2008.03.24	
	우로란대학교(Muroran University)	2014.10.03.	
잠비아	잠비아대학(Zambia University)	2009.02.12	
중국	북경사범대학/北京師範大學校(Beijing Normal University)	1994.05.10	
	동북대학/東北大學校(Northeastern University)	1994.05.11	
	연변대학/延邊大學校(Yanbian University)	2003.08.28	
	요녕중의학원/遼寧中醫學院(Liaoning College of Traditional Chinese Medicine)	2003.10.15	
	중국석유대학/中國石油大學(China University of Petroleum)	2005.08.22	
	심양농업대학/沈陽農業大學(Shenyang Agricultural University)	2006.01.13	
	계서대학鷄西大學校(Jixi University)	2007.10.16	
	길림재경대학/吉林財經大學校(Changchun Taxation College)	2009.01.31	
	길림대학/吉林大學校(jilin University)	2009.02.03	
	면양직업기술학원/綿陽職業技術學院(Mianyang Polytechnic)	2016.05.23	
	사천자동차직업기술학원/四川汽車職業技術學院 (Sichuan Automotive Vocational Technical college)	2016.05.23	
	사천중의약고등전문학교/四川中醫藥高等專科學校 (Sichuan College of Traditional Chinese Medicine)	2016.05.24	
	사천유아사범전문학교/四川幼兒師範高等專科學校 (Sichuan Preschool Education College)	2016.05.24	

국 가	체 결 대 학	체 결 일	체결내용
캐나다	위니펙대학(The University of Winnipeg)	2004.11.22	-교수 · 학생교류 -학술교류, 공동 심포지엄 등
	University of Northern British Columbia	2014.10.15	
케냐	케냐타대학(Kenyatta University)	2009.06.12	
탄자니아	다르에스살람대학(University of Dar es Salaam)	2007.01.15	
필리핀	코르디예라대학(Cordillera Career Development College)	2010.10.20	
	세부의과대학(Cebu Doctors' University)	2011.12.05	
	캐피톨대학(Capitol University)	2014.01.29.	
호주	제임스쿡대학(James Cook University)	2005.06.07	
소 계	17개국 44 대학		

※ 작성자 : 국제교류과 장진희(☎ 250-6989), 운영기획과 오주현(☎ 570-6892)

10-2. 단위기관별 체결

〈춘천캠퍼스〉

국 가	본교 체결기관	체결대학 및 기관	체 결 일
대만	농업생명과학대학	College of Bioresources, National ILAN University	2015.11.12
	인문과학연구소	Fu Jen Catholic University (보인대학교)	2010.07.09
독일	법과대학	The Faculty of Law of the Christian-Albrechts-Universität, KIEL	2002.11.28.
	산림환경과학대학	The Faculty of Forestry and Environmental Science of the Albert-Ludwigs-University, Freiburg	2006.02.03.
	문화예술대학	Hochschule der Bildenden Kuenste Saar (자르조형 예술대학)	2011.07.13
러시아	경영대학	하바로프스크 경법대학	1996.05.07.
	공과대학	Komsomolsk-na-Amure State Technical University	2004.07.06.
		Birobijan State Pedagogical University	2004.07.05.
	농업생명과학대학	Khabarovsk State Academy of Economics & Law	1991.01.12.
		Khabarovsk State University of Technology	1993.05.07.
		Kirikiz Agriculture Academy	1998.11.02.
		Novosibirsk State Agrarian University	2008.04.03.
	동물생명과학대학	The Technology Faculty of Buryat State Academy of Agriculture	2013.06.17
	사범대학	Ussurisky State Traing Institute	2007.02.28
	중앙도서관	Irkutsk State University of Russia	2004.11.01.
산업기술연구소	Research Institute of Computer Science Khabarovsk State University of Technology	2001.11.14.	
말레이시아	산림환경과학대학	Forest Research Institute Malaysia	2012.02.03.
		University Putra Malaysia	2013.02.19.
몽골	경영대학	Mongolia International University	2007.03.08.
	사범대학	Mongolian National University of Education	2014.08.19.
	교육학과	Gurvan-Erdene Pedagogical University	2014.08.19.
	국제어학원	Union of Mongolian Pupils (몽골 초중고교협회)	2014.12.04.
미 국	경영대학	Slippery Rock University	2009.12.15.
		Eastern Michigan University	2010.04.29.
	공과대학	Eastern Michigan University	2010.04.29.
		The Univ. of Cincinnati, College of Engineering	1991.11.01.
	농업생명과학대학	Univ. of Pittsburgh	1983.01.31.
		Slippery Rock Univ.	1988.11.28.
		State Univ. of New Jersey-Rutgers	1994.02.01.
		Oklahoma State Univ.	1995.02.14.
	University of Missouri-Columbia	1999.04.29.	
	동물생명과학대학	University of Missouri-Columbia U.S.A	1999.04.29.
	사범대학	State Univ. of New York at Albany, College of Education	1994.01.21.
		University of Missouri	1999.04.29.
	산림환경과학대학	Virginia Polytechnic Institute and State University	2007.12.06.
		Humboldt State University	2012.02.17.
	IT대학	University of Minnesota Duluth	2008.01.24.
	법학전문대학원	Pace University School of Law	2012.02.15.
		Lewis & Clark Law School	2012.05.18
Syracuse University College of Law		2012.09.09	
University of Illinois Law school		2014.07.28	
인문과학연구소	APPA (미국철학상담가협회)	2009.09.20	
생화학과	University of Texas Health Science Center at Tyler	2015.07.16	
베트남	공과대학	Vietnam National University, Hanoi	2003.03.12.
		Hanoi University of Science Technology	2015.02.22
	국제어학원	CATTA-Hanoi National University of Education	2015.09.21

국 가	본교 체결기관	체결대학 및 기관	체 결 일
베트남	농업생명과학대학	Hanoi Agricultural University, Vietnam	2004.01.08.
	수의과대학	Hanoi Agricultural University	2007.08.08.
	약학대학	Ho Chi Minh City Univ of Medicine and Pharmacy	2003.11.14.
	중앙도서관	Vietnam National University, Hanoi	2004.11.01.
	공과대학	Hanoi University of Science Technology	2015.02.22
	농업생명과학대학	National Economics University (국립경제대학)	2016.07.11.
	생화학과	Institute of Marine Biochemistry, Vietnam Academy of Science and Technology	2014.06.01
	산업기술연구소	Department of Industrial Construction & Development of Silicate Materials, Hanoi University of Science and Technology	2015.01.22
브라질	산림환경과학대학	University of Brasilia	2005.09.30.
싱가폴	공과대학	Nanyang Technological University	2001.08.20.
아일랜드	문화예술대학	Queen's University Belfast	2006.12.06.
우즈베키스탄	공과대학	Tashkent Chemical Technological Institute	2005.02.24.
		Tashkent State Technical University	2005.03.01.
인도	공과대학	Indian Institute of Science, Bangalore, India	2003.07.21.
	관광경영학과	Department of Tourism Sikkim Government College, Sikkim University	2012.02.
인도네시아	경영대학	Universitas Sumatera Utara	2008.02.15.
	동물생명과학대학	Universitas Gadjah Mada, Indonesia	2010.06.30.
		Universitas Brawijaya Malang	2014.03.10
	사범대학 과학교육학부	University of PGRI Semarang	2015.05.18
	산림환경과학대학	Bogor Agricultural University	2002.09.24.
Faculty of Forestry, Gadjah Mada University		2011.12.26.	
일본	경영대학	富山大學 經濟學部	1996.02.01.
		新潟大學 經濟學部	1996.06.24.
		岡山大學 經濟學部	2002.12.24.
		Faculty of Economics, Niigata University (니가타대학 경제학부)	2012.02.14.
		Faculty of Economics, Okayama University (오카야마대학 경제학부)	2011.05.19.
	농업생명과학대학 산림환경과학대학	九州大學 農學部	1987.04.15.
	농업생명과학대학 산림환경과학대학 동물생명과학대학	北海道大学 農學部	1998.10.14.
	농업생명과학대학	國學園大學	1987.06.10.
		天理大學	1989.09.28.
		信州大學	1995.10.01.
		鳥取大學	1996.06.27.
		北海道大(Hokkaido University) 農學部	1998.10.14
		東京農工大學	2000.07.18.
		九州大學 農學研究院	2008.04.24.
		충남대학/큐슈대학/돗토리대학 농학부간	2012.11.07
中村学園大学		2013.06.13.	
Faculty of Agriculture Kyushu University (큐슈대학)		2013.06.14	
東京海洋大学	2013.10.29.		
동물생명과학대학	帶廣畜産大學 (오비히로 축산대학)	1997.08.28.	
사회과학대학	류코쿠대학 국제문화학부	2011.12.20.	
산림환경과학대학	Kyoto University	2012.08.03.	
	The University of Tokyo	2013.01.31.	
수의과대학	JAPAN ANIMAL REFERRAL MEDICAL CENTER	2008.07.22.	
약학대학	九州大學 藥學部	2004.02.22.	

국 가	본교 체결기관	체결대학 및 기관	체 결 일
베트남	농업생명과학대학	Hanoi Agricultural University, Vietnam	2004.01.08.
	수의과대학	Hanoi Agricultural University	2007.08.08.
	약학대학	Ho Chi Minh City Univ of Medicine and Pharmacy	2003.11.14.
	중앙도서관	Vietnam National University, Hanoi	2004.11.01.
	공과대학	Hanoi University of Science Technology	2015.02.22
	농업생명과학대학	National Economics University (국립경제대학)	2016.07.11.
	생화학과	Institute of Marine Biochemistry, Vietnam Academy of Science and Technology	2014.06.01
	산업기술연구소	Department of Industrial Construction & Development of Silicate Materials, Hanoi University of Science and Technology	2015.01.22
브라질	산림환경과학대학	University of Brasilia	2005.09.30.
싱가폴	공과대학	Nanyang Technological University	2001.08.20.
아일랜드	문화예술대학	Queen's University Belfast	2006.12.06.
우즈베키스탄	공과대학	Tashkent Chemical Technological Institute	2005.02.24.
		Tashkent State Technical University	2005.03.01.
인도	공과대학	Indian Institute of Science, Bangalore, India	2003.07.21.
	관광경영학과	Department of Tourism Sikkim Government College, Sikkim University	2012.02.
인도네시아	경영대학	Universitas Sumatera Utara	2008.02.15.
	동물생명과학대학	Universitas Gadjah Mada, Indonesia	2010.06.30.
		Universitas Brawijaya Malang	2014.03.10
	사범대학 과학교육학부	University of PGRI Semarang	2015.05.18
	산림환경과학대학	Bogor Agricultural University	2002.09.24.
Faculty of Forestry, Gadjah Mada University		2011.12.26.	
일본	경영대학	富山大學 經濟學部	1996.02.01.
		新潟大學 經濟學部	1996.06.24.
		岡山大學 經濟學部	2002.12.24.
		Faculty of Economics, Niigata University (니가타대학 경제학부)	2012.02.14.
		Faculty of Economics, Okayama University (오카야마대학 경제학부)	2011.05.19.
	농업생명과학대학 산림환경과학대학	九州大學 農學部	1987.04.15.
	농업생명과학대학 산림환경과학대학 동물생명과학대학	北海道大學 農學部	1998.10.14.
	농업생명과학대학	國學園大學	1987.06.10.
		天理大學	1989.09.28.
		信州大學	1995.10.01.
		島取大學	1996.06.27.
		北海道大(Hokkaido University) 農學部	1998.10.14
		東京農工大學	2000.07.18.
		九州大學 農學研究院	2008.04.24.
		충남대학/큐슈대학/돗토리대학 농학부간	2012.11.07
中村学園大學		2013.06.13.	
Faculty of Agriculture Kyushu University (큐슈대학)		2013.06.14	
東京海洋大學	2013.10.29.		
동물생명과학대학	帶廣畜産大學 (오비히로 축산대학)	1997.08.28.	
사회과학대학	류코쿠대학 국제문화학부	2011.12.20.	
산림환경과학대학	Kyoto University	2012.08.03.	
	The University of Tokyo	2013.01.31.	
수의과대학	JAPAN ANIMAL REFERRAL MEDICAL CENTER	2008.07.22.	
약학대학	九州大學 藥學部	2004.02.22.	

국 가	본교 체결기관	체결대학 및 기관	체 결 일
일본	의학전문대학원	St. Marianna University School of Medicine	2015.02.11
		Ehime University School of Medicine	2015.03.12
	자연과학대학	Research Institute for Advanced Science and Technology, Osaka Prefecture University	2005.01.27.
	환경연구소	信州大學 理學部	1994.03.24.
	인문과학연구소	서강대 철학연구소, Faculty of Theology, Sophia University	2016.04.22
	부동산학과	메이카이대학 부동산학과	2003.09.04.
	체육과학연구소	후쿠오카 교육대학 체육연구센터장	2003.10.01.
중국	경영대학	青島大學 國際商學院 (청도대학교 국제상학원)	2005.01.24.
		山東師範大學 中韓 商學院 (산동사범대학교 중한 상학원)	2007.03.26.
		山東省 韓人 商工會 總聯合會 (산동성 한인 상공회 총연합회)	2007.09.28.
		濟南 韓人 商工會 (제남 한인 상공회)	2007.09.28.
		青島大學 經濟學院 (청도대학교 경제학원)	2007.10.02.
		青島大學 國際學院 (청도대학교 국제학원)	2008.07.16.
		青島大學 旅遊學院 (청도대학교 관광학원)	2010.01.03.
		School of Economics Central University of Finance and Economics (중앙재경대학)	2011.10.24.
		魯東大學 商學院 (루동대학교 상학원)	2015.12.09
	공과대학	東南工科學大學	1997.12.15.
		中华人民共和国 东北石油大学	2010.05.19.
	국제어학원	Hunan College of Foreign Studies (호남외국어직업전문대학)	2014.12.04
	농업생명과학대학	延邊大學校	1995.07.03.
		延邊農學院	1995.07.03.
		河南農業大學	2009.08.18.
		吉林大學	1993.02.12.
		遼寧大學	1993.02.13.
		海外國語大學	1994.05.19.
		西安交通大學	1995.03.27.
		北京外國語大學	1996.04.12.
		內蒙古大學	1997.05.16.
		長春 科學技術大學	1997.06.20.
		延邊大學校 (Yanbian University)	1999.11.30
		中國農業大學	2001.01.16.
		莱阳农学院	2003.09.25.
		Henan Agricultural University (허난 농업대학)	2009.01.18
		吉林农业大学	2013.05.24.
		浙江大學	2013.05.30.
		Jilin University, Heping Campus Changhun	2014.01.09
		中國延邊大學農學部	2015.01.04
		Jiangsu Academy of Agricultural (강소성 농업과학원)	2015.03.18
	동물생명과학대학	중국 연변대학교 농학원	2011.07.05.
		임기사범대학 생명과학학원	2003.07.24
		Laiyang 농학원	2003.09.25
	문화예술대학	Shandong University (산동대학교 예술대학)	2012.07.14
		남경예술학원(南京艺术学院) 국제교육학원	2014.06.11
		후저우사범대학교 예술대학	2015.04.23
	법학전문대학원	北京 理工大學 法學院	2015.01.16
	산림환경과학대학	연변임업과학연구원	2006.07.07
		東北林業大學	1992.12.07
수의과대학	Harbin veterinary Research Institute Chinese Academy of Agricultural Sciences	2010.08.26	
	Agricultural Colleague of Yanbian University	2013.09.05	
의생명과학대학	大連民族學院 生命科學學院	2007.10.22.	
	임기사범대학 생명과학대학	2010.07.09.	
인문대학	중국산동대학교 위해캠퍼스 신문전파대학	2009.12.	
강원문화연구소	중화인민공화국 절강공상대학 한국학연구소	2013.11.25	

국 가	본교 체결기관	체결대학 및 기관	체 결 일
중 국	중앙도서관	Nankai University	2004.03.01.
		Liaoning University	2003.07.19
		Renmin University	2014.11.01
	자원개발연구소	長春科學技術大學	1991.07.03.
	관광경영학과	정주대학교 관광경영학원	2010.10.08.
		연변대학 관광경영학과	2011.02.11.
	동물생명시스템학과	Linyi Normal대학 생명과학대학 농업임업과학과	2010.05.20.
	정치외교학과	華東政法大學	2012.01.12.
		Liaoning University	2003.07.19.
		Renmin University	2004.08.09.
	지구물리학과	College of Geo-exploration science and Technology of Jilin University	2010.10.25.
IT대학	College of Information Engineering	2013.01.14	
화학과	Jilin University	2012.09.13	
생화학과	연변대학교 장백산 식물자원연구 및 이용 협력센터	2013.11.22	
캄보디아	동물생명6차산업 특성화사업단(CK-1)	KampongCham National School of Agriculture	2016.02.02
		Prek Leap National College of Agriculture	2016.02.02
		The Royal University of Agriculture	2016.02.23
캐나다	경영대학	University of Alberta	2011.01.14.
	농업생명과학대학	University of Alberta	1983.02.21.
	사범대학	University of Alberta	2010.02.24.
태국	공과대학	King Mongkut's University of Technology	2011.02.15.
	의생명과학대학	Mae Fah Luang University Thailand	2013.04.30
	스포츠과학부	Department of Chemical Engineering, Kasetsart University	2006.02.06.
		Center of Excellence in Particle Technology, Chulalongkorn University	2006.02.06.
Kasesrat University		2008.02.01.	
프랑스	인문과학연구소	AFRATAPEM (프랑스예술치료협회)	2010.02.19
필리핀	인문대학	College of Education, Univ of the Philippines	2007.12.
호 주	농업생명과학대학	University of New England	1992.01.29.
		Holmes College	1996.02.27.
홍콩	법과대학	The Chinese University of Hong Kong, School of Law	2007.04.11.
합 계	22개 국가, 172개 기관		

<삼척캠퍼스>

국 가	본교 체결기관	체 결 대 학	체 결 일
일 본	공학대학	秋田大學	2003.07.10.
중 국	지역경제학과	延邊大學校	2003.08.28.
		延边大学 农林经济管理系	2004.10.20.
		沈阳农业大学	2006.01.13.
		东北师范大学 经济学院	2006.01.17.
		吉林大学 经济学院	2008.10.28.
		吉林财经大学 外国语学院	2009.04.28.
		东北林业大学 经济管理学院	2009.08.24.
	레저스포츠학과	中國海洋大學校	2007.08.06.
관광학과	鄭洲大學校	2010.11.17.	
합 계	2개국 10개 단위기관		

※ 작성자 : 국제교류과 장진희(☎ 250-6989), 운영기획과 오주현(☎ 570-6892)

11. 연구소 현황

〈춘천캠퍼스〉

(단위 : 명, 건, 개, 원, 회)

연구소	구분	설립일	규모			운영실적		
			참여교수	참여학과	전임인력	연구소 지원금	논문게재	학술대회
합계			828	191	119	568,455,700	386	369
강원문화연구소		1980.11.04.	29	10	-	2,610,000	-	5
비교법학연구소		1983.06.01.	30	1	3	200,000	2	14
인문과학연구소		1987.11.25.	22	8	13	68,919,000	20	22
교육연구소		1989.03.01.	10	6	-	540,000	13	14
체육과학연구소		1983.06.01.	30	7	-	564,000	6	2
영상문화연구소		2002.02.28.	2	1	1	280,000	4	1
사회과학연구원		1982.06.28.	46	7	-	857,000	23	20
건강돌봄연구소		2008.06.11.	17	6	-	737,000	-	1
D M Z H E L P 센터		2006.09.11.	7	4	2	2,097,000	-	4
다문화연구소		2011.10.12	8	3	-	-	-	1
통일강원연구원		2015.02.17	4	8	1	-	-	7
경영경제연구소		2015.11.11	52	4	-	3,225,000	-	2
올림픽연구센터		2015.11.11	-	-	-	-	-	-
조형예술연구소		1998.01.21.	19	3	-	910,000	6	5
생명과학연구소		1980.04.28.	22	8	6	12,020,000	9	15
기초과학연구소		1983.06.01.	23	6	-	1,949,000	-	4
농업생명과학연구원		1983.06.01.	49	8	8	44,766,000	-	37
산업기술연구소		1983.06.01.	71	13	1	27,205,000	-	18
산림과학연구소		1983.06.01.	33	6	6	27,791,000	43	15
지구자원연구소		1983.06.01.	26	4	1	32,228,000	14	8
환경연구소		1985.03.19.	18	8	7	10,610,000	14	19
신약개발연구소		1987.11.25.	13	1	-	11,775,000	-	18
동물자원공동연구소		1988.05.20.	26	4	8	49,150,000	-	21
창강제지기술연구소		1992. 6.26.	6	1	9	20,988,000	24	12
정보통신연구소		1993.11.12.	52	6	4	22,671,000	8	11
의과학연구소		1997.09.30.	32	1	3	29,971,000	3	15
석재복합건설신소재연구소		1995.06.22.	10	6	13	11,108,000	25	3
혈관연구센터		2001.03.21.	10	4	7	28,409,000	17	5
분자과학융합기술연구소		2003.12.01.	10	2	7	23,034,000	-	14
한방바이오연구소		2004.03.01.	25	10	2	29,743,000	3	9
의료기기연구소		2004.08.17.	30	13	6	36,950,000	-	9

(단위 : 명, 건, 개, 원, 회)

연구소	구분	설립일	규모			운영실적		
			참여교수	참여학과	전임인력	연구소 지원금	논문게재	학술대회
싸이클로트론연구소		2004.08.17.	5	2	-	1,051,000	39	7
동물의학종합연구소		2005.04.26.	26	1	1	34,680,000	7	20
의료바이오신소재융복합 연구소		2009.06.08.	14	4	-	3,820,000	66	3
유라시아연구소		2009.06.08.	5	4	-	1,927,000	5	1
줄기세포연구소		2010.04.16.	9	4	3	5,966,000	-	1
의생명과학연구소		2015.11.11	37	7	7	19,704,700	35	6

〈삼척캠퍼스〉

(단위 : 명, 건, 개, 원, 회)

연구소	구분	설립일	규모			운영실적		
			참여교수	참여학과	전임인력	간접비 및 운영경비	논문게재	학술대회
합계			125	79	4	240,800,000	-	4
경영혁신센터		2003.06.16.	8	6	-	-	-	-
지역발전연구소		2001.03.18.	12	8	-	-	-	-
국토문제연구소		2002.12.30.	8	6	-	-	-	-
전통문화연구소		2003.10.11.	10	8	-	-	-	-
지역관광연구소		2004.12.08.	8	5	-	-	-	-
인문사회과학대학부설 동북아연구소		2009.07.13.	7	4	-	-	-	-
인문사회과학대학부설 인문사회과학연구소		2010.12.08.	10	6	-	-	-	1
소방방재연구소		2003.06.16.	9	2	-	-	-	-
국제유기농림수산센터		2005.12.23.	4	4	-	57,800,000	-	-
환경기술연구소		1998.03.01.	6	1	2	-	-	-
생산기술연구소		2003.06.16.	8	6	-	-	-	-
신재생에너지연구소		2004.12.22.	13	6	-	-	-	1
재료융합공정연구소		2005.02.14.	8	8	2	-	-	2
광해방지연구소		2005.09.09.	8	4	-	1,000,000	-	-
삼척창업보육센터		2001.03.08.	1	1	-	99,000,000	-	-
중소기업산학협력센터		1995.07.15.	1	1	-	83,000,000	-	-
강원지역문화특화디자인 혁신센터		2001.07.01.	4	3	-	-	-	-

※ 작성기준 : 2015. 1. 1. ~ 2015. 12. 31.

※ 작성자 : 산학연구기획부 홍윤정(☎ 250-6083), 산학협력지원팀 김진경(☎ 570-6530)

KNU STATISTICAL YEARBOOK

V

교육시설 · 정보화편

1. 지적 현황
2. 건물 현황
3. 강의실 현황
4. 실험 · 실습 기자재 보유 현황
5. 정보화본부 현황

1. 지적 현황

(단위 : m²)

구분	캠퍼스	2016년				합계	
		춘천캠퍼스		삼척캠퍼스			
		기준	보유	기준	보유	기준	보유
합계		537,810	32,921,514	232,088	629,081	769,898	33,550,595
대지		537,810	965,589	232,088	583,471	769,898	1,549,060
체육장		-	37,606	-	32,500	-	70,106
실습장		-	374,345	-	-	-	374,345
학술림		-	31,472,692	-	-	-	31,472,692
기타		-	71,282	-	13,110	-	84,392

- ※ 실습장은 농장, 동물사육장임.
- ※ 기타는 사대부설고, 동해수련원, 교수 A.P.T 및 부속토지(미사용 토지) 포함
- ※ 작성자 : 재무과 송한규(☎ 250-7093), 시설지원과 박명희(☎ 570-6335)

2. 건물 현황

2-1. 건물현황 총괄

(단위 : m²)

구분	캠퍼스	2016년		합계
		춘천캠퍼스	삼척캠퍼스	
건물동수		157	57	214
건축면적		124,563	47,467	172,030
연면적		400,545	173,261	573,806
교육기본시설		222,047	113,080	335,127
지원시설		80,257	43,374	123,631
연구시설		44,732	6,081	50,813
부속시설		36,269	3,358	39,627
기타시설		17,240	7,368	24,608

- ※ 작성자 : 시설관리과 유동현(☎ 250-7066), 시설지원과 박명희(☎ 570-6335)

2-2. 건물별 현황

〈춘천캠퍼스〉

(단위 : m²)

구분 건물명	층수	준공연도	건축면적	연면적	시 설 구 분				
					교육기본시설	지원시설	연구시설	부속시설	기타시설
가정관(교육3호관)	2/(0)	1962	469.42	928.56	891.46	-	37.1	-	-
개방형퇴비사	1/(0)	2001	105	105	-	-	-	105	-
경사지토양유실실험실	1/(0)	2001	168.7	168.7	-	-	-	168.7	-
경영대학1호관	4/(1)	1980	1,054.62	4,570.02	4,570.02	-	-	-	-
경영대학2호관	4/(1)	1981	839.02	3,472.8	3,332.38	-	265.42	-	-
공과대학실습동	1/(0)	1982	288	288	-	-	-	288	-
공과대학1호관	4/(1)	1981	1,513.62	5,059.93	3,746.6	-	1,313.33	-	-
공과대학2호관	4/(1)	1981	1,190.7	4,898.88	3,633.56	-	1,325.32	-	-
공과대학3호관	5/(1)	1980	1,462.86	7,463.34	7,463.34	-	-	-	-
공과대학4호관	4/(1)	1989	1,023.9	4,433.25	3,328.42	-	1,224.83	-	-
공과대학5호관	5/(1)	1994	1,123.74	5,798.21	4,539.21	-	1,419	-	-
공과대학6호관	5/(1)	1996	1,345.85	7,229.22	5,994.25	-	1,234.98	-	-
교수연립주택	2/(1)	1982	172.5	394.84	-	-	-	394.84	-
교수테니스장관리동	1/(0)	2003	60.9	60.9	60.9	-	-	-	-
교육1호관	3/(0)	1957	991.74	3,074.39	3,074.39	-	-	-	-
교육2호관	5/(0)	1970	548.8	2,571.2	2,430.78	-	270.42	-	-
교육4호관	4/(1)	1985	1,722.08	5,908.33	5,642.33	-	346	-	-
국제생활관	8/(0)	2006	856.61	4,915.24	-	4,915.24	-	-	-
학생생활관(BTL)	15/(1)	2009	5,067.43	32,979.32	-	32,979.32	-	-	-
나래관	2/(1)	1974	1,010	2,404	2,404	-	-	-	-
남문수의실	1/(0)	2001	27.41	27.41	-	-	-	-	27.41
노천극장(한울관)	2/(1)	2006	1,569.25	3,362.62	3,362.62	-	-	-	-
농부사	1/(0)	1987	98	98	-	-	-	98	-
농업공작실	2/(0)	1998	672.63	864.58	-	-	-	864.58	-
농장곡물건조실	1/(0)	2006	112.32	112.32	-	-	-	112.32	-
농장유리온실	1/(0)	1998	1,120	1,120	-	-	-	1,120	-
농장창고	1/(0)	2000	105.3	105.3	-	-	-	105.3	-
농업생명과학대학1호관	4/(1)	1977	1,327.2	4,221.6	4,221.6	-	-	-	-
농업생명과학대학2호관	4/(1)	1977	1,266.11	5,185.31	4,619.51	-	565.8	-	-
농업생명과학대학3호관	4/(1)	1979	985.64	4,286.6	3,853.68	-	432.92	-	-
운동장	1/(0)	2010	1,982.16	2,490.03	2,490.03	-	-	-	-

(단위 : m²)

구분 건물명	층수	준공연도	건축면적	연면적	시 설 구 분				
					교육기본시설	지원시설	연구시설	부속시설	기타시설
대 학 본 부	5/(1)	1999	1,032.87	5,398.51	5,398.51	-	-	-	-
독 신 자 연 립 주 택	2/(1)	1982	228.24	488	-	-	-	488	-
돈 사	1/(0)	1983	433.13	433.13	-	-	-	433.13	-
동물생명과학대학1호관	4/(1)	1991	1,074.01	4,520.54	3,989.71	-	530.83	-	-
동물생명과학대학2호관	5/(1)	1996	1,337.85	6,015.33	6,046.4	-	98.93	-	-
동 물 사 체 소 각 장	1/(0)	1998	136.8	136.8	-	-	-	136.8	-
동 해 수 련 원 숙 소	2/(0)	1986	552.08	1,138.42	-	-	-	-	1,138.42
동 해 수 련 원 식 당 동	1/(0)	1986	208.8	208.8	-	-	-	-	208.8
동 해 수 련 원 집 회 동	1/(0)	1986	248.16	248.16	-	-	-	-	248.16
목 공 실	1/(0)	1990	172.53	172.53	-	-	-	-	172.53
목 부 사	1/(0)	2002	158.16	158.16	-	-	-	158.16	-
목 장 관 리 동	1/(0)	2000	307.5	307.5	-	-	-	307.5	-
목 장 농 기 계 창 고	1/(0)	2001	182.36	182.36	-	-	-	182.36	-
목 장 실 험 실	1/(0)	2005	84.24	84.24	-	-	-	84.24	-
목장우사비가람시설	1/(0)	2000	368	368	-	-	-	368	-
미 래 관	8/(1)	1990	1,423.88	7,993.31	63.7	3,486.8	4,442.81	-	-
박 물 관	4/(0)	1970	1,050.25	3,252.58	-	-	-	3,252.58	-
백령아트센터(백령문화관)	2/(1)	1994	3,769.89	6,224.9	-	4,937	1,287.9	-	-
법 학 관 (법 과 대 학)	5/(1)	2005	1,393.04	4,580.62	4,229.62	-	401	-	-
봉 명 관 리 소	1/(0)	1989	49.2	49.2	-	-	-	49.2	-
봉 명 서 원	3/(1)	1994	298.68	747.84	-	-	-	747.84	-
부설고등학교과학관	3/(1)	2016	691.06	1,997.9	-	-	-	1,997.9	-
부설고등학교보일러실	1/(0)	1967	217	217	-	-	-	217	-
부설고등학교교사동	2/(1)	2004	599.28	1,226.6	-	-	-	1,226.6	-
부설고등학교체육관	2/(0)	1969	1,430	2,209	-	-	-	2,209	-
부설고등학교교육지원관	3/(1)	2009	1,043.85	2,892.63	-	-	-	2,892.63	-
부 설 고 등 학 교 창 고	1/(0)	2004	181.8	181.8	-	-	-	181.8	-
부 설 고 등 학 교 학 습 관	3/(1)	2006	1,401	4,271.85	-	-	-	4,271.85	-
북 문 수 의 실	1/(0)	1979	31.62	31.62	-	-	-	-	31.62
사 료 배 합 공 장	1/(0)	2002	155.25	155.25	-	-	-	155.25	-
사 료 배 합 실	1/(0)	1991	128	128	-	-	-	128	-
사 회 과 학 대 학 1 호 관	4/(1)	1995	1,175.46	4,919.1	4,696.47	-	282.63	-	-
산림환경과학대학1호관	7/(1)	2003	1,183.89	5,998.51	5,403.51	-	613	-	-
산림환경과학대학공작실	2/(0)	2001	497.7	632.7	-	-	-	632.7	-

(단위 : m²)

구분 건물명	층수	준공연도	건축면적	연면적	시 설 구 분				
					교육기본시설	지원시설	연구시설	부속시설	기타시설
산림환경과학대학2호관	4/(1)	1998	939.79	4,008.2	3,308.9	-	849.3	-	-
산림환경과학대학유리온실	1/(0)	1999	342.8	342.8	-	-	-	342.8	-
산림환경교육센터	3/(1)	2007	991.4	2,370.2	-	-	-	2,370.2	-
서암관(디지털미디어센터)	2/(0)	2003	993.11	1,480.4	-	-	1,480.4	-	-
석재복합신소재연구소	6/(1)	2000	361.94	1,810	543	-	1,267	-	-
석재복합신소재연구소 공작실	2/(0)	2000	80.98	148.24	-	-	148.24	-	-
수리모형실습실	2/(0)	1981	426	834	834	-	-	-	-
수의학관	4/(1)	2005	1,640.74	4,975.5	2,913	-	2,142.5	-	-
부설고등학교식당동	1/(0)	2009	896.88	817.47	-	-	-	817.47	-
실사구시관	2/(1)	1980	1,161.53	2,126.08	347	1,725.08	54	-	-
실험분석실	1/(0)	2001	60	60	-	-	-	60	-
아산관(정보통신연구소)	4/(1)	1994	817.6	3,616.68	245.99	-	3,370.69	-	-
야생동물구조센터관리사	1/(0)	2006	108	108	-	-	-	108	-
약학대학	3/(1)	1991	1,177.8	3,715.68	2,400.68	-	1,445	-	-
국제어학원(어학교육원)	4/(1)	1999	835.31	3,660.77	705	-	2,955.77	-	-
연습림관리실	1/(0)	1972	196.64	196.64	-	-	-	196.64	-
영상·바이오관	4/(1)	1983	1,220.04	4,243.59	3,867.74	-	395.85	-	-
문화예술대학1호관	3/(1)	1981	1,271.12	2,778.62	2,778.62	-	-	-	-
문화예술대학2호관	4/(1)	2001	1,733.64	6,147.02	6,087.13	-	69.89	-	-
문화예술대학아외조각장	1/(0)	2004	253.26	253.26	253.26	-	-	-	-
온실	1/(0)	1990	601.78	601.78	-	-	-	601.78	-
온실기자재보관창고	1/(0)	2000	36	36	-	-	-	36	-
우사	1/(0)	1982	546	546	-	-	-	546	-
의과대학2호관	7/(0)	2008	1,296.53	5,478.29	5,478.29	-	-	-	-
의과대학1호관	5/(1)	1997	1,605.47	6,668.85	6,709.35	-	319.5	-	-
인문대학	4/(1)	1981	2,741.05	9,101.18	8,587.6	-	813.58	-	-
자연과학대학박편제작실	1/(0)	1981	240	240	-	-	240	-	-
자연과학대학1호관	4/(1)	1981	1,190.7	5,712.66	5,695.66	-	77	-	-
자연과학대학2호관	5/(1)	1980	1,394.82	6,747.3	6,699.3	-	118	-	-
자연과학대학3호관	4/(1)	1981	870.66	3,399.3	3,399.3	-	-	-	-
자연과학대학4호관	4/(1)	1988	823.95	3,568.86	3,425.86	-	143	-	-

(단위 :m²)

구분 건물명	총수	준공연도	건축면적	연면적	시 설 구 분				
					교육기본시설	지원시설	연구시설	부속시설	기타시설
자연과학대학5호관	3/(1)	2000	1,042.48	3,296.85	3,296.85	-	-	-	-
자연과학대학동물사육실	1/(0)	1997	66	66	-	-	66	-	-
자연과학대학시약보관실	1/(0)	2006	21	21	-	-	21	-	-
자연과학대학온실	1/(0)	1979	120	120	-	-	120	-	-
자연과학대학장비보관소	1/(0)	2004	80	80	-	-	80	-	-
저장실수납사	1/(0)	1987	388.8	388.8	-	-	388.8	-	-
다산관(남자기숙사)	4/(1)	2000	862.5	3,266.1	-	3,266.1	-	-	-
제1기숙사식당동	1/(1)	1984	1,136.62	2,295.62	-	2,295.62	-	-	-
예지원	5/(0)	2000	774.9	3,314.7	-	3,314.7	-	-	-
울곡관(남자기숙사)	4/(0)	1986	889.6	3,486.4	-	3,486.4	-	-	-
퇴계관(남자기숙사)	4/(0)	1986	889.6	3,486.4	-	3,486.4	-	-	-
제1학생회관(천지관)	3/(1)	1978	1,888	4,668.3	4,668.3	-	-	-	-
국지원(여자기숙사)	3/(1)	1980	673.74	2,400.48	-	2,400.48	-	-	-
난지원(여자기숙사)	3/(1)	1988	1,128.84	2,541.06	-	2,541.06	-	-	-
제2학생회관(백록관)	3/(1)	1985	1,434.32	3,557.62	-	3,557.62	-	-	-
의암관	3/(0)	1967	928	3,436	-	3,436	-	-	-
한서관	3/(0)	1967	928	3,436	-	3,436	-	-	-
제3학생회관(태백관)	4/(1)	1994	541.6	2,067.37	2,067.37	-	-	-	-
창강제지기술연구소	2/(0)	1994	501.2	1,002.4	-	-	1,002.4	-	-
종합강의동(60주년기념관)	9/(1)	2007	3,112.76	10,273.11	9,498.11	-	775	-	-
주변전실	2/(0)	1990	518.4	598.8	-	-	-	-	598.8
중보관	3/(0)	2008	201.45	595.35	-	-	595.35	-	-
중앙도서관	5/(0)	1984	2,646	11,446.4	11,446.4	-	-	-	-
집현관(제2도서관)	5/(2)	2002	1,677.45	7,074.6	1,541.1	-	-	-	5,533.5
체육관	1/(1)	1978	2,330.25	2,778.31	2,778.31	-	-	-	-
총장관사(게스트룸)	2/(0)	1985	459.14	537.32	-	-	-	-	537.32
축사	1/(0)	2005	1,033.07	1,033.07	-	-	-	1,033.07	-
축산가공공장	1/(0)	2000	360	360	-	-	-	360	-
축산분뇨발효건조기실	1/(0)	1999	80	80	-	-	-	80	-
탁구장	1/(0)	1983	142.8	142.8	142.8	-	-	-	-
퇴비사	1/(0)	1982	100	100	-	-	-	100	-
퇴비저장시설	1/(0)	2005	114	114	-	-	-	114	-
파워플랜트 A	2/(0)	1972	600	825	-	-	-	-	825

(단위 : m²)

구분 건물명	층수	준공연도	건축면적	연면적	시 설 구 분				
					교육기본시설	지원시설	연구시설	부속시설	기타시설
제 2 파 위 플 랜 트	0/(2)	1982	845.6	894.2	-	-	-	-	894.2
평 생 교 육 원	3/(1)	1970	636.33	2,011.69	2,011.69	-	-	-	-
학 군 단	3/(0)	1986	700.4	2,041.2	98	-	-	1,943.2	-
학생테니스장관리동	1/(0)	2004	75.87	75.87	-	75.87	-	-	-
한 우 특 성 화 우 사	1/(0)	2000	1,071	1,071	-	-	-	1,071	-
환 경 연 구 소	3/(0)	1989	411.67	893.2	-	-	893.2	-	-
GEM홀(영어전용강의실)	2/(0)	2007	183.67	346.82	-	-	-	-	346.82
법 학 전 문 대 학 분 관 (법 학 도 서 관)	4/(1)	2009	838.08	3,284.4	3,284.4	-	-	-	-
의 생 명 과 학 관 B 동	10/(1)	2010	2,766.23	9,565.96	6,576.05	-	3,049.91	-	-
의 생 명 과 학 관 A 동	3/(0)	2010	1,422.73	2,802.17	2,802.17	-	-	-	-
전 통 정 자 (지 지 현)	1/(0)	2010	12.96	12.96	-	-	-	-	12.96
부설고등학교 운동부훈련장	3/(0)	2010	251	676.38	-	-	-	676.38	-
국 제 인 재 양 성 관	6/(1)	2010	830.57	4,553.28	-	4,553.28	-	-	-
농 장 화 장 실	1/(0)	2010	16.14	16.14	-	-	-	16.14	-
농업전문창업보육센터	3/(1)	2010	405.96	838.41	-	-	838.41	-	-
목 장 계 사	1/(0)	2011	278.19	278.19	-	-	-	278.19	-
친환경농업연구센터	5/(1)	2011	1,089	4,638.73	-	-	4,638.73	-	-
전 통 정 자 (송 백 정)	1/(0)	2011	25.92	25.92	-	-	-	-	25.92
건 강 생 명 문 화 센 터	2/(0)	2008	137.22	162.02	-	-	-	-	162.02
황성산학협력센터 가동	2/(0)	2009	383.88	656.76	-	-	-	-	656.76
황성산학협력센터 나동	1/(0)	2009	563.86	563.86	-	-	-	-	563.86
한빛관 및 보듬관(청정산 업신기술지원센터)	12/(1)	2013	1,838.18	11,147.33	6,194.02	-	535.56	-	4,417.75
사회과학대학 2호관	5/(0)	2009	626.65	2,032.54	1,977.01	-	135.53	-	-
연 습 림 관 리 실 창 고	1/(0)	2010	150	150	-	-	-	150	-
목 장 싸 이 로	1/(0)	1988	13.85	13.85	-	-	-	13.85	-
직 장 어 린 이 집	1/(1)	2015	758.71	797.07	-	-	-	-	797.07
동 문 수 의 실	1/(0)	2013	41.45	41.45	41.45	-	-	-	-
커 피 전 문 점 동	1/(0)	2013	105.3	105.3	105.3	-	-	-	-

※ ()는 지하층수임.

※ 작성자 : 시설관리과 유동현(☎ 250-7066)

<삼척캠퍼스>

(단위 : m²)

건물명	구분	총수	준공연도	건축면적	연면적	시 설 구 분				
						교육기본시설	지원시설	연구시설	부속시설	기타시설
강 의 동		3(1)	1981	2,242	7,386	7,123	263	-	-	-
제 1 공 학 관		3(1)	1982,1997	1,414	4,686	4,686	-	-	-	-
제 2 공 학 관		3	1982	1,503	4,509	4,509	-	-	-	-
자 원 과 동		1	1982	432	432	432	-	-	-	-
동 문 수 위 실		1(1)	1983	51	84	-	-	-	-	84
제 3 공 학 관		4(1)	1984,1988 1991	2,175	8,217	8,217	-	-	-	-
학 생 회 관		4	1986,1993 1996,2012	1,865	5,274	4,896	378	-	-	-
체 육 관		2	1987	1,310	2,043	-	2,043	-	-	-
언 장 생 활 관		4(1)	1990	1,308	4,816	-	4,816	-	-	-
전 산 정 보 원		3(1)	1992	559	1,570	-	1,570	-	-	-
제 4 공 학 관		4(1)	1995	2,097	6,992	6,992	-	-	-	-
물 탱 크			1993	50	50	-	-	-	-	50
부 속 식 당		2	1993	193	386	-	-	-	-	386
정 문 수 위 실		1	1995	31	31	-	-	-	-	31
대 학 본 관		3(1)	1996	712	2,176	2,176	-	-	-	-
중 앙 도 서 관		4(1)	1998	1,209	5,342	5,342	-	-	-	-
공 동 실 험 실 습 관		4(1)	2000	1,563	6,081	-	-	6,081	-	-
야 외 음 악 당		1(1)	2000	79	127	-	-	-	-	127
생 활 체 육 관		1	2001	436	433	-	433	-	-	-
공 동 화 장 실		1	2001	43	43	-	-	-	-	43
창업보육센터(본관)		3	2002	400	1,018	-	-	-	-	1,018
조 형 학 관		6(1)	2002	1,773	7,216	7,216	-	-	-	-
두 타 관		10(1)	2004	810	5,131	-	5,131	-	-	-
제 2 학 생 회 관		4(1)	2004	702	2,334	1,056	-	-	1,278	-
창업보육센터(별관)		3	2005	170	474	-	-	-	-	474
제 5 공 학 관		6(1)	2007	2,446	10,142	9,158	984	-	-	-
인 문 사 회 과 학 관		6(1)	2008	1,224	6,544	6,544	-	-	-	-
해양레저스포츠센터 (본관)		4	2005	610	1,408	-	-	-	-	1,408
해양레저스포츠센터 (별관)		5	2007	503	1,749	-	-	-	-	1,749
총 장 공 관		1	1992	121	121	-	-	-	-	121
제 2 공 관		1	1987	56	56	-	-	-	-	56
도서관옥외휴게실		1	2010	83	83	-	-	-	-	83
해 슬 관		6(1)	2011	1,718	6,984	-	6,984	-	-	-
실험실폐액저장고		1	2011	67	66	-	-	-	-	66

(단위 : m²)

구분 건물명	층수	준공연도	건축면적	연면적	시 설 구 분				
					교육기본시설	지원시설	연구시설	부속시설	기타시설
도서관옥외휴게실 (자판기)	1	2012	37	29	-	-	-	-	29
토목공학과실험실	1	2015	77	69	69	-	-	-	-
운동장화장실	1	2015	61	53	-	-	-	-	53
전기및화장실	1	2015	92	89	-	-	-	-	89
종합강의동	3	2009	1,050	3,030	2,781	249	-	-	-
창조과학관	7	2009	2,276	10,727	-	10,727	-	-	-
보건과학관	8	2009	2,643	14,404	-	14,404	-	-	-
대학본관/전산정보원	5	2009	748	2,406	1,733	673	-	-	-
학생회관/ 종합복지센터	4(1)	2009	2,818	6,260	5,513	747	-	-	-
학술정보센터	3	2009	1,493	3,853	3,853	-	-	-	-
실내체육관	2(1)	2009	2,581	3,177	-	3,177	-	-	-
파워플랜트	(1)	2009	0	1,245	-	-	-	-	1,245
경비실	1	2009	16	23	-	-	-	-	23
본부석	(1)	2009	94	152	-	-	-	-	152
LPG저장고	1	2009	32	32	-	-	-	-	32
교수회관	10(1)	2009	437	2,080	-	-	-	2,080	-
기숙사 A (도원관)	14	2009	307	4,119	-	4,119	-	-	-
기숙사 B (도원관)	10(1)	2009	681	3,980	-	3,980	-	-	-
기숙사 C (도원관)	10(1)	2009	307	3,459	-	3,459	-	-	-
경비실	1	2009	10	10	-	-	-	-	10
기숙사(황조관)	13(1)	2010	988	9,303	-	9,303	-	-	-
학생식당(황조관)	2	2010	725	718	-	718	-	-	-
LPG저장고	1	2009	39	39	-	-	-	-	39

※ ()는 지하층수임.

※ 작성자 : 시설지원과 박명희(☎ 570-6335)

2-3 후생복지시설 현황

〈춘천캠퍼스〉

(단위 : m²)

구분 건물명	복지시설명	면적	좌석수		운영방법
			교직원	학생	
제1학생회관 (천지관)	제 1 학 생 회 관 식 당	880.00	128	320	생협직영
	매 점	64.00	-	-	생협직영
	문 구 점	64.00	-	-	생협직영
	서 점	143.00	-	-	생협직영
	휴 게 실 (맘 스 터 치)	318.00	-	-	생협직영
	사 진 관	36.40	-	-	생협직영
	축 산 물 판 매 장	43.82	-	-	생협직영
	시사영어사(에코포리스트)	28.96	-	-	임대운영
	구 내 안 경 점	20.30	-	-	임대운영
	구내만물사(생활소품점)	36.86	-	-	임대운영
	구내스포츠(레저용품점)	48.00	-	-	임대운영
	미 용 실	36.00	-	-	임대운영
	혈 액 원	150.00	-	-	임대운영
	우 편 취 급 국	96.00	-	-	생협직영
중앙도서관 외 3곳	복 사 점	303.75	-	-	생협직영
태백관	신 한 은 행	512.62	-	-	임대운영
제2학생회관	제 2 학 생 회 관 식 당	957.80	120	400	생협직영
	매 점	73.20	-	-	생협직영
동생대 앞	동 생 대 매 점	66.00	-	-	생협직영
60주년기념관 옆	매 점	66.00	-	-	생협직영
	카 페 마 운 틴 1 호 점	273.95	80		생협직영
석재신소재센터	복 지 매 장 (식 당 등)	570.29	-	-	임대운영
농업생명과학대학1호관	카 페 마 운 틴 2 호 점	105.30	60		생협직영
친환경농업연구센터	매 점 (백 령 마 트)	41.68	-	-	생협직영
제1기숙사 식당	매 점 (C U)	29.00	-	-	임대운영
여자기숙사	매 점	17.82	-	-	임대운영
강원대학교내	자 동 판 매 기	167.00	126대		생협직영

〈삼척캠퍼스〉

(단위 : m²)

건물명	구분	복 지 시 설 명	면 적	좌 석 수		운영방법
				교직원	학 생	
학생회관 (1층)	편 의 점	46.20	-	-	직영운영	
	기숙사편의점(해솔생활관)	43.60	-	-	직영운영	
	제 과 점	24.20	-	-	임 대	
	우 편 취 급 국	67.32	-	-	직영운영	
	미 용 실	46.20	-	-	임 대	
	문 구 점	46.20	-	-	임 대	
	휴 게 실	211.00	-	-	-	
	체 육 사	22.00	-	-	임 대	
	서 점	63.00	-	-	임 대	
	여 학 생 휴 게 실	31.50	-	-	-	
복 사 점	47.25	-	-	임 대		
학생회관(2층)	학 생 식 당	504.00	-	228석	직영운영	
도서관 옥외	커 피 점	83.18	-	37석	직영운영	
	휴 게 실	29.28	-	12석	-	
제5공학관	학 생 및 교 직 원 식 당	771.75	132석	144석	직영운영	
	커 피 점	124.50	-	40석	직영운영	
도계 학생회관(1층)	0 0 0	47.50	-	-	계획중	
	분 식 점	47.40	-	-	임 대	
	문 구 점	47.40	-	-	임 대	
	서 점	36.70	-	-	임 대	
	복 사 점	35.60	-	-	임 대	
	패 스투 푸 드 점	71.10	-	-	임 대	
도계 학생회관(2층)	커 피 점	80.03	-	54석	직영운영	
	편 의 점 및 휴 게 실	280.8	-	100석	직영운영	
인문사회과학관(6층)	여 학 생 휴 게 실 (1)	24.84	-	-	-	
	여 학 생 휴 게 실 (2)	24.84	-	-	-	
기 타	자 판 기	52대	-	-	직영운영	

※ 작성자 : 학생과 홍순덕(☎250-6033), 재무과 송한규(☎250-7093), 교학지원과 윤인진(☎570-6219)

3. 강의실 현황

3-1. 규모별 강의실 현황

〈춘천캠퍼스〉

(단위 : 개, %)

강의실 \ 수용인원	50명 이하	51~100	101~150	151~200	201명 이상	합 계
강의실 수	375	116	11	5	4	511
구성비	73.4	22.7	2.2	1.0	0.8	100

〈삼척캠퍼스〉

(단위 : 개, %)

강의실 \ 수용인원	50명 이하	51~100	101~150	151~200	201명 이상	합 계
강의실 수	321	26	1	5	-	353
구성비	91	7.4	0.2	1.4	0.0	100

※ 작성기준 : 2016. 4. 1.

※ 구성비 : 해당 강의실 수/총 강의실 수

※ 작성자 : 학사지원과 권현화(☎ 250-6015), 교학지원과 권태형(☎ 570-6425)

3-2. 강의실 정보화 현황

〈춘천캠퍼스〉

(단위 : 개)

소속별	총강의실 수	첨단강의실	일반강의실	
			빔 프로젝터 스크린	기 타
경 영 대 학	20	15	5	-
공 과 대 학	25	11	13	1
농 업 생 명 과 학 대 학	23	11	11	1
동 물 생 명 과 학 대 학	10	5	5	-
문 화 예 술 대 학	17	5	8	4
법 과 대 학	16	6	6	4
사 범 대 학	21	7	13	1
사 회 과 학 대 학	13	10	3	-
산 림 환 경 과 학 대 학	17	9	6	2
수 의 과 대 학	3	3	-	-
약 학 대 학	4	3	1	-
의 과 대 학	13	9	1	3
의 생 명 과 학 대 학	11	10	1	-
인 문 대 학	23	15	7	1
자 연 과 학 대 학	23	7	15	1
I T 대 학	13	11	2	-
스 포 츠 과 학 부	2	1	1	-
교 양 강 의 실	70	63	7	-
합 계	324	201	105	18

〈삼척캠퍼스〉

(단위 : 개)

소속별	총강의실 수	첨단강의실	일반강의실	
			빔 프로젝터 스크린	기 타
공 학 대 학	43	27	-	16
인 문 사 회 과 학 대 학	67	60	-	7
디 자 인 스포 츠 대 학	11	7	-	4
보 건 과 학 대 학	9	9	-	-
방 재 전 문 대 학 원	7	1	1	5
합 계	137	104	1	32

- ※ 작성기준 : 2016. 4. 1.
- ※ 작성대상 : 이론 강의실
- ※ 첨단강의실 : 컴퓨터, 빔 프로젝터, 스크린, 인터넷 시설이 모두 구비된 강의실
- ※ 일반강의실 : 이론 및 실기 수업을 하는 강의실
- ※ 작성자 : 학사지원과 권현화(☎ 250-6015), 교학지원과 권태형(☎ 570-6425)

V
정 보 화 편
교 육 시 설 편

4. 실험·실습 기자재 보유 현황

〈춘천캠퍼스〉

(단위 : 종, 점, 천원)

소속별	실험·실습 기자재 보유 현황			비고
	종 수	점 수	금 액	
경 영 대 학	22	514	261,187	
공 과 대 학	613	1,980	12,465,475	
농 업 생 명 과 학 대 학	324	838	3,648,536	
동 물 생 명 과 학 대 학	283	799	3,667,256	
문 화 예 술 대 학	105	601	1,009,720	
사 범 대 학	191	678	1,111,812	
사 회 과 학 대 학	39	124	177,472	
산 림 환 경 과 학 대 학	281	1,017	2,600,692	
수 의 과 대 학	240	746	2,838,814	
약 학 대 학	106	382	2,598,799	
의 과 대 학	23	122	355,861	
의 생 명 과 학 대 학	132	574	2,318,831	
인 문 대 학	25	114	146,365	
자 연 과 학 대 학	361	2,522	5,312,587	
I T 대 학	101	1,862	2,905,921	
스 포 츠 과 학 부	20	66	222,735	
법 학 전 문 대 학 원	3	36	39,228	
의 학 전 문 대 학 원	223	1,243	2,985,750	
공 동 실 험 실 습 관	126	262	13,391,815	
즐 기 세 포 연 구 소	5	5	263,815	
합 계	3,223	14,485	58,322,671	

〈삼척캠퍼스〉

(단위 : 종, 점, 천원)

소속별	실험·실습 기자재 보유 현황			비고
	종 수	점 수	금 액	
공 학 대 학	564	4,232	16,069,944	
인 문 사 회 과 학 대 학	121	1,018	959,746	
디 자 인 스포 츠 대 학	160	763	1,339,762	
보 건 과 학 대 학	408	2,580	6,794,181	
공 동 실 험 실 습 관	127	558	6,157,598	
방 재 전 문 대 학 원	38	72	189,793	
합 계	1,418	9,223	31,511,024	

※ 작성기준 : 2016. 4. 1. (전체 자료)

※ 작성자 : 재무과 이정원(☎ 250-7053), 교학지원과 권태형(☎ 570-6425)

5. 정보화본부 현황

5-1. 기자재 보유 현황

〈춘천캠퍼스〉

(단위 : 개)

구분	장치명	수량	용도
중형컴퓨터	UNIX 서버	6	통합DB, 전자문서시스템, 차세대종합정보시스템, KNU포탈, SSO, 통합행정정보시스템, 홈페이지 등
	x86 서버	29	웹메일, 증명발급, FTP, DNS, 백업, 메신저, 자료취합, IP관리, 공학교육인증, 모바일 웹, 통합 가상화 서버 등
전산망장비	Router	1	라우터
	Backbone Switch	3	백본스위치
	Switch(L2, L3, L4)	426	웍그룹 및 사용자 스위치
	무선랜 컨트롤러	2	무선랜 및 AP 관리
	PoE 스위치	54	무선 AP 연결용
	무선 AP	419	사용자 무선랜 연결용

〈삼척캠퍼스〉

(단위 : 개)

구분	장치명	수량	용도
중형컴퓨터	UNIX 서버	6	DNS, 홈페이지, ESM, 백업서버, 인터넷 디스크
	NT 서버	8	DHCP, IPTV, PMS, MACS, APC, EMS, IPScan
전산망장비	Backbone Switch	5	백본스위치, 무선백본스위치
	Switch(L2, L3, L4)	179	웍그룹 및 사용자 스위치
	무선랜 컨트롤러	2	무선랜 및 AP 관리
	PoE 스위치	37	무선 AP 연결용
	무선 AP	473	사용자 무선랜 연결용

※ 작성자 : 정보화과 정기원(☎ 250-7728), 박현수(☎ 570-6283)

5-2. 컴퓨터 교육실적

〈춘천캠퍼스〉

(단위 : 개, 시간, 명)

구분 연도	교육내용				수강대상
	강좌수	반수	시간수	수강생	
2013	6	17	272	315	대학(원)생 교직원 일반인
2014	7	20	320	430	
2015	7	17	272	331	

〈삼척캠퍼스〉

(단위 : 개, 시간, 명)

구분 연도	교육내용				수강대상
	강좌수	반수	시간수	수강생	
2013	8	36	647	1,207	대학(원)생 교직원
2014	8	37	663	1,295	
2015	7	31	590	1,136	

※ 작성기준 : 2015 1. 1 ~ 2015 12. 31.

※ 작성자 : 기초교육원 신창우(☎250-7719), 정보화과 강명천(☎ 540-3281)

5-3. 이메일 계정 사용자 현황

(단위 : 개)

구분 연도	Email-ID			
	2013	2014	2015	2016
계	15,721	16,653	19,055	23,014
대학(원)생	11,482	12,886	15,456	17,834
교직원	4,239	3,767	3,599	5,180

※ 2013~2016년도 삼척캠퍼스, 부설고 포함

※ 작성자 : 정보화과 정기원(☎ 250-7728)

교육재정편

1. 회계별 예산 현황
2. 대학예산과 학생부담금
3. 등록금 현황
4. 학생 1인당 교육비 산정근거

1. 회계별 예산 현황

1-1. 대학회계

(단위 : 천원)

구분	캠퍼스	춘천캠퍼스		삼척캠퍼스		계	
		금액	%	금액	%	금액	%
세입	합계	158,253,408	72.7	59,317,521	27.3	217,570,929	100.0
	국가및지방자치단체지원금	72,263,703	33.2	19,192,190	8.8	91,455,893	42.0
	자체수입금	85,989,705	39.5	40,125,331	18.4	126,115,036	58.0
세출	합계	158,253,408	73.0	59,317,521	27.0	217,570,929	100.0
	인적경비	79,571,482	36.6	28,900,376	13.3	108,471,858	49.9
	교육·연구·학생지도및장학비	34,554,034	15.9	11,830,409	5.4	46,384,443	21.3
	운영비	23,709,307	10.9	12,565,730	5.8	36,275,037	16.7
	자산적경비	19,984,335	9.2	5,423,506	2.5	25,407,841	11.7
	예비비및기타	434,250	0.2	597,500	0.3	1,031,750	0.5

※ 2016년도 예산액 기준

※ 작성자 : 재무과 최영애(☎ 250-7047)

1-2. 발전기금회계

(단위 : 천원)

구분	캠퍼스	춘천캠퍼스		삼척캠퍼스		계	
		금액	%	금액	%	금액	%
세입	합계	8,897,298	100.0	5,535,240	100.0	14,432,538	100.0
	이월금	5,538,535	62.2	684,240	12.4	6,222,775	43.1
	기부금	1,737,820	19.5	4,804,000	86.8	6,541,820	45.3
	법인세환급금	68,023	0.8	7,000	0.1	75,023	0.5
	잡수입	1,552,920	17.5	40,000	0.7	1,592,920	11.1
세출	합계	8,897,298	100.0	5,535,240	100.0	14,432,538	100.0
	운영비	147,738	1.7	7,000	0.1	154,738	1.1
	장학사업비	311,108	3.5	4,605,440	83.2	4,916,548	34.1
	연구지원비	98,000	1.1	20,000	0.4	118,000	0.8
	교육기자재및시설확충비	-	0.0	-	0.0	-	0.0
	기타사업비	7,413,877	83.3	672,800	12.2	8,086,677	56.0
	기본재산증자비	287,446	3.2	130,000	2.3	417,446	2.9
	차기이월금	638,763	7.2	100,000	1.8	738,763	5.1
예비비	366	0.0	-	0.0	366	0.0	

※ 2016년도 예산액 기준

※ 작성자 : 대외협력과 백성미(☎ 250-6064), 운영기획과 김민성(☎ 570-6890)

1-3. 산학협력단회계

(단위 : 천원)

구분	캠퍼스	춘천캠퍼스		삼척캠퍼스		계	
		금액	%	금액	%	금액	%
수입 구분	합계	129,358,880	100.0	13,539,339	100.0	142,898,219	100.0
	산학협력수익	18,206,508	14.1	3,161,249	23.3	21,367,757	15.0
	지원금수익	63,613,600	49.2	5,275,852	39.0	68,889,452	48.2
	간접비수익	8,100,000	6.3	1,073,620	7.9	9,173,620	6.4
	전입및기부금	400,000	0.3	-	0.0	400,000	0.3
	운영외수익	427,075	0.3	32,200	0.2	459,275	0.3
	자산부채수입	42,300	0.0	9,000	0.1	51,300	0.0
	기초의자금	38,569,397	29.8	3,987,418	29.5	42,556,815	29.8
지출 구분	합계	129,358,880	100.0	13,539,339	100.0	142,898,219	100.0
	산학협력비	14,128,500	10.9	3,336,753	24.6	17,465,253	12.2
	지원금사업비	63,644,740	49.2	4,895,600	36.2	68,540,340	48.0
	간접비사업비	6,863,000	5.3	1,325,722	9.8	8,188,722	5.7
	일반관리비	3,429,389	2.7	160,091	1.2	3,589,480	2.5
	운영외비용	661,000	0.5	9,300	0.1	670,300	0.5
	학교회계전출금	950,000	0.7	331,524	2.4	1,281,524	0.9
	자산부채지출	307,590	0.2	39,000	0.3	346,590	0.2
기말의자금	39,374,661	30.4	3,441,349	25.4	42,816,010	30.0	

※ 2016년도 예산액 기준

※ 작성자 : 산학연구기획부 김덕환(☎ 250-6932)

2. 대학예산과 학생부담금

(단위 : 천원, %)

구분 캠퍼스	대학회계 세출 예산	학생부담금			부담비율 B/A(%)
		입학금	수업료	소계(B)	
합계	217,570,929	913,187	99,795,107	100,708,294	46.3
춘천캠퍼스	158,253,408	622,200	71,169,383	71,791,583	45.4
삼척캠퍼스	59,317,521	290,987	28,625,724	28,916,711	48.7

※ 2016년도 예산액 기준
 ※ 작성자 : 재무과 최영애(☎ 250-7047)

3. 등록금 현황

3-1. 대학

(단위 : 천원)

캠퍼스	계열별	인문사회	이 학		공 학	체 육	예 능	약 학	의 학
			이학 I	이학 II					
춘천캠퍼스	입 학 금	164	164	164	164	164	164	164	164
	수 업 료	3,426	4,202	3,832	4,438	4,438	4,620	6,134	4,414
	소 계	3,590	4,366	3,996	4,602	4,602	4,784	6,298	4,578
	전 년 도 금	3,590	4,366	3,996	4,602	4,602	4,784	6,298	4,578
	전년대비 인상률	-	-	-	-	-	-	-	-

캠퍼스	계열별	인문사회	이 학	공 학	체 육	예 능	약 학	의 학
삼척캠퍼스	입 학 금	164	164	164	164	164	-	-
	수 업 료	3,426	4,202	4,438	4,438	4,620	-	-
	소 계	3,590	4,366	4,602	4,602	4,784	-	-
	전 년 도 금	3,590	4,366	4,602	4,602	4,784	-	-
	전년대비 인상률	-	-	-	-	-	-	-

※ 2016학년도 신입생 기준
 ※ 재학생 1인당 연간 등록금 납입액
 ※ 작성자 : 재무과 김선길(☎ 250-7054), 행정지원과 안미숙(☎ 570-6242)

3-2. 일반대학원

(단위 : 천원)

캠퍼스	계열별	인문사회	이 학	공 학	체 육	예 능	약 학	의 학		
								수의학	의학과 (기초)	의학과 (임상)
춘천캠퍼스	입 학 금	178	178	178	178	178	178	178	178	178
	수 업 료	4,042	5,034	5,252	5,360	5,738	5,738	7,208	6,038	8,178
	소 계	4,220	5,212	5,430	5,538	5,916	5,916	7,386	6,216	8,356
	전 년 도 금	4,220	5,212	5,430	5,538	5,916	5,916	7,386	6,216	8,356
	전년대비 인상률	-	-	-	-	-	-	-	-	-

(단위 : 천원)

캠퍼스	계열별	인문사회	이 학	공 학	체 육	예 능	약 학	의 학
삼척캠퍼스	입 학 금	178	178	178	178	178	-	-
	수 업 료	4,042	5,034	5,252	5,738	5,738	-	-
	소 계	4,220	5,212	5,430	5,916	5,916	-	-
	전 년 도 금	4,220	5,212	5,430	5,916	5,916	-	-
	전년대비 인상률	-	-	-	-	-	-	-

3-3. 교육대학원

(단위 : 천원)

캠퍼스	계열별	인문사회		이 학		공 학		체 육		예 능	
		계절제	야간제	계절제	야간제	계절제	야간제	계절제	야간제	계절제	야간제
춘천캠퍼스	입 학 금	178	178	178	178	-	-	178	178	178	178
	수 업 료	3,472	3,580	4,372	4,484	-	-	4,672	4,784	4,850	4,966
	소 계	3,650	3,758	4,550	4,662	-	-	4,850	4,962	5,028	5,144
	전 년 도 금	3,650	3,758	4,550	4,662	-	-	4,850	4,962	5,028	5,144
	전년대비 인상률	-	-	-	-	-	-	-	-	-	-

3-4. 특수대학원

(단위 : 천원)

캠퍼스	계열별	인문사회			이 학 (녹색생명산업 정책대학원)	공 학 (산업대학원)	예 능 (산업대학원)
		경영대학원		정보과학 행정대학원			
		일반	주말MBA				
춘천캠퍼스	입 학 금	178	178	178	178	178	178
	수 업 료	3,580	5,862	3,580	4,484	4,674	4,966
	소 계	3,758	6,040	3,758	4,662	4,852	5,144
	전 년 도 등 록 금	3,758	6,040	3,758	4,662	4,852	5,144
	전년대비 인 상 륜	-	-	-	-	-	-

(단위 : 천원)

캠퍼스	계열별	인문사회	이 학	공 학	체 육	예 능	약 학	의 학
삼척캠퍼스	입 학 금	178	178	178	178	178	-	-
	수 업 료	3,606	4,700	4,700	4,700	4,700	-	-
	소 계	3,784	4,878	4,878	4,878	4,878	-	-
	전 년 도 등 록 금	3,784	4,878	4,878	4,878	4,878	-	-
	전년대비 인 상 륜	-	-	-	-	-	-	-

3-5. 전문대학원

(단위 : 천원)

캠퍼스	계열별	인문사회 (법학)	이 학	공 학	체 육	예 능	약 학	의 학 (의학)
춘천캠퍼스	입 학 금	178	-	-	-	-	-	178
	수 업 료	10,050	-	-	-	-	-	11,578
	소 계	10,228	-	-	-	-	-	11,756
	전 년 도 등 록 금	10,228	-	-	-	-	-	11,756
	전년대비 인 상 륜	-	-	-	-	-	-	-

(단위 : 천원)

캠퍼스	계열별	인문사회 이 학 공 학 체 육 예 능 약 학 의 학						
		입 학 금	-	-	178	-	-	-
	수 업 료	-	-	5,252	-	-	-	-
삼척캠퍼스	소 계	-	-	5,430	-	-	-	-
	전 년 도 금	-	-	5,430	-	-	-	-
	전년대비 인 상 륜	-	-	-	-	-	-	-

- ※ 2016학년도 신입생 기준
- ※ 재학생 1인당 연간 등록금 납입액
- ※ 작성자 : 재무과 김선길(☎ 250-7054), 행정지원과 안미숙(☎ 570-6242)

4. 학생 1인당 교육비 산정근거

(단위 : 천원)

구 분	일반회계(A)	기성(대학) 회계(B)	발전기금 회계(C)	산학협력단 회계(D)	도서구입비 (E)	기계기구 매입비 (F)	총교육비 (G=A+B+C+D+E+F)	재학생 수 (H)	학생1인당 교육비(I=G/H)
2013	106,604,565	86,864,332	6,988,805	92,527,725	1,505,659	8,731,309	303,222,395	24,645	12,303.6
2014	109,432,692	84,442,659	7,138,870	96,081,062	1,375,548	10,237,609	308,708,440	24,981	12,357.7
2015	94,649,320	126,499,714	6,143,196	80,740,259	988,097	12,100,135	321,120,721	24,829	12,933.3

- ※ 작성기준 : 결산액 기준, 정보공시 기준
 - 일반회계 : 인건비(100) + 물건비(200) + 세출에는 포함되지 않는 학비감면액 - 인건비, 물건비 중 수입대체성 경비(입시 관련 비용, 국립대학국유재산활용화비용)
 - 기성회계 : 인건비 + 운영비 + 경상이전비 - 경상이전비 중 차입금이자 - 인건비, 운영비, 경상이전비 중 수입대체경비
 - 대학회계 : 인적경비 + 교육연구학생지도 및 장학비 + 운영비 - 운영비 중 지급이자 - 인적경비, 교육연구학생지도 및 장학비, 운영비 중 수입대체경비(최고경영자과정, 각종 연수과정, 교양문화과정, 어학과정, 지역사회과정 등의 평생교육과정 관련 비용)
 - 발전기금회계 : 운영비 + 목적사업비 중 장학사업비 및 연구지원비 + 기금교수인건비
 - 산학협력단회계 : 현금흐름표의 산학협력비 + 지원금사업비+ 일반관리비 + 간접비사업비
 - 도서구입비 : 일반회계, 기성회계, 발전기금 회계 중 도서구입비
 - 기계기구매입비 : 일반회계, 기성회계, 발전기금회계, 산학협력단 회계 중 기계기구매입(취득)비
- ※ 12년도 도서구입비 및 기계기구매입비는 기성회계에 포함
- ※ 작성자 : 재무과 이후남(☎ 250-7056)

교육기본 · 부속시설편

1. 도서관 현황
2. 중앙박물관 현황
3. 보건진료소 현황
4. 학생생활관 현황
5. 국제어학원 현황
6. 교수학습개발원 현황
7. 평생교육원 현황
8. 공동실험실습관 현황
9. 백령아트센터 현황
10. 부설고등학교 현황
11. 어린이집 현황
12. 대학신문 발간 현황
13. 재단법인 현황

1. 도서관 현황

1-1. 시설 현황

(단위 : ㎡, 석, 대)

구분	건물면적	열람좌석수			컴퓨터수		
		자유열람석	자료실열람석	합계	업무용	이용자용	합계
도서관	15,712	1,158	935	2,093	50	102	152
삼척도서관	9,511	736	627	1,363	18	220	238

※ 작성자 : 학술정보지원과 박윤근(☎ 250-8004), 학술정보운영과 이수진(☎ 250-8019), 학술정보지원과 정재욱(☎ 250-8018), 삼척도서관 육성훈(☎ 570-6272)

1-2. 장서구성 현황

(단위 : 권, 점, 종)

연도	구분	도서자료(권)			비도서(점)	전자자료(패키지)			인쇄형 연속간행물(종)		
		국내	국외	합계		국내	국외	합계	국내	국외	합계
2016	도서관	967,502	299,397	1,266,899	32,142	15	49	64	1,539	851	2,390
	삼척도서관	376,446	29,879	406,325	12,846	3	9	12	327	106	433

※ 작성자 : 학술정보지원과 이월계(☎ 250-8011), 삼척도서관 육성훈(☎ 570-6272)

1-3. 자료구입비 현황

(단위 : 천원)

연도	구분	합계	단행본	연속간행물	비도서자료	전자자료				
						전자저널	웹DB	기타자료	계	
2015	도서관	소계	3,223,965	396,493	754,382	4,834	1,645,460	391,793	31,003	2,068,256
		국내자료	494,014	296,493	18,839	2,000	101,610	70,334	4,738	176,682
		국외자료	2,729,951	100,000	735,543	2,834	1,543,850	321,459	26,265	1,891,574
	삼척도서관	소계	437,723	94,000	47,258	5,981	173,871	83,788	32,824	290,484
		국내자료	184,391	80,000	24,038	5,981	41,614	19,360	13,398	74,372
		국외자료	253,332	14,000	23,220	0	132,257	64,428	19,426	216,112

※ 작성기준 : 일반회계(2015. 1. 1. ~ 2015. 12. 31.), 대학회계(2015. 3. 1. ~ 2016. 2. 28.) 결산기준

※ 작성자 : 학술정보지원과 이월계(☎ 250-8011), 삼척도서관 육성훈(☎ 570-6272)

2. 중앙박물관 현황

(단위 : 개, 권)

연도	구분	합계	금속류	옥석류	토도류	골각류	목죽류	모피류	편직류	의상류	서화류	고문서	기타
2013		9,239	768	854	434	56	699	56	68	14	561	5,698	31
2014		9,273	769	854	434	56	722	56	68	14	561	5,698	31
2015		9,277	769	854	434	56	726	56	68	14	571	5,698	31

※ 발굴조사 유물 제외

※ 작성자 : 중앙박물관 김동수(☎ 250-8077)

3. 보건진료소 현황

3-1. 연도별 진료소 이용 현황

(단위 : 명)

연도 이용자	2014		2015		2016	
	춘천캠퍼스	삼척캠퍼스	춘천캠퍼스	삼척캠퍼스	춘천캠퍼스	삼척캠퍼스
합 계	25,114	4,994	23,426	7,870	21,629	8,203
학 생	19,768	4,392	18,422	6,727	17,477	7,244
교 직 원	5,376	602	5,004	1,143	4,152	959

※ 작성기준 : 2015. 3. 1. ~ 2016. 2. 28.

※ 작성자 : 보건진료소 강민아(☎ 250-8080), 교학지원과 김숙자(☎ 570-6222), 도계운영지원과 정현숙(☎ 540-3240)

3-2. 과목별 진료 현황

(단위 : 명)

과 목	구 분	춘천캠퍼스			삼척캠퍼스		
		합 계	교직원	학 생	합 계	교직원	학 생
호흡기계질환		6,510	1,395	5,115	1,924	223	1,701
소화기계질환		1,469	425	1,044	606	99	507
내분비, 영양, 대사조절기질환		30	3	27	-	-	-
신경계, 감각기관의질환		250	47	203	201	11	190
순환기계질환		1	1	-	-	-	-
비뇨, 생식기계질환		676	52	624	340	9	331
피부, 피하조직의질환		167	70	97	173	29	144
근골격계및결합조직의질환		247	100	147	1	1	-
증상징후및불명확한병태		2,369	741	1,628	956	255	701
사고손상, 중독및폭행		4,503	631	3,872	2,092	240	1,852
보 조 분 류		5,324	670	4,654	1,874	90	1,784
감염성기생충질환		47	14	33	36	2	34
정신건강상담		33	1	32	-	-	-

※ 작성기준 : 2015. 3. 1. ~ 2016. 2. 28.

※ 작성자 : 보건진료소 강민아(☎ 250-8080), 교학지원과 김숙자(☎ 570-6222), 도계운영지원과 정현숙(☎ 540-3240)

4. 학생생활관 현황

4-1. 연도별 시설보유 현황

〈춘천캠퍼스〉

(단위 : m²)

연도	구분 시 설 면 적	건 물 별 현 황														
		제1학생기숙사					제2학생기숙사			제3학생기숙사			국 제	BTL	국제인재	
		올곡관	퇴계관	다산관	예지원	식당	난지원	국지원	휴게공간	의암관	한서관	식당	생활관	생활관	양성관	
2014	70,815	3,486	3,486	3,108	3,315	2,131	1,943	2,400	597	3,436	3,436	1,031	4,915	32,978	4,553	
2015	70,815	3,486	3,486	3,108	3,315	2,131	1,943	2,400	597	3,436	3,436	1,031	4,915	32,978	4,553	
2016	62,912	3,486	3,486	3,108	3,315	2,131	1,943	2,400	597	-	-	-	4,915	32,978	4,553	

〈삼척캠퍼스〉

(단위 : m²)

연도	구분 시 설 면 적	건 물 별 현 황					
		연장관	두타관	해솔관	도원관	황조관	진리관
2014	50,776	4,816	5,131	6,984	11,557	9,303	12,985
2015	50,776	4,816	5,131	6,984	11,557	9,303	12,985
2016	50,776	4,816	5,131	6,984	11,557	9,303	12,985

※ 작성자 : 학생생활관 장광준(☎ 250-8073), 삼척생활관 김아름(☎ 570-6472), 도계생활관 강미정(☎ 541-5462)

4-2. 연도별 입사인원 현황

〈춘천캠퍼스〉

(단위 : 명)

연도	구분 재학생 (A)	입 사 학 생 수												입사율 (%) B/A*100
		계 (B)	제1학생기숙사				제2학생기숙사		제3학생기숙사		국 제	BTL	국제인재	
			올곡관	퇴계관	다산관	예지원	난지원	국지원	의암관	한서관	생활관	생활관	양성관	
2014	17,057	4,322	236	380	220	201	244	262	264	268	192	1,892	163	25.3
2015	17,282	4,322	236	380	220	201	244	262	264	268	192	1,892	163	25.0
2016	17,471	3,658	104	380	220	201	244	262	-	-	192	1,892	163	20.9

〈삼척캠퍼스〉

(단위 : 명)

연도	구분 재학생(A)	입 사 학 생 수								입사율(%) B/A*100
		계(B)	연장관	두타관	해솔관	도원관	황조관	진리관		
2014	6,777	3,192	326	330	300	740	590	906	47.1	
2015	7,019	3,192	326	330	300	740	590	906	45.5	
2016	6,474	3,184	326	330	300	740	590	898	49.1	

※ 작성자 : 학생생활관 장광준(☎ 250-8073), 삼척생활관 김아름(☎ 570-6472), 도계생활관 강미정(☎ 541-5462)

5. 국제어학원 현황

5-1. 일반 현황

〈춘천캠퍼스〉

(단위 : m², 개, 시간, 명)

실명	구분	면적	보유기기명(수량)	좌석 수	실습(주당)	
					시간	인원
교양강의실(001)		239.4	프로젝터, 스크린, 방송시설, 컴퓨터	219	30	548
강의실(101)		87.5	컴퓨터, TV, 냉난방기, 빔프로젝터	48	14	186
강의실(104)		87.5	컴퓨터, TV, 냉방기, 빔프로젝터	42	60	748
회화강의실(105)		21.6	컴퓨터, TV, 냉방기	10	30	50
회화강의실(108)		39.5	컴퓨터, 빔프로젝터, 냉방기	11	64	390
회화강의실(109)		38.7	컴퓨터, 빔프로젝터, 냉방기	15	40	230
회화강의실(204)		43.2	컴퓨터, 빔프로젝터, 냉방기	20	56	106
회화강의실(206)		43.2	컴퓨터, 빔프로젝터, 냉방기	21	30	60
강의실(301)		87.5	컴퓨터, TV, 냉방기, 빔프로젝터	45	74	1016
강의실(302)		87.5	컴퓨터, TV, 냉난방기, 빔프로젝터	45	48	180
회화강의실(304)		43.2	컴퓨터, 빔프로젝터, 냉난방기	20	25	24
회화강의실(305)		21.6	컴퓨터, TV, 냉방기	20	52	48
회화강의실(306)		21.6	컴퓨터, TV, 냉방기	15	52	44
회화강의실(307)		21.6	컴퓨터, TV, 냉방기	15	48	38
회화강의실(308)		21.6	컴퓨터, TV, 냉방기	20	56	44
회화강의실(309)		21.6	컴퓨터, TV, 냉방기	10	56	48
회화강의실(310)		21.6	컴퓨터, TV, 냉방기	10	48	34
회화강의실(311)		21.6	컴퓨터, TV, 냉방기	12	32	136
강의실(401)		87.5	컴퓨터, TV, 냉방기, 빔프로젝터	45	40	32
강의실(402)		87.5	컴퓨터, TV, 냉난방기, 빔프로젝터	45	46	686
강의실(404)		87.5	컴퓨터, TV, 냉방기, 빔프로젝터	45	60	786
회화강의실(405)		43.2	컴퓨터, 빔프로젝터, 냉방기	20	60	36
세미나실(406)		123.0	컴퓨터, 빔프로젝터, 냉난방기	40	-	-

〈삼척캠퍼스〉

(단위 : m², 개, 시간, 명)

실명	구분	면적	보유기기명(수량)	좌석 수	실습(주당)	
					시간	인원
K217(회화강의실)		47	컴퓨터(1), 빔프로젝터(1), 카세트플레이어(1), 냉난방기(1)	20	8	21
K218(회화강의실)		47	컴퓨터(1), 빔프로젝터(1), 카세트플레이어(1), 냉난방기(1)	20	20	5
K219(멀티미디어실)		47	컴퓨터(1), 빔프로젝터(1), 카세트플레이어(1), 냉난방기(1)	10	28	28
K323(어학강의실)		47	컴퓨터(1), 카세트플레이어(1), 냉난방기(1)	40	4	26

※ 작성자 : 국제어학원 구진주(☎ 250-7155), 삼척국제어학원 최지선(☎ 570-6228)

5-2. 강사 현황

(단위 : 명)

구분 캠퍼스	내 국 인				외 국 인				합 계
	전 임	초빙	시간강사	기 타	전 임	초빙	시간강사	기 타	
춘천캠퍼스	1	-	30	-	-	16	-	-	47
삼척캠퍼스	-	-	2	2	-	1	-	-	5

※ 작성자 : 국제어학원 구진주(☎ 250-7155), 삼척국제어학원 최지선(☎ 570-6228)

5-3. 프로그램 운영

(단위 : 개, 명)

구분 캠퍼스	교 육 내 용				수 강 대 상
	강좌 수	반 수	시 간 수	수 강 생	
춘천캠퍼스	148	130	6,608	1,659	대학(원)생 교 직 원 일 반 인 외국인학생(한국어강좌)
삼척캠퍼스	25	25	5696	1,191	

※ 작성기준 : 2015. 3. 1. ~ 2016. 2. 28.

※ 작성자 : 국제어학원 구진주(☎ 250-7155), 삼척국제어학원 최지선(☎ 570-6228)

6. 교수학습개발원 현황

6-1. 교수 지원

〈춘천캠퍼스〉

프 로 그 램 명	2013		2014		2015	
	횟수/과제 수	인원	횟수/과제 수	인원	횟수/과제 수	인원
교수법 과정(특강 및 워크숍)	6	334	6	308	7	500
교수법 집중 세미나	2	245	2	388	2	447
수업방법개선연구과제 공모 지원 사업	5	5	5	5	2	2
강원대교육상	1	5	1	5	1	7
수업 촬영 서비스	20	20	34	34	68	68
합 계	34	609	48	740	80	1,024

※ 작성자 : 교수학습개발원 윤정빈(☎ 250-7162), 송충진(☎ 250-7379), 김성목(☎ 250-7181), 이순우(☎ 250-7179), 교학지원과 권태형(☎ 570-6425)

※ 강원대교육상은 춘천캠퍼스 삼척캠퍼스 통합 운영함.

6-2. 학습 지원

〈춘천캠퍼스〉

프로그램명	2013		2014		2015	
	횟수/과제 수	인원	횟수/과제 수	인원	횟수/과제 수	인원
학습법 과정(특강 및 워크숍)	6	927	4	365	4	325
학습포트폴리오 개발 지원 사업	16	16	-	-	1	20
신입생 학습 공동체 지원 사업	29	188	30	213	1	281
학생 튜터링 지원 사업	32	212	30	217	3	328
좋은 수업 에세이 공모 지원 사업	20	109	20	106	1	219
합 계	83	1,343	84	901	10	1,173

〈삼척캠퍼스〉

프로그램명	2013		2014		2015	
	횟수/과제 수	인원	횟수/과제 수	인원	횟수/과제 수	인원
학습포트폴리오 개발 지원 사업	9	9	-	-	-	-
신입생 학습 공동체 지원 사업	-	-	9	49	8	55
학생 튜터링 지원 사업	-	-	11	64	10	58
좋은 수업 에세이 공모 지원 사업	10	26	12	24	12	5
합 계	19	35	32	137	30	118

※ 작성자 : 교수학습개발원 송충진(☎ 250-7379), 홍승이(☎ 250-7163), 김성목(☎ 250-7181), 교학지원과 권태형(☎ 570-6425), 김현정(☎ 570-6451)

6-3. 이러닝 지원

프로그램명	2013		2014		2015	
	횟수/과제 수	인원	횟수/과제 수	인원	횟수/과제 수	인원
교내 이러닝 강좌 운영	75	8,310	59	6,214	56	5,847
군학점취득 이러닝강좌	45	570	33	552	34	551
타대학간 학점교류 이러닝강좌	11	1,033	10	971	11	1180
플립드러닝 강좌 운영	-	-	-	-	8	306
이러닝강좌 콘텐츠 개발	6	9	1	3	6	6
플립드러닝 강좌 콘텐츠 개발	-	-	3	3	8	8
합 계	137	9,922	103	7,740	123	7,898

※ 이러닝 지원은 춘천캠퍼스 삼척캠퍼스 통합 운영함

※ 작성자 : 교수학습개발원 은동진(☎ 250-7161)

7. 평생교육원 현황

7-1. 시설 규모

〈춘천캠퍼스〉

(단위 : m², 개)

연도	구분	시설면적	강의실수		비고
			교양	전공	
2014		2,012	1	16	
2015		2,012	1	16	
2016		2,012	1	16	

〈삼척캠퍼스〉

(단위 : m², 개)

연도	구분	시설면적	강의실수		비고
			교양	전공	
2014		294	6	-	
2015		294	5	-	
2016		294	5	-	

※ 작성자 : 평생교육원 이규태(☎ 250-7190), 평생교육원(삼척) 성주현(☎ 570-6733)

7-2. 수강생 현황

〈춘천캠퍼스〉

(단위 : 강좌, 명)

연도	구분	개설강좌수			수강인원수		
		1학기	2학기	소계	1학기	2학기	소계
2013		66	58	124	763	712	1,475
2014		59	60	119	604	629	1,233
2015		64	71	135	677	708	1,385

〈삼척캠퍼스〉

(단위 : 강좌, 명)

연도	구분	개설강좌수			수강인원수		
		1학기	2학기	소계	1학기	2학기	소계
2013		22	19	38	385	242	627
2014		14	12	26	176	135	311
2015		13	11	24	175	142	317

※ 위탁교육생 인원 미포함

※ 작성자 : 평생교육원 이규태(☎ 250-7190), 평생교육원(삼척) 성주현(☎ 570-6733)

7-3. 과정별 수강인원 현황

〈춘천캠퍼스〉

(단위 : 명)

과 정	2015. 1학기	2015. 2학기	과 정	2015. 1학기	2015. 2학기
전문교육과정	131	70	일반취미교양과정	216	216
음악교양과정	132	144	특별교육과정	108	180
미술교양과정	90	98	-	-	-

〈삼척캠퍼스〉

(단위 : 명)

과 정	2015. 1학기	2015. 2학기	과 정	2015. 1학기	2015. 2학기
전문교육과정	48	43	문화예술교양과정	50	71
자격증취득과정	77	28	-	-	-

※ 작성자 : 평생교육원 이규태(☎ 250-7190), 평생교육원(삼척) 성주현(☎ 570-6733)

7-4. 위탁 교육

〈춘천캠퍼스〉

(단위 : 명)

연 도	명 칭	기 간	인 원	비 고
2015	홍천군 평생학습선도대학 프로그램	2015.04.02.~2015.11.12.	25	홍천군
	심리상담사(2사단) 특별과정	2015.06.20.~2015.09.12.	20	육군 2사단
	KNU르네상스 과정(1기)	2015.06.03.~2015.08.05.	20	총무과
	KNU르네상스 과정(2기)	2015.10.13.~2015.12.15.	20	총무과
	건강한 직장 만들기 과정(1기)	2015.06.08.~2015.07.30.	36	총무과
	건강한 직장 만들기 과정(2기)	2015.10.26.~2015.12.18.	27	총무과
	심리상담사(2사단) 특별과정	2016.01.15.~2016.02.27.	10	육군 2사단

※ 삼척캠퍼스 위탁교육 없음

※ 작성자 : 평생교육원 이규태(☎ 250-7190), 평생교육원(삼척) 성주현(☎ 570-6733)

8. 공동실험실습관 현황

8-1. 시설 규모

(단위 : m², 개)

캠 퍼 스	준공년도	연면적	실험실 면적	실험실 개수
춘천캠퍼스	1996.12.26.	3,210	1,513	25
삼척캠퍼스	2000.08.08.	6,019	2,449	28

※ 작성자 : 공동실험실습관 정창수(☎ 250-7122), 삼척공동실험실습관 강명화(☎ 570-6791)

8-2. 실험실별 기기 현황(3,000만원 이상)

〈춘천캠퍼스〉

(단위 : 천원)

연 도	분 석 실	기종 및 수량(종수)	기 기 금 액
2016	유 기 구 조 분 석 실	NMR 600 외 6품목(7종)	1,711,697.2
	질 량 분 석 실	MS 외 10품목(11종)	1,684,415.7
	분 리 분 석 실	ICP-MS 외 21품목(22종)	1,861,349.3
	바 이 오 분 석 실	FACS 외 12품목(13종)	2,185,538.2
	전 자 현 미 경 실	FE-TEM 외 13품목(14종)	2,952,051.8
	물 성 구 조 분 석 실	ESCA 외 14품목(15종)	2,876,513.8
	방 사 성 동 위 원 소 실	LSC 1품목(1종)	44,404.3
	합 계	83종	13,315,970.3

〈삼척캠퍼스〉

(단위 : 천원)

연 도	분 석 실	기종 및 수량(종수)	기 기 금 액
2016	물 성 분 석 실	PSA 외 3종(4종)	470,618
	현 미 경 실	SEM 외 6종(7종)	1,172,048
	분 리 분 석 실	GC 외 8종(9종)	1,108,774
	분 광 분 석 실	ICP-AES 외 7(8종)	852,771
	X 선 분 석 실	XRD 외 3종(4종)	615,282
	열 분 석 실	TG-DTA.DSC 외 5종(6종)	823,326
	시 편 전 처 리 실	Mill 외 5종(6종)	317,190
	합 계	44종	5,360,009

※ 작성기준 : 2016. 4. 1.(부대장비 포함)

※ 작성자 : 공동실험실습관 박용익(☎ 250-7130), 삼척공동실험실습관 이은주(☎ 570-6629)

8-3. 실험실별 실험 현황

〈춘천캠퍼스〉

(단위 : 건, 시간)

연 도	분 석 실	실 험 건 수	사 용 시 간	시 료 수
2015	유 기 구 조 분 석 실	2,698	7,338	9,549
	질 량 분 석 실	383	818.5	982
	분 리 분 석 실	743	4,480.5	5,810
	바 이 오 분 석 실	705	1,783	5,363
	전 자 현 미 경 실	1,264	3,363.4	8,076
	물 성 구 조 분 석 실	830	3,986.7	3,357
	방 사 성 동 위 원 소 실	28	182	316
	합 계	6,651	21,952.1	33,453

〈삼척캠퍼스〉

(단위 : 건, 시간)

연 도	분 석 실	실 험 건 수	사 용 시 간	시 료 수
2015	물 성 분 석 실	30	420	145
	현 미 경 실	39	475	237
	분 리 분 석 실	32	938	375
	분 광 분 석 실	158	3,188	1,678
	X 선 분 석 실	165	1,790	897
	열 분 석 실	23	490	225
	합 계	447	7,301	3,557

※ 작성기준 : 2015. 1. 1. ~ 2015. 12. 31.

※ 작성자 : 공동실험실습관 정창수(☎ 250-7122), 삼척공동실험실습관 강명화(☎ 570-6791)

9. 백령아트센터 현황

9-1. 시설 규모

(단위 : m²)

합 계	로 비	객 석	무 대	조명,음향실	공연지원시설	기 타
6,225	2,810	1,436	618	130	727	504

※ 작성자 : 백령아트센터 이흥재(☎ 250-7201)

9-2. 객석 규모

(단위 : 석)

합 계	1 층						2 층						장애인석
	1-A	1-B	1-C	1-D	1-E	소계	2-A	2-B	2-C	2-D	2-E	소계	
1,616	161	184	202	184	161	892	140	133	162	143	130	708	16

※ 작성자 : 백령아트센터 이흥재(☎ 250-7201)

9-3. 대관 현황

(단위 : 회)

연 도	합 계	준비대관	음악	대중예술	중고예술제	행 사	기 타
2013	95	30	19	18	11	12	5
2014	135	49	12	28	10	21	15
2015	78	34	5	18	7	19	29

※ 작성자 : 백령아트센터 이흥재(☎ 250-7201)

10. 부설고등학교 현황

(단위 : 실, 명, %)

구분 연도	학년별/학급 수			학급당 학생 수 (평균)	전 체 학급 수	전 체 학생 수	교원 수	직원 수	진 학 상 황			비 고
	1/10	2/9	3/9						졸업자 수	진학자 수	진학률	
2014	1/10	2/9	3/9	36.8	28	1,029	65	13	349	300	86.0	'13졸업
2015	1/10	2/9	3/9	36.2	28	1,014	64	18	348	278	79.9	'14졸업
2016	1/10	2/9	3/9	35.5	28	994	66	18	343	291	77.5	'15졸업

※ 교원수 : 기간제 교사는 제외

※ 직원수 : 무기계약직 포함, 1년 미만 계약직원은 제외

※ 작성자 : 부설고 한상미(☎ 254-1993)

11. 어린이집 현황

(단위 : 명)

구 분		영아반		유아반			합 계
		만1세	만2세	만3세	만4세	만5세 이상	
원아	정원	19	21	20	20	19	99
	현원	19	21	20	20	19	99
교사	정교사	4	3	2	1	1	11
	보조교사	-	1	-	-	1	2

※ 작성자 : 어린이집 김은경(☎ 251-2116)

12. 대학신문 발간 현황

(단위 : 회, 면)

구 분		연 도			
		2012	2013	2014	2015
연 간 발간회수	국 문	23	24	24	21
	영 문	4	4	3	5
연 간 발간면수	국 문	200	200	200	175
	영 문	112	112	80	5

※ 작성기준 : 2015. 1. 1. ~ 2015. 12. 31.
 ※ 2015년 국문, 영문 통합 발행 시행
 ※ 작성자 : 신문방송사 배정아(☎ 250-7173)

13. 재단법인 현황

<춘천캠퍼스>

(단위 : 원, 명)

재 단 법 인 별	기본 재산액	연구비 지급액	장 학 금 지 급 액	
			인 원	지 급 액
합 계	15,668,589,871	2,000,000	1,259	1,679,989,150
강 원 대 학 교 발 전 기 금 재 단	13,682,672,781	-	1,209	1,613,960,150
강 원 대 학 교 창 강 학 술·장 학 재 단	950,000,000	-	13	31,029,000
강 원 대 학 교 단 하 학 술 장 학 재 단	535,000,000	-	8	12,000,000
강원대학교경영학과동창회장학재단	209,000,000	-	13	7,000,000
강원대학교의학전문대학원교육연구재단	291,917,000	2,000,000	16	16,000,000

<삼척캠퍼스>

(단위 : 원, 명)

재 단 법 인 별	기본 재산액	연구비 지급액	장 학 금 지 급 액	
			인 원	지 급 액
합 계	1,622,205,596	1,133,739,380	6,277	4,409,730,740
강원대학교삼척캠퍼스발전기금재단	1,553,876,539	1,133,739,380	6,077	4,389,730,740
강원대학교삼척캠퍼스총동문회장학재단	668,329,057	-	20	20,000,000

※ 작성기준 : 2015. 1. 1. ~ 2015. 12. 31.
 ※ 작성자 : 대외협력과 백성미(☎ 250-6064), 운영기획과 김민성(☎ 570-6890), 교학지원과 엄재수(☎ 570-6218), 의학전문대학원 교육연구재단 이현미(☎ 250-7872)

제 24호 2016년도 통 계 연 보

2016 STATISTICAL YEARBOOK

2016년 11월 일 인쇄
2016년 11월 일 발행

발 행: 강원대학교

편 집: 강원대학교 기획처 기획조정과



< 춘천캠퍼스 >

200-701 강원도 춘천시 강원대학길 1
TEL. 033) 250-6114 FAX. 033) 251-9556

< 삼척캠퍼스 >

245-711 강원도 삼척시 중앙로 346
TEL. 033) 570-6114 FAX. 033) 572-8620