

# 統計黒部

平成25年版

# ご 利 用 に あ た っ て

- 1 収録されている資料については原則として、
  - ① 平成 18 年 3 月 30 日以前の資料については、「黒部」、「宇奈月」として旧黒部市、旧宇奈月町に分けて掲載しています。
  - ② 平成 18 年 3 月 31 日以降の資料については、合併後の黒部市の数値を掲載しています。
- 2 資料は県内官公庁・民間の諸機関並びに庁内各課から直接調査収集しました。  
なお、資料の出所は各表の左下部に表示しました。
- 3 調査時点、期間については、原則として各表の右上部に表示しました。  
資料中の年次、年度は次のとおりです。  
年次・・・・・・暦年（1月～12月）  
年度・・・・・・会計年度（4月～翌年3月）
- 4 数字の単位未満は、四捨五入を原則としました。したがって、総数と内訳が一致しない場合もあります。
- 5 統計表中、「X」と記載されているものについては、該当数字はあるが、公表を保留しています。
- 6 本書の収録した資料について、詳細な数字が必要な場合、あるいは疑義がある場合は、下記まで照会願います。

黒部市 市長政策室 企画政策課

電話：0765-54-2111（内線149）

FAX：0765-54-3959

# 目 次

I 土地・気象	1	8 小・中学校児童生徒の体位	22
1 地勢・歴史	1	9 高等学校生徒数及び教職員数	23
2 位置及び地勢	1	10 高等学校卒業者の進路	23
3 市役所の位置	1	11 高等学校卒業者の産業別就職状況	24
4 合併のあゆみ	2	12 高等学校卒業者の職業別就職者数	24
5 地目別土地面積	2	13 高等学校の施設状況	24
6 気象概要	3	14 社会教育委員	25
		15 公民館職員及び委員	25
II 人 口	4	16 社会教育団体等	25
1 人口と世帯の推移	4	17 スポーツ推進委員	25
2 地区別人口・世帯数及び面積	6	18 図書館の蔵書数	26
3 人口動態	7	19 図書館の貸出延利用者数	26
4 年齢別人口	8	20 図書館の貸出延利用冊数	27
5 年齢別地区人口	9	21 図書館の登録者数	27
6 町内別世帯数・人口	11	22 市民会館の利用状況	28
7 労働力状態別人口	12	23 中央公民館・婦人の家・児童センター・ 勤労者体育センター・勤労青少年ホーム ・子育て支援センターの利用状況	29
8 就業常住人口及び昼間人口	13	24 運動公園施設の利用状況	30
9 産業別就業者数	13	25 総合体育センター・宇奈月体育センター・ 健康スポーツプラザの利用状況	31
10 産業別年齢別就業者数	16	26 コラーレ・美術館・吉田科学館・ 歴史民俗資料館の利用状況	32
III 教育・文化	18	27 黒部市指定文化財	33
1 学校一覧	18	IV 農林水産業	36
2 小学校別児童数・学級数及び 教職員数	18	1 農家数・経営耕地面積	36
3 中学校別生徒数・学級数及び 職員数	18	2 専業・兼業別農家数	36
4 幼稚園別児童数・学級数及び 教員数	19	3 農業経営体の内訳	36
5 小中学校校舎・屋体・校地面積	19	4 地区別農家数・農家人口・ 経営耕地面積	37
6 小学校教員・児童数の推移	20		
7 中学校教員・生徒数の推移	21		

5	地区別農用機械所有状況	37	1	道路	52
6	販売目的で栽培した農作物の地区別 作付面積（農業経営体）	38	2	橋梁	52
7	家畜・家きんの飼育農家数、頭数	38	3	都市計画用途地域別面積	52
8	主要農作物生産量	39	4	公園の現況	53
9	農産物販売金額規模別経営体数	40	5	市営住宅	55
10	経営耕地面積規模別経営体数	40	6	家屋数及び評価額	57
11	保有山林面積規模別経営体数	41	VII	社会保障	58
12	漁業経営組織別経営体数	41	1	地区別民生児童委員数	58
13	漁業階層別経営体数	42	2	地区別生活保護世帯数及び 被保護人員	58
14	専業兼業別漁業世帯数	42	3	年次別保護の種類別人員及び 被保護世帯・人員の推移	59
15	主とする漁業種類別経営体数	43	4	生活保護費の推移	59
16	漁船の所有隻数及びトン数	44	5	社会福祉施設	60
17	種類別総漁獲量	44	6	年齢別保育児数	62
18	漁業男女年齢別就業者数	45	7	要援護老人数	63
19	漁業種類別漁獲金額	45	8	募金の状況	64
V	商工業	46	9	身体障害者手帳交付状況	65
1	商店数・従業者数・年間販売額	46	10	身体障害者・児の補装具交付及び 修理状況	65
2	飲食店・宿泊業数・従業者数	46	11	産業別求人及び充足数	66
3	業種別商店数商品年間販売額	47	12	一般職業紹介状況	66
4	中分類別商店の状況	47	13	雇用保険一般求職者給付取扱状況	67
5	年次別工場数・従業者数及び 製造品出荷額	48	14	国民健康保険事業	68
6	年次別1人当たり製造品出荷額等の 推移	48	15	国民年金加入者状況	69
7	中分類別従業者数及び 製造品出荷額	49	16	拠出年金の給付状況	70
8	大分類別事業所数及び従業者数	50	17	福祉年金の給付状況	72
9	常用雇用者規模別事業所数	50	18	火葬場使用状況	72
10	市預託金の利用状況等	51	19	療養給付	73
11	観光客等利用状況	51	20	その他の給付	74
VI	土木・建設	52	21	医療施設	74
			22	医療従事者	74
			23	結核定期健康診断実施状況	75

24	健康診査受診状況	75	15	家事手続案内	94
25	国民健康保険特定健康診査・ 特定保健指導実施状況	75	X	市民生活	95
26	後期高齢者健康診査実施状況	75	1	電力使用状況	95
27	年齢別結核患者登録者数	76	2	水道給水状況	96
28	主要死因別死亡数	76	3	給配水施設	97
29	予防接種実施状況	77	4	水道利用状況	98
30	市民病院施設	78	5	下水道整備状況	99
31	市民病院患者数の推移	78	6	し尿処理実績	99
32	市民病院診療科別診療状況	79	7	粗大物・不燃物処理実績	99
33	市民病院病床利用状況	80	8	可燃ごみ処理実績	100
			9	公害苦情の種別及び件数	100
VIII	運輸・通信	81	10	環境食品衛生関係営業者数	100
1	鉄道輸送状況	81	11	市内金融機関数	101
2	市内地方鉄道駅別乗降人員の推移	82	12	市内宗教法人数	101
3	バス運行状況	84			
4	自動車の保有台数	84	X I	行政・財政	102
5	黒部 I . C 出入交通量	85	1	特別職等	102
			2	黒部市行政組織図	104
IX	治安	87	3	課別職員数	107
1	消防組織及び人員	87	4	市民病院従事者数	108
2	消防機関の設備	87	5	投票区別選挙有権者数	109
3	消防施設	87	6	選挙種類別投票率	110
4	火災発生件数	88	7	一般会計決算額の推移（歳入）	122
5	原因別火災発生件数	89	8	一般会計決算額の推移（歳出）	123
6	救急活動	90	9	市税の推移	124
7	交通事故状況	91			
8	月別交通事故発生状況	91			
9	年齢別交通事故被害者数	92			
10	月別刑法犯罪認知件数	92			
11	主要罪種別認知件数及び検挙件数	92			
12	少年ぐ犯不良行為別人員	93			
13	民事訴訟の状況	93			
14	人事・通常訴訟の状況	93			

# くろべの1日

(平成24年度)



出生 0.89人



死亡 1.22人



婚姻 0.59件



離婚 0.13件

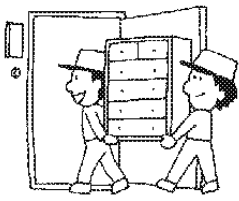

転入 3.59人

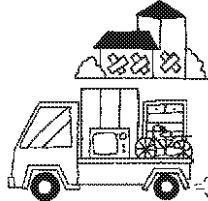

転出 3.38人



ごみ処理量 36.66t

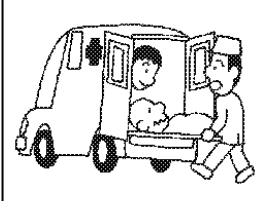

救急車出動 3.62件



火災 0.027件

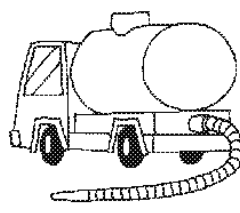

し尿処理量 3.326kℓ

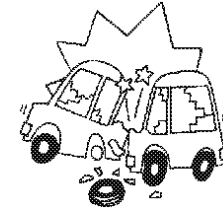

交通人身事故 0.41件



刑法犯罪 0.52件

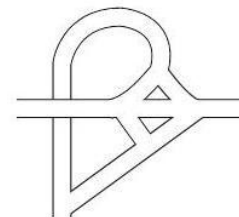

黒部IC出入交通量 4,732台

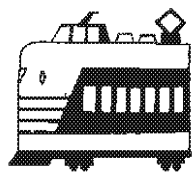

JR利用者数 3,972人

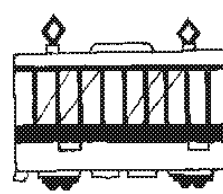

私鉄電車利用者数 3,177人

# I 土地・気象

## 1 地 勢

富山県の北東部に位置し、北は日本海に面し、東は北アルプスの山々を仰ぎ、南は立山連峰をはじめとする中部山岳国立公園がひかえている。

地勢は、平坦部に比べて山岳部が比較的多く、大きな高低差のある黒部川、布施川などの河川が流れており、黒部川流域には広大で肥沃な黒部川扇状地が広がる。

新市の行政区域は、東西約27k m、南北約35k m、面積は427.96km<sup>2</sup>で、富山県全体の面積の約10%を占める。

## 歴 史

阿古屋野台地にある古墳は、約1,500年前の豪族の墳墓と推定され、大和文化がこの地に及んでいたことを示している。江戸時代には、旧北陸街道の宿場町として栄える一方、加賀前田藩の領地として農政に力を入れ、平和な農村が形成されていた。

黒部市（旧黒部市）は、昭和15年に三日市町、石田村、田家村、村椿村、大布施村、前沢村、荻生村、若栗村の1町7村が合併し桜井町となり、昭和28年に東布施村を編入し、翌年4月に桜井町と生地町が合併し誕生した。一方、宇奈月町は昭和15年に浦山村と下立村が合併し、東山村となり、昭和29年7月に、内山村、愛本村、東山村が合併し誕生した。

平成18年3月31日には、黒部市と宇奈月町が合併し、現在の「黒部市」が誕生した。

## 2 位置及び地勢

方 位	経度・緯度		広 さ	面 積
極東	東経137° 45' 41"	(白馬岳山頂付近)	東 西 約27km 南 北 約35km	面 積 426.34km <sup>2</sup> ※
極西	東経137° 24' 33"	(生地鼻付近)		
極南	北緯 36° 37' 21"	(牛首山付近)		
極北	北緯 36° 55' 21"	(黒部川河口付近)		

資料：国土地理院北陸地方測量部

※平成22年度全国市町村要覧(総務省発行)に記載されている便宜上の概算数値

## 3 市役所の位置

黒部庁舎	東経137° 26' 57"	北緯36° 52' 25"
宇奈月庁舎	東経137° 33' 19"	北緯36° 51' 26"

#### 4 合併のあゆみ

##### 黒 部

合併年月日	合併市町村	合併後の人口 (人)	合併後の面積 (km <sup>2</sup> )	合併種目
昭15. 2. 11	三日市町・石田村・田家村・ 村椿村・大布施村・前沢村 荻生村・若栗村	17,391	48.15	合併 (桜井町)
昭28. 4. 1	桜井町・東布施村	25,446	86.18	編入 (桜井町)
昭29. 4. 1	桜井町・生地町	32,329 桜井町 25,446 生地町 6,883	87.91	合併 (黒部市)
平18. 3. 31	黒部市・宇奈月町	43,626 黒部市 37,481 宇奈月町 6,145	427.96	合併 (黒部市)

資料：総務課

##### 宇 奈 月

合併年月日	合併市町村	合併後の人口 (人)	合併後の面積 (km <sup>2</sup> )	合併種目
昭15. 4. 1	浦山村、下立村	3,568	16.97	合併 (東山村)
昭29. 7. 10	東山村、内山村、愛本村	9,358	341.20	合併 (宇奈月町)

資料：総務課

#### 5 地目別土地面積

平成25. 1. 1現在

総数	田	畑	宅地	山林	原野	雑種地	その他
427.96km <sup>2</sup>	30.35	1.69	11.60	17.83	4.14	2.89	359.46

資料：税務課



## 6 気象概要

### 黒 部

平成24年極値

区分 年間 (月間)	気 温 (°C)			平 均 相 对 湿 度 (%)	風 速 (m/s)		降 水 量 (mm)	降 雪 量 (cm)	天気日数 (午前9時観測)			
	最 高	最 低	平 均		最 大	平 均			晴	曇	雨	雪
H 2 4	39.3	-12.0	14.9	83.4	32.6	2.9	2336.5	452.0	145	143	56	22
1 月	8.6	-8.2	1.2	87.8	16.8	2.5	187.0	207.0	1	19	3	8
2 月	8.0	-12.0	0.6	88.0	21.4	2.6	164.0	168.0	5	11	5	8
3 月	21.7	-2.4	5.3	79.5	22.9	3.2	186.0	13.0	11	13	6	1
4 月	30.9	-0.1	12.9	78.8	27.6	2.9	93.0		14	12	3	1
5 月	30.1	5.0	17.2	81.9	18.6	4.8	160.5		15	11	5	
6 月	34.1	14.0	21.8	84.5	16.6	4.9	178.0		17	7	6	
7 月	38.7	19.3	29.3	83.5	14.0	1.7	196.0		14	17		
8 月	39.3	20.0	29.1	84.0	21.8	1.6	96.0		20	11		
9 月	38.3	14.6	25.3	84.3	18.6	1.6	184.0		18	9	3	
1 0月	29.6	6.9	22.2	80.3	19.9	1.9	200.0		15	11	5	
1 1月	21.4	0.8	9.7	80.1	23.6	3.0	338.5		9	10	11	
1 2月	13.0	-7.0	3.8	87.8	32.6	3.9	353.5	64.0	6	12	9	4

資料：黒部消防署

最高気温	8月 22日	39.3°C	年間平均気温	14.9°C
最低気温	2月 19日	-12.0°C	年間平均風速	2.9 m/s
最大風速	12月 8日	32.6 m/s	平均相対湿度	83.4%
最大降雨量	7月 7日	74.0 mm		
最大降雪量	1月 26日	30.0 cm		
	1月 28日			

## Ⅱ 人 口

### 1 人口と世帯の推移

黒 部

各年10.1現在

年次別	世帯数	人 口			一世帯当たり 人員	人口密度 (人/km <sup>2</sup> )
		総数	男	女		
大正 9	4,229	22,238	10,755	11,483	5.2	253.0
14	4,452	22,693	10,826	11,867	5.1	258.1
昭和 5	4,555	23,748	11,273	12,237	5.2	267.4
10	4,631	23,685	11,303	12,157	5.1	266.9
15	4,571	23,429	11,170	12,259	5.1	266.5
22	6,103	31,845	15,392	16,453	5.1	356.7
25	6,089	32,329	15,858	16,471	5.3	367.8
30	6,119	31,216	15,133	16,083	5.1	355.1
35	6,588	31,968	15,569	16,399	4.9	363.6
40	7,180	32,821	15,658	17,163	4.6	373.3
45	7,721	33,438	15,762	17,676	4.3	380.4
50	8,307	34,451	16,439	18,012	4.0	391.9
55	9,834	35,443	17,130	18,313	3.6	403.1
60	9,810	36,135	17,481	18,654	3.7	411.0
平成 2	10,151	36,493	17,658	18,835	3.6	420.6
7	10,688	36,414	17,567	18,847	3.4	419.7
12	11,490	36,531	17,694	18,837	3.2	421.1
17	12,092	36,543	17,657	18,886	3.0	421.2
22	14,628	41,852	20,303	21,549	2.9	98.2

資料：国勢調査

※平成22年以降は、新黒部市(旧黒部市・旧宇奈月町の合算)データ値を掲載

昭和5年、10年の男女別の人口については、合計が一致しない(原因は不明)

宇 奈 月

各年10.1現在

年次別	世帯数	人 口			一世帯当たり 人員	人口密度 (人/km <sup>2</sup> )
		総数	男	女		
大正 9	1,110	5,162	2,533	2,629	4.7	15.2
14	1,396	8,738	5,379	3,359	6.3	25.7
昭和 5	1,528	7,761	4,049	3,712	5.1	22.9
10	2,174	17,048	11,680	5,368	7.8	50.2
15	1,692	10,049	5,681	4,368	5.9	29.6
22	1,767	9,698	5,011	4,690	5.5	28.6
25	1,770	9,523	4,623	4,900	5.4	28.0
30	1,824	9,480	4,511	4,969	5.2	27.9
35	2,027	10,885	5,815	5,070	5.4	32.1
40	2,137	10,198	5,245	4,953	4.8	30.0
45	2,108	8,409	3,965	4,444	4.0	24.8
50	2,097	7,887	3,683	4,204	3.8	23.2
55	2,459	7,653	3,667	3,986	3.1	22.5
60	2,389	7,453	3,565	3,888	3.1	21.9
平成 2	2,373	7,261	3,463	3,798	3.1	21.4
7	2,373	7,025	3,344	3,681	3.0	20.7
12	2,292	6,553	3,065	3,488	2.9	19.3
17	2,228	6,151	2,899	3,252	2.8	18.1

資料:国勢調査

※平成22年以降は、黒部の表で掲載

昭和22年の男女別の人口については、合計が一致しない(原因は不明)

## 2 地区別人口・世帯数及び面積

平成24. 12. 31現在

地区別	世帯数	人 口			面積 (km <sup>2</sup> )	人口密度 (人/km <sup>2</sup> )
		総数	男	女		
総数	14,910	42,593	20,704	21,889	427.96	100
生地	1,536	4,170	2,000	2,170	1.73	2,410
石田	(98)	(111)	(75)	(36)	5.16	1,170
	2,367	6,035	2,987	3,048		
田家	974	3,096	1,514	1,582	6.19	500
村椿	929	2,935	1,432	1,503	7.59	387
大布施	1,982	5,832	2,888	2,944	5.78	1,009
三日市	(23)	(36)	(23)	(13)	2.70	2,098
	2,128	5,664	2,744	2,920		
前沢	727	2,386	1,160	1,226	8.08	295
荻生	1,056	3,219	1,554	1,665	6.39	504
若栗	718	2,289	1,103	1,186	6.25	366
東布施	393	1,266	622	644	36.89	34
宇奈月	265	461	220	241		
内山	241	561	248	313		
音澤	101	244	119	125		
愛本	306	865	409	456		
下立	414	1,184	571	613		
浦山	773	2,386	1,133	1,253		

※平成24年7月9日より、外国人住民も住民基本台帳法の対象となりました。世帯数、人口に含まれています。

### 【参考】

石田 光志寮 71人 黒部堀切寮 19人 黒部寮 21人  
 三日市 白峰寮 36人

資料:市民環境課

### 3 人口動態

#### 黒 部

平成24.12.31現在(単位:人)

区分 年次	12月末常住人口調査		自然動態			社会動態			人口増減
	世帯数	総人口	出生	死亡	自然増減	転入	転出	社会増減	
平成3年	10,169	36,712	333	265	68	966	1,151	△ 185	△ 117
4	10,319	36,730	330	300	30	1,130	1,142	△ 12	18
5	10,470	36,794	357	281	76	1,198	1,210	△ 12	64
6	10,545	36,711	322	279	43	1,165	1,291	△ 126	△ 83
7	10,638	36,758	344	290	54	1,157	1,164	△ 7	47
8	10,760	36,774	354	277	77	1,207	1,268	△ 61	16
9	10,945	36,857	347	284	63	1,237	1,217	20	83
10	11,069	36,718	340	326	14	1,202	1,355	△ 153	△ 139
11	11,241	36,883	342	274	68	1,240	1,143	97	165
12	11,417	37,013	332	292	40	1,219	1,129	90	130
13	11,547	37,088	375	299	76	1,227	1,228	△ 1	75
14	11,647	37,150	354	323	31	1,161	1,130	31	62
15	11,674	36,893	294	360	△ 66	937	1,128	△ 191	△ 257
16	11,858	37,024	319	309	10	1,190	1,069	121	131
17	12,016	37,110	306	333	△ 27	1,166	1,053	113	86
18	14,250	43,097	361	428	△ 67	1,249	1,327	△ 78	△ 145
19	14,402	43,051	340	431	△ 91	1,312	1,267	45	△ 46
20	14,478	42,930	332	420	△ 88	1,264	1,297	△ 33	△ 121
21	14,496	42,697	351	433	△ 82	1,152	1,303	△ 151	△ 233
22	14,534	42,467	341	494	△ 153	1,074	1,151	△ 77	△ 230
23	14,654	42,347	312	475	△ 163	1,176	1,133	43	△ 120
24	14,910	42,593	324	445	△ 121	1,309	1,233	76	△ 45

資料:市民環境課

※平成18年以降は新黒部市(旧黒部・旧宇奈月の合算)データ値を掲載

※平成24年7月9日より、外国人住民も住民基本台帳法の対象となりました。

#### 宇奈月

区分 年次	12月末常住人口調査		自然動態			社会動態			人口増減
	世帯数	総人口	出生	死亡	自然増減	転入	転出	社会増減	
平成3年	2,049	7,051	58	55	3	256	287	△ 31	△ 28
4	2,048	7,027	66	64	2	188	230	△ 42	△ 40
5	2,052	6,994	61	64	△ 3	135	181	△ 46	△ 49
6	2,099	6,981	54	80	△ 26	208	175	33	7
7	2,121	6,943	57	72	△ 15	181	233	△ 52	△ 67
8	2,098	6,805	37	65	△ 28	215	287	△ 72	△ 100
9	2,126	6,794	39	60	△ 21	264	259	5	△ 16
10	2,134	6,747	48	71	△ 23	205	250	△ 45	△ 68
11	2,125	6,639	51	81	△ 30	206	261	△ 55	△ 85
12	2,115	6,557	53	80	△ 27	188	247	△ 59	△ 86
13	2,108	6,431	47	92	△ 45	141	225	△ 84	△ 129
14	2,106	6,358	36	66	△ 30	186	232	△ 46	△ 76
15	2,102	6,253	33	73	△ 40	190	252	△ 62	△ 102
16	2,099	6,209	45	77	△ 32	175	190	△ 15	△ 47
17	2,089	6,131	41	82	△ 41	160	197	△ 37	△ 78

資料:市民環境課

平成18年以降は黒部の表で掲載

#### 4 年齢別人口 黒部

各年10.1現在

年次 区分 年齢	平成7年				平成12年				平成17年				平成22年							
	総数	男	女	構成比	総数	男	女	構成比	総数	男	女	構成比	総数	男	女	構成比				
総数	36,414	17,567	18,847	100.0	36,531	17,694	18,837	100.0	36,543	17,657	18,886	100.0	41,852	20,303	21,549	100.0				
0～4	1,698	845	853	4.7	1,655	883	772	4.5	1,631	834	797	4.5	1,712	905	807	4.1				
5～9	1,920	943	977	5.3	1,661	827	834	4.5	1,720	905	815	4.7	1,899	982	917	4.5				
10～14	2,144	1,087	1,057	5.9	1,953	964	989	5.3	1,725	858	867	4.7	1,958	1,037	921	4.7				
15～19	2,153	1,170	983	5.9	1,874	961	913	5.1	1,707	848	859	4.7	1,666	830	836	4.0				
20～24	2,369	1,195	1,174	6.5	1,878	976	902	5.1	1,499	753	746	4.1	1,563	784	779	3.7				
25～29	2,309	1,158	1,151	6.3	2,819	1,522	1,297	7.7	2,232	1,241	991	6.1	2,146	1,176	970	5.1				
30～34	2,196	1,122	1,074	6.0	2,286	1,123	1,163	6.3	2,805	1,469	1,336	7.7	2,512	1,329	1,183	6.0				
35～39	2,238	1,135	1,103	6.1	2,221	1,137	1,084	6.1	2,310	1,145	1,165	6.3	3,117	1,610	1,507	7.4				
40～44	2,460	1,219	1,241	6.8	2,205	1,126	1,079	6.0	2,236	1,129	1,107	6.1	2,581	1,270	1,311	6.2				
45～49	3,132	1,559	1,573	8.6	2,459	1,210	1,249	6.7	2,170	1,103	1,067	5.9	2,509	1,267	1,242	6.0				
50～54	2,580	1,251	1,329	7.1	3,103	1,560	1,543	8.5	2,441	1,185	1,256	6.7	2,554	1,305	1,249	6.1				
55～59	2,338	1,131	1,207	6.4	2,556	1,225	1,331	7.0	3,061	1,523	1,538	8.4	2,843	1,379	1,464	6.8				
60～64	2,279	1,100	1,179	6.3	2,277	1,069	1,208	6.2	2,531	1,213	1,318	6.9	3,600	1,776	1,824	8.6				
65～69	2,153	968	1,185	5.9	2,166	1,024	1,142	5.9	2,193	1,019	1,174	6.0	2,852	1,338	1,514	6.8				
70～74	1,583	651	932	4.3	2,045	906	1,139	5.6	2,044	934	1,110	5.6	2,456	1,087	1,369	5.9				
75～79	1,243	496	747	3.4	1,401	542	859	3.8	1,846	771	1,075	5.1	2,263	984	1,279	5.4				
80～84	930	335	595	2.6	1,012	366	646	2.8	1,180	394	786	3.2	1,833	709	1,124	4.4				
85～89	476	144	332	1.3	655	201	454	1.8	731	223	508	2.0	1,000	302	698	2.4				
90以上	213	58	155	0.6	305	72	233	0.8	478	109	369	1.3	704	176	528	1.7				
資料:国勢調査												不詳	3	1	2	0.0	84	57	27	0.2

※平成22年以降は、新黒部市(旧黒部市・旧宇奈月町の合算)データ値を掲載

#### 宇奈月

各年10.1現在

年次 区分 年齢	平成7年				平成12年				平成17年			
	総数	男	女	構成比	総数	男	女	構成比	総数	男	女	構成比
総数	7,025	3,344	3,681	100.0	6,553	3,065	3,488	100.0	6,151	2,899	3,252	100.0
0～4	264	137	127	3.8	215	114	101	3.3	217	112	105	3.5
5～9	335	172	163	4.8	249	130	119	3.8	225	116	109	3.7
10～14	377	195	182	5.4	330	174	156	5.0	239	127	112	3.9
15～19	383	203	180	5.5	333	161	172	5.1	271	137	134	4.4
20～24	371	179	192	5.3	309	153	156	4.7	241	124	117	3.9
25～29	364	206	158	5.2	347	199	148	5.3	318	162	156	5.2
30～34	338	175	163	4.8	330	172	158	5.0	351	196	155	5.7
35～39	396	215	181	5.6	311	148	163	4.7	308	158	150	5.0
40～44	453	218	235	6.4	384	199	185	5.9	301	146	155	4.9
45～49	620	317	303	8.8	426	198	228	6.5	377	197	180	6.1
50～54	497	227	270	7.1	631	316	315	9.6	426	202	224	6.9
55～59	512	224	288	7.3	490	224	266	7.5	631	311	320	10.3
60～64	574	266	308	8.2	477	199	278	7.3	454	207	247	7.4
65～69	527	245	282	7.5	507	224	283	7.7	429	183	246	7.0
70～74	387	167	220	5.5	466	207	259	7.1	451	192	259	7.3
75～79	281	88	193	4.0	330	132	198	5.0	395	165	230	6.4
80～84	210	67	143	3.0	223	67	156	3.4	264	91	173	4.3
85～89	105	32	73	1.5	130	33	97	2.0	161	46	115	2.6
90以上	31	11	20	0.4	65	15	50	1.0	92	27	65	1.5

資料:国勢調査

※平成22年以降は、黒部の表で掲載

## 5 年齢別地区人口

平成22. 10. 1現在

地区	年 齢	0～4	5～9	10～14	15～19	20～24	25～29	30～34	35～39	40～44	45～49	50～54	55～59	60～64	65～69	70～74	75～79	80～84	85～89	90以上	不詳	
全地区	男	20,303	905	982	1,037	830	784	1,176	1,329	1,610	1,270	1,267	1,305	1,379	1,776	1,338	1,087	984	709	302	176	57
	女	21,549	807	917	921	836	779	970	1,183	1,507	1,311	1,242	1,249	1,464	1,824	1,514	1,369	1,279	1,124	698	528	27
	計	41,852	1,712	1,899	1,958	1,666	1,563	2,146	2,512	3,117	2,581	2,509	2,554	2,843	3,600	2,852	2,456	2,263	1,833	1,000	704	84
生 地	男	1,940	79	84	81	69	66	82	123	154	124	118	112	126	215	155	144	116	55	19	14	4
	女	2,114	54	66	76	72	48	78	112	142	112	107	121	150	213	194	173	135	133	79	47	2
	計	4,054	133	150	157	141	114	160	235	296	236	225	233	276	428	349	317	251	188	98	61	6
石 田	男	3,027	145	139	150	130	169	284	200	231	184	184	176	200	234	194	138	122	89	29	28	1
	女	3,062	131	140	132	130	122	160	192	229	191	175	154	212	269	194	173	171	137	90	60	0
	計	6,089	276	279	282	260	291	444	392	460	375	359	330	412	503	388	311	293	226	119	88	1
田 家	男	1,461	81	88	100	81	42	73	98	142	99	82	102	92	116	81	48	58	39	20	14	5
	女	1,605	79	89	94	45	60	75	91	143	120	86	97	91	114	77	72	70	68	68	61	5
	計	3,066	160	177	194	126	102	148	189	285	219	168	199	183	230	158	120	128	107	88	75	10
村 椿	男	1,382	51	69	64	60	53	58	82	100	86	88	92	109	143	113	59	59	51	25	17	3
	女	1,460	48	58	55	44	63	57	78	83	78	93	96	116	153	104	84	102	76	34	36	2
	計	2,842	99	127	119	104	116	115	160	183	164	181	188	225	296	217	143	161	127	59	53	5
大布施	男	2,657	127	153	182	139	98	112	189	235	199	185	183	168	205	156	132	101	50	25	9	9
	女	2,816	108	169	140	142	114	137	158	250	226	199	178	177	205	177	146	108	96	43	40	3
	計	5,473	235	322	322	281	212	249	347	485	425	384	361	345	410	333	278	209	146	68	49	12
三日市	男	2,833	124	135	126	79	95	209	229	231	186	157	171	169	205	177	172	167	108	45	24	24
	女	2,893	128	114	129	106	92	141	178	210	170	145	143	167	218	227	203	189	157	104	67	5
	計	5,726	252	249	255	185	187	350	407	441	356	302	314	336	423	404	375	356	265	149	91	29
前 沢	男	1,101	60	53	44	56	38	59	79	89	58	93	63	84	99	57	56	48	41	17	7	0
	女	1,147	48	37	58	61	57	56	60	80	77	80	68	85	91	76	60	64	50	22	17	0
	計	2,248	108	90	102	117	95	115	139	169	135	173	131	169	190	133	116	112	91	39	24	0
荻 生	男	1,515	76	68	75	62	49	79	84	125	76	104	89	94	134	105	83	79	72	36	19	6
	女	1,638	54	63	71	56	53	75	90	121	89	90	96	124	126	115	99	93	104	60	57	2
	計	3,153	130	131	146	118	102	154	174	246	165	194	185	218	260	220	182	172	176	96	76	8

地区	年 齢	0～4	5～9	10～14	15～19	20～24	25～29	30～34	35～39	40～44	45～49	50～54	55～59	60～64	65～69	70～74	75～79	80～84	85～89	90以上	不詳	
若 栗	男	1,034	47	59	67	48	38	60	46	72	58	74	76	71	75	71	57	45	41	17	11	1
	女	1,138	32	50	40	54	50	47	52	66	69	77	78	73	78	70	78	68	67	42	47	0
	計	2,172	79	109	107	102	88	107	98	138	127	151	154	144	153	141	135	113	108	59	58	1
東布施	男	595	19	23	28	9	29	27	37	46	37	33	39	56	56	40	42	30	33	10	1	0
	女	621	18	21	22	27	16	24	29	29	36	31	41	54	54	48	50	47	44	20	9	1
	計	1,216	37	44	50	36	45	51	66	75	73	64	80	110	110	88	92	77	77	30	10	1
宇奈月	男	332	7	8	5	2	15	29	35	33	24	18	33	29	36	25	19	7	5	2		4
	女	312	8	3	7	9	20	23	15	20	19	19	20	30	43	31	13	13	9	5	5	7
	計	644	15	11	12	11	35	52	50	53	43	37	53	59	79	56	32	20	14	7	5	11
内 山	男	256	5	7	6	3	11	10	13	12	14	11	20	23	37	23	11	18	24	4	4	0
	女	316	11	6	2	4	12	13	17	10	8	9	18	32	27	25	26	37	33	20	6	0
	計	572	16	13	8	7	23	23	30	22	22	20	38	55	64	48	37	55	57	24	10	0
音 沢	男	122	6	6	4	1	5	5	3	5	11	7	8	6	16	8	9	7	8	6	1	0
	女	124	0	2	4	4	1	6	4	8	3	5	4	7	21	9	16	17	5	5	3	0
	計	246	6	8	8	5	6	11	7	13	14	12	12	13	37	17	25	24	13	11	4	0
愛 本	男	407	2	10	20	26	18	19	13	14	21	26	29	33	43	28	31	34	24	12	4	0
	女	444	5	11	14	13	13	14	11	13	21	28	24	33	37	39	49	48	36	18	17	0
	計	851	7	21	34	39	31	33	24	27	42	54	53	66	80	67	80	82	60	30	21	0
下 立	男	562	16	20	19	23	17	30	23	32	32	27	38	44	60	38	38	44	32	17	12	0
	女	627	14	18	21	17	21	22	13	26	28	28	36	43	56	49	56	48	53	49	29	0
	計	1,189	30	38	40	40	38	52	36	58	60	55	74	87	116	87	94	92	85	66	41	0
浦 山	男	1,075	60	60	66	42	41	40	75	89	61	60	74	75	102	67	48	49	37	18	11	0
	女	1,225	69	70	56	52	37	42	83	77	64	70	75	70	119	79	71	69	56	39	27	0
	計	2,300	129	130	122	94	78	82	158	166	125	130	149	145	221	146	119	118	93	57	38	0

資料:国勢調査



6 町内別世帯数・人口

平成25. 3. 31現在

地区 町内名	人口			世帯数	地区 町内名	人口			世帯数	地区 町内名	人口			世帯数	地区 町内名	人口			世帯数					
	男	女	計			男	女	計			男	女	計			男	女	計						
生地	1,992	2,151	4,143	1,535	堀高	317	336	653	229	沖	94	108	202	56	宇奈月	215	237	452	256	浦山	1,130	1,257	2,387	772
神明町	756	719	1,475	497	堀切新	312	317	629	232	大橋	52	60	112	33	宇奈月1区	12	5	17	9	浦山6区	136	154	290	95
上町	203	231	434	156	植木	716	741	1,457	509	荒井野	42	53	95	27	宇奈月2区	47	53	100	50	浦山7区	81	97	178	59
四十物町	197	223	420	152	沓掛	471	498	969	335	長正寺	256	243	499	168	宇奈月3区	73	76	149	86	浦山8区	77	90	167	56
大町	103	137	240	102	金屋	203	178	381	143	栗林	123	123	246	65	宇奈月4区	45	47	92	48	浦山9区	133	142	275	102
宮川町	300	367	667	238	北野	66	55	121	36	愛川	40	46	86	26	宇奈月5区	38	56	94	63	浦山10区	116	130	246	77
阿弥陀堂	167	185	352	158	古御堂	135	130	265	78	寺坪	126	124	250	83	内山	244	305	549	240	浦山11区	69	77	146	43
芦崎	266	289	555	232	栃沢	150	149	299	82	中村	78	85	163	53						浦山12区	127	139	266	87
石田	2,963	3,043	6,006	2,345	三日市	2,712	2,892	5,604	2,094	若栗	1,097	1,183	2,280	717	内山1区	49	69	118	53	浦山13区	139	147	286	90
犬山	330	327	657	209	梶町	148	168	316	121	中坪	95	97	192	50	内山2区	67	73	140	55	浦山14区	148	171	319	91
浜石田	333	356	689	243	新天	219	212	431	150	浦川端	173	192	365	109	内山3区	37	38	75	35	浦山15区	104	110	214	72
新町	183	225	408	147	桜町	42	54	96	35	中村	105	104	209	57	内山4区	67	88	155	66	旧宇奈月計	2,678	2,988	5,666	2,089
岡	837	839	1,676	606	大黒町	282	302	584	222	舌山	324	322	646	207	内山5区	24	37	61	31	計	20,593	21,804	42,397	14,851
立野	398	434	832	279	東三日市	482	565	1,047	407	東町	124	136	260	73	音澤	116	125	241	101					
堀切	618	573	1,191	621	大町	135	147	282	99	八社	35	42	77	24	音澤1区	56	67	123	54	資料：市民環境課 ※平成24年7月9日より、外国人住民も住民 基本台帳法の対象となりました。世帯数、人口 に含まれています。				
天神新	264	289	553	240	寺町	162	180	342	132	両瀬	55	51	106	35	音澤2区	60	58	118	47					
田家	1,503	1,585	3,088	976	三島町	431	468	899	325	大越	44	43	87	27	愛本	406	454	860	306	栗虫	18	19	37	22
荒町	282	303	585	185	栄町	299	251	550	225	袖野	65	102	167	76	中ノ口	52	64	116	43	中ノ口	52	64	116	43
田家新	447	460	907	307	牧野	512	545	1,057	378	西町	77	94	171	59	中谷	18	24	42	13	明日1区	51	58	109	34
山田	310	346	656	198	前沢	1,149	1,208	2,357	720	東布施	610	637	1,247	390	明日2区	48	59	107	41	明日2区	48	59	107	41
阿古屋野	7	7	14	4	前沢	711	754	1,465	461	別所	5	2	7	4	明日3区	56	56	112	40	明日3区	56	56	112	40
窪野	12	9	21	7	山田新	239	252	491	148	柳沢	13	6	19	6	愛本新1区	61	72	133	44	愛本新1区	61	72	133	44
神谷	128	123	251	80	吉城寺	50	45	95	23	中陣	128	128	256	76	愛本新2区	46	46	92	32	愛本新2区	46	46	92	32
田家野	288	302	590	176	栗寺	27	31	58	15	朴谷	53	68	121	38	愛本新3区	56	56	112	37	愛本新3区	56	56	112	37
鏡野	29	35	64	19	宮野	25	32	57	15	尾山	85	103	188	54	下立	567	610	1,177	414	下立	567	610	1,177	414
村椿	1,438	1,503	2,941	934	本野	16	15	31	9	阿弥陀堂	35	37	72	26	下立1区	73	74	147	43	下立1区	73	74	147	43
飯沢	308	300	608	183	石田野	13	8	21	7	积迦堂	73	83	156	45	下立2区	114	117	231	83	下立2区	114	117	231	83
吉田	311	313	624	198	枕野	30	18	48	15	内生谷	60	65	125	38	下立3区	112	117	229	79	下立3区	112	117	229	79
出島	187	194	381	115	宮沢	13	26	39	9	笠破	59	56	115	34	下立4区	104	105	209	67	下立4区	104	105	209	67
六天	161	173	334	105	中山	25	27	52	18	池尻	40	41	81	27	下立5区	164	197	361	142	下立5区	164	197	361	142
荒俣	227	272	499	162	荻生	1,551	1,665	3,216	1,058	福平	21	17	38	21	旧黒部計	17,915	18,816	36,731	12,762	旧黒部計	17,915	18,816	36,731	12,762
飛驒	244	251	495	171	上野	197	235	432	156	田糶	38	31	69	21	嘉例沢	0	0	0	0	嘉例沢	0	0	0	0
大布施	2,900	2,949	5,849	1,993	新堂	92	95	187	75	中陣	128	128	256	76	新堂	92	95	187	75	新堂	92	95	187	75
中新	498	513	1,011	325	西小路	354	382	736	236	福平	21	17	38	21	西小路	354	382	736	236	西小路	354	382	736	236
					長屋	97	111	208	80	長屋	97	111	208	80	長屋	97	111	208	80	長屋	97	111	208	80

## 7 労働力状態別人口

### 黒 部

各年10.1現在

区 分	平 成 17 年			平 成 22 年						
	人 口			人 口			構 成 比 (%)			
	総数	男	女	総数	男	女	総数	男	女	
総数(15才以上)	31,464	15,059	16,405	36,199	17,322	18,877	100.0	100.0	100.0	
労働力	労働総数	20,445	11,571	8,874	22,568	12,734	9,834	62.3	73.5	52.1
	就業者	19,600	11,009	8,591	21,382	11,897	9,485	59.1	68.7	50.2
	失業者	845	562	283	1,186	837	349	3.3	4.8	1.8
非労働力人口	10,962	3,459	7,503	13,351	4,429	8,922	36.9	25.6	47.3	

資料:国勢調査

※平成22年以降は、新黒部市(旧黒部市・旧宇奈月町の合算)データ値を掲載

### 宇奈月

H17.10.1現在

\*総数には、労働力状態不詳人口を含みます。

区 分	平 成 17 年			
	人 口			
	総数	男	女	
総数(15才以上)	5,470	2,544	2,926	
労働力	労働総数	3,508	1,905	1,603
	就業者	3,376	1,811	1,565
	失業者	132	94	38
非労働力人口	1,939	629	1,310	

資料:国勢調査

※平成22年以降は、黒部の表で掲載

## 8 就業常住人口及び昼間人口

各年 10.1現在

区 分		常住人口 (夜間人口)	流出人口(A)	流入人口(B)	(B-A)人口	昼間人口
総人口 (人)	平成22年	41,852	7,489	9,717	2,228	44,080
	平成17年	42,691	9,139	10,944	1,805	44,496
就業者 (人)	平成22年	21,382	6,437	9,307	2,870	24,252
	平成17年	22,976	7,839	10,470	2,631	25,607

資料:国勢調査

※平成17年の値は、年齢不詳者を含みません。

## 9 産業別就業者数

区 分	平成22年10月1日						(参考)	
	就業人口			構成比(%)			構成比(%)	
	総数	男	女	総数	男	女	富山県	全国
第 1 次 産 業	855	557	298	4.0	4.7	3.1	3.5	4.0
A 農 業 , 林 業	801	508	293	3.7	4.3	3.1	3.3	3.7
う ち 農 業	787	498	289	3.7	4.2	3.0	3.1	3.6
B 漁 業	54	49	5	0.3	0.4	0.1	0.2	0.3
第 2 次 産 業	9,150	6,349	2,801	42.8	53.4	29.5	33.4	23.7
C 鉱業, 採石業, 砂利採取業	25	19	6	0.1	0.2	0.1	0.1	0.0
D 建 設 業	1,967	1,637	330	9.2	13.8	3.5	9.2	7.5
E 製 造 業	7,158	4,693	2,465	33.5	39.4	26.0	24.1	16.1
第 3 次 産 業	11,288	4,938	6,350	52.8	41.5	66.9	61.2	66.5
F 電気・ガス・熱供給・水道業	142	123	19	0.7	1.0	0.2	0.8	0.5
G 情 報 通 信 業	168	98	70	0.8	0.8	0.7	1.6	2.7
H 運 輸 業 , 郵 便 業	813	676	137	3.8	5.7	1.4	4.6	5.4
I 卸 売 業 , 小 売 業	2,597	1,129	1,468	12.1	9.5	15.5	15.8	16.4
J 金 融 業 , 保 険 業	381	134	247	1.8	1.1	2.6	2.5	2.5
K 不 動 産 業 , 物 品 賃 貸 業	125	80	45	0.6	0.7	0.5	1.0	1.9
L 学術研究, 専門・技術サービス業	334	240	94	1.6	2.0	1.0	2.3	3.2
M 宿 泊 業 , 飲 食 サ ー ビ ス 業	1,324	452	872	6.2	3.8	9.2	5.0	5.7
N 生活関連サービス業, 娯楽業	624	223	401	2.9	1.9	4.2	3.6	3.7
O 教 育 , 学 習 支 援 業	738	275	463	3.5	2.3	4.9	4.1	4.4
P 医 療 , 福 祉	2,254	417	1,837	10.5	3.5	19.4	11.0	10.3
Q 教 育 , 学 習 支 援 業	248	129	119	1.2	1.1	1.3	0.9	0.6
R 医 療 , 福 祉	1,006	583	423	4.7	4.9	4.5	5.2	5.7
S 公務(他に分類されるものを除く)	534	379	155	2.5	3.2	1.6	2.8	3.4
T 分 類 不 能 の 産 業	89	53	36	0.4	0.4	0.4	2.0	5.8
合 計	21,382	11,897	9,485	100.0	100.0	100.0	100.0	100.0

資料:国勢調査

黒 部

区 分	平成17年10月1日						平成12年10月1日					
	就業人口			構成比(%)			就業人口			構成比(%)		
	総数	男	女	総数	男	女	総数	男	女	総数	男	女
第 1 次 産 業	965	579	386	4.9	5.3	4.5	1,043	588	455	5.2	5.2	5.1
農 業	903	525	378	4.6	4.8	4.4	961	526	435	4.8	4.6	4.9
林 業・狩 猟 業	2	2	0	0.0	0.0	0.0	3	2	1	0.0	0.0	0.0
漁 業・水 産 養 殖 業	60	52	8	0.3	0.5	0.1	79	60	19	0.4	0.5	0.2
第 2 次 産 業	9,043	6,111	2,932	46.1	55.5	34.1	9,740	6,518	3,222	48.2	57.6	36.2
鉱 業	27	24	3	0.1	0.2	0.0	51	41	10	0.3	0.4	0.1
建 設 業	2,010	1,672	338	10.3	15.2	3.9	2,334	1,948	386	11.5	17.2	4.3
製 造 業	7,006	4,415	2,591	35.7	40.1	30.2	7,355	4,529	2,826	36.4	40.0	31.8
第 3 次 産 業	9,575	4,310	5,265	48.9	39.1	61.3	9,433	4,215	5,218	46.6	37.2	58.6
卸 売・小 売 業	3,305	1,348	1,957	16.9	12.2	22.8	3,345	1,331	2,014	16.5	11.8	22.6
金 融・保 険 業	324	133	191	1.7	1.2	2.1	331	149	182	1.6	1.3	2.0
不 動 産 業	45	32	13	0.2	0.3	0.2	41	27	14	0.2	0.2	0.2
運 輸・通 信 業	738	595	143	3.8	5.4	1.7	777	633	144	3.8	5.6	1.6
電 気・ガ ス・水 道・ 熱 供 給 業	72	63	9	0.4	0.6	0.1	94	78	16	0.5	0.7	0.2
サ ー ビ ス 業	4,675	1,832	2,843	23.9	16.6	33.1	4,376	1,659	2,717	21.6	14.6	30.5
公 務	416	307	109	2.1	2.8	1.3	469	338	131	2.3	3.0	1.5
そ の 他	17	9	8	0.1	0.1	0.1	7	4	3	0.0	0.0	0.0
合 計	19,600	11,009	8,591	100.0	100.0	100.0	20,223	11,325	8,898	100.0	100.0	100.0

資料:国勢調査

宇奈月

区 分	平成17年10月1日						平成12年10月1日					
	就業人口			構成比(%)			就業人口			構成比(%)		
	総数	男	女	総数	男	女	総数	男	女	総数	男	女
第 1 次 産 業	171	110	61	5.1	6.1	3.9	162	99	63	4.3	5.0	3.6
農 業	170	109	61	5.0	6.0	3.9	157	94	63	4.2	4.7	3.6
林 業・狩 猟 業	1	1	0	0.0	0.1	0.0	4	4	0	0.1	0.2	0.0
漁 業・水 産 養 殖 業	0	0	0	0.0	0.0	0.0	1	1	0	0.0	0.1	0.0
第 2 次 産 業	1,041	714	327	30.8	39.4	20.9	1,251	822	429	33.4	41.5	24.4
鉱 業	5	1	4	0.1	0.1	0.3	8	6	2	0.2	0.3	0.1
建 設 業	395	331	64	11.7	18.3	4.1	491	389	102	13.1	19.6	5.8
製 造 業	641	382	259	19.0	21.1	16.5	752	427	325	20.1	21.6	18.5
第 3 次 産 業	2,163	987	1,176	64.1	54.5	75.1	2,327	1,060	1,267	62.2	53.5	72.0
卸 売・小 売 業	865	326	539	25.6	18.0	34.4	477	174	303	12.8	8.8	17.2
金 融・保 険 業	24	9	15	0.7	0.5	1.0	38	19	19	1.0	1.0	1.1
不 動 産 業	8	6	2	0.2	0.3	0.1	5	3	2	0.1	0.2	0.1
運 輸・通 信 業	190	149	41	5.6	8.2	2.6	223	183	40	6.0	9.2	2.3
電 気・ガ ス・水 道・ 熱 供 給 業	62	60	2	1.8	3.3	0.1	112	110	2	3.0	5.6	0.1
サ ー ビ ス 業	875	336	539	25.9	18.6	34.4	1,342	473	869	35.9	23.9	49.4
公 務	139	101	38	4.1	5.6	2.4	130	98	32	3.5	4.9	1.8
そ の 他	1	0	1	0.0	0.0	0.1	0	0	0	0.0	0.0	0.0
合 計	3,376	1,811	1,565	100.0	100.0	100.0	3,740	1,981	1,759	100.0	100.0	100.0

資料:国勢調査

## 10 産業別年齢別就業者数

平成22. 10. 1現在

区 分	総 数			年 令 階 級														
				15～19			20～24			25～29			30～34			35～39		
	計	男	女	計	男	女	計	男	女	計	男	女	計	男	女	計	男	女
総 数	21,382	11,897	9,485	163	94	69	1,218	636	582	1,841	1,069	772	2,095	1,212	883	2,678	1,490	1,188
A 農 業 , 林 業	801	508	293	0	-	-	4	3	1	7	5	2	24	16	8	22	13	9
うち 農 業	787	498	289	0	-	-	4	3	1	6	4	2	22	14	8	22	13	9
B 漁 業	54	49	5	0	-	-	1	1	-	5	5	-	0	-	-	7	7	-
C 鉱 業 , 採 石 業 , 砂 利 採 取 業	25	19	6	0	-	-	1	-	1	0	-	-	1	1	-	1	1	-
D 建 設 業	1,967	1,637	330	12	12	-	78	70	8	125	113	12	191	164	27	236	199	37
E 製 造 業	7,158	4,693	2,465	63	42	21	485	339	146	781	562	219	788	554	234	1,035	671	364
F 電 気 ・ ガ ス ・ 熱 供 給 ・ 水 道 業	142	123	19	1	1	-	4	3	1	10	8	2	20	14	6	15	13	2
G 情 報 通 信 業	168	98	70	0	-	-	15	7	8	32	15	17	26	16	10	24	10	14
H 運 輸 業 , 郵 便 業	813	676	137	8	7	1	33	27	6	49	40	9	89	72	17	129	104	25
I 卸 売 業 , 小 売 業	2,597	1,129	1,468	25	10	15	164	62	102	181	86	95	223	96	127	301	139	162
J 金 融 業 , 保 険 業	381	134	247	0	-	-	24	6	18	46	12	34	31	13	18	47	13	34
K 不 動 産 業 , 物 品 賃 貸 業	125	80	45	1	1	-	6	1	5	8	4	4	14	7	7	10	9	1
L 学 術 研 究 , 専 門 ・ 技 術 サ ー ビ ス 業	334	240	94	1	-	1	17	8	9	27	17	10	33	19	14	44	27	17
M 宿 泊 業 , 飲 食 サ ー ビ ス 業	1,324	452	872	33	10	23	81	29	52	90	38	52	103	43	60	127	49	78
N 生 活 関 連 サ ー ビ ス 業 , 娯 楽 業	624	223	401	1	-	1	54	17	37	60	23	37	58	25	33	60	13	47
O 教 育 , 学 習 支 援 業	738	275	463	1	1	-	23	7	16	43	18	25	71	23	48	94	33	61
P 医 療 , 福 祉	2,254	417	1,837	5	3	2	159	18	141	232	36	196	238	42	196	296	50	246
Q 教 育 , 学 習 支 援 業	248	129	119	2	2	-	7	2	5	20	12	8	26	11	15	37	19	18
R 医 療 , 福 祉	1,006	583	423	4	1	3	37	20	17	52	28	24	84	50	34	114	69	45
S 公 務 (他 に 分 類 さ れ る も の を 除 く)	534	379	155	3	3	-	20	13	7	63	41	22	67	41	26	68	45	23
T 分 類 不 能 の 産 業	89	53	36	3	1	2	5	3	2	10	6	4	8	5	3	11	6	5

資料:国勢調査

10 産業別年齢別就業者数

平成22. 10. 1現在

区 分	年 令 階 級																	
	40～44			45～49			50～54			55～59			60～64			65才以上		
	計	男	女	計	男	女	計	男	女	計	男	女	計	男	女	計	男	女
総 数	2,269	1,179	1,090	2,220	1,179	1,041	2,261	1,224	1,037	2,290	1,238	1,052	2,135	1,258	877	2,212	1,318	894
A 農 業 , 林 業	21	11	10	21	10	11	25	15	10	65	33	32	134	88	46	478	314	164
うち 農 業	18	9	9	19	9	10	25	15	10	62	32	30	132	86	46	477	313	164
B 漁 業	3	3	-	1	1	-	1	1	-	0	-	-	10	9	1	26	22	4
C 鉱 業 , 採 石 業 , 砂 利 採 取 業	3	1	2	3	3	-	8	6	2	3	3	-	2	2	-	3	2	1
D 建 設 業	174	131	43	189	148	41	226	189	37	244	199	45	275	233	42	217	179	38
E 製 造 業	866	532	334	830	523	307	823	519	304	733	450	283	491	339	152	263	162	101
F 電 気 ・ ガ ス ・ 熱 供 給 ・ 水 道 業	24	21	3	18	18	-	25	23	2	20	19	1	2	2	-	3	1	2
G 情 報 通 信 業	20	14	6	19	11	8	9	7	2	12	9	3	7	6	1	4	3	1
H 運 輸 業 , 郵 便 業	112	98	14	93	77	16	74	58	16	74	63	11	86	72	14	66	58	8
I 卸 売 業 , 小 売 業	245	102	143	225	88	137	246	102	144	300	120	180	319	144	175	368	180	188
J 金 融 業 , 保 険 業	59	22	37	48	17	31	51	14	37	41	19	22	16	10	6	18	8	10
K 不 動 産 業 , 物 品 賃 貸 業	12	8	4	10	6	4	8	5	3	16	13	3	18	12	6	22	14	8
L 学 術 研 究 , 専 門 ・ 技 術 サ ー ビ ス 業	34	26	8	26	17	9	24	20	4	47	39	8	43	33	10	38	34	4
M 宿 泊 業 , 飲 食 サ ー ビ ス 業	96	32	64	123	36	87	101	35	66	151	38	113	216	69	147	203	73	130
N 生 活 関 連 サ ー ビ ス 業 , 娯 楽 業	45	15	30	53	21	32	35	7	28	48	13	35	90	38	52	120	51	69
O 教 育 , 学 習 支 援 業	99	23	76	128	56	72	130	48	82	76	28	48	44	25	19	29	13	16
P 医 療 , 福 祉	273	44	229	271	45	226	275	52	223	210	36	174	176	39	137	119	52	67
Q 教 育 , 学 習 支 援 業	30	13	17	18	8	10	35	16	19	36	22	14	20	12	8	17	12	5
R 医 療 , 福 祉	85	44	41	79	42	37	79	38	41	134	73	61	152	101	51	186	117	69
S 公 務 (他 に 分 類 さ れ る も の を 除 く)	59	35	24	62	49	13	76	61	15	72	55	17	27	21	6	17	15	2
T 分 類 不 能 の 産 業	9	4	5	3	3	-	10	8	2	8	6	2	7	3	4	15	8	7

資料:国勢調査

### Ⅲ 教育・文化

#### 1 学校一覧

平成25. 5. 1現在

区分	高等学校	中学校	小学校	幼稚園	各種学校
総数	1	4	11	3(2)	1
県立	1	—	—	—	1
市立	—	4	11	3(2)	—
私立	—	—	—	—	—

資料:学校教育課 ( )内は幼保一元化施設数で内数

#### 2 小学校別児童数・学級数及び教職員数

平成25. 5. 1現在

学校名	学年別児童数							学級数	教職員数
	総数	1年	2年	3年	4年	5年	6年		
総数	2,226 (12)	356 (3)	339 (2)	372 (4)	367 (0)	381 (2)	411 (1)	112[1]	201
生地小学校	188 (0)	32	28	29	38	23	38	9	16
東布施 "	41 (0)	5	6	7	7	10	6	5	9
田家 "	226 (1)	38	37 (1)	28	37	42	44	11	19
石田 "	243 (1)	35	41 (1)	46	37	43	41	12	23
村椿 "	133 (0)	23	20	16	24	26	24	7	14
中央 "	487 (5)	80 (1)	63	91 (2)	66	90 (2)	97	19	30
三日市 "	308 (2)	46	42	63 (1)	52	46	59 (1)	14[1]	24
前沢 "	67 (1)	13 (1)	13	9	15	10	7	7	13
荻生 "	142 (1)	29 (1)	26	14	24	27	22	7	13
若栗 "	126 (1)	14	19	21 (1)	25	22	25	8	14
宇奈月 "	265 (0)	41	44	48	42	42	48	13	26

資料:学校教育課 ( )は帰国児童数内数(帰国後3年未満) [ ]は三日市小院内学級外数

#### 3 中学校別生徒数・学級数及び職員数

平成25. 5. 1現在

学校名	学年別生徒数				学級数	教職員数
	総数	1年	2年	3年		
総数	1,136 (3)	377 (0)	374 (0)	385 (3)	44	103
鷹施中学校	239 (0)	85	81	73	10	22
高志野 "	294 (1)	97	88	109 (1)	11	26
桜井 "	460 (2)	150	157	153 (2)	15	31
宇奈月 "	143 (0)	45	48	50	8	24

資料:学校教育課 ( )は帰国生徒数内数(帰国後3年未満)



#### 4 幼稚園別児童数・学級数及び教員数

平成25.5.1現在

幼稚園名	園児数計		男	女	学級数	教員数	
						専任	兼任
総数	105		47	58	5	9	-
さくら幼稚園	105		47	58	5	9	-

資料:こども支援課 ※こども園については、P60,61に記載

#### 5 小中学校校舎・屋体・校地面積

(小学校)

平成25. 5. 1現在(単位:m<sup>2</sup>)

学校名	校舎						屋体	校地			プール	
	普通教室		特別教室		管理関係 その他の 面積	合計	面積	屋外 運動場	建物 敷地	合計	水面積	建物 面積
	室数	面積	室数	面積								
生地	9	579	10	996	3,616	5,191	1,135	8,020	7,845	15,865	441	65
東布施	6	378	8	593	1,557	2,528	669	6,532	4,940	11,472	383	87
田家	11	662	7	536	1,708	2,906	768	8,748	6,107	14,855	445	64
石田	12	756	8	749	2,334	3,839	1,122	10,143	9,327	19,470	388	65
村椿	7	448	7	585	1,949	2,982	799	10,992	5,176	16,168	465	69
中央	19	1,190	10	898	4,410	6,498	1,194	12,540	13,865	26,405	453	78
三日市	14	1,063	12	1,257	4,337	6,657	1,412	10,320	14,212	24,532	400	110
前沢	7	399	7	567	1,580	2,546	716	9,270	6,767	16,037	388	64
荻生	7	441	10	836	1,636	2,913	845	5,110	7,909	13,019	436	65
若栗	8	501	7	567	1,890	2,958	905	9,754	5,527	15,281	386	65
宇奈月	13	838	12	1,163	5,070	7,071	1,447	11,495	17,849	29,344	415	49
計	113	7,255	98	8,747	30,087	46,089	11,012	102,924	99,524	202,448	4,600	781

(中学校)

平成25. 5. 1現在(単位:m<sup>2</sup>)

学校名	校舎						屋体	校地			プール	
	普通教室		特別教室		管理関係 その他の 面積	合計	面積	屋外 運動場	建物 敷地	合計	水面積	建物 面積
	室数	面積	室数	面積								
鷹施	10	618	14	1,486	2,557	4,661	1,787	16,742	9,992	26,734	375	78
高志野	11	796	20	2,021	3,234	6,051	1,616	18,980	16,733	35,713	375	95
桜井	15	960	20	1,853	2,407	5,220	1,932	28,024	4,066	32,090	375	59
宇奈月	8	505	14	1,657	2,631	4,793	1,782	21,569	19,920	41,489	629	116
計	44	2,879	68	7,017	10,829	20,725	7,117	85,315	50,711	136,026	1,754	348

資料:学校教育課

## 6 小学校教員・児童数の推移

### 黒 部

各年5.1現在

区分	学校数	学級数	教員数			児童数		
			総数	男	女	総数	男	女
平成4年	10	93	142	54	88	2,548	1,288	1,260
5	10	91	143	51	92	2,504	1,248	1,256
6	10	89	136	50	86	2,447	1,222	1,225
7	10	89	47	46	1	2,402	1,208	1,194
8	10	88	138	47	91	2,371	1,169	1,202
9	10	87	138	51	87	2,290	1,124	1,166
10	10	86	136	46	90	2,196	1,083	1,113
11	10	86	140	49	91	2,147	1,068	1,079
12	10	86	139	48	91	2,113	1,049	1,064
13	10	87	136	49	87	2,088	1,045	1,043
14	10	84	146	49	97	2,024	1,023	1,001
15	10	84	147	49	98	2,043	1,045	998
16	10	86	146	46	100	2,051	1,060	991
17	10	90	141	46	95	2,058	1,071	987
18	11	105	167	61	106	2,323	1,207	1,116
19	11	107	163	63	100	2,339	1,212	1,127
20	11	109	165	66	99	2,368	1,212	1,156
21	11	109	167	65	102	2,368	1,212	1,156
22	11	111	174	64	110	2,332	1,189	1,143
23	11	115	175	63	112	2,308	1,183	1,125
24	11	112	175	61	114	2,256	1,180	1,076
25	11	112	170	61	109	2,226	1,193	1,033

※平成18年以降は新黒部市(旧黒部・旧宇奈月の合算)データ値を掲載

### 宇奈月

各年5.1現在

区分	学校数	学級数	教員数			児童数		
			総数	男	女	総数	男	女
平成4年	4	27	44	21	23	447	229	218
5	4	27	43	17	26	423	220	203
6	4	27	44	18	26	412	217	195
7	4	27	45	19	26	401	213	188
8	4	27	41	18	23	405	216	189
9	4	27	41	17	24	395	218	177
10	4	27	41	16	25	374	200	174
11	4	27	43	17	26	366	196	170
12	4	26	42	17	25	336	179	157
13	4	25	39	16	23	325	170	155
14	4	25	39	15	24	297	156	141
15	4	24	39	16	23	275	140	135
16	4	24	39	19	20	261	139	122
17	4	24	39	19	20	262	141	121

資料:学校教育課

※平成18年以降は黒部の表で掲載

## 7 中学校教員・生徒数の推移

### 黒 部

各年5.1現在

区分	学校数	学級数	教員数			生徒数		
			総数	男	女	総数	男	女
平成4年	3	42	76	38	38	1,411	746	665
5	3	40	74	36	38	1,355	718	637
6	3	38	72	32	40	1,268	661	607
7	3	35	69	38	31	1,249	628	621
8	3	37	79	35	44	1,267	643	624
9	3	38	71	36	35	1,278	645	633
10	3	40	77	38	39	1,281	651	630
11	3	38	73	35	38	1,228	597	631
12	3	36	71	35	36	1,189	581	608
13	3	35	69	33	36	1,135	556	579
14	3	35	72	35	37	1,146	575	571
15	3	34	72	36	36	1,122	562	560
16	3	34	72	36	36	1,092	550	542
17	3	33	68	36	32	1,031	515	516
18	4	41	88	45	43	1,146	563	583
19	4	40	84	45	39	1,146	558	588
20	4	41	83	41	42	1,156	578	578
21	4	42	86	45	41	1,172	604	568
22	4	43	91	45	46	1,174	627	547
23	4	43	87	43	44	1,166	627	539
24	4	42	85	40	45	1,146	599	547
25	4	44	88	47	41	1,136	570	566

※平成18年以降は新黒部市(旧黒部・旧宇奈月の合算)データ値を掲載

### 宇奈月

各年5.1現在

区分	学校数	学級数	教員数			生徒数		
			総数	男	女	総数	男	女
平成4年	1	10	20	12	8	262	139	123
5	1	10	20	11	9	269	142	127
6	1	9	19	11	8	251	133	118
7	1	8	18	11	7	247	121	126
8	1	7	20	12	8	229	116	113
9	1	7	15	8	7	224	117	107
10	1	7	16	9	7	219	124	95
11	1	7	17	11	6	213	119	94
12	1	7	17	11	6	203	109	94
13	1	7	17	9	8	184	96	88
14	1	7	18	10	8	188	98	90
15	1	7	18	10	8	190	110	80
16	1	7	18	10	8	179	101	78
17	1	7	18	10	8	155	86	69

資料:学校教育課

※平成18年以降は黒部の表で掲載

## 8 小・中学校児童生徒の体位

(身長)

平成24年度(単位:cm)

区 分		小 学 校						中 学 校		
		6歳	7歳	8歳	9歳	10歳	11歳	12歳	13歳	14歳
男	市 平 均	116.0	122.5	128.6	134.0	139.8	145.4	152.6	161.2	166.3
	県 平 均	116.6	122.8	128.5	134.0	139.3	145.5	152.8	160.4	165.8
	国 平 均	116.5	122.4	128.2	133.6	138.9	145.0	152.4	159.5	165.1
女	市 平 均	116.5	121.5	127.7	134.6	140.3	147.8	152.6	155.4	156.7
	県 平 均	115.5	121.8	127.8	133.9	140.5	147.2	152.5	155.4	156.9
	国 平 均	115.6	121.6	127.4	133.4	140.1	146.7	151.9	155.0	156.5

(体重)

平成24年度(単位:kg)

区 分		小 学 校						中 学 校		
		6歳	7歳	8歳	9歳	10歳	11歳	12歳	13歳	14歳
男	市 平 均	21.1	24.3	27.1	31.3	35.2	38.4	43.7	49.1	55.9
	県 平 均	21.4	24.2	27.4	30.9	34.4	38.7	44.1	49.8	55.0
	国 平 均	21.3	24.0	27.1	30.5	34.0	38.2	44.0	49.0	54.2
女	市 平 均	21.5	23.5	26.5	30.2	33.8	40.6	44.1	47.4	50.1
	県 平 均	20.9	23.6	26.7	30.1	34.3	39.4	44.0	47.5	50.3
	国 平 均	20.9	23.5	26.3	29.9	34.0	38.9	43.7	47.4	49.9

資料:学校教育課

9 高等学校生徒数及び教職員数

平成25年5月1日現在

学校名	学科	定数	生徒数			職員数	
			総数	男	女		
桜井高校	普通科	1年	120	359	175	184	総数 72 教員 46 講師 11 学校医等 5 事務職員 5 その他 5
		2年	120				
		3年	120				
	土木科	1年	40	117	115	2	
		2年	40				
		3年	40				
	生活環境科	1年	40	120	0	120	
		2年	40				
		3年	40				

資料:桜井高校

10 高等学校卒業者の進路

区分	総数			進学者			就職者			勤労学生			その他		
	総数	男	女	総数	男	女	総数	男	女	総数	男	女	総数	男	女
平成4年度	400	209	191	279	117	162	74	58	16	2	1	1	45	33	12
5	348	153	195	276	109	167	55	32	23	0	0	0	17	12	5
6	322	141	181	257	99	158	56	36	20	0	0	0	9	6	3
7	322	153	169	249	107	142	34	20	14	0	0	0	39	26	13
8	286	129	157	207	77	130	44	30	14	0	0	0	35	22	13
9	277	118	159	232	89	143	33	23	10	0	0	0	12	6	6
10	278	115	163	218	81	137	36	20	16	0	0	0	24	14	10
11	277	125	152	220	90	130	36	21	15	0	0	0	21	14	7
12	272	108	164	216	75	141	29	20	9	0	0	0	27	13	14
13	234	83	151	191	54	137	19	13	6	0	0	0	24	16	8
14	241	106	135	191	78	113	26	18	8	0	0	0	24	10	14
15	243	88	155	200	61	139	24	17	7	0	0	0	19	10	9
16	235	100	135	193	72	121	28	19	9	0	0	0	14	9	5
17	232	109	123	197	83	114	30	25	5	0	0	0	5	1	4
18	233	113	120	195	84	111	28	21	7	0	0	0	10	8	2
19	194	92	102	161	65	96	28	22	6	0	0	0	5	5	0
20	196	90	106	164	67	97	31	23	8	0	0	0	1	0	1
21	191	88	103	155	60	95	36	28	8	0	0	0	0	0	0
22	195	76	119	161	50	111	34	26	8	0	0	0	0	0	0
23	194	82	112	159	58	101	35	24	11	0	0	0	0	0	0
24	191	82	109	156	54	102	34	27	7	0	0	0	1	1	0

資料:桜井高校

### 11 高等学校卒業者の産業別就職状況

平成25年5月1日現在

区 分	就 業 者			左のうち県外就職者		
	総 数	男	女	総 数	男	女
総 数	34	27	7			
農 林 ・ 水 産 漁 業						
鉱 業						
建 設 業	8	8				
製 造 業	12	7	5			
卸 ・ 小 売 業	1	1				
金 融 ・ 保 険 業						
不 動 産 業						
運 輸 ・ 通 信 業	2	2				
電 気 ・ ガ ス ・ 水 道 業	3	3				
サ ー ビ ス 業	2		2			
公 務 員	6	6				
そ の 他						

資料:桜井高校

### 12 高等学校卒業者の職業別就職者数

平成25年5月1日現在

区 分	総 数	男	女
総 数	34	27	7
専門的技術的職業従事者	2	2	
事 務 従 事 者	2		2
販 売 従 事 者	1	1	
農 林 業 従 事 者			
漁 業 従 事 者			
建 設 ・ 採 掘 従 事 者	14	14	
輸 送 ・ 機 械 運 転 従 事 者			
生 産 工 程 従 事 者	11	6	5
運 搬 ・ 清 掃 等 従 事 者			
保 安 職 業 従 事 者	4	4	
サ ー ビ ス 職 業 従 事 者			
そ の 他			

資料:桜井高校

### 13 高等学校の施設状況

平成25. 3. 31現在(単位:m<sup>2</sup>)

学 校 名	敷 地			校 舎					
	校舎	運動場	その他	普通教室	特別教室	実習室	図書室	体育館 講堂	付属 建物 その他
桜 井 高 校	23,698	23,943	0	1,350	2,219	1,937	248	4,249	5,861

資料:桜井高校

14 社会教育委員

平成25. 4. 1現在

定数	職業別			
	総数	学校長	団体	学識経験者
16	12	2	8	2

資料:生涯学習スポーツ課

15 公民館職員及び委員

平成25. 4. 1現在

公民館	職員		運営審議会委員
	館長	主事・指導員	
17	17	20	195

資料:生涯学習スポーツ課

16 社会教育団体等

平成25. 4. 1現在

団体名	単位団体数	会員数(人)
黒部青年団協議会	1	106
黒部市PTA連絡協議会	15	3,038
くろべ女性団体連絡協議会	9	2,469
黒部市体育協会	42	28,825
黒部市スポーツ少年団	37	903
黒部市シルバー人材センター	1	366

資料:生涯学習スポーツ課・福祉課

17 スポーツ推進委員

平成25. 4. 1現在

総数	職業別						
	会社員	公務員	団体職員	自営	教諭・講師		その他
					小・中学校	高校	
53	24	3	5	7	0	1	13

資料:生涯学習スポーツ課

### 18 図書館の蔵書数

各年度3. 31現在 (単位:冊)

区 分	平成 18年度	平成 19年度	平成 20年度	平成 21年度	平成 22年度	平成 23年度	平成 24年度
総 数	178,732	176,286	183,272	185,425	188,968	198,440	214,693
総 記	4,535	4,633	4,382	4,250	4,216	4,203	4,444
哲 学	4,834	4,969	5,522	5,231	5,028	5,160	5,301
歴 史	11,653	12,479	12,743	12,560	12,665	13,201	13,597
社 会 科 学	15,583	16,570	16,966	16,195	15,864	16,718	17,226
自 然 科 学	6,183	6,760	7,032	7,079	7,203	7,532	7,834
工 学	6,962	7,545	7,893	7,784	7,879	8,236	8,696
産 業	3,738	3,922	4,087	4,001	4,133	4,327	4,456
芸 術	10,282	11,093	11,756	11,455	12,003	12,627	13,231
語 学	1,724	2,003	2,073	2,026	2,072	2,095	2,168
文 学 ・ 小 説	49,924	41,477	43,336	44,512	45,757	47,228	58,480
児 童 図 書	33,558	34,604	36,442	38,658	41,823	44,384	45,913
郷 土 資 料	24,539	26,242	26,979	27,567	26,204	28,473	29,086
貸 出 文 庫							
ビ デ オ ・ カ セ ッ ト	5,217	3,989	4,061	4,107	4,121	4,256	4,261

資料:市立図書館

※黒部市立図書館(宇奈月館を含む)全体値

### 19 図書館の貸出延利用者数

(単位:人)

区 分	平成 18年度	平成 19年度	平成 20年度	平成 21年度	平成 22年度	平成 23年度	平成 24年度
一 般 ・ 大 学 生	25,506	26,879	27,901	30,808	31,595	29,063	31,622
中 ・ 高 校 生	1,389	1,202	1,306	1,416	1,678	1,539	1,461
小 学 生	5,340	4,909	5,874	5,237	5,232	4,563	5,463
団 体	412	533	470	520	709	603	504
総 数	32,647	33,523	35,551	37,981	39,214	35,768	39,050

資料:市立図書館

※黒部市立図書館(宇奈月館を含む)全体値



## 20 図書館の貸出延利用冊数

(単位:冊)

区 分	平成 18年度	平成 19年度	平成 20年度	平成 21年度	平成 22年度	平成 23年度	平成 24年度
一 般 書	70,156	72,098	76,505	86,740	87,937	83,514	92,955
(うち小説)	(25,737)	(28,557)	(32,362)	(35,939)	(37,396)	(36,805)	(39,213)
児 童 書	40,260	45,692	51,224	53,883	54,063	59,628	62,299
雑 誌 等	7,065	6,964	7,183	7,497	8,392	8,410	8,563
郷 土 資 料	336	234	345	292	345	277	369
視 聴 覚	6,981	6,295	5,840	4,436	3,699	3,093	2,364
団 体 貸 出	6,498	5,304	4,324	4,106	4,819	5,065	5,247
	(43件)	(57件)	(57件)	(59件)	(57件)	(56件)	(82件)
総 数	131,296	136,587	145,421	156,954	159,255	159,987	171,797

資料：市立図書館

※黒部市立図書館(宇奈月館を含む)全体値

## 21 図書館の登録者数

各年度3.31現在 (単位:人)

区 分	平成 18年度	平成 19年度	平成 20年度	平成 21年度	平成 22年度	平成 23年度	平成 24年度
一 般	14,306	12,518	9,288	9,279	9,348	9,607	8,855
児 童	2,897	3,048	1,577	1,380	1,237	1,084	961
団 体	75	105	107	116	106	97	138
総 数	17,278	15,671	10,972	10,775	10,691	10,788	9,954

資料：市立図書館

※黒部市立図書館(宇奈月館を含む)全体値

## 22 市民会館の利用状況

区 分	件 数	入館者数 (人)	使 用 状 況 (件)					使用料(円)
			大ホール	101,102 会議室	婚礼	201会議室	103,202, 203会議室	
昭和61年度	1,149	98,588	93	506	14	182	359	10,848,050
62	1,293	102,533	93	532	9	207	456	11,695,010
63	1,525	104,300	93	589	5	264	576	13,666,860
平成元年度	1,614	126,504	108	618	3	302	583	14,746,530
2	1,511	103,408	78	561	3	311	557	17,302,670
3	1,454	99,109	86	509	4	246	610	13,726,340
4	1,521	110,184	105	518	3	237	660	14,302,740
5	1,552	106,414	84	564	1	258	645	13,765,040
6	1,628	112,966	90	610	1	244	683	14,873,830
7	1,469	93,771	53	534	1	247	635	13,693,680
8	1,348	68,207	28	521	0	244	555	12,227,680
9	1,248	66,028	25	493	0	227	503	11,678,930
10	1,135	70,486	27	413	0	187	508	10,278,860
11	1,214	66,903	31	429	0	180	574	11,067,850
12	1,327	69,342	23	415	—	198	665	10,438,250
13	1,221	67,838	19	427	—	192	583	9,979,320
14	1,200	70,396	34	401	—	181	584	9,418,606
15	1,368	67,895	29	505	—	176	658	10,000,420
16	1,341	80,390	50	485	—	184	622	10,018,970
17	1,266	61,904	40	453	—	193	580	8,839,990
18	1,214	68,118	31	449	—	167	567	8,317,670
19	1,250	66,844	31	476	—	178	565	8,425,230
20	1,136	60,533	33	429	—	176	498	7,329,140
21	1,126	65,833	38	374	—	159	555	6,317,520
22	1,034	68,860	32	382	—	183	437	6,454,320
23	1,064	50,437	33	298	—	138	595	5,455,850
24	990	61,446	27	325	—	152	486	5,033,190

資料:黒部市施設管理公社

23 中央公民館・婦人の家・児童センター・勤労者体育センター・勤労青少年ホーム・子育て支援センターの利用状況

平成24年度

中央公民館  
利用状況

区 分	利用件数	利用者数
少年	34	749
青年	0	0
女性	14	244
成人	897	6,951
高齢者	39	667
スポーツ	32	550
公共機関	304	1,468
事業所等	526	916
その他	321	3,154
計	2,167	14,699

働く婦人の家  
利用状況

区 分	利用件数	利用者数
教育講座	15	262
育成グループ	610	6,678
自主グループ	230	1,709
婦人団体	131	2,676
その他の利用	143	3,220
計	1,129	14,545

東部児童センター  
利用状況

開館日数	289日	
利用者数	21,412人	
内訳	児童数	6,238人
	幼児数	6,520人
	保護者数	8,654人

中央児童センター  
利用状況

開館日数	288日	
利用者数	16,046人	
内訳	児童数	6,810人
	幼児数	2,798人
	保護者数	6,438人

勤労者体育センター  
利用状況

開館日数	289日
利用者数	34,215人

勤労青少年ホーム  
利用状況

開館日数	304日	
利用者数	16,590人	
利用件数	2,110件	
内訳	個人	123件
	団体	1,987件

黒部子育て支援センター  
利用状況

育児サロン	開設日数	187日
利用者数	5,045人(乳幼児)	
相談件数	1,630件	

宇奈月子育て支援センター  
利用状況

育児サロン	開設日数	242日
利用者数	3,737人(乳幼児)	
相談件数	858件	

※平成24年7月まで旧保健センターで実施。  
(毎週火曜日、第1・第2金曜日に開設)

資料:こども支援課、生涯学習スポーツ課

24 運動公園施設の利用状況

平成24年度

施設名			利用者数	開場年月日	施設名			利用者数	開場年月日
宮野運動公園	陸上競技場		12,545	昭 49. 7. 21	中ノ口緑地公園	野球場	2,740	昭 60. 10. 13	
	野球場		16,922	昭 53.10.21		運動広場	14,789	昭 61. 7. 7	
	相撲場		1,000	昭 50. 4. 1		テニスコート	1,053	昭 62. 5.17	
	庭球場		15,769	昭 54. 9. 30		パークゴルフ	14,755	平 13. 4. 1	
	体育館		14,102	昭 54. 11.25		マレットゴルフ	86	平 3. 8. 1	
	運動広場		50,650	昭 55. 10. 1		会議室	0	平 5. 4. 1	
	多目的グラウンド		7,249	平 6. 6. 28		バーベキュー広場	0	平 6. 12. 15	
	合計		118,237			自転車	249	H5.4	
黒部川公園	サッカー場		3,178	昭 55. 7. 4	合計	33,672			
	野球場		304	昭 56. 10. 1	生地公園(運動広場)	1,670	昭 54. 3. 30		
	ソフトボール場		664	昭 60. 4. 1					
	パークゴルフ場		14,928	平 15. 8.31					
	合計		19,074						

資料:都市計画課

25 総合体育センター・宇奈月体育センター・健康スポーツプラザの利用状況

総合体育センター

平成24年度

区 分	日 数	利 用 者	アリーナ・走路・会議室	トレーニング室	温水プール
4月	26	26,072	19,204	2,417	4,451
5月	26	27,489	20,936	2,056	4,497
6月	26	20,244	12,484	2,137	5,623
7月	27	23,330	12,774	2,132	8,424
8月	26	21,348	11,550	1,886	7,912
9月	26	54,674	46,448	1,891	6,335
10月	26	24,960	17,766	1,869	5,325
11月	25	25,543	18,397	2,005	5,141
12月	23	21,619	15,934	1,937	3,748
1月	24	20,009	13,036	2,706	4,267
2月	24	19,291	11,470	2,686	5,135
3月	28	21,353	13,255	2,834	5,264
計	307	305,932	213,254	26,556	66,122

資料:生涯学習スポーツ課

宇奈月体育センター

区 分	日 数	利 用 者
4月	26	595
5月	26	623
6月	26	655
7月	26	917
8月	27	640
9月	26	770
10月	26	821
11月	26	763
12月	24	680
1月	24	649
2月	24	643
3月	27	811
計	308	8,567

健康スポーツプラザ

区 分	日 数	利 用 者
4月	26	661
5月	26	629
6月	26	1,062
7月	26	940
8月	27	627
9月	26	1,544
10月	26	1,206
11月	26	862
12月	24	1,020
1月	24	1,240
2月	24	1,063
3月	27	1,121
計	308	11,975

資料:生涯学習スポーツ課

## 26 コラーレ・美術館・吉田科学館・歴史民俗資料館の利用状況

### 黒部市国際文化センターコラーレ

利用状況 (平成24年度)

開館日数	305日
利用者数	139,039人
利用件数	3,072件

平成7.11(開館)～25. 3. 31

までの入館者数

2,895,902人

### 黒部市美術館

利用状況 (平成24年度)

開館日数	227日
利用人数	10,522人

平成6. 4(開館)～25. 3. 31

までの入館者数

119,026人

### 黒部市吉田科学館

利用状況 (平成24年度)

プラネタリウム	9, 287人
展示事業	34,089人
催物・各教室	10,250人
その他	1,505人
計	55,131人

昭和61. 6(開館)～25. 3. 31

までの入館者数

1,120,267人

### 黒部市歴史民俗資料館

利用状況 (平成24年度)

開館日数	289日
利用人数	4,292人

平成5.4(開館)～25. 3. 31

までの入館者数

94,229人

資料: 黒部市国際文化センター、生涯学習スポーツ課

## 27 黒部市指定文化財

	種別	名称	員数	所在地(所有者・管理者)	指定年月日
1	建造物	長安寺山門及び付属土塁	1棟	若栗3521(長安寺)	昭63. 4. 30
2	〃	松桜閣	1棟	若栗2774(NPO法人松桜閣保勝会)	平 7. 12. 22
3	絵画	川中島合戦絵馬	1枚	石田6429(神明社)	昭34. 2. 10
4	〃	喜多川相説筆「四季草花図押絵貼屏風」	1双	堀切1035(黒部市美術館)	昭59. 10. 31
5	〃	元禄二年銘「鶏之図」絵馬	1枚	三日市1036-1(八心大市比古神社)	平 4. 6. 29
6	〃	春秋耕作図絵馬	1枚	前沢723(八幡社)	〃
7	〃	天竺・震旦高僧連坐像	1幅	生地185(願楽寺)	平 7. 12. 22
8	〃	和朝太子先徳連坐像	1幅	〃	〃
9	〃	十字名号	1幅	〃	〃
10	〃	阿弥陀仏絵像	1幅	〃	〃
11	〃	阿弥陀如来絵像(方便法身尊形)	1幅	三日市3106(個人)	平11. 3. 25
12	〃	伊年印「四季草花図屏風」	1双	堀切1035(黒部市美術館)	平12. 1. 27
13	彫刻	吉祥寺木造聖観世音菩薩立像	1体	山田新2115(吉祥寺)	昭31. 11. 13
14	〃	木造阿弥陀如来立像	1体	石田野117(心行寺)	平11. 8. 30
15	〃	木造千手観音立像	1体	嘉例沢1531(嘉例沢集落歴史保存会)	平18. 8. 29
16	〃	千光寺の阿弥陀如来立像	1体	宇奈月町明日688(千光寺)	昭36. 12. 26
17	古文書	顕如上人真影とその裏書	1幅	金屋131-1(浄永寺)	昭35. 7. 19
18	〃	川端家文書	1753	堀切1035(黒部市美術館)	平 9. 12. 24
19	古文書・絵画	法福寺の古文書並びに仏画	-	宇奈月町明日836(法福寺)	昭49. 6. 12
20	歴史資料	八幡社の大幟	1旒	田家新558(八幡社)	平 5. 7. 28
21	〃	備荒倉扁額	1	岡165-1(石田公民館)	昭30. 7. 11
22	〃	松儀家所蔵加賀藩主からの拝領品	3	宇奈月町下立682(歴史民俗資料館)	平 9. 2. 28
23	〃	三日市駅宿並絵図	1	三日市3125(個人)	平18. 8. 29
24	〃	越中新川郡愛本橋百分一之図	1	宇奈月町下立682(歴史民俗資料館)	平24. 12. 25
25	有形民俗	若埜神社の大幟一旒	1旒	若栗1294(若埜神社)	昭52. 5. 27
26	〃	若埜神社の花火大筒	-	〃	〃
27	〃	獅子頭	1頭	生地経新1004(生地小学校)	平11. 3. 25
28	無形民俗	布施谷節	-	東布施地区(布施谷節保存会)	昭31. 1. 13
29	〃	しばんば	-	生地地区(しばんば保存会)	〃
30	〃	えびす迎えの行事	-	荻生、若栗地区	昭35. 7. 19
31	〃	愛本新用水天満宮松明祭	-	宇奈月町愛本新(愛本新用水松明祭保存会)	昭56. 1. 10

	種別	名称	員数	所在地(所有者・管理者)	指定年月日
32	史跡	阿古屋野古墳	1基	阿古屋野399-2(市)	昭40. 2. 1
33	〃	若栗城跡	1	若栗3737(市)	昭30. 7. 11
34	〃	八心大市比古神社	1	三日市1036-1(八心大市比古神社)	〃
35	〃	三本柿	1	三日市3259-2(辻徳法寺)	〃
36	〃	石田の石塔群	-	堀切地区	昭35. 7. 19
37	〃	明教院釈僧鎔慶叟の碑	1	宇奈月町浦山497(善巧寺)	昭36. 12. 26
38	〃	仙人岩屋と石仏	1	宇奈月町黒部奥山国有林40イ林小班(国)	昭46. 9. 1
39	〃	浦山寺蔵遺跡	-	宇奈月町氷解・寺沢・山越割・寺蔵(個人)	平13. 2. 12
40	〃	三日市里程標	1	荒町485(黒部市)	平18. 8. 29
41	準史跡	熊野・栃屋の石塔群	-	宇奈月町栃屋963(個人)	昭61. 12. 20
42	名勝	松桜閣の庭園	1	若栗2774(NPO法人松桜閣保勝会)	昭31. 1. 13
43	〃	西徳寺の庭園	1	三日市3220(西徳寺)	昭31. 9. 8
44	天然記念物	桜井の化藤	1	三日市1035-1(八心大市比古神社)	昭40. 2. 1
45	〃	謙信手植の松	1本	生地経新4259-7(YKK株)	昭45. 4. 1
46	〃	天池の宮ツバキ社叢	-	天池89-1(神明社)	昭56. 6. 30
47	〃	三島の大ケヤキ	1本	三日市1035-1(八心大市比古神社)	昭58. 9. 28
48	〃	白山社のウラジロガシ林	-	福平1602(白山社)	昭63. 4. 30
49	〃	月訪の桜	1	宇奈月町浦山1950(浦山財産区)	昭36. 12. 26
50	〃	仙人岩屋のヒカリゴケ	-	宇奈月町黒部奥山国有林40イ林小班(国)	昭60. 5. 1
51	〃	旧三日市小学校の百年桜	1	三日市1288(市)	平18. 8. 29
52	準天然記念物	愛本新御前林の松	2	宇奈月町愛本新(県)	昭61. 12. 20

#### 富山県指定文化財

	種別	名称	員数	所在地(所有者・管理者)	指定年月日
1	史跡	嘉暦四歳銘五輪石塔	1基	栃沢410(個人)	昭40. 2. 1
2	〃	北野の石龕	1	北野57(個人)	〃
3	〃	嘉例沢の石仏	1	嘉例沢305-2(嘉例沢地区)	〃
4	〃	生地台場	1基	生地芦崎328(市)	昭40. 10. 1
5	〃	愛本新遺跡	-	宇奈月町愛本新274(市)	昭45. 12. 19
6	天然記念物	内山のどちの森	-	宇奈月町大尾5974-1(個人)	昭40. 1. 1



	種別	名称	員数	所在地(所有者・管理者)	指定年月日
7	天然記念物	明日の大桜	1	宇奈月町明日836(法福寺)	昭40. 1. 1
8	〃	宇奈月の十字石	-	宇奈月町深谷・小谷・イシワ谷(市)	昭40. 1. 1
9	〃	愛本のウラジロガシ林	-	宇奈月町愛本橋爪西(国)	昭42. 9. 26
10	無形民俗	中陣地区のニブ流し	-	中陣地区	平 6. 2. 24
11	〃	尾山の七夕流し	-	尾山地区	平16. 7. 16

### 国指定文化財

	種別	名称	員数	所在地(所有者・管理者)	指定年月日
1	無形民俗	越中の稚児舞・明日の稚児舞	-	宇奈月町明日836(明日稚児舞保存会)	昭57. 1. 14
2	特別天然記念物	白馬連山高山植物帯	-	黒部市・朝日町(国)	昭27. 3. 29
3	特別名勝・特別天然記念物	黒部峡谷附猿飛並びに奥鐘山	-	黒部市・立山町(国)	昭39. 7. 10

### 国の記録作成等を講ずべき文化財選択指定

	種別	名称	員数	所在地(所有者・管理者)	指定年月日
1	無形民俗	越中の田の神行事(おおべっさま迎え)	-	宇奈月町下立地区	昭58. 12. 16

### 黒部市内指定文化財数一覧

種類		指定別			
		国	県	市	合計
有形文化財	建造物			2	2
	絵画			10	10
	彫刻			4	4
	工芸品				
	書跡・典籍・古文書			3	3
	考古資料				
	歴史資料その他			5	5
民俗文化財	有形民俗文化財			3	3
	無形民俗文化財	2	2	4	8
記念物	史跡		5	10	15
	史跡・名勝				
	天然記念物・史跡・名勝			2	2
	名勝				
	天然記念物・名勝	1			1
天然記念物	1	4	9	14	
無形文化財		0	0	0	0
合計		4	11	52	67

資料:生涯学習スポーツ課

## IV 農林水産業

### 1 農家数・経営耕地面積

平成22. 2. 1現在(単位 戸、a、事業体)

平成22年度	農家数 ※1	うち販売 農家数 ※2	経営耕地面積の内訳			人口	農家以外の 農業事業体 ※3
			田	畑	樹園地		
			総数	1,375 戸	992 戸		
旧黒部地域	(1,165)	(869)	(868)	(119)	(25)	(3,765)	(32)
旧宇奈月地域	(210)	(123)	(123)	(33)	(5)	(482)	(8)
経営耕地面積	167,716 a	160,825 a	158,105 a	1,791 a	929 a	-	91,022 a
旧黒部地域	(140,507)	(135,053)	(132,579)	(1,617)	(857)	-	(58,579)
旧宇奈月地域	(27,209)	(25,772)	(25,526)	(174)	(72)	-	(32,443)
1農家当たり 面積、人口	122 a	162 a	160 a	12 a	31 a	4.3 人	2,276 a
旧黒部地域	(121)	(155)	(153)	(14)	(34)	(4.3)	(1,831)
旧宇奈月地域	(130)	(210)	(208)	(5)	(14)	(3.9)	(4,055)

資料:2010年農林業センサス

※1:経営耕地面積が10a以上又は農産物販売金額が年間15万円以上の農業を営む世帯

※2:農家のうち、経営耕地面積が30a以上又は農産物販売金額が年間50万円以上の農家

※3:経営耕地面積が10a以上又は販売金額が年間15万円以上の農業を営む農家(※1)以外のもの。(農事組合法人、株式会社、有限会社、社団法人、農協、生産組合、など)

### 2 専業・兼業別農家数(販売農家)

平成22. 2. 1現在(単位 戸)

平成22年度	農業従事者数	販売農家数	うち専業農家数 ※4	うち兼業農家数 ※5		
				総数	第1種兼業 ※6	第2種兼業 ※7
				旧黒部地域	3,125 (2,774)	992 (869)
旧宇奈月地域	(351)	(123)	(13)	(110)	(13)	(97)

資料:2010年農林業センサス

※4:世帯員の中に兼業従事者が1人もいない農家

※5:世帯員の中に兼業従事者が1人以上いる農家

※6:兼業農家のうち、農業所得を主とする農家

※7:兼業農家のうち、農業所得を従とする農家

### 3 農業経営体の内訳

平成22. 2. 1現在(単位 経営体)

平成22年度	農業 経営体数 ※8	農事組 合法人	会社	農協	その他の法人 (公益法人等)	法人化していない経営体	
						うち個人経営体	
旧黒部地域	1,039 (907)	15 (12)	8 (8)	2 (2)	1 (-)	1,013 (885)	992 (869)
旧宇奈月地域	(132)	(3)	-	-	(1)	(128)	(123)

資料:2010年農林業センサス

※8:農産物の生産を行うかまたは委託を受けて農作業を行い、(1) 経営耕地面積が30a以上(2) 農作物の作付面積又は栽培面積、家畜の飼養頭羽数又は出荷羽数など外形基準以上の規模(露地野菜作付面積15 a、果樹栽培面積10 a、搾乳牛1 頭等)、(3)農作業の受託を実施、のいずれかに該当する者

4 地区別農家数・農家人口・経営耕地面積

平成22.2.1現在(単位 戸、a、経営体)

地区名	販売農家			農業 経営体数	農業経営体の耕地面積				1経営体 当たり 耕地面積
	総数	うち専業	人口		総面積	田	畑	樹園	
総数	992	75	4,247	1,039	251,871	240,281	10,513	1,077	242
石田	68	5	312	69	11,138	10,951	169	18	161
田家	93	8	400	93	9,908	9,853	55	-	107
村椿	106	15	459	111	30,891	30,655	176	60	278
大布施	96	4	419	104	24,411	24,077	306	28	235
三日市	28	2	120	28	3,160	3,157	3	-	113
前沢	143	3	620	148	35,464	34,777	380	307	240
荻生	158	17	682	160	29,983	28,924	714	345	187
若栗	100	3	440	108	29,218	28,883	105	230	271
生地	11	-	45	11	959	956	3	-	87
東布施	66	5	268	75	18,524	18,391	116	17	247
浦山	59	5	240	63	31,579	23,194	8,376	9	501
下立	37	3	148	37	10,196	10,100	50	46	276
内山	-	-	-	-	-	-	-	-	-
愛本	27	5	94	32	16,440	16,363	60	17	514

資料:2010年農林業センサス

5 地区別農用機械所有状況(農業経営体)

平成22.2.1現在(単位:経営体、台)

地区名	動力田植機		トラクター		コンバイン	
	経営体数	台数	経営体数	台数	経営体数	台数
総数	859	910	938	1,071	838	908
石田	60	64	63	66	60	62
田家	85	85	89	92	83	85
村椿	91	94	108	127	96	103
大布施	93	96	99	112	91	94
三日市	28	29	28	31	27	30
前沢	112	115	127	141	112	117
荻生	129	133	136	149	119	121
若栗	89	94	96	105	79	84
生地	11	11	11	11	11	11
東布施	63	69	73	87	64	80
浦山	44	50	50	72	44	53
下立	29	30	30	35	27	27
内山	-	-	-	-	-	-
愛本	25	40	28	43	25	41

資料:2010年農林業センサス

6 販売目的で栽培した農作物の地区別作付面積（農業経営体）

平成22. 2. 1現在(単位:a)

地区名	計	稲	麦	雑穀	いも類	豆類	工芸農作物	野菜類	花き類 花木	その他
総数	217,956	179,029	9,506	1,347	199	23,756	66	3,091	308	654
石田	10,234	9,134	982	-	17	4	-	96	1	-
田家	8,172	7,308	197	167	40	133	38	196	-	93
村椿	27,593	21,084	756	257	27	5,016	-	414	19	20
大布施	21,888	17,195	509	129	24	3,289	-	539	161	42
三日市	2,647	2,507	110	-	-	30	-	-	-	-
前沢	30,767	29,287	825	220	71	111	4	249	-	-
荻生	24,434	20,994	266	70	6	2,257	12	224	111	494
若栗	26,841	21,896	211	13	-	4,534	-	182	-	5
生地	875	875	-	-	-	-	-	-	-	-
東布施	17,451	13,273	-	293	10	3,793	-	82	-	-
浦山	22,821	16,500	2,630	108	2	3,248	12	305	16	-
下立	8,660	7,823	456	4	2	371	-	4	-	-
内山	0	-	-	-	-	-	-	-	-	-
愛本	15,573	11,153	2,564	86	-	970	-	800	-	-

資料:2010年農林業センサス

7 家畜・家きんの飼育農家数、頭数

平成22. 2. 1現在(単位 経営体 頭数:頭 羽数:羽)

年次	乳牛		肉用牛		豚		にわとり	
	飼育農家数	頭数	飼育農家数	頭数	飼育農家数	頭数	飼育農家数	羽数
22	3	119	2	44	4	5,105	2	1,900,000
旧黒部地域	1	30	1	15	4	5,105	2	1,900,000
旧宇奈月地域	2	89	1	29	-	-	-	-

資料:2010年農林業センサス

8 主要農作物生産量

(単位 : ha、t)

区 分	水稲		六条大麦		いも類		豆類	
	作付面積	収穫量	作付面積	収穫量	かんしょ・ばれいしょ		大豆・小豆	
					作付面積	収穫量	作付面積	収穫量
17(旧黒部市)	1,480	8,120	16	57	6	-	179	356
17(旧宇奈月町)	393	2,150	40	70	-	-	74	121
18	1,870	10,400	41	49	7	-	262	397
19	1,870	10,100	57	321	-	-	261	409
20	1,820	10,200	69	217	-	-	254	557
21	1,840	10,100	95	325	-	-	244	498
22	1,880	10,100	101	275	-	-	216	337
23	1,850	10,400	91	183	-	-	191	323
24	1,860	9,860	-	-	-	-	-	-

資料:農林水産統計年報

※平成24年度については、水稲以外は未公表

9 農産物販売金額規模別経営体数（農業経営体）

平成22. 2. 1現在

区分	計	販売なし	50	50	100	200	300	500	700	1000	1500
			万円未満	万円	万円	万円	万円	万円	万円	万円	万円
総数	1,039	18	288	324	256	51	26	16	10	10	40
石田	69	2	23	22	16	2	-	1	1	-	2
田家	93	1	37	33	18	4	-	-	-	-	-
村椿	111	-	21	31	36	8	4	2	2	1	6
大布施	104	-	26	36	22	5	3	2	-	1	9
三日市	28	1	9	9	6	2	1	-	-	-	-
前沢	148	3	25	49	46	13	3	3	2	-	4
荻生	160	5	49	42	50	4	1	2	1	-	6
若栗	108	2	21	39	31	5	1	2	1	2	4
生地	11	-	2	6	3	-	-	-	-	-	-
東布施	75	2	23	27	10	2	6	-	2	3	-
浦山	63	-	22	16	10	1	4	3	1	1	5
下立	37	1	18	7	3	4	1	1	-	1	1
内山	-	-	-	-	-	-	-	-	-	-	-
愛本	32	1	12	7	5	1	2	-	-	1	3

資料:2010年農林業センサス

(単位:経営体)

10 経営耕地面積規模別経営体数（農業経営体）

平成22. 2. 1現在

区分	総農家数	0.3ha未満	0.3	0.5	1.0	1.5	2.0	3.0	5.0	10.0	20.0	30ha以上
			ha	ha	ha	ha	ha	ha	ha	ha	ha	
総数	1,039	12	126	363	228	127	78	33	23	21	13	15
石田	69	-	15	30	9	5	6	1	1	1	1	-
田家	93	-	12	42	21	10	4	4	-	-	-	-
村椿	111	2	6	41	11	22	11	8	4	2	1	3
大布施	104	3	10	32	36	7	5	2	2	5	-	2
三日市	28	-	5	13	4	3	1	2	-	-	-	-
前沢	148	1	5	47	40	22	20	4	4	1	3	1
荻生	160	-	19	49	51	22	10	1	3	3	1	1
若栗	108	4	10	31	28	19	10	1	1	1	1	2
生地	11	-	2	6	3	-	-	-	-	-	-	-
東布施	75	1	8	29	11	10	4	3	3	5	1	-
浦山	63	-	16	18	10	5	2	2	3	2	2	3
下立	37	-	12	13	1	1	3	3	1	1	2	-
内山	-	-	-	-	-	-	-	-	-	-	-	-
愛本	32	1	6	12	3	1	2	2	1	-	1	3

資料:2010年農林業センサス

(単位:経営体)

## 11 保有山林面積規模別経営体数

林 家

平成22. 2. 1現在(単位:経営体・ha)

区 分	総 数	3.0~5.0	5.0~10.0	10.0 ~20.0	20.0 ~30.0	30.0 ~50.0	50以上	面 積
総 数	47	20	15	6	0	1	5	1,087
石 田	0	0	0	0	0	0	0	0
田 家	2	0	1	0	0	1	0	49
村 椿	4	2	1	1	0	0	0	32
大 布 施	1	0	0	1	0	0	0	15
三 日 市	3	1	1	0	0	0	1	60
前 沢	0	0	0	0	0	0	0	0
荻 生	1	1	0	0	0	0	0	5
若 栗	1	1	0	0	0	0	0	3
生 地	0	0	0	0	0	0	0	0
東 布 施	27	12	11	4	0	0	0	167
浦 山	2	2	0	0	0	0	0	8
下 立	3	1	1	0	0	0	1	199
内 山	1	0	0	0	0	0	1	100
愛 本	2	0	0	0	0	0	2	449

資料:2010年農林業センサス

## 12 漁業経営組織別経営体数

各年11. 1現在

年 次	総 数	個人経営体	共同経営体	会 社
昭 33	182	133	49	-
38	143	141	2	-
43	97	95	2	-
48	80	74	5	1
53	98	80	16	2
58	110	94	13	3
63	123	109	10	4
平成 5	116	106	6	4
10	67	61	2	4
15	40	37	2	1
20	26	23	2	1

資料:漁業センサス

13 漁業階層別経営体数

各年11.1現在

区分	総数	漁船使用									大型定置網	小型定置網	地びき網	その他の養殖
		無動力	動力船使用											
			1t未満	1t   3t	3t   5t	5t   10t	10t   20t	20t   30t	30t   100t	100t以上				
昭 38	143	74	19	5	13	11	-	2	5	-	-	1	13	-
43	97	3	32	23	7	15	5	-	4	1	1	-	6	-
48	80	1	16	20	14	3	11	1	3	2	1	-	7	1
53	98	1	17	24	21	13	12	-	3	2	2	-	3	-
58	110	4	24	26	25	14	8	-	2	2	2	-	3	-
63	123	1	37	29	29	12	6	-	-	4	2	-	3	-
平 5	116	-	34	31	32	10	5	-	-	2	-	1	1	-
10	67	-	18	13	21	7	5	-	-	2	-	-	1	-
15	40	-	9	5	16	2	5	-	-	1	1	-	1	-
20	26	-	6	3	11	1	3	-	-	1	1	-	-	-

資料:漁業センサス

14 専業兼業別漁業世帯数

各年11.1現在

区分	総数	個人漁業経営体			漁業従事者		
		総数	専業	兼業	総数	専業	兼業
昭 38	456	141	16	125	315	35	280
43	376	95	8	87	281	30	251
48	296	74	8	66	222	24	198
53	297	80	14	66	217	27	190
58	297	94	6	88	203	13	190
63	267	109	6	103	158	7	151
平 5	195	106	15	91	89	5	84
10	111	61	9	52	50	6	44
15	77	37	14	23	40	5	35
20	-	23	10	13	-	-	-

資料:漁業センサス



15 主とする漁業種類別経営体数

区分	総数	母船式 さけ・ます	底引網	敷き網	刺し網	釣り	はえなわ	地びき網	船びき網	大型 定置網	小型 定置網	採貝	採草	その他の 漁業	海面 養殖業	
昭	33	182	1	-	9	13	16	-	20	108	1	10	3	-	1	-
	38	143	-	14	-	35	8	20	13	50	-	1	-	1	1	-
	43	97	-	-	-	47	4	2	6	23	1	-	1	-	13	-
	48	139	-	1	-	50	19	26	8	16	1	-	2	-	14	2
	53	197	-	7	-	58	44	30	5	22	2	-	1	-	28	-
	58	110	-	4	-	42	35	9	3	14	2	-	-	-	1	-
平	63	123	-	10	-	31	57	7	3	8	2	-	1	-	4	-
	5	116	-	2	-	31	55	13	1	8	-	1	-	1	4	-
	10	67	-	3	-	16	32	6	1	1	-	-	-	-	8	-
	15	40	-	-	1	14	14	4	1	-	1	-	2	-	3	-
	20	26	-	-	-	10	10	-	-	-	1	-	-	-	5	-

資料:漁業センサス

16 漁船の所有隻数及びトン数

各年11.1現在

区分	総数	無動力船隻数	船外機付船隻数	動力船	
				隻数	総トン数
昭 38	147	81	24	42	494
43	109	11	36	62	773
48	88	7	23	58	753
53	102	5	25	72	819
58	116	4	37	75	789
63	129	3	44	82	1,181
平 5	125	2	35	88	1,437
10	82	1	23	58	1,243
15	43	1	10	32	403
20	32	3	6	23	331

資料：漁業センサス

17 種類別総漁獲量

(単位：t)

区分	総漁獲高	魚類	貝類	その他の水産物	海草類
昭 60	2,763	981	5	1,777	-
63	2,751	1,279	18	1,454	-
平成元年	3,503	1,201	83	2,219	-
2	4,211	1,282	60	2,869	-
3	3,085	1,374	54	1,657	-
4	4,678	1,037	77	3,564	-
5	3,536	2,058	80	1,398	-
6	3,285	1,659	65	1,561	-
7	4,798	2,307	57	2,434	-
8	5,397	1,849	46	3,502	-
9	6,280	2,377	67	3,836	-
10	3,877	1,164	75	2,638	-
11	3,787	972	64	2,751	-
12	4,990	1,648	37	3,305	-
13	4,077	1,899	40	2,138	-
14	2,081	1,601	36	444	-
15	2,709	2,299	47	363	-
16	2,568	2,273	39	256	-
17	2,305	2,021	38	246	-
18	2,536	2,356	24	156	-
19	3,251	3,231	20	0	-
20	4,045	3,782	16	247	-
21	3,750	3,467	17	266	-
22	2,055	1,946	24	85	-
23	628	398	14	216	-

資料：富山農林水産統計年報

18 漁業男女年齢別就業者数

各年11.1現在(単位:人)

区分	総数		15~19		20~29		30~39		40~49		50~59		60歳以上	
	男	女	男	女	男	女	男	女	男	女	男	女	男	女
昭	33	1,039	-	...	-	...	-	...	-	...	-	...	-	...
	38	579	4	9	-	98	-	166	1	113	-	120	1	73
	43	427	-	-	-	35	-	-	-	312	-	-	-	80
	48	317	7	-	-	13	-	67	-	99	2	69	2	69
	53	312	-	-	-	5	-	41	-	93	2	77	-	93
	58	311	1	-	-	4	-	22	-	77	1	99	-	109
平	61	220	2	-	-	1	-	6	-	40	1	82	-	91
	5	200	6	-	-	2	-	5	-	31	1	58	2	104
	10	113	2	-	-	-	-	1	-	4	-	24	-	84
	15	80	1	-	-	1	-	1	-	2	-	12	-	64
	20	65	1	-	-	2	-	2	-	4	-	12	-	45

資料:漁業センサス

19 漁業種別漁獲金額

(単位:千円)

区分	総漁獲金額	魚類	貝類
昭和63年度	992,903	974,403	18,500
平成元年度	1,077,480	1,022,380	55,100
2	1,087,000	1,035,000	52,000
3	1,049,169	995,469	53,700
4	1,093,568	1,021,468	72,100
5	839,027	765,827	73,200
6	737,000	682,900	54,100
7	776,232	724,332	51,900
8	656,687	618,087	38,600
9	629,938	574,938	55,000
10	604,410	547,910	56,500
11	511,947	470,609	41,338
12	575,891	544,440	31,451
13	530,215	499,578	30,637
14	510,829	480,876	29,953
15	470,559	443,394	27,165
16	445,029	416,218	28,811
17	408,709	371,330	37,379
18	408,164	382,588	25,576
19	418,746	382,001	36,745
20	344,854	322,690	22,164
21	368,280	345,648	22,632
22	309,681	292,961	16,720
23	300,942	284,406	16,536
24	242,089	231,756	10,333

資料:農業水産課

## V 商工業

### 1 商店数・従業者数・年間販売額

(単位:件,人,万円)

区分	商店数			常時 従業者数	年間販売額
	計	卸売業	小売業		
11(旧黒部市)	671	73	598	3,039	6,022,928
11(旧宇奈月町)	91	10	81	283	493,110
14(旧黒部市)	607	57	550	3,063	5,320,100
14(旧宇奈月町)	77	11	66	303	425,844
16(旧黒部市)	554	57	497	2,800	4,709,220
16(旧宇奈月町)	75	10	65	335	498,794
19(黒部市)	572	60	512	2,940	5,309,808

資料:商業統計調査(各年6.1現在)

### 2 飲食店・宿泊業数・従業者数

	事業所数				従業者数			
	総数	一般 飲食店	遊興 飲食店	宿泊業	総数	一般 飲食店	遊興 飲食店	宿泊業
8(旧黒部市)	212	85	107	20	868	417	267	184
8(旧宇奈月町)	85	20	13	52	1,155	86	34	1,035
11(旧黒部市)	194	83	92	19	880	474	256	150
11(旧宇奈月町)	77	17	11	49	1,012	84	23	905
13(旧黒部市)	185	86	79	20	934	525	262	147
13(旧宇奈月町)	75	21	12	42	948	89	42	817
16(旧黒部市)	162	79	66	17	842	509	228	105
16(旧宇奈月町)	63	19	11	33	843	86	46	711
18(黒部市)	233	98	79	56	1,720	607	270	843
21(黒部市)	230	116	68	46	1,896	941	277	678
24(黒部市)	197	101	60	36	1,940	922	276	742

資料:平成8～18年は事業所・企業統計(平成8,13,18年は10.1、平成11,16年は6.1現在)

平成21年は経済センサス基礎調査(21.7.1現在)平成24年は経済センサス活動調査(24.2.1現在)

### 3 業種別商店数商品年間販売額

各年6.1現在(単位:百万円)

区 分	平成14年				平成16年				平成19年	
	旧黒部市		旧宇奈月町		旧黒部市		旧宇奈月町		黒部市	
	商店数	商品年間販売額	商店数	商品年間販売額	商店数	商品年間販売額	商店数	商品年間販売額	商店数	商品年間販売額
総 数	607	53,201	77	4,258	554	47,092	75	4,988	572	53,098
一 般 卸 売 業	57	13,340	11	722	57	12,865	10	1,198	60	13,253
代 理 商・仲 立 業	-	-	-	-	-	-	-	-	-	-
各 種 商 品 小 売 業	3	2,864	-	-	4	106	-	-	1	X
織 物・衣 服・身 の 回 り 品 小 売 業	93	2,875	4	30	83	2,051	5	41	77	2,150
飲 食 料 品 小 売 業	201	13,981	35	2,161	174	12,013	37	2,171	200	12,638
自 動 車・自 転 車 小 売 業	35	2,700	-	-	32	3,570	-	-	31	3,133
家 具・建 具・什 器 小 売 業	65	2,533	3	113	67	2,577	5	142	50	2,140
そ の 他 の 小 売 業	153	14,909	24	1,232	137	13,910	18	1,436	153	X

資料:商業統計調査

### 4 中分類別商店の状況

平成19.6.1現在

区 分	商店数	常時従業者数 (人)	売場面積 (㎡)	年間販売額 (百万円)
総 数	572	2,940	63,170	53,098
一 般 卸 売 業	60	368	-	13,253
代 理 商・仲 立 業	-	-	-	-
各 種 商 品 小 売 業	1	138	X	X
織 物・衣 服・身 の 回 り 品 小 売 業	77	213	9,049	2,150
飲 食 料 品 小 売 業	200	1,071	18,768	12,638
自 動 車・自 転 車 小 売 業	31	153	958	3,133
家 具・建 具・什 器 小 売 業	50	152	6,431	2,140
そ の 他 の 小 売 業	153	845	X	X

資料:商業統計調査

5 年次別工場数・従業者数及び製造品出荷額

各年12月末現在

区 分	工 場 数	従 業 者 数 ( 人 )	製造品出荷額(万円)
15(旧黒部市)	129	9,243	16,789,909
(旧宇奈月町)	6	106	92,584
16(旧黒部市)	124	8,563	17,955,357
(旧宇奈月町)	4	88	169,166
17(旧黒部市)	128	8,603	19,601,798
(旧宇奈月町)	7	95	166,699
18(黒部市)	126	8,861	18,584,553
19(黒部市)	124	8,954	19,361,738
20(黒部市)	132	8,983	18,172,343
21(黒部市)	117	8,874	13,916,877
22(黒部市)	114	8,841	16,403,673
23(黒部市)	112	9,026	17,045,019

資料:工業統計調査 従業者4人以上の事業所対象

6 年次別1人当たり製造品出荷額等の推移

各年12月末現在

区 分	1 人 当 た り 製 造 品 出 荷 額 等					
	実 数 ( 千 円 )		対 前 年 比 ( % )		対 18 年 比 ( % )	
	市	県	市	県	市	県
15(旧黒部市)	18,165	27,132	103.3	104.7	-	-
(旧宇奈月町)	8,734		84.2		-	
16(旧黒部市)	20,969	28,415	115.4	104.7	-	-
(旧宇奈月町)	19,223		220.1		-	
17(旧黒部市)	22,785	28,972	108.7	102.0	-	-
(旧宇奈月町)	17,547		91.3		-	
18(黒部市)	20,973	29,560	-	102.0	100.0	100.0
19(黒部市)	21,624	30,757	103.1	104.0	103.1	104.0
20(黒部市)	20,230	31,278	93.6	101.7	96.5	105.8
21(黒部市)	15,683	24,677	77.5	78.9	74.8	83.5
22(黒部市)	18,554	27,536	118.3	111.6	88.5	93.2
23(黒部市)	18,884	28,496	101.8	103.5	90.0	96.4

資料:工業統計調査

## 7 中分類別従業者数及び製造品出荷額

全事業所

平成23. 12. 31現在

区 分	事業所数	従業者数(人)	製造品出荷額等(万円)
総 数	112	9,026	17,045,019
食 料 品	15	333	180,791
飲 料 ・ 飼 料	2	76	X
織 維	2	15	X
木 材 ・ 木 製 品	3	13	19,569
家 具 ・ 装 備 品	4	28	16,025
パ ル プ ・ 紙	1	22	X
印 刷 ・ 同 関 連	1	50	X
化 学	1	26	X
石 油 ・ 石 炭	1	8	X
プ ラ ス チ ッ ク	13	666	1,886,153
ゴ ム 製 品	3	369	469,024
な め し 革	-	-	-
窯 業 ・ 土 石	13	155	365,269
鉄 鋼	1	7	X
非 鉄 金 属	-	-	-
金 属 製 品	31	3,150	5,929,730
は ん 用 機 械	2	51	X
生 産 用 機 械	12	235	445,170
業 務 用 機 械	-	-	-
電 子 部 品	-	-	-
電 気 機 械	2	19	X
情 報 通 信	-	-	-
輸 送 機 械	-	-	-
そ の 他	5	3,803	7,034,193

資料:工業統計調査

**8 大分類別事業所数及び従業者数** 平成13、16、18年は10.1 平成21年は7.1 平成24年は2.1現在

区 分	平成16年				平成18年		平成21年		平成24年	
	旧黒部市		旧宇奈月町		黒部市		黒部市		黒部市	
	事業所	従業者	事業所	従業者	事業所	従業者	事業所	従業者	事業所	従業者
総 数	1,661	18,342	299	2,639	2,095	23,440	1,976	23,620	1,613	20,986
農 林 漁 業	8	49	1	3	10	131	27	356	19	228
鉱 業	2	26	0	0	2	31	2	6	1	5
建 設 業	218	1,841	46	396	254	1,939	242	2,051	186	1,655
製 造 業	188	9,055	10	134	193	9,366	160	9,007	169	9,473
卸 売 ・ 小 売 業	560	2,899	73	308	615	3,086	540	3,072	454	2,900
金 融 ・ 保 険 業	22	239	3	25	24	232	27	313	26	289
不 動 産 業	25	39	5	15	28	53	52	220	35	146
運 輸 ・ 通 信 業	40	851	12	386	55	1,026	64	1,128	58	1,118
電 気 ・ ガ ス ・ 水 道	0	0	7	114	11	153	13	140	7	107
サ ー ビ ス 業	598	3,343	142	1,258	879	7,094	825	6,935	658	5,065
公 務	-	-	-	-	24	329	24	392	-	-

資料:平成13、16、18年は事業所・企業統計調査 平成21年は経済センサス基礎調査 平成24年は経済センサス活動調査

※平成24年経済センサス活動調査では、国及び地方公共団体の事業所は対象外。

**9 常用雇用者規模別事業所数** 平成13、16、18年は10.1 平成21年は7.1 平成24年は2.1現在

区 分	平成16年				平成18年		平成21年		平成24年	
	旧黒部市		旧宇奈月町		黒部市		黒部市		黒部市	
	事業所	従業者	事業所	従業者	事業所	従業者	事業所	従業者	事業所	従業者
総数	1,661	18,342	299	2,639	2,095	23,440	1,976	23,620	1,613	20,986
1～4人	1,155	2,900	212	563	1,198	2,530	1,106	2,381	917	2028
5～9	248	1,980	36	278	380	2,473	375	2,437	350	2339
10～19	153	2,418	26	388	203	2,733	203	2,716	182	2501
20～29	38	979	9	232	62	1,470	71	1,666	59	1400
30以上	67	10,065	16	1,178	99	12,086	102	12,327	99	12,718
下請派遣・派遣業のみ					9	-	12	-	6	-
国・地方公共団体					144	2,148	107	2,093		

資料:平成13、16、18年は事業所・企業統計調査 平成21年は経済センサス基礎調査

※平成24年経済センサス活動調査では、国及び地方公共団体の事業所は対象外。



### 10 市預託金の利用状況等

平成24年度(単位:千円)

区分	融資の種類	預託額	融資枠	当初貸付残	年度中貸付額	年度末貸付残
中小商工業等融資対策事業	小口事業資金 あっせん保証	376,000	2,256,000	404件 987,802	82件 295,700	368件 840,220
	商工組合中央金庫 富山支店	10,000	—	80件 2,358,000	132件 3,184,000	88件 2,413,000
	計	386,000	2,256,000	484件 3,345,802	214件 3,479,700	456件 3,253,220
勤労者融資対策事業	勤労者小口資金	4,000	—	9件 1,679	7件 3,000	12件 3,643
	北陸労働金庫	30,000	—	2,685件 5,210,618	192件 631,945	2,628件 4,900,127
	(財)富山県勤労者 信用基金協会	5,000	—	620件 1,696,392	154件 337,740	614件 1,699,056
	計	39,000	0	3,314件 6,908,689	353件 972,685	3,254件 6,602,826

資料: 商工観光課

### 11 観光客等利用状況

(単位:人)

施設名	宇奈月温泉 (入湯客数)	黒部峡谷	魚の駅「生地」	宇奈月麦酒館
平成18年	388,388	488,570	202,284	107,808
19年	373,134	447,193	218,865	103,491
20年	373,817	483,110	226,620	112,173
21年	357,414	485,324	248,665	112,178
22年	336,200	446,303	233,139	143,625
23年	308,514	373,722	237,998	134,585
24年	317,954	370,202	232,690	115,252

資料: 商工観光課

## VI 土木・建設

### 1 道路

平成25.3.31現在

区 分	実延長(m)	内訳(車道)		舗装延長(m)	舗装率(%)
		5.5m未満	5.5m以上		
総 数	500,832	272,263	228,569	487,404	97.3
市 道	405,917	256,409	149,508	393,204	96.9
県 道	86,853	15,854	70,999	86,138	99.2
国 道	8,062	0	8,062	8,062	100.0

資料:建設課

### 2 橋梁

平成25.3.31現在

区 分	市 道		県 道		国 道		総 数	
	数	総延長	数	総延長	数	総延長	数	総延長
総 数	331	3,053	114	3,357	35	1,385	480	7,795
木 橋	0	0	0	0	0	0	0	0
永久橋	331	3,053	114	3,357	35	1,385	480	7,795

資料:建設課

### 3 都市計画用途地域別面積

平成25.3.31現在(単位:ha)

種 類	第1種 中高層 住居専用 地域	第2種 中高層 住居専用 地域	第1種 住居地域	第2種 住居地域	準住居 地域	近隣商業 地域	商業地域	準工業 地域	工業地域	工業専用 地域	総計
面 積	81	7	196	16	10	53	21	43	112	84	623

資料:都市計画課

#### 4 公園の現況

平成25. 3. 31現在

名 称	所 在 地	計画面積	開設面積	開所年月日
天神新児童公園	天神新地内	0.29 ha	0.29 ha	昭50. 3. 31
堀切児童公園	堀切地内	0.10	0.10	昭50. 3. 31
生地公園	生地吉田及び生地芦崎地内	1.20	1.20	昭54. 3. 31
宮野運動公園	宮野、吉城寺及び栗寺地内	22.80	24.66	昭36. 3. 31
黒部市総合公園	堀切及び生地経新地内	16.50	13.83	平 3. 3. 30
黒部川公園	杓掛字道上割及び荻生地内	10.10	12.26	昭55. 7. 1
宮野墓地公園	宮野及び栗寺地内	11.60	8.11	昭59. 11. 1
はまなす公園	岡地内	0.40	0.40	昭59. 3. 31
牧野児童公園	牧野地内	0.75	0.75	平 2. 4. 1
新黒部グリーン タウン児童公園	若栗地内	0.21	0.21	平 3. 3. 30
北堀切児童公園	堀切地内	0.11	0.11	平 3. 3. 30
杓掛児童公園	杓掛地内	0.11	0.11	平 3. 3. 30
大越児童公園	若栗大越地内	0.07	0.07	平 3. 3. 30
立野児童公園	立野地内	0.19	0.19	平 3. 3. 30
ふれあい湧水公園	大開及び荒俣地内	0.27	0.27	平 4. 3. 31
舌山街区公園	若栗地内	0.06	0.06	平 6. 3. 31
グリーンパークおおしま	石田地内	5.64	5.64	平 4. 3. 31
アクアパーク	堀切地内	2.09	2.09	平11. 3. 31
宇奈月公園	宇奈月温泉地内	0.54	0.54	昭51. 10. 15
東山公園	宇奈月町下立地内	0.18	0.18	昭53. 3. 31
愛本公園	宇奈月町愛本新地内	0.17	0.17	昭54. 3. 31
栃屋公園	宇奈月町栃屋地内	0.18	0.18	昭55. 5. 1
想影公園	宇奈月町舟見明日音澤地内	2.10	1.65	昭51. 4. 1

名 称	所 在 地	計画面積	開設面積	開所年月日
中ノ口緑地公園	宇奈月町中ノ口地先	15.30	17.18	昭60.10.13
うちやま公園	宇奈月町内山字川原地先	3.04	4.81	平18. 2. 6
石田近隣公園	岡地内	1.30	1.30	平19.10. 1
宇奈月谷親水公園	宇奈月温泉字大原地先 宇奈月谷河川敷	0.57	0.57	平17. 3. 25
東山水辺公園	宇奈月町浦山下立地先	2.19	2.19	平22. 4. 1
音沢地区公園	宇奈月町音澤字栗落31番1他	0.68	0.68	平元. 3. 25
音沢親水公園	宇奈月町音澤 字用水下1442番2他	2.04	2.04	平17.12.26

資料:都市計画課

## 5 市営住宅

### 公営住宅

平成25.3.31現在

名 称	建築年度	戸 数	1戸当たり面積(m <sup>2</sup> )	構 造	1戸当たり家賃(円)
長 屋	昭和44年度	12	36.52	簡易平屋	3,600～9,600
〃	44	8	31.47	〃	3,100～8,300
〃	45	4	36.52	〃	3,800～10,100
〃	45	16	34	〃	3,500～9,400
中 新	53	32	65.29	耐火4階	14,600～32,000
〃	55	32	65.29	〃	15,000～33,100
堀 切	57	24	68.59	〃	16,400～35,700
〃	58	24	70.81	〃	16,800～37,300
〃	59	32	70.81	〃	17,100～37,500
大 原	39	24	36.37	〃	5,100～13,600
浦 山	62	18	70.81	耐火3階	17,000～45,000
〃	63	18	74.81	〃	18,800～49,400
〃	平成元年度	12	74.82	〃	19,100～50,600
ハイムけいや	6	6	77.83	〃	16,900～44,800
〃	6	1	69.05	耐火平屋	17,100～45,400
ハイムけいやⅡ	14	3	80.03	耐火2階	22,500～59,800
〃	14	2	77.01	〃	21,400～56,700

資料:都市計画課

**特定公共賃貸住宅**

平成25.3.31現在

名 称	建築年度	戸 数	1戸当たり面積(㎡)	構 造	1戸当たり家賃(円)
生 地	平成10年度	16	75.45	耐火4階	58,000～62,000
〃	10	8	83.81	〃	62,000～66,000
ハイムけいや	6	12	83.39～83.60	耐火3階	50,000～54,000
ハイムけいやⅡ	14	6	60.71	耐火2階	45,000～49,000
〃	14	2	77.31	〃	54,000～58,000
〃	14	2	82.18	〃	56,000～60,000

**単独住宅**

平成25.3.31現在

名 称	建築年度	戸 数	1戸当たり面積(㎡)	構 造	1戸当たり家賃(円)
内 山	平成3年度	23	71.50	プレキャスト4階	10,000～30,000

資料:都市計画課

6 家屋数及び評価額

平成25. 1. 1現在

木 造 家 屋				非 木 造 家 屋					
種 別	棟数	総床面積 (㎡)	評価額 (千円)	種 別	棟数	総床面積 (㎡)	評価額 (千円)		
総 数	24,293	2,767,133	41,666,482	計	鉄骨鉄筋コンクリート	154	341,108	8,430,952	
専 用 住 宅	15,912	2,154,072	36,650,254		鉄筋コンクリート	753	316,053	14,007,785	
共 同・寄 宿 舎	177	51,747	1,562,231		鉄 骨	4,402	1,775,124	44,650,778	
併 用 住 宅	644	93,949	952,613		軽 量 鉄 骨	1,476	104,204	1,763,471	
農 家・漁 業 者 住 宅	14	1,492	3,503		コンクリートブロック	925	32,811	346,588	
附 属 家	6,407	367,327	1,634,315		計	7,710	2,569,300	69,199,574	
旅 館・料 亭	53	11,807	75,817		事務所・店舗・百貨店	鉄骨鉄筋コンクリート	48	16,122	573,084
事 務 所・銀 行・店 舗	278	26,587	478,388			鉄筋コンクリート	141	71,938	4,869,759
病 院	21	3,589	83,938			鉄 骨	490	199,750	8,122,169
浴 場	3	515	1,941			軽 量 鉄 骨	60	6,374	154,375
工 場・倉 庫	313	37,937	196,190			コンクリートブロック	39	2,135	23,785
土 蔵	471	18,111	27,292	計		778	296,319	13,743,172	
資料: 税務課				住宅・アパート	鉄骨鉄筋コンクリート	39	10,145	343,070	
					鉄筋コンクリート	386	108,401	4,413,291	
					鉄 骨	555	101,910	3,525,848	
					軽 量 鉄 骨	275	40,425	1,142,186	
					コンクリートブロック	387	12,325	151,271	
					計	1,642	273,206	9,575,666	
				その他	鉄骨鉄筋コンクリート	67	314,841	7,514,798	
					鉄筋コンクリート	226	135,714	4,724,735	
					鉄 骨	3,357	1,473,464	33,002,761	
					軽 量 鉄 骨	1,141	57,405	466,910	
					コンクリートブロック	499	18,351	171,532	
計	5,290	1,999,775	45,880,736						

## VII 社会保障

### 1 地区別民生児童委員数

(1)地区別民生委員児童委員数 平成25.12.1現在

区 分	委員総数 (人)	男女別		職業別	
		男	女	地区 担当	主任児 童委員
総 数	111	43	68	96	15
生 地	13	3	10	11	2
石 田	14	3	11	12	2
田 家	6	4	2	5	1
村 椿	7	5	2	6	1
大布施	11	6	5	10	1
三日市	15	1	14	13	2
前 沢	5	3	2	4	1
荻 生	7	2	5	6	1
若 栗	5	3	2	4	1
東布施	6	3	3	5	1
宇奈月	2	0	2	2	
内 山	2	0	2	2	
音 澤	1	1	0	1	
愛 本	5	1	4	5	
下 立	5	3	2	4	1
浦 山	7	5	2	6	1

資料:福祉課

(2)相談・支援件数、活動日数 平成24年度

区 分	統計
分 野 別 総 計 ( 件 )	3,646
高 齢 者 に 関 す る こ と	2,226
障 害 者 に 関 す る こ と	133
子 供 に 関 す る こ と	829
そ の 他	458
内 容 別 総 計 ( 件 )	3,646
在 宅 福 祉	622
介 護 保 険	38
健 康 ・ 保 健 医 療	65
子 育 て ・ 母 子 保 健	32
こ だ も の 地 域 生 活	530
子 供 の 教 育 ・ 学 校 生 活	221
生 活 費	28
年 金 ・ 保 険	6
仕 事	6
家 族 関 係	28
住 居	36
生 活 環 境	120
日 常 的 な 支 援	1,207
そ の 他	707
活 動 日 数 ( 日 )	14,150

資料:福祉課

### 2 地区別生活保護世帯数及び被保護人員

平成25.4.1現在

区 分	総人口	被保護世帯数	被保護人員数	総人口に対する被保護 人員の割合(千分比)
総 数	42,397	71	88	2.08
生 地	4,143	13	15	3.62
石 田	6,006	6	6	1.00
田 家	3,088	1	1	0.32
村 椿	2,941	8	14	4.76
大布施	5,849	7	8	1.37
三日市	5,604	16	21	3.75
前 沢	2,357	1	1	0.42
荻 生	3,216	5	7	2.18
若 栗	2,280	0	0	0.00
東布施	1,247	1	1	0.80
宇奈月	452	5	6	13.27
内 山	549	2	2	3.64
音 沢	241	2	2	8.30
愛 本	860	0	0	0.00
下 立	1,177	1	1	0.85
浦 山	2,387	3	3	1.26

資料:福祉課



### 3 年次別保護の種類別人員及び被保護世帯・人員の推移 ※1

区 分	被 保 護 実 数		被 保 護 人 員 ( 月 平 均 )						
	世 帯	人 員	総 数	生活扶助	教育扶助	住宅扶助	介護扶助	医療扶助	その他
平成9年度	29	29	57	20	-	13	-	24	-
10	30	32	71	25	-	17	-	29	-
11	31	33	65	22	-	16	-	27	-
12	37	39	77	26	-	18	4	29	-
13	36	38	87	31	-	19	3	32	2
14	44	48	105	39	-	22	5	39	-
15	46	51	111	42	-	21	9	39	-
16	45	49	107	38	2	20	8	38	1
17	58	69	132	33	2	19	9	69	-
18	58	65	149	42	2	28	11	65	1
19	60	66	143	46	2	27	12	56	0
20	54	61	134	44	1	23	12	53	1
21	58	70	138	47	3	25	10	52	1
22	76	93	181	66	5	34	10	65	1
23	68	85	212	77	8	40	11	76	0
24	73	90	211	77	7	41	12	72	2

資料:福祉課

### 4 生活保護費の推移 ※1 各年度(単位:円)

区 分	生活扶助	教育扶助	住宅扶助	介護扶助	医療扶助	施設事務費	その他	合 計
平成9年度	9,918,149	0	1,930,436		36,432,543	6,377,770	0	54,658,898
10	11,068,779	0	2,273,018		37,576,485	6,760,959	0	57,679,241
11	13,206,130	0	2,761,801		47,800,394	6,830,869	0	70,599,194
12	15,232,039	0	3,030,332	486,045	54,121,834	7,063,084	0	79,933,334
13	17,309,770	0	3,642,347	726,938	61,732,007	7,602,592	249,718	91,263,372
14	18,829,432	0	3,714,525	217,383	55,035,577	9,122,935	0	86,919,852
15	23,302,425	0	4,410,132	630,062	64,305,683	10,518,504	0	103,166,806
16	18,719,843	23,075	4,154,952	1,095,019	52,477,560	8,780,771	14,700	85,265,920
17	17,543,494	414,017	3,991,340	962,427	48,249,775	8,496,632	69,250	79,726,935
18	26,709,340	497,257	5,108,132	1,227,029	99,538,363	11,720,882	357,630	145,158,633
19	24,938,094	166,745	4,596,424	1,494,068	81,017,478	12,813,852	0	125,026,661
20	21,962,788	184,336	3,529,846	1,672,833	73,995,698	14,552,829	175,407	116,073,737
21	27,463,917	446,910	3,953,659	1,013,859	66,881,520	16,406,864	389,205	116,555,934
22	36,019,870	801,382	6,296,784	892,100	73,833,591	18,789,586	181,015	136,814,328
23	41,590,763	1,375,494	6,442,590	873,471	87,890,033	25,157,703	79,015	163,409,069
24	39,125,845	1,174,835	6,939,528	957,626	61,325,043	26,748,649	676,803	136,948,329

資料:福祉課

※1 平成17年度までの数値は旧黒部市のデータ  
(平成17年度までの旧宇奈月町のデータは県の管理のため、データ不存在)

## 5 社会福祉施設

### 保 育 所

平成25. 4. 1現在

名 称	経営主体	所在地	設立月日	職員数	定 数	児童数
総 数	12			253	1,255	1,139
村 椿	黒部市	吉田253	昭42.4. 1	10	80	59
三 島	〃	三日市1151	昭29.1.28	25	120	113
前 沢	〃	前沢65-4	昭44.4. 1	10	45	45
荻 生	〃	荻生2718	昭43.4. 1	15	90	85
若 栗	〃	若栗1320-1	昭41.4. 1	15	80	68
東 布 施	〃	阿弥陀堂529	昭39.5. 1	7	45	28
下 立	〃	宇奈月町下立827	昭41.4.1	10	65	51
浦 山	〃	宇奈月町浦山1254	昭42.4.1	22	120	114
黒部愛児保育園	社会福祉法人	三日市295-6	昭50.4. 1	31	100	77
三 日 市	〃	三日市2454-3	平18.4.1	39	170	167
田 家	〃	田家新545	平19.4.1	33	140	134
大 布 施	〃	金屋68	平20.4.1	36	200	198

資料:こども支援課

### こども園(幼保一元化施設)

名 称	経営主体	所在地	設立月日	児童数
生 地 こども園	黒部市	生地中区242	平20.4.1	123
石 田 こども園	〃	石田6510	平20.4.1	132

資料:こども支援課

### 福 祉 施 設

平成25. 4. 1現在

名 称	経営主体	所在地	利用定員(人)
黒部市福祉センター	社福法人	金屋464-1	310
黒部市宇奈月老人福祉センター	黒部市	宇奈月町浦山2111	150
(特別養護老人ホーム)			
特別養護老人ホーム 越之湖	社福法人	堀切1002	50
特別養護老人ホーム 越野荘	〃	若栗2111	80
特別養護老人ホーム おらほうす宇奈月	〃	宇奈月町下立37	50
(小規模特別養護老人ホーム)			
地域密着型特別養護老人ホーム 越路さくら	社福法人	荻生7120-2	29
(介護老人保健施設)			
黒部市介護老人保健施設カリエール	黒部市	牧野690	50
(介護療養型医療施設)			
池田リハビリテーション病院 介護療養型医療施設	医療法人	荻生821	35
黒部温泉病院	〃	窪野929	80
(ショートステイ)			
越之湖短期入所生活介護事業所	社福法人	堀切1002	20
特別養護老人ホーム 越野荘短期入所生活介護事業所	〃	若栗2111	20
特別養護老人ホーム おらほうす宇奈月	〃	宇奈月町下立37	10
地域密着型特別養護老人ホーム 越路さくら	〃	荻生7120-2	(空床利用)
(医療型ショートステイ)			
池田リハビリテーション病院 短期入所療養介護事業所	医療法人	荻生821	(空床利用)
黒部市介護老人保健施設カリエール	黒部市	牧野690	(空床利用)
医療法人社団平成会桜井病院	医療法人	荻生6675-5	2

名 称	経営主体	所在地	利用定員(人)
(デイサービス)			
池田リハビリテーション病院 介護予防事業所 さくら	医療法人	荻生821	25
越之湖デイサービスセンター	社福法人	堀切1002	30
越野荘デイサービスセンター	〃	若栗2111	30
デイサービスいろは	株式会社	荻生2805	10
デイサービス隠居くらぶ	有限会社	田家新765-2	30
デイサービスさくらい	〃	堀高24-1	25
デイサービスしばんばの里	株式会社	生地芦区34	10
富山型デイサービスしばんばの里こもれび	〃	生地芦区34	15
黒部市デイサービスセンター つばき苑	社福法人	荒俣4378	32
デイサービスなごみの里	NPO法人	中陣502	10
富山型デイサービスまごの手	〃	犬山500-1	20
三日市デイサービス まちなか	有限会社	三日市3306	14
黒部市やわらぎデイサービスセンター	黒部市	牧野687-2	40
明日温泉デイサービスセンター	医療法人	宇奈月町明日226	30
特定非営利活動法人あいの風	NPO法人	宇奈月町栃屋151-4	11
黒部市宇奈月デイサービスセンター	社福法人	宇奈月町下立37	30
(デイケア)			
池田リハビリテーション病院 通所リハビリテーション事業所	医療法人	荻生821	40
黒部市介護老人保健施設カリエール	黒部市	牧野690	10
医療法人社団平成会桜井病院 通所リハビリテーション ほほえみ	医療法人	荻生6675-5	20
むらおかクリニックデイケアてまりの丘	〃	生地神区370	25
(認知症対応型デイサービス)			
池田リハビリテーション病院 認知症対応型通所介護事業所 わかば	医療法人	荻生821	12
有限会社 さくらい ホームさくらい通所介護	有限会社	堀高27-1	3
越路さくら認知症対応型デイサービスセンター	社福法人	荻生7120-2	12
(小規模多機能)			
小規模多機能ホームかたかご	社福法人	宇奈月町下立50-1	25
(グループホーム)			
有限会社さくらい ホームさくらい	有限会社	堀高27-1	18
グループホーム荻生金さん銀さん	NPO法人	荻生2673-2	9
グループホーム木こち	〃	立野129-1	9
黒部市宇奈月グループホームいわうちわの里	社福法人	宇奈月町下立37	8
グループホームくぬぎの里	〃	宇奈月町下立50-1	9
石田の家	〃	石田963-2	7
(ケアハウス)			
ケアハウス黒部笑福学園	社福法人	荒俣997	50
(有料老人ホーム)			
有料老人ホームさんが	有限会社	三日市3866	9
(障害福祉サービス)			
くろべ工房	社福法人	吉田745-3	40
せせらぎハウス黒部	〃	岡208	20
黒部市ひまわり福祉作業所	NPO法人	金屋464-1	20
(放課後等デイサービス)			
すてっぷサポートわんぱく工房	社福法人	三日市996-1	20

資料:福祉課

児童福祉施設

平成25. 4. 1現在

名 称	経営主体	所 在 地	設立月日	利用定員
黒部市立中央児童センター	黒部市施設管理公社	金屋464-1	昭和58. 4. 1	100人
黒部市立東部児童センター	黒部市施設管理公社	三日市2581-1	昭和60. 12. 25	100人

資料:こども支援課

6 年齢別保育児数

保育所

平成25. 4. 1現在

区 分	0歳		1歳		2歳		3歳		4歳		5歳		計		合計
	男	女	男	女	男	女	男	女	男	女	男	女	男	女	
村 椿	0	0	0	4	7	5	8	6	4	8	8	9	27	32	59
三 島	2	1	7	10	14	7	14	10	17	9	11	11	65	48	113
前 沢	0	2	4	2	2	4	7	6	5	5	3	5	21	24	45
荻 生	0	0	4	3	16	10	5	11	6	9	13	8	44	41	85
若 栗	0	2	4	4	7	3	12	6	10	8	10	2	43	25	68
東 布 施	0	0	1	0	2	5	3	5	3	4	3	2	12	16	28
下 立	0	1	3	2	5	2	6	10	2	7	8	5	24	27	51
浦 山	1	3	10	3	15	6	11	10	8	16	14	17	59	55	114
黒部愛児園 保育所	3	5	11	14	14	11	9	10	0	0	0	0	37	40	77
三 日 市	2	1	11	13	16	13	16	19	16	21	17	22	78	89	167
田 家	1	0	8	10	12	14	13	11	16	20	10	19	60	74	134
大 布 施	1	3	13	5	19	12	17	14	19	36	33	26	102	96	198
合 計	10	18	76	70	129	92	121	118	106	143	130	126	572	567	1,139

資料:こども支援課

幼保一元化施設

平成25. 4. 1現在

区 分	0歳		1歳		2歳		3歳		4歳		5歳		計		合計
	男	女	男	女	男	女	男	女	男	女	男	女	男	女	
生地こども園	0	0	7	8	8	11	20	8	11	14	17	19	63	60	123
幼稚園 時間児童							2	2	3	3	0	5	5	10	15
保育所 時間児童	0	0	7	8	8	11	18	6	8	11	17	14	58	50	108
石田こども園	3	1	9	9	11	6	23	11	23	13	9	14	78	54	132
幼稚園 時間児童							6	2	2	2	2	1	10	5	15
保育所 時間児童	3	1	9	9	11	6	17	9	21	11	7	13	68	49	117
合 計	3	1	16	17	19	17	43	19	34	27	26	33	141	114	255

資料:こども支援課

## 7 要援護老人数

### 黒 部

各年4.1現在

区 分	65歳以上人口	市認定・措置					要支援・要介護認定者(介護保険)									計
		ひとりぐらし老人	ねたきり老人	認知症老人	養護老人ホーム	特別養護老人ホーム	要支援	要支援1	要支援2	要介護1	要介護2	要介護3	要介護4	要介護5		
平成10年	7,039	266	76	68	6	95										
11	7,216	269	95	57	6	96										
12	7,386	294	81	62	6	92										
13	7,631	293	69	49	6	—	123				226	140	79	119	115	802
14	7,852	292	41	88	6	—	151				292	140	95	109	111	898
15	8,001	300	51	99	6	—	191				359	130	105	131	98	1,014
16	8,124	314	51	113	5	—	152				404	162	144	131	123	1,116
17	8,266	341	67	133	5	—	139				443	184	158	113	152	1,189
18	8,427	301	84	264	4	—	160				476	183	174	108	142	1,243
19	10,542	495	80	326	4	—	—	163	208	411	238	223	156	227	1,626	
20	10,711	512	76	358	3	—	—	147	322	356	273	248	171	240	1,757	
21	10,906	546	98	799	4	—	—	160	313	423	255	229	173	240	1,793	
22	11,087	550	129	874	3	—	—	266	261	403	236	224	220	253	1,863	
23	11,080	543	121	557	2	—	—	327	244	409	221	190	249	277	1,917	
24	11,293	526	121	541	0	—	—	343	241	431	226	175	260	273	1,949	
25	11,737	535	149	629	1	—	—	348	250	433	209	193	290	276	1,999	

資料:福祉課

※平成18年以降は新黒部市(旧黒部・旧宇奈月の合算)データ値を掲載

### 宇奈月

各年4.1現在

区 分	65歳以上人口	市認定・措置					要支援・要介護認定者(介護保険)									計
		ひとりぐらし老人	ねたきり老人	認知症老人	養護老人ホーム	特別養護老人ホーム	要支援	要支援1	要支援2	要介護1	要介護2	要介護3	要介護4	要介護5		
平成10年	1,718		35			52										
11	1,751		31			52										
12	1,765		19			—										
13	1,784		19			—	39			51	24	25	22	30	191	
14	1,802		19			—	43			57	28	30	30	33	221	
15	1,819		17			—	42			69	30	17	37	33	228	
16	1,823	210	20			—	36			84	36	32	24	41	253	
17	1,824	210	21			—	40			93	37	32	20	43	265	

資料:福祉課

※平成18年以降は黒部の表で掲載

## 8 募金の状況

### 黒部

(単位:円)

年次別	共同募金			日赤募金		
	目標額	募金額	達成率	目標額	募金額	達成率
平成4年度	4,050,000	4,487,924	110.8	3,850,000	5,227,700	135.8
5	4,050,000	4,745,084	117.2	4,082,000	6,148,961	150.6
6	4,050,000	4,749,435	117.3	4,142,000	5,091,530	122.9
7	4,050,000	4,874,986	120.4	4,163,000	5,427,597	130.4
8	4,110,000	5,135,885	125.0	4,790,000	5,303,870	110.7
9	4,408,000	5,128,033	116.3	4,790,000	6,237,596	130.2
10	4,408,000	5,077,386	115.2	4,876,000	5,915,904	121.3
11	4,416,000	5,083,454	115.1	4,929,000	6,581,000	133.5
12	4,325,910	4,290,173	99.2	4,974,000	6,146,952	123.6
13	4,469,000	4,980,490	111.4	5,029,000	6,731,240	133.8
14	4,469,000	5,191,537	116.2	5,112,000	5,643,350	110.4
15	4,515,000	4,529,835	100.3	5,116,000	5,436,045	106.3
16	4,518,000	4,520,000	100.0	5,126,000	5,176,557	101.0
17	4,536,000	4,966,241	109.5	5,853,000	5,228,298	89.3
18	5,343,000	5,951,495	111.4	6,184,782	6,569,891	106.2
19	5,080,310	5,806,483	114.3	6,213,000	6,230,425	100.3
20	5,067,190	6,146,253	121.3	6,240,000	6,565,015	105.2
21	6,300,000	6,580,058	104.4	6,274,000	7,037,155	112.2
22	6,521,000	6,755,307	103.6	6,342,000	6,422,650	101.3
23	6,821,000	6,925,724	101.5	6,324,000	5,553,832	87.8
24	7,091,000	7,146,694	100.8	6,314,000	5,532,225	87.6

資料:福祉課

※平成18年以降は新黒部市(旧黒部・旧宇奈月の合算)データ値を掲載

※H17日赤募金は旧黒部市・旧宇奈月分を含む。

### 宇奈月

(単位:円)

年次別	共同募金		
	目標額	募金額	達成率
平成4年度	790,000	835,749	105.8
5	790,000	871,088	110.3
6	790,000	871,880	110.4
7	790,000	873,507	110.6
8	790,000	876,463	110.9
9	816,000	878,974	107.7
10	813,000	961,303	118.2
11	813,000	889,022	109.4
12	813,000	891,630	109.7
13	813,000	925,560	113.8
14	854,000	940,671	110.1
15	854,000	895,352	104.8
16	739,000	861,624	116.6
17	714,000	805,235	112.8

資料:福祉課

※平成18年以降は黒部の表で掲載

9 身体障害者手帳交付状況

平成25. 4. 1現在

区 分	総 数	視覚障害	聴覚平衡 機能障害	音声言語 機能障害	肢体不自由	内部障害
総 数	1,666	105	231	19	918	393
18歳未満	26	1	4	0	15	6
18歳以上	1,640	104	227	19	903	387

資料:福祉課

10 身体障害者・児の補装具交付及び修理状況

平成24年度

区 分	補装具交付		補装具修理	
	件数	公費負担額(円)	件数	公費負担額(円)
総 数	45	5,950,864	42	2,845,803
盲 人 安 全 杖	1	4,000	0	0
義 肢	3	998,418	7	1,678,591
装 具	4	1,129,601	0	0
義 眼	0	0	0	0
補 聴 器	21	1,079,238	22	456,668
車 い す	4	960,257	7	169,295
電 動 車 い す	1	497,881	1	111,858
歩 行 器	4	214,630	0	0
歩 行 補 助 杖	2	9,000	0	0
起 立 保 持 具	0	0	0	0
座 位 保 持 具 装 置	3	972,999	5	429,391
座 位 保 持 い す	0	0	0	0
眼 鏡	2	84,840	0	0
重度障害者用意思伝達装置	0	0	0	0

資料:福祉課

### 11 産業別求人及び充足数（パートを含む）

区 分	求 人 数			充 足 数		
	平成22年度	平成23年度	平成24年度	平成22年度	平成23年度	平成24年度
総 計	8,683	10,501	12,156	2,701	2,801	2,879
農 林 漁 業	110	176	171	84	96	110
鉱 業	21	19	43	7	9	8
建 設 業	757	736	1,004	167	147	166
製 造 業	1,813	2,214	2,266	811	797	867
電気・ガス・熱供給・水道業	1	2	1	0	0	1
情 報 通 信 業	29	24	28	12	12	15
運 輸 業、郵 便 業	472	547	702	141	164	160
卸 売 業、小 売 業	1,169	1,526	2,118	328	317	348
金 融 業、保 険 業	33	34	56	3	2	4
不 動 産 業、物 品 賃 貸 業	11	28	39	3	4	7
学術研究・専門・技術サービス業	78	140	92	32	47	24
宿 泊 業、飲 食 サービス 業	1,000	1,124	1,458	151	170	144
生 活 関 連 サービス 業、娯 楽 業	673	826	860	87	130	124
教 育・学 習 支 援 事 業	150	135	105	54	40	29
医 療 ・ 福 祉	1,551	1,989	1,926	414	470	468
複 合 サービス 事 業	74	96	67	49	48	31
サ ー ビ ス 業	483	622	968	169	149	196
公 務 ・ そ の 他	258	263	252	189	199	177

資料:魚津公共職業安定所(扱い分:朝日・入善・宇奈月・黒部・魚津)

### 12 一般職業紹介状況（パートを含む）

区 分	新規求職者			新規求人数	就職者数		
	計	男	女		計	男	女
平成17年度	7,272	3,725	3,547	11,013	2,832	1,286	1,546
平成18年度	6,947	3,418	3,529	10,588	2,799	1,325	1,474
平成19年度	6,966	3,425	3,541	10,188	2,708	1,234	1,474
平成20年度	8,229	4,139	4,090	8,277	2,848	1,236	1,612
平成21年度	8,054	4,034	4,020	7,251	3,154	1,365	1,789
平成22年度	7,552	3,774	3,778	8,683	3,064	1,381	1,683
平成23年度	7,067	3,353	3,714	10,501	3,094	1,288	1,806
平成24年度	6,881	3,376	3,505	12,156	3,091	1,345	1,746
4月	786	351	435	904	260	113	147
5月	644	291	353	1,168	315	126	189
6月	504	232	272	935	282	112	170
7月	482	238	244	924	260	121	139
8月	527	239	288	1,103	203	86	117
9月	485	221	264	954	254	110	144
10月	539	279	260	1,183	261	120	141
11月	478	240	238	923	228	93	135
12月	550	328	222	855	213	94	119
1月	750	423	327	1,158	242	122	120
2月	545	268	277	982	209	103	106
3月	591	266	325	1,067	364	145	219

資料:魚津公共職業安定所(扱い分:朝日・入善・宇奈月・黒部・魚津)



### 13 雇用保険一般求職者給付取扱状況

区分	離職票提出件数			受給資格決定			支給額 (千円)
	総数	男	女	総数	男	女	
平成17年度	1,203	1,071	132	2,196	1,061	1,135	1,052,775
平成18年度	1,897	795	1,102	1,894	795	1,099	945,220
平成19年度	2,138	974	1,164	2,061	944	1,117	828,282
平成20年度	2,551	1,286	1,265	2,482	1,260	1,222	1,054,174
平成21年度	2,417	1,162	1,255	2,437	1,176	1,261	1,680,726
平成22年度	1,816	842	974	1,818	842	976	873,948
平成23年度	1,786	777	1,009	1,783	777	1,006	716,845
平成24年度	1,845	844	1,001	1,850	850	1,000	940,554
4月	341	157	184	301	139	162	54,774
5月	218	112	106	251	128	123	85,960
6月	115	44	71	125	49	76	84,400
7月	127	64	63	124	62	62	86,546
8月	132	47	85	126	47	79	92,666
9月	131	57	74	123	53	70	75,176
10月	165	81	84	188	92	96	77,835
11月	120	57	63	124	57	67	79,188
12月	96	51	45	99	54	45	67,887
1月	175	72	103	168	71	97	87,764
2月	100	48	52	102	45	57	76,247
3月	125	54	71	119	53	66	72,111

資料:魚津公共職業安定所(扱い分:朝日・入善・宇奈月・黒部・魚津)

## 14 国民健康保険事業

### 黒 部

各年度3月31日現在

区 分	加 入 世帯数	被保険者 数	加入率(%)		保険税(円)	
			世帯	人員	1世帯当たり	1人当たり
平成12年度	4,952	9,455	43.26	25.56	173,930	91,097
13	5,098	9,690	44.25	26.22	172,695	90,856
14	5,258	10,030	45.19	27.08	173,182	90,787
15	5,509	10,470	47.06	28.37	156,805	82,509
16	5,713	10,779	48.17	29.10	156,018	82,691
17	7,108	13,161	50.46	30.54	147,120	79,456
18	7,314	13,266	51.19	30.85	137,079	70,811
19	7,384	13,257	51.27	30.85	136,136	75,827
20	5,438	9,032	37.64	21.11	140,307	84,476
21	5,458	9,046	37.67	21.25	178,562	107,737
22	5,445	9,003	37.49	21.26	166,799	100,880
23	5,436	8,888	37.23	21.05	164,425	100,564
24	5,384	8,791	36.25	20.73	160,663	98,397

資料:保険年金課 ※平成17年以降は新黒部市(旧黒部・旧宇奈月の合算)データ値を掲載

### 宇奈月

各年度3月31日現在

区 分	加 入 世帯数	被保険者 数	加入率(%)		保険税(円)	
			世帯	人員	1世帯当たり	1人当たり
平成12年度	1,177	2,125	55.78	32.58	152,196	84,299
13	1,209	2,152	57.35	33.53	150,345	84,464
14	1,230	2,183	58.74	34.65	145,610	82,043
15	1,266	2,237	60.20	35.81	138,886	78,601
16	1,296	2,294	62.10	37.07	138,889	78,466

資料:保険年金課 ※平成17年以降は新黒部市(旧黒部・旧宇奈月の合算)データ値を掲載

## 15 国民年金加入者状況

### 黒部

各年度3月31日現在

区 分	第1号被保険者		第1号被保険者 任意(人)	第3号被保険者 (人)	総数(人)
	強 制(人)	加入率(%)			
平成12年度	4,022	89.8	36	2,372	6,430
13	4,192	95.1	44	2,348	6,584
14	4,334	93.3	42	2,360	6,736
15	4,303	100.0	50	2,380	6,733
16	4,203	100.0	40	2,342	6,585
17	4,832	100.0	38	2,713	7,583
18	4,569	100.0	40	2,678	7,287
19	4,275	100.0	55	2,645	6,975
20	4,198	100.0	51	2,563	6,812
21	4,287	100.0	40	2,477	6,804
22	4,008	100.0	55	2,422	6,485
23	3,823	100.0	47	2,350	6,220
24	3,697	100.0	48	2,305	6,050

資料: 保険年金課 ※平成17年度以降は、新黒部市(旧黒部・旧宇奈月の合算)データ値を掲載

### 宇奈月

各年度3月31日現在

区 分	第1号被保険者		第1号被保険者 任意(人)	第3号被保険者 (人)	総数(人)
	強 制(人)	加入率(%)			
平成12年度	658	100.0	11	370	1,039
13	676	100.0	11	363	1,050
14	725	100.0	5	364	1,094
15	715	100.0	5	354	1,074
16	708	100.0	7	349	1,064

資料: 保険年金課 ※平成17年度以降のデータは黒部の表で掲載

## 16 拠出年金の給付状況

黒 部

(単位:千円)

年 度	総 数		老 齢 年 金		老 齢 基 礎 年 金		障 害 年 金	
	件数	金 額	件数	金 額	件数	金 額	件数	金 額
13	6,951	1,235,188	2,543	981,744	4,233	3,114,235	56	50,063
14	7,162	4,461,176	2,392	921,563	4,602	3,403,953	52	46,444
15	7,351	4,613,099	2,233	848,612	4,949	3,633,190	46	40,847
16	7,599	4,820,190	2,117	800,321	5,307	3,885,822	41	40,847
17	9,507	6,128,090	2,401	913,250	6,870	5,032,636	64	55,813
18	9,811	6,413,067	2,199	830,493	7,396	5,411,517	55	47,922
19	10,108	6,688,651	2,040	769,156	7,849	5,749,635	51	44,753
20	10,376	6,955,348	1,882	708,675	8,278	6,080,825	45	39,605
21	10,594	7,182,604	1,713	645,784	8,839	6,499,790	42	37,030
22	10,706	7,351,671	1,527	573,996	8,968	6,611,819	42	36,832
23	10,961	7,579,421	1,351	505,851	9,401	6,909,653	40	34,711
24	11,421	7,959,899	1,201	445,634	10,011	7,352,530	35	30,477

年 度	障 害 基 礎 年 金		寡 婦 年 金		母 子 年 金		遺 児 年 金	
	件数	金 額	件数	金 額	件数	金 額	件数	金 額
13	79	70,069	21	9,669	0	0	0	0
14	83	73,054	18	8,557	0	0	0	0
15	87	75,329	16	7,390	0	0	0	0
16	94	81,050	17	7,853	0	0	0	0
17	125	106,871	22	10,169	0	0	0	0
18	125	106,122	20	9,019	0	0	0	0
19	128	108,498	18	8,268	0	0	0	0
20	129	109,033	19	8,758	0	0	0	0
21	127	108,498	20	9,100	0	0	0	0
22	130	110,646	17	7,810	0	0	0	0
23	130	110,367	18	8,400	0	0	0	0
24	131	110,788	17	7,865	0	0	0	0

年 度	遺 族 基 礎 年 金		死 亡 一 時 金		特 別 一 時 金	
	件数	金 額	件数	金 額	件数	金 額
13	6	7,139	13	2,269	0	0
14	5	6,104	10	1,501	0	0
15	4	5,022	15	2,235	1	474
16	5	5,801	18	2,995	0	0
17	5	5,801	19	3,165	1	385
18	5	5,784	7	1,082	4	1,128
19	5	6,088	14	1,839	3	414
20	5	6,088	12	1,783	6	581
21	6	7,335	10	1,612	2	83
22	7	8,659	14	1,881	1	28
23	7	8,397	13	1,818	1	325
24	8	9,611	18	2,994	0	0

資料:保険年金課 ※平成17年度以降は、新黒部市(旧黒部・旧宇奈月の合算)データ値を掲載

## 宇奈月

(単位:千円)

年 度	総 数		老齡年金		老齡基礎年金		障害年金	
	件数	金 額	件数	金 額	件数	金 額	件数	金 額
平成12年度	1,555	937,889	598	239,196	896	649,408	30	26,137
13	1,587	976,395	565	226,281	964	702,659	29	25,333
14	1,608	1,008,131	531	212,607	1,024	750,565	27	23,724
15	1,631	1,027,289	496	195,974	1,076	784,417	27	23,313
16	1,651	1,052,163	462	181,035	1,134	826,124	26	22,246

年 度	障害基礎年金		寡婦年金		母子年金		遺児年金	
	件数	金 額	件数	金 額	件数	金 額	件数	金 額
平成12年度	22	20,227	4	2,054	0	0	0	0
13	22	20,056	4	1,481	0	0	0	0
14	22	20,056	2	939	0	0	0	0
15	25	21,849	2	927	0	0	0	0
16	25	21,541	2	927	0	0	0	0

年 度	遺族基礎年金		死亡一時金		特別一時金	
	件数	金 額	件数	金 額	件数	金 額
平成12年度	0	0	5	867	0	0
13	0	0	3	585	0	0
14	0	0	2	240	0	0
15	0	0	5	809	0	0
16	0	0	2	290	0	0

資料:保険年金課 ※平成17年度以降のデータは、黒部の表で掲載

## 17 福祉年金の給付状況

### 黒部

各年度3月31日現在 (単位:千円)

区分 年次	総数		老齢福祉年金		障害基礎年金		遺族基礎年金	
	件数	金額	件数	金額	件数	金額	件数	金額
平成13年度	333	273,387	63	25,956	270	247,431	—	—
14	311	260,965	47	19,364	264	241,601	—	—
15	302	256,148	33	13,474	269	242,674	—	—
16	291	248,943	26	10,585	265	238,358	—	—
17	327	280,741	23	9,363	304	271,378	—	—
18	320	277,635	15	6,087	305	271,548	—	—
19	308	269,032	9	3,652	299	265,380	—	—
20	303	265,637	6	2,435	297	263,202	—	—
21	302	264,627	4	1,623	298	263,004	—	—
22	291	253,697	3	0	288	253,697	—	—
23	289	253,137	2	0	287	253,137	—	—
24	288	253,784	1	0	287	253,784	—	—

資料:保険年金課 ※平成17年度以降は、新黒部市(旧黒部・旧宇奈月の合算)データ値を掲載

### 宇奈月

各年度3月31日現在 (単位:千円)

区分 年次	総数		老齢福祉年金		障害基礎年金		遺族基礎年金	
	件数	金額	件数	金額	件数	金額	件数	金額
平成13年度	65	55,993	10	4,120	55	51,873	—	—
14	65	56,385	9	3,708	56	52,677	—	—
15	59	50,291	8	3,266	51	47,025	—	—
16	58	50,698	5	2,036	53	48,662	—	—

資料:保険年金課 ※平成17年度以降のデータは、黒部の表で掲載

## 18 火葬場使用状況

### 黒部

年次別	総数	大人	小人	死産	身体の一部等
平成14年度	452	339	0	8	105
15	393	338	1	8	46
16	336	296	4	10	26
17	389	362	0	8	19
18	471	430	5	9	27
19	431	413	1	3	14
20	471	445	1	11	14
21	452	411	2	6	33
22	483	475	1	3	4
23	482	468	0	3	11
24	487	465	2	10	10

資料:市民環境課 ※平成18年度以降は、新黒部市(旧黒部・旧宇奈月の合算)データを掲載

### 宇奈月

年次別	総数	大人	小人	死産	身体の一部等
平成14年度	82	80	0	2	0
15	65	64	0	1	0
16	74	72	0	2	0
17	94	94	0	0	0

資料:市民環境課 ※平成18年度以降のデータは、黒部の表で掲載

## 19 療養給付

### 黒部

各年度3月31日現在

年次別	件数	費用額 (千円)	保険者 負担 (千円)	被保険者 一部負担 (千円)	他法負担 (千円)	1人当たり 費用額 (円)	1件当たり		受診率
							日数 療養の給付分	費用額(円)	(%)
平成12年度	67,598	1,626,012	1,175,392	398,411	45,494	271,681	2.5	24,054	714.94
13	72,182	1,585,210	1,140,585	375,395	51,265	262,756	1.9	21,961	1,196.75
14	68,353	1,497,344	1,082,992	365,019	49,333	241,819	1.8	21,906	1,103.89
15	77,246	1,800,067	1,289,554	453,030	57,483	272,184	1.9	23,303	1,168.02
16	84,932	1,945,752	1,411,012	476,639	58,102	277,845	1.9	22,910	1,212.79
17	110,032	2,587,134	1,897,469	621,628	68,037	301,636	2.1	24,924	1,210.23
18	121,794	2,735,231	2,031,943	635,254	68,034	306,091	1.8	22,458	1,420.01
19	131,808	2,945,444	2,221,063	652,060	72,320	330,614	1.8	22,346	1,479.49
20	134,033	2,973,138	2,171,335	682,608	119,195	329,178	1.8	22,182	1,483.98
21	136,055	2,904,069	2,111,912	668,283	123,875	321,033	1.7	21,345	1,504.02
22	133,360	2,956,764	2,144,596	676,525	135,644	328,420	1.7	22,171	1,481.28
23	132,078	2,853,083	2,075,207	642,082	135,794	321,004	1.6	21,602	1,486.03
24	132,403	2,939,598	2,139,476	668,938	131,185	334,387	1.5	22,202	1,506.12

資料:保険年金課 ※平成17年度以降は、新黒部市(旧黒部・旧宇奈月の合算)データ値を掲載

### 宇奈月

各年度3月31日現在

年次別	件数	費用額 (千円)	保険者 負担 (千円)	被保険者 一部負担 (千円)	他法負担 (千円)	1人当たり 費用額 (円)	1件当たり		受診率
							日数	費用額(円)	(%)
平成12年度	14,169	346,353	247,903	88,151	10,299	292,528	2.4	24,444	1,196.71
13	14,619	372,494	267,915	92,849	11,729	320,012	2.4	25,480	1,255.93
14	13,117	322,084	232,411	82,598	8,149	279,484	2.3	24,610	1,135.67
15	15,153	380,112	272,134	97,746	10,232	312,849	2.2	25,085	1,247.16
16	16,923	419,441	305,029	102,890	11,521	319,452	2.1	24,785	1,288.88

資料:保険年金課 ※平成17年度以降は、黒部の表で掲載

## 20 その他の給付

### 黒部

各年度3月31日現在(単位:千円)

区分	総数		高額療養費		出産育児一時金		葬祭費		育児手当金	
	件数	金額	件数	金額	件数	金額	件数	金額	件数	金額
平成12年度	1,748	145,170	1,539	135,670	19	5,700	190	3,800	-	-
13	1,616	139,348	1,396	128,788	22	6,600	198	3,960	-	-
14	1,527	130,642	1,313	121,322	18	5,400	196	3,920	-	-
15	1,765	157,269	1,512	145,489	24	7,200	229	4,580	-	-
16	1,901	165,817	1,692	157,157	16	4,800	193	3,860	-	-
17	2,475	219,253	2,156	205,593	26	7,800	293	5,860	-	-
18	2,533	220,568	2,205	207,218	23	7,250	305	6,100	-	-
19	2,689	218,150	2,374	203,320	26	9,050	289	5,780	-	-
20	2,986	241,202	2,908	231,702	22	7,820	56	1,680	-	-
21	3,217	234,598	3,118	218,338	36	14,370	63	1,890	-	-
22	3,188	252,734	3,090	239,534	26	11,040	72	2,160	-	-
23	2,990	232,446	2,903	223,635	16	6,681	71	2,130	-	-
24	3,131	231,794	3,044	217,544	30	12,540	57	1,710	-	-

資料:保険年金課 ※平成17年度以降は、新黒部市(旧黒部・旧宇奈月の合算)データ値を掲載

### 宇奈月

各年度3月31日現在(単位:千円)

区分	総数		高額療養費		出産育児一時金		葬祭費		育児手当金	
	件数	金額	件数	金額	件数	金額	件数	金額	件数	金額
平成12年度	446	30,905	379	28,725	3	900	64	1,280	-	-
13	426	32,425	362	30,025	4	1,200	60	1,200	-	-
14	397	29,025	339	26,465	5	1,500	53	1,060	-	-
15	380	30,009	333	28,509	2	600	45	900	-	-
16	442	37,091	376	34,091	6	1,800	60	1,200	-	-

資料:保険年金課 ※平成17年度以降は、黒部の表で掲載

## 21 医療施設

平成25年3月31日現在

医療機関			歯科診療所	病床数				薬局
公立	私立	診療所		病院			診療所	
				総数	公立病院	私立病院		
1	3	32	18	764	414	350	56	19

資料:新川厚生センター

## 22 医療従事者

平成24年12月末現在

医師	歯科医師	薬剤師	保健師	助産師	看護師	准看護師
125	18	80	37	16	475	144

資料:新川厚生センター



23 結核定期健康診断実施状況

平成24年度

間接撮影				
対象数	受診数	受診率	要精密検査	要精密検査率
7,723	4,308	55.8	106	2.46

資料:健康増進課

24 健康診査受診状況 (30歳代健康診査)

平成24年度

対象数	受診数	受診率	指導区分別人員					
			異常なし		要指導		要医療	
			実人員	率	実人員	率	実人員	率
2,009	380	18.9	108	28.4	138	36.3	134	35.3

資料:健康増進課

25 国民健康保険特定健康診査・特定保健指導実施状況

各年度法定報告

	特定健康診査					特定保健指導					
	対象者数	診査別受診者数			実施率	動機付け支援			積極的支援		
		集団健診	個別健診	計		対象者数	利用者数	実施率	対象者数	利用者数	実施率
H20	6,453	1,909	1,102	3,011	46.6%	323	79	24.5%	144	14	9.7%
H21	6,592	1,210	1,882	3,092	46.9%	312	65	20.8%	162	16	9.9%
H22	6,554	1,293	1,865	3,158	48.2%	330	65	19.7%	142	13	9.2%
H23	6,638	1,382	1,776	3,158	47.6%	301	35	11.6%	162	10	6.2%
H24	6,545	1,363	1,985	3,348	51.2%	345	39	11.3%	134	7	5.2%

資料:保険年金課

26 後期高齢者健康診査実施状況

各年度実績報告

	対象者数	診査別受診者数				受診率
		一般健診	生活機能チェック同時受診	生活機能評価同時受診	計	
H20	5,766	336	1,267	563	2,166	37.57%
H21	5,878	362	1,202	601	2,165	36.83%
H22	6,001	322	1,195	605	2,122	35.36%
H23	6,102	315	1,181	529	2,025	33.19%
H24	6,231	2,084	-	-	2,084	33.45%

資料:保険年金課 ※平成24年度より生活機能チェック、生活機能評価を廃止

27 年齢別結核患者登録者数

平成24年12月末

区分	総数	0～9歳	10～19歳	20～29歳	30～39歳	40～49歳	50～59歳	60歳以上
総数	16	—	—	—	2	3	2	9

資料:新川厚生センター

28 主要死因別死亡数

平成24年

区分	総数	結核	悪性新生物	糖尿病	高血圧性疾患	心疾患	脳血管疾患	肺炎	肝疾患	腎不全	老衰	不慮の事故	自殺	その他
総数	446	0	111	7	3	68	42	53	8	14	11	22	11	96
男	244	—	67	4	—	29	20	35	5	9	5	8	11	51
女	202	—	44	3	3	39	22	18	3	5	6	14	—	45

資料:富山県厚生部医務課

29 予防接種実施状況

平成24年度

定期予防接種	ジフテリア 百日せき 破傷風				ポリオ 生ワクチン		
接種区分	1期				2期		
	1回	2回	3回	追加		1回	2回
接種数	187	202	229	312	290	126	135

定期予防接種	ポリオ 不活化ワクチン				ジフテリア 百日せき 破傷風 ポリオ			
接種区分					1期			
	1回	2回	3回	追加	1回	2回	3回	追加
接種数	192	325	286	2	134	98	69	0

定期予防接種	日本脳炎				BCG
接種区分	1期			2期	
	1回	2回	追加		
接種数	562	577	809	205	300

定期予防接種	麻しん 風しん				インフルエンザ
接種区分	1期	2期	3期	4期	
	327	335	367	326	
接種数	5,137				

任意予防接種	子宮頸がん予防ワクチン				ワ ヒ ク ブ チ ン	球 菌 小 児 用 肺 炎 ワ ク チ ン
接種区分	中1	中2	中3	高1		
接種数	433	51	47	42		

資料:健康増進課

### 30 市民病院施設

平成25. 3. 31現在

名 称	所 在 地	開 設 年月日	病 床 数				建物面積 (㎡)	敷地面積 (㎡)
			総数	一般	結核	感染		
黒部市民病院	黒部市三日市1108番地1	昭和23・1・1	414	405	5	4	35,987.867	47,953.21

資料: 市民病院

### 31 市民病院患者数の推移

区分	患 者 数			
	入 院 患 者		外 来 患 者	
	延人員	1日平均	延人員	1日平均
昭和57年度	115,684	316.9	168,641	571.1
58	116,956	319.6	181,081	611.8
59	119,405	327.1	183,277	623.4
60	121,825	333.8	198,395	674.8
61	128,016	350.7	209,594	715.3
62	131,562	359.5	226,388	764.8
63	128,351	351.6	255,226	868.1
平成元年度	134,386	368.2	270,134	922.0
2	134,125	367.5	294,652	1,013.5
3	134,659	367.9	320,946	1,091.7
4	134,100	367.4	316,710	1,119.1
5	135,570	371.4	313,096	1,163.9
6	135,804	372.1	314,160	1,287.5
7	137,433	375.5	322,916	1,318.0
8	140,334	384.5	329,626	1,345.4
9	139,783	383.0	328,363	1,340.3
10	144,599	396.2	344,067	1,410.1
11	144,025	393.5	338,744	1,394.0
12	144,363	395.5	333,560	1,367.0
13	142,667	393.6	334,745	1,371.9
14	145,141	397.6	301,582	1,230.9
15	142,914	390.5	263,143	1,069.7
16	141,963	388.9	256,152	1,058.5
17	142,706	391.0	247,561	1,018.8
18	138,776	380.0	240,399	985.2
19	141,473	386.5	236,358	968.7
20	140,297	384.4	231,575	953.0
21	134,532	368.6	228,025	946.2
22	141,585	387.9	231,273	955.7
23	139,097	380.0	228,348	939.7
24	125,681	344.3	222,047	910.0

資料: 市民病院

### 32 市民病院診療科別診療状況（延患者数）

年度		平成9年度	10	11	12	13	14	15	16	17	18	19	20	21	22	23	24
総計	入院	139,783	144,150	143,810	144,363	143,667	145,141	142,914	141,963	142,706	138,776	141,473	140,257	134,532	141,585	139,097	125,681
	外来	328,363	344,067	338,744	333,610	334,745	301,532	263,143	256,152	247,561	240,399	236,358	231,575	228,025	231,273	228,348	222,047
内科	入院	51,814	54,720	57,105	55,942	56,955	59,134	59,507	62,395	62,999	64,827	64,209	63,501	60,614	66,196	64,907	59,639
	外来	91,624	93,429	96,485	95,543	94,903	89,111	74,855	74,482	71,305	68,087	68,626	65,975	65,782	67,511	68,017	67,514
小児科	入院	5,422	5,416	3,976	5,067	4,831	4,659	4,493	4,266	3,748	4,064	4,071	3,766	3,661	3,877	3,789	3,832
	外来	28,764	28,379	26,405	27,573	28,922	27,562	25,446	24,593	25,978	27,962	23,755	20,941	21,132	21,192	21,515	18,842
外科	入院	20,141	21,598	21,439	20,536	20,967	19,688	19,548	18,424	16,997	14,846	15,033	13,666	11,160	11,344	13,031	10,867
	外来	14,408	14,282	13,833	12,187	11,061	9,567	8,777	8,369	7,583	7,149	8,307	7,610	7,025	7,523	7,115	6,765
整形外科	入院	20,328	20,098	18,460	19,263	18,776	19,233	18,367	18,632	19,424	18,381	18,031	19,620	19,875	20,000	18,713	16,751
	外来	43,580	46,689	42,185	40,962	40,421	34,208	21,674	19,917	19,197	17,507	18,390	19,424	18,210	17,440	16,525	15,733
産婦人科	入院	8,467	8,747	8,052	8,754	9,154	8,641	8,634	8,453	8,360	8,675	9,770	9,465	8,723	8,632	9,275	8,805
	外来	14,393	13,738	14,059	14,560	16,752	13,780	10,696	9,933	10,053	10,653	10,824	9,571	8,750	7,567	7,979	8,424
皮膚科	入院	2,428	1,672	1,449	1,571	1,485	1,718	2,187	1,945	2,622	2,273	1,132	1,333	1,896	1,519	1,195	1,093
	外来	28,676	30,359	30,625	29,463	29,071	24,064	17,421	15,782	15,027	15,135	14,953	14,940	14,439	15,558	14,949	15,238
泌尿器科	入院	5,770	5,330	4,395	5,375	4,959	4,912	5,468	4,873	5,069	1,800	4,259	4,733	4,807	4,606	5,169	4,212
	外来	13,122	13,630	13,824	14,371	14,344	12,631	12,159	13,198	11,838	13,003	9,609	9,862	9,698	9,574	10,006	9,512
耳鼻咽喉科	入院	1,771	2,034	2,299	2,758	2,629	3,335	3,580	3,513	2,841	2,624	2,396	2,304	2,883	2,418	2,938	2,913
	外来	15,940	16,922	17,252	16,332	16,534	13,467	12,692	13,110	13,204	11,863	10,289	10,082	9,223	9,118	9,150	8,706
眼科	入院	1,423	1,370	1,379	1,604	1,539	1,720	1,854	1,652	1,558	1,674	1,574	1,155	1,178	1,017	1,021	1,132
	外来	17,574	18,875	19,627	19,985	21,742	20,000	16,747	15,183	13,670	12,308	11,553	11,707	11,245	10,879	10,283	9,928
放射線科 (核医学科)	入院																
	外来	682	1,135	328	402	258	536	698	972	1,253	1,236	1,904	2,985	2,836	2,695	3,200	3,117
脳神経外科	入院	14,284	14,769	16,519	14,431	11,287	12,021	9,752	9,419	10,448	9,869	10,338	9,232	8,635	7,682	8,276	9,023
	外来	21,905	22,050	22,230	20,858	18,894	15,878	11,566	10,220	9,743	9,613	9,906	9,511	9,100	8,682	8,403	8,290
胃腸科	入院																
	外来	18,174	18,326	14,538	13,188	12,418	11,951	11,579	11,629	12,073	14,677	15,336	15,220	14,306	15,255	14,981	14,916
和漢	入院																
	外来	2,793	2,863	2,728	2,909	2,853	2,160	1,853	1,631	1,643	1,398	1,357	1,203	1,160	970	921	1,069
麻酔科	入院	148	73	15	157	107	39	21	8	0	18	3	0	0			0
	外来	737	1,325	1,247	1,509	1,036	945	1,096	807	556	363	328	546	421	409	376	414
神経内科	入院	4,924	5,226	5,529	5,242	7,093	5,847	5,497	4,717	4,882	4,761	5,234	4,450	4,311	8,175	4,167	2,998
	外来	6,677	6,776	6,731	6,530	6,136	4,905	3,229	2,741	2,950	3,035	3,113	3,076	3,188	4,024	3,340	2,971
精神神経科 (心療内科)	入院			116	129	98	3	1	0	0	5	5	0				0
	外来	7,597	8,575	9,018	9,487	10,512	11,040	11,478	10,872	10,641	10,854	11,287	10,994	11,084	10,353	10,223	9,927
呼吸器外科 (血管外科)	入院	2,863	2,774	2,838	2,997	3,343	3,667	3,440	3,315	3,192	3,781	3,982	4,854	4,476	3,890	4,630	3,244
	外来	1,717	1,630	1,780	1,993	2,872	3,687	3,464	3,704	3,700	4,042	4,170	4,140	4,426	4,322	4,176	4,254
形成外科	入院		128	31	121	55	53	26	3	2	336	940	1,462	1,876	1,943	1,638	888
	外来		883	1,219	1,177	1,158	1,175	1,007	805	657	2,246	2,587	3,098	4,471	4,954	5,117	4,988
歯科口腔外科	入院		195	324	429	358	376	537	347	564	847	496	711	437	286	348	284
	外来		4,201	4,630	4,581	4,858	4,865	4,246	4,628	4,454	3,882	3,966	4,150	4,104	4,191	4,070	4,375
リハビリテーション科	入院																
関節スポーツ外科	外来							12,460	13,576	12,036	5,386	6,098	6,540	7,425	9,056	8,002	7,064

資料：市民病院

### 33 市民病院病床利用状況

年度別	計(%)	一般病床(%)	結核病床(%)	感染病床(%)	病床数
平成7年度	95.3	98.8	—	0.4	415
8	95.2	99.8	—	0.3	410
9	93.4	97.6	24.3	0.2	410
10	93.4	97.6	16.1	0.0	424
11	95.1	96.5	57.7	0.0	414
12	95.5	97.1	46.0	0.0	414
13	95.1	96.8	30.5	0.0	414
14	97.0	97.9	21.2	0.0	414
15	94.3	96.0	30.4	0.0	414
16	93.9	95.4	54.7	0.0	414
17	94.4	96.3	21.8	0.0	414
18	91.8	93.6	25.2	0.0	414
19	93.4	95.0	38.6	0.0	414
20	92.8	94.6	25.8	0.0	414
21	89.0	90.8	17.0	0.0	414
22	93.7	95.5	23.6	0.0	414
23	91.8	93.4	32.0	0.0	414
24	83.2	84.7	24.1	0.0	414

資料:市民病院

## VIII 運輸・通信

### 1 鉄道輸送状況

駅名	年次	乗降者(人)		
		総数	乗車	降車
黒部駅	平成7年度	1,181,788	590,894	乗車 人数と 同数
	8	1,201,304	600,652	
	9	1,200,144	600,072	
	10	1,202,998	601,499	
	11	1,247,584	623,792	
	12	1,232,438	616,219	
	13	1,229,104	614,552	
	14	1,208,474	604,237	
	15	1,173,628	586,814	
	16	1,156,246	578,123	
	17	1,178,942	589,471	
	18	1,176,568	588,284	
	19	1,163,904	581,952	
	20	1,156,058	578,029	
	21	1,088,302	544,151	
	22	1,052,660	526,330	
23	1,062,150	531,075		
24	1,095,730	547,865		
生地駅	平成7年度	470,296	235,148	
	8	448,116	224,058	
	9	422,850	211,425	
	10	399,992	199,996	
	11	389,684	194,842	
	12	390,498	195,249	
	13	394,586	197,293	
	14	394,026	197,013	
	15	392,744	196,372	
	16	398,268	199,134	
	17	393,872	196,936	
	18	381,712	190,856	
	19	374,800	187,400	
	20	378,764	189,382	
	21	361,792	180,896	
	22	346,020	173,010	
23	340,180	170,090		
24	354,050	177,025		

資料：西日本旅客鉄道(株)金沢支社

2 市内地方鉄道駅別乗降人員の推移（1日平均）

（単位：人）

区分	電鉄石田	電鉄黒部	東三日市	荻生	長屋	舌山	若栗	栃屋	浦山
昭和48年度	1,285	4,728	2,098	457	273	481	337	291	951
50	1,244	4,049	2,212	454	194	510	336	260	1,114
52	1,171	3,861	2,122	450	184	493	315	244	1,076
54	1,181	3,457	1,942	386	173	377	243	235	945
56	1,139	3,299	1,905	382	169	372	240	226	925
58	992	2,998	1,709	348	150	323	213	202	828
60	881	2,651	1,565	328	135	305	196	184	760
62	750	2,258	1,390	289	117	275	172	160	668
平成元年度	672	2,006	1,261	264	104	254	157	143	610
3	634	1,922	1,209	257	101	249	153	138	586
4	608	1,787	1,174	244	97	229	144	134	555
5	574	1,692	1,123	232	93	217	138	128	529
6	521	1,482	1,010	216	85	203	130	121	489
7	441	1,297	786	147	69	119	126	127	421
8	398	1,210	748	133	63	115	121	122	408
9	351	1,034	635	120	56	101	107	111	351
10	318	1,009	541	108	51	94	95	106	319
11	290	910	493	97	48	86	88	99	288
12	276	847	470	92	45	82	82	100	271
13	267	794	444	87	41	80	77	96	260
14	271	804	444	91	41	80	79	99	266
15	252	727	434	88	39	77	75	93	247
16	263	689	435	85	38	75	75	92	243
17	269	703	455	87	38	76	76	93	255
18	276	719	461	89	38	78	77	93	262
19	279	751	410	87	35	79	64	87	260
20	276	747	399	86	33	74	64	83	256
21	257	707	387	81	31	71	63	78	246
22	258	698	382	83	34	71	63	77	252
23	256	708	390	83	31	73	65	78	251
24	257	724	407	83	31	75	66	78	254

資料：富山地方鉄道株



(単位:人)

区分	下立口	下立	愛本	内山	音沢	宇奈月温泉	総数
昭和48年度	464	196	969	984	287	3,037	16,838
50	232	161	933	842	170	2,810	15,521
52	235	155	895	826	163	2,749	14,939
54	233	125	895	740	158	2,659	13,749
56	226	121	866	724	153	2,519	13,266
58	205	108	781	655	137	2,328	11,977
60	189	97	694	627	126	2,124	10,862
62	166	84	598	561	112	1,919	9,519
平成元年度	151	75	535	517	103	1,800	8,652
3	150	69	518	503	122	1,908	8,519
4	146	72	488	487	103	1,861	8,129
5	138	68	459	461	98	1,693	7,643
6	124	64	429	426	94	1,570	6,964
7	89	124	395	338	120	1,109	5,708
8	81	123	375	326	118	1,286	5,627
9	69	117	328	291	105	1,192	4,968
10	66	115	297	274	93	1,028	4,514
11	62	106	270	249	84	922	4,092
12	61	104	254	233	80	839	3,836
13	59	98	246	225	77	758	3,609
14	61	100	257	230	77	741	3,641
15	60	93	241	218	75	758	3,477
16	60	91	238	214	73	706	3,377
17	60	94	233	222	76	676	3,413
18	60	90	244	224	77	686	3,474
19	58	88	239	215	70	660	3,382
20	56	88	242	217	72	704	3,397
21	52	87	228	169	71	617	3,145
22	52	89	230	172	70	589	3,120
23	49	89	230	173	72	574	3,122
24	49	91	231	178	74	579	3,177

資料:富山地方鉄道株

### 3 バス運行状況

区分	保有台数	走行延軒数	運送延人員	1日平均乗車人員
平成5年度	13	650,154	722,954	1,981
6	12	516,499	641,975	1,759
7	11	472,712	607,371	1,664
8	11	549,952	542,775	1,487
9	10	514,929	448,836	1,230
10	10	427,430	374,023	1,025
11	10	418,166	313,619	857
12	10	414,561	274,008	751
13	8	384,756	233,769	640
14	8	373,571	225,877	619
15	7	420,223	214,315	587
16	6	281,469	136,977	375
17	5	253,953	104,385	286
18	5	236,143	94,727	260
19	5	239,448	94,903	259
20	5	239,831	85,090	233
21	5	240,199	76,302	209
22	5	238,561	67,328	184
23	5	239,812	72,166	197
24	5	237,786	72,647	199

資料: 富山地方鉄道(株)(黒部自動車営業所管内)

### 4 自動車の保有台数

#### 黒部

区分	総数	乗用			貨物用				乗合車	特殊車	二輪車
		普通車	小型車	軽四輪車	普通車	小型車	軽四輪車	けん引			
平成14年度	29,182	4,534	10,264	5,695	1,142	1,722	4,261	41	75	768	680
15	29,417	4,795	10,035	6,092	1,162	1,664	4,138	42	71	750	668
16	29,933	5,050	10,033	6,391	1,174	1,614	4,083	45	70	762	711
17	34,904	5,965	11,625	7,703	1,276	1,766	4,757	49	113	858	792
18	35,015	6,095	11,448	8,034	1,273	1,718	4,627	57	121	848	794
19	35,056	6,191	11,231	8,410	1,239	1,650	4,528	52	118	833	804
20	35,192	6,236	11,052	8,861	1,187	1,570	4,484	53	109	845	795
21	34,955	6,423	10,838	8,855	1,146	1,505	4,427	52	106	811	792
22	35,065	6,500	10,680	9,147	1,142	1,480	4,338	52	109	820	797
23	35,277	6,671	10,618	9,445	1,125	1,436	4,229	51	113	798	791
24	35,459	6,851	10,516	9,661	1,136	1,388	4,158	51	105	792	801

資料: 税務課 ※平成17年度以降は、新黒部市(旧黒部市、旧宇奈月町の合算)データ値を掲載

#### 宇奈月

区分	総数	乗用			貨物用				乗合車	特殊車	二輪車
		普通車	小型車	軽四輪車	普通車	小型車	軽四輪車	けん引			
平成14年度	4,666	735	1,703	848	106	225	796	4	41	96	112
15	4,667	779	1,649	887	103	210	787	4	40	99	109
16	4,694	798	1,656	919	101	203	767	4	39	97	110

資料: 税務課 ※平成17年度以降は、黒部の表で掲載

## 5 黒部 I . C 出入交通量

区分	入 口					
	軽自動車	普通車	中型車	大型車	特大車	計
平成7年度	51,910	637,458	58,692	55,421	2,981	806,462
8	53,966	662,558	61,484	52,176	3,572	833,756
9	54,186	661,211	57,718	48,171	3,327	824,613
10	53,466	654,721	65,666	44,362	15,022	833,237
11	57,482	665,171	68,267	46,433	15,606	852,959
12	60,278	667,680	71,516	49,992	16,822	866,288
13	63,915	656,427	66,091	46,063	15,976	848,472
14	66,056	616,793	62,432	47,050	15,138	807,469
15	69,068	616,841	60,091	47,257	16,140	809,397
16	76,537	637,821	61,169	49,637	16,202	841,366
17	77,828	613,917	60,934	55,973	15,801	824,453
18	82,439	624,786	61,535	59,526	15,753	844,039
区分	出 口					
	軽自動車	普通車	中型車	大型車	特大車	計
平成7年度	47,221	616,280	70,704	56,607	13,156	803,968
8	48,534	647,223	73,786	55,203	16,861	841,607
9	49,903	649,334	68,314	49,368	16,643	833,562
10	50,715	640,910	65,462	45,214	14,984	817,285
11	54,232	648,213	67,111	46,864	15,769	832,189
12	57,530	649,567	68,360	50,501	16,824	842,782
13	62,136	638,136	62,042	46,242	15,643	824,199
14	63,076	598,237	58,467	45,463	14,883	780,126
15	66,555	594,930	57,783	47,213	15,803	782,284
16	72,243	611,879	59,229	48,834	15,875	808,060
17	72,361	596,342	59,399	55,613	15,317	799,032
18	77,428	610,898	62,060	58,246	15,530	824,162

資料: 中日本高速道路株式会社 金沢支社

黒部 I C月別出入交通量（出入計）

平成15年度	4月	5月	6月	7月	8月	9月	年度計
	118,103	135,990	122,263	137,990	166,517	137,441	1,591,681
出入計	10月	11月	12月	1月	2月	3月	
	153,738	157,322	125,597	105,107	105,629	125,984	

平成16年度	4月	5月	6月	7月	8月	9月	年度計
	121,748	133,923	121,633	140,775	158,327	157,624	1,649,426
出入計	10月	11月	12月	1月	2月	3月	
	175,252	163,872	133,526	109,551	103,118	130,077	

平成17年度	4月	5月	6月	7月	8月	9月	年度計
	128,429	139,769	129,293	149,439	165,851	140,481	1,623,485
出入計	10月	11月	12月	1月	2月	3月	
	152,490	148,249	124,428	108,348	104,666	132,042	

平成18年度	4月	5月	6月	7月	8月	9月	年度計
	124,578	141,614	126,331	138,977	167,025	138,326	1,668,201
出入計	10月	11月	12月	1月	2月	3月	
	156,713	147,859	141,538	125,567	120,369	139,304	

平成19年度 出入計	平成20年度 出入計	平成21年度 出入計	平成22年度 出入計	平成23年度 出入計	平成24年度 出入計	/
1,656,219	1,549,317	1,596,797	1,644,986	1,666,123	1,727,161	

資料：中日本高速道路株式会社 金沢支社

# IX 治 安

## 1 消防組織及び人員

平成25.4.1現在(人)

区分	総数	消防長	次長	署長	課長	主幹	課長補佐	係長	主査	主任	副士長	消防士	主事
消防本部	16(19)	1	(5)	-	1(3)	1(3)	1(4)	1(2)	1	1(1)	2	7(1)	
消防署	98(18)	-	-	4(4)	6(3)	7(3)	12(4)	6(2)	3	26(1)	3	31(1)	
行政職	3		1					1					1

資料:新川地域消防組合(平成25年3月30日 開所)

( )内は兼務

職が兼務の場合は上席の職を記載

区分	総数	団長	副団長	分団長	副分団長	部長	班長	団員
黒部市消防団	461	1	2	16	16	43	85	298

資料:黒部消防署

## 2 消防機関の設備

平成25.4.1現在(台)

区分	総数	普通 消防車	水槽付 消防車	はしご付 消防車	救急車	化学車	救助 工作車	指令車等	小型動力 消防ポンプ
総数	78	22	4	1	4	1	1	7	38
消防署	23	2	3	1	4	1	1	7	4
消防団	39	20	1	-	-	-	-	-	18
私設消防隊	16	-	-	-	-	-	-	-	13

資料:黒部消防署

## 3 消防施設

平成25.4.1現在(基)

総数	消火栓		貯水槽		井戸	
	地上式	地下式	40m <sup>3</sup> 未満	40m <sup>3</sup> 以上	40m <sup>3</sup> 未満	40m <sup>3</sup> 以上
832	72	603	27	130	-	-

資料:黒部消防署

#### 4 火災発生件数

年	区分	計	火災件数(件)				計	焼損棟数(棟)				焼損面積 (㎡)	損害額 (千円)	死者 (人)	負傷者 (人)
			建物	林野	車両	その他		全焼	半焼	部分焼	ぼや				
10	黒 部	3	3				4	2		1	1	346	7,724		
	宇奈月	2	1			1	1			1		30	1,504		1
11	黒 部	9	7		1	1	8	2	1	2	3	993	28,839	1	1
	宇奈月	2	1			1	1			1		5	1,305		2
12	黒 部	7	7				6	2	1	1	2	354	35,239	1	
	宇奈月	3	3				3	3				330	9,434	1	
13	黒 部	2	1	1			1				1	15	1,499		
	宇奈月	1				1							156	1	
14	黒 部	6	4		1	1	5	1		1	3	97	3,850		2
	宇奈月	2	1	1			1			1		4	236		
15	黒 部	5	5				5	1	1	2	1	5,395	472,922		
	宇奈月														
16	黒 部	7	4	1	1	1	4		1	2	1	145	8,113	1	2
	宇奈月	2	1	1			1	1				15	70		
17	黒 部	6	3	1	1	1	5	1	1		3	863	107,447	1	1
	宇奈月	1	1				1			1		28	2,273		
18	黒 部	8	4			4	6	2			4	255	13,877		
19	黒 部	7	7				8	3		5		396	32,633		4
20	黒 部	5	4			1	4	2		1	1	49	447	1	
21	黒 部	4	3			1	3				3	4	499		
22	黒 部	6	3			3	7	2	1	3	1	219	5,718		1
23	黒 部	7	4	1	1	1	4	2			2	411	19,082		2
24	黒 部	10	6			3	6	2			4	275	2,948	1	

資料:黒部消防署

※平成18年度以降は新黒部市(旧黒部市・旧宇奈月町の合算データ)を掲載

### 5 原因別火災発生件数

年	区分	計	火 災 原 因 ( 件 )																	
			た ば こ	こ ん ろ	か ま ど	炉	ス ト ー ブ	こ た つ	ボ イ ラ ー	煙 突	電 気	爆 発	内 燃 機 関	火 遊 び	た き 火	溶 接 ・ 切 断 機	火 入 れ	放 火	そ の 他	不 明 ・ 調 査 中
10	黒 部	3	1	1							1									
	宇奈月	2							1										1	
11	黒 部	9	1	1	1		1			2		2						1		
	宇奈月	2																	2	
12	黒 部	7		1						2	1								2	1
	宇奈月	3					2		1											
13	黒 部	2				1											1			
	宇奈月	1																1		
14	黒 部	6		1						2		1						1		1
	宇奈月	2		1										1						
15	黒 部	5	1	1					1											2
	宇奈月																			
16	黒 部	7		2		1				1					1			2		
	宇奈月	2												2						
17	黒 部	6		1		1				1		1					1	1		
	宇奈月	1																		1
18	黒 部	8					2		1			3							1	1
19	黒 部	7	1	1					1						1				1	2
20	黒 部	5				1												1	2	1
21	黒 部	4								1		2							1	
22	黒 部	6					1					2							1	2
23	黒 部	7							1	1							2		1	2
24	黒 部	10				1				1					1			2	3	2

資料: 黒部消防署

※平成18年度以降は新黒部市(旧黒部市・旧宇奈月町の合算データ)を掲載

6 救急活動  
黒部

年次別	出動件数	搬送件数	搬送人員	救急活動(出動件数)内訳										
				火災	自然災害	水難	交通	労働災害	運動競技	一般負傷	加害	自損行為	急病	その他
平成2年度	584	543	578	1	—	—	165	22	4	75	5	6	260	46
3	510	485	501	—	—	—	147	12	4	61	—	4	248	34
4	523	495	526	—	—	3	141	10	4	62	2	11	255	35
5	549	503	529	—	—	3	150	15	5	60	5	7	263	41
6	513	475	499	—	—	1	136	9	3	56	1	6	260	41
7	575	542	580	—	—	2	156	15	5	64	—	7	293	33
8	556	523	561	—	—	1	141	10	3	61	1	8	280	51
9	630	592	631	—	1	—	139	12	9	74	6	13	323	53
10	646	614	648	—	—	—	129	22	11	83	1	15	322	63
11	708	672	707	—	—	1	152	14	14	83	2	15	361	66
12	741	696	732	—	—	1	137	16	12	87	8	10	403	67
13	680	651	687	—	—	2	135	13	10	84	1	5	341	89
14	761	733	776	1	—	1	128	14	9	109	5	16	387	91
15	816	771	805	—	—	—	116	9	17	110	1	19	441	103
16	831	787	819	1	—	1	117	20	13	107	10	14	428	120
17	886	851	885	1	—	—	123	12	12	111	2	15	490	120
18	1,176	1,112	1,158	—	—	1	138	10	10	147	1	17	693	159
19	1,180	1,121	1,157	2	—	—	131	19	14	166	5	12	676	155
20	1,171	1,094	1,125	1	—	1	131	11	12	162	3	23	705	122
21	1,159	1,079	1,102	—	—	—	116	11	9	166	3	13	709	132
22	1,242	1,152	1,179	1	1	—	105	16	10	189	6	14	762	138
23	1,337	1,251	1,283	2	—	—	130	16	13	212	2	7	786	169
24	1,322	1,239	1,256	—	—	2	97	19	6	228	1	13	773	183

資料: 黒部消防署

※平成18年度以降は新黒部市(旧黒部市・旧宇奈月町の合算データ)を掲載

宇奈月

年次別	出動件数	搬送件数	搬送人員	救急活動(出動件数)内訳										
				火災	自然災害	水難	交通	労働災害	運動競技	一般負傷	加害	自損行為	急病	その他
平成2年度	201	189	194	—	—	—	27	13	1	29	2	1	116	12
3	168	161	174	1	—	—	24	8	—	24	2	1	103	5
4	183	170	174	—	—	1	27	2	—	34	1	1	104	13
5	176	165	169	1	—	—	20	7	—	35	4	1	94	14
6	196	184	192	—	—	—	30	4	4	37	—	2	111	8
7	188	173	185	1	—	—	21	7	2	34	2	—	115	6
8	172	164	173	—	—	—	28	4	1	32	—	3	97	7
9	184	176	177	—	—	—	19	5	2	37	1	1	101	18
10	186	174	178	2	—	—	16	10	1	26	—	3	115	13
11	231	215	223	—	—	—	23	7	1	40	1	3	141	15
12	243	222	224	1	—	1	19	—	1	53	—	—	157	11
13	199	184	186	—	—	—	12	1	—	40	1	4	132	9
14	206	183	189	—	1	1	13	2	—	33	—	6	135	15
15	229	209	213	—	—	—	17	4	—	41	—	2	152	13
16	230	209	220	—	—	—	13	4	1	45	—	2	152	13
17	231	220	223	—	—	—	19	4	—	46	1	6	149	6

資料: 黒部消防署

※平成18年度以降は、黒部の表に掲載



## 7 交通事故状況(人身事故)

年次	発生件数	死傷者数		
		総数	死者	傷者
平成7年	283	45	6	39
8	244	298	4	294
9	219	278	3	275
10	186	238	4	234
11	224	288	7	281
12	228	261	1(1)	261
13	194	237	4(1)	237
14	241	302	1	301
15	236	282	8(4)	282
16	241	292	0	292
17	230	279	1	278
18	224	273	3(2)	273
19	172	198	1	197
20	182	230	2(1)	228
21	148	171	3(2)	169
22	134	168	1(1)	167
23	145	171	2(0)	169
24	151	170	0	170

資料:黒部警察署(黒部署管内)

( )内は高齢死者数で内数

## 8 月別交通事故発生状況(人身事故)

年次	総数	1月	2月	3月	4月	5月	6月	7月	8月	9月	10月	11月	12月
平成7年	283	29	22	18	19	30	24	24	29	21	19	24	24
8	244	17	9	28	17	17	17	21	24	22	20	27	25
9	219	16	15	17	19	12	20	22	24	16	23	16	19
10	186	14	19	14	14	14	9	14	13	14	16	24	21
11	224	14	13	12	21	21	15	17	16	18	29	20	28
12	228	10	14	20	16	14	15	19	22	17	24	28	29
13	194	17	7	12	12	18	19	18	23	15	15	18	20
14	241	14	15	19	15	29	19	25	23	22	22	11	27
15	236	22	10	18	22	13	19	19	20	21	18	29	25
16	241	12	11	26	18	16	15	28	25	18	28	20	24
17	230	15	23	18	18	13	16	22	24	18	21	21	21
18	224	19	21	23	9	21	18	15	13	18	18	26	23
19	172	13	20	15	15	14	4	7	20	12	18	23	11
20	182	23	23	14	10	18	14	13	11	12	14	13	17
21	148	14	8	13	14	12	10	10	14	12	14	8	19
22	134	7	11	11	12	9	14	10	14	7	9	21	9
23	145	9	14	7	9	12	11	14	14	16	14	11	14
24	151	12	11	11	9	7	11	18	16	13	15	12	16

資料:黒部警察署(黒部署管内)

### 9 年齢別交通事故被害者数

年次	総計	乳幼児	小学生	中学生	16～19歳	20～29歳	30～49歳	50～59歳	60歳以上
平成7年	345	7	10	5	33	83	110	38	59
8	298	2	9	2	25	73	81	41	65
9	278	3	3	4	29	47	65	46	81
10	238	1	4	2	23	48	69	39	52
11	288	9	9	5	14	66	74	46	65
12	262	1	8	5	18	50	74	42	64(1)
13	241	0	4	3	13(1)	49	82	34	56(3)
14	302	2	11	6	21	65	93	42(1)	62
15	290	2	5(1)	7	17	60(1)	103(1)	33(1)	63(4)
16	292	0	7	3	21	43	100	45	73
17	279	3	10	4	14(1)	44	94	38	72
18	277	5	2	5	10	49	93	38	75(3)
19	198	4	7	1	10	33(1)	57	31	55
20	230	1	4	5	2	47	70(1)	38	63(1)
21	171	2	9	2	4	28(1)	49	27	50(2)
22	168	6	4	0	6	25	56	24	47(1)
23	171	2	7	3	9	35	53	23	39(2)
24	170	1	2	1	5	33	58	22	48

資料:黒部警察署(黒部署管内)

( )内は死者数で内数

### 10 月別刑法犯罪認知件数

平成24年

総数	1月	2月	3月	4月	5月	6月	7月	8月	9月	10月	11月	12月
190	8	8	25	24	16	18	20	14	17	18	17	5

資料:黒部警察署(黒部署管内)

### 11 主要罪種別認知件数及び検挙件数

区分	平成19年度		平成20年度		平成21年度		平成22年度		平成23年度		平成24年度	
	認知件数	検挙件数	認知件数	検挙件数	認知件数	検挙件数	認知件数	検挙件数	認知件数	検挙件数	認知件数	検挙件数
総数	268	74	236	92	212	106	166	65	152	55	190	62
凶悪犯	1	1	0	0	1	0	2	2	0	0	1	1
粗暴犯	10	17	23	16	7	8	4	5	7	3	7	4
知能犯	16	3	10	3	13	6	11	0	5	6	8	3
風俗犯	1	1	1	0	1	1	0	0	0	0	0	0
窃盗	196	36	165	65	161	78	123	51	108	35	127	39
その他	44	16	37	8	29	13	26	7	32	11	47	15

資料:黒部警察署(黒部署管内)

## 12 少年ぐ犯不良行為別人員

平成24年

区分	総数	怠学	深夜徘徊 夜遊び	不健全 性行為	飲酒	喫煙	不良交友	不健全 娯楽	その他
小学生	0								
中学生	3		3						
高校生	10		10						
大学生	0								
各種学校	0								
有職者	24		5			15			4
無職者	5		3			2			
合計	42	0	21	0	0	17	0	0	4

資料:黒部警察署(黒部署管内)

## 13 民事訴訟の状況

平成24年

区分	受理			既済 総数	未済 総数
	総数	旧受	新受		
総数	191	56	135	140	51
第一審通常訴訟	79	38	41	51	28
手形・小切手訴訟	0	0	0	0	0
非訟事件	3	1	2	2	1
保全命令	4	0	4	4	0
過料	36	0	36	29	7
破産事件	46	11	35	34	12
調停事件	0	0	0	0	0
再生事件	7	2	5	5	2
配偶者暴力に関する保護命令	0	0	0	0	0
その他	16	4	12	15	1

資料:富山地方裁判所魚津支部

(数値はすべて概数:管轄管内(魚津市,  
黒部市,入善町,朝日町)の数値)

区分	受理			既済 総数	未済 総数
	総数	旧受	新受		
総数	415	31	384	387	28
第一審通常訴訟	141	21	120	125	16
手形・小切手訴訟	0	0	0	0	0
少額訴訟	7	4	3	5	2
和解	16	0	16	16	0
督促	108	0	108	107	1
公示催告	1	1	0	1	0
保全命令	0	0	0	0	0
過料	11	0	11	11	0
調停事件	42	2	40	35	7
その他	89	3	86	87	2

資料:魚津簡易裁判所

(数値はすべて概数:管轄管内(魚津市,  
黒部市,入善町,朝日町)の数値)

## 14 人事・通常訴訟の状況

平成24年度

区分	受理			既済総数	未済総数
	総数	旧受	新受		
総数	12	4	8	6	6
人事訴訟	12	4	8	6	6
通常訴訟	0	0	0	0	0

資料:富山家庭裁判所魚津支部

(数値はすべて概数:管轄管内(魚津市, 黒部市, 入善町, 朝日町)の数値)

(参考:通常訴訟の事件の種類は、人事訴訟に伴う損害賠償、請求異議、第三者異議及びその他の訴え)

### 15 家事手続案内

区分 年度	総数	利用者		事項			内容							結果			
		男	女	利用者本人のこと	親族のこと	他人のこと	夫婦関係	その他の男女関係	親子関係	相続関係	戸籍関係	その他	家庭裁判所の関係しない問題	申立手続きを説明	再考	他機関を紹介	その他
平2年度	222	97	125	153	65	4	122	15	25	27	23	10	-	126	58	22	16
3	325	135	190	202	110	13	150	23	44	69	26	11	2	140	76	20	89
4	310	123	187	226	83	1	117	20	42	69	26	32	4	157	107	23	23
5	284	101	183	219	65	-	112	14	18	58	19	60	3	179	93	9	3
6	203	91	112	154	46	3	117	5	20	28	6	27	-	108	65	21	9
7	132	60	72	99	30	3	85	3	11	23	4	6	-	73	39	1	19
8	122	50	72	84	37	1	72	6	14	14	7	9	-	83	27	4	8
9	135	40	95	94	39	2	74	4	17	28	3	9	-	91	27	1	16
10	132	47	85	99	30	3	70	8	14	26	-	14	-	82	31	8	11
11	151	58	93	109	36	6	52	10	25	47	2	12	3	80	47	5	19
12	187	73	114	129	51	7	78	13	26	45	4	21	0	114	37	15	21
13	169	77	92	116	47	4	69	20	24	34	3	19	0	95	32	18	24
14	84	29	55	55	28	1	45	5	13	13	1	6	1	46	25	9	4
15	42	14	28	35	7	0	18	4	5	9	1	5	0	21	13	3	5
16	71	27	44	43	27	1	25	5	10	21	2	7	1	39	22	9	1
17	143	64	79	93	41	9	45	6	14	34	12	32	0	64	71	5	3
18	173	85	88	99	71	3	55	3	22	39	6	47	1	87	52	25	9
19	267	107	160	173	75	19	79	15	40	50	32	50	1	136	87	38	6
20	203	94	109	135	59	9	57	13	30	42	21	37	3	109	63	30	1
21	164	67	97	107	49	8	43	8	19	41	14	37	2	94	47	13	10
22	77	36	41	54	18	5	15	2	10	13	7	30	0	44	24	2	7
23	207	101	106	138	64	5	48	6	19	59	15	55	5	150	30	16	11
24	316	137	179	165	143	8	68	5	35	93	22	79	14	270	14	13	19

資料：富山家庭裁判所魚津支部

(数値はすべて概数：管轄管内(魚津市, 黒部市, 入善町, 朝日町)の数値)

# X 市民生活

## 1 電力使用状況

### 黒部

区分 年度	使用電力 総量	電灯	電力	
		使用 電力量	使用 電力量 (500kw未満)	使用 電力量 (500kw以上)
	MWh	MWh	MWh	MWh
昭和62年度	848,176	42,128	63,832	742,216
63	769,335	44,618	65,943	658,774
平成元年	767,211	47,027	64,077	656,107
2	799,638	50,365	72,619	676,654
3	818,917	52,568	73,772	692,577
4	804,991	54,783	75,070	675,138
5	754,748	57,067	74,584	623,097
6	708,043	61,515	80,814	565,714
7	573,396	64,594	81,946	426,856
8	562,430	66,746	85,994	409,690
9	563,946	68,585	88,435	406,926
10	523,438	70,236	89,867	363,335
11	529,817	74,315	94,001	361,501
12	540,840	77,570	97,550	365,720
13	501,466	77,741	93,567	330,158
14	520,202	80,561	94,833	344,808
15	518,870	81,082	93,745	344,043
16	521,604	85,113	99,060	337,431
17	526,538	89,263	102,185	335,090
18	573,118	104,867	130,321	337,930
19	582,485	110,394	130,647	341,444
20	552,277	110,428	125,272	316,576
21	519,462	111,685	122,623	285,155
22	572,469	121,042	128,564	322,863
23	557,153	120,460	123,591	313,101
24	557,889	121,499	123,972	312,417

### 宇奈月

区分 年度	使用電力 総量	電灯	電力	
		使用 電力量	使用 電力量 (500kw未満)	使用 電力量 (500kw以上)
	MWh	MWh	MWh	MWh
昭和62年度	31,861	9,190	21,621	1,050
63	33,489	9,770	22,572	1,147
平成元年	35,252	10,111	23,131	2,010
2	38,811	10,567	25,454	2,790
3	43,676	11,083	28,501	4,092
4	44,198	11,475	28,939	3,784
5	47,082	11,807	29,073	6,202
6	50,301	12,191	30,979	7,131
7	50,061	12,658	30,507	6,896
8	53,646	13,058	32,235	8,353
9	53,930	13,202	32,852	7,876
10	52,477	13,452	32,727	6,298
11	50,499	13,949	33,398	3,152
12	48,482	14,477	32,279	1,726
13	47,103	14,577	30,709	1,817
14	46,536	14,677	30,349	1,510
15	45,969	14,734	29,729	1,506
16	47,792	14,932	31,123	1,737
17	47,782	15,337	30,594	1,851

資料: 北陸電力KK魚津支社

※平成18年度以降は新黒部市(旧黒部市・旧宇奈月町合算データ)を掲載

- ・使用電力量は年度累計値を記載
- ・平成25年より契約口数と契約kw数の掲載項目を削除

## 2 水道給水状況（公営のもの）

### 上水道

区分 年度	行政区域(A)		行政区域内給水区域(B)			普及率(B/A)	
	戸数	人口	戸数	計画人口	給水人口	戸数	人口
平成9年度	10,916	37,706	5,184	33,800	20,160	47.5%	53.5%
10	11,206	36,741	5,519	33,800	21,248	49.3%	57.8%
11	11,398	37,015	5,670	33,800	21,546	49.7%	58.2%
12	11,706	37,281	6,082	33,800	22,828	52.0%	61.2%
13	11,767	37,259	6,396	33,800	23,857	54.4%	64.0%
14	11,890	37,339	6,542	33,800	24,330	55.0%	65.2%
15	12,011	37,276	6,751	33,800	24,953	56.2%	66.9%
16	12,095	37,319	6,915	33,800	24,953	57.2%	66.9%
17	12,342	37,481	7,080	33,800	20,296	57.4%	54.2%
18	12,525	37,447	7,422	33,800	20,862	59.3%	55.7%
19	12,569	37,400	7,703	33,800	21,806	61.3%	58.3%
20	12,577	37,219	7,772	33,800	22,167	61.8%	59.6%
21	12,556	36,962	7,819	33,800	22,253	62.3%	60.2%
22	12,593	36,895	8,037	33,800	22,640	63.8%	61.4%
23	12,659	36,815	8,294	33,800	23,094	65.5%	62.7%
24	12,239	35,087	8,558	33,800	23,892	69.9%	68.1%

資料:経営課

### 簡易水道

区分 年度	行政区域(A)		行政区域内給水区域(B)			普及率(B/A)	
	戸数	人口	戸数	計画人口	給水人口	戸数	人口
平成9年度	2,184	6,865	2,181	8,693	6,855	99.9%	99.9%
10	2,195	6,807	2,192	8,693	6,797	99.9%	99.9%
11	2,183	6,704	2,180	8,693	6,694	99.9%	99.9%
12	2,176	6,605	2,173	8,693	6,595	99.9%	99.8%
13	2,168	6,497	2,164	8,693	6,481	99.8%	99.8%
14	2,127	6,343	2,123	8,693	6,327	99.8%	99.7%
15	2,133	6,290	2,128	8,693	6,271	99.8%	99.7%
16	2,126	6,245	2,121	8,693	6,226	99.8%	99.7%
17	2,113	6,143	2,108	8,693	6,126	99.8%	99.7%
18	2,122	6,085	2,117	8,693	6,067	99.8%	99.7%
19	2,108	6,024	2,103	8,693	6,006	99.8%	99.7%
20	2,085	5,946	2,080	8,693	5,925	99.8%	99.6%
21	2,106	5,913	2,100	8,693	5,890	99.7%	99.6%
22	2,098	5,802	2,092	8,693	5,779	99.7%	99.6%
23	2,089	5,721	2,083	8,693	5,698	99.7%	99.6%
24	2,089	5,668	2,083	8,693	5,645	99.7%	99.6%

資料:経営課

### 3 給配水施設

#### 上水道

区分 年度	取水装置					滅菌 装置	送配水装置			
	井戸		取水ポンプ				配水池 容量		タービン (台)	ディーゼル エンジン (台)
	深井戸式	浅井戸式	ボア ホール	水中 モーター	タービン		(m <sup>3</sup> )	(基)		
平成9年度	7	1	-	6	5	7	5,740	8	15	4
10	7	1	-	6	5	7	5,740	8	15	4
11	7	1	-	6	5	7	5,740	8	15	4
12	7	1	-	6	5	7	5,740	8	15	4
13	7	1	-	6	5	7	5,740	8	15	4
14	7	1	-	6	5	7	5,740	8	15	4
15	7	1	-	6	5	7	5,740	8	15	4
16	7	1	-	6	5	7	5,740	8	15	4
17	8	1	-	7	5	7	5,740	8	15	4
18	8	1	-	7	5	7	5,740	8	15	4
19	8	1	-	7	5	7	5,740	8	15	4
20	8	1	-	7	5	7	5,740	8	15	4
21	8	1	-	7	5	7	5,740	8	15	4
22	8	1	-	7	5	7	5,740	8	15	4
23	8	1	-	7	2	7	5,740	8	10	3
24	8	1	-	7	2	7	5,740	8	10	3

資料:工務課

#### 簡易水道

区分 年度	取水装置					滅菌 装置	送配水装置				
	井戸		取水ポンプ				配水池 容量		タービン (台)	ディーゼル エンジン (台)	水中 モータ (台)
	深井戸式	浅井戸式	ボア ホール	水中 モーター	タービン		(m <sup>3</sup> )	(基)			
平成9年度	1	3	0	8	0	12	2,598	7	10	0	2
10	1	3	0	8	0	12	2,598	7	10	0	2
11	1	3	0	8	0	12	2,598	7	10	0	2
12	1	3	0	8	0	12	2,598	7	10	0	2
13	1	3	0	8	0	12	2,598	7	10	0	2
14	1	3	0	8	0	12	2,598	7	10	0	2
15	1	3	0	8	0	12	2,598	7	10	0	2
16	1	3	0	8	0	12	2,598	7	10	0	2
17	1	3	0	8	0	12	2,598	7	10	0	2
18	1	3	0	8	0	12	2,946	7	10	0	2
19	1	3	0	8	0	12	2,946	7	10	0	2
20	1	3	0	8	0	12	2,946	7	10	0	2
21	1	3	0	8	0	12	2,946	7	10	0	2
22	1	3	0	8	0	12	2,946	7	10	0	2
23	1	3	0	8	0	12	2,946	7	10	0	2
24	1	3	0	8	0	13	2,946	10	6	0	2

資料:工務課

#### 4 水道利用状況

##### 上水道

区分 年度	給水件数	年間給水量 (m <sup>3</sup> )	年間使用料 (円)	1件当たり給水量 (年間)(m <sup>3</sup> )	1件当たり使用料 (年間)(円)
平成9年度	5,184	2,598,460	134,791,034	501	26,001
10	5,519	2,682,100	138,906,713	486	25,169
11	5,670	2,766,260	145,150,606	488	25,600
12	6,082	2,990,320	157,533,104	492	25,902
13	6,396	2,967,870	156,126,237	464	24,410
14	6,542	3,020,680	157,983,300	462	24,149
15	6,751	2,920,950	152,372,542	433	22,570
16	6,915	3,040,164	160,987,749	440	23,281
17	7,080	3,174,733	169,524,299	448	23,944
18	7,422	3,048,521	164,799,600	411	22,204
19	7,703	2,988,686	162,672,353	388	21,118
20	7,772	2,984,946	163,918,951	384	21,091
21	7,819	3,232,238	167,520,561	413	21,425
22	8,037	3,204,751	170,767,868	399	21,248
23	8,294	3,294,122	181,623,647	397	21,898
24	8,558	3,385,933	201,409,086	396	23,535

資料:経営課

##### 簡易水道

区分 年度	給水件数	年間給水量 (m <sup>3</sup> )	年間使用料 (円)	1件当たり給水量 (年間)(m <sup>3</sup> )	1件当たり使用料 (年間)(円)
平成9年度	-	2,577,477	88,655,758	-	-
10	-	2,586,904	85,983,652	-	-
11	-	2,498,541	87,947,284	-	-
12	-	2,390,054	83,573,469	-	-
13	-	2,119,843	78,899,025	-	-
14	2,479	2,317,177	77,045,720	935	31,079
15	2,483	2,198,211	75,911,379	885	30,572
16	2,475	2,280,418	76,993,451	921	31,108
17	2,480	2,071,957	76,996,491	835	31,047
18	2,344	2,074,748	72,532,325	885	30,944
19	2,289	2,107,013	70,241,468	920	30,687
20	2,286	1,917,131	68,370,190	839	29,908
21	2,100	1,851,383	66,906,467	882	31,860
22	2,092	1,918,643	69,168,643	917	33,063
23	2,083	1,872,289	66,527,502	899	31,938
24	2,083	1,821,048	68,130,819	874	32,708

資料:経営課



## 5 下水道整備状況

平成25.3.31現在

年度	区分	処理区域(計画)		処理区域(整備済)		水洗化		普及率 (%)
		面積(ha)	人口(人)	面積(ha)	人口(人)	戸数(戸)	人口(人)	
平成24年度全体		1,382.0	40,317.0	1,089.6	36,437	12,195	33,608	85.9
	公共	646.0	17,810	526.4	17,481	6,132	15,819	(浄化槽含 92.9%)
	特環	436.0	12,065	288.2	8,514	2,741	7,400	
	農集	300.0	10,442	275.0	10,442	3,322	10,389	

資料:工務課

平成25年3月31日人口 42,431人

## 6 し尿処理実績

### 黒部

年度	収集日数 (日)	くみ取り 件数(件)	くみ取り量 (t)
16	282	3,876	2,498,400
17	272	3,478	2,250,000
18	250	3,388	2,214,750
19	256	3,046	1,959,580
20	256	2,823	1,773,960
21	223	2,659	1,607,060
22	237	2,437	1,458,030
23	234	2,313	1,301,940
24	242	2,300	1,214,080

### 宇奈月

年度	収集日数 (日)	くみ取り 件数(件)	くみ取り量 (t)
16	282	327	259,850
17	272	291	214,160

資料:市民環境課 ※平成18年度以降の数値は、新黒部市(旧黒部・旧宇奈月の合算)を掲載

## 7 粗大物・不燃物処理実績

### 黒部

(単位:t)

年次	投入量	処理量	
		全量	1日平均
平成16年度	2,189	2,189	7.40
17	2,185	2,185	7.69
18	2,671	2,671	8.59
19	2,542	2,542	9.08
20	2,361	2,361	8.40
21	2,279	2,279	8.23
22	2,309	2,309	8.28
23	2,290	2,290	8.06
24	2,341	2,341	8.42

### 宇奈月

(単位:t)

年次	投入量	処理量	
		全量	1日平均
平成16年度	468	468	1.56
17	473	473	1.57

資料:市民環境課 ※平成18年度以降は、新黒部市(旧黒部・旧宇奈月の合算)を掲載

## 8 可燃ごみ処理実績

### 黒部

(単位:t)

年次	投入量	焼却量	
		全量	1日平均
平成17年度	9,020	9,020	29.10
18	10,972	10,972	35.28
19	10,917	10,917	34.99
20	10,786	10,786	34.68
21	10,756	10,756	34.04
22	10,591	10,591	33.95
23	10,724	10,724	34.26
24	11,040	11,040	35.50

### 宇奈月

(単位:t)

年次	投入量	焼却量	
		全量	1日平均
平成17年度	2,099	2,099	7.00

資料:市民環境課 ※平成18年度以降は、新黒部市(旧黒部・旧宇奈月の合算)を掲載

## 9 公害苦情の種別及び件数

年次	大気汚染		水質汚濁		騒音振動		悪臭		その他		計	
	受付	処理	受付	処理	受付	処理	受付	処理	受付	処理	受付	処理
平成18年度	2	2	7	7	1	1	0	0	0	0	10	10
19	1	1	6	6	0	0	1	1	0	0	8	8
20	2	2	8	8	1	1	0	0	0	0	11	11
21	2	2	11	11	0	0	0	0	0	0	13	13
22	0	0	16	16	1	1	0	0	1	1	18	18
23	0	0	13	13	0	0	0	0	1	1	14	14
24	0	0	14	14	0	0	0	0	1	1	15	15

資料:市民環境課

## 10 環境食品衛生関係営業者数

平成25. 3. 31現在

種類別	営業施設数	種類別	営業施設数	種類別	営業施設数
飲食店営業	437	アイスクリーム類製造業	9	清涼飲料水製造業	4
菓子製造業	57	乳類販売業	123	冰雪製造業	1
乳処理業	2	食肉販売業	54	冰雪販売業	0
乳製品製造業	2	食肉製品製造業	2	魚介類行商	4
魚介類販売業	54	みそ製造業	5	惣菜製造業	8
魚介類せり売業	2	しょうゆ製造業	3	食肉処理業	4
魚肉ねり製品製造業	3	酒類製造業	4	缶詰又は瓶詰食品製造業	4
食品の冷凍・冷蔵業	3	豆腐製造業	6	あん類製造業	0
喫茶店営業	126	めん類製造業	6		

資料:新川厚生センター(食品衛生法に従い分類届出許可)

### 11 市内金融機関数

平成25.4.1現在

総数	郵便局	銀行	信用金庫	労働金庫	農協 信用農協	信漁連
28	9	7	2	1	4 4	1

資料:会計課

### 12 市内宗教法人数

平成24.4.1現在

神道系		仏教系					キリスト教	その他の 宗教法人
総数	神社本庁	総数	浄土真宗 本願寺派	真宗 大谷派	曹洞宗	その他		
79	79	54	8	20	8	18	1	3

資料:富山県勢要覧

# XI 行政・財政

## 1 特別職等

### 黒部市歴代市長

氏名	就任年月日	退任年月日
荻野 幸作	昭 29. 5. 3	昭 33. 4. 27
芦崎 久治	昭 33. 4. 28	昭 41. 4. 27
寺田 初夫	昭 41. 4. 28	昭 49. 4. 27
岡本 春行	昭 49. 4. 28	昭 55. 1. 11
荻野 幸和	昭 55. 2. 24	平 16. 7. 13
堀内 康男	平 16. 8. 1	平 18. 3. 30

堀内 康男	平 18. 4. 23 ~	
-------	---------------	--

### 黒部市歴代収入役

氏名	就任年月日	退任年月日
前多 与市	昭 29. 5. 19	昭 33. 5. 22
尾沢 初雄	昭 33. 5. 23	昭 41. 4. 27
高山 昌明	昭 41. 7. 13	昭 42. 4. 30
岡本 春行	昭 42. 6. 1	昭 49. 2. 12
能本 沢次	昭 49. 5. 22	昭 53. 5. 3
荻野 秋三	昭 53. 5. 4	昭 61. 5. 3
荻野 林義	昭 61. 5. 4	平 6. 5. 3
南木 保弘	平 6. 5. 4	平 16. 6. 15
南木 島孝	平 16. 6. 16	平 18. 3. 30

### 歴代議長

氏名	就任年月日	退任年月日
篠崎 久成	昭 29. 4. 8	昭 30. 2. 10
岩瀬 栄吉	昭 30. 2. 15	昭 34. 2. 10
堀川 恒次郎	昭 34. 2. 13	昭 35. 2. 11
川本 元次郎	昭 35. 2. 11	昭 42. 2. 10
川本 平俊	昭 42. 2. 18	昭 44. 2. 19
松野 与三	昭 44. 2. 19	昭 46. 2. 10
船屋 幸吉	昭 46. 2. 12	昭 48. 2. 23
岡島 清信	昭 48. 2. 23	昭 50. 2. 10
山内 実吉	昭 50. 2. 12	昭 52. 2. 16
長谷川 栄吉	昭 52. 2. 16	昭 54. 2. 10
伊東 忠孝	昭 54. 2. 13	昭 56. 2. 16
伊東 清二	昭 56. 2. 16	昭 58. 2. 10
伊東 信敬	昭 58. 2. 14	昭 59. 7. 30
中村 脩治	昭 59. 7. 30	昭 60. 12. 13
松島 作治	昭 60. 12. 13	昭 62. 2. 10
東狐 幸一	昭 62. 2. 12	平 元. 6. 22
平田 四兵衛	平 元. 6. 22	平 2. 3. 20
中村 脩治	平 2. 3. 20	平 3. 2. 12
伊東 忠孝	平 3. 2. 12	平 4. 3. 5
松倉 正太郎	平 4. 3. 5	平 5. 6. 16
池田 岩雄	平 5. 6. 16	平 6. 9. 12
松倉 正太郎	平 6. 9. 12	平 7. 2. 10
米田 康隆	平 7. 2. 13	平 9. 2. 10
田中 純子	平 9. 2. 10	平 11. 2. 10
田中 弘一	平 11. 2. 12	平 13. 2. 8
岩井 憲一	平 13. 2. 8	平 15. 2. 10
能村 常穂	平 15. 2. 12	平 16. 7. 21
山本 豊一	平 16. 8. 20	平 17. 7. 21
森岡 英一	平 17. 7. 21	平 18. 3. 30
坂井 守	平 18. 4. 5	平 18. 10. 31
川上 浩	平 18. 11. 1	平 19. 12. 6
稲田 弘	平 19. 12. 6	平 20. 12. 4
中谷 松太郎	平 20. 12. 4	平 21. 12. 4
辻 泰久	平 21. 12. 4	平 22. 10. 31
森岡 英一	平 22. 11. 1	平 23. 12. 2
新村 文幸	平 23. 12. 2	平 24. 12. 4
山内 富美雄	平 24. 12. 4	平 24. 12. 4

資料：総務課・議会事務局

### 黒部市歴代助役

氏名	就任年月日	退任年月日
芦崎 久治	昭 29. 5. 19	昭 33. 4. 5
橋本 守	昭 33. 5. 4	昭 41. 4. 27
高山 昌明	昭 42. 5. 1	昭 49. 4. 27
木下 清	昭 49. 5. 22	昭 52. 10. 7
能澤 作次	昭 53. 5. 4	平 6. 5. 3
安室 宗信	平 6. 5. 4	平 17. 3. 31
原谷 智明	平 17. 4. 1	平 18. 3. 30

### 黒部市歴代副市長 (H19.4.1から副市長制度)

室谷 智明	平 18. 5. 9 ~	平 20. 3. 31
中谷 延之	平 18. 5. 9 ~	

### 名誉市民

氏名	推挙年月日	備考
吉田 忠雄	昭 37. 5. 1	(故人)
鍛冶 良作	昭 51. 10. 12	(故人)
草野 久也	昭 51. 10. 12	(故人)
吉田 久松	昭 57. 6. 17	(故人)
吉田 忠裕	平 16. 10. 27	

※「吉」はすべて俗字

### 歴代副議長

氏名	就任年月日	退任年月日
武隈 広作	昭 29. 4. 8	昭 30. 2. 10
朝倉 六雄	昭 30. 2. 15	昭 32. 3. 1
川本 元次郎	昭 32. 3. 1	昭 34. 2. 10
伊東 信敬	昭 34. 2. 13	昭 35. 2. 11
朝倉 利雄	昭 35. 2. 11	昭 37. 2. 12
宮本 五郎	昭 37. 2. 12	昭 38. 2. 10
松野 与三	昭 38. 2. 13	昭 40. 2. 13
船屋 幸吉	昭 40. 2. 13	昭 42. 2. 10
八木 弥吉	昭 42. 2. 18	昭 44. 2. 21
花本 良作	昭 44. 2. 21	昭 46. 2. 10
岡島 清信	昭 46. 2. 13	昭 48. 2. 23
山内 実吉	昭 48. 2. 23	昭 50. 2. 10
伊東 忠孝	昭 50. 2. 13	昭 52. 2. 16
滝沢 俊一	昭 52. 2. 16	昭 54. 2. 10
中村 脩治	昭 54. 2. 13	昭 56. 2. 16
中野 文勇	昭 56. 2. 17	昭 58. 2. 10
松倉 正太郎	昭 58. 2. 15	昭 59. 7. 30
鹿島 栄久	昭 59. 7. 30	昭 60. 12. 13
堀内 三郎	昭 60. 12. 13	昭 62. 2. 10
越後 繁盛	昭 62. 2. 12	平 元. 6. 22
泉田 伊一郎	平 元. 6. 22	平 2. 3. 20
池田 岩雄	平 2. 3. 20	平 3. 2. 12
霜野 幸友	平 3. 2. 12	平 4. 3. 5
松野 義広	平 4. 3. 5	平 5. 3. 4
寺田 純子	平 5. 3. 4	平 6. 3. 4
米田 幸男	平 6. 3. 4	平 6. 7. 2
板倉 康隆	平 6. 7. 14	平 7. 2. 10
板倉 憲一	平 7. 2. 13	平 9. 1. 15
稲田 弘一	平 9. 2. 10	平 10. 3. 2
能村 常穂	平 10. 3. 2	平 11. 2. 10
山本 豊一	平 11. 2. 12	平 12. 3. 1
森岡 英一	平 12. 3. 1	平 13. 2. 8
新岡 文幸	平 13. 2. 8	平 14. 3. 19
吉田 重治	平 14. 3. 19	平 15. 2. 10
中谷 松太郎	平 15. 2. 12	平 16. 3. 22
辻 泰久	平 16. 3. 22	平 17. 3. 17
山内 富美雄	平 17. 3. 17	平 18. 3. 30
山内 富美雄	平 18. 4. 5	平 18. 10. 31
松本 正太郎	平 18. 11. 1	平 19. 12. 6
松本 正則	平 19. 12. 6	平 20. 12. 4
山本 達雄	平 20. 12. 4	平 21. 12. 4
吉松 定子	平 21. 12. 4	平 22. 10. 31
木島 信秋	平 22. 11. 1	平 23. 12. 2
松原 勇治	平 23. 12. 2	平 24. 12. 4
伊東 景仁	平 24. 12. 4	平 25. 12. 3

宇奈月  
宇奈月町歴代町長

氏名	就任年月日	退任年月日
米澤 幸作	昭 29. 7. 10	昭 33. 7. 17
河内 則一	昭 33. 8. 3	昭 41. 8. 2
中野 賢作	昭 41. 8. 3	昭 49. 8. 2
野崎 吉郎	昭 49. 8. 3	平 2. 8. 2
中谷 延之	平 2. 8. 3	平 18. 3. 30

宇奈月町歴代収入役

氏名	就任年月日	退任年月日
中村 吉平	昭 29. 7. 10	昭 33. 9. 2
山本 勝敏	昭 33. 10. 7	昭 41. 8. 1
山田 武美	昭 41. 10. 1	昭 57. 9. 30
松平 常雄	昭 57. 10. 1	平 2. 9. 30
水野 道之	平 2. 12. 1	平 14. 11. 30
中本 静男	平 14. 12. 1	平 17. 3. 31

宇奈月町歴代議長

氏名	就任年月日	退任年月日
太田 佐次郎	昭 29. 7. 17	昭 30. 7. 9
太田 佐次郎	昭 30. 7. 16	昭 34. 7. 9
松平 源治	昭 34. 7. 14	昭 36. 7. 4
福島 巳之助	昭 36. 7. 4	昭 38. 7. 9
太田 佐次郎	昭 38. 7. 13	昭 42. 7. 9
太田 佐次郎	昭 42. 7. 12	昭 46. 7. 9
太田 佐次郎	昭 46. 7. 12	昭 50. 7. 9
中陳 栄太郎	昭 50. 7. 10	昭 54. 7. 9
中陳 栄太郎	昭 54. 7. 10	昭 58. 7. 9
大田 長良	昭 58. 7. 11	昭 58. 7. 11
佐々木 正雄	昭 58. 7. 11	昭 62. 7. 9
小森 清	昭 62. 7. 10	平 元. 7. 7
内村 志美雄	平 元. 7. 7	平 2. 9. 28
紙田 収吉	平 2. 11. 26	平 6. 11. 17
坂井 守	平 6. 11. 22	平 8. 12. 13
大橋 武治	平 8. 12. 13	平 10. 11. 17
山本 武	平 10. 11. 25	平 12. 12. 8
佐々木 作盛	平 12. 12. 8	平 14. 11. 17
川上 浩	平 14. 11. 22	平 16. 12. 8
山本 満博	平 16. 12. 8	平 18. 3. 30

資料：総務課・議会事務局

宇奈月町歴代助役

氏名	就任年月日	退任年月日
中嘉 一	昭 29. 7. 10	昭 33. 9. 2
野崎 與三治	昭 29. 7. 10	昭 33. 9. 2
大田 栄次郎	昭 33. 10. 7	昭 41. 8. 1
野崎 吉郎	昭 41. 10. 1	昭 49. 4. 1
柄澤 茂憲	昭 49. 9. 1	平 2. 8. 31
吉松 勇	平 2. 12. 1	平 5. 3. 31
大角 寛治	平 5. 4. 1	平 8. 3. 31
能登 義隆	平 8. 4. 1	平 11. 3. 31
高田 幹夫	平 11. 4. 1	平 14. 3. 31
米澤 憲二郎	平 14. 4. 1	平 17. 3. 31
中本 静男	平 17. 4. 1	平 18. 3. 30

名誉町民

氏名	推挙年月日	備考
佐々木 長次郎 (大樹)	昭 46. 9. 23	(故人)

宇奈月町歴代副議長

氏名	就任年月日	退任年月日
佐々木 与作	昭 29. 7. 17	昭 30. 7. 9
此川 千代吉	昭 30. 7. 16	昭 34. 7. 9
山本 惠通	昭 34. 7. 14	昭 36. 7. 4
浜田 竹次郎	昭 36. 7. 4	昭 38. 7. 9
福島 巳之助	昭 38. 7. 13	昭 40. 7. 12
山本 惠通	昭 40. 7. 12	昭 42. 7. 9
中陳 栄太郎	昭 42. 7. 12	昭 44. 7. 16
紙田 収吉	昭 44. 7. 16	昭 46. 7. 9
山本 義松	昭 46. 7. 12	昭 48. 7. 7
小森 清	昭 48. 7. 7	昭 50. 7. 9
佐々木 正雄	昭 50. 7. 10	昭 52. 6. 28
新保 林作	昭 52. 6. 28	昭 54. 7. 9
佐々木 正雄	昭 54. 7. 10	昭 58. 7. 9
内村 志美雄	昭 58. 7. 11	昭 62. 7. 9
中島 重春	昭 62. 7. 10	平 元. 7. 7
草野 一雄	平 元. 7. 7	平 2. 9. 13
中林 富男	平 2. 11. 26	平 6. 11. 17
大橋 武	平 6. 11. 22	平 8. 12. 13
佐々木 作盛	平 8. 12. 13	平 10. 11. 17
松平 枢秋	平 10. 11. 25	平 12. 12. 8
山本 満博	平 12. 12. 8	平 14. 11. 17
大上 幸生	平 14. 11. 22	平 16. 12. 8
柳原文 男	平 16. 12. 8	平 18. 3. 30

## 2 黒部市行政組織図

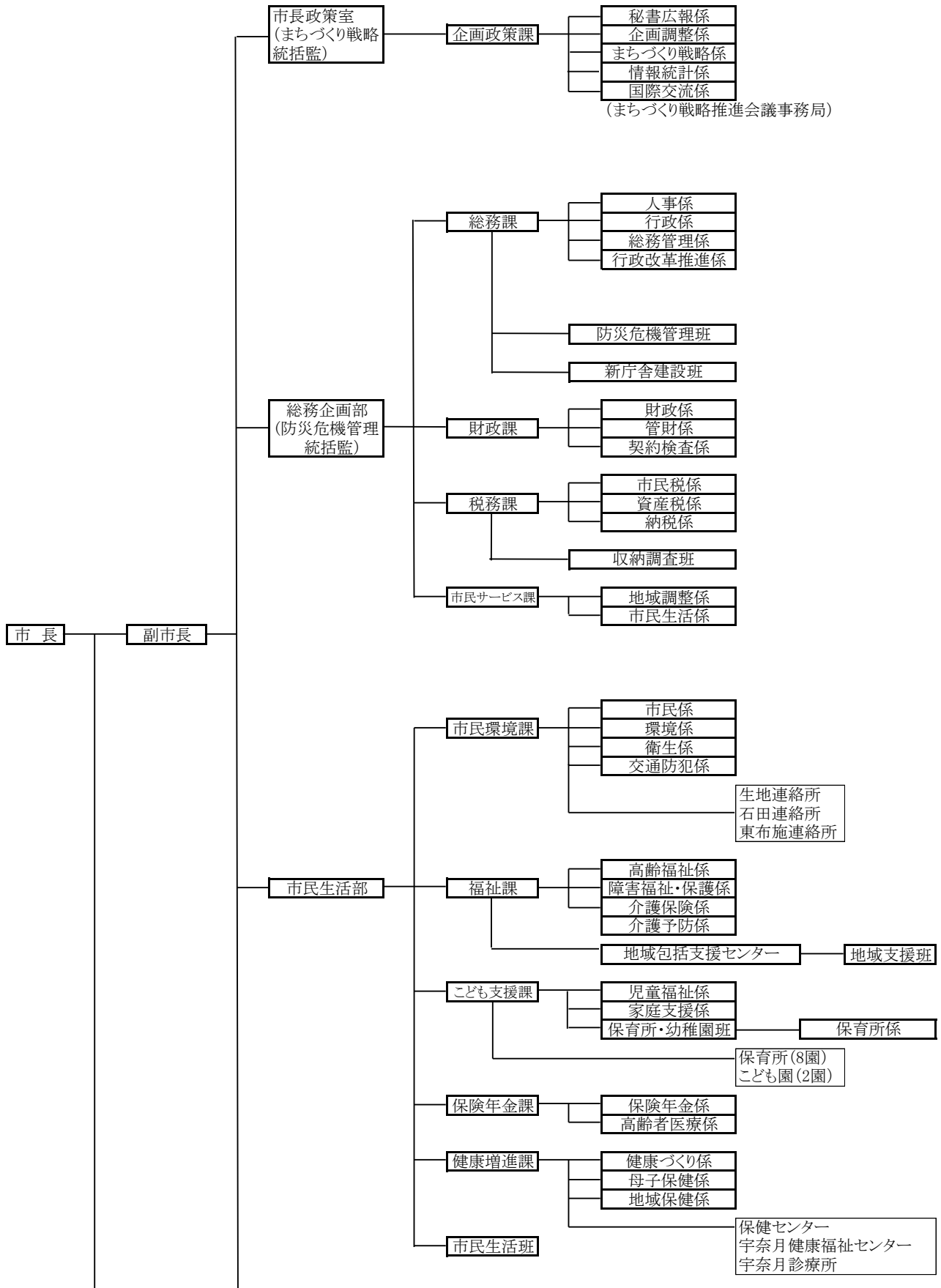

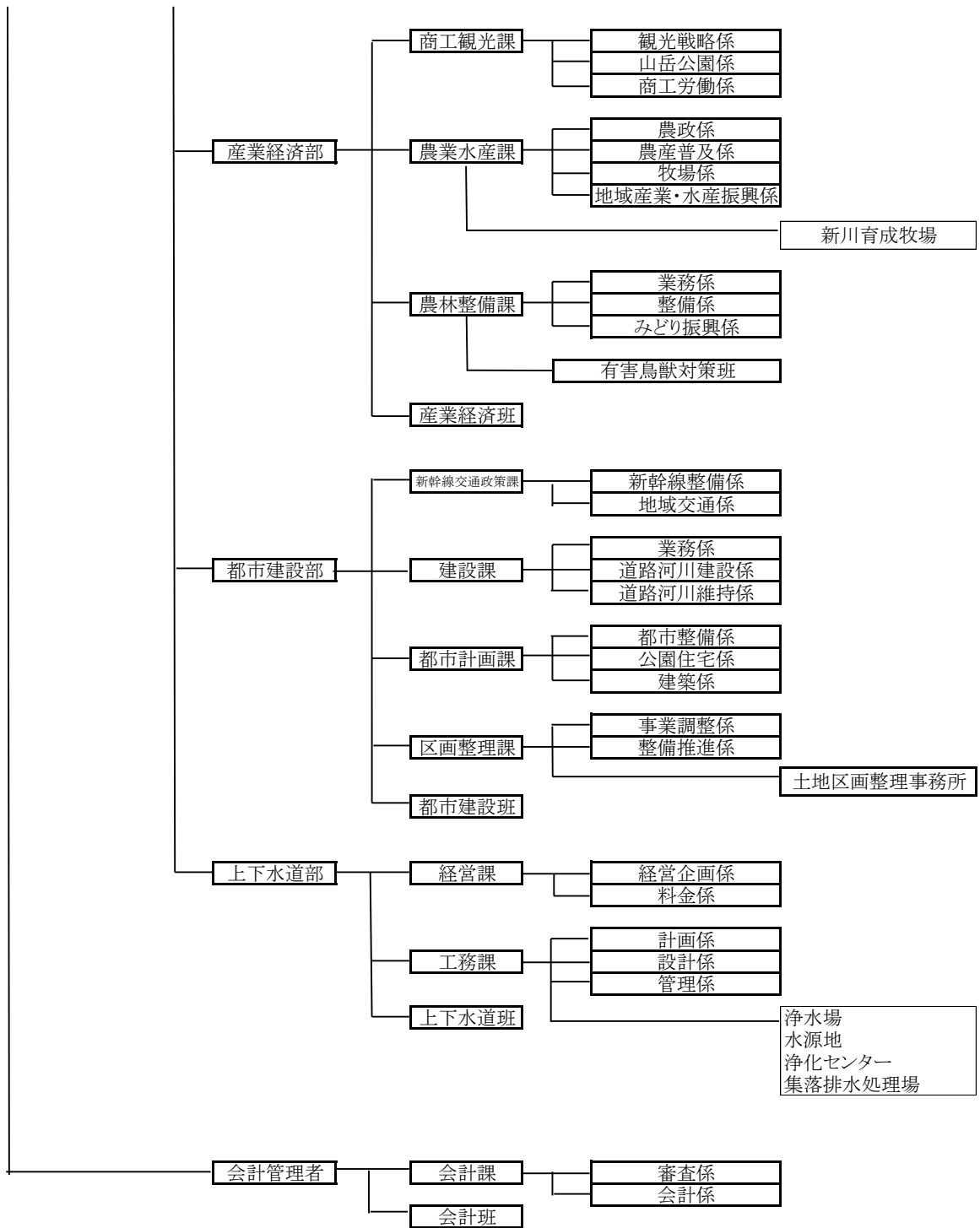

(農業委員会)

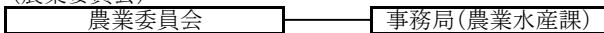

(固定資産評価審査委員会)

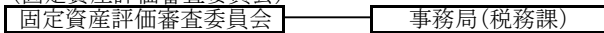

(選挙・公平・監査)

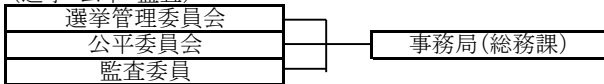

(教育委員会)

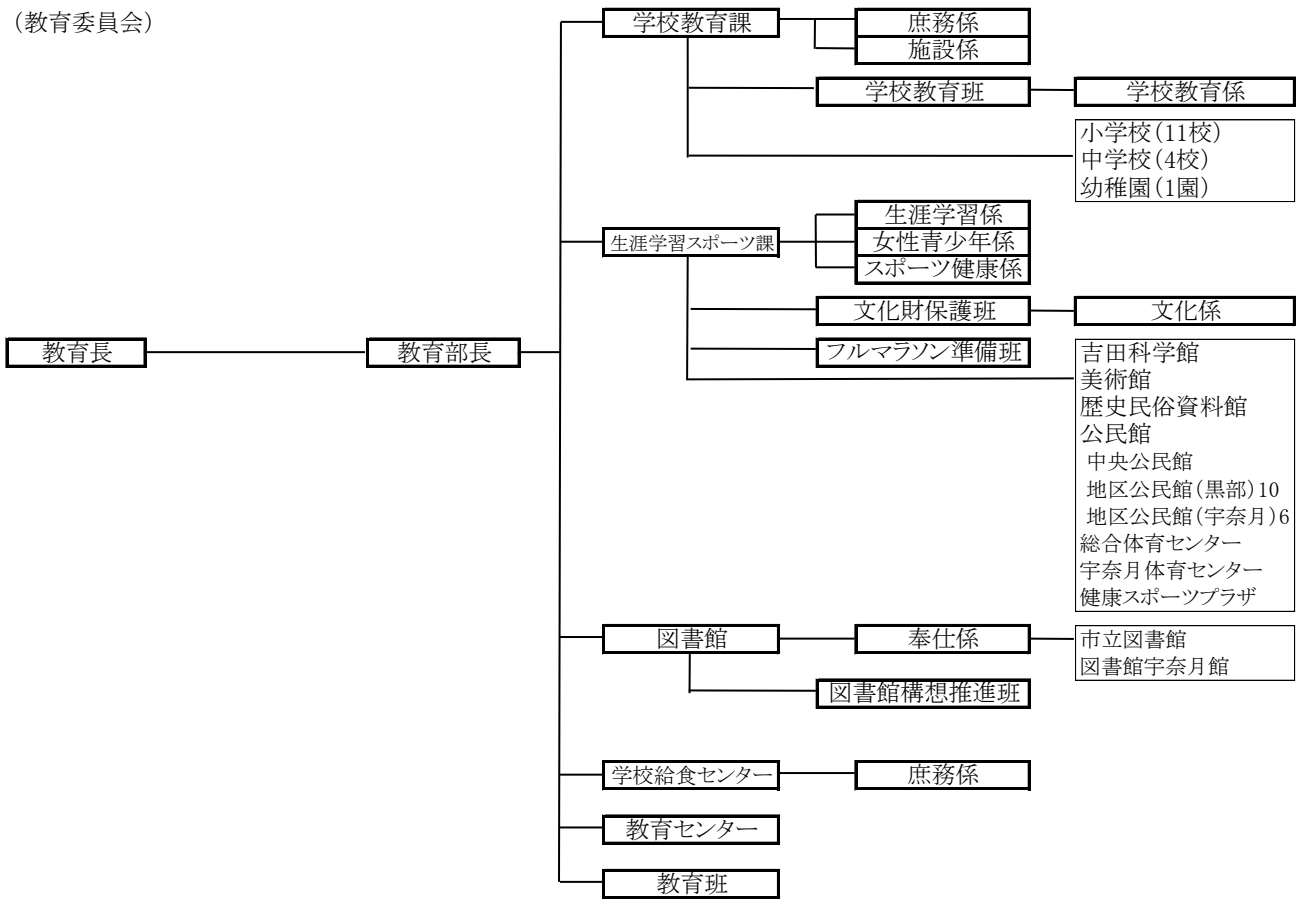

(議会事務局)

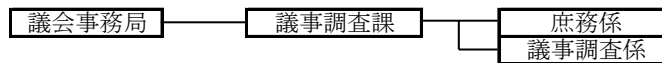

資料: 総務課



### 3 課別職員数

平成25年4月1日現在

部	課	人数	男	女
市長、副市長、教育長		3	3	0
市長政策室 (まちづくり戦略統括監)	企画政策課	13	10	3
総務企画部		1	1	0
	総務課	13	10	3
	財政課	8	6	2
	税務課	19	12	7
	市民サービス課	4	2	2
市民生活部		1	1	0
	市民環境課	10	5	5
	福祉課	18	8	10
	包括支援センター	5	0	5
	こども支援課	9	5	4
	保育所	86	0	86
	幼稚園	5	0	5
	保険年金課	8	4	4
	健康増進課	13	0	13
産業経済部		1	1	0
	商工観光課	9	7	2
	農業水産課	10	7	3
	農林整備課	11	9	2
	産業経済班(職員兼務)			
都市建設部		2	2	0
	新幹線交通政策課	9	8	1
	建設課	10	9	1
	都市計画課	8	6	2
	区画整理課	5	5	0
上下水道部		1	1	0
	経営課	10	8	2
	工務課	9	8	1
	浄化センター			
会計管理者		1	1	0
	会計課	4	1	3
教育委員会		1	1	0
	学校教育課	11	7	4
	小中学校	23	1	22
	生涯学習スポーツ課	13	8	5
	中央公民館	0	0	0
	教育班(職員兼務)			
	図書館	6	1	5
	学校給食センター	1	1	0
議会事務局		1	1	0
	議事調査課	5	3	2
派遣等				
県、根室市		3	2	1
みらーれTV		1	0	1
介護保険組合		6	2	4
後期高齢者医療広域連合		1	1	0
観光局		1	1	0
新川地域消防組合		1	1	0
本庁計		376	171	205
市民病院	事務局	45	24	21
	病院建設準備班(職員兼務)			
	キャリアール	22	7	15
	デイサービス	5	3	2
	医療職(1)	67	56	11
	医療職(2)	88	45	43
	医療職(3)	309	8	301
	医療職計	464	109	355
病院計		536	143	393
職員総計		912	314	598

資料:総務課

4 市民病院従事者数

平成25.4.1現在

区分	診療科																				看護部	東棟二階	東棟三階	東棟四階	東棟五階	東棟六階	東棟七階	西棟二階	集養科	中央手術室	医療安全管理室	感染対策室	臨床工学科	救命センター	在宅介護支援センター	地域医療保健室	臨床スポーツ医学センター	事務局			カリエール	デイサービスセンター	通院治療室	合計				
	内科	小児科	外科	整形外科	産婦人科	皮膚科	泌尿器科	胃腸科	眼科	脳神経外科	耳鼻咽喉科	麻酔科	精神神経科	呼吸器科	歯科	口腔外科	健康管理センター	腎臓科	薬剤科	放射線科																		形成外科	臨床検査科	リハビリテーション科					臨牀研修室	総務課	管財課	医事課
総数	26	5	6	5	6	2	3	7	2	4	4	3	3	2	3	6	14	19	28	2	22	17	0	32	31	25	24	25	25	24	23	37	5	15	1	1	8	3	3	3	2	11	10	10	22	5	2	536
					(1)																	(18)																									(19)	
医師	19	4	6	4	5	1	2	2	1	4	3	3	1	2	1	1			4	2	1	1																										67
					(1)																	(18)																										(19)
技術職員	7	1		1	1	1	1	5	1		1			2	2	14	16	22			20	16		31	31	25	24	25	25	24	23	37	4	15	1	1	8	3	1	3	2			5	2	402		
事務職員													1			3																																30
その他職員																		3	2		1		1																									37

資料:市民病院

( ):嘱託医師

## 5 投票区別選挙有権者数

平成25年9月2日現在

投票区		男	女	計
1	三日市	1,488	1,597	3,085
2	石田	1,844	2,006	3,850
3	田家	1,136	1,242	2,378
4	村椿	1,194	1,269	2,463
5	大布施	2,274	2,361	4,635
6	前沢	746	792	1,538
7	荻生	1,240	1,417	2,657
8	若栗	859	981	1,840
9	尾山	382	418	800
10	田粳	145	132	277
11	生地	1,659	1,888	3,547
12	三島	1,580	1,542	3,122
13	宇奈月	180	202	382
14	内山	217	282	499
15	音沢	99	118	217
16	愛本	351	401	752
17	下立	493	542	1,035
18	浦山	881	1,003	1,884
合計		16,768	18,193	34,961

資料:選挙管理委員会

## 6 選挙種類別投票率

### 黒部市長選挙

選挙期日	当日有権者数			投票者数			投票率(%)		
	総数	男	女	総数	男	女	総数	男	女
(市議補欠と同時) 33.4.20	(無投票・名簿登録者数)								
	18,185	8,486	9,699						
37.4.8	(無投票・名簿登録者数)								
	20,206	9,568	10,638						
41.4.17	21,283	9,948	11,335	19,765	9,257	10,508	92.87	93.05	92.70
(市議補欠と同時) 45.4.19	(無投票・名簿登録者数)								
	23,109	10,794	12,315						
(市議補欠と同時) 49.4.21	(無投票・名簿登録者数)								
	24,151	11,444	12,707						
53.4.16	(無投票・名簿登録者数)								
	24,773	11,784	12,989						
55.2.24	(無投票・名簿登録者数)								
	25,312	12,119	13,193						
59.2.5	(無投票・名簿登録者数)								
	26,013	12,410	13,603						
63.1.31	(無投票・名簿登録者数)								
	26,757	12,669	14,088						
平成4.2.2	(無投票・名簿登録者数)								
	27,626	13,138	14,488						
8.2.4	(無投票・名簿登録者数)								
	28,797	13,743	15,054						
12.1.30	(無投票・名簿登録者数)								
	29,609	14,244	15,365						
16.2..1	(無投票・名簿登録者数)								
	29,931	14,386	15,545						
16.8.1	29,716	14,285	15,431	22,852	10,692	12,160	76.90	74.85	78.80
18.4.23	(無投票・名簿登録者数)								
	35,347	16,894	18,453						
22.4.11	(無投票・名簿登録者数)								
	35,145	16,834	18,311						

資料:選挙管理委員会

宇奈月町長選挙

選挙期日	当日有権者数			投票者数			投票率(%)		
	総数	男	女	総数	男	女	総数	男	女
昭和29.8.13	5,509	2,615	2,894	4,455	2,027	2,428	80.87	77.51	83.90
33.8.3	6,440	3,276	3,164	5,518	2,652	2,866	85.68	80.95	90.58
37.7.15	無投票								
41.7.17	5,912	2,738	3,174	5,467	2,457	3,010	92.47	89.74	94.83
45.7.19	無投票								
49.7.21	5,573	2,560	3,013	5,301	2,386	2,915	95.12	93.20	96.75
53.7.23	無投票								
57.7.18	無投票								
61.7.20	5,412	2,513	2,899	5,101	2,340	2,761	94.25	93.12	95.24
平2.7.22	5,424	2,508	2,916	5,125	2,341	2,784	94.49	93.34	95.47
6.7.24	無投票								
10.7.26	無投票								
14.7.14	無投票								

資料:選挙管理委員会

黒部市議会議員選挙

選挙期日	当日有権者数			投票者数			投票率(%)			
	総数	男	女	総数	男	女	総数	男	女	
昭和30.2.3	18,419	8,637	9,782	17,382	8,082	9,300	94.37	93.57	95.07	
(補欠・市長と同時) 33.4.20	17,953	8,391	9,562	11,884	5,501	6,383	66.20	65.56	66.75	
34.2.8	19,636	9,218	10,418	18,156	8,405	9,751	92.46	91.18	93.60	
38.2.3	20,483	9,634	10,849	18,679	8,742	9,937	91.19	90.74	91.59	
42.2.9	20,842	9,583	11,259	19,989	9,251	10,738	95.91	96.54	95.37	
(補欠・市長と同時) 45.4.19	22,764	10,653	12,111	11,544	5,418	6,126	50.71	50.86	50.58	
46.1.24	22,993	10,799	12,194	21,666	10,025	11,641	94.23	92.83	95.46	
(補欠・市長と同時) 49.4.21	23,786	11,277	12,509	11,425	5,575	5,850	48.03	49.44	46.77	
50.2.2	23,998	11,329	12,669	22,792	10,709	12,083	94.97	94.53	95.37	
54.1.28	24,798	11,795	13,003	23,375	11,001	12,374	94.26	93.27	95.16	
58.1.30	25,614	12,240	13,374	24,226	11,428	12,798	94.58	93.37	95.69	
62.1.25	26,318	12,514	13,804	24,055	11,220	12,835	91.40	89.66	92.98	
平成3.1.27	27,179	12,877	14,302	24,697	11,464	13,233	90.87	89.03	92.53	
7.1.29	28,333	13,551	14,782	24,843	11,686	13,157	87.68	86.24	89.01	
11.1.31	(無投票・名簿登録者数)									
	29,350	14,083	15,267							
15.1.26	29,699	14,268	15,431	24,598	11,544	13,054	82.82	80.91	84.60	
18.10.15	黒部選挙区	30,007	14,417	15,590	22,735	10,573	12,162	75.77	73.34	78.01
	宇奈月選挙区	5,075	2,366	2,709	4,278	1,967	2,311	84.30	83.14	85.31
22.10.17	34,852	16,711	18,141	26,228	12,226	14,002	75.26	73.16	77.18	

資料:選挙管理委員会

宇奈月町議会議員選挙

選挙期日	当日有権者数			投票者数			投票率(%)		
	総数	男	女	総数	男	女	総数	男	女
昭和30.6.20	5,489	2,597	2,892	5,041	2,302	2,739	91.84	88.64	94.71
34.6.25	6,476	3,283	3,193	6,001	2,963	3,038	92.67	90.25	95.15
38.6.25	6,133	2,891	3,242	5,784	2,688	3,096	94.31	92.98	95.50
42.6.25	5,640	2,527	3,113	5,402	2,388	3,014	95.78	94.50	96.82
45.7.19 (補欠)	無投票								
46.6.20	5,632	2,529	3,103	5,369	2,380	2,989	95.33	94.11	96.33
49.7.21 (補欠)	無投票								
50.6.22	5,537	2,535	3,002	5,324	2,410	2,914	96.15	95.07	97.07
54.6.24	5,415	2,503	2,912	5,236	2,397	2,839	96.69	95.77	97.49
57.7.18 (補欠)	無投票								
58.6.19	5,489	2,566	2,923	5,292	2,451	2,841	96.41	95.52	97.19
62.6.28	5,465	2,536	2,929	5,246	2,417	2,829	95.99	95.31	96.59
平成2.11.18	5,414	2,496	2,918	5,100	2,338	2,762	94.20	93.67	94.65
6.11.13	5,441	2,488	2,953	4,971	2,228	2,743	91.36	89.55	92.89
10.11.8	5,387	2,470	2,917	4,834	2,188	2,646	89.73	88.58	90.71
14.11.10	無投票								

資料:選挙管理委員会

黒 部

富山県議会議員選挙

選挙期日	当日有権者数			投票者数			投票率(%)		
	総数	男	女	総数	男	女	総数	男	女
昭和30.4.23	(無投票・名簿登録者数)								
	18,887	8,880	10,007						
(補欠・知事と同時) 31.9.25	18,983	8,910	10,073	15,087	7,245	7,842	79.48	81.31	77.85
34.4.23	19,722	9,265	10,457	15,607	7,244	8,363	79.13	78.19	79.98
38.4.17	(無投票・名簿登録者数)								
	20,831	9,787	11,044						
42.4.15	(無投票・名簿登録者数)								
	21,958	10,244	11,714						
46.4.11	23,147	10,809	12,338	20,952	9,693	11,259	90.52	89.68	91.25
50.4.13	24,093	11,306	12,787	16,496	7,815	8,681	68.47	69.12	67.89
54.4.8	24,853	11,826	13,027	22,237	10,412	11,825	89.47	88.04	90.77
58.4.10	25,666	12,253	13,413	20,977	9,853	11,124	81.73	80.41	82.93
62.4.12	26,427	12,531	13,896	22,631	10,523	12,108	85.64	83.98	87.13
平成3.4.7	(無投票・名簿登録者数)								
	27,448	13,016	14,432						
7.4.9	28,383	13,538	14,845	17,604	8,256	9,348	62.02	60.98	62.97
11.4.11	29,115	13,946	15,169	22,983	10,747	12,236	78.94	77.06	80.66
15.4.3	(無投票・名簿登録者数)								
	29,927	14,388	15,539						
19.4.8	(無投票・名簿登録者数)								
	35,342	16,929	18,413						
23.4.10	(無投票・名簿登録者数)								
	35,059	16,799	18,260						

資料:選挙管理委員会



宇奈月

富山県議会議員選挙

選挙期日	当日有権者数			投票者数			投票率(%)		
	総数	男	女	総数	男	女	総数	男	女
昭和30.4.23	5,469	2,596	2,873	4,408	2,068	2,340	80.60	79.66	81.45
34.4.23	6,132	3,018	3,114	5,098	2,436	2,662	83.14	80.72	85.48
38.4.17	6,025	2,826	3,199	5,134	2,404	2,730	85.21	85.07	85.34
42.4.15	5,659	2,527	3,132	4,893	2,167	2,726	86.46	85.75	87.04
46.4.11	5,597	2,525	3,072	4,965	2,212	2,753	88.71	87.60	89.62
50.4.13	5,531	2,540	2,991	4,556	2,085	2,471	82.37	82.09	82.61
54.4.8	5,429	2,506	2,923	4,828	2,204	2,624	88.93	87.95	89.77
58.4.10	5,465	2,547	2,918	4,297	1,941	2,356	78.63	76.21	80.74
62.4.12	5,452	2,532	2,920	4,219	1,908	2,311	77.38	75.36	79.14
平成3.4.7	5,399	2,479	2,920	3,648	1,652	1,996	67.57	66.64	68.36
7.4.9	5,495	2,497	2,998	4,113	1,832	2,281	74.85	73.37	76.08
11.4.11	5,414	2,486	2,928	4,246	1,914	2,332	78.43	76.99	79.64
15.4.13	5,198	2,400	2,798	3,404	1,555	1,849	65.49	64.79	66.08

資料:選挙管理委員会

黒 部

富山県知事選挙

選挙期日	当日有権者数			投票者数			投票率(%)		
	総数	男	女	総数	男	女	総数	男	女
(県議補欠と同時) 昭和31.9.25	18,983	8,910	10,073	15,089	7,247	7,842	79.49	81.34	77.85
35.9.11	19,781	9,310	10,471	9,460	4,805	4,655	47.82	51.61	44.46
39.9.15	20,687	9,685	11,002	10,374	4,840	5,534	50.15	49.97	50.30
43.9.26	22,251	10,351	11,900	11,051	5,047	6,004	49.67	48.76	50.45
44.12.27	22,982	10,745	12,237	19,065	8,979	10,086	82.96	83.56	82.42
48.12.2	23,867	11,257	12,610	14,519	7,051	7,468	60.83	62.64	59.22
52.11.27	24,454	11,629	12,825	12,397	5,861	6,536	50.70	50.40	50.96
55.11.9	25,030	11,939	13,091	11,203	5,439	5,764	44.76	45.56	44.03
59.10.28	25,982	12,342	13,640	14,648	6,763	7,885	56.38	54.80	57.81
63.10.23	26,785	12,699	14,086	16,488	7,510	8,978	61.56	59.14	63.74
平成4.10.25	27,736	13,186	14,550	14,250	6,617	7,633	51.38	50.18	52.46
8.10.20	28,905	13,813	15,092	17,774	8,573	9,201	61.49	62.06	60.97
12.10.9	29,567	14,217	15,350	13,896	6,430	7,466	47.00	45.23	48.64
16.10.17	29,859	14,347	15,512	10,249	4,964	5,285	34.32	34.60	34.07
20.10.19	35,268	16,941	18,327	15,224	7,212	8,012	43.17	42.57	43.72
24.10.28	34,834	16,715	18,119	13,906	6,560	7,346	39.92	39.25	40.54

資料:選挙管理委員会

## 宇奈月

## 富山県知事選挙

選挙期日	当日有権者数			投票者数			投票率(%)		
	総数	男	女	総数	男	女	総数	男	女
昭和27.10.1	5,242	2,467	2,775	4,248	1,986	2,262	81.04	80.50	81.51
31.9.25 (県議補欠同時)	5,386	2,495	2,891	3,634	1,807	1,827	67.47	72.42	63.20
35.9.11	6,067	2,976	3,091	3,471	1,670	1,801	57.21	56.12	58.27
39.9.15	5,762	2,622	3,140	3,159	1,405	1,754	54.82	53.59	55.86
43.9.26	5,679	2,538	3,141	4,126	1,803	2,323	72.65	71.04	73.96
44.12.27	5,688	2,563	3,125	4,524	2,029	2,495	79.54	79.17	79.84
48.12.2	5,590	2,554	3,036	3,491	1,599	1,892	62.45	62.61	62.32
52.11.27	5,543	2,576	2,967	3,042	1,376	1,666	54.88	53.42	56.15
55.11.9	5,469	2,533	2,936	2,907	1,317	1,590	53.15	51.99	54.16
59.10.28	5,492	2,570	2,922	3,399	1,506	1,893	61.89	58.60	64.78
63.10.23	5,471	2,536	2,935	3,685	1,627	2,058	67.36	64.16	70.12
平成4.10.25	5,422	2,494	2,928	3,240	1,426	1,814	59.76	57.18	61.95
8.10.20	5,475	2,503	2,972	3,705	1,677	2,028	67.67	67.00	68.24
12.10.9	5,340	2,462	2,878	2,981	1,342	1,639	55.82	54.51	56.95
16.10.17	5,142	2,373	2,769	2,320	1,063	1,257	45.12	44.80	45.40

資料:選挙管理委員会

黒 部

衆議院議員選挙

選挙期日	当日有権者数			投票者数			投票率(%)		
	総数	男	女	総数	男	女	総数	男	女
昭和33.5.22	19,697	9,233	10,464	15,018	7,264	7,754	76.25	78.67	74.10
35.11.20	20,020	9,422	10,598	16,617	8,006	8,611	83.00	84.97	81.25
38.11.21	20,795	9,752	11,043	18,014	8,335	9,679	86.63	85.47	87.65
42.1.29	21,404	9,989	11,415	19,057	8,898	10,159	89.03	89.08	89.00
44.12.27	23,032	10,763	12,269	19,086	8,995	10,091	82.87	83.57	82.25
47.12.10	23,712	11,143	12,569	19,213	9,002	10,211	81.03	80.79	81.24
51.12.5	24,379	11,560	12,819	17,688	8,543	9,145	72.55	73.90	71.34
54.10.7	25,071	11,983	13,088	17,672	8,531	9,141	70.49	71.19	69.84
(参とダブル) 55.6.22	25,188	12,009	13,179	19,585	9,352	10,233	77.76	77.87	77.65
58.12.18	25,917	12,365	13,552	20,194	9,751	10,443	77.92	78.86	77.06
(参とダブル) 61.7.6	26,309	12,525	13,784	20,934	9,989	10,945	79.57	79.75	79.40
平成2.2.18	27,073	12,823	14,250	23,562	11,045	12,517	87.03	86.13	87.84
5.7.18	28,156	13,477	14,679	22,741	10,708	12,033	80.77	79.45	81.97
8.10.20	28,967	13,852	15,115	17,778	8,576	9,202	61.37	61.91	60.88
(補欠) 10.8.23	29,287	14,064	15,223	22,193	10,456	11,737	75.78	74.35	77.10
12.6.25	29,583	14,225	15,358	20,853	9,929	10,924	70.49	69.80	71.13
15.11.9	29,865	14,344	15,521	19,871	9,544	10,327	66.54	66.54	66.54
17.9.11	30,122	14,474	15,648	21,728	10,478	11,250	72.13	72.39	71.89
21.8.30	35,281	16,939	18,342	26,298	12,754	13,544	74.54	75.29	73.84
24.12.16	34,990	16,820	18,170	20,671	10,148	10,523	59.08	60.33	57.91

資料:選挙管理委員会

## 宇奈月

## 衆議院議員選挙

選挙期日	当日有権者数			投票者数			投票率(%)		
	総数	男	女	総数	男	女	総数	男	女
昭和30.2.27	5,477	2,596	2,881	4,523	2,191	2,332	82.58	84.40	80.94
33.5.22	6,288	3,160	3,128	4,594	2,273	2,321	73.06	71.93	74.20
35.11.20	6,181	3,011	3,170	4,866	2,268	2,598	78.73	75.32	81.96
38.11.21	5,961	2,743	3,218	4,940	2,277	2,663	82.87	83.01	82.75
42.1.29	5,949	2,731	3,218	4,763	2,122	2,641	80.06	77.70	82.07
44.12.27	5,741	2,587	3,154	4,527	2,032	2,495	78.85	78.55	79.11
47.12.10	5,670	2,562	3,108	4,793	2,128	2,665	84.53	83.06	85.75
51.12.5	5,576	2,567	3,009	4,385	2,003	2,382	78.64	78.03	79.16
54.10.7	5,477	2,527	2,950	4,181	1,947	2,234	76.34	77.05	75.73
55.6.22 (参とダブル)	5,467	2,521	2,946	4,527	2,116	2,411	82.81	83.93	81.84
58.12.18	5,551	2,604	2,947	4,313	2,032	2,281	77.70	78.03	77.40
61.7.6 (参とダブル)	5,435	2,520	2,915	4,598	2,123	2,475	84.60	84.25	84.91
平成2.2.18	5,483	2,535	2,948	4,764	2,172	2,592	86.89	85.68	87.92
5.7.18	5,452	2,514	2,938	4,504	2,038	2,466	82.61	81.07	83.93
8.10.20	5,498	2,513	2,985	3,708	1,678	2,030	67.44	66.77	68.01
10.8.23 (補欠)	5,487	2,521	2,966	4,080	1,860	2,220	74.36	73.78	74.85
12.6.25	5,388	2,481	2,907	3,809	1,762	2,047	70.69	71.02	70.42
15.11.9	5,166	2,385	2,781	3,478	1,635	1,843	67.32	68.55	66.27
17.9.11	5,156	2,399	2,757	3,654	1,731	1,923	70.87	72.16	69.75

資料:選挙管理委員会

黒 部

参議院議員選挙

選挙期日	当日有権者数			投票者数			投票率(%)		
	総数	男	女	総数	男	女	総数	男	女
37.7.1	19,697	9,233	10,464	15,018	7,264	7,754	76.25	78.67	74.10
40.7.4	20,020	9,422	10,598	16,617	8,006	8,611	83.00	84.97	81.25
43.7.7	20,795	9,752	11,043	18,014	8,335	9,679	86.63	85.47	87.65
46.6.27	21,404	9,989	11,415	19,057	8,898	10,159	89.03	89.08	89.00
49.7.7	23,032	10,763	12,269	19,086	8,995	10,091	82.87	83.57	82.25
52.7.10	23,712	11,143	12,569	19,213	9,002	10,211	81.03	80.79	81.24
(衆とダブル) 55.6.22	24,379	11,560	12,819	17,688	8,543	9,145	72.55	73.90	71.34
(補欠) 57.12.26	25,071	11,983	13,088	17,672	8,531	9,141	70.49	71.19	69.84
58.6.26	25,188	12,009	13,179	19,585	9,352	10,233	77.76	77.87	77.65
(衆とダブル) 61.7.6	25,917	12,365	13,552	20,194	9,751	10,443	77.92	78.86	77.06
平成元.7.23	26,309	12,525	13,784	20,934	9,989	10,945	79.57	79.75	79.40
4.7.26	27,073	12,823	14,250	23,562	11,045	12,517	87.03	86.13	87.84
7.7.23	28,156	13,477	14,679	22,741	10,708	12,033	80.77	79.45	81.97
10.7.12	28,967	13,852	15,115	17,778	8,576	9,202	61.37	61.91	60.88
13.7.29 (選挙区)	29,287	14,064	15,223	22,193	10,456	11,737	75.78	74.35	77.10
(比例代表)	29,583	14,225	15,358	20,853	9,929	10,924	70.49	69.80	71.13
16.7.11 (選挙区)	29,287	14,064	15,223	22,193	10,456	11,737	75.78	74.35	77.10
(比例代表)	29,583	14,225	15,358	20,853	9,929	10,924	70.49	69.80	71.13
19.7.29 (選挙区)	35,414	16,991	18,423	23,490	11,379	12,111	66.33	66.97	65.74
(比例代表)	35,414	16,991	18,423	23,484	11,377	12,107	66.31	66.96	65.72
22.7.11 (選挙区)	35,175	16,887	18,288	23,091	11,207	11,884	65.65	66.36	64.98
(比例代表)	35,175	16,887	18,288	23,087	11,206	11,881	65.63	66.36	64.97
25.7.21 (選挙区)	34,902	16,733	18,169	17,681	8,758	8,923	50.66	52.34	49.11
(比例代表)	34,902	16,733	18,169	17,679	8,759	8,920	50.65	52.35	49.09

資料:選挙管理委員会

## 宇奈月

## 参議院議員選挙

選挙期日	当日有権者数			投票者数			投票率(%)		
	総数	男	女	総数	男	女	総数	男	女
昭和31.7.8	5,444	2,540	2,904	3,814	1,816	1,998	70.06	71.50	68.80
34.6.2	6,264	3,142	3,122	4,003	1,961	2,042	63.90	62.41	65.41
37.7.1	6,001	2,858	3,143	4,260	1,973	2,287	70.99	69.03	72.76
40.7.4	5,826	2,665	3,161	4,359	2,012	2,347	74.82	75.50	74.25
43.7.7	5,774	2,571	3,203	4,832	2,133	2,699	83.69	82.96	84.26
46.6.27	5,732	2,574	3,158	4,063	1,822	2,241	70.88	70.78	70.96
49.7.7	5,591	2,553	3,038	4,553	2,074	2,479	81.43	81.24	81.60
52.7.10	5,565	2,573	2,992	4,385	2,042	2,343	78.80	79.36	78.31
55.6.22 (衆とダブル)	5,467	2,521	2,946	4,526	2,115	2,411	82.79	83.90	81.84
57.12.26 (補欠)	5,487	2,541	2,946	3,610	1,681	1,929	65.79	66.16	65.48
58.6.26	5,539	2,585	2,954	3,639	1,754	1,885	65.70	67.85	63.81
61.7.6 (衆とダブル)	5,435	2,520	2,915	4,597	2,123	2,474	84.58	84.25	84.87
平成元.7.23	5,504	2,545	2,959	4,628	2,120	2,508	84.08	83.30	84.76
4.7.26	5,449	2,503	2,946	3,514	1,630	1,884	64.49	65.12	63.95
7.7.23	5,523	2,512	3,011	3,481	1,588	1,893	63.03	63.22	62.87
10.7.12	5,466	2,505	2,961	3,620	1,697	1,923	66.23	67.74	64.94
13.7.29 (選挙区)	5,315	2,453	2,862	3,475	1,602	1,873	65.38	65.31	65.44
(比例代表)	5,325	2,458	2,867	3,478	1,604	1,874	65.31	65.26	65.36
16.7.11 (選挙区)	5,176	2,389	2,787	3,337	1,595	1,742	64.47	66.76	62.50
(比例代表)	5,186	2,395	2,791	3,336	1,595	1,741	64.33	66.60	62.38

資料:選挙管理委員会

## 7 一般会計決算額の推移（歳入）

### 新黒部市

(単位:千円)

科目 年度	総額	市税	地方 譲与税	利子割 交付金	配当割 交付金	株式等譲 渡所得割 交付金	地方 消費税 交付金	特別地方 消費税 交付金	自動車 取得税 交付金	地方 特例 交付金	普通 交付税	特別 交付税	交通安全 対策特別 交付金	分担金及 び負担金	使用料及 び手数料	国庫 支出金	県支出金	財産 収入	寄附金	繰越金	諸収入	市債	繰入金
17新	3,690,846	123,830	69,219	8,811	7,843	22,874	-	-	41,889	-	-	-	2,473	32,544	5,918	867,286	330,445	721	1,000	-	1,166,854	858,300	150,839
18	19,842,812	8,461,412	594,384	27,055	24,777	21,862	456,016	-	113,378	208,461	2,106,915	789,011	7,126	107,963	460,373	1,379,751	937,176	332,596	43,827	1,161,051	1,388,253	1,208,200	13,225
19	21,044,373	8,143,368	224,371	33,941	29,378	18,602	445,971	-	104,775	53,589	1,830,555	733,228	6,969	164,801	409,880	1,364,360	866,701	173,115	35,909	1,148,430	2,331,724	2,625,600	299,106
20	20,662,456	8,304,357	216,610	32,716	13,016	5,362	408,315	-	91,148	93,724	2,885,477	758,419	5,973	193,739	378,945	1,675,204	914,068	232,896	49,851	451,680	2,167,195	1,646,700	137,061
21	22,119,349	7,903,186	203,759	32,260	10,020	4,115	422,932	-	60,995	93,522	3,061,888	768,187	5,870	189,812	355,241	3,323,636	1,010,444	144,624	26,533	563,843	1,591,288	2,214,800	132,394
22	21,569,452	7,761,214	197,591	27,624	12,396	3,721	422,205	-	50,693	83,890	3,269,076	818,004	5,555	196,981	349,050	2,326,479	1,152,912	88,109	28,806	618,839	1,577,557	2,492,000	86,750
23	22,734,329	7,672,793	192,774	26,557	13,239	3,946	414,393	-	38,841	81,869	3,390,587	856,782	5,026	194,977	341,846	2,105,269	1,175,785	185,016	16,047	1,231,497	920,289	3,407,018	459,778
24	22,302,284	7,768,777	180,391	22,036	14,200	3,730	412,089	-	57,682	22,008	3,561,403	844,824	5,012	204,209	348,573	1,781,129	1,205,815	104,971	41,613	927,432	1,130,357	3,610,600	55,433

資料:財政課 決算統計 ※17新は平成18年3月31日分をさす。

### 旧黒部市

(単位:千円)

科目 年度	総額	市税	地方 譲与税	利子割 交付金	配当割 交付金	株式等譲 渡所得割 交付金	地方 消費税 交付金	特別地方 消費税 交付金	自動車 取得税 交付金	地方 特例 交付金	普通 交付税	特別 交付税	交通安全 対策特別 交付金	分担金及 び負担金	使用料及 び手数料	国庫 支出金	県支出金	財産 収入	寄附金	繰越金	諸収入	市債	繰入金
14	15,545,919	6,120,090	155,632	67,977			333,547	-	77,293	190,218	2,324,955	693,129	5,240	398,771	259,632	1,003,676	697,572	137,966	18,100	622,933	507,645	1,627,175	304,368
15	16,429,074	5,851,656	165,435	48,158			377,708	-	83,175	179,614	2,333,473	646,213	5,806	382,410	200,396	1,511,275	712,666	169,204	13,100	666,281	695,921	2,228,000	158,583
16	16,080,005	5,740,149	236,108	46,568	9,833	8,090	415,691	-	84,390	193,422	2,937,084		5,813	384,544	187,288	1,092,172	660,709	52,291	12,050	768,110	640,964	2,346,700	258,029
17	13,405,424	6,120,376	250,643	24,904	9,244	45	382,073	-	51,114	156,318	2,601,836	616,028	3,640	371,002	158,564	648,447	322,574	52,100	21,104	739,416	245,197	617,000	13,799

資料:財政課 決算統計

### 旧宇奈月町

(単位:千円)

科目 年度	総額	町税	地方 譲与税	利子割 交付金	配当割 交付金	株式等譲 渡所得割 交付金	地方 消費税 交付金	特別地方 消費税 交付金	自動車 取得税 交付金	地方 特例 交付金	普通 交付税	特別 交付税	交通安全 対策特別 交付金	分担金及 び負担金	使用料及 び手数料	国庫 支出金	県支出金	財産 収入	寄附金	繰越金	諸収入	市債	繰入金
14	5,689,165	2,662,253	41,183	10,828			57,238	175	20,424	32,460	222,284	141,868	920	42,992	67,777	280,924	427,901	2,435	300	148,026	454,943	769,900	304,334
15	5,622,971	2,490,311	45,919	7,549			63,060	-	23,033	33,428	166,051	134,195	1,000	42,548	61,796	223,728	353,755	3,218		234,951	498,558	992,300	247,571
16	5,151,619	2,397,378	61,007	7,035	1,499	1,210	69,401	-	24,072	28,803	213,281	124,881	1,044	44,388	60,274	168,775	254,290	1,665	1,250	181,918	558,564	646,200	304,684
17	5,052,062	2,287,918	57,272	3,678	1,364	6	63,788	-	14,274	28,428	301,585	140,818	664	45,544	56,995	212,070	80,766	1,007	1,200	358,800	473,238	810,200	112,447

資料:財政課 決算統計



## 8 一般会計決算額の推移（歳出）

### 新黒部市

(単位:千円)

科目 年度	総額	議会費	総務費	民生費	衛生費	労働費	農林 水産業費	商工費	土木費	消防費	教育費	災害 復旧費	公債費	諸支出金	前年度繰上 充用金
17新	2,529,795	359	297,688	237,307	349,255	83	47,261	17,743	142,233	19,650	1,218,021	0	0	200,195	-
18	18,694,382	245,290	2,208,543	3,849,525	1,789,254	53,019	1,504,168	1,103,279	2,747,889	563,396	1,975,095	31,365	2,477,472	146,087	-
19	20,592,693	223,639	3,511,823	4,101,512	1,678,648	53,895	1,351,386	1,660,895	2,570,861	566,811	2,113,971	12,679	2,596,986	149,587	-
20	20,098,613	217,781	3,244,679	4,200,084	1,557,824	54,195	1,394,527	832,488	3,075,910	588,818	2,044,318	5,185	2,735,404	147,400	-
21	21,500,510	212,100	2,622,053	4,924,372	1,584,999	109,096	1,896,843	852,460	3,771,467	555,092	2,235,897	456	2,609,351	126,324	-
22	20,337,955	200,601	2,568,370	4,860,302	1,595,337	148,681	1,487,865	751,108	2,845,665	785,243	2,544,264	9,293	2,441,454	99,772	-
23	21,806,897	259,222	4,008,770	4,976,339	1,631,991	178,144	1,274,291	795,439	3,514,192	772,536	1,906,125	11,893	2,477,955	-	-
24	21,659,112	232,728	3,023,955	4,967,075	1,744,568	116,799	1,335,847	778,129	3,070,462	1,659,743	2,399,575	37,904	2,292,327	-	-

資料:財政課 決算統計 ※17新は平成18年3月31日分をさす。

### 旧黒部市

(単位:千円)

科目 年度	総額	議会費	総務費	民生費	衛生費	労働費	農林 水産業費	商工費	土木費	消防費	教育費	災害 復旧費	公債費	諸支出金	前年度繰上 充用金
14	14,879,637	208,700	1,993,230	3,008,045	1,319,396	77,604	1,312,135	551,887	2,618,909	370,641	1,371,455	1,870	2,045,765	-	-
15	15,660,964	201,700	1,919,029	2,849,441	1,235,368	61,653	1,234,227	505,380	2,330,761	364,471	2,907,204	4,761	2,046,969	-	-
16	15,340,589	192,809	2,111,627	2,859,358	1,116,186	60,542	1,354,441	483,075	2,027,729	330,545	1,792,686	25,278	2,986,313	-	-
17	13,101,313	186,577	2,092,288	2,943,676	681,897	56,466	920,500	469,403	1,896,518	329,480	1,506,623	6,338	1,961,547	50,000	-

資料:財政課 決算統計

### 旧宇奈月町

(単位:千円)

科目 年度	総額	議会費	総務費	民生費	衛生費	労働費	農林 水産業費	商工費	土木費	消防費	教育費	災害 復旧費	公債費	諸支出金	前年度繰上 充用金
14	5,454,214	109,639	685,051	1,184,016	187,400	8,126	665,335	434,676	884,179	244,614	429,936	4,864	565,339	51,039	-
15	5,441,053	107,358	684,435	710,266	168,635	7,987	757,100	507,158	492,021	228,957	1,064,356	51,969	539,451	121,360	-
16	4,792,818	101,937	681,843	724,805	161,455	7,074	532,960	546,623	461,072	221,090	624,411	30,873	686,496	12,179	-
17	4,988,016	98,495	669,889	635,981	156,459	6,914	417,259	594,301	332,563	241,907	1,266,950	577	559,074	7,647	-

資料:財政課 決算統計

9 市税の推移  
黒 部

(単位:千円)

年度	税目	総額	市民税	固定資産税	軽自動車税	たばこ税	電気税	木材取引税	特別土地 保有税	入湯税	自転車 荷車税	水利地益税
昭和55年度		4,124,660	2,090,127	1,517,891	17,806	97,967	379,952	31	1,470	991	-	18,425
56		3,810,489	1,557,233	1,719,121	18,547	108,660	385,807	50	1,451	1,004	-	18,616
57		4,944,194	2,433,598	1,952,197	20,334	118,106	395,885	50	1,052	1,006	-	21,966
58		4,834,296	2,243,024	2,052,163	23,432	120,421	392,601	50	1,631	974	-	-
59		5,331,322	2,652,470	2,125,015	29,322	127,207	394,427	50	1,906	925	-	-
60		5,093,699	2,158,033	2,378,166	31,598	128,553	395,913	50	611	775	-	-
61		5,150,564	2,076,249	2,519,719	33,973	142,736	376,055	50	1,022	760	-	-
62		6,056,129	2,936,166	2,559,574	36,356	141,875	378,429	-	2,882	847	-	-
63		5,981,539	2,886,839	2,534,598	38,588	142,467	377,689	-	346	1,012	-	-
平成元年度		6,105,761	3,301,091	2,587,118	40,200	134,572	38,439	-	2,937	1,404	-	-
2		6,145,648	3,337,636	2,622,421	41,939	139,360	-	-	2,917	1,375	-	-
3		6,528,048	3,597,162	2,741,559	44,457	140,567	-	-	2,798	1,505	-	-
4		6,065,501	2,996,266	2,875,888	46,551	141,854	-	-	3,461	1,481	-	-
5		6,600,824	3,395,045	3,009,338	48,105	142,539	-	-	4,244	1,553	-	-
6		5,828,632	2,536,108	3,093,365	49,954	144,512	-	-	3,314	1,379	-	-
7		6,007,416	2,632,459	3,174,799	51,568	144,232	-	-	3,276	1,082	-	-
8		6,327,622	2,818,509	3,301,274	53,876	148,376	-	-	4,441	1,146	-	-
9		7,014,169	3,434,501	3,238,565	57,064	278,858	-	-	4,162	1,019	-	-
10		6,426,849	2,652,971	3,503,006	58,437	208,623	-	-	2,756	1,056	-	-
11		6,792,827	2,693,206	3,545,116	59,377	491,903	-	-	2,325	900	-	-
12		6,453,773	2,443,601	3,492,118	60,903	454,497	-	-	1,683	971	-	-
13		6,511,548	2,417,021	3,595,923	63,016	433,100	-	-	1,525	963	-	-
14		6,120,090	2,014,222	3,687,416	63,716	352,657	-	-	1,230	849	-	-
15		5,851,655	2,067,497	3,451,638	66,763	264,931	-	-	-	826	-	-
16		5,740,148	1,942,219	3,458,361	68,326	270,507	-	-	-	735	-	-
17		8,526,609	2,793,136	5,314,812	80,625	280,355	-	-	-	57,681	-	-
18		8,461,412	3,052,815	4,978,997	82,597	294,507	-	-	-	52,496	-	-
19		8,143,364	2,750,188	4,970,007	84,342	289,854	-	-	-	48,973	-	-
20		8,304,358	2,802,767	5,086,267	86,656	278,146	-	-	-	50,522	-	-
21		7,903,186	2,592,677	4,924,684	89,552	248,917	-	-	-	47,356	-	-
22		7,761,214	2,481,437	4,902,429	89,292	242,646	-	-	-	45,410	-	-
23		7,672,793	2,450,706	4,807,019	91,380	283,112	-	-	-	40,576	-	-
24		7,768,777	2,815,211	4,524,579	92,707	293,873	-	-	-	42,407	-	-

資料:税務課 ※17年度については、旧黒部市+旧宇奈月町+新黒部市(3月31日分)の合計

※18年度以降については、新黒部市分

宇奈月

(単位:千円)

年度	税目	総額	町民税	固定資産税	軽自動車税	たばこ税	電気税	木材取引税	特別土地保有税	入湯税	自転車荷車税	水利地益税
昭和49年度		545,713	68,156	426,982	1,615	16,477	9,840	20	605	22,018		
54		770,184	166,214	483,342	2,878	27,549	16,515	10	61	73,615		
55		829,458	156,177	528,919	3,097	27,956	25,288	20	50	87,951		
56		1,069,315	346,536	583,927	3,138	33,377	28,838		50	73,449		
57		1,124,137	296,666	671,340	3,576	36,692	39,018	456	44	76,345		
58		1,236,350	360,438	690,213	3,839	40,152	66,578	12	38	75,080		
59		1,387,090	461,958	742,899	4,800	43,901	59,962		32	73,538		
60		1,350,915	476,805	719,995	5,245	39,131	38,641			71,098		
61		2,630,779	507,494	1,969,376	5,572	40,097	34,004			74,236		
62		2,584,195	479,090	1,942,108	5,827	42,667	38,256			76,247		
63		2,551,968	398,681	1,981,210	6,286	42,091	39,276			84,424		
平成元年度		2,571,422	451,325	1,979,671	6,469	39,047	4,473			90,437		
2		2,547,656	464,372	1,950,794	6,706	39,876				85,908		
3		2,553,577	476,548	1,944,353	7,044	39,887				85,745		
4		2,540,777	505,601	1,909,442	7,357	38,821				79,556		
5		2,561,817	497,499	1,941,328	7,604	36,569				78,817		
6		2,716,988	402,142	2,192,143	7,746	33,959				80,998		
7		2,709,390	420,087	2,184,678	8,018	31,340				65,267		
8		2,717,150	415,514	2,182,846	8,294	32,458				78,038		
9		2,766,301	486,638	2,159,870	8,504	36,931				74,358		
10		2,671,137	400,669	2,158,915	8,579	35,566				67,408		
11		2,648,838	398,994	2,137,123	8,764	37,649				66,308		
12		2,528,695	386,919	2,035,010	9,013	34,093				63,660		
13		2,553,290	318,193	2,132,686	9,376	32,900				60,135		
14		2,662,254	366,185	2,198,579	9,684	30,615				57,191		
15		2,490,311	323,992	2,066,900	9,791	30,717				58,911		
16		2,397,378	309,671	1,985,079	10,009	30,838				61,781		
17		旧黒部市の表に旧黒部市・旧宇奈月町・新黒部市(3月31日分)の合計値を記載										

資料:税務課

平成 25 年度版 統 計 黒 部  
(平成 26 年 2 月発行)

編集・発行

黒部市市長政策室企画政策課  
黒部市三日市 725 番地  
電話 0765-54-2111 (内線 147)  
ホームページアドレス  
<http://www.city.kurobe.toyama.jp/>