





# Créditos

**Francisco Labbé Opazo**, Director Nacional.  
**Eduardo Carrasco Arriagada**, Jefe Censo Población y Vivienda 2012.

Período de la información: 9 de abril al 30 junio de 2012  
Instituto Nacional de Estadísticas:  
Dirección: Paseo Bulnes 418, teléfono: (56-2) 2892 4000  
Fax: 6712169; casilla de correo 498 – correo 3; sitio web: [www.ine.cl](http://www.ine.cl)  
Correo electrónico: [ine@ine.cl](mailto:ine@ine.cl); Santiago – Chile.



# Índice General

Índice de cuadros .....	4
Presentación .....	9
Los censos en Chile.....	13
Censo 2012, el primer censo de derecho .....	14
Objetivos.....	15
Marco institucional y legal .....	15
Bases Metodológicas del primer censo de derecho en Chile.....	16
Organización y etapas del censo.....	16
Etapas de preparación y planificación .....	18
Etapas precensales.....	18
Preparación del cuestionario censal .....	19
Análisis y prueba.....	19
Cambios respecto al cuestionario censal de 2002.....	21
Preparación del levantamiento censal.....	21
Procesamiento y resultados.....	24
Publicación de resultados.....	24
Características demográficas, sociales, culturales y económicas de la población.....	24
1.- Características generales de la población.....	24
2.- Migración .....	27
3.- Fecundidad.....	28
4.- Educación.....	29
5.- Etnias.....	31
6.- Religión .....	31
7.- Discapacidad.....	32
8.- Laborales .....	32
9.- Desplazamiento por trabajo o estudio.....	33
Anexos.....	335
Glosario .....	337
Cuestionario censal viviendas particulares.....	345
Cuestionario censal viviendas colectivas .....	348
Cuestionario censal personas no residentes en Chile.....	349



# Índice de Cuadros

## Características demográficas, sociales, culturales y económicas de la población (Tomo I)

### Características generales de la población

1.1	Población total, por sexo e índice de masculinidad, según región y área urbana-rural.....	37
1.2	Población total, por área urbana-rural y sexo, según región, grupos quinquenales de edad y edad simple.....	69
1.3	Población de 15 años o más, por estado civil actual (legal), según región, sexo y grandes grupos de edad.....	112
1.4	Población de 15 años o más, por estado de hecho, según región, sexo y grandes grupos de edad.....	119

### Migración

2.1	Población de 5 años o más, migrantes y no migrantes, por región de residencia habitual en abril de 2007, según región de residencia habitual actual, sexo y grandes grupos de edad.....	126
2.2	Población nacida en el extranjero por sexo, según continente y país de nacimiento.....	141

### Fecundidad

3.1	Población femenina de 15 años o más con fecundidad declarada, por número total de hijos nacidos vivos y promedio de hijos por mujer, según grupos de edad de la madre.....	143
3.2	Población femenina de 15 años o más, con fecundidad y sobrevivencia declarada, por número total de hijos nacidos vivos tenidos, hijos sobrevivientes e hijos muertos, según grupos de edad de la madre.....	144
3.3	Población femenina de 15 años o más, por estado civil actual (legal) y situación laboral actual, según grupos de edad de la madre y número de hijos nacidos vivos.....	145

### Características sociales y culturales

#### Educación

4.1	Población de 10 años o más, por condición de alfabetismo, porcentaje y sexo, según grupos de edad.....	149
4.2	Población total, por grupos de edad, según sexo, nivel de instrucción y último curso aprobado.....	150





4.3	Población de 5 años o más, por grupos de edad, según sexo y años de estudio aprobado. ....	154
4.4	Población de 5 años o más, por condición de uso de internet y sexo, según región y grupos de edad. ....	156

**Etnia**

5.1	Población total y que declaró etnia, por grupo étnico, según región de residencia habitual actual, sexo y grupos de edad. ....	172
5.2	Población de 5 años o más que declaró etnia, por grupo étnico, según sexo, condición de migración y grupos de edad. ....	202
5.3	Población total, por nivel de instrucción, según sexo, grupo étnico y grupos de edad. ....	204
5.4	Población de 15 años o más que pertenece a un grupo étnico, por tipo de condición de actividad, según grupo étnico, sexo y grupos de edad. ....	214
5.5	Población de 15 años o más ocupada que pertenece a un grupo étnico, por categoría ocupacional, según sexo y grupo étnico. ....	220
5.6	Hogares con jefe de hogar perteneciente a algún grupo étnico, por tamaño del hogar y tipo de vivienda. ....	221
5.7	Población de 5 años o más, por idioma en que puede tener una conversación, según sexo, grupo étnico y grupos de edad. ....	222

**Religión**

6.1	Población de 15 años o más, por religión, según región, sexo y grupos de edad. ....	229
6.2	Población de 15 años o más, por sexo y religión, según grupos de edad y estado civil actual (legal). ....	239
6.3	Población de 15 años o más, por sexo y religión, según grupos de edad y nivel de educación. ....	243

**Discapacidad**

7.1	Población con discapacidades, por sexo y tipo de discapacidad, según región y grupos de edad. ....	251
7.2	Población con discapacidades, por grupos de edad, según sexo y nivel de educación. ....	267
7.3	Población de 15 años o más con discapacidades, por tipo y condición de actividad, según sexo y años de estudio aprobados. ....	269
7.4	Población de 15 años o más ocupada con discapacidades, por categoría ocupacional, según sexo y años de estudio aprobados. ....	270

**Características económicas de la población**

**Laborales**

8.1	Población de 15 años o más, por tipo y condición de actividad y tasa de participación, según sexo y grupo de edad. ....	271
8.2	Población de 15 años o más ocupada, por categoría ocupacional, según región, sexo y nivel educacional. ....	272
8.3	Población de 15 años o más que trabaja y estudia, por categoría ocupacional, según región, sexo y nivel educacional. ....	288

## Desplazamiento por trabajo o estudio

9.1	Población de 15 años o más que trabaja o estudia, por sexo y tipo de desplazamiento, según región, provincia y comuna de residencia habitual y motivo. ....	298
9.2	Población de 15 años o más que trabaja o estudia, por sexo y tipo de desplazamiento, según grupos de edad y años de estudio aprobado. ....	328
9.3	Población de 15 años o más que estudia, por sexo y tipo de desplazamiento, según grupos de edad y años de estudio aprobados. ....	330
9.4	Población de 15 años o más que trabaja, por sexo y tipo de desplazamiento, según grupos de edad y años de estudio aprobados. ....	332

## Características de las Viviendas y Hogares (Tomo II)

### Viviendas

10.1	Viviendas por condición de ocupación, según región y tipo de vivienda. ....	33
10.2	Personas en viviendas ocupadas por grupo de edad, según tipo de vivienda. ....	38
10.3	Viviendas particulares ocupadas, por material de construcción predominante en la cubierta exterior del techo, según material de construcción predominante en las paredes exteriores y en el piso. ....	39
10.4	Viviendas particulares ocupadas y personas, por tipo de vivienda, según origen de la electricidad y origen del agua. ....	41
10.5	Viviendas particulares ocupadas y personas, por tipo de vivienda, según conexión del servicio higiénico ....	43
10.6	Viviendas particulares ocupadas, por principal medio de eliminación de basura y tipo de vivienda. ....	44
10.7	Viviendas particulares ocupadas con personas presentes, por número de hogares en la vivienda y tipo de vivienda. ....	45
10.8	Viviendas particulares ocupadas con personas presentes, por condición de tenencia de la vivienda, según región y tipo de vivienda. ....	46

### Hogares

11.1	Hogares en viviendas particulares ocupadas con personas presentes, por condición de tenencia de la vivienda, según región y tipo de vivienda. ....	50
11.2	Jefes/as de hogar y otros miembros del hogar, por relación de parentesco con el jefe/a de hogar, según sexo del jefe/a de hogar y número de personas en el hogar. ....	54
11.3	Jefe/a de hogar y otros miembros del hogar, por relación de parentesco con el jefe/a de hogar, según sexo y grupos de edad del jefe/a de hogar. ....	56
11.4	Jefes de hogares con hijos de 15 años o más, por sexo y años de estudio aprobados de los hijos, sexo y años de estudio aprobados del jefe de hogar. ....	57
11.5	Persona que más aporta a la mantención del hogar, por relación de parentesco con el jefe/a de hogar, según sexo y grupos de edad de la persona que más aporta a la mantención del hogar. ....	59
11.6	Persona que más aporta a la mantención del hogar, por relación de parentesco con el jefe/a de hogar, según región, sexo y nivel de educación de la persona que más aporta a la mantención del hogar. ....	60



11.7	Hogares particulares, por combustible usado para cocinar, según región y tipo de vivienda. ....	92
11.8	Hogares particulares, por tipo de combustible usado para el sistema de agua caliente, según región y tipo de vivienda. ....	96
11.9	Hogares particulares, por tipo de combustible usado para calefacción, según región y tipo de vivienda.....	100
11.10	Hogares, por número de personas en el hogar, según número de piezas que el hogar usa exclusivamente como dormitorio. ....	104
11.11	Hogares, por bienes y servicios del hogar, según región y tipo de vivienda.....	105
11.12	Hogares, por práctica habitual de reciclaje, según región y tipo de vivienda. ....	109
11.13	Hogares, por condición de tenencia del sitio de la vivienda, según región y tipo de vivienda. ....	113





# Presentación

**E**l Instituto Nacional de Estadísticas entrega a la ciudadanía los resultados de XVIII Censo de Población y VII de Vivienda, el cual tuvo un importante cambio metodológico, pasando de un Censo de Hecho a un Censo de Derecho, lo que profesionalizó el proceso de levantamiento, logrando una cobertura en vivienda histórica para nuestro país y una mejora sustancial en la calidad de la información obtenida.

El paso de un censo de hecho –en el que la población es censada donde durmió la noche anterior al día del levantamiento–, a uno de derecho –donde la población es encuestada en el lugar de residencia habitual– no altera la comparabilidad de los datos, ya que en los censos anteriores se consultó por la comuna de residencia habitual a toda la población censada.

Un censo permite caracterizar a la población de un territorio en un momento determinado: saber quiénes somos, cómo vivimos, cómo estamos y cómo la sociedad ha cambiado en comparación con otras décadas.

Para la autoridad, estos resultados son una poderosa herramienta que permitirá diseñar políticas públicas adecuadas y, con ello, producir avances importantes en la calidad de vida de la población. Al mismo tiempo, dan la posibilidad de comparar algunos indicadores de Chile con los del resto del mundo.

Para los centros de pensamiento y estudio, así como para los medios de comunicación, las cifras del censo son un insumo riquísimo para potenciar sus puntos de vista y generar miradas que beneficien la discusión pública.

Para los empresarios, grandes y pequeños, estos datos son una posibilidad única de mejorar sus emprendimientos y, como consecuencia, hacer crecer al país.

Queremos destacar la gran labor del equipo humano que hizo posible la realización de este importante proyecto, principalmente a más de 17 mil personas –censistas, supervisores y encargados de local– que golpearon puertas llegando a lugares nunca antes encuestados; a todos los funcionarios del INE que se involucraron comprometidamente en este desafío. Asimismo, agradecemos el destacado aporte de los alcaldes de nuestro país, sin cuya importante colaboración, este proyecto habría sido difícil de realizar. También damos las gracias a quienes nos recibieron en sus viviendas y entregaron la información de manera entusiasta y cálida.

En este libro entregamos la totalidad de los tabulados con los resultados del Censo 2012, que también pueden descargarse de manera gratuita del sitio web [www.censo.cl](http://www.censo.cl).

Chile cuenta ahora con una mayor y mejor información estadística, la que servirá para guiar las políticas públicas de los próximos diez años.

**Francisco Labbé Opazo**  
Director  
Instituto Nacional de Estadísticas



**censo**  
**>> 2012**

Características Demográficas, Sociales,  
Culturales y Económicas de la Población







## Los censos en Chile

**D**urante el gobierno del general Joaquín Prieto, se llevó a cabo el que es considerado el Primer Censo Nacional de Población, iniciado en 1831, empadronándose las provincias de Concepción, Valdivia, Chiloé, Maule y el Departamento de Santiago. En 1834 se agregó el resto del país, con importantes omisiones. La recopilación de los empadronamientos parciales dio origen a lo que se ha llamado el Censo de 1835.

La medida más importante que determinó la preocupación censal en Chile fue la Ley de Censos, dictada el 12 de julio de 1843 durante la presidencia del general Manuel Bulnes. La ley fijó un intervalo cronológico estable y regular de diez años para efectuar los futuros recuentos del país. El 1° de octubre de 1843 el gobierno dispuso que se efectuara el Censo General de la República y que se tomaran todas las medidas legales y administrativas para facilitar las tareas. Así, a los seis meses de su creación, la Oficina de Estadística asumió la responsabilidad del levantamiento del Segundo Censo General de Población de Chile. Otra ley, del 17 de septiembre de 1847, afianzó definitivamente el Servicio Nacional de Estadísticas, como un Departamento dependiente del Ministerio del Interior. Este escenario permitió que los censos se realizaran regularmente (1854, 1865, 1875, 1885 y de 1895).

Correspondía efectuar el primer censo del siglo XX en 1905 pero, por dificultades presupuestarias, se postergó hasta noviembre de 1907. Este censo marcó un hito en la documentación demográfica de Chile. El censo que debía realizarse en 1917, fue postergado hasta 1920, dado que en 1910 Chile adhirió a la Cuarta Conferencia Internacional Americana, celebrada en Buenos Aires, que recomendó a todos los países levantar el censo en el año 1920. La Quinta Conferencia Internacional Panamericana, celebrada en Santiago de Chile en 1923, amplió la recomendación para levantar un censo de población al final de cada década. En esa línea, se efectuaron en Chile los censos de 1930 y 1940 que marcaron la culminación de un largo período a través del cual se logró formar una idea clara en la conciencia ciudadana de la importancia de los censos en el adelanto material y cultural de los estados modernos. Los censos pasaron así a ser una operación sistemática y científica destinada a reflejar el estado demográfico del país en un momento determinado. Un avance de esa misma tendencia fue la creación en 1940 del Instituto Interamericano de Estadísticas (IASI) con sede en Washington. Tres años después, en 1943, ésta adquirió un nuevo sentido de acción con el Primer Congreso Demográfico Interamericano, celebrado en México, que recomendó a los países americanos levantar en 1950 o en una fecha próxima, sus respectivos censos de población, de acuerdo con bases y procedimientos comunes que permitieran comparar los resultados. Después de la Segunda Guerra Mundial el Instituto Interamericano de Estadísticas se convirtió, en el organismo propulsor del Programa del Censo de las Américas (COTA). Bajo sus normas, Chile realizó en 1952 el XII Censo de Población y el Primer Censo de Vivienda. Con posterioridad, de acuerdo a esos parámetros, se han realizado el XIII Censo de Población y II de Vivienda en 1960; el XIV Censo de Población y III de Vivienda en 1970; el XV Censo de Población y IV de Vivienda en 1982; el XVI Censo Nacional de Población y V de Vivienda en 1992; y el XVII Censo Nacional de Población y VI de Vivienda en 2002, que fue el primero del siglo XXI. De esta forma correspondió levantar el año 2012 el XVIII Censo Nacional de Población y VII de Vivienda, siendo el primer Censo de Derecho realizado en Chile.

# Los 18 Censos Nacionales de Población

## CHILE: AÑOS, POBLACIÓN TOTAL Y TASA DE CRECIMIENTO ANUAL, SEGÚN CENSOS

Orden	Fecha del censo	Población	Tasa de crecimiento anual intercensal
I	(1831-1834) 1835	1.010.332	
II	1 octubre 1843	1.083.701	0,88
III	19 de abril 1854	1.439.120	2,69
IV	19 de abril 1865	1.819.223	2,13
V	19 de abril 1875	2.075.971	1,32
VI	26 de noviembre 1885	2.507.005	1,78
VII	28 de noviembre 1895	2.695.625	0,72
VIII	28 de noviembre 1907	3.231.022	1,51
IX	15 de diciembre 1920	3.730.235	1,10
X	27 de noviembre 1930	4.287.445	1,40
XI	28 de noviembre 1940	5.023.539	1,58
XII	24 de abril 1952	5.932.995	1,46
XIII	29 de noviembre 1960	7.374.115	2,53
XIV	22 de abril 1970	8.884.768	1,98
XV	21 de abril 1982	11.329.736	2,02
XVI	22 de abril 1992	13.348.401	1,64
XVII	24 de abril 2002	15.116.435	1,24
XVIII	9 de abril al 30 de junio 2012	16.634.603	0,99

La tasa para el año 2012 fue calculada con la población residente en el país el año 2002 que fue de 15.051.136 personas.

## Censo 2012, el primer Censo de Derecho

El Censo de Población y Vivienda es la medición más importante del país, se realiza cada diez años y es el operativo estadístico más amplio que se realiza en Chile, y debe cumplir con tres características básicas: simultaneidad, periodicidad y universalidad. Esto significa que un censo se hace en un momento o período, cada cierto tiempo y en todo el territorio.

A través del censo se pueden conocer las características sociales, culturales, demográficas, entre otras, de los habitantes del país, como el cuánto crece la cantidad de hombres y mujeres; cuál es el nivel educativo o su religión; cuántos pertenecen a pueblos originarios o el número de personas con discapacidad. Además, entrega información de las viviendas y hogares.

El XVIII Censo Nacional de Población y VII de Vivienda corresponde al primer Censo de Derecho que se realiza en el país, cambio que se condice con recomendaciones internacionales que sugerían modificar la modalidad.

Los censos anteriores se basan en un Censo de Hecho, lo que significa que las personas eran censadas en el lugar donde pernoctó la noche anterior. El Censo de Derecho, en tanto, hace referencia a la residencia habitual de cada persona, es decir, al lugar donde la persona ha residido la mayor parte de los últimos doce meses o tiene la intención de permanecer la mayor parte de los próximos doce meses, con excepción de las ausencias por motivos laborales o de vacaciones.

Este cambio metodológico trae consigo una serie de variantes debido a que se rompe con la tradición de la realización del censo en un día y se cambia a un levantamiento censal más extenso, de aproximadamente tres meses, lo que implica cambios técnicos y operativos importantes como, por ejemplo, contratar al personal encargado del levantamiento censal a lo largo de todo el país, modificando, de esta forma, contar con censistas voluntarios, modalidad desarrollada hasta el censo del año 2002.

Junto con lo anterior se presenta la planificación acuciosa para determinar la ubicación y el número de locales operativos requeridos para albergar al personal encargado del levantamiento censal (encargado de local, supervisores y censistas), lo que se determinó de acuerdo a la extensión y población, entre otras cosas, para cada una de las 346 comunas. De la misma forma se debió planear cómo surtir de todo el material e indumentaria censal a los más de 15.000 censistas repartidos en todo el territorio nacional.

Debido a la envergadura del Proyecto Censo, el Instituto Nacional de Estadísticas (INE) debió conformar un comité directivo en el que participaban las máximas autoridades de la institución, instancia en donde se tomaban las decisiones más relevantes para el proyecto, como lo fue el cambio de un Censo de Hecho a uno de Derecho. La composición de dicho comité se presenta en el Esquema 1.



## Esquema 1

Organización del Comité Directivo INE



Por todo lo anterior se desplegó una potente campaña comunicacional con el fin de lograr reclutar el personal censal requerido en las 346 comunas pobladas del país.

Además se contó con la plataforma web como constante medio informativo para la ciudadanía, [www.censo.cl](http://www.censo.cl), que permitió la entrega periódica de información actualizada a los medios de comunicación y población en general sobre los pasos que iba dando el Proyecto Censo y sus avances. Asimismo, y con el fin de entregar la mayor confianza y seguridad a la población en general, en la misma página web del censo se dispuso de un banner en el que las personas al momento de ser censadas podían ingresar el Rut del censista que los visitaba y verificar la identidad de este, teniendo así la certeza de que efectivamente correspondía a personal censal.

Por todo esto y más el XVIII Censo Nacional de Población y VII de Vivienda corresponde al proyecto estadístico más ambicioso desarrollado en el país en los últimos años.

### Objetivos:

- Analizar y difundir información estadística sobre las características sociales, económicas y demográficas de los hogares y personas de Chile.
- Disponer de información estructural para medir fenómenos específicos como discapacidad, calidad de vida, uso del tiempo y trabajo infantil, entre otras.
- Asegurar la comparabilidad internacional.
- Construir series históricas que permitan ver la evolución de las principales variables.
- Difundir información estadística sobre la población y las viviendas en Chile.
- Construir el marco o universo para la elaboración de muestras representativas que permiten investigar en profundidad, a través de encuestas específicas, temas de interés referidos a las viviendas, a los hogares o a las personas.

### Marco Institucional y Legal

La Ley Orgánica del Instituto Nacional de Estadísticas (N° 17.374) y su respectivo Decreto del Ministerio de Economía N° 1.062 del 30 de octubre de 1970 constituyen la base del marco institucional vigente para la realización de los censos en Chile.

La Ley Orgánica del INE establece en su artículo

1°: “El Instituto Nacional de Estadísticas, organismo técnico e independiente, es una persona jurídica de derecho público, funcionalmente descentralizado y con patrimonio propio, encargado de las estadísticas y censos oficiales de la República, que se relacionará con el Gobierno a través del Ministerio de Economía, Fomento y Reconstrucción”.

La reglamentación del censo se complementa mediante decretos relacionados con la fijación de normas generales para su ejecución, entre otras cosas. El siguiente es un resumen de los contenidos de esos decretos:

- Decreto N° 321 del 12 de febrero de 2010

Establece el año de levantamiento del Precenso 2011 y del XVIII Censo Nacional de Población y VII de Vivienda durante el año 2012, además de entregar las disposiciones para la prestación de colaboración por parte de los servicios públicos dependientes del estado en caso de requerir el INE de su participación.

- Decreto N° 236 del 30 de octubre de 2010

Decreta la creación de la Comisión Nacional del XVIII Censo Nacional de Población y VII de Vivienda, encargada de establecer los requerimientos del INE a los servicios públicos para el levantamiento de dicho proyecto, además fija las personas a participar.

- Decreto N° 36 del 12 de agosto de 2011

Aprueba el reglamento del XVIII Censo Nacional de Población y VII de Vivienda, en el que se dispusieron las funciones del Director Ejecutivo Nacional de los Censos; de las Comisiones Regionales; del Jefe Ejecutivo Regional; de las Comisiones Provinciales; del Jefe Ejecutivo Provincial; de las Comisiones Comunales; del Jefe Ejecutivo Comunal; del personal censal de terreno entre otras disposiciones.

- Decreto N° 143 del 4 de enero de 2012

Modifica el Decreto N° 321 en el que se fijaba el levantamiento del Censo 2012 de hecho, por el levantamiento del XVIII Censo Nacional de Población y VII de Vivienda de derecho, realizado en un período determinado de tiempo.

## Bases metodológicas del primer censo de derecho en Chile

Las principales características metodológicas del XVIII Censo Nacional de Población y VII de Vivienda son:

- Se realizó entre el 9 de abril y el 30 de junio de 2012 y se censó a todas las personas que fuesen residentes habituales de la vivienda estuviesen presentes o no al momento de la entrevista.
- El método utilizado por los censos de población y vivienda para obtener la información es la localización de las viviendas. Éstas se asientan en áreas o lugares donde suelen registrarse tipos diferenciados de asentamientos humanos. Dichas áreas se individualizan por su nombre y corresponden a las denominadas **Localidades Pobladas**. El ámbito territorial con nombre propio define la **Localidad**; los tipos de asentamientos contenidos en la Localidad constituyen la **Entidad**<sup>1</sup>.
- La unidad de empadronamiento fue la vivienda. Ésta se utilizó como marco general para identificar a las personas. Para recopilar los datos se utilizó el cuestionario censal.
- El cuestionario censal es un cuadernillo con capacidad para recopilar información sobre la vivienda, el hogar y los datos individuales de seis personas, con la mayoría de las preguntas y sus potenciales respuestas precodificadas. Si el hogar tenía más de seis integrantes, se utilizaba otro cuestionario.
- En la sección Personas en el Hogar, se ordenaron las 24 preguntas específicas dirigidas a la población en secuencia lógica.
- Se captó la información a partir de una entrevista directa efectuada al jefe o jefa de hogar o, en su defecto, a personas mayores de 18 años, que fuesen residentes habituales de la vivienda y que se encontraran en condiciones de responder el cuestionario censal en nombre de todas las personas ausentes al momento del censo.
- En el caso de las Viviendas Colectivas se aplicó un cuestionario con preguntas dirigidas a captar sólo las características de las personas excluyendo las referidas a vivienda.
- Se aplicó también un cuestionario para personas no residentes en el país, con sólo tres preguntas básicas tales como sexo, edad y nacionalidad.

## Organización y etapas del censo

El Censo Nacional de Población y Vivienda 2012 se subdividió en varias etapas, cada una compuesta por un número de actividades programadas, con productos propios y en concordancia con los objetivos del proyecto.

Dada la magnitud y complejidad del censo, éste se concibió como un sistema de etapas interrelacionadas entre sí, las que debieron ser integradas y controladas apropiadamente con el propósito de cumplir con los principios de oportunidad y calidad de la información. Estas etapas fueron:

<sup>1</sup> Los asentamientos humanos (Entidades) son unidades socio-espaciales contenidas en unidades territoriales (Localidades). El asentamiento implica un proceso de ocupación, organización, equipamiento y utilización del territorio, adaptándolo a las necesidades de la población.



- Preparación y planificación
- Precenso
- Levantamiento censal
- Procesamiento y entrega de resultados

En octubre de 2010 se empezó a desarrollar la estructura nacional generada a partir de la Comisión Nacional del Censo dispuesta por el Presidente de la República, la que funcionó bajo la presidencia del Ministro de Economía, en calidad de titular, y del Subsecretario de Economía, cuando debió subrogarlo.

Además de las autoridades de gobierno, integraron la Comisión Nacional representantes de las Fuerzas Armadas, Carabineros y Policía de Investigaciones. La Comisión sesionó periódicamente para coordinar las labores de las entidades públicas que colaboraron con el Instituto Nacional de Estadísticas.

Bajo la supervisión de la Comisión Nacional, como lo estableció el Reglamento del Censo, se crearon Comisiones Regionales en todas las regiones, presididas por el intendente respectivo. A la vez, se constituyeron comisiones provinciales y comunales. Éstas últimas fueron presididas por los gobernadores y alcaldes. Éste último fue responsable del levantamiento censal dentro de su comuna, designando al Jefe Ejecutivo Comunal (JECO).

## **Funciones de la Comisión Nacional del Censo**

- Coordinar la acción de los servicios públicos
- Impartir normas e instrucciones a los servicios públicos, para que cada uno cumpla con las labores encomendadas a tiempo
- Coordinar la intervención de las entidades privadas
- Formar las subcomisiones que se estimen necesarias para el buen desarrollo del proyecto

## **Funciones de la Comisión Regional del Censo**

- Cumplir instrucciones del INE
- Coordinar la colaboración y participación de organizaciones del Estado, municipalidades, Fuerzas Armadas, Carabineros de Chile y Policía de Investigaciones de Chile
- Adoptar medidas para el levantamiento censal
- Promover la instalación de las comisiones provinciales y comunales
- Disponer de locales apropiados para el funcionamiento de locales operativos
- Supervisar el desarrollo del censo velando por el correcto funcionamiento de las comisiones provinciales y comunales

Además de las comisiones antes mencionadas se desarrollaron comisiones a nivel provincial y comunal. La primera está presidida por el gobernador y su función es la de velar por la realización de los trabajos precensales y censales en su territorio jurisdiccional. En tanto, la comisión comunal es presidida por el alcalde respectivo y cumple con las mismas funciones que la comisión provincial, pero a nivel de comuna.

A continuación se muestra la estructura organizacional y de dependencia de las comisiones censales.

## Esquema 2

Organización de las comisiones censales

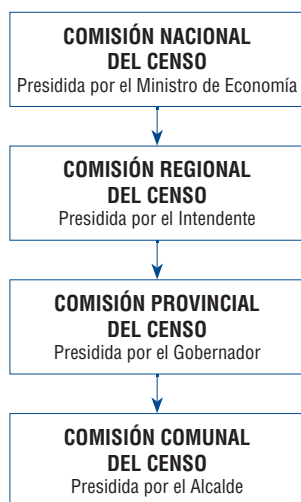

### Etapas de preparación y planificación

Los preparativos para el desarrollo del Censo 2012 se iniciaron durante el año 2008, básicamente con la revisión de la memoria censal del Censo 2002 y de la cartografía existente. Junto con ello, se estudió la forma de aplicar nuevas tecnologías en el proyecto.

El análisis de las nuevas tecnologías adecuadas para ser aplicada en los censos incluyó tareas tales como la readecuación y actualización del material cartográfico, capacitación, comunicación, levantamiento, procesamiento computacional y difusión de los resultados. Estas etapas de estudio tuvieron por objetivo diseñar alternativas de acción en las diferentes actividades para llevar a cabo el Censo 2012.

### Etapas precensales

El Precenso es la actividad más importante que se ejecuta previo al levantamiento de los Censos Nacionales de Población y Vivienda. En las etapas precensales se implementaron las acciones decididas en las etapas preparatorias y de planificación, desarrollándose durante el año 2011.

El objetivo fundamental del Precenso es dividir con criterio técnico el territorio en Sectores de Empadronamiento, para organizar eficientemente las cargas de trabajo de los empadronadores o censistas para una óptima cobertura de todo el territorio durante el levantamiento del censo.

El conteo previo de las viviendas de todo el país y del número estimado de personas que vivían en ellas, permitió obtener la sectorización para cuantificar y distribuir adecuadamente los recursos humanos y físicos para el levantamiento censal.

Los cuestionarios utilizados para el levantamiento precensal fueron ingresados a un software el cual entregaba detallada la información del territorio nacional, regional, provincial o comunal, entre otros. De esta forma era posible saber:

- El número de distritos de cada comuna
- El número de zonas censales de cada comuna
- El número de sectores de empadronamiento de cada zona censal
- El número de viviendas contabilizado en cada sector de empadronamiento, entre otras
- El número aproximado de personas residentes en cada sector de empadronamiento



También durante el año 2011 se efectuaron variadas pruebas al cuestionario censal en diferentes sectores del país, con el objetivo de validar aspectos temáticos, organizativos y lectivos, entre otros, para efectuar los últimos ajustes al instrumento.

Durante el primer semestre de 2011 se realizó una consulta indígena a nivel nacional en la que se dio el espacio para que los pueblos originarios del país participaran de forma activa en la confección del cuestionario, específicamente en el tema de etnia.

## Preparación del cuestionario censal

La confección del cuestionario censal implica conjugar diferentes criterios y legítimas expectativas de diversos sectores de la sociedad que esperan recoger a través del censo valiosa información para ilustrar las áreas de trabajo que abordan.

El esquema metodológico seguido en el cuestionario censal es Vivienda, Hogar, Persona. Es decir, escalonadamente se recogen datos de la vivienda, su construcción y emplazamiento, entre otros. Dentro de la Vivienda se consulta por el Hogar o los Hogares que la habitan, por los bienes con los que cuentan los grupos de personas que comparten la vivienda y los servicios a los que ésta tiene acceso. Posteriormente, se recogen los datos de cada una de las personas de esos hogares, con la información acerca de edad, sexo, educación, trabajo y migración, entre otros. Este esquema Vivienda, Hogar, Persona permite realizar análisis según las unidades organizativas de la población.

El desafío del cuestionario censal es lograr captar la estructura o composición por sexo y edad, así como la diversidad local, educacional, laboral, demográfica, en las 346 comunas del país y ser capaz de proporcionar datos que permitan explorar la heterogeneidad interna de Chile.

Los criterios principales con los que el Instituto Nacional de Estadísticas trabajó en la elaboración del cuestionario del Censo 2012 fueron:

**Comparabilidad intercensal:** los datos obtenidos en el censo de 2012 debían permitir la comparación con la información de los censos levantados anteriormente en el país desde 1813, y particularmente, con aquellos de los últimos decenios. Este criterio no obedece sólo a mantener una simple secuencia histórica, sino también responde a la necesidad de observar la información en un sentido evolutivo, ya que los datos de diversos momentos adquieren mayor relevancia si pueden dar cuenta de la dinámica sociodemográfica del país.

**Adaptabilidad y funcionalidad del instrumento cuestionario censal a su aplicación en terreno.** Es necesario considerar tanto la variedad de situaciones ambientales en las cuales se aplica como, y en mayor medida, la diversidad de personalidades y nivel educacional de los más de 15.000 censistas que trabajaron con el cuestionario en más de 5.500.000 de viviendas censadas.

## Análisis y pruebas

El trabajo del cuestionario censal implicó la realización de reuniones periódicas de la Dirección del INE con equipos de expertos con diversos estamentos involucrados. En estas instancias se analizaron las diferentes peticiones, consultas y propuestas respecto del diseño del cuestionario.

Una versión preliminar del cuestionario revisado, se sometió a la consideración de los principales usuarios como son el Ministerio de Vivienda y Urbanismo y la Cámara Chilena de la Construcción, en lo concerniente a Vivienda; así como el Ministerio de Desarrollo Social, Ministerio de Educación, centros de estudio de varias universidades, entre muchos otros organismos e instituciones de la sociedad.

Respecto a los temas indígenas la Corporación Nacional de Desarrollo Indígena (Conadi) fue un participante primordial, pues permitió acercar en primera instancia al INE a representantes de distintos pueblos originarios del país. Por ello se realizó durante el primer semestre del 2011 el proceso de Consulta Nacional Indígena Censo 2012, con el objetivo de informar y hacer partícipes a los pueblos originarios de todo el país acerca de la realización del XVIII Censo Nacional de Población y VII de Vivienda, así como recoger sus observaciones y sugerencias como aportes a la construcción del cuestionario censal.

Debido a la participación de más de 150 organizaciones de distintas aristas de la sociedad y al planteamiento que cada una de ellas hizo para incluir alguna pregunta de su interés en el cuestionario censal, se debió realizar un acucioso trabajo para determinar qué consultas se incluirían y cuáles no.





Se probaron distintas formas y modos para realizar las preguntas, obteniendo como resultado que los módulos de Vivienda, Hogar y Personas recogieron la siguiente información:

## Preguntas sobre vivienda

- La cantidad y el tipo de viviendas: información sobre el universo de viviendas del país, las necesidades, estimar la demanda futura de ellas, además del déficit habitacional.
- Calidad de las viviendas y de vida de las personas: es posible obtener información sobre las viviendas y su cambio en el tiempo.
  - Condición de tenencia de la vivienda.
  - Medios para la eliminación de la basura.
  - Servicios básicos con que cuenta la población: electricidad, agua potable y alcantarillado.
- Además, las preguntas sobre materiales de construcción y disponibilidad de servicios básicos contribuyen a entregar antecedentes acerca de los cambios en la forma de vida de la población. Aporta datos respecto de cómo viven los habitantes de un país, los que se suman a la información sobre dónde viven.
- Proporcionan antecedentes que contribuyen a la elaboración de tipologías de hogares por comunas, distritos, zonas, manzanas y otros. Ejemplo: hogares en vivienda con hacinamiento; hogares en vivienda sin agua por cañería, por citar algunos.

## Preguntas sobre el hogar

Las preguntas incluidas en Datos del Hogar permiten obtener antecedentes socioeconómicos del hogar a partir de ciertos bienes y servicios de los que disponen, además de mostrar su evolución en el tiempo y prácticas de reciclaje, entre otros. Éstos se complementan con los datos relacionados con la vivienda y la población. Son útiles tanto para políticas públicas, como para decisiones de inversión o comercialización del sector privado.

## Preguntas sobre las personas

La mayoría de las preguntas que se efectúan en los censos de población están referidas a cada una de las personas que habitan las viviendas y conforman los hogares. Éstas entregan la información básica sobre población. Por cada persona en el hogar se debió llenar una página del cuestionario. Estas preguntas constituyen el tercer bloque y buscan determinar las características demográficas, sociales y económicas de la población.

Las principales características que se obtienen del cuestionario son:

### ■ Características demográficas:

- Atributos personales como: sexo, edad, estado civil, estado de hecho y relación de parentesco de los integrantes del hogar con el jefe o jefa de hogar y comuna de nacimiento
- Migración: se obtiene a través del lugar de nacimiento, el de residencia en 2007 y entre abril y junio de 2012
- Fecundidad: número de hijos nacidos vivos y fecha del último hijo nacido vivo

### ■ Características sociales:

- Pertenencia a etnia
- Religión
- Discapacidad

### ■ Características educacionales:

- Alfabetismo y nivel educacional
- Uso de Internet





#### ■ Características económicas:

- Situación ocupacional, activo o inactivo económicamente, movilidad por trabajo o estudio y categoría ocupacional

### Cambios respecto al cuestionario censal de 2002

Los cambios que experimentó el cuestionario del Censo 2012 respecto al del Censo de 2002 apuntan a reflejar mejor la situación actual de los habitantes de Chile y sus viviendas, los estilos de vida, así como la realidad demográfica del siglo XXI. Teniendo en consideración el cambio metodológico sufrido por el censo, de un censo de hecho a uno de derecho, poniendo al país a tono con la realidad internacional de los países miembros de la OCDE<sup>2</sup>.

#### Vivienda

- Ampliación de categorías en tipo de Vivienda separando Casa en Casa no pareada y Casa pareada. Departamento en edificio, en Departamento en edificio con Ascensor y Departamento en edificio sin ascensor
- Se amplió el concepto de *Ruka* en vivienda tradicional indígena (*Ruka*, *Pae Pae* u otras)
- Ampliación de categorías en condición de ocupación de la vivienda se agregan Cedida por un pariente o amigo, Ocupada de hecho y Propiedad en Sucesión o en litigio
- Ampliación de categorías en los materiales de construcción de la vivienda particular
- Ampliación de las categorías para origen de la energía eléctrica y del agua potable
- Inclusión de la pregunta sobre eliminación de basura

#### Hogar

- Inclusión de las preguntas sobre combustible para el sistema de agua caliente y calefacción
- Actualización de la pregunta sobre bienes del hogar
- Inclusión de la pregunta sobre compostaje y reciclaje
- Inclusión de la pregunta sobre condición del sitio donde se ubica la vivienda

#### Personas

- Ampliación de categorías respecto a la relación de parentesco con el jefe de hogar
- Ampliación de las categorías con respecto a los pueblos indígenas
- Inclusión de la pregunta respecto a idiomas
- Ampliación de las categorías respecto a discapacidad
- Ampliación de categorías respecto a niveles educacionales
- Inclusión de pregunta por situación de hecho

### Preparación del levantamiento censal

La preparación del levantamiento censal se inicia con la definición de las funciones para cada cargo y el personal requerido para cada uno. Asimismo, se desarrolló una estrategia de capacitación que comenzó en febrero de 2012 con una capacitación en la Región Metropolitana dirigida a todos los Encargados de Operaciones Regionales (EOR) y Jefes de Operaciones de las 14 direcciones regionales, entre otros. El objetivo de la actividad fue inducirlos en los

<sup>2</sup> Organización para la Cooperación y el Desarrollo Económico.



temas operativos, logísticos y administrativos para que los asistentes los replicaran en cada una de sus regiones, provincias y comunas.

La capacitación era uno de los puntos fundamentales en la ejecución del Censo 2012. Debido al cambio metodológico era necesario contar con personal muy bien capacitado, por ello a diferencia de los censos anteriores en donde se inducía a los voluntarios en sólo una jornada, se indujo a todo el personal contratado por aproximadamente una semana, lo que permitió entregar con mucha mayor claridad todos los conceptos y temas que debía manejar el personal censal. Esta capacitación incluía desde cómo presentarse en cada vivienda y hogar hasta cómo debía ser la entrega del material censal. Es por esto que el traspaso de información debía ser cuidadosamente tratado para entregar todas las herramientas al personal censal y así lograr una información de óptima calidad.

Además se les encargó a los directores regionales y EOR el diseño de una estrategia operativa acorde con la realidad geográfica y climática de cada región, provincia y comuna. De esta forma cada región tenía estrategias muy distintas entre sí, pero todas debían ser previamente visadas por la jefa de Operaciones Nacional del censo y el jefe de Proyecto Censo.

Otra tarea de las direcciones regionales fue de proveer los cargos de Encargado de Operaciones Provincial (EOP) y Encargado Técnico Comunal (ETC), siendo éste quien debía seleccionar al personal de la comuna a su cargo. Por ello, para reclutar al personal censal (encargados de local, supervisores y censistas full time/part time) se puso en marcha una fuerte campaña comunicacional en todo el país, que fue licitada de modo que una empresa se encargó de clasificar y entregar una base de datos con los postulantes.

Todo postulante debía cumplir con los siguientes requisitos:

- Ser mayor de 18 años
- Estar habilitado para ser contratado por el Estado: sin antecedentes penales
- En el caso de hombre: servicio militar al día
- Nacionalidad: chilena o extranjera con residencia permanente
- Licencia de Enseñanza Media o 6° de Humanidades, otorgado por un establecimiento de educación reconocida por el Estado o experiencia laboral demostrable de al menos un año
- Salud compatible con el cargo

Aquéllos que fuesen seleccionados en los cargos de censista full time, supervisor o Enloc debían cumplir una jornada de 45 horas semanales, de mutuo acuerdo con la jefatura respectiva, pudiendo desarrollarse de lunes a domingo.

En cambio, las personas que postulasen a censistas part time, podían elegir entre la modalidad 1 y 2, siendo la primera una jornada de trabajo de lunes a viernes entre las 18:00 y 21:00 horas y la segunda, sábado y domingo, de 9:00 a 18:00 horas.

Por su parte, a los municipios se les solicitó la facilitación de inmuebles en los que pudiesen funcionar locales operativos y movilización para trasladar al personal censal por la comuna, lo que debía ser coordinado por el ETC y el Jefe Comunal (JECO), quien era un funcionario municipal que debía gestionar los requerimientos del INE al municipio. El número de locales y vehículos requerido era variable dependiendo de la extensión, dimensión y población del territorio comunal.

Los cargos mencionados y otros se muestran a continuación, en el organigrama del levantamiento censal.

### Esquema 3

Organigrama del levantamiento censal

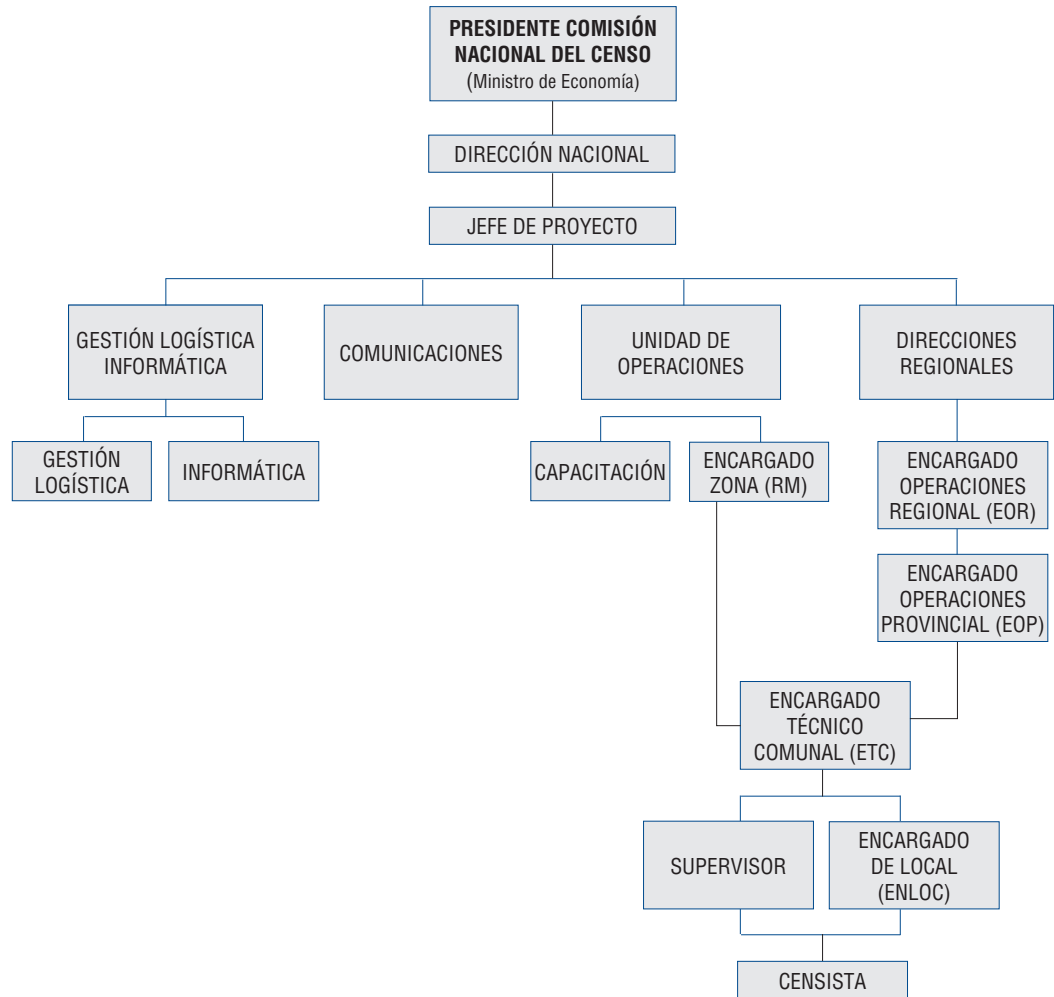

Finalmente en marzo se seleccionó al personal para cada cargo, contratándose por primera vez en Chile, más de 15.000 personas de una sola vez a lo largo de todo el país, lo que implicó una gigantesca labor logístico-administrativa, porque cada persona empleada tenía que firmar un contrato que debía condecirse con el pago y con los días trabajados; recibía la indumentaria y una credencial institucional del censo, con su nombre y foto para poder salir a la calle a censar.

El personal necesario para el levantamiento del XVIII Censo Nacional de Población y VII de Vivienda fue:

Censistas Full Time	Censistas Part Time	Encargados(as) de local	Supervisores(as)	Total
10.899	2.588	375	1.721	15.583



De esta forma el 9 de abril de 2012 se inició oficialmente el XVIII Censo Nacional de Población y VII de Vivienda, censando al Presidente de la República en su residencia. Junto con ello, se despliega todo el personal a lo largo y ancho del país y en todas las comunas de Chile.

El levantamiento censal se extendió por aproximadamente tres meses, específicamente hasta el 30 de junio.

## Procesamiento y resultados

Las etapas post-censales comprenden los trabajos que se realizan después de efectuado el levantamiento censal. Fundamentalmente, se relacionan con el procesamiento de resultados y la elaboración y difusión de los resultados finales.

Una vez terminada la etapa de recopilación de los datos en terreno, se inició la tarea de procesar la información recopilada mediante el software que se implementó para el monitoreo del avance del levantamiento censal. Así, el programa fue capaz de entregar el número de viviendas y personas censadas, permitiendo que, a fines de agosto, el INE entregara las cifras preliminares del Censo 2012: una población de 16.572.475 y de 5.729.977 viviendas en el país, con una cobertura del 98,34% de las viviendas a nivel nacional.

Para la oportuna entrega de los resultados finales del censo se establecieron tres fechas en las que cada comuna debía cumplir con el 20% del territorio en el primer retiro; en segunda instancia, mismo porcentaje y, finalmente, en la tercera etapa se debía entregar el 60% restante. Es por ello que, después del primer mes de levantamiento, se inició en paralelo el procesamiento primario de los cuestionarios censales a través de tecnología de punta.

El procesamiento primario se entregó a una empresa privada a través de una licitación pública, que realizó la lectura, a través de escáner, de 6.095.539 cuestionarios entre mayo y octubre de 2012, bajo la supervisión y asesoría de profesionales del INE. Con posterioridad, los datos digitalizados pasaron al Instituto para el análisis y procesamiento computacional. La aplicación de modernas tecnologías fue decisiva para poder contar con los resultados del censo a principios de abril de 2013, sólo nueve meses después del levantamiento censal.

Los equipos de profesionales del INE tuvieron la responsabilidad de validar la información obtenida, como paso previo a la elaboración de los cruces de datos que permitieron la creación de los tabulados que dieron forma a estos Resultados del Censo 2012.

## Publicación de resultados

La operación censal culmina con la presente publicación de resultados y la difusión en la página web [www.censo.cl](http://www.censo.cl) de todas las cifras de población y vivienda hasta el nivel comuna: cuadros estadísticos referentes a edad, sexo, migración, fecundidad, estado civil, características económicas y sociales, entre otras; tipos de vivienda, tenencia de la misma, materiales de construcción predominante, tipos y tamaño de hogar, así como su jefatura. Se suman una serie de indicadores desagregados y comparables a nivel de región y comuna.

## Características demográficas, sociales, culturales y económicas de la población

### 1.- Características generales de la población

Las preguntas que se formulan en los censos de población se realizan a cada una de las personas que integran un hogar. De esta forma las respuestas que entregan los individuos son procesadas y luego analizadas con criterios sociodemográficos para establecer las características de la población de un país, una región, una provincia o comuna.

La demografía es la ciencia que estudia las poblaciones humanas desde el punto de vista de su tamaño, composición, distribución, densidad, crecimiento y otras características sociales y económicas. Además se preocupa de las causas y consecuencias de los cambios experimentados por los factores que inciden en su evolución, es decir, la mortalidad, la fecundidad y las migraciones.

La información que se entrega en este capítulo sobre las Características demográficas de la población fue elaborada a partir de las respuestas a las preguntas incluidas en la Sección E del cuestionario censal, precisamente el que orienta a las personas. Para su presentación, se diseñaron cuatro cuadros (tabulados) que se refieren al sexo, edad, estado civil y de hecho, así como migración y fecundidad.



## Edad y sexo

La edad y el sexo de las personas son las características demográficas básicas y más importantes de una población. Cada país, así como sus correspondientes divisiones geográficas, presenta una composición diferente por edad y sexo, el número o proporción de varones y mujeres en cada grupo de edad. Esa estructura tiene un efecto considerable sobre su comportamiento demográfico y socioeconómico.

El cambio del tamaño de una población depende, en gran parte, del equilibrio entre hombres y mujeres (Índice de masculinidad<sup>3</sup>) y de la edad de sus componentes. Al disponer de estos datos es posible conocer, entre otros antecedentes, la composición por sexo y edad, lo que determina la pirámide de población. Se trata de una representación gráfica de varias generaciones que denota los patrones de natalidad y mortalidad, tanto pasados como presentes.

La mayoría de las funciones biológicas y sociales de las personas varían con la edad y el sexo: el estado civil o de hecho, el número de niños en edad escolar, la movilidad geográfica, el número de mujeres en edad fértil, la cantidad de personas en edad de jubilar según sexo, entre otras. Estos datos básicos, relacionados con la amplia gama de información que produce el censo, contribuyen a estimar las necesidades de regiones, provincias y comunas en los diversos ámbitos. Esta información permite también elaborar proyecciones de población, las que son de gran utilidad para identificar y prever múltiples escenarios sobre demandas sociales y económicas futuras.

Los cuadros N° 1.1 y 1.2 presentan la población total del país, desglosada por sexo, grupos de edad y edades simples por regiones. El primero consigna, además, el Índice de masculinidad por región. Este indicador representa la relación entre hombres y mujeres en una población dada. Posteriormente al nacimiento, el Índice de masculinidad varía en función del sexo debido a los distintos patrones de mortalidad y migración para hombres y mujeres en la población, como se muestra a continuación.

### Esquema 1

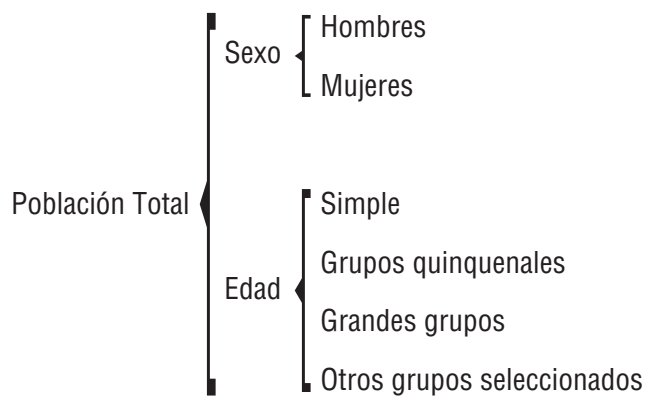

## Entidades de población

El método utilizado en los censos de población y vivienda para obtener la información es la **localización de las viviendas**. Esto significa que las viviendas se emplazan en áreas o lugares en los que suelen registrarse tipos diferenciados de asentamientos humanos. Las áreas donde están las viviendas se individualizan por su nombre y corresponden a las denominadas **localidades pobladas**.

Por diversas razones, en las localidades la población se asienta en forma muy variada, lo que permite la distinción de diferentes tipos de **entidades pobladas**.

Los asentamientos humanos, son unidades socio espaciales contenidas, a su vez, en unidades territoriales, las que constituyen las localidades. El asentamiento implica un proceso de ocupación, organización, equipamiento y utilización del territorio, el que es adaptado por la población a sus necesidades.

El ámbito territorial con nombre propio define a la **localidad**, mientras que los tipos de asentamiento contenidos en la localidad caracterizan a la **entidad**.

Como el ámbito de las localidades varía entre ellas, se observan casos en que, desde el punto de vista territorial, la localidad es sinónimo de entidad. La mayoría de las veces, no obstante, en una misma localidad existe más de una entidad.

3 Ver definición en anexo Glosario



## Esquema 2

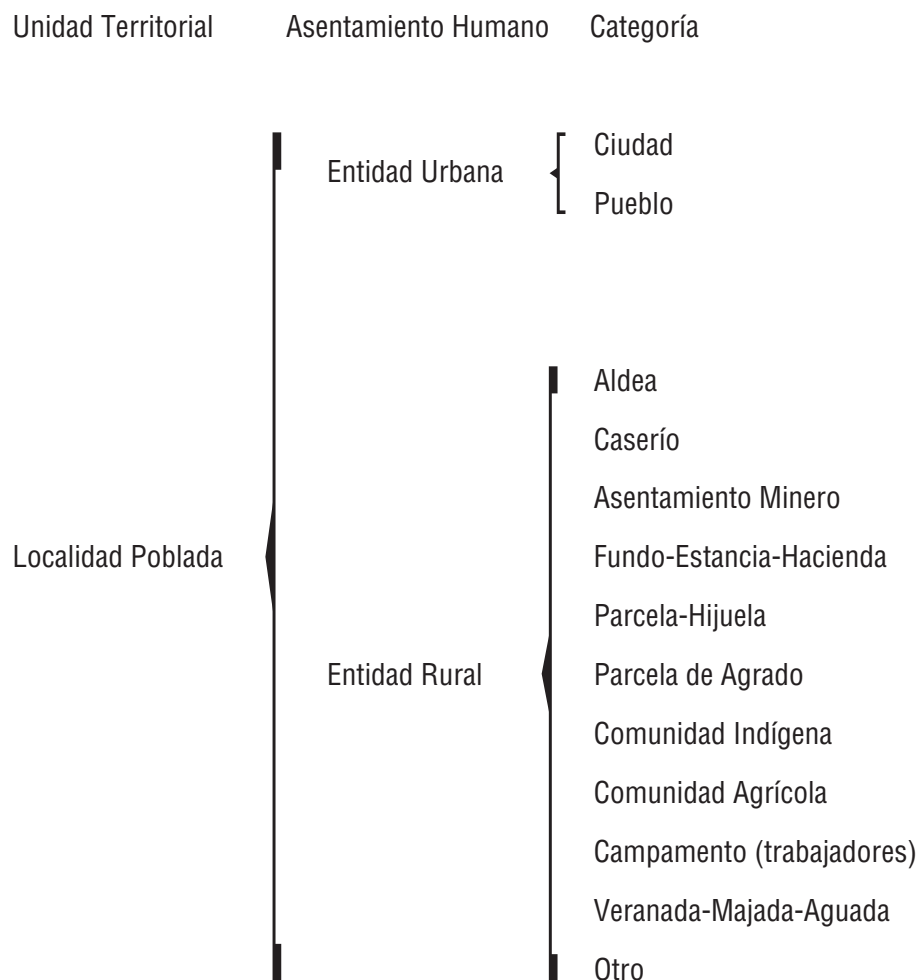

### Estado civil y estado de hecho

El estado civil y el estado de hecho se refieren al tipo de unión conyugal de las personas mayores de 15 años al momento de ser censados. Para obtener esta información hicieron dos preguntas específicas a todas las personas de más de 15 años.

Al entregar, entre otros, datos sobre población unida y el tipo de unión que mantiene, población que ha disuelto sus vínculos conyugales, población en edad de unirse, las respuestas proporcionan conocimiento acerca del comportamiento de la población con respecto a los patrones de nupcialidad en el país. La relación de estos antecedentes con otras variables, permite medir el efecto de las frecuencias de las uniones sobre fecundidad. La información se utiliza para elaborar estudios de carácter demográfico económico y social vinculados a estos temas.

Como el censo capta las uniones y separaciones legalizadas y las que no se han legalizado –a diferencia del Registro Civil, que sólo considera las primeras– provee de información más precisa de la evolución y tendencias del estado civil o del estado de hecho actual en el país.

La información sobre el estado civil de la población mayor de 15 se presenta en el cuadro N° 1.3 y los datos respecto al estado de hecho en el cuadro siguiente, N° 1.4. En ambos casos se desglosa por regiones, sexo y grupos de edad, como se muestra a continuación.



### Esquema 3

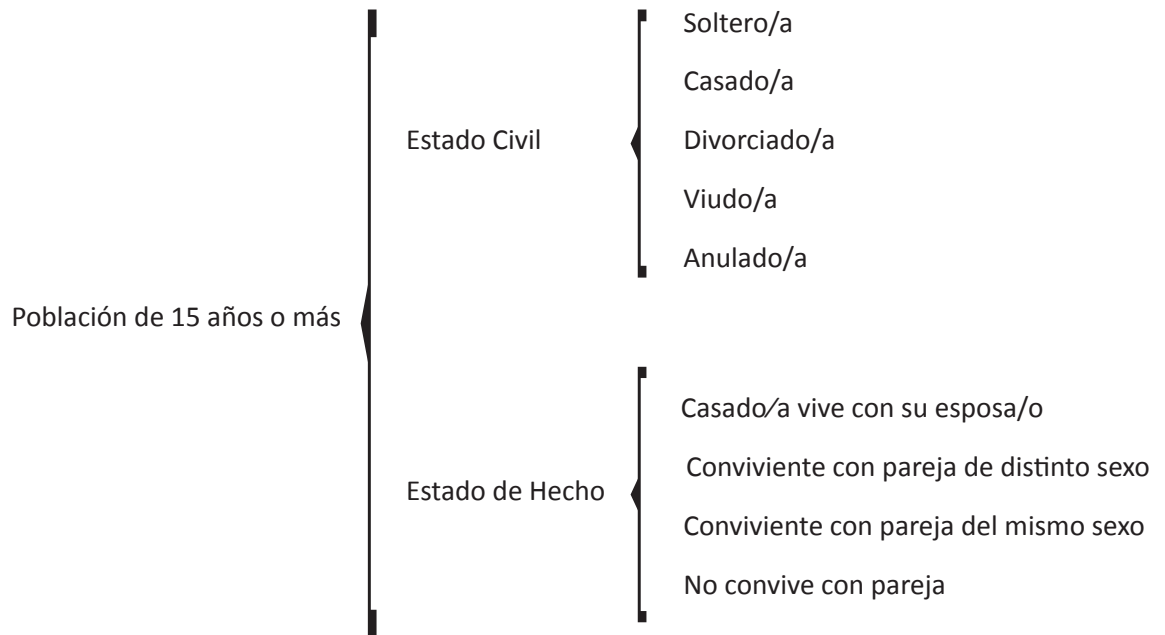

## 2.- Migración

Se denomina migración o movimiento migratorio a todo desplazamiento de las personas, con traslado de residencia; puede ser entre países o de un lugar geográfico a otro dentro de un mismo país. En el primer caso, se trata de migración internacional o externa y en el segundo, migración interna.

En Chile, el censo de población es la única fuente de datos para medir la migración interna, debido a que no existen otros registros de movimientos o desplazamientos de población de una comuna a otra.

### Lugar de nacimiento

Para poder establecer la comuna de nacimiento se efectuó una pregunta básica: Cuando usted nació, ¿en qué comuna o país vivía su madre? Esta consulta buscó identificar la comuna de residencia de la madre al momento del nacimiento de la persona censada y no la comuna de ocurrencia del hecho (comuna donde la madre dio a luz o se atendió el parto). Adicionalmente, el dato por lugar de residencia de la madre resulta muy relevante, puesto que una vez recuperada del parto, la madre vuelve a su comuna de residencia habitual y es allí donde se deben disponer de los servicios para ella y su hijo.

El cuadro 2.1 permite conocer la población mayor de 5 años o más al 2012 migrante y no migrante por región de residencia habitual en el año 2007, según región de residencia actual.

Además se presenta la población de extranjeros residentes en el país por sexo, según continente y país de nacimiento. Estos datos se encuentran contenidos en el cuadro N° 2.2.

Por lo anterior se observa que la población total residente en el país tiene dos posibilidades de origen, como se muestra en el siguiente cuadro.

### Esquema 4

La información específica que se genera con las respuestas a esa pregunta es la siguiente:

Comuna de nacimiento



## Comuna de residencia habitual actual y residencia anterior en (2007)

El lugar de residencia habitual actual y el de residencia que la persona tenía cinco años antes, es decir, en 2007, permiten medir la migración interna tanto como la internacional. Por lo tanto, a través de estas respuestas se pueden especificar tendencias de migración interna y, a la vez, determinar el número y características de los extranjeros residentes en el país, como se muestra en el siguiente esquema.

### Esquema 5

Residencia habitual actual (entre abril y junio de 2012)

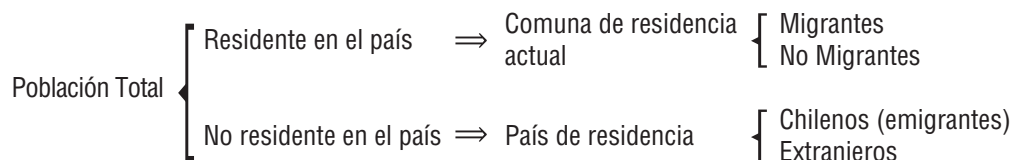

### Residencia habitual en abril de 2007

La respuesta a esta pregunta, comparada con la comuna de residencia habitual actual, permite establecer la migración interna. La migración, junto con la mortalidad y a la fecundidad, es uno de los factores o componentes determinantes de las variaciones del volumen y estructura por edad de población en las comunas del país. Este antecedente es utilizado en las proyecciones y estimaciones de población, así como en otros estudios sobre la materia, como se muestra a continuación.

### Esquema 6

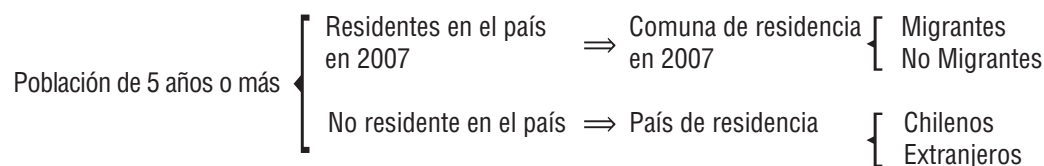

## 3.- Fecundidad

La fecundidad y la mortalidad, a los que se agrega la migración, son factores determinantes del crecimiento de la población y tienen una importante influencia en su estructura por edad. La fecundidad está asociada a la procreación humana en términos del número efectivo de hijos nacidos vivos que han tenido las mujeres, con relación al número total de mujeres en edad fértil.

Los datos sobre el total de hijos nacidos vivos y los nacimientos de éstos en el último año, permiten obtener el cálculo de indicadores para seguir con detalle la evolución de la fecundidad y conocer su nivel actual.

La información sobre hijos nacidos vivos e hijos sobrevivientes permite obtener la proporción de hijos fallecidos con respecto al total de hijos nacidos vivos. Esta relación posibilita estimar, por métodos indirectos, el nivel de la mortalidad infantil con el mayor desglose geográfico.

Para presentar la información acerca de la fecundidad, (declarada o no declarada), por las mujeres de 15 años o más, así como de los hijos nacidos vivos y sobrevivientes, se diseñaron los cuadros N° 3.1 y 3.2, como se muestra a continuación.

Los datos sobre la fecundidad y mortalidad se derivan de las respuestas a las preguntas realizadas a las mujeres de 15 años o más, según el esquema siguiente.





## Esquema 7

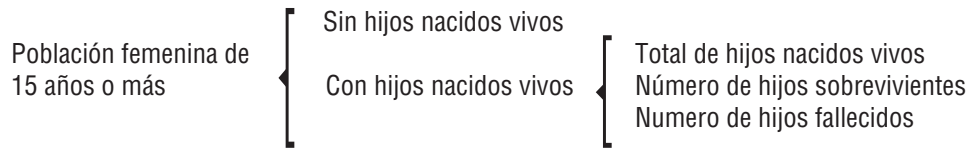

El primero incluye el cálculo del promedio de hijos por mujer y se basa en la respuesta a la pregunta: ¿Cuántas hijas e hijos nacidos vivos ha tenido usted en total?

El segundo se obtuvo al agregar las respuestas a la pregunta ¿Cuántos hijos/as están vivos actualmente?

Se incluye además, el cuadro 3.3 que cruza esta misma información por estado civil, situación laboral y número de hijos nacidos vivos tenidos.

Los tres cuadros se presentan detallados por grupo de edad de la madre.

## Características sociales y culturales de la población

### 4.- Educación

El grado de desarrollo de un país está determinado en gran medida por el nivel de educación formal alcanzado por sus habitantes. La educación es fundamental en la preparación de los recursos humanos, para mejorar la eficiencia social, la productividad, y ampliar las oportunidades de acceso al bienestar y de participación social, cultural y política.

Conforme aumenta la educación de la población, mejora su calidad de vida. La información censal acerca de la educación de los habitantes del país permite implementar las acciones y políticas orientadas a optimizar la calidad y cantidad de la educación. Si se la relaciona con otras variables, puede aportar, asimismo, bases para coordinar los programas educacionales con las necesidades planteadas por el desarrollo nacional y regional. Por otra parte, a nivel regional y comunal resulta de alto interés conocer la realidad educacional de los habitantes para emprender diversas acciones en los distintos ámbitos de la vida local.

Las preguntas sobre educación se formularon a todas las personas de 5 años o más.

#### Alfabetismo

La condición de alfabetismo permite conocer los avances y rezagos en cuanto a la población que sabe leer y escribir a la vez, con el objetivo de implementar políticas tendientes a mejorar la situación existente. El cuadro 4.1 presenta la condición y el porcentaje de alfabetismo y su distribución regional según edad, para las personas de 10 años o más, como se muestra a continuación.

## Esquema 8

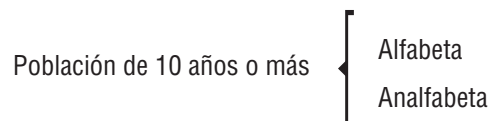

## Nivel de instrucción

El nivel de instrucción y el último curso aprobado, junto con las preguntas socioeconómicas derivadas del censo, contribuyen a identificar el grado de especialización alcanzado por la población de las diferentes áreas geográficas. Estos antecedentes permiten aproximarse a una estimación de los recursos humanos calificados que tiene el país en un momento dado y efectuar la comparación con censos anteriores.

Los dos cuadros sobre este tema aportan al conocimiento del nivel de instrucción y el último curso aprobado, según sexo y grupos de edad, del país. Asimismo, entregan información sobre el número de años de estudio aprobados por la población de 5 años y más.

A continuación, se incluye el detalle del nivel educacional y su asociación con el número de años de estudio aprobados.

### Esquema 9

#### Nivel de Instrucción último curso aprobado

Población Total	Nunca asistió	
	Jardín Infantil/Sala Cuna	
	Kínder/Pre-Kínder	
	Diferencial	
	Básica, Primaria o Preparatoria	1 a 8 / 1 a 6
	Media Científico Humanista o Humanidades	1 a 4 / 1 a 6
	Media Técnico Profesional, Comercial, Industrial o Normalista	1 a 5
	Técnico de Nivel Superior	1 a 4
	Profesional	1 a 7
	Postítulo	1 a 2
	Magíster	1 a 3
	Doctorado	1 a 5

## Internet

Adicionalmente, y por primera vez, se consultó por el uso de internet, pregunta acorde con la realidad actual que vive la sociedad chilena y mundial. En el Censo 2002 sólo se preguntó por la tenencia de computador y de internet como bienes del hogar, por lo que para este Censo se incluyó en la sección de Personas, la pregunta 32 del cuestionario censal: ¿Puede realizar alguna de las siguientes actividades sin ayuda? Las opciones entregadas fueron “Buscar información en Internet” y “Escribir y enviar un correo electrónico”. (Ver Esquema 10).

Esta información permite conocer el alcance de la conectividad que entrega el internet a nivel nacional y comparar su uso a y penetración con otros países.

### Esquema 10

Población de 5 años o más	}	Puede buscar información en Internet
		Puede escribir y enviar un correo electrónico



## 5.- Etnias

El reconocimiento de los diferentes grupos o etnias de los países del mundo es un requisito de todo proceso de desarrollo sustentable basado en el respeto a la diversidad y enriquecimiento de las culturas. Por eso es importante conocer, a través de los censos, su localización geográfica, dimensionar su volumen y las diversas características sociodemográficas de estos grupos.

La Ley N° 19.253, publicada en el Diario Oficial el 5 de octubre de 1993, denominada Ley Indígena, señala las ocho principales etnias y comunidades indígenas de Chile y establece que los “Censos de Población Nacional deberán determinar la población indígena existente en el país”.

En el censo de 1992 se consultó, a las personas de 14 años o más, sobre su eventual pertenencia a alguna de las siguientes culturas: Mapuche, Aymara, Rapa Nui, o ninguna de las anteriores.

En el censo de 2002 se consideró a todas las personas y se aumentó el número de etnias. Lo mismo en el Censo 2012, que buscó centrar la pregunta en la pertenencia a un pueblo indígena, según las etnias consideradas por la ley. Para ello se utilizó el criterio de auto identificación de las personas consultadas, como se muestra a continuación.

### Esquema 11

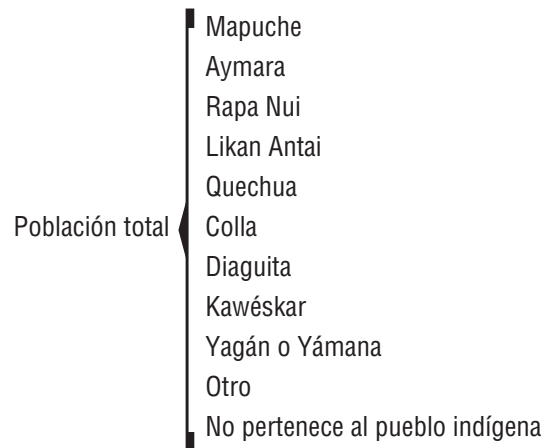

Los primeros dos cuadros muestran la distribución geográfica de la población perteneciente a los distintos grupos étnicos, así como la condición de migración de la población de 5 años o más. La distinción entre no migrantes e inmigrantes se efectuó a partir de la comparación entre la región de residencia habitual en 2007 y en 2012.

El siguiente cuadro muestra el nivel de instrucción de la población étnica y la que no por grupos de edad, este cuadro entrega información importante respecto al nivel educacional de la población del país.

Los siguientes dos cuadros se presentan para la población de 15 años o más de cada etnia, porque desde esa edad se consultan las características laborales. Éstos permiten obtener una visión general acerca de las características de la inserción laboral y de los sectores económicos donde se desempeñan las personas que se identificaron como pertenecientes a las diferentes etnias.

Los dos últimos cuadros hacen referencia al tamaño de los hogares con jefes pertenecientes a alguna etnia y los idiomas en los que la población puede mantener una conversación.

## 6.- Religión

La pregunta sobre religión se efectuó a todas las personas de 15 años o más y pretende distinguir los tipos de religión que se profesan en el país. En el Censo 2012 esta pregunta incluyó más opciones de respuesta respecto a las planteadas en los censos de 1992 y 2002.

En el Censo 2012 las posibilidades incluidas en el cuestionario fueron las siguientes:

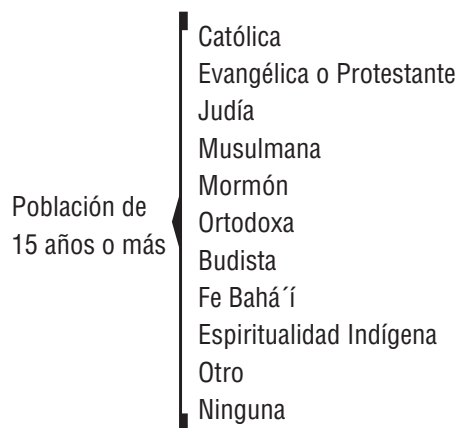

El primer cuadro de esta sección contribuye a caracterizar a la población que declaró alguna religión, según la región donde vive, el sexo y los grupos de edad a los que pertenece. El segundo, incorpora el estado civil actual de quienes profesan alguna religión; y el último cuadro distingue según el nivel educacional alcanzado por esas personas.

## 7.- Discapacidad

Conocer la magnitud, las características sociodemográficas y la distribución territorial de la población que presenta discapacidades, constituye una información de gran valor para el desarrollo de políticas y acciones en diversos sectores, como educación, salud, empleo, vivienda y otros, con el objetivo de mejorar su calidad de vida.

La pregunta sobre condición permanente se efectuó a todas las personas, las que podían declarar más de una discapacidad. Con el objetivo de investigar algunas discapacidades. En los casos de la ceguera y de la sordera, se incluyó la posibilidad de discapacidad total. (Ver Esquema 13).

El primer cuadro presenta el total de personas con discapacidades según regiones, edad y sexo de los afectados. El segundo, desglosa el nivel de educación de la población con discapacidades. Los últimos dos cuadros se refieren a la población de 15 años y más con discapacidades, y se le caracteriza de acuerdo con su educación e inserción laboral. Se distingue el tipo y condición de actividad y la categoría ocupacional de los ocupados, según los años de estudio aprobados.

## Esquema 13

Las discapacidades consultadas en el Censo 2012

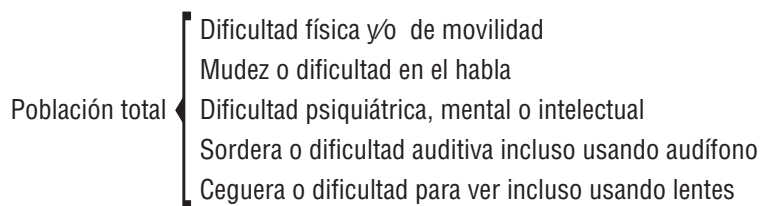

## Características económicas de la población

### 8.- Laborales

En este capítulo se presentan los cuadros con la información de la población en edad de trabajar y su condición económica. Los datos sobre el volumen, la distribución espacial y la disponibilidad de la población económicamente activa, permiten conocer el grado de utilización de los recursos humanos en la estructura productiva del país y, a la vez, orientarlos a los programas de desarrollo público y privados.

Con las respuestas a las preguntas del cuestionario, se elaboraron tres cuadros sobre la situación laboral de la población que incluyen la información a nivel regional. En el primer cuadro se indica la condición de actividad según



sexo y grupos de edad. El segundo cuadro plantea las categorías ocupacionales de la población según el nivel educacional. Finalmente, el cuadro 8.3 entrega información respecto de la población que trabaja y estudia por categoría ocupacional, según el nivel educacional, entre otras variables.

A continuación se presentan los esquemas conceptuales con sus categorías y los cuadros correspondientes se relacionaron con variables demográficas y sociales, lo que permite caracterizar a la población desde una perspectiva económica. (Ver Esquema 14).

Las respuestas a la primera de las preguntas de caracterización económica del cuestionario censal permiten identificar a la Población Económicamente Activa (PEA) de 15 años y más, la que constituye la fuerza laboral, y a la que está fuera del mercado laboral, es decir a la Población No económicamente Activa (PNEA). Con estos antecedentes se obtiene la tasa de participación laboral.

#### Esquema 14

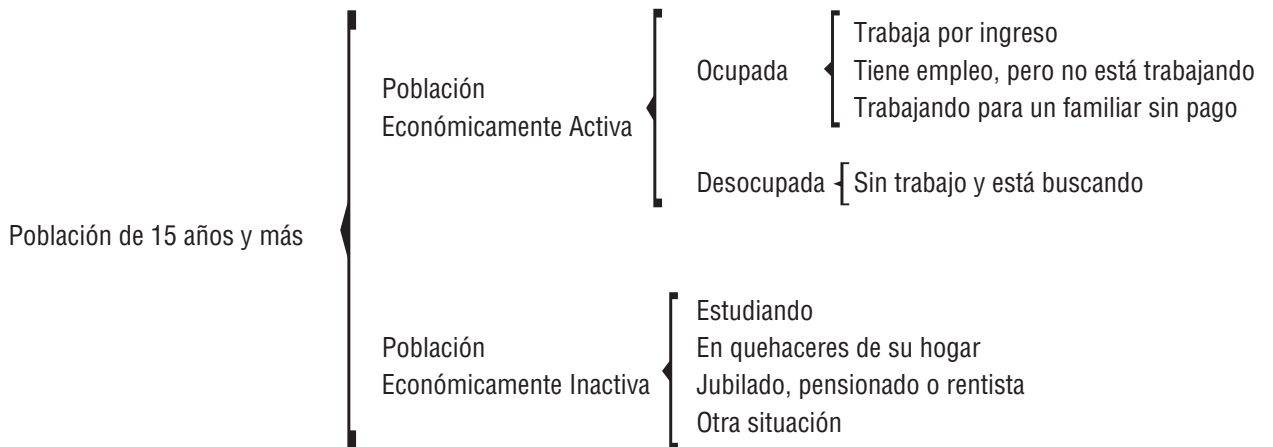

Con las respuestas obtenidas en la pregunta 37 del cuestionario censal se pretende identificar la posición o situación en las que se encuentran las personas, hombres y mujeres de los distintos grupos de edad, respecto de un empleo. Esta pregunta señala el rol de las personas en las organizaciones y en las interrelaciones laborales, como se muestra a continuación.

#### Esquema 15

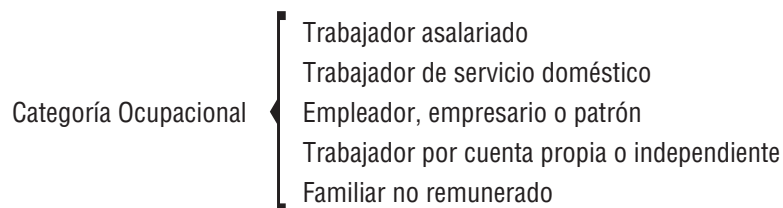

## 9.- Desplazamiento por trabajo o estudio

La presentación del siguiente capítulo contempla la información sobre el desplazamiento de las personas que trabajan o estudian y sus principales características, registradas en los cuadros 9.1 al 9.4.

En una primera parte, los cuadros entregan antecedentes sobre el desplazamiento según sexo en los siguientes ámbitos:

- Población de 15 años y más que trabaja o estudia, por sexo y tipo de desplazamiento según comuna de residencia habitual y motivo del desplazamiento
- Población de 15 años y más que trabaja o estudia, por sexo y tipo de desplazamiento según grupos de edad y años de estudio aprobados

- Población de 15 años y más que estudia, por sexo y tipo de desplazamiento según grupos de edad y años de estudio aprobados
- Población de 15 años y más que trabaja, por sexo y tipo de desplazamiento según grupos de edad y años de estudio aprobados.

Con estos datos, es posible elaborar información sobre una gran gama de temas tales como:

- Intensidad de desplazamiento entre las regiones
- Indicadores de movilidad de las personas
- Localización de los centros de trabajo y estudio

## Tipo de desplazamiento

Para determinar el tipo de desplazamiento de la población se debe primero tener en cuenta el lugar de residencia habitual de las personas. Por ello, y siendo el Censo 2012 el primer censo de derecho en donde se censó a la población en su lugar de residencia habitual, se estableció de manera obvia para toda la población su lugar de residencia habitual, con lo que se señala el punto de origen de la variable en estudio y es, entre otros aspectos, un ingrediente fundamental para los planes y políticas de desarrollo municipal y regional, como se muestra a continuación.

### Esquema 16

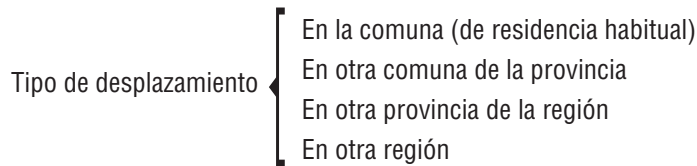

## Motivo del desplazamiento

El motivo del desplazamiento, si la persona se trasladó por trabajo o estudio, se determinó mediante las respuestas obtenidas en dos preguntas distintas del cuestionario censal. De ésta forma las personas que trabajan y estudian fueron determinados por aquellas personas que respondieron “sí”, a la pregunta ¿Estudia actualmente en alguno de los niveles educacionales anteriormente expuestos?, y todos aquéllos que contestaron en la pregunta 36 alguna de las siguientes alternativas “Trabajando por ingreso”, “Tiene empleo, pero no está trabajando”, “Trabajando para un familiar sin pago” o “Sin trabajo y está buscando”, como se presenta en el siguiente esquema.

### Esquema 17



**censo**  
**>> 2012**

Cuadros  
Estadísticos

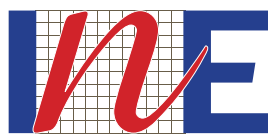

Instituto Nacional de Estadísticas • Chile





**CUADRO 1.1: POBLACIÓN TOTAL, POR SEXO E ÍNDICE DE MASCULINIDAD, SEGÚN REGIÓN Y ÁREA URBANA-RURAL**

REGIÓN, PROVINCIA, COMUNA Y ÁREA URBANA-RURAL	SEXO			
	Ambos sexos	Hombres	Mujeres	Índice de masculinidad
<b>TOTAL PAÍS</b>	<b>16.634.603</b>	<b>8.101.890</b>	<b>8.532.713</b>	<b>94,95</b>
Urbana	14.462.858	6.981.848	7.481.010	93,33
Rural	2.171.745	1.120.042	1.051.703	106,50
<b>REGIÓN DE ARICA Y PARINACOTA</b>	<b>213.816</b>	<b>105.005</b>	<b>108.811</b>	<b>96,50</b>
Urbana	196.590	95.355	101.235	94,19
Rural	17.226	9.650	7.576	127,38
<b>Provincia de Arica</b>	<b>211.615</b>	<b>103.808</b>	<b>107.807</b>	<b>96,29</b>
Urbana	196.590	95.355	101.235	94,19
Rural	15.025	8.453	6.572	128,62
<b>Arica</b>	<b>210.936</b>	<b>103.459</b>	<b>107.477</b>	<b>96,26</b>
Urbana	196.590	95.355	101.235	94,19
Rural	14.346	8.104	6.242	129,83
<b>Camarones</b>	<b>679</b>	<b>349</b>	<b>330</b>	<b>105,76</b>
Urbana	0	0	0	0,00
Rural	679	349	330	105,76
<b>Provincia de Parinacota</b>	<b>2.201</b>	<b>1.197</b>	<b>1.004</b>	<b>119,22</b>
Urbana	0	0	0	0,00
Rural	2.201	1.197	1.004	119,22
<b>Putre</b>	<b>1.462</b>	<b>814</b>	<b>648</b>	<b>125,62</b>
Urbana	0	0	0	0,00
Rural	1.462	814	648	125,62
<b>General Lagos</b>	<b>739</b>	<b>383</b>	<b>356</b>	<b>107,58</b>
Urbana	0	0	0	0,00
Rural	739	383	356	107,58
<b>REGIÓN DE TARAPACÁ</b>	<b>300.021</b>	<b>151.084</b>	<b>148.937</b>	<b>101,44</b>
Urbana	287.287	142.982	144.305	99,08
Rural	12.734	8.102	4.632	174,91
<b>Provincia de Iquique</b>	<b>279.408</b>	<b>140.120</b>	<b>139.288</b>	<b>100,60</b>
Urbana	275.789	137.142	138.647	98,91
Rural	3.619	2.978	641	464,59
<b>Iquique</b>	<b>184.953</b>	<b>92.228</b>	<b>92.725</b>	<b>99,46</b>
Urbana	183.253	91.161	92.092	98,99
Rural	1.700	1.067	633	168,56
<b>Alto Hospicio</b>	<b>94.455</b>	<b>47.892</b>	<b>46.563</b>	<b>102,85</b>
Urbana	92.536	45.981	46.555	98,77
Rural	1.919	1.911	8	23.887,50
<b>Provincia de Tamarugal</b>	<b>20.613</b>	<b>10.964</b>	<b>9.649</b>	<b>113,63</b>
Urbana	11.498	5.840	5.658	103,22
Rural	9.115	5.124	3.991	128,39

CONTINÚA ▶

**CUADRO 1.1: POBLACIÓN TOTAL, POR SEXO E ÍNDICE DE MASCULINIDAD, SEGÚN REGIÓN Y ÁREA URBANA-RURAL**

REGIÓN, PROVINCIA, COMUNA Y ÁREA URBANA-RURAL	SEXO			
	Ambos Sexos	Hombres	Mujeres	Índice de masculinidad
<b>Pozo Almonte</b>	<b>11.519</b>	<b>6.335</b>	<b>5.184</b>	<b>122,20</b>
Urbana	8.097	4.165	3.932	105,93
Rural	3.422	2.170	1.252	173,32
<b>Camiña</b>	<b>1.156</b>	<b>593</b>	<b>563</b>	<b>105,33</b>
Urbana	0	0	0	0,00
Rural	1.156	593	563	105,33
<b>Colchane</b>	<b>1.384</b>	<b>710</b>	<b>674</b>	<b>105,34</b>
Urbana	0	0	0	0,00
Rural	1.384	710	674	105,34
<b>Huara</b>	<b>2.360</b>	<b>1.248</b>	<b>1.112</b>	<b>112,23</b>
Urbana	0	0	0	0,00
Rural	2.360	1.248	1.112	112,23
<b>Pica</b>	<b>4.194</b>	<b>2.078</b>	<b>2.116</b>	<b>98,20</b>
Urbana	3.401	1.675	1.726	97,05
Rural	793	403	390	103,33
<b>REGIÓN DE ANTOFAGASTA</b>	<b>547.463</b>	<b>272.785</b>	<b>274.678</b>	<b>99,31</b>
Urbana	534.164	266.020	268.144	99,21
Rural	13.299	6.765	6.534	103,54
<b>Provincia de Antofagasta</b>	<b>373.120</b>	<b>185.723</b>	<b>187.397</b>	<b>99,11</b>
Urbana	367.853	183.006	184.847	99,00
Rural	5.267	2.717	2.550	106,55
<b>Antofagasta</b>	<b>348.669</b>	<b>173.245</b>	<b>175.424</b>	<b>98,76</b>
Urbana	345.520	171.628	173.892	98,70
Rural	3.149	1.617	1.532	105,55
<b>Mejillones</b>	<b>9.752</b>	<b>4.991</b>	<b>4.761</b>	<b>104,83</b>
Urbana	9.450	4.835	4.615	104,77
Rural	302	156	146	106,85
<b>Sierra Gorda</b>	<b>1.206</b>	<b>590</b>	<b>616</b>	<b>95,78</b>
Urbana	0	0	0	0,00
Rural	1.206	590	616	95,78
<b>Taltal</b>	<b>13.493</b>	<b>6.897</b>	<b>6.596</b>	<b>104,56</b>
Urbana	12.883	6.543	6.340	103,20
Rural	610	354	256	138,28
<b>Provincia de El Loa</b>	<b>144.659</b>	<b>72.121</b>	<b>72.538</b>	<b>99,43</b>
Urbana	137.153	68.369	68.784	99,40
Rural	7.506	3.752	3.754	99,95
<b>Calama</b>	<b>138.722</b>	<b>69.175</b>	<b>69.547</b>	<b>99,47</b>
Urbana	137.153	68.369	68.784	99,40
Rural	1.569	806	763	105,64

CONTINÚA ▶

**CUADRO 1.1: POBLACIÓN TOTAL, POR SEXO E ÍNDICE DE MASCULINIDAD, SEGÚN REGIÓN Y ÁREA URBANA-RURAL**

REGIÓN, PROVINCIA, COMUNA Y ÁREA URBANA-RURAL	SEXO			
	Ambos Sexos	Hombres	Mujeres	Índice de masculinidad
<b>Ollagüe</b>	<b>332</b>	<b>166</b>	<b>166</b>	<b>100,00</b>
Urbana	0	0	0	0,00
Rural	332	166	166	100,00
<b>San Pedro de Atacama</b>	<b>5.605</b>	<b>2.780</b>	<b>2.825</b>	<b>98,41</b>
Urbana	0	0	0	0,00
Rural	5.605	2.780	2.825	98,41
<b>Provincia de Tocopilla</b>	<b>29.684</b>	<b>14.941</b>	<b>14.743</b>	<b>101,34</b>
Urbana	29.158	14.645	14.513	100,91
Rural	526	296	230	128,70
<b>Tocopilla</b>	<b>25.091</b>	<b>12.557</b>	<b>12.534</b>	<b>100,18</b>
Urbana	24.750	12.344	12.406	99,50
Rural	341	213	128	166,41
<b>María Elena</b>	<b>4.593</b>	<b>2.384</b>	<b>2.209</b>	<b>107,92</b>
Urbana	4.408	2.301	2.107	109,21
Rural	185	83	102	81,37
<b>REGIÓN DE ATACAMA</b>	<b>292.054</b>	<b>147.117</b>	<b>144.937</b>	<b>101,50</b>
Urbana	267.857	133.897	133.960	99,95
Rural	24.197	13.220	10.977	120,43
<b>Provincia de Copiapó</b>	<b>188.323</b>	<b>95.054</b>	<b>93.269</b>	<b>101,91</b>
Urbana	181.631	91.125	90.506	100,68
Rural	6.692	3.929	2.763	142,20
<b>Copiapó</b>	<b>158.261</b>	<b>79.234</b>	<b>79.027</b>	<b>100,26</b>
Urbana	155.630	77.814	77.816	100,00
Rural	2.631	1.420	1.211	117,26
<b>Caldera</b>	<b>16.150</b>	<b>8.323</b>	<b>7.827</b>	<b>106,34</b>
Urbana	15.443	7.929	7.514	105,52
Rural	707	394	313	125,88
<b>Tierra Amarilla</b>	<b>13.912</b>	<b>7.497</b>	<b>6.415</b>	<b>116,87</b>
Urbana	10.558	5.382	5.176	103,98
Rural	3.354	2.115	1.239	170,70
<b>Provincia de Chañaral</b>	<b>30.598</b>	<b>15.589</b>	<b>15.009</b>	<b>103,86</b>
Urbana	28.412	14.420	13.992	103,06
Rural	2.186	1.169	1.017	114,95
<b>Chañaral</b>	<b>14.146</b>	<b>7.157</b>	<b>6.989</b>	<b>102,40</b>
Urbana	12.915	6.500	6.415	101,33
Rural	1.231	657	574	114,46
<b>Diego de Almagro</b>	<b>16.452</b>	<b>8.432</b>	<b>8.020</b>	<b>105,14</b>
Urbana	15.497	7.920	7.577	104,53
Rural	955	512	443	115,58

CONTINÚA ►

**CUADRO 1.1: POBLACIÓN TOTAL, POR SEXO E ÍNDICE DE MASCULINIDAD, SEGÚN REGIÓN Y ÁREA URBANA-RURAL**

REGIÓN, PROVINCIA, COMUNA Y ÁREA URBANA-RURAL	SEXO			
	Ambos Sexos	Hombres	Mujeres	Índice de masculinidad
<b>Provincia de Huasco</b>	<b>73.133</b>	<b>36.474</b>	<b>36.659</b>	<b>99,50</b>
Urbana	57.814	28.352	29.462	96,23
Rural	15.319	8.122	7.197	112,85
<b>Vallenar</b>	<b>52.099</b>	<b>25.704</b>	<b>26.395</b>	<b>97,38</b>
Urbana	46.976	22.971	24.005	95,69
Rural	5.123	2.733	2.390	114,35
<b>Alto del Carmen</b>	<b>5.488</b>	<b>2.922</b>	<b>2.566</b>	<b>113,87</b>
Urbana	0	0	0	0,00
Rural	5.488	2.922	2.566	113,87
<b>Freirina</b>	<b>6.531</b>	<b>3.323</b>	<b>3.208</b>	<b>103,58</b>
Urbana	3.725	1.830	1.895	96,57
Rural	2.806	1.493	1.313	113,71
<b>Huasco</b>	<b>9.015</b>	<b>4.525</b>	<b>4.490</b>	<b>100,78</b>
Urbana	7.113	3.551	3.562	99,69
Rural	1.902	974	928	104,96
<b>REGIÓN DE COQUIMBO</b>	<b>707.654</b>	<b>345.075</b>	<b>362.579</b>	<b>95,17</b>
Urbana	564.859	271.085	293.774	92,28
Rural	142.795	73.990	68.805	107,54
<b>Provincia de Elqui</b>	<b>459.946</b>	<b>223.508</b>	<b>236.438</b>	<b>94,53</b>
Urbana	409.518	196.871	212.647	92,58
Rural	50.428	26.637	23.791	111,96
<b>La Serena</b>	<b>211.275</b>	<b>102.390</b>	<b>108.885</b>	<b>94,03</b>
Urbana	193.129	92.401	100.728	91,73
Rural	18.146	9.989	8.157	122,46
<b>Coquimbo</b>	<b>202.441</b>	<b>97.939</b>	<b>104.502</b>	<b>93,72</b>
Urbana	190.327	91.812	98.515	93,20
Rural	12.114	6.127	5.987	102,34
<b>Andacollo</b>	<b>11.266</b>	<b>5.638</b>	<b>5.628</b>	<b>100,18</b>
Urbana	10.505	5.221	5.284	98,81
Rural	761	417	344	121,22
<b>La Higuera</b>	<b>4.331</b>	<b>2.518</b>	<b>1.813</b>	<b>138,89</b>
Urbana	0	0	0	0,00
Rural	4.331	2.518	1.813	138,89
<b>Paiguano</b>	<b>4.256</b>	<b>2.142</b>	<b>2.114</b>	<b>101,32</b>
Urbana	0	0	0	0,00
Rural	4.256	2.142	2.114	101,32
<b>Vicuña</b>	<b>26.377</b>	<b>12.881</b>	<b>13.496</b>	<b>95,44</b>
Urbana	15.557	7.437	8.120	91,59
Rural	10.820	5.444	5.376	101,26

CONTINÚA ▶

**CUADRO 1.1: POBLACIÓN TOTAL, POR SEXO E ÍNDICE DE MASCULINIDAD, SEGÚN REGIÓN Y ÁREA URBANA-RURAL**

REGIÓN, PROVINCIA, COMUNA Y ÁREA URBANA-RURAL	SEXO			
	Ambos Sexos	Hombres	Mujeres	Índice de masculinidad
<b>Provincia de Choapa</b>	<b>83.934</b>	<b>41.901</b>	<b>42.033</b>	<b>99,69</b>
Urbana	47.124	22.679	24.445	92,78
Rural	36.810	19.222	17.588	109,29
<b>Illapel</b>	<b>30.598</b>	<b>14.917</b>	<b>15.681</b>	<b>95,13</b>
Urbana	22.078	10.482	11.596	90,39
Rural	8.520	4.435	4.085	108,57
<b>Canela</b>	<b>9.182</b>	<b>4.652</b>	<b>4.530</b>	<b>102,69</b>
Urbana	0	0	0	0,00
Rural	9.182	4.652	4.530	102,69
<b>Los Vilos</b>	<b>18.483</b>	<b>9.189</b>	<b>9.294</b>	<b>98,87</b>
Urbana	12.497	6.095	6.402	95,20
Rural	5.986	3.094	2.892	106,98
<b>Salamanca</b>	<b>25.671</b>	<b>13.143</b>	<b>12.528</b>	<b>104,91</b>
Urbana	12.549	6.102	6.447	94,65
Rural	13.122	7.041	6.081	115,79
<b>Provincia de Limarí</b>	<b>163.774</b>	<b>79.666</b>	<b>84.108</b>	<b>94,72</b>
Urbana	108.217	51.535	56.682	90,92
Rural	55.557	28.131	27.426	102,57
<b>Ovalle</b>	<b>105.252</b>	<b>50.732</b>	<b>54.520</b>	<b>93,05</b>
Urbana	81.975	38.917	43.058	90,38
Rural	23.277	11.815	11.462	103,08
<b>Combarbalá</b>	<b>13.818</b>	<b>6.842</b>	<b>6.976</b>	<b>98,08</b>
Urbana	6.092	2.924	3.168	92,30
Rural	7.726	3.918	3.808	102,89
<b>Monte Patria</b>	<b>30.137</b>	<b>14.851</b>	<b>15.286</b>	<b>97,15</b>
Urbana	14.614	7.063	7.551	93,54
Rural	15.523	7.788	7.735	100,69
<b>Punitaqui</b>	<b>10.418</b>	<b>5.190</b>	<b>5.228</b>	<b>99,27</b>
Urbana	5.536	2.631	2.905	90,57
Rural	4.882	2.559	2.323	110,16
<b>Río Hurtado</b>	<b>4.149</b>	<b>2.051</b>	<b>2.098</b>	<b>97,76</b>
Urbana	0	0	0	0,00
Rural	4.149	2.051	2.098	97,76
<b>REGIÓN DE VALPARAÍSO</b>	<b>1.734.917</b>	<b>835.186</b>	<b>899.731</b>	<b>92,83</b>
Urbana	1.575.453	753.697	821.756	91,72
Rural	159.464	81.489	77.975	104,51
<b>Provincia de Valparaíso</b>	<b>734.406</b>	<b>351.855</b>	<b>382.551</b>	<b>91,98</b>
Urbana	713.828	341.234	372.594	91,58
Rural	20.578	10.621	9.957	106,67

CONTINÚA ▶

**CUADRO 1.1: POBLACIÓN TOTAL, POR SEXO E ÍNDICE DE MASCULINIDAD, SEGÚN REGIÓN Y ÁREA URBANA-RURAL**

REGIÓN, PROVINCIA, COMUNA Y ÁREA URBANA-RURAL	SEXO			
	Ambos Sexos	Hombres	Mujeres	Índice de masculinidad
<b>Valparaíso</b>	<b>294.848</b>	<b>142.431</b>	<b>152.417</b>	<b>93,45</b>
Urbana	292.344	141.145	151.199	93,35
Rural	2.504	1.286	1.218	105,58
<b>Casablanca</b>	<b>25.165</b>	<b>12.389</b>	<b>12.776</b>	<b>96,97</b>
Urbana	17.417	8.426	8.991	93,72
Rural	7.748	3.963	3.785	104,70
<b>Concón</b>	<b>37.765</b>	<b>18.282</b>	<b>19.483</b>	<b>93,84</b>
Urbana	36.302	17.466	18.836	92,73
Rural	1.463	816	647	126,12
<b>Juan Fernández</b>	<b>792</b>	<b>400</b>	<b>392</b>	<b>102,04</b>
Urbana	0	0	0	0,00
Rural	792	400	392	102,04
<b>Puchuncaví</b>	<b>16.371</b>	<b>8.204</b>	<b>8.167</b>	<b>100,45</b>
Urbana	12.568	6.262	6.306	99,30
Rural	3.803	1.942	1.861	104,35
<b>Quintero</b>	<b>28.066</b>	<b>13.799</b>	<b>14.267</b>	<b>96,72</b>
Urbana	23.798	11.585	12.213	94,86
Rural	4.268	2.214	2.054	107,79
<b>Viña del Mar</b>	<b>331.399</b>	<b>156.350</b>	<b>175.049</b>	<b>89,32</b>
Urbana	331.399	156.350	175.049	89,32
Rural	0	0	0	0,00
<b>Provincia de Isla de Pascua</b>	<b>5.761</b>	<b>2.975</b>	<b>2.786</b>	<b>106,78</b>
Urbana	5.563	2.864	2.699	106,11
Rural	198	111	87	127,59
<b>Isla de Pascua</b>	<b>5.761</b>	<b>2.975</b>	<b>2.786</b>	<b>106,78</b>
Urbana	5.563	2.864	2.699	106,11
Rural	198	111	87	127,59
<b>Provincia de Los Andes</b>	<b>103.285</b>	<b>50.877</b>	<b>52.408</b>	<b>97,08</b>
Urbana	84.649	41.268	43.381	95,13
Rural	18.636	9.609	9.027	106,45
<b>Los Andes</b>	<b>63.055</b>	<b>30.733</b>	<b>32.322</b>	<b>95,08</b>
Urbana	58.512	28.365	30.147	94,09
Rural	4.543	2.368	2.175	108,87
<b>Calle Larga</b>	<b>13.422</b>	<b>6.776</b>	<b>6.646</b>	<b>101,96</b>
Urbana	8.441	4.209	4.232	99,46
Rural	4.981	2.567	2.414	106,34
<b>Rinconada</b>	<b>9.437</b>	<b>4.759</b>	<b>4.678</b>	<b>101,73</b>
Urbana	7.477	3.751	3.726	100,67
Rural	1.960	1.008	952	105,88

CONTINÚA •

**CUADRO 1.1: POBLACIÓN TOTAL, POR SEXO E ÍNDICE DE MASCULINIDAD, SEGÚN REGIÓN Y ÁREA URBANA-RURAL**

REGIÓN, PROVINCIA, COMUNA Y ÁREA URBANA-RURAL	SEXO			
	Ambos Sexos	Hombres	Mujeres	Índice de masculinidad
<b>San Esteban</b>	<b>17.371</b>	<b>8.609</b>	<b>8.762</b>	<b>98,25</b>
Urbana	10.219	4.943	5.276	93,69
Rural	7.152	3.666	3.486	105,16
<b>Provincia de Petorca</b>	<b>75.183</b>	<b>37.091</b>	<b>38.092</b>	<b>97,37</b>
Urbana	44.311	21.471	22.840	94,01
Rural	30.872	15.620	15.252	102,41
<b>La Ligua</b>	<b>33.667</b>	<b>16.449</b>	<b>17.218</b>	<b>95,53</b>
Urbana	23.601	11.334	12.267	92,39
Rural	10.066	5.115	4.951	103,31
<b>Cabildo</b>	<b>19.630</b>	<b>9.708</b>	<b>9.922</b>	<b>97,84</b>
Urbana	11.533	5.532	6.001	92,18
Rural	8.097	4.176	3.921	106,50
<b>Papudo</b>	<b>5.086</b>	<b>2.557</b>	<b>2.529</b>	<b>101,11</b>
Urbana	3.280	1.639	1.641	99,88
Rural	1.806	918	888	103,38
<b>Petorca</b>	<b>10.074</b>	<b>5.052</b>	<b>5.022</b>	<b>100,60</b>
Urbana	2.931	1.485	1.446	102,70
Rural	7.143	3.567	3.576	99,75
<b>Zapallar</b>	<b>6.726</b>	<b>3.325</b>	<b>3.401</b>	<b>97,77</b>
Urbana	2.966	1.481	1.485	99,73
Rural	3.760	1.844	1.916	96,24
<b>Provincia de Quillota</b>	<b>193.654</b>	<b>93.853</b>	<b>99.801</b>	<b>94,04</b>
Urbana	167.342	80.357	86.985	92,38
Rural	26.312	13.496	12.816	105,31
<b>Quillota</b>	<b>87.824</b>	<b>42.136</b>	<b>45.688</b>	<b>92,23</b>
Urbana	77.367	36.787	40.580	90,65
Rural	10.457	5.349	5.108	104,72
<b>Calera</b>	<b>50.221</b>	<b>24.248</b>	<b>25.973</b>	<b>93,36</b>
Urbana	47.197	22.735	24.462	92,94
Rural	3.024	1.513	1.511	100,13
<b>Hijuelas</b>	<b>16.386</b>	<b>8.160</b>	<b>8.226</b>	<b>99,20</b>
Urbana	8.957	4.338	4.619	93,92
Rural	7.429	3.822	3.607	105,96
<b>La Cruz</b>	<b>17.346</b>	<b>8.436</b>	<b>8.910</b>	<b>94,68</b>
Urbana	15.201	7.326	7.875	93,03
Rural	2.145	1.110	1.035	107,25
<b>Nogales</b>	<b>21.877</b>	<b>10.873</b>	<b>11.004</b>	<b>98,81</b>
Urbana	18.620	9.171	9.449	97,06
Rural	3.257	1.702	1.555	109,45

CONTINUA ▶

**CUADRO 1.1: POBLACIÓN TOTAL, POR SEXO E ÍNDICE DE MASCULINIDAD, SEGÚN REGIÓN Y ÁREA URBANA-RURAL**

REGIÓN, PROVINCIA, COMUNA Y ÁREA URBANA-RURAL	SEXO			
	Ambos Sexos	Hombres	Mujeres	Índice de masculinidad
<b>Provincia de San Antonio</b>	<b>144.480</b>	<b>70.067</b>	<b>74.413</b>	<b>94,16</b>
Urbana	133.513	64.386	69.127	93,14
Rural	10.967	5.681	5.286	107,47
<b>San Antonio</b>	<b>87.772</b>	<b>42.235</b>	<b>45.537</b>	<b>92,75</b>
Urbana	83.828	40.186	43.642	92,08
Rural	3.944	2.049	1.895	108,13
<b>Algarrobo</b>	<b>10.233</b>	<b>4.966</b>	<b>5.267</b>	<b>94,29</b>
Urbana	8.421	4.042	4.379	92,30
Rural	1.812	924	888	104,05
<b>Cartagena</b>	<b>18.029</b>	<b>8.838</b>	<b>9.191</b>	<b>96,16</b>
Urbana	16.425	8.011	8.414	95,21
Rural	1.604	827	777	106,44
<b>El Quisco</b>	<b>11.329</b>	<b>5.513</b>	<b>5.816</b>	<b>94,79</b>
Urbana	10.740	5.223	5.517	94,67
Rural	589	290	299	96,99
<b>El Tabo</b>	<b>8.203</b>	<b>4.079</b>	<b>4.124</b>	<b>98,91</b>
Urbana	7.984	3.964	4.020	98,61
Rural	219	115	104	110,58
<b>Santo Domingo</b>	<b>8.914</b>	<b>4.436</b>	<b>4.478</b>	<b>99,06</b>
Urbana	6.115	2.960	3.155	93,82
Rural	2.799	1.476	1.323	111,56
<b>Provincia de San Felipe de Aconcagua</b>	<b>145.661</b>	<b>70.762</b>	<b>74.899</b>	<b>94,48</b>
Urbana	107.435	51.436	55.999	91,85
Rural	38.226	19.326	18.900	102,25
<b>San Felipe</b>	<b>72.121</b>	<b>34.433</b>	<b>37.688</b>	<b>91,36</b>
Urbana	63.600	30.146	33.454	90,11
Rural	8.521	4.287	4.234	101,25
<b>Catemu</b>	<b>13.902</b>	<b>6.970</b>	<b>6.932</b>	<b>100,55</b>
Urbana	8.020	3.979	4.041	98,47
Rural	5.882	2.991	2.891	103,46
<b>Llailay</b>	<b>22.728</b>	<b>11.116</b>	<b>11.612</b>	<b>95,73</b>
Urbana	17.121	8.203	8.918	91,98
Rural	5.607	2.913	2.694	108,13
<b>Panquehue</b>	<b>6.974</b>	<b>3.472</b>	<b>3.502</b>	<b>99,14</b>
Urbana	4.177	2.093	2.084	100,43
Rural	2.797	1.379	1.418	97,25
<b>Putendo</b>	<b>15.432</b>	<b>7.631</b>	<b>7.801</b>	<b>97,82</b>
Urbana	6.495	3.146	3.349	93,94
Rural	8.937	4.485	4.452	100,74

CONTINÚA ▶



**CUADRO 1.1: POBLACIÓN TOTAL, POR SEXO E ÍNDICE DE MASCULINIDAD, SEGÚN REGIÓN Y ÁREA URBANA-RURAL**

REGIÓN, PROVINCIA, COMUNA Y ÁREA URBANA-RURAL	SEXO			
	Ambos Sexos	Hombres	Mujeres	Índice de masculinidad
<b>Santa María</b>	<b>14.504</b>	<b>7.140</b>	<b>7.364</b>	<b>96,96</b>
Urbana	8.022	3.869	4.153	93,16
Rural	6.482	3.271	3.211	101,87
<b>Provincia de Marga Marga</b>	<b>332.487</b>	<b>157.706</b>	<b>174.781</b>	<b>90,23</b>
Urbana	318.812	150.681	168.131	89,62
Rural	13.675	7.025	6.650	105,64
<b>Quilpué</b>	<b>151.520</b>	<b>71.391</b>	<b>80.129</b>	<b>89,10</b>
Urbana	149.567	70.366	79.201	88,84
Rural	1.953	1.025	928	110,45
<b>Limache</b>	<b>45.277</b>	<b>21.853</b>	<b>23.424</b>	<b>93,29</b>
Urbana	39.595	18.941	20.654	91,71
Rural	5.682	2.912	2.770	105,13
<b>Olmué</b>	<b>16.363</b>	<b>8.074</b>	<b>8.289</b>	<b>97,41</b>
Urbana	11.517	5.601	5.916	94,68
Rural	4.846	2.473	2.373	104,21
<b>Villa Alemana</b>	<b>119.327</b>	<b>56.388</b>	<b>62.939</b>	<b>89,59</b>
Urbana	118.133	55.773	62.360	89,44
Rural	1.194	615	579	106,22
<b>REGIÓN METROPOLITANA DE SANTIAGO</b>	<b>6.685.685</b>	<b>3.235.051</b>	<b>3.450.634</b>	<b>93,75</b>
Urbana	6.434.576	3.107.123	3.327.453	93,38
Rural	251.109	127.928	123.181	103,85
<b>Provincia de Santiago</b>	<b>4.977.637</b>	<b>2.394.485</b>	<b>2.583.152</b>	<b>92,70</b>
Urbana	4.965.190	2.387.776	2.577.414	92,64
Rural	12.447	6.709	5.738	116,92
<b>Santiago</b>	<b>311.415</b>	<b>158.533</b>	<b>152.882</b>	<b>103,70</b>
Urbana	311.415	158.533	152.882	103,70
Rural	0	0	0	0,00
<b>Cerrillos</b>	<b>79.164</b>	<b>38.541</b>	<b>40.623</b>	<b>94,87</b>
Urbana	79.164	38.541	40.623	94,87
Rural	0	0	0	0,00
<b>Cerro Navia</b>	<b>128.090</b>	<b>62.884</b>	<b>65.206</b>	<b>96,44</b>
Urbana	128.090	62.884	65.206	96,44
Rural	0	0	0	0,00
<b>Conchalí</b>	<b>121.118</b>	<b>58.182</b>	<b>62.936</b>	<b>92,45</b>
Urbana	121.118	58.182	62.936	92,45
Rural	0	0	0	0,00
<b>El Bosque</b>	<b>162.671</b>	<b>79.461</b>	<b>83.210</b>	<b>95,49</b>
Urbana	162.671	79.461	83.210	95,49
Rural	0	0	0	0,00

CONTINÚA ▶

**CUADRO 1.1: POBLACIÓN TOTAL, POR SEXO E ÍNDICE DE MASCULINIDAD, SEGÚN REGIÓN Y ÁREA URBANA-RURAL**

REGIÓN, PROVINCIA, COMUNA Y ÁREA URBANA-RURAL	SEXO			
	Ambos Sexos	Hombres	Mujeres	Índice de masculinidad
<b>Estación Central</b>	<b>119.292</b>	<b>57.759</b>	<b>61.533</b>	<b>93,87</b>
Urbana	119.292	57.759	61.533	93,87
Rural	0	0	0	0,00
<b>Huechuraba</b>	<b>87.667</b>	<b>42.765</b>	<b>44.902</b>	<b>95,24</b>
Urbana	87.667	42.765	44.902	95,24
Rural	0	0	0	0,00
<b>Independencia</b>	<b>73.874</b>	<b>34.895</b>	<b>38.979</b>	<b>89,52</b>
Urbana	73.874	34.895	38.979	89,52
Rural	0	0	0	0,00
<b>La Cisterna</b>	<b>80.910</b>	<b>38.423</b>	<b>42.487</b>	<b>90,43</b>
Urbana	80.910	38.423	42.487	90,43
Rural	0	0	0	0,00
<b>La Florida</b>	<b>363.903</b>	<b>174.209</b>	<b>189.694</b>	<b>91,84</b>
Urbana	363.889	174.202	189.687	91,84
Rural	14	7	7	100,00
<b>La Granja</b>	<b>121.214</b>	<b>58.986</b>	<b>62.228</b>	<b>94,79</b>
Urbana	121.214	58.986	62.228	94,79
Rural	0	0	0	0,00
<b>La Pintana</b>	<b>182.930</b>	<b>89.253</b>	<b>93.677</b>	<b>95,28</b>
Urbana	182.930	89.253	93.677	95,28
Rural	0	0	0	0,00
<b>La Reina</b>	<b>91.927</b>	<b>42.865</b>	<b>49.062</b>	<b>87,37</b>
Urbana	91.927	42.865	49.062	87,37
Rural	0	0	0	0,00
<b>Las Condes</b>	<b>282.972</b>	<b>130.586</b>	<b>152.386</b>	<b>85,69</b>
Urbana	282.972	130.586	152.386	85,69
Rural	0	0	0	0,00
<b>Lo Barnechea</b>	<b>97.230</b>	<b>46.550</b>	<b>50.680</b>	<b>91,85</b>
Urbana	96.294	46.083	50.211	91,78
Rural	936	467	469	99,57
<b>Lo Espejo</b>	<b>99.527</b>	<b>48.915</b>	<b>50.612</b>	<b>96,65</b>
Urbana	99.527	48.915	50.612	96,65
Rural	0	0	0	0,00
<b>Lo Prado</b>	<b>94.766</b>	<b>45.728</b>	<b>49.038</b>	<b>93,25</b>
Urbana	94.766	45.728	49.038	93,25
Rural	0	0	0	0,00
<b>Macul</b>	<b>111.436</b>	<b>52.546</b>	<b>58.890</b>	<b>89,23</b>
Urbana	111.436	52.546	58.890	89,23
Rural	0	0	0	0,00

CONTINÚA ▶

**CUADRO 1.1: POBLACIÓN TOTAL, POR SEXO E ÍNDICE DE MASCULINIDAD, SEGÚN REGIÓN Y ÁREA URBANA-RURAL**

REGIÓN, PROVINCIA, COMUNA Y ÁREA URBANA-RURAL	SEXO			
	Ambos Sexos	Hombres	Mujeres	Índice de masculinidad
<b>Maipú</b>	<b>525.229</b>	<b>252.682</b>	<b>272.547</b>	<b>92,71</b>
Urbana	519.669	249.483	270.186	92,34
Rural	5.560	3.199	2.361	135,49
<b>Ñuñoa</b>	<b>195.410</b>	<b>89.190</b>	<b>106.220</b>	<b>83,97</b>
Urbana	195.410	89.190	106.220	83,97
Rural	0	0	0	0,00
<b>Pedro Aguirre Cerda</b>	<b>104.018</b>	<b>50.176</b>	<b>53.842</b>	<b>93,19</b>
Urbana	104.018	50.176	53.842	93,19
Rural	0	0	0	0,00
<b>Peñalolén</b>	<b>237.862</b>	<b>115.103</b>	<b>122.759</b>	<b>93,76</b>
Urbana	237.862	115.103	122.759	93,76
Rural	0	0	0	0,00
<b>Providencia</b>	<b>130.808</b>	<b>60.053</b>	<b>70.755</b>	<b>84,87</b>
Urbana	130.808	60.053	70.755	84,87
Rural	0	0	0	0,00
<b>Pudahuel</b>	<b>225.509</b>	<b>110.030</b>	<b>115.479</b>	<b>95,28</b>
Urbana	219.810	107.133	112.677	95,08
Rural	5.699	2.897	2.802	103,39
<b>Quilicura</b>	<b>197.346</b>	<b>96.400</b>	<b>100.946</b>	<b>95,50</b>
Urbana	197.108	96.261	100.847	95,45
Rural	238	139	99	140,40
<b>Quinta Normal</b>	<b>101.737</b>	<b>49.001</b>	<b>52.736</b>	<b>92,92</b>
Urbana	101.737	49.001	52.736	92,92
Rural	0	0	0	0,00
<b>Recoleta</b>	<b>152.985</b>	<b>74.036</b>	<b>78.949</b>	<b>93,78</b>
Urbana	152.985	74.036	78.949	93,78
Rural	0	0	0	0,00
<b>Renca</b>	<b>142.136</b>	<b>69.732</b>	<b>72.404</b>	<b>96,31</b>
Urbana	142.136	69.732	72.404	96,31
Rural	0	0	0	0,00
<b>San Joaquín</b>	<b>94.255</b>	<b>44.463</b>	<b>49.792</b>	<b>89,30</b>
Urbana	94.255	44.463	49.792	89,30
Rural	0	0	0	0,00
<b>San Miguel</b>	<b>90.846</b>	<b>42.377</b>	<b>48.469</b>	<b>87,43</b>
Urbana	90.846	42.377	48.469	87,43
Rural	0	0	0	0,00
<b>San Ramón</b>	<b>85.195</b>	<b>41.697</b>	<b>43.498</b>	<b>95,86</b>
Urbana	85.195	41.697	43.498	95,86
Rural	0	0	0	0,00

CONTINÚA ►

**CUADRO 1.1: POBLACIÓN TOTAL, POR SEXO E ÍNDICE DE MASCULINIDAD, SEGÚN REGIÓN Y ÁREA URBANA-RURAL**

REGIÓN, PROVINCIA, COMUNA Y ÁREA URBANA-RURAL	SEXO			
	Ambos Sexos	Hombres	Mujeres	Índice de masculinidad
<b>Vitacura</b>	<b>84.195</b>	<b>38.464</b>	<b>45.731</b>	<b>84,11</b>
Urbana	84.195	38.464	45.731	84,11
Rural	0	0	0	0,00
<b>Provincia de Cordillera</b>	<b>618.667</b>	<b>300.364</b>	<b>318.303</b>	<b>94,36</b>
Urbana	601.218	291.694	309.524	94,24
Rural	17.449	8.670	8.779	98,76
<b>Puente Alto</b>	<b>583.471</b>	<b>282.928</b>	<b>300.543</b>	<b>94,14</b>
Urbana	583.471	282.928	300.543	94,14
Rural	0	0	0	0,00
<b>Pirque</b>	<b>20.732</b>	<b>10.311</b>	<b>10.421</b>	<b>98,94</b>
Urbana	9.032	4.493	4.539	98,99
Rural	11.700	5.818	5.882	98,91
<b>San José de Maipo</b>	<b>14.464</b>	<b>7.125</b>	<b>7.339</b>	<b>97,08</b>
Urbana	8.715	4.273	4.442	96,20
Rural	5.749	2.852	2.897	98,45
<b>Provincia de Chacabuco</b>	<b>209.772</b>	<b>106.771</b>	<b>103.001</b>	<b>103,66</b>
Urbana	157.512	80.174	77.338	103,67
Rural	52.260	26.597	25.663	103,64
<b>Colina</b>	<b>113.614</b>	<b>58.487</b>	<b>55.127</b>	<b>106,10</b>
Urbana	86.693	44.939	41.754	107,63
Rural	26.921	13.548	13.373	101,31
<b>Lampa</b>	<b>79.421</b>	<b>39.864</b>	<b>39.557</b>	<b>100,78</b>
Urbana	61.496	30.646	30.850	99,34
Rural	17.925	9.218	8.707	105,87
<b>Tiltil</b>	<b>16.737</b>	<b>8.420</b>	<b>8.317</b>	<b>101,24</b>
Urbana	9.323	4.589	4.734	96,94
Rural	7.414	3.831	3.583	106,92
<b>Provincia de Maipo</b>	<b>445.746</b>	<b>219.256</b>	<b>226.490</b>	<b>96,81</b>
Urbana	389.298	190.561	198.737	95,89
Rural	56.448	28.695	27.753	103,39
<b>San Bernardo</b>	<b>277.802</b>	<b>136.300</b>	<b>141.502</b>	<b>96,32</b>
Urbana	272.655	133.664	138.991	96,17
Rural	5.147	2.636	2.511	104,98
<b>Buín</b>	<b>78.593</b>	<b>38.440</b>	<b>40.153</b>	<b>95,73</b>
Urbana	66.414	32.286	34.128	94,60
Rural	12.179	6.154	6.025	102,14
<b>Calera de Tango</b>	<b>23.113</b>	<b>11.483</b>	<b>11.630</b>	<b>98,74</b>
Urbana	10.233	5.029	5.204	96,64
Rural	12.880	6.454	6.426	100,44

CONTINÚA ►

**CUADRO 1.1: POBLACIÓN TOTAL, POR SEXO E ÍNDICE DE MASCULINIDAD, SEGÚN REGIÓN Y ÁREA URBANA-RURAL**

REGIÓN, PROVINCIA, COMUNA Y ÁREA URBANA-RURAL	SEXO			
	Ambos Sexos	Hombres	Mujeres	Índice de masculinidad
<b>Paine</b>	<b>66.238</b>	<b>33.033</b>	<b>33.205</b>	<b>99,48</b>
Urbana	39.996	19.582	20.414	95,92
Rural	26.242	13.451	12.791	105,16
<b>Provincia de Melipilla</b>	<b>165.789</b>	<b>82.352</b>	<b>83.437</b>	<b>98,70</b>
Urbana	92.072	44.681	47.391	94,28
Rural	73.717	37.671	36.046	104,51
<b>Melipilla</b>	<b>110.871</b>	<b>54.899</b>	<b>55.972</b>	<b>98,08</b>
Urbana	72.056	34.947	37.109	94,17
Rural	38.815	19.952	18.863	105,77
<b>Alhué</b>	<b>5.493</b>	<b>2.786</b>	<b>2.707</b>	<b>102,92</b>
Urbana	2.345	1.186	1.159	102,33
Rural	3.148	1.600	1.548	103,36
<b>Curacaví</b>	<b>28.439</b>	<b>14.023</b>	<b>14.416</b>	<b>97,27</b>
Urbana	17.671	8.548	9.123	93,70
Rural	10.768	5.475	5.293	103,44
<b>María Pinto</b>	<b>12.501</b>	<b>6.227</b>	<b>6.274</b>	<b>99,25</b>
Urbana	0	0	0	0,00
Rural	12.501	6.227	6.274	99,25
<b>San Pedro</b>	<b>8.485</b>	<b>4.417</b>	<b>4.068</b>	<b>108,58</b>
Urbana	0	0	0	0,00
Rural	8.485	4.417	4.068	108,58
<b>Provincia de Talagante</b>	<b>268.074</b>	<b>131.823</b>	<b>136.251</b>	<b>96,75</b>
Urbana	229.286	112.237	117.049	95,89
Rural	38.788	19.586	19.202	102,00
<b>Talagante</b>	<b>65.020</b>	<b>32.175</b>	<b>32.845</b>	<b>97,96</b>
Urbana	52.408	25.903	26.505	97,73
Rural	12.612	6.272	6.340	98,93
<b>El Monte</b>	<b>32.468</b>	<b>16.008</b>	<b>16.460</b>	<b>97,25</b>
Urbana	27.681	13.576	14.105	96,25
Rural	4.787	2.432	2.355	103,27
<b>Isla de Maipo</b>	<b>33.723</b>	<b>16.830</b>	<b>16.893</b>	<b>99,63</b>
Urbana	24.504	12.105	12.399	97,63
Rural	9.219	4.725	4.494	105,14
<b>Padre Hurtado</b>	<b>50.670</b>	<b>25.012</b>	<b>25.658</b>	<b>97,48</b>
Urbana	44.694	21.946	22.748	96,47
Rural	5.976	3.066	2.910	105,36
<b>Peñaflor</b>	<b>86.193</b>	<b>41.798</b>	<b>44.395</b>	<b>94,15</b>
Urbana	79.999	38.707	41.292	93,74
Rural	6.194	3.091	3.103	99,61

CONTINÚA ▶

**CUADRO 1.1: POBLACIÓN TOTAL, POR SEXO E ÍNDICE DE MASCULINIDAD, SEGÚN REGIÓN Y ÁREA URBANA-RURAL**

REGIÓN, PROVINCIA, COMUNA Y ÁREA URBANA-RURAL	SEXO			
	Ambos Sexos	Hombres	Mujeres	Índice de masculinidad
<b>REGIÓN DEL LIBERTADOR GENERAL BERNARDO O'HIGGINS</b>	<b>877.784</b>	<b>433.482</b>	<b>444.302</b>	<b>97,56</b>
Urbana	620.245	300.847	319.398	94,19
Rural	257.539	132.635	124.904	106,19
<b>Provincia de Cachapoal</b>	<b>612.703</b>	<b>302.056</b>	<b>310.647</b>	<b>97,23</b>
Urbana	474.074	230.514	243.560	94,64
Rural	138.629	71.542	67.087	106,64
<b>Rancagua</b>	<b>232.524</b>	<b>113.102</b>	<b>119.422</b>	<b>94,71</b>
Urbana	222.454	107.203	115.251	93,02
Rural	10.070	5.899	4.171	141,43
<b>Codegua</b>	<b>12.727</b>	<b>6.391</b>	<b>6.336</b>	<b>100,87</b>
Urbana	6.726	3.317	3.409	97,30
Rural	6.001	3.074	2.927	105,02
<b>Coinco</b>	<b>6.733</b>	<b>3.388</b>	<b>3.345</b>	<b>101,29</b>
Urbana	4.534	2.239	2.295	97,56
Rural	2.199	1.149	1.050	109,43
<b>Coltauco</b>	<b>18.449</b>	<b>9.170</b>	<b>9.279</b>	<b>98,83</b>
Urbana	9.908	4.791	5.117	93,63
Rural	8.541	4.379	4.162	105,21
<b>Doñihue</b>	<b>21.023</b>	<b>10.496</b>	<b>10.527</b>	<b>99,71</b>
Urbana	17.772	8.795	8.977	97,97
Rural	3.251	1.701	1.550	109,74
<b>Graneros</b>	<b>30.372</b>	<b>14.971</b>	<b>15.401</b>	<b>97,21</b>
Urbana	25.876	12.719	13.157	96,67
Rural	4.496	2.252	2.244	100,36
<b>Las Cabras</b>	<b>21.798</b>	<b>11.037</b>	<b>10.761</b>	<b>102,56</b>
Urbana	7.194	3.508	3.686	95,17
Rural	14.604	7.529	7.075	106,42
<b>Machalí</b>	<b>44.566</b>	<b>21.836</b>	<b>22.730</b>	<b>96,07</b>
Urbana	43.513	21.280	22.233	95,71
Rural	1.053	556	497	111,87
<b>Malloa</b>	<b>14.972</b>	<b>7.526</b>	<b>7.446</b>	<b>101,07</b>
Urbana	6.428	3.228	3.200	100,88
Rural	8.544	4.298	4.246	101,22
<b>Mostazal</b>	<b>23.430</b>	<b>11.674</b>	<b>11.756</b>	<b>99,30</b>
Urbana	18.437	9.148	9.289	98,48
Rural	4.993	2.526	2.467	102,39
<b>Olivar</b>	<b>13.483</b>	<b>6.702</b>	<b>6.781</b>	<b>98,83</b>
Urbana	8.382	4.139	4.243	97,55
Rural	5.101	2.563	2.538	100,99

CONTINÚA •

**CUADRO 1.1: POBLACIÓN TOTAL, POR SEXO E ÍNDICE DE MASCULINIDAD, SEGÚN REGIÓN Y ÁREA URBANA-RURAL**

REGIÓN, PROVINCIA, COMUNA Y ÁREA URBANA-RURAL	SEXO			
	Ambos Sexos	Hombres	Mujeres	Índice de masculinidad
<b>Peumo</b>	<b>14.158</b>	<b>7.132</b>	<b>7.026</b>	<b>101,51</b>
Urbana	9.012	4.473	4.539	98,55
Rural	5.146	2.659	2.487	106,92
<b>Pichidegua</b>	<b>18.637</b>	<b>9.462</b>	<b>9.175</b>	<b>103,13</b>
Urbana	7.441	3.717	3.724	99,81
Rural	11.196	5.745	5.451	105,39
<b>Quinta de Tilcoco</b>	<b>13.508</b>	<b>6.803</b>	<b>6.705</b>	<b>101,46</b>
Urbana	7.732	3.823	3.909	97,80
Rural	5.776	2.980	2.796	106,58
<b>Rengo</b>	<b>56.188</b>	<b>27.444</b>	<b>28.744</b>	<b>95,48</b>
Urbana	44.217	21.397	22.820	93,76
Rural	11.971	6.047	5.924	102,08
<b>Requínoa</b>	<b>26.089</b>	<b>13.138</b>	<b>12.951</b>	<b>101,44</b>
Urbana	14.219	7.048	7.171	98,28
Rural	11.870	6.090	5.780	105,36
<b>San Vicente</b>	<b>44.046</b>	<b>21.784</b>	<b>22.262</b>	<b>97,85</b>
Urbana	20.229	9.689	10.540	91,93
Rural	23.817	12.095	11.722	103,18
<b>Provincia Cardenal Caro</b>	<b>42.676</b>	<b>21.703</b>	<b>20.973</b>	<b>103,48</b>
Urbana	16.375	7.973	8.402	94,89
Rural	26.301	13.730	12.571	109,22
<b>Pichilemu</b>	<b>13.916</b>	<b>6.900</b>	<b>7.016</b>	<b>98,35</b>
Urbana	10.820	5.255	5.565	94,43
Rural	3.096	1.645	1.451	113,37
<b>La Estrella</b>	<b>3.327</b>	<b>1.698</b>	<b>1.629</b>	<b>104,24</b>
Urbana	0	0	0	0,00
Rural	3.327	1.698	1.629	104,24
<b>Litueche</b>	<b>6.118</b>	<b>3.147</b>	<b>2.971</b>	<b>105,92</b>
Urbana	3.265	1.642	1.623	101,17
Rural	2.853	1.505	1.348	111,65
<b>Marchihue</b>	<b>7.557</b>	<b>3.836</b>	<b>3.721</b>	<b>103,09</b>
Urbana	2.290	1.076	1.214	88,63
Rural	5.267	2.760	2.507	110,09
<b>Navidad</b>	<b>5.650</b>	<b>2.931</b>	<b>2.719</b>	<b>107,80</b>
Urbana	0	0	0	0,00
Rural	5.650	2.931	2.719	107,80
<b>Paredones</b>	<b>6.108</b>	<b>3.191</b>	<b>2.917</b>	<b>109,39</b>
Urbana	0	0	0	0,00
Rural	6.108	3.191	2.917	109,39

CONTINUA ▶

**CUADRO 1.1: POBLACIÓN TOTAL, POR SEXO E ÍNDICE DE MASCULINIDAD, SEGÚN REGIÓN Y ÁREA URBANA-RURAL**

REGIÓN, PROVINCIA, COMUNA Y ÁREA URBANA-RURAL	SEXO			
	Ambos Sexos	Hombres	Mujeres	Índice de masculinidad
<b>Provincia de Colchagua</b>	<b>222.405</b>	<b>109.723</b>	<b>112.682</b>	<b>97,37</b>
Urbana	129.796	62.360	67.436	92,47
Rural	92.609	47.363	45.246	104,68
<b>San Fernando</b>	<b>73.727</b>	<b>35.497</b>	<b>38.230</b>	<b>92,85</b>
Urbana	59.349	28.114	31.235	90,01
Rural	14.378	7.383	6.995	105,55
<b>Chépica</b>	<b>15.820</b>	<b>7.950</b>	<b>7.870</b>	<b>101,02</b>
Urbana	8.606	4.224	4.382	96,39
Rural	7.214	3.726	3.488	106,82
<b>Chimbarongo</b>	<b>35.664</b>	<b>17.900</b>	<b>17.764</b>	<b>100,77</b>
Urbana	19.792	9.735	10.057	96,80
Rural	15.872	8.165	7.707	105,94
<b>Lolol</b>	<b>6.630</b>	<b>3.409</b>	<b>3.221</b>	<b>105,84</b>
Urbana	2.280	1.102	1.178	93,55
Rural	4.350	2.307	2.043	112,92
<b>Nancagua</b>	<b>18.921</b>	<b>9.323</b>	<b>9.598</b>	<b>97,13</b>
Urbana	8.756	4.202	4.554	92,27
Rural	10.165	5.121	5.044	101,53
<b>Palmilla</b>	<b>12.373</b>	<b>6.307</b>	<b>6.066</b>	<b>103,97</b>
Urbana	2.456	1.183	1.273	92,93
Rural	9.917	5.124	4.793	106,91
<b>Peralillo</b>	<b>10.933</b>	<b>5.480</b>	<b>5.453</b>	<b>100,50</b>
Urbana	5.397	2.656	2.741	96,90
Rural	5.536	2.824	2.712	104,13
<b>Placilla</b>	<b>9.624</b>	<b>4.814</b>	<b>4.810</b>	<b>100,08</b>
Urbana	2.602	1.282	1.320	97,12
Rural	7.022	3.532	3.490	101,20
<b>Pumanque</b>	<b>3.458</b>	<b>1.766</b>	<b>1.692</b>	<b>104,37</b>
Urbana	0	0	0	0,00
Rural	3.458	1.766	1.692	104,37
<b>Santa Cruz</b>	<b>35.255</b>	<b>17.277</b>	<b>17.978</b>	<b>96,10</b>
Urbana	20.558	9.862	10.696	92,20
Rural	14.697	7.415	7.282	101,83
<b>REGIÓN DEL MAULE</b>	<b>968.336</b>	<b>474.820</b>	<b>493.516</b>	<b>96,21</b>
Urbana	676.810	324.847	351.963	92,30
Rural	291.526	149.973	141.553	105,95
<b>Provincia de Talca</b>	<b>371.783</b>	<b>182.222</b>	<b>189.561</b>	<b>96,13</b>
Urbana	290.269	140.011	150.258	93,18
Rural	81.514	42.211	39.303	107,40

CONTINÚA ▶



**CUADRO 1.1: POBLACIÓN TOTAL, POR SEXO E ÍNDICE DE MASCULINIDAD, SEGÚN REGIÓN Y ÁREA URBANA-RURAL**

REGIÓN, PROVINCIA, COMUNA Y ÁREA URBANA-RURAL	SEXO			
	Ambos Sexos	Hombres	Mujeres	Índice de masculinidad
<b>Talca</b>	<b>201.142</b>	<b>96.558</b>	<b>104.584</b>	<b>92,33</b>
Urbana	192.029	92.010	100.019	91,99
Rural	9.113	4.548	4.565	99,63
<b>Constitución</b>	<b>41.416</b>	<b>20.524</b>	<b>20.892</b>	<b>98,24</b>
Urbana	32.180	15.809	16.371	96,57
Rural	9.236	4.715	4.521	104,29
<b>Curepto</b>	<b>9.714</b>	<b>5.045</b>	<b>4.669</b>	<b>108,05</b>
Urbana	3.162	1.582	1.580	100,13
Rural	6.552	3.463	3.089	112,11
<b>Empedrado</b>	<b>4.292</b>	<b>2.201</b>	<b>2.091</b>	<b>105,26</b>
Urbana	2.965	1.503	1.462	102,80
Rural	1.327	698	629	110,97
<b>Maule</b>	<b>38.329</b>	<b>18.854</b>	<b>19.475</b>	<b>96,81</b>
Urbana	27.588	13.284	14.304	92,87
Rural	10.741	5.570	5.171	107,72
<b>Pelarco</b>	<b>7.959</b>	<b>4.032</b>	<b>3.927</b>	<b>102,67</b>
Urbana	2.534	1.225	1.309	93,58
Rural	5.425	2.807	2.618	107,22
<b>Pencahue</b>	<b>7.936</b>	<b>4.082</b>	<b>3.854</b>	<b>105,92</b>
Urbana	2.179	1.081	1.098	98,45
Rural	5.757	3.001	2.756	108,89
<b>Río Claro</b>	<b>12.929</b>	<b>6.649</b>	<b>6.280</b>	<b>105,88</b>
Urbana	4.061	1.988	2.073	95,90
Rural	8.868	4.661	4.207	110,79
<b>San Clemente</b>	<b>39.554</b>	<b>19.964</b>	<b>19.590</b>	<b>101,91</b>
Urbana	18.897	9.185	9.712	94,57
Rural	20.657	10.779	9.878	109,12
<b>San Rafael</b>	<b>8.512</b>	<b>4.313</b>	<b>4.199</b>	<b>102,71</b>
Urbana	4.674	2.344	2.330	100,60
Rural	3.838	1.969	1.869	105,35
<b>Provincia de Cauquenes</b>	<b>55.884</b>	<b>27.007</b>	<b>28.877</b>	<b>93,52</b>
Urbana	39.598	18.392	21.206	86,73
Rural	16.286	8.615	7.671	112,31
<b>Cauquenes</b>	<b>40.245</b>	<b>19.145</b>	<b>21.100</b>	<b>90,73</b>
Urbana	32.391	14.908	17.483	85,27
Rural	7.854	4.237	3.617	117,14
<b>Chanco</b>	<b>9.003</b>	<b>4.550</b>	<b>4.453</b>	<b>102,18</b>
Urbana	3.800	1.844	1.956	94,27
Rural	5.203	2.706	2.497	108,37

CONTINÚA ▶

**CUADRO 1.1: POBLACIÓN TOTAL, POR SEXO E ÍNDICE DE MASCULINIDAD, SEGÚN REGIÓN Y ÁREA URBANA-RURAL**

REGIÓN, PROVINCIA, COMUNA Y ÁREA URBANA-RURAL	SEXO			
	Ambos Sexos	Hombres	Mujeres	Índice de masculinidad
<b>Pelluhue</b>	<b>6.636</b>	<b>3.312</b>	<b>3.324</b>	<b>99,64</b>
Urbana	3.407	1.640	1.767	92,81
Rural	3.229	1.672	1.557	107,39
<b>Provincia de Curicó</b>	<b>272.752</b>	<b>134.273</b>	<b>138.479</b>	<b>96,96</b>
Urbana	191.168	92.413	98.755	93,58
Rural	81.584	41.860	39.724	105,38
<b>Curicó</b>	<b>141.017</b>	<b>68.321</b>	<b>72.696</b>	<b>93,98</b>
Urbana	123.493	59.423	64.070	92,75
Rural	17.524	8.898	8.626	103,15
<b>Hualañé</b>	<b>9.977</b>	<b>5.082</b>	<b>4.895</b>	<b>103,82</b>
Urbana	5.631	2.802	2.829	99,05
Rural	4.346	2.280	2.066	110,36
<b>Licantén</b>	<b>6.689</b>	<b>3.401</b>	<b>3.288</b>	<b>103,44</b>
Urbana	3.275	1.611	1.664	96,81
Rural	3.414	1.790	1.624	110,22
<b>Molina</b>	<b>40.329</b>	<b>19.723</b>	<b>20.606</b>	<b>95,71</b>
Urbana	33.503	16.209	17.294	93,73
Rural	6.826	3.514	3.312	106,10
<b>Rauco</b>	<b>9.878</b>	<b>4.953</b>	<b>4.925</b>	<b>100,57</b>
Urbana	4.749	2.310	2.439	94,71
Rural	5.129	2.643	2.486	106,32
<b>Romeral</b>	<b>14.460</b>	<b>7.224</b>	<b>7.236</b>	<b>99,83</b>
Urbana	5.783	2.799	2.984	93,80
Rural	8.677	4.425	4.252	104,07
<b>Sagrada Familia</b>	<b>17.839</b>	<b>9.048</b>	<b>8.791</b>	<b>102,92</b>
Urbana	5.620	2.840	2.780	102,16
Rural	12.219	6.208	6.011	103,28
<b>Teno</b>	<b>28.228</b>	<b>14.305</b>	<b>13.923</b>	<b>102,74</b>
Urbana	9.114	4.419	4.695	94,12
Rural	19.114	9.886	9.228	107,13
<b>Vichuquén</b>	<b>4.335</b>	<b>2.216</b>	<b>2.119</b>	<b>104,58</b>
Urbana	0	0	0	0,00
Rural	4.335	2.216	2.119	104,58
<b>Provincia de Linares</b>	<b>267.917</b>	<b>131.318</b>	<b>136.599</b>	<b>96,13</b>
Urbana	155.775	74.031	81.744	90,56
Rural	112.142	57.287	54.855	104,43
<b>Linares</b>	<b>87.661</b>	<b>42.226</b>	<b>45.435</b>	<b>92,94</b>
Urbana	73.489	34.905	38.584	90,46
Rural	14.172	7.321	6.851	106,86

CONTINÚA ▶

**CUADRO 1.1: POBLACIÓN TOTAL, POR SEXO E ÍNDICE DE MASCULINIDAD, SEGÚN REGIÓN Y ÁREA URBANA-RURAL**

REGIÓN, PROVINCIA, COMUNA Y ÁREA URBANA-RURAL	SEXO			
	Ambos Sexos	Hombres	Mujeres	Índice de masculinidad
<b>Colbún</b>	<b>19.361</b>	<b>9.712</b>	<b>9.649</b>	<b>100,65</b>
Urbana	6.402	3.157	3.245	97,29
Rural	12.959	6.555	6.404	102,36
<b>Longaví</b>	<b>28.578</b>	<b>14.452</b>	<b>14.126</b>	<b>102,31</b>
Urbana	6.577	3.152	3.425	92,03
Rural	22.001	11.300	10.701	105,60
<b>Parral</b>	<b>39.404</b>	<b>19.105</b>	<b>20.299</b>	<b>94,12</b>
Urbana	29.319	13.866	15.453	89,73
Rural	10.085	5.239	4.846	108,11
<b>Retiro</b>	<b>18.760</b>	<b>9.369</b>	<b>9.391</b>	<b>99,77</b>
Urbana	4.577	2.189	2.388	91,67
Rural	14.183	7.180	7.003	102,53
<b>San Javier</b>	<b>40.881</b>	<b>19.911</b>	<b>20.970</b>	<b>94,95</b>
Urbana	25.121	11.876	13.245	89,66
Rural	15.760	8.035	7.725	104,01
<b>Villa Alegre</b>	<b>15.428</b>	<b>7.528</b>	<b>7.900</b>	<b>95,29</b>
Urbana	7.386	3.510	3.876	90,56
Rural	8.042	4.018	4.024	99,85
<b>Yerbas Buenas</b>	<b>17.844</b>	<b>9.015</b>	<b>8.829</b>	<b>102,11</b>
Urbana	2.904	1.376	1.528	90,05
Rural	14.940	7.639	7.301	104,63
<b>REGIÓN DEL BIOBÍO</b>	<b>1.971.998</b>	<b>956.978</b>	<b>1.015.020</b>	<b>94,28</b>
Urbana	1.620.469	777.182	843.287	92,16
Rural	351.529	179.796	171.733	104,70
<b>Provincia de Concepción</b>	<b>971.368</b>	<b>468.336</b>	<b>503.032</b>	<b>93,10</b>
Urbana	937.991	450.875	487.116	92,56
Rural	33.377	17.461	15.916	109,71
<b>Concepción</b>	<b>214.926</b>	<b>103.793</b>	<b>111.133</b>	<b>93,40</b>
Urbana	210.891	101.761	109.130	93,25
Rural	4.035	2.032	2.003	101,45
<b>Coronel</b>	<b>109.313</b>	<b>53.289</b>	<b>56.024</b>	<b>95,12</b>
Urbana	106.124	51.656	54.468	94,84
Rural	3.189	1.633	1.556	104,95
<b>Chiguayante</b>	<b>85.689</b>	<b>40.718</b>	<b>44.971</b>	<b>90,54</b>
Urbana	85.613	40.682	44.931	90,54
Rural	76	36	40	90,00
<b>Florida</b>	<b>9.117</b>	<b>4.549</b>	<b>4.568</b>	<b>99,58</b>
Urbana	4.414	2.121	2.293	92,50
Rural	4.703	2.428	2.275	106,73

CONTINÚA ▶

**CUADRO 1.1: POBLACIÓN TOTAL, POR SEXO E ÍNDICE DE MASCULINIDAD, SEGÚN REGIÓN Y ÁREA URBANA-RURAL**

REGIÓN, PROVINCIA, COMUNA Y ÁREA URBANA-RURAL	SEXO			
	Ambos Sexos	Hombres	Mujeres	Índice de masculinidad
<b>Hualqui</b>	<b>23.016</b>	<b>11.252</b>	<b>11.764</b>	<b>95,65</b>
Urbana	18.541	8.927	9.614	92,85
Rural	4.475	2.325	2.150	108,14
<b>Lota</b>	<b>48.895</b>	<b>23.857</b>	<b>25.038</b>	<b>95,28</b>
Urbana	48.799	23.808	24.991	95,27
Rural	96	49	47	104,26
<b>Penco</b>	<b>46.265</b>	<b>22.225</b>	<b>24.040</b>	<b>92,45</b>
Urbana	45.806	21.975	23.831	92,21
Rural	459	250	209	119,62
<b>San Pedro de la Paz</b>	<b>121.650</b>	<b>58.472</b>	<b>63.178</b>	<b>92,55</b>
Urbana	121.486	58.393	63.093	92,55
Rural	164	79	85	92,94
<b>Santa Juana</b>	<b>13.228</b>	<b>6.544</b>	<b>6.684</b>	<b>97,91</b>
Urbana	8.795	4.204	4.591	91,57
Rural	4.433	2.340	2.093	111,80
<b>Talcahuano</b>	<b>151.524</b>	<b>73.214</b>	<b>78.310</b>	<b>93,49</b>
Urbana	148.463	71.307	77.156	92,42
Rural	3.061	1.907	1.154	165,25
<b>Tomé</b>	<b>54.770</b>	<b>26.066</b>	<b>28.704</b>	<b>90,81</b>
Urbana	46.889	22.099	24.790	89,14
Rural	7.881	3.967	3.914	101,35
<b>Hualpén</b>	<b>92.975</b>	<b>44.357</b>	<b>48.618</b>	<b>91,24</b>
Urbana	92.170	43.942	48.228	91,11
Rural	805	415	390	106,41
<b>Provincia de Arauco</b>	<b>158.916</b>	<b>78.383</b>	<b>80.533</b>	<b>97,33</b>
Urbana	118.365	57.656	60.709	94,97
Rural	40.551	20.727	19.824	104,56
<b>Lebu</b>	<b>24.189</b>	<b>11.794</b>	<b>12.395</b>	<b>95,15</b>
Urbana	19.539	9.438	10.101	93,44
Rural	4.650	2.356	2.294	102,70
<b>Arauco</b>	<b>34.902</b>	<b>17.326</b>	<b>17.576</b>	<b>98,58</b>
Urbana	25.042	12.307	12.735	96,64
Rural	9.860	5.019	4.841	103,68
<b>Cañete</b>	<b>32.140</b>	<b>15.651</b>	<b>16.489</b>	<b>94,92</b>
Urbana	20.223	9.639	10.584	91,07
Rural	11.917	6.012	5.905	101,81
<b>Contulmo</b>	<b>5.515</b>	<b>2.802</b>	<b>2.713</b>	<b>103,28</b>
Urbana	2.745	1.311	1.434	91,42
Rural	2.770	1.491	1.279	116,58

CONTINÚA ▸

**CUADRO 1.1: POBLACIÓN TOTAL, POR SEXO E ÍNDICE DE MASCULINIDAD, SEGÚN REGIÓN Y ÁREA URBANA-RURAL**

REGIÓN, PROVINCIA, COMUNA Y ÁREA URBANA-RURAL	SEXO			
	Ambos Sexos	Hombres	Mujeres	Índice de masculinidad
<b>Curanilahue</b>	<b>32.810</b>	<b>16.258</b>	<b>16.552</b>	<b>98,22</b>
Urbana	30.789	15.172	15.617	97,15
Rural	2.021	1.086	935	116,15
<b>Los Álamos</b>	<b>19.716</b>	<b>9.661</b>	<b>10.055</b>	<b>96,08</b>
Urbana	17.628	8.582	9.046	94,87
Rural	2.088	1.079	1.009	106,94
<b>Tirúa</b>	<b>9.644</b>	<b>4.891</b>	<b>4.753</b>	<b>102,90</b>
Urbana	2.399	1.207	1.192	101,26
Rural	7.245	3.684	3.561	103,45
<b>Provincia de Biobío</b>	<b>379.407</b>	<b>185.830</b>	<b>193.577</b>	<b>96,00</b>
Urbana	259.963	124.816	135.147	92,36
Rural	119.444	61.014	58.430	104,42
<b>Los Ángeles</b>	<b>187.494</b>	<b>90.791</b>	<b>96.703</b>	<b>93,89</b>
Urbana	136.921	65.259	71.662	91,06
Rural	50.573	25.532	25.041	101,96
<b>Antuco</b>	<b>4.093</b>	<b>2.017</b>	<b>2.076</b>	<b>97,16</b>
Urbana	0	0	0	0,00
Rural	4.093	2.017	2.076	97,16
<b>Cabrero</b>	<b>28.145</b>	<b>13.972</b>	<b>14.173</b>	<b>98,58</b>
Urbana	21.492	10.488	11.004	95,31
Rural	6.653	3.484	3.169	109,94
<b>Laja</b>	<b>23.313</b>	<b>11.506</b>	<b>11.807</b>	<b>97,45</b>
Urbana	17.248	8.408	8.840	95,11
Rural	6.065	3.098	2.967	104,42
<b>Mulchén</b>	<b>28.747</b>	<b>14.064</b>	<b>14.683</b>	<b>95,78</b>
Urbana	22.950	10.989	11.961	91,87
Rural	5.797	3.075	2.722	112,97
<b>Nacimiento</b>	<b>26.828</b>	<b>13.312</b>	<b>13.516</b>	<b>98,49</b>
Urbana	23.049	11.205	11.844	94,60
Rural	3.779	2.107	1.672	126,02
<b>Negrete</b>	<b>9.394</b>	<b>4.696</b>	<b>4.698</b>	<b>99,96</b>
Urbana	4.873	2.419	2.454	98,57
Rural	4.521	2.277	2.244	101,47
<b>Quilaco</b>	<b>3.980</b>	<b>2.025</b>	<b>1.955</b>	<b>103,58</b>
Urbana	0	0	0	0,00
Rural	3.980	2.025	1.955	103,58
<b>Quilleco</b>	<b>9.896</b>	<b>4.970</b>	<b>4.926</b>	<b>100,89</b>
Urbana	0	0	0	0,00
Rural	9.896	4.970	4.926	100,89

CONTINÚA ▶

**CUADRO 1.1: POBLACIÓN TOTAL, POR SEXO E ÍNDICE DE MASCULINIDAD, SEGÚN REGIÓN Y ÁREA URBANA-RURAL**

REGIÓN, PROVINCIA, COMUNA Y ÁREA URBANA-RURAL	SEXO			
	Ambos Sexos	Hombres	Mujeres	Índice de masculinidad
<b>San Rosendo</b>	<b>3.757</b>	<b>1.869</b>	<b>1.888</b>	<b>98,99</b>
Urbana	3.215	1.583	1.632	97,00
Rural	542	286	256	111,72
<b>Santa Bárbara</b>	<b>13.481</b>	<b>6.632</b>	<b>6.849</b>	<b>96,83</b>
Urbana	7.841	3.682	4.159	88,53
Rural	5.640	2.950	2.690	109,67
<b>Tucapel</b>	<b>13.497</b>	<b>6.586</b>	<b>6.911</b>	<b>95,30</b>
Urbana	10.301	4.982	5.319	93,66
Rural	3.196	1.604	1.592	100,75
<b>Yumbel</b>	<b>20.525</b>	<b>10.163</b>	<b>10.362</b>	<b>98,08</b>
Urbana	12.073	5.801	6.272	92,49
Rural	8.452	4.362	4.090	106,65
<b>Alto Biobío</b>	<b>6.257</b>	<b>3.227</b>	<b>3.030</b>	<b>106,50</b>
Urbana	0	0	0	0,00
Rural	6.257	3.227	3.030	106,50
<b>Provincia de Ñuble</b>	<b>462.307</b>	<b>224.429</b>	<b>237.878</b>	<b>94,35</b>
Urbana	304.150	143.835	160.315	89,72
Rural	158.157	80.594	77.563	103,91
<b>Chillán</b>	<b>175.869</b>	<b>82.784</b>	<b>93.085</b>	<b>88,93</b>
Urbana	159.275	74.506	84.769	87,89
Rural	16.594	8.278	8.316	99,54
<b>Bulnes</b>	<b>20.763</b>	<b>10.163</b>	<b>10.600</b>	<b>95,88</b>
Urbana	13.420	6.429	6.991	91,96
Rural	7.343	3.734	3.609	103,46
<b>Cobquecura</b>	<b>5.050</b>	<b>2.545</b>	<b>2.505</b>	<b>101,60</b>
Urbana	0	0	0	0,00
Rural	5.050	2.545	2.505	101,60
<b>Coelemu</b>	<b>15.711</b>	<b>7.737</b>	<b>7.974</b>	<b>97,03</b>
Urbana	10.308	4.953	5.355	92,49
Rural	5.403	2.784	2.619	106,30
<b>Coihueco</b>	<b>25.175</b>	<b>12.585</b>	<b>12.590</b>	<b>99,96</b>
Urbana	8.569	4.103	4.466	91,87
Rural	16.606	8.482	8.124	104,41
<b>Chillán Viejo</b>	<b>28.735</b>	<b>13.723</b>	<b>15.012</b>	<b>91,41</b>
Urbana	25.740	12.183	13.557	89,87
Rural	2.995	1.540	1.455	105,84
<b>El Carmen</b>	<b>12.302</b>	<b>6.145</b>	<b>6.157</b>	<b>99,81</b>
Urbana	4.881	2.278	2.603	87,51
Rural	7.421	3.867	3.554	108,81

CONTINÚA ▶

**CUADRO 1.1: POBLACIÓN TOTAL, POR SEXO E ÍNDICE DE MASCULINIDAD, SEGÚN REGIÓN Y ÁREA URBANA-RURAL**

REGIÓN, PROVINCIA, COMUNA Y ÁREA URBANA-RURAL	SEXO			
	Ambos Sexos	Hombres	Mujeres	Índice de masculinidad
<b>Ninhue</b>	<b>5.268</b>	<b>2.670</b>	<b>2.598</b>	<b>102,77</b>
Urbana	0	0	0	0,00
Rural	5.268	2.670	2.598	102,77
<b>Ñiquén</b>	<b>10.776</b>	<b>5.466</b>	<b>5.310</b>	<b>102,94</b>
Urbana	0	0	0	0,00
Rural	10.776	5.466	5.310	102,94
<b>Pemuco</b>	<b>8.372</b>	<b>4.209</b>	<b>4.163</b>	<b>101,10</b>
Urbana	4.097	2.003	2.094	95,65
Rural	4.275	2.206	2.069	106,62
<b>Pinto</b>	<b>10.673</b>	<b>5.297</b>	<b>5.376</b>	<b>98,53</b>
Urbana	3.673	1.732	1.941	89,23
Rural	7.000	3.565	3.435	103,78
<b>Portezuelo</b>	<b>4.953</b>	<b>2.485</b>	<b>2.468</b>	<b>100,69</b>
Urbana	0	0	0	0,00
Rural	4.953	2.485	2.468	100,69
<b>Quillón</b>	<b>16.652</b>	<b>8.180</b>	<b>8.472</b>	<b>96,55</b>
Urbana	9.554	4.541	5.013	90,58
Rural	7.098	3.639	3.459	105,20
<b>Quirihue</b>	<b>12.633</b>	<b>6.386</b>	<b>6.247</b>	<b>102,23</b>
Urbana	9.779	4.871	4.908	99,25
Rural	2.854	1.515	1.339	113,14
<b>Ránquil</b>	<b>5.989</b>	<b>2.975</b>	<b>3.014</b>	<b>98,71</b>
Urbana	0	0	0	0,00
Rural	5.989	2.975	3.014	98,71
<b>San Carlos</b>	<b>51.183</b>	<b>24.935</b>	<b>26.248</b>	<b>95,00</b>
Urbana	32.085	15.155	16.930	89,52
Rural	19.098	9.780	9.318	104,96
<b>San Fabián</b>	<b>3.780</b>	<b>1.910</b>	<b>1.870</b>	<b>102,14</b>
Urbana	0	0	0	0,00
Rural	3.780	1.910	1.870	102,14
<b>San Ignacio</b>	<b>15.602</b>	<b>7.810</b>	<b>7.792</b>	<b>100,23</b>
Urbana	5.489	2.653	2.836	93,55
Rural	10.113	5.157	4.956	104,06
<b>San Nicolás</b>	<b>10.631</b>	<b>5.332</b>	<b>5.299</b>	<b>100,62</b>
Urbana	4.375	2.125	2.250	94,44
Rural	6.256	3.207	3.049	105,18
<b>Treguaco</b>	<b>5.227</b>	<b>2.657</b>	<b>2.570</b>	<b>103,39</b>
Urbana	0	0	0	0,00
Rural	5.227	2.657	2.570	103,39

CONTINUA ▶

**CUADRO 1.1: POBLACIÓN TOTAL, POR SEXO E ÍNDICE DE MASCULINIDAD, SEGÚN REGIÓN Y ÁREA URBANA-RURAL**

REGIÓN, PROVINCIA, COMUNA Y ÁREA URBANA-RURAL	SEXO			
	Ambos Sexos	Hombres	Mujeres	Índice de masculinidad
<b>Yungay</b>	<b>16.963</b>	<b>8.435</b>	<b>8.528</b>	<b>98,91</b>
Urbana	12.905	6.303	6.602	95,47
Rural	4.058	2.132	1.926	110,70
<b>REGIÓN DE LA ARAUCANÍA</b>	<b>913.065</b>	<b>442.728</b>	<b>470.337</b>	<b>94,13</b>
Urbana	631.087	298.058	333.029	89,50
Rural	281.978	144.670	137.308	105,36
<b>Provincia de Cautín</b>	<b>714.173</b>	<b>346.235</b>	<b>367.938</b>	<b>94,10</b>
Urbana	492.221	232.553	259.668	89,56
Rural	221.952	113.682	108.270	105,00
<b>Temuco</b>	<b>269.992</b>	<b>128.021</b>	<b>141.971</b>	<b>90,17</b>
Urbana	253.046	119.481	133.565	89,46
Rural	16.946	8.540	8.406	101,59
<b>Carahue</b>	<b>24.473</b>	<b>12.116</b>	<b>12.357</b>	<b>98,05</b>
Urbana	10.909	5.095	5.814	87,63
Rural	13.564	7.021	6.543	107,31
<b>Cunco</b>	<b>16.361</b>	<b>8.084</b>	<b>8.277</b>	<b>97,67</b>
Urbana	6.816	3.202	3.614	88,60
Rural	9.545	4.882	4.663	104,70
<b>Curarrehue</b>	<b>7.035</b>	<b>3.624</b>	<b>3.411</b>	<b>106,24</b>
Urbana	0	0	0	0,00
Rural	7.035	3.624	3.411	106,24
<b>Freire</b>	<b>22.148</b>	<b>11.040</b>	<b>11.108</b>	<b>99,39</b>
Urbana	7.570	3.592	3.978	90,30
Rural	14.578	7.448	7.130	104,46
<b>Galvarino</b>	<b>12.920</b>	<b>6.589</b>	<b>6.331</b>	<b>104,08</b>
Urbana	3.964	1.908	2.056	92,80
Rural	8.956	4.681	4.275	109,50
<b>Gorbea</b>	<b>14.259</b>	<b>6.897</b>	<b>7.362</b>	<b>93,68</b>
Urbana	8.215	3.809	4.406	86,45
Rural	6.044	3.088	2.956	104,47
<b>Lautaro</b>	<b>35.300</b>	<b>17.086</b>	<b>18.214</b>	<b>93,81</b>
Urbana	24.906	11.678	13.228	88,28
Rural	10.394	5.408	4.986	108,46
<b>Loncoche</b>	<b>22.388</b>	<b>10.827</b>	<b>11.561</b>	<b>93,65</b>
Urbana	14.847	7.012	7.835	89,50
Rural	7.541	3.815	3.726	102,39
<b>Melipeuco</b>	<b>5.782</b>	<b>2.902</b>	<b>2.880</b>	<b>100,76</b>
Urbana	2.664	1.271	1.393	91,24
Rural	3.118	1.631	1.487	109,68

CONTINÚA ▶



**CUADRO 1.1: POBLACIÓN TOTAL, POR SEXO E ÍNDICE DE MASCULINIDAD, SEGÚN REGIÓN Y ÁREA URBANA-RURAL**

REGIÓN, PROVINCIA, COMUNA Y ÁREA URBANA-RURAL	SEXO			
	Ambos Sexos	Hombres	Mujeres	Índice de masculinidad
<b>Nueva Imperial</b>	<b>31.156</b>	<b>15.320</b>	<b>15.836</b>	<b>96,74</b>
Urbana	18.669	8.848	9.821	90,09
Rural	12.487	6.472	6.015	107,60
<b>Padre Las Casas</b>	<b>75.255</b>	<b>36.663</b>	<b>38.592</b>	<b>95,00</b>
Urbana	45.361	21.472	23.889	89,88
Rural	29.894	15.191	14.703	103,32
<b>Perquenco</b>	<b>7.081</b>	<b>3.505</b>	<b>3.576</b>	<b>98,01</b>
Urbana	3.486	1.687	1.799	93,77
Rural	3.595	1.818	1.777	102,31
<b>Pitrufquén</b>	<b>22.758</b>	<b>10.979</b>	<b>11.779</b>	<b>93,21</b>
Urbana	15.237	7.103	8.134	87,32
Rural	7.521	3.876	3.645	106,34
<b>Pucón</b>	<b>22.168</b>	<b>10.757</b>	<b>11.411</b>	<b>94,27</b>
Urbana	14.934	7.028	7.906	88,89
Rural	7.234	3.729	3.505	106,39
<b>Saavedra</b>	<b>11.400</b>	<b>5.595</b>	<b>5.805</b>	<b>96,38</b>
Urbana	2.459	1.129	1.330	84,89
Rural	8.941	4.466	4.475	99,80
<b>Teodoro Schmidt</b>	<b>15.001</b>	<b>7.544</b>	<b>7.457</b>	<b>101,17</b>
Urbana	5.437	2.617	2.820	92,80
Rural	9.564	4.927	4.637	106,25
<b>Toltén</b>	<b>10.741</b>	<b>5.452</b>	<b>5.289</b>	<b>103,08</b>
Urbana	2.804	1.351	1.453	92,98
Rural	7.937	4.101	3.836	106,91
<b>Vilcún</b>	<b>25.766</b>	<b>12.673</b>	<b>13.093</b>	<b>96,79</b>
Urbana	12.725	6.051	6.674	90,67
Rural	13.041	6.622	6.419	103,16
<b>Villarrica</b>	<b>51.511</b>	<b>25.205</b>	<b>26.306</b>	<b>95,81</b>
Urbana	34.522	16.496	18.026	91,51
Rural	16.989	8.709	8.280	105,18
<b>Cholchol</b>	<b>10.678</b>	<b>5.356</b>	<b>5.322</b>	<b>100,64</b>
Urbana	3.650	1.723	1.927	89,41
Rural	7.028	3.633	3.395	107,01
<b>Provincia de Malleco</b>	<b>198.892</b>	<b>96.493</b>	<b>102.399</b>	<b>94,23</b>
Urbana	138.866	65.505	73.361	89,29
Rural	60.026	30.988	29.038	106,72
<b>Angol</b>	<b>50.821</b>	<b>24.513</b>	<b>26.308</b>	<b>93,18</b>
Urbana	46.552	22.239	24.313	91,47
Rural	4.269	2.274	1.995	113,98

CONTINÚA ▶

**CUADRO 1.1: POBLACIÓN TOTAL, POR SEXO E ÍNDICE DE MASCULINIDAD, SEGÚN REGIÓN Y ÁREA URBANA-RURAL**

REGIÓN, PROVINCIA, COMUNA Y ÁREA URBANA-RURAL	SEXO			
	Ambos Sexos	Hombres	Mujeres	Índice de masculinidad
<b>Collipulli</b>	<b>23.336</b>	<b>11.397</b>	<b>11.939</b>	<b>95,46</b>
Urbana	15.678	7.394	8.284	89,26
Rural	7.658	4.003	3.655	109,52
<b>Curacautín</b>	<b>16.508</b>	<b>7.933</b>	<b>8.575</b>	<b>92,51</b>
Urbana	12.635	5.915	6.720	88,02
Rural	3.873	2.018	1.855	108,79
<b>Ercilla</b>	<b>8.490</b>	<b>4.210</b>	<b>4.280</b>	<b>98,36</b>
Urbana	2.190	1.012	1.178	85,91
Rural	6.300	3.198	3.102	103,09
<b>Lonquimay</b>	<b>10.438</b>	<b>5.219</b>	<b>5.219</b>	<b>100,00</b>
Urbana	3.330	1.573	1.757	89,53
Rural	7.108	3.646	3.462	105,31
<b>Los Sauces</b>	<b>7.169</b>	<b>3.584</b>	<b>3.585</b>	<b>99,97</b>
Urbana	4.139	1.982	2.157	91,89
Rural	3.030	1.602	1.428	112,18
<b>Lumaco</b>	<b>9.650</b>	<b>4.910</b>	<b>4.740</b>	<b>103,59</b>
Urbana	2.565	1.214	1.351	89,86
Rural	7.085	3.696	3.389	109,06
<b>Purén</b>	<b>12.016</b>	<b>5.818</b>	<b>6.198</b>	<b>93,87</b>
Urbana	7.458	3.512	3.946	89,00
Rural	4.558	2.306	2.252	102,40
<b>Renaico</b>	<b>10.403</b>	<b>5.045</b>	<b>5.358</b>	<b>94,16</b>
Urbana	6.590	3.128	3.462	90,35
Rural	3.813	1.917	1.896	101,11
<b>Traiguén</b>	<b>17.171</b>	<b>8.132</b>	<b>9.039</b>	<b>89,97</b>
Urbana	13.352	6.158	7.194	85,60
Rural	3.819	1.974	1.845	106,99
<b>Victoria</b>	<b>32.890</b>	<b>15.732</b>	<b>17.158</b>	<b>91,69</b>
Urbana	24.377	11.378	12.999	87,53
Rural	8.513	4.354	4.159	104,69
<b>REGIÓN DE LOS RÍOS</b>	<b>364.592</b>	<b>178.285</b>	<b>186.307</b>	<b>95,69</b>
Urbana	255.666	121.751	133.915	90,92
Rural	108.926	56.534	52.392	107,91
<b>Provincia de Valdivia</b>	<b>272.733</b>	<b>133.046</b>	<b>139.687</b>	<b>95,25</b>
Urbana	204.631	97.599	107.032	91,19
Rural	68.102	35.447	32.655	108,55
<b>Valdivia</b>	<b>154.445</b>	<b>74.460</b>	<b>79.985</b>	<b>93,09</b>
Urbana	143.369	68.252	75.117	90,86
Rural	11.076	6.208	4.868	127,53

CONTINÚA ▶

**CUADRO 1.1: POBLACIÓN TOTAL, POR SEXO E ÍNDICE DE MASCULINIDAD, SEGÚN REGIÓN Y ÁREA URBANA-RURAL**

REGIÓN, PROVINCIA, COMUNA Y ÁREA URBANA-RURAL	SEXO			
	Ambos Sexos	Hombres	Mujeres	Índice de masculinidad
<b>Corral</b>	<b>5.084</b>	<b>2.638</b>	<b>2.446</b>	<b>107,85</b>
Urbana	3.470	1.762	1.708	103,16
Rural	1.614	876	738	118,70
<b>Lanco</b>	<b>15.836</b>	<b>7.720</b>	<b>8.116</b>	<b>95,12</b>
Urbana	11.181	5.360	5.821	92,08
Rural	4.655	2.360	2.295	102,83
<b>Los Lagos</b>	<b>18.733</b>	<b>9.302</b>	<b>9.431</b>	<b>98,63</b>
Urbana	9.969	4.779	5.190	92,08
Rural	8.764	4.523	4.241	106,65
<b>Máfil</b>	<b>7.006</b>	<b>3.433</b>	<b>3.573</b>	<b>96,08</b>
Urbana	4.258	2.021	2.237	90,34
Rural	2.748	1.412	1.336	105,69
<b>Mariquina</b>	<b>19.823</b>	<b>9.904</b>	<b>9.919</b>	<b>99,85</b>
Urbana	8.963	4.291	4.672	91,85
Rural	10.860	5.613	5.247	106,98
<b>Paillaco</b>	<b>19.088</b>	<b>9.339</b>	<b>9.749</b>	<b>95,79</b>
Urbana	10.883	5.205	5.678	91,67
Rural	8.205	4.134	4.071	101,55
<b>Panguipulli</b>	<b>32.718</b>	<b>16.250</b>	<b>16.468</b>	<b>98,68</b>
Urbana	12.538	5.929	6.609	89,71
Rural	20.180	10.321	9.859	104,69
<b>Provincia del Ranco</b>	<b>91.859</b>	<b>45.239</b>	<b>46.620</b>	<b>97,04</b>
Urbana	51.035	24.152	26.883	89,84
Rural	40.824	21.087	19.737	106,84
<b>La Unión</b>	<b>37.009</b>	<b>18.047</b>	<b>18.962</b>	<b>95,17</b>
Urbana	26.102	12.359	13.743	89,93
Rural	10.907	5.688	5.219	108,99
<b>Futrono</b>	<b>13.893</b>	<b>6.911</b>	<b>6.982</b>	<b>98,98</b>
Urbana	6.290	3.069	3.221	95,28
Rural	7.603	3.842	3.761	102,15
<b>Lago Ranco</b>	<b>9.575</b>	<b>4.855</b>	<b>4.720</b>	<b>102,86</b>
Urbana	2.072	992	1.080	91,85
Rural	7.503	3.863	3.640	106,13
<b>Río Bueno</b>	<b>31.382</b>	<b>15.426</b>	<b>15.956</b>	<b>96,68</b>
Urbana	16.571	7.732	8.839	87,48
Rural	14.811	7.694	7.117	108,11
<b>REGIÓN DE LOS LAGOS</b>	<b>798.141</b>	<b>393.962</b>	<b>404.179</b>	<b>97,47</b>
Urbana	570.343	276.562	293.781	94,14
Rural	227.798	117.400	110.398	106,34

CONTINÚA ▶

**CUADRO 1.1: POBLACIÓN TOTAL, POR SEXO E ÍNDICE DE MASCULINIDAD, SEGÚN REGIÓN Y ÁREA URBANA-RURAL**

REGIÓN, PROVINCIA, COMUNA Y ÁREA URBANA-RURAL	SEXO			
	Ambos Sexos	Hombres	Mujeres	Índice de masculinidad
<b>Provincia de Llanquihue</b>	<b>389.640</b>	<b>193.226</b>	<b>196.414</b>	<b>98,38</b>
Urbana	295.074	144.207	150.867	95,59
Rural	94.566	49.019	45.547	107,62
<b>Puerto Montt</b>	<b>238.455</b>	<b>117.345</b>	<b>121.110</b>	<b>96,89</b>
Urbana	208.993	102.235	106.758	95,76
Rural	29.462	15.110	14.352	105,28
<b>Calbuco</b>	<b>32.963</b>	<b>16.747</b>	<b>16.216</b>	<b>103,27</b>
Urbana	15.390	7.627	7.763	98,25
Rural	17.573	9.120	8.453	107,89
<b>Cochamó</b>	<b>3.908</b>	<b>2.084</b>	<b>1.824</b>	<b>114,25</b>
Urbana	0	0	0	0,00
Rural	3.908	2.084	1.824	114,25
<b>Fresia</b>	<b>11.704</b>	<b>5.949</b>	<b>5.755</b>	<b>103,37</b>
Urbana	6.735	3.337	3.398	98,20
Rural	4.969	2.612	2.357	110,82
<b>Frutillar</b>	<b>16.386</b>	<b>8.094</b>	<b>8.292</b>	<b>97,61</b>
Urbana	11.257	5.460	5.797	94,19
Rural	5.129	2.634	2.495	105,57
<b>Los Muermos</b>	<b>16.428</b>	<b>8.347</b>	<b>8.081</b>	<b>103,29</b>
Urbana	6.915	3.307	3.608	91,66
Rural	9.513	5.040	4.473	112,68
<b>Llanquihue</b>	<b>16.520</b>	<b>8.115</b>	<b>8.405</b>	<b>96,55</b>
Urbana	12.159	5.929	6.230	95,17
Rural	4.361	2.186	2.175	100,51
<b>Mauñín</b>	<b>15.707</b>	<b>8.054</b>	<b>7.653</b>	<b>105,24</b>
Urbana	7.241	3.598	3.643	98,76
Rural	8.466	4.456	4.010	111,12
<b>Puerto Varas</b>	<b>37.569</b>	<b>18.491</b>	<b>19.078</b>	<b>96,92</b>
Urbana	26.384	12.714	13.670	93,01
Rural	11.185	5.777	5.408	106,82
<b>Provincia de Chiloé</b>	<b>167.659</b>	<b>83.309</b>	<b>84.350</b>	<b>98,77</b>
Urbana	100.965	49.397	51.568	95,79
Rural	66.694	33.912	32.782	103,45
<b>Castro</b>	<b>43.460</b>	<b>21.290</b>	<b>22.170</b>	<b>96,03</b>
Urbana	34.741	16.909	17.832	94,82
Rural	8.719	4.381	4.338	100,99
<b>Ancud</b>	<b>40.819</b>	<b>20.237</b>	<b>20.582</b>	<b>98,32</b>
Urbana	29.391	14.249	15.142	94,10
Rural	11.428	5.988	5.440	110,07

CONTINÚA ▶

**CUADRO 1.1: POBLACIÓN TOTAL, POR SEXO E ÍNDICE DE MASCULINIDAD, SEGÚN REGIÓN Y ÁREA URBANA-RURAL**

REGIÓN, PROVINCIA, COMUNA Y ÁREA URBANA-RURAL	SEXO			
	Ambos Sexos	Hombres	Mujeres	Índice de masculinidad
<b>Chonchi</b>	<b>14.450</b>	<b>7.081</b>	<b>7.369</b>	<b>96,09</b>
Urbana	5.506	2.672	2.834	94,28
Rural	8.944	4.409	4.535	97,22
<b>Curaco de Vélez</b>	<b>3.584</b>	<b>1.740</b>	<b>1.844</b>	<b>94,36</b>
Urbana	0	0	0	0,00
Rural	3.584	1.740	1.844	94,36
<b>Dalcahue</b>	<b>13.285</b>	<b>6.730</b>	<b>6.555</b>	<b>102,67</b>
Urbana	6.840	3.422	3.418	100,12
Rural	6.445	3.308	3.137	105,45
<b>Puqueldón</b>	<b>4.102</b>	<b>2.033</b>	<b>2.069</b>	<b>98,26</b>
Urbana	0	0	0	0,00
Rural	4.102	2.033	2.069	98,26
<b>Queilén</b>	<b>5.211</b>	<b>2.667</b>	<b>2.544</b>	<b>104,83</b>
Urbana	2.082	1.042	1.040	100,19
Rural	3.129	1.625	1.504	108,05
<b>Quellón</b>	<b>26.057</b>	<b>13.277</b>	<b>12.780</b>	<b>103,89</b>
Urbana	16.949	8.534	8.415	101,41
Rural	9.108	4.743	4.365	108,66
<b>Quemchi</b>	<b>8.405</b>	<b>4.271</b>	<b>4.134</b>	<b>103,31</b>
Urbana	2.393	1.165	1.228	94,87
Rural	6.012	3.106	2.906	106,88
<b>Quinchao</b>	<b>8.286</b>	<b>3.983</b>	<b>4.303</b>	<b>92,56</b>
Urbana	3.063	1.404	1.659	84,63
Rural	5.223	2.579	2.644	97,54
<b>Provincia de Osorno</b>	<b>224.574</b>	<b>108.918</b>	<b>115.656</b>	<b>94,17</b>
Urbana	170.881	81.205	89.676	90,55
Rural	53.693	27.713	25.980	106,67
<b>Osorno</b>	<b>154.137</b>	<b>73.557</b>	<b>80.580</b>	<b>91,28</b>
Urbana	141.968	67.414	74.554	90,42
Rural	12.169	6.143	6.026	101,94
<b>Puerto Octay</b>	<b>8.920</b>	<b>4.627</b>	<b>4.293</b>	<b>107,78</b>
Urbana	0	0	0	0,00
Rural	8.920	4.627	4.293	107,78
<b>Purranque</b>	<b>20.283</b>	<b>9.955</b>	<b>10.328</b>	<b>96,39</b>
Urbana	12.744	6.056	6.688	90,55
Rural	7.539	3.899	3.640	107,12
<b>Puyehue</b>	<b>10.979</b>	<b>5.519</b>	<b>5.460</b>	<b>101,08</b>
Urbana	4.988	2.422	2.566	94,39
Rural	5.991	3.097	2.894	107,01

CONTINÚA ►

**CUADRO 1.1: POBLACIÓN TOTAL, POR SEXO E ÍNDICE DE MASCULINIDAD, SEGÚN REGIÓN Y ÁREA URBANA-RURAL**

REGIÓN, PROVINCIA, COMUNA Y ÁREA URBANA-RURAL	SEXO			
	Ambos Sexos	Hombres	Mujeres	Índice de masculinidad
<b>Río Negro</b>	<b>13.506</b>	<b>6.746</b>	<b>6.760</b>	<b>99,79</b>
Urbana	6.699	3.208	3.491	91,89
Rural	6.807	3.538	3.269	108,23
<b>San Juan de la Costa</b>	<b>6.587</b>	<b>3.476</b>	<b>3.111</b>	<b>111,73</b>
Urbana	0	0	0	0,00
Rural	6.587	3.476	3.111	111,73
<b>San Pablo</b>	<b>10.162</b>	<b>5.038</b>	<b>5.124</b>	<b>98,32</b>
Urbana	4.482	2.105	2.377	88,56
Rural	5.680	2.933	2.747	106,77
<b>Provincia de Palena</b>	<b>16.268</b>	<b>8.509</b>	<b>7.759</b>	<b>109,67</b>
Urbana	3.423	1.753	1.670	104,97
Rural	12.845	6.756	6.089	110,95
<b>Chaitén</b>	<b>3.424</b>	<b>1.841</b>	<b>1.583</b>	<b>116,30</b>
Urbana	0	0	0	0,00
Rural	3.424	1.841	1.583	116,30
<b>Futaleufú</b>	<b>2.297</b>	<b>1.143</b>	<b>1.154</b>	<b>99,05</b>
Urbana	0	0	0	0,00
Rural	2.297	1.143	1.154	99,05
<b>Hualaihué</b>	<b>8.720</b>	<b>4.574</b>	<b>4.146</b>	<b>110,32</b>
Urbana	3.423	1.753	1.670	104,97
Rural	5.297	2.821	2.476	113,93
<b>Palena</b>	<b>1.827</b>	<b>951</b>	<b>876</b>	<b>108,56</b>
Urbana	0	0	0	0,00
Rural	1.827	951	876	108,56
<b>REGIÓN AYSÉN DEL GENERAL CARLOS IBÁÑEZ DEL CAMPO</b>	<b>99.609</b>	<b>50.195</b>	<b>49.414</b>	<b>101,58</b>
Urbana	78.420	38.672	39.748	97,29
Rural	21.189	11.523	9.666	119,21
<b>Provincia de Coyhaique</b>	<b>59.528</b>	<b>29.491</b>	<b>30.037</b>	<b>98,18</b>
Urbana	52.475	25.550	26.925	94,89
Rural	7.053	3.941	3.112	126,64
<b>Coyhaique</b>	<b>58.659</b>	<b>29.000</b>	<b>29.659</b>	<b>97,78</b>
Urbana	52.475	25.550	26.925	94,89
Rural	6.184	3.450	2.734	126,19
<b>Lago Verde</b>	<b>869</b>	<b>491</b>	<b>378</b>	<b>129,89</b>
Urbana	0	0	0	0,00
Rural	869	491	378	129,89
<b>Provincia de Aysén</b>	<b>29.186</b>	<b>15.012</b>	<b>14.174</b>	<b>105,91</b>
Urbana	20.181	10.218	9.963	102,56
Rural	9.005	4.794	4.211	113,84

CONTINÚA ▶

**CUADRO 1.1: POBLACIÓN TOTAL, POR SEXO E ÍNDICE DE MASCULINIDAD, SEGÚN REGIÓN Y ÁREA URBANA-RURAL**

REGIÓN, PROVINCIA, COMUNA Y ÁREA URBANA-RURAL	SEXO			
	Ambos Sexos	Hombres	Mujeres	Índice de masculinidad
<b>Aysén</b>	<b>22.741</b>	<b>11.610</b>	<b>11.131</b>	<b>104,30</b>
Urbana	17.700	8.927	8.773	101,76
Rural	5.041	2.683	2.358	113,78
<b>Cisnes</b>	<b>4.972</b>	<b>2.622</b>	<b>2.350</b>	<b>111,57</b>
Urbana	2.481	1.291	1.190	108,49
Rural	2.491	1.331	1.160	114,74
<b>Guaitecas</b>	<b>1.473</b>	<b>780</b>	<b>693</b>	<b>112,55</b>
Urbana	0	0	0	0,00
Rural	1.473	780	693	112,55
<b>Provincia de Capitán Prat</b>	<b>4.060</b>	<b>2.131</b>	<b>1.929</b>	<b>110,47</b>
Urbana	2.508	1.267	1.241	102,10
Rural	1.552	864	688	125,58
<b>Cochrane</b>	<b>2.976</b>	<b>1.555</b>	<b>1.421</b>	<b>109,43</b>
Urbana	2.508	1.267	1.241	102,10
Rural	468	288	180	160,00
<b>O'Higgins</b>	<b>553</b>	<b>296</b>	<b>257</b>	<b>115,18</b>
Urbana	0	0	0	0,00
Rural	553	296	257	115,18
<b>Tortel</b>	<b>531</b>	<b>280</b>	<b>251</b>	<b>111,55</b>
Urbana	0	0	0	0,00
Rural	531	280	251	111,55
<b>Provincia de General Carrera</b>	<b>6.835</b>	<b>3.561</b>	<b>3.274</b>	<b>108,77</b>
Urbana	3.256	1.637	1.619	101,11
Rural	3.579	1.924	1.655	116,25
<b>Chile Chico</b>	<b>4.627</b>	<b>2.402</b>	<b>2.225</b>	<b>107,96</b>
Urbana	3.256	1.637	1.619	101,11
Rural	1.371	765	606	126,24
<b>Río Ibáñez</b>	<b>2.208</b>	<b>1.159</b>	<b>1.049</b>	<b>110,49</b>
Urbana	0	0	0	0,00
Rural	2.208	1.159	1.049	110,49
<b>REGIÓN DE MAGALLANES Y DE LA ANTÁRTICA CHILENA</b>	<b>159.468</b>	<b>80.137</b>	<b>79.331</b>	<b>101,02</b>
Urbana	149.032	73.770	75.262	98,02
Rural	10.436	6.367	4.069	156,48
<b>Provincia de Magallanes</b>	<b>131.908</b>	<b>65.426</b>	<b>66.482</b>	<b>98,41</b>
Urbana	126.709	62.340	64.369	96,85
Rural	5.199	3.086	2.113	146,05
<b>Punta Arenas</b>	<b>130.704</b>	<b>64.557</b>	<b>66.147</b>	<b>97,60</b>
Urbana	126.709	62.340	64.369	96,85
Rural	3.995	2.217	1.778	124,69

CONTINÚA ▶

**CUADRO 1.1: POBLACIÓN TOTAL, POR SEXO E ÍNDICE DE MASCULINIDAD, SEGÚN REGIÓN Y ÁREA URBANA-RURAL**

REGIÓN, PROVINCIA, COMUNA Y ÁREA URBANA-RURAL	SEXO			
	Ambos Sexos	Hombres	Mujeres	Índice de masculinidad
<b>Laguna Blanca</b>	<b>272</b>	<b>206</b>	<b>66</b>	<b>312,12</b>
Urbana	0	0	0	0,00
Rural	272	206	66	312,12
<b>Río Verde</b>	<b>201</b>	<b>159</b>	<b>42</b>	<b>378,57</b>
Urbana	0	0	0	0,00
Rural	201	159	42	378,57
<b>San Gregorio</b>	<b>731</b>	<b>504</b>	<b>227</b>	<b>222,03</b>
Urbana	0	0	0	0,00
Rural	731	504	227	222,03
<b>Provincia de Antártica Chilena</b>	<b>1.804</b>	<b>1.003</b>	<b>801</b>	<b>125,22</b>
Urbana	0	0	0	0,00
Rural	1.804	1.003	801	125,22
<b>Cabo de Hornos</b>	<b>1.677</b>	<b>897</b>	<b>780</b>	<b>115,00</b>
Urbana	0	0	0	0,00
Rural	1.677	897	780	115,00
<b>Antártica</b>	<b>127</b>	<b>106</b>	<b>21</b>	<b>504,76</b>
Urbana	0	0	0	0,00
Rural	127	106	21	504,76
<b>Provincia de Tierra del Fuego</b>	<b>7.015</b>	<b>4.100</b>	<b>2.915</b>	<b>140,65</b>
Urbana	5.390	2.969	2.421	122,64
Rural	1.625	1.131	494	228,95
<b>Porvenir</b>	<b>5.907</b>	<b>3.383</b>	<b>2.524</b>	<b>134,03</b>
Urbana	5.390	2.969	2.421	122,64
Rural	517	414	103	401,94
<b>Primavera</b>	<b>803</b>	<b>495</b>	<b>308</b>	<b>160,71</b>
Urbana	0	0	0	0,00
Rural	803	495	308	160,71
<b>Timaukel</b>	<b>305</b>	<b>222</b>	<b>83</b>	<b>267,47</b>
Urbana	0	0	0	0,00
Rural	305	222	83	267,47
<b>Provincia Última Esperanza</b>	<b>18.741</b>	<b>9.608</b>	<b>9.133</b>	<b>105,20</b>
Urbana	16.933	8.461	8.472	99,87
Rural	1.808	1.147	661	173,52
<b>Natales</b>	<b>18.505</b>	<b>9.457</b>	<b>9.048</b>	<b>104,52</b>
Urbana	16.933	8.461	8.472	99,87
Rural	1.572	996	576	172,92
<b>Torres del Paine</b>	<b>236</b>	<b>151</b>	<b>85</b>	<b>177,65</b>
Urbana	0	0	0	0,00
Rural	236	151	85	177,65



**CUADRO 1.2: POBLACIÓN TOTAL, POR ÁREA URBANA-RURAL Y SEXO, SEGÚN REGIÓN, GRUPOS QUINQUENALES DE EDAD Y EDAD SIMPLE**

REGIÓN, GRUPOS QUINQUENALES DE EDAD Y EDAD SIMPLE	TOTAL			URBANA			RURAL		
	Ambos sexos	Hombres	Mujeres	Ambos sexos	Hombres	Mujeres	Ambos sexos	Hombres	Mujeres
<b>TOTAL PAÍS</b>	<b>16.634.603</b>	<b>8.101.890</b>	<b>8.532.713</b>	<b>14.462.858</b>	<b>6.981.848</b>	<b>7.481.010</b>	<b>2.171.745</b>	<b>1.120.042</b>	<b>1.051.703</b>
<b>0 a 4 años</b>	<b>1.204.844</b>	<b>613.397</b>	<b>591.447</b>	<b>1.059.124</b>	<b>539.175</b>	<b>519.949</b>	<b>145.720</b>	<b>74.222</b>	<b>71.498</b>
0 años	236.093	120.234	115.859	209.150	106.589	102.561	26.943	13.645	13.298
1 años	239.430	121.900	117.530	210.950	107.435	103.515	28.480	14.465	14.015
2 años	242.083	122.907	119.176	212.431	107.663	104.768	29.652	15.244	14.408
3 años	245.956	125.294	120.662	215.296	109.770	105.526	30.660	15.524	15.136
4 años	241.282	123.062	118.220	211.297	107.718	103.579	29.985	15.344	14.641
<b>5 a 9 años</b>	<b>1.142.257</b>	<b>582.086</b>	<b>560.171</b>	<b>994.400</b>	<b>506.214</b>	<b>488.186</b>	<b>147.857</b>	<b>75.872</b>	<b>71.985</b>
5 años	228.520	116.444	112.076	199.820	101.700	98.120	28.700	14.744	13.956
6 años	228.415	116.916	111.499	199.057	101.835	97.222	29.358	15.081	14.277
7 años	226.036	114.866	111.170	196.684	100.005	96.679	29.352	14.861	14.491
8 años	227.912	116.466	111.446	197.935	100.970	96.965	29.977	15.496	14.481
9 años	231.374	117.394	113.980	200.904	101.704	99.200	30.470	15.690	14.780
<b>10 a 14 años</b>	<b>1.241.622</b>	<b>633.716</b>	<b>607.906</b>	<b>1.075.941</b>	<b>548.277</b>	<b>527.664</b>	<b>165.681</b>	<b>85.439</b>	<b>80.242</b>
10 años	236.653	120.445	116.208	205.589	104.660	100.929	31.064	15.785	15.279
11 años	244.970	125.315	119.655	212.466	108.495	103.971	32.504	16.820	15.684
12 años	252.127	128.268	123.859	218.117	110.774	107.343	34.010	17.494	16.516
13 años	251.327	127.795	123.532	217.665	110.444	107.221	33.662	17.351	16.311
14 años	256.545	131.893	124.652	222.104	113.904	108.200	34.441	17.989	16.452
<b>15 a 19 años</b>	<b>1.370.314</b>	<b>698.024</b>	<b>672.290</b>	<b>1.196.239</b>	<b>606.992</b>	<b>589.247</b>	<b>174.075</b>	<b>91.032</b>	<b>83.043</b>
15 años	265.199	134.604	130.595	230.257	116.658	113.599	34.942	17.946	16.996
16 años	264.897	135.003	129.894	229.700	116.722	112.978	35.197	18.281	16.916
17 años	278.341	142.255	136.086	241.130	122.950	118.180	37.211	19.305	17.906
18 años	286.179	146.074	140.105	251.005	127.227	123.778	35.174	18.847	16.327
19 años	275.698	140.088	135.610	244.147	123.435	120.712	31.551	16.653	14.898
<b>20 a 24 años</b>	<b>1.454.305</b>	<b>734.202</b>	<b>720.103</b>	<b>1.295.347</b>	<b>651.430</b>	<b>643.917</b>	<b>158.958</b>	<b>82.772</b>	<b>76.186</b>
20 años	283.926	142.657	141.269	251.336	125.815	125.521	32.590	16.842	15.748
21 años	299.218	150.821	148.397	266.801	133.896	132.905	32.417	16.925	15.492
22 años	304.441	154.436	150.005	271.149	136.989	134.160	33.292	17.447	15.845
23 años	292.362	147.661	144.701	261.123	131.330	129.793	31.239	16.331	14.908
24 años	274.358	138.627	135.731	244.938	123.400	121.538	29.420	15.227	14.193
<b>25 a 29 años</b>	<b>1.224.217</b>	<b>606.731</b>	<b>617.486</b>	<b>1.095.711</b>	<b>541.673</b>	<b>554.038</b>	<b>128.506</b>	<b>65.058</b>	<b>63.448</b>
25 años	258.253	129.322	128.931	231.314	115.395	115.919	26.939	13.927	13.012
26 años	246.154	121.275	124.879	220.033	107.993	112.040	26.121	13.282	12.839
27 años	248.231	122.815	125.416	222.139	109.712	112.427	26.092	13.103	12.989
28 años	239.099	119.312	119.787	213.867	106.469	107.398	25.232	12.843	12.389
29 años	232.480	114.007	118.473	208.358	102.104	106.254	24.122	11.903	12.219
<b>30 a 34 años</b>	<b>1.172.444</b>	<b>574.743</b>	<b>597.701</b>	<b>1.039.619</b>	<b>508.263</b>	<b>531.356</b>	<b>132.825</b>	<b>66.480</b>	<b>66.345</b>
30 años	267.406	131.632	135.774	237.940	116.783	121.157	29.466	14.849	14.617
31 años	223.275	109.680	113.595	199.430	97.815	101.615	23.845	11.865	11.980
32 años	235.289	114.182	121.107	208.247	100.698	107.549	27.042	13.484	13.558
33 años	232.039	114.094	117.945	205.240	100.663	104.577	26.799	13.431	13.368
34 años	214.435	105.155	109.280	188.762	92.304	96.458	25.673	12.851	12.822

**CUADRO 1.2: POBLACIÓN TOTAL, POR ÁREA URBANA-RURAL Y SEXO, SEGÚN REGIÓN, GRUPOS QUINQUENALES DE EDAD Y EDAD SIMPLE**

REGIÓN, GRUPOS QUINQUENALES DE EDAD Y EDAD SIMPLE	TOTAL			URBANA			RURAL		
	Ambos sexos	Hombres	Mujeres	Ambos sexos	Hombres	Mujeres	Ambos sexos	Hombres	Mujeres
<b>35 a 39 años</b>	<b>1.167.657</b>	<b>566.145</b>	<b>601.512</b>	<b>1.019.331</b>	<b>491.409</b>	<b>527.922</b>	<b>148.326</b>	<b>74.736</b>	<b>73.590</b>
35 años	216.526	105.138	111.388	190.251	91.864	98.387	26.275	13.274	13.001
36 años	229.043	110.505	118.538	200.527	96.262	104.265	28.516	14.243	14.273
37 años	242.532	116.668	125.864	211.698	101.253	110.445	30.834	15.415	15.419
38 años	248.508	121.666	126.842	216.170	105.176	110.994	32.338	16.490	15.848
39 años	231.048	112.168	118.880	200.685	96.854	103.831	30.363	15.314	15.049
<b>40 a 44 años</b>	<b>1.164.657</b>	<b>560.543</b>	<b>604.114</b>	<b>1.003.434</b>	<b>477.984</b>	<b>525.450</b>	<b>161.223</b>	<b>82.559</b>	<b>78.664</b>
40 años	255.117	122.539	132.578	220.148	104.637	115.511	34.969	17.902	17.067
41 años	210.833	101.843	108.990	183.202	87.912	95.290	27.631	13.931	13.700
42 años	253.409	122.303	131.106	217.819	103.929	113.890	35.590	18.374	17.216
43 años	233.264	111.855	121.409	200.501	95.143	105.358	32.763	16.712	16.051
44 años	212.034	102.003	110.031	181.764	86.363	95.401	30.270	15.640	14.630
<b>45 a 49 años</b>	<b>1.162.156</b>	<b>558.063</b>	<b>604.093</b>	<b>999.522</b>	<b>472.638</b>	<b>526.884</b>	<b>162.634</b>	<b>85.425</b>	<b>77.209</b>
45 años	231.840	111.700	120.140	198.756	94.272	104.484	33.084	17.428	15.656
46 años	231.650	111.096	120.554	199.038	93.982	105.056	32.612	17.114	15.498
47 años	237.223	113.487	123.736	204.086	96.186	107.900	33.137	17.301	15.836
48 años	235.943	113.801	122.142	202.527	96.145	106.382	33.416	17.656	15.760
49 años	225.500	107.979	117.521	195.115	92.053	103.062	30.385	15.926	14.459
<b>50 a 54 años</b>	<b>1.073.107</b>	<b>510.747</b>	<b>562.360</b>	<b>925.490</b>	<b>432.293</b>	<b>493.197</b>	<b>147.617</b>	<b>78.454</b>	<b>69.163</b>
50 años	247.015	117.790	129.225	212.918	99.541	113.377	34.097	18.249	15.848
51 años	191.188	90.257	100.931	165.637	76.794	88.843	25.551	13.463	12.088
52 años	230.034	110.381	119.653	198.183	93.356	104.827	31.851	17.025	14.826
53 años	205.740	97.619	108.121	176.891	82.272	94.619	28.849	15.347	13.502
54 años	199.130	94.700	104.430	171.861	80.330	91.531	27.269	14.370	12.899
<b>55 a 59 años</b>	<b>847.711</b>	<b>403.768</b>	<b>443.943</b>	<b>727.385</b>	<b>339.873</b>	<b>387.512</b>	<b>120.326</b>	<b>63.895</b>	<b>56.431</b>
55 años	168.445	78.840	89.605	145.107	66.627	78.480	23.338	12.213	11.125
56 años	192.060	92.888	99.172	164.967	78.252	86.715	27.093	14.636	12.457
57 años	170.847	82.084	88.763	146.823	69.160	77.663	24.024	12.924	11.100
58 años	165.869	79.459	86.410	141.583	66.419	75.164	24.286	13.040	11.246
59 años	150.490	70.497	79.993	128.905	59.415	69.490	21.585	11.082	10.503
<b>60 a 64 años</b>	<b>689.551</b>	<b>321.739</b>	<b>367.812</b>	<b>587.414</b>	<b>268.332</b>	<b>319.082</b>	<b>102.137</b>	<b>53.407</b>	<b>48.730</b>
60 años	156.044	71.481	84.563	133.617	59.973	73.644	22.427	11.508	10.919
61 años	120.515	56.268	64.247	103.738	47.495	56.243	16.777	8.773	8.004
62 años	145.189	68.333	76.856	124.191	57.315	66.876	20.998	11.018	9.980
63 años	137.329	64.181	73.148	116.025	53.165	62.860	21.304	11.016	10.288
64 años	130.474	61.476	68.998	109.843	50.384	59.459	20.631	11.092	9.539
<b>65 a 69 años</b>	<b>570.161</b>	<b>263.055</b>	<b>307.106</b>	<b>479.371</b>	<b>215.137</b>	<b>264.234</b>	<b>90.790</b>	<b>47.918</b>	<b>42.872</b>
65 años	144.142	67.011	77.131	121.563	55.038	66.525	22.579	11.973	10.606
66 años	111.829	50.872	60.957	93.394	41.332	52.062	18.435	9.540	8.895
67 años	117.704	55.326	62.378	98.213	44.765	53.448	19.491	10.561	8.930
68 años	103.086	47.163	55.923	86.791	38.666	48.125	16.295	8.497	7.798
69 años	93.400	42.683	50.717	79.410	35.336	44.074	13.990	7.347	6.643
<b>70 a 74 años</b>	<b>429.934</b>	<b>190.894</b>	<b>239.040</b>	<b>358.761</b>	<b>154.022</b>	<b>204.739</b>	<b>71.173</b>	<b>36.872</b>	<b>34.301</b>
70 años	99.787	44.225	55.562	83.633	35.854	47.779	16.154	8.371	7.783
71 años	79.043	35.430	43.613	66.583	28.958	37.625	12.460	6.472	5.988
72 años	94.217	42.135	52.082	78.648	33.992	44.656	15.569	8.143	7.426
73 años	82.264	36.421	45.843	68.158	29.129	39.029	14.106	7.292	6.814
74 años	74.623	32.683	41.940	61.739	26.089	35.650	12.884	6.594	6.290

**CUADRO 1.2: POBLACIÓN TOTAL, POR ÁREA URBANA-RURAL Y SEXO, SEGÚN REGIÓN, GRUPOS QUINQUENALES DE EDAD Y EDAD SIMPLE**

REGIÓN, GRUPOS QUINQUENALES DE EDAD Y EDAD SIMPLE	TOTAL			URBANA			RURAL		
	Ambos sexos	Hombres	Mujeres	Ambos sexos	Hombres	Mujeres	Ambos sexos	Hombres	Mujeres
<b>75 a 79 años</b>	<b>307.456</b>	<b>131.701</b>	<b>175.755</b>	<b>256.888</b>	<b>105.589</b>	<b>151.299</b>	<b>50.568</b>	<b>26.112</b>	<b>24.456</b>
75 años	71.567	31.215	40.352	59.675	25.045	34.630	11.892	6.170	5.722
76 años	65.578	28.055	37.523	54.960	22.638	32.322	10.618	5.417	5.201
77 años	58.265	24.933	33.332	48.339	19.769	28.570	9.926	5.164	4.762
78 años	61.337	26.144	35.193	50.873	20.761	30.112	10.464	5.383	5.081
79 años	50.709	21.354	29.355	43.041	17.376	25.665	7.668	3.978	3.690
<b>80 a 84 años</b>	<b>234.579</b>	<b>92.638</b>	<b>141.941</b>	<b>198.577</b>	<b>74.782</b>	<b>123.795</b>	<b>36.002</b>	<b>17.856</b>	<b>18.146</b>
80 años	60.162	24.969	35.193	51.147	20.339	30.808	9.015	4.630	4.385
81 años	43.026	17.289	25.737	36.691	14.056	22.635	6.335	3.233	3.102
82 años	49.120	19.149	29.971	41.586	15.450	26.136	7.534	3.699	3.835
83 años	42.627	16.162	26.465	35.902	12.897	23.005	6.725	3.265	3.460
84 años	39.644	15.069	24.575	33.251	12.040	21.211	6.393	3.029	3.364
<b>85 a 89 años</b>	<b>115.046</b>	<b>40.798</b>	<b>74.248</b>	<b>97.180</b>	<b>32.672</b>	<b>64.508</b>	<b>17.866</b>	<b>8.126</b>	<b>9.740</b>
85 años	31.531	11.602	19.929	26.622	9.280	17.342	4.909	2.322	2.587
86 años	26.772	9.559	17.213	22.634	7.670	14.964	4.138	1.889	2.249
87 años	23.926	8.360	15.566	20.150	6.670	13.480	3.776	1.690	2.086
88 años	17.558	6.122	11.436	14.799	4.885	9.914	2.759	1.237	1.522
89 años	15.259	5.155	10.104	12.975	4.167	8.808	2.284	988	1.296
<b>90 a 94 años</b>	<b>45.251</b>	<b>14.174</b>	<b>31.077</b>	<b>38.503</b>	<b>11.375</b>	<b>27.128</b>	<b>6.748</b>	<b>2.799</b>	<b>3.949</b>
90 años	13.853	4.595	9.258	11.755	3.666	8.089	2.098	929	1.169
91 años	8.998	2.807	6.191	7.762	2.299	5.463	1.236	508	728
92 años	9.203	2.845	6.358	7.812	2.265	5.547	1.391	580	811
93 años	7.203	2.129	5.074	6.081	1.708	4.373	1.122	421	701
94 años	5.994	1.798	4.196	5.093	1.437	3.656	901	361	540
<b>95 a 99 años</b>	<b>15.069</b>	<b>4.200</b>	<b>10.869</b>	<b>12.780</b>	<b>3.335</b>	<b>9.445</b>	<b>2.289</b>	<b>865</b>	<b>1.424</b>
95 años	4.279	1.198	3.081	3.650	948	2.702	629	250	379
96 años	3.726	1.018	2.708	3.167	811	2.356	559	207	352
97 años	2.896	793	2.103	2.461	623	1.838	435	170	265
98 años	2.337	632	1.705	1.957	506	1.451	380	126	254
99 años	1.831	559	1.272	1.545	447	1.098	286	112	174
<b>100 a 104 años</b>	<b>1.953</b>	<b>444</b>	<b>1.509</b>	<b>1.615</b>	<b>333</b>	<b>1.282</b>	<b>338</b>	<b>111</b>	<b>227</b>
100 años	788	170	618	657	131	526	131	39	92
101 años	473	113	360	403	86	317	70	27	43
102 años	364	87	277	297	59	238	67	28	39
103 años	205	38	167	166	30	136	39	8	31
104 años	123	36	87	92	27	65	31	9	22
<b>105 años o más</b>	<b>312</b>	<b>82</b>	<b>230</b>	<b>226</b>	<b>50</b>	<b>176</b>	<b>86</b>	<b>32</b>	<b>54</b>
<b>REGIÓN DE ARICA Y PARINACOTA</b>	<b>213.816</b>	<b>105.005</b>	<b>108.811</b>	<b>196.590</b>	<b>95.355</b>	<b>101.235</b>	<b>17.226</b>	<b>9.650</b>	<b>7.576</b>
<b>0 a 4 años</b>	<b>17.374</b>	<b>8.763</b>	<b>8.611</b>	<b>15.814</b>	<b>7.988</b>	<b>7.826</b>	<b>1.560</b>	<b>775</b>	<b>785</b>
0 año	3.498	1.773	1.725	3.217	1.626	1.591	281	147	134
1 año	3.565	1.805	1.760	3.278	1.651	1.627	287	154	133
2 años	3.454	1.741	1.713	3.123	1.589	1.534	331	152	179
3 años	3.487	1.748	1.739	3.145	1.602	1.543	342	146	196
4 años	3.370	1.696	1.674	3.051	1.520	1.531	319	176	143
<b>5 a 9 años</b>	<b>16.054</b>	<b>8.070</b>	<b>7.984</b>	<b>14.777</b>	<b>7.405</b>	<b>7.372</b>	<b>1.277</b>	<b>665</b>	<b>612</b>
5 años	3.198	1.587	1.611	2.942	1.456	1.486	256	131	125
6 años	3.225	1.636	1.589	2.955	1.507	1.448	270	129	141
7 años	3.216	1.686	1.530	2.987	1.558	1.429	229	128	101
8 años	3.196	1.548	1.648	2.916	1.402	1.514	280	146	134
9 años	3.219	1.613	1.606	2.977	1.482	1.495	242	131	111

**CUADRO 1.2: POBLACIÓN TOTAL, POR ÁREA URBANA-RURAL Y SEXO, SEGÚN REGIÓN, GRUPOS QUINQUENALES DE EDAD Y EDAD SIMPLE**

REGIÓN, GRUPOS QUINQUENALES DE EDAD Y EDAD SIMPLE	TOTAL			URBANA			RURAL		
	Ambos sexos	Hombres	Mujeres	Ambos sexos	Hombres	Mujeres	Ambos sexos	Hombres	Mujeres
<b>10 a 14 años</b>	<b>16.662</b>	<b>8.370</b>	<b>8.292</b>	<b>15.545</b>	<b>7.832</b>	<b>7.713</b>	<b>1.117</b>	<b>538</b>	<b>579</b>
10 años	3.129	1.589	1.540	2.929	1.487	1.442	200	102	98
11 años	3.355	1.707	1.648	3.111	1.596	1.515	244	111	133
12 años	3.485	1.717	1.768	3.238	1.593	1.645	247	124	123
13 años	3.266	1.612	1.654	3.044	1.503	1.541	222	109	113
14 años	3.427	1.745	1.682	3.223	1.653	1.570	204	92	112
<b>15 a 19 años</b>	<b>17.739</b>	<b>9.135</b>	<b>8.604</b>	<b>16.750</b>	<b>8.614</b>	<b>8.136</b>	<b>989</b>	<b>521</b>	<b>468</b>
15 años	3.510	1.774	1.736	3.321	1.677	1.644	189	97	92
16 años	3.458	1.753	1.705	3.255	1.653	1.602	203	100	103
17 años	3.499	1.775	1.724	3.323	1.687	1.636	176	88	88
18 años	3.651	1.927	1.724	3.462	1.821	1.641	189	106	83
19 años	3.621	1.906	1.715	3.389	1.776	1.613	232	130	102
<b>20 a 24 años</b>	<b>19.211</b>	<b>10.204</b>	<b>9.007</b>	<b>17.634</b>	<b>9.280</b>	<b>8.354</b>	<b>1.577</b>	<b>924</b>	<b>653</b>
20 años	3.683	1.982	1.701	3.401	1.820	1.581	282	162	120
21 años	3.915	2.092	1.823	3.621	1.930	1.691	294	162	132
22 años	4.014	2.116	1.898	3.695	1.927	1.768	319	189	130
23 años	3.849	2.008	1.841	3.533	1.818	1.715	316	190	126
24 años	3.750	2.006	1.744	3.384	1.785	1.599	366	221	145
<b>25 a 29 años</b>	<b>16.492</b>	<b>8.351</b>	<b>8.141</b>	<b>14.848</b>	<b>7.403</b>	<b>7.445</b>	<b>1.644</b>	<b>948</b>	<b>696</b>
25 años	3.529	1.844	1.685	3.181	1.630	1.551	348	214	134
26 años	3.200	1.589	1.611	2.884	1.406	1.478	316	183	133
27 años	3.486	1.767	1.719	3.150	1.570	1.580	336	197	139
28 años	3.153	1.605	1.548	2.825	1.424	1.401	328	181	147
29 años	3.124	1.546	1.578	2.808	1.373	1.435	316	173	143
<b>30 a 34 años</b>	<b>15.097</b>	<b>7.477</b>	<b>7.620</b>	<b>13.545</b>	<b>6.544</b>	<b>7.001</b>	<b>1.552</b>	<b>933</b>	<b>619</b>
30 años	3.538	1.762	1.776	3.149	1.538	1.611	389	224	165
31 años	2.929	1.474	1.455	2.646	1.311	1.335	283	163	120
32 años	3.012	1.439	1.573	2.704	1.245	1.459	308	194	114
33 años	2.902	1.427	1.475	2.613	1.252	1.361	289	175	114
34 años	2.716	1.375	1.341	2.433	1.198	1.235	283	177	106
<b>35 a 39 años</b>	<b>14.835</b>	<b>7.189</b>	<b>7.646</b>	<b>13.487</b>	<b>6.392</b>	<b>7.095</b>	<b>1.348</b>	<b>797</b>	<b>551</b>
35 años	2.889	1.451	1.438	2.594	1.273	1.321	295	178	117
36 años	2.753	1.295	1.458	2.455	1.122	1.333	298	173	125
37 años	3.102	1.495	1.607	2.806	1.325	1.481	296	170	126
38 años	3.108	1.498	1.610	2.869	1.355	1.514	239	143	96
39 años	2.983	1.450	1.533	2.763	1.317	1.446	220	133	87
<b>40 a 44 años</b>	<b>14.237</b>	<b>6.766</b>	<b>7.471</b>	<b>12.994</b>	<b>6.036</b>	<b>6.958</b>	<b>1.243</b>	<b>730</b>	<b>513</b>
40 años	3.291	1.553	1.738	2.987	1.376	1.611	304	177	127
41 años	2.796	1.360	1.436	2.563	1.217	1.346	233	143	90
42 años	3.203	1.548	1.655	2.905	1.380	1.525	298	168	130
43 años	2.610	1.230	1.380	2.396	1.093	1.303	214	137	77
44 años	2.337	1.075	1.262	2.143	970	1.173	194	105	89
<b>45 a 49 años</b>	<b>13.331</b>	<b>6.154</b>	<b>7.177</b>	<b>12.289</b>	<b>5.538</b>	<b>6.751</b>	<b>1.042</b>	<b>616</b>	<b>426</b>
45 años	2.753	1.292	1.461	2.519	1.155	1.364	234	137	97
46 años	2.542	1.175	1.367	2.356	1.073	1.283	186	102	84
47 años	2.738	1.253	1.485	2.522	1.125	1.397	216	128	88
48 años	2.650	1.215	1.435	2.452	1.095	1.357	198	120	78
49 años	2.648	1.219	1.429	2.440	1.090	1.350	208	129	79

**CUADRO 1.2: POBLACIÓN TOTAL, POR ÁREA URBANA-RURAL Y SEXO, SEGÚN REGIÓN, GRUPOS QUINQUENALES DE EDAD Y EDAD SIMPLE**

REGIÓN, GRUPOS QUINQUENALES DE EDAD Y EDAD SIMPLE	TOTAL			URBANA			RURAL		
	Ambos sexos	Hombres	Mujeres	Ambos sexos	Hombres	Mujeres	Ambos sexos	Hombres	Mujeres
<b>50 a 54 años</b>	<b>12.292</b>	<b>5.789</b>	<b>6.503</b>	<b>11.392</b>	<b>5.243</b>	<b>6.149</b>	<b>900</b>	<b>546</b>	<b>354</b>
50 años	2.760	1.291	1.469	2.558	1.168	1.390	202	123	79
51 años	2.201	994	1.207	2.046	900	1.146	155	94	61
52 años	2.657	1.238	1.419	2.441	1.105	1.336	216	133	83
53 años	2.372	1.148	1.224	2.207	1.044	1.163	165	104	61
54 años	2.302	1.118	1.184	2.140	1.026	1.114	162	92	70
<b>55 a 59 años</b>	<b>10.627</b>	<b>5.207</b>	<b>5.420</b>	<b>9.921</b>	<b>4.798</b>	<b>5.123</b>	<b>706</b>	<b>409</b>	<b>297</b>
55 años	2.023	984	1.039	1.879	899	980	144	85	59
56 años	2.336	1.129	1.207	2.181	1.044	1.137	155	85	70
57 años	2.197	1.134	1.063	2.051	1.044	1.007	146	90	56
58 años	2.199	1.084	1.115	2.045	997	1.048	154	87	67
59 años	1.872	876	996	1.765	814	951	107	62	45
<b>60 a 64 años</b>	<b>8.977</b>	<b>4.191</b>	<b>4.786</b>	<b>8.310</b>	<b>3.830</b>	<b>4.480</b>	<b>667</b>	<b>361</b>	<b>306</b>
60 años	2.004	912	1.092	1.851	834	1.017	153	78	75
61 años	1.614	753	861	1.510	688	822	104	65	39
62 años	1.871	890	981	1.726	803	923	145	87	58
63 años	1.761	834	927	1.622	768	854	139	66	73
64 años	1.727	802	925	1.601	737	864	126	65	61
<b>65 a 69 años</b>	<b>7.497</b>	<b>3.535</b>	<b>3.962</b>	<b>6.869</b>	<b>3.169</b>	<b>3.700</b>	<b>628</b>	<b>366</b>	<b>262</b>
65 años	1.950	926	1.024	1.763	820	943	187	106	81
66 años	1.410	673	737	1.282	602	680	128	71	57
67 años	1.507	733	774	1.381	650	731	126	83	43
68 años	1.365	617	748	1.268	566	702	97	51	46
69 años	1.265	586	679	1.175	531	644	90	55	35
<b>70 a 74 años</b>	<b>5.176</b>	<b>2.410</b>	<b>2.766</b>	<b>4.803</b>	<b>2.202</b>	<b>2.601</b>	<b>373</b>	<b>208</b>	<b>165</b>
70 años	1.178	567	611	1.077	510	567	101	57	44
71 años	922	425	497	863	389	474	59	36	23
72 años	1.121	515	606	1.036	470	566	85	45	40
73 años	1.023	487	536	959	455	504	64	32	32
74 años	932	416	516	868	378	490	64	38	26
<b>75 a 79 años</b>	<b>3.678</b>	<b>1.672</b>	<b>2.006</b>	<b>3.401</b>	<b>1.523</b>	<b>1.878</b>	<b>277</b>	<b>149</b>	<b>128</b>
75 años	918	413	505	839	365	474	79	48	31
76 años	781	343	438	725	321	404	56	22	34
77 años	652	314	338	595	279	316	57	35	22
78 años	754	354	400	702	326	376	52	28	24
79 años	573	248	325	540	232	308	33	16	17
<b>80 a 84 años</b>	<b>2.646</b>	<b>1.051</b>	<b>1.595</b>	<b>2.456</b>	<b>949</b>	<b>1.507</b>	<b>190</b>	<b>102</b>	<b>88</b>
80 años	688	284	404	625	252	373	63	32	31
81 años	483	205	278	454	192	262	29	13	16
82 años	565	218	347	526	197	329	39	21	18
83 años	470	174	296	440	158	282	30	16	14
84 años	440	170	270	411	150	261	29	20	9
<b>85 a 89 años</b>	<b>1.267</b>	<b>476</b>	<b>791</b>	<b>1.175</b>	<b>435</b>	<b>740</b>	<b>92</b>	<b>41</b>	<b>51</b>
85 años	348	138	210	320	124	196	28	14	14
86 años	302	105	197	282	97	185	20	8	12
87 años	261	109	152	250	106	144	11	3	8
88 años	183	65	118	166	56	110	17	9	8
89 años	173	59	114	157	52	105	16	7	9

**CUADRO 1.2: POBLACIÓN TOTAL, POR ÁREA URBANA-RURAL Y SEXO, SEGÚN REGIÓN, GRUPOS QUINQUENALES DE EDAD Y EDAD SIMPLE**

REGIÓN, GRUPOS QUINQUENALES DE EDAD Y EDAD SIMPLE	TOTAL			URBANA			RURAL		
	Ambos sexos	Hombres	Mujeres	Ambos sexos	Hombres	Mujeres	Ambos sexos	Hombres	Mujeres
<b>90 a 94 años</b>	<b>456</b>	<b>149</b>	<b>307</b>	<b>422</b>	<b>133</b>	<b>289</b>	<b>34</b>	<b>16</b>	<b>18</b>
90 años	136	50	86	125	44	81	11	6	5
91 años	94	29	65	87	26	61	7	3	4
92 años	82	30	52	74	25	49	8	5	3
93 años	79	22	57	75	21	54	4	1	3
94 años	65	18	47	61	17	44	4	1	3
<b>95 a 99 años</b>	<b>145</b>	<b>35</b>	<b>110</b>	<b>139</b>	<b>34</b>	<b>105</b>	<b>6</b>	<b>1</b>	<b>5</b>
95 años	36	12	24	34	11	23	2	1	1
96 años	38	3	35	37	3	34	1	0	1
97 años	37	11	26	35	11	24	2	0	2
98 años	18	5	13	18	5	13	0	0	0
99 años	16	4	12	15	4	11	1	0	1
<b>100 a 104 años</b>	<b>18</b>	<b>9</b>	<b>9</b>	<b>14</b>	<b>5</b>	<b>9</b>	<b>4</b>	<b>4</b>	<b>0</b>
100 años	6	3	3	5	2	3	1	1	0
101 años	4	3	1	2	1	1	2	2	0
102 años	6	3	3	5	2	3	1	1	0
103 años	1	0	1	1	0	1	0	0	0
104 años	1	0	1	1	0	1	0	0	0
<b>105 años o más</b>	<b>5</b>	<b>2</b>	<b>3</b>	<b>5</b>	<b>2</b>	<b>3</b>	<b>0</b>	<b>0</b>	<b>0</b>
<b>REGIÓN DE TARAPACÁ</b>	<b>300.021</b>	<b>151.084</b>	<b>148.937</b>	<b>287.287</b>	<b>142.982</b>	<b>144.305</b>	<b>12.734</b>	<b>8.102</b>	<b>4.632</b>
<b>0 a 4 años</b>	<b>26.629</b>	<b>13.619</b>	<b>13.010</b>	<b>25.774</b>	<b>13.173</b>	<b>12.601</b>	<b>855</b>	<b>446</b>	<b>409</b>
0 años	5.329	2.737	2.592	5.177	2.664	2.513	152	73	79
1 años	5.353	2.704	2.649	5.179	2.620	2.559	174	84	90
2 años	5.387	2.752	2.635	5.208	2.652	2.556	179	100	79
3 años	5.383	2.791	2.592	5.222	2.704	2.518	161	87	74
4 años	5.177	2.635	2.542	4.988	2.533	2.455	189	102	87
<b>5 a 9 años</b>	<b>23.969</b>	<b>12.231</b>	<b>11.738</b>	<b>23.173</b>	<b>11.831</b>	<b>11.342</b>	<b>796</b>	<b>400</b>	<b>396</b>
5 años	4.839	2.528	2.311	4.685	2.450	2.235	154	78	76
6 años	4.867	2.477	2.390	4.707	2.403	2.304	160	74	86
7 años	4.800	2.393	2.407	4.632	2.312	2.320	168	81	87
8 años	4.756	2.479	2.277	4.599	2.404	2.195	157	75	82
9 años	4.707	2.354	2.353	4.550	2.262	2.288	157	92	65
<b>10 a 14 años</b>	<b>24.641</b>	<b>12.687</b>	<b>11.954</b>	<b>23.856</b>	<b>12.265</b>	<b>11.591</b>	<b>785</b>	<b>422</b>	<b>363</b>
10 años	4.747	2.477	2.270	4.592	2.389	2.203	155	88	67
11 años	4.918	2.575	2.343	4.770	2.501	2.269	148	74	74
12 años	5.075	2.601	2.474	4.907	2.508	2.399	168	93	75
13 años	4.828	2.478	2.350	4.665	2.398	2.267	163	80	83
14 años	5.073	2.556	2.517	4.922	2.469	2.453	151	87	64
<b>15 a 19 años</b>	<b>24.515</b>	<b>12.554</b>	<b>11.961</b>	<b>23.492</b>	<b>11.857</b>	<b>11.635</b>	<b>1.023</b>	<b>697</b>	<b>326</b>
15 años	4.945	2.498	2.447	4.802	2.412	2.390	143	86	57
16 años	4.989	2.522	2.467	4.858	2.460	2.398	131	62	69
17 años	4.926	2.484	2.442	4.750	2.375	2.375	176	109	67
18 años	4.877	2.537	2.340	4.609	2.346	2.263	268	191	77
19 años	4.778	2.513	2.265	4.473	2.264	2.209	305	249	56

**CUADRO 1.2: POBLACIÓN TOTAL, POR ÁREA URBANA-RURAL Y SEXO, SEGÚN REGIÓN, GRUPOS QUINQUENALES DE EDAD Y EDAD SIMPLE**

REGIÓN, GRUPOS QUINQUENALES DE EDAD Y EDAD SIMPLE	TOTAL			URBANA			RURAL		
	Ambos sexos	Hombres	Mujeres	Ambos sexos	Hombres	Mujeres	Ambos sexos	Hombres	Mujeres
<b>20 a 24 años</b>	<b>26.546</b>	<b>13.895</b>	<b>12.651</b>	<b>24.875</b>	<b>12.588</b>	<b>12.287</b>	<b>1.671</b>	<b>1.307</b>	<b>364</b>
20 años	5.078	2.645	2.433	4.675	2.316	2.359	403	329	74
21 años	5.404	2.892	2.512	5.032	2.582	2.450	372	310	62
22 años	5.528	2.904	2.624	5.199	2.647	2.552	329	257	72
23 años	5.256	2.777	2.479	4.971	2.574	2.397	285	203	82
24 años	5.280	2.677	2.603	4.998	2.469	2.529	282	208	74
<b>25 a 29 años</b>	<b>25.471</b>	<b>12.943</b>	<b>12.528</b>	<b>24.346</b>	<b>12.122</b>	<b>12.224</b>	<b>1.125</b>	<b>821</b>	<b>304</b>
25 años	5.201	2.713	2.488	4.974	2.539	2.435	227	174	53
26 años	4.934	2.541	2.393	4.698	2.361	2.337	236	180	56
27 años	5.275	2.670	2.605	5.054	2.506	2.548	221	164	57
28 años	5.173	2.645	2.528	4.934	2.481	2.453	239	164	75
29 años	4.888	2.374	2.514	4.686	2.235	2.451	202	139	63
<b>30 a 34 años</b>	<b>24.710</b>	<b>12.535</b>	<b>12.175</b>	<b>23.666</b>	<b>11.839</b>	<b>11.827</b>	<b>1.044</b>	<b>696</b>	<b>348</b>
30 años	5.968	2.991	2.977	5.719	2.846	2.873	249	145	104
31 años	4.780	2.426	2.354	4.595	2.296	2.299	185	130	55
32 años	4.864	2.443	2.421	4.655	2.299	2.356	209	144	65
33 años	4.767	2.484	2.283	4.567	2.350	2.217	200	134	66
34 años	4.331	2.191	2.140	4.130	2.048	2.082	201	143	58
<b>35 a 39 años</b>	<b>22.328</b>	<b>11.267</b>	<b>11.061</b>	<b>21.459</b>	<b>10.671</b>	<b>10.788</b>	<b>869</b>	<b>596</b>	<b>273</b>
35 años	4.592	2.356	2.236	4.413	2.245	2.168	179	111	68
36 años	4.311	2.149	2.162	4.162	2.047	2.115	149	102	47
37 años	4.458	2.257	2.201	4.282	2.133	2.149	176	124	52
38 años	4.533	2.249	2.284	4.347	2.117	2.230	186	132	54
39 años	4.434	2.256	2.178	4.255	2.129	2.126	179	127	52
<b>40 a 44 años</b>	<b>19.911</b>	<b>9.902</b>	<b>10.009</b>	<b>19.148</b>	<b>9.398</b>	<b>9.750</b>	<b>763</b>	<b>504</b>	<b>259</b>
40 años	4.606	2.270	2.336	4.414	2.160	2.254	192	110	82
41 años	3.620	1.793	1.827	3.492	1.707	1.785	128	86	42
42 años	4.434	2.197	2.237	4.247	2.061	2.186	187	136	51
43 años	3.892	1.937	1.955	3.761	1.850	1.911	131	87	44
44 años	3.359	1.705	1.654	3.234	1.620	1.614	125	85	40
<b>45 a 49 años</b>	<b>18.908</b>	<b>9.411</b>	<b>9.497</b>	<b>18.211</b>	<b>8.961</b>	<b>9.250</b>	<b>697</b>	<b>450</b>	<b>247</b>
45 años	3.896	1.948	1.948	3.747	1.853	1.894	149	95	54
46 años	3.693	1.862	1.831	3.554	1.765	1.789	139	97	42
47 años	3.767	1.871	1.896	3.617	1.782	1.835	150	89	61
48 años	3.921	1.974	1.947	3.784	1.884	1.900	137	90	47
49 años	3.631	1.756	1.875	3.509	1.677	1.832	122	79	43
<b>50 a 54 años</b>	<b>17.491</b>	<b>8.609</b>	<b>8.882</b>	<b>16.836</b>	<b>8.221</b>	<b>8.615</b>	<b>655</b>	<b>388</b>	<b>267</b>
50 años	4.129	1.989	2.140	3.983	1.902	2.081	146	87	59
51 años	3.126	1.502	1.624	3.011	1.444	1.567	115	58	57
52 años	3.723	1.872	1.851	3.570	1.768	1.802	153	104	49
53 años	3.233	1.614	1.619	3.113	1.545	1.568	120	69	51
54 años	3.280	1.632	1.648	3.159	1.562	1.597	121	70	51
<b>55 a 59 años</b>	<b>14.113</b>	<b>7.150</b>	<b>6.963</b>	<b>13.544</b>	<b>6.813</b>	<b>6.731</b>	<b>569</b>	<b>337</b>	<b>232</b>
55 años	2.783	1.376	1.407	2.683	1.318	1.365	100	58	42
56 años	3.194	1.617	1.577	3.072	1.546	1.526	122	71	51
57 años	2.937	1.526	1.411	2.830	1.465	1.365	107	61	46
58 años	2.784	1.438	1.346	2.651	1.360	1.291	133	78	55
59 años	2.415	1.193	1.222	2.308	1.124	1.184	107	69	38

**CUADRO 1.2: POBLACIÓN TOTAL, POR ÁREA URBANA-RURAL Y SEXO, SEGÚN REGIÓN, GRUPOS QUINQUENALES DE EDAD Y EDAD SIMPLE**

REGIÓN, GRUPOS QUINQUENALES DE EDAD Y EDAD SIMPLE	TOTAL			URBANA			RURAL		
	Ambos sexos	Hombres	Mujeres	Ambos sexos	Hombres	Mujeres	Ambos sexos	Hombres	Mujeres
<b>60 a 64 años</b>	<b>10.173</b>	<b>5.039</b>	<b>5.134</b>	<b>9.645</b>	<b>4.733</b>	<b>4.912</b>	<b>528</b>	<b>306</b>	<b>222</b>
60 años	2.365	1.177	1.188	2.245	1.106	1.139	120	71	49
61 años	1.818	901	917	1.743	862	881	75	39	36
62 años	2.212	1.083	1.129	2.105	1.022	1.083	107	61	46
63 años	1.970	976	994	1.865	917	948	105	59	46
64 años	1.808	902	906	1.687	826	861	121	76	45
<b>65 a 69 años</b>	<b>7.496</b>	<b>3.724</b>	<b>3.772</b>	<b>7.071</b>	<b>3.476</b>	<b>3.595</b>	<b>425</b>	<b>248</b>	<b>177</b>
65 años	2.091	1.059	1.032	1.990	1.004	986	101	55	46
66 años	1.380	677	703	1.293	633	660	87	44	43
67 años	1.443	713	730	1.349	657	692	94	56	38
68 años	1.404	701	703	1.327	653	674	77	48	29
69 años	1.178	574	604	1.112	529	583	66	45	21
<b>70 a 74 años</b>	<b>5.035</b>	<b>2.306</b>	<b>2.729</b>	<b>4.678</b>	<b>2.110</b>	<b>2.568</b>	<b>357</b>	<b>196</b>	<b>161</b>
70 años	1.167	527	640	1.075	478	597	92	49	43
71 años	946	458	488	886	422	464	60	36	24
72 años	1.151	516	635	1.063	471	592	88	45	43
73 años	926	408	518	871	380	491	55	28	27
74 años	845	397	448	783	359	424	62	38	24
<b>75 a 79 años</b>	<b>3.462</b>	<b>1.466</b>	<b>1.996</b>	<b>3.221</b>	<b>1.343</b>	<b>1.878</b>	<b>241</b>	<b>123</b>	<b>118</b>
75 años	761	337	424	711	309	402	50	28	22
76 años	741	310	431	693	284	409	48	26	22
77 años	716	295	421	656	266	390	60	29	31
78 años	696	283	413	647	260	387	49	23	26
79 años	548	241	307	514	224	290	34	17	17
<b>80 a 84 años</b>	<b>2.587</b>	<b>1.052</b>	<b>1.535</b>	<b>2.409</b>	<b>953</b>	<b>1.456</b>	<b>178</b>	<b>99</b>	<b>79</b>
80 años	671	282	389	625	258	367	46	24	22
81 años	459	192	267	430	176	254	29	16	13
82 años	541	221	320	502	192	310	39	29	10
83 años	484	191	293	446	172	274	38	19	19
84 años	432	166	266	406	155	251	26	11	15
<b>85 a 89 años</b>	<b>1.400</b>	<b>477</b>	<b>923</b>	<b>1.300</b>	<b>435</b>	<b>865</b>	<b>100</b>	<b>42</b>	<b>58</b>
85 años	366	126	240	341	118	223	25	8	17
86 años	324	109	215	294	93	201	30	16	14
87 años	325	110	215	299	98	201	26	12	14
88 años	194	68	126	183	64	119	11	4	7
89 años	191	64	127	183	62	121	8	2	6
<b>90 a 94 años</b>	<b>471</b>	<b>164</b>	<b>307</b>	<b>432</b>	<b>146</b>	<b>286</b>	<b>39</b>	<b>18</b>	<b>21</b>
90 años	148	52	96	131	45	86	17	7	10
91 años	86	31	55	80	28	52	6	3	3
92 años	94	34	60	83	29	54	11	5	6
93 años	77	24	53	76	24	52	1	0	1
94 años	66	23	43	62	20	42	4	3	1
<b>95 a 99 años</b>	<b>147</b>	<b>46</b>	<b>101</b>	<b>135</b>	<b>42</b>	<b>93</b>	<b>12</b>	<b>4</b>	<b>8</b>
95 años	43	17	26	39	14	25	4	3	1
96 años	32	10	22	31	10	21	1	0	1
97 años	36	9	27	33	8	25	3	1	2
98 años	21	3	18	18	3	15	3	0	3
99 años	15	7	8	14	7	7	1	0	1



**CUADRO 1.2: POBLACIÓN TOTAL, POR ÁREA URBANA-RURAL Y SEXO, SEGÚN REGIÓN, GRUPOS QUINQUENALES DE EDAD Y EDAD SIMPLE**

REGIÓN, GRUPOS QUINQUENALES DE EDAD Y EDAD SIMPLE	TOTAL			URBANA			RURAL		
	Ambos sexos	Hombres	Mujeres	Ambos sexos	Hombres	Mujeres	Ambos sexos	Hombres	Mujeres
<b>100 a 104 años</b>	<b>18</b>	<b>7</b>	<b>11</b>	<b>16</b>	<b>5</b>	<b>11</b>	<b>2</b>	<b>2</b>	<b>0</b>
100 años	6	1	5	6	1	5	0	0	0
101 años	5	2	3	3	0	3	2	2	0
102 años	4	2	2	4	2	2	0	0	0
103 años	2	1	1	2	1	1	0	0	0
104 años	1	1	0	1	1	0	0	0	0
<b>105 años o más</b>	<b>0</b>	<b>0</b>	<b>0</b>	<b>0</b>	<b>0</b>	<b>0</b>	<b>0</b>	<b>0</b>	<b>0</b>
<b>REGIÓN DE ANTOFAGASTA</b>	<b>547.463</b>	<b>272.785</b>	<b>274.678</b>	<b>534.164</b>	<b>266.020</b>	<b>268.144</b>	<b>13.299</b>	<b>6.765</b>	<b>6.534</b>
<b>0 a 4 años</b>	<b>45.601</b>	<b>23.166</b>	<b>22.435</b>	<b>44.306</b>	<b>22.505</b>	<b>21.801</b>	<b>1.295</b>	<b>661</b>	<b>634</b>
0 años	8.854	4.495	4.359	8.607	4.364	4.243	247	131	116
1 años	8.912	4.538	4.374	8.701	4.421	4.280	211	117	94
2 años	9.400	4.710	4.690	9.091	4.542	4.549	309	168	141
3 años	9.288	4.757	4.531	9.025	4.622	4.403	263	135	128
4 años	9.147	4.666	4.481	8.882	4.556	4.326	265	110	155
<b>5 a 9 años</b>	<b>41.559</b>	<b>21.007</b>	<b>20.552</b>	<b>40.353</b>	<b>20.412</b>	<b>19.941</b>	<b>1.206</b>	<b>595</b>	<b>611</b>
5 años	8.518	4.314	4.204	8.285	4.191	4.094	233	123	110
6 años	8.424	4.359	4.065	8.180	4.237	3.943	244	122	122
7 años	8.119	4.031	4.088	7.894	3.921	3.973	225	110	115
8 años	8.295	4.225	4.070	8.026	4.121	3.905	269	104	165
9 años	8.203	4.078	4.125	7.968	3.942	4.026	235	136	99
<b>10 a 14 años</b>	<b>44.342</b>	<b>22.728</b>	<b>21.614</b>	<b>43.298</b>	<b>22.228</b>	<b>21.070</b>	<b>1.044</b>	<b>500</b>	<b>544</b>
10 años	8.578	4.408	4.170	8.363	4.290	4.073	215	118	97
11 años	8.474	4.320	4.154	8.258	4.224	4.034	216	96	120
12 años	9.213	4.754	4.459	9.009	4.641	4.368	204	113	91
13 años	9.095	4.662	4.433	8.902	4.586	4.316	193	76	117
14 años	8.982	4.584	4.398	8.766	4.487	4.279	216	97	119
<b>15 a 19 años</b>	<b>47.155</b>	<b>24.308</b>	<b>22.847</b>	<b>46.285</b>	<b>23.865</b>	<b>22.420</b>	<b>870</b>	<b>443</b>	<b>427</b>
15 años	9.600	5.027	4.573	9.429	4.932	4.497	171	95	76
16 años	9.302	4.763	4.539	9.105	4.683	4.422	197	80	117
17 años	9.595	4.964	4.631	9.404	4.866	4.538	191	98	93
18 años	9.463	4.838	4.625	9.310	4.749	4.561	153	89	64
19 años	9.195	4.716	4.479	9.037	4.635	4.402	158	81	77
<b>20 a 24 años</b>	<b>49.442</b>	<b>25.854</b>	<b>23.588</b>	<b>48.531</b>	<b>25.364</b>	<b>23.167</b>	<b>911</b>	<b>490</b>	<b>421</b>
20 años	9.338	4.854	4.484	9.165	4.768	4.397	173	86	87
21 años	10.061	5.223	4.838	9.880	5.140	4.740	181	83	98
22 años	10.364	5.432	4.932	10.182	5.310	4.872	182	122	60
23 años	10.077	5.272	4.805	9.875	5.166	4.709	202	106	96
24 años	9.602	5.073	4.529	9.429	4.980	4.449	173	93	80
<b>25 a 29 años</b>	<b>44.097</b>	<b>22.365</b>	<b>21.732</b>	<b>42.972</b>	<b>21.812</b>	<b>21.160</b>	<b>1.125</b>	<b>553</b>	<b>572</b>
25 años	9.185	4.731	4.454	8.985	4.618	4.367	200	113	87
26 años	8.830	4.497	4.333	8.631	4.386	4.245	199	111	88
27 años	9.066	4.516	4.550	8.820	4.403	4.417	246	113	133
28 años	8.738	4.543	4.195	8.493	4.437	4.056	245	106	139
29 años	8.278	4.078	4.200	8.043	3.968	4.075	235	110	125
<b>30 a 34 años</b>	<b>42.800</b>	<b>21.382</b>	<b>21.418</b>	<b>41.573</b>	<b>20.782</b>	<b>20.791</b>	<b>1.227</b>	<b>600</b>	<b>627</b>
30 años	9.731	4.930	4.801	9.464	4.792	4.672	267	138	129
31 años	8.098	4.017	4.081	7.854	3.910	3.944	244	107	137
32 años	8.713	4.288	4.425	8.436	4.152	4.284	277	136	141
33 años	8.457	4.246	4.211	8.239	4.148	4.091	218	98	120
34 años	7.801	3.901	3.900	7.580	3.780	3.800	221	121	100

**CUADRO 1.2: POBLACIÓN TOTAL, POR ÁREA URBANA-RURAL Y SEXO, SEGÚN REGIÓN, GRUPOS QUINQUENALES DE EDAD Y EDAD SIMPLE**

REGIÓN, GRUPOS QUINQUENALES DE EDAD Y EDAD SIMPLE	TOTAL			URBANA			RURAL		
	Ambos sexos	Hombres	Mujeres	Ambos sexos	Hombres	Mujeres	Ambos sexos	Hombres	Mujeres
<b>35 a 39 años</b>	<b>41.479</b>	<b>20.688</b>	<b>20.791</b>	<b>40.365</b>	<b>20.104</b>	<b>20.261</b>	<b>1.114</b>	<b>584</b>	<b>530</b>
35 años	7.957	3.954	4.003	7.747	3.858	3.889	210	96	114
36 años	8.143	4.124	4.019	7.959	4.030	3.929	184	94	90
37 años	8.612	4.280	4.332	8.360	4.129	4.231	252	151	101
38 años	8.761	4.393	4.368	8.506	4.248	4.258	255	145	110
39 años	8.006	3.937	4.069	7.793	3.839	3.954	213	98	115
<b>40 a 44 años</b>	<b>37.415</b>	<b>18.599</b>	<b>18.816</b>	<b>36.471</b>	<b>18.099</b>	<b>18.372</b>	<b>944</b>	<b>500</b>	<b>444</b>
40 años	8.518	4.180	4.338	8.297	4.082	4.215	221	98	123
41 años	7.106	3.602	3.504	6.928	3.488	3.440	178	114	64
42 años	8.278	4.160	4.118	8.071	4.053	4.018	207	107	100
43 años	7.190	3.599	3.591	7.013	3.508	3.505	177	91	86
44 años	6.323	3.058	3.265	6.162	2.968	3.194	161	90	71
<b>45 a 49 años</b>	<b>35.005</b>	<b>17.261</b>	<b>17.744</b>	<b>34.211</b>	<b>16.831</b>	<b>17.380</b>	<b>794</b>	<b>430</b>	<b>364</b>
45 años	6.826	3.400	3.426	6.651	3.281	3.370	175	119	56
46 años	6.922	3.394	3.528	6.759	3.323	3.436	163	71	92
47 años	7.163	3.566	3.597	7.018	3.474	3.544	145	92	53
48 años	7.101	3.522	3.579	6.942	3.449	3.493	159	73	86
49 años	6.993	3.379	3.614	6.841	3.304	3.537	152	75	77
<b>50 a 54 años</b>	<b>32.936</b>	<b>16.069</b>	<b>16.867</b>	<b>32.213</b>	<b>15.660</b>	<b>16.553</b>	<b>723</b>	<b>409</b>	<b>314</b>
50 años	7.723	3.699	4.024	7.529	3.580	3.949	194	119	75
51 años	5.935	2.889	3.046	5.800	2.808	2.992	135	81	54
52 años	7.104	3.525	3.579	6.944	3.433	3.511	160	92	68
53 años	6.097	2.966	3.131	5.999	2.920	3.079	98	46	52
54 años	6.077	2.990	3.087	5.941	2.919	3.022	136	71	65
<b>55 a 59 años</b>	<b>26.081</b>	<b>12.995</b>	<b>13.086</b>	<b>25.542</b>	<b>12.719</b>	<b>12.823</b>	<b>539</b>	<b>276</b>	<b>263</b>
55 años	5.108	2.498	2.610	5.008	2.453	2.555	100	45	55
56 años	5.965	3.010	2.955	5.858	2.948	2.910	107	62	45
57 años	5.246	2.649	2.597	5.117	2.590	2.527	129	59	70
58 años	5.205	2.595	2.610	5.098	2.540	2.558	107	55	52
59 años	4.557	2.243	2.314	4.461	2.188	2.273	96	55	41
<b>60 a 64 años</b>	<b>19.318</b>	<b>9.367</b>	<b>9.951</b>	<b>18.888</b>	<b>9.133</b>	<b>9.755</b>	<b>430</b>	<b>234</b>	<b>196</b>
60 años	4.679	2.238	2.441	4.575	2.185	2.390	104	53	51
61 años	3.498	1.678	1.820	3.417	1.637	1.780	81	41	40
62 años	4.140	2.070	2.070	4.046	2.017	2.029	94	53	41
63 años	3.668	1.824	1.844	3.606	1.790	1.816	62	34	28
64 años	3.333	1.557	1.776	3.244	1.504	1.740	89	53	36
<b>65 a 69 años</b>	<b>14.205</b>	<b>6.600</b>	<b>7.605</b>	<b>13.882</b>	<b>6.453</b>	<b>7.429</b>	<b>323</b>	<b>147</b>	<b>176</b>
65 años	3.678	1.745	1.933	3.616	1.713	1.903	62	32	30
66 años	2.728	1.278	1.450	2.666	1.256	1.410	62	22	40
67 años	2.969	1.358	1.611	2.891	1.322	1.569	78	36	42
68 años	2.513	1.149	1.364	2.440	1.121	1.319	73	28	45
69 años	2.317	1.070	1.247	2.269	1.041	1.228	48	29	19
<b>70 a 74 años</b>	<b>10.176</b>	<b>4.397</b>	<b>5.779</b>	<b>9.888</b>	<b>4.253</b>	<b>5.635</b>	<b>288</b>	<b>144</b>	<b>144</b>
70 años	2.492	1.133	1.359	2.433	1.095	1.338	59	38	21
71 años	1.784	790	994	1.753	778	975	31	12	19
72 años	2.235	955	1.280	2.157	922	1.235	78	33	45
73 años	1.876	783	1.093	1.817	750	1.067	59	33	26
74 años	1.789	736	1.053	1.728	708	1.020	61	28	33

**CUADRO 1.2: POBLACIÓN TOTAL, POR ÁREA URBANA-RURAL Y SEXO, SEGÚN REGIÓN, GRUPOS QUINQUENALES DE EDAD Y EDAD SIMPLE**

REGIÓN, GRUPOS QUINQUENALES DE EDAD Y EDAD SIMPLE	TOTAL			URBANA			RURAL		
	Ambos sexos	Hombres	Mujeres	Ambos sexos	Hombres	Mujeres	Ambos sexos	Hombres	Mujeres
<b>75 a 79 años</b>	<b>6.973</b>	<b>2.869</b>	<b>4.104</b>	<b>6.749</b>	<b>2.764</b>	<b>3.985</b>	<b>224</b>	<b>105</b>	<b>119</b>
75 años	1.649	672	977	1.607	651	956	42	21	21
76 años	1.577	671	906	1.530	652	878	47	19	28
77 años	1.292	535	757	1.244	513	731	48	22	26
78 años	1.315	547	768	1.264	528	736	51	19	32
79 años	1.140	444	696	1.104	420	684	36	24	12
<b>80 a 84 años</b>	<b>5.358</b>	<b>1.981</b>	<b>3.377</b>	<b>5.204</b>	<b>1.923</b>	<b>3.281</b>	<b>154</b>	<b>58</b>	<b>96</b>
80 años	1.437	605	832	1.412	588	824	25	17	8
81 años	950	357	593	930	347	583	20	10	10
82 años	1.105	405	700	1.079	393	686	26	12	14
83 años	926	305	621	892	298	594	34	7	27
84 años	940	309	631	891	297	594	49	12	37
<b>85 a 89 años</b>	<b>2.333</b>	<b>772</b>	<b>1.561</b>	<b>2.277</b>	<b>749</b>	<b>1.528</b>	<b>56</b>	<b>23</b>	<b>33</b>
85 años	662	229	433	644	218	426	18	11	7
86 años	558	191	367	549	186	363	9	5	4
87 años	497	169	328	487	166	321	10	3	7
88 años	322	103	219	318	102	216	4	1	3
89 años	294	80	214	279	77	202	15	3	12
<b>90 a 94 años</b>	<b>910</b>	<b>295</b>	<b>615</b>	<b>886</b>	<b>287</b>	<b>599</b>	<b>24</b>	<b>8</b>	<b>16</b>
90 años	277	80	197	274	79	195	3	1	2
91 años	204	55	149	193	52	141	11	3	8
92 años	173	58	115	168	55	113	5	3	2
93 años	137	58	79	135	57	78	2	1	1
94 años	119	44	75	116	44	72	3	0	3
<b>95 a 99 años</b>	<b>246</b>	<b>70</b>	<b>176</b>	<b>240</b>	<b>65</b>	<b>175</b>	<b>6</b>	<b>5</b>	<b>1</b>
95 años	74	18	56	74	18	56	0	0	0
96 años	62	18	44	62	18	44	0	0	0
97 años	40	11	29	38	9	29	2	2	0
98 años	39	11	28	35	8	27	4	3	1
99 años	31	12	19	31	12	19	0	0	0
<b>100 a 104 años</b>	<b>24</b>	<b>10</b>	<b>14</b>	<b>23</b>	<b>10</b>	<b>13</b>	<b>1</b>	<b>0</b>	<b>1</b>
100 años	8	4	4	8	4	4	0	0	0
101 años	5	3	2	5	3	2	0	0	0
102 años	4	1	3	3	1	2	1	0	1
103 años	6	2	4	6	2	4	0	0	0
104 años	1	0	1	1	0	1	0	0	0
<b>105 años o más</b>	<b>8</b>	<b>2</b>	<b>6</b>	<b>7</b>	<b>2</b>	<b>5</b>	<b>1</b>	<b>0</b>	<b>1</b>
<b>REGIÓN DE ATACAMA</b>	<b>292.054</b>	<b>147.117</b>	<b>144.937</b>	<b>267.857</b>	<b>133.897</b>	<b>133.960</b>	<b>24.197</b>	<b>13.220</b>	<b>10.977</b>
<b>0 a 4 años</b>	<b>24.996</b>	<b>12.625</b>	<b>12.371</b>	<b>23.126</b>	<b>11.688</b>	<b>11.438</b>	<b>1.870</b>	<b>937</b>	<b>933</b>
0 año	4.898	2.438	2.460	4.532	2.260	2.272	366	178	188
1 año	5.019	2.508	2.511	4.664	2.335	2.329	355	173	182
2 años	5.065	2.555	2.510	4.685	2.374	2.311	380	181	199
3 años	5.151	2.590	2.561	4.766	2.394	2.372	385	196	189
4 años	4.863	2.534	2.329	4.479	2.325	2.154	384	209	175
<b>5 a 9 años</b>	<b>22.577</b>	<b>11.617</b>	<b>10.960</b>	<b>20.845</b>	<b>10.709</b>	<b>10.136</b>	<b>1.732</b>	<b>908</b>	<b>824</b>
5 años	4.774	2.457	2.317	4.419	2.270	2.149	355	187	168
6 años	4.564	2.335	2.229	4.213	2.146	2.067	351	189	162
7 años	4.451	2.296	2.155	4.057	2.081	1.976	394	215	179
8 años	4.382	2.260	2.122	4.071	2.096	1.975	311	164	147
9 años	4.406	2.269	2.137	4.085	2.116	1.969	321	153	168

**CUADRO 1.2: POBLACIÓN TOTAL, POR ÁREA URBANA-RURAL Y SEXO, SEGÚN REGIÓN, GRUPOS QUINQUENALES DE EDAD Y EDAD SIMPLE**

REGIÓN, GRUPOS QUINQUENALES DE EDAD Y EDAD SIMPLE	TOTAL			URBANA			RURAL		
	Ambos sexos	Hombres	Mujeres	Ambos sexos	Hombres	Mujeres	Ambos sexos	Hombres	Mujeres
<b>10 a 14 años</b>	<b>23.289</b>	<b>11.896</b>	<b>11.393</b>	<b>21.577</b>	<b>11.028</b>	<b>10.549</b>	<b>1.712</b>	<b>868</b>	<b>844</b>
10 años	4.625	2.311	2.314	4.275	2.138	2.137	350	173	177
11 años	4.605	2.445	2.160	4.227	2.246	1.981	378	199	179
12 años	4.767	2.432	2.335	4.418	2.247	2.171	349	185	164
13 años	4.612	2.324	2.288	4.324	2.201	2.123	288	123	165
14 años	4.680	2.384	2.296	4.333	2.196	2.137	347	188	159
<b>15 a 19 años</b>	<b>24.352</b>	<b>12.631</b>	<b>11.721</b>	<b>22.694</b>	<b>11.791</b>	<b>10.903</b>	<b>1.658</b>	<b>840</b>	<b>818</b>
15 años	4.860	2.416	2.444	4.546	2.265	2.281	314	151	163
16 años	4.899	2.543	2.356	4.590	2.387	2.203	309	156	153
17 años	5.134	2.642	2.492	4.768	2.462	2.306	366	180	186
18 años	4.952	2.656	2.296	4.588	2.462	2.126	364	194	170
19 años	4.507	2.374	2.133	4.202	2.215	1.987	305	159	146
<b>20 a 24 años</b>	<b>24.120</b>	<b>12.536</b>	<b>11.584</b>	<b>22.344</b>	<b>11.562</b>	<b>10.782</b>	<b>1.776</b>	<b>974</b>	<b>802</b>
20 años	4.665	2.391	2.274	4.315	2.196	2.119	350	195	155
21 años	4.786	2.485	2.301	4.441	2.293	2.148	345	192	153
22 años	5.017	2.675	2.342	4.681	2.497	2.184	336	178	158
23 años	4.944	2.550	2.394	4.560	2.347	2.213	384	203	181
24 años	4.708	2.435	2.273	4.347	2.229	2.118	361	206	155
<b>25 a 29 años</b>	<b>21.662</b>	<b>11.027</b>	<b>10.635</b>	<b>19.979</b>	<b>10.124</b>	<b>9.855</b>	<b>1.683</b>	<b>903</b>	<b>780</b>
25 años	4.323	2.223	2.100	4.000	2.043	1.957	323	180	143
26 años	4.444	2.299	2.145	4.091	2.110	1.981	353	189	164
27 años	4.438	2.256	2.182	4.079	2.064	2.015	359	192	167
28 años	4.319	2.191	2.128	3.975	1.998	1.977	344	193	151
29 años	4.138	2.058	2.080	3.834	1.909	1.925	304	149	155
<b>30 a 34 años</b>	<b>21.361</b>	<b>10.766</b>	<b>10.595</b>	<b>19.652</b>	<b>9.803</b>	<b>9.849</b>	<b>1.709</b>	<b>963</b>	<b>746</b>
30 años	4.876	2.422	2.454	4.486	2.206	2.280	390	216	174
31 años	4.116	2.107	2.009	3.791	1.921	1.870	325	186	139
32 años	4.256	2.145	2.111	3.919	1.966	1.953	337	179	158
33 años	4.232	2.167	2.065	3.861	1.949	1.912	371	218	153
34 años	3.881	1.925	1.956	3.595	1.761	1.834	286	164	122
<b>35 a 39 años</b>	<b>20.414</b>	<b>10.315</b>	<b>10.099</b>	<b>18.769</b>	<b>9.361</b>	<b>9.408</b>	<b>1.645</b>	<b>954</b>	<b>691</b>
35 años	3.835	1.896	1.939	3.555	1.741	1.814	280	155	125
36 años	4.166	2.063	2.103	3.836	1.865	1.971	330	198	132
37 años	4.219	2.144	2.075	3.850	1.924	1.926	369	220	149
38 años	4.149	2.134	2.015	3.814	1.954	1.860	335	180	155
39 años	4.045	2.078	1.967	3.714	1.877	1.837	331	201	130
<b>40 a 44 años</b>	<b>20.319</b>	<b>10.295</b>	<b>10.024</b>	<b>18.544</b>	<b>9.310</b>	<b>9.234</b>	<b>1.775</b>	<b>985</b>	<b>790</b>
40 años	4.433	2.293	2.140	4.036	2.061	1.975	397	232	165
41 años	3.681	1.835	1.846	3.383	1.673	1.710	298	162	136
42 años	4.426	2.278	2.148	4.041	2.061	1.980	385	217	168
43 años	4.190	2.097	2.093	3.815	1.882	1.933	375	215	160
44 años	3.589	1.792	1.797	3.269	1.633	1.636	320	159	161
<b>45 a 49 años</b>	<b>20.137</b>	<b>10.088</b>	<b>10.049</b>	<b>18.354</b>	<b>9.037</b>	<b>9.317</b>	<b>1.783</b>	<b>1.051</b>	<b>732</b>
45 años	4.044	1.997	2.047	3.687	1.779	1.908	357	218	139
46 años	3.898	1.969	1.929	3.530	1.748	1.782	368	221	147
47 años	4.211	2.119	2.092	3.829	1.895	1.934	382	224	158
48 años	4.059	2.051	2.008	3.702	1.851	1.851	357	200	157
49 años	3.925	1.952	1.973	3.606	1.764	1.842	319	188	131

**CUADRO 1.2: POBLACIÓN TOTAL, POR ÁREA URBANA-RURAL Y SEXO, SEGÚN REGIÓN, GRUPOS QUINQUENALES DE EDAD Y EDAD SIMPLE**

REGIÓN, GRUPOS QUINQUENALES DE EDAD Y EDAD SIMPLE	TOTAL			URBANA			RURAL		
	Ambos sexos	Hombres	Mujeres	Ambos sexos	Hombres	Mujeres	Ambos sexos	Hombres	Mujeres
<b>50 a 54 años</b>	<b>18.324</b>	<b>9.035</b>	<b>9.289</b>	<b>16.714</b>	<b>8.131</b>	<b>8.583</b>	<b>1.610</b>	<b>904</b>	<b>706</b>
50 años	4.204	2.043	2.161	3.855	1.848	2.007	349	195	154
51 años	3.179	1.545	1.634	2.911	1.382	1.529	268	163	105
52 años	4.060	2.043	2.017	3.704	1.846	1.858	356	197	159
53 años	3.462	1.711	1.751	3.150	1.549	1.601	312	162	150
54 años	3.419	1.693	1.726	3.094	1.506	1.588	325	187	138
<b>55 a 59 años</b>	<b>14.239</b>	<b>7.189</b>	<b>7.050</b>	<b>12.929</b>	<b>6.457</b>	<b>6.472</b>	<b>1.310</b>	<b>732</b>	<b>578</b>
55 años	2.745	1.389	1.356	2.500	1.249	1.251	245	140	105
56 años	3.323	1.680	1.643	3.017	1.498	1.519	306	182	124
57 años	2.818	1.398	1.420	2.546	1.256	1.290	272	142	130
58 años	2.842	1.445	1.397	2.571	1.294	1.277	271	151	120
59 años	2.511	1.277	1.234	2.295	1.160	1.135	216	117	99
<b>60 a 64 años</b>	<b>10.808</b>	<b>5.266</b>	<b>5.542</b>	<b>9.773</b>	<b>4.656</b>	<b>5.117</b>	<b>1.035</b>	<b>610</b>	<b>425</b>
60 años	2.584	1.213	1.371	2.362	1.087	1.275	222	126	96
61 años	1.951	982	969	1.803	902	901	148	80	68
62 años	2.228	1.075	1.153	2.000	933	1.067	228	142	86
63 años	2.107	1.060	1.047	1.878	923	955	229	137	92
64 años	1.938	936	1.002	1.730	811	919	208	125	83
<b>65 a 69 años</b>	<b>8.547</b>	<b>4.112</b>	<b>4.435</b>	<b>7.598</b>	<b>3.591</b>	<b>4.007</b>	<b>949</b>	<b>521</b>	<b>428</b>
65 años	2.138	959	1.179	1.905	836	1.069	233	123	110
66 años	1.588	794	794	1.412	703	709	176	91	85
67 años	1.866	927	939	1.640	800	840	226	127	99
68 años	1.488	727	761	1.330	646	684	158	81	77
69 años	1.467	705	762	1.311	606	705	156	99	57
<b>70 a 74 años</b>	<b>6.496</b>	<b>3.159</b>	<b>3.337</b>	<b>5.716</b>	<b>2.718</b>	<b>2.998</b>	<b>780</b>	<b>441</b>	<b>339</b>
70 años	1.479	690	789	1.313	606	707	166	84	82
71 años	1.133	575	558	1.018	504	514	115	71	44
72 años	1.468	718	750	1.295	611	684	173	107	66
73 años	1.237	587	650	1.066	496	570	171	91	80
74 años	1.179	589	590	1.024	501	523	155	88	67
<b>75 a 79 años</b>	<b>4.658</b>	<b>2.224</b>	<b>2.434</b>	<b>4.118</b>	<b>1.910</b>	<b>2.208</b>	<b>540</b>	<b>314</b>	<b>226</b>
75 años	1.086	547	539	953	474	479	133	73	60
76 años	993	479	514	899	428	471	94	51	43
77 años	888	413	475	797	359	438	91	54	37
78 años	949	443	506	833	373	460	116	70	46
79 años	742	342	400	636	276	360	106	66	40
<b>80 a 84 años</b>	<b>3.392</b>	<b>1.481</b>	<b>1.911</b>	<b>3.024</b>	<b>1.290</b>	<b>1.734</b>	<b>368</b>	<b>191</b>	<b>177</b>
80 años	910	398	512	815	354	461	95	44	51
81 años	639	267	372	570	228	342	69	39	30
82 años	687	319	368	616	280	336	71	39	32
83 años	592	252	340	518	214	304	74	38	36
84 años	564	245	319	505	214	291	59	31	28
<b>85 a 89 años</b>	<b>1.528</b>	<b>573</b>	<b>955</b>	<b>1.365</b>	<b>489</b>	<b>876</b>	<b>163</b>	<b>84</b>	<b>79</b>
85 años	407	145	262	374	128	246	33	17	16
86 años	340	129	211	300	108	192	40	21	19
87 años	331	135	196	295	116	179	36	19	17
88 años	221	79	142	199	69	130	22	10	12
89 años	229	85	144	197	68	129	32	17	15

**CUADRO 1.2: POBLACIÓN TOTAL, POR ÁREA URBANA-RURAL Y SEXO, SEGÚN REGIÓN, GRUPOS QUINQUENALES DE EDAD Y EDAD SIMPLE**

REGIÓN, GRUPOS QUINQUENALES DE EDAD Y EDAD SIMPLE	TOTAL			URBANA			RURAL		
	Ambos sexos	Hombres	Mujeres	Ambos sexos	Hombres	Mujeres	Ambos sexos	Hombres	Mujeres
<b>90 a 94 años</b>	<b>609</b>	<b>208</b>	<b>401</b>	<b>537</b>	<b>176</b>	<b>361</b>	<b>72</b>	<b>32</b>	<b>40</b>
90 años	198	67	131	176	55	121	22	12	10
91 años	102	35	67	95	35	60	7	0	7
92 años	121	36	85	107	30	77	14	6	8
93 años	94	35	59	83	29	54	11	6	5
94 años	94	35	59	76	27	49	18	8	10
<b>95 a 99 años</b>	<b>200</b>	<b>64</b>	<b>136</b>	<b>179</b>	<b>60</b>	<b>119</b>	<b>21</b>	<b>4</b>	<b>17</b>
95 años	56	18	38	43	15	28	13	3	10
96 años	47	16	31	45	15	30	2	1	1
97 años	34	13	21	33	13	20	1	0	1
98 años	33	9	24	29	9	20	4	0	4
99 años	30	8	22	29	8	21	1	0	1
<b>100 a 104 años</b>	<b>22</b>	<b>8</b>	<b>14</b>	<b>16</b>	<b>4</b>	<b>12</b>	<b>6</b>	<b>4</b>	<b>2</b>
100 años	7	4	3	5	2	3	2	2	0
101 años	6	0	6	6	0	6	0	0	0
102 años	7	3	4	4	1	3	3	2	1
103 años	1	0	1	0	0	0	1	0	1
104 años	1	1	0	1	1	0	0	0	0
<b>105 años o más</b>	<b>4</b>	<b>2</b>	<b>2</b>	<b>4</b>	<b>2</b>	<b>2</b>	<b>0</b>	<b>0</b>	<b>0</b>
<b>REGIÓN DE COQUIMBO</b>	<b>707.654</b>	<b>345.075</b>	<b>362.579</b>	<b>564.859</b>	<b>271.085</b>	<b>293.774</b>	<b>142.795</b>	<b>73.990</b>	<b>68.805</b>
<b>0 a 4 años</b>	<b>55.082</b>	<b>27.788</b>	<b>27.294</b>	<b>45.223</b>	<b>22.808</b>	<b>22.415</b>	<b>9.859</b>	<b>4.980</b>	<b>4.879</b>
0 año	11.125	5.478	5.647	9.267	4.572	4.695	1.858	906	952
1 año	11.083	5.693	5.390	9.083	4.665	4.418	2.000	1.028	972
2 años	10.996	5.584	5.412	8.993	4.567	4.426	2.003	1.017	986
3 años	11.241	5.614	5.627	9.166	4.569	4.597	2.075	1.045	1.030
4 años	10.637	5.419	5.218	8.714	4.435	4.279	1.923	984	939
<b>5 a 9 años</b>	<b>50.286</b>	<b>25.617</b>	<b>24.669</b>	<b>40.742</b>	<b>20.702</b>	<b>20.040</b>	<b>9.544</b>	<b>4.915</b>	<b>4.629</b>
5 años	9.866	5.046	4.820	8.011	4.135	3.876	1.855	911	944
6 años	10.175	5.202	4.973	8.278	4.235	4.043	1.897	967	930
7 años	10.039	5.115	4.924	8.164	4.166	3.998	1.875	949	926
8 años	10.061	5.117	4.944	8.074	4.042	4.032	1.987	1.075	912
9 años	10.145	5.137	5.008	8.215	4.124	4.091	1.930	1.013	917
<b>10 a 14 años</b>	<b>54.844</b>	<b>28.034</b>	<b>26.810</b>	<b>44.295</b>	<b>22.602</b>	<b>21.693</b>	<b>10.549</b>	<b>5.432</b>	<b>5.117</b>
10 años	10.677	5.414	5.263	8.663	4.408	4.255	2.014	1.006	1.008
11 años	11.037	5.676	5.361	8.970	4.576	4.394	2.067	1.100	967
12 años	11.238	5.679	5.559	8.947	4.484	4.463	2.291	1.195	1.096
13 años	10.810	5.499	5.311	8.718	4.448	4.270	2.092	1.051	1.041
14 años	11.082	5.766	5.316	8.997	4.686	4.311	2.085	1.080	1.005
<b>15 a 19 años</b>	<b>59.354</b>	<b>29.968</b>	<b>29.386</b>	<b>48.655</b>	<b>24.411</b>	<b>24.244</b>	<b>10.699</b>	<b>5.557</b>	<b>5.142</b>
15 años	11.782	5.896	5.886	9.726	4.809	4.917	2.056	1.087	969
16 años	11.614	5.883	5.731	9.374	4.705	4.669	2.240	1.178	1.062
17 años	12.171	6.285	5.886	9.826	5.086	4.740	2.345	1.199	1.146
18 años	12.079	6.017	6.062	9.977	4.945	5.032	2.102	1.072	1.030
19 años	11.708	5.887	5.821	9.752	4.866	4.886	1.956	1.021	935
<b>20 a 24 años</b>	<b>60.595</b>	<b>30.512</b>	<b>30.083</b>	<b>49.944</b>	<b>24.785</b>	<b>25.159</b>	<b>10.651</b>	<b>5.727</b>	<b>4.924</b>
20 años	11.891	5.888	6.003	9.822	4.818	5.004	2.069	1.070	999
21 años	12.552	6.361	6.191	10.497	5.237	5.260	2.055	1.124	931
22 años	12.556	6.354	6.202	10.378	5.181	5.197	2.178	1.173	1.005
23 años	12.148	6.058	6.090	9.890	4.872	5.018	2.258	1.186	1.072
24 años	11.448	5.851	5.597	9.357	4.677	4.680	2.091	1.174	917

**CUADRO 1.2: POBLACIÓN TOTAL, POR ÁREA URBANA-RURAL Y SEXO, SEGÚN REGIÓN, GRUPOS QUINQUENALES DE EDAD Y EDAD SIMPLE**

REGIÓN, GRUPOS QUINQUENALES DE EDAD Y EDAD SIMPLE	TOTAL			URBANA			RURAL		
	Ambos sexos	Hombres	Mujeres	Ambos sexos	Hombres	Mujeres	Ambos sexos	Hombres	Mujeres
<b>25 a 29 años</b>	<b>50.048</b>	<b>24.744</b>	<b>25.304</b>	<b>40.960</b>	<b>19.961</b>	<b>20.999</b>	<b>9.088</b>	<b>4.783</b>	<b>4.305</b>
25 años	10.461	5.198	5.263	8.601	4.241	4.360	1.860	957	903
26 años	10.255	4.969	5.286	8.389	4.005	4.384	1.866	964	902
27 años	10.311	5.091	5.220	8.421	4.093	4.328	1.890	998	892
28 años	9.729	4.933	4.796	7.927	3.949	3.978	1.802	984	818
29 años	9.292	4.553	4.739	7.622	3.673	3.949	1.670	880	790
<b>30 a 34 años</b>	<b>47.503</b>	<b>23.033</b>	<b>24.470</b>	<b>38.440</b>	<b>18.365</b>	<b>20.075</b>	<b>9.063</b>	<b>4.668</b>	<b>4.395</b>
30 años	10.359	5.158	5.201	8.401	4.127	4.274	1.958	1.031	927
31 años	8.874	4.188	4.686	7.270	3.419	3.851	1.604	769	835
32 años	9.704	4.683	5.021	7.867	3.721	4.146	1.837	962	875
33 años	9.656	4.668	4.988	7.728	3.670	4.058	1.928	998	930
34 años	8.910	4.336	4.574	7.174	3.428	3.746	1.736	908	828
<b>35 a 39 años</b>	<b>48.408</b>	<b>23.150</b>	<b>25.258</b>	<b>38.833</b>	<b>18.270</b>	<b>20.563</b>	<b>9.575</b>	<b>4.880</b>	<b>4.695</b>
35 años	8.801	4.149	4.652	7.135	3.308	3.827	1.666	841	825
36 años	9.557	4.520	5.037	7.658	3.587	4.071	1.899	933	966
37 años	10.187	4.815	5.372	8.215	3.812	4.403	1.972	1.003	969
38 años	10.361	5.097	5.264	8.280	3.991	4.289	2.081	1.106	975
39 años	9.502	4.569	4.933	7.545	3.572	3.973	1.957	997	960
<b>40 a 44 años</b>	<b>49.042</b>	<b>23.576</b>	<b>25.466</b>	<b>38.873</b>	<b>18.224</b>	<b>20.649</b>	<b>10.169</b>	<b>5.352</b>	<b>4.817</b>
40 años	10.364	4.933	5.431	8.247	3.816	4.431	2.117	1.117	1.000
41 años	8.809	4.223	4.586	7.048	3.315	3.733	1.761	908	853
42 años	10.707	5.164	5.543	8.457	3.947	4.510	2.250	1.217	1.033
43 años	10.103	4.852	5.251	7.952	3.726	4.226	2.151	1.126	1.025
44 años	9.059	4.404	4.655	7.169	3.420	3.749	1.890	984	906
<b>45 a 49 años</b>	<b>48.392</b>	<b>23.249</b>	<b>25.143</b>	<b>38.227</b>	<b>17.913</b>	<b>20.314</b>	<b>10.165</b>	<b>5.336</b>	<b>4.829</b>
45 años	9.680	4.633	5.047	7.633	3.544	4.089	2.047	1.089	958
46 años	9.915	4.738	5.177	7.811	3.659	4.152	2.104	1.079	1.025
47 años	9.785	4.711	5.074	7.720	3.648	4.072	2.065	1.063	1.002
48 años	9.727	4.664	5.063	7.703	3.591	4.112	2.024	1.073	951
49 años	9.285	4.503	4.782	7.360	3.471	3.889	1.925	1.032	893
<b>50 a 54 años</b>	<b>44.201</b>	<b>21.154</b>	<b>23.047</b>	<b>34.666</b>	<b>16.040</b>	<b>18.626</b>	<b>9.535</b>	<b>5.114</b>	<b>4.421</b>
50 años	10.066	4.796	5.270	7.900	3.642	4.258	2.166	1.154	1.012
51 años	8.021	3.855	4.166	6.317	2.922	3.395	1.704	933	771
52 años	9.403	4.529	4.874	7.408	3.446	3.962	1.995	1.083	912
53 años	8.592	4.108	4.484	6.653	3.101	3.552	1.939	1.007	932
54 años	8.119	3.866	4.253	6.388	2.929	3.459	1.731	937	794
<b>55 a 59 años</b>	<b>35.469</b>	<b>17.078</b>	<b>18.391</b>	<b>27.806</b>	<b>12.979</b>	<b>14.827</b>	<b>7.663</b>	<b>4.099</b>	<b>3.564</b>
55 años	6.730	3.181	3.549	5.297	2.416	2.881	1.433	765	668
56 años	8.096	3.994	4.102	6.345	3.050	3.295	1.751	944	807
57 años	7.290	3.577	3.713	5.743	2.724	3.019	1.547	853	694
58 años	7.034	3.380	3.654	5.466	2.543	2.923	1.568	837	731
59 años	6.319	2.946	3.373	4.955	2.246	2.709	1.364	700	664
<b>60 a 64 años</b>	<b>28.644</b>	<b>13.458</b>	<b>15.186</b>	<b>22.035</b>	<b>10.049</b>	<b>11.986</b>	<b>6.609</b>	<b>3.409</b>	<b>3.200</b>
60 años	6.482	2.976	3.506	5.012	2.216	2.796	1.470	760	710
61 años	5.100	2.329	2.771	3.985	1.765	2.220	1.115	564	551
62 años	5.911	2.808	3.103	4.608	2.121	2.487	1.303	687	616
63 años	5.748	2.728	3.020	4.350	2.016	2.334	1.398	712	686
64 años	5.403	2.617	2.786	4.080	1.931	2.149	1.323	686	637

**CUADRO 1.2: POBLACIÓN TOTAL, POR ÁREA URBANA-RURAL Y SEXO, SEGÚN REGIÓN, GRUPOS QUINQUENALES DE EDAD Y EDAD SIMPLE**

REGIÓN, GRUPOS QUINQUENALES DE EDAD Y EDAD SIMPLE	TOTAL			URBANA			RURAL		
	Ambos sexos	Hombres	Mujeres	Ambos sexos	Hombres	Mujeres	Ambos sexos	Hombres	Mujeres
<b>65 a 69 años</b>	<b>24.052</b>	<b>11.129</b>	<b>12.923</b>	<b>18.066</b>	<b>8.119</b>	<b>9.947</b>	<b>5.986</b>	<b>3.010</b>	<b>2.976</b>
65 años	5.598	2.529	3.069	4.250	1.838	2.412	1.348	691	657
66 años	4.810	2.223	2.587	3.595	1.624	1.971	1.215	599	616
67 años	5.112	2.435	2.677	3.793	1.759	2.034	1.319	676	643
68 años	4.408	2.014	2.394	3.309	1.470	1.839	1.099	544	555
69 años	4.124	1.928	2.196	3.119	1.428	1.691	1.005	500	505
<b>70 a 74 años</b>	<b>19.107</b>	<b>8.782</b>	<b>10.325</b>	<b>14.055</b>	<b>6.217</b>	<b>7.838</b>	<b>5.052</b>	<b>2.565</b>	<b>2.487</b>
70 años	4.406	1.989	2.417	3.263	1.421	1.842	1.143	568	575
71 años	3.552	1.629	1.923	2.649	1.192	1.457	903	437	466
72 años	4.151	1.940	2.211	3.090	1.385	1.705	1.061	555	506
73 años	3.703	1.729	1.974	2.671	1.177	1.494	1.032	552	480
74 años	3.295	1.495	1.800	2.382	1.042	1.340	913	453	460
<b>75 a 79 años</b>	<b>14.328</b>	<b>6.422</b>	<b>7.906</b>	<b>10.570</b>	<b>4.547</b>	<b>6.023</b>	<b>3.758</b>	<b>1.875</b>	<b>1.883</b>
75 años	3.209	1.495	1.714	2.383	1.073	1.310	826	422	404
76 años	3.139	1.345	1.794	2.317	958	1.359	822	387	435
77 años	2.820	1.306	1.514	2.082	913	1.169	738	393	345
78 años	2.774	1.204	1.570	2.006	838	1.168	768	366	402
79 años	2.386	1.072	1.314	1.782	765	1.017	604	307	297
<b>80 a 84 años</b>	<b>10.523</b>	<b>4.539</b>	<b>5.984</b>	<b>7.749</b>	<b>3.162</b>	<b>4.587</b>	<b>2.774</b>	<b>1.377</b>	<b>1.397</b>
80 años	2.668	1.193	1.475	2.050	873	1.177	618	320	298
81 años	1.944	830	1.114	1.426	574	852	518	256	262
82 años	2.229	1.007	1.222	1.601	690	911	628	317	311
83 años	1.846	756	1.090	1.336	503	833	510	253	257
84 años	1.836	753	1.083	1.336	522	814	500	231	269
<b>85 a 89 años</b>	<b>4.923</b>	<b>1.878</b>	<b>3.045</b>	<b>3.650</b>	<b>1.297</b>	<b>2.353</b>	<b>1.273</b>	<b>581</b>	<b>692</b>
85 años	1.301	493	808	959	343	616	342	150	192
86 años	1.087	423	664	820	291	529	267	132	135
87 años	1.040	408	632	783	285	498	257	123	134
88 años	786	298	488	557	195	362	229	103	126
89 años	709	256	453	531	183	348	178	73	105
<b>90 a 94 años</b>	<b>2.020</b>	<b>709</b>	<b>1.311</b>	<b>1.450</b>	<b>456</b>	<b>994</b>	<b>570</b>	<b>253</b>	<b>317</b>
90 años	615	221	394	451	140	311	164	81	83
91 años	393	137	256	282	86	196	111	51	60
92 años	395	137	258	274	87	187	121	50	71
93 años	353	131	222	255	87	168	98	44	54
94 años	264	83	181	188	56	132	76	27	49
<b>95 a 99 años</b>	<b>703</b>	<b>221</b>	<b>482</b>	<b>533</b>	<b>156</b>	<b>377</b>	<b>170</b>	<b>65</b>	<b>105</b>
95 años	175	56	119	139	42	97	36	14	22
96 años	188	62	126	148	45	103	40	17	23
97 años	146	39	107	109	26	83	37	13	24
98 años	113	36	77	82	24	58	31	12	19
99 años	81	28	53	55	19	36	26	9	17
<b>100 a 104 años</b>	<b>111</b>	<b>30</b>	<b>81</b>	<b>72</b>	<b>18</b>	<b>54</b>	<b>39</b>	<b>12</b>	<b>27</b>
100 años	40	4	36	27	2	25	13	2	11
101 años	27	12	15	16	6	10	11	6	5
102 años	26	8	18	17	5	12	9	3	6
103 años	10	5	5	5	4	1	5	1	4
104 años	8	1	7	7	1	6	1	0	1
<b>105 años o más</b>	<b>19</b>	<b>4</b>	<b>15</b>	<b>15</b>	<b>4</b>	<b>11</b>	<b>4</b>	<b>0</b>	<b>4</b>



**CUADRO 1.2: POBLACIÓN TOTAL, POR ÁREA URBANA-RURAL Y SEXO, SEGÚN REGIÓN, GRUPOS QUINQUENALES DE EDAD Y EDAD SIMPLE**

REGIÓN, GRUPOS QUINQUENALES DE EDAD Y EDAD SIMPLE	TOTAL			URBANA			RURAL		
	Ambos sexos	Hombres	Mujeres	Ambos sexos	Hombres	Mujeres	Ambos sexos	Hombres	Mujeres
<b>REGIÓN DE VALPARAÍSO</b>	<b>1.734.917</b>	<b>835.186</b>	<b>899.731</b>	<b>1.575.453</b>	<b>753.697</b>	<b>821.756</b>	<b>159.464</b>	<b>81.489</b>	<b>77.975</b>
<b>0 a 4 años</b>	<b>116.543</b>	<b>59.238</b>	<b>57.305</b>	<b>105.636</b>	<b>53.681</b>	<b>51.955</b>	<b>10.907</b>	<b>5.557</b>	<b>5.350</b>
0 años	23.151	11.757	11.394	20.992	10.645	10.347	2.159	1.112	1.047
1 años	22.860	11.633	11.227	20.763	10.579	10.184	2.097	1.054	1.043
2 años	23.567	11.932	11.635	21.303	10.773	10.530	2.264	1.159	1.105
3 años	23.676	12.014	11.662	21.506	10.911	10.595	2.170	1.103	1.067
4 años	23.289	11.902	11.387	21.072	10.773	10.299	2.217	1.129	1.088
<b>5 a 9 años</b>	<b>111.906</b>	<b>56.938</b>	<b>54.968</b>	<b>101.071</b>	<b>51.435</b>	<b>49.636</b>	<b>10.835</b>	<b>5.503</b>	<b>5.332</b>
5 años	22.144	11.126	11.018	19.996	10.042	9.954	2.148	1.084	1.064
6 años	22.308	11.335	10.973	20.127	10.223	9.904	2.181	1.112	1.069
7 años	22.021	11.288	10.733	19.849	10.194	9.655	2.172	1.094	1.078
8 años	22.295	11.488	10.807	20.179	10.388	9.791	2.116	1.100	1.016
9 años	23.138	11.701	11.437	20.920	10.588	10.332	2.218	1.113	1.105
<b>10 a 14 años</b>	<b>124.950</b>	<b>63.681</b>	<b>61.269</b>	<b>112.803</b>	<b>57.247</b>	<b>55.556</b>	<b>12.147</b>	<b>6.434</b>	<b>5.713</b>
10 años	23.862	12.098	11.764	21.534	10.886	10.648	2.328	1.212	1.116
11 años	24.355	12.366	11.989	21.958	11.087	10.871	2.397	1.279	1.118
12 años	25.357	12.787	12.570	22.861	11.513	11.348	2.496	1.274	1.222
13 años	25.632	13.220	12.412	23.128	11.844	11.284	2.504	1.376	1.128
14 años	25.744	13.210	12.534	23.322	11.917	11.405	2.422	1.293	1.129
<b>15 a 19 años</b>	<b>141.363</b>	<b>72.127</b>	<b>69.236</b>	<b>128.871</b>	<b>65.528</b>	<b>63.343</b>	<b>12.492</b>	<b>6.599</b>	<b>5.893</b>
15 años	26.851	13.642	13.209	24.316	12.332	11.984	2.535	1.310	1.225
16 años	26.789	13.690	13.099	24.283	12.403	11.880	2.506	1.287	1.219
17 años	28.142	14.407	13.735	25.363	12.897	12.466	2.779	1.510	1.269
18 años	29.989	15.258	14.731	27.522	13.915	13.607	2.467	1.343	1.124
19 años	29.592	15.130	14.462	27.387	13.981	13.406	2.205	1.149	1.056
<b>20 a 24 años</b>	<b>155.109</b>	<b>78.716</b>	<b>76.393</b>	<b>143.153</b>	<b>72.484</b>	<b>70.669</b>	<b>11.956</b>	<b>6.232</b>	<b>5.724</b>
20 años	30.107	15.182	14.925	27.816	14.030	13.786	2.291	1.152	1.139
21 años	32.202	16.220	15.982	29.773	14.976	14.797	2.429	1.244	1.185
22 años	32.610	16.608	16.002	30.093	15.301	14.792	2.517	1.307	1.210
23 años	31.235	15.929	15.306	28.821	14.643	14.178	2.414	1.286	1.128
24 años	28.955	14.777	14.178	26.650	13.534	13.116	2.305	1.243	1.062
<b>25 a 29 años</b>	<b>123.895</b>	<b>61.591</b>	<b>62.304</b>	<b>113.954</b>	<b>56.568</b>	<b>57.386</b>	<b>9.941</b>	<b>5.023</b>	<b>4.918</b>
25 años	26.953	13.608	13.345	24.869	12.523	12.346	2.084	1.085	999
26 años	25.129	12.360	12.769	23.163	11.383	11.780	1.966	977	989
27 años	24.538	12.239	12.299	22.517	11.241	11.276	2.021	998	1.023
28 años	23.872	11.860	12.012	21.961	10.866	11.095	1.911	994	917
29 años	23.403	11.524	11.879	21.444	10.555	10.889	1.959	969	990
<b>30 a 34 años</b>	<b>114.284</b>	<b>55.846</b>	<b>58.438</b>	<b>104.374</b>	<b>51.013</b>	<b>53.361</b>	<b>9.910</b>	<b>4.833</b>	<b>5.077</b>
30 años	26.110	12.812	13.298	23.888	11.713	12.175	2.222	1.099	1.123
31 años	22.017	10.735	11.282	20.195	9.859	10.336	1.822	876	946
32 años	22.715	11.046	11.669	20.760	10.089	10.671	1.955	957	998
33 años	22.712	11.067	11.645	20.694	10.091	10.603	2.018	976	1.042
34 años	20.730	10.186	10.544	18.837	9.261	9.576	1.893	925	968
<b>35 a 39 años</b>	<b>111.826</b>	<b>53.331</b>	<b>58.495</b>	<b>101.173</b>	<b>48.143</b>	<b>53.030</b>	<b>10.653</b>	<b>5.188</b>	<b>5.465</b>
35 años	21.324	10.125	11.199	19.401	9.220	10.181	1.923	905	1.018
36 años	22.223	10.487	11.736	20.122	9.489	10.633	2.101	998	1.103
37 años	23.359	11.113	12.246	21.055	9.959	11.096	2.304	1.154	1.150
38 años	22.975	11.100	11.875	20.783	10.009	10.774	2.192	1.091	1.101
39 años	21.945	10.506	11.439	19.812	9.466	10.346	2.133	1.040	1.093

**CUADRO 1.2: POBLACIÓN TOTAL, POR ÁREA URBANA-RURAL Y SEXO, SEGÚN REGIÓN, GRUPOS QUINQUENALES DE EDAD Y EDAD SIMPLE**

REGIÓN, GRUPOS QUINQUENALES DE EDAD Y EDAD SIMPLE	TOTAL			URBANA			RURAL		
	Ambos sexos	Hombres	Mujeres	Ambos sexos	Hombres	Mujeres	Ambos sexos	Hombres	Mujeres
<b>40 a 44 años</b>	<b>113.004</b>	<b>53.427</b>	<b>59.577</b>	<b>101.776</b>	<b>47.856</b>	<b>53.920</b>	<b>11.228</b>	<b>5.571</b>	<b>5.657</b>
40 años	23.906	11.286	12.620	21.497	10.111	11.386	2.409	1.175	1.234
41 años	20.337	9.753	10.584	18.447	8.817	9.630	1.890	936	954
42 años	24.529	11.590	12.939	22.097	10.381	11.716	2.432	1.209	1.223
43 años	23.027	10.781	12.246	20.695	9.619	11.076	2.332	1.162	1.170
44 años	21.205	10.017	11.188	19.040	8.928	10.112	2.165	1.089	1.076
<b>45 a 49 años</b>	<b>119.837</b>	<b>56.270</b>	<b>63.567</b>	<b>107.739</b>	<b>50.077</b>	<b>57.662</b>	<b>12.098</b>	<b>6.193</b>	<b>5.905</b>
45 años	23.370	11.054	12.316	20.989	9.865	11.124	2.381	1.189	1.192
46 años	23.779	11.217	12.562	21.335	9.921	11.414	2.444	1.296	1.148
47 años	24.243	11.426	12.817	21.744	10.136	11.608	2.499	1.290	1.209
48 años	24.379	11.384	12.995	21.938	10.144	11.794	2.441	1.240	1.201
49 años	24.066	11.189	12.877	21.733	10.011	11.722	2.333	1.178	1.155
<b>50 a 54 años</b>	<b>115.037</b>	<b>53.559</b>	<b>61.478</b>	<b>103.959</b>	<b>47.879</b>	<b>56.080</b>	<b>11.078</b>	<b>5.680</b>	<b>5.398</b>
50 años	25.738	11.942	13.796	23.198	10.631	12.567	2.540	1.311	1.229
51 años	20.485	9.447	11.038	18.533	8.451	10.082	1.952	996	956
52 años	24.480	11.471	13.009	22.148	10.297	11.851	2.332	1.174	1.158
53 años	22.694	10.526	12.168	20.512	9.382	11.130	2.182	1.144	1.038
54 años	21.640	10.173	11.467	19.568	9.118	10.450	2.072	1.055	1.017
<b>55 a 59 años</b>	<b>92.833</b>	<b>43.377</b>	<b>49.456</b>	<b>84.098</b>	<b>38.843</b>	<b>45.255</b>	<b>8.735</b>	<b>4.534</b>	<b>4.201</b>
55 años	18.403	8.470	9.933	16.742	7.612	9.130	1.661	858	803
56 años	20.875	9.842	11.033	18.863	8.769	10.094	2.012	1.073	939
57 años	18.706	8.852	9.854	16.971	7.954	9.017	1.735	898	837
58 años	17.943	8.440	9.503	16.212	7.533	8.679	1.731	907	824
59 años	16.906	7.773	9.133	15.310	6.975	8.335	1.596	798	798
<b>60 a 64 años</b>	<b>78.322</b>	<b>35.976</b>	<b>42.346</b>	<b>70.764</b>	<b>32.072</b>	<b>38.692</b>	<b>7.558</b>	<b>3.904</b>	<b>3.654</b>
60 años	17.323	7.731	9.592	15.677	6.908	8.769	1.646	823	823
61 años	13.818	6.382	7.436	12.547	5.724	6.823	1.271	658	613
62 años	16.742	7.865	8.877	15.148	7.025	8.123	1.594	840	754
63 años	15.604	7.252	8.352	14.003	6.422	7.581	1.601	830	771
64 años	14.835	6.746	8.089	13.389	5.993	7.396	1.446	753	693
<b>65 a 69 años</b>	<b>68.250</b>	<b>31.078</b>	<b>37.172</b>	<b>61.591</b>	<b>27.511</b>	<b>34.080</b>	<b>6.659</b>	<b>3.567</b>	<b>3.092</b>
65 años	16.800	7.771	9.029	15.209	6.896	8.313	1.591	875	716
66 años	13.056	5.753	7.303	11.766	5.084	6.682	1.290	669	621
67 años	14.122	6.543	7.579	12.711	5.768	6.943	1.411	775	636
68 años	12.722	5.783	6.939	11.430	5.100	6.330	1.292	683	609
69 años	11.550	5.228	6.322	10.475	4.663	5.812	1.075	565	510
<b>70 a 74 años</b>	<b>53.336</b>	<b>23.350</b>	<b>29.986</b>	<b>48.276</b>	<b>20.721</b>	<b>27.555</b>	<b>5.060</b>	<b>2.629</b>	<b>2.431</b>
70 años	12.119	5.250	6.869	10.991	4.669	6.322	1.128	581	547
71 años	9.972	4.398	5.574	9.074	3.932	5.142	898	466	432
72 años	11.717	5.208	6.509	10.604	4.609	5.995	1.113	599	514
73 años	10.254	4.427	5.827	9.258	3.923	5.335	996	504	492
74 años	9.274	4.067	5.207	8.349	3.588	4.761	925	479	446
<b>75 a 79 años</b>	<b>40.021</b>	<b>17.019</b>	<b>23.002</b>	<b>36.351</b>	<b>15.091</b>	<b>21.260</b>	<b>3.670</b>	<b>1.928</b>	<b>1.742</b>
75 años	9.205	3.942	5.263	8.310	3.496	4.814	895	446	449
76 años	8.549	3.649	4.900	7.771	3.199	4.572	778	450	328
77 años	7.434	3.214	4.220	6.729	2.857	3.872	705	357	348
78 años	7.987	3.383	4.604	7.240	3.004	4.236	747	379	368
79 años	6.846	2.831	4.015	6.301	2.535	3.766	545	296	249

**CUADRO 1.2: POBLACIÓN TOTAL, POR ÁREA URBANA-RURAL Y SEXO, SEGÚN REGIÓN, GRUPOS QUINQUENALES DE EDAD Y EDAD SIMPLE**

REGIÓN, GRUPOS QUINQUENALES DE EDAD Y EDAD SIMPLE	TOTAL			URBANA			RURAL		
	Ambos sexos	Hombres	Mujeres	Ambos sexos	Hombres	Mujeres	Ambos sexos	Hombres	Mujeres
<b>80 a 84 años</b>	<b>31.364</b>	<b>12.124</b>	<b>19.240</b>	<b>28.719</b>	<b>10.807</b>	<b>17.912</b>	<b>2.645</b>	<b>1.317</b>	<b>1.328</b>
80 años	8.023	3.177	4.846	7.334	2.844	4.490	689	333	356
81 años	5.816	2.353	3.463	5.331	2.093	3.238	485	260	225
82 años	6.632	2.560	4.072	6.078	2.289	3.789	554	271	283
83 años	5.720	2.090	3.630	5.230	1.854	3.376	490	236	254
84 años	5.173	1.944	3.229	4.746	1.727	3.019	427	217	210
<b>85 a 89 años</b>	<b>15.046</b>	<b>5.194</b>	<b>9.852</b>	<b>13.824</b>	<b>4.668</b>	<b>9.156</b>	<b>1.222</b>	<b>526</b>	<b>696</b>
85 años	4.200	1.521	2.679	3.863	1.368	2.495	337	153	184
86 años	3.506	1.233	2.273	3.230	1.115	2.115	276	118	158
87 años	2.990	1.002	1.988	2.716	892	1.824	274	110	164
88 años	2.329	762	1.567	2.147	681	1.466	182	81	101
89 años	2.021	676	1.345	1.868	612	1.256	153	64	89
<b>90 a 94 años</b>	<b>5.809</b>	<b>1.758</b>	<b>4.051</b>	<b>5.349</b>	<b>1.571</b>	<b>3.778</b>	<b>460</b>	<b>187</b>	<b>273</b>
90 años	1.864	594	1.270	1.712	529	1.183	152	65	87
91 años	1.178	354	824	1.091	322	769	87	32	55
92 años	1.218	341	877	1.129	305	824	89	36	53
93 años	894	261	633	818	231	587	76	30	46
94 años	655	208	447	599	184	415	56	24	32
<b>95 a 99 años</b>	<b>1.922</b>	<b>533</b>	<b>1.389</b>	<b>1.741</b>	<b>456</b>	<b>1.285</b>	<b>181</b>	<b>77</b>	<b>104</b>
95 años	579	147	432	521	118	403	58	29	29
96 años	445	115	330	404	98	306	41	17	24
97 años	393	113	280	362	101	261	31	12	19
98 años	263	74	189	236	67	169	27	7	20
99 años	242	84	158	218	72	146	24	12	12
<b>100 a 104 años</b>	<b>223</b>	<b>38</b>	<b>185</b>	<b>201</b>	<b>33</b>	<b>168</b>	<b>22</b>	<b>5</b>	<b>17</b>
100 años	110	23	87	100	22	78	10	1	9
101 años	48	5	43	41	3	38	7	2	5
102 años	40	5	35	37	3	34	3	2	1
103 años	16	1	15	15	1	14	1	0	1
104 años	9	4	5	8	4	4	1	0	1
<b>105 años o más</b>	<b>37</b>	<b>15</b>	<b>22</b>	<b>30</b>	<b>13</b>	<b>17</b>	<b>7</b>	<b>2</b>	<b>5</b>
<b>REGIÓN METROPOLITANA</b>	<b>6.685.685</b>	<b>3.235.051</b>	<b>3.450.634</b>	<b>6.434.576</b>	<b>3.107.123</b>	<b>3.327.453</b>	<b>251.109</b>	<b>127.928</b>	<b>123.181</b>
<b>0 a 4 años</b>	<b>477.614</b>	<b>243.901</b>	<b>233.713</b>	<b>459.019</b>	<b>234.425</b>	<b>224.594</b>	<b>18.595</b>	<b>9.476</b>	<b>9.119</b>
0 año	95.242	48.713	46.529	91.732	46.938	44.794	3.510	1.775	1.735
1 año	94.792	48.593	46.199	91.159	46.741	44.418	3.633	1.852	1.781
2 años	95.563	48.493	47.070	91.853	46.612	45.241	3.710	1.881	1.829
3 años	96.924	49.629	47.295	92.978	47.613	45.365	3.946	2.016	1.930
4 años	95.093	48.473	46.620	91.297	46.521	44.776	3.796	1.952	1.844
<b>5 a 9 años</b>	<b>443.274</b>	<b>225.980</b>	<b>217.294</b>	<b>424.467</b>	<b>216.304</b>	<b>208.163</b>	<b>18.807</b>	<b>9.676</b>	<b>9.131</b>
5 años	89.699	45.750	43.949	86.010	43.823	42.187	3.689	1.927	1.762
6 años	88.286	45.174	43.112	84.609	43.258	41.351	3.677	1.916	1.761
7 años	87.824	44.435	43.389	84.090	42.570	41.520	3.734	1.865	1.869
8 años	88.377	45.268	43.109	84.495	43.272	41.223	3.882	1.996	1.886
9 años	89.088	45.353	43.735	85.263	43.381	41.882	3.825	1.972	1.853
<b>10 a 14 años</b>	<b>479.251</b>	<b>244.446</b>	<b>234.805</b>	<b>458.851</b>	<b>233.922</b>	<b>224.929</b>	<b>20.400</b>	<b>10.524</b>	<b>9.876</b>
10 años	91.966	46.837	45.129	88.073	44.826	43.247	3.893	2.011	1.882
11 años	95.182	48.761	46.421	91.095	46.662	44.433	4.087	2.099	1.988
12 años	97.362	49.561	47.801	93.153	47.426	45.727	4.209	2.135	2.074
13 años	96.559	48.867	47.692	92.501	46.767	45.734	4.058	2.100	1.958
14 años	98.182	50.420	47.762	94.029	48.241	45.788	4.153	2.179	1.974

**CUADRO 1.2: POBLACIÓN TOTAL, POR ÁREA URBANA-RURAL Y SEXO, SEGÚN REGIÓN, GRUPOS QUINQUENALES DE EDAD Y EDAD SIMPLE**

REGIÓN, GRUPOS QUINQUENALES DE EDAD Y EDAD SIMPLE	TOTAL			URBANA			RURAL		
	Ambos sexos	Hombres	Mujeres	Ambos sexos	Hombres	Mujeres	Ambos sexos	Hombres	Mujeres
<b>15 a 19 años</b>	<b>541.914</b>	<b>275.282</b>	<b>266.632</b>	<b>520.250</b>	<b>263.808</b>	<b>256.442</b>	<b>21.664</b>	<b>11.474</b>	<b>10.190</b>
15 años	102.360	51.918	50.442	98.115	49.737	48.378	4.245	2.181	2.064
16 años	102.256	52.054	50.202	97.932	49.776	48.156	4.324	2.278	2.046
17 años	108.001	54.950	53.051	103.654	52.696	50.958	4.347	2.254	2.093
18 años	115.427	58.504	56.923	111.063	56.123	54.940	4.364	2.381	1.983
19 años	113.870	57.856	56.014	109.486	55.476	54.010	4.384	2.380	2.004
<b>20 a 24 años</b>	<b>611.098</b>	<b>309.354</b>	<b>301.744</b>	<b>590.140</b>	<b>298.573</b>	<b>291.567</b>	<b>20.958</b>	<b>10.781</b>	<b>10.177</b>
20 años	118.106	59.550	58.556	113.676	57.242	56.434	4.430	2.308	2.122
21 años	125.145	63.257	61.888	120.811	60.988	59.823	4.334	2.269	2.065
22 años	127.453	64.853	62.600	123.109	62.626	60.483	4.344	2.227	2.117
23 años	123.723	62.509	61.214	119.644	60.394	59.250	4.079	2.115	1.964
24 años	116.671	59.185	57.486	112.900	57.323	55.577	3.771	1.862	1.909
<b>25 a 29 años</b>	<b>523.443</b>	<b>261.600</b>	<b>261.843</b>	<b>507.749</b>	<b>253.751</b>	<b>253.998</b>	<b>15.694</b>	<b>7.849</b>	<b>7.845</b>
25 años	110.502	55.386	55.116	107.090	53.616	53.474	3.412	1.770	1.642
26 años	105.306	52.379	52.927	102.006	50.674	51.332	3.300	1.705	1.595
27 años	106.820	53.458	53.362	103.641	51.887	51.754	3.179	1.571	1.608
28 años	102.158	51.535	50.623	99.194	50.105	49.089	2.964	1.430	1.534
29 años	98.657	48.842	49.815	95.818	47.469	48.349	2.839	1.373	1.466
<b>30 a 34 años</b>	<b>491.885</b>	<b>243.352</b>	<b>248.533</b>	<b>476.283</b>	<b>235.871</b>	<b>240.412</b>	<b>15.602</b>	<b>7.481</b>	<b>8.121</b>
30 años	113.696	56.449	57.247	110.261	54.799	55.462	3.435	1.650	1.785
31 años	94.418	46.996	47.422	91.570	45.603	45.967	2.848	1.393	1.455
32 años	98.424	48.099	50.325	95.318	46.638	48.680	3.106	1.461	1.645
33 años	96.855	48.163	48.692	93.625	46.602	47.023	3.230	1.561	1.669
34 años	88.492	43.645	44.847	85.509	42.229	43.280	2.983	1.416	1.567
<b>35 a 39 años</b>	<b>476.241</b>	<b>232.069</b>	<b>244.172</b>	<b>458.667</b>	<b>223.646</b>	<b>235.021</b>	<b>17.574</b>	<b>8.423</b>	<b>9.151</b>
35 años	89.037	43.413	45.624	85.909	41.938	43.971	3.128	1.475	1.653
36 años	93.329	45.486	47.843	89.973	43.868	46.105	3.356	1.618	1.738
37 años	98.575	47.559	51.016	94.867	45.807	49.060	3.708	1.752	1.956
38 años	101.730	50.037	51.693	97.955	48.211	49.744	3.775	1.826	1.949
39 años	93.570	45.574	47.996	89.963	43.822	46.141	3.607	1.752	1.855
<b>40 a 44 años</b>	<b>466.172</b>	<b>223.567</b>	<b>242.605</b>	<b>446.987</b>	<b>214.017</b>	<b>232.970</b>	<b>19.185</b>	<b>9.550</b>	<b>9.635</b>
40 años	104.350	49.946	54.404	100.232	47.898	52.334	4.118	2.048	2.070
41 años	85.511	41.394	44.117	81.939	39.610	42.329	3.572	1.784	1.788
42 años	100.964	48.335	52.629	96.847	46.301	50.546	4.117	2.034	2.083
43 años	92.253	44.039	48.214	88.390	42.139	46.251	3.863	1.900	1.963
44 años	83.094	39.853	43.241	79.579	38.069	41.510	3.515	1.784	1.731
<b>45 a 49 años</b>	<b>465.096</b>	<b>220.056</b>	<b>245.040</b>	<b>446.014</b>	<b>210.296</b>	<b>235.718</b>	<b>19.082</b>	<b>9.760</b>	<b>9.322</b>
45 años	91.462	43.709	47.753	87.666	41.767	45.899	3.796	1.942	1.854
46 años	92.020	43.502	48.518	88.121	41.515	46.606	3.899	1.987	1.912
47 años	95.127	44.649	50.478	91.262	42.661	48.601	3.865	1.988	1.877
48 años	94.793	45.051	49.742	90.870	43.066	47.804	3.923	1.985	1.938
49 años	91.694	43.145	48.549	88.095	41.287	46.808	3.599	1.858	1.741
<b>50 a 54 años</b>	<b>436.216</b>	<b>203.842</b>	<b>232.374</b>	<b>419.587</b>	<b>195.146</b>	<b>224.441</b>	<b>16.629</b>	<b>8.696</b>	<b>7.933</b>
50 años	101.129	47.446	53.683	97.319	45.460	51.859	3.810	1.986	1.824
51 años	77.975	36.238	41.737	74.972	34.698	40.274	3.003	1.540	1.463
52 años	93.611	44.160	49.451	90.039	42.338	47.701	3.572	1.822	1.750
53 años	82.844	38.403	44.441	79.655	36.718	42.937	3.189	1.685	1.504
54 años	80.657	37.595	43.062	77.602	35.932	41.670	3.055	1.663	1.392

**CUADRO 1.2: POBLACIÓN TOTAL, POR ÁREA URBANA-RURAL Y SEXO, SEGÚN REGIÓN, GRUPOS QUINQUENALES DE EDAD Y EDAD SIMPLE**

REGIÓN, GRUPOS QUINQUENALES DE EDAD Y EDAD SIMPLE	TOTAL			URBANA			RURAL		
	Ambos sexos	Hombres	Mujeres	Ambos sexos	Hombres	Mujeres	Ambos sexos	Hombres	Mujeres
<b>55 a 59 años</b>	<b>335.560</b>	<b>155.749</b>	<b>179.811</b>	<b>322.888</b>	<b>149.125</b>	<b>173.763</b>	<b>12.672</b>	<b>6.624</b>	<b>6.048</b>
55 años	68.231	31.285	36.946	65.768	30.021	35.747	2.463	1.264	1.199
56 años	77.203	36.397	40.806	74.269	34.866	39.403	2.934	1.531	1.403
57 años	66.981	31.080	35.901	64.467	29.724	34.743	2.514	1.356	1.158
58 años	64.774	30.281	34.493	62.258	28.932	33.326	2.516	1.349	1.167
59 años	58.371	26.706	31.665	56.126	25.582	30.544	2.245	1.124	1.121
<b>60 a 64 años</b>	<b>272.823</b>	<b>124.268</b>	<b>148.555</b>	<b>262.654</b>	<b>118.985</b>	<b>143.669</b>	<b>10.169</b>	<b>5.283</b>	<b>4.886</b>
60 años	61.972	27.821	34.151	59.642	26.649	32.993	2.330	1.172	1.158
61 años	47.889	21.850	26.039	46.157	20.978	25.179	1.732	872	860
62 años	58.062	26.727	31.335	55.925	25.602	30.323	2.137	1.125	1.012
63 años	53.673	24.343	29.330	51.660	23.293	28.367	2.013	1.050	963
64 años	51.227	23.527	27.700	49.270	22.463	26.807	1.957	1.064	893
<b>65 a 69 años</b>	<b>223.088</b>	<b>100.046</b>	<b>123.042</b>	<b>214.610</b>	<b>95.586</b>	<b>119.024</b>	<b>8.478</b>	<b>4.460</b>	<b>4.018</b>
65 años	56.681	25.811	30.870	54.571	24.695	29.876	2.110	1.116	994
66 años	43.477	19.176	24.301	41.791	18.336	23.455	1.686	840	846
67 años	45.450	20.693	24.757	43.651	19.703	23.948	1.799	990	809
68 años	40.563	17.982	22.581	39.013	17.180	21.833	1.550	802	748
69 años	36.917	16.384	20.533	35.584	15.672	19.912	1.333	712	621
<b>70 a 74 años</b>	<b>163.661</b>	<b>69.667</b>	<b>93.994</b>	<b>157.594</b>	<b>66.524</b>	<b>91.070</b>	<b>6.067</b>	<b>3.143</b>	<b>2.924</b>
70 años	38.733	16.513	22.220	37.391	15.857	21.534	1.342	656	686
71 años	30.566	13.137	17.429	29.456	12.579	16.877	1.110	558	552
72 años	35.956	15.453	20.503	34.636	14.742	19.894	1.320	711	609
73 años	30.399	12.923	17.476	29.203	12.294	16.909	1.196	629	567
74 años	28.007	11.641	16.366	26.908	11.052	15.856	1.099	589	510
<b>75 a 79 años</b>	<b>116.018</b>	<b>46.905</b>	<b>69.113</b>	<b>111.719</b>	<b>44.659</b>	<b>67.060</b>	<b>4.299</b>	<b>2.246</b>	<b>2.053</b>
75 años	27.028	11.255	15.773	26.065	10.747	15.318	963	508	455
76 años	24.648	10.021	14.627	23.764	9.575	14.189	884	446	438
77 años	21.383	8.445	12.938	20.549	8.003	12.546	834	442	392
78 años	23.072	9.287	13.785	22.156	8.806	13.350	916	481	435
79 años	19.887	7.897	11.990	19.185	7.528	11.657	702	369	333
<b>80 a 84 años</b>	<b>91.685</b>	<b>33.506</b>	<b>58.179</b>	<b>88.688</b>	<b>31.990</b>	<b>56.698</b>	<b>2.997</b>	<b>1.516</b>	<b>1.481</b>
80 años	23.693	9.173	14.520	22.948	8.765	14.183	745	408	337
81 años	16.899	6.209	10.690	16.374	5.950	10.424	525	259	266
82 años	19.193	6.837	12.356	18.595	6.550	12.045	598	287	311
83 años	16.579	5.818	10.761	15.968	5.525	10.443	611	293	318
84 años	15.321	5.469	9.852	14.803	5.200	9.603	518	269	249
<b>85 a 89 años</b>	<b>45.530</b>	<b>14.816</b>	<b>30.714</b>	<b>44.091</b>	<b>14.162</b>	<b>29.929</b>	<b>1.439</b>	<b>654</b>	<b>785</b>
85 años	12.650	4.248	8.402	12.250	4.077	8.173	400	171	229
86 años	10.570	3.469	7.101	10.237	3.316	6.921	333	153	180
87 años	9.350	2.957	6.393	9.047	2.813	6.234	303	144	159
88 años	6.854	2.216	4.638	6.646	2.122	4.524	208	94	114
89 años	6.106	1.926	4.180	5.911	1.834	4.077	195	92	103
<b>90 a 94 años</b>	<b>18.219</b>	<b>5.012</b>	<b>13.207</b>	<b>17.636</b>	<b>4.783</b>	<b>12.853</b>	<b>583</b>	<b>229</b>	<b>354</b>
90 años	5.471	1.619	3.852	5.303	1.552	3.751	168	67	101
91 años	3.695	1.039	2.656	3.582	1.005	2.577	113	34	79
92 años	3.749	995	2.754	3.611	931	2.680	138	64	74
93 años	2.836	716	2.120	2.744	684	2.060	92	32	60
94 años	2.468	643	1.825	2.396	611	1.785	72	32	40

**CUADRO 1.2: POBLACIÓN TOTAL, POR ÁREA URBANA-RURAL Y SEXO, SEGÚN REGIÓN, GRUPOS QUINQUENALES DE EDAD Y EDAD SIMPLE**

REGIÓN, GRUPOS QUINQUENALES DE EDAD Y EDAD SIMPLE	TOTAL			URBANA			RURAL		
	Ambos sexos	Hombres	Mujeres	Ambos sexos	Hombres	Mujeres	Ambos sexos	Hombres	Mujeres
<b>95 a 99 años</b>	<b>6.003</b>	<b>1.469</b>	<b>4.534</b>	<b>5.820</b>	<b>1.399</b>	<b>4.421</b>	<b>183</b>	<b>70</b>	<b>113</b>
95 años	1.695	418	1.277	1.651	403	1.248	44	15	29
96 años	1.539	369	1.170	1.493	356	1.137	46	13	33
97 años	1.148	273	875	1.100	249	851	48	24	24
98 años	952	232	720	930	226	704	22	6	16
99 años	669	177	492	646	165	481	23	12	11
<b>100 a 104 años</b>	<b>783</b>	<b>144</b>	<b>639</b>	<b>758</b>	<b>136</b>	<b>622</b>	<b>25</b>	<b>8</b>	<b>17</b>
100 años	296	61	235	287	56	231	9	5	4
101 años	204	31	173	198	31	167	6	0	6
102 años	144	25	119	140	25	115	4	0	4
103 años	90	13	77	87	13	74	3	0	3
104 años	49	14	35	46	11	35	3	3	0
<b>105 años o más</b>	<b>111</b>	<b>20</b>	<b>91</b>	<b>104</b>	<b>15</b>	<b>89</b>	<b>7</b>	<b>5</b>	<b>2</b>
<b>REGIÓN DE O'HIGGINS</b>	<b>877.784</b>	<b>433.482</b>	<b>444.302</b>	<b>620.245</b>	<b>300.847</b>	<b>319.398</b>	<b>257.539</b>	<b>132.635</b>	<b>124.904</b>
<b>0 a 4 años</b>	<b>64.305</b>	<b>32.674</b>	<b>31.631</b>	<b>47.751</b>	<b>24.294</b>	<b>23.457</b>	<b>16.554</b>	<b>8.380</b>	<b>8.174</b>
0 año	12.197	6.279	5.918	9.109	4.694	4.415	3.088	1.585	1.503
1 año	12.683	6.367	6.316	9.473	4.713	4.760	3.210	1.654	1.556
2 años	12.981	6.625	6.356	9.536	4.853	4.683	3.445	1.772	1.673
3 años	13.383	6.808	6.575	9.974	5.112	4.862	3.409	1.696	1.713
4 años	13.061	6.595	6.466	9.659	4.922	4.737	3.402	1.673	1.729
<b>5 a 9 años</b>	<b>62.360</b>	<b>32.010</b>	<b>30.350</b>	<b>45.631</b>	<b>23.382</b>	<b>22.249</b>	<b>16.729</b>	<b>8.628</b>	<b>8.101</b>
5 años	12.133	6.237	5.896	8.973	4.632	4.341	3.160	1.605	1.555
6 años	12.456	6.349	6.107	9.080	4.606	4.474	3.376	1.743	1.633
7 años	12.449	6.459	5.990	9.152	4.777	4.375	3.297	1.682	1.615
8 años	12.500	6.461	6.039	9.082	4.650	4.432	3.418	1.811	1.607
9 años	12.822	6.504	6.318	9.344	4.717	4.627	3.478	1.787	1.691
<b>10 a 14 años</b>	<b>68.123</b>	<b>34.701</b>	<b>33.422</b>	<b>49.019</b>	<b>24.940</b>	<b>24.079</b>	<b>19.104</b>	<b>9.761</b>	<b>9.343</b>
10 años	12.803	6.488	6.315	9.310	4.743	4.567	3.493	1.745	1.748
11 años	13.360	6.817	6.543	9.585	4.856	4.729	3.775	1.961	1.814
12 años	13.836	7.069	6.767	9.976	5.114	4.862	3.860	1.955	1.905
13 años	13.850	6.972	6.878	9.882	4.961	4.921	3.968	2.011	1.957
14 años	14.274	7.355	6.919	10.266	5.266	5.000	4.008	2.089	1.919
<b>15 a 19 años</b>	<b>70.445</b>	<b>36.038</b>	<b>34.407</b>	<b>50.411</b>	<b>25.629</b>	<b>24.782</b>	<b>20.034</b>	<b>10.409</b>	<b>9.625</b>
15 años	14.684	7.554	7.130	10.528	5.424	5.104	4.156	2.130	2.026
16 años	14.743	7.498	7.245	10.560	5.317	5.243	4.183	2.181	2.002
17 años	15.000	7.619	7.381	10.796	5.472	5.324	4.204	2.147	2.057
18 años	13.544	6.985	6.559	9.673	4.952	4.721	3.871	2.033	1.838
19 años	12.474	6.382	6.092	8.854	4.464	4.390	3.620	1.918	1.702
<b>20 a 24 años</b>	<b>66.647</b>	<b>33.986</b>	<b>32.661</b>	<b>47.346</b>	<b>23.787</b>	<b>23.559</b>	<b>19.301</b>	<b>10.199</b>	<b>9.102</b>
20 años	12.773	6.482	6.291	9.036	4.524	4.512	3.737	1.958	1.779
21 años	13.300	6.774	6.526	9.464	4.694	4.770	3.836	2.080	1.756
22 años	13.903	7.167	6.736	9.834	4.989	4.845	4.069	2.178	1.891
23 años	13.601	6.947	6.654	9.699	4.873	4.826	3.902	2.074	1.828
24 años	13.070	6.616	6.454	9.313	4.707	4.606	3.757	1.909	1.848
<b>25 a 29 años</b>	<b>59.161</b>	<b>29.198</b>	<b>29.963</b>	<b>43.077</b>	<b>20.884</b>	<b>22.193</b>	<b>16.084</b>	<b>8.314</b>	<b>7.770</b>
25 años	12.254	6.117	6.137	8.819	4.320	4.499	3.435	1.797	1.638
26 años	11.908	5.915	5.993	8.604	4.138	4.466	3.304	1.777	1.527
27 años	11.993	5.903	6.090	8.731	4.267	4.464	3.262	1.636	1.626
28 años	11.429	5.615	5.814	8.353	4.023	4.330	3.076	1.592	1.484
29 años	11.577	5.648	5.929	8.570	4.136	4.434	3.007	1.512	1.495

**CUADRO 1.2: POBLACIÓN TOTAL, POR ÁREA URBANA-RURAL Y SEXO, SEGÚN REGIÓN, GRUPOS QUINQUENALES DE EDAD Y EDAD SIMPLE**

REGIÓN, GRUPOS QUINQUENALES DE EDAD Y EDAD SIMPLE	TOTAL			URBANA			RURAL		
	Ambos sexos	Hombres	Mujeres	Ambos sexos	Hombres	Mujeres	Ambos sexos	Hombres	Mujeres
<b>30 a 34 años</b>	<b>60.388</b>	<b>29.821</b>	<b>30.567</b>	<b>44.157</b>	<b>21.465</b>	<b>22.692</b>	<b>16.231</b>	<b>8.356</b>	<b>7.875</b>
30 años	13.160	6.451	6.709	9.568	4.619	4.949	3.592	1.832	1.760
31 años	11.585	5.700	5.885	8.611	4.199	4.412	2.974	1.501	1.473
32 años	12.008	5.849	6.159	8.682	4.098	4.584	3.326	1.751	1.575
33 años	12.193	6.083	6.110	8.992	4.408	4.584	3.201	1.675	1.526
34 años	11.442	5.738	5.704	8.304	4.141	4.163	3.138	1.597	1.541
<b>35 a 39 años</b>	<b>63.094</b>	<b>30.433</b>	<b>32.661</b>	<b>45.038</b>	<b>21.406</b>	<b>23.632</b>	<b>18.056</b>	<b>9.027</b>	<b>9.029</b>
35 años	11.594	5.629	5.965	8.309	3.997	4.312	3.285	1.632	1.653
36 años	12.685	6.058	6.627	9.078	4.247	4.831	3.607	1.811	1.796
37 años	13.201	6.302	6.899	9.408	4.415	4.993	3.793	1.887	1.906
38 años	13.348	6.452	6.896	9.528	4.545	4.983	3.820	1.907	1.913
39 años	12.266	5.992	6.274	8.715	4.202	4.513	3.551	1.790	1.761
<b>40 a 44 años</b>	<b>63.822</b>	<b>31.047</b>	<b>32.775</b>	<b>44.387</b>	<b>21.200</b>	<b>23.187</b>	<b>19.435</b>	<b>9.847</b>	<b>9.588</b>
40 años	13.679	6.657	7.022	9.556	4.535	5.021	4.123	2.122	2.001
41 años	11.352	5.466	5.886	8.051	3.858	4.193	3.301	1.608	1.693
42 años	13.773	6.786	6.987	9.486	4.556	4.930	4.287	2.230	2.057
43 años	12.942	6.356	6.586	9.008	4.348	4.660	3.934	2.008	1.926
44 años	12.076	5.782	6.294	8.286	3.903	4.383	3.790	1.879	1.911
<b>45 a 49 años</b>	<b>64.317</b>	<b>31.296</b>	<b>33.021</b>	<b>43.948</b>	<b>20.846</b>	<b>23.102</b>	<b>20.369</b>	<b>10.450</b>	<b>9.919</b>
45 años	12.749	6.196	6.553	8.607	4.045	4.562	4.142	2.151	1.991
46 años	12.820	6.255	6.565	8.755	4.164	4.591	4.065	2.091	1.974
47 años	13.152	6.434	6.718	9.022	4.338	4.684	4.130	2.096	2.034
48 años	13.261	6.485	6.776	9.032	4.314	4.718	4.229	2.171	2.058
49 años	12.335	5.926	6.409	8.532	3.985	4.547	3.803	1.941	1.862
<b>50 a 54 años</b>	<b>58.500</b>	<b>28.436</b>	<b>30.064</b>	<b>40.232</b>	<b>18.777</b>	<b>21.455</b>	<b>18.268</b>	<b>9.659</b>	<b>8.609</b>
50 años	13.387	6.525	6.862	9.181	4.297	4.884	4.206	2.228	1.978
51 años	10.485	5.108	5.377	7.269	3.441	3.828	3.216	1.667	1.549
52 años	12.379	5.998	6.381	8.422	3.928	4.494	3.957	2.070	1.887
53 años	11.525	5.594	5.931	7.913	3.605	4.308	3.612	1.989	1.623
54 años	10.724	5.211	5.513	7.447	3.506	3.941	3.277	1.705	1.572
<b>55 a 59 años</b>	<b>46.821</b>	<b>22.996</b>	<b>23.825</b>	<b>32.387</b>	<b>15.327</b>	<b>17.060</b>	<b>14.434</b>	<b>7.669</b>	<b>6.765</b>
55 años	9.232	4.398	4.834	6.379	2.924	3.455	2.853	1.474	1.379
56 años	10.307	5.139	5.168	7.092	3.376	3.716	3.215	1.763	1.452
57 años	9.758	4.852	4.906	6.862	3.304	3.558	2.896	1.548	1.348
58 años	9.159	4.546	4.613	6.305	3.003	3.302	2.854	1.543	1.311
59 años	8.365	4.061	4.304	5.749	2.720	3.029	2.616	1.341	1.275
<b>60 a 64 años</b>	<b>38.160</b>	<b>18.472</b>	<b>19.688</b>	<b>26.300</b>	<b>12.374</b>	<b>13.926</b>	<b>11.860</b>	<b>6.098</b>	<b>5.762</b>
60 años	8.336	3.890	4.446	5.784	2.584	3.200	2.552	1.306	1.246
61 años	6.722	3.243	3.479	4.731	2.202	2.529	1.991	1.041	950
62 años	7.929	3.892	4.037	5.504	2.638	2.866	2.425	1.254	1.171
63 años	7.774	3.762	4.012	5.319	2.516	2.803	2.455	1.246	1.209
64 años	7.399	3.685	3.714	4.962	2.434	2.528	2.437	1.251	1.186
<b>65 a 69 años</b>	<b>31.080</b>	<b>14.986</b>	<b>16.094</b>	<b>20.835</b>	<b>9.603</b>	<b>11.232</b>	<b>10.245</b>	<b>5.383</b>	<b>4.862</b>
65 años	7.884	3.779	4.105	5.250	2.405	2.845	2.634	1.374	1.260
66 años	6.252	2.965	3.287	4.184	1.873	2.311	2.068	1.092	976
67 años	6.504	3.203	3.301	4.342	2.046	2.296	2.162	1.157	1.005
68 años	5.566	2.643	2.923	3.772	1.720	2.052	1.794	923	871
69 años	4.874	2.396	2.478	3.287	1.559	1.728	1.587	837	750



**CUADRO 1.2: POBLACIÓN TOTAL, POR ÁREA URBANA-RURAL Y SEXO, SEGÚN REGIÓN, GRUPOS QUINQUENALES DE EDAD Y EDAD SIMPLE**

REGIÓN, GRUPOS QUINQUENALES DE EDAD Y EDAD SIMPLE	TOTAL			URBANA			RURAL		
	Ambos sexos	Hombres	Mujeres	Ambos sexos	Hombres	Mujeres	Ambos sexos	Hombres	Mujeres
<b>70 a 74 años</b>	<b>23.054</b>	<b>10.911</b>	<b>12.143</b>	<b>15.271</b>	<b>6.878</b>	<b>8.393</b>	<b>7.783</b>	<b>4.033</b>	<b>3.750</b>
70 años	5.292	2.464	2.828	3.537	1.575	1.962	1.755	889	866
71 años	4.110	1.963	2.147	2.805	1.267	1.538	1.305	696	609
72 años	5.004	2.458	2.546	3.344	1.584	1.760	1.660	874	786
73 años	4.583	2.158	2.425	2.973	1.319	1.654	1.610	839	771
74 años	4.065	1.868	2.197	2.612	1.133	1.479	1.453	735	718
<b>75 a 79 años</b>	<b>16.451</b>	<b>7.639</b>	<b>8.812</b>	<b>10.687</b>	<b>4.660</b>	<b>6.027</b>	<b>5.764</b>	<b>2.979</b>	<b>2.785</b>
75 años	3.832	1.740	2.092	2.506	1.062	1.444	1.326	678	648
76 años	3.501	1.600	1.901	2.311	990	1.321	1.190	610	580
77 años	3.250	1.577	1.673	2.071	953	1.118	1.179	624	555
78 años	3.254	1.456	1.798	2.079	864	1.215	1.175	592	583
79 años	2.614	1.266	1.348	1.720	791	929	894	475	419
<b>80 a 84 años</b>	<b>12.275</b>	<b>5.463</b>	<b>6.812</b>	<b>8.102</b>	<b>3.370</b>	<b>4.732</b>	<b>4.173</b>	<b>2.093</b>	<b>2.080</b>
80 años	3.059	1.437	1.622	2.053	903	1.150	1.006	534	472
81 años	2.264	1.009	1.255	1.522	641	881	742	368	374
82 años	2.480	1.108	1.372	1.623	654	969	857	454	403
83 años	2.280	994	1.286	1.526	611	915	754	383	371
84 años	2.192	915	1.277	1.378	561	817	814	354	460
<b>85 a 89 años</b>	<b>5.722</b>	<b>2.300</b>	<b>3.422</b>	<b>3.660</b>	<b>1.362</b>	<b>2.298</b>	<b>2.062</b>	<b>938</b>	<b>1.124</b>
85 años	1.550	639	911	1.009	392	617	541	247	294
86 años	1.326	550	776	852	334	518	474	216	258
87 años	1.230	499	731	781	294	487	449	205	244
88 años	864	316	548	535	168	367	329	148	181
89 años	752	296	456	483	174	309	269	122	147
<b>90 a 94 años</b>	<b>2.254</b>	<b>832</b>	<b>1.422</b>	<b>1.470</b>	<b>513</b>	<b>957</b>	<b>784</b>	<b>319</b>	<b>465</b>
90 años	693	270	423	446	169	277	247	101	146
91 años	441	163	278	307	99	208	134	64	70
92 años	455	179	276	285	111	174	170	68	102
93 años	353	127	226	219	76	143	134	51	83
94 años	312	93	219	213	58	155	99	35	64
<b>95 a 99 años</b>	<b>695</b>	<b>212</b>	<b>483</b>	<b>460</b>	<b>131</b>	<b>329</b>	<b>235</b>	<b>81</b>	<b>154</b>
95 años	205	59	146	140	37	103	65	22	43
96 años	188	69	119	112	37	75	76	32	44
97 años	119	37	82	83	23	60	36	14	22
98 años	119	26	93	85	21	64	34	5	29
99 años	64	21	43	40	13	27	24	8	16
<b>100 a 104 años</b>	<b>101</b>	<b>30</b>	<b>71</b>	<b>72</b>	<b>18</b>	<b>54</b>	<b>29</b>	<b>12</b>	<b>17</b>
100 años	45	14	31	33	9	24	12	5	7
101 años	17	6	11	12	4	8	5	2	3
102 años	20	7	13	15	4	11	5	3	2
103 años	12	3	9	7	1	6	5	2	3
104 años	7	0	7	5	0	5	2	0	2
<b>105 años o más</b>	<b>9</b>	<b>1</b>	<b>8</b>	<b>4</b>	<b>1</b>	<b>3</b>	<b>5</b>	<b>0</b>	<b>5</b>



**CUADRO 1.2: POBLACIÓN TOTAL, POR ÁREA URBANA-RURAL Y SEXO, SEGÚN REGIÓN, GRUPOS QUINQUENALES DE EDAD Y EDAD SIMPLE**

REGIÓN, GRUPOS QUINQUENALES DE EDAD Y EDAD SIMPLE	TOTAL			URBANA			RURAL		
	Ambos sexos	Hombres	Mujeres	Ambos sexos	Hombres	Mujeres	Ambos sexos	Hombres	Mujeres
<b>REGIÓN DEL MAULE</b>	<b>968.336</b>	<b>474.820</b>	<b>493.516</b>	<b>676.810</b>	<b>324.847</b>	<b>351.963</b>	<b>291.526</b>	<b>149.973</b>	<b>141.553</b>
<b>0 a 4 años</b>	<b>67.960</b>	<b>34.717</b>	<b>33.243</b>	<b>49.733</b>	<b>25.331</b>	<b>24.402</b>	<b>18.227</b>	<b>9.386</b>	<b>8.841</b>
0 años	12.786	6.640	6.146	9.515	4.935	4.580	3.271	1.705	1.566
1 años	13.527	6.934	6.593	9.936	5.075	4.861	3.591	1.859	1.732
2 años	13.699	6.999	6.700	10.013	5.112	4.901	3.686	1.887	1.799
3 años	14.198	7.174	7.024	10.289	5.181	5.108	3.909	1.993	1.916
4 años	13.750	6.970	6.780	9.980	5.028	4.952	3.770	1.942	1.828
<b>5 a 9 años</b>	<b>66.655</b>	<b>34.192</b>	<b>32.463</b>	<b>48.419</b>	<b>24.885</b>	<b>23.534</b>	<b>18.236</b>	<b>9.307</b>	<b>8.929</b>
5 años	13.295	6.825	6.470	9.693	4.994	4.699	3.602	1.831	1.771
6 años	13.213	6.859	6.354	9.631	5.010	4.621	3.582	1.849	1.733
7 años	13.080	6.671	6.409	9.472	4.829	4.643	3.608	1.842	1.766
8 años	13.409	6.889	6.520	9.774	5.027	4.747	3.635	1.862	1.773
9 años	13.658	6.948	6.710	9.849	5.025	4.824	3.809	1.923	1.886
<b>10 a 14 años</b>	<b>73.350</b>	<b>37.593</b>	<b>35.757</b>	<b>52.241</b>	<b>26.651</b>	<b>25.590</b>	<b>21.109</b>	<b>10.942</b>	<b>10.167</b>
10 años	13.783	7.023	6.760	9.925	5.070	4.855	3.858	1.953	1.905
11 años	14.337	7.417	6.920	10.207	5.207	5.000	4.130	2.210	1.920
12 años	14.917	7.657	7.260	10.576	5.445	5.131	4.341	2.212	2.129
13 años	14.974	7.583	7.391	10.625	5.355	5.270	4.349	2.228	2.121
14 años	15.339	7.913	7.426	10.908	5.574	5.334	4.431	2.339	2.092
<b>15 a 19 años</b>	<b>80.687</b>	<b>40.881</b>	<b>39.806</b>	<b>57.304</b>	<b>28.932</b>	<b>28.372</b>	<b>23.383</b>	<b>11.949</b>	<b>11.434</b>
15 años	15.828	7.956	7.872	11.120	5.558	5.562	4.708	2.398	2.310
16 años	15.948	8.143	7.805	11.333	5.739	5.594	4.615	2.404	2.211
17 años	16.865	8.652	8.213	11.970	6.143	5.827	4.895	2.509	2.386
18 años	16.639	8.463	8.176	11.787	6.024	5.763	4.852	2.439	2.413
19 años	15.407	7.667	7.740	11.094	5.468	5.626	4.313	2.199	2.114
<b>20 a 24 años</b>	<b>81.016</b>	<b>40.042</b>	<b>40.974</b>	<b>58.706</b>	<b>28.733</b>	<b>29.973</b>	<b>22.310</b>	<b>11.309</b>	<b>11.001</b>
20 años	15.987	7.838	8.149	11.473	5.598	5.875	4.514	2.240	2.274
21 años	16.689	8.277	8.412	12.161	5.992	6.169	4.528	2.285	2.243
22 años	17.076	8.478	8.598	12.380	6.077	6.303	4.696	2.401	2.295
23 años	16.285	8.140	8.145	11.859	5.859	6.000	4.426	2.281	2.145
24 años	14.979	7.309	7.670	10.833	5.207	5.626	4.146	2.102	2.044
<b>25 a 29 años</b>	<b>64.258</b>	<b>31.162</b>	<b>33.096</b>	<b>47.511</b>	<b>22.780</b>	<b>24.731</b>	<b>16.747</b>	<b>8.382</b>	<b>8.365</b>
25 años	13.772	6.722	7.050	10.108	4.884	5.224	3.664	1.838	1.826
26 años	12.877	6.211	6.666	9.484	4.501	4.983	3.393	1.710	1.683
27 años	12.871	6.218	6.653	9.516	4.557	4.959	3.355	1.661	1.694
28 años	12.497	6.093	6.404	9.239	4.462	4.777	3.258	1.631	1.627
29 años	12.241	5.918	6.323	9.164	4.376	4.788	3.077	1.542	1.535
<b>30 a 34 años</b>	<b>64.535</b>	<b>30.894</b>	<b>33.641</b>	<b>47.013</b>	<b>22.253</b>	<b>24.760</b>	<b>17.522</b>	<b>8.641</b>	<b>8.881</b>
30 años	14.619	6.987	7.632	10.734	5.049	5.685	3.885	1.938	1.947
31 años	11.965	5.766	6.199	8.862	4.217	4.645	3.103	1.549	1.554
32 años	12.724	6.001	6.723	9.243	4.320	4.923	3.481	1.681	1.800
33 años	13.070	6.325	6.745	9.446	4.521	4.925	3.624	1.804	1.820
34 años	12.157	5.815	6.342	8.728	4.146	4.582	3.429	1.669	1.760
<b>35 a 39 años</b>	<b>67.895</b>	<b>32.749</b>	<b>35.146</b>	<b>47.951</b>	<b>22.782</b>	<b>25.169</b>	<b>19.944</b>	<b>9.967</b>	<b>9.977</b>
35 años	12.444	6.062	6.382	8.903	4.219	4.684	3.541	1.843	1.698
36 años	13.600	6.598	7.002	9.667	4.606	5.061	3.933	1.992	1.941
37 años	14.201	6.756	7.445	10.064	4.743	5.321	4.137	2.013	2.124
38 años	14.321	6.882	7.439	10.073	4.772	5.301	4.248	2.110	2.138
39 años	13.329	6.451	6.878	9.244	4.442	4.802	4.085	2.009	2.076

**CUADRO 1.2: POBLACIÓN TOTAL, POR ÁREA URBANA-RURAL Y SEXO, SEGÚN REGIÓN, GRUPOS QUINQUENALES DE EDAD Y EDAD SIMPLE**

REGIÓN, GRUPOS QUINQUENALES DE EDAD Y EDAD SIMPLE	TOTAL			URBANA			RURAL		
	Ambos sexos	Hombres	Mujeres	Ambos sexos	Hombres	Mujeres	Ambos sexos	Hombres	Mujeres
<b>40 a 44 años</b>	<b>69.244</b>	<b>33.167</b>	<b>36.077</b>	<b>47.228</b>	<b>22.013</b>	<b>25.215</b>	<b>22.016</b>	<b>11.154</b>	<b>10.862</b>
40 años	14.814	7.198	7.616	10.187	4.806	5.381	4.627	2.392	2.235
41 años	12.166	5.751	6.415	8.444	3.915	4.529	3.722	1.836	1.886
42 años	15.072	7.248	7.824	10.236	4.769	5.467	4.836	2.479	2.357
43 años	14.025	6.730	7.295	9.530	4.489	5.041	4.495	2.241	2.254
44 años	13.167	6.240	6.927	8.831	4.034	4.797	4.336	2.206	2.130
<b>45 a 49 años</b>	<b>71.005</b>	<b>34.560</b>	<b>36.445</b>	<b>48.125</b>	<b>22.652</b>	<b>25.473</b>	<b>22.880</b>	<b>11.908</b>	<b>10.972</b>
45 años	14.688	7.051	7.637	10.002	4.659	5.343	4.686	2.392	2.294
46 años	14.024	6.858	7.166	9.507	4.508	4.999	4.517	2.350	2.167
47 años	14.467	6.943	7.524	9.781	4.500	5.281	4.686	2.443	2.243
48 años	14.435	7.085	7.350	9.691	4.564	5.127	4.744	2.521	2.223
49 años	13.391	6.623	6.768	9.144	4.421	4.723	4.247	2.202	2.045
<b>50 a 54 años</b>	<b>63.222</b>	<b>30.748</b>	<b>32.474</b>	<b>42.736</b>	<b>19.871</b>	<b>22.865</b>	<b>20.486</b>	<b>10.877</b>	<b>9.609</b>
50 años	14.643	7.180	7.463	9.883	4.618	5.265	4.760	2.562	2.198
51 años	11.248	5.455	5.793	7.691	3.543	4.148	3.557	1.912	1.645
52 años	13.380	6.480	6.900	9.068	4.223	4.845	4.312	2.257	2.055
53 años	12.195	5.971	6.224	8.099	3.796	4.303	4.096	2.175	1.921
54 años	11.756	5.662	6.094	7.995	3.691	4.304	3.761	1.971	1.790
<b>55 a 59 años</b>	<b>51.561</b>	<b>25.181</b>	<b>26.380</b>	<b>34.632</b>	<b>16.176</b>	<b>18.456</b>	<b>16.929</b>	<b>9.005</b>	<b>7.924</b>
55 años	10.185	4.807	5.378	6.849	3.059	3.790	3.336	1.748	1.588
56 años	11.486	5.700	5.786	7.728	3.653	4.075	3.758	2.047	1.711
57 años	10.264	5.042	5.222	6.923	3.270	3.653	3.341	1.772	1.569
58 años	10.207	5.050	5.157	6.772	3.213	3.559	3.435	1.837	1.598
59 años	9.419	4.582	4.837	6.360	2.981	3.379	3.059	1.601	1.458
<b>60 a 64 años</b>	<b>42.710</b>	<b>20.674</b>	<b>22.036</b>	<b>28.172</b>	<b>12.972</b>	<b>15.200</b>	<b>14.538</b>	<b>7.702</b>	<b>6.836</b>
60 años	9.598	4.525	5.073	6.401	2.866	3.535	3.197	1.659	1.538
61 años	7.453	3.595	3.858	5.001	2.295	2.706	2.452	1.300	1.152
62 años	8.821	4.290	4.531	5.866	2.744	3.122	2.955	1.546	1.409
63 años	8.689	4.168	4.521	5.662	2.574	3.088	3.027	1.594	1.433
64 años	8.149	4.096	4.053	5.242	2.493	2.749	2.907	1.603	1.304
<b>65 a 69 años</b>	<b>35.157</b>	<b>17.099</b>	<b>18.058</b>	<b>22.501</b>	<b>10.241</b>	<b>12.260</b>	<b>12.656</b>	<b>6.858</b>	<b>5.798</b>
65 años	8.919	4.366	4.553	5.774	2.641	3.133	3.145	1.725	1.420
66 años	6.993	3.369	3.624	4.393	1.984	2.409	2.600	1.385	1.215
67 años	7.504	3.742	3.762	4.765	2.224	2.541	2.739	1.518	1.221
68 años	6.291	3.038	3.253	4.033	1.811	2.222	2.258	1.227	1.031
69 años	5.450	2.584	2.866	3.536	1.581	1.955	1.914	1.003	911
<b>70 a 74 años</b>	<b>26.649</b>	<b>12.613</b>	<b>14.036</b>	<b>17.019</b>	<b>7.523</b>	<b>9.496</b>	<b>9.630</b>	<b>5.090</b>	<b>4.540</b>
70 años	5.942	2.804	3.138	3.808	1.630	2.178	2.134	1.174	960
71 años	4.785	2.313	2.472	3.094	1.402	1.692	1.691	911	780
72 años	6.015	2.839	3.176	3.826	1.703	2.123	2.189	1.136	1.053
73 años	5.262	2.510	2.752	3.349	1.492	1.857	1.913	1.018	895
74 años	4.645	2.147	2.498	2.942	1.296	1.646	1.703	851	852
<b>75 a 79 años</b>	<b>18.357</b>	<b>8.511</b>	<b>9.846</b>	<b>11.789</b>	<b>5.064</b>	<b>6.725</b>	<b>6.568</b>	<b>3.447</b>	<b>3.121</b>
75 años	4.430	2.077	2.353	2.833	1.219	1.614	1.597	858	739
76 años	3.843	1.759	2.084	2.452	1.071	1.381	1.391	688	703
77 años	3.513	1.620	1.893	2.288	952	1.336	1.225	668	557
78 años	3.733	1.740	1.993	2.379	1.030	1.349	1.354	710	644
79 años	2.838	1.315	1.523	1.837	792	1.045	1.001	523	478

**CUADRO 1.2: POBLACIÓN TOTAL, POR ÁREA URBANA-RURAL Y SEXO, SEGÚN REGIÓN, GRUPOS QUINQUENALES DE EDAD Y EDAD SIMPLE**

REGIÓN, GRUPOS QUINQUENALES DE EDAD Y EDAD SIMPLE	TOTAL			URBANA			RURAL		
	Ambos sexos	Hombres	Mujeres	Ambos sexos	Hombres	Mujeres	Ambos sexos	Hombres	Mujeres
<b>80 a 84 años</b>	<b>13.709</b>	<b>6.041</b>	<b>7.668</b>	<b>9.009</b>	<b>3.610</b>	<b>5.399</b>	<b>4.700</b>	<b>2.431</b>	<b>2.269</b>
80 años	3.435	1.627	1.808	2.280	987	1.293	1.155	640	515
81 años	2.431	1.081	1.350	1.631	648	983	800	433	367
82 años	2.859	1.213	1.646	1.891	735	1.156	968	478	490
83 años	2.540	1.094	1.446	1.641	636	1.005	899	458	441
84 años	2.444	1.026	1.418	1.566	604	962	878	422	456
<b>85 a 89 años</b>	<b>6.688</b>	<b>2.687</b>	<b>4.001</b>	<b>4.253</b>	<b>1.560</b>	<b>2.693</b>	<b>2.435</b>	<b>1.127</b>	<b>1.308</b>
85 años	1.877	807	1.070	1.167	461	706	710	346	364
86 años	1.585	636	949	1.013	398	615	572	238	334
87 años	1.407	538	869	915	309	606	492	229	263
88 años	1.009	397	612	637	231	406	372	166	206
89 años	810	309	501	521	161	360	289	148	141
<b>90 a 94 años</b>	<b>2.623</b>	<b>947</b>	<b>1.676</b>	<b>1.739</b>	<b>587</b>	<b>1.152</b>	<b>884</b>	<b>360</b>	<b>524</b>
90 años	765	291	474	518	189	329	247	102	145
91 años	508	184	324	334	114	220	174	70	104
92 años	534	206	328	344	121	223	190	85	105
93 años	458	148	310	294	89	205	164	59	105
94 años	358	118	240	249	74	175	109	44	65
<b>95 a 99 años</b>	<b>937</b>	<b>330</b>	<b>607</b>	<b>651</b>	<b>212</b>	<b>439</b>	<b>286</b>	<b>118</b>	<b>168</b>
95 años	257	101	156	177	62	115	80	39	41
96 años	218	68	150	154	44	110	64	24	40
97 años	142	46	96	90	27	63	52	19	33
98 años	145	49	96	100	32	68	45	17	28
99 años	175	66	109	130	47	83	45	19	26
<b>100 a 104 años</b>	<b>94</b>	<b>26</b>	<b>68</b>	<b>63</b>	<b>15</b>	<b>48</b>	<b>31</b>	<b>11</b>	<b>20</b>
100 años	31	8	23	22	5	17	9	3	6
101 años	22	5	17	16	3	13	6	2	4
102 años	14	4	10	8	1	7	6	3	3
103 años	11	4	7	9	4	5	2	0	2
104 años	16	5	11	8	2	6	8	3	5
<b>105 años o más</b>	<b>24</b>	<b>6</b>	<b>18</b>	<b>15</b>	<b>4</b>	<b>11</b>	<b>9</b>	<b>2</b>	<b>7</b>
<b>REGIÓN DEL BIOBÍO</b>	<b>1.971.998</b>	<b>956.978</b>	<b>1.015.020</b>	<b>1.620.469</b>	<b>777.182</b>	<b>843.287</b>	<b>351.529</b>	<b>179.796</b>	<b>171.733</b>
<b>0 a 4 años</b>	<b>137.598</b>	<b>70.192</b>	<b>67.406</b>	<b>115.410</b>	<b>58.907</b>	<b>56.503</b>	<b>22.188</b>	<b>11.285</b>	<b>10.903</b>
0 año	26.691	13.591	13.100	22.666	11.559	11.107	4.025	2.032	1.993
1 año	27.785	14.085	13.700	23.392	11.896	11.496	4.393	2.189	2.204
2 años	27.665	14.183	13.482	23.176	11.840	11.336	4.489	2.343	2.146
3 años	27.818	14.202	13.616	23.103	11.802	11.301	4.715	2.400	2.315
4 años	27.639	14.131	13.508	23.073	11.810	11.263	4.566	2.321	2.245
<b>5 a 9 años</b>	<b>134.857</b>	<b>68.704</b>	<b>66.153</b>	<b>111.518</b>	<b>56.656</b>	<b>54.862</b>	<b>23.339</b>	<b>12.048</b>	<b>11.291</b>
5 años	26.819	13.763	13.056	22.287	11.410	10.877	4.532	2.353	2.179
6 años	26.842	13.757	13.085	22.208	11.391	10.817	4.634	2.366	2.268
7 años	26.532	13.470	13.062	21.870	11.106	10.764	4.662	2.364	2.298
8 años	27.079	13.716	13.363	22.342	11.259	11.083	4.737	2.457	2.280
9 años	27.585	13.998	13.587	22.811	11.490	11.321	4.774	2.508	2.266
<b>10 a 14 años</b>	<b>148.264</b>	<b>75.730</b>	<b>72.534</b>	<b>121.941</b>	<b>62.169</b>	<b>59.772</b>	<b>26.323</b>	<b>13.561</b>	<b>12.762</b>
10 años	27.812	14.055	13.757	22.941	11.626	11.315	4.871	2.429	2.442
11 años	29.117	14.849	14.268	24.063	12.254	11.809	5.054	2.595	2.459
12 años	29.926	15.234	14.692	24.532	12.428	12.104	5.394	2.806	2.588
13 años	30.190	15.418	14.772	24.815	12.626	12.189	5.375	2.792	2.583
14 años	31.219	16.174	15.045	25.590	13.235	12.355	5.629	2.939	2.690

**CUADRO 1.2: POBLACIÓN TOTAL, POR ÁREA URBANA-RURAL Y SEXO, SEGÚN REGIÓN, GRUPOS QUINQUENALES DE EDAD Y EDAD SIMPLE**

REGIÓN, GRUPOS QUINQUENALES DE EDAD Y EDAD SIMPLE	TOTAL			URBANA			RURAL		
	Ambos sexos	Hombres	Mujeres	Ambos sexos	Hombres	Mujeres	Ambos sexos	Hombres	Mujeres
<b>15 a 19 años</b>	<b>166.188</b>	<b>84.653</b>	<b>81.535</b>	<b>137.213</b>	<b>69.601</b>	<b>67.612</b>	<b>28.975</b>	<b>15.052</b>	<b>13.923</b>
15 años	31.912	16.131	15.781	26.212	13.248	12.964	5.700	2.883	2.817
16 años	31.937	16.164	15.773	26.214	13.248	12.966	5.723	2.916	2.807
17 años	33.961	17.368	16.593	27.566	14.156	13.410	6.395	3.212	3.183
18 años	34.961	17.937	17.024	28.908	14.587	14.321	6.053	3.350	2.703
19 años	33.417	17.053	16.364	28.313	14.362	13.951	5.104	2.691	2.413
<b>20 a 24 años</b>	<b>173.350</b>	<b>86.025</b>	<b>87.325</b>	<b>148.272</b>	<b>73.270</b>	<b>75.002</b>	<b>25.078</b>	<b>12.755</b>	<b>12.323</b>
20 años	34.769	17.104	17.665	29.369	14.378	14.991	5.400	2.726	2.674
21 años	36.458	18.055	18.403	31.275	15.410	15.865	5.183	2.645	2.538
22 años	36.536	18.189	18.347	31.225	15.476	15.749	5.311	2.713	2.598
23 años	34.047	17.006	17.041	29.328	14.623	14.705	4.719	2.383	2.336
24 años	31.540	15.671	15.869	27.075	13.383	13.692	4.465	2.288	2.177
<b>25 a 29 años</b>	<b>136.303</b>	<b>66.599</b>	<b>69.704</b>	<b>116.651</b>	<b>56.904</b>	<b>59.747</b>	<b>19.652</b>	<b>9.695</b>	<b>9.957</b>
25 años	29.375	14.613	14.762	25.284	12.555	12.729	4.091	2.058	2.033
26 años	27.726	13.430	14.296	23.715	11.442	12.273	4.011	1.988	2.023
27 años	27.119	13.133	13.986	23.140	11.181	11.959	3.979	1.952	2.027
28 años	26.240	12.858	13.382	22.381	10.934	11.447	3.859	1.924	1.935
29 años	25.843	12.565	13.278	22.131	10.792	11.339	3.712	1.773	1.939
<b>30 a 34 años</b>	<b>131.009</b>	<b>62.654</b>	<b>68.355</b>	<b>110.751</b>	<b>52.834</b>	<b>57.917</b>	<b>20.258</b>	<b>9.820</b>	<b>10.438</b>
30 años	29.860	14.316	15.544	25.386	12.108	13.278	4.474	2.208	2.266
31 años	24.858	11.964	12.894	21.198	10.199	10.999	3.660	1.765	1.895
32 años	26.545	12.552	13.993	22.284	10.504	11.780	4.261	2.048	2.213
33 años	25.652	12.277	13.375	21.707	10.366	11.341	3.945	1.911	2.034
34 años	24.094	11.545	12.549	20.176	9.657	10.519	3.918	1.888	2.030
<b>35 a 39 años</b>	<b>134.533</b>	<b>64.124</b>	<b>70.409</b>	<b>111.589</b>	<b>52.793</b>	<b>58.796</b>	<b>22.944</b>	<b>11.331</b>	<b>11.613</b>
35 años	23.819	11.472	12.347	19.883	9.483	10.400	3.936	1.989	1.947
36 años	25.832	12.141	13.691	21.615	10.106	11.509	4.217	2.035	2.182
37 años	28.091	13.381	14.710	23.356	11.061	12.295	4.735	2.320	2.415
38 años	29.166	14.066	15.100	24.049	11.507	12.542	5.117	2.559	2.558
39 años	27.625	13.064	14.561	22.686	10.636	12.050	4.939	2.428	2.511
<b>40 a 44 años</b>	<b>143.224</b>	<b>68.216</b>	<b>75.008</b>	<b>116.875</b>	<b>55.028</b>	<b>61.847</b>	<b>26.349</b>	<b>13.188</b>	<b>13.161</b>
40 años	30.739	14.537	16.202	24.886	11.687	13.199	5.853	2.850	3.003
41 años	25.560	12.154	13.406	21.200	10.006	11.194	4.360	2.148	2.212
42 años	31.190	15.022	16.168	25.266	11.987	13.279	5.924	3.035	2.889
43 años	28.889	13.717	15.172	23.490	11.010	12.480	5.399	2.707	2.692
44 años	26.846	12.786	14.060	22.033	10.338	11.695	4.813	2.448	2.365
<b>45 a 49 años</b>	<b>141.262</b>	<b>68.220</b>	<b>73.042</b>	<b>115.189</b>	<b>54.614</b>	<b>60.575</b>	<b>26.073</b>	<b>13.606</b>	<b>12.467</b>
45 años	28.735	13.799	14.936	23.407	11.056	12.351	5.328	2.743	2.585
46 años	28.714	13.745	14.969	23.442	11.000	12.442	5.272	2.745	2.527
47 años	28.798	13.921	14.877	23.533	11.192	12.341	5.265	2.729	2.536
48 años	28.175	13.720	14.455	22.856	10.871	11.985	5.319	2.849	2.470
49 años	26.840	13.035	13.805	21.951	10.495	11.456	4.889	2.540	2.349
<b>50 a 54 años</b>	<b>128.772</b>	<b>61.388</b>	<b>67.384</b>	<b>104.333</b>	<b>48.580</b>	<b>55.753</b>	<b>24.439</b>	<b>12.808</b>	<b>11.631</b>
50 años	29.476	14.181	15.295	23.836	11.176	12.660	5.640	3.005	2.635
51 años	22.898	10.808	12.090	18.719	8.623	10.096	4.179	2.185	1.994
52 años	27.767	13.341	14.426	22.430	10.503	11.927	5.337	2.838	2.499
53 años	24.746	11.709	13.037	20.009	9.254	10.755	4.737	2.455	2.282
54 años	23.885	11.349	12.536	19.339	9.024	10.315	4.546	2.325	2.221

**CUADRO 1.2: POBLACIÓN TOTAL, POR ÁREA URBANA-RURAL Y SEXO, SEGÚN REGIÓN, GRUPOS QUINQUENALES DE EDAD Y EDAD SIMPLE**

REGIÓN, GRUPOS QUINQUENALES DE EDAD Y EDAD SIMPLE	TOTAL			URBANA			RURAL		
	Ambos sexos	Hombres	Mujeres	Ambos sexos	Hombres	Mujeres	Ambos sexos	Hombres	Mujeres
<b>55 a 59 años</b>	<b>103.686</b>	<b>49.472</b>	<b>54.214</b>	<b>83.280</b>	<b>38.685</b>	<b>44.595</b>	<b>20.406</b>	<b>10.787</b>	<b>9.619</b>
55 años	20.082	9.388	10.694	16.102	7.330	8.772	3.980	2.058	1.922
56 años	22.929	11.175	11.754	18.398	8.746	9.652	4.531	2.429	2.102
57 años	20.994	10.220	10.774	16.906	8.001	8.905	4.088	2.219	1.869
58 años	20.687	9.804	10.883	16.589	7.609	8.980	4.098	2.195	1.903
59 años	18.994	8.885	10.109	15.285	6.999	8.286	3.709	1.886	1.823
<b>60 a 64 años</b>	<b>84.076</b>	<b>39.466</b>	<b>44.610</b>	<b>66.583</b>	<b>30.272</b>	<b>36.311</b>	<b>17.493</b>	<b>9.194</b>	<b>8.299</b>
60 años	18.875	8.769	10.106	15.160	6.839	8.321	3.715	1.930	1.785
61 años	14.594	6.898	7.696	11.756	5.380	6.376	2.838	1.518	1.320
62 años	17.455	8.122	9.333	13.882	6.289	7.593	3.573	1.833	1.740
63 años	17.052	7.983	9.069	13.336	6.059	7.277	3.716	1.924	1.792
64 años	16.100	7.694	8.406	12.449	5.705	6.744	3.651	1.989	1.662
<b>65 a 69 años</b>	<b>69.925</b>	<b>32.477</b>	<b>37.448</b>	<b>54.187</b>	<b>24.155</b>	<b>30.032</b>	<b>15.738</b>	<b>8.322</b>	<b>7.416</b>
65 años	17.859	8.304	9.555	13.891	6.208	7.683	3.968	2.096	1.872
66 años	14.036	6.401	7.635	10.794	4.731	6.063	3.242	1.670	1.572
67 años	14.258	6.726	7.532	10.919	4.919	6.000	3.339	1.807	1.532
68 años	12.442	5.829	6.613	9.684	4.352	5.332	2.758	1.477	1.281
69 años	11.330	5.217	6.113	8.899	3.945	4.954	2.431	1.272	1.159
<b>70 a 74 años</b>	<b>53.475</b>	<b>24.052</b>	<b>29.423</b>	<b>40.826</b>	<b>17.422</b>	<b>23.404</b>	<b>12.649</b>	<b>6.630</b>	<b>6.019</b>
70 años	12.439	5.552	6.887	9.474	3.997	5.477	2.965	1.555	1.410
71 años	9.872	4.509	5.363	7.546	3.291	4.255	2.326	1.218	1.108
72 años	11.614	5.261	6.353	8.909	3.812	5.097	2.705	1.449	1.256
73 años	10.441	4.653	5.788	8.043	3.408	4.635	2.398	1.245	1.153
74 años	9.109	4.077	5.032	6.854	2.914	3.940	2.255	1.163	1.092
<b>75 a 79 años</b>	<b>37.373</b>	<b>16.475</b>	<b>20.898</b>	<b>28.614</b>	<b>11.910</b>	<b>16.704</b>	<b>8.759</b>	<b>4.565</b>	<b>4.194</b>
75 años	8.741	3.869	4.872	6.690	2.803	3.887	2.051	1.066	985
76 años	7.953	3.532	4.421	6.094	2.569	3.525	1.859	963	896
77 años	7.275	3.209	4.066	5.500	2.278	3.222	1.775	931	844
78 años	7.555	3.345	4.210	5.736	2.363	3.373	1.819	982	837
79 años	5.849	2.520	3.329	4.594	1.897	2.697	1.255	623	632
<b>80 a 84 años</b>	<b>27.575</b>	<b>11.348</b>	<b>16.227</b>	<b>21.254</b>	<b>8.219</b>	<b>13.035</b>	<b>6.321</b>	<b>3.129</b>	<b>3.192</b>
80 años	6.876	2.940	3.936	5.289	2.155	3.134	1.587	785	802
81 años	5.131	2.200	2.931	4.010	1.604	2.406	1.121	596	525
82 años	5.787	2.344	3.443	4.444	1.691	2.753	1.343	653	690
83 años	5.128	2.025	3.103	3.940	1.463	2.477	1.188	562	626
84 años	4.653	1.839	2.814	3.571	1.306	2.265	1.082	533	549
<b>85 a 89 años</b>	<b>13.440</b>	<b>4.956</b>	<b>8.484</b>	<b>10.412</b>	<b>3.539</b>	<b>6.873</b>	<b>3.028</b>	<b>1.417</b>	<b>1.611</b>
85 años	3.672	1.440	2.232	2.830	1.018	1.812	842	422	420
86 años	3.211	1.169	2.042	2.489	824	1.665	722	345	377
87 años	2.829	1.008	1.821	2.185	724	1.461	644	284	360
88 años	2.083	786	1.297	1.626	565	1.061	457	221	236
89 años	1.645	553	1.092	1.282	408	874	363	145	218
<b>90 a 94 años</b>	<b>5.086</b>	<b>1.662</b>	<b>3.424</b>	<b>3.984</b>	<b>1.209</b>	<b>2.775</b>	<b>1.102</b>	<b>453</b>	<b>649</b>
90 años	1.564	545	1.019	1.202	386	816	362	159	203
91 años	1.028	348	680	815	251	564	213	97	116
92 años	1.025	348	677	822	264	558	203	84	119
93 años	827	231	596	648	176	472	179	55	124
94 años	642	190	452	497	132	365	145	58	87

**CUADRO 1.2: POBLACIÓN TOTAL, POR ÁREA URBANA-RURAL Y SEXO, SEGÚN REGIÓN, GRUPOS QUINQUENALES DE EDAD Y EDAD SIMPLE**

REGIÓN, GRUPOS QUINQUENALES DE EDAD Y EDAD SIMPLE	TOTAL			URBANA			RURAL		
	Ambos sexos	Hombres	Mujeres	Ambos sexos	Hombres	Mujeres	Ambos sexos	Hombres	Mujeres
<b>95 a 99 años</b>	<b>1.715</b>	<b>488</b>	<b>1.227</b>	<b>1.372</b>	<b>363</b>	<b>1.009</b>	<b>343</b>	<b>125</b>	<b>218</b>
95 años	529	153	376	428	117	311	101	36	65
96 años	395	114	281	319	87	232	76	27	49
97 años	321	85	236	264	65	199	57	20	37
98 años	252	80	172	185	51	134	67	29	38
99 años	218	56	162	176	43	133	42	13	29
<b>100 a 104 años</b>	<b>252</b>	<b>67</b>	<b>185</b>	<b>191</b>	<b>47</b>	<b>144</b>	<b>61</b>	<b>20</b>	<b>41</b>
100 años	100	23	77	82	17	65	18	6	12
101 años	68	24	44	52	17	35	16	7	9
102 años	47	13	34	33	7	26	14	6	8
103 años	24	3	21	15	2	13	9	1	8
104 años	13	4	9	9	4	5	4	0	4
<b>105 años o más</b>	<b>35</b>	<b>10</b>	<b>25</b>	<b>24</b>	<b>5</b>	<b>19</b>	<b>11</b>	<b>5</b>	<b>6</b>
<b>REGIÓN DE LA ARAUCANÍA</b>	<b>913.065</b>	<b>442.728</b>	<b>470.337</b>	<b>631.087</b>	<b>298.058</b>	<b>333.029</b>	<b>281.978</b>	<b>144.670</b>	<b>137.308</b>
<b>0 a 4 años</b>	<b>66.068</b>	<b>33.512</b>	<b>32.556</b>	<b>46.766</b>	<b>23.685</b>	<b>23.081</b>	<b>19.302</b>	<b>9.827</b>	<b>9.475</b>
0 año	12.619	6.365	6.254	9.048	4.583	4.465	3.571	1.782	1.789
1 año	13.139	6.658	6.481	9.385	4.774	4.611	3.754	1.884	1.870
2 años	13.092	6.624	6.468	9.199	4.619	4.580	3.893	2.005	1.888
3 años	13.665	6.880	6.785	9.617	4.821	4.796	4.048	2.059	1.989
4 años	13.553	6.985	6.568	9.517	4.888	4.629	4.036	2.097	1.939
<b>5 a 9 años</b>	<b>65.243</b>	<b>33.051</b>	<b>32.192</b>	<b>45.300</b>	<b>22.846</b>	<b>22.454</b>	<b>19.943</b>	<b>10.205</b>	<b>9.738</b>
5 años	12.867	6.500	6.367	9.039	4.499	4.540	3.828	2.001	1.827
6 años	13.054	6.709	6.345	9.155	4.658	4.497	3.899	2.051	1.848
7 años	12.921	6.485	6.436	8.940	4.520	4.420	3.981	1.965	2.016
8 años	13.020	6.554	6.466	8.912	4.470	4.442	4.108	2.084	2.024
9 años	13.381	6.803	6.578	9.254	4.699	4.555	4.127	2.104	2.023
<b>10 a 14 años</b>	<b>72.522</b>	<b>37.211</b>	<b>35.311</b>	<b>49.732</b>	<b>25.400</b>	<b>24.332</b>	<b>22.790</b>	<b>11.811</b>	<b>10.979</b>
10 años	13.530	6.890	6.640	9.296	4.730	4.566	4.234	2.160	2.074
11 años	14.097	7.159	6.938	9.759	4.957	4.802	4.338	2.202	2.136
12 años	14.561	7.491	7.070	9.885	5.029	4.856	4.676	2.462	2.214
13 años	14.937	7.670	7.267	10.239	5.216	5.023	4.698	2.454	2.244
14 años	15.397	8.001	7.396	10.553	5.468	5.085	4.844	2.533	2.311
<b>15 a 19 años</b>	<b>79.903</b>	<b>40.387</b>	<b>39.516</b>	<b>56.189</b>	<b>28.160</b>	<b>28.029</b>	<b>23.714</b>	<b>12.227</b>	<b>11.487</b>
15 años	15.404	7.781	7.623	10.680	5.383	5.297	4.724	2.398	2.326
16 años	15.650	7.976	7.674	10.790	5.425	5.365	4.860	2.551	2.309
17 años	16.560	8.434	8.126	11.465	5.795	5.670	5.095	2.639	2.456
18 años	16.723	8.411	8.312	11.947	5.966	5.981	4.776	2.445	2.331
19 años	15.566	7.785	7.781	11.307	5.591	5.716	4.259	2.194	2.065
<b>20 a 24 años</b>	<b>75.837</b>	<b>37.296</b>	<b>38.541</b>	<b>56.383</b>	<b>27.414</b>	<b>28.969</b>	<b>19.454</b>	<b>9.882</b>	<b>9.572</b>
20 años	15.340	7.571	7.769	11.254	5.499	5.755	4.086	2.072	2.014
21 años	15.851	7.802	8.049	11.807	5.782	6.025	4.044	2.020	2.024
22 años	16.033	7.901	8.132	11.899	5.789	6.110	4.134	2.112	2.022
23 años	15.093	7.333	7.760	11.298	5.365	5.933	3.795	1.968	1.827
24 años	13.520	6.689	6.831	10.125	4.979	5.146	3.395	1.710	1.685
<b>25 a 29 años</b>	<b>60.768</b>	<b>28.929</b>	<b>31.839</b>	<b>45.440</b>	<b>21.392</b>	<b>24.048</b>	<b>15.328</b>	<b>7.537</b>	<b>7.791</b>
25 años	12.574	6.109	6.465	9.413	4.532	4.881	3.161	1.577	1.584
26 años	12.321	5.804	6.517	9.160	4.280	4.880	3.161	1.524	1.637
27 años	12.402	5.873	6.529	9.287	4.343	4.944	3.115	1.530	1.585
28 años	11.856	5.656	6.200	8.802	4.116	4.686	3.054	1.540	1.514
29 años	11.615	5.487	6.128	8.778	4.121	4.657	2.837	1.366	1.471

**CUADRO 1.2: POBLACIÓN TOTAL, POR ÁREA URBANA-RURAL Y SEXO, SEGÚN REGIÓN, GRUPOS QUINQUENALES DE EDAD Y EDAD SIMPLE**

REGIÓN, GRUPOS QUINQUENALES DE EDAD Y EDAD SIMPLE	TOTAL			URBANA			RURAL		
	Ambos sexos	Hombres	Mujeres	Ambos sexos	Hombres	Mujeres	Ambos sexos	Hombres	Mujeres
<b>30 a 34 años</b>	<b>59.047</b>	<b>27.906</b>	<b>31.141</b>	<b>43.006</b>	<b>20.004</b>	<b>23.002</b>	<b>16.041</b>	<b>7.902</b>	<b>8.139</b>
30 años	13.646	6.476	7.170	9.872	4.608	5.264	3.774	1.868	1.906
31 años	10.931	5.154	5.777	8.134	3.807	4.327	2.797	1.347	1.450
32 años	11.929	5.692	6.237	8.703	4.095	4.608	3.226	1.597	1.629
33 años	11.604	5.454	6.150	8.486	3.910	4.576	3.118	1.544	1.574
34 años	10.937	5.130	5.807	7.811	3.584	4.227	3.126	1.546	1.580
<b>35 a 39 años</b>	<b>62.703</b>	<b>29.817</b>	<b>32.886</b>	<b>44.292</b>	<b>20.458</b>	<b>23.834</b>	<b>18.411</b>	<b>9.359</b>	<b>9.052</b>
35 años	11.127	5.238	5.889	7.872	3.575	4.297	3.255	1.663	1.592
36 años	12.066	5.732	6.334	8.644	4.019	4.625	3.422	1.713	1.709
37 años	13.061	6.145	6.916	9.301	4.214	5.087	3.760	1.931	1.829
38 años	13.780	6.682	7.098	9.551	4.500	5.051	4.229	2.182	2.047
39 años	12.669	6.020	6.649	8.924	4.150	4.774	3.745	1.870	1.875
<b>40 a 44 años</b>	<b>64.428</b>	<b>30.790</b>	<b>33.638</b>	<b>44.490</b>	<b>20.541</b>	<b>23.949</b>	<b>19.938</b>	<b>10.249</b>	<b>9.689</b>
40 años	14.111	6.727	7.384	9.549	4.369	5.180	4.562	2.358	2.204
41 años	11.321	5.348	5.973	8.061	3.738	4.323	3.260	1.610	1.650
42 años	14.209	6.830	7.379	9.722	4.520	5.202	4.487	2.310	2.177
43 años	12.927	6.168	6.759	9.001	4.179	4.822	3.926	1.989	1.937
44 años	11.860	5.717	6.143	8.157	3.735	4.422	3.703	1.982	1.721
<b>45 a 49 años</b>	<b>62.432</b>	<b>30.326</b>	<b>32.106</b>	<b>43.072</b>	<b>20.049</b>	<b>23.023</b>	<b>19.360</b>	<b>10.277</b>	<b>9.083</b>
45 años	12.722	6.169	6.553	8.704	3.994	4.710	4.018	2.175	1.843
46 años	12.792	6.177	6.615	8.904	4.132	4.772	3.888	2.045	1.843
47 años	12.627	6.127	6.500	8.763	4.094	4.669	3.864	2.033	1.831
48 años	12.614	6.201	6.413	8.534	3.974	4.560	4.080	2.227	1.853
49 años	11.677	5.652	6.025	8.167	3.855	4.312	3.510	1.797	1.713
<b>50 a 54 años</b>	<b>55.956</b>	<b>27.200</b>	<b>28.756</b>	<b>37.769</b>	<b>17.438</b>	<b>20.331</b>	<b>18.187</b>	<b>9.762</b>	<b>8.425</b>
50 años	13.039	6.376	6.663	8.752	4.050	4.702	4.287	2.326	1.961
51 años	9.707	4.650	5.057	6.717	3.082	3.635	2.990	1.568	1.422
52 años	12.030	5.920	6.110	8.088	3.720	4.368	3.942	2.200	1.742
53 años	10.645	5.250	5.395	7.137	3.377	3.760	3.508	1.873	1.635
54 años	10.535	5.004	5.531	7.075	3.209	3.866	3.460	1.795	1.665
<b>55 a 59 años</b>	<b>45.837</b>	<b>22.160</b>	<b>23.677</b>	<b>30.263</b>	<b>13.939</b>	<b>16.324</b>	<b>15.574</b>	<b>8.221</b>	<b>7.353</b>
55 años	8.921	4.216	4.705	5.941	2.641	3.300	2.980	1.575	1.405
56 años	10.317	5.108	5.209	6.739	3.204	3.535	3.578	1.904	1.674
57 años	9.248	4.486	4.762	6.208	2.894	3.314	3.040	1.592	1.448
58 años	9.142	4.482	4.660	5.998	2.760	3.238	3.144	1.722	1.422
59 años	8.209	3.868	4.341	5.377	2.440	2.937	2.832	1.428	1.404
<b>60 a 64 años</b>	<b>38.078</b>	<b>17.915</b>	<b>20.163</b>	<b>24.463</b>	<b>10.856</b>	<b>13.607</b>	<b>13.615</b>	<b>7.059</b>	<b>6.556</b>
60 años	8.785	4.108	4.677	5.680	2.508	3.172	3.105	1.600	1.505
61 años	6.312	2.960	3.352	4.175	1.858	2.317	2.137	1.102	1.035
62 años	7.959	3.751	4.208	5.155	2.283	2.872	2.804	1.468	1.336
63 años	7.747	3.673	4.074	4.907	2.221	2.686	2.840	1.452	1.388
64 años	7.275	3.423	3.852	4.546	1.986	2.560	2.729	1.437	1.292
<b>65 a 69 años</b>	<b>33.094</b>	<b>15.443</b>	<b>17.651</b>	<b>20.173</b>	<b>8.702</b>	<b>11.471</b>	<b>12.921</b>	<b>6.741</b>	<b>6.180</b>
65 años	8.365	3.935	4.430	5.127	2.239	2.888	3.238	1.696	1.542
66 años	6.532	3.008	3.524	3.910	1.640	2.270	2.622	1.368	1.254
67 años	7.102	3.421	3.681	4.214	1.876	2.338	2.888	1.545	1.343
68 años	6.002	2.752	3.250	3.627	1.561	2.066	2.375	1.191	1.184
69 años	5.093	2.327	2.766	3.295	1.386	1.909	1.798	941	857



**CUADRO 1.2: POBLACIÓN TOTAL, POR ÁREA URBANA-RURAL Y SEXO, SEGÚN REGIÓN, GRUPOS QUINQUENALES DE EDAD Y EDAD SIMPLE**

REGIÓN, GRUPOS QUINQUENALES DE EDAD Y EDAD SIMPLE	TOTAL			URBANA			RURAL		
	Ambos sexos	Hombres	Mujeres	Ambos sexos	Hombres	Mujeres	Ambos sexos	Hombres	Mujeres
<b>70 a 74 años</b>	<b>26.121</b>	<b>11.944</b>	<b>14.177</b>	<b>15.824</b>	<b>6.675</b>	<b>9.149</b>	<b>10.297</b>	<b>5.269</b>	<b>5.028</b>
70 años	5.954	2.756	3.198	3.584	1.506	2.078	2.370	1.250	1.120
71 años	4.616	2.108	2.508	2.909	1.244	1.665	1.707	864	843
72 años	5.680	2.560	3.120	3.398	1.393	2.005	2.282	1.167	1.115
73 años	5.179	2.383	2.796	3.105	1.344	1.761	2.074	1.039	1.035
74 años	4.692	2.137	2.555	2.828	1.188	1.640	1.864	949	915
<b>75 a 79 años</b>	<b>19.445</b>	<b>8.658</b>	<b>10.787</b>	<b>11.802</b>	<b>4.722</b>	<b>7.080</b>	<b>7.643</b>	<b>3.936</b>	<b>3.707</b>
75 años	4.489	2.052	2.437	2.675	1.097	1.578	1.814	955	859
76 años	4.068	1.804	2.264	2.529	991	1.538	1.539	813	726
77 años	3.836	1.664	2.172	2.326	922	1.404	1.510	742	768
78 años	3.979	1.780	2.199	2.337	949	1.388	1.642	831	811
79 años	3.073	1.358	1.715	1.935	763	1.172	1.138	595	543
<b>80 a 84 años</b>	<b>14.165</b>	<b>5.969</b>	<b>8.196</b>	<b>8.901</b>	<b>3.382</b>	<b>5.519</b>	<b>5.264</b>	<b>2.587</b>	<b>2.677</b>
80 años	3.708	1.612	2.096	2.269	884	1.385	1.439	728	711
81 años	2.505	1.106	1.399	1.625	662	963	880	444	436
82 años	2.981	1.246	1.735	1.904	718	1.186	1.077	528	549
83 años	2.554	1.044	1.510	1.626	599	1.027	928	445	483
84 años	2.417	961	1.456	1.477	519	958	940	442	498
<b>85 a 89 años</b>	<b>7.293</b>	<b>2.797</b>	<b>4.496</b>	<b>4.568</b>	<b>1.571</b>	<b>2.997</b>	<b>2.725</b>	<b>1.226</b>	<b>1.499</b>
85 años	1.888	768	1.120	1.148	412	736	740	356	384
86 años	1.668	638	1.030	1.028	344	684	640	294	346
87 años	1.572	597	975	978	325	653	594	272	322
88 años	1.175	429	746	758	263	495	417	166	251
89 años	990	365	625	656	227	429	334	138	196
<b>90 a 94 años</b>	<b>2.925</b>	<b>1.055</b>	<b>1.870</b>	<b>1.923</b>	<b>637</b>	<b>1.286</b>	<b>1.002</b>	<b>418</b>	<b>584</b>
90 años	913	360	553	567	198	369	346	162	184
91 años	537	180	357	379	118	261	158	62	96
92 años	580	208	372	386	128	258	194	80	114
93 años	482	168	314	309	107	202	173	61	112
94 años	413	139	274	282	86	196	131	53	78
<b>95 a 99 años</b>	<b>1.044</b>	<b>323</b>	<b>721</b>	<b>649</b>	<b>169</b>	<b>480</b>	<b>395</b>	<b>154</b>	<b>241</b>
95 años	282	92	190	187	54	133	95	38	57
96 años	228	57	171	140	27	113	88	30	58
97 años	216	74	142	131	37	94	85	37	48
98 años	168	44	124	101	23	78	67	21	46
99 años	150	56	94	90	28	62	60	28	32
<b>100 a 104 años</b>	<b>129</b>	<b>34</b>	<b>95</b>	<b>73</b>	<b>18</b>	<b>55</b>	<b>56</b>	<b>16</b>	<b>40</b>
100 años	52	12	40	27	4	23	25	8	17
101 años	29	10	19	22	8	14	7	2	5
102 años	25	8	17	14	4	10	11	4	7
103 años	13	2	11	7	0	7	6	2	4
104 años	10	2	8	3	2	1	7	0	7
<b>105 años o más</b>	<b>27</b>	<b>5</b>	<b>22</b>	<b>9</b>	<b>0</b>	<b>9</b>	<b>18</b>	<b>5</b>	<b>13</b>



**CUADRO 1.2: POBLACIÓN TOTAL, POR ÁREA URBANA-RURAL Y SEXO, SEGÚN REGIÓN, GRUPOS QUINQUENALES DE EDAD Y EDAD SIMPLE**

REGIÓN, GRUPOS QUINQUENALES DE EDAD Y EDAD SIMPLE	TOTAL			URBANA			RURAL		
	Ambos sexos	Hombres	Mujeres	Ambos sexos	Hombres	Mujeres	Ambos sexos	Hombres	Mujeres
<b>REGIÓN DE LOS RÍOS</b>	<b>364.592</b>	<b>178.285</b>	<b>186.307</b>	<b>255.666</b>	<b>121.751</b>	<b>133.915</b>	<b>108.926</b>	<b>56.534</b>	<b>52.392</b>
<b>0 a 4 años</b>	<b>25.853</b>	<b>13.128</b>	<b>12.725</b>	<b>18.378</b>	<b>9.323</b>	<b>9.055</b>	<b>7.475</b>	<b>3.805</b>	<b>3.670</b>
0 años	4.958	2.481	2.477	3.578	1.797	1.781	1.380	684	696
1 años	5.188	2.608	2.580	3.677	1.855	1.822	1.511	753	758
2 años	5.233	2.652	2.581	3.730	1.872	1.858	1.503	780	723
3 años	5.297	2.752	2.545	3.706	1.946	1.760	1.591	806	785
4 años	5.177	2.635	2.542	3.687	1.853	1.834	1.490	782	708
<b>5 a 9 años</b>	<b>25.388</b>	<b>12.799</b>	<b>12.589</b>	<b>17.813</b>	<b>8.913</b>	<b>8.900</b>	<b>7.575</b>	<b>3.886</b>	<b>3.689</b>
5 años	5.032	2.454	2.578	3.540	1.681	1.859	1.492	773	719
6 años	5.096	2.576	2.520	3.604	1.837	1.767	1.492	739	753
7 años	5.144	2.658	2.486	3.631	1.859	1.772	1.513	799	714
8 años	4.932	2.493	2.439	3.428	1.725	1.703	1.504	768	736
9 años	5.184	2.618	2.566	3.610	1.811	1.799	1.574	807	767
<b>10 a 14 años</b>	<b>27.827</b>	<b>14.164</b>	<b>13.663</b>	<b>19.225</b>	<b>9.792</b>	<b>9.433</b>	<b>8.602</b>	<b>4.372</b>	<b>4.230</b>
10 años	5.280	2.676	2.604	3.625	1.845	1.780	1.655	831	824
11 años	5.559	2.822	2.737	3.846	1.965	1.881	1.713	857	856
12 años	5.598	2.821	2.777	3.841	1.925	1.916	1.757	896	861
13 años	5.487	2.818	2.669	3.841	1.978	1.863	1.646	840	806
14 años	5.903	3.027	2.876	4.072	2.079	1.993	1.831	948	883
<b>15 a 19 años</b>	<b>31.803</b>	<b>16.168</b>	<b>15.635</b>	<b>22.814</b>	<b>11.416</b>	<b>11.398</b>	<b>8.989</b>	<b>4.752</b>	<b>4.237</b>
15 años	6.217	3.181	3.036	4.302	2.161	2.141	1.915	1.020	895
16 años	6.110	3.109	3.001	4.254	2.148	2.106	1.856	961	895
17 años	6.401	3.321	3.080	4.467	2.273	2.194	1.934	1.048	886
18 años	6.655	3.377	3.278	4.885	2.440	2.445	1.770	937	833
19 años	6.420	3.180	3.240	4.906	2.394	2.512	1.514	786	728
<b>20 a 24 años</b>	<b>30.975</b>	<b>15.515</b>	<b>15.460</b>	<b>23.645</b>	<b>11.631</b>	<b>12.014</b>	<b>7.330</b>	<b>3.884</b>	<b>3.446</b>
20 años	6.419	3.268	3.151	4.871	2.448	2.423	1.548	820	728
21 años	6.439	3.163	3.276	4.955	2.405	2.550	1.484	758	726
22 años	6.508	3.252	3.256	4.926	2.418	2.508	1.582	834	748
23 años	5.994	2.992	3.002	4.620	2.251	2.369	1.374	741	633
24 años	5.615	2.840	2.775	4.273	2.109	2.164	1.342	731	611
<b>25 a 29 años</b>	<b>24.415</b>	<b>11.737</b>	<b>12.678</b>	<b>18.563</b>	<b>8.835</b>	<b>9.728</b>	<b>5.852</b>	<b>2.902</b>	<b>2.950</b>
25 años	5.133	2.557	2.576	3.916	1.945	1.971	1.217	612	605
26 años	4.888	2.304	2.584	3.690	1.743	1.947	1.198	561	637
27 años	4.912	2.397	2.515	3.742	1.783	1.959	1.170	614	556
28 años	4.873	2.299	2.574	3.693	1.713	1.980	1.180	586	594
29 años	4.609	2.180	2.429	3.522	1.651	1.871	1.087	529	558
<b>30 a 34 años</b>	<b>23.192</b>	<b>11.186</b>	<b>12.006</b>	<b>16.943</b>	<b>7.996</b>	<b>8.947</b>	<b>6.249</b>	<b>3.190</b>	<b>3.059</b>
30 años	5.259	2.608	2.651	3.860	1.882	1.978	1.399	726	673
31 años	4.343	2.110	2.233	3.297	1.535	1.762	1.046	575	471
32 años	4.649	2.199	2.450	3.331	1.530	1.801	1.318	669	649
33 años	4.570	2.127	2.443	3.328	1.548	1.780	1.242	579	663
34 años	4.371	2.142	2.229	3.127	1.501	1.626	1.244	641	603
<b>35 a 39 años</b>	<b>24.183</b>	<b>11.601</b>	<b>12.582</b>	<b>16.846</b>	<b>7.896</b>	<b>8.950</b>	<b>7.337</b>	<b>3.705</b>	<b>3.632</b>
35 años	4.337	2.138	2.199	3.070	1.484	1.586	1.267	654	613
36 años	4.722	2.259	2.463	3.317	1.541	1.776	1.405	718	687
37 años	5.101	2.395	2.706	3.617	1.666	1.951	1.484	729	755
38 años	5.147	2.456	2.691	3.542	1.647	1.895	1.605	809	796
39 años	4.876	2.353	2.523	3.300	1.558	1.742	1.576	795	781

**CUADRO 1.2: POBLACIÓN TOTAL, POR ÁREA URBANA-RURAL Y SEXO, SEGÚN REGIÓN, GRUPOS QUINQUENALES DE EDAD Y EDAD SIMPLE**

REGIÓN, GRUPOS QUINQUENALES DE EDAD Y EDAD SIMPLE	TOTAL			URBANA			RURAL		
	Ambos sexos	Hombres	Mujeres	Ambos sexos	Hombres	Mujeres	Ambos sexos	Hombres	Mujeres
<b>40 a 44 años</b>	<b>25.335</b>	<b>12.364</b>	<b>12.971</b>	<b>17.392</b>	<b>8.203</b>	<b>9.189</b>	<b>7.943</b>	<b>4.161</b>	<b>3.782</b>
40 años	5.331	2.611	2.720	3.569	1.689	1.880	1.762	922	840
41 años	4.419	2.212	2.207	3.067	1.479	1.588	1.352	733	619
42 años	5.476	2.596	2.880	3.745	1.704	2.041	1.731	892	839
43 años	5.260	2.513	2.747	3.635	1.674	1.961	1.625	839	786
44 años	4.849	2.432	2.417	3.376	1.657	1.719	1.473	775	698
<b>45 a 49 años</b>	<b>26.433</b>	<b>13.066</b>	<b>13.367</b>	<b>18.125</b>	<b>8.621</b>	<b>9.504</b>	<b>8.308</b>	<b>4.445</b>	<b>3.863</b>
45 años	5.365	2.602	2.763	3.664	1.676	1.988	1.701	926	775
46 años	5.225	2.608	2.617	3.614	1.728	1.886	1.611	880	731
47 años	5.462	2.677	2.785	3.760	1.775	1.985	1.702	902	800
48 años	5.419	2.698	2.721	3.708	1.809	1.899	1.711	889	822
49 años	4.962	2.481	2.481	3.379	1.633	1.746	1.583	848	735
<b>50 a 54 años</b>	<b>23.603</b>	<b>11.591</b>	<b>12.012</b>	<b>16.006</b>	<b>7.505</b>	<b>8.501</b>	<b>7.597</b>	<b>4.086</b>	<b>3.511</b>
50 años	5.456	2.651	2.805	3.662	1.684	1.978	1.794	967	827
51 años	4.150	1.945	2.205	2.882	1.302	1.580	1.268	643	625
52 años	5.006	2.503	2.503	3.396	1.619	1.777	1.610	884	726
53 años	4.602	2.284	2.318	3.109	1.471	1.638	1.493	813	680
54 años	4.389	2.208	2.181	2.957	1.429	1.528	1.432	779	653
<b>55 a 59 años</b>	<b>18.834</b>	<b>9.276</b>	<b>9.558</b>	<b>12.715</b>	<b>5.969</b>	<b>6.746</b>	<b>6.119</b>	<b>3.307</b>	<b>2.812</b>
55 años	3.592	1.748	1.844	2.470	1.141	1.329	1.122	607	515
56 años	4.184	2.063	2.121	2.828	1.332	1.496	1.356	731	625
57 años	3.873	1.927	1.946	2.654	1.257	1.397	1.219	670	549
58 años	3.778	1.908	1.870	2.432	1.164	1.268	1.346	744	602
59 años	3.407	1.630	1.777	2.331	1.075	1.256	1.076	555	521
<b>60 a 64 años</b>	<b>15.764</b>	<b>7.452</b>	<b>8.312</b>	<b>10.533</b>	<b>4.689</b>	<b>5.844</b>	<b>5.231</b>	<b>2.763</b>	<b>2.468</b>
60 años	3.609	1.704	1.905	2.443	1.082	1.361	1.166	622	544
61 años	2.654	1.233	1.421	1.841	799	1.042	813	434	379
62 años	3.230	1.485	1.745	2.147	947	1.200	1.083	538	545
63 años	3.148	1.493	1.655	2.059	936	1.123	1.089	557	532
64 años	3.123	1.537	1.586	2.043	925	1.118	1.080	612	468
<b>65 a 69 años</b>	<b>13.137</b>	<b>6.167</b>	<b>6.970</b>	<b>8.448</b>	<b>3.695</b>	<b>4.753</b>	<b>4.689</b>	<b>2.472</b>	<b>2.217</b>
65 años	3.374	1.601	1.773	2.205	967	1.238	1.169	634	535
66 años	2.610	1.165	1.445	1.633	684	949	977	481	496
67 años	2.745	1.337	1.408	1.771	797	974	974	540	434
68 años	2.330	1.087	1.243	1.462	641	821	868	446	422
69 años	2.078	977	1.101	1.377	606	771	701	371	330
<b>70 a 74 años</b>	<b>10.364</b>	<b>4.660</b>	<b>5.704</b>	<b>6.623</b>	<b>2.782</b>	<b>3.841</b>	<b>3.741</b>	<b>1.878</b>	<b>1.863</b>
70 años	2.363	1.060	1.303	1.506	639	867	857	421	436
71 años	1.839	838	1.001	1.192	499	693	647	339	308
72 años	2.217	983	1.234	1.368	556	812	849	427	422
73 años	2.101	933	1.168	1.364	569	795	737	364	373
74 años	1.844	846	998	1.193	519	674	651	327	324
<b>75 a 79 años</b>	<b>7.586</b>	<b>3.390</b>	<b>4.196</b>	<b>4.939</b>	<b>2.040</b>	<b>2.899</b>	<b>2.647</b>	<b>1.350</b>	<b>1.297</b>
75 años	1.758	799	959	1.152	484	668	606	315	291
76 años	1.609	704	905	1.035	417	618	574	287	287
77 años	1.476	663	813	969	412	557	507	251	256
78 años	1.553	689	864	983	389	594	570	300	270
79 años	1.190	535	655	800	338	462	390	197	193

**CUADRO 1.2: POBLACIÓN TOTAL, POR ÁREA URBANA-RURAL Y SEXO, SEGÚN REGIÓN, GRUPOS QUINQUENALES DE EDAD Y EDAD SIMPLE**

REGIÓN, GRUPOS QUINQUENALES DE EDAD Y EDAD SIMPLE	TOTAL			URBANA			RURAL		
	Ambos sexos	Hombres	Mujeres	Ambos sexos	Hombres	Mujeres	Ambos sexos	Hombres	Mujeres
<b>80 a 84 años</b>	<b>5.487</b>	<b>2.310</b>	<b>3.177</b>	<b>3.689</b>	<b>1.429</b>	<b>2.260</b>	<b>1.798</b>	<b>881</b>	<b>917</b>
80 años	1.375	586	789	925	363	562	450	223	227
81 años	965	424	541	673	280	393	292	144	148
82 años	1.204	489	715	793	306	487	411	183	228
83 años	1.016	421	595	686	258	428	330	163	167
84 años	927	390	537	612	222	390	315	168	147
<b>85 a 89 años</b>	<b>2.891</b>	<b>1.172</b>	<b>1.719</b>	<b>1.925</b>	<b>697</b>	<b>1.228</b>	<b>966</b>	<b>475</b>	<b>491</b>
85 años	788	300	488	534	169	365	254	131	123
86 años	674	287	387	447	173	274	227	114	113
87 años	590	247	343	399	158	241	191	89	102
88 años	437	193	244	297	115	182	140	78	62
89 años	402	145	257	248	82	166	154	63	91
<b>90 a 94 años</b>	<b>1.104</b>	<b>401</b>	<b>703</b>	<b>781</b>	<b>248</b>	<b>533</b>	<b>323</b>	<b>153</b>	<b>170</b>
90 años	362	133	229	257	74	183	105	59	46
91 años	195	73	122	143	51	92	52	22	30
92 años	193	68	125	139	48	91	54	20	34
93 años	188	65	123	128	36	92	60	29	31
94 años	166	62	104	114	39	75	52	23	29
<b>95 a 99 años</b>	<b>350</b>	<b>112</b>	<b>238</b>	<b>227</b>	<b>62</b>	<b>165</b>	<b>123</b>	<b>50</b>	<b>73</b>
95 años	96	31	65	69	19	50	27	12	15
96 años	92	31	61	48	13	35	44	18	26
97 años	64	20	44	45	14	31	19	6	13
98 años	60	18	42	37	9	28	23	9	14
99 años	38	12	26	28	7	21	10	5	5
<b>100 a 104 años</b>	<b>55</b>	<b>17</b>	<b>38</b>	<b>34</b>	<b>8</b>	<b>26</b>	<b>21</b>	<b>9</b>	<b>12</b>
100 años	24	4	20	15	1	14	9	3	6
101 años	12	5	7	10	5	5	2	0	2
102 años	8	3	5	3	0	3	5	3	2
103 años	7	2	5	4	1	3	3	1	2
104 años	4	3	1	2	1	1	2	2	0
<b>105 años o más</b>	<b>13</b>	<b>9</b>	<b>4</b>	<b>2</b>	<b>1</b>	<b>1</b>	<b>11</b>	<b>8</b>	<b>3</b>
<b>REGIÓN DE LOS LAGOS</b>	<b>798.141</b>	<b>393.962</b>	<b>404.179</b>	<b>570.343</b>	<b>276.562</b>	<b>293.781</b>	<b>227.798</b>	<b>117.400</b>	<b>110.398</b>
<b>0 a 4 años</b>	<b>59.902</b>	<b>30.393</b>	<b>29.509</b>	<b>45.205</b>	<b>22.925</b>	<b>22.280</b>	<b>14.697</b>	<b>7.468</b>	<b>7.229</b>
0 año	11.228	5.731	5.497	8.583	4.404	4.179	2.645	1.327	1.318
1 año	11.676	5.851	5.825	8.903	4.447	4.456	2.773	1.404	1.369
2 años	12.069	6.142	5.927	9.093	4.607	4.486	2.976	1.535	1.441
3 años	12.334	6.257	6.077	9.195	4.677	4.518	3.139	1.580	1.559
4 años	12.595	6.412	6.183	9.431	4.790	4.641	3.164	1.622	1.542
<b>5 a 9 años</b>	<b>59.002</b>	<b>29.994</b>	<b>29.008</b>	<b>43.479</b>	<b>22.030</b>	<b>21.449</b>	<b>15.523</b>	<b>7.964</b>	<b>7.559</b>
5 años	11.485	5.843	5.642	8.575	4.357	4.218	2.910	1.486	1.424
6 años	12.007	6.105	5.902	8.894	4.541	4.353	3.113	1.564	1.549
7 años	11.636	5.969	5.667	8.590	4.404	4.186	3.046	1.565	1.481
8 años	11.855	6.041	5.814	8.722	4.405	4.317	3.133	1.636	1.497
9 años	12.019	6.036	5.983	8.698	4.323	4.375	3.321	1.713	1.608
<b>10 a 14 años</b>	<b>63.735</b>	<b>32.449</b>	<b>31.286</b>	<b>45.901</b>	<b>23.300</b>	<b>22.601</b>	<b>17.834</b>	<b>9.149</b>	<b>8.685</b>
10 años	12.002	6.212	5.790	8.647	4.497	4.150	3.355	1.715	1.640
11 años	12.649	6.429	6.220	9.132	4.611	4.521	3.517	1.818	1.699
12 años	12.790	6.462	6.328	9.229	4.644	4.585	3.561	1.818	1.743
13 años	13.060	6.602	6.458	9.377	4.723	4.654	3.683	1.879	1.804
14 años	13.234	6.744	6.490	9.516	4.825	4.691	3.718	1.919	1.799

**CUADRO 1.2: POBLACIÓN TOTAL, POR ÁREA URBANA-RURAL Y SEXO, SEGÚN REGIÓN, GRUPOS QUINQUENALES DE EDAD Y EDAD SIMPLE**

REGIÓN, GRUPOS QUINQUENALES DE EDAD Y EDAD SIMPLE	TOTAL			URBANA			RURAL		
	Ambos sexos	Hombres	Mujeres	Ambos sexos	Hombres	Mujeres	Ambos sexos	Hombres	Mujeres
<b>15 a 19 años</b>	<b>65.311</b>	<b>33.463</b>	<b>31.848</b>	<b>47.707</b>	<b>24.124</b>	<b>23.583</b>	<b>17.604</b>	<b>9.339</b>	<b>8.265</b>
15 años	13.184	6.739	6.445	9.480	4.826	4.654	3.704	1.913	1.791
16 años	13.232	6.843	6.389	9.553	4.913	4.640	3.679	1.930	1.749
17 años	13.816	7.088	6.728	9.979	5.058	4.921	3.837	2.030	1.807
18 años	13.282	6.918	6.364	9.790	4.964	4.826	3.492	1.954	1.538
19 años	11.797	5.875	5.922	8.905	4.363	4.542	2.892	1.512	1.380
<b>20 a 24 años</b>	<b>61.703</b>	<b>30.746</b>	<b>30.957</b>	<b>47.549</b>	<b>23.468</b>	<b>24.081</b>	<b>14.154</b>	<b>7.278</b>	<b>6.876</b>
20 años	12.349	6.154	6.195	9.340	4.599	4.741	3.009	1.555	1.454
21 años	12.658	6.252	6.406	9.689	4.714	4.975	2.969	1.538	1.431
22 años	13.056	6.596	6.460	10.171	5.073	5.098	2.885	1.523	1.362
23 años	12.229	6.160	6.069	9.518	4.776	4.742	2.711	1.384	1.327
24 años	11.411	5.584	5.827	8.831	4.306	4.525	2.580	1.278	1.302
<b>25 a 29 años</b>	<b>55.504</b>	<b>27.113</b>	<b>28.391</b>	<b>42.995</b>	<b>20.865</b>	<b>22.130</b>	<b>12.509</b>	<b>6.248</b>	<b>6.261</b>
25 años	11.411	5.725	5.686	8.867	4.364	4.503	2.544	1.361	1.183
26 años	10.658	5.120	5.538	8.242	3.930	4.312	2.416	1.190	1.226
27 años	11.182	5.434	5.748	8.635	4.189	4.446	2.547	1.245	1.302
28 años	11.233	5.540	5.693	8.672	4.244	4.428	2.561	1.296	1.265
29 años	11.020	5.294	5.726	8.579	4.138	4.441	2.441	1.156	1.285
<b>30 a 34 años</b>	<b>57.103</b>	<b>28.052</b>	<b>29.051</b>	<b>43.053</b>	<b>20.955</b>	<b>22.098</b>	<b>14.050</b>	<b>7.097</b>	<b>6.953</b>
30 años	12.456	6.184	6.272	9.532	4.683	4.849	2.924	1.501	1.423
31 años	10.671	5.161	5.510	8.148	3.889	4.259	2.523	1.272	1.251
32 años	11.773	5.750	6.023	8.850	4.303	4.547	2.923	1.447	1.476
33 años	11.430	5.650	5.780	8.479	4.142	4.337	2.951	1.508	1.443
34 años	10.773	5.307	5.466	8.044	3.938	4.106	2.729	1.369	1.360
<b>35 a 39 años</b>	<b>60.244</b>	<b>29.704</b>	<b>30.540</b>	<b>43.775</b>	<b>21.133</b>	<b>22.642</b>	<b>16.469</b>	<b>8.571</b>	<b>7.898</b>
35 años	11.026	5.403	5.623	8.157	3.916	4.241	2.869	1.487	1.382
36 años	11.790	5.679	6.111	8.656	4.083	4.573	3.134	1.596	1.538
37 años	12.314	6.027	6.287	8.978	4.348	4.630	3.336	1.679	1.657
38 años	13.044	6.543	6.501	9.289	4.542	4.747	3.755	2.001	1.754
39 años	12.070	6.052	6.018	8.695	4.244	4.451	3.375	1.808	1.567
<b>40 a 44 años</b>	<b>60.037</b>	<b>29.526</b>	<b>30.511</b>	<b>42.220</b>	<b>20.172</b>	<b>22.048</b>	<b>17.817</b>	<b>9.354</b>	<b>8.463</b>
40 años	13.096	6.431	6.665	9.349	4.440	4.909	3.747	1.991	1.756
41 años	10.739	5.260	5.479	7.570	3.624	3.946	3.169	1.636	1.533
42 años	13.130	6.454	6.676	9.215	4.437	4.778	3.915	2.017	1.898
43 años	12.229	5.974	6.255	8.604	4.077	4.527	3.625	1.897	1.728
44 años	10.843	5.407	5.436	7.482	3.594	3.888	3.361	1.813	1.548
<b>45 a 49 años</b>	<b>57.471</b>	<b>28.914</b>	<b>28.557</b>	<b>39.885</b>	<b>19.424</b>	<b>20.461</b>	<b>17.586</b>	<b>9.490</b>	<b>8.096</b>
45 años	11.866	6.022	5.844	8.268	4.033	4.235	3.598	1.989	1.609
46 años	11.658	5.766	5.892	8.163	3.903	4.260	3.495	1.863	1.632
47 años	11.845	5.884	5.961	8.168	3.934	4.234	3.677	1.950	1.727
48 años	11.568	5.856	5.712	7.998	3.957	4.041	3.570	1.899	1.671
49 años	10.534	5.386	5.148	7.288	3.597	3.691	3.246	1.789	1.457
<b>50 a 54 años</b>	<b>48.627</b>	<b>24.177</b>	<b>24.450</b>	<b>33.348</b>	<b>15.984</b>	<b>17.364</b>	<b>15.279</b>	<b>8.193</b>	<b>7.086</b>
50 años	11.282	5.643	5.639	7.781	3.766	4.015	3.501	1.877	1.624
51 años	8.618	4.270	4.348	6.018	2.875	3.143	2.600	1.395	1.205
52 años	10.544	5.278	5.266	7.109	3.396	3.713	3.435	1.882	1.553
53 años	9.278	4.539	4.739	6.322	2.976	3.346	2.956	1.563	1.393
54 años	8.905	4.447	4.458	6.118	2.971	3.147	2.787	1.476	1.311

**CUADRO 1.2: POBLACIÓN TOTAL, POR ÁREA URBANA-RURAL Y SEXO, SEGÚN REGIÓN, GRUPOS QUINQUENALES DE EDAD Y EDAD SIMPLE**

REGIÓN, GRUPOS QUINQUENALES DE EDAD Y EDAD SIMPLE	TOTAL			URBANA			RURAL		
	Ambos sexos	Hombres	Mujeres	Ambos sexos	Hombres	Mujeres	Ambos sexos	Hombres	Mujeres
<b>55 a 59 años</b>	<b>37.794</b>	<b>18.570</b>	<b>19.224</b>	<b>25.063</b>	<b>11.857</b>	<b>13.206</b>	<b>12.731</b>	<b>6.713</b>	<b>6.018</b>
55 años	7.498	3.633	3.865	4.933	2.305	2.628	2.565	1.328	1.237
56 años	8.591	4.350	4.241	5.750	2.809	2.941	2.841	1.541	1.300
57 años	7.640	3.833	3.807	5.067	2.422	2.645	2.573	1.411	1.162
58 años	7.407	3.592	3.815	4.861	2.292	2.569	2.546	1.300	1.246
59 años	6.658	3.162	3.496	4.452	2.029	2.423	2.206	1.133	1.073
<b>60 a 64 años</b>	<b>31.035</b>	<b>14.763</b>	<b>16.272</b>	<b>20.236</b>	<b>9.237</b>	<b>10.999</b>	<b>10.799</b>	<b>5.526</b>	<b>5.273</b>
60 años	6.987	3.215	3.772	4.679	2.115	2.564	2.308	1.100	1.208
61 años	5.262	2.488	2.774	3.496	1.570	1.926	1.766	918	848
62 años	6.289	3.103	3.186	4.095	1.933	2.162	2.194	1.170	1.024
63 años	6.347	3.006	3.341	4.067	1.864	2.203	2.280	1.142	1.138
64 años	6.150	2.951	3.199	3.899	1.755	2.144	2.251	1.196	1.055
<b>65 a 69 años</b>	<b>26.194</b>	<b>12.472</b>	<b>13.722</b>	<b>16.362</b>	<b>7.414</b>	<b>8.948</b>	<b>9.832</b>	<b>5.058</b>	<b>4.774</b>
65 años	6.693	3.161	3.532	4.212	1.902	2.310	2.481	1.259	1.222
66 años	5.307	2.541	2.766	3.298	1.500	1.798	2.009	1.041	968
67 años	5.345	2.651	2.694	3.262	1.545	1.717	2.083	1.106	977
68 años	4.522	2.109	2.413	2.818	1.241	1.577	1.704	868	836
69 años	4.327	2.010	2.317	2.772	1.226	1.546	1.555	784	771
<b>70 a 74 años</b>	<b>20.716</b>	<b>9.512</b>	<b>11.204</b>	<b>12.632</b>	<b>5.483</b>	<b>7.149</b>	<b>8.084</b>	<b>4.029</b>	<b>4.055</b>
70 años	4.649	2.193	2.456	2.835	1.281	1.554	1.814	912	902
71 años	3.740	1.677	2.063	2.328	977	1.351	1.412	700	712
72 años	4.560	2.073	2.487	2.800	1.210	1.590	1.760	863	897
73 años	3.999	1.834	2.165	2.405	1.035	1.370	1.594	799	795
74 años	3.768	1.735	2.033	2.264	980	1.284	1.504	755	749
<b>75 a 79 años</b>	<b>14.604</b>	<b>6.467</b>	<b>8.137</b>	<b>9.101</b>	<b>3.755</b>	<b>5.346</b>	<b>5.503</b>	<b>2.712</b>	<b>2.791</b>
75 años	3.432	1.563	1.869	2.078	902	1.176	1.354	661	693
76 años	3.159	1.386	1.773	1.991	822	1.169	1.168	564	604
77 años	2.869	1.306	1.563	1.797	750	1.047	1.072	556	516
78 años	2.841	1.241	1.600	1.765	717	1.048	1.076	524	552
79 años	2.303	971	1.332	1.470	564	906	833	407	426
<b>80 a 84 años</b>	<b>10.649</b>	<b>4.458</b>	<b>6.191</b>	<b>6.619</b>	<b>2.595</b>	<b>4.024</b>	<b>4.030</b>	<b>1.863</b>	<b>2.167</b>
80 años	2.771	1.260	1.511	1.778	780	998	993	480	513
81 años	1.922	807	1.115	1.179	452	727	743	355	388
82 años	2.194	913	1.281	1.362	532	830	832	381	451
83 años	1.935	783	1.152	1.173	428	745	762	355	407
84 años	1.827	695	1.132	1.127	403	724	700	292	408
<b>85 a 89 años</b>	<b>5.480</b>	<b>2.153</b>	<b>3.327</b>	<b>3.349</b>	<b>1.244</b>	<b>2.105</b>	<b>2.131</b>	<b>909</b>	<b>1.222</b>
85 años	1.444	588	856	861	325	536	583	263	320
86 años	1.267	498	769	769	280	489	498	218	280
87 años	1.177	459	718	725	280	445	452	179	273
88 años	875	341	534	530	196	334	345	145	200
89 años	717	267	450	464	163	301	253	104	149
<b>90 a 94 años</b>	<b>2.171</b>	<b>777</b>	<b>1.394</b>	<b>1.355</b>	<b>449</b>	<b>906</b>	<b>816</b>	<b>328</b>	<b>488</b>
90 años	645	245	400	408	143	265	237	102	135
91 años	426	143	283	267	79	188	159	64	95
92 años	466	159	307	288	92	196	178	67	111
93 años	336	115	221	217	69	148	119	46	73
94 años	298	115	183	175	66	109	123	49	74

**CUADRO 1.2: POBLACIÓN TOTAL, POR ÁREA URBANA-RURAL Y SEXO, SEGÚN REGIÓN, GRUPOS QUINQUENALES DE EDAD Y EDAD SIMPLE**

REGIÓN, GRUPOS QUINQUENALES DE EDAD Y EDAD SIMPLE	TOTAL			URBANA			RURAL		
	Ambos sexos	Hombres	Mujeres	Ambos sexos	Hombres	Mujeres	Ambos sexos	Hombres	Mujeres
<b>95 a 99 años</b>	<b>747</b>	<b>234</b>	<b>513</b>	<b>446</b>	<b>135</b>	<b>311</b>	<b>301</b>	<b>99</b>	<b>202</b>
95 años	190	58	132	98	26	72	92	32	60
96 años	195	68	127	121	40	81	74	28	46
97 años	161	51	110	105	34	71	56	17	39
98 años	119	31	88	69	15	54	50	16	34
99 años	82	26	56	53	20	33	29	6	23
<b>100 a 104 años</b>	<b>93</b>	<b>20</b>	<b>73</b>	<b>56</b>	<b>12</b>	<b>44</b>	<b>37</b>	<b>8</b>	<b>29</b>
100 años	44	7	37	24	4	20	20	3	17
101 años	21	6	15	15	4	11	6	2	4
102 años	15	4	11	11	3	8	4	1	3
103 años	10	2	8	6	1	5	4	1	3
104 años	3	1	2	0	0	0	3	1	2
<b>105 años o más</b>	<b>19</b>	<b>5</b>	<b>14</b>	<b>7</b>	<b>1</b>	<b>6</b>	<b>12</b>	<b>4</b>	<b>8</b>
<b>REGIÓN DE AYSÉN</b>	<b>99.609</b>	<b>50.195</b>	<b>49.414</b>	<b>78.420</b>	<b>38.672</b>	<b>39.748</b>	<b>21.189</b>	<b>11.523</b>	<b>9.666</b>
<b>0 a 4 años</b>	<b>8.445</b>	<b>4.267</b>	<b>4.178</b>	<b>6.830</b>	<b>3.404</b>	<b>3.426</b>	<b>1.615</b>	<b>863</b>	<b>752</b>
0 año	1.517	771	746	1.242	619	623	275	152	123
1 año	1.659	814	845	1.316	636	680	343	178	165
2 años	1.690	837	853	1.363	657	706	327	180	147
3 años	1.835	946	889	1.477	760	717	358	186	172
4 años	1.744	899	845	1.432	732	700	312	167	145
<b>5 a 9 años</b>	<b>8.332</b>	<b>4.287</b>	<b>4.045</b>	<b>6.779</b>	<b>3.498</b>	<b>3.281</b>	<b>1.553</b>	<b>789</b>	<b>764</b>
5 años	1.704	897	807	1.406	736	670	298	161	137
6 años	1.695	869	826	1.362	693	669	333	176	157
7 años	1.678	861	817	1.388	724	664	290	137	153
8 años	1.603	816	787	1.295	662	633	308	154	154
9 años	1.652	844	808	1.328	683	645	324	161	163
<b>10 a 14 años</b>	<b>8.318</b>	<b>4.208</b>	<b>4.110</b>	<b>6.804</b>	<b>3.429</b>	<b>3.375</b>	<b>1.514</b>	<b>779</b>	<b>735</b>
10 años	1.696	854	842	1.391	683	708	305	171	134
11 años	1.630	791	839	1.328	648	680	302	143	159
12 años	1.648	820	828	1.324	659	665	324	161	163
13 años	1.680	873	807	1.380	714	666	300	159	141
14 años	1.664	870	794	1.381	725	656	283	145	138
<b>15 a 19 años</b>	<b>8.023</b>	<b>4.341</b>	<b>3.682</b>	<b>6.706</b>	<b>3.622</b>	<b>3.084</b>	<b>1.317</b>	<b>719</b>	<b>598</b>
15 años	1.649	837	812	1.382	711	671	267	126	141
16 años	1.689	867	822	1.416	721	695	273	146	127
17 años	1.764	965	799	1.463	805	658	301	160	141
18 años	1.603	939	664	1.348	779	569	255	160	95
19 años	1.318	733	585	1.097	606	491	221	127	94
<b>20 a 24 años</b>	<b>6.762</b>	<b>3.416</b>	<b>3.346</b>	<b>5.573</b>	<b>2.783</b>	<b>2.790</b>	<b>1.189</b>	<b>633</b>	<b>556</b>
20 años	1.227	635	592	1.014	514	500	213	121	92
21 años	1.354	718	636	1.118	584	534	236	134	102
22 años	1.403	669	734	1.144	537	607	259	132	127
23 años	1.401	705	696	1.159	579	580	242	126	116
24 años	1.377	689	688	1.138	569	569	239	120	119
<b>25 a 29 años</b>	<b>6.976</b>	<b>3.385</b>	<b>3.591</b>	<b>5.731</b>	<b>2.738</b>	<b>2.993</b>	<b>1.245</b>	<b>647</b>	<b>598</b>
25 años	1.230	599	631	1.013	485	528	217	114	103
26 años	1.388	678	710	1.131	541	590	257	137	120
27 años	1.400	651	749	1.148	519	629	252	132	120
28 años	1.510	743	767	1.262	615	647	248	128	120
29 años	1.448	714	734	1.177	578	599	271	136	135

**CUADRO 1.2: POBLACIÓN TOTAL, POR ÁREA URBANA-RURAL Y SEXO, SEGÚN REGIÓN, GRUPOS QUINQUENALES DE EDAD Y EDAD SIMPLE**

REGIÓN, GRUPOS QUINQUENALES DE EDAD Y EDAD SIMPLE	TOTAL			URBANA			RURAL		
	Ambos sexos	Hombres	Mujeres	Ambos sexos	Hombres	Mujeres	Ambos sexos	Hombres	Mujeres
<b>30 a 34 años</b>	<b>7.617</b>	<b>3.700</b>	<b>3.917</b>	<b>6.145</b>	<b>2.936</b>	<b>3.209</b>	<b>1.472</b>	<b>764</b>	<b>708</b>
30 años	1.593	767	826	1.282	616	666	311	151	160
31 años	1.465	712	753	1.195	568	627	270	144	126
32 años	1.568	761	807	1.277	620	657	291	141	150
33 años	1.495	727	768	1.201	577	624	294	150	144
34 años	1.496	733	763	1.190	555	635	306	178	128
<b>35 a 39 años</b>	<b>7.538</b>	<b>3.669</b>	<b>3.869</b>	<b>6.045</b>	<b>2.872</b>	<b>3.173</b>	<b>1.493</b>	<b>797</b>	<b>696</b>
35 años	1.496	722	774	1.230	578	652	266	144	122
36 años	1.484	712	772	1.194	561	633	290	151	139
37 años	1.572	768	804	1.251	608	643	321	160	161
38 años	1.526	746	780	1.211	570	641	315	176	139
39 años	1.460	721	739	1.159	555	604	301	166	135
<b>40 a 44 años</b>	<b>7.383</b>	<b>3.699</b>	<b>3.684</b>	<b>5.753</b>	<b>2.786</b>	<b>2.967</b>	<b>1.630</b>	<b>913</b>	<b>717</b>
40 años	1.584	764	820	1.224	559	665	360	205	155
41 años	1.350	663	687	1.087	522	565	263	141	122
42 años	1.660	843	817	1.288	640	648	372	203	169
43 años	1.451	762	689	1.113	564	549	338	198	140
44 años	1.338	667	671	1.041	501	540	297	166	131
<b>45 a 49 años</b>	<b>7.095</b>	<b>3.579</b>	<b>3.516</b>	<b>5.461</b>	<b>2.632</b>	<b>2.829</b>	<b>1.634</b>	<b>947</b>	<b>687</b>
45 años	1.440	691	749	1.141	531	610	299	160	139
46 años	1.468	774	694	1.156	578	578	312	196	116
47 años	1.455	726	729	1.121	550	571	334	176	158
48 años	1.452	725	727	1.084	511	573	368	214	154
49 años	1.280	663	617	959	462	497	321	201	120
<b>50 a 54 años</b>	<b>6.338</b>	<b>3.206</b>	<b>3.132</b>	<b>4.826</b>	<b>2.361</b>	<b>2.465</b>	<b>1.512</b>	<b>845</b>	<b>667</b>
50 años	1.447	746	701	1.123	561	562	324	185	139
51 años	1.118	537	581	828	390	438	290	147	143
52 años	1.377	703	674	1.044	509	535	333	194	139
53 años	1.244	649	595	953	478	475	291	171	120
54 años	1.152	571	581	878	423	455	274	148	126
<b>55 a 59 años</b>	<b>4.964</b>	<b>2.572</b>	<b>2.392</b>	<b>3.644</b>	<b>1.806</b>	<b>1.838</b>	<b>1.320</b>	<b>766</b>	<b>554</b>
55 años	1.014	524	490	755	377	378	259	147	112
56 años	1.180	631	549	895	460	435	285	171	114
57 años	971	489	482	691	332	359	280	157	123
58 años	969	511	458	714	359	355	255	152	103
59 años	830	417	413	589	278	311	241	139	102
<b>60 a 64 años</b>	<b>3.656</b>	<b>1.864</b>	<b>1.792</b>	<b>2.556</b>	<b>1.252</b>	<b>1.304</b>	<b>1.100</b>	<b>612</b>	<b>488</b>
60 años	823	385	438	595	264	331	228	121	107
61 años	625	329	296	443	232	211	182	97	85
62 años	814	419	395	569	274	295	245	145	100
63 años	703	372	331	466	240	226	237	132	105
64 años	691	359	332	483	242	241	208	117	91
<b>65 a 69 años</b>	<b>2.780</b>	<b>1.416</b>	<b>1.364</b>	<b>1.945</b>	<b>952</b>	<b>993</b>	<b>835</b>	<b>464</b>	<b>371</b>
65 años	672	336	336	477	228	249	195	108	87
66 años	570	297	273	393	200	193	177	97	80
67 años	622	303	319	449	213	236	173	90	83
68 años	458	253	205	324	170	154	134	83	51
69 años	458	227	231	302	141	161	156	86	70

**CUADRO 1.2: POBLACIÓN TOTAL, POR ÁREA URBANA-RURAL Y SEXO, SEGÚN REGIÓN, GRUPOS QUINQUENALES DE EDAD Y EDAD SIMPLE**

REGIÓN, GRUPOS QUINQUENALES DE EDAD Y EDAD SIMPLE	TOTAL			URBANA			RURAL		
	Ambos sexos	Hombres	Mujeres	Ambos sexos	Hombres	Mujeres	Ambos sexos	Hombres	Mujeres
<b>70 a 74 años</b>	<b>2.225</b>	<b>1.145</b>	<b>1.080</b>	<b>1.504</b>	<b>717</b>	<b>787</b>	<b>721</b>	<b>428</b>	<b>293</b>
70 años	528	257	271	377	175	202	151	82	69
71 años	395	221	174	244	121	123	151	100	51
72 años	449	243	206	303	153	150	146	90	56
73 años	450	231	219	299	148	151	151	83	68
74 años	403	193	210	281	120	161	122	73	49
<b>75 a 79 años</b>	<b>1.492</b>	<b>745</b>	<b>747</b>	<b>970</b>	<b>444</b>	<b>526</b>	<b>522</b>	<b>301</b>	<b>221</b>
75 años	339	175	164	213	103	110	126	72	54
76 años	343	166	177	222	96	126	121	70	51
77 años	292	140	152	195	93	102	97	47	50
78 años	294	154	140	193	91	102	101	63	38
79 años	224	110	114	147	61	86	77	49	28
<b>80 a 84 años</b>	<b>973</b>	<b>431</b>	<b>542</b>	<b>660</b>	<b>270</b>	<b>390</b>	<b>313</b>	<b>161</b>	<b>152</b>
80 años	253	118	135	173	71	102	80	47	33
81 años	198	91	107	139	63	76	59	28	31
82 años	217	96	121	149	61	88	68	35	33
83 años	155	62	93	97	34	63	58	28	30
84 años	150	64	86	102	41	61	48	23	25
<b>85 a 89 años</b>	<b>428</b>	<b>173</b>	<b>255</b>	<b>290</b>	<b>108</b>	<b>182</b>	<b>138</b>	<b>65</b>	<b>73</b>
85 años	107	50	57	60	24	36	47	26	21
86 años	107	42	65	86	34	52	21	8	13
87 años	99	35	64	69	21	48	30	14	16
88 años	56	16	40	39	9	30	17	7	10
89 años	59	30	29	36	20	16	23	10	13
<b>90 a 94 años</b>	<b>163</b>	<b>64</b>	<b>99</b>	<b>122</b>	<b>43</b>	<b>79</b>	<b>41</b>	<b>21</b>	<b>20</b>
90 años	54	20	34	39	15	24	15	5	10
91 años	28	12	16	26	10	16	2	2	0
92 años	39	17	22	29	12	17	10	5	5
93 años	19	7	12	11	1	10	8	6	2
94 años	23	8	15	17	5	12	6	3	3
<b>95 a 99 años</b>	<b>85</b>	<b>25</b>	<b>60</b>	<b>65</b>	<b>17</b>	<b>48</b>	<b>20</b>	<b>8</b>	<b>12</b>
95 años	19	7	12	12	4	8	7	3	4
96 años	26	7	19	20	7	13	6	0	6
97 años	17	7	10	11	2	9	6	5	1
98 años	14	4	10	13	4	9	1	0	1
99 años	9	0	9	9	0	9	0	0	0
<b>100 a 104 años</b>	<b>15</b>	<b>2</b>	<b>13</b>	<b>11</b>	<b>2</b>	<b>9</b>	<b>4</b>	<b>0</b>	<b>4</b>
100 años	11	2	9	8	2	6	3	0	3
101 años	3	0	3	3	0	3	0	0	0
102 años	1	0	1	0	0	0	1	0	1
103 años	0	0	0	0	0	0	0	0	0
104 años	0	0	0	0	0	0	0	0	0
<b>105 años o más</b>	<b>1</b>	<b>1</b>	<b>0</b>	<b>0</b>	<b>0</b>	<b>0</b>	<b>1</b>	<b>1</b>	<b>0</b>



**CUADRO 1.2: POBLACIÓN TOTAL, POR ÁREA URBANA-RURAL Y SEXO, SEGÚN REGIÓN, GRUPOS QUINQUENALES DE EDAD Y EDAD SIMPLE**

REGIÓN, GRUPOS QUINQUENALES DE EDAD Y EDAD SIMPLE	TOTAL			URBANA			RURAL		
	Ambos sexos	Hombres	Mujeres	Ambos sexos	Hombres	Mujeres	Ambos sexos	Hombres	Mujeres
<b>REGIÓN DE MAGALLANES Y DE LA ANTÁRTICA CHILENA</b>	<b>159.468</b>	<b>80.137</b>	<b>79.331</b>	<b>149.032</b>	<b>73.770</b>	<b>75.262</b>	<b>10.436</b>	<b>6.367</b>	<b>4.069</b>
<b>0 a 4 años</b>	<b>10.874</b>	<b>5.414</b>	<b>5.460</b>	<b>10.153</b>	<b>5.038</b>	<b>5.115</b>	<b>721</b>	<b>376</b>	<b>345</b>
0 año	2.000	985	1.015	1.885	929	956	115	56	59
1 año	2.189	1.109	1.080	2.041	1.027	1.014	148	82	66
2 años	2.222	1.078	1.144	2.065	994	1.071	157	84	73
3 años	2.276	1.132	1.144	2.127	1.056	1.071	149	76	73
4 años	2.187	1.110	1.077	2.035	1.032	1.003	152	78	74
<b>5 a 9 años</b>	<b>10.795</b>	<b>5.589</b>	<b>5.206</b>	<b>10.033</b>	<b>5.206</b>	<b>4.827</b>	<b>762</b>	<b>383</b>	<b>379</b>
5 años	2.147	1.117	1.030	1.959	1.024	935	188	93	95
6 años	2.203	1.174	1.029	2.054	1.090	964	149	84	65
7 años	2.126	1.049	1.077	1.968	984	984	158	65	93
8 años	2.152	1.111	1.041	2.020	1.047	973	132	64	68
9 años	2.167	1.138	1.029	2.032	1.061	971	135	77	58
<b>10 a 14 años</b>	<b>11.504</b>	<b>5.818</b>	<b>5.686</b>	<b>10.853</b>	<b>5.472</b>	<b>5.381</b>	<b>651</b>	<b>346</b>	<b>305</b>
10 años	2.163	1.113	1.050	2.025	1.042	983	138	71	67
11 años	2.295	1.181	1.114	2.157	1.105	1.052	138	76	62
12 años	2.354	1.183	1.171	2.221	1.118	1.103	133	65	68
13 años	2.347	1.197	1.150	2.224	1.124	1.100	123	73	50
14 años	2.345	1.144	1.201	2.226	1.083	1.143	119	61	58
<b>15 a 19 años</b>	<b>11.562</b>	<b>6.088</b>	<b>5.474</b>	<b>10.898</b>	<b>5.634</b>	<b>5.264</b>	<b>664</b>	<b>454</b>	<b>210</b>
15 años	2.413	1.254	1.159	2.298	1.183	1.115	115	71	44
16 años	2.281	1.195	1.086	2.183	1.144	1.039	98	51	47
17 años	2.506	1.301	1.205	2.336	1.179	1.157	170	122	48
18 años	2.334	1.307	1.027	2.136	1.154	982	198	153	45
19 años	2.028	1.031	997	1.945	974	971	83	57	26
<b>20 a 24 años</b>	<b>11.894</b>	<b>6.105</b>	<b>5.789</b>	<b>11.252</b>	<b>5.708</b>	<b>5.544</b>	<b>642</b>	<b>397</b>	<b>245</b>
20 años	2.194	1.113	1.081	2.109	1.065	1.044	85	48	37
21 años	2.404	1.250	1.154	2.277	1.169	1.108	127	81	46
22 años	2.384	1.242	1.142	2.233	1.141	1.092	151	101	50
23 años	2.480	1.275	1.205	2.348	1.190	1.158	132	85	47
24 años	2.432	1.225	1.207	2.285	1.143	1.142	147	82	65
<b>25 a 29 años</b>	<b>11.724</b>	<b>5.987</b>	<b>5.737</b>	<b>10.935</b>	<b>5.534</b>	<b>5.401</b>	<b>789</b>	<b>453</b>	<b>336</b>
25 años	2.350	1.177	1.173	2.194	1.100	1.094	156	77	79
26 años	2.290	1.179	1.111	2.145	1.093	1.052	145	86	59
27 años	2.418	1.209	1.209	2.258	1.109	1.149	160	100	60
28 años	2.319	1.196	1.123	2.156	1.102	1.054	163	94	69
29 años	2.347	1.226	1.121	2.182	1.130	1.052	165	96	69
<b>30 a 34 años</b>	<b>11.913</b>	<b>6.139</b>	<b>5.774</b>	<b>11.018</b>	<b>5.603</b>	<b>5.415</b>	<b>895</b>	<b>536</b>	<b>359</b>
30 años	2.535	1.319	1.216	2.338	1.197	1.141	197	122	75
31 años	2.225	1.170	1.055	2.064	1.082	982	161	88	73
32 años	2.405	1.235	1.170	2.218	1.118	1.100	187	117	70
33 años	2.444	1.229	1.215	2.274	1.129	1.145	170	100	70
34 años	2.304	1.186	1.118	2.124	1.077	1.047	180	109	71

**CUADRO 1.2: POBLACIÓN TOTAL, POR ÁREA URBANA-RURAL Y SEXO, SEGÚN REGIÓN, GRUPOS QUINQUENALES DE EDAD Y EDAD SIMPLE**

REGIÓN, GRUPOS QUINQUENALES DE EDAD Y EDAD SIMPLE	TOTAL			URBANA			RURAL		
	Ambos sexos	Hombres	Mujeres	Ambos sexos	Hombres	Mujeres	Ambos sexos	Hombres	Mujeres
<b>35 a 39 años</b>	<b>11.936</b>	<b>6.039</b>	<b>5.897</b>	<b>11.042</b>	<b>5.482</b>	<b>5.560</b>	<b>894</b>	<b>557</b>	<b>337</b>
35 años	2.248	1.130	1.118	2.073	1.029	1.044	175	101	74
36 años	2.382	1.202	1.180	2.191	1.091	1.100	191	111	80
37 años	2.479	1.231	1.248	2.288	1.109	1.179	191	122	69
38 años	2.559	1.331	1.228	2.373	1.208	1.165	186	123	63
39 años	2.268	1.145	1.123	2.117	1.045	1.072	151	100	51
<b>40 a 44 años</b>	<b>11.084</b>	<b>5.602</b>	<b>5.482</b>	<b>10.296</b>	<b>5.101</b>	<b>5.195</b>	<b>788</b>	<b>501</b>	<b>287</b>
40 años	2.295	1.153	1.142	2.118	1.048	1.070	177	105	72
41 años	2.066	1.029	1.037	1.922	943	979	144	86	58
42 años	2.358	1.252	1.106	2.196	1.132	1.064	162	120	42
43 años	2.276	1.100	1.176	2.098	985	1.113	178	115	63
44 años	2.089	1.068	1.021	1.962	993	969	127	75	52
<b>45 a 49 años</b>	<b>11.435</b>	<b>5.613</b>	<b>5.822</b>	<b>10.672</b>	<b>5.147</b>	<b>5.525</b>	<b>763</b>	<b>466</b>	<b>297</b>
45 años	2.244	1.137	1.107	2.071	1.034	1.037	173	103	70
46 años	2.180	1.056	1.124	2.031	965	1.066	149	91	58
47 años	2.383	1.180	1.203	2.226	1.082	1.144	157	98	59
48 años	2.389	1.170	1.219	2.233	1.065	1.168	156	105	51
49 años	2.239	1.070	1.169	2.111	1.001	1.110	128	69	59
<b>50 a 54 años</b>	<b>11.592</b>	<b>5.944</b>	<b>5.648</b>	<b>10.873</b>	<b>5.457</b>	<b>5.416</b>	<b>719</b>	<b>487</b>	<b>232</b>
50 años	2.536	1.282	1.254	2.358	1.158	1.200	178	124	54
51 años	2.042	1.014	1.028	1.923	933	990	119	81	38
52 años	2.513	1.320	1.193	2.372	1.225	1.147	141	95	46
53 años	2.211	1.147	1.064	2.060	1.056	1.004	151	91	60
54 años	2.290	1.181	1.109	2.160	1.085	1.075	130	96	34
<b>55 a 59 años</b>	<b>9.292</b>	<b>4.796</b>	<b>4.496</b>	<b>8.673</b>	<b>4.380</b>	<b>4.293</b>	<b>619</b>	<b>416</b>	<b>203</b>
55 años	1.898	943	955	1.801	882	919	97	61	36
56 años	2.074	1.053	1.021	1.932	951	981	142	102	40
57 años	1.924	1.019	905	1.787	923	864	137	96	41
58 años	1.739	903	836	1.611	820	791	128	83	45
59 años	1.657	878	779	1.542	804	738	115	74	41
<b>60 a 64 años</b>	<b>7.007</b>	<b>3.568</b>	<b>3.439</b>	<b>6.502</b>	<b>3.222</b>	<b>3.280</b>	<b>505</b>	<b>346</b>	<b>159</b>
60 años	1.622	817	805	1.511	730	781	111	87	24
61 años	1.205	647	558	1.133	603	530	72	44	28
62 años	1.526	753	773	1.415	684	731	111	69	42
63 años	1.338	707	631	1.225	626	599	113	81	32
64 años	1.316	644	672	1.218	579	639	98	65	33
<b>65 a 69 años</b>	<b>5.659</b>	<b>2.771</b>	<b>2.888</b>	<b>5.233</b>	<b>2.470</b>	<b>2.763</b>	<b>426</b>	<b>301</b>	<b>125</b>
65 años	1.440	729	711	1.323	646	677	117	83	34
66 años	1.080	552	528	984	482	502	96	70	26
67 años	1.155	541	614	1.075	486	589	80	55	25
68 años	1.012	479	533	954	434	520	58	45	13
69 años	972	470	502	897	422	475	75	48	27
<b>70 a 74 años</b>	<b>4.343</b>	<b>1.986</b>	<b>2.357</b>	<b>4.052</b>	<b>1.797</b>	<b>2.255</b>	<b>291</b>	<b>189</b>	<b>102</b>
70 años	1.046	470	576	969	415	554	77	55	22
71 años	811	389	422	766	361	405	45	28	17
72 años	879	413	466	819	371	448	60	42	18
73 años	831	375	456	775	339	436	56	36	20
74 años	776	339	437	723	311	412	53	28	25

**CUADRO 1.2: POBLACIÓN TOTAL, POR ÁREA URBANA-RURAL Y SEXO, SEGÚN REGIÓN, GRUPOS QUINQUENALES DE EDAD Y EDAD SIMPLE**

REGIÓN, GRUPOS QUINQUENALES DE EDAD Y EDAD SIMPLE	TOTAL			URBANA			RURAL		
	Ambos sexos	Hombres	Mujeres	Ambos sexos	Hombres	Mujeres	Ambos sexos	Hombres	Mujeres
<b>75 a 79 años</b>	<b>3.010</b>	<b>1.239</b>	<b>1.771</b>	<b>2.857</b>	<b>1.157</b>	<b>1.700</b>	<b>153</b>	<b>82</b>	<b>71</b>
75 años	690	279	411	660	260	400	30	19	11
76 años	674	286	388	627	265	362	47	21	26
77 años	569	232	337	541	219	322	28	13	15
78 años	581	238	343	553	223	330	28	15	13
79 años	496	204	292	476	190	286	20	14	6
<b>80 a 84 años</b>	<b>2.191</b>	<b>884</b>	<b>1.307</b>	<b>2.094</b>	<b>833</b>	<b>1.261</b>	<b>97</b>	<b>51</b>	<b>46</b>
80 años	595	277	318	571	262	309	24	15	9
81 años	420	158	262	397	146	251	23	12	11
82 años	446	173	273	423	162	261	23	11	12
83 años	402	153	249	383	144	239	19	9	10
84 años	328	123	205	320	119	201	8	4	4
<b>85 a 89 años</b>	<b>1.077</b>	<b>374</b>	<b>703</b>	<b>1.041</b>	<b>356</b>	<b>685</b>	<b>36</b>	<b>18</b>	<b>18</b>
85 años	271	110	161	262	103	159	9	7	2
86 años	247	80	167	238	77	161	9	3	6
87 años	228	87	141	221	83	138	7	4	3
88 años	170	53	117	161	49	112	9	4	5
89 años	161	44	117	159	44	115	2	0	2
<b>90 a 94 años</b>	<b>431</b>	<b>141</b>	<b>290</b>	<b>417</b>	<b>137</b>	<b>280</b>	<b>14</b>	<b>4</b>	<b>10</b>
90 años	148	48	100	146	48	98	2	0	2
91 años	83	24	59	81	23	58	2	1	1
92 años	79	29	50	73	27	46	6	2	4
93 años	70	21	49	69	21	48	1	0	1
94 años	51	19	32	48	18	30	3	1	2
<b>95 a 99 años</b>	<b>130</b>	<b>38</b>	<b>92</b>	<b>123</b>	<b>34</b>	<b>89</b>	<b>7</b>	<b>4</b>	<b>3</b>
95 años	43	11	32	38	8	30	5	3	2
96 años	33	11	22	33	11	22	0	0	0
97 años	22	4	18	22	4	18	0	0	0
98 años	21	10	11	19	9	10	2	1	1
99 años	11	2	9	11	2	9	0	0	0
<b>100 a 104 años</b>	<b>15</b>	<b>2</b>	<b>13</b>	<b>15</b>	<b>2</b>	<b>13</b>	<b>0</b>	<b>0</b>	<b>0</b>
100 años	8	0	8	8	0	8	0	0	0
101 años	2	1	1	2	1	1	0	0	0
102 años	3	1	2	3	1	2	0	0	0
103 años	2	0	2	2	0	2	0	0	0
104 años	0	0	0	0	0	0	0	0	0
<b>105 años o más</b>	<b>0</b>	<b>0</b>	<b>0</b>	<b>0</b>	<b>0</b>	<b>0</b>	<b>0</b>	<b>0</b>	<b>0</b>

**CUADRO 1.3: POBLACIÓN DE 15 AÑOS O MÁS, POR ESTADO CIVIL ACTUAL (LEGAL), SEGÚN REGIÓN, SEXO Y GRANDES GRUPOS DE EDAD**

REGIÓN, SEXO Y GRANDES GRUPOS DE EDAD	Población de 15 años o más	ESTADO CIVIL O ACTUAL (LEGAL)				
		Soltero(a)	Casado(a)	Divorciado(a)	Viudo(a)	Anulado(a)
<b>TOTAL PAÍS</b>						
<b>Ambos sexos</b>	<b>13.045.880</b>	<b>6.162.191</b>	<b>5.780.798</b>	<b>334.307</b>	<b>703.580</b>	<b>65.004</b>
15 a 29 años	4.048.836	3.683.883	353.401	7.991	2.750	811
30 a 44 años	3.504.758	1.484.012	1.858.844	123.472	24.095	14.335
45 a 59 años	3.082.974	652.744	2.150.970	141.488	109.773	27.999
60 a 74 años	1.689.646	251.636	1.112.463	52.250	256.063	17.234
75 años o más	719.666	89.916	305.120	9.106	310.899	4.625
<b>Hombres</b>	<b>6.272.691</b>	<b>3.112.459</b>	<b>2.840.883</b>	<b>144.158</b>	<b>150.313</b>	<b>24.878</b>
15 a 29 años	2.038.957	1.900.995	134.687	2.413	562	300
30 a 44 años	1.701.431	783.595	858.719	48.785	4.485	5.847
45 a 59 años	1.472.578	302.873	1.071.012	64.362	23.043	11.288
60 a 74 años	775.688	97.025	593.041	24.440	55.098	6.084
75 años o más	284.037	27.971	183.424	4.158	67.125	1.359
<b>Mujeres</b>	<b>6.773.189</b>	<b>3.049.732</b>	<b>2.939.915</b>	<b>190.149</b>	<b>553.267</b>	<b>40.126</b>
15 a 29 años	2.009.879	1.782.888	218.714	5.578	2.188	511
30 a 44 años	1.803.327	700.417	1.000.125	74.687	19.610	8.488
45 a 59 años	1.610.396	349.871	1.079.958	77.126	86.730	16.711
60 a 74 años	913.958	154.611	519.422	27.810	200.965	11.150
75 años o más	435.629	61.945	121.696	4.948	243.774	3.266
<b>ARICA Y PARINACOTA</b>						
<b>Ambos sexos</b>	<b>163.726</b>	<b>81.219</b>	<b>68.866</b>	<b>4.577</b>	<b>8.146</b>	<b>918</b>
15 a 29 años	53.442	47.801	5.486	115	27	13
30 a 44 años	44.169	20.420	21.582	1.664	312	191
45 a 59 años	36.250	8.556	24.237	1.826	1.270	361
60 a 74 años	21.650	3.410	14.024	838	3.092	286
75 años o más	8.215	1.032	3.537	134	3.445	67
<b>Hombres</b>	<b>79.802</b>	<b>42.165</b>	<b>33.533</b>	<b>1.920</b>	<b>1.799</b>	<b>385</b>
15 a 29 años	27.690	25.401	2.241	37	8	3
30 a 44 años	21.432	10.645	10.010	648	48	81
45 a 59 años	17.150	4.118	11.801	791	279	161
60 a 74 años	10.136	1.579	7.380	380	682	115
75 años o más	3.394	422	2.101	64	782	25
<b>Mujeres</b>	<b>83.924</b>	<b>39.054</b>	<b>35.333</b>	<b>2.657</b>	<b>6.347</b>	<b>533</b>
15 a 29 años	25.752	22.400	3.245	78	19	10
30 a 44 años	22.737	9.775	11.572	1.016	264	110
45 a 59 años	19.100	4.438	12.436	1.035	991	200
60 a 74 años	11.514	1.831	6.644	458	2.410	171
75 años o más	4.821	610	1.436	70	2.663	42
<b>TARAPACÁ</b>						
<b>Ambos sexos</b>	<b>224.782</b>	<b>113.703</b>	<b>94.681</b>	<b>6.222</b>	<b>8.948</b>	<b>1.228</b>
15 a 29 años	76.532	68.191	8.132	163	34	12
30 a 44 años	66.949	29.996	33.838	2.392	423	300

CONTINÚA ▶

**CUADRO 1.3: POBLACIÓN DE 15 AÑOS O MÁS, POR ESTADO CIVIL ACTUAL (LEGAL), SEGÚN REGIÓN, SEXO Y GRANDES GRUPOS DE EDAD**

REGIÓN, SEXO Y GRANDES GRUPOS DE EDAD	Población de 15 años o más	ESTADO CIVIL O ACTUAL (LEGAL)				
		Soltero(a)	Casado(a)	Divorciado(a)	Viudo(a)	Anulado(a)
45 a 59 años	50.512	10.992	34.596	2.679	1.699	546
60 a 74 años	22.704	3.458	14.808	870	3.265	303
75 años o más	8.085	1.066	3.307	118	3.527	67
<b>Hombres</b>	<b>112.547</b>	<b>59.983</b>	<b>47.159</b>	<b>2.801</b>	<b>2.033</b>	<b>571</b>
15 a 29 años	39.392	36.125	3.205	48	10	4
30 a 44 años	33.704	16.156	16.270	1.049	89	140
45 a 59 años	25.170	5.628	17.627	1.230	415	270
60 a 74 años	11.069	1.664	8.112	424	735	134
75 años o más	3.212	410	1.945	50	784	23
<b>Mujeres</b>	<b>112.235</b>	<b>53.720</b>	<b>47.522</b>	<b>3.421</b>	<b>6.915</b>	<b>657</b>
15 a 29 años	37.140	32.066	4.927	115	24	8
30 a 44 años	33.245	13.840	17.568	1.343	334	160
45 a 59 años	25.342	5.364	16.969	1.449	1.284	276
60 a 74 años	11.635	1.794	6.696	446	2.530	169
75 años o más	4.873	656	1.362	68	2.743	44
<b>ANTOFAGASTA</b>						
<b>Ambos sexos</b>	<b>415.961</b>	<b>205.198</b>	<b>178.968</b>	<b>10.736</b>	<b>19.262</b>	<b>1.797</b>
15 a 29 años	140.694	126.176	14.087	302	94	35
30 a 44 años	121.694	51.083	65.144	4.258	768	441
45 a 59 años	94.022	19.359	65.787	4.507	3.585	784
60 a 74 años	43.699	6.597	27.934	1.456	7.259	453
75 años o más	15.852	1.983	6.016	213	7.556	84
<b>Hombres</b>	<b>205.884</b>	<b>107.424</b>	<b>89.002</b>	<b>4.594</b>	<b>4.069</b>	<b>795</b>
15 a 29 años	72.527	66.770	5.621	101	23	12
30 a 44 años	60.669	27.504	31.081	1.723	147	214
45 a 59 años	46.325	9.605	33.497	2.006	851	366
60 a 74 años	20.364	2.789	15.240	661	1.501	173
75 años o más	5.999	756	3.563	103	1.547	30
<b>Mujeres</b>	<b>210.077</b>	<b>97.774</b>	<b>89.966</b>	<b>6.142</b>	<b>15.193</b>	<b>1.002</b>
15 a 29 años	68.167	59.406	8.466	201	71	23
30 a 44 años	61.025	23.579	34.063	2.535	621	227
45 a 59 años	47.697	9.754	32.290	2.501	2.734	418
60 a 74 años	23.335	3.808	12.694	795	5.758	280
75 años o más	9.853	1.227	2.453	110	6.009	54
<b>ATACAMA</b>						
<b>Ambos sexos</b>	<b>221.192</b>	<b>115.384</b>	<b>89.707</b>	<b>5.273</b>	<b>10.027</b>	<b>801</b>
15 a 29 años	70.134	64.363	5.576	133	51	11
30 a 44 años	62.094	30.674	29.035	1.848	371	166
45 a 59 años	52.700	13.742	34.617	2.322	1.645	374
60 a 74 años	25.851	4.883	16.264	823	3.671	210
75 años o más	10.413	1.722	4.215	147	4.289	40
<b>Hombres</b>	<b>110.979</b>	<b>60.777</b>	<b>44.965</b>	<b>2.403</b>	<b>2.470</b>	<b>364</b>
15 a 29 años	36.194	33.959	2.171	50	9	5
30 a 44 años	31.376	16.766	13.691	770	76	73
45 a 59 años	26.312	7.031	17.655	1.073	377	176

CONTINÚA ▶

**CUADRO 1.3: POBLACIÓN DE 15 AÑOS O MÁS, POR ESTADO CIVIL ACTUAL (LEGAL), SEGÚN REGIÓN, SEXO Y GRANDES GRUPOS DE EDAD**

REGIÓN, SEXO Y GRANDES GRUPOS DE EDAD	Población de 15 años o más	ESTADO CIVIL O ACTUAL (LEGAL)				
		Soltero(a)	Casado(a)	Divorciado(a)	Viudo(a)	Anulado(a)
60 a 74 años	12.537	2.260	8.832	431	918	96
75 años o más	4.560	761	2.616	79	1.090	14
<b>Mujeres</b>	<b>110.213</b>	<b>54.607</b>	<b>44.742</b>	<b>2.870</b>	<b>7.557</b>	<b>437</b>
15 a 29 años	33.940	30.404	3.405	83	42	6
30 a 44 años	30.718	13.908	15.344	1.078	295	93
45 a 59 años	26.388	6.711	16.962	1.249	1.268	198
60 a 74 años	13.314	2.623	7.432	392	2.753	114
75 años o más	5.853	961	1.599	68	3.199	26
<b>COQUIMBO</b>						
<b>Ambos sexos</b>	<b>547.442</b>	<b>285.486</b>	<b>218.706</b>	<b>13.783</b>	<b>27.413</b>	<b>2.054</b>
15 a 29 años	169.997	157.979	11.592	307	87	32
30 a 44 años	144.953	73.414	65.346	4.920	822	451
45 a 59 años	128.062	35.259	82.080	5.932	3.943	848
60 a 74 años	71.803	13.343	45.915	2.216	9.754	575
75 años o más	32.627	5.491	13.773	408	12.807	148
<b>Hombres</b>	<b>263.636</b>	<b>143.053</b>	<b>107.475</b>	<b>6.036</b>	<b>6.271</b>	<b>801</b>
15 a 29 años	85.224	80.641	4.446	111	13	13
30 a 44 años	69.759	37.823	29.736	1.857	175	168
45 a 59 años	61.481	17.014	40.490	2.761	867	349
60 a 74 años	33.369	5.600	24.329	1.081	2.144	215
75 años o más	13.803	1.975	8.474	226	3.072	56
<b>Mujeres</b>	<b>283.806</b>	<b>142.433</b>	<b>111.231</b>	<b>7.747</b>	<b>21.142</b>	<b>1.253</b>
15 a 29 años	84.773	77.338	7.146	196	74	19
30 a 44 años	75.194	35.591	35.610	3.063	647	283
45 a 59 años	66.581	18.245	41.590	3.171	3.076	499
60 a 74 años	38.434	7.743	21.586	1.135	7.610	360
75 años o más	18.824	3.516	5.299	182	9.735	92
<b>VALPARAÍSO</b>						
<b>Ambos sexos</b>	<b>1.381.518</b>	<b>639.913</b>	<b>605.994</b>	<b>41.092</b>	<b>84.788</b>	<b>9.731</b>
15 a 29 años	420.367	385.165	33.819	974	299	110
30 a 44 años	339.114	144.404	175.911	14.511	2.308	1.980
45 a 59 años	327.707	69.906	224.780	17.475	11.433	4.113
60 a 74 años	199.908	29.195	131.275	6.882	29.786	2.770
75 años o más	94.422	11.243	40.209	1.250	40.962	758
<b>Hombres</b>	<b>655.329</b>	<b>320.997</b>	<b>295.552</b>	<b>17.259</b>	<b>17.738</b>	<b>3.783</b>
15 a 29 años	212.434	199.016	13.028	298	57	35
30 a 44 años	162.604	75.635	80.225	5.480	449	815
45 a 59 años	153.206	32.078	109.330	7.703	2.422	1.673
60 a 74 años	90.404	10.882	68.970	3.197	6.339	1.016
75 años o más	36.681	3.386	23.999	581	8.471	244
<b>Mujeres</b>	<b>726.189</b>	<b>318.916</b>	<b>310.442</b>	<b>23.833</b>	<b>67.050</b>	<b>5.948</b>
15 a 29 años	207.933	186.149	20.791	676	242	75
30 a 44 años	176.510	68.769	95.686	9.031	1.859	1.165
45 a 59 años	174.501	37.828	115.450	9.772	9.011	2.440

CONTINÚA ▸

**CUADRO 1.3: POBLACIÓN DE 15 AÑOS O MÁS, POR ESTADO CIVIL ACTUAL (LEGAL), SEGÚN REGIÓN, SEXO Y GRANDES GRUPOS DE EDAD**

REGIÓN, SEXO Y GRANDES GRUPOS DE EDAD	Población de 15 años o más	ESTADO CIVIL O ACTUAL (LEGAL)				
		Soltero(a)	Casado(a)	Divorciado(a)	Viudo(a)	Anulado(a)
60 a 74 años	109.504	18.313	62.305	3.685	23.447	1.754
75 años o más	57.741	7.857	16.210	669	32.491	514
<b>METROPOLITANA DE SANTIAGO</b>						
<b>Ambos sexos</b>	<b>5.285.546</b>	<b>2.529.706</b>	<b>2.318.340</b>	<b>140.026</b>	<b>265.927</b>	<b>31.547</b>
15 a 29 años	1.676.455	1.535.879	136.181	2.994	1.060	341
30 a 44 años	1.434.298	613.449	753.857	51.908	8.551	6.533
45 a 59 años	1.236.872	251.886	870.956	59.762	40.569	13.699
60 a 74 años	659.572	94.377	439.554	21.592	95.560	8.489
75 años o más	278.349	34.115	117.792	3.770	120.187	2.485
<b>Hombres</b>	<b>2.520.724</b>	<b>1.260.340</b>	<b>1.135.652</b>	<b>59.754</b>	<b>53.689</b>	<b>11.289</b>
15 a 29 años	846.236	792.054	52.917	908	229	128
30 a 44 años	698.988	321.827	351.606	21.164	1.720	2.671
45 a 59 años	579.647	107.669	431.278	26.782	8.690	5.228
60 a 74 años	293.981	30.557	231.357	9.424	19.987	2.656
75 años o más	101.872	8.233	68.494	1.476	23.063	606
<b>Mujeres</b>	<b>2.764.822</b>	<b>1.269.366</b>	<b>1.182.688</b>	<b>80.272</b>	<b>212.238</b>	<b>20.258</b>
15 a 29 años	830.219	743.825	83.264	2.086	831	213
30 a 44 años	735.310	291.622	402.251	30.744	6.831	3.862
45 a 59 años	657.225	144.217	439.678	32.980	31.879	8.471
60 a 74 años	365.591	63.820	208.197	12.168	75.573	5.833
75 años o más	176.477	25.882	49.298	2.294	97.124	1.879
<b>LIBERTADOR GENERAL BERNARDO O'HIGGINS</b>						
<b>Ambos sexos</b>	<b>682.996</b>	<b>300.625</b>	<b>322.708</b>	<b>18.762</b>	<b>37.952</b>	<b>2.949</b>
15 a 29 años	196.253	176.060	19.437	571	146	39
30 a 44 años	187.304	73.889	103.813	7.321	1.500	781
45 a 59 años	169.638	33.762	120.430	7.816	6.341	1.289
60 a 74 años	92.294	12.812	62.247	2.645	13.904	686
75 años o más	37.507	4.102	16.781	409	16.061	154
<b>Hombres</b>	<b>334.097</b>	<b>156.587</b>	<b>159.034</b>	<b>8.308</b>	<b>8.987</b>	<b>1.181</b>
15 a 29 años	99.222	91.886	7.145	154	21	16
30 a 44 años	91.301	40.176	47.653	2.875	268	329
45 a 59 años	82.728	17.023	60.113	3.710	1.370	512
60 a 74 años	44.369	5.846	33.741	1.371	3.135	276
75 años o más	16.477	1.656	10.382	198	4.193	48
<b>Mujeres</b>	<b>348.899</b>	<b>144.038</b>	<b>163.674</b>	<b>10.454</b>	<b>28.965</b>	<b>1.768</b>
15 a 29 años	97.031	84.174	12.292	417	125	23
30 a 44 años	96.003	33.713	56.160	4.446	1.232	452
45 a 59 años	86.910	16.739	60.317	4.106	4.971	777
60 a 74 años	47.925	6.966	28.506	1.274	10.769	410
75 años o más	21.030	2.446	6.399	211	11.868	106
<b>MAULE</b>						
<b>Ambos sexos</b>	<b>760.371</b>	<b>339.291</b>	<b>357.378</b>	<b>17.618</b>	<b>43.410</b>	<b>2.674</b>
15 a 29 años	225.961	202.582	22.624	527	186	42
30 a 44 años	201.674	77.618	115.103	6.511	1.744	698

CONTINÚA ▶

**CUADRO 1.3: POBLACIÓN DE 15 AÑOS O MÁS, POR ESTADO CIVIL ACTUAL (LEGAL), SEGÚN REGIÓN, SEXO Y GRANDES GRUPOS DE EDAD**

REGIÓN, SEXO Y GRANDES GRUPOS DE EDAD	Población de 15 años o más	ESTADO CIVIL O ACTUAL (LEGAL)				
		Soltero(a)	Casado(a)	Divorciado(a)	Viudo(a)	Anulado(a)
45 a 59 años	185.788	38.129	132.094	7.251	7.165	1.149
60 a 74 años	104.516	15.621	69.232	2.840	16.185	638
75 años o más	42.432	5.341	18.325	489	18.130	147
<b>Hombres</b>	<b>368.318</b>	<b>173.540</b>	<b>175.853</b>	<b>7.676</b>	<b>10.177</b>	<b>1.072</b>
15 a 29 años	112.085	103.687	8.209	145	29	15
30 a 44 años	96.810	41.457	52.306	2.487	302	258
45 a 59 años	90.489	19.102	66.057	3.348	1.496	486
60 a 74 años	50.386	7.152	37.739	1.445	3.786	264
75 años o más	18.548	2.142	11.542	251	4.564	49
<b>Mujeres</b>	<b>392.053</b>	<b>165.751</b>	<b>181.525</b>	<b>9.942</b>	<b>33.233</b>	<b>1.602</b>
15 a 29 años	113.876	98.895	14.415	382	157	27
30 a 44 años	104.864	36.161	62.797	4.024	1.442	440
45 a 59 años	95.299	19.027	66.037	3.903	5.669	663
60 a 74 años	54.130	8.469	31.493	1.395	12.399	374
75 años o más	23.884	3.199	6.783	238	13.566	98
<b>BIOBÍO</b>						
<b>Ambos sexos</b>	<b>1.551.279</b>	<b>698.648</b>	<b>722.043</b>	<b>34.986</b>	<b>90.078</b>	<b>5.524</b>
15 a 29 años	475.841	427.587	46.974	868	336	76
30 a 44 años	408.766	155.710	235.608	12.873	3.226	1.349
45 a 59 años	373.720	75.188	266.770	14.730	14.615	2.417
60 a 74 años	207.476	30.007	136.420	5.545	34.142	1.362
75 años o más	85.476	10.156	36.271	970	37.759	320
<b>Hombres</b>	<b>742.352</b>	<b>350.649</b>	<b>355.212</b>	<b>15.094</b>	<b>19.228</b>	<b>2.169</b>
15 a 29 años	237.277	219.410	17.523	250	63	31
30 a 44 años	194.994	81.123	107.995	4.814	544	518
45 a 59 años	179.080	34.788	133.711	6.774	2.796	1.011
60 a 74 años	95.995	11.984	73.567	2.772	7.168	504
75 años o más	35.006	3.344	22.416	484	8.657	105
<b>Mujeres</b>	<b>808.927</b>	<b>347.999</b>	<b>366.831</b>	<b>19.892</b>	<b>70.850</b>	<b>3.355</b>
15 a 29 años	238.564	208.177	29.451	618	273	45
30 a 44 años	213.772	74.587	127.613	8.059	2.682	831
45 a 59 años	194.640	40.400	133.059	7.956	11.819	1.406
60 a 74 años	111.481	18.023	62.853	2.773	26.974	858
75 años o más	50.470	6.812	13.855	486	29.102	215
<b>LA ARAUCANÍA</b>						
<b>Ambos sexos</b>	<b>709.232</b>	<b>336.026</b>	<b>311.916</b>	<b>15.030</b>	<b>43.822</b>	<b>2.438</b>
15 a 29 años	216.508	197.311	18.629	356	173	39
30 a 44 años	186.178	80.707	97.893	5.398	1.572	608
45 a 59 años	164.225	36.733	113.644	6.177	6.686	985
60 a 74 años	97.293	15.464	62.630	2.613	15.950	636
75 años o más	45.028	5.811	19.120	486	19.441	170
<b>Hombres</b>	<b>338.954</b>	<b>167.934</b>	<b>153.730</b>	<b>6.420</b>	<b>9.896</b>	<b>974</b>
15 a 29 años	106.612	99.703	6.760	99	37	13
30 a 44 años	88.513	42.014	44.084	1.956	240	219
45 a 59 años	79.686	17.859	57.233	2.850	1.330	414

CONTINÚA ▶



**CUADRO 1.3: POBLACIÓN DE 15 AÑOS O MÁS, POR ESTADO CIVIL ACTUAL (LEGAL), SEGÚN REGIÓN, SEXO Y GRANDES GRUPOS DE EDAD**

REGIÓN, SEXO Y GRANDES GRUPOS DE EDAD	Población de 15 años o más	ESTADO CIVIL O ACTUAL (LEGAL)				
		Soltero(a)	Casado(a)	Divorciado(a)	Viudo(a)	Anulado(a)
60 a 74 años	45.302	6.433	33.778	1.256	3.580	255
75 años o más	18.841	1.925	11.875	259	4.709	73
<b>Mujeres</b>	<b>370.278</b>	<b>168.092</b>	<b>158.186</b>	<b>8.610</b>	<b>33.926</b>	<b>1.464</b>
15 a 29 años	109.896	97.608	11.869	257	136	26
30 a 44 años	97.665	38.693	53.809	3.442	1.332	389
45 a 59 años	84.539	18.874	56.411	3.327	5.356	571
60 a 74 años	51.991	9.031	28.852	1.357	12.370	381
75 años o más	26.187	3.886	7.245	227	14.732	97
<b>LOS RÍOS</b>						
<b>Ambos sexos</b>	<b>285.524</b>	<b>137.757</b>	<b>122.215</b>	<b>6.903</b>	<b>17.592</b>	<b>1.057</b>
15 a 29 años	87.193	79.587	7.341	184	60	21
30 a 44 años	72.710	33.013	36.563	2.354	548	232
45 a 59 años	68.870	16.403	46.223	2.989	2.795	460
60 a 74 años	39.265	6.497	24.842	1.148	6.493	285
75 años o más	17.486	2.257	7.246	228	7.696	59
<b>Hombres</b>	<b>138.194</b>	<b>70.243</b>	<b>60.637</b>	<b>3.054</b>	<b>3.785</b>	<b>475</b>
15 a 29 años	43.420	40.606	2.737	56	12	9
30 a 44 años	35.151	17.557	16.488	913	93	100
45 a 59 años	33.933	8.377	23.409	1.387	545	215
60 a 74 años	18.279	2.848	13.398	566	1.342	125
75 años o más	7.411	855	4.605	132	1.793	26
<b>Mujeres</b>	<b>147.330</b>	<b>67.514</b>	<b>61.578</b>	<b>3.849</b>	<b>13.807</b>	<b>582</b>
15 a 29 años	43.773	38.981	4.604	128	48	12
30 a 44 años	37.559	15.456	20.075	1.441	455	132
45 a 59 años	34.937	8.026	22.814	1.602	2.250	245
60 a 74 años	20.986	3.649	11.444	582	5.151	160
75 años o más	10.075	1.402	2.641	96	5.903	33
<b>LOS LAGOS</b>						
<b>Ambos sexos</b>	<b>615.502</b>	<b>287.112</b>	<b>278.731</b>	<b>13.188</b>	<b>34.842</b>	<b>1.629</b>
15 a 29 años	182.518	163.916	18.059	350	159	34
30 a 44 años	177.384	74.890	95.348	5.196	1.512	438
45 a 59 años	143.892	31.695	100.132	5.389	5.980	696
60 a 74 años	77.945	12.153	50.787	1.904	12.723	378
75 años o más	33.763	4.458	14.405	349	14.468	83
<b>Hombres</b>	<b>301.126</b>	<b>148.526</b>	<b>137.999</b>	<b>6.059</b>	<b>7.822</b>	<b>720</b>
15 a 29 años	91.322	84.568	6.586	112	42	14
30 a 44 años	87.282	40.981	43.747	2.105	258	191
45 a 59 años	71.661	16.190	51.322	2.701	1.146	302
60 a 74 años	36.747	5.255	27.479	957	2.879	177
75 años o más	14.114	1.532	8.865	184	3.497	36
<b>Mujeres</b>	<b>314.376</b>	<b>138.586</b>	<b>140.732</b>	<b>7.129</b>	<b>27.020</b>	<b>909</b>
15 a 29 años	91.196	79.348	11.473	238	117	20
30 a 44 años	90.102	33.909	51.601	3.091	1.254	247
45 a 59 años	72.231	15.505	48.810	2.688	4.834	394

CONTINÚA ▶

**CUADRO 1.3: POBLACIÓN DE 15 AÑOS O MÁS, POR ESTADO CIVIL ACTUAL (LEGAL), SEGÚN REGIÓN, SEXO Y GRANDES GRUPOS DE EDAD**

REGIÓN, SEXO Y GRANDES GRUPOS DE EDAD	Población de 15 años o más	ESTADO CIVIL O ACTUAL (LEGAL)				
		Soltero(a)	Casado(a)	Divorciado(a)	Viudo(a)	Anulado(a)
60 a 74 años	41.198	6.898	23.308	947	9.844	201
75 años o más	19.649	2.926	5.540	165	10.971	47
<b>AYSÉN DEL GENERAL CARLOS IBÁÑEZ DEL CAMPO</b>						
<b>Ambos sexos</b>	<b>74.514</b>	<b>37.754</b>	<b>30.617</b>	<b>2.246</b>	<b>3.718</b>	<b>179</b>
15 a 29 años	21.761	19.880	1.821	49	10	1
30 a 44 años	22.538	11.046	10.458	829	162	43
45 a 59 años	18.397	4.886	11.735	936	763	77
60 a 74 años	8.661	1.478	5.352	368	1.419	44
75 años o más	3.157	464	1.251	64	1.364	14
<b>Hombres</b>	<b>37.433</b>	<b>20.158</b>	<b>15.337</b>	<b>1.041</b>	<b>813</b>	<b>84</b>
15 a 29 años	11.142	10.439	689	13	1	0
30 a 44 años	11.068	5.916	4.767	342	27	16
45 a 59 años	9.357	2.719	6.002	440	161	35
60 a 74 años	4.425	831	3.055	203	313	23
75 años o más	1.441	253	824	43	311	10
<b>Mujeres</b>	<b>37.081</b>	<b>17.596</b>	<b>15.280</b>	<b>1.205</b>	<b>2.905</b>	<b>95</b>
15 a 29 años	10.619	9.441	1.132	36	9	1
30 a 44 años	11.470	5.130	5.691	487	135	27
45 a 59 años	9.040	2.167	5.733	496	602	42
60 a 74 años	4.236	647	2.297	165	1.106	21
75 años o más	1.716	211	427	21	1.053	4
<b>MAGALLANES Y DE LA ANTÁRTICA CHILENA</b>						
<b>Ambos sexos</b>	<b>126.295</b>	<b>54.369</b>	<b>59.928</b>	<b>3.865</b>	<b>7.655</b>	<b>478</b>
15 a 29 años	35.180	31.406	3.643	98	28	5
30 a 44 años	34.933	13.699	19.345	1.489	276	124
45 a 59 años	32.319	6.248	22.889	1.697	1.284	201
60 a 74 años	17.009	2.341	11.179	510	2.860	119
75 años o más	6.854	675	2.872	71	3.207	29
<b>Hombres</b>	<b>63.316</b>	<b>30.083</b>	<b>29.743</b>	<b>1.739</b>	<b>1.536</b>	<b>215</b>
15 a 29 años	18.180	16.730	1.409	31	8	2
30 a 44 años	17.780	8.015	9.060	602	49	54
45 a 59 años	16.353	3.672	11.487	806	298	90
60 a 74 años	8.325	1.345	6.064	272	589	55
75 años o más	2.678	321	1.723	28	592	14
<b>Mujeres</b>	<b>62.979</b>	<b>24.286</b>	<b>30.185</b>	<b>2.126</b>	<b>6.119</b>	<b>263</b>
15 a 29 años	17.000	14.676	2.234	67	20	3
30 a 44 años	17.153	5.684	10.285	887	227	70
45 a 59 años	15.966	2.576	11.402	891	986	111
60 a 74 años	8.684	996	5.115	238	2.271	64
75 años o más	4.176	354	1.149	43	2.615	15

**CUADRO 1.4: POBLACIÓN DE 15 AÑOS O MÁS, POR ESTADO DE HECHO, SEGÚN REGIÓN, SEXO Y GRANDES GRUPOS DE EDAD**

REGIÓN, SEXO Y GRANDES GRUPOS DE EDAD	Población de 15 años o más	Estado de Hecho				
		Casado(a) vive con su esposo (a)	Conviviente con pareja de distinto sexo	Conviviente con pareja del mismo sexo	No convive con pareja	Ignorado
<b>TOTAL PAÍS</b>						
<b>Ambos sexos</b>	<b>13.045.880</b>	<b>4.795.901</b>	<b>2.078.727</b>	<b>34.976</b>	<b>5.983.895</b>	<b>152.381</b>
15 a 29 años	4.048.836	308.388	669.161	12.521	2.979.533	79.233
30 a 44 años	3.504.758	1.548.434	811.761	12.893	1.107.215	24.455
45 a 59 años	3.082.974	1.739.075	431.018	6.496	887.653	18.732
60 a 74 años	1.689.646	935.108	139.326	2.013	598.721	14.478
75 años o más	719.666	264.896	27.461	1.053	410.773	15.483
<b>Hombres</b>	<b>6.272.691</b>	<b>2.398.654</b>	<b>1.045.861</b>	<b>14.229</b>	<b>2.732.409</b>	<b>81.538</b>
15 a 29 años	2.038.957	118.356	294.761	5.069	1.575.322	45.449
30 a 44 años	1.701.431	731.230	421.236	6.056	528.017	14.892
45 a 59 años	1.472.578	882.361	230.696	2.327	346.704	10.490
60 a 74 años	775.688	504.051	82.366	559	182.532	6.180
75 años o más	284.037	162.656	16.802	218	99.834	4.527
<b>Mujeres</b>	<b>6.773.189</b>	<b>2.397.247</b>	<b>1.032.866</b>	<b>20.747</b>	<b>3.251.486</b>	<b>70.843</b>
15 a 29 años	2.009.879	190.032	374.400	7.452	1.404.211	33.784
30 a 44 años	1.803.327	817.204	390.525	6.837	579.198	9.563
45 a 59 años	1.610.396	856.714	200.322	4.169	540.949	8.242
60 a 74 años	913.958	431.057	56.960	1.454	416.189	8.298
75 años o más	435.629	102.240	10.659	835	310.939	10.956
<b>ARICA Y PARINACOTA</b>						
<b>Ambos sexos</b>	<b>163.726</b>	<b>53.623</b>	<b>29.191</b>	<b>367</b>	<b>79.474</b>	<b>1.071</b>
15 a 29 años	53.442	4.778	9.380	113	38.619	552
30 a 44 años	44.169	16.925	11.030	141	15.886	187
45 a 59 años	36.250	18.053	5.926	74	12.069	128
60 a 74 años	21.650	10.964	2.400	24	8.156	106
75 años o más	8.215	2.903	455	15	4.744	98
<b>Hombres</b>	<b>79.802</b>	<b>26.849</b>	<b>14.755</b>	<b>85</b>	<b>37.568</b>	<b>545</b>
15 a 29 años	27.690	1.966	4.269	29	21.121	305
30 a 44 años	21.432	8.127	5.571	36	7.595	103
45 a 59 años	17.150	9.083	3.206	15	4.780	66
60 a 74 años	10.136	5.914	1.446	3	2.733	40
75 años o más	3.394	1.759	263	2	1.339	31
<b>Mujeres</b>	<b>83.924</b>	<b>26.774</b>	<b>14.436</b>	<b>282</b>	<b>41.906</b>	<b>526</b>
15 a 29 años	25.752	2.812	5.111	84	17.498	247
30 a 44 años	22.737	8.798	5.459	105	8.291	84
45 a 59 años	19.100	8.970	2.720	59	7.289	62
60 a 74 años	11.514	5.050	954	21	5.423	66
75 años o más	4.821	1.144	192	13	3.405	67
<b>TARAPACÁ</b>						
<b>Ambos sexos</b>	<b>224.782</b>	<b>74.209</b>	<b>48.798</b>	<b>628</b>	<b>98.710</b>	<b>2.437</b>
15 a 29 años	76.532	7.026	16.820	256	51.314	1.116
30 a 44 años	66.949	27.115	19.043	242	19.949	600
45 a 59 años	50.512	25.797	9.785	92	14.466	372

CONTINÚA ▶

**CUADRO 1.4: POBLACIÓN DE 15 AÑOS O MÁS, POR ESTADO DE HECHO, SEGÚN REGIÓN, SEXO Y GRANDES GRUPOS DE EDAD**

REGIÓN, SEXO Y GRANDES GRUPOS DE EDAD	Población de 15 años o más	Estado de Hecho				
		Casado(a) vive con su esposo (a)	Conviviente con pareja de distinto sexo	Conviviente con pareja del mismo sexo	No convive con pareja	Ignorado
60 a 74 años	22.704	11.550	2.736	28	8.179	211
75 años o más	8.085	2.721	414	10	4.802	138
<b>Hombres</b>	<b>112.547</b>	<b>37.205</b>	<b>24.709</b>	<b>283</b>	<b>48.783</b>	<b>1.567</b>
15 a 29 años	39.392	2.755	7.551	109	28.270	707
30 a 44 años	33.704	13.237	9.923	121	9.981	442
45 a 59 años	25.170	13.255	5.345	40	6.277	253
60 a 74 años	11.069	6.319	1.645	11	2.979	115
75 años o más	3.212	1.639	245	2	1.276	50
<b>Mujeres</b>	<b>112.235</b>	<b>37.004</b>	<b>24.089</b>	<b>345</b>	<b>49.927</b>	<b>870</b>
15 a 29 años	37.140	4.271	9.269	147	23.044	409
30 a 44 años	33.245	13.878	9.120	121	9.968	158
45 a 59 años	25.342	12.542	4.440	52	8.189	119
60 a 74 años	11.635	5.231	1.091	17	5.200	96
75 años o más	4.873	1.082	169	8	3.526	88
<b>ANTOFAGASTA</b>						
<b>Ambos sexos</b>	<b>415.961</b>	<b>145.239</b>	<b>77.907</b>	<b>1.221</b>	<b>184.520</b>	<b>7.074</b>
15 a 29 años	140.694	12.194	27.351	449	96.494	4.206
30 a 44 años	121.694	53.484	30.299	484	36.337	1.090
45 a 59 años	94.022	51.793	15.153	197	26.104	775
60 a 74 años	43.699	22.680	4.337	63	16.079	540
75 años o más	15.852	5.088	767	28	9.506	463
<b>Hombres</b>	<b>205.884</b>	<b>72.763</b>	<b>39.129</b>	<b>419</b>	<b>89.796</b>	<b>3.777</b>
15 a 29 años	72.527	4.860	12.080	160	53.007	2.420
30 a 44 años	60.669	25.781	15.794	182	18.274	638
45 a 59 años	46.325	26.527	8.266	60	11.076	396
60 a 74 años	20.364	12.509	2.541	13	5.090	211
75 años o más	5.999	3.086	448	4	2.349	112
<b>Mujeres</b>	<b>210.077</b>	<b>72.476</b>	<b>38.778</b>	<b>802</b>	<b>94.724</b>	<b>3.297</b>
15 a 29 años	68.167	7.334	15.271	289	43.487	1.786
30 a 44 años	61.025	27.703	14.505	302	18.063	452
45 a 59 años	47.697	25.266	6.887	137	15.028	379
60 a 74 años	23.335	10.171	1.796	50	10.989	329
75 años o más	9.853	2.002	319	24	7.157	351
<b>ATACAMA</b>						
<b>Ambos sexos</b>	<b>221.192</b>	<b>72.109</b>	<b>48.259</b>	<b>528</b>	<b>97.845</b>	<b>2.451</b>
15 a 29 años	70.134	4.820	15.633	179	48.076	1.426
30 a 44 años	62.094	23.552	18.859	186	19.111	386
45 a 59 años	52.700	27.080	10.057	102	15.174	287
60 a 74 años	25.851	13.131	3.054	39	9.438	189
75 años o más	10.413	3.526	656	22	6.046	163
<b>Hombres</b>	<b>110.979</b>	<b>36.399</b>	<b>24.545</b>	<b>174</b>	<b>48.409</b>	<b>1.452</b>
15 a 29 años	36.194	1.865	6.867	70	26.518	874
30 a 44 años	31.376	11.296	10.018	64	9.738	260
45 a 59 años	26.312	13.865	5.475	27	6.771	174

CONTINÚA •

**CUADRO 1.4: POBLACIÓN DE 15 AÑOS O MÁS, POR ESTADO DE HECHO, SEGÚN REGIÓN, SEXO Y GRANDES GRUPOS DE EDAD**

REGIÓN, SEXO Y GRANDES GRUPOS DE EDAD	Población de 15 años o más	Estado de Hecho				
		Casado(a) vive con su esposo (a)	Conviviente con pareja de distinto sexo	Conviviente con pareja del mismo sexo	No convive con pareja	Ignorado
60 a 74 años	12.537	7.156	1.805	8	3.487	81
75 años o más	4.560	2.217	380	5	1.895	63
<b>Mujeres</b>	<b>110.213</b>	<b>35.710</b>	<b>23.714</b>	<b>354</b>	<b>49.436</b>	<b>999</b>
15 a 29 años	33.940	2.955	8.766	109	21.558	552
30 a 44 años	30.718	12.256	8.841	122	9.373	126
45 a 59 años	26.388	13.215	4.582	75	8.403	113
60 a 74 años	13.314	5.975	1.249	31	5.951	108
75 años o más	5.853	1.309	276	17	4.151	100
<b>COQUIMBO</b>						
<b>Ambos sexos</b>	<b>547.442</b>	<b>182.548</b>	<b>103.802</b>	<b>1.283</b>	<b>253.507</b>	<b>6.302</b>
15 a 29 años	169.997	9.980	31.989	500	124.081	3.447
30 a 44 años	144.953	54.720	41.250	423	47.644	916
45 a 59 años	128.062	66.936	22.330	224	37.797	775
60 a 74 años	71.803	38.969	6.720	92	25.488	534
75 años o más	32.627	11.943	1.513	44	18.497	630
<b>Hombres</b>	<b>263.636</b>	<b>91.445</b>	<b>52.223</b>	<b>447</b>	<b>116.088</b>	<b>3.433</b>
15 a 29 años	85.224	3.829	13.931	182	65.260	2.022
30 a 44 años	69.759	25.632	21.269	161	22.156	541
45 a 59 años	61.481	33.768	12.133	61	15.097	422
60 a 74 años	33.369	20.795	3.952	36	8.369	217
75 años o más	13.803	7.421	938	7	5.206	231
<b>Mujeres</b>	<b>283.806</b>	<b>91.103</b>	<b>51.579</b>	<b>836</b>	<b>137.419</b>	<b>2.869</b>
15 a 29 años	84.773	6.151	18.058	318	58.821	1.425
30 a 44 años	75.194	29.088	19.981	262	25.488	375
45 a 59 años	66.581	33.168	10.197	163	22.700	353
60 a 74 años	38.434	18.174	2.768	56	17.119	317
75 años o más	18.824	4.522	575	37	13.291	399
<b>VALPARAÍSO</b>						
<b>Ambos sexos</b>	<b>1.381.518</b>	<b>494.154</b>	<b>221.629</b>	<b>3.675</b>	<b>643.729</b>	<b>18.331</b>
15 a 29 años	420.367	29.349	67.948	1.406	312.216	9.448
30 a 44 años	339.114	143.547	82.157	1.239	109.638	2.533
45 a 59 años	327.707	177.865	49.793	698	97.301	2.050
60 a 74 años	199.908	108.647	17.956	223	71.275	1.807
75 años o más	94.422	34.746	3.775	109	53.299	2.493
<b>Hombres</b>	<b>655.329</b>	<b>246.944</b>	<b>111.390</b>	<b>1.423</b>	<b>286.355</b>	<b>9.217</b>
15 a 29 años	212.434	11.473	30.016	549	165.009	5.387
30 a 44 años	162.604	67.555	42.353	548	50.727	1.421
45 a 59 años	153.206	88.997	26.215	227	36.722	1.045
60 a 74 años	90.404	57.772	10.517	72	21.351	692
75 años o más	36.681	21.147	2.289	27	12.546	672
<b>Mujeres</b>	<b>726.189</b>	<b>247.210</b>	<b>110.239</b>	<b>2.252</b>	<b>357.374</b>	<b>9.114</b>
15 a 29 años	207.933	17.876	37.932	857	147.207	4.061
30 a 44 años	176.510	75.992	39.804	691	58.911	1.112
45 a 59 años	174.501	88.868	23.578	471	60.579	1.005

CONTINÚA ▶

**CUADRO 1.4: POBLACIÓN DE 15 AÑOS O MÁS, POR ESTADO DE HECHO, SEGÚN REGIÓN, SEXO Y GRANDES GRUPOS DE EDAD**

REGIÓN, SEXO Y GRANDES GRUPOS DE EDAD	Población de 15 años o más	Estado de Hecho				
		Casado(a) vive con su esposo (a)	Conviviente con pareja de distinto sexo	Conviviente con pareja del mismo sexo	No convive con pareja	Ignorado
60 a 74 años	109.504	50.875	7.439	151	49.924	1.115
75 años o más	57.741	13.599	1.486	82	40.753	1.821
<b>METROPOLITANA DE SANTIAGO</b>						
<b>Ambos sexos</b>	<b>5.285.546</b>	<b>1.881.425</b>	<b>844.772</b>	<b>18.863</b>	<b>2.470.308</b>	<b>70.178</b>
15 a 29 años	1.676.455	117.024	271.171	6.688	1.246.218	35.354
30 a 44 años	1.434.298	616.602	333.298	7.392	465.134	11.872
45 a 59 años	1.236.872	686.183	173.646	3.431	364.620	8.992
60 a 74 años	659.572	361.511	56.026	904	234.441	6.690
75 años o más	278.349	100.105	10.631	448	159.895	7.270
<b>Hombres</b>	<b>2.520.724</b>	<b>940.721</b>	<b>425.214</b>	<b>8.814</b>	<b>1.108.172</b>	<b>37.803</b>
15 a 29 años	846.236	45.699	121.157	3.013	656.303	20.064
30 a 44 años	698.988	293.517	172.650	3.987	221.401	7.433
45 a 59 años	579.647	347.223	91.742	1.442	133.952	5.288
60 a 74 años	293.981	194.119	33.167	286	63.421	2.988
75 años o más	101.872	60.163	6.498	86	33.095	2.030
<b>Mujeres</b>	<b>2.764.822</b>	<b>940.704</b>	<b>419.558</b>	<b>10.049</b>	<b>1.362.136</b>	<b>32.375</b>
15 a 29 años	830.219	71.325	150.014	3.675	589.915	15.290
30 a 44 años	735.310	323.085	160.648	3.405	243.733	4.439
45 a 59 años	657.225	338.960	81.904	1.989	230.668	3.704
60 a 74 años	365.591	167.392	22.859	618	171.020	3.702
75 años o más	176.477	39.942	4.133	362	126.800	5.240
<b>LIBERTADOR GENERAL BERNARDO O'HIGGINS</b>						
<b>Ambos sexos</b>	<b>682.996</b>	<b>271.149</b>	<b>107.765</b>	<b>1.428</b>	<b>297.577</b>	<b>5.077</b>
15 a 29 años	196.253	17.018	34.206	500	141.800	2.729
30 a 44 años	187.304	86.906	41.823	496	57.322	757
45 a 59 años	169.638	98.919	23.259	278	46.536	646
60 a 74 años	92.294	53.392	7.106	107	31.204	485
75 años o más	37.507	14.914	1.371	47	20.715	460
<b>Hombres</b>	<b>334.097</b>	<b>135.579</b>	<b>54.257</b>	<b>437</b>	<b>141.062</b>	<b>2.762</b>
15 a 29 años	99.222	6.328	14.975	152	76.145	1.622
30 a 44 años	91.301	40.863	21.704	174	28.128	432
45 a 59 años	82.728	50.150	12.491	67	19.680	340
60 a 74 años	44.369	28.942	4.226	25	10.954	222
75 años o más	16.477	9.296	861	19	6.155	146
<b>Mujeres</b>	<b>348.899</b>	<b>135.570</b>	<b>53.508</b>	<b>991</b>	<b>156.515</b>	<b>2.315</b>
15 a 29 años	97.031	10.690	19.231	348	65.655	1.107
30 a 44 años	96.003	46.043	20.119	322	29.194	325
45 a 59 años	86.910	48.769	10.768	211	26.856	306
60 a 74 años	47.925	24.450	2.880	82	20.250	263
75 años o más	21.030	5.618	510	28	14.560	314
<b>MAULE</b>						
<b>Ambos sexos</b>	<b>760.371</b>	<b>305.911</b>	<b>106.124</b>	<b>1.147</b>	<b>336.956</b>	<b>10.233</b>
15 a 29 años	225.961	19.864	34.397	422	165.618	5.660

CONTINÚA ▸

**CUADRO 1.4: POBLACIÓN DE 15 AÑOS O MÁS, POR ESTADO DE HECHO, SEGÚN REGIÓN, SEXO Y GRANDES GRUPOS DE EDAD**

REGIÓN, SEXO Y GRANDES GRUPOS DE EDAD	Población de 15 años o más	Estado de Hecho				
		Casado(a) vive con su esposo (a)	Conviviente con pareja de distinto sexo	Conviviente con pareja del mismo sexo	No convive con pareja	Ignorado
30 a 44 años	201.674	98.163	40.608	354	61.139	1.410
45 a 59 años	185.788	111.456	22.200	232	50.673	1.227
60 a 74 años	104.516	60.119	7.482	89	35.814	1.012
75 años o más	42.432	16.309	1.437	50	23.712	924
<b>Hombres</b>	<b>368.318</b>	<b>152.834</b>	<b>53.257</b>	<b>367</b>	<b>156.495</b>	<b>5.365</b>
15 a 29 años	112.085	7.287	14.874	138	86.635	3.151
30 a 44 años	96.810	45.654	21.090	123	29.087	856
45 a 59 años	90.489	56.635	11.909	65	21.234	646
60 a 74 años	50.386	32.916	4.485	23	12.560	402
75 años o más	18.548	10.342	899	18	6.979	310
<b>Mujeres</b>	<b>392.053</b>	<b>153.077</b>	<b>52.867</b>	<b>780</b>	<b>180.461</b>	<b>4.868</b>
15 a 29 años	113.876	12.577	19.523	284	78.983	2.509
30 a 44 años	104.864	52.509	19.518	231	32.052	554
45 a 59 años	95.299	54.821	10.291	167	29.439	581
60 a 74 años	54.130	27.203	2.997	66	23.254	610
75 años o más	23.884	5.967	538	32	16.733	614
<b>BIOBÍO</b>						
<b>Ambos sexos</b>	<b>1.551.279</b>	<b>626.631</b>	<b>193.288</b>	<b>2.464</b>	<b>714.600</b>	<b>14.296</b>
15 a 29 años	475.841	42.211	63.127	859	361.864	7.780
30 a 44 años	408.766	204.121	74.561	815	127.012	2.257
45 a 59 años	373.720	227.576	40.145	464	103.930	1.605
60 a 74 años	207.476	120.024	12.975	202	72.923	1.352
75 años o más	85.476	32.699	2.480	124	48.871	1.302
<b>Hombres</b>	<b>742.352</b>	<b>313.306</b>	<b>96.911</b>	<b>789</b>	<b>323.854</b>	<b>7.492</b>
15 a 29 años	237.277	15.968	27.406	316	189.131	4.456
30 a 44 años	194.994	95.803	38.641	285	58.944	1.321
45 a 59 años	179.080	115.973	21.649	140	40.516	802
60 a 74 años	95.995	65.079	7.654	34	22.698	530
75 años o más	35.006	20.483	1.561	14	12.565	383
<b>Mujeres</b>	<b>808.927</b>	<b>313.325</b>	<b>96.377</b>	<b>1.675</b>	<b>390.746</b>	<b>6.804</b>
15 a 29 años	238.564	26.243	35.721	543	172.733	3.324
30 a 44 años	213.772	108.318	35.920	530	68.068	936
45 a 59 años	194.640	111.603	18.496	324	63.414	803
60 a 74 años	111.481	54.945	5.321	168	50.225	822
75 años o más	50.470	12.216	919	110	36.306	919
<b>LA ARAUCANÍA</b>						
<b>Ambos sexos</b>	<b>709.232</b>	<b>270.100</b>	<b>105.248</b>	<b>1.271</b>	<b>326.904</b>	<b>5.709</b>
15 a 29 años	216.508	16.700	34.835	445	161.824	2.704
30 a 44 años	186.178	84.906	41.795	391	58.148	938
45 a 59 años	164.225	96.697	20.198	264	46.362	704
60 a 74 años	97.293	54.776	6.880	99	34.902	636
75 años o más	45.028	17.021	1.540	72	25.668	727
<b>Hombres</b>	<b>338.954</b>	<b>135.039</b>	<b>52.917</b>	<b>357</b>	<b>147.722</b>	<b>2.919</b>
15 a 29 años	106.612	6.089	14.861	134	83.978	1.550

CONTINÚA ▶

**CUADRO 1.4: POBLACIÓN DE 15 AÑOS O MÁS, POR ESTADO DE HECHO, SEGÚN REGIÓN, SEXO Y GRANDES GRUPOS DE EDAD**

REGIÓN, SEXO Y GRANDES GRUPOS DE EDAD	Población de 15 años o más	Estado de Hecho				
		Casado(a) vive con su esposo (a)	Conviviente con pareja de distinto sexo	Conviviente con pareja del mismo sexo	No convive con pareja	Ignorado
30 a 44 años	88.513	39.160	21.864	121	26.877	491
45 a 59 años	79.686	49.469	11.198	66	18.584	369
60 a 74 años	45.302	29.606	4.002	22	11.405	267
75 años o más	18.841	10.715	992	14	6.878	242
<b>Mujeres</b>	<b>370.278</b>	<b>135.061</b>	<b>52.331</b>	<b>914</b>	<b>179.182</b>	<b>2.790</b>
15 a 29 años	109.896	10.611	19.974	311	77.846	1.154
30 a 44 años	97.665	45.746	19.931	270	31.271	447
45 a 59 años	84.539	47.228	9.000	198	27.778	335
60 a 74 años	51.991	25.170	2.878	77	23.497	369
75 años o más	26.187	6.306	548	58	18.790	485
<b>LOS RÍOS</b>						
<b>Ambos sexos</b>	<b>285.524</b>	<b>104.003</b>	<b>47.166</b>	<b>498</b>	<b>132.027</b>	<b>1.830</b>
15 a 29 años	87.193	6.489	15.026	188	64.565	925
30 a 44 años	72.710	31.199	18.198	151	22.865	297
45 a 59 años	68.870	38.574	10.010	98	19.979	209
60 a 74 años	39.265	21.319	3.227	37	14.485	197
75 años o más	17.486	6.422	705	24	10.133	202
<b>Hombres</b>	<b>138.194</b>	<b>52.031</b>	<b>23.746</b>	<b>131</b>	<b>61.280</b>	<b>1.006</b>
15 a 29 años	43.420	2.422	6.432	64	33.953	549
30 a 44 años	35.151	14.335	9.478	40	11.111	187
45 a 59 años	33.933	19.718	5.507	17	8.572	119
60 a 74 años	18.279	11.432	1.905	7	4.851	84
75 años o más	7.411	4.124	424	3	2.793	67
<b>Mujeres</b>	<b>147.330</b>	<b>51.972</b>	<b>23.420</b>	<b>367</b>	<b>70.747</b>	<b>824</b>
15 a 29 años	43.773	4.067	8.594	124	30.612	376
30 a 44 años	37.559	16.864	8.720	111	11.754	110
45 a 59 años	34.937	18.856	4.503	81	11.407	90
60 a 74 años	20.986	9.887	1.322	30	9.634	113
75 años o más	10.075	2.298	281	21	7.340	135
<b>LOS LAGOS</b>						
<b>Ambos sexos</b>	<b>615.502</b>	<b>238.667</b>	<b>108.148</b>	<b>1.291</b>	<b>261.869</b>	<b>5.527</b>
15 a 29 años	182.518	16.087	36.605	412	126.555	2.859
30 a 44 años	177.384	81.846	44.034	470	50.134	900
45 a 59 años	143.892	83.726	20.332	267	38.840	727
60 a 74 años	77.945	44.068	5.948	94	27.274	561
75 años o más	33.763	12.940	1.229	48	19.066	480
<b>Hombres</b>	<b>301.126</b>	<b>119.340</b>	<b>54.389</b>	<b>401</b>	<b>123.815</b>	<b>3.181</b>
15 a 29 años	91.322	5.943	15.768	125	67.744	1.742
30 a 44 años	87.282	38.300	23.203	176	25.009	594
45 a 59 años	71.661	43.228	11.121	69	16.810	433
60 a 74 años	36.747	23.821	3.565	17	9.083	261
75 años o más	14.114	8.048	732	14	5.169	151
<b>Mujeres</b>	<b>314.376</b>	<b>119.327</b>	<b>53.759</b>	<b>890</b>	<b>138.054</b>	<b>2.346</b>
15 a 29 años	91.196	10.144	20.837	287	58.811	1.117
30 a 44 años	90.102	43.546	20.831	294	25.125	306

CONTINÚA ▸



**CUADRO 1.4: POBLACIÓN DE 15 AÑOS O MÁS, POR ESTADO DE HECHO, SEGÚN REGIÓN, SEXO Y GRANDES GRUPOS DE EDAD**

REGIÓN, SEXO Y GRANDES GRUPOS DE EDAD	Población de 15 años o más	Estado de Hecho				
		Casado(a) vive con su esposo (a)	Conviviente con pareja de distinto sexo	Conviviente con pareja del mismo sexo	No convive con pareja	Ignorado
45 a 59 años	72.231	40.498	9.211	198	22.030	294
60 a 74 años	41.198	20.247	2.383	77	18.191	300
75 años o más	19.649	4.892	497	34	13.897	329
<b>AYSÉN DEL GENERAL CARLOS IBÁÑEZ DEL CAMPO</b>						
<b>Ambos sexos</b>	<b>74.514</b>	<b>25.531</b>	<b>16.546</b>	<b>121</b>	<b>31.777</b>	<b>539</b>
15 a 29 años	21.761	1.618	4.991	37	14.825	290
30 a 44 años	22.538	8.886	6.955	40	6.566	91
45 a 59 años	18.397	9.623	3.393	33	5.264	84
60 a 74 años	8.661	4.388	983	6	3.244	40
75 años o más	3.157	1.016	224	5	1.878	34
<b>Hombres</b>	<b>37.433</b>	<b>12.798</b>	<b>8.289</b>	<b>32</b>	<b>15.981</b>	<b>333</b>
15 a 29 años	11.142	616	2.083	9	8.263	171
30 a 44 años	11.068	4.131	3.613	11	3.255	58
45 a 59 años	9.357	4.906	1.876	10	2.505	60
60 a 74 años	4.425	2.484	590	1	1.322	28
75 años o más	1.441	661	127	1	636	16
<b>Mujeres</b>	<b>37.081</b>	<b>12.733</b>	<b>8.257</b>	<b>89</b>	<b>15.796</b>	<b>206</b>
15 a 29 años	10.619	1.002	2.908	28	6.562	119
30 a 44 años	11.470	4.755	3.342	29	3.311	33
45 a 59 años	9.040	4.717	1.517	23	2.759	24
60 a 74 años	4.236	1.904	393	5	1.922	12
75 años o más	1.716	355	97	4	1.242	18
<b>MAGALLANES Y DE LA ANTÁRTICA CHILENA</b>						
<b>Ambos sexos</b>	<b>126.295</b>	<b>50.602</b>	<b>20.084</b>	<b>191</b>	<b>54.092</b>	<b>1.326</b>
15 a 29 años	35.180	3.230	5.682	67	25.464	737
30 a 44 años	34.933	16.462	7.851	69	10.330	221
45 a 59 años	32.319	18.797	4.791	42	8.538	151
60 a 74 años	17.009	9.570	1.496	6	5.819	118
75 años o más	6.854	2.543	264	7	3.941	99
<b>Hombres</b>	<b>63.316</b>	<b>25.401</b>	<b>10.130</b>	<b>70</b>	<b>27.029</b>	<b>686</b>
15 a 29 años	18.180	1.256	2.491	19	13.985	429
30 a 44 años	17.780	7.839	4.065	27	5.734	115
45 a 59 años	16.353	9.564	2.563	21	4.128	77
60 a 74 años	8.325	5.187	866	1	2.229	42
75 años o más	2.678	1.555	145	2	953	23
<b>Mujeres</b>	<b>62.979</b>	<b>25.201</b>	<b>9.954</b>	<b>121</b>	<b>27.063</b>	<b>640</b>
15 a 29 años	17.000	1.974	3.191	48	11.479	308
30 a 44 años	17.153	8.623	3.786	42	4.596	106
45 a 59 años	15.966	9.233	2.228	21	4.410	74
60 a 74 años	8.684	4.383	630	5	3.590	76
75 años o más	4.176	988	119	5	2.988	76

**CUADRO 2.1: POBLACIÓN DE 5 AÑOS O MÁS, MIGRANTES Y NO MIGRANTES, POR REGIÓN DE RESIDENCIA HABITUAL EN ABRIL DE 2007, SEGÚN REGIÓN DE RESIDENCIA HABITUAL ACTUAL, SEXO Y GRANDES GRUPOS DE EDAD**

REGIÓN DE RESIDENCIA HABITUAL ACTUAL, SEXO Y GRANDES GRUPOS DE EDAD	Población de 5 años o más	No migrantes	Total de migrantes internos	REGIÓN DE RESIDENCIA HABITUAL EN ABRIL DE 2007														País extranjero	No declarado	
				Arica y Parinacota	Tarapacá	Antofagasta	Atacama	Coquimbo	Valparaíso	Metropolitana de Santiago	Liberador General Bernardo O'Higgins	Maule	Biobío	La Araucanía	Los Ríos	Los Lagos	Aysén del General Carlos Ibáñez del Campo			Magallanes y de la Antártica Chilena
<b>Ambos sexos</b>	<b>196.442</b>	<b>172.003</b>	<b>17.926</b>	<b>0</b>	<b>2.632</b>	<b>3.279</b>	<b>532</b>	<b>949</b>	<b>1.632</b>	<b>5.191</b>	<b>390</b>	<b>640</b>	<b>1.215</b>	<b>635</b>	<b>250</b>	<b>382</b>	<b>73</b>	<b>126</b>	<b>4.208</b>	<b>2.059</b>
5 a 14 años	32.716	28.108	3.019	0	492	626	110	182	303	816	46	91	168	62	26	60	11	26	578	969
15 a 29 años	53.442	44.368	6.825	0	823	1.044	159	303	592	1.914	194	339	663	386	146	173	35	54	1.785	375
30 a 44 años	44.169	37.539	5.047	0	773	978	160	279	492	1.558	88	150	250	122	48	105	16	28	1.255	276
45 a 59 años	36.250	33.587	1.960	0	366	438	68	102	147	571	37	39	86	37	20	29	7	13	421	255
60 a 74 años	21.650	20.634	740	0	129	137	18	61	69	234	12	13	27	14	8	13	2	3	135	119
75 años o más	8.215	7.767	335	0	49	56	17	22	29	98	13	8	21	14	2	2	2	2	34	65
<b>Hombres</b>	<b>96.242</b>	<b>82.840</b>	<b>10.204</b>	<b>0</b>	<b>1.353</b>	<b>1.730</b>	<b>264</b>	<b>481</b>	<b>934</b>	<b>3.017</b>	<b>244</b>	<b>424</b>	<b>799</b>	<b>439</b>	<b>167</b>	<b>235</b>	<b>42</b>	<b>75</b>	<b>2.043</b>	<b>1.030</b>
5 a 14 años	16.440	14.169	1.504	0	252	317	40	87	159	402	26	49	88	28	9	28	3	16	277	469
15 a 29 años	27.690	22.235	4.354	0	402	541	80	153	376	1.280	138	255	507	314	117	127	24	40	851	206
30 a 44 años	21.432	17.927	2.748	0	404	545	81	144	262	884	44	84	140	56	28	56	8	12	593	137
45 a 59 años	17.150	15.681	1.099	0	207	240	42	56	90	315	22	23	46	22	9	18	3	6	224	130
60 a 74 años	10.136	9.608	380	0	68	69	13	32	31	113	8	9	15	10	4	5	2	1	79	60
75 años o más	3.394	3.220	119	0	20	18	8	9	16	23	6	4	3	9	0	1	2	0	19	28
<b>Mujeres</b>	<b>100.200</b>	<b>89.163</b>	<b>7.722</b>	<b>0</b>	<b>1.279</b>	<b>1.549</b>	<b>268</b>	<b>468</b>	<b>698</b>	<b>2.174</b>	<b>146</b>	<b>216</b>	<b>416</b>	<b>196</b>	<b>83</b>	<b>147</b>	<b>31</b>	<b>51</b>	<b>2.165</b>	<b>1.029</b>
5 a 14 años	16.276	13.939	1.515	0	240	309	70	95	144	414	20	42	80	34	17	32	8	10	301	500
15 a 29 años	25.752	22.133	2.471	0	421	503	79	150	216	634	56	84	156	72	29	46	11	14	934	169
30 a 44 años	22.737	19.612	2.299	0	369	433	79	135	230	674	44	66	110	66	20	49	8	16	662	139
45 a 59 años	19.100	17.906	861	0	159	198	26	46	57	256	15	16	40	15	11	11	4	7	197	125
60 a 74 años	11.514	11.026	360	0	61	68	5	29	38	121	4	4	12	4	4	8	0	2	56	59
75 años o más	4.821	4.547	216	0	29	38	9	13	13	75	7	4	18	5	2	1	0	2	15	37

CONTINUA ▶



















**CUADRO 2.1: POBLACIÓN DE 5 AÑOS O MÁS, MIGRANTES Y NO MIGRANTES, POR REGIÓN DE RESIDENCIA HABITUAL EN ABRIL DE 2007, SEGÚN REGIÓN DE RESIDENCIA HABITUAL ACTUAL, SEXO Y GRANDES GRUPOS DE EDAD**

REGIÓN DE RESIDENCIA HABITUAL, SEXO Y GRANDES GRUPOS DE EDAD	REGIÓN DE RESIDENCIA HABITUAL EN ABRIL DE 2007													País extranjero	No declarado					
	Población de 5 años o más	No migrantes	Total de migrantes internos	Arica y Parinacota	Tarapacá	Antofagasta	Atacama	Coquimbo	Valparaíso	Metropolitana de Santiago	Liberador General Bernardo O'Higgins	Maule	Biobío			La Araucanía	Los Ríos	Los Lagos	Aysén del General Carlos Ibáñez del Campo	Magallanes y de la Antártica Chilena
<b>MAULE</b>																				
<b>Ambos sexos</b>	<b>900.376</b>	<b>843.741</b>	<b>42.841</b>	<b>395</b>	<b>594</b>	<b>893</b>	<b>366</b>	<b>593</b>	<b>2.229</b>	<b>23.151</b>	<b>4.275</b>	<b>0</b>	<b>5.631</b>	<b>1.948</b>	<b>750</b>	<b>1.265</b>	<b>299</b>	<b>452</b>	<b>2.101</b>	<b>10.830</b>
5 a 14 años	140.005	129.228	7.205	65	108	171	84	110	363	4.056	628	0	834	303	133	225	61	64	298	4.113
15 a 29 años	225.961	210.231	12.746	126	150	246	73	168	672	5.822	1.844	0	2.068	695	245	401	84	152	586	2.108
30 a 44 años	201.674	187.046	12.005	104	160	274	132	176	617	6.635	993	0	1.620	537	208	362	79	108	731	1.694
45 a 59 años	185.788	177.595	6.253	65	116	144	49	81	342	3.597	514	0	650	259	97	190	62	87	320	1.509
60 a 74 años	104.516	99.913	3.485	26	44	51	18	38	155	2.330	232	0	335	109	41	65	10	31	138	920
75 años o más	42.432	40.728	1.147	9	16	7	10	20	80	711	64	0	124	45	26	22	3	10	28	486
<b>Hombres</b>	<b>440.103</b>	<b>411.648</b>	<b>21.431</b>	<b>211</b>	<b>322</b>	<b>469</b>	<b>198</b>	<b>303</b>	<b>1.140</b>	<b>11.432</b>	<b>2.088</b>	<b>0</b>	<b>2.870</b>	<b>993</b>	<b>367</b>	<b>639</b>	<b>158</b>	<b>241</b>	<b>1.098</b>	<b>5.503</b>
5 a 14 años	71.785	65.777	3.672	31	59	78	46	58	182	2.088	329	0	405	165	61	101	33	36	152	2.100
15 a 29 años	112.085	104.365	6.190	71	82	127	31	80	333	2.828	807	0	1.047	336	121	204	42	81	309	1.085
30 a 44 años	96.810	89.238	6.238	51	93	157	76	99	328	3.385	522	0	857	274	105	188	43	60	369	864
45 a 59 años	90.489	86.325	3.141	34	62	74	28	37	180	1.753	275	0	330	137	54	101	32	44	188	785
60 a 74 años	50.386	48.118	1.713	18	18	31	11	22	81	1.100	124	0	178	58	17	33	6	16	69	454
75 años o más	18.548	17.825	477	6	8	2	6	7	36	278	31	0	53	23	9	12	2	4	11	215
<b>Mujeres</b>	<b>460.273</b>	<b>432.093</b>	<b>21.410</b>	<b>184</b>	<b>272</b>	<b>424</b>	<b>168</b>	<b>290</b>	<b>1.089</b>	<b>11.719</b>	<b>2.187</b>	<b>0</b>	<b>2.761</b>	<b>955</b>	<b>383</b>	<b>626</b>	<b>141</b>	<b>211</b>	<b>1.003</b>	<b>5.327</b>
5 a 14 años	68.220	62.451	3.533	34	49	93	38	52	181	1.968	299	0	429	138	72	124	28	28	146	2.013
15 a 29 años	113.876	105.866	6.556	55	68	119	42	88	339	2.994	1.037	0	1.021	359	124	197	42	71	277	1.023
30 a 44 años	104.864	97.808	5.767	53	67	117	56	77	289	3.250	471	0	763	263	103	174	36	48	362	830
45 a 59 años	95.299	91.270	3.112	31	54	70	21	44	162	1.844	239	0	320	122	43	89	30	43	132	724
60 a 74 años	54.130	51.795	1.772	8	26	20	7	16	74	1.230	108	0	157	51	24	32	4	15	69	466
75 años o más	23.884	22.903	670	3	8	5	4	13	44	433	33	0	71	22	17	10	1	6	17	271

CONTINUA ▶

**CUADRO 2.1: POBLACIÓN DE 5 AÑOS O MÁS, MIGRANTES Y NO MIGRANTES, POR REGIÓN DE RESIDENCIA HABITUAL EN ABRIL DE 2007, SEGÚN REGIÓN DE RESIDENCIA HABITUAL ACTUAL, SEXO Y GRANDES GRUPOS DE EDAD**

REGIÓN DE RESIDENCIA HABITUAL ACTUAL, SEXO Y GRANDES GRUPOS DE EDAD	REGIÓN DE RESIDENCIA HABITUAL EN ABRIL DE 2007													Pais extranjero	No declarado					
	Población de 5 años o más	No migrantes	Total de migrantes internos	Arica y Parinacota	Tarapacá	Antofagasta	Atacama	Coquimbo	Valparaíso	Metropolitana de Santiago	Liberador General Bernardo O'Higgins	Maule	Biobío			La Araucanía	Los Ríos	Los Lagos	Aysén del General Carlos Ibáñez del Campo	Magallanes y de la Antártica Chilena
<b>BIOBÍO</b>																				
<b>Ambos sexos</b>	<b>1.834.400</b>	<b>1.735.857</b>	<b>73.425</b>	<b>707</b>	<b>1.715</b>	<b>2.269</b>	<b>652</b>	<b>1.103</b>	<b>5.772</b>	<b>34.373</b>	<b>2.894</b>	<b>6.438</b>	<b>0</b>	<b>7.855</b>	<b>2.063</b>	<b>4.547</b>	<b>1.045</b>	<b>1.992</b>	<b>4.787</b>	<b>18.283</b>
5 a 14 años	283.121	262.876	12.280	100	345	441	99	188	941	6.228	448	787	0	1.071	311	745	157	419	553	7.026
15 a 29 años	475.841	445.130	25.081	269	534	713	243	408	2.106	9.383	1.274	3.206	0	3.319	751	1.809	462	604	1.357	3.555
30 a 44 años	408.766	382.797	20.945	181	512	701	200	304	1.711	10.661	631	1.417	0	1.926	583	1.299	220	599	1.766	2.812
45 a 59 años	373.720	360.924	9.307	108	248	298	73	144	623	4.731	340	631	0	881	279	523	151	277	699	2.502
60 a 74 años	207.476	201.243	4.247	39	61	93	28	45	255	2.545	142	282	0	447	79	121	46	64	341	1.501
75 años o más	85.476	82.887	1.565	10	15	23	9	14	136	825	59	115	0	211	60	50	9	29	71	887
<b>Hombres</b>	<b>886.786</b>	<b>836.501</b>	<b>37.488</b>	<b>368</b>	<b>912</b>	<b>1.221</b>	<b>364</b>	<b>535</b>	<b>3.202</b>	<b>17.161</b>	<b>1.522</b>	<b>3.279</b>	<b>0</b>	<b>3.891</b>	<b>1.038</b>	<b>2.374</b>	<b>584</b>	<b>1.037</b>	<b>2.521</b>	<b>9.197</b>
5 a 14 años	144.434	134.000	6.378	51	178	240	52	75	469	3.265	243	399	0	547	155	400	93	211	280	3.578
15 a 29 años	237.277	221.552	12.829	146	292	361	129	196	1.237	4.679	665	1.624	0	1.632	382	912	269	305	708	1.805
30 a 44 años	194.994	181.485	10.892	92	274	387	110	157	973	5.426	331	733	0	983	298	692	107	329	920	1.437
45 a 59 años	179.080	172.341	4.908	58	131	170	53	81	354	2.390	189	354	0	446	151	290	89	152	410	1.268
60 a 74 años	95.995	93.067	1.957	18	32	53	15	21	121	1.135	71	134	0	206	35	67	21	28	175	734
75 años o más	35.006	34.056	524	3	5	10	5	5	48	266	23	35	0	77	17	13	5	12	28	375
<b>Mujeres</b>	<b>947.614</b>	<b>899.356</b>	<b>35.937</b>	<b>339</b>	<b>803</b>	<b>1.048</b>	<b>288</b>	<b>568</b>	<b>2.570</b>	<b>17.212</b>	<b>1.372</b>	<b>3.159</b>	<b>0</b>	<b>3.964</b>	<b>1.025</b>	<b>2.173</b>	<b>461</b>	<b>955</b>	<b>2.266</b>	<b>9.086</b>
5 a 14 años	188.687	128.876	5.902	49	167	201	47	113	472	2.963	205	388	0	524	156	345	64	208	273	3.448
15 a 29 años	238.564	223.578	12.252	123	242	352	114	212	869	4.704	609	1.582	0	1.687	369	897	193	299	649	1.750
30 a 44 años	213.772	201.312	10.053	89	238	314	90	147	738	5.235	300	684	0	943	285	607	113	270	846	1.375
45 a 59 años	194.640	188.583	4.399	50	117	128	20	63	269	2.341	151	277	0	435	128	233	62	125	289	1.234
60 a 74 años	111.481	108.176	2.290	21	29	40	13	24	134	1.410	71	148	0	241	44	54	25	36	166	767
75 años o más	50.470	48.831	1.041	7	10	13	4	9	88	559	36	80	0	134	43	37	4	17	43	512

CONTINUA ▶













REGIÓN DE RESIDENCIA HABITUAL ACTUAL, SEXO Y GRANDES GRUPOS DE EDAD	Población de 5 años o más	No migrantes	Total de migrantes internos	REGIÓN DE RESIDENCIA HABITUAL EN ABRIL DE 2007												Pais extranjero	No declarado			
				Arica y Parnacota	Tarapacá	Antofagasta	Atacama	Coquimbo	Valparaíso	Metropolitana de Santiago	Libertador General Bernardo O'Higgins	Maule	Biobío	La Araucanía	Los Ríos			Los Lagos	Aysén del General Carlos Ibáñez del Campo	Magallanes y de la Antártica Chilena
<b>MAGALLANES Y DE LA ANTÁRTICA CHILENA</b>																				
<b>Ambos sexos</b>	<b>148.594</b>	<b>130.624</b>	<b>15.225</b>	<b>96</b>	<b>158</b>	<b>303</b>	<b>70</b>	<b>141</b>	<b>3.726</b>	<b>3.510</b>	<b>196</b>	<b>331</b>	<b>1.846</b>	<b>765</b>	<b>616</b>	<b>2.964</b>	<b>503</b>	<b>0</b>	<b>1.180</b>	<b>1.369</b>
5 a 14 años	22.299	18.711	2.859	23	38	68	16	22	955	557	42	61	393	120	78	413	73	0	130	563
15 a 29 años	35.180	29.365	5.165	31	29	72	22	43	935	1.293	55	123	625	320	261	1.185	171	0	370	219
30 a 44 años	34.933	29.125	5.144	28	59	129	25	53	1.479	1.167	60	107	645	217	176	834	165	0	406	204
45 a 59 años	32.319	30.449	1.487	10	27	27	6	17	269	359	29	27	136	71	73	362	74	0	168	188
60 a 74 años	17.009	16.382	405	3	4	7	1	5	66	93	7	10	34	30	23	111	11	0	91	118
75 años o más	6.854	6.592	165	1	1	0	0	1	22	41	3	3	13	7	5	59	9	0	15	77
<b>Hombres</b>	<b>74.723</b>	<b>65.105</b>	<b>8.244</b>	<b>50</b>	<b>82</b>	<b>167</b>	<b>37</b>	<b>77</b>	<b>1.947</b>	<b>1.924</b>	<b>107</b>	<b>166</b>	<b>967</b>	<b>408</b>	<b>340</b>	<b>1.685</b>	<b>287</b>	<b>0</b>	<b>543</b>	<b>729</b>
5 a 14 años	11.407	9.583	1.430	13	16	34	7	11	505	255	22	22	193	69	45	202	36	0	66	315
15 a 29 años	18.180	14.915	2.957	18	14	34	11	24	499	825	35	70	335	181	140	681	90	0	152	119
30 a 44 años	17.780	14.680	2.790	13	30	74	15	31	771	606	32	55	353	108	100	502	100	0	177	105
45 a 59 años	16.353	15.309	836	4	20	20	3	10	138	187	14	16	67	38	42	228	49	0	94	98
60 a 74 años	8.325	8.027	177	1	2	5	1	1	25	31	4	2	16	7	12	63	7	0	48	66
75 años o más	2.678	2.591	54	1	0	0	0	0	9	20	0	1	3	5	1	9	5	0	6	26
<b>Mujeres</b>	<b>73.871</b>	<b>65.519</b>	<b>6.981</b>	<b>46</b>	<b>76</b>	<b>136</b>	<b>33</b>	<b>64</b>	<b>1.779</b>	<b>1.586</b>	<b>89</b>	<b>165</b>	<b>879</b>	<b>357</b>	<b>276</b>	<b>1.279</b>	<b>216</b>	<b>0</b>	<b>637</b>	<b>640</b>
5 a 14 años	10.892	9.128	1.429	10	22	34	9	11	450	302	20	39	200	51	33	211	37	0	64	248
15 a 29 años	17.000	14.450	2.208	13	15	38	11	19	436	468	20	53	290	139	121	504	81	0	218	100
30 a 44 años	17.153	14.445	2.354	15	29	55	10	22	708	561	28	52	292	109	76	332	65	0	229	99
45 a 59 años	15.966	15.140	651	6	7	7	3	7	131	172	15	11	69	33	31	134	25	0	74	90
60 a 74 años	8.684	8.355	228	2	2	2	0	4	41	62	3	8	18	23	11	48	4	0	43	52
75 años o más	4.176	4.001	111	0	1	0	0	1	13	21	3	2	10	2	4	50	4	0	9	51



**CUADRO 2.2: POBLACIÓN NACIDA EN EL EXTRANJERO, POR SEXO, SEGÚN CONTINENTE Y PAÍS DE NACIMIENTO**

CONTINENTE Y PAÍS DE NACIMIENTO	POBLACIÓN NACIDA EN EL EXTRANJERO	HOMBRES	MUJERES
<b>TOTAL</b>	<b>339.536</b>	<b>159.917</b>	<b>179.619</b>
<b>América del Norte</b>	<b>16.838</b>	<b>8.698</b>	<b>8.140</b>
Canadá	2.049	1.088	961
Estados Unidos de América	11.064	5.803	5.261
México	3.718	1.804	1.914
Otros Países	7	3	4
<b>América Central</b>	<b>19.388</b>	<b>9.261</b>	<b>10.127</b>
Costa Rica	748	344	404
Cuba	4.204	2.227	1.977
El Salvador	7.207	3.485	3.722
Guatemala	490	224	266
Haití	1.675	1.108	567
Honduras	426	193	233
Nicaragua	391	165	226
Panamá	646	317	329
Puerto Rico	239	116	123
República Dominicana	3.255	1.029	2.226
Otros Países	107	53	54
<b>América del Sur</b>	<b>254.386</b>	<b>115.469</b>	<b>138.917</b>
Argentina	57.019	28.194	28.825
Bolivia	25.151	10.974	14.177
Brasil	9.806	4.225	5.581
Colombia	27.411	11.921	15.490
Ecuador	16.357	7.485	8.872
Paraguay	2.692	1.085	1.607
Perú	103.624	45.585	58.039
Uruguay	4.400	2.355	2.045
Venezuela	7.897	3.631	4.266
Otros países	29	14	15
<b>Europa</b>	<b>35.716</b>	<b>19.023</b>	<b>16.693</b>
Alemania	5.415	2.766	2.649
Austria	429	221	208
Bélgica	989	517	472
Bulgaria	99	52	47
Croacia	309	165	144
Dinamarca	252	133	119
Escocia	203	120	83
España	11.068	6.089	4.979
Finlandia	178	99	79
Francia	3.982	2.155	1.827
Grecia	198	104	94
Holanda	735	432	303
Hungría	259	110	149
Irlanda	142	71	71
Italia	3.690	2.059	1.631
Noruega	436	239	197
Polonia	371	125	246
Portugal	314	199	115

CONTINÚA ▶

**CUADRO 2.2: POBLACIÓN NACIDA EN EL EXTRANJERO, POR SEXO, SEGÚN CONTINENTE Y PAÍS DE NACIMIENTO**

CONTINENTE Y PAÍS DE NACIMIENTO	POBLACIÓN NACIDA EN EL EXTRANJERO	HOMBRES	MUJERES
Reino Unido	2.014	1.154	860
República Checa	92	40	52
Rumania	393	173	220
Rusia	776	295	481
Suiza	1.181	637	544
Suecia	1.335	683	652
Otros países	856	385	471
<b>Asia</b>	<b>9.676</b>	<b>5.583</b>	<b>4.093</b>
Arabia Saudita	36	24	12
China	3.491	2.002	1.489
Corea del Norte	450	234	216
Corea del Sur	303	154	149
Filipinas	158	58	100
India	950	605	345
Indonesia	116	48	68
Irak	116	67	49
Irán	108	74	34
Israel	588	316	272
Japón	861	490	371
Jordania	119	71	48
Líbano	234	152	82
Pakistán	419	326	93
Singapur	49	20	29
Siria	322	183	139
Taiwán	779	402	377
Turquía	318	211	107
Otros Países	259	146	113
<b>África</b>	<b>1.279</b>	<b>706</b>	<b>573</b>
Argelia	68	34	34
Egipto	104	68	36
Marruecos	116	78	38
Sudáfrica	429	228	201
Otros países	562	298	264
<b>Oceanía</b>	<b>1.474</b>	<b>805</b>	<b>669</b>
Australia	1.178	638	540
Nueva Zelanda	246	137	109
Otros países	50	30	20
<b>Ignorado</b>	<b>779</b>	<b>372</b>	<b>407</b>

**CUADRO 3.1: POBLACIÓN FEMENINA DE 15 AÑOS O MÁS CON FECUNDIDAD DECLARADA, POR NÚMERO TOTAL DE HIJOS NACIDOS VIVOS Y PROMEDIO DE HIJOS POR MUJER, SEGÚN GRUPO DE EDAD DE LA MADRE**

GRUPOS DE EDAD DE LA MADRE	Población femenina de 15 años o más	Fecundidad no declarada	FECUNDIDAD DECLARADA				
			Total	Sin hijos	Con hijos	Hijos nacidos vivos	
						Número	Promedio de hijos por mujer
<b>TOTAL PAÍS</b>	<b>6.773.189</b>	<b>1.100.743</b>	<b>5.672.446</b>	<b>1.151.143</b>	<b>4.521.303</b>	<b>12.606.225</b>	<b>2,20</b>
15 a 19 años	672.290	347.367	324.923	254.456	70.467	118.682	0,37
20 a 24 años	720.103	262.189	457.914	256.396	201.518	296.575	0,65
25 a 29 años	617.486	132.569	484.917	175.162	309.755	519.595	1,07
30 a 34 años	597.701	75.428	522.273	106.248	416.025	816.830	1,56
35 a 39 años	601.512	52.717	548.795	62.902	485.893	1.106.257	2,02
40 a 44 años	604.114	44.196	559.918	47.100	512.818	1.296.308	2,32
45 a 49 años	604.093	38.195	565.898	43.846	522.052	1.397.177	2,47
50 años o más	2.355.890	148.082	2.207.808	205.033	2.002.775	7.054.801	3,20

**CUADRO 3.2: POBLACIÓN FEMENINA DE 15 AÑOS O MÁS, CON FECUNDIDAD Y SOBREVIVENCIA DECLARADA, POR NÚMERO TOTAL DE HIJOS NACIDOS VIVOS TENIDOS, HIJOS SOBREVIVIENTES E HIJOS MUERTOS, SEGÚN GRUPO DE EDAD DE LA MADRE**

GRUPO DE EDAD DE LA MADRE	Población femenina de 15 años o más	Fecundidad y/o sobrevivencia no declarada	FECUNDIDAD Y SOBREVIVENCIA DECLARADA			
			Con hijos	Número de hijos		
				Nacidos vivos	Sobrevivientes	Muertos
<b>TOTAL PAÍS</b>	<b>6.773.189</b>	<b>2.263.876</b>	<b>4.509.313</b>	<b>12.568.539</b>	<b>11.859.207</b>	<b>709.332</b>
15 a 19 años	672.290	603.372	68.918	113.200	107.093	6.107
20 a 24 años	720.103	520.371	199.732	290.946	281.945	9.001
25 a 29 años	617.486	309.086	308.400	515.347	504.654	10.693
30 a 34 años	597.701	182.821	414.880	813.661	798.304	15.357
35 a 39 años	601.512	116.534	484.978	1.103.781	1.081.246	22.535
40 a 44 años	604.114	92.197	511.917	1.293.681	1.262.464	31.217
45 a 49 años	604.093	82.877	521.216	1.394.826	1.355.166	39.660
50 años o más	2.355.890	356.618	1.999.272	7.043.097	6.468.335	574.762

**CUADRO 3.3: POBLACIÓN FEMENINA DE 15 AÑOS O MÁS, POR ESTADO CIVIL ACTUAL, GRUPO DE EDAD DE LA MADRE Y NÚMERO DE HIJOS NACIDOS VIVOS**

GRUPO DE EDAD DE LA MADRE Y NÚMERO DE HIJOS NACIDOS VIVOS	Población femenina de 15 años o más		Soltera		Casada		Divorciada		Viuda		Anulada	
	Económicamente activo	No económicamente activo	Económicamente activo	No económicamente activo	Económicamente activo	No económicamente activo	Económicamente activo	No económicamente activo	Económicamente activo	No económicamente activo	Económicamente activo	No económicamente activo
<b>TOTAL PAÍS</b>	<b>2.870.827</b>	<b>3.902.362</b>	<b>1.404.198</b>	<b>1.645.534</b>	<b>1.237.899</b>	<b>1.702.016</b>	<b>128.686</b>	<b>61.463</b>	<b>77.179</b>	<b>476.088</b>	<b>22.865</b>	<b>17.261</b>
0 hijo	527.125	624.018	430.120	538.019	85.341	57.332	7.411	2.603	2.854	25.007	1.399	1.057
1 hijo	581.089	442.128	337.713	232.985	205.239	166.367	24.160	6.619	9.006	33.578	4.971	2.579
2 hijos	685.388	722.001	190.993	154.592	425.532	481.178	41.277	14.974	20.426	66.905	7.160	4.352
3 hijos	415.556	619.542	84.223	81.249	278.093	439.215	28.968	15.336	19.476	79.854	4.796	3.888
4 hijos	162.971	334.919	32.503	36.252	105.873	223.806	12.009	8.541	10.606	64.330	1.980	1.990
5 hijos	58.261	174.399	12.424	17.026	35.915	105.334	4.068	4.158	5.204	46.886	650	995
6 hijos	22.497	99.038	5.307	8.861	12.940	53.725	1.414	1.853	2.589	34.119	247	480
7 hijos	9.977	61.643	2.611	4.797	5.353	30.234	566	1.032	1.344	25.336	103	244
8 hijos	4.211	40.248	1.132	2.658	2.179	17.978	213	523	657	18.954	30	135
9 hijos	4.668	30.336	1.271	2.108	2.610	13.292	285	445	460	14.398	42	93
10 o más hijos	2.275	50.156	770	2.261	943	16.671	80	426	462	30.700	20	98
No declarado	396.809	703.934	305.131	564.726	77.881	96.884	8.235	4.953	4.095	36.021	1.467	1.350
<b>15 a 19 años</b>	<b>68.434</b>	<b>603.856</b>	<b>66.377</b>	<b>598.593</b>	<b>1.847</b>	<b>4.814</b>	<b>90</b>	<b>115</b>	<b>107</b>	<b>314</b>	<b>13</b>	<b>20</b>
0 hijo	23.878	230.578	23.469	229.600	382	920	12	30	15	25	0	3
1 hijo	7.994	40.249	7.566	38.840	403	1.383	17	4	8	19	0	3
2 hijos	1.673	9.701	1.399	9.199	250	457	9	7	12	32	3	6
3 hijos	712	4.509	574	4.246	106	202	15	14	14	47	3	0
4 hijos	282	1.995	228	1.845	39	117	7	1	7	31	1	1
5 hijos	145	955	120	883	18	45	3	0	4	27	0	0
6 hijos	98	755	82	702	9	32	3	1	4	19	0	1
7 hijos	58	425	42	389	10	21	1	0	5	15	0	0
8 hijos	36	242	30	225	4	6	0	0	2	11	0	0
9 hijos	23	235	18	226	2	6	0	0	3	3	0	0
10 o más hijos	57	323	38	287	6	10	0	0	13	25	0	1
No declarado	33.478	313.889	32.811	312.151	618	1.615	23	58	20	60	6	5
<b>20 a 24 años</b>	<b>284.680</b>	<b>435.423</b>	<b>262.379</b>	<b>401.347</b>	<b>21.644</b>	<b>33.347</b>	<b>405</b>	<b>288</b>	<b>198</b>	<b>406</b>	<b>54</b>	<b>35</b>
0 hijo	97.977	158.419	92.466	154.106	5.429	4.240	53	36	21	31	8	6
1 hijo	61.858	77.304	53.729	63.970	7.967	13.205	106	69	40	49	16	11
2 hijos	16.042	29.316	12.788	21.571	3.125	7.625	86	58	31	56	12	6
3 hijos	3.544	7.185	2.845	5.369	655	1.726	25	21	16	68	3	1
4 hijos	1.065	1.814	913	1.424	123	345	12	10	15	33	2	2

CONTINÚA ▶

**CUADRO 3.3: POBLACIÓN FEMENINA DE 15 AÑOS O MÁS, POR ESTADO CIVIL ACTUAL (LEGAL) Y SITUACIÓN LABORAL ACTUAL, GRUPO DE EDAD DE LA MADRE Y NÚMERO DE HIJOS NACIDOS VIVOS**

GRUPO DE EDAD DE LA MADRE Y NÚMERO DE HIJOS NACIDOS VIVOS	Población femenina de 15 años o más		Soltera		Casada		Divorciada		Viuda		Anulada	
	Económicamente activo	No económicamente activo	Económicamente activo	No económicamente activo	Económicamente activo	No económicamente activo	Económicamente activo	No económicamente activo	Económicamente activo	No económicamente activo	Económicamente activo	No económicamente activo
5 hijos	445	698	382	569	52	102	4	6	7	21	0	0
6 hijos	286	524	252	447	26	52	1	0	7	25	0	0
7 hijos	203	333	182	256	16	56	1	2	4	19	0	0
8 hijos	108	146	99	124	7	14	0	0	2	8	0	0
9 hijos	113	209	104	171	7	26	0	0	2	12	0	0
10 o más hijos	128	197	114	167	8	10	2	0	4	20	0	0
No declarado	102.911	159.278	98.505	153.173	4.229	5.946	115	86	49	64	13	9
<b>25 a 29 años</b>	<b>389.660</b>	<b>227.826</b>	<b>301.996</b>	<b>152.196</b>	<b>83.374</b>	<b>73.688</b>	<b>3.301</b>	<b>1.379</b>	<b>695</b>	<b>468</b>	<b>294</b>	<b>95</b>
0 hijo	133.159	42.003	112.458	36.715	20.134	5.153	468	110	64	21	35	4
1 hijo	103.266	59.077	73.250	37.127	28.702	21.533	1.049	319	177	78	88	20
2 hijos	48.898	55.790	29.349	28.094	18.516	27.136	788	408	175	120	70	32
3 hijos	13.017	18.806	7.850	9.128	4.760	9.337	305	239	77	82	25	20
4 hijos	2.838	4.311	1.816	2.207	910	2.004	75	69	28	28	9	3
5 hijos	782	1.049	559	614	187	393	19	18	16	23	1	1
6 hijos	372	321	276	194	81	112	6	4	9	11	0	0
7 hijos	276	179	203	108	63	55	2	2	8	13	0	1
8 hijos	126	77	98	58	18	13	4	0	6	6	0	0
9 hijos	198	150	133	80	55	63	6	1	4	6	0	0
10 o más hijos	138	84	108	59	19	15	1	0	10	10	0	0
No declarado	86.590	45.979	75.896	37.812	9.929	7.874	578	209	121	70	66	14
<b>30 a 34 años</b>	<b>391.651</b>	<b>206.050</b>	<b>225.432</b>	<b>85.313</b>	<b>151.462</b>	<b>115.913</b>	<b>11.902</b>	<b>3.551</b>	<b>1.882</b>	<b>1.012</b>	<b>973</b>	<b>261</b>
0 hijo	90.856	15.392	68.772	11.076	20.537	4.094	1.338	150	111	51	98	21
1 hijo	111.727	41.251	62.816	19.254	44.788	21.300	3.495	558	379	97	249	42
2 hijos	91.777	74.724	37.229	24.522	50.262	48.673	3.435	1.182	570	260	281	87
3 hijos	32.839	37.100	12.804	11.722	17.902	24.168	1.672	903	335	248	126	59
4 hijos	8.229	10.596	3.447	3.598	4.101	6.552	460	304	175	123	46	19
5 hijos	2.024	2.799	955	1.076	915	1.587	103	80	42	51	9	5
6 hijos	603	757	291	303	262	408	24	18	26	25	0	3
7 hijos	317	314	162	119	133	180	11	4	10	11	1	0
8 hijos	135	98	78	47	43	42	2	0	11	9	1	0
9 hijos	259	271	115	107	124	152	12	8	7	3	1	1
10 o más hijos	111	94	71	35	25	33	5	2	10	24	0	0
No declarado	52.774	22.654	38.692	13.454	12.370	8.724	1.345	342	206	110	161	24
<b>35 a 39 años</b>	<b>381.179</b>	<b>220.333</b>	<b>160.658</b>	<b>59.969</b>	<b>192.311</b>	<b>152.524</b>	<b>22.050</b>	<b>5.433</b>	<b>3.904</b>	<b>1.875</b>	<b>2.256</b>	<b>532</b>
0 hijo	52.072	10.830	38.735	7.046	11.216	3.538	1.746	174	187	50	188	22
1 hijo	88.221	29.121	44.099	10.754	37.315	17.567	5.510	581	705	160	592	59
2 hijos	120.933	79.831	33.751	16.825	78.100	60.793	7.253	1.575	1.169	502	660	136

CONTINÚA ▶

**CUADRO 3.3: POBLACIÓN FEMENINA DE 15 AÑOS O MÁS, POR ESTADO CIVIL ACTUAL, GRUPO DE EDAD DE LA MADRE Y NÚMERO DE HIJOS NACIDOS VIVOS**

GRUPO DE EDAD DE LA MADRE Y NÚMERO DE HIJOS NACIDOS VIVOS	Población femenina de 15 años o más		Soltera		Casada		Divorciada		Viuda		Anulada	
	Económicamente activo	No económicamente activo	Económicamente activo	No económicamente activo	Económicamente activo	No económicamente activo	Económicamente activo	No económicamente activo	Económicamente activo	No económicamente activo	Económicamente activo	No económicamente activo
3 hijos	58.947	54.380	15.188	10.617	38.356	41.541	4.066	1.585	935	492	402	145
4 hijos	18.014	19.372	5.215	4.372	10.916	13.891	1.405	761	347	278	131	70
5 hijos	4.918	5.846	1.675	1.530	2.761	3.945	323	246	128	95	31	30
6 hijos	1.497	1.899	536	574	790	1.192	103	59	58	66	10	8
7 hijos	589	731	248	207	290	465	19	23	30	34	2	2
8 hijos	190	276	81	79	89	179	12	5	7	13	1	0
9 hijos	482	428	179	105	258	301	34	10	9	11	2	1
10 o más hijos	100	118	35	42	48	60	5	1	12	13	0	2
No declarado	35.216	17.501	20.916	7.818	12.172	9.052	1.574	413	317	161	237	57
<b>40 a 44 años</b>	<b>365.962</b>	<b>237.152</b>	<b>121.183</b>	<b>47.862</b>	<b>208.935</b>	<b>178.980</b>	<b>25.727</b>	<b>6.024</b>	<b>7.438</b>	<b>3.499</b>	<b>3.679</b>	<b>787</b>
0 hijo	36.426	10.674	26.689	6.573	7.947	3.834	1.310	156	253	80	227	31
1 hijo	66.109	24.241	30.646	7.764	28.427	15.477	5.045	621	1.067	310	924	69
2 hijos	120.371	76.967	25.865	11.158	82.352	63.335	8.688	1.503	2.322	794	1.144	177
3 hijos	74.852	64.985	14.216	8.583	52.221	53.410	5.853	1.806	1.851	959	711	227
4 hijos	27.912	27.894	5.982	4.367	18.357	21.835	2.365	959	923	600	285	133
5 hijos	8.535	9.823	2.170	1.874	5.273	7.221	679	381	326	297	87	50
6 hijos	2.750	3.357	811	716	1.570	2.364	193	112	147	143	29	22
7 hijos	1.089	1.403	345	338	606	953	61	48	66	59	11	5
8 hijos	371	537	121	138	207	350	20	19	22	28	1	2
9 hijos	614	624	167	118	365	466	45	21	28	17	9	2
10 o más hijos	171	213	73	60	73	134	6	4	19	14	0	1
No declarado	27.762	16.434	14.098	6.173	11.537	9.601	1.462	394	414	198	251	68
<b>45 a 49 años</b>	<b>341.656</b>	<b>262.437</b>	<b>96.661</b>	<b>45.376</b>	<b>206.233</b>	<b>201.239</b>	<b>24.252</b>	<b>6.698</b>	<b>10.185</b>	<b>8.001</b>	<b>4.325</b>	<b>1.123</b>
0 hijo	30.223	13.623	21.820	8.598	6.902	4.563	963	177	296	236	242	49
1 hijo	53.206	24.491	23.962	7.554	23.167	15.499	3.764	658	1.294	646	1.019	134
2 hijos	109.868	77.880	20.055	8.929	76.973	65.054	8.395	1.728	3.085	1.898	1.360	271
3 hijos	77.951	73.143	11.855	7.188	56.380	61.668	6.127	1.893	2.685	2.087	904	307
4 hijos	31.679	34.533	5.596	3.891	21.773	28.038	2.564	1.092	1.350	1.363	396	149
5 hijos	10.998	12.826	2.204	1.802	7.201	9.838	878	429	590	686	125	71
6 hijos	3.741	4.809	918	774	2.319	3.545	243	167	214	294	47	29
7 hijos	1.449	2.001	357	345	871	1.417	123	75	85	154	13	10
8 hijos	507	902	129	180	310	633	24	23	41	62	3	4
9 hijos	737	750	178	114	471	563	45	22	40	48	3	3
10 o más hijos	201	380	77	89	103	235	9	5	7	48	5	3
No declarado	21.096	17.099	9.510	5.912	9.763	10.186	1.117	429	498	479	208	93

**CUADRO 3.3: POBLACIÓN FEMENINA DE 15 AÑOS O MÁS, POR ESTADO CIVIL ACTUAL (LEGAL) Y SITUACIÓN LABORAL ACTUAL, GRUPO DE EDAD DE LA MADRE Y NÚMERO DE HIJOS NACIDOS VIVOS**

GRUPO DE EDAD DE LA MADRE Y NÚMERO DE HIJOS NACIDOS VIVOS	Población femenina de 15 años o más		Soltera		Casada		Divorciada		Viuda		Anulada	
	Económicamente activo	No económicamente activo	Económicamente activo	No económicamente activo	Económicamente activo	No económicamente activo	Económicamente activo	No económicamente activo	Económicamente activo	No económicamente activo	Económicamente activo	No económicamente activo
50 años o más	646.605	1.709.285	169.512	254.878	372.093	941.511	40.959	37.975	52.770	460.513	11.271	14.408
0 hijo	62.534	142.499	45.711	84.305	12.794	30.990	1.521	1.770	1.907	24.513	601	921
1 hijo	88.708	146.394	41.645	47.722	34.470	60.403	5.174	3.809	5.336	32.219	2.083	2.241
2 hijos	175.826	317.792	30.557	34.294	115.954	208.105	12.623	8.513	13.062	63.243	3.630	3.637
3 hijos	153.694	359.434	18.891	24.396	107.713	247.163	10.905	8.875	13.563	75.871	2.622	3.129
4 hijos	72.952	234.404	9.306	14.548	49.654	151.024	5.121	5.345	7.761	61.874	1.110	1.613
5 hijos	30.414	140.403	4.359	8.678	19.508	82.203	2.059	2.998	4.091	45.686	397	838
6 hijos	13.150	86.616	2.141	5.151	7.883	46.020	841	1.492	2.124	33.536	161	417
7 hijos	5.996	56.257	1.072	3.035	3.364	27.087	348	878	1.136	25.031	76	226
8 hijos	2.738	37.970	496	1.807	1.501	16.741	151	476	566	18.817	24	129
9 hijos	2.242	27.669	377	1.187	1.328	11.715	143	383	367	14.298	27	86
10 o más hijos	1.369	48.747	254	1.522	661	16.174	52	414	387	30.546	15	91
No declarado	36.982	111.100	14.703	28.233	17.263	43.886	2.021	3.022	2.470	34.879	525	1.080





**CUADRO 4.1: POBLACIÓN DE 10 AÑOS Y MÁS, POR CONDICIÓN DE ALFABETISMO, PORCENTAJE Y SEXO, SEGÚN GRUPO DE EDAD**

GRUPO DE EDAD	POBLACIÓN DE 10 AÑOS O MÁS			CONDICIÓN DE ALFABETISMO			CONDICIÓN DE ALFABETISMO			PORCENTAJE DE ALFABETISMO		
				Alfabeta			Analfabeta					
	Ambos sexos	Hombres	Mujeres	Ambos sexos	Hombres	Mujeres	Ambos sexos	Hombres	Mujeres	Ambos sexos	Hombres	Mujeres
<b>TOTAL PAÍS</b>	<b>14.287.502</b>	<b>6.906.407</b>	<b>7.381.095</b>	<b>13.968.074</b>	<b>6.757.285</b>	<b>7.210.789</b>	<b>319.428</b>	<b>149.122</b>	<b>170.306</b>	<b>97,76</b>	<b>97,84</b>	<b>97,69</b>
10 a 14 años	1.241.622	633.716	607.906	1.207.240	615.924	591.316	34.382	17.792	16.590	97,23	97,19	97,27
15 a 19 años	1.370.314	698.024	672.290	1.360.111	692.108	668.003	10.203	5.916	4.287	99,26	99,15	99,36
20 a 24 años	1.454.305	734.202	720.103	1.443.923	728.189	715.734	10.382	6.013	4.369	99,29	99,18	99,39
25 a 29 años	1.224.217	606.731	617.486	1.214.987	601.449	613.538	9.230	5.282	3.948	99,25	99,13	99,36
30 a 34 años	1.172.444	574.743	597.701	1.162.175	568.982	593.193	10.269	5.761	4.508	99,12	99,00	99,25
35 a 39 años	1.167.657	566.145	601.512	1.156.787	560.180	596.607	10.870	5.965	4.905	99,07	98,95	99,18
40 a 44 años	1.164.657	560.543	604.114	1.150.224	552.861	597.363	14.433	7.682	6.751	98,76	98,63	98,88
45 a 49 años	1.162.156	558.063	604.093	1.144.332	548.794	595.538	17.824	9.269	8.555	98,47	98,34	98,58
50 a 54 años	1.073.107	510.747	562.360	1.053.732	501.010	552.722	19.375	9.737	9.638	98,19	98,09	98,29
55 a 59 años	847.711	403.768	443.943	828.624	394.898	433.726	19.087	8.870	10.217	97,75	97,80	97,70
60 a 64 años	689.551	321.739	367.812	665.139	311.256	353.883	24.412	10.483	13.929	96,46	96,74	96,21
65 a 69 años	570.161	263.055	307.106	539.724	249.981	289.743	30.437	13.074	17.363	94,66	95,03	94,35
70 a 74 años	429.934	190.894	239.040	398.055	177.385	220.670	31.879	13.509	18.370	92,59	92,92	92,32
75 a 79 años	307.456	131.701	175.755	279.037	119.845	159.192	28.419	11.856	16.563	90,76	91,00	90,58
80 a 84 años	234.579	92.638	141.941	209.691	82.733	126.958	24.888	9.905	14.983	89,39	89,31	89,44
85 a 89 años	115.046	40.798	74.248	100.072	35.442	64.630	14.974	5.356	9.618	86,98	86,87	87,05
90 a 94 años	45.251	14.174	31.077	39.327	12.196	27.131	5.924	1.978	3.946	86,91	86,04	87,30
95 a 99 años	15.069	4.200	10.869	13.076	3.635	9.441	1.993	565	1.428	86,77	86,55	86,86
100 a 104 años	1.953	444	1.509	1.578	348	1.230	375	96	279	80,80	78,38	81,51
105 años o más	312	82	230	240	69	171	72	13	59	76,92	84,15	74,35

**CUADRO 4.2: POBLACIÓN TOTAL, POR GRUPO DE EDAD, SEGÚN SEXO, NIVEL DE INSTRUCCIÓN Y ÚLTIMO CURSO APROBADO**

SEXO, NIVEL DE INSTRUCCIÓN Y ÚLTIMO CURSO APROBADO	POBLACIÓN TOTAL	GRUPO DE EDAD								
		0 a 4 años	5 años	6 a 14 años	15 a 19 años	20 a 24 años	25 a 29 años	30 a 39 años	40 a 49 años	50 años o más
<b>TOTAL PAÍS</b>										
<b>Ambos sexos</b>	<b>16.634.603</b>	<b>1.204.844</b>	<b>228.520</b>	<b>2.155.359</b>	<b>1.370.314</b>	<b>1.454.305</b>	<b>1.224.217</b>	<b>2.340.101</b>	<b>2.326.813</b>	<b>4.330.130</b>
<b>Nunca asistió</b>	<b>883.353</b>	<b>602.299</b>	<b>11.877</b>	<b>4.603</b>	<b>2.450</b>	<b>3.368</b>	<b>3.783</b>	<b>12.292</b>	<b>26.137</b>	<b>216.544</b>
<b>Jardín infantil/Sala cuna</b>	<b>357.041</b>	<b>351.413</b>	<b>0</b>	<b>2.041</b>	<b>352</b>	<b>374</b>	<b>311</b>	<b>684</b>	<b>615</b>	<b>1.251</b>
<b>Kínder/Pre-Kínder</b>	<b>426.576</b>	<b>185.256</b>	<b>204.917</b>	<b>32.119</b>	<b>438</b>	<b>384</b>	<b>390</b>	<b>730</b>	<b>774</b>	<b>1.568</b>
<b>Diferencial</b>	<b>151.768</b>	<b>65.876</b>	<b>11.726</b>	<b>20.504</b>	<b>12.092</b>	<b>9.981</b>	<b>7.119</b>	<b>11.512</b>	<b>8.445</b>	<b>4.513</b>
<b>Básica, Primaria o Preparatoria</b>	<b>5.286.801</b>	<b>0</b>	<b>0</b>	<b>2.001.064</b>	<b>111.833</b>	<b>92.844</b>	<b>103.760</b>	<b>363.964</b>	<b>608.064</b>	<b>2.005.272</b>
0 año	358.628	0	0	339.872	921	419	525	1.360	2.564	12.967
1 año	361.944	0	0	281.861	2.011	1.024	1.259	3.997	9.073	62.719
2 años	417.393	0	0	254.136	2.292	1.590	2.171	7.438	18.389	131.377
3 años	529.109	0	0	234.129	2.491	2.114	3.364	13.960	34.563	238.488
4 años	589.583	0	0	232.332	4.106	4.687	6.414	24.432	54.592	263.020
5 años	506.855	0	0	223.620	6.795	5.428	7.509	28.364	54.530	180.609
6 años	1.005.977	0	0	208.911	14.693	9.529	12.237	50.243	90.855	619.509
7 años	490.692	0	0	194.151	30.474	12.008	12.068	43.616	67.089	131.286
8 años	1.026.620	0	0	32.052	48.050	56.045	58.213	190.554	276.409	365.297
<b>Media Científico Humanista o Humanidades</b>	<b>4.218.724</b>	<b>0</b>	<b>0</b>	<b>76.038</b>	<b>757.494</b>	<b>403.570</b>	<b>352.263</b>	<b>745.750</b>	<b>811.508</b>	<b>1.072.101</b>
0 año	156.070	0	0	76.038	52.347	4.671	2.640	6.134	7.320	6.920
1 año	581.674	0	0	0	226.604	34.626	25.068	61.683	80.008	153.685
2 años	892.281	0	0	0	202.115	57.501	45.594	104.650	127.969	354.452
3 años	435.114	0	0	0	167.409	33.832	24.152	54.803	75.814	79.104
4 años	2.153.585	0	0	0	109.019	272.940	254.809	518.480	520.397	477.940
<b>Media Técnico Profesional, Comercial, Industrial o Normalista</b>	<b>1.636.599</b>	<b>0</b>	<b>0</b>	<b>18.990</b>	<b>291.085</b>	<b>230.958</b>	<b>193.118</b>	<b>326.553</b>	<b>277.266</b>	<b>298.629</b>
0 año	37.087	0	0	18.990	13.709	1.139	563	972	884	830
1 año	110.869	0	0	0	58.037	5.954	3.823	8.253	8.150	26.652
2 años	202.137	0	0	0	70.695	10.930	8.064	17.782	18.060	76.606
3 años	158.202	0	0	0	68.686	11.792	8.089	16.113	18.048	35.474
4 años	976.103	0	0	0	78.710	195.226	165.887	252.407	162.221	121.652
5 años	152.201	0	0	0	1.248	5.917	6.692	31.026	69.903	37.415
<b>Técnico de Nivel Superior</b>	<b>1.164.382</b>	<b>0</b>	<b>0</b>	<b>0</b>	<b>54.314</b>	<b>215.619</b>	<b>158.740</b>	<b>286.083</b>	<b>244.570</b>	<b>205.056</b>
0 año	83.681	0	0	0	33.310	29.180	9.372	7.194	2.854	1.771
1 año	163.866	0	0	0	21.004	52.808	23.186	27.431	20.362	19.075
2 años	388.754	0	0	0	0	74.592	53.734	99.647	88.605	72.176
3 años	356.193	0	0	0	0	44.752	51.179	102.846	88.585	68.831
4 años	171.888	0	0	0	0	14.287	21.269	48.965	44.164	43.203
<b>Profesional</b>	<b>2.312.205</b>	<b>0</b>	<b>0</b>	<b>0</b>	<b>140.256</b>	<b>493.076</b>	<b>377.736</b>	<b>519.405</b>	<b>303.353</b>	<b>478.379</b>
0 año	142.035	0	0	0	83.157	34.929	8.185	6.151	2.521	7.092
1 año	190.739	0	0	0	57.099	74.713	17.636	15.536	8.550	17.205
2 años	254.979	0	0	0	0	131.096	30.854	32.467	20.053	40.509
3 años	267.208	0	0	0	0	108.544	39.831	42.279	25.821	50.733
4 años	399.138	0	0	0	0	83.845	72.583	96.322	59.231	87.157
5 años	769.901	0	0	0	0	53.003	149.866	234.851	136.290	195.891
6 años	203.653	0	0	0	0	6.946	42.280	65.398	35.578	53.451
7 años	52.927	0	0	0	0	0	11.830	15.922	8.896	16.279
8 años	31.625	0	0	0	0	0	4.671	10.479	6.413	10.062

CONTINUA ►



**CUADRO 4.2: POBLACIÓN TOTAL, POR GRUPO DE EDAD, SEGÚN SEXO, NIVEL DE INSTRUCCIÓN Y ÚLTIMO CURSO APROBADO**

SEXO, NIVEL DE INSTRUCCIÓN Y ÚLTIMO CURSO APROBADO	POBLACIÓN TOTAL	GRUPO DE EDAD								
		0 a 4 años	5 años	6 a 14 años	15 a 19 años	20 a 24 años	25 a 29 años	30 a 39 años	40 a 49 años	50 años o más
<b>Postítulo</b>	<b>76.739</b>	<b>0</b>	<b>0</b>	<b>0</b>	<b>0</b>	<b>2.081</b>	<b>11.969</b>	<b>29.691</b>	<b>16.520</b>	<b>16.478</b>
0 año	7.426	0	0	0	0	826	2.414	2.811	909	466
1 año	36.598	0	0	0	0	876	6.450	15.480	7.366	6.426
2 años	32.715	0	0	0	0	379	3.105	11.400	8.245	9.586
<b>Magíster</b>	<b>101.229</b>	<b>0</b>	<b>0</b>	<b>0</b>	<b>0</b>	<b>2.050</b>	<b>13.590</b>	<b>37.850</b>	<b>24.734</b>	<b>23.005</b>
0 año	5.772	0	0	0	0	741	1.790	2.128	761	352
1 año	19.294	0	0	0	0	948	4.417	7.902	3.505	2.522
2 años	62.996	0	0	0	0	361	6.449	24.066	16.930	15.190
3 años	13.167	0	0	0	0	0	934	3.754	3.538	4.941
<b>Doctorado</b>	<b>19.186</b>	<b>0</b>	<b>0</b>	<b>0</b>	<b>0</b>	<b>0</b>	<b>1.438</b>	<b>5.587</b>	<b>4.827</b>	<b>7.334</b>
0 año	829	0	0	0	0	0	348	270	130	81
1 año	1.529	0	0	0	0	0	411	503	286	329
2 años	3.256	0	0	0	0	0	341	859	821	1.235
3 años	4.403	0	0	0	0	0	232	1.062	1.072	2.037
4 años	5.579	0	0	0	0	0	106	1.725	1.460	2.288
5 años	3.590	0	0	0	0	0	0	1.168	1.058	1.364
<b>Hombres</b>	<b>8.101.890</b>	<b>613.397</b>	<b>116.444</b>	<b>1.099.358</b>	<b>698.024</b>	<b>734.202</b>	<b>606.731</b>	<b>1.140.888</b>	<b>1.118.606</b>	<b>1.974.240</b>
<b>Nunca asistió</b>	<b>429.598</b>	<b>305.071</b>	<b>6.057</b>	<b>2.463</b>	<b>1.367</b>	<b>1.887</b>	<b>2.136</b>	<b>6.799</b>	<b>13.428</b>	<b>90.390</b>
<b>Jardín infantil/Sala cuna</b>	<b>182.886</b>	<b>179.793</b>	<b>0</b>	<b>1.101</b>	<b>204</b>	<b>208</b>	<b>176</b>	<b>391</b>	<b>352</b>	<b>661</b>
<b>Kínder/Pre-Kínder</b>	<b>217.180</b>	<b>93.238</b>	<b>104.108</b>	<b>17.489</b>	<b>234</b>	<b>238</b>	<b>245</b>	<b>402</b>	<b>441</b>	<b>785</b>
<b>Diferencial</b>	<b>84.619</b>	<b>35.295</b>	<b>6.279</b>	<b>12.733</b>	<b>7.047</b>	<b>5.770</b>	<b>4.128</b>	<b>6.351</b>	<b>4.609</b>	<b>2.407</b>
<b>Básica, Primaria o Preparatoria</b>	<b>2.549.076</b>	<b>0</b>	<b>0</b>	<b>1.019.601</b>	<b>66.824</b>	<b>54.335</b>	<b>54.789</b>	<b>182.891</b>	<b>291.350</b>	<b>879.286</b>
0 año	180.296	0	0	171.511	524	266	298	740	1.350	5.607
1 año	179.806	0	0	142.689	1.117	654	764	2.322	4.784	27.476
2 años	203.129	0	0	129.384	1.295	961	1.281	4.219	9.519	56.470
3 años	249.910	0	0	118.858	1.483	1.344	2.002	7.892	17.672	100.659
4 años	281.877	0	0	119.942	2.501	2.836	3.529	13.001	26.544	113.524
5 años	241.138	0	0	115.494	4.310	3.417	4.107	13.879	24.300	75.631
6 años	461.562	0	0	107.023	9.251	5.699	6.139	22.956	40.797	269.697
7 años	237.819	0	0	98.240	18.475	6.944	5.923	19.498	29.730	59.009
8 años	513.539	0	0	16.460	27.868	32.214	30.746	98.384	136.654	171.213
<b>Media Científico Humanista o Humanidades</b>	<b>2.031.578</b>	<b>0</b>	<b>0</b>	<b>35.993</b>	<b>380.867</b>	<b>215.878</b>	<b>179.170</b>	<b>358.663</b>	<b>382.390</b>	<b>478.617</b>
0 año	79.283	0	0	35.993	29.137	2.639	1.381	3.194	3.651	3.288
1 año	286.155	0	0	0	113.912	19.758	13.461	31.610	39.987	67.427
2 años	438.819	0	0	0	101.489	32.790	24.743	53.279	62.503	164.015
3 años	212.394	0	0	0	81.675	18.425	12.903	27.800	37.475	34.116
4 años	1.014.927	0	0	0	54.654	142.266	126.682	242.780	238.774	209.771
<b>Media Técnico Profesional, Comercial, Industrial o Normalista</b>	<b>819.934</b>	<b>0</b>	<b>0</b>	<b>9.978</b>	<b>151.317</b>	<b>117.769</b>	<b>95.192</b>	<b>157.017</b>	<b>135.972</b>	<b>152.689</b>
0 año	20.089	0	0	9.978	7.857	599	273	511	457	414
1 año	57.031	0	0	0	31.016	3.211	1.974	4.047	4.093	12.690
2 años	105.141	0	0	0	36.877	5.855	4.231	8.890	9.241	40.047
3 años	80.418	0	0	0	35.112	5.961	4.025	8.127	9.262	17.931
4 años	495.566	0	0	0	39.799	99.212	81.637	122.688	85.659	66.571
5 años	61.689	0	0	0	656	2.931	3.052	12.754	27.260	15.036

**CUADRO 4.2: POBLACIÓN TOTAL, POR GRUPO DE EDAD, SEGÚN SEXO, NIVEL DE INSTRUCCIÓN Y ÚLTIMO CURSO APROBADO**

SEXO, NIVEL DE INSTRUCCIÓN Y ÚLTIMO CURSO APROBADO	POBLACIÓN TOTAL	GRUPO DE EDAD								
		0 a 4 años	5 años	6 a 14 años	15 a 19 años	20 a 24 años	25 a 29 años	30 a 39 años	40 a 49 años	50 años o más
<b>Técnico de Nivel Superior</b>	<b>523.239</b>	<b>0</b>	<b>0</b>	<b>0</b>	<b>24.827</b>	<b>100.193</b>	<b>74.410</b>	<b>128.950</b>	<b>103.829</b>	<b>91.030</b>
0 año	39.647	0	0	0	15.420	14.728	4.329	3.190	1.197	783
1 año	71.091	0	0	0	9.407	25.469	10.970	11.889	7.683	5.673
2 años	165.806	0	0	0	0	34.267	25.423	43.557	34.550	28.009
3 años	157.955	0	0	0	0	18.785	22.691	45.656	38.413	32.410
4 años	88.740	0	0	0	0	6.944	10.997	24.658	21.986	24.155
<b>Profesional</b>	<b>1.158.398</b>	<b>0</b>	<b>0</b>	<b>0</b>	<b>65.337</b>	<b>236.140</b>	<b>185.057</b>	<b>262.951</b>	<b>159.398</b>	<b>249.515</b>
0 año	67.797	0	0	0	38.931	18.004	4.260	3.287	1.303	2.012
1 año	94.864	0	0	0	26.406	37.453	9.261	8.296	4.549	8.899
2 años	128.607	0	0	0	0	63.364	16.036	17.347	10.835	21.025
3 años	135.414	0	0	0	0	51.555	21.153	22.772	14.125	25.809
4 años	194.621	0	0	0	0	39.029	35.837	48.852	29.167	41.736
5 años	359.935	0	0	0	0	22.978	65.353	108.595	66.538	96.471
6 años	124.486	0	0	0	0	3.757	23.948	38.211	22.883	35.687
7 años	33.799	0	0	0	0	0	6.690	9.475	5.976	11.658
8 años	18.875	0	0	0	0	0	2.519	6.116	4.022	6.218
<b>Postítulo</b>	<b>34.173</b>	<b>0</b>	<b>0</b>	<b>0</b>	<b>0</b>	<b>788</b>	<b>4.236</b>	<b>12.339</b>	<b>8.131</b>	<b>8.679</b>
0 año	3.051	0	0	0	0	277	871	1.273	405	225
1 año	16.277	0	0	0	0	326	2.321	6.469	3.635	3.526
2 años	14.845	0	0	0	0	185	1.044	4.597	4.091	4.928
<b>Magister</b>	<b>58.353</b>	<b>0</b>	<b>0</b>	<b>0</b>	<b>0</b>	<b>996</b>	<b>6.376</b>	<b>20.797</b>	<b>15.493</b>	<b>14.691</b>
0 año	2.913	0	0	0	0	336	808	1.159	414	196
1 año	10.732	0	0	0	0	475	2.106	4.337	2.214	1.600
2 años	37.479	0	0	0	0	185	3.047	13.423	10.858	9.966
3 años	7.229	0	0	0	0	0	415	1.878	2.007	2.929
<b>Doctorado</b>	<b>12.856</b>	<b>0</b>	<b>0</b>	<b>0</b>	<b>0</b>	<b>0</b>	<b>816</b>	<b>3.337</b>	<b>3.213</b>	<b>5.490</b>
0 año	474	0	0	0	0	0	194	147	74	59
1 año	909	0	0	0	0	0	231	279	172	227
2 años	2.187	0	0	0	0	0	189	505	575	918
3 años	3.021	0	0	0	0	0	144	638	717	1.522
4 años	3.835	0	0	0	0	0	58	1.071	968	1.738
5 años	2.430	0	0	0	0	0	0	697	707	1.026
<b>Mujeres</b>	<b>8.532.713</b>	<b>591.447</b>	<b>112.076</b>	<b>1.056.001</b>	<b>672.290</b>	<b>720.103</b>	<b>617.486</b>	<b>1.199.213</b>	<b>1.208.207</b>	<b>2.355.890</b>
<b>Nunca asistió</b>	<b>453.755</b>	<b>297.228</b>	<b>5.820</b>	<b>2.140</b>	<b>1.083</b>	<b>1.481</b>	<b>1.647</b>	<b>5.493</b>	<b>12.709</b>	<b>126.154</b>
<b>Jardín infantil/Sala cuna</b>	<b>174.155</b>	<b>171.620</b>	<b>0</b>	<b>940</b>	<b>148</b>	<b>166</b>	<b>135</b>	<b>293</b>	<b>263</b>	<b>590</b>
<b>Kínder/Pre-Kínder</b>	<b>209.396</b>	<b>92.018</b>	<b>100.809</b>	<b>14.630</b>	<b>204</b>	<b>146</b>	<b>145</b>	<b>328</b>	<b>333</b>	<b>783</b>
<b>Diferencial</b>	<b>67.149</b>	<b>30.581</b>	<b>5.447</b>	<b>7.771</b>	<b>5.045</b>	<b>4.211</b>	<b>2.991</b>	<b>5.161</b>	<b>3.836</b>	<b>2.106</b>
<b>Básica, Primaria o Preparatoria</b>	<b>2.737.725</b>	<b>0</b>	<b>0</b>	<b>981.463</b>	<b>45.009</b>	<b>38.509</b>	<b>48.971</b>	<b>181.073</b>	<b>316.714</b>	<b>1.125.986</b>
0 año	178.332	0	0	168.361	397	153	227	620	1.214	7.360
1 año	182.138	0	0	139.172	894	370	495	1.675	4.289	35.243
2 años	214.264	0	0	124.752	997	629	890	3.219	8.870	74.907
3 años	279.199	0	0	115.271	1.008	770	1.362	6.068	16.891	137.829
4 años	307.706	0	0	112.390	1.605	1.851	2.885	11.431	28.048	149.496
5 años	265.717	0	0	108.126	2.485	2.011	3.402	14.485	30.230	104.978
6 años	544.415	0	0	101.888	5.442	3.830	6.098	27.287	50.058	349.812
7 años	252.873	0	0	95.911	11.999	5.064	6.145	24.118	37.359	72.277
8 años	513.081	0	0	15.592	20.182	23.831	27.467	92.170	139.755	194.084

CONTINUA >



**CUADRO 4.2: POBLACIÓN TOTAL, POR GRUPO DE EDAD, SEGÚN SEXO, NIVEL DE INSTRUCCIÓN Y ÚLTIMO CURSO APROBADO**

SEXO, NIVEL DE INSTRUCCIÓN Y ÚLTIMO CURSO APROBADO	POBLACIÓN TOTAL	GRUPO DE EDAD								
		0 a 4 años	5 años	6 a 14 años	15 a 19 años	20 a 24 años	25 a 29 años	30 a 39 años	40 a 49 años	50 años o más
<b>Media Científico Humanista o Humanidades</b>	<b>2.187.146</b>	<b>0</b>	<b>0</b>	<b>40.045</b>	<b>376.627</b>	<b>187.692</b>	<b>173.093</b>	<b>387.087</b>	<b>429.118</b>	<b>593.484</b>
0 año	76.787	0	0	40.045	23.210	2.032	1.259	2.940	3.669	3.632
1 año	295.519	0	0	0	112.692	14.868	11.607	30.073	40.021	86.258
2 años	453.462	0	0	0	100.626	24.711	20.851	51.371	65.466	190.437
3 años	222.720	0	0	0	85.734	15.407	11.249	27.003	38.339	44.988
4 años	1.138.658	0	0	0	54.365	130.674	128.127	275.700	281.623	268.169
<b>Media Técnico Profesional, Comercial, Industrial o Normalista</b>	<b>816.665</b>	<b>0</b>	<b>0</b>	<b>9.012</b>	<b>139.768</b>	<b>113.189</b>	<b>97.926</b>	<b>169.536</b>	<b>141.294</b>	<b>145.940</b>
0 año	16.998	0	0	9.012	5.852	540	290	461	427	416
1 año	53.838	0	0	0	27.021	2.743	1.849	4.206	4.057	13.962
2 años	96.996	0	0	0	33.818	5.075	3.833	8.892	8.819	36.559
3 años	77.784	0	0	0	33.574	5.831	4.064	7.986	8.786	17.543
4 años	480.537	0	0	0	38.911	96.014	84.250	129.719	76.562	55.081
5 años	90.512	0	0	0	592	2.986	3.640	18.272	42.643	22.379
<b>Técnico de Nivel Superior</b>	<b>641.143</b>	<b>0</b>	<b>0</b>	<b>0</b>	<b>29.487</b>	<b>115.426</b>	<b>84.330</b>	<b>157.133</b>	<b>140.741</b>	<b>114.026</b>
0 año	44.034	0	0	0	17.890	14.452	5.043	4.004	1.657	988
1 año	92.775	0	0	0	11.597	27.339	12.216	15.542	12.679	13.402
2 años	222.948	0	0	0	0	40.325	28.311	56.090	54.055	44.167
3 años	198.238	0	0	0	0	25.967	28.488	57.190	50.172	36.421
4 años	83.148	0	0	0	0	7.343	10.272	24.307	22.178	19.048
<b>Profesional</b>	<b>1.153.807</b>	<b>0</b>	<b>0</b>	<b>0</b>	<b>74.919</b>	<b>256.936</b>	<b>192.679</b>	<b>256.454</b>	<b>143.955</b>	<b>228.864</b>
0 año	74.238	0	0	0	44.226	16.925	3.925	2.864	1.218	5.080
1 año	95.875	0	0	0	30.693	37.260	8.375	7.240	4.001	8.306
2 años	126.372	0	0	0	0	67.732	14.818	15.120	9.218	19.484
3 años	131.794	0	0	0	0	56.989	18.678	19.507	11.696	24.924
4 años	204.517	0	0	0	0	44.816	36.746	47.470	30.064	45.421
5 años	409.966	0	0	0	0	30.025	84.513	126.256	69.752	99.420
6 años	79.167	0	0	0	0	3.189	18.332	27.187	12.695	17.764
7 años	19.128	0	0	0	0	0	5.140	6.447	2.920	4.621
8 años	12.750	0	0	0	0	0	2.152	4.363	2.391	3.844
<b>Postítulo</b>	<b>42.566</b>	<b>0</b>	<b>0</b>	<b>0</b>	<b>0</b>	<b>1.293</b>	<b>7.733</b>	<b>17.352</b>	<b>8.389</b>	<b>7.799</b>
0 año	4.375	0	0	0	0	549	1.543	1.538	504	241
1 año	20.321	0	0	0	0	550	4.129	9.011	3.731	2.900
2 años	17.870	0	0	0	0	194	2.061	6.803	4.154	4.658
<b>Magíster</b>	<b>42.876</b>	<b>0</b>	<b>0</b>	<b>0</b>	<b>0</b>	<b>1.054</b>	<b>7.214</b>	<b>17.053</b>	<b>9.241</b>	<b>8.314</b>
0 año	2.859	0	0	0	0	405	982	969	347	156
1 año	8.562	0	0	0	0	473	2.311	3.565	1.291	922
2 años	25.517	0	0	0	0	176	3.402	10.643	6.072	5.224
3 años	5.938	0	0	0	0	0	519	1.876	1.531	2.012
<b>Doctorado</b>	<b>6.330</b>	<b>0</b>	<b>0</b>	<b>0</b>	<b>0</b>	<b>0</b>	<b>622</b>	<b>2.250</b>	<b>1.614</b>	<b>1.844</b>
0 año	355	0	0	0	0	0	154	123	56	22
1 año	620	0	0	0	0	0	180	224	114	102
2 años	1.069	0	0	0	0	0	152	354	246	317
3 años	1.382	0	0	0	0	0	88	424	355	515
4 años	1.744	0	0	0	0	0	48	654	492	550
5 años	1.160	0	0	0	0	0	0	471	351	338

**CUADRO 4.3: POBLACIÓN DE 5 AÑOS O MÁS, POR GRUPO DE EDAD, SEGÚN SEXO Y AÑOS DE ESTUDIO APROBADO**

SEXO Y AÑOS DE ESTUDIO APROBADO	POBLACIÓN DE 5 AÑOS O MÁS	GRUPO DE EDAD							
		5 años	6 a 14 años	15 a 19 años	20 a 24 años	25 a 29 años	30 a 39 años	40 a 49 años	50 años o más
<b>TOTAL PAÍS</b>	<b>15.429.759</b>	<b>228.520</b>	<b>2.155.359</b>	<b>1.370.314</b>	<b>1.454.305</b>	<b>1.224.217</b>	<b>2.340.101</b>	<b>2.326.813</b>	<b>4.330.130</b>
Nunca asistió	281.054	11.877	4.603	2.450	3.368	3.783	12.292	26.137	216.544
Ninguno	691.468	216.643	394.536	13.803	11.158	8.345	14.286	12.398	20.299
1 año	361.944	0	281.861	2.011	1.024	1.259	3.997	9.073	62.719
2 años	417.393	0	254.136	2.292	1.590	2.171	7.438	18.389	131.377
3 años	529.109	0	234.129	2.491	2.114	3.364	13.960	34.563	238.488
4 años	589.583	0	232.332	4.106	4.687	6.414	24.432	54.592	263.020
5 años	506.855	0	223.620	6.795	5.428	7.509	28.364	54.530	180.609
6 años	1.005.977	0	208.911	14.693	9.529	12.237	50.243	90.855	619.509
7 años	490.692	0	194.151	30.474	12.008	12.068	43.616	67.089	131.286
8 años	1.219.777	0	127.080	114.106	61.855	61.416	197.660	284.613	373.047
9 años	692.543	0	0	284.641	40.580	28.891	69.936	88.158	180.337
10 años	1.094.418	0	0	272.810	68.431	53.658	122.432	146.029	431.058
11 años	593.316	0	0	236.095	45.624	32.241	70.916	93.862	114.578
12 años	3.355.404	0	0	304.196	532.275	438.253	784.232	687.993	608.455
13 años	506.806	0	0	79.351	133.438	47.514	73.993	98.815	73.695
14 años	643.733	0	0	0	205.688	84.588	132.114	108.658	112.685
15 años	623.401	0	0	0	153.296	91.010	145.125	114.406	119.564
16 años	571.026	0	0	0	98.132	93.852	145.287	103.395	130.360
17 años o más	1.255.260	0	0	0	64.080	235.644	399.778	233.258	322.500
<b>Hombres</b>	<b>7.488.493</b>	<b>116.444</b>	<b>1.099.358</b>	<b>698.024</b>	<b>734.202</b>	<b>606.731</b>	<b>1.140.888</b>	<b>1.118.606</b>	<b>1.974.240</b>
Nunca asistió	124.527	6.057	2.463	1.367	1.887	2.136	6.799	13.428	90.390
Ninguno	356.655	110.387	202.834	8.009	6.482	4.847	7.884	6.752	9.460
1 año	179.806	0	142.689	1.117	654	764	2.322	4.784	27.476
2 años	203.129	0	129.384	1.295	961	1.281	4.219	9.519	56.470
3 años	249.910	0	118.858	1.483	1.344	2.002	7.892	17.672	100.659
4 años	281.877	0	119.942	2.501	2.836	3.529	13.001	26.544	113.524
5 años	241.138	0	115.494	4.310	3.417	4.107	13.879	24.300	75.631
6 años	461.562	0	107.023	9.251	5.699	6.139	22.956	40.797	269.697
7 años	237.819	0	98.240	18.475	6.944	5.923	19.498	29.730	59.009
8 años	612.911	0	62.431	64.862	35.452	32.400	102.089	140.762	174.915
9 años	343.186	0	0	144.928	22.969	15.435	35.657	44.080	80.117
10 años	543.960	0	0	138.366	38.645	28.974	62.169	71.744	204.062
11 años	292.812	0	0	116.787	24.386	16.928	35.927	46.737	52.047
12 años	1.617.937	0	0	148.804	274.210	216.908	371.945	326.933	279.137
13 años	227.644	0	0	36.469	65.853	23.283	32.939	39.492	29.608
14 años	294.413	0	0	0	97.631	41.459	60.904	45.385	49.034
15 años	293.369	0	0	0	70.340	43.844	68.428	52.538	58.219
16 años	283.361	0	0	0	45.973	46.834	73.510	51.153	65.891
17 años o más	642.477	0	0	0	28.519	109.938	198.870	126.256	178.894

CONTINÚA ►

**CUADRO 4.3: POBLACIÓN DE 5 AÑOS O MÁS, POR GRUPO DE EDAD, SEGÚN SEXO Y AÑOS DE ESTUDIO APROBADO**

SEXO Y AÑOS DE ESTUDIO APROBADO	POBLACIÓN DE 5 AÑOS O MÁS	GRUPO DE EDAD							
		5 años	6 a 14 años	15 a 19 años	20 a 24 años	25 a 29 años	30 a 39 años	40 a 49 años	50 años o más
<b>Mujeres</b>	<b>7.941.266</b>	<b>112.076</b>	<b>1.056.001</b>	<b>672.290</b>	<b>720.103</b>	<b>617.486</b>	<b>1.199.213</b>	<b>1.208.207</b>	<b>2.355.890</b>
Nunca asistió	156.527	5.820	2.140	1.083	1.481	1.647	5.493	12.709	126.154
Ninguno	334.813	106.256	191.702	5.794	4.676	3.498	6.402	5.646	10.839
1 año	182.138	0	139.172	894	370	495	1.675	4.289	35.243
2 años	214.264	0	124.752	997	629	890	3.219	8.870	74.907
3 años	279.199	0	115.271	1.008	770	1.362	6.068	16.891	137.829
4 años	307.706	0	112.390	1.605	1.851	2.885	11.431	28.048	149.496
5 años	265.717	0	108.126	2.485	2.011	3.402	14.485	30.230	104.978
6 años	544.415	0	101.888	5.442	3.830	6.098	27.287	50.058	349.812
7 años	252.873	0	95.911	11.999	5.064	6.145	24.118	37.359	72.277
8 años	606.866	0	64.649	49.244	26.403	29.016	95.571	143.851	198.132
9 años	349.357	0	0	139.713	17.611	13.456	34.279	44.078	100.220
10 años	550.458	0	0	134.444	29.786	24.684	60.263	74.285	226.996
11 años	300.504	0	0	119.308	21.238	15.313	34.989	47.125	62.531
12 años	1.737.467	0	0	155.392	258.065	221.345	412.287	361.060	329.318
13 años	279.162	0	0	42.882	67.585	24.231	41.054	59.323	44.087
14 años	349.320	0	0	0	108.057	43.129	71.210	63.273	63.651
15 años	330.032	0	0	0	82.956	47.166	76.697	61.868	61.345
16 años	287.665	0	0	0	52.159	47.018	71.777	52.242	64.469
17 años o más	612.783	0	0	0	35.561	125.706	200.908	107.002	143.606

**CUADRO 4.4: POBLACIÓN DE 5 AÑOS O MÁS, POR CONDICIÓN DE USO DE INTERNET Y SEXO, SEGÚN REGIÓN Y GRUPO DE EDAD**

REGIÓN Y GRUPO DE EDAD	POBLACIÓN DE 5 AÑOS O MÁS			BUSCAR INFORMACIÓN POR INTERNET			ESCRIBIR Y ENVIAR UN CORREO ELECTRÓNICO		
	Ambos sexos	Hombres	Mujeres	Ambos sexos	Hombres	Mujeres	Ambos sexos	Hombres	Mujeres
<b>TOTAL PAÍS</b>	<b>15.429.759</b>	<b>7.488.493</b>	<b>7.941.266</b>	<b>9.720.810</b>	<b>4.855.304</b>	<b>4.865.506</b>	<b>8.884.568</b>	<b>4.452.393</b>	<b>4.432.175</b>
5 a 9 años	1.142.257	582.086	560.171	449.426	228.443	220.983	216.802	109.450	107.352
10 a 14 años	1.241.622	633.716	607.906	1.136.083	577.063	559.020	999.157	502.876	496.281
15 a 19 años	1.370.314	698.024	672.290	1.318.324	668.378	649.946	1.295.111	655.582	639.529
20 a 24 años	1.454.305	734.202	720.103	1.360.174	682.360	677.814	1.328.828	667.192	661.636
25 a 29 años	1.224.217	606.731	617.486	1.085.356	534.292	551.064	1.044.787	516.579	528.208
30 a 34 años	1.172.444	574.743	597.701	959.433	468.109	491.324	907.825	446.125	461.700
35 a 39 años	1.167.657	566.145	601.512	855.766	415.735	440.031	793.658	389.826	403.832
40 a 44 años	1.164.657	560.543	604.114	721.820	352.116	369.704	653.442	323.297	330.145
45 a 49 años	1.162.156	558.063	604.093	600.474	297.887	302.587	534.646	269.186	265.460
50 a 54 años	1.073.107	510.747	562.360	471.358	233.212	238.146	421.696	210.652	211.044
55 a 59 años	847.711	403.768	443.943	318.893	162.177	156.716	288.571	147.756	140.815
60 a 64 años	689.551	321.739	367.812	203.394	105.643	97.751	184.351	96.361	87.990
65 a 69 años	570.161	263.055	307.106	120.834	64.976	55.858	109.031	59.160	49.871
70 a 74 años	429.934	190.894	239.040	62.681	34.044	28.637	56.151	30.702	25.449
75 a 79 años	307.456	131.701	175.755	31.012	17.125	13.887	27.667	15.398	12.269
80 a 84 años	234.579	92.638	141.941	16.935	9.261	7.674	14.950	8.241	6.709
85 a 89 años	115.046	40.798	74.248	4.994	2.608	2.386	4.422	2.320	2.102
90 a 94 años	45.251	14.174	31.077	2.366	1.177	1.189	2.125	1.051	1.074
95 a 99 años	15.069	4.200	10.869	1.389	650	739	1.262	598	664
100 a 104 años	1.953	444	1.509	55	28	27	53	26	27
105 años o más	312	82	230	43	20	23	33	15	18
<b>ARICA Y PARINACOTA</b>	<b>196.442</b>	<b>96.242</b>	<b>100.200</b>	<b>131.494</b>	<b>66.723</b>	<b>64.771</b>	<b>121.360</b>	<b>61.909</b>	<b>59.451</b>
5 a 9 años	16.054	8.070	7.984	6.663	3.374	3.289	3.387	1.682	1.705
10 a 14 años	16.662	8.370	8.292	15.504	7.743	7.761	13.963	6.899	7.064
15 a 19 años	17.739	9.135	8.604	17.300	8.914	8.386	17.130	8.813	8.317
20 a 24 años	19.211	10.204	9.007	18.213	9.711	8.502	17.999	9.591	8.408
25 a 29 años	16.492	8.351	8.141	14.813	7.538	7.275	14.521	7.438	7.083
30 a 34 años	15.097	7.477	7.620	12.781	6.335	6.446	12.327	6.152	6.175
35 a 39 años	14.835	7.189	7.646	11.644	5.732	5.912	10.975	5.459	5.516
40 a 44 años	14.237	6.766	7.471	9.788	4.773	5.015	8.966	4.475	4.491
45 a 49 años	13.331	6.154	7.177	8.045	3.866	4.179	7.209	3.560	3.649
50 a 54 años	12.292	5.789	6.503	6.217	3.128	3.089	5.527	2.816	2.711
55 a 59 años	10.627	5.207	5.420	4.618	2.467	2.151	4.145	2.229	1.916
60 a 64 años	8.977	4.191	4.786	2.855	1.462	1.393	2.552	1.325	1.227
65 a 69 años	7.497	3.535	3.962	1.630	889	741	1.443	791	652
70 a 74 años	5.176	2.410	2.766	806	449	357	684	390	294
75 a 79 años	3.678	1.672	2.006	344	203	141	299	173	126
80 a 84 años	2.646	1.051	1.595	185	98	87	155	82	73
85 a 89 años	1.267	476	791	50	25	25	42	20	22
90 a 94 años	456	149	307	22	8	14	22	8	14
95 a 99 años	145	35	110	16	8	8	14	6	8
100 a 104 años	18	9	9	0	0	0	0	0	0
105 años o más	5	2	3	0	0	0	0	0	0



**CUADRO 4.4: POBLACIÓN DE 5 AÑOS O MÁS, POR CONDICIÓN DE USO DE INTERNET Y SEXO, SEGÚN REGIÓN Y GRUPO DE EDAD**

AMBAS ACTIVIDADES			NO PUEDE REALIZAR NINGUNA ACTIVIDAD EN INTERNET			IGNORADO (*)		
Ambos sexos	Hombres	Mujeres	Ambos sexos	Hombres	Mujeres	Ambos sexos	Hombres	Mujeres
<b>8.851.599</b>	<b>4.437.901</b>	<b>4.413.698</b>	<b>5.591.571</b>	<b>2.572.114</b>	<b>3.019.457</b>	<b>78.271</b>	<b>43.727</b>	<b>34.544</b>
216.050	109.086	106.964	687.554	351.014	336.540	4.271	2.138	2.133
998.470	502.525	495.945	98.069	52.901	45.168	6.654	3.341	3.313
1.294.609	655.333	639.276	45.431	26.107	19.324	5.975	3.249	2.726
1.327.718	666.635	661.083	86.193	47.451	38.742	6.689	3.759	2.930
1.043.259	515.836	527.423	130.851	67.932	62.919	6.290	3.663	2.627
905.772	445.167	460.605	204.414	101.830	102.584	6.281	3.706	2.575
790.796	388.555	402.241	302.165	145.070	157.095	6.494	3.892	2.602
649.751	321.690	328.061	432.213	202.669	229.544	6.431	3.880	2.551
530.298	267.369	262.929	550.646	254.379	296.267	6.083	3.685	2.398
417.396	208.847	208.549	591.386	272.148	319.238	5.412	3.278	2.134
284.916	146.206	138.710	520.780	237.518	283.262	3.829	2.264	1.565
181.570	95.168	86.402	479.628	212.743	266.885	3.191	1.906	1.285
107.007	58.269	48.738	444.241	195.526	248.715	2.575	1.448	1.127
54.874	30.169	24.705	363.406	154.989	208.417	2.115	1.118	997
26.946	15.079	11.867	273.628	113.277	160.351	1.753	854	899
14.517	8.062	6.455	215.023	82.247	132.776	1.905	838	1.067
4.242	2.236	2.006	108.479	37.635	70.844	1.238	419	819
2.075	1.036	1.039	42.023	12.764	29.259	722	189	533
1.248	592	656	13.353	3.464	9.889	290	73	217
52	26	26	1.826	391	1.435	66	24	42
33	15	18	262	59	203	7	3	4
<b>120.861</b>	<b>61.679</b>	<b>59.182</b>	<b>63.912</b>	<b>29.009</b>	<b>34.903</b>	<b>417</b>	<b>238</b>	<b>179</b>
3.374	1.674	1.700	9.342	4.671	4.671	30	16	14
13.953	6.894	7.059	1.110	604	506	35	16	19
17.127	8.811	8.316	407	203	204	29	16	13
17.971	9.577	8.394	935	459	476	33	20	13
14.472	7.407	7.065	1.606	770	836	24	12	12
12.296	6.135	6.161	2.252	1.104	1.148	32	21	11
10.928	5.443	5.485	3.109	1.424	1.685	32	16	16
8.902	4.446	4.456	4.344	1.939	2.405	34	20	14
7.147	3.530	3.617	5.185	2.240	2.945	34	17	17
5.464	2.793	2.671	5.966	2.611	3.355	37	25	12
4.101	2.210	1.891	5.937	2.702	3.235	26	17	9
2.516	1.313	1.203	6.063	2.705	3.358	17	11	6
1.417	778	639	5.824	2.622	3.202	14	9	5
673	385	288	4.341	1.950	2.391	8	4	4
291	169	122	3.302	1.455	1.847	12	5	7
152	81	71	2.433	937	1.496	7	7	0
42	20	22	1.193	443	750	6	4	2
21	7	14	416	133	283	6	1	5
14	6	8	125	27	98	0	0	0
0	0	0	17	8	9	1	1	0
0	0	0	5	2	3	0	0	0

CONTINÚA ▶

**CUADRO 4.4: POBLACIÓN DE 5 AÑOS O MÁS, POR CONDICIÓN DE USO DE INTERNET Y SEXO, SEGÚN REGIÓN Y GRUPO DE EDAD**

REGIÓN Y GRUPO DE EDAD	POBLACIÓN DE 5 AÑOS O MÁS			BUSCAR INFORMACIÓN POR INTERNET			ESCRIBIR Y ENVIAR UN CORREO ELECTRÓNICO		
	Ambos sexos	Hombres	Mujeres	Ambos sexos	Hombres	Mujeres	Ambos sexos	Hombres	Mujeres
<b>TARAPACÁ</b>	<b>273.392</b>	<b>137.465</b>	<b>135.927</b>	<b>190.948</b>	<b>98.378</b>	<b>92.570</b>	<b>176.663</b>	<b>91.438</b>	<b>85.225</b>
5 a 9 años	23.969	12.231	11.738	9.299	4.652	4.647	4.496	2.221	2.275
10 a 14 años	24.641	12.687	11.954	22.523	11.521	11.002	20.026	10.130	9.896
15 a 19 años	24.515	12.554	11.961	23.735	12.146	11.589	23.459	11.977	11.482
20 a 24 años	26.546	13.895	12.651	24.973	13.065	11.908	24.624	12.903	11.721
25 a 29 años	25.471	12.943	12.528	23.010	11.725	11.285	22.467	11.473	10.994
30 a 34 años	24.710	12.535	12.175	21.221	10.846	10.375	20.509	10.525	9.984
35 a 39 años	22.328	11.267	11.061	17.893	9.160	8.733	17.045	8.821	8.224
40 a 44 años	19.911	9.902	10.009	14.119	7.141	6.978	13.125	6.755	6.370
45 a 49 años	18.908	9.411	9.497	11.573	5.989	5.584	10.572	5.581	4.991
50 a 54 años	17.491	8.609	8.882	9.243	4.794	4.449	8.365	4.412	3.953
55 a 59 años	14.113	7.150	6.963	6.242	3.335	2.907	5.666	3.054	2.612
60 a 64 años	10.173	5.039	5.134	3.666	2.024	1.642	3.291	1.839	1.452
65 a 69 años	7.496	3.724	3.772	1.898	1.102	796	1.659	970	689
70 a 74 años	5.035	2.306	2.729	866	510	356	750	450	300
75 a 79 años	3.462	1.466	1.996	378	207	171	329	181	148
80 a 84 años	2.587	1.052	1.535	205	104	101	188	96	92
85 a 89 años	1.400	477	923	48	26	22	40	21	19
90 a 94 años	471	164	307	34	17	17	31	16	15
95 a 99 años	147	46	101	22	14	8	21	13	8
100 a 104 años	18	7	11	0	0	0	0	0	0
105 años o más	0	0	0	0	0	0	0	0	0
<b>ANTOFAGASTA</b>	<b>501.862</b>	<b>249.619</b>	<b>252.243</b>	<b>366.078</b>	<b>188.167</b>	<b>177.911</b>	<b>337.887</b>	<b>174.996</b>	<b>162.891</b>
5 a 9 años	41.559	21.007	20.552	18.047	8.989	9.058	8.988	4.472	4.516
10 a 14 años	44.342	22.728	21.614	41.296	21.065	20.231	37.267	18.862	18.405
15 a 19 años	47.155	24.308	22.847	45.904	23.576	22.328	45.343	23.260	22.083
20 a 24 años	49.442	25.854	23.588	47.383	24.735	22.648	46.714	24.376	22.338
25 a 29 años	44.097	22.365	21.732	41.170	20.781	20.389	40.245	20.373	19.872
30 a 34 años	42.800	21.382	21.418	38.679	19.334	19.345	37.294	18.811	18.483
35 a 39 años	41.479	20.688	20.791	35.530	17.860	17.670	33.755	17.189	16.566
40 a 44 años	37.415	18.599	18.816	28.758	14.576	14.182	26.519	13.711	12.808
45 a 49 años	35.005	17.261	17.744	23.389	12.136	11.253	21.100	11.225	9.875
50 a 54 años	32.936	16.069	16.867	18.842	9.923	8.919	16.792	9.072	7.720
55 a 59 años	26.081	12.995	13.086	12.707	7.104	5.603	11.323	6.462	4.861
60 a 64 años	19.318	9.367	9.951	7.474	4.189	3.285	6.611	3.786	2.825
65 a 69 años	14.205	6.600	7.605	3.724	2.167	1.557	3.219	1.907	1.312
70 a 74 años	10.176	4.397	5.779	1.692	926	766	1.438	784	654
75 a 79 años	6.973	2.869	4.104	778	434	344	663	382	281
80 a 84 años	5.358	1.981	3.377	458	247	211	396	211	185
85 a 89 años	2.333	772	1.561	119	58	61	103	48	55
90 a 94 años	910	295	615	83	46	37	76	44	32
95 a 99 años	246	70	176	41	19	22	37	19	18
100 a 104 años	24	10	14	2	1	1	2	1	1
105 años o más	8	2	6	2	1	1	2	1	1

(\*) La columna Ignorados sólo incluye la población que no contestó ninguna de las dos preguntas, no se considera a aquellos que respondieron una de las dos preguntas.



**CUADRO 4.4: POBLACIÓN DE 5 AÑOS O MÁS, POR CONDICIÓN DE USO DE INTERNET Y SEXO, SEGÚN REGIÓN Y GRUPO DE EDAD**

AMBAS ACTIVIDADES			NO PUEDE REALIZAR NINGUNA ACTIVIDAD EN INTERNET			IGNORADO (*)		
Ambos sexos	Hombres	Mujeres	Ambos sexos	Hombres	Mujeres	Ambos sexos	Hombres	Mujeres
<b>175.781</b>	<b>91.034</b>	<b>84.747</b>	<b>79.858</b>	<b>37.546</b>	<b>42.312</b>	<b>1.610</b>	<b>1.085</b>	<b>525</b>
4.469	2.205	2.264	14.590	7.528	7.062	46	32	14
20.004	10.121	9.883	1.972	1.080	892	120	75	45
23.441	11.967	11.474	666	353	313	96	45	51
24.578	12.882	11.696	1.377	712	665	149	97	52
22.395	11.441	10.954	2.177	1.049	1.128	208	134	74
20.435	10.500	9.935	3.221	1.529	1.692	191	132	59
16.955	8.779	8.176	4.161	1.933	2.228	177	129	48
13.033	6.701	6.332	5.537	2.588	2.949	148	110	38
10.449	5.529	4.920	7.083	3.280	3.803	120	85	35
8.260	4.366	3.894	8.027	3.681	4.346	107	82	25
5.579	3.007	2.572	7.697	3.707	3.990	76	56	20
3.236	1.818	1.418	6.391	2.948	3.443	53	42	11
1.629	961	668	5.520	2.580	2.940	45	31	14
731	440	291	4.118	1.769	2.349	26	13	13
318	177	141	3.056	1.244	1.812	13	9	4
178	90	88	2.355	935	1.420	15	6	9
40	21	19	1.336	446	890	15	5	10
31	16	15	435	146	289	2	1	1
20	13	7	121	31	90	3	1	2
0	0	0	18	7	11	0	0	0
0	0	0	0	0	0	0	0	0
<b>336.933</b>	<b>174.528</b>	<b>162.405</b>	<b>132.829</b>	<b>59.907</b>	<b>72.922</b>	<b>1.832</b>	<b>997</b>	<b>835</b>
8.960	4.458	4.502	23.309	11.922	11.387	164	79	85
37.242	18.845	18.397	2.799	1.530	1.269	216	114	102
45.328	23.251	22.077	1.117	652	465	114	69	45
46.674	24.353	22.321	1.846	1.009	837	167	84	83
40.184	20.341	19.843	2.717	1.482	1.235	143	70	73
37.231	18.781	18.450	3.900	1.923	1.977	151	89	62
33.654	17.142	16.512	5.713	2.686	3.027	129	91	38
26.429	13.671	12.758	8.427	3.897	4.530	121	73	48
20.969	11.161	9.808	11.349	4.974	6.375	124	80	44
16.656	9.003	7.653	13.822	6.003	7.819	120	65	55
11.215	6.415	4.800	13.145	5.782	7.363	101	54	47
6.543	3.754	2.789	11.677	5.092	6.585	80	45	35
3.178	1.888	1.290	10.374	4.382	5.992	54	27	27
1.417	772	645	8.409	3.433	4.976	47	20	27
653	376	277	6.139	2.411	3.728	38	16	22
382	205	177	4.852	1.714	3.138	30	13	17
103	48	55	2.191	710	1.481	20	4	16
75	44	31	813	246	567	11	3	8
36	18	18	203	49	154	1	1	0
2	1	1	21	9	12	1	0	1
2	1	1	6	1	5	0	0	0

CONTINÚA ►

**CUADRO 4.4: POBLACIÓN DE 5 AÑOS O MÁS, POR CONDICIÓN DE USO DE INTERNET Y SEXO, SEGÚN REGIÓN Y GRUPO DE EDAD**

REGIÓN Y GRUPO DE EDAD	POBLACIÓN DE 5 AÑOS O MÁS			BUSCAR INFORMACIÓN POR INTERNET			ESCRIBIR Y ENVIAR UN CORREO ELECTRÓNICO		
	Ambos sexos	Hombres	Mujeres	Ambos sexos	Hombres	Mujeres	Ambos sexos	Hombres	Mujeres
<b>ATACAMA</b>	<b>267.058</b>	<b>134.492</b>	<b>132.566</b>	<b>174.375</b>	<b>90.030</b>	<b>84.345</b>	<b>156.223</b>	<b>81.186</b>	<b>75.037</b>
5 a 9 años	22.577	11.617	10.960	8.886	4.593	4.293	3.752	1.954	1.798
10 a 14 años	23.289	11.896	11.393	21.377	10.828	10.549	18.387	9.162	9.225
15 a 19 años	24.352	12.631	11.721	23.469	12.145	11.324	22.955	11.850	11.105
20 a 24 años	24.120	12.536	11.584	22.652	11.689	10.963	22.027	11.397	10.630
25 a 29 años	21.662	11.027	10.635	19.539	9.865	9.674	18.704	9.478	9.226
30 a 34 años	21.361	10.766	10.595	18.167	9.141	9.026	17.138	8.695	8.443
35 a 39 años	20.414	10.315	10.099	15.923	8.057	7.866	14.636	7.527	7.109
40 a 44 años	20.319	10.295	10.024	13.476	6.983	6.493	11.961	6.330	5.631
45 a 49 años	20.137	10.088	10.049	10.895	5.665	5.230	9.342	5.021	4.321
50 a 54 años	18.324	9.035	9.289	8.452	4.488	3.964	7.275	3.941	3.334
55 a 59 años	14.239	7.189	7.050	5.523	3.071	2.452	4.832	2.753	2.079
60 a 64 años	10.808	5.266	5.542	3.016	1.746	1.270	2.649	1.562	1.087
65 a 69 años	8.547	4.112	4.435	1.562	926	636	1.324	789	535
70 a 74 años	6.496	3.159	3.337	759	447	312	650	382	268
75 a 79 años	4.658	2.224	2.434	362	227	135	321	202	119
80 a 84 años	3.392	1.481	1.911	194	103	91	160	91	69
85 a 89 años	1.528	573	955	50	23	27	46	21	25
90 a 94 años	609	208	401	41	19	22	36	18	18
95 a 99 años	200	64	136	31	14	17	27	13	14
100 a 104 años	22	8	14	1	0	1	1	0	1
105 años o más	4	2	2	0	0	0	0	0	0
<b>COQUIMBO</b>	<b>652.572</b>	<b>317.287</b>	<b>335.285</b>	<b>390.818</b>	<b>195.160</b>	<b>195.658</b>	<b>350.512</b>	<b>175.978</b>	<b>174.534</b>
5 a 9 años	50.286	25.617	24.669	18.766	9.536	9.230	8.256	4.161	4.095
10 a 14 años	54.844	28.034	26.810	49.817	25.310	24.507	42.357	21.250	21.107
15 a 19 años	59.354	29.968	29.386	56.944	28.571	28.373	55.611	27.875	27.736
20 a 24 años	60.595	30.512	30.083	55.980	27.898	28.082	54.193	27.061	27.132
25 a 29 años	50.048	24.744	25.304	43.394	21.262	22.132	41.201	20.373	20.828
30 a 34 años	47.503	23.033	24.470	37.320	18.024	19.296	34.704	17.007	17.697
35 a 39 años	48.408	23.150	25.258	33.520	16.172	17.348	30.508	14.994	15.514
40 a 44 años	49.042	23.576	25.466	28.229	13.761	14.468	25.040	12.465	12.575
45 a 49 años	48.392	23.249	25.143	22.393	11.345	11.048	19.686	10.145	9.541
50 a 54 años	44.201	21.154	23.047	17.107	8.614	8.493	14.941	7.613	7.328
55 a 59 años	35.469	17.078	18.391	11.814	6.186	5.628	10.511	5.584	4.927
60 a 64 años	28.644	13.458	15.186	7.234	3.859	3.375	6.327	3.411	2.916
65 a 69 años	24.052	11.129	12.923	4.219	2.365	1.854	3.683	2.083	1.600
70 a 74 años	19.107	8.782	10.325	2.158	1.195	963	1.840	1.035	805
75 a 79 años	14.328	6.422	7.906	1.069	605	464	936	541	395
80 a 84 años	10.523	4.539	5.984	534	294	240	439	240	199
85 a 89 años	4.923	1.878	3.045	156	74	82	127	56	71
90 a 94 años	2.020	709	1.311	90	49	41	82	45	37
95 a 99 años	703	221	482	68	36	32	64	35	29
100 a 104 años	111	30	81	5	4	1	5	4	1
105 años o más	19	4	15	1	0	1	1	0	1

(\*) La columna Ignorados sólo incluye la población que no contestó ninguna de las dos preguntas, no se considera a aquellos que respondieron una de las dos preguntas.

**CUADRO 4.4: POBLACIÓN DE 5 AÑOS O MÁS, POR CONDICIÓN DE USO DE INTERNET Y SEXO, SEGÚN REGIÓN Y GRUPO DE EDAD**

AMBAS ACTIVIDADES			NO PUEDE REALIZAR NINGUNA ACTIVIDAD EN INTERNET			IGNORADO (*)		
Ambos sexos	Hombres	Mujeres	Ambos sexos	Hombres	Mujeres	Ambos sexos	Hombres	Mujeres
<b>155.709</b>	<b>80.904</b>	<b>74.805</b>	<b>91.329</b>	<b>43.693</b>	<b>47.636</b>	<b>730</b>	<b>418</b>	<b>312</b>
3.737	1.947	1.790	13.598	6.980	6.618	72	33	39
18.368	9.152	9.216	1.805	1.005	800	86	52	34
22.944	11.844	11.100	822	454	368	48	24	24
22.007	11.380	10.627	1.366	773	593	79	55	24
18.662	9.456	9.206	2.006	1.091	915	69	44	25
17.095	8.675	8.420	3.092	1.567	1.525	53	34	19
14.584	7.499	7.085	4.396	2.204	2.192	35	21	14
11.903	6.300	5.603	6.718	3.234	3.484	54	35	19
9.270	4.981	4.289	9.108	4.352	4.756	49	25	24
7.217	3.912	3.305	9.765	4.489	5.276	42	23	19
4.787	2.729	2.058	8.634	4.078	4.556	28	12	16
2.607	1.537	1.070	7.713	3.471	4.242	27	18	9
1.307	779	528	6.931	3.159	3.772	31	13	18
638	373	265	5.693	2.688	3.005	26	13	13
318	200	118	4.274	1.986	2.288	12	6	6
157	90	67	3.180	1.368	1.812	12	7	5
44	19	25	1.470	545	925	4	3	1
36	18	18	565	189	376	2	0	2
27	13	14	168	50	118	1	0	1
1	0	1	21	8	13	0	0	0
0	0	0	4	2	2	0	0	0
<b>349.181</b>	<b>175.373</b>	<b>173.808</b>	<b>258.358</b>	<b>120.458</b>	<b>137.900</b>	<b>1.827</b>	<b>945</b>	<b>882</b>
8.243	4.157	4.086	31.384	16.020	15.364	116	55	61
42.339	21.238	21.101	4.834	2.638	2.196	171	74	97
55.591	27.867	27.724	2.254	1.317	937	132	70	62
54.154	27.045	27.109	4.413	2.505	1.908	154	86	68
41.143	20.337	20.806	6.458	3.367	3.091	124	71	53
34.594	16.955	17.639	9.959	4.887	5.072	109	66	43
30.377	14.936	15.441	14.610	6.842	7.768	129	70	59
24.867	12.387	12.480	20.508	9.664	10.844	121	67	54
19.484	10.058	9.426	25.620	11.723	13.897	144	79	65
14.780	7.552	7.228	26.787	12.392	14.395	114	71	43
10.373	5.524	4.849	23.392	10.777	12.615	104	46	58
6.222	3.360	2.862	21.219	9.505	11.714	65	29	36
3.606	2.044	1.562	19.669	8.678	10.991	73	38	35
1.797	1.012	785	16.812	7.519	9.293	77	36	41
910	529	381	13.148	5.768	7.380	75	32	43
428	233	195	9.916	4.208	5.708	55	28	27
122	55	67	4.722	1.787	2.935	31	14	17
81	45	36	1.907	653	1.254	21	7	14
64	35	29	626	181	445	8	3	5
5	4	1	103	24	79	3	2	1
1	0	1	17	3	14	1	1	0

CONTINÚA ►

**CUADRO 4.4: POBLACIÓN DE 5 AÑOS O MÁS, POR CONDICIÓN DE USO DE INTERNET Y SEXO, SEGÚN REGIÓN Y GRUPO DE EDAD**

REGIÓN Y GRUPO DE EDAD	POBLACIÓN DE 5 AÑOS O MÁS			BUSCAR INFORMACIÓN POR INTERNET			ESCRIBIR Y ENVIAR UN CORREO ELECTRÓNICO		
	Ambos sexos	Hombres	Mujeres	Ambos sexos	Hombres	Mujeres	Ambos sexos	Hombres	Mujeres
<b>VALPARAÍSO</b>	<b>1.618.374</b>	<b>775.948</b>	<b>842.426</b>	<b>1.047.184</b>	<b>518.129</b>	<b>529.055</b>	<b>967.308</b>	<b>479.865</b>	<b>487.443</b>
5 a 9 años	111.906	56.938	54.968	46.786	23.707	23.079	24.381	12.265	12.116
10 a 14 años	124.950	63.681	61.269	115.696	58.722	56.974	104.431	52.541	51.890
15 a 19 años	141.363	72.127	69.236	136.986	69.601	67.385	135.339	68.645	66.694
20 a 24 años	155.109	78.716	76.393	147.835	74.603	73.232	145.386	73.359	72.027
25 a 29 años	123.895	61.591	62.304	113.085	55.644	57.441	109.457	54.067	55.390
30 a 34 años	114.284	55.846	58.438	97.766	47.356	50.410	92.832	45.237	47.595
35 a 39 años	111.826	53.331	58.495	87.822	41.584	46.238	81.999	39.223	42.776
40 a 44 años	113.004	53.427	59.577	76.455	36.232	40.223	69.977	33.512	36.465
45 a 49 años	119.837	56.270	63.567	67.524	32.416	35.108	60.715	29.526	31.189
50 a 54 años	115.037	53.559	61.478	55.817	26.591	29.226	50.515	24.252	26.263
55 a 59 años	92.833	43.377	49.456	39.382	19.455	19.927	35.980	17.827	18.153
60 a 64 años	78.322	35.976	42.346	26.472	13.321	13.151	24.223	12.222	12.001
65 a 69 años	68.250	31.078	37.172	17.253	9.031	8.222	15.724	8.296	7.428
70 a 74 años	53.336	23.350	29.986	9.510	5.061	4.449	8.529	4.591	3.938
75 a 79 años	40.021	17.019	23.002	4.937	2.734	2.203	4.395	2.445	1.950
80 a 84 años	31.364	12.124	19.240	2.589	1.428	1.161	2.298	1.276	1.022
85 a 89 años	15.046	5.194	9.852	721	379	342	629	338	291
90 a 94 años	5.809	1.758	4.051	322	161	161	291	146	145
95 a 99 años	1.922	533	1.389	212	95	117	196	91	105
100 a 104 años	223	38	185	6	1	5	5	1	4
105 años o más	37	15	22	8	7	1	6	5	1
<b>METROPOLITANA</b>	<b>6.208.071</b>	<b>2.991.150</b>	<b>3.216.921</b>	<b>4.229.430</b>	<b>2.114.806</b>	<b>2.114.624</b>	<b>3.924.187</b>	<b>1.968.890</b>	<b>1.955.297</b>
5 a 9 años	443.274	225.980	217.294	183.749	93.399	90.350	91.361	46.327	45.034
10 a 14 años	479.251	244.446	234.805	443.150	225.218	217.932	397.038	200.232	196.806
15 a 19 años	541.914	275.282	266.632	523.696	265.117	258.579	516.996	261.475	255.521
20 a 24 años	611.098	309.354	301.744	581.002	292.578	288.424	571.605	288.041	283.564
25 a 29 años	523.443	261.600	261.843	481.959	239.346	242.613	469.779	233.976	235.803
30 a 34 años	491.885	243.352	248.533	430.328	211.819	218.509	413.779	204.802	208.977
35 a 39 años	476.241	232.069	244.172	385.113	188.199	196.914	364.010	179.462	184.548
40 a 44 años	466.172	223.567	242.605	329.307	160.911	168.396	304.319	150.593	153.726
45 a 49 años	465.096	220.056	245.040	279.129	138.000	141.129	253.555	127.222	126.333
50 a 54 años	436.216	203.842	232.374	223.784	110.364	113.420	203.470	101.247	102.223
55 a 59 años	335.560	155.749	179.811	149.279	75.065	74.214	137.182	69.417	67.765
60 a 64 años	272.823	124.268	148.555	96.578	49.676	46.902	88.907	45.975	42.932
65 a 69 años	223.088	100.046	123.042	60.049	31.630	28.419	55.266	29.373	25.893
70 a 74 años	163.661	69.667	93.994	32.094	17.180	14.914	29.437	15.816	13.621
75 a 79 años	116.018	46.905	69.113	16.319	8.925	7.394	14.940	8.234	6.706
80 a 84 años	91.685	33.506	58.179	9.141	4.954	4.187	8.236	4.498	3.738
85 a 89 años	45.530	14.816	30.714	2.897	1.531	1.366	2.627	1.400	1.227
90 a 94 años	18.219	5.012	13.207	1.219	595	624	1.100	526	574
95 a 99 años	6.003	1.469	4.534	594	279	315	543	257	286
100 a 104 años	783	144	639	26	14	12	26	13	13
105 años o más	111	20	91	17	6	11	11	4	7

(\*) La columna Ignorados sólo incluye la población que no contestó ninguna de las dos preguntas, no se considera a aquellos que respondieron una de las dos preguntas.

**CUADRO 4.4: POBLACIÓN DE 5 AÑOS O MÁS, POR CONDICIÓN DE USO DE INTERNET Y SEXO, SEGÚN REGIÓN Y GRUPO DE EDAD**

AMBAS ACTIVIDADES			NO PUEDE REALIZAR NINGUNA ACTIVIDAD EN INTERNET			IGNORADO (*)		
Ambos sexos	Hombres	Mujeres	Ambos sexos	Hombres	Mujeres	Ambos sexos	Hombres	Mujeres
<b>963.317</b>	<b>478.190</b>	<b>485.127</b>	<b>559.071</b>	<b>251.843</b>	<b>307.228</b>	<b>7.339</b>	<b>3.919</b>	<b>3.420</b>
24.289	12.222	12.067	64.552	32.951	31.601	444	218	226
104.370	52.511	51.859	8.557	4.611	3.946	622	309	313
135.286	68.618	66.668	3.825	2.229	1.596	487	265	222
145.290	73.304	71.986	6.643	3.746	2.897	523	304	219
109.324	53.998	55.326	10.164	5.587	4.577	493	276	217
92.661	45.156	47.505	15.841	8.109	7.732	484	289	195
81.711	39.102	42.609	23.185	11.297	11.888	498	316	182
69.611	33.361	36.250	35.610	16.708	18.902	513	304	209
60.187	29.317	30.870	51.199	23.298	27.901	515	304	211
49.963	24.035	25.928	58.117	26.426	31.691	466	288	178
35.513	17.645	17.868	52.536	23.491	29.045	363	206	157
23.826	12.065	11.761	51.046	22.289	28.757	334	170	164
15.390	8.160	7.230	50.281	21.727	28.554	304	154	150
8.331	4.505	3.826	43.295	18.039	25.256	272	139	133
4.275	2.400	1.875	34.608	14.078	20.530	299	138	161
2.213	1.238	975	28.345	10.523	17.822	307	119	188
594	319	275	14.040	4.728	9.312	226	60	166
280	140	140	5.345	1.549	3.796	122	38	84
192	88	104	1.649	417	1.232	54	17	37
5	1	4	206	33	173	11	4	7
6	5	1	27	7	20	2	1	1
<b>3.910.490</b>	<b>1.963.189</b>	<b>1.947.301</b>	<b>1.916.323</b>	<b>843.234</b>	<b>1.073.089</b>	<b>46.610</b>	<b>26.546</b>	<b>20.064</b>
91.053	46.173	44.880	256.836	131.193	125.643	2.305	1.189	1.116
396.778	200.099	196.679	31.996	17.147	14.849	3.805	1.932	1.873
516.830	261.389	255.441	14.153	8.004	6.149	3.872	2.065	1.807
571.222	287.855	283.367	25.551	14.301	11.250	4.125	2.274	1.851
469.258	233.740	235.518	36.943	19.688	17.255	3.971	2.305	1.666
413.077	204.490	208.587	56.809	28.843	27.966	3.969	2.329	1.640
362.989	179.012	183.977	85.874	40.913	44.961	4.133	2.456	1.677
302.906	150.023	152.883	131.276	59.556	71.720	4.049	2.463	1.586
251.813	126.542	125.271	180.295	78.957	101.338	3.719	2.327	1.392
201.582	100.486	101.096	207.043	90.578	116.465	3.306	2.052	1.254
135.524	68.760	66.764	182.294	78.599	103.695	2.158	1.352	806
87.641	45.453	42.188	172.999	72.844	100.155	1.797	1.161	636
54.290	28.963	25.327	160.494	67.115	93.379	1.375	822	553
28.802	15.577	13.225	129.702	51.552	78.150	1.048	609	439
14.553	8.062	6.491	98.382	37.357	61.025	814	418	396
8.003	4.412	3.591	81.224	27.979	53.245	965	439	526
2.523	1.359	1.164	41.834	13.006	28.828	634	219	415
1.073	522	551	16.564	4.316	12.248	375	89	286
537	255	282	5.243	1.151	4.092	153	36	117
25	13	12	720	121	599	34	9	25
11	4	7	91	14	77	3	0	3

CONTINÚA ►

**CUADRO 4.4: POBLACIÓN DE 5 AÑOS O MÁS, POR CONDICIÓN DE USO DE INTERNET Y SEXO, SEGÚN REGIÓN Y GRUPO DE EDAD**

REGIÓN Y GRUPO DE EDAD	POBLACIÓN DE 5 AÑOS O MÁS			BUSCAR INFORMACIÓN POR INTERNET			ESCRIBIR Y ENVIAR UN CORREO ELECTRÓNICO		
	Ambos sexos	Hombres	Mujeres	Ambos sexos	Hombres	Mujeres	Ambos sexos	Hombres	Mujeres
<b>O'HIGGINS</b>	<b>813.479</b>	<b>400.808</b>	<b>412.671</b>	<b>447.097</b>	<b>223.965</b>	<b>223.132</b>	<b>395.893</b>	<b>199.019</b>	<b>196.874</b>
5 a 9 años	62.360	32.010	30.350	23.294	11.942	11.352	10.303	5.135	5.168
10 a 14 años	68.123	34.701	33.422	61.987	31.367	30.620	52.840	26.437	26.403
15 a 19 años	70.445	36.038	34.407	67.366	34.198	33.168	65.699	33.286	32.413
20 a 24 años	66.647	33.986	32.661	60.160	30.320	29.840	57.695	29.158	28.537
25 a 29 años	59.161	29.198	29.963	49.468	24.120	25.348	46.212	22.734	23.478
30 a 34 años	60.388	29.821	30.567	44.565	21.781	22.784	40.702	20.118	20.584
35 a 39 años	63.094	30.433	32.661	39.287	19.006	20.281	34.868	17.154	17.714
40 a 44 años	63.822	31.047	32.775	31.397	15.523	15.874	27.343	13.717	13.626
45 a 49 años	64.317	31.296	33.021	24.289	12.134	12.155	20.682	10.505	10.177
50 a 54 años	58.500	28.436	30.064	17.899	8.865	9.034	15.500	7.776	7.724
55 a 59 años	46.821	22.996	23.825	12.162	6.297	5.865	10.699	5.559	5.140
60 a 64 años	38.160	18.472	19.688	7.664	4.110	3.554	6.796	3.660	3.136
65 a 69 años	31.080	14.986	16.094	3.985	2.248	1.737	3.490	2.001	1.489
70 a 74 años	23.054	10.911	12.143	2.002	1.189	813	1.737	1.037	700
75 a 79 años	16.451	7.639	8.812	865	498	367	716	417	299
80 a 84 años	12.275	5.463	6.812	461	252	209	394	221	173
85 a 89 años	5.722	2.300	3.422	127	56	71	112	51	61
90 a 94 años	2.254	832	1.422	74	34	40	66	30	36
95 a 99 años	695	212	483	42	24	18	36	22	14
100 a 104 años	101	30	71	1	0	1	1	0	1
105 años o más	9	1	8	2	1	1	2	1	1
<b>MAULE</b>	<b>900.376</b>	<b>440.103</b>	<b>460.273</b>	<b>463.697</b>	<b>228.314</b>	<b>235.383</b>	<b>411.758</b>	<b>203.133</b>	<b>208.625</b>
5 a 9 años	66.655	34.192	32.463	23.033	11.811	11.222	10.922	5.586	5.336
10 a 14 años	73.350	37.593	35.757	65.568	33.360	32.208	55.786	28.127	27.659
15 a 19 años	80.687	40.881	39.806	76.263	38.337	37.926	74.043	37.191	36.852
20 a 24 años	81.016	40.042	40.974	71.944	35.169	36.775	69.091	33.781	35.310
25 a 29 años	64.258	31.162	33.096	50.609	24.122	26.487	47.171	22.646	24.525
30 a 34 años	64.535	30.894	33.641	42.854	20.196	22.658	38.882	18.510	20.372
35 a 39 años	67.895	32.749	35.146	37.300	17.865	19.435	32.911	15.979	16.932
40 a 44 años	69.244	33.167	36.077	28.974	13.894	15.080	24.868	12.133	12.735
45 a 49 años	71.005	34.560	36.445	23.427	11.488	11.939	19.932	9.868	10.064
50 a 54 años	63.222	30.748	32.474	17.081	8.309	8.772	14.800	7.201	7.599
55 a 59 años	51.561	25.181	26.380	11.754	5.740	6.014	10.407	5.071	5.336
60 a 64 años	42.710	20.674	22.036	7.462	3.927	3.535	6.558	3.457	3.101
65 a 69 años	35.157	17.099	18.058	4.018	2.230	1.788	3.457	1.947	1.510
70 a 74 años	26.649	12.613	14.036	1.825	996	829	1.581	881	700
75 a 79 años	18.357	8.511	9.846	857	483	374	720	407	313
80 a 84 años	13.709	6.041	7.668	444	232	212	382	207	175
85 a 89 años	6.688	2.687	4.001	121	73	48	101	64	37
90 a 94 años	2.623	947	1.676	72	42	30	62	38	24
95 a 99 años	937	330	607	83	37	46	76	36	40
100 a 104 años	94	26	68	2	1	1	2	1	1
105 años o más	24	6	18	6	2	4	6	2	4

(\*) La columna Ignorados sólo incluye la población que no contestó ninguna de las dos preguntas, no se considera a aquellos que respondieron una de las dos preguntas.



**CUADRO 4.4: POBLACIÓN DE 5 AÑOS O MÁS, POR CONDICIÓN DE USO DE INTERNET Y SEXO, SEGÚN REGIÓN Y GRUPO DE EDAD**

AMBAS ACTIVIDADES			NO PUEDE REALIZAR NINGUNA ACTIVIDAD EN INTERNET			IGNORADO (*)		
Ambos sexos	Hombres	Mujeres	Ambos sexos	Hombres	Mujeres	Ambos sexos	Hombres	Mujeres
<b>394.170</b>	<b>198.260</b>	<b>195.910</b>	<b>362.684</b>	<b>175.012</b>	<b>187.672</b>	<b>1.668</b>	<b>931</b>	<b>737</b>
10.260	5.124	5.136	38.900	20.006	18.894	107	42	65
52.805	26.423	26.382	5.925	3.235	2.690	169	82	87
65.665	33.273	32.392	2.933	1.764	1.169	108	62	46
57.635	29.130	28.505	6.296	3.563	2.733	123	71	52
46.143	22.700	23.443	9.474	4.945	4.529	138	93	45
40.583	20.059	20.524	15.575	7.899	7.676	115	74	41
34.696	17.078	17.618	23.489	11.266	12.223	119	74	45
27.112	13.627	13.485	32.028	15.330	16.698	142	95	47
20.467	10.406	10.061	39.658	18.976	20.682	119	71	48
15.255	7.663	7.592	40.210	19.379	20.831	118	69	49
10.500	5.473	5.027	34.324	16.541	17.783	95	55	40
6.661	3.603	3.058	30.259	14.247	16.012	76	43	33
3.406	1.964	1.442	26.937	12.660	14.277	54	28	26
1.689	1.010	679	20.934	9.663	11.271	55	25	30
699	411	288	15.524	7.116	8.408	35	16	19
384	217	167	11.759	5.194	6.565	36	11	25
106	46	60	5.560	2.229	3.331	26	8	18
65	30	35	2.153	787	1.366	22	9	13
36	22	14	643	185	458	8	1	7
1	0	1	96	27	69	3	2	1
2	1	1	7	0	7	0	0	0
<b>410.592</b>	<b>202.573</b>	<b>208.019</b>	<b>431.312</b>	<b>209.016</b>	<b>222.296</b>	<b>3.814</b>	<b>2.034</b>	<b>1.780</b>
10.894	5.568	5.326	43.311	22.223	21.088	266	132	134
55.747	28.107	27.640	7.422	4.051	3.371	311	156	155
74.011	37.172	36.839	4.150	2.396	1.754	236	125	111
69.030	33.753	35.277	8.687	4.658	4.029	309	177	132
47.079	22.599	24.480	13.304	6.853	6.451	235	132	103
38.779	18.465	20.314	21.302	10.494	10.808	259	152	107
32.781	15.929	16.852	30.152	14.657	15.495	283	159	124
24.734	12.066	12.668	39.818	19.034	20.784	284	154	130
19.787	9.793	9.994	47.099	22.805	24.294	301	176	125
14.681	7.141	7.540	45.717	22.221	23.496	267	145	122
10.305	5.025	5.280	39.448	19.263	20.185	235	121	114
6.485	3.421	3.064	34.940	16.588	18.352	202	108	94
3.405	1.919	1.486	30.897	14.743	16.154	153	82	71
1.548	869	679	24.630	11.535	13.095	133	60	73
709	403	306	17.367	7.958	9.409	103	56	47
375	203	172	13.121	5.742	7.379	122	58	64
97	63	34	6.487	2.584	3.903	67	27	40
61	38	23	2.511	893	1.618	34	10	24
76	36	40	840	289	551	13	4	9
2	1	1	91	25	66	1	0	1
6	2	4	18	4	14	0	0	0

CONTINÚA ▶

**CUADRO 4.4: POBLACIÓN DE 5 AÑOS O MÁS, POR CONDICIÓN DE USO DE INTERNET Y SEXO, SEGÚN REGIÓN Y GRUPO DE EDAD**

REGIÓN Y GRUPO DE EDAD	POBLACIÓN DE 5 AÑOS O MÁS			BUSCAR INFORMACIÓN POR INTERNET			ESCRIBIR Y ENVIAR UN CORREO ELECTRÓNICO		
	Ambos sexos	Hombres	Mujeres	Ambos sexos	Hombres	Mujeres	Ambos sexos	Hombres	Mujeres
<b>BIOBÍO</b>	<b>1.834.400</b>	<b>886.786</b>	<b>947.614</b>	<b>1.053.152</b>	<b>522.040</b>	<b>531.112</b>	<b>943.190</b>	<b>469.371</b>	<b>473.819</b>
5 a 9 años	134.857	68.704	66.153	50.084	25.474	24.610	23.184	11.652	11.532
10 a 14 años	148.264	75.730	72.534	133.822	67.905	65.917	115.094	57.975	57.119
15 a 19 años	166.188	84.653	81.535	159.033	80.477	78.556	155.291	78.419	76.872
20 a 24 años	173.350	86.025	87.325	159.710	78.535	81.175	154.912	76.289	78.623
25 a 29 años	136.303	66.599	69.704	115.579	56.000	59.579	109.599	53.430	56.169
30 a 34 años	131.009	62.654	68.355	98.537	46.773	51.764	90.973	43.574	47.399
35 a 39 años	134.533	64.124	70.409	86.222	41.256	44.966	77.381	37.570	39.811
40 a 44 años	143.224	68.216	75.008	74.805	36.172	38.633	65.095	32.083	33.012
45 a 49 años	141.262	68.220	73.042	59.897	29.972	29.925	51.135	26.047	25.088
50 a 54 años	128.772	61.388	67.384	45.267	22.317	22.950	39.087	19.507	19.580
55 a 59 años	103.686	49.472	54.214	30.781	15.782	14.999	27.010	13.979	13.031
60 a 64 años	84.076	39.466	44.610	19.268	10.121	9.147	17.054	9.055	7.999
65 a 69 años	69.925	32.477	37.448	10.743	5.954	4.789	9.382	5.249	4.133
70 a 74 años	53.475	24.052	29.423	5.212	2.956	2.256	4.475	2.559	1.916
75 a 79 años	37.373	16.475	20.898	2.346	1.317	1.029	1.985	1.131	854
80 a 84 años	27.575	11.348	16.227	1.260	749	511	1.045	626	419
85 a 89 años	13.440	4.956	8.484	315	154	161	256	123	133
90 a 94 años	5.086	1.662	3.424	142	66	76	118	52	66
95 a 99 años	1.715	488	1.227	119	52	67	105	44	61
100 a 104 años	252	67	185	6	6	0	5	5	0
105 años o más	35	10	25	4	2	2	4	2	2
<b>LA ARAUCANÍA</b>	<b>846.997</b>	<b>409.216</b>	<b>437.781</b>	<b>451.299</b>	<b>220.470</b>	<b>230.829</b>	<b>405.614</b>	<b>197.935</b>	<b>207.679</b>
5 a 9 años	65.243	33.051	32.192	21.627	11.055	10.572	10.063	5.105	4.958
10 a 14 años	72.522	37.211	35.311	63.802	32.589	31.213	54.468	27.494	26.974
15 a 19 años	79.903	40.387	39.516	75.835	38.057	37.778	74.016	37.020	36.996
20 a 24 años	75.837	37.296	38.541	68.104	33.233	34.871	65.912	32.162	33.750
25 a 29 años	60.768	28.929	31.839	48.243	22.751	25.492	45.572	21.580	23.992
30 a 34 años	59.047	27.906	31.141	40.030	18.726	21.304	36.946	17.365	19.581
35 a 39 años	62.703	29.817	32.886	35.404	16.473	18.931	31.928	14.993	16.935
40 a 44 años	64.428	30.790	33.638	29.415	13.815	15.600	25.904	12.270	13.634
45 a 49 años	62.432	30.326	32.106	23.360	11.301	12.059	20.342	9.885	10.457
50 a 54 años	55.956	27.200	28.756	17.296	8.272	9.024	15.247	7.289	7.958
55 a 59 años	45.837	22.160	23.677	11.934	5.809	6.125	10.689	5.223	5.466
60 a 64 años	38.078	17.915	20.163	7.784	3.855	3.929	7.077	3.523	3.554
65 a 69 años	33.094	15.443	17.651	4.414	2.357	2.057	3.898	2.104	1.794
70 a 74 años	26.121	11.944	14.177	2.177	1.161	1.016	1.925	1.046	879
75 a 79 años	19.445	8.658	10.787	1.048	583	465	915	507	408
80 a 84 años	14.165	5.969	8.196	537	291	246	460	248	212
85 a 89 años	7.293	2.797	4.496	143	77	66	121	61	60
90 a 94 años	2.925	1.055	1.870	92	43	49	81	41	40
95 a 99 años	1.044	323	721	51	22	29	47	19	28
100 a 104 años	129	34	95	2	0	2	2	0	2
105 años o más	27	5	22	1	0	1	1	0	1

(\*) La columna Ignorados sólo incluye la población que no contestó ninguna de las dos preguntas, no se considera a aquellos que respondieron una de las dos preguntas.

**CUADRO 4.4: POBLACIÓN DE 5 AÑOS O MÁS, POR CONDICIÓN DE USO DE INTERNET Y SEXO, SEGÚN REGIÓN Y GRUPO DE EDAD**

AMBAS ACTIVIDADES			NO PUEDE REALIZAR NINGUNA ACTIVIDAD EN INTERNET			IGNORADO (*)		
Ambos sexos	Hombres	Mujeres	Ambos sexos	Hombres	Mujeres	Ambos sexos	Hombres	Mujeres
<b>939.808</b>	<b>467.830</b>	<b>471.978</b>	<b>771.228</b>	<b>359.673</b>	<b>411.555</b>	<b>5.923</b>	<b>3.185</b>	<b>2.738</b>
23.116	11.616	11.500	84.352	43.024	41.328	325	161	164
115.018	57.935	57.083	13.869	7.536	6.333	480	240	240
155.234	78.398	76.836	6.683	3.909	2.774	405	239	166
154.784	76.232	78.552	12.932	7.107	5.825	565	316	249
109.445	53.356	56.089	20.112	10.266	9.846	428	244	184
90.755	43.464	47.291	31.787	15.498	16.289	428	255	173
77.044	37.414	39.630	47.471	22.422	25.049	458	267	191
64.635	31.873	32.762	67.416	31.532	35.884	476	274	202
50.655	25.857	24.798	80.343	37.752	42.591	479	272	207
38.663	19.319	19.344	82.577	38.607	43.970	423	231	192
26.672	13.821	12.851	72.166	33.331	38.835	328	172	156
16.777	8.922	7.855	64.225	29.066	35.159	246	120	126
9.218	5.171	4.047	58.734	26.293	32.441	234	124	110
4.370	2.515	1.855	47.913	20.935	26.978	197	91	106
1.931	1.108	823	34.790	15.057	19.733	146	64	82
1.019	614	405	26.126	10.514	15.612	135	60	75
244	114	130	13.018	4.753	8.265	86	33	53
115	50	65	4.876	1.577	3.299	54	11	43
104	44	60	1.569	430	1.139	23	6	17
5	5	0	239	57	182	6	4	2
4	2	2	30	7	23	1	1	0
<b>403.691</b>	<b>197.066</b>	<b>206.625</b>	<b>391.208</b>	<b>186.606</b>	<b>204.602</b>	<b>2.191</b>	<b>1.093</b>	<b>1.098</b>
10.017	5.090	4.927	43.427	21.918	21.509	125	54	71
54.423	27.472	26.951	8.486	4.528	3.958	182	69	113
73.978	37.000	36.978	3.855	2.209	1.646	171	99	72
65.822	32.119	33.703	7.487	3.930	3.557	146	86	60
45.425	21.514	23.911	12.226	6.023	6.203	138	82	56
36.783	17.284	19.499	18.675	9.003	9.672	164	89	75
31.709	14.890	16.819	26.886	13.128	13.758	170	100	70
25.667	12.169	13.498	34.593	16.769	17.824	146	83	63
20.126	9.786	10.340	38.655	18.822	19.833	156	85	71
15.042	7.208	7.834	38.292	18.763	19.529	115	59	56
10.506	5.139	5.367	33.598	16.204	17.394	97	46	51
6.942	3.459	3.483	30.040	13.937	16.103	88	45	43
3.808	2.066	1.742	28.487	12.999	15.488	84	39	45
1.864	1.016	848	23.771	10.706	13.065	91	39	52
882	490	392	18.252	8.007	10.245	82	41	41
448	244	204	13.481	5.626	7.855	116	42	74
118	60	58	7.087	2.695	4.392	57	23	34
81	41	40	2.786	1.003	1.783	43	9	34
47	19	28	976	298	678	16	2	14
2	0	2	122	33	89	4	1	3
1	0	1	26	5	21	0	0	0

CONTINÚA ▶

**CUADRO 4.4: POBLACIÓN DE 5 AÑOS O MÁS, POR CONDICIÓN DE USO DE INTERNET Y SEXO, SEGÚN REGIÓN Y GRUPO DE EDAD**

REGIÓN Y GRUPO DE EDAD	POBLACIÓN DE 5 AÑOS O MÁS			BUSCAR INFORMACIÓN POR INTERNET			ESCRIBIR Y ENVIAR UN CORREO ELECTRÓNICO		
	Ambos sexos	Hombres	Mujeres	Ambos sexos	Hombres	Mujeres	Ambos sexos	Hombres	Mujeres
<b>LOS RÍOS</b>	<b>338.739</b>	<b>165.157</b>	<b>173.582</b>	<b>193.453</b>	<b>95.655</b>	<b>97.798</b>	<b>173.787</b>	<b>85.990</b>	<b>87.797</b>
5 a 9 años	25.388	12.799	12.589	9.077	4.622	4.455	4.154	2.080	2.074
10 a 14 años	27.827	14.164	13.663	25.186	12.815	12.371	21.690	10.944	10.746
15 a 19 años	31.803	16.168	15.635	30.550	15.462	15.088	29.900	15.110	14.790
20 a 24 años	30.975	15.515	15.460	28.640	14.232	14.408	27.747	13.829	13.918
25 a 29 años	24.415	11.737	12.678	20.864	9.961	10.903	19.743	9.458	10.285
30 a 34 años	23.192	11.186	12.006	17.490	8.303	9.187	16.186	7.747	8.439
35 a 39 años	24.183	11.601	12.582	15.555	7.389	8.166	14.035	6.699	7.336
40 a 44 años	25.335	12.364	12.971	13.231	6.439	6.792	11.603	5.679	5.924
45 a 49 años	26.433	13.066	13.367	11.324	5.589	5.735	9.759	4.843	4.916
50 a 54 años	23.603	11.591	12.012	8.223	3.999	4.224	7.184	3.507	3.677
55 a 59 años	18.834	9.276	9.558	5.654	2.873	2.781	5.019	2.560	2.459
60 a 64 años	15.764	7.452	8.312	3.699	1.884	1.815	3.279	1.671	1.608
65 a 69 años	13.137	6.167	6.970	2.077	1.101	976	1.854	987	867
70 a 74 años	10.364	4.660	5.704	1.014	530	484	890	472	418
75 a 79 años	7.586	3.390	4.196	489	262	227	410	227	183
80 a 84 años	5.487	2.310	3.177	237	119	118	198	103	95
85 a 89 años	2.891	1.172	1.719	71	41	30	67	40	27
90 a 94 años	1.104	401	703	48	26	22	47	26	21
95 a 99 años	350	112	238	22	7	15	20	7	13
100 a 104 años	55	17	38	2	1	1	2	1	1
105 años o más	13	9	4	0	0	0	0	0	0
<b>LOS LAGOS</b>	<b>738.239</b>	<b>363.569</b>	<b>374.670</b>	<b>421.734</b>	<b>211.791</b>	<b>209.943</b>	<b>373.634</b>	<b>187.771</b>	<b>185.863</b>
5 a 9 años	59.002	29.994	29.008	21.956	11.132	10.824	9.711	4.877	4.834
10 a 14 años	63.735	32.449	31.286	57.651	29.200	28.451	49.112	24.523	24.589
15 a 19 años	65.311	33.463	31.848	62.206	31.664	30.542	60.567	30.711	29.856
20 a 24 años	61.703	30.746	30.957	55.885	27.620	28.265	53.674	26.519	27.155
25 a 29 años	55.504	27.113	28.391	46.381	22.626	23.755	43.420	21.262	22.158
30 a 34 años	57.103	28.052	29.051	42.488	20.892	21.596	39.103	19.327	19.776
35 a 39 años	60.244	29.704	30.540	38.820	19.245	19.575	34.763	17.420	17.343
40 a 44 años	60.037	29.526	30.511	30.898	15.348	15.550	26.815	13.506	13.309
45 a 49 años	57.471	28.914	28.557	24.115	12.419	11.696	20.578	10.686	9.892
50 a 54 años	48.627	24.177	24.450	16.900	8.666	8.234	14.588	7.515	7.073
55 a 59 años	37.794	18.570	19.224	10.843	5.629	5.214	9.493	4.972	4.521
60 a 64 años	31.035	14.763	16.272	6.686	3.491	3.195	5.874	3.097	2.777
65 a 69 años	26.194	12.472	13.722	3.551	2.009	1.542	3.078	1.769	1.309
70 a 74 años	20.716	9.512	11.204	1.743	981	762	1.485	845	640
75 a 79 años	14.604	6.467	8.137	834	447	387	701	372	329
80 a 84 años	10.649	4.458	6.191	475	263	212	413	237	176
85 a 89 años	5.480	2.153	3.327	130	66	64	110	56	54
90 a 94 años	2.171	777	1.394	106	60	46	93	49	44
95 a 99 años	747	234	513	63	32	31	55	28	27
100 a 104 años	93	20	73	1	0	1	1	0	1
105 años o más	19	5	14	2	1	1	0	0	0

(\*) La columna Ignorados sólo incluye la población que no contestó ninguna de las dos preguntas, no se considera a aquellos que respondieron una de las dos preguntas.



**CUADRO 4.4: POBLACIÓN DE 5 AÑOS O MÁS, POR CONDICIÓN DE USO DE INTERNET Y SEXO, SEGÚN REGIÓN Y GRUPO DE EDAD**

AMBAS ACTIVIDADES			NO PUEDE REALIZAR NINGUNA ACTIVIDAD EN INTERNET			IGNORADO (*)		
Ambos sexos	Hombres	Mujeres	Ambos sexos	Hombres	Mujeres	Ambos sexos	Hombres	Mujeres
<b>173.034</b>	<b>85.633</b>	<b>87.401</b>	<b>143.548</b>	<b>68.634</b>	<b>74.914</b>	<b>830</b>	<b>437</b>	<b>393</b>
4.140	2.077	2.063	16.229	8.139	8.090	63	32	31
21.676	10.937	10.739	2.522	1.294	1.228	99	45	54
29.884	15.102	14.782	1.182	665	517	53	32	21
27.718	13.810	13.908	2.242	1.223	1.019	59	38	21
19.709	9.444	10.265	3.451	1.720	1.731	64	41	23
16.132	7.719	8.413	5.587	2.819	2.768	55	35	20
13.974	6.674	7.300	8.515	4.158	4.357	43	27	16
11.508	5.631	5.877	11.933	5.836	6.097	66	34	32
9.643	4.790	4.853	14.934	7.395	7.539	53	25	28
7.089	3.462	3.627	15.217	7.519	7.698	43	18	25
4.926	2.515	2.411	13.018	6.314	6.704	48	31	17
3.226	1.651	1.575	11.948	5.518	6.430	43	20	23
1.815	963	852	10.980	5.020	5.960	31	15	16
869	464	405	9.292	4.102	5.190	29	16	13
400	221	179	7.048	3.104	3.944	32	15	17
193	101	92	5.217	2.179	3.038	24	9	15
63	38	25	2.799	1.127	1.672	14	2	12
47	26	21	1.043	373	670	9	2	7
20	7	13	325	104	221	2	0	2
2	1	1	53	16	37	0	0	0
0	0	0	13	9	4	0	0	0
<b>372.164</b>	<b>187.055</b>	<b>185.109</b>	<b>311.743</b>	<b>149.307</b>	<b>162.436</b>	<b>2.717</b>	<b>1.470</b>	<b>1.247</b>
9.667	4.849	4.818	36.808	18.742	18.066	169	80	89
49.060	24.500	24.560	5.752	3.087	2.665	273	136	137
60.535	30.697	29.838	2.896	1.675	1.221	171	105	66
53.612	26.484	27.128	5.539	2.969	2.570	202	113	89
43.345	21.223	22.122	8.828	4.320	4.508	203	120	83
38.959	19.257	19.702	14.210	6.958	7.252	220	115	105
34.608	17.349	17.259	20.992	10.237	10.755	224	129	95
26.611	13.400	13.211	28.646	13.905	14.741	221	132	89
20.363	10.591	9.772	32.871	16.262	16.609	214	105	109
14.434	7.445	6.989	31.309	15.296	16.013	202	115	87
9.382	4.918	4.464	26.663	12.795	13.868	130	69	61
5.778	3.050	2.728	24.073	11.126	12.947	127	71	56
3.027	1.743	1.284	22.460	10.365	12.095	95	54	41
1.445	829	616	18.807	8.452	10.355	84	44	40
680	358	322	13.658	5.965	7.693	68	30	38
405	232	173	10.090	4.153	5.937	65	32	33
108	54	54	5.311	2.069	3.242	28	10	18
90	48	42	2.044	707	1.337	15	8	7
54	28	26	678	200	478	5	2	3
1	0	1	91	20	71	1	0	1
0	0	0	17	4	13	0	0	0

CONTINÚA ►

**CUADRO 4.4: POBLACIÓN DE 5 AÑOS O MÁS, POR CONDICIÓN DE USO DE INTERNET Y SEXO, SEGÚN REGIÓN Y GRUPO DE EDAD**

REGIÓN Y GRUPO DE EDAD	POBLACIÓN DE 5 AÑOS O MÁS			BUSCAR INFORMACIÓN POR INTERNET			ESCRIBIR Y ENVIAR UN CORREO ELECTRÓNICO		
	Ambos sexos	Hombres	Mujeres	Ambos sexos	Hombres	Mujeres	Ambos sexos	Hombres	Mujeres
<b>AYSÉN</b>	<b>91.164</b>	<b>45.928</b>	<b>45.236</b>	<b>58.009</b>	<b>29.289</b>	<b>28.720</b>	<b>52.340</b>	<b>26.392</b>	<b>25.948</b>
5 a 9 años	8.332	4.287	4.045	3.391	1.727	1.664	1.476	731	745
10 a 14 años	8.318	4.208	4.110	7.747	3.882	3.865	6.772	3.332	3.440
15 a 19 años	8.023	4.341	3.682	7.713	4.153	3.560	7.553	4.063	3.490
20 a 24 años	6.762	3.416	3.346	6.235	3.134	3.101	6.031	3.022	3.009
25 a 29 años	6.976	3.385	3.591	6.216	2.970	3.246	5.955	2.847	3.108
30 a 34 años	7.617	3.700	3.917	6.364	3.041	3.323	5.994	2.873	3.121
35 a 39 años	7.538	3.669	3.869	5.602	2.677	2.925	5.242	2.508	2.734
40 a 44 años	7.383	3.699	3.684	4.694	2.357	2.337	4.280	2.169	2.111
45 a 49 años	7.095	3.579	3.516	3.696	1.872	1.824	3.285	1.683	1.602
50 a 54 años	6.338	3.206	3.132	2.794	1.477	1.317	2.519	1.346	1.173
55 a 59 años	4.964	2.572	2.392	1.777	987	790	1.603	886	717
60 a 64 años	3.656	1.864	1.792	974	548	426	879	495	384
65 a 69 años	2.780	1.416	1.364	437	256	181	405	243	162
70 a 74 años	2.225	1.145	1.080	217	125	92	200	114	86
75 a 79 años	1.492	745	747	87	52	35	81	48	33
80 a 84 años	973	431	542	42	24	18	45	26	19
85 a 89 años	428	173	255	10	5	5	9	5	4
90 a 94 años	163	64	99	4	0	4	3	0	3
95 a 99 años	85	25	60	9	2	7	8	1	7
100 a 104 años	15	2	13	0	0	0	0	0	0
105 años o más	1	1	0	0	0	0	0	0	0
<b>MAGALLANES Y DE LA ANTÁRTICA CHILENA</b>	<b>148.594</b>	<b>74.723</b>	<b>73.871</b>	<b>102.042</b>	<b>52.387</b>	<b>49.655</b>	<b>94.212</b>	<b>48.520</b>	<b>45.692</b>
5 a 9 años	10.795	5.589	5.206	4.768	2.430	2.338	2.368	1.202	1.166
10 a 14 años	11.504	5.818	5.686	10.957	5.538	5.419	9.926	4.968	4.958
15 a 19 años	11.562	6.088	5.474	11.324	5.960	5.364	11.209	5.887	5.322
20 a 24 años	11.894	6.105	5.789	11.458	5.838	5.620	11.218	5.704	5.514
25 a 29 años	11.724	5.987	5.737	11.026	5.581	5.445	10.741	5.444	5.297
30 a 34 años	11.913	6.139	5.774	10.843	5.542	5.301	10.456	5.382	5.074
35 a 39 años	11.936	6.039	5.897	10.131	5.060	5.071	9.602	4.828	4.774
40 a 44 años	11.084	5.602	5.482	8.274	4.191	4.083	7.627	3.899	3.728
45 a 49 años	11.435	5.613	5.822	7.418	3.695	3.723	6.754	3.389	3.365
50 a 54 años	11.592	5.944	5.648	6.436	3.405	3.031	5.886	3.158	2.728
55 a 59 años	9.292	4.796	4.496	4.423	2.377	2.046	4.012	2.180	1.832
60 a 64 años	7.007	3.568	3.439	2.562	1.430	1.132	2.274	1.283	991
65 a 69 años	5.659	2.771	2.888	1.274	711	563	1.149	651	498
70 a 74 años	4.343	1.986	2.357	606	338	268	530	300	230
75 a 79 años	3.010	1.239	1.771	299	148	151	256	131	125
80 a 84 años	2.191	884	1.307	173	103	70	141	79	62
85 a 89 años	1.077	374	703	36	20	16	32	16	16
90 a 94 años	431	141	290	17	11	6	17	12	5
95 a 99 años	130	38	92	16	9	7	13	7	6
100 a 104 años	15	2	13	1	0	1	1	0	1
105 años o más	0	0	0	0	0	0	0	0	0

(\*) La columna Ignorados sólo incluye la población que no contestó ninguna de las dos preguntas, no se considera a aquellos que respondieron una de las dos preguntas.



**CUADRO 4.4: POBLACIÓN DE 5 AÑOS O MÁS, POR CONDICIÓN DE USO DE INTERNET Y SEXO, SEGÚN REGIÓN Y GRUPO DE EDAD**

AMBAS ACTIVIDADES			NO PUEDE REALIZAR NINGUNA ACTIVIDAD EN INTERNET			IGNORADO (*)		
Ambos sexos	Hombres	Mujeres	Ambos sexos	Hombres	Mujeres	Ambos sexos	Hombres	Mujeres
<b>52.085</b>	<b>26.277</b>	<b>25.808</b>	<b>32.469</b>	<b>16.265</b>	<b>16.204</b>	<b>395</b>	<b>239</b>	<b>156</b>
1.475	731	744	4.925	2.554	2.371	15	6	9
6.769	3.329	3.440	513	297	216	55	26	29
7.549	4.060	3.489	278	167	111	28	18	10
6.012	3.013	2.999	480	254	226	27	19	8
5.946	2.843	3.103	719	387	332	32	24	8
5.965	2.857	3.108	1.186	625	561	30	14	16
5.218	2.498	2.720	1.865	956	909	44	25	19
4.247	2.157	2.090	2.619	1.302	1.317	34	26	8
3.255	1.669	1.586	3.333	1.671	1.662	32	20	12
2.486	1.335	1.151	3.486	1.704	1.782	19	11	8
1.583	877	706	3.145	1.561	1.584	21	15	6
865	491	374	2.641	1.295	1.346	21	13	8
394	236	158	2.315	1.141	1.174	16	11	5
188	107	81	1.989	1.008	981	6	4	2
75	46	29	1.392	689	703	7	2	5
40	23	17	920	399	521	5	4	1
7	4	3	413	165	248	2	1	1
3	0	3	159	64	95	0	0	0
8	1	7	75	23	52	1	0	1
0	0	0	15	2	13	0	0	0
0	0	0	1	1	0	0	0	0
<b>93.783</b>	<b>48.310</b>	<b>45.473</b>	<b>45.699</b>	<b>21.911</b>	<b>23.788</b>	<b>368</b>	<b>190</b>	<b>178</b>
2.356	1.195	1.161	5.991	3.143	2.848	24	9	15
9.918	4.962	4.956	507	258	249	30	15	15
11.206	5.884	5.322	210	110	100	25	15	10
11.209	5.698	5.511	399	242	157	28	19	9
10.729	5.437	5.292	666	384	282	20	15	5
10.427	5.370	5.057	1.018	572	446	21	12	9
9.568	4.810	4.758	1.747	947	800	20	12	8
7.586	3.878	3.708	2.740	1.375	1.365	22	10	12
6.683	3.359	3.324	3.914	1.872	2.042	24	14	10
5.824	3.127	2.697	5.051	2.479	2.572	33	24	9
3.950	2.148	1.802	4.783	2.373	2.410	19	12	7
2.245	1.271	974	4.394	2.112	2.282	15	10	5
1.117	634	483	4.338	2.042	2.296	12	1	11
512	295	217	3.700	1.638	2.062	16	5	11
252	129	123	2.688	1.082	1.606	17	6	11
140	79	61	2.004	776	1.228	11	3	8
31	16	15	1.018	348	670	22	6	16
16	11	5	406	128	278	6	1	5
13	7	6	112	29	83	2	0	2
1	0	1	13	1	12	1	1	0
0	0	0	0	0	0	0	0	0

**CUADRO 5.1: POBLACIÓN TOTAL Y QUE DECLARÓ ETNIA, POR GRUPO ÉTNICO, SEGÚN REGIÓN DE RESIDENCIA HABITUAL ACTUAL, SEXO Y GRUPO DE EDAD**

REGIÓN DE RESIDENCIA HABITUAL ACTUAL, SEXO Y GRUPO DE EDAD	Población Total	Pertenece a un grupo étnico	GRUPO ÉTNICO											No pertenece a un grupo étnico
			Mapuche	Aymara	Rapa Nui	Likan Antai	Quechua	Colla	Diaguita	Kawésqar	Yagán o Yamana	Otro	Ignorado	
<b>TOTAL PAÍS</b>	<b>16.634.603</b>	<b>1.842.607</b>	<b>1.508.722</b>	<b>114.523</b>	<b>8.406</b>	<b>6.101</b>	<b>13.667</b>	<b>13.678</b>	<b>45.314</b>	<b>1.784</b>	<b>1.235</b>	<b>83.179</b>	<b>45.998</b>	<b>14.791.996</b>
<b>Ambos sexos</b>														
0 a 4 años	1.204.844	127.930	101.581	9.987	658	537	931	1.087	3.016	119	59	5.721	4.234	1.076.914
5 a 9 años	1.142.257	134.559	107.428	10.136	753	514	948	1.077	3.390	108	80	6.162	3.963	1.007.698
10 a 14 años	1.241.622	151.357	121.721	10.680	746	489	1.054	1.248	4.084	155	75	7.039	4.066	1.090.265
15 a 19 años	1.370.314	160.313	129.944	10.656	791	469	1.054	1.274	4.257	140	86	7.332	4.310	1.210.001
20 a 24 años	1.454.305	157.846	128.315	10.570	809	512	1.298	1.191	3.800	154	94	7.114	3.989	1.296.459
25 a 29 años	1.224.217	132.344	107.278	8.969	624	465	1.340	966	2.815	120	109	6.433	3.225	1.091.873
30 a 34 años	1.172.444	128.163	104.255	8.351	593	484	1.312	940	2.752	151	89	6.329	2.907	1.044.281
35 a 39 años	1.167.657	132.967	109.067	8.178	634	419	1.258	905	3.083	146	93	6.260	2.924	1.034.690
40 a 44 años	1.164.657	133.031	110.270	7.636	563	417	1.143	895	3.064	134	82	6.065	2.762	1.031.626
45 a 49 años	1.162.156	128.402	107.228	6.592	531	338	838	914	3.144	136	96	5.741	2.844	1.033.754
50 a 54 años	1.073.107	116.485	97.372	5.736	506	317	716	895	2.867	127	104	5.103	2.742	956.622
55 a 59 años	847.711	92.548	77.554	4.475	337	276	541	687	2.406	93	76	3.992	2.111	755.163
60 a 64 años	689.551	75.469	63.084	3.868	310	217	379	529	2.024	70	64	3.127	1.797	614.082
65 a 69 años	570.161	62.594	52.424	3.269	191	201	307	401	1.712	54	50	2.547	1.438	507.567
70 a 74 años	429.934	45.325	38.146	2.179	175	180	228	297	1.203	38	32	1.733	1.114	384.609
75 a 79 años	307.456	29.977	25.231	1.482	89	131	148	182	842	15	21	1.092	744	277.479
80 a 84 años	234.579	19.771	16.566	974	58	85	109	116	557	18	14	778	496	214.808
85 a 89 años	115.046	9.007	7.540	527	23	26	39	45	185	4	8	390	220	106.039
90 a 94 años	45.251	3.131	2.566	200	9	17	14	14	75	1	2	158	75	42.120
95 a 99 años	15.069	1.157	967	45	5	5	9	14	32	1	1	53	25	13.912
100 a 104 años	1.953	168	133	10	1	0	1	1	4	0	0	9	9	1.785
105 años o más	312	63	52	3	0	2	0	0	2	0	0	1	3	249
<b>Hombres</b>	<b>8.101.890</b>	<b>889.109</b>	<b>726.713</b>	<b>54.653</b>	<b>3.891</b>	<b>2.982</b>	<b>6.315</b>	<b>6.910</b>	<b>22.089</b>	<b>948</b>	<b>646</b>	<b>41.380</b>	<b>22.582</b>	<b>7.212.781</b>
0 a 4 años	613.397	64.981	51.545	5.040	337	267	470	551	1.526	59	30	2.966	2.190	548.416
5 a 9 años	582.086	68.136	54.393	5.113	375	268	489	571	1.710	60	45	3.126	1.986	513.950
10 a 14 años	633.716	76.665	61.742	5.412	354	221	543	643	2.079	86	36	3.489	2.060	557.051
15 a 19 años	698.024	80.894	65.523	5.309	394	232	532	640	2.101	71	47	3.812	2.233	617.130
20 a 24 años	734.202	78.429	63.788	5.007	387	278	644	603	1.880	85	51	3.666	2.040	655.773
25 a 29 años	606.731	64.491	52.348	4.175	309	225	635	482	1.381	72	59	3.153	1.652	542.240
30 a 34 años	574.743	61.708	50.300	3.807	265	219	567	440	1.302	88	50	3.159	1.511	513.035
35 a 39 años	566.145	63.562	52.214	3.732	290	217	547	477	1.450	77	52	3.095	1.411	502.583
40 a 44 años	560.543	63.093	52.266	3.486	251	202	483	431	1.499	78	45	3.032	1.320	497.450
45 a 49 años	558.063	60.598	50.606	3.012	227	160	352	459	1.505	71	53	2.782	1.371	497.465

CONTINUA ▶



**CUADRO 5.1: POBLACIÓN TOTAL Y QUE DECLARÓ ETNIA, POR GRUPO ÉTNICO, SEGÚN REGIÓN DE RESIDENCIA HABITUAL ACTUAL, SEXO Y GRUPO DE EDAD**

REGIÓN DE RESIDENCIA HABITUAL ACTUAL, SEXO Y GRUPO DE EDAD	Población Total	Pertenece a un grupo étnico	GRUPO ÉTNICO										No pertenece a un grupo étnico	
			Mapuche	Aymara	Rapa Nui	Likan Antai	Quechua	Colla	Diaguita	Kawésqar	Yagán o Yámana	Otro		Ignorado
50 a 54 años	510.747	54.390	45.368	2.646	215	170	285	472	1.347	71	47	2.487	1.282	456.357
55 a 59 años	403.768	42.814	35.804	2.064	127	138	227	344	1.119	45	38	1.944	964	360.954
60 a 64 años	321.739	34.282	28.484	1.779	136	115	162	259	1.007	29	32	1.510	769	287.457
65 a 69 años	263.055	28.214	23.414	1.524	80	80	129	219	798	23	30	1.230	687	234.841
70 a 74 años	190.894	20.043	16.626	1.114	79	75	100	151	575	21	18	824	460	170.851
75 a 79 años	131.701	13.323	11.092	698	34	54	67	76	427	5	8	524	338	118.378
80 a 84 años	92.638	8.346	6.895	433	16	37	55	64	276	7	2	362	199	84.292
85 a 89 años	40.798	3.530	2.980	199	8	15	18	21	71	0	2	143	73	37.268
90 a 94 años	14.174	1.148	937	81	4	5	7	4	31	0	1	55	23	13.026
95 a 99 años	4.200	384	326	15	3	4	2	3	4	0	0	19	8	3.816
100 a 104 años	444	60	45	6	0	0	1	0	1	0	0	2	5	384
105 años o más	82	18	17	1	0	0	0	0	0	0	0	0	0	64
<b>Mujeres</b>	<b>8.532.713</b>	<b>953.498</b>	<b>782.009</b>	<b>59.870</b>	<b>4.515</b>	<b>3.119</b>	<b>7.352</b>	<b>6.768</b>	<b>23.225</b>	<b>836</b>	<b>589</b>	<b>41.799</b>	<b>23.416</b>	<b>7.579.215</b>
0 a 4 años	591.447	62.949	50.036	4.947	321	270	461	536	1.490	60	29	2.755	2.044	528.498
5 a 9 años	560.171	66.423	53.035	5.023	378	246	459	506	1.680	48	35	3.036	1.977	493.748
10 a 14 años	607.906	74.692	59.979	5.268	392	268	511	605	2.005	69	39	3.550	2.006	533.214
15 a 19 años	672.290	79.419	64.421	5.347	397	237	522	634	2.156	69	39	3.920	2.077	592.871
20 a 24 años	720.103	79.417	64.527	5.563	422	234	654	588	1.920	69	43	3.448	1.949	640.686
25 a 29 años	617.486	67.853	54.930	4.794	315	240	705	484	1.434	48	50	3.280	1.573	549.633
30 a 34 años	597.701	66.455	53.955	4.544	328	265	745	500	1.450	63	39	3.170	1.396	531.246
35 a 39 años	601.512	69.405	56.853	4.446	344	202	711	428	1.633	69	41	3.165	1.513	532.107
40 a 44 años	604.114	69.938	58.004	4.150	312	215	660	464	1.565	56	37	3.033	1.442	534.176
45 a 49 años	604.093	67.804	56.622	3.580	304	178	486	455	1.639	65	43	2.959	1.473	536.289
50 a 54 años	562.360	62.095	52.004	3.090	291	147	431	423	1.520	56	57	2.616	1.460	500.265
55 a 59 años	443.943	49.734	41.750	2.411	210	138	314	343	1.287	48	38	2.048	1.147	394.209
60 a 64 años	367.812	41.187	34.600	2.089	174	102	217	270	1.017	41	32	1.617	1.028	326.625
65 a 69 años	307.106	34.380	29.010	1.745	111	121	178	182	914	31	20	1.317	751	272.726
70 a 74 años	239.040	25.282	21.520	1.065	96	105	128	146	628	17	14	909	654	213.758
75 a 79 años	175.755	16.654	14.139	784	55	77	81	106	415	10	13	568	406	159.101
80 a 84 años	141.941	11.425	9.671	541	42	48	54	52	281	11	12	416	297	130.516
85 a 89 años	74.248	5.477	4.560	328	15	11	21	24	114	4	6	247	147	68.771
90 a 94 años	31.077	1.983	1.629	119	5	12	7	10	44	1	1	103	52	29.094
95 a 99 años	10.869	773	641	30	2	1	7	11	28	1	1	34	17	10.096
100 a 104 años	1.509	108	88	4	1	0	0	1	3	0	0	7	4	1.401
105 años o más	230	45	35	2	0	2	0	0	2	0	0	1	3	185
<b>ARICA Y PARIMACOTA</b>														
<b>Ambos sexos</b>	<b>213.816</b>	<b>62.318</b>	<b>6.084</b>	<b>49.945</b>	<b>23</b>	<b>152</b>	<b>1.457</b>	<b>226</b>	<b>1.054</b>	<b>15</b>	<b>19</b>	<b>2.720</b>	<b>623</b>	<b>151.498</b>
0 a 4 años	17.374	5.601	480	4.629	1	8	107	22	63	0	1	225	65	11.773

CONTINUA ▶

**CUADRO 5.1: POBLACIÓN TOTAL Y QUE DECLARÓ ETNIA, POR GRUPO ÉTNICO, SEGÚN REGIÓN DE RESIDENCIA HABITUAL ACTUAL, SEXO Y GRUPO DE EDAD**

REGIÓN DE RESIDENCIA HABITUAL ACTUAL, SEXO Y GRUPO DE EDAD	Población Total	Pertenece a un grupo étnico	GRUPO ÉTNICO										No pertenece a un grupo étnico
			Mapuche	Aymara	Rapa Nui	Likan Antai	Quechua	Colla	Diaguita	Kawésqar	Yagán o Yamana	Otro	
5 a 9 años	16.054	5.480	477	4.574	3	9	95	9	82	0	185	46	10.574
10 a 14 años	16.662	5.624	475	4.671	2	14	90	21	85	4	219	43	11.038
15 a 19 años	17.739	5.804	567	4.668	1	11	99	22	109	2	261	62	11.935
20 a 24 años	19.211	5.842	606	4.642	3	14	140	20	91	0	249	76	13.369
25 a 29 años	16.492	4.797	470	3.830	3	7	150	15	59	1	209	51	11.695
30 a 34 años	15.097	4.388	404	3.523	0	10	140	9	65	2	186	49	10.709
35 a 39 años	14.835	4.411	416	3.527	1	19	140	21	61	2	182	41	10.424
40 a 44 años	14.237	4.208	352	3.443	2	13	119	13	61	0	173	30	10.029
45 a 49 años	13.331	3.597	310	2.891	0	10	78	15	83	1	170	38	9.734
50 a 54 años	12.292	2.999	339	2.309	2	7	75	14	68	0	161	21	9.293
55 a 59 años	10.627	2.446	360	1.763	2	6	65	12	62	1	151	22	8.181
60 a 64 años	8.977	2.220	282	1.666	2	6	45	12	54	0	125	27	6.757
65 a 69 años	7.497	1.937	221	1.508	0	8	42	8	46	1	85	15	5.560
70 a 74 años	5.176	1.169	145	892	1	3	24	7	26	0	48	23	4.007
75 a 79 años	3.678	825	83	640	0	2	18	3	29	0	42	8	2.853
80 a 84 años	2.646	537	64	407	0	4	19	2	6	1	28	6	2.109
85 a 89 años	1.267	295	27	247	0	1	5	1	3	0	11	0	972
90 a 94 años	456	105	4	89	0	0	4	0	1	0	7	0	351
95 a 99 años	145	26	2	20	0	0	1	0	0	0	3	0	119
100 a 104 años	18	4	0	3	0	0	1	0	0	0	0	0	14
105 años o más	5	3	0	3	0	0	0	0	0	0	0	0	2
<b>Hombres</b>	<b>105.005</b>	<b>29.910</b>	<b>3.173</b>	<b>23.727</b>	<b>12</b>	<b>80</b>	<b>702</b>	<b>106</b>	<b>511</b>	<b>11</b>	<b>1.267</b>	<b>315</b>	<b>75.095</b>
0 a 4 años	8.763	2.802	252	2.300	0	6	52	13	29	0	121	29	5.961
5 a 9 años	8.070	2.785	233	2.321	2	7	47	6	47	0	97	25	5.285
10 a 14 años	8.370	2.803	224	2.352	0	6	41	11	37	4	105	23	5.567
15 a 19 años	9.135	2.897	299	2.320	0	3	56	10	57	1	120	30	6.238
20 a 24 años	10.204	2.875	383	2.204	3	6	69	8	44	0	110	48	7.329
25 a 29 años	8.351	2.274	268	1.771	2	4	78	8	23	0	92	28	6.077
30 a 34 años	7.477	2.059	218	1.634	0	3	54	3	33	2	85	27	5.418
35 a 39 años	7.189	2.055	241	1.587	1	11	66	7	31	2	98	11	5.134
40 a 44 años	6.766	1.947	181	1.562	1	8	61	7	33	0	72	21	4.819
45 a 49 años	6.154	1.625	161	1.294	0	4	32	6	38	1	75	14	4.529
50 a 54 años	5.789	1.355	161	1.034	1	5	35	4	28	0	74	12	4.434
55 a 59 años	5.207	1.144	181	807	0	3	35	4	31	1	71	11	4.063
60 a 64 años	4.191	995	127	748	1	2	25	8	25	0	48	11	3.196
65 a 69 años	3.535	873	90	689	0	6	13	5	19	0	38	10	2.662
70 a 74 años	2.410	601	67	472	1	2	10	4	16	0	19	10	1.809
75 a 79 años	1.672	404	40	311	0	1	9	1	15	0	24	3	1.268

CONTINUA ▶

**CUADRO 5.1: POBLACIÓN TOTAL Y QUE DECLARÓ ÉTNIA, POR GRUPO ÉTNICO, SEGÚN REGIÓN DE RESIDENCIA HABITUAL ACTUAL, SEXO Y GRUPO DE EDAD**

REGIÓN DE RESIDENCIA HABITUAL ACTUAL, SEXO Y GRUPO DE EDAD	Población Total	Pertenece a un grupo étnico	GRUPO ÉTNICO										No pertenece a un grupo étnico			
			Mapuche	Aymara	Rapa Nui	Likan Antai	Quechua	Colla	Diaguita	Kawésqar	Yagán o Yámana	Otro		Ignorado		
80 a 84 años	1.051	240	30	177	0	2	13	0	2	0	0	2	0	14	2	811
85 a 89 años	476	124	15	100	0	1	3	1	2	0	0	2	0	2	0	352
90 a 94 años	149	43	1	38	0	0	1	0	1	0	0	2	0	2	0	106
95 a 99 años	35	6	1	4	0	0	1	1	0	0	0	0	0	0	0	29
100 a 104 años	9	2	0	1	0	0	1	0	0	0	0	0	0	0	0	7
105 años o más	2	1	0	1	0	0	0	0	0	0	0	0	0	0	0	1
<b>Mujeres</b>	<b>108.811</b>	<b>32.408</b>	<b>2.911</b>	<b>26.218</b>	<b>11</b>	<b>72</b>	<b>755</b>	<b>120</b>	<b>543</b>	<b>4</b>	<b>13</b>	<b>1.453</b>	<b>308</b>	<b>76.403</b>		
0 a 4 años	8.611	2.799	228	2.329	1	2	55	9	34	0	1	104	36	5.812		
5 a 9 años	7.984	2.695	244	2.253	1	2	48	3	35	0	0	88	21	5.289		
10 a 14 años	8.292	2.821	251	2.319	2	8	49	10	48	0	0	114	20	5.471		
15 a 19 años	8.604	2.907	268	2.348	1	8	43	12	52	1	1	141	32	5.697		
20 a 24 años	9.007	2.967	223	2.438	0	8	71	12	47	0	1	139	28	6.040		
25 a 29 años	8.141	2.523	202	2.059	1	3	72	7	36	1	2	117	23	5.618		
30 a 34 años	7.620	2.329	186	1.889	0	7	86	6	32	0	0	101	22	5.291		
35 a 39 años	7.646	2.356	175	1.940	0	8	74	14	30	0	1	84	30	5.290		
40 a 44 años	7.471	2.261	171	1.881	1	5	58	6	28	0	1	101	9	5.210		
45 a 49 años	7.177	1.972	149	1.597	0	6	46	9	45	0	1	95	24	5.205		
50 a 54 años	6.503	1.644	178	1.275	1	2	40	10	40	0	2	87	9	4.859		
55 a 59 años	5.420	1.302	179	956	2	3	30	8	31	0	2	80	11	4.118		
60 a 64 años	4.786	1.225	155	918	1	4	20	4	29	0	1	77	16	3.561		
65 a 69 años	3.962	1.064	131	819	0	2	29	3	27	1	0	47	5	2.898		
70 a 74 años	2.766	568	78	420	0	1	14	3	10	0	0	29	13	2.198		
75 a 79 años	2.006	421	43	329	0	1	9	2	14	0	0	18	5	1.585		
80 a 84 años	1.595	297	34	230	0	2	6	2	4	1	0	14	4	1.298		
85 a 89 años	791	171	12	147	0	0	2	0	1	0	0	9	0	620		
90 a 94 años	307	62	3	51	0	0	3	0	0	0	0	5	0	245		
95 a 99 años	110	20	1	16	0	0	0	0	0	0	0	3	0	90		
100 a 104 años	9	2	0	2	0	0	0	0	0	0	0	0	0	7		
105 años o más	3	2	0	2	0	0	0	0	0	0	0	0	0	1		
<b>TARAPACÁ</b>																
<b>Ambos sexos</b>	<b>300.021</b>	<b>53.089</b>	<b>9.539</b>	<b>35.460</b>	<b>80</b>	<b>59</b>	<b>3.095</b>	<b>381</b>	<b>2.303</b>	<b>10</b>	<b>16</b>	<b>1.421</b>	<b>725</b>	<b>246.932</b>		
0 a 4 años	26.629	5.090	858	3.589	7	2	240	20	192	0	0	95	87	21.539		
5 a 9 años	23.969	4.971	820	3.506	8	4	235	21	197	0	2	102	76	18.998		
10 a 14 años	24.641	5.285	906	3.643	9	3	245	35	267	0	2	114	61	19.356		
15 a 19 años	24.515	5.035	810	3.495	10	6	246	43	257	1	0	99	68	19.480		
20 a 24 años	26.546	4.946	921	3.224	6	8	332	35	209	1	1	138	71	21.600		

CONTINÚA ▶

**CUADRO 5.1: POBLACIÓN TOTAL Y QUE DECLARÓ ETNIA, POR GRUPO ÉTNICO, SEGÚN REGIÓN DE RESIDENCIA HABITUAL ACTUAL, SEXO Y GRUPO DE EDAD**

REGIÓN DE RESIDENCIA HABITUAL ACTUAL, SEXO Y GRUPO DE EDAD	Población Total	Pertenece a un grupo étnico	GRUPO ÉTNICO										No pertenece a un grupo étnico	
			Mapuche	Aymara	Rapa Nui	Likan Antai	Quechua	Colla	Diaguita	Kawésqar	Yagán o Yamana	Otro		Ignorado
25 a 29 años	25.471	4.279	778	2.834	4	8	306	30	142	0	2	118	57	21.192
30 a 34 años	24.710	4.182	772	2.671	8	8	302	34	158	1	2	170	56	20.528
35 a 39 años	22.328	3.752	711	2.431	6	4	249	31	176	1	2	113	28	18.576
40 a 44 años	19.911	3.292	671	2.060	6	1	234	23	155	0	2	98	42	16.619
45 a 49 años	18.908	2.868	584	1.810	5	7	164	27	154	1	0	79	37	16.040
50 a 54 años	17.491	2.596	543	1.618	4	2	154	22	117	2	1	86	47	14.895
55 a 59 años	14.113	2.060	449	1.275	0	3	109	23	99	2	1	68	31	12.053
60 a 64 años	10.173	1.567	303	1.035	5	1	74	15	67	0	0	51	16	8.606
65 a 69 años	7.496	1.204	190	827	1	1	73	10	50	0	0	36	16	6.292
70 a 74 años	5.035	806	108	578	1	1	46	7	35	0	1	16	13	4.229
75 a 79 años	3.462	511	57	378	0	0	36	2	14	1	0	15	8	2.951
80 a 84 años	2.587	328	28	249	0	0	26	1	11	0	0	8	5	2.259
85 a 89 años	1.400	216	24	158	0	0	15	2	1	0	0	12	4	1.184
90 a 94 años	471	70	3	56	0	0	6	0	1	0	0	3	1	401
95 a 99 años	147	27	3	19	0	0	3	0	1	0	0	0	1	120
100 a 104 años	18	4	0	4	0	0	0	0	0	0	0	0	0	14
105 años o más	0	0	0	0	0	0	0	0	0	0	0	0	0	0
<b>Hombres</b>	<b>151.084</b>	<b>26.148</b>	<b>5.076</b>	<b>17.039</b>	<b>42</b>	<b>30</b>	<b>1.476</b>	<b>201</b>	<b>1.196</b>	<b>6</b>	<b>8</b>	<b>706</b>	<b>368</b>	<b>124.936</b>
0 a 4 años	13.619	2.643	462	1.827	5	1	138	10	110	0	0	53	37	10.976
5 a 9 años	12.231	2.543	412	1.794	6	3	120	13	109	0	1	48	37	9.688
10 a 14 años	12.687	2.724	450	1.873	7	1	137	19	152	0	2	57	26	9.963
15 a 19 años	12.554	2.540	423	1.743	4	3	131	25	128	0	0	48	35	10.014
20 a 24 años	13.895	2.476	545	1.506	2	6	171	23	101	1	0	77	44	11.419
25 a 29 años	12.943	2.075	414	1.347	0	3	140	12	63	0	0	67	29	10.868
30 a 34 años	12.535	1.966	429	1.204	3	6	132	15	77	1	1	69	29	10.569
35 a 39 años	11.267	1.799	400	1.104	4	1	113	21	89	1	1	51	14	9.468
40 a 44 años	9.902	1.520	352	917	2	0	100	7	64	0	1	56	21	8.382
45 a 49 años	9.411	1.382	331	827	4	2	72	13	67	1	0	45	20	8.029
50 a 54 años	8.609	1.204	257	739	1	1	59	12	74	2	0	37	22	7.405
55 a 59 años	7.150	1.020	243	600	0	1	46	10	60	0	1	38	21	6.130
60 a 64 años	5.039	774	163	495	3	1	31	6	42	0	0	24	9	4.265
65 a 69 años	3.724	590	105	385	1	1	32	8	32	0	0	18	8	3.134
70 a 74 años	2.306	375	40	283	0	0	20	5	15	0	1	6	5	1.931
75 a 79 años	1.466	235	30	173	0	0	15	0	6	0	0	5	6	1.231
80 a 84 años	1.052	156	10	127	0	0	9	1	6	0	0	1	2	896
85 a 89 años	477	83	9	61	0	0	6	1	1	0	0	4	1	394
90 a 94 años	164	29	0	22	0	0	4	0	0	0	0	2	1	135
95 a 99 años	46	11	1	9	0	0	0	0	0	0	0	0	1	35

CONTINUA ▶

**CUADRO 5.1: POBLACIÓN TOTAL Y QUE DECLARÓ ÉTNIA, POR GRUPO ÉTNICO, SEGÚN REGIÓN DE RESIDENCIA HABITUAL ACTUAL, SEXO Y GRUPO DE EDAD**

REGIÓN DE RESIDENCIA HABITUAL ACTUAL, SEXO Y GRUPO DE EDAD	Población Total	Pertenece a un grupo étnico	GRUPO ÉTNICO										No pertenece a un grupo étnico				
			Mapuche	Aymara	Rapa Nui	Likan Antai	Quechua	Colla	Diaguita	Kawésqar	Yagán o Yámana	Otro		Ignorado			
100 a 104 años	7	3	0	3	0	0	0	0	0	0	0	0	0	0	0	0	4
105 años o más	0	0	0	0	0	0	0	0	0	0	0	0	0	0	0	0	0
<b>Mujeres</b>	<b>148.937</b>	<b>26.941</b>	<b>4.463</b>	<b>18.421</b>	<b>38</b>	<b>29</b>	<b>1.619</b>	<b>180</b>	<b>1.107</b>	<b>4</b>	<b>8</b>	<b>715</b>	<b>357</b>	<b>121.996</b>			
0 a 4 años	13.010	2.447	396	1.762	2	1	102	10	82	0	0	42	50	10.563			
5 a 9 años	11.738	2.428	408	1.712	2	1	115	8	88	0	1	54	39	9.310			
10 a 14 años	11.954	2.561	456	1.770	2	2	108	16	115	0	0	57	35	9.393			
15 a 19 años	11.961	2.495	387	1.752	6	3	115	18	129	1	0	51	33	9.466			
20 a 24 años	12.651	2.470	376	1.718	4	2	161	12	108	0	1	61	27	10.181			
25 a 29 años	12.528	2.204	364	1.487	4	5	166	18	79	0	2	51	28	10.324			
30 a 34 años	12.175	2.216	343	1.467	5	2	170	19	81	0	1	101	27	9.959			
35 a 39 años	11.061	1.953	311	1.327	2	3	136	10	87	0	1	62	14	9.108			
40 a 44 años	10.009	1.772	319	1.143	4	1	134	16	91	0	1	42	21	8.237			
45 a 49 años	9.497	1.486	253	983	1	5	92	14	87	0	0	34	17	8.011			
50 a 54 años	8.882	1.392	286	879	3	1	95	10	43	0	1	49	25	7.490			
55 a 59 años	6.963	1.040	206	675	0	2	63	13	39	2	0	30	10	5.923			
60 a 64 años	5.134	793	140	540	2	0	43	9	25	0	0	27	7	4.341			
65 a 69 años	3.772	614	85	442	0	0	41	2	18	0	0	18	8	3.158			
70 a 74 años	2.729	431	68	295	1	1	26	2	20	0	0	10	8	2.298			
75 a 79 años	1.996	276	27	205	0	0	21	2	8	1	0	10	2	1.720			
80 a 84 años	1.535	172	18	122	0	0	17	0	5	0	0	7	3	1.363			
85 a 89 años	923	133	15	97	0	0	9	1	0	0	0	8	3	790			
90 a 94 años	307	41	3	34	0	0	2	0	1	0	0	1	0	266			
95 a 99 años	101	16	2	10	0	0	3	0	1	0	0	0	0	85			
100 a 104 años	11	1	0	1	0	0	0	0	0	0	0	0	0	10			
105 años o más	0	0	0	0	0	0	0	0	0	0	0	0	0	0			
<b>ANTOFAGASTA</b>																	
<b>Ambos sexos</b>	<b>547.463</b>	<b>49.543</b>	<b>11.088</b>	<b>6.865</b>	<b>87</b>	<b>5.338</b>	<b>4.964</b>	<b>460</b>	<b>3.592</b>	<b>33</b>	<b>24</b>	<b>16.143</b>	<b>949</b>	<b>497.920</b>			
0 a 4 años	45.601	3.718	805	472	8	503	364	33	228	2	1	1.211	91	41.883			
5 a 9 años	41.559	3.946	799	529	7	468	408	32	265	1	2	1.352	83	37.613			
10 a 14 años	44.342	4.521	914	605	4	445	500	39	334	4	0	1.581	95	39.821			
15 a 19 años	47.155	4.604	975	623	7	407	477	43	355	4	1	1.620	92	42.551			
20 a 24 años	49.442	4.596	1.106	672	10	436	461	40	299	4	2	1.474	92	44.846			
25 a 29 años	44.097	3.924	939	571	5	400	416	28	230	1	5	1.248	81	40.173			
30 a 34 años	42.800	3.791	895	535	9	401	434	38	248	2	2	1.172	55	39.009			
35 a 39 años	41.479	3.660	866	512	10	338	406	47	261	3	2	1.152	63	37.819			
40 a 44 años	37.415	3.434	764	489	6	361	380	37	280	3	0	1.059	55	33.981			

CONTINUA

REGIÓN DE RESIDENCIA HABITUAL ACTUAL, SEXO Y GRUPO DE EDAD	Población Total	Pertenece a un grupo étnico	GRUPO ÉTNICO										No pertenece a un grupo étnico
			Mapuche	Aymara	Rapa Nui	Likan Antai	Quechua	Colla	Diaguita	Kawésqar	Yañón o Yámana	Otro	
45 a 49 años	35.005	3.170	802	426	3	281	294	30	260	1	1.013	59	31.835
50 a 54 años	32.936	2.869	670	399	6	273	228	35	233	1	972	49	30.067
55 a 59 años	26.081	2.152	525	295	6	246	150	18	197	3	680	31	23.929
60 a 64 años	19.318	1.649	351	272	4	194	135	10	142	1	509	29	17.669
65 a 69 años	14.205	1.315	282	180	0	173	104	13	105	1	429	27	12.890
70 a 74 años	10.176	868	178	101	0	164	91	5	69	0	245	14	9.308
75 a 79 años	6.973	624	102	80	1	122	57	9	46	1	188	18	6.349
80 a 84 años	5.358	422	70	62	0	79	42	1	29	1	130	8	4.936
85 a 89 años	2.333	172	37	22	0	23	12	1	7	0	64	6	2.161
90 a 94 años	910	82	8	19	1	17	4	1	2	0	30	0	828
95 a 99 años	246	21	0	0	5	5	1	0	2	0	13	0	225
100 a 104 años	24	3	0	1	0	0	0	0	0	0	1	1	21
105 años o más	8	2	0	0	0	2	0	0	0	0	0	0	6
<b>Hombres</b>	<b>272.785</b>	<b>24.545</b>	<b>5.772</b>	<b>3.397</b>	<b>45</b>	<b>2.560</b>	<b>2.304</b>	<b>229</b>	<b>1.747</b>	<b>13</b>	<b>7.972</b>	<b>492</b>	<b>248.240</b>
0 a 4 años	23.166	1.915	398	256	8	249	179	16	119	0	646	43	21.251
5 a 9 años	21.007	2.010	412	267	5	239	216	19	130	0	679	42	18.997
10 a 14 años	22.728	2.260	460	322	2	203	246	19	179	3	790	36	20.468
15 a 19 años	24.308	2.359	503	321	3	195	243	21	163	1	856	53	21.949
20 a 24 años	25.854	2.478	647	355	7	234	228	21	154	2	775	54	23.376
25 a 29 años	22.365	1.950	544	263	1	186	192	12	120	1	585	44	20.415
30 a 34 años	21.382	1.809	434	254	3	177	189	13	125	1	583	29	19.573
35 a 39 años	20.688	1.816	473	258	7	172	178	21	123	2	549	31	18.872
40 a 44 años	18.599	1.660	392	230	2	171	163	21	135	1	514	31	16.939
45 a 49 años	17.261	1.530	408	192	0	135	129	18	136	0	474	37	15.731
50 a 54 años	16.069	1.398	316	215	3	142	94	18	98	1	484	27	14.671
55 a 59 años	12.995	1.042	285	135	1	120	65	10	86	1	317	21	11.953
60 a 64 años	9.367	794	200	116	2	103	53	6	69	0	226	17	8.573
65 a 69 años	6.600	578	131	89	0	64	35	7	42	0	199	10	6.022
70 a 74 años	4.397	385	77	48	0	62	42	3	30	0	114	8	4.012
75 a 79 años	2.869	276	40	40	0	52	26	3	18	0	90	7	2.593
80 a 84 años	1.981	181	31	21	0	34	20	0	16	0	57	2	1.800
85 a 89 años	772	65	16	6	0	13	4	1	3	0	22	0	707
90 a 94 años	295	30	5	8	1	5	2	0	1	0	8	0	265
95 a 99 años	70	8	0	0	0	4	0	0	0	0	4	0	62
100 a 104 años	10	1	0	1	0	0	0	0	0	0	0	0	9
105 años o más	2	0	0	0	0	0	0	0	0	0	0	0	2
<b>Mujeres</b>	<b>274.678</b>	<b>24.998</b>	<b>5.316</b>	<b>3.468</b>	<b>42</b>	<b>2.778</b>	<b>2.660</b>	<b>231</b>	<b>1.845</b>	<b>20</b>	<b>8.171</b>	<b>457</b>	<b>249.680</b>
0 a 4 años	22.435	1.803	407	216	0	254	185	17	109	2	565	48	20.632

CONTINÚA ▶

**CUADRO 5.1: POBLACIÓN TOTAL Y QUE DECLARÓ ÉTNIA, POR GRUPO ÉTNICO, SEGÚN REGIÓN DE RESIDENCIA HABITUAL ACTUAL, SEXO Y GRUPO DE EDAD**

REGIÓN DE RESIDENCIA HABITUAL ACTUAL, SEXO Y GRUPO DE EDAD	Población Total	Pertenece a un grupo étnico	GRUPO ÉTNICO										No pertenece a un grupo étnico
			Mapuche	Aymara	Rapa Nui	Likan Antai	Quechua	Colla	Diaguita	Kawésqar	Yagán o Yamana	Otro	
5 a 9 años	20.552	1.936	387	262	2	229	192	13	135	1	673	41	18.616
10 a 14 años	21.614	2.261	454	283	2	242	254	20	155	1	791	59	19.353
15 a 19 años	22.847	2.245	472	302	4	212	234	22	192	3	764	39	20.602
20 a 24 años	23.588	2.118	459	317	3	202	233	19	145	2	699	38	21.470
25 a 29 años	21.732	1.974	395	308	4	214	224	16	110	0	663	37	19.758
30 a 34 años	21.418	1.982	461	281	6	224	245	25	123	1	589	26	19.436
35 a 39 años	20.791	1.844	393	254	3	166	228	26	138	1	603	32	18.947
40 a 44 años	18.816	1.774	372	259	4	190	217	16	145	2	545	24	17.042
45 a 49 años	17.744	1.640	394	234	3	146	165	12	124	1	539	22	16.104
50 a 54 años	16.867	1.471	354	184	3	131	134	17	135	0	488	22	15.396
55 a 59 años	13.086	1.110	240	160	5	126	85	8	111	2	363	10	11.976
60 a 64 años	9.951	855	151	156	2	91	82	4	73	1	283	12	9.096
65 a 69 años	7.605	737	151	91	0	109	69	6	63	1	230	17	6.868
70 a 74 años	5.779	483	101	53	0	102	49	2	39	0	131	6	5.296
75 a 79 años	4.104	348	62	40	1	70	31	6	28	1	98	11	3.756
80 a 84 años	3.377	241	39	41	0	45	22	1	13	1	73	6	3.136
85 a 89 años	1.561	107	21	16	0	10	8	0	4	0	42	6	1.454
90 a 94 años	615	52	3	11	0	12	2	1	1	0	22	0	563
95 a 99 años	176	13	0	0	0	1	1	0	2	0	9	0	163
100 a 104 años	14	2	0	0	0	0	0	0	0	0	1	1	12
105 años o más	6	2	0	0	0	2	0	0	0	0	0	0	4
<b>ATACAMIA</b>													
<b>Ambos sexos</b>	<b>292.054</b>	<b>39.551</b>	<b>7.348</b>	<b>1.727</b>	<b>69</b>	<b>38</b>	<b>210</b>	<b>9.796</b>	<b>18.328</b>	<b>16</b>	<b>1.309</b>	<b>700</b>	<b>252.503</b>
0 a 4 años	24.996	3.414	637	173	4	0	15	867	1.550	0	81	87	21.582
5 a 9 años	22.577	3.508	660	171	4	5	17	883	1.605	1	81	81	19.069
10 a 14 años	23.289	3.843	656	147	6	4	12	953	1.903	3	90	69	19.446
15 a 19 años	24.352	3.838	584	175	10	3	16	955	1.914	0	110	71	20.514
20 a 24 años	24.120	3.488	698	177	4	3	32	842	1.559	3	100	69	20.632
25 a 29 años	21.662	2.723	632	145	4	1	20	668	1.106	0	93	53	18.939
30 a 34 años	21.361	2.583	599	127	7	3	21	626	1.062	1	94	43	18.778
35 a 39 años	20.414	2.646	551	115	7	3	23	596	1.221	0	90	39	17.768
40 a 44 años	20.319	2.582	530	110	6	1	20	618	1.174	3	83	37	17.737
45 a 49 años	20.137	2.580	508	108	3	6	4	637	1.163	2	112	34	17.557
50 a 54 años	18.324	2.242	396	81	3	2	12	603	996	0	116	33	16.082
55 a 59 años	14.239	1.820	334	76	3	1	4	467	840	0	67	26	12.419
60 a 64 años	10.808	1.364	218	36	3	2	5	355	660	0	69	15	9.444
65 a 69 años	8.547	1.091	133	23	4	1	5	266	587	1	58	13	7.456

CONTINÚA ▶

**CUADRO 5.1: POBLACIÓN TOTAL Y QUE DECLARÓ ETNIA, POR GRUPO ÉTNICO, SEGÚN REGIÓN DE RESIDENCIA HABITUAL ACTUAL, SEXO Y GRUPO DE EDAD**

REGIÓN DE RESIDENCIA HABITUAL ACTUAL, SEXO Y GRUPO DE EDAD	Población Total	Pertenece a un grupo étnico	GRUPO ÉTNICO										No pertenece a un grupo étnico	
			Mapuche	Aymara	Rapa Nui	Likan Antai	Quechua	Colla	Diaguita	Kawésqar	Yagán o Yámana	Otro		Ignorado
70 a 74 años	6.496	762	93	23	1	2	1	199	402	1	1	29	10	5.734
75 a 79 años	4.658	487	47	20	0	1	2	121	272	1	0	15	8	4.171
80 a 84 años	3.392	378	53	14	0	0	0	83	204	0	0	13	11	3.014
85 a 89 años	1.528	121	11	3	0	0	0	33	68	0	0	6	0	1.407
90 a 94 años	609	51	6	3	0	0	0	13	28	0	0	1	0	558
95 a 99 años	200	27	2	0	0	0	0	10	12	0	0	1	1	173
100 a 104 años	22	3	0	0	0	0	0	1	2	0	0	0	0	19
105 años o más	4	0	0	0	0	0	0	0	0	0	0	0	0	4
<b>Hombres</b>	<b>147.117</b>	<b>19.980</b>	<b>3.993</b>	<b>841</b>	<b>31</b>	<b>20</b>	<b>101</b>	<b>4.948</b>	<b>8.934</b>	<b>11</b>	<b>8</b>	<b>726</b>	<b>367</b>	<b>127.137</b>
0 a 4 años	12.625	1.732	331	82	3	0	9	449	781	0	0	37	40	10.893
5 a 9 años	11.617	1.793	327	82	1	2	5	462	819	1	0	46	48	9.824
10 a 14 años	11.896	1.940	349	70	3	1	5	496	935	3	0	43	35	9.956
15 a 19 años	12.631	1.954	301	91	4	2	10	478	969	0	0	61	38	10.677
20 a 24 años	12.536	1.800	393	85	1	3	19	416	783	2	0	62	36	10.736
25 a 29 años	11.027	1.393	350	74	3	0	12	337	533	0	1	51	32	9.634
30 a 34 años	10.766	1.305	342	52	6	2	11	307	503	1	0	53	28	9.461
35 a 39 años	10.315	1.391	337	57	4	2	10	322	573	0	1	62	23	8.924
40 a 44 años	10.295	1.268	311	46	2	1	6	295	542	1	0	47	17	9.027
45 a 49 años	10.088	1.313	295	53	0	3	2	319	558	1	3	61	18	8.775
50 a 54 años	9.035	1.097	220	30	1	2	3	316	457	0	0	53	15	7.938
55 a 59 años	7.189	870	158	43	0	0	2	230	384	0	1	39	13	6.319
60 a 64 años	5.266	683	107	23	2	0	2	172	330	0	1	42	4	4.583
65 a 69 años	4.112	538	65	14	0	1	4	141	277	0	0	30	6	3.574
70 a 74 años	3.159	385	53	18	1	1	0	95	188	1	1	21	6	2.774
75 a 79 años	2.224	250	21	11	0	0	1	53	157	1	0	4	2	1.974
80 a 84 años	1.481	193	26	6	0	0	0	42	104	0	0	9	6	1.288
85 a 89 años	573	49	3	2	0	0	0	11	29	0	0	4	0	524
90 a 94 años	208	20	3	2	0	0	0	4	10	0	0	1	0	188
95 a 99 años	64	5	1	0	0	0	0	3	1	0	0	0	0	59
100 a 104 años	8	1	0	0	0	0	0	0	1	0	0	0	0	7
105 años o más	2	0	0	0	0	0	0	0	0	0	0	0	0	2
<b>Mujeres</b>	<b>144.937</b>	<b>19.571</b>	<b>3.355</b>	<b>886</b>	<b>38</b>	<b>18</b>	<b>109</b>	<b>4.848</b>	<b>9.394</b>	<b>5</b>	<b>2</b>	<b>583</b>	<b>333</b>	<b>125.366</b>
0 a 4 años	12.371	1.682	306	91	1	0	6	418	769	0	0	44	47	10.689
5 a 9 años	10.960	1.715	333	89	3	3	12	421	786	0	0	35	33	9.245
10 a 14 años	11.393	1.903	307	77	3	3	7	457	968	0	0	47	34	9.490
15 a 19 años	11.721	1.884	283	84	6	1	6	477	945	0	0	49	33	9.837
20 a 24 años	11.584	1.688	305	92	3	0	13	426	776	1	1	38	33	9.896

CONTINUA ▶



**CUADRO 5.1: POBLACIÓN TOTAL Y QUE DECLARÓ ETNIA, POR GRUPO ÉTNICO, SEGÚN REGIÓN DE RESIDENCIA HABITUAL ACTUAL, SEXO Y GRUPO DE EDAD**

REGIÓN DE RESIDENCIA HABITUAL ACTUAL, SEXO Y GRUPO DE EDAD	Población Total	Pertenece a un grupo étnico	GRUPO ÉTNICO										No pertenece a un grupo étnico
			Mapuche	Aymara	Rapa Nui	Likan Antai	Quechua	Colla	Diaguita	Kawésqar	Yagán o Yámana	Otro	
25 a 29 años	10.635	1.330	282	71	1	1	8	331	573	0	42	21	9.305
30 a 34 años	10.595	1.278	257	75	1	1	10	319	559	0	41	15	9.317
35 a 39 años	10.099	1.255	214	58	3	1	13	274	648	0	28	16	8.844
40 a 44 años	10.024	1.314	219	64	4	0	14	323	632	2	36	20	8.710
45 a 49 años	10.049	1.267	213	55	3	3	2	318	605	1	51	16	8.782
50 a 54 años	9.289	1.145	176	51	2	0	9	287	539	0	63	18	8.144
55 a 59 años	7.050	950	176	33	3	1	2	237	456	0	28	13	6.100
60 a 64 años	5.542	681	111	13	2	2	3	183	330	0	27	11	4.861
65 a 69 años	4.435	553	68	9	4	0	1	125	310	1	28	7	3.882
70 a 74 años	3.337	377	40	5	0	1	1	104	214	0	8	4	2.960
75 a 79 años	2.434	237	26	9	0	1	1	68	115	0	11	6	2.197
80 a 84 años	1.911	185	27	8	0	0	0	41	100	0	4	5	1.726
85 a 89 años	955	72	8	1	0	0	0	22	39	0	2	0	883
90 a 94 años	401	31	3	1	0	0	0	9	18	0	0	0	370
95 a 99 años	136	22	1	0	0	0	1	7	11	0	1	1	114
100 a 104 años	14	2	0	0	0	0	0	1	1	0	0	0	12
105 años o más	2	0	0	0	0	0	0	0	0	0	0	0	2
<b>COQUIMBO</b>													
<b>Ambos sexos</b>	<b>707.654</b>	<b>40.576</b>	<b>21.013</b>	<b>3.239</b>	<b>131</b>	<b>61</b>	<b>299</b>	<b>1.246</b>	<b>11.378</b>	<b>31</b>	<b>2.072</b>	<b>1.050</b>	<b>667.078</b>
0 a 4 años	55.082	2.516	1.440	242	10	2	22	62	563	0	84	91	52.566
5 a 9 años	50.286	2.731	1.455	290	12	3	24	54	691	1	106	90	47.555
10 a 14 años	54.844	3.260	1.737	312	13	3	27	88	848	1	132	96	51.584
15 a 19 años	59.354	3.526	1.791	368	9	4	27	94	938	4	161	126	55.828
20 a 24 años	60.595	3.355	1.762	278	5	3	34	100	891	4	185	91	57.240
25 a 29 años	50.048	2.648	1.422	217	11	6	23	75	686	1	139	60	47.400
30 a 34 años	47.503	2.711	1.460	198	11	11	19	99	686	1	148	75	44.792
35 a 39 años	48.408	2.819	1.432	243	6	5	13	108	764	3	174	70	45.589
40 a 44 años	49.042	2.926	1.592	215	8	4	23	101	766	2	153	59	46.116
45 a 49 años	48.392	2.915	1.552	183	9	2	22	86	827	3	163	64	45.477
50 a 54 años	44.201	2.818	1.414	167	7	6	24	113	857	6	149	69	41.383
55 a 59 años	35.469	2.329	1.118	146	8	4	25	92	732	2	151	48	33.140
60 a 64 años	28.644	1.797	830	119	5	2	7	67	635	1	95	33	26.847
65 a 69 años	24.052	1.533	703	112	2	3	5	45	532	2	101	24	22.519
70 a 74 años	19.107	1.142	567	67	4	3	1	33	376	0	63	24	17.965
75 a 79 años	14.328	768	370	44	3	0	1	13	289	0	34	13	13.560
80 a 84 años	10.523	475	230	25	4	0	1	11	172	0	26	5	10.048
85 a 89 años	4.923	203	93	10	1	0	1	5	81	0	4	8	4.720

CONTINÚA ▶

**CUADRO 5.1: POBLACIÓN TOTAL Y QUE DECLARÓ ETNIA, POR GRUPO ÉTNICO, SEGÚN REGIÓN DE RESIDENCIA HABITUAL ACTUAL, SEXO Y GRUPO DE EDAD**

REGIÓN DE RESIDENCIA HABITUAL ACTUAL, SEXO Y GRUPO DE EDAD	Población Total	Pertenece a un grupo étnico	GRUPO ÉTNICO										No pertenece a un grupo étnico				
			Mapuche	Aymara	Rapa Nui	Likan Antai	Quechua	Colla	Diaguita	Kawésqar	Yajón o Yámana	Otro		Ignorado			
90 a 94 años	2.020	64	26	2	1	0	0	0	0	0	0	31	0	0	3	1	1.956
95 a 99 años	703	31	15	1	2	0	0	0	0	0	0	11	0	0	0	1	672
100 a 104 años	111	7	4	0	0	0	0	0	0	0	0	1	0	0	0	2	104
105 años o más	19	2	0	0	0	0	0	0	0	0	0	1	0	0	1	0	17
<b>Hombres</b>	<b>345.075</b>	<b>19.998</b>	<b>10.410</b>	<b>1.501</b>	<b>58</b>	<b>40</b>	<b>131</b>	<b>638</b>	<b>5.580</b>	<b>14</b>	<b>30</b>	<b>1.102</b>	<b>494</b>	<b>325.077</b>			
0 a 4 años	27.788	1.262	734	124	6	2	9	25	278	0	0	43	41	26.526			
5 a 9 años	25.617	1.408	754	150	7	1	11	32	339	1	5	60	48	24.209			
10 a 14 años	28.034	1.664	893	156	5	2	16	40	445	0	3	62	42	26.370			
15 a 19 años	29.968	1.750	900	172	5	4	10	50	457	3	3	83	63	28.218			
20 a 24 años	30.512	1.634	849	133	4	3	10	54	437	1	0	99	44	28.878			
25 a 29 años	24.744	1.386	754	105	3	5	13	33	363	1	3	75	31	23.358			
30 a 34 años	23.033	1.309	742	73	4	6	11	48	313	0	2	77	33	21.724			
35 a 39 años	23.150	1.328	680	103	1	1	5	54	352	2	1	97	32	21.822			
40 a 44 años	23.576	1.463	796	87	4	1	10	55	403	1	2	77	27	22.113			
45 a 49 años	23.249	1.402	764	86	3	1	8	46	387	0	3	77	27	21.847			
50 a 54 años	21.154	1.392	691	72	3	3	11	67	410	3	3	93	36	19.762			
55 a 59 años	17.078	1.099	526	65	1	3	13	43	344	2	0	79	23	15.979			
60 a 64 años	13.458	864	383	51	3	2	2	37	322	0	1	51	12	12.594			
65 a 69 años	11.129	747	336	55	1	3	1	22	259	0	2	57	11	10.382			
70 a 74 años	8.782	558	260	27	3	3	1	16	196	0	2	42	8	8.224			
75 a 79 años	6.422	366	170	22	2	0	0	3	145	0	0	17	7	6.056			
80 a 84 años	4.539	235	116	15	0	0	0	9	82	0	0	11	2	4.304			
85 a 89 años	1.878	91	43	5	0	0	0	4	32	0	0	2	5	1.787			
90 a 94 años	709	26	11	0	1	0	0	0	14	0	0	0	0	683			
95 a 99 años	221	10	5	0	2	0	0	0	2	0	0	0	1	211			
100 a 104 años	30	4	3	0	0	0	0	0	0	0	0	0	1	26			
105 años o más	4	0	0	0	0	0	0	0	0	0	0	0	0	4			
<b>Mujeres</b>	<b>362.579</b>	<b>20.578</b>	<b>10.603</b>	<b>1.738</b>	<b>73</b>	<b>21</b>	<b>168</b>	<b>608</b>	<b>5.798</b>	<b>17</b>	<b>26</b>	<b>970</b>	<b>556</b>	<b>342.001</b>			
0 a 4 años	27.294	1.254	706	118	4	0	13	37	285	0	0	41	50	26.040			
5 a 9 años	24.669	1.323	701	140	5	2	13	22	352	0	0	46	42	23.346			
10 a 14 años	26.810	1.596	844	156	8	1	11	48	403	1	0	70	54	25.214			
15 a 19 años	29.386	1.776	891	196	4	0	17	44	481	1	1	78	63	27.610			
20 a 24 años	30.083	1.721	913	145	1	0	24	46	454	3	2	86	47	28.362			
25 a 29 años	25.304	1.262	668	112	8	1	10	42	323	0	5	64	29	24.042			
30 a 34 años	24.470	1.402	718	125	7	5	8	51	373	1	1	71	42	23.068			
35 a 39 años	25.258	1.491	752	140	5	4	8	54	412	1	0	77	38	23.767			
40 a 44 años	25.466	1.463	796	128	4	3	13	46	363	1	1	76	32	24.003			

CONTINUA ▶

**CUADRO 5.1: POBLACIÓN TOTAL Y QUE DECLARÓ ETNIA, POR GRUPO ÉTNICO, SEGÚN REGIÓN DE RESIDENCIA HABITUAL ACTUAL, SEXO Y GRUPO DE EDAD**

REGIÓN DE RESIDENCIA HABITUAL ACTUAL, SEXO Y GRUPO DE EDAD	Población Total	GRUPO ÉTNICO											No pertenece a un grupo étnico
		Mapuche	Aymara	Rapa Nui	Likan Antai	Quechua	Colla	Diaguita	Kawésqar	Yagán o Yámana	Otro	Ignorado	
45 a 49 años	25.143	788	97	6	1	14	40	440	3	1	86	37	23.630
50 a 54 años	23.047	723	95	4	3	13	46	447	3	3	56	33	21.621
55 a 59 años	18.391	592	81	7	1	12	49	388	0	3	72	25	17.161
60 a 64 años	15.186	447	68	2	0	5	30	313	1	2	44	21	14.253
65 a 69 años	12.923	367	57	1	0	4	23	273	2	2	44	13	12.137
70 a 74 años	10.325	307	40	1	0	0	17	180	0	2	21	16	9.741
75 a 79 años	7.906	200	22	1	0	1	10	144	0	1	17	6	7.504
80 a 84 años	5.984	114	10	4	0	1	2	90	0	1	15	3	5.744
85 a 89 años	3.045	50	5	1	0	1	1	49	0	0	2	3	2.933
90 a 94 años	1.311	15	2	0	0	0	0	17	0	0	3	1	1.273
95 a 99 años	482	10	1	0	0	0	0	9	0	1	0	0	461
100 a 104 años	81	1	0	0	0	0	0	1	0	0	0	1	78
105 años o más	15	0	0	0	0	0	0	1	0	0	1	0	13
<b>VALPARAÍSO</b>													
<b>Ambos sexos</b>	<b>1.734.917</b>	<b>82.004</b>	<b>3.989</b>	<b>4.265</b>	<b>135</b>	<b>393</b>	<b>450</b>	<b>3.177</b>	<b>117</b>	<b>161</b>	<b>2.829</b>	<b>3.565</b>	<b>1.633.832</b>
0 a 4 años	116.543	4.207	212	414	8	16	29	180	7	9	105	279	111.077
5 a 9 años	111.906	4.689	300	386	6	27	16	247	6	7	107	272	105.843
10 a 14 años	124.950	5.688	346	403	4	27	34	260	8	10	147	287	117.736
15 a 19 años	141.363	6.474	359	445	11	31	34	272	5	14	203	276	133.239
20 a 24 años	155.109	7.085	404	373	25	30	60	297	9	18	260	309	146.239
25 a 29 años	123.895	5.818	275	303	16	38	55	230	14	10	200	220	116.716
30 a 34 años	114.284	5.234	265	300	10	20	27	185	9	6	196	218	107.814
35 a 39 años	111.826	5.460	288	303	9	24	30	214	11	15	189	225	105.058
40 a 44 años	113.004	5.677	289	260	9	32	23	212	8	9	202	211	106.072
45 a 49 años	119.837	6.043	232	252	9	40	29	222	8	5	200	221	112.576
50 a 54 años	115.037	6.081	254	257	6	22	33	220	6	10	204	226	107.718
55 a 59 años	92.833	4.943	202	166	4	25	24	158	7	7	216	220	86.861
60 a 64 años	78.322	4.317	177	149	6	13	20	150	6	15	177	172	73.120
65 a 69 años	68.250	3.789	113	99	5	16	12	122	4	11	147	139	63.793
70 a 74 años	53.336	2.732	120	75	3	18	11	101	2	5	110	118	50.041
75 a 79 años	40.021	1.823	73	33	4	8	8	53	1	5	67	88	37.858
80 a 84 años	31.364	1.213	47	27	0	4	4	42	3	5	57	56	29.906
85 a 89 años	15.046	507	26	14	0	1	0	5	2	0	28	20	14.443
90 a 94 años	5.809	161	7	2	0	0	0	4	1	0	11	7	5.616
95 a 99 años	1.922	56	0	3	0	1	1	2	0	0	2	1	1.856
100 a 104 años	223	4	0	1	0	0	0	1	0	0	1	0	216
105 años o más	37	3	0	0	0	0	0	0	0	0	0	0	34

CONTINÚA ▶

**CUADRO 5.1: POBLACIÓN TOTAL Y QUE DECLARÓ ETNIA, POR GRUPO ÉTNICO, SEGÚN REGIÓN DE RESIDENCIA HABITUAL ACTUAL, SEXO Y GRUPO DE EDAD**

REGIÓN DE RESIDENCIA HABITUAL ACTUAL, SEXO Y GRUPO DE EDAD	Población Total	Pertenece a un grupo étnico	GRUPO ÉTNICO										No pertenece a un grupo étnico	
			Mapuche	Aymara	Rapa Nui	Likan Antai	Quechua	Colla	Diaguita	Kawésqar	Yagán o Yámana	Otro		Ignorado
<b>Hombres</b>	<b>835.186</b>	<b>47.902</b>	<b>38.384</b>	<b>1.880</b>	<b>2.118</b>	<b>72</b>	<b>209</b>	<b>232</b>	<b>1.556</b>	<b>57</b>	<b>89</b>	<b>1.499</b>	<b>1.806</b>	<b>787.284</b>
0 a 4 años	59.238	2.789	2.138	100	208	2	4	17	100	4	4	55	157	56.449
5 a 9 años	56.938	3.064	2.352	162	206	3	15	6	115	0	6	59	140	53.874
10 a 14 años	63.681	3.672	2.870	171	205	0	22	23	128	4	6	80	163	60.009
15 a 19 años	72.127	4.112	3.227	190	241	6	16	16	135	3	9	106	163	68.015
20 a 24 años	78.716	4.418	3.533	179	192	13	16	35	137	7	11	145	150	74.298
25 a 29 años	61.591	3.590	2.892	127	153	11	20	26	109	8	6	130	108	58.001
30 a 34 años	55.846	3.170	2.557	113	132	6	12	12	94	6	3	103	132	52.676
35 a 39 años	53.331	3.175	2.571	122	141	5	10	16	99	4	9	85	113	50.156
40 a 44 años	53.427	3.328	2.662	143	124	7	15	12	125	5	4	119	112	50.099
45 a 49 años	56.270	3.376	2.769	114	119	4	22	13	111	4	2	113	105	52.894
50 a 54 años	53.559	3.232	2.646	119	125	2	8	15	110	2	5	98	102	50.327
55 a 59 años	43.377	2.709	2.223	80	74	3	14	17	78	3	3	115	99	40.668
60 a 64 años	35.976	2.247	1.817	88	75	4	9	7	77	3	7	90	70	33.729
65 a 69 años	31.078	1.887	1.568	52	49	2	8	7	50	2	8	69	72	29.191
70 a 74 años	23.350	1.351	1.098	53	42	3	7	5	41	1	3	47	51	21.999
75 a 79 años	17.019	906	741	36	15	1	6	4	25	0	3	35	40	16.113
80 a 84 años	12.124	571	469	18	8	0	4	1	18	1	0	32	20	11.553
85 a 89 años	5.194	212	176	9	6	0	1	0	2	0	0	10	8	4.982
90 a 94 años	1.758	76	60	4	2	0	0	0	2	0	0	7	1	1.682
95 a 99 años	533	15	13	0	1	0	0	0	0	0	0	1	0	518
100 a 104 años	38	1	1	0	0	0	0	0	0	0	0	0	0	37
105 años o más	15	1	1	0	0	0	0	0	0	0	0	0	0	14
<b>Mujeres</b>	<b>899.731</b>	<b>53.183</b>	<b>43.620</b>	<b>2.109</b>	<b>2.147</b>	<b>63</b>	<b>184</b>	<b>218</b>	<b>1.621</b>	<b>60</b>	<b>72</b>	<b>1.330</b>	<b>1.759</b>	<b>846.548</b>
0 a 4 años	57.305	2.677	2.069	112	206	6	12	12	80	3	5	50	122	54.628
5 a 9 años	54.968	2.999	2.337	138	180	3	12	10	132	6	1	48	132	51.969
10 a 14 años	61.269	3.542	2.818	175	198	4	5	11	132	4	4	67	124	57.727
15 a 19 años	69.236	4.012	3.247	169	204	5	15	18	137	2	5	97	113	65.224
20 a 24 años	76.393	4.452	3.552	225	181	12	14	25	160	2	7	115	159	71.941
25 a 29 años	62.304	3.589	2.926	148	150	5	18	29	121	6	4	70	112	58.715
30 a 34 años	58.438	3.300	2.677	152	168	4	8	15	91	3	3	93	86	55.138
35 a 39 años	58.495	3.593	2.889	166	162	4	14	14	115	7	6	104	112	54.902
40 a 44 años	59.577	3.604	3.015	146	136	2	17	11	87	3	5	83	99	55.973
45 a 49 años	63.567	3.885	3.274	118	133	5	18	16	111	4	3	87	116	59.682
50 a 54 años	61.478	4.087	3.435	135	132	4	14	18	110	4	5	106	124	57.391
55 a 59 años	49.456	3.263	2.720	122	92	1	11	7	80	4	4	101	121	46.193
60 a 64 años	42.346	2.955	2.500	89	74	2	4	13	73	3	8	87	102	39.391
65 a 69 años	37.172	2.570	2.221	61	50	3	8	5	72	2	3	78	67	34.602

CONTINUA ▶

**CUADRO 5.1: POBLACIÓN TOTAL Y QUE DECLARÓ ETNIA, POR GRUPO ÉTNICO, SEGÚN REGIÓN DE RESIDENCIA HABITUAL ACTUAL, SEXO Y GRUPO DE EDAD**

REGIÓN DE RESIDENCIA HABITUAL ACTUAL, SEXO Y GRUPO DE EDAD	Población Total	Pertenece a un grupo étnico	GRUPO ÉTNICO										No pertenece a un grupo étnico		
			Mapuche	Aymara	Rapa Nui	Likan Antai	Quechua	Colla	Diaguita	Kawésqar	Yagán o Yámana	Otro		Ignorado	
70 a 74 años	29.986	1.944	1.634	67	33	0	0	11	6	60	1	2	63	67	28.042
75 a 79 años	23.002	1.257	1.082	37	18	3	3	2	4	28	1	2	32	48	21.745
80 a 84 años	19.240	887	744	29	19	0	0	0	3	24	2	5	25	36	18.353
85 a 89 años	9.852	391	331	17	8	0	0	0	0	3	2	0	18	12	9.461
90 a 94 años	4.051	117	101	3	0	0	0	0	0	2	1	0	4	6	3.934
95 a 99 años	1.389	51	43	0	2	0	0	1	1	2	0	0	1	1	1.338
100 a 104 años	185	6	3	0	1	0	0	0	0	1	0	0	1	0	179
105 años o más	22	2	2	0	0	0	0	0	0	0	0	0	0	0	20
<b>METROPOLITANA DE SANTIAGO</b>															
<b>Ambos sexos</b>	<b>6.685.685</b>	<b>612.742</b>	<b>564.234</b>	<b>10.100</b>	<b>2.666</b>	<b>231</b>	<b>2.709</b>	<b>721</b>	<b>4.409</b>	<b>431</b>	<b>333</b>	<b>10.419</b>	<b>16.489</b>	<b>6.072.943</b>	
0 a 4 años	477.614	35.752	33.069	441	144	10	121	36	177	15	7	402	1.330	441.862	
5 a 9 años	443.274	38.209	35.377	517	231	12	90	38	234	18	16	425	1.251	405.065	
10 a 14 años	479.251	43.672	40.588	634	209	13	115	44	298	22	15	441	1.293	435.579	
15 a 19 años	541.914	49.605	45.996	680	229	21	125	52	312	22	14	643	1.511	492.309	
20 a 24 años	611.098	54.425	50.105	898	289	14	226	58	367	36	28	945	1.459	556.673	
25 a 29 años	523.443	47.277	43.204	895	221	21	342	67	301	33	30	922	1.241	476.166	
30 a 34 años	491.885	44.830	41.024	807	182	32	318	72	281	46	33	963	1.072	447.055	
35 a 39 años	476.241	46.485	42.634	823	217	35	363	50	319	37	27	940	1.040	429.756	
40 a 44 años	466.172	46.814	43.109	786	206	17	285	53	320	39	29	901	1.069	419.358	
45 a 49 años	465.096	46.014	42.525	692	185	14	202	59	340	41	38	804	1.114	419.082	
50 a 54 años	436.216	43.006	39.673	711	167	16	184	46	312	40	25	787	1.045	393.210	
55 a 59 años	335.560	32.999	30.420	577	94	8	131	33	264	28	17	609	818	302.561	
60 a 64 años	272.823	26.888	24.695	465	95	3	86	33	259	18	17	520	697	245.935	
65 a 69 años	223.088	21.928	20.111	414	63	8	51	26	230	13	12	423	577	201.160	
70 a 74 años	163.661	15.246	13.896	336	67	3	35	23	166	12	7	296	405	148.415	
75 a 79 años	116.018	9.570	8.727	200	37	1	20	16	122	5	11	168	263	106.448	
80 a 84 años	91.685	6.270	5.658	143	22	1	10	10	80	6	3	148	189	85.415	
85 a 89 años	45.530	2.528	2.307	53	5	2	4	2	16	0	3	54	82	43.002	
90 a 94 años	18.219	881	803	21	3	0	0	0	7	0	1	23	23	17.338	
95 a 99 años	6.003	282	259	5	0	0	1	3	3	0	0	4	7	5.721	
100 a 104 años	783	49	43	2	0	0	0	0	0	0	0	1	3	734	
105 años o más	111	12	11	0	0	0	0	0	1	0	0	0	0	99	
<b>Hombres</b>	<b>3.235.051</b>	<b>289.801</b>	<b>266.575</b>	<b>4.718</b>	<b>1.125</b>	<b>130</b>	<b>1.145</b>	<b>367</b>	<b>2.037</b>	<b>236</b>	<b>172</b>	<b>5.375</b>	<b>7.921</b>	<b>2.945.250</b>	
0 a 4 años	243.901	18.244	16.853	230	73	5	65	15	81	10	2	214	696	225.657	
5 a 9 años	225.980	19.239	17.832	235	106	9	47	21	123	6	9	229	622	206.741	

CONTINUA ▶

**CUADRO 5.1: POBLACIÓN TOTAL Y QUE DECLARÓ ETNIA, POR GRUPO ÉTNICO, SEGÚN REGIÓN DE RESIDENCIA HABITUAL ACTUAL, SEXO Y GRUPO DE EDAD**

REGIÓN DE RESIDENCIA HABITUAL ACTUAL, SEXO Y GRUPO DE EDAD	Población Total	GRUPO ÉTNICO										No pertenece a un grupo étnico		
		Pertenece a un grupo étnico	Mapuche	Aymara	Rapa Nui	Likan Antai	Quechua	Colla	Diaguita	Kawésqar	Yagán o Yámana		Otro	Ignorado
10 a 14 años	244.446	22.066	20.545	299	88	6	61	22	153	14	8	226	644	222.380
15 a 19 años	275.282	25.005	23.158	336	109	16	54	25	149	12	7	372	767	250.277
20 a 24 años	309.354	27.262	25.089	419	124	8	112	30	181	21	21	522	735	282.092
25 a 29 años	261.600	23.447	21.438	396	104	13	156	40	146	19	15	484	636	238.153
30 a 34 años	243.352	21.934	20.053	374	82	11	132	27	123	27	23	517	565	221.418
35 a 39 años	232.069	22.283	20.451	390	94	22	149	25	150	21	11	471	499	209.786
40 a 44 años	223.567	21.752	19.997	381	90	8	99	25	145	27	18	472	490	201.815
45 a 49 años	220.056	20.851	19.241	318	68	8	69	28	150	21	18	412	518	199.205
50 a 54 años	203.842	19.185	17.680	337	62	11	67	21	137	24	12	365	469	184.657
55 a 59 años	155.749	14.462	13.331	257	33	5	41	22	112	14	8	296	343	141.287
60 a 64 años	124.268	11.437	10.482	210	35	0	34	16	112	7	7	253	281	112.831
65 a 69 años	100.046	9.282	8.421	194	20	3	27	17	98	6	6	220	270	90.764
70 a 74 años	69.667	6.087	5.456	182	20	3	15	15	75	3	4	151	163	63.580
75 a 79 años	46.905	3.708	3.347	84	9	0	8	9	56	2	2	73	118	43.197
80 a 84 años	33.506	2.346	2.088	54	7	1	6	7	41	2	0	65	75	31.160
85 a 89 años	14.816	853	786	14	1	1	3	2	1	0	0	25	20	13.963
90 a 94 años	5.012	262	243	5	0	0	0	0	3	0	1	6	4	4.750
95 a 99 años	1.469	80	71	2	0	0	0	0	1	0	0	2	4	1.389
100 a 104 años	144	15	12	1	0	0	0	0	0	0	0	0	2	129
105 años o más	20	1	1	0	0	0	0	0	0	0	0	0	0	19
<b>Mujeres</b>	<b>3.450.634</b>	<b>322.941</b>	<b>297.659</b>	<b>5.382</b>	<b>1.541</b>	<b>101</b>	<b>1.564</b>	<b>354</b>	<b>2.372</b>	<b>195</b>	<b>161</b>	<b>5.044</b>	<b>8.568</b>	<b>3.127.693</b>
0 a 4 años	233.713	17.508	16.216	211	71	5	56	21	96	5	5	188	634	216.205
5 a 9 años	217.294	18.970	17.545	282	125	3	43	17	111	12	7	196	629	198.324
10 a 14 años	234.805	21.606	20.043	335	121	7	54	22	145	8	7	215	649	213.199
15 a 19 años	266.632	24.600	22.838	344	120	5	71	27	163	10	7	271	744	242.032
20 a 24 años	301.744	27.163	25.016	479	165	6	114	28	186	15	7	423	724	274.581
25 a 29 años	261.843	23.830	21.766	499	117	8	186	27	155	14	15	438	605	238.013
30 a 34 años	248.533	22.896	20.971	433	100	21	186	45	158	19	10	446	507	225.637
35 a 39 años	244.172	24.202	22.183	433	123	13	214	25	169	16	16	469	541	219.970
40 a 44 años	242.605	25.062	23.112	405	116	9	186	28	175	12	11	429	579	217.543
45 a 49 años	245.040	25.163	23.284	374	117	6	133	31	190	20	20	392	596	219.877
50 a 54 años	232.374	23.821	21.993	374	105	5	117	25	175	16	13	422	576	208.553
55 a 59 años	179.811	18.537	17.089	320	61	3	90	11	152	14	9	313	475	161.274
60 a 64 años	148.555	15.451	14.213	255	60	3	52	17	147	11	10	267	416	133.104
65 a 69 años	123.042	12.646	11.690	220	43	5	24	9	132	7	6	203	307	110.396
70 a 74 años	93.994	9.159	8.440	154	47	0	20	8	91	9	3	145	242	84.835
75 a 79 años	69.113	5.862	5.380	116	28	1	12	7	66	3	9	95	145	63.251
80 a 84 años	58.179	3.924	3.570	89	15	0	4	3	39	4	3	83	114	54.255

CONTINUA ▶

**CUADRO 5.1: POBLACIÓN TOTAL Y QUE DECLARÓ ÉTNIA, POR GRUPO ÉTNICO, SEGÚN REGIÓN DE RESIDENCIA HABITUAL ACTUAL, SEXO Y GRUPO DE EDAD**

REGIÓN DE RESIDENCIA HABITUAL ACTUAL, SEXO Y GRUPO DE EDAD	Población Total	Pertenece a un grupo étnico	GRUPO ÉTNICO										No pertenece a un grupo étnico				
			Mapuche	Aymara	Rapa Nui	Likan Antai	Quechua	Colla	Diaguita	Kawésqar	Yagán o Yámana	Otro		Ignorado			
85 a 89 años	30.714	1.675	1.521	39	4	1	1	1	0	0	15	0	0	3	29	62	29.039
90 a 94 años	13.207	619	560	16	3	0	0	0	0	0	4	0	0	0	17	19	12.588
95 a 99 años	4.534	202	188	3	0	0	0	1	3	2	2	0	0	0	2	3	4.332
100 a 104 años	639	34	31	0	0	0	0	0	0	0	0	0	0	0	1	1	605
105 años o más	91	11	10	0	0	0	0	0	0	1	1	0	0	0	0	0	80
<b>LIBERTADOR GENERAL BERNARDO O'HIGGINS</b>																	
<b>Ambos sexos</b>	<b>877.784</b>	<b>55.696</b>	<b>51.677</b>	<b>675</b>	<b>236</b>	<b>27</b>	<b>86</b>	<b>120</b>	<b>315</b>	<b>40</b>	<b>33</b>	<b>841</b>	<b>1.646</b>	<b>822.088</b>			
0 a 4 años	64.305	3.378	3.095	52	14	2	5	4	21	0	3	36	146	60.927			
5 a 9 años	62.360	3.767	3.513	39	18	2	6	5	17	1	4	34	128	58.593			
10 a 14 años	68.123	4.242	3.959	58	19	0	5	11	30	0	1	35	124	63.881			
15 a 19 años	70.445	4.423	4.123	48	16	2	4	10	33	3	2	53	129	66.022			
20 a 24 años	66.647	4.116	3.831	39	23	2	7	7	26	4	1	43	133	62.531			
25 a 29 años	59.161	3.859	3.588	33	13	3	7	9	12	2	3	56	133	55.302			
30 a 34 años	60.388	3.948	3.669	50	17	3	11	10	17	3	0	61	107	56.440			
35 a 39 años	63.094	4.152	3.862	65	20	2	9	10	19	4	1	60	100	58.942			
40 a 44 años	63.822	4.310	4.022	54	16	3	12	11	29	5	2	74	82	59.512			
45 a 49 años	64.317	4.362	4.054	55	18	3	7	7	23	5	3	83	104	59.955			
50 a 54 años	58.500	3.952	3.645	49	13	0	5	10	22	4	3	64	137	54.548			
55 a 59 años	46.821	3.203	2.968	43	18	2	1	7	12	2	2	62	86	43.618			
60 a 64 años	38.160	2.650	2.460	24	8	1	2	6	19	2	2	52	74	35.510			
65 a 69 años	31.080	2.091	1.925	22	6	1	1	8	21	3	1	48	55	28.989			
70 a 74 años	23.054	1.393	1.273	18	13	0	4	3	3	1	1	33	44	21.661			
75 a 79 años	16.451	918	844	12	3	0	0	1	7	0	1	18	32	15.533			
80 a 84 años	12.275	596	545	13	0	1	0	1	2	1	2	15	16	11.679			
85 a 89 años	5.722	217	193	1	1	0	0	0	1	0	1	10	10	5.505			
90 a 94 años	2.254	87	80	0	0	0	0	0	1	0	0	3	3	2.167			
95 a 99 años	695	23	21	0	0	0	0	0	0	0	0	0	2	672			
100 a 104 años	101	8	6	0	0	0	0	0	0	0	0	1	1	93			
105 años o más	9	1	1	0	0	0	0	0	0	0	0	0	0	8			
<b>Hombres</b>	<b>433.482</b>	<b>27.422</b>	<b>25.448</b>	<b>326</b>	<b>94</b>	<b>17</b>	<b>35</b>	<b>59</b>	<b>146</b>	<b>20</b>	<b>17</b>	<b>427</b>	<b>833</b>	<b>406.060</b>			
0 a 4 años	32.674	1.754	1.601	31	7	2	1	0	11	0	1	23	77	30.920			
5 a 9 años	32.010	1.929	1.804	17	7	2	3	2	6	1	3	13	71	30.081			
10 a 14 años	34.701	2.175	2.032	31	7	0	3	2	17	0	0	18	65	32.526			
15 a 19 años	36.038	2.225	2.074	21	4	2	1	6	14	2	0	24	77	33.813			
20 a 24 años	33.986	2.079	1.931	11	12	1	4	4	8	4	1	24	79	31.907			
25 a 29 años	29.198	1.943	1.802	17	6	1	4	5	3	1	2	27	75	27.255			

CONTINÚA ▶

**CUADRO 5.1: POBLACIÓN TOTAL Y QUE DECLARÓ ETNIA, POR GRUPO ÉTNICO, SEGÚN REGIÓN DE RESIDENCIA HABITUAL ACTUAL, SEXO Y GRUPO DE EDAD**

REGIÓN DE RESIDENCIA HABITUAL ACTUAL, SEXO Y GRUPO DE EDAD	Población Total	Pertenece a un grupo étnico	GRUPO ÉTNICO										No pertenece a un grupo étnico				
			Mapuche	Aymara	Rapa Nui	Likan Antai	Quechua	Colla	Diaguita	Kawésqar	Yañón o Yámana	Otro		Ignorado			
30 a 34 años	29.821	1.986	1.853	24	8	3	3	5	6	6	6	1	1	0	36	44	27.835
35 a 39 años	30.433	2.081	1.953	28	9	1	1	3	3	3	3	2	2	1	32	42	28.352
40 a 44 años	31.047	2.149	2.004	29	6	2	2	4	5	5	5	0	0	1	45	34	28.898
45 a 49 años	31.296	2.064	1.920	32	6	1	1	3	2	2	2	1	1	0	31	52	29.232
50 a 54 años	28.436	1.897	1.754	19	4	0	0	2	8	8	8	3	3	1	29	68	26.539
55 a 59 años	22.996	1.526	1.406	22	8	1	1	0	4	4	4	1	1	2	33	43	21.470
60 a 64 años	18.472	1.197	1.107	12	3	1	1	0	1	1	1	1	1	2	25	36	17.275
65 a 69 años	14.986	983	904	9	1	1	0	1	6	6	6	1	1	0	22	28	14.003
70 a 74 años	10.911	629	576	11	4	0	0	1	3	3	3	1	1	1	17	14	10.282
75 a 79 años	7.639	412	377	7	2	0	0	0	1	1	1	0	0	0	11	13	7.227
80 a 84 años	5.463	251	223	5	0	0	0	0	1	1	1	1	1	1	7	7	5.212
85 a 89 años	2.300	94	82	0	0	0	0	0	0	0	0	0	0	1	5	6	2.206
90 a 94 años	832	40	39	0	0	0	0	0	0	0	0	0	0	0	0	1	792
95 a 99 años	212	4	4	0	0	0	0	0	0	0	0	0	0	0	0	0	208
100 a 104 años	30	3	1	0	0	0	0	0	0	0	0	0	0	0	1	1	27
105 años o más	1	1	1	0	0	0	0	0	0	0	0	0	0	0	0	0	0
<b>Mujeres</b>	<b>444.302</b>	<b>28.274</b>	<b>26.229</b>	<b>349</b>	<b>142</b>	<b>10</b>	<b>10</b>	<b>51</b>	<b>61</b>	<b>61</b>	<b>169</b>	<b>20</b>	<b>20</b>	<b>16</b>	<b>414</b>	<b>813</b>	<b>416.028</b>
0 a 4 años	31.631	1.624	1.494	21	7	0	0	4	4	4	10	0	0	2	13	69	30.007
5 a 9 años	30.350	1.838	1.709	22	11	0	0	3	3	3	11	0	0	1	21	57	28.512
10 a 14 años	33.422	2.067	1.927	27	12	0	0	2	9	9	13	0	0	1	17	59	31.355
15 a 19 años	34.407	2.198	2.049	27	12	0	0	3	4	4	19	1	1	2	29	52	32.209
20 a 24 años	32.661	2.037	1.900	28	11	1	1	3	3	3	18	0	0	0	19	54	30.624
25 a 29 años	29.963	1.916	1.786	16	7	2	2	3	4	4	9	1	1	1	29	58	28.047
30 a 34 años	30.567	1.962	1.816	26	9	0	0	6	4	4	11	2	2	0	25	63	28.605
35 a 39 años	32.661	2.071	1.909	37	11	1	1	6	7	7	12	2	2	0	28	58	30.590
40 a 44 años	32.775	2.161	2.018	25	10	1	1	8	6	6	10	5	5	1	29	48	30.614
45 a 49 años	33.021	2.298	2.134	23	12	2	2	4	5	5	7	4	4	3	52	52	30.723
50 a 54 años	30.064	2.055	1.891	30	9	0	0	3	2	2	13	1	1	2	35	69	28.009
55 a 59 años	23.825	1.677	1.562	21	10	1	1	1	3	3	6	1	1	0	29	43	22.148
60 a 64 años	19.688	1.453	1.353	12	5	0	0	2	5	5	10	1	1	0	27	38	18.235
65 a 69 años	16.094	1.108	1.021	13	5	1	1	0	2	2	10	2	2	1	26	27	14.986
70 a 74 años	12.143	764	697	7	9	0	0	3	0	0	2	0	0	0	16	30	11.379
75 a 79 años	8.812	506	467	5	1	0	0	0	0	0	6	0	0	1	7	19	8.306
80 a 84 años	6.812	345	322	8	0	1	1	0	0	0	0	0	0	1	4	9	6.467
85 a 89 años	3.422	123	111	1	1	0	0	0	0	0	1	0	0	0	5	4	3.299
90 a 94 años	1.422	47	41	0	0	0	0	0	0	0	1	0	0	0	3	2	1.375
95 a 99 años	483	19	17	0	0	0	0	0	0	0	0	0	0	0	0	2	464
100 a 104 años	71	5	5	0	0	0	0	0	0	0	0	0	0	0	0	0	66
105 años o más	8	0	0	0	0	0	0	0	0	0	0	0	0	0	0	0	8

CONTINUA ▶





**CUADRO 5.1: POBLACIÓN TOTAL Y QUE DECLARÓ ETNIA, POR GRUPO ÉTNICO, SEGÚN REGIÓN DE RESIDENCIA HABITUAL ACTUAL, SEXO Y GRUPO DE EDAD**

REGIÓN DE RESIDENCIA HABITUAL ACTUAL, SEXO Y GRUPO DE EDAD	Población Total	Pertenece a un grupo étnico	GRUPO ÉTNICO										No pertenece a un grupo étnico	
			Mapuche	Aymara	Rapa Nui	Likan Antai	Quechua	Colla	Diaguita	Kawéstar	Yacán o Yámana	Otro		Ignorado
60 a 64 años	20.674	951	880	6	3	0	0	1	3	4	0	29	23	19.723
65 a 69 años	17.099	781	717	9	1	0	0	2	3	3	0	15	30	16.318
70 a 74 años	12.613	570	523	3	3	0	0	0	2	3	0	15	21	12.043
75 a 79 años	8.511	313	296	3	1	0	0	0	0	1	0	8	4	8.198
80 a 84 años	6.041	193	174	3	1	0	0	0	0	0	1	6	8	5.848
85 a 89 años	2.687	87	79	1	0	0	0	0	0	0	0	0	7	2.600
90 a 94 años	947	21	20	0	0	0	0	0	0	0	0	0	1	926
95 a 99 años	330	14	14	0	0	0	0	0	0	0	0	0	0	316
100 a 104 años	26	0	0	0	0	0	0	0	0	0	0	0	0	26
105 años o más	6	0	0	0	0	0	0	0	0	0	0	0	0	6
<b>Mujeres</b>	<b>493.516</b>	<b>20.467</b>	<b>18.894</b>	<b>199</b>	<b>81</b>	<b>2</b>	<b>38</b>	<b>74</b>	<b>14</b>	<b>17</b>	<b>340</b>	<b>780</b>	<b>473.049</b>	
0 a 4 años	33.243	1.135	1.037	17	3	1	4	4	1	2	12	54	32.108	
5 a 9 años	32.463	1.295	1.173	18	6	0	4	7	1	0	15	69	31.168	
10 a 14 años	35.757	1.556	1.431	14	3	0	2	10	3	0	24	63	34.201	
15 a 19 años	39.806	1.683	1.528	17	6	0	3	12	1	0	26	87	38.123	
20 a 24 años	40.974	1.619	1.497	16	10	0	4	3	1	0	32	52	39.355	
25 a 29 años	33.096	1.312	1.220	11	6	0	4	6	2	2	19	42	31.784	
30 a 34 años	33.641	1.419	1.320	12	7	0	4	7	0	0	16	51	32.222	
35 a 39 años	35.146	1.500	1.392	17	7	0	1	1	0	2	24	55	33.646	
40 a 44 años	36.077	1.611	1.502	12	6	0	2	4	2	0	30	53	34.466	
45 a 49 años	36.445	1.615	1.499	21	7	0	3	6	1	2	24	50	34.830	
50 a 54 años	32.474	1.486	1.379	15	4	0	0	4	0	1	23	60	30.988	
55 a 59 años	26.380	1.167	1.083	10	6	0	4	3	0	2	21	36	25.213	
60 a 64 años	22.036	980	907	8	5	0	2	1	1	2	15	36	21.056	
65 a 69 años	18.058	827	764	5	3	1	0	1	1	1	23	25	17.231	
70 a 74 años	14.036	531	487	2	0	0	0	1	0	2	22	16	13.505	
75 a 79 años	9.846	334	303	2	2	0	0	3	0	0	5	19	9.512	
80 a 84 años	7.668	238	222	1	0	0	1	0	0	0	6	8	7.430	
85 a 89 años	4.001	115	107	1	0	0	0	1	0	0	3	3	3.886	
90 a 94 años	1.676	27	27	0	0	0	0	0	0	0	0	0	1.649	
95 a 99 años	607	11	11	0	0	0	0	0	0	0	0	0	596	
100 a 104 años	68	4	4	0	0	0	0	0	0	0	0	0	64	
105 años o más	18	2	1	0	0	0	0	0	0	0	0	1	16	
<b>BIOBÍO</b>														
<b>Ambos sexos</b>	<b>1.971.998</b>	<b>174.960</b>	<b>160.837</b>	<b>941</b>	<b>359</b>	<b>23</b>	<b>141</b>	<b>280</b>	<b>83</b>	<b>74</b>	<b>8.004</b>	<b>4.128</b>	<b>1.797.038</b>	
0 a 4 años	137.598	11.412	10.224	53	22	0	11	18	3	3	727	346	126.186	

CONTINUA ▶

**CUADRO 5.1: POBLACIÓN TOTAL Y QUE DECLARÓ ÉTNIA, POR GRUPO ÉTNICO, SEGÚN REGIÓN DE RESIDENCIA HABITUAL ACTUAL, SEXO Y GRUPO DE EDAD**

REGIÓN DE RESIDENCIA HABITUAL ACTUAL, SEXO Y GRUPO DE EDAD	Población Total	Pertenece a un grupo étnico	GRUPO ÉTNICO										No pertenece a un grupo étnico	
			Mapuche	Aymara	Rapa Nui	Likan Antai	Quechua	Colla	Diaguita	Kawésqar	Yagán o Yamana	Otro		Ignorado
5 a 9 años	134.857	12.503	11.253	64	40	1	20	3	14	1	3	741	363	122.354
10 a 14 años	148.264	13.863	12.615	101	38	2	10	2	16	10	4	708	357	134.401
15 a 19 años	166.188	14.816	13.469	103	30	2	8	10	28	7	7	768	384	151.372
20 a 24 años	173.350	14.470	13.157	100	47	2	7	14	27	8	8	736	364	158.880
25 a 29 años	136.303	11.672	10.567	49	25	2	11	9	22	3	7	710	267	124.631
30 a 34 años	131.009	11.512	10.530	69	27	3	16	4	15	6	7	595	240	119.497
35 a 39 años	134.533	12.063	11.149	57	27	1	13	4	14	3	5	510	280	122.470
40 a 44 años	143.224	12.655	11.783	67	23	4	11	6	28	11	3	477	242	130.569
45 a 49 años	141.262	12.596	11.745	69	23	3	3	9	28	8	7	457	244	128.666
50 a 54 años	128.772	11.530	10.733	63	15	1	4	8	12	8	6	417	263	117.242
55 a 59 años	103.686	9.756	9.160	34	13	0	10	2	14	7	5	317	194	93.930
60 a 64 años	84.076	8.059	7.541	31	11	0	5	3	20	6	3	272	167	76.017
65 a 69 años	69.925	6.651	6.251	28	5	0	3	3	7	1	2	210	141	63.274
70 a 74 años	53.475	4.829	4.519	19	4	1	4	2	8	1	2	150	119	48.646
75 a 79 años	37.373	3.223	3.007	23	4	1	1	3	3	0	1	100	80	34.150
80 a 84 años	27.575	2.024	1.907	7	1	0	3	3	3	0	1	53	46	25.551
85 a 89 años	13.440	885	817	2	2	0	1	0	2	0	0	40	21	12.555
90 a 94 años	5.086	304	285	2	2	0	0	0	0	0	0	10	5	4.782
95 a 99 años	1.715	120	112	0	0	0	0	0	1	0	0	3	4	1.595
100 a 104 años	252	12	9	0	0	0	0	0	0	0	0	3	0	240
105 años o más	35	5	4	0	0	0	0	0	0	0	0	0	1	30
<b>Hombres</b>	<b>956.978</b>	<b>84.248</b>	<b>77.150</b>	<b>457</b>	<b>154</b>	<b>11</b>	<b>67</b>	<b>40</b>	<b>142</b>	<b>52</b>	<b>44</b>	<b>4.116</b>	<b>2.015</b>	<b>872.730</b>
0 a 4 años	70.192	5.856	5.268	25	8	0	2	2	5	2	2	363	179	64.336
5 a 9 años	68.704	6.308	5.726	21	15	0	10	3	6	1	2	359	165	62.396
10 a 14 años	75.730	7.035	6.428	55	14	1	4	0	12	6	1	341	173	68.695
15 a 19 años	84.653	7.435	6.763	46	8	0	2	4	12	6	5	389	200	77.218
20 a 24 años	86.025	7.210	6.527	48	25	1	2	6	16	4	4	400	177	78.815
25 a 29 años	66.599	5.607	5.015	27	17	2	8	5	9	2	4	372	146	60.992
30 a 34 años	62.654	5.402	4.883	30	16	2	6	1	8	5	3	318	130	57.252
35 a 39 años	64.124	5.665	5.200	29	13	0	5	2	7	1	3	265	140	58.459
40 a 44 años	68.216	6.066	5.607	31	11	2	8	1	18	10	1	254	123	62.150
45 a 49 años	68.220	6.030	5.599	37	11	1	2	3	14	3	6	231	123	62.190
50 a 54 años	61.388	5.417	5.006	33	4	1	2	4	6	5	3	230	123	55.971
55 a 59 años	49.472	4.470	4.170	20	1	0	4	1	9	4	3	169	89	45.002
60 a 64 años	39.466	3.724	3.460	18	3	0	3	2	10	2	2	143	81	35.742
65 a 69 años	32.477	2.973	2.776	15	2	0	3	1	3	0	1	110	62	29.504
70 a 74 años	24.052	2.172	2.035	9	2	1	2	1	3	1	2	71	45	21.880
75 a 79 años	16.475	1.482	1.379	7	3	0	1	1	2	0	1	55	33	14.993
80 a 84 años	11.348	891	837	4	0	0	2	3	1	0	1	26	17	10.457

CONTINUA ▶

**CUADRO 5.1: POBLACIÓN TOTAL Y QUE DECLARÓ ETNIA, POR GRUPO ÉTNICO, SEGÚN REGIÓN DE RESIDENCIA HABITUAL ACTUAL, SEXO Y GRUPO DE EDAD**

REGIÓN DE RESIDENCIA HABITUAL ACTUAL, SEXO Y GRUPO DE EDAD	Población Total	Pertenece a un grupo étnico	GRUPO ÉTNICO										No pertenece a un grupo étnico				
			Mapuche	Aymara	Rapa Nui	Likan Antai	Quechua	Colla	Diaguita	Kawésqar	Yagán o Yámana	Otro		Ignorado			
85 a 89 años	4.956	357	331	1	1	0	0	1	0	0	0	1	0	0	14	8	4.599
90 a 94 años	1.662	108	101	1	0	0	0	0	0	0	0	0	0	0	5	1	1.554
95 a 99 años	488	36	36	0	0	0	0	0	0	0	0	0	0	0	0	0	452
100 a 104 años	67	4	3	0	0	0	0	0	0	0	0	0	0	0	1	0	63
105 años o más	10	0	0	0	0	0	0	0	0	0	0	0	0	0	0	0	10
<b>Mujeres</b>	<b>1.015.020</b>	<b>90.712</b>	<b>83.687</b>	<b>484</b>	<b>205</b>	<b>12</b>	<b>74</b>	<b>50</b>	<b>138</b>	<b>31</b>	<b>30</b>	<b>3.888</b>	<b>2.113</b>	<b>3.888</b>	<b>2.113</b>	<b>924.308</b>	
0 a 4 años	67.406	5.556	4.956	28	14	0	9	3	13	1	1	364	167	364	167	61.850	
5 a 9 años	66.153	6.195	5.527	43	25	1	10	0	8	0	1	382	198	382	198	59.958	
10 a 14 años	72.534	6.828	6.187	46	24	1	6	2	4	4	3	367	184	367	184	65.706	
15 a 19 años	81.535	7.381	6.706	57	22	2	6	6	16	1	2	379	184	379	184	74.154	
20 a 24 años	87.325	7.260	6.630	52	22	1	5	8	11	4	4	336	187	336	187	80.065	
25 a 29 años	69.704	6.065	5.552	22	8	0	3	4	13	1	3	338	121	338	121	63.639	
30 a 34 años	68.355	6.110	5.647	39	11	1	10	3	7	1	4	277	110	277	110	62.245	
35 a 39 años	70.409	6.398	5.949	28	14	1	8	2	7	2	2	245	140	245	140	64.011	
40 a 44 años	75.008	6.589	6.176	36	12	2	3	5	10	1	2	223	119	223	119	68.419	
45 a 49 años	73.042	6.566	6.146	32	12	2	1	6	14	5	1	226	121	226	121	66.476	
50 a 54 años	67.384	6.113	5.727	30	11	0	2	4	6	3	3	187	140	187	140	61.271	
55 a 59 años	54.214	5.286	4.990	14	12	0	6	1	5	3	2	148	105	148	105	48.928	
60 a 64 años	44.610	4.335	4.081	13	8	0	2	1	10	4	1	129	86	129	86	40.275	
65 a 69 años	37.448	3.678	3.475	13	3	0	0	2	4	1	1	100	79	100	79	33.770	
70 a 74 años	29.423	2.657	2.484	10	2	0	2	1	5	0	0	79	74	79	74	26.766	
75 a 79 años	20.898	1.741	1.628	16	1	1	0	2	1	0	0	45	47	45	47	19.157	
80 a 84 años	16.227	1.133	1.070	3	1	0	1	0	2	0	0	27	29	27	29	15.094	
85 a 89 años	8.484	528	486	1	1	0	0	0	1	0	0	26	13	26	13	7.956	
90 a 94 años	3.424	196	184	1	2	0	0	0	0	0	0	5	4	5	4	3.228	
95 a 99 años	1.227	84	76	0	0	0	0	0	1	0	0	3	4	3	4	1.143	
100 a 104 años	185	8	6	0	0	0	0	0	0	0	0	2	0	2	0	177	
105 años o más	25	5	4	0	0	0	0	0	0	0	0	0	1	0	1	20	
<b>LA ARAUCANÍA</b>																	
<b>Ambos sexos</b>	<b>913.065</b>	<b>290.875</b>	<b>285.441</b>	<b>298</b>	<b>89</b>	<b>6</b>	<b>58</b>	<b>46</b>	<b>76</b>	<b>36</b>	<b>39</b>	<b>1.314</b>	<b>3.472</b>	<b>1.314</b>	<b>3.472</b>	<b>622.190</b>	
0 a 4 años	66.068	23.386	22.798	25	6	0	7	3	8	2	3	93	441	93	441	42.682	
5 a 9 años	65.243	23.510	22.982	26	5	1	3	6	6	1	1	74	405	74	405	41.733	
10 a 14 años	72.522	25.930	25.400	34	11	0	3	4	5	1	3	111	358	111	358	46.592	
15 a 19 años	79.903	26.906	26.413	26	7	0	3	2	5	1	1	116	332	116	332	52.997	
20 a 24 años	75.837	23.655	23.188	29	7	1	4	4	8	6	2	116	290	116	290	52.182	
25 a 29 años	60.768	19.007	18.663	16	6	0	4	3	2	2	3	90	218	90	218	41.761	

CONTINÚA ▶

**CUADRO 5.1: POBLACIÓN TOTAL Y QUE DECLARÓ ÉTNIA, POR GRUPO ÉTNICO, SEGÚN REGIÓN DE RESIDENCIA HABITUAL ACTUAL, SEXO Y GRUPO DE EDAD**

REGIÓN DE RESIDENCIA HABITUAL ACTUAL, SEXO Y GRUPO DE EDAD	Población Total	Pertenece a un grupo étnico	GRUPO ÉTNICO										No pertenece a un grupo étnico		
			Mapuche	Aymara	Rapa Nui	Likan Antai	Quechua	Colla	Diaguita	Kawésqar	Yagán o Yámana	Otro		Ignorado	
30 a 34 años	59.047	18.810	18.469	24	9	0	0	14	5	3	2	2	105	177	40.237
35 a 39 años	62.703	19.976	19.609	31	6	2	2	7	0	8	2	0	103	208	42.727
40 a 44 años	64.428	19.928	19.578	21	1	0	0	5	3	6	5	6	106	197	44.500
45 a 49 años	62.432	18.194	17.875	17	4	1	1	2	5	3	5	2	97	183	44.238
50 a 54 años	55.956	16.149	15.881	13	8	0	0	0	3	5	2	7	70	160	39.807
55 a 59 años	45.837	13.559	13.338	13	5	1	1	2	3	7	4	6	64	116	32.278
60 a 64 años	38.078	11.077	10.885	6	11	0	0	2	1	2	2	2	52	114	27.001
65 a 69 años	33.094	9.997	9.855	9	1	0	0	2	1	1	1	1	44	82	23.097
70 a 74 años	26.121	7.948	7.829	4	0	0	0	0	1	3	0	0	31	80	18.173
75 a 79 años	19.445	5.810	5.736	1	1	0	0	0	2	2	0	0	20	48	13.635
80 a 84 años	14.165	3.904	3.852	1	1	0	0	0	0	2	0	0	16	32	10.261
85 a 89 años	7.293	2.028	2.004	2	0	0	0	0	0	0	0	0	4	18	5.265
90 a 94 años	2.925	729	718	0	0	0	0	0	0	0	0	0	0	11	2.196
95 a 99 años	1.044	309	306	0	0	0	0	0	0	0	0	0	1	2	735
100 a 104 años	129	44	43	0	0	0	0	0	0	0	0	0	1	0	85
105 años o más	27	19	19	0	0	0	0	0	0	0	0	0	0	0	8
<b>Hombres</b>	<b>442.728</b>	<b>143.004</b>	<b>140.380</b>	<b>129</b>	<b>37</b>	<b>4</b>	<b>4</b>	<b>26</b>	<b>19</b>	<b>33</b>	<b>18</b>	<b>19</b>	<b>652</b>	<b>1.687</b>	<b>299.724</b>
0 a 4 años	33.512	11.789	11.482	11	3	0	0	2	2	3	1	2	46	237	21.723
5 a 9 años	33.051	11.908	11.642	11	1	0	0	2	3	4	1	0	35	209	21.143
10 a 14 años	37.211	13.307	13.037	20	6	0	0	1	2	1	0	0	58	182	23.904
15 a 19 años	40.387	13.619	13.374	11	2	0	0	1	1	3	1	1	58	167	26.768
20 a 24 años	37.296	11.628	11.393	12	3	1	1	2	1	4	3	1	63	145	25.668
25 a 29 años	28.929	8.993	8.838	4	4	0	0	2	1	2	1	1	37	103	19.936
30 a 34 años	27.906	8.906	8.743	12	2	0	0	6	1	1	1	1	54	85	19.000
35 a 39 años	29.817	9.512	9.334	12	3	2	2	3	0	4	0	0	50	104	20.305
40 a 44 años	30.790	9.664	9.499	9	0	0	0	2	1	2	2	3	57	89	21.126
45 a 49 años	30.326	9.045	8.883	10	3	0	0	2	3	1	4	2	48	89	21.281
50 a 54 años	27.200	8.111	7.991	6	3	0	0	0	2	2	0	3	35	69	19.089
55 a 59 años	22.160	6.669	6.571	4	3	1	1	2	1	1	3	4	32	47	15.491
60 a 64 años	17.915	5.384	5.310	3	3	0	0	0	1	2	0	1	20	44	12.531
65 a 69 años	15.443	4.789	4.724	2	1	0	0	1	0	0	1	0	20	40	10.654
70 a 74 años	11.944	3.799	3.755	1	0	0	0	0	0	1	0	0	17	25	8.145
75 a 79 años	8.658	2.844	2.806	0	0	0	0	0	0	0	0	0	10	28	5.814
80 a 84 años	5.969	1.758	1.730	1	0	0	0	0	0	2	0	0	9	16	4.211
85 a 89 años	2.797	863	858	0	0	0	0	0	0	0	0	0	2	3	1.934
90 a 94 años	1.055	283	278	0	0	0	0	0	0	0	0	0	0	5	772
95 a 99 años	323	112	111	0	0	0	0	0	0	0	0	0	1	0	211
100 a 104 años	34	16	16	0	0	0	0	0	0	0	0	0	0	0	18

CONTINÚA ▶



**CUADRO 5.1: POBLACIÓN TOTAL Y QUE DECLARÓ ETNIA, POR GRUPO ÉTNICO, SEGÚN REGIÓN DE RESIDENCIA HABITUAL ACTUAL, SEXO Y GRUPO DE EDAD**

REGIÓN DE RESIDENCIA HABITUAL ACTUAL, SEXO Y GRUPO DE EDAD	Población Total	Pertenece a un grupo étnico	GRUPO ÉTNICO										No pertenece a un grupo étnico				
			Mapuche	Aymara	Rapa Nui	Likan Antai	Quechua	Colla	Diaguita	Kawésqar	Yagán o Yámana	Otro		Ignorado			
55 a 59 años	18.894	4.084	3.925	7	1	0	0	0	0	1	3	2	2	5	96	44	14.750
60 a 64 años	15.764	3.384	3.236	10	1	1	1	0	0	1	3	1	1	0	92	39	12.380
65 a 69 años	13.137	2.803	2.710	4	0	0	0	1	0	0	0	3	3	1	56	28	10.334
70 a 74 años	10.364	2.268	2.188	4	2	0	0	0	0	1	0	2	2	2	45	24	8.096
75 a 79 años	7.586	1.547	1.501	2	1	0	0	0	0	0	0	0	0	0	31	12	6.039
80 a 84 años	5.487	1.037	1.001	0	0	0	0	2	0	0	2	1	1	0	10	21	4.450
85 a 89 años	2.891	556	534	1	0	0	0	0	0	1	0	0	0	1	11	8	2.335
90 a 94 años	1.104	175	171	0	0	0	0	0	0	0	0	0	0	0	2	2	929
95 a 99 años	350	78	74	0	0	0	0	0	0	0	0	0	0	0	2	2	272
100 a 104 años	55	13	13	0	0	0	0	0	0	0	0	0	0	0	0	0	42
105 años o más	13	9	8	0	0	0	0	0	0	0	0	0	0	0	0	1	4
<b>Hombres</b>	<b>178.285</b>	<b>41.135</b>	<b>39.401</b>	<b>63</b>	<b>29</b>	<b>5</b>	<b>5</b>	<b>15</b>	<b>9</b>	<b>29</b>	<b>31</b>	<b>20</b>	<b>850</b>	<b>683</b>	<b>137.150</b>		
0 a 4 años	13.128	3.284	3.115	3	4	0	0	2	0	2	0	1	55	102	9.844		
5 a 9 años	12.799	3.314	3.189	1	2	0	0	1	2	5	2	1	45	66	9.485		
10 a 14 años	14.164	3.753	3.600	5	2	0	0	1	2	3	2	0	79	59	10.411		
15 a 19 años	16.188	3.982	3.809	6	8	0	0	2	0	3	5	2	59	88	12.186		
20 a 24 años	15.515	3.303	3.141	6	3	1	1	2	1	3	2	2	79	63	12.212		
25 a 29 años	11.737	2.527	2.401	8	1	0	0	1	1	1	3	1	61	49	9.210		
30 a 34 años	11.186	2.524	2.406	3	1	2	1	1	0	1	5	2	66	37	8.662		
35 a 39 años	11.601	2.662	2.561	4	2	0	0	1	1	0	3	4	54	32	8.939		
40 a 44 años	12.364	2.819	2.699	7	2	1	1	2	0	2	2	3	62	39	9.545		
45 a 49 años	13.066	2.843	2.723	4	0	0	0	0	0	2	2	1	71	40	10.223		
50 a 54 años	11.591	2.511	2.420	3	0	0	0	1	0	4	2	1	47	33	9.080		
55 a 59 años	9.276	1.982	1.910	4	1	0	0	0	0	0	0	2	46	19	7.294		
60 a 64 años	7.452	1.575	1.502	4	1	1	1	0	0	1	0	0	47	19	5.877		
65 a 69 años	6.167	1.357	1.315	3	0	0	0	0	0	0	1	0	27	11	4.810		
70 a 74 años	4.660	1.084	1.045	1	2	0	0	0	1	0	1	0	25	9	3.576		
75 a 79 años	3.390	751	724	1	0	0	0	0	0	0	0	0	19	7	2.639		
80 a 84 años	2.310	482	469	0	0	0	0	1	0	2	1	0	1	8	1.828		
85 a 89 años	1.172	256	248	0	0	0	0	0	1	0	0	0	5	2	916		
90 a 94 años	401	77	76	0	0	0	0	0	0	0	0	0	1	0	324		
95 a 99 años	112	35	34	0	0	0	0	0	0	0	0	0	1	0	77		
100 a 104 años	17	8	8	0	0	0	0	0	0	0	0	0	0	0	9		
105 años o más	9	6	6	0	0	0	0	0	0	0	0	0	0	0	3		
<b>Mujeres</b>	<b>186.307</b>	<b>43.586</b>	<b>41.850</b>	<b>89</b>	<b>33</b>	<b>2</b>	<b>2</b>	<b>14</b>	<b>9</b>	<b>27</b>	<b>26</b>	<b>25</b>	<b>822</b>	<b>689</b>	<b>142.721</b>		
0 a 4 años	12.725	3.186	3.044	5	2	0	0	1	1	2	3	1	39	88	9.539		
5 a 9 años	12.589	3.308	3.167	10	1	0	0	0	0	5	1	1	53	70	9.281		

CONTINUA

**CUADRO 5.1: POBLACIÓN TOTAL Y QUE DECLARÓ ÉTNIA, POR GRUPO ÉTNICO, SEGÚN REGIÓN DE RESIDENCIA HABITUAL ACTUAL, SEXO Y GRUPO DE EDAD**

REGIÓN DE RESIDENCIA HABITUAL ACTUAL, SEXO Y GRUPO DE EDAD	Población Total	Pertenece a un grupo étnico	GRUPO ÉTNICO										No pertenece a un grupo étnico				
			Mapuche	Aymara	Rapa Nui	Likan Antai	Quechua	Colla	Diaguita	Kawésqar	Yagán o Yámana	Otro		Ignorado			
10 a 14 años	13.663	3.807	3.652	11	2	0	0	1	1	0	0	1	2	1	63	74	9.856
15 a 19 años	15.635	3.946	3.769	3	2	0	0	1	1	2	2	0	2	1	85	81	11.689
20 a 24 años	15.460	3.511	3.365	7	5	0	0	1	1	1	1	4	3	7	69	49	11.949
25 a 29 años	12.678	2.910	2.790	6	3	0	0	2	2	0	0	1	1	1	63	43	9.768
30 a 34 años	12.006	2.788	2.684	7	1	0	0	1	1	1	1	0	1	0	54	39	9.218
35 a 39 años	12.582	3.055	2.950	4	3	0	0	0	0	0	0	3	3	3	52	37	9.527
40 a 44 años	12.971	3.102	2.972	14	6	0	0	1	1	2	2	4	1	1	66	35	9.869
45 a 49 años	13.367	3.032	2.915	3	4	1	1	3	3	0	0	2	3	1	58	42	10.335
50 a 54 años	12.012	2.600	2.518	4	3	0	0	1	1	0	0	0	0	1	47	25	9.412
55 a 59 años	9.558	2.102	2.015	3	0	0	0	0	0	1	1	3	2	3	50	25	7.456
60 a 64 años	8.312	1.809	1.734	6	0	0	0	0	0	1	1	2	1	0	45	20	6.503
65 a 69 años	6.970	1.446	1.395	1	0	0	0	1	1	0	0	0	2	1	29	17	5.524
70 a 74 años	5.704	1.184	1.143	3	0	0	0	0	0	0	0	0	1	2	20	15	4.520
75 a 79 años	4.196	796	777	1	1	1	0	0	0	0	0	0	0	0	12	5	3.400
80 a 84 años	3.177	555	532	0	0	0	0	1	1	0	0	0	0	0	9	13	2.622
85 a 89 años	1.719	300	286	1	0	0	0	0	0	0	0	0	0	1	6	6	1.419
90 a 94 años	703	98	95	0	0	0	0	0	0	0	0	0	0	0	1	2	605
95 a 99 años	238	43	40	0	0	0	0	0	0	0	0	0	0	0	1	2	195
100 a 104 años	38	5	5	0	0	0	0	0	0	0	0	0	0	0	0	0	33
105 años o más	4	3	2	0	0	0	0	0	0	0	0	0	0	0	0	1	1
<b>LOS LAGOS</b>																	
<b>Ambos sexos</b>	<b>798.141</b>	<b>182.316</b>	<b>146.397</b>	<b>512</b>	<b>141</b>	<b>8</b>	<b>110</b>	<b>60</b>	<b>133</b>	<b>109</b>	<b>137</b>	<b>27.770</b>	<b>6.939</b>	<b>615.825</b>	<b>666</b>	<b>45.527</b>	
0 a 4 años	59.902	14.375	11.579	37	7	1	7	2	3	5	4	2.064	666	43.408	646	45.921	
5 a 9 años	59.002	15.594	12.567	50	17	2	8	5	8	4	10	2.277	751	48.093	717	46.576	
10 a 14 años	63.735	17.814	14.250	55	15	0	12	6	10	12	13	2.690	605	42.753	456	44.093	
15 a 19 años	65.311	17.218	13.824	55	13	0	7	2	8	12	18	2.570	464	46.495	424	46.727	
20 a 24 años	61.703	15.127	12.355	45	13	2	11	2	6	8	10	2.070	386	45.106	386	45.106	
25 a 29 años	55.504	12.751	10.183	41	8	1	8	5	9	8	8	2.022	363	38.690	363	38.690	
30 a 34 años	57.103	13.010	10.402	31	8	1	4	8	11	11	8	2.070	250	30.318	250	30.318	
35 a 39 años	60.244	13.749	10.995	34	13	0	4	4	17	9	8	2.201	241	25.062	241	25.062	
40 a 44 años	60.037	13.310	10.647	42	10	0	11	4	14	10	9	2.139	163	21.450	163	21.450	
45 a 49 años	57.471	12.365	9.897	47	13	0	9	5	13	11	10	1.974	133	17.107	133	17.107	
50 a 54 años	48.627	9.937	7.939	27	6	1	4	6	8	3	16	1.564	66	11.689	66	11.689	
55 a 59 años	37.794	7.476	5.975	15	7	0	12	2	8	3	5	1.199	49	11.949	49	11.949	
60 a 64 años	31.035	5.973	4.819	10	4	0	2	0	3	4	8	882	2	9.218	2	9.218	
65 a 69 años	26.194	4.744	3.791	12	6	0	2	3	5	5	5	752	0	9.768	0	9.768	
70 a 74 años	20.716	3.609	2.923	6	4	0	3	2	7	3	3	525	1	9.218	1	9.218	

CONTINUA ▶



**CUADRO 5.1: POBLACIÓN TOTAL Y QUE DECLARÓ ÉTNIA, POR GRUPO ÉTNICO, SEGÚN REGIÓN DE RESIDENCIA HABITUAL ACTUAL, SEXO Y GRUPO DE EDAD**

REGIÓN DE RESIDENCIA HABITUAL ACTUAL, SEXO Y GRUPO DE EDAD	Población Total	Pertenece a un grupo étnico	GRUPO ÉTNICO										No pertenece a un grupo étnico			
			Mapuche	Aymara	Rapa Nui	Likan Antai	Quechua	Colla	Diaguita	Kawésqar	Yagán o Yámana	Otro		Ignorado		
75 a 79 años	14.604	2.404	1.947	2	3	0	0	5	4	1	0	0	0	339	103	12.200
80 a 84 años	10.649	1.622	1.322	2	2	0	0	0	0	2	0	0	0	226	67	9.027
85 a 89 años	5.480	845	690	0	0	0	0	0	0	0	0	0	0	131	24	4.635
90 a 94 años	2.171	286	211	1	0	0	0	0	0	0	0	0	0	56	17	1.885
95 a 99 años	747	95	72	0	0	0	0	1	0	0	0	0	0	18	3	652
100 a 104 años	93	7	4	0	0	0	0	0	0	0	0	0	0	1	2	86
105 años o más	19	5	5	0	0	0	0	0	0	0	0	0	0	0	0	14
<b>Hombres</b>	<b>393.962</b>	<b>88.154</b>	<b>70.704</b>	<b>258</b>	<b>60</b>	<b>4</b>	<b>42</b>	<b>27</b>	<b>70</b>	<b>55</b>	<b>68</b>	<b>13.475</b>	<b>3.391</b>	<b>305.808</b>		
0 a 4 años	30.393	7.202	5.777	19	2	0	1	1	2	3	3	1.063	331	23.191		
5 a 9 años	29.994	7.860	6.338	22	7	1	3	1	4	2	5	1.154	323	22.134		
10 a 14 años	32.449	8.928	7.133	28	9	0	4	2	3	7	8	1.336	398	23.521		
15 a 19 años	33.463	8.709	6.937	30	2	0	2	2	2	4	8	1.343	379	24.754		
20 a 24 años	30.746	7.288	5.954	23	3	1	3	1	3	2	6	1.000	292	23.458		
25 a 29 años	27.113	6.012	4.828	14	5	0	3	1	3	4	5	938	211	21.101		
30 a 34 años	28.052	6.164	4.901	14	3	1	1	2	5	4	3	1.004	226	21.888		
35 a 39 años	29.704	6.498	5.159	17	7	0	0	3	12	5	5	1.071	219	23.206		
40 a 44 años	29.526	6.271	4.999	22	2	0	7	1	7	6	5	1.019	203	23.255		
45 a 49 años	28.914	6.017	4.825	21	9	0	6	5	11	9	4	947	180	22.897		
50 a 54 años	24.177	4.748	3.779	22	3	1	1	3	4	1	6	747	181	19.429		
55 a 59 años	18.570	3.482	2.792	8	0	0	4	1	3	2	3	555	114	15.088		
60 a 64 años	14.763	2.792	2.277	5	1	0	2	0	2	2	2	397	104	11.971		
65 a 69 años	12.472	2.206	1.768	6	4	0	2	2	4	1	3	342	74	10.266		
70 a 74 años	9.512	1.618	1.315	3	1	0	1	1	4	3	2	230	58	7.894		
75 a 79 años	6.467	1.137	926	1	2	0	1	1	1	0	0	153	52	5.330		
80 a 84 años	4.458	718	588	2	0	0	0	0	0	0	0	103	25	3.740		
85 a 89 años	2.153	344	291	0	0	0	0	0	0	0	0	43	10	1.809		
90 a 94 años	777	116	84	1	0	0	0	0	0	0	0	22	9	661		
95 a 99 años	234	39	29	0	0	0	1	0	0	0	0	8	1	195		
100 a 104 años	20	2	1	0	0	0	0	0	0	0	0	0	0	18		
105 años o más	5	3	3	0	0	0	0	0	0	0	0	0	0	2		
<b>Mujeres</b>	<b>404.179</b>	<b>94.162</b>	<b>75.693</b>	<b>254</b>	<b>81</b>	<b>4</b>	<b>68</b>	<b>33</b>	<b>63</b>	<b>54</b>	<b>69</b>	<b>14.295</b>	<b>3.548</b>	<b>310.017</b>		
0 a 4 años	29.509	7.173	5.802	18	5	1	6	1	1	2	1	1.001	335	22.336		
5 a 9 años	29.008	7.734	6.229	28	10	1	5	4	4	2	5	1.123	323	21.274		
10 a 14 años	31.286	8.886	7.117	27	6	0	8	4	7	5	5	1.354	353	22.400		
15 a 19 años	31.848	8.509	6.887	25	3	0	5	0	6	8	10	1.227	338	23.339		
20 a 24 años	30.957	7.839	6.401	22	10	1	8	1	3	6	4	1.070	313	23.118		
25 a 29 años	28.391	6.739	5.355	27	3	1	5	4	6	4	3	1.084	247	21.652		
30 a 34 años	29.051	6.846	5.501	17	5	0	3	6	6	7	5	1.066	230	22.205		

**CUADRO 5.1: POBLACIÓN TOTAL Y QUE DECLARÓ ETNIA, POR GRUPO ÉTNICO, SEGÚN REGIÓN DE RESIDENCIA HABITUAL ACTUAL, SEXO Y GRUPO DE EDAD**

REGIÓN DE RESIDENCIA HABITUAL ACTUAL, SEXO Y GRUPO DE EDAD	Población Total	Pertenece a un grupo étnico	GRUPO ÉTNICO										No pertenece a un grupo étnico		
			Mapuche	Aymara	Rapa Nui	Likan Antai	Quechua	Colla	Diaguita	Kawésqar	Yagán o Yámana	Otro		Ignorado	
35 a 39 años	30.540	7.251	5.836	17	6	0	0	4	1	5	4	3	1.130	245	23.289
40 a 44 años	30.511	7.039	5.648	20	8	0	0	4	3	7	4	4	1.120	221	23.472
45 a 49 años	28.557	6.348	5.072	26	4	0	0	3	0	2	2	6	1.027	206	22.209
50 a 54 años	24.450	5.189	4.160	5	3	0	0	3	3	4	2	10	817	182	19.261
55 a 59 años	19.224	3.994	3.183	7	7	0	0	8	1	5	1	2	644	136	15.230
60 a 64 años	16.272	3.181	2.542	5	3	0	0	0	0	1	2	6	485	137	13.091
65 a 69 años	13.722	2.538	2.023	6	2	0	0	0	1	1	4	2	410	89	11.184
70 a 74 años	11.204	1.991	1.608	3	3	0	0	2	1	3	0	1	295	75	9.213
75 a 79 años	8.137	1.267	1.021	1	1	0	0	4	3	0	0	0	186	51	6.870
80 a 84 años	6.191	904	734	0	2	0	0	0	0	2	0	1	123	42	5.287
85 a 89 años	3.327	501	399	0	0	0	0	0	0	0	0	0	88	14	2.826
90 a 94 años	1.394	170	127	0	0	0	0	0	0	0	0	1	34	8	1.224
95 a 99 años	513	56	43	0	0	0	0	0	0	0	1	0	10	2	457
100 a 104 años	73	5	3	0	0	0	0	0	0	0	0	0	1	1	68
105 años o más	14	2	2	0	0	0	0	0	0	0	0	0	0	0	12
<b>AYSÉN DEL GENERAL CARLOS IBÁÑEZ DEL CAMPO</b>															
<b>Ambos sexos</b>	<b>99.609</b>	<b>24.009</b>	<b>20.721</b>	<b>106</b>	<b>21</b>	<b>6</b>	<b>26</b>	<b>26</b>	<b>1</b>	<b>26</b>	<b>65</b>	<b>20</b>	<b>1.816</b>	<b>1.201</b>	<b>75.600</b>
0 a 4 años	8.445	2.264	1.977	10	3	0	4	4	0	2	6	1	138	123	6.181
5 a 9 años	8.332	2.309	2.023	13	1	0	1	1	0	4	8	1	149	109	6.023
10 a 14 años	8.318	2.433	2.103	10	2	0	2	2	0	1	6	1	178	130	5.885
15 a 19 años	8.023	2.231	1.932	5	1	1	3	3	1	2	5	1	172	108	5.792
20 a 24 años	6.762	1.937	1.691	5	1	0	2	2	0	1	4	2	161	70	4.825
25 a 29 años	6.976	1.697	1.484	12	2	0	3	3	0	2	4	4	114	72	5.279
30 a 34 años	7.617	1.707	1.471	10	1	0	2	2	0	3	5	2	131	82	5.910
35 a 39 años	7.538	1.690	1.437	6	2	1	1	1	0	2	6	1	132	102	5.848
40 a 44 años	7.383	1.681	1.471	6	2	3	2	2	0	1	6	2	126	62	5.702
45 a 49 años	7.095	1.584	1.339	16	0	0	3	3	0	6	5	2	132	81	5.511
50 a 54 años	6.338	1.274	1.088	5	3	1	0	0	0	0	4	1	108	64	5.064
55 a 59 años	4.964	1.000	858	1	1	0	2	2	0	0	1	1	88	48	3.964
60 a 64 años	3.656	721	606	1	2	0	0	0	0	0	4	0	58	50	2.935
65 a 69 años	2.780	534	462	1	0	0	0	0	0	0	0	1	38	32	2.246
70 a 74 años	2.225	437	355	4	0	0	1	1	0	2	1	0	44	30	1.788
75 a 79 años	1.492	244	209	1	0	0	0	0	0	0	0	0	18	16	1.248
80 a 84 años	973	146	121	0	0	0	0	0	0	0	0	0	13	12	827
85 a 89 años	428	71	56	0	0	0	0	0	0	0	0	0	9	6	357
90 a 94 años	163	27	20	0	0	0	0	0	0	0	0	0	4	3	136
95 a 99 años	85	19	15	0	0	0	0	0	0	0	0	0	3	1	66
100 a 104 años	15	3	3	0	0	0	0	0	0	0	0	0	0	0	12

CONTINÚA ▶



**CUADRO 5.1: POBLACIÓN TOTAL Y QUE DECLARÓ ETNIA, POR GRUPO ÉTNICO, SEGÚN REGIÓN DE RESIDENCIA HABITUAL ACTUAL, SEXO Y GRUPO DE EDAD**

REGIÓN DE RESIDENCIA HABITUAL ACTUAL, SEXO Y GRUPO DE EDAD	Población Total	Pertenece a un grupo étnico	GRUPO ÉTNICO										No pertenece a un grupo étnico			
			Mapuche	Aymara	Rapa Nui	Likan Antai	Quechua	Colla	Diaguita	Kawésqar	Yagán o Yámana	Otro		Ignorado		
70 a 74 años	1.080	221	183	1	0	0	0	0	0	0	0	0	0	23	14	859
75 a 79 años	747	114	100	0	0	0	0	0	0	0	0	0	0	8	6	633
80 a 84 años	542	79	66	0	0	0	0	0	0	0	0	0	0	6	7	463
85 a 89 años	255	42	33	0	0	0	0	0	0	0	0	0	0	5	4	213
90 a 94 años	99	18	11	0	0	0	0	0	0	0	0	0	0	4	3	81
95 a 99 años	60	12	10	0	0	0	0	0	0	0	0	0	0	2	0	48
100 a 104 años	13	3	3	0	0	0	0	0	0	0	0	0	0	0	0	10
105 años o más	0	0	0	0	0	0	0	0	0	0	0	0	0	0	0	0
<b>MAGALLANES Y DE LA ANTÁRTICA CHILENA</b>																
<b>Ambos sexos</b>	<b>159.468</b>	<b>30.511</b>	<b>23.682</b>	<b>94</b>	<b>44</b>	<b>3</b>	<b>13</b>	<b>4</b>	<b>43</b>	<b>712</b>	<b>233</b>	<b>4.123</b>	<b>1.560</b>	<b>128.957</b>		
0 a 4 años	10.874	2.667	2.056	8	3	0	1	0	2	75	25	340	157	8.207		
5 a 9 años	10.795	2.666	2.022	7	8	0	2	0	1	61	26	392	147	8.129		
10 a 14 años	11.504	2.872	2.238	13	3	0	0	1	2	75	18	400	122	8.632		
15 a 19 años	11.562	2.849	2.283	6	2	0	1	0	1	64	17	363	112	8.713		
20 a 24 años	11.894	2.984	2.339	10	6	1	1	0	3	59	9	432	124	8.910		
25 a 29 años	11.724	2.509	1.956	8	1	0	3	0	2	44	19	351	125	9.215		
30 a 34 años	11.913	2.179	1.709	8	4	0	1	0	5	55	20	279	98	9.734		
35 a 39 años	11.936	2.105	1.676	4	2	0	1	1	1	58	19	247	96	9.831		
40 a 44 años	11.084	1.980	1.561	4	0	0	0	0	6	36	10	280	83	9.104		
45 a 49 años	11.435	1.912	1.472	7	3	0	1	0	6	38	15	269	101	9.523		
50 a 54 años	11.592	1.816	1.376	5	6	1	1	1	2	47	19	260	98	9.776		
55 a 59 años	9.292	1.351	1.023	7	4	0	0	1	2	31	15	180	88	7.941		
60 a 64 años	7.007	987	754	2	2	1	0	0	5	24	6	129	64	6.020		
65 a 69 años	5.659	701	520	2	0	0	0	0	2	18	6	82	71	4.958		
70 a 74 años	4.343	452	330	2	0	0	0	0	1	15	3	61	40	3.891		
75 a 79 años	3.010	236	179	1	0	0	0	0	0	6	2	24	24	2.774		
80 a 84 años	2.191	143	106	0	0	0	1	0	2	4	1	23	6	2.048		
85 a 89 años	1.077	65	54	0	0	0	0	0	0	2	3	3	3	1.012		
90 a 94 años	431	29	23	0	0	0	0	0	0	0	0	0	1	402		
95 a 99 años	130	8	5	0	0	0	0	0	0	0	0	0	0	122		
100 a 104 años	15	0	0	0	0	0	0	0	0	0	0	0	0	15		
105 años o más	0	0	0	0	0	0	0	0	0	0	0	0	0	0	0	
<b>Hombres</b>	<b>80.137</b>	<b>14.919</b>	<b>11.575</b>	<b>44</b>	<b>25</b>	<b>2</b>	<b>10</b>	<b>3</b>	<b>20</b>	<b>368</b>	<b>121</b>	<b>1.960</b>	<b>791</b>	<b>65.218</b>		
0 a 4 años	5.414	1.294	993	5	2	0	0	0	2	34	14	171	73	4.120		
5 a 9 años	5.589	1.397	1.053	4	6	0	2	0	1	39	11	206	75	4.192		
10 a 14 años	5.818	1.448	1.151	3	1	0	0	0	2	39	6	179	67	4.370		
15 a 19 años	6.088	1.435	1.150	2	1	0	1	0	0	27	8	192	54	4.653		
20 a 24 años	6.105	1.426	1.112	4	4	0	1	0	2	32	3	201	67	4.679		

CONTINUA ▶

**CUADRO 5.1: POBLACIÓN TOTAL Y QUE DECLARÓ ÉTNIA, POR GRUPO ÉTNICO, SEGÚN REGIÓN DE RESIDENCIA HABITUAL ACTUAL, SEXO Y GRUPO DE EDAD**

REGIÓN DE RESIDENCIA HABITUAL ACTUAL, SEXO Y GRUPO DE EDAD	Población Total	Pertenece a un grupo étnico	GRUPO ÉTNICO										No pertenece a un grupo étnico			
			Mapuche	Aymara	Repa Nui	Likan Antai	Quechua	Colla	Diaguita	Kawésqar	Yañón o Yámana	Otro		Ignorado		
25 a 29 años	5.987	1.220	937	1	1	0	0	3	0	0	0	28	14	165	71	4.767
30 a 34 años	6.139	1.064	839	4	3	0	0	1	0	0	0	29	8	121	54	5.075
35 a 39 años	6.039	1.020	818	3	1	0	0	1	0	0	0	28	12	111	45	5.019
40 a 44 años	5.602	931	737	3	0	0	0	0	0	0	0	19	4	130	37	4.671
45 a 49 años	5.613	889	689	5	2	0	0	0	0	0	0	20	10	106	53	4.724
50 a 54 años	5.944	864	661	1	2	1	1	1	1	1	1	24	10	118	44	5.080
55 a 59 años	4.796	659	499	7	1	0	0	0	0	1	0	13	7	88	43	4.137
60 a 64 años	3.568	500	369	0	1	1	1	0	0	0	2	13	5	76	33	3.068
65 a 69 años	2.771	353	250	1	0	0	0	0	0	0	0	11	5	45	41	2.418
70 a 74 años	1.986	213	154	0	0	0	0	0	0	0	0	9	1	28	21	1.773
75 a 79 años	1.239	109	86	1	0	0	0	0	0	0	0	2	2	10	8	1.130
80 a 84 años	884	64	49	0	0	0	0	0	0	0	0	1	0	10	4	820
85 a 89 años	374	23	20	0	0	0	0	0	0	0	0	0	1	1	1	351
90 a 94 años	141	8	7	0	0	0	0	0	0	0	0	0	0	1	0	133
95 a 99 años	38	2	1	0	0	0	0	0	0	0	0	0	0	1	0	36
100 a 104 años	2	0	0	0	0	0	0	0	0	0	0	0	0	0	0	2
105 años o más	0	0	0	0	0	0	0	0	0	0	0	0	0	0	0	0
<b>Mujeres</b>	<b>79.331</b>	<b>15.592</b>	<b>12.107</b>	<b>50</b>	<b>19</b>	<b>1</b>	<b>1</b>	<b>3</b>	<b>1</b>	<b>1</b>	<b>23</b>	<b>344</b>	<b>112</b>	<b>2.163</b>	<b>769</b>	<b>63.739</b>
0 a 4 años	5.460	1.373	1.063	3	1	0	0	1	0	0	0	41	11	169	84	4.087
5 a 9 años	5.206	1.269	969	3	2	0	0	0	0	0	0	22	15	186	72	3.937
10 a 14 años	5.686	1.424	1.087	10	2	0	0	0	0	0	0	36	12	221	55	4.262
15 a 19 años	5.474	1.414	1.133	4	1	0	0	0	0	0	1	37	9	171	58	4.060
20 a 24 años	5.789	1.558	1.227	6	2	1	1	0	0	0	1	27	6	231	57	4.231
25 a 29 años	5.737	1.289	1.019	7	0	0	0	0	0	0	2	16	5	186	54	4.448
30 a 34 años	5.774	1.115	870	4	1	0	0	0	0	0	0	26	12	158	44	4.659
35 a 39 años	5.897	1.085	858	1	1	0	0	0	0	0	1	30	7	136	51	4.812
40 a 44 años	5.482	1.049	824	1	0	0	0	0	0	0	5	17	6	150	46	4.433
45 a 49 años	5.822	1.023	783	2	1	0	0	1	0	0	2	18	5	163	48	4.799
50 a 54 años	5.648	952	715	4	4	0	0	0	0	0	1	23	9	142	54	4.696
55 a 59 años	4.496	692	524	0	3	0	0	0	0	0	2	18	8	92	45	3.804
60 a 64 años	3.439	487	385	2	1	0	0	0	0	0	3	11	1	53	31	2.952
65 a 69 años	2.888	348	270	1	0	0	0	0	0	0	2	7	1	37	30	2.540
70 a 74 años	2.357	239	176	2	0	0	0	0	0	0	1	6	2	33	19	2.118
75 a 79 años	1.771	127	93	0	0	0	0	0	0	0	0	4	0	14	16	1.644
80 a 84 años	1.307	79	57	0	0	0	0	1	0	0	2	3	1	13	2	1.228
85 a 89 años	703	42	34	0	0	0	0	0	0	0	0	2	2	2	2	661
90 a 94 años	290	21	16	0	0	0	0	0	0	0	0	0	0	4	1	269
95 a 99 años	92	6	4	0	0	0	0	0	0	0	0	0	0	2	0	86
100 a 104 años	13	0	0	0	0	0	0	0	0	0	0	0	0	0	0	13
105 años o más	0	0	0	0	0	0	0	0	0	0	0	0	0	0	0	0

**CUADRO 5.2: POBLACIÓN DE 5 AÑOS Y MÁS QUE DECLARÓ ETNIA, POR GRUPO ÉTNICO, SEGÚN SEXO, CONDICIÓN DE MIGRACIÓN Y GRUPO DE EDAD**

SEXO, CONDICIÓN DE MIGRACIÓN Y GRUPO DE EDAD	Población		GRUPO ÉTNICO											Población de 5 años o más que no pertenece a un grupo étnico				
	Total de 5 años o más	De 5 años o más que pertenece a un grupo étnico	Mapuche	Aymara	Rapa Nui	Likán Antai	Quechua	Colla	Diaguita	Kawésqar	Yagán o Yámana	Otro	Ignorado					
<b>TOTAL PAÍS</b>																		
<b>Ambos sexos</b>																		
<b>No migrantes</b>	<b>12.911.544</b>	<b>1.461.653</b>	<b>1.202.172</b>	<b>88.367</b>	<b>6.197</b>	<b>4.739</b>	<b>8.874</b>	<b>11.009</b>	<b>36.507</b>	<b>1.348</b>	<b>909</b>	<b>65.976</b>	<b>35.555</b>	<b>11.449.891</b>				
5 a 14 años	1.973.212	243.176	194.853	17.611	1.196	851	1.537	2.054	6.406	226	119	11.569	6.754	1.730.036				
15 a 29 años	3.218.808	366.028	297.841	24.456	1.634	1.160	2.213	2.938	8.970	311	194	16.833	9.478	2.852.780				
30 a 44 años	2.783.922	323.061	265.631	19.843	1.393	1.125	2.459	2.292	7.469	325	195	15.227	7.102	2.460.861				
45 a 59 años	2.739.684	302.250	253.108	14.960	1.191	821	1.613	2.254	7.599	303	229	13.340	6.832	2.437.434				
60 a 74 años	1.542.461	168.660	141.626	8.530	616	536	775	1.124	4.478	147	127	6.736	3.965	1.373.801				
75 años o más	653.457	58.478	49.113	2.967	167	246	277	347	1.585	36	45	2.271	1.424	594.979				
<b>Inmigrantes</b>	<b>2.324.062</b>	<b>236.637</b>	<b>192.045</b>	<b>15.043</b>	<b>1.470</b>	<b>739</b>	<b>3.719</b>	<b>1.448</b>	<b>5.326</b>	<b>302</b>	<b>250</b>	<b>10.720</b>	<b>5.575</b>	<b>2.087.425</b>				
5 a 14 años	339.149	35.376	28.550	2.616	264	110	401	220	866	31	31	1.291	996	303.773				
15 a 29 años	790.992	81.549	65.442	5.544	575	270	1.454	457	1.813	100	92	3.886	1.916	709.443				
30 a 44 años	688.201	68.704	56.018	4.181	383	189	1.228	427	1.372	102	67	3.330	1.407	619.497				
45 a 59 años	316.538	33.086	27.371	1.725	173	96	465	224	745	51	42	1.406	788	283.452				
60 a 74 años	132.754	13.602	11.109	727	59	56	131	97	426	15	17	623	342	119.152				
75 años o más	56.428	4.320	3.555	250	16	18	40	23	104	3	1	184	126	52.108				
<b>No declarado</b>	<b>194.153</b>	<b>16.387</b>	<b>12.924</b>	<b>1.126</b>	<b>81</b>	<b>86</b>	<b>143</b>	<b>134</b>	<b>465</b>	<b>15</b>	<b>17</b>	<b>762</b>	<b>634</b>	<b>177.766</b>				
5 a 14 años	71.518	7.364	5.746	589	39	42	64	51	202	6	5	341	279	64.154				
15 a 29 años	39.036	2.926	2.254	195	15	16	25	36	89	3	3	160	130	36.110				
30 a 44 años	32.635	2.396	1.943	141	14	6	26	21	58	4	2	97	84	30.239				
45 a 59 años	26.752	2.099	1.675	118	10	14	17	18	73	2	5	90	77	24.653				
60 a 74 años	14.431	1.126	919	59	1	6	8	6	35	0	2	48	42	13.305				
75 años o más	9.781	476	387	24	2	2	3	2	8	0	0	26	22	9.305				
<b>Hombres</b>																		
<b>No migrantes</b>	<b>6.219.751</b>	<b>698.366</b>	<b>573.214</b>	<b>41.921</b>	<b>2.830</b>	<b>2.302</b>	<b>4.024</b>	<b>5.548</b>	<b>17.657</b>	<b>693</b>	<b>454</b>	<b>32.463</b>	<b>17.260</b>	<b>5.521.385</b>				
5 a 14 años	1.007.299	123.184	98.714	8.996	579	404	791	1.076	3.252	119	61	5.782	3.410	884.115				
15 a 29 años	1.621.533	182.025	148.141	11.843	808	598	1.052	1.491	4.433	158	100	8.509	4.892	1.439.508				
30 a 44 años	1.326.778	151.957	124.987	8.917	621	548	1.048	1.105	3.512	178	103	7.474	3.464	1.174.821				
45 a 59 años	1.296.484	140.348	117.359	6.818	490	412	675	1.144	3.556	158	108	6.467	3.161	1.156.136				
60 a 74 años	707.177	75.915	63.216	4.035	270	236	328	577	2.144	68	69	3.223	1.749	631.262				
75 años o más	260.480	24.937	20.797	1.312	62	104	130	155	760	12	13	1.008	584	235.543				

CONTINUA ▶

**CUADRO 5.2: POBLACIÓN DE 5 AÑOS Y MÁS QUE DECLARÓ ETNIA, POR GRUPO ÉTNICO, SEGÚN SEXO, CONDICIÓN DE MIGRACIÓN Y GRUPO DE EDAD**

SEXO, CONDICIÓN DE MIGRACIÓN Y GRUPO DE EDAD	Población		GRUPO ÉTNICO										Población de 5 años o más que no pertenece a grupo étnico	
	Total de 5 años o más	De 5 años o más que pertenece a un grupo étnico	Mapuche	Aymara	Rapa Nui	Likán Antai	Quechua	Colla	Diaguita	Kawéshqar	Yagán o Yámana	Otro		Ignorado
<b>Inmigrantes</b>	<b>1.168.107</b>	<b>117.451</b>	<b>95.389</b>	<b>7.172</b>	<b>676</b>	<b>378</b>	<b>1.742</b>	<b>746</b>	<b>2.662</b>	<b>185</b>	<b>154</b>	<b>5.550</b>	<b>2.797</b>	<b>1.050.656</b>
5 a 14 años	172.251	17.866	14.482	1.263	127	63	205	112	440	21	19	649	485	154.385
15 a 29 años	396.777	40.280	32.371	2.546	271	133	743	218	876	67	56	2.037	962	356.497
30 a 44 años	356.865	35.189	28.805	2.049	177	88	535	233	702	64	43	1.754	739	321.676
45 a 59 años	161.575	16.401	13.574	849	75	51	180	122	383	28	27	706	406	145.174
60 a 74 años	60.972	6.073	4.854	350	24	32	60	50	215	5	9	319	155	54.899
75 años o más	19.667	1.642	1.303	115	2	11	19	11	46	0	0	85	50	18.025
<b>No declarado</b>	<b>100.635</b>	<b>8.311</b>	<b>6.565</b>	<b>520</b>	<b>48</b>	<b>35</b>	<b>79</b>	<b>65</b>	<b>244</b>	<b>11</b>	<b>8</b>	<b>401</b>	<b>335</b>	<b>92.324</b>
5 a 14 años	36.252	3.751	2.939	266	23	22	36	26	97	6	1	184	151	32.501
15 a 29 años	20.647	1.509	1.147	102	11	4	16	16	53	3	1	85	71	19.138
30 a 44 años	17.788	1.217	988	59	8	2	14	10	37	1	1	58	39	16.571
45 a 59 años	14.519	1.053	845	55	4	5	9	9	32	1	3	40	50	13.466
60 a 74 años	7.539	551	454	32	1	2	3	2	21	0	2	22	12	6.988
75 años o más	3.890	230	192	6	1	0	1	2	4	0	0	12	12	3.660
<b>Mujeres</b>														
<b>No migrantes</b>	<b>6.691.793</b>	<b>763.287</b>	<b>628.958</b>	<b>46.446</b>	<b>3.367</b>	<b>2.437</b>	<b>4.850</b>	<b>5.461</b>	<b>18.850</b>	<b>655</b>	<b>455</b>	<b>33.513</b>	<b>18.295</b>	<b>5.928.506</b>
5 a 14 años	965.913	119.992	96.139	8.615	617	447	746	978	3.154	107	58	5.787	3.344	845.921
15 a 29 años	1.597.275	184.003	149.700	12.613	826	562	1.161	1.447	4.537	153	94	8.324	4.586	1.413.272
30 a 44 años	1.457.144	171.104	140.644	10.926	772	577	1.411	1.187	3.957	147	92	7.753	3.638	1.286.040
45 a 59 años	1.443.200	161.902	135.749	8.142	701	409	938	1.110	4.043	145	121	6.873	3.671	1.281.298
60 a 74 años	835.284	92.745	78.410	4.495	346	300	447	547	2.334	79	58	3.513	2.216	742.539
75 años o más	392.977	33.541	28.316	1.655	105	142	147	192	825	24	32	1.263	840	359.436
<b>Inmigrantes</b>	<b>1.155.955</b>	<b>119.186</b>	<b>96.656</b>	<b>7.871</b>	<b>794</b>	<b>361</b>	<b>1.977</b>	<b>702</b>	<b>2.664</b>	<b>117</b>	<b>96</b>	<b>5.170</b>	<b>2.778</b>	<b>1.036.769</b>
5 a 14 años	166.898	17.510	14.068	1.353	137	47	196	108	426	10	12	642	511	149.388
15 a 29 años	394.215	41.269	33.071	2.998	304	137	711	239	937	33	36	1.849	954	352.946
30 a 44 años	331.336	33.515	27.213	2.132	206	101	693	194	670	38	24	1.576	668	297.821
45 a 59 años	154.963	16.685	13.797	876	98	45	285	102	362	23	15	700	382	138.278
60 a 74 años	71.782	7.529	6.255	377	35	24	71	47	211	10	8	304	187	64.253
75 años o más	36.761	2.678	2.252	135	14	7	21	12	58	3	1	99	76	34.083
<b>No declarado</b>	<b>93.518</b>	<b>8.076</b>	<b>6.359</b>	<b>606</b>	<b>33</b>	<b>51</b>	<b>64</b>	<b>69</b>	<b>221</b>	<b>4</b>	<b>9</b>	<b>361</b>	<b>299</b>	<b>85.442</b>
5 a 14 años	35.266	3.613	2.807	323	16	20	28	25	105	0	4	157	128	31.653
15 a 29 años	18.389	1.417	1.107	93	4	12	9	20	36	0	2	75	59	16.972
30 a 44 años	14.847	1.179	955	82	6	4	12	11	21	3	1	39	45	13.668
45 a 59 años	12.233	1.046	830	63	6	9	8	9	41	1	2	50	27	11.187
60 a 74 años	6.892	575	465	27	0	4	5	4	14	0	0	26	30	6.317
75 años o más	5.891	246	195	18	1	2	2	0	4	0	0	14	10	5.645

**CUADRO 5.3: POBLACIÓN TOTAL, POR NIVEL DE INSTRUCCIÓN, SEGÚN SEXO, GRUPO ÉTNICO Y GRUPO DE EDAD**

SEXO, GRUPO ÉTNICO Y GRUPO DE EDAD	Población total	NIVEL DE INSTRUCCIÓN						NIVEL DE INSTRUCCIÓN						
		Nunca asistió	Jardín infantil/ Sala cuna	Kinder/ Pre- Kinder	Diferencial	Básica			Media			Superior		
						0 a 3	4 a 6	7 a 8	0 a 2	3 a 4	5	0 a 2	3 a 4	5 o más
<b>TOTAL PAÍS</b>	<b>16.634.603</b>	<b>883.353</b>	<b>357.041</b>	<b>426.576</b>	<b>151.768</b>	<b>1.667.074</b>	<b>2.102.415</b>	<b>1.517.312</b>	<b>1.980.118</b>	<b>3.723.004</b>	<b>152.201</b>	<b>1.394.469</b>	<b>1.217.576</b>	<b>1.061.696</b>
Ambos sexos	1.433.364	614.176	351.413	390.173	77.602	0	0	0	0	0	0	0	0	0
0 a 5 años	2.155.359	4.603	2.041	32.119	20.504	1.109.998	664.863	226.203	95.028	0	0	0	0	0
6 a 14 años	1.370.314	2.450	352	438	12.092	7.715	25.594	78.524	623.507	423.824	1.248	194.570	0	0
15 a 19 años	1.454.305	3.368	374	384	9.981	5.147	19.644	68.053	114.821	513.790	5.917	401.449	251.428	59.949
20 a 24 años	1.224.217	3.783	311	390	7.119	7.319	26.160	70.281	199.474	452.937	6.692	168.692	186.134	208.647
25 a 29 años	2.340.101	12.292	684	730	11.512	26.755	103.039	234.170	199.474	841.803	31.026	253.845	296.953	327.818
30 a 39 años	2.326.813	26.137	615	774	8.445	64.589	199.977	343.498	242.391	776.480	69.903	181.898	223.871	188.235
40 a 49 años	4.330.130	216.544	1.251	1.568	4.513	445.551	1.063.138	496.583	619.145	714.170	37.415	194.015	259.190	277.047
<b>Mapuche</b>	<b>1.508.722</b>	<b>88.243</b>	<b>28.550</b>	<b>36.434</b>	<b>12.160</b>	<b>177.140</b>	<b>223.700</b>	<b>171.076</b>	<b>187.681</b>	<b>336.600</b>	<b>12.824</b>	<b>100.533</b>	<b>79.346</b>	<b>54.435</b>
0 a 5 años	121.905	54.016	28.126	33.479	6.284	0	0	0	0	0	0	0	0	0
6 a 14 años	208.825	443	170	2.584	1.849	106.741	65.921	22.167	8.950	0	0	0	0	0
15 a 19 años	129.944	277	14	46	1.081	792	2.626	8.800	60.775	41.068	117	14.348	0	0
20 a 24 años	128.315	354	29	26	767	563	2.335	8.194	12.489	51.395	524	31.562	16.746	3.331
25 a 29 años	107.278	426	24	28	559	904	3.916	9.421	9.578	43.857	478	13.283	13.033	11.771
30 a 39 años	213.322	1.474	50	73	820	3.799	16.843	32.642	21.620	78.064	2.698	17.748	20.155	17.336
40 a 49 años	217.498	3.242	47	69	536	9.384	29.089	41.588	24.603	67.490	6.236	11.825	14.095	9.294
50 años o más	381.635	28.011	90	129	264	54.957	102.970	48.264	49.666	54.726	2.771	11.767	15.317	12.703
<b>Aymara</b>	<b>114.523</b>	<b>6.820</b>	<b>3.202</b>	<b>3.726</b>	<b>1.010</b>	<b>13.528</b>	<b>13.582</b>	<b>8.950</b>	<b>13.100</b>	<b>28.231</b>	<b>1.225</b>	<b>9.202</b>	<b>6.755</b>	<b>5.192</b>
0 a 5 años	11.970	4.846	3.157	3.413	554	0	0	0	0	0	0	0	0	0
6 a 14 años	18.833	41	15	273	161	9.754	5.806	1.897	886	0	0	0	0	0
15 a 19 años	10.656	15	1	7	68	63	156	449	4.897	3.372	7	1.621	0	0
20 a 24 años	10.570	16	2	1	65	43	132	331	721	4.379	35	2.934	1.576	335
25 a 29 años	8.969	28	3	2	38	101	242	434	570	4.063	28	1.180	1.156	1.124
30 a 39 años	16.529	70	6	9	65	282	815	1.628	1.465	7.096	221	1.481	1.686	1.705
40 a 49 años	14.228	127	6	6	40	465	1.123	1.796	1.462	5.567	619	1.019	1.118	880
50 años o más	22.768	1.677	12	15	19	2.820	5.308	2.415	3.099	3.754	315	967	1.219	1.148

CONTINÚA ▶



**CUADRO 5.3: POBLACIÓN TOTAL, POR NIVEL DE INSTRUCCIÓN, SEGÚN SEXO, GRUPO ÉTNICO Y GRUPO DE EDAD**

SEXO, GRUPO ÉTNICO Y GRUPO DE EDAD	Población total	NIVEL DE INSTRUCCIÓN					NIVEL DE INSTRUCCIÓN									
		Nunca asistió	Jardín infantil/ Sala cuna	Kinder/ Pre- Kinder	Diferencial	Básica			Media			Superior				
						0 a 3	4 a 6	7 a 8	0 a 2	3 a 4	5	0 a 2	3 a 4	5 o más		
<b>Rapa Nui</b>	<b>8.406</b>	<b>371</b>	<b>235</b>	<b>294</b>	<b>64</b>	<b>874</b>	<b>926</b>	<b>614</b>	<b>1.008</b>	<b>1.797</b>	<b>50</b>	<b>892</b>	<b>773</b>	<b>508</b>		
0 a 5 años	799	280	230	260	29	0	0	0	0	0	0	0	0	0		
6 a 14 años	1.358	0	3	27	12	725	402	143	46	0	0	0	0	0		
15 a 19 años	791	0	0	1	6	0	4	37	378	257	0	108	0	0		
20 a 24 años	809	4	0	1	4	1	15	27	62	273	1	253	139	29		
25 a 29 años	624	2	0	0	1	3	9	24	44	196	0	104	133	108		
30 a 39 años	1.227	4	0	1	6	15	35	59	76	398	11	187	226	209		
40 a 49 años	1.094	9	0	1	5	24	79	118	93	388	25	118	152	82		
50 años o más	1.704	72	2	3	1	106	382	206	309	285	13	122	123	80		
<b>Likan Antai</b>	<b>6.101</b>	<b>513</b>	<b>141</b>	<b>176</b>	<b>80</b>	<b>764</b>	<b>788</b>	<b>487</b>	<b>627</b>	<b>1.411</b>	<b>28</b>	<b>447</b>	<b>311</b>	<b>328</b>		
0 a 5 años	649	288	138	168	55	0	0	0	0	0	0	0	0	0		
6 a 14 años	891	1	1	7	7	522	253	70	30	0	0	0	0	0		
15 a 19 años	469	1	1	0	2	2	9	26	238	142	0	48	0	0		
20 a 24 años	512	3	0	0	3	4	8	29	47	219	1	130	53	15		
25 a 29 años	465	3	0	0	3	3	9	38	34	208	0	51	47	69		
30 a 39 años	903	9	0	1	7	15	26	75	47	388	2	121	98	114		
40 a 49 años	755	7	0	0	3	17	58	113	72	275	12	64	64	70		
50 años o más	1.457	201	1	0	0	201	425	136	159	179	13	33	49	60		
<b>Quechua</b>	<b>13.667</b>	<b>679</b>	<b>285</b>	<b>302</b>	<b>137</b>	<b>1.480</b>	<b>1.575</b>	<b>1.071</b>	<b>1.500</b>	<b>3.863</b>	<b>139</b>	<b>1.042</b>	<b>929</b>	<b>665</b>		
0 a 5 años	1.095	453	279	271	92	0	0	0	0	0	0	0	0	0		
6 a 14 años	1.838	1	1	24	26	972	541	202	71	0	0	0	0	0		
15 a 19 años	1.054	0	0	0	6	12	38	64	462	349	0	123	0	0		
20 a 24 años	1.298	3	0	0	6	13	43	80	129	549	8	270	169	28		
25 a 29 años	1.340	6	2	1	1	30	60	92	112	610	12	170	135	109		
30 a 39 años	2.570	19	2	0	2	93	175	184	214	1.117	30	217	291	226		
40 a 49 años	1.981	14	1	2	1	95	168	201	210	779	68	122	193	127		
50 años o más	2.491	183	0	4	3	265	550	248	302	459	21	140	141	175		
<b>Colla</b>	<b>13.678</b>	<b>824</b>	<b>312</b>	<b>382</b>	<b>125</b>	<b>1.457</b>	<b>1.618</b>	<b>1.329</b>	<b>1.768</b>	<b>3.137</b>	<b>127</b>	<b>1.112</b>	<b>901</b>	<b>586</b>		
0 a 5 años	1.287	563	311	350	63	0	0	0	0	0	0	0	0	0		
6 a 14 años	2.125	3	1	25	17	1.097	688	222	72	0	0	0	0	0		
15 a 19 años	1.274	0	0	2	9	6	24	94	610	376	1	152	0	0		
20 a 24 años	1.191	2	0	0	10	3	13	73	113	431	1	342	169	34		
25 a 29 años	966	2	0	0	9	7	16	64	79	378	1	129	153	128		
30 a 39 años	1.845	11	0	1	13	19	64	177	225	692	14	205	229	195		
40 a 49 años	1.809	27	0	0	2	37	109	303	210	658	54	151	163	95		
50 años o más	3.181	216	0	4	2	288	704	396	459	602	56	133	187	134		

CONTINUA ▶

**CUADRO 5.3: POBLACIÓN TOTAL, POR NIVEL DE INSTRUCCIÓN, SEGÚN SEXO, GRUPO ÉTNICO Y GRUPO DE EDAD**

SEXO, GRUPO ÉTNICO Y GRUPO DE EDAD	Población total		NIVEL DE INSTRUCCIÓN						NIVEL DE INSTRUCCIÓN									
	Nunca asistió	Jardín infantil/ Sala cuna	Kinder/Pre-Kinder	Diferencial	Básica			Media			Superior							
					0 a 3	4 a 6	7 a 8	0 a 2	3 a 4	5	0 a 2	3 a 4	5 o más					
<b>Diaguita</b>	<b>2.342</b>	<b>880</b>	<b>1.158</b>	<b>369</b>	<b>4.741</b>	<b>5.875</b>	<b>4.032</b>	<b>5.729</b>	<b>10.678</b>	<b>562</b>	<b>3.596</b>	<b>3.097</b>	<b>2.255</b>					
0 a 5 años	1.518	863	1.069	226	0	0	0	0	0	0	0	0	0					
6 a 14 años	10	5	78	44	3.467	2.159	740	311	0	0	0	0	0					
15 a 19 años	10	2	0	29	22	56	190	2.007	1.378	7	556	0	0					
20 a 24 años	11	0	0	13	7	27	109	247	1.491	16	1.059	682	138					
25 a 29 años	10	1	0	12	8	47	120	181	1.104	9	410	441	472					
30 a 39 años	27	0	1	21	60	198	578	522	2.370	87	609	709	653					
40 a 49 años	71	7	4	14	123	410	913	667	2.321	264	463	578	373					
50 años o más	685	2	6	10	1.054	2.978	1.382	1.794	2.014	179	499	687	619					
<b>Kawésqar</b>	<b>89</b>	<b>44</b>	<b>40</b>	<b>13</b>	<b>153</b>	<b>205</b>	<b>169</b>	<b>222</b>	<b>365</b>	<b>23</b>	<b>156</b>	<b>156</b>	<b>149</b>					
0 a 5 años	55	44	38	7	0	0	0	0	0	0	0	0	0					
6 a 14 años	1	0	1	2	107	90	30	7	0	0	0	0	0					
15 a 19 años	0	0	0	0	1	1	13	75	32	0	18	0	0					
20 a 24 años	0	0	0	1	0	0	9	12	59	1	40	29	3					
25 a 29 años	0	0	0	2	0	4	7	6	29	0	23	27	22					
30 a 39 años	1	0	0	0	3	10	32	31	85	5	33	44	53					
40 a 49 años	3	0	1	0	7	25	33	27	77	13	21	27	36					
50 años o más	29	0	0	1	35	75	45	64	83	4	21	29	35					
<b>Yagán o Yámana</b>	<b>52</b>	<b>20</b>	<b>23</b>	<b>9</b>	<b>107</b>	<b>154</b>	<b>95</b>	<b>133</b>	<b>252</b>	<b>16</b>	<b>132</b>	<b>133</b>	<b>109</b>					
0 a 5 años	35	20	18	3	0	0	0	0	0	0	0	0	0					
6 a 14 años	0	0	4	2	73	39	15	5	0	0	0	0	0					
15 a 19 años	0	0	0	1	4	2	7	39	18	0	15	0	0					
20 a 24 años	0	0	1	1	0	0	1	7	30	1	25	22	6					
25 a 29 años	0	0	0	0	2	3	4	6	33	0	19	25	17					
30 a 39 años	0	0	0	0	1	8	14	12	60	3	24	30	30					
40 a 49 años	2	0	0	2	1	19	19	14	47	8	18	26	22					
50 años o más	15	0	0	0	26	83	35	50	64	4	31	30	34					
<b>Otro</b>	<b>5.453</b>	<b>1.514</b>	<b>1.833</b>	<b>728</b>	<b>9.731</b>	<b>12.065</b>	<b>9.453</b>	<b>9.503</b>	<b>17.609</b>	<b>623</b>	<b>5.882</b>	<b>4.953</b>	<b>3.832</b>					
0 a 5 años	3.295	1.481	1.694	427	0	0	0	0	0	0	0	0	0					
6 a 14 años	88	19	126	107	6.159	3.775	1.261	490	0	0	0	0	0					
15 a 19 años	51	0	0	53	59	252	570	3.371	2.203	4	769	0	0					
20 a 24 años	48	2	2	44	51	212	556	652	2.710	33	1.643	961	200					
25 a 29 años	50	2	2	44	94	365	676	527	2.373	21	749	782	758					
30 a 39 años	138	3	4	22	256	1.187	1.950	1.047	4.134	116	1.175	1.331	1.226					
40 a 49 años	289	4	2	24	513	1.533	2.289	1.081	3.465	249	768	882	707					
50 años o más	1.494	3	3	7	2.599	4.751	2.151	2.335	2.724	200	778	997	941					

CONTINUA ▶

**CUADRO 5.3: POBLACIÓN TOTAL, POR NIVEL DE INSTRUCCIÓN, SEGÚN SEXO, GRUPO ÉTNICO Y GRUPO DE EDAD**

SEXO, GRUPO ÉTNICO Y GRUPO DE EDAD	Población total	NIVEL DE INSTRUCCIÓN						NIVEL DE INSTRUCCIÓN									
		Nunca asistió	Jardín infantil/ Sala cuna	Kinder/Pre-Kinder	Diferencial	Básica			Media			Superior					
						0 a 3	4 a 6	7 a 8	0 a 2	3 a 4	5	0 a 2	3 a 4	5 o más			
<b>No pertenece a un grupo étnico</b>	<b>14.791.996</b>	<b>775.075</b>	<b>320.589</b>	<b>380.730</b>	<b>136.548</b>	<b>1.451.549</b>	<b>1.835.686</b>	<b>1.315.400</b>	<b>1.753.320</b>	<b>3.308.971</b>	<b>136.206</b>	<b>1.268.469</b>	<b>1.117.718</b>	<b>991.735</b>			
0 a 5 años	1.279.831	546.674	315.524	348.068	69.565	0	0	0	0	0	0	0	0	0			
6 a 14 años	1.895.046	4.000	1.817	28.854	18.199	976.503	582.985	198.728	83.960	0	0	0	0	0			
15 a 19 años	1.210.001	2.092	333	381	10.802	6.714	22.323	67.968	548.650	373.285	1.104	176.349	0	0			
20 a 24 años	1.296.459	2.914	339	352	9.028	4.443	16.797	58.416	99.960	450.681	5.272	362.240	230.328	55.689			
25 a 29 años	1.091.873	3.243	277	356	6.431	6.140	21.414	59.160	74.349	398.779	6.123	152.170	169.777	193.654			
30 a 39 años	2.078.971	10.510	620	633	10.521	22.130	83.302	196.003	173.645	745.235	27.765	231.553	271.528	305.526			
40 a 49 años	2.065.380	22.266	545	687	7.804	53.730	166.747	295.146	213.334	693.493	62.212	167.011	206.178	176.227			
50 años o más	3.874.435	183.376	1.134	1.399	4.198	381.889	942.118	439.979	559.422	647.498	33.730	179.146	239.907	260.639			
<b>Ignorado</b>	<b>45.998</b>	<b>2.892</b>	<b>1.269</b>	<b>1.478</b>	<b>525</b>	<b>5.550</b>	<b>6.241</b>	<b>4.636</b>	<b>5.527</b>	<b>10.090</b>	<b>378</b>	<b>3.006</b>	<b>2.504</b>	<b>1.902</b>			
0 a 5 años	5.035	2.153	1.240	1.345	297	0	0	0	0	0	0	0	0	0			
6 a 14 años	7.228	15	9	116	78	3.878	2.204	728	200	0	0	0	0	0			
15 a 19 años	4.310	4	1	1	35	40	103	306	2.005	1.344	8	463	0	0			
20 a 24 años	3.989	13	2	1	39	19	62	228	382	1.573	24	951	554	141			
25 a 29 años	3.225	13	2	1	19	27	85	241	266	1.307	20	404	425	415			
30 a 39 años	5.831	29	3	7	35	82	376	828	570	2.164	74	492	626	545			
40 a 49 años	5.606	80	5	2	14	193	617	979	618	1.920	143	318	395	322			
50 años o más	10.774	585	7	5	8	1.311	2.794	1.326	1.486	1.782	109	378	504	479			
<b>Hombres</b>	<b>8.101.890</b>	<b>429.598</b>	<b>182.886</b>	<b>217.180</b>	<b>84.619</b>	<b>813.141</b>	<b>984.577</b>	<b>751.358</b>	<b>986.518</b>	<b>1.803.305</b>	<b>61.689</b>	<b>656.679</b>	<b>590.815</b>	<b>539.525</b>			
0 a 5 años	729.841	311.128	179.793	197.346	41.574	0	0	0	0	0	0	0	0	0			
6 a 14 años	1.099.358	2.463	1.101	17.489	12.733	562.442	342.459	114.700	45.971	0	0	0	0	0			
15 a 19 años	698.024	1.367	204	234	7.047	4.419	16.062	46.343	320.288	211.240	656	90.164	0	0			
20 a 24 años	734.202	1.887	208	238	5.770	3.225	11.952	39.158	64.852	265.864	2.931	195.069	116.313	26.735			
25 a 29 años	606.731	2.136	176	245	4.128	4.345	13.775	36.669	46.063	225.247	3.052	81.090	91.295	98.510			
30 a 39 años	1.140.888	6.799	391	402	6.351	15.173	49.836	117.882	101.531	401.395	12.754	119.755	145.525	163.094			
40 a 49 años	1.118.606	13.428	352	441	4.609	33.325	91.641	166.384	119.932	371.170	27.260	82.555	107.383	100.126			
50 años o más	1.974.240	90.390	661	785	2.407	190.212	458.852	230.222	287.881	328.389	15.036	88.046	130.299	151.060			
<b>Mapuche</b>	<b>726.713</b>	<b>39.927</b>	<b>14.373</b>	<b>18.517</b>	<b>6.739</b>	<b>84.507</b>	<b>105.354</b>	<b>85.278</b>	<b>95.004</b>	<b>163.440</b>	<b>5.156</b>	<b>45.637</b>	<b>37.270</b>	<b>25.511</b>			
0 a 5 años	61.895	27.467	14.138	16.949	3.341	0	0	0	0	0	0	0	0	0			
6 a 14 años	105.785	220	92	1.377	1.123	53.751	33.778	11.145	4.299	0	0	0	0	0			
15 a 19 años	65.523	152	8	29	628	429	1.696	5.113	30.968	20.179	61	6.260	0	0			
20 a 24 años	63.788	189	21	17	446	350	1.348	4.546	6.963	26.080	245	14.800	7.394	1.389			
25 a 29 años	52.348	224	10	10	332	504	1.894	4.701	5.079	21.615	216	6.287	6.188	5.288			
30 a 39 años	102.514	745	31	33	458	2.019	7.477	16.079	11.024	37.438	1.053	8.184	9.784	8.189			
40 a 49 años	102.872	1.451	23	43	277	4.260	12.468	20.456	12.635	32.471	2.506	5.121	6.583	4.578			
50 años o más	171.988	9.479	50	59	134	23.194	46.693	23.238	24.036	25.657	1.075	4.985	7.321	6.067			

CONTINUA ▶

**CUADRO 5.3: POBLACIÓN TOTAL, POR NIVEL DE INSTRUCCIÓN, SEGÚN SEXO, GRUPO ÉTNICO Y GRUPO DE EDAD**

SEXO, GRUPO ÉTNICO Y GRUPO DE EDAD	Población total		NIVEL DE INSTRUCCIÓN						NIVEL DE INSTRUCCIÓN					
	Población total	Nunca asistió	Jardín infantil/ Sala cuna	Kinder/Pre-Kinder	Diferencial	Básica			Media			Superior		
						0 a 3	4 a 6	7 a 8	0 a 2	3 a 4	5	0 a 2	3 a 4	5 o más
<b>Aymara</b>	<b>54.653</b>	<b>2.993</b>	<b>1.601</b>	<b>1.872</b>	<b>564</b>	<b>6.391</b>	<b>6.430</b>	<b>4.196</b>	<b>6.610</b>	<b>13.518</b>	<b>553</b>	<b>4.277</b>	<b>3.187</b>	<b>2.461</b>
0 a 5 años	6.029	2.457	1.579	1.705	288	0	0	0	0	0	0	0	0	0
6 a 14 años	9.536	19	7	144	94	4.933	2.988	939	412	0	0	0	0	0
15 a 19 años	5.309	10	0	6	47	29	93	262	2.547	1.588	1	726	0	0
20 a 24 años	5.007	6	1	1	39	19	53	143	362	2.160	23	1.342	706	152
25 a 29 años	4.175	12	1	2	21	30	91	169	290	1.984	12	563	529	471
30 a 39 años	7.539	24	1	6	36	83	247	699	692	3.356	103	677	796	819
40 a 49 años	6.498	32	3	5	28	143	421	795	730	2.609	278	477	530	447
50 años o más	10.560	433	9	3	11	1.154	2.537	1.189	1.577	1.821	136	492	626	572
<b>Rapa Nui</b>	<b>3.891</b>	<b>192</b>	<b>123</b>	<b>160</b>	<b>31</b>	<b>419</b>	<b>428</b>	<b>298</b>	<b>486</b>	<b>808</b>	<b>19</b>	<b>382</b>	<b>329</b>	<b>216</b>
0 a 5 años	418	143	120	142	13	0	0	0	0	0	0	0	0	0
6 a 14 años	648	0	3	15	6	357	178	67	22	0	0	0	0	0
15 a 19 años	394	0	0	0	2	0	0	20	191	126	0	55	0	0
20 a 24 años	387	2	0	0	3	1	10	20	41	130	1	117	50	12
25 a 29 años	309	1	0	0	0	3	6	18	31	101	0	38	70	41
30 a 39 años	555	2	0	1	4	6	18	32	39	173	6	81	96	97
40 a 49 años	478	6	0	0	3	10	44	56	42	171	9	46	62	29
50 años o más	702	38	0	2	0	42	172	85	120	107	3	45	51	37
<b>Likan Antai</b>	<b>2.982</b>	<b>208</b>	<b>69</b>	<b>81</b>	<b>46</b>	<b>363</b>	<b>375</b>	<b>240</b>	<b>317</b>	<b>734</b>	<b>10</b>	<b>219</b>	<b>155</b>	<b>165</b>
0 a 5 años	324	147	68	78	31	0	0	0	0	0	0	0	0	0
6 a 14 años	432	1	1	3	5	263	122	27	10	0	0	0	0	0
15 a 19 años	232	1	0	0	2	2	3	15	118	72	0	19	0	0
20 a 24 años	278	0	0	0	2	4	8	16	24	120	0	68	27	9
25 a 29 años	225	0	0	0	0	3	2	16	20	107	0	27	26	24
30 a 39 años	436	5	0	0	4	10	10	30	29	193	0	56	45	54
40 a 49 años	362	4	0	0	2	3	16	59	33	139	5	33	32	36
50 años o más	693	50	0	0	0	78	214	77	83	103	5	16	25	42
<b>Quechua</b>	<b>6.315</b>	<b>299</b>	<b>140</b>	<b>149</b>	<b>78</b>	<b>663</b>	<b>716</b>	<b>469</b>	<b>690</b>	<b>1.823</b>	<b>54</b>	<b>472</b>	<b>433</b>	<b>329</b>
0 a 5 años	556	242	135	130	49	0	0	0	0	0	0	0	0	0
6 a 14 años	946	1	1	15	18	498	281	93	39	0	0	0	0	0
15 a 19 años	532	0	0	0	4	7	20	38	224	181	0	58	0	0
20 a 24 años	644	2	0	0	5	6	25	51	67	269	2	115	85	17
25 a 29 años	635	1	2	1	0	15	25	44	54	290	9	80	58	56
30 a 39 años	1.114	2	1	0	1	36	67	52	87	518	12	105	135	98
40 a 49 años	835	2	1	1	1	29	53	87	84	355	23	45	85	69
50 años o más	1.053	49	0	2	0	72	245	104	135	210	8	69	70	89

CONTINUA ▶

**CUADRO 5.3: POBLACIÓN TOTAL, POR NIVEL DE INSTRUCCIÓN, SEGÚN SEXO, GRUPO ÉTNICO Y GRUPO DE EDAD**

SEXO, GRUPO ÉTNICO Y GRUPO DE EDAD	Población total	NIVEL DE INSTRUCCIÓN						NIVEL DE INSTRUCCIÓN						
		Nunca asistió	Jardín infantil/ Sala cuna	Kinder/Pre-Kinder	Diferencial	Básica			Media			Superior		
						0 a 3	4 a 6	7 a 8	0 a 2	3 a 4	5	0 a 2	3 a 4	5 o más
<b>Colla</b>	<b>6.910</b>	<b>409</b>	<b>161</b>	<b>204</b>	<b>76</b>	<b>738</b>	<b>827</b>	<b>676</b>	<b>890</b>	<b>1.579</b>	<b>64</b>	<b>539</b>	<b>436</b>	<b>311</b>
0 a 5 años	662	282	160	186	34	0	0	0	0	0	0	0	0	0
6 a 14 años	1.103	2	1	13	13	571	368	101	34	0	0	0	0	0
15 a 19 años	640	0	0	1	7	1	17	58	311	177	1	67	0	0
20 a 24 años	603	2	0	0	7	2	6	41	61	221	1	166	76	20
25 a 29 años	482	2	0	0	6	3	7	31	40	196	0	61	74	62
30 a 39 años	917	7	0	1	6	8	35	87	116	336	7	96	114	104
40 a 49 años	890	13	0	0	1	22	45	158	99	337	23	70	72	50
50 años o más	1.613	101	0	3	2	131	349	200	229	312	32	79	100	75
<b>Diaguila</b>	<b>22.089</b>	<b>1.141</b>	<b>448</b>	<b>567</b>	<b>219</b>	<b>2.316</b>	<b>2.937</b>	<b>2.067</b>	<b>2.791</b>	<b>5.199</b>	<b>237</b>	<b>1.653</b>	<b>1.475</b>	<b>1.039</b>
0 a 5 años	1.838	745	440	524	129	0	0	0	0	0	0	0	0	0
6 a 14 años	3.477	2	2	39	29	1.756	1.128	370	151	0	0	0	0	0
15 a 19 años	2.101	4	1	0	16	14	32	113	1.032	659	5	225	0	0
20 a 24 años	1.880	5	0	0	10	6	13	70	122	773	8	490	325	58
25 a 29 años	1.381	7	0	0	7	3	26	60	91	554	2	205	210	216
30 a 39 años	2.752	15	0	0	16	28	99	297	223	1.100	41	287	347	299
40 a 49 años	3.004	43	4	3	6	59	199	490	323	1.134	110	211	250	172
50 años o más	5.656	320	1	1	6	450	1.440	667	849	979	71	235	343	294
<b>Kawésqar</b>	<b>948</b>	<b>39</b>	<b>22</b>	<b>24</b>	<b>10</b>	<b>74</b>	<b>106</b>	<b>93</b>	<b>105</b>	<b>195</b>	<b>13</b>	<b>83</b>	<b>101</b>	<b>83</b>
0 a 5 años	75	24	22	23	6	0	0	0	0	0	0	0	0	0
6 a 14 años	130	1	0	0	2	58	56	11	2	0	0	0	0	0
15 a 19 años	71	0	0	0	0	1	1	8	32	19	0	10	0	0
20 a 24 años	85	0	0	0	1	0	0	6	7	27	0	26	17	1
25 a 29 años	72	0	0	0	1	0	2	4	4	19	0	13	19	10
30 a 39 años	165	1	0	0	0	2	6	17	19	40	3	18	30	29
40 a 49 años	149	2	0	1	0	5	9	18	16	42	9	6	20	21
50 años o más	201	11	0	0	0	8	32	29	25	48	1	10	15	22
<b>Yagán o Yámana</b>	<b>646</b>	<b>25</b>	<b>11</b>	<b>10</b>	<b>4</b>	<b>61</b>	<b>71</b>	<b>53</b>	<b>76</b>	<b>126</b>	<b>11</b>	<b>66</b>	<b>72</b>	<b>60</b>
0 a 5 años	37	16	11	8	2	0	0	0	0	0	0	0	0	0
6 a 14 años	74	0	0	2	1	42	18	9	2	0	0	0	0	0
15 a 19 años	47	0	0	0	1	2	1	5	21	8	0	9	0	0
20 a 24 años	51	0	0	0	0	0	0	0	6	12	0	15	14	4
25 a 29 años	59	0	0	0	0	2	2	4	3	22	0	3	15	8
30 a 39 años	102	0	0	0	0	1	6	8	7	28	2	13	16	21
40 a 49 años	98	0	0	0	0	1	11	10	8	26	6	10	13	13
50 años o más	178	9	0	0	0	13	33	17	29	30	3	16	14	14

CONTINÚA ▶

CUADRO 5.3: POBLACIÓN TOTAL, POR NIVEL DE INSTRUCCIÓN, SEGÚN SEXO, GRUPO ÉTNICO Y GRUPO DE EDAD

SEXO, GRUPO ÉTNICO Y GRUPO DE EDAD	NIVEL DE INSTRUCCIÓN						NIVEL DE INSTRUCCIÓN									
	Población total	Nunca asistió			Diferencial	Básica			Media			Superior				
		Jardín infantil/ Sala cuna	Kínder/Pre-Kínder	Kínder/Pre-Kínder		0 a 3	4 a 6	7 a 8	0 a 2	3 a 4	5	0 a 2	3 a 4	5 o más		
<b>Otro</b>	<b>41.380</b>	<b>2.591</b>	<b>780</b>	<b>912</b>	<b>397</b>	<b>4.677</b>	<b>5.811</b>	<b>4.887</b>	<b>4.980</b>	<b>8.789</b>	<b>264</b>	<b>2.850</b>	<b>2.461</b>	<b>1.981</b>		
0 a 5 años	3.546	1.714	762	838	232	0	0	0	0	0	0	0	0	0		
6 a 14 años	6.035	47	9	68	63	3.101	1.908	608	231	0	0	0	0	0		
15 a 19 años	3.812	33	0	29	29	32	139	327	1.769	1.135	3	345	0	0		
20 a 24 años	3.666	25	2	22	22	28	113	311	377	1.453	17	782	447	87		
25 a 29 años	3.153	23	1	0	21	51	168	322	275	1.140	5	386	385	376		
30 a 39 años	6.254	74	2	2	13	134	557	1.024	565	1.976	54	588	663	602		
40 a 49 años	5.814	123	2	1	14	253	652	1.211	552	1.709	102	353	454	388		
50 años o más	9.100	552	2	1	3	1.078	2.274	1.084	1.211	1.376	83	396	512	528		
<b>No pertenece a un grupo étnico</b>	<b>7.212.781</b>	<b>380.381</b>	<b>164.490</b>	<b>193.922</b>	<b>76.154</b>	<b>710.301</b>	<b>858.582</b>	<b>650.751</b>	<b>871.720</b>	<b>1.602.119</b>	<b>55.162</b>	<b>599.091</b>	<b>543.682</b>	<b>506.426</b>		
0 a 5 años	651.884	276.792	161.709	176.077	37.286	0	0	0	0	0	0	0	0	0		
6 a 14 años	967.553	2.166	980	15.746	11.334	495.179	300.497	100.971	40.680	0	0	0	0	0		
15 a 19 años	617.130	1.164	195	198	6.294	3.875	13.999	40.185	282.039	186.434	581	82.166	0	0		
20 a 24 años	655.773	1.650	182	217	5.208	2.797	10.343	33.819	56.609	233.783	2.624	176.708	106.918	24.915		
25 a 29 años	542.240	1.858	160	232	3.730	3.713	11.506	31.171	40.022	198.559	2.797	73.215	83.504	91.773		
30 a 39 años	1.015.618	5.906	355	354	5.790	12.805	41.158	99.132	88.420	355.152	11.438	109.412	133.189	152.507		
40 a 49 años	994.915	11.709	316	386	4.267	28.452	77.445	142.560	105.093	331.264	24.145	76.032	99.086	94.160		
50 años o más	1.767.688	79.136	593	712	2.245	163.480	403.634	202.913	258.857	296.927	13.577	81.558	120.985	143.071		
<b>Ignorado</b>	<b>22.582</b>	<b>1.393</b>	<b>668</b>	<b>762</b>	<b>301</b>	<b>2.631</b>	<b>2.940</b>	<b>2.350</b>	<b>2.849</b>	<b>4.975</b>	<b>146</b>	<b>1.410</b>	<b>1.214</b>	<b>943</b>		
0 a 5 años	2.597	1.099	649	686	163	0	0	0	0	0	0	0	0	0		
6 a 14 años	3.639	4	5	67	45	1.933	1.137	359	89	0	0	0	0	0		
15 a 19 años	2.233	3	0	0	17	27	61	199	1.036	662	4	224	0	0		
20 a 24 años	2.040	6	2	1	27	12	33	135	213	836	10	440	254	71		
25 a 29 años	1.652	8	2	0	10	18	46	129	154	660	11	212	217	185		
30 a 39 años	2.922	18	1	5	23	41	156	425	310	1.085	35	238	310	275		
40 a 49 años	2.691	43	3	1	10	88	278	484	317	913	44	151	196	163		
50 años o más	4.808	212	6	2	6	512	1.229	619	730	819	42	145	237	249		
<b>Mujeres</b>	<b>8.532.713</b>	<b>453.755</b>	<b>174.155</b>	<b>209.396</b>	<b>67.149</b>	<b>853.933</b>	<b>1.117.838</b>	<b>765.954</b>	<b>993.600</b>	<b>1.919.699</b>	<b>90.512</b>	<b>737.790</b>	<b>626.761</b>	<b>522.171</b>		
0 a 5 años	703.523	303.048	171.620	192.827	36.028	0	0	0	0	0	0	0	0	0		
6 a 14 años	1.056.001	2.140	940	14.630	7.771	547.556	322.404	111.503	49.057	0	0	0	0	0		
15 a 19 años	672.290	1.083	148	204	5.045	3.296	9.532	32.181	303.219	212.584	592	104.406	0	0		
20 a 24 años	720.103	1.481	166	146	4.211	1.922	7.692	28.895	49.969	247.926	2.986	206.380	135.115	33.214		
25 a 29 años	617.486	1.647	135	145	2.991	2.974	12.385	33.612	39.689	227.690	3.640	87.602	94.839	110.137		
30 a 39 años	1.199.213	5.493	293	328	5.161	11.582	53.203	116.288	97.943	440.408	18.272	134.090	151.428	164.724		
40 a 49 años	1.208.207	12.709	263	333	3.836	31.264	108.336	177.114	122.459	405.310	42.643	99.343	116.488	88.109		
50 años o más	2.355.890	126.154	590	783	2.106	255.339	604.286	266.361	331.264	385.781	22.379	105.969	128.891	125.987		

CONTINÚA ▶

**CUADRO 5.3: POBLACIÓN TOTAL, POR NIVEL DE INSTRUCCIÓN, SEGÚN SEXO, GRUPO ÉTNICO Y GRUPO DE EDAD**

SEXO, GRUPO ÉTNICO Y GRUPO DE EDAD	Población total	NIVEL DE INSTRUCCIÓN						NIVEL DE INSTRUCCIÓN									
		Nunca asistió	Jardín infantil/ Sala cuna	Kinder/Pre-Kinder	Diferencial	Básica			Media			Superior					
						0 a 3	4 a 6	7 a 8	0 a 2	3 a 4	5	0 a 2	3 a 4	5 o más			
<b>Mapuche</b>	<b>782.009</b>	<b>48.316</b>	<b>14.177</b>	<b>17.917</b>	<b>5.421</b>	<b>92.633</b>	<b>118.346</b>	<b>85.798</b>	<b>92.677</b>	<b>173.160</b>	<b>7.668</b>	<b>54.896</b>	<b>42.076</b>	<b>28.924</b>			
0 a 5 años	60.010	26.549	13.988	16.530	2.943	0	0	0	0	0	0	0	0	0			
6 a 14 años	103.040	223	78	1.207	726	52.990	32.143	11.022	4.651	0	0	0	0	0			
15 a 19 años	64.421	125	6	17	453	363	930	3.687	29.807	20.889	56	8.088	0	0			
20 a 24 años	64.527	165	8	9	321	213	987	3.648	5.526	25.315	279	16.762	9.352	1.942			
25 a 29 años	54.930	202	14	18	227	400	2.022	4.720	4.499	22.242	262	6.996	6.845	6.483			
30 a 39 años	110.808	729	19	40	362	1.780	9.366	16.563	10.596	40.626	1.645	9.564	10.371	9.147			
40 a 49 años	114.626	1.791	24	26	259	5.124	16.621	21.132	11.968	35.019	3.730	6.704	7.512	4.716			
50 años o más	209.647	18.532	40	70	130	31.763	56.277	25.026	25.630	29.069	1.696	6.782	7.996	6.636			
<b>Aymara</b>	<b>59.870</b>	<b>3.827</b>	<b>1.601</b>	<b>1.854</b>	<b>446</b>	<b>7.137</b>	<b>7.152</b>	<b>4.754</b>	<b>6.490</b>	<b>14.713</b>	<b>672</b>	<b>4.925</b>	<b>3.568</b>	<b>2.731</b>			
0 a 5 años	5.941	2.389	1.578	1.708	266	0	0	0	0	0	0	0	0	0			
6 a 14 años	9.297	22	8	129	67	4.821	2.818	958	474	0	0	0	0	0			
15 a 19 años	5.347	5	1	1	21	34	63	187	2.350	1.784	6	895	0	0			
20 a 24 años	5.563	10	1	0	26	24	79	188	359	2.219	12	1.592	870	183			
25 a 29 años	4.794	16	2	0	17	71	151	265	280	2.079	16	617	627	653			
30 a 39 años	8.990	46	5	3	29	199	568	929	773	3.740	118	804	890	886			
40 a 49 años	7.730	95	3	1	12	322	702	1.001	732	2.958	341	542	588	433			
50 años o más	12.208	1.244	3	12	8	1.666	2.771	1.226	1.522	1.933	179	475	593	576			
<b>Rapa Nui</b>	<b>4.515</b>	<b>179</b>	<b>112</b>	<b>134</b>	<b>33</b>	<b>455</b>	<b>498</b>	<b>316</b>	<b>522</b>	<b>989</b>	<b>31</b>	<b>510</b>	<b>444</b>	<b>292</b>			
0 a 5 años	381	137	110	118	16	0	0	0	0	0	0	0	0	0			
6 a 14 años	710	0	0	12	6	368	224	76	24	0	0	0	0	0			
15 a 19 años	397	0	0	1	4	0	4	17	187	131	0	53	0	0			
20 a 24 años	422	2	0	1	1	0	5	7	21	143	0	136	89	17			
25 a 29 años	315	1	0	0	1	0	3	6	13	95	0	66	63	67			
30 a 39 años	672	2	0	0	2	9	17	27	37	225	5	106	130	112			
40 a 49 años	616	3	0	1	2	14	35	62	51	217	16	72	90	53			
50 años o más	1.002	34	2	1	1	64	210	121	189	178	10	77	72	43			
<b>Likan Antai</b>	<b>3.119</b>	<b>305</b>	<b>72</b>	<b>95</b>	<b>34</b>	<b>401</b>	<b>413</b>	<b>247</b>	<b>310</b>	<b>677</b>	<b>18</b>	<b>228</b>	<b>156</b>	<b>163</b>			
0 a 5 años	325	141	70	90	24	0	0	0	0	0	0	0	0	0			
6 a 14 años	459	0	0	4	2	259	131	43	20	0	0	0	0	0			
15 a 19 años	237	0	1	0	0	0	6	11	120	70	0	29	0	0			
20 a 24 años	234	3	0	0	1	0	0	13	23	99	1	62	26	6			
25 a 29 años	240	3	0	0	3	0	7	22	14	101	0	24	21	45			
30 a 39 años	467	4	0	1	3	5	16	45	18	195	2	65	53	60			
40 a 49 años	393	3	0	0	1	14	42	54	39	136	7	31	32	34			
50 años o más	764	151	1	0	0	123	211	59	76	76	8	17	24	18			

CONTINUA ▶

**CUADRO 5.3: POBLACIÓN TOTAL, POR NIVEL DE INSTRUCCIÓN, SEGÚN SEXO, GRUPO ÉTNICO Y GRUPO DE EDAD**

SEXO, GRUPO ÉTNICO Y GRUPO DE EDAD	Población total		NIVEL DE INSTRUCCIÓN					NIVEL DE INSTRUCCIÓN					Superior						
	Numca asistió	Jardín infantil/ Sala cuna	Kinder/Pre-Kinder	Diferencial	Básica			Media		5			0 a 2	3 a 4	4 a 6	7 a 8	0 a 2	3 a 4	5 o más
					0 a 3	4 a 6	7 a 8	0 a 2	3 a 4	5									
<b>Quechua</b>	<b>7.352</b>	<b>380</b>	<b>145</b>	<b>153</b>	<b>59</b>	<b>817</b>	<b>859</b>	<b>602</b>	<b>810</b>	<b>2.040</b>	<b>85</b>	<b>570</b>	<b>496</b>	<b>336</b>					
0 a 5 años	539	211	144	141	43	0	0	0	0	0	0	0	0	0					
6 a 14 años	892	0	0	9	8	474	260	109	32	0	0	0	0	0					
15 a 19 años	522	0	0	0	2	5	18	26	238	168	0	65	0	0					
20 a 24 años	654	1	0	0	1	7	18	29	62	280	6	155	84	11					
25 a 29 años	705	5	0	0	1	15	35	48	58	320	3	90	77	53					
30 a 39 años	1.456	17	1	0	1	57	108	132	127	599	18	112	156	128					
40 a 49 años	1.146	12	0	1	0	66	115	114	126	424	45	77	108	58					
50 años o más	1.438	134	0	2	3	193	305	144	167	249	13	71	71	86					
<b>Colla</b>	<b>6.768</b>	<b>415</b>	<b>151</b>	<b>178</b>	<b>49</b>	<b>719</b>	<b>791</b>	<b>653</b>	<b>878</b>	<b>1.558</b>	<b>63</b>	<b>573</b>	<b>465</b>	<b>275</b>					
0 a 5 años	625	281	151	164	29	0	0	0	0	0	0	0	0	0					
6 a 14 años	1.022	1	0	12	4	526	320	121	38	0	0	0	0	0					
15 a 19 años	634	0	0	1	2	5	7	36	299	199	0	85	0	0					
20 a 24 años	588	0	0	0	3	1	7	32	52	210	0	176	93	14					
25 a 29 años	484	0	0	0	3	4	9	33	39	182	1	68	79	66					
30 a 39 años	928	4	0	0	7	11	29	90	109	356	7	109	115	91					
40 a 49 años	919	14	0	0	1	15	64	145	111	321	31	81	91	45					
50 años o más	1.568	115	0	1	0	157	355	196	230	290	24	54	87	59					
<b>Diaguita</b>	<b>23.225</b>	<b>1.201</b>	<b>432</b>	<b>591</b>	<b>150</b>	<b>2.425</b>	<b>2.938</b>	<b>1.965</b>	<b>2.938</b>	<b>5.479</b>	<b>325</b>	<b>1.943</b>	<b>1.622</b>	<b>1.216</b>					
0 a 5 años	1.838	773	423	545	97	0	0	0	0	0	0	0	0	0					
6 a 14 años	3.337	8	3	39	15	1.711	1.031	370	160	0	0	0	0	0					
15 a 19 años	2.156	6	1	0	13	8	24	77	975	719	2	331	0	0					
20 a 24 años	1.920	6	0	0	3	1	14	39	125	718	8	569	357	80					
25 a 29 años	1.434	3	1	0	5	5	21	60	90	550	7	205	231	256					
30 a 39 años	3.083	12	0	1	5	32	99	281	299	1.270	46	322	362	354					
40 a 49 años	3.204	28	3	1	8	64	211	423	344	1.187	154	252	328	201					
50 años o más	6.253	365	1	5	4	604	1.538	715	945	1.035	108	264	344	325					
<b>Kawésqar</b>	<b>836</b>	<b>50</b>	<b>22</b>	<b>16</b>	<b>3</b>	<b>79</b>	<b>99</b>	<b>76</b>	<b>117</b>	<b>170</b>	<b>10</b>	<b>73</b>	<b>55</b>	<b>66</b>					
0 a 5 años	69	31	22	15	1	0	0	0	0	0	0	0	0	0					
6 a 14 años	108	0	0	1	0	49	34	19	5	0	0	0	0	0					
15 a 19 años	69	0	0	0	0	0	0	5	43	13	0	8	0	0					
20 a 24 años	69	0	0	0	0	0	0	3	5	32	1	14	12	2					
25 a 29 años	48	0	0	0	1	0	2	3	2	10	0	10	8	12					
30 a 39 años	132	0	0	0	0	1	4	15	12	45	2	15	14	24					
40 a 49 años	121	1	0	0	0	2	16	15	11	35	4	15	7	15					
50 años o más	220	18	0	0	1	27	43	16	39	35	3	11	14	13					

CONTINUA ▶



**CUADRO 5.3: POBLACIÓN TOTAL, POR NIVEL DE INSTRUCCIÓN, SEGÚN SEXO, GRUPO ÉTNICO Y GRUPO DE EDAD**

SEXO, GRUPO ÉTNICO Y GRUPO DE EDAD	Población total	NIVEL DE INSTRUCCIÓN						NIVEL DE INSTRUCCIÓN									
		Nunca asistió	Jardín infantil/ Sala cuna	Kinder/Pre-Kinder	Diferencial	Básica			Media			Superior					
						0 a 3	4 a 6	7 a 8	0 a 2	3 a 4	5	0 a 2	3 a 4	5 o más			
<b>Yagán o Yámana</b>	<b>589</b>	<b>27</b>	<b>9</b>	<b>13</b>	<b>5</b>	<b>46</b>	<b>83</b>	<b>42</b>	<b>57</b>	<b>126</b>	<b>5</b>	<b>66</b>	<b>61</b>	<b>49</b>			
0 a 5 años	39	19	9	10	1	0	0	0	0	0	0	0	0	0			
6 a 14 años	64	0	0	2	1	31	21	6	3	0	0	0	0	0			
15 a 19 años	39	0	0	0	0	2	1	2	18	10	0	6	0	0			
20 a 24 años	43	0	0	1	1	0	0	1	1	18	1	10	8	2			
25 a 29 años	50	0	0	0	0	0	1	0	3	11	0	16	10	9			
30 a 39 años	80	0	0	0	0	0	2	6	5	32	1	11	14	9			
40 a 49 años	80	2	0	0	2	0	8	9	6	21	2	8	13	9			
50 años o más	194	6	0	0	0	13	50	18	21	34	1	15	16	20			
<b>Otro</b>	<b>41.799</b>	<b>2.862</b>	<b>734</b>	<b>921</b>	<b>331</b>	<b>5.054</b>	<b>6.254</b>	<b>4.566</b>	<b>4.523</b>	<b>8.820</b>	<b>359</b>	<b>3.032</b>	<b>2.492</b>	<b>1.851</b>			
0 a 5 años	3.351	1.581	719	856	195	0	0	0	0	0	0	0	0	0			
6 a 14 años	5.990	41	10	58	44	3.058	1.867	653	259	0	0	0	0	0			
15 a 19 años	3.520	18	0	0	24	27	113	243	1.602	1.068	1	424	0	0			
20 a 24 años	3.448	23	0	0	22	23	99	245	275	1.257	16	861	514	113			
25 a 29 años	3.280	27	1	2	23	43	187	354	252	1.233	16	363	397	382			
30 a 39 años	6.335	64	1	2	9	122	630	926	482	2.158	62	587	668	624			
40 a 49 años	5.992	166	2	1	10	260	881	1.078	529	1.756	147	415	428	319			
50 años o más	9.883	942	1	2	4	1.521	2.477	1.067	1.124	1.348	117	382	485	413			
<b>No pertenece a un grupo étnico</b>	<b>7.579.215</b>	<b>394.694</b>	<b>156.099</b>	<b>186.808</b>	<b>60.394</b>	<b>741.248</b>	<b>977.104</b>	<b>664.649</b>	<b>881.600</b>	<b>1.706.852</b>	<b>81.044</b>	<b>669.378</b>	<b>574.036</b>	<b>485.309</b>			
0 a 5 años	627.967	269.882	153.815	171.991	32.279	0	0	0	0	0	0	0	0	0			
6 a 14 años	927.493	1.834	837	13.108	6.865	481.324	282.488	97.757	43.280	0	0	0	0	0			
15 a 19 años	592.871	928	138	183	4.508	2.839	8.324	27.783	266.611	186.851	523	94.183	0	0			
20 a 24 años	640.686	1.264	157	135	3.820	1.646	6.454	24.597	43.351	216.898	2.648	185.532	123.410	30.774			
25 a 29 años	549.633	1.385	117	124	2.701	2.427	9.908	27.989	34.327	200.220	3.326	78.955	86.273	101.881			
30 a 39 años	1.063.353	4.604	265	279	4.731	9.325	42.144	96.871	85.225	390.083	16.327	122.141	138.339	153.019			
40 a 49 años	1.070.465	10.557	229	301	3.537	25.278	89.302	152.586	108.241	362.229	38.067	90.979	107.092	82.067			
50 años o más	2.106.747	104.240	541	687	1.953	218.409	538.484	237.066	300.565	350.571	20.153	97.588	118.922	117.568			
<b>Ignorado</b>	<b>23.416</b>	<b>1.499</b>	<b>601</b>	<b>716</b>	<b>224</b>	<b>2.919</b>	<b>3.301</b>	<b>2.286</b>	<b>2.678</b>	<b>5.115</b>	<b>232</b>	<b>1.596</b>	<b>1.290</b>	<b>959</b>			
0 a 5 años	2.438	1.054	591	659	134	0	0	0	0	0	0	0	0	0			
6 a 14 años	3.589	11	4	49	33	1.945	1.067	369	111	0	0	0	0	0			
15 a 19 años	2.077	1	1	1	18	13	42	107	969	682	4	239	0	0			
20 a 24 años	1.949	7	0	0	12	7	29	93	169	737	14	511	300	70			
25 a 29 años	1.573	5	0	1	9	9	39	112	112	647	9	192	208	230			
30 a 39 años	2.909	11	2	2	12	41	220	403	260	1.079	39	254	316	270			
40 a 49 años	2.915	37	2	1	4	105	339	495	301	1.007	99	167	199	159			
50 años o más	5.966	373	1	3	2	799	1.565	707	756	963	67	233	267	230			

CONTINUA

**CUADRO 5.4: POBLACIÓN DE 15 AÑOS O MÁS QUE PERTENECE A UN GRUPO ÉTNICO, POR TIPO DE CONDICIÓN DE ACTIVIDAD, SEGÚN GRUPO ÉTNICO, SEXO Y GRUPO DE EDAD**

GRUPO ÉTNICO, SEXO Y GRUPO DE EDAD	Población de 15 años o más que pertenece a un grupo étnico	ECONÓMICAMENTE ACTIVA			NO ECONÓMICAMENTE ACTIVA				
		Total	Ocupados	Desocupados	Total	Estudiando	Quehaceres de su hogar	Jubilado, pensionado o rentista	Otra situación
<b>TOTAL PAÍS</b>									
<b>Ambos sexos</b>	<b>1.428.761</b>	<b>789.463</b>	<b>707.653</b>	<b>81.810</b>	<b>639.298</b>	<b>191.070</b>	<b>234.378</b>	<b>172.283</b>	<b>41.567</b>
15 a 29 años	450.503	207.107	170.340	36.767	243.396	185.200	42.977	0	15.219
30 a 44 años	394.161	299.761	274.789	24.972	94.400	4.778	78.011	0	11.611
45 a 59 años	337.435	228.933	212.032	16.901	108.502	777	78.535	19.050	10.140
60 a 74 años	183.388	50.451	47.463	2.988	132.937	226	31.125	97.671	3.915
75 años o más	63.274	3.211	3.029	182	60.063	89	3.730	55.562	682
<b>Hombres</b>	<b>679.327</b>	<b>477.842</b>	<b>430.148</b>	<b>47.694</b>	<b>201.485</b>	<b>91.398</b>	<b>6.052</b>	<b>76.828</b>	<b>27.207</b>
15 a 29 años	223.814	123.438	103.195	20.243	100.376	89.379	1.296	0	9.701
30 a 44 años	188.363	177.443	163.173	14.270	10.920	1.648	1.609	0	7.663
45 a 59 años	157.802	139.552	128.819	10.733	18.250	242	1.972	9.170	6.866
60 a 74 años	82.539	35.301	32.979	2.322	47.238	93	1.033	43.416	2.696
75 años o más	26.809	2.108	1.982	126	24.701	36	142	24.242	281
<b>Mujeres</b>	<b>749.434</b>	<b>311.621</b>	<b>277.505</b>	<b>34.116</b>	<b>437.813</b>	<b>99.672</b>	<b>228.326</b>	<b>95.455</b>	<b>14.360</b>
15 a 29 años	226.689	83.669	67.145	16.524	143.020	95.821	41.681	0	5.518
30 a 44 años	205.798	122.318	111.616	10.702	83.480	3.130	76.402	0	3.948
45 a 59 años	179.633	89.381	83.213	6.168	90.252	535	76.563	9.880	3.274
60 a 74 años	100.849	15.150	14.484	666	85.699	133	30.092	54.255	1.219
75 años o más	36.465	1.103	1.047	56	35.362	53	3.588	31.320	401
<b>Mapuche</b>									
<b>Ambos sexos</b>	<b>1.177.992</b>	<b>646.769</b>	<b>578.087</b>	<b>68.682</b>	<b>531.223</b>	<b>153.577</b>	<b>197.388</b>	<b>146.411</b>	<b>33.847</b>
15 a 29 años	365.537	169.094	138.441	30.653	196.443	148.907	35.217	0	12.319
30 a 44 años	323.592	244.759	223.797	20.962	78.833	3.819	65.557	0	9.457
45 a 59 años	282.154	189.605	175.200	14.405	92.549	605	67.227	16.360	8.357
60 a 74 años	153.654	40.911	38.396	2.515	112.743	178	26.364	83.009	3.192
75 años o más	53.055	2.400	2.253	147	50.655	68	3.023	47.042	522
<b>Hombres</b>	<b>559.033</b>	<b>393.747</b>	<b>353.543</b>	<b>40.204</b>	<b>165.286</b>	<b>73.266</b>	<b>4.807</b>	<b>64.811</b>	<b>22.402</b>
15 a 29 años	181.659	101.121	84.332	16.789	80.538	71.676	943	0	7.919
30 a 44 años	154.780	145.930	133.799	12.131	8.850	1.296	1.240	0	6.314
45 a 59 años	131.778	116.361	107.136	9.225	15.417	196	1.628	7.866	5.727
60 a 74 años	68.524	28.755	26.797	1.958	39.769	68	876	36.602	2.223
75 años o más	22.292	1.580	1.479	101	20.712	30	120	20.343	219
<b>Mujeres</b>	<b>618.959</b>	<b>253.022</b>	<b>224.544</b>	<b>28.478</b>	<b>365.937</b>	<b>80.311</b>	<b>192.581</b>	<b>81.600</b>	<b>11.445</b>
15 a 29 años	183.878	67.973	54.109	13.864	115.905	77.231	34.274	0	4.400
30 a 44 años	168.812	98.829	89.998	8.831	69.983	2.523	64.317	0	3.143
45 a 59 años	150.376	73.244	68.064	5.180	77.132	409	65.599	8.494	2.630
60 a 74 años	85.130	12.156	11.599	557	72.974	110	25.488	46.407	969
75 años o más	30.763	820	774	46	29.943	38	2.903	26.699	303
<b>Aymara</b>									
<b>Ambos sexos</b>	<b>83.720</b>	<b>48.420</b>	<b>44.084</b>	<b>4.336</b>	<b>35.300</b>	<b>13.983</b>	<b>10.942</b>	<b>7.906</b>	<b>2.469</b>
15 a 29 años	30.195	13.132	11.029	2.103	17.063	13.488	2.630	0	945
30 a 44 años	24.165	19.219	17.842	1.377	4.946	402	3.847	0	697

CONTINÚA ►

**CUADRO 5.4: POBLACIÓN DE 15 AÑOS O MÁS QUE PERTENECE A UN GRUPO ÉTNICO, POR TIPO DE CONDICIÓN DE ACTIVIDAD, SEGÚN GRUPO ÉTNICO, SEXO Y GRUPO DE EDAD**

GRUPO ÉTNICO, SEXO Y GRUPO DE EDAD	Población de 15 años o más que pertenece a un grupo étnico	ECONÓMICAMENTE ACTIVA			NO ECONÓMICAMENTE ACTIVA				
		Total	Ocupados	Desocupados	Total	Estudiando	Quehaceres de su hogar	Jubilado, pensionado o rentista	Otra situación
45 a 59 años	16.803	12.505	11.797	708	4.298	65	2.970	731	532
60 a 74 años	9.316	3.287	3.148	139	6.029	22	1.275	4.498	234
75 años o más	3.241	277	268	9	2.964	6	220	2.677	61
<b>Hombres</b>	<b>39.088</b>	<b>27.291</b>	<b>24.916</b>	<b>2.375</b>	<b>11.797</b>	<b>6.652</b>	<b>76</b>	<b>3.630</b>	<b>1.439</b>
15 a 29 años	14.491	7.425	6.293	1.132	7.066	6.475	30	0	561
30 a 44 años	11.025	10.450	9.751	699	575	144	15	0	416
45 a 59 años	7.722	7.043	6.622	421	679	20	13	339	307
60 a 74 años	4.417	2.195	2.080	115	2.222	11	12	2.063	136
75 años o más	1.433	178	170	8	1.255	2	6	1.228	19
<b>Mujeres</b>	<b>44.632</b>	<b>21.129</b>	<b>19.168</b>	<b>1.961</b>	<b>23.503</b>	<b>7.331</b>	<b>10.866</b>	<b>4.276</b>	<b>1.030</b>
15 a 29 años	15.704	5.707	4.736	971	9.997	7.013	2.600	0	384
30 a 44 años	13.140	8.769	8.091	678	4.371	258	3.832	0	281
45 a 59 años	9.081	5.462	5.175	287	3.619	45	2.957	392	225
60 a 74 años	4.899	1.092	1.068	24	3.807	11	1.263	2.435	98
75 años o más	1.808	99	98	1	1.709	4	214	1.449	42
<b>Rapa Nui</b>									
<b>Ambos sexos</b>	<b>6.249</b>	<b>3.906</b>	<b>3.619</b>	<b>287</b>	<b>2.343</b>	<b>1.032</b>	<b>623</b>	<b>468</b>	<b>220</b>
15 a 29 años	2.224	1.024	916	108	1.200	1.007	101	0	92
30 a 44 años	1.790	1.513	1.414	99	277	19	197	0	61
45 a 59 años	1.374	1.051	989	62	323	3	209	67	44
60 a 74 años	676	291	274	17	385	2	101	264	18
75 años o más	185	27	26	1	158	1	15	137	5
<b>Hombres</b>	<b>2.825</b>	<b>2.020</b>	<b>1.882</b>	<b>138</b>	<b>805</b>	<b>494</b>	<b>10</b>	<b>185</b>	<b>116</b>
15 a 29 años	1.090	551	492	59	539	482	4	0	53
30 a 44 años	806	765	722	43	41	9	3	0	29
45 a 59 años	569	517	493	24	52	2	2	26	22
60 a 74 años	295	174	163	11	121	1	0	109	11
75 años o más	65	13	12	1	52	0	1	50	1
<b>Mujeres</b>	<b>3.424</b>	<b>1.886</b>	<b>1.737</b>	<b>149</b>	<b>1.538</b>	<b>538</b>	<b>613</b>	<b>283</b>	<b>104</b>
15 a 29 años	1.134	473	424	49	661	525	97	0	39
30 a 44 años	984	748	692	56	236	10	194	0	32
45 a 59 años	805	534	496	38	271	1	207	41	22
60 a 74 años	381	117	111	6	264	1	101	155	7
75 años o más	120	14	14	0	106	1	14	87	4
<b>Likan Antai</b>									
<b>Ambos sexos</b>	<b>4.561</b>	<b>2.633</b>	<b>2.439</b>	<b>194</b>	<b>1.928</b>	<b>558</b>	<b>594</b>	<b>484</b>	<b>292</b>
15 a 29 años	1.446	695	602	93	751	543	122	0	86
30 a 44 años	1.320	1.020	972	48	300	9	211	0	80
45 a 59 años	931	668	623	45	263	6	151	32	74
60 a 74 años	598	197	190	7	401	0	89	270	42
75 años o más	266	53	52	1	213	0	21	182	10
<b>Hombres</b>	<b>2.226</b>	<b>1.549</b>	<b>1.433</b>	<b>116</b>	<b>677</b>	<b>285</b>	<b>9</b>	<b>210</b>	<b>173</b>
15 a 29 años	735	405	350	55	330	281	3	0	46
30 a 44 años	638	586	553	33	52	0	2	0	50

CONTINÚA ►

**CUADRO 5.4: POBLACIÓN DE 15 AÑOS O MÁS QUE PERTENECE A UN GRUPO ÉTNICO, POR TIPO DE CONDICIÓN DE ACTIVIDAD, SEGÚN GRUPO ÉTNICO, SEXO Y GRUPO DE EDAD**

GRUPO ÉTNICO, SEXO Y GRUPO DE EDAD	Población de 15 años o más que pertenece a un grupo étnico	ECONÓMICAMENTE ACTIVA			NO ECONÓMICAMENTE ACTIVA				
		Total	Ocupados	Desocupados	Total	Estudiando	Quehaceres de su hogar	Jubilado, pensionado o rentista	Otra situación
45 a 59 años	468	401	380	21	67	4	0	12	51
60 a 74 años	270	125	118	7	145	0	4	120	21
75 años o más	115	32	32	0	83	0	0	78	5
<b>Mujeres</b>	<b>2.335</b>	<b>1.084</b>	<b>1.006</b>	<b>78</b>	<b>1.251</b>	<b>273</b>	<b>585</b>	<b>274</b>	<b>119</b>
15 a 29 años	711	290	252	38	421	262	119	0	40
30 a 44 años	682	434	419	15	248	9	209	0	30
45 a 59 años	463	267	243	24	196	2	151	20	23
60 a 74 años	328	72	72	0	256	0	85	150	21
75 años o más	151	21	20	1	130	0	21	104	5
<b>Quechua</b>									
<b>Ambos sexos</b>	<b>10.734</b>	<b>6.946</b>	<b>6.458</b>	<b>488</b>	<b>3.788</b>	<b>1.216</b>	<b>1.431</b>	<b>686</b>	<b>455</b>
15 a 29 años	3.692	1.996	1.776	220	1.696	1.167	348	0	181
30 a 44 años	3.713	2.943	2.784	159	770	39	580	0	151
45 a 59 años	2.095	1.630	1.535	95	465	8	321	52	84
60 a 74 años	914	352	338	14	562	1	157	376	28
75 años o más	320	25	25	0	295	1	25	258	11
<b>Hombres</b>	<b>4.813</b>	<b>3.649</b>	<b>3.401</b>	<b>248</b>	<b>1.164</b>	<b>574</b>	<b>20</b>	<b>303</b>	<b>267</b>
15 a 29 años	1.811	1.136	1.003	133	675	558	5	0	112
30 a 44 años	1.597	1.499	1.436	63	98	13	3	0	82
45 a 59 años	864	779	736	43	85	1	6	26	52
60 a 74 años	391	220	211	9	171	1	6	149	15
75 años o más	150	15	15	0	135	1	0	128	6
<b>Mujeres</b>	<b>5.921</b>	<b>3.297</b>	<b>3.057</b>	<b>240</b>	<b>2.624</b>	<b>642</b>	<b>1.411</b>	<b>383</b>	<b>188</b>
15 a 29 años	1.881	860	773	87	1.021	609	343	0	69
30 a 44 años	2.116	1.444	1.348	96	672	26	577	0	69
45 a 59 años	1.231	851	799	52	380	7	315	26	32
60 a 74 años	523	132	127	5	391	0	151	227	13
75 años o más	170	10	10	0	160	0	25	130	5
<b>Colla</b>									
<b>Ambos sexos</b>	<b>10.266</b>	<b>5.854</b>	<b>5.368</b>	<b>486</b>	<b>4.412</b>	<b>1.536</b>	<b>1.648</b>	<b>992</b>	<b>236</b>
15 a 29 años	3.431	1.514	1.286	228	1.917	1.492	332	0	93
30 a 44 años	2.740	2.098	1.955	143	642	42	531	0	69
45 a 59 años	2.496	1.795	1.705	90	701	0	544	112	45
60 a 74 años	1.227	410	387	23	817	1	219	575	22
75 años o más	372	37	35	2	335	1	22	305	7
<b>Hombres</b>	<b>5.145</b>	<b>3.708</b>	<b>3.427</b>	<b>281</b>	<b>1.437</b>	<b>750</b>	<b>4</b>	<b>535</b>	<b>148</b>
15 a 29 años	1.725	931	796	135	794	735	2	0	57
30 a 44 años	1.348	1.288	1.216	72	60	14	0	0	46
45 a 59 años	1.275	1.176	1.124	52	99	0	0	70	29
60 a 74 años	629	290	270	20	339	1	2	322	14
75 años o más	168	23	21	2	145	0	0	143	2
<b>Mujeres</b>	<b>5.121</b>	<b>2.146</b>	<b>1.941</b>	<b>205</b>	<b>2.975</b>	<b>786</b>	<b>1.644</b>	<b>457</b>	<b>88</b>
15 a 29 años	1.706	583	490	93	1.123	757	330	0	36
30 a 44 años	1.392	810	739	71	582	28	531	0	23

CONTINÚA ►

**CUADRO 5.4: POBLACIÓN DE 15 AÑOS O MÁS QUE PERTENECE A UN GRUPO ÉTNICO, POR TIPO DE CONDICIÓN DE ACTIVIDAD, SEGÚN GRUPO ÉTNICO, SEXO Y GRUPO DE EDAD**

GRUPO ÉTNICO, SEXO Y GRUPO DE EDAD	Población de 15 años o más que pertenece a un grupo étnico	ECONÓMICAMENTE ACTIVA			NO ECONÓMICAMENTE ACTIVA				
		Total	Ocupados	Desocupados	Total	Estudiando	Quehaceres de su hogar	Jubilado, pensionado o rentista	Otra situación
45 a 59 años	1.221	619	581	38	602	0	544	42	16
60 a 74 años	598	120	117	3	478	0	217	253	8
75 años o más	204	14	14	0	190	1	22	162	5
<b>Diaguita</b>									
<b>Ambos sexos</b>	<b>34.824</b>	<b>18.788</b>	<b>16.974</b>	<b>1.814</b>	<b>16.036</b>	<b>5.278</b>	<b>5.512</b>	<b>4.518</b>	<b>728</b>
15 a 29 años	10.872	4.480	3.634	846	6.392	5.124	990	0	278
30 a 44 años	8.899	6.863	6.333	530	2.036	119	1.766	0	151
45 a 59 años	8.417	5.869	5.495	374	2.548	26	1.868	452	202
60 a 74 años	4.939	1.480	1.418	62	3.459	4	790	2.582	83
75 años o más	1.697	96	94	2	1.601	5	98	1.484	14
<b>Hombres</b>	<b>16.774</b>	<b>11.647</b>	<b>10.545</b>	<b>1.102</b>	<b>5.127</b>	<b>2.441</b>	<b>55</b>	<b>2.183</b>	<b>448</b>
15 a 29 años	5.362	2.781	2.270	511	2.581	2.401	14	0	166
30 a 44 años	4.251	4.108	3.804	304	143	32	19	0	92
45 a 59 años	3.971	3.592	3.349	243	379	5	13	235	126
60 a 74 años	2.380	1.092	1.048	44	1.288	1	9	1.219	59
75 años o más	810	74	74	0	736	2	0	729	5
<b>Mujeres</b>	<b>18.050</b>	<b>7.141</b>	<b>6.429</b>	<b>712</b>	<b>10.909</b>	<b>2.837</b>	<b>5.457</b>	<b>2.335</b>	<b>280</b>
15 a 29 años	5.510	1.699	1.364	335	3.811	2.723	976	0	112
30 a 44 años	4.648	2.755	2.529	226	1.893	87	1.747	0	59
45 a 59 años	4.446	2.277	2.146	131	2.169	21	1.855	217	76
60 a 74 años	2.559	388	370	18	2.171	3	781	1.363	24
75 años o más	887	22	20	2	865	3	98	755	9
<b>Kawésqar</b>									
<b>Ambos sexos</b>	<b>1.402</b>	<b>894</b>	<b>801</b>	<b>93</b>	<b>508</b>	<b>176</b>	<b>149</b>	<b>132</b>	<b>51</b>
15 a 29 años	414	205	166	39	209	164	28	0	17
30 a 44 años	431	361	333	28	70	10	45	0	15
45 a 59 años	356	276	253	23	80	1	50	13	16
60 a 74 años	162	49	46	3	113	0	25	85	3
75 años o más	39	3	3	0	36	1	1	34	0
<b>Hombres</b>	<b>743</b>	<b>556</b>	<b>497</b>	<b>59</b>	<b>187</b>	<b>99</b>	<b>0</b>	<b>52</b>	<b>36</b>
15 a 29 años	228	119	96	23	109	96	0	0	13
30 a 44 años	243	228	211	17	15	3	0	0	12
45 a 59 años	187	176	159	17	11	0	0	3	8
60 a 74 años	73	30	28	2	43	0	0	40	3
75 años o más	12	3	3	0	9	0	0	9	0
<b>Mujeres</b>	<b>659</b>	<b>338</b>	<b>304</b>	<b>34</b>	<b>321</b>	<b>77</b>	<b>149</b>	<b>80</b>	<b>15</b>
15 a 29 años	186	86	70	16	100	68	28	0	4
30 a 44 años	188	133	122	11	55	7	45	0	3
45 a 59 años	169	100	94	6	69	1	50	10	8
60 a 74 años	89	19	18	1	70	0	25	45	0
75 años o más	27	0	0	0	27	1	1	25	0
<b>Yagán o Yámana</b>									
<b>Ambos sexos</b>	<b>1.021</b>	<b>606</b>	<b>556</b>	<b>50</b>	<b>415</b>	<b>124</b>	<b>122</b>	<b>138</b>	<b>31</b>
15 a 29 años	289	141	114	27	148	117	18	0	13

CONTINÚA ▶

**CUADRO 5.4: POBLACIÓN DE 15 AÑOS O MÁS QUE PERTENECE A UN GRUPO ÉTNICO, POR TIPO DE CONDICIÓN DE ACTIVIDAD, SEGÚN GRUPO ÉTNICO, SEXO Y GRUPO DE EDAD**

GRUPO ÉTNICO, SEXO Y GRUPO DE EDAD	Población de 15 años o más que pertenece a un grupo étnico	ECONÓMICAMENTE ACTIVA			NO ECONÓMICAMENTE ACTIVA				
		Total	Ocupados	Desocupados	Total	Estudiando	Quehaceres de su hogar	Jubilado, pensionado o rentista	Otra situación
30 a 44 años	264	217	205	12	47	7	36	0	4
45 a 59 años	276	199	190	9	77	0	53	16	8
60 a 74 años	146	46	44	2	100	0	12	84	4
75 años o más	46	3	3	0	43	0	3	38	2
<b>Hombres</b>	<b>535</b>	<b>370</b>	<b>339</b>	<b>31</b>	<b>165</b>	<b>75</b>	<b>2</b>	<b>68</b>	<b>20</b>
15 a 29 años	157	77	64	13	80	69	1	0	10
30 a 44 años	147	137	129	8	10	6	1	0	3
45 a 59 años	138	124	116	8	14	0	0	10	4
60 a 74 años	80	30	28	2	50	0	0	47	3
75 años o más	13	2	2	0	11	0	0	11	0
<b>Mujeres</b>	<b>486</b>	<b>236</b>	<b>217</b>	<b>19</b>	<b>250</b>	<b>49</b>	<b>120</b>	<b>70</b>	<b>11</b>
15 a 29 años	132	64	50	14	68	48	17	0	3
30 a 44 años	117	80	76	4	37	1	35	0	1
45 a 59 años	138	75	74	1	63	0	53	6	4
60 a 74 años	66	16	16	0	50	0	12	37	1
75 años o más	33	1	1	0	32	0	3	27	2
<b>Otro</b>									
<b>Ambos sexos</b>	<b>64.257</b>	<b>35.915</b>	<b>32.394</b>	<b>3.521</b>	<b>28.342</b>	<b>8.410</b>	<b>11.115</b>	<b>6.540</b>	<b>2.277</b>
15 a 29 años	20.879	9.563	7.992	1.571	11.316	8.158	2.339	0	819
30 a 44 años	18.654	14.025	12.934	1.091	4.629	201	3.745	0	683
45 a 59 años	14.836	9.988	9.270	718	4.848	41	3.519	745	543
60 a 74 años	7.407	2.164	2.037	127	5.243	5	1.324	3.718	196
75 años o más	2.481	175	161	14	2.306	5	188	2.077	36
<b>Hombres</b>	<b>31.799</b>	<b>21.966</b>	<b>19.869</b>	<b>2.097</b>	<b>9.833</b>	<b>4.222</b>	<b>988</b>	<b>3.096</b>	<b>1.527</b>
15 a 29 años	10.631	5.713	4.799	914	4.918	4.123	276	0	519
30 a 44 años	9.286	8.440	7.824	616	846	87	300	0	459
45 a 59 años	7.213	6.181	5.722	459	1.032	9	288	356	379
60 a 74 años	3.564	1.520	1.421	99	2.044	2	110	1.781	151
75 años o más	1.105	112	103	9	993	1	14	959	19
<b>Mujeres</b>	<b>32.458</b>	<b>13.949</b>	<b>12.525</b>	<b>1.424</b>	<b>18.509</b>	<b>4.188</b>	<b>10.127</b>	<b>3.444</b>	<b>750</b>
15 a 29 años	10.248	3.850	3.193	657	6.398	4.035	2.063	0	300
30 a 44 años	9.368	5.585	5.110	475	3.783	114	3.445	0	224
45 a 59 años	7.623	3.807	3.548	259	3.816	32	3.231	389	164
60 a 74 años	3.843	644	616	28	3.199	3	1.214	1.937	45
75 años o más	1.376	63	58	5	1.313	4	174	1.118	17
<b>Étnia no declarada</b>									
<b>Ambos sexos</b>	<b>33.735</b>	<b>18.732</b>	<b>16.873</b>	<b>1.859</b>	<b>15.003</b>	<b>5.180</b>	<b>4.854</b>	<b>4.008</b>	<b>961</b>
15 a 29 años	11.524	5.263	4.384	879	6.261	5.033	852	0	376
30 a 44 años	8.593	6.743	6.220	523	1.850	111	1.496	0	243
45 a 59 años	7.697	5.347	4.975	372	2.350	22	1.623	470	235
60 a 74 años	4.349	1.264	1.185	79	3.085	13	769	2.210	93
75 años o más	1.572	115	109	6	1.457	1	114	1.328	14
<b>Hombres</b>	<b>16.346</b>	<b>11.339</b>	<b>10.296</b>	<b>1.043</b>	<b>5.007</b>	<b>2.540</b>	<b>81</b>	<b>1.755</b>	<b>631</b>
15 a 29 años	5.925	3.179	2.700	479	2.746	2.483	18	0	245

CONTINÚA ▶

**CUADRO 5.4: POBLACIÓN DE 15 AÑOS O MÁS QUE PERTENECE A UN GRUPO ÉTNICO, POR TIPO DE CONDICIÓN DE ACTIVIDAD, SEGÚN GRUPO ÉTNICO, SEXO Y GRUPO DE EDAD**

GRUPO ÉTNICO, SEXO Y GRUPO DE EDAD	Población de 15 años o más que pertenece a un grupo étnico	ECONÓMICAMENTE ACTIVA			NO ECONÓMICAMENTE ACTIVA				
		Total	Ocupados	Desocupados	Total	Estudiando	Quehaceres de su hogar	Jubilado, pensionado o rentista	Otra situación
30 a 44 años	4.242	4.012	3.728	284	230	44	26	0	160
45 a 59 años	3.617	3.202	2.982	220	415	5	22	227	161
60 a 74 años	1.916	870	815	55	1.046	8	14	964	60
75 años o más	646	76	71	5	570	0	1	564	5
<b>Mujeres</b>	<b>17.389</b>	<b>7.393</b>	<b>6.577</b>	<b>816</b>	<b>9.996</b>	<b>2.640</b>	<b>4.773</b>	<b>2.253</b>	<b>330</b>
15 a 29 años	5.599	2.084	1.684	400	3.515	2.550	834	0	131
30 a 44 años	4.351	2.731	2.492	239	1.620	67	1.470	0	83
45 a 59 años	4.080	2.145	1.993	152	1.935	17	1.601	243	74
60 a 74 años	2.433	394	370	24	2.039	5	755	1.246	33
75 años o más	926	39	38	1	887	1	113	764	9

**CUADRO 5.5: POBLACIÓN DE 15 AÑOS O MÁS OCUPADA QUE PERTENECE A UN GRUPO ÉTNICO, POR CATEGORÍA OCUPACIONAL, SEGÚN SEXO Y GRUPO ÉTNICO**

SEXO Y GRUPO ÉTNICO	Población de 15 años o más ocupada que pertenece a un grupo étnico	CATEGORÍA OCUPACIONAL				
		Trabajador asalariado	Trabajador de servicio doméstico	Empleador, empresario o patrón	Trabajador por cuenta propia o independiente	Familiar no remunerado
<b>TOTAL PAÍS</b>						
<b>Ambos sexos</b>	<b>707.653</b>	<b>503.176</b>	<b>20.461</b>	<b>6.246</b>	<b>172.599</b>	<b>5.171</b>
Mapuche	578.087	415.635	17.482	4.564	136.526	3.880
Aymara	44.084	27.343	860	539	14.742	600
Rapa Nui	3.619	2.189	43	120	1.245	22
Likan Antai	2.439	1.675	17	31	651	65
Quechua	6.458	4.149	561	83	1.611	54
Colla	5.368	4.048	60	66	1.167	27
Diaguita	16.974	12.610	220	203	3.813	128
Kawésqar	801	569	19	15	196	2
Yagán o Yámana	556	384	10	10	150	2
Otro	32.394	22.310	788	392	8.627	277
Ignorado	16.873	12.264	401	223	3.871	114
<b>Hombres</b>	<b>430.148</b>	<b>308.617</b>	<b>630</b>	<b>4.087</b>	<b>114.194</b>	<b>2.620</b>
Mapuche	353.543	256.001	510	3.026	91.961	2.045
Aymara	24.916	15.888	47	345	8.390	246
Rapa Nui	1.882	1.095	1	70	706	10
Likan Antai	1.433	1.001	1	15	390	26
Quechua	3.401	2.442	9	50	880	20
Colla	3.427	2.612	3	38	762	12
Diaguita	10.545	7.935	13	115	2.424	58
Kawésqar	497	350	3	9	134	1
Yagán o Yámana	339	246	0	7	85	1
Otro	19.869	13.505	25	264	5.925	150
Ignorado	10.296	7.542	18	148	2.537	51
<b>Mujeres</b>	<b>277.505</b>	<b>194.559</b>	<b>19.831</b>	<b>2.159</b>	<b>58.405</b>	<b>2.551</b>
Mapuche	224.544	159.634	16.972	1.538	44.565	1.835
Aymara	19.168	11.455	813	194	6.352	354
Rapa Nui	1.737	1.094	42	50	539	12
Likan Antai	1.006	674	16	16	261	39
Quechua	3.057	1.707	552	33	731	34
Colla	1.941	1.436	57	28	405	15
Diaguita	6.429	4.675	207	88	1.389	70
Kawésqar	304	219	16	6	62	1
Yagán o Yámana	217	138	10	3	65	1
Otro	12.525	8.805	763	128	2.702	127
Ignorado	6.577	4.722	383	75	1.334	63



**CUADRO 5.6: HOGARES CON JEFE DE HOGAR PERTENECIENTE A ALGÚN GRUPO ÉTNICO, POR TAMAÑO DEL HOGAR Y TIPO DE VIVIENDA**

ÁREA URBANA-RURAL Y TIPO DE VIVIENDA	Total de jefes de hogar pertenecientes a algún grupo étnico	Tamaño del Hogar									
		1	2	3	4	5	6	7	8	9	10 o más
<b>TOTAL PAÍS</b>											
<b>Viviendas particulares</b>	<b>577.016</b>	<b>87.578</b>	<b>120.016</b>	<b>131.246</b>	<b>120.315</b>	<b>65.332</b>	<b>30.538</b>	<b>11.766</b>	<b>5.487</b>	<b>2.538</b>	<b>2.200</b>
Casa no pareada (independiente)	280.876	41.632	58.016	62.879	58.830	32.565	15.693	6.031	2.842	1.287	1.101
Casa pareada	220.259	26.271	42.452	51.914	49.875	27.513	12.801	5.019	2.318	1.110	986
Departamento en edificio con ascensor	18.916	7.105	6.347	3.268	1.563	479	115	23	9	3	4
Departamento en edificio sin ascensor	40.711	7.470	9.939	10.059	7.577	3.501	1.323	469	219	95	59
Vivienda tradicional indígena ( <i>Ruka, Pae Pae</i> u otras)	583	160	134	91	93	40	29	18	5	6	7
Pieza en casa antigua o en conventillo	3.643	1.707	849	561	335	112	54	16	3	3	3
Mediagua o mejora	9.534	2.442	1.791	2.048	1.676	901	405	148	63	29	31
Rancho o choza	739	270	143	140	96	53	19	11	2	2	3
Vivienda precaria de materiales reutilizados	1.153	342	211	183	177	124	71	19	17	3	6
Móvil (carpa, casa rodante o similar)	73	31	17	7	7	6	4	1	0	0	0
Otro tipo de vivienda particular	529	148	117	96	86	38	24	11	9	0	0

**CUADRO 5.7: POBLACIÓN DE 5 AÑOS O MÁS, POR IDIOMA EN QUE PUEDE TENER UNA CONVERSACIÓN, SEGÚN SEXO, GRUPO ÉTNICO Y GRUPO DE EDAD**

SEXO, GRUPO ÉTNICO Y GRUPOS DE EDAD	POBLACIÓN TOTAL (*)	IDIOMA								
		No puede hablar	Español	Mapudungún	Aymara	Quechua	Rapa Nui	Inglés	Otro	No responde
<b>TOTAL PAÍS</b>										
<b>Ambos sexos</b>	<b>15.429.759</b>	<b>40.949</b>	<b>15.353.118</b>	<b>129.267</b>	<b>16.541</b>	<b>7.428</b>	<b>4.934</b>	<b>1.580.869</b>	<b>356.855</b>	<b>25.731</b>
5 a 14 años	2.383.879	10.032	2.366.042	10.165	983	199	572	115.480	19.265	7.039
15 a 19 años	1.370.314	3.440	1.363.964	6.802	660	268	478	192.473	19.281	2.221
20 a 24 años	1.454.305	3.539	1.447.473	7.675	1.417	735	595	253.113	32.085	2.119
25 a 29 años	1.224.217	2.752	1.218.407	7.747	1.935	1.066	514	218.671	34.405	1.888
30 a 39 años	2.340.101	5.064	2.329.234	19.522	3.652	2.029	963	325.415	65.230	3.897
40 a 49 años	2.326.813	4.565	2.317.294	22.881	2.727	1.442	734	199.366	56.165	3.494
50 años o más	4.330.130	11.557	4.310.704	54.475	5.167	1.689	1.078	276.351	130.424	5.073
<b>Mapuche</b>	<b>1.407.141</b>	<b>3.584</b>	<b>1.402.296</b>	<b>114.988</b>	<b>177</b>	<b>167</b>	<b>175</b>	<b>92.528</b>	<b>18.236</b>	<b>77</b>
5 a 14 años	229.149	941	228.084	8.387	15	5	8	7.584	638	21
15 a 19 años	129.944	370	129.489	5.794	12	6	12	13.367	926	6
20 a 24 años	128.315	300	127.892	6.472	12	12	23	16.273	1.761	5
25 a 29 años	107.278	249	106.947	6.601	16	11	27	12.899	1.844	4
30 a 39 años	213.322	466	212.651	17.200	25	40	35	18.129	3.435	19
40 a 49 años	217.498	384	216.940	20.635	39	35	21	10.406	2.888	10
50 años o más	381.635	874	380.293	49.899	58	58	49	13.870	6.744	12
<b>Aymara</b>	<b>104.536</b>	<b>296</b>	<b>104.023</b>	<b>108</b>	<b>13.934</b>	<b>731</b>	<b>16</b>	<b>6.978</b>	<b>1.271</b>	<b>9</b>
5 a 14 años	20.816	105	20.699	11	777	15	0	587	56	4
15 a 19 años	10.656	36	10.605	7	540	15	2	1.011	81	2
20 a 24 años	10.570	30	10.524	7	1.169	58	3	1.259	147	0
25 a 29 años	8.969	16	8.941	10	1.601	96	1	944	138	1
30 a 39 años	16.529	32	16.461	21	3.032	182	2	1.428	243	0
40 a 49 años	14.228	22	14.187	20	2.323	146	2	744	182	0
50 años o más	22.768	55	22.606	32	4.492	219	6	1.005	424	2
<b>Rapa Nui</b>	<b>7.748</b>	<b>11</b>	<b>7.710</b>	<b>20</b>	<b>7</b>	<b>4</b>	<b>3.233</b>	<b>1.614</b>	<b>784</b>	<b>2</b>
5 a 14 años	1.499	3	1.494	0	0	0	459	110	42	0
15 a 19 años	791	2	788	1	1	0	335	170	46	0
20 a 24 años	809	1	806	6	0	1	380	230	77	1
25 a 29 años	624	2	620	3	1	0	303	215	102	0
30 a 39 años	1.227	0	1.225	2	2	1	573	358	175	0
40 a 49 años	1.094	1	1.089	5	1	1	476	239	142	1
50 años o más	1.704	2	1.688	3	2	1	707	292	200	0
<b>Likan Antai</b>	<b>5.564</b>	<b>21</b>	<b>5.524</b>	<b>6</b>	<b>17</b>	<b>23</b>	<b>5</b>	<b>472</b>	<b>96</b>	<b>1</b>
5 a 14 años	1.003	5	994	1	0	0	1	36	8	1
15 a 19 años	469	1	468	0	1	1	0	72	5	0
20 a 24 años	512	3	506	0	4	5	1	72	7	0
25 a 29 años	465	0	464	1	2	0	1	60	10	0
30 a 39 años	903	2	893	1	4	4	1	109	28	0
40 a 49 años	755	5	748	2	3	2	1	80	18	0
50 años o más	1.457	5	1.451	1	3	11	0	43	20	0

(\*) La columna de Población Total es menor o igual a la suma de los totales por idioma, debido a que una persona puede hablar más de un idioma.

CONTINÚA ▶



**CUADRO 5.7: POBLACIÓN DE 5 AÑOS O MÁS, POR IDIOMA EN QUE PUEDE TENER UNA CONVERSACIÓN, SEGÚN SEXO, GRUPO ÉTNICO Y GRUPO DE EDAD**

SEXO, GRUPO ÉTNICO Y GRUPOS DE EDAD	POBLACIÓN TOTAL (*)	IDIOMA								
		No puede hablar	Español	Mapudungún	Aymara	Quechua	Rapa Nui	Inglés	Otro	No responde
<b>Quechua</b>	<b>12.736</b>	<b>33</b>	<b>12.629</b>	<b>13</b>	<b>191</b>	<b>3.196</b>	<b>0</b>	<b>784</b>	<b>222</b>	<b>5</b>
5 a 14 años	2.002	9	1.985	1	6	95	0	55	11	3
15 a 19 años	1.054	2	1.045	0	8	122	0	102	10	0
20 a 24 años	1.298	1	1.293	1	24	346	0	115	25	0
25 a 29 años	1.340	4	1.326	1	20	499	0	104	28	0
30 a 39 años	2.570	5	2.545	5	57	875	0	180	45	2
40 a 49 años	1.981	3	1.969	3	33	622	0	98	48	0
50 años o más	2.491	9	2.466	2	43	637	0	130	55	0
<b>Colla</b>	<b>12.591</b>	<b>25</b>	<b>12.564</b>	<b>18</b>	<b>17</b>	<b>35</b>	<b>1</b>	<b>854</b>	<b>145</b>	<b>0</b>
5 a 14 años	2.325	8	2.318	4	0	0	0	61	10	0
15 a 19 años	1.274	1	1.273	0	1	1	1	105	5	0
20 a 24 años	1.191	2	1.189	4	0	1	0	144	13	0
25 a 29 años	966	0	966	2	3	5	0	103	15	0
30 a 39 años	1.845	4	1.841	3	5	12	0	194	27	0
40 a 49 años	1.809	3	1.804	0	6	10	0	102	32	0
50 años o más	3.181	7	3.173	5	2	6	0	145	43	0
<b>Diaguita</b>	<b>42.298</b>	<b>90</b>	<b>42.187</b>	<b>48</b>	<b>32</b>	<b>21</b>	<b>5</b>	<b>3.094</b>	<b>589</b>	<b>7</b>
5 a 14 años	7.474	22	7.448	7	3	0	1	240	27	4
15 a 19 años	4.257	11	4.245	3	0	1	0	378	24	1
20 a 24 años	3.800	4	3.792	4	4	3	0	500	56	0
25 a 29 años	2.815	5	2.809	6	2	1	0	380	42	0
30 a 39 años	5.835	7	5.819	13	9	3	1	611	98	2
40 a 49 años	6.208	10	6.196	11	2	3	2	387	89	0
50 años o más	11.909	31	11.878	4	12	10	1	598	253	0
<b>Kawésqar</b>	<b>1.665</b>	<b>2</b>	<b>1.658</b>	<b>12</b>	<b>1</b>	<b>3</b>	<b>4</b>	<b>268</b>	<b>100</b>	<b>4</b>
5 a 14 años	263	0	263	2	0	0	0	17	8	0
15 a 19 años	140	0	139	0	0	1	0	20	5	1
20 a 24 años	154	1	153	0	1	0	1	44	10	0
25 a 29 años	263	0	263	2	0	0	0	17	8	0
30 a 39 años	297	0	295	4	0	0	3	71	29	1
40 a 49 años	270	0	270	3	0	1	0	42	20	0
50 años o más	421	1	418	1	0	0	0	43	22	2
<b>Yagán o Yámana</b>	<b>1.176</b>	<b>3</b>	<b>1.172</b>	<b>10</b>	<b>1</b>	<b>5</b>	<b>2</b>	<b>199</b>	<b>57</b>	<b>1</b>
5 a 14 años	155	1	153	0	0	0	0	10	1	1
15 a 19 años	86	0	86	0	0	0	2	16	4	0
20 a 24 años	94	0	94	0	0	2	0	27	8	0
25 a 29 años	109	0	109	1	0	2	0	30	2	0
30 a 39 años	182	1	181	4	1	0	0	45	11	0
40 a 49 años	178	0	178	0	0	1	0	23	10	0
50 años o más	372	1	371	5	0	0	0	48	21	0
<b>Otro</b>	<b>77.458</b>	<b>211</b>	<b>76.978</b>	<b>4.447</b>	<b>118</b>	<b>510</b>	<b>19</b>	<b>6.301</b>	<b>2.682</b>	<b>14</b>
5 a 14 años	13.201	64	13.093	786	3	23	1	453	174	5
15 a 19 años	7.332	24	7.292	452	6	36	5	832	173	2
20 a 24 años	7.114	23	7.060	450	12	59	2	973	269	4
25 a 29 años	6.433	16	6.387	429	12	77	0	851	304	0
30 a 39 años	12.589	26	12.520	787	31	133	2	1.308	584	1
40 a 49 años	11.806	16	11.759	604	20	86	2	802	417	1
50 años o más	18.983	42	18.867	939	34	96	7	1.082	761	1

(\*) La columna de Población Total es menor o igual a la suma de los totales por idioma, debido a que una persona puede hablar más de un idioma.

**CUADRO 5.7: POBLACIÓN DE 5 AÑOS O MÁS, POR IDIOMA EN QUE PUEDE TENER UNA CONVERSACIÓN, SEGÚN SEXO, GRUPO ÉTNICO Y GRUPO DE EDAD**

SEXO, GRUPO ÉTNICO Y GRUPOS DE EDAD	POBLACIÓN TOTAL (*)	IDIOMA								
		No puede hablar	Español	Mapudungún	Aymara	Quechua	Rapa Nui	Inglés	Otro	No responde
<b>Ignorado</b>	<b>41.764</b>	<b>99</b>	<b>41.526</b>	<b>838</b>	<b>136</b>	<b>106</b>	<b>25</b>	<b>3.104</b>	<b>670</b>	<b>54</b>
5 a 14 años	8.029	28	7.965	100	15	6	8	260	34	20
15 a 19 años	4.310	7	4.289	67	4	6	1	450	36	7
20 a 24 años	3.989	14	3.968	74	17	12	2	516	74	3
25 a 29 años	3.225	5	3.211	61	20	18	7	425	60	4
30 a 39 años	5.831	10	5.804	117	31	23	2	572	109	7
40 a 49 años	5.606	6	5.577	153	14	15	2	339	99	8
50 años o más	10.774	29	10.712	266	35	26	3	542	258	5
<b>No pertenece a una etnia</b>	<b>13.715.082</b>	<b>36.574</b>	<b>13.644.851</b>	<b>8.759</b>	<b>1.910</b>	<b>2.627</b>	<b>1.449</b>	<b>1.464.673</b>	<b>332.003</b>	<b>25.557</b>
5 a 14 años	2.097.963	8.846	2.081.546	866	164	55	94	106.067	18.256	6.980
15 a 19 años	1.210.001	2.986	1.204.245	478	87	79	120	175.950	17.966	2.202
20 a 24 años	1.296.459	3.160	1.290.196	657	174	236	183	232.960	29.638	2.106
25 a 29 años	1.091.873	2.455	1.086.507	630	258	356	175	202.629	31.854	1.879
30 a 39 años	2.078.971	4.511	2.068.999	1.365	455	756	344	302.410	60.446	3.865
40 a 49 años	2.065.380	4.115	2.056.577	1.445	286	520	228	186.104	52.220	3.474
50 años o más	3.874.435	10.501	3.856.781	3.318	486	625	305	258.553	121.623	5.051
<b>Hombres</b>	<b>7.488.493</b>	<b>22.001</b>	<b>7.446.867</b>	<b>67.200</b>	<b>7.740</b>	<b>3.327</b>	<b>2.606</b>	<b>854.676</b>	<b>181.181</b>	<b>14.405</b>
5 a 14 años	1.215.802	5.858	1.206.178	5.010	500	100	312	55.497	9.148	3.366
15 a 19 años	698.024	2.008	694.447	3.473	286	122	260	94.332	8.922	1.214
20 a 24 años	734.202	2.048	730.379	3.936	618	345	312	132.132	15.974	1.175
25 a 29 años	606.731	1.564	603.466	4.160	889	485	284	119.503	17.864	1.071
30 a 39 años	1.140.888	2.791	1.134.758	10.418	1.708	867	482	183.959	34.354	2.286
40 a 49 años	1.118.606	2.435	1.113.214	12.195	1.259	624	374	113.951	29.458	2.192
50 años o más	1.974.240	5.297	1.964.425	28.008	2.480	784	582	155.302	65.461	3.101
<b>Mapuche</b>	<b>675.168</b>	<b>1.934</b>	<b>672.642</b>	<b>59.243</b>	<b>108</b>	<b>99</b>	<b>101</b>	<b>48.090</b>	<b>9.156</b>	<b>42</b>
5 a 14 años	116.135	535	115.547	4.184	10	5	4	3.538	278	9
15 a 19 años	65.523	211	65.272	2.947	8	3	6	6.290	430	5
20 a 24 años	63.788	170	63.556	3.340	3	8	14	8.183	881	4
25 a 29 años	52.348	143	52.168	3.562	7	7	15	7.012	1.028	2
30 a 39 años	102.514	254	102.143	9.095	15	22	20	10.130	1.861	14
40 a 49 años	102.872	187	102.591	10.877	25	19	12	5.750	1.518	5
50 años o más	171.988	434	171.365	25.238	40	35	30	7.187	3.160	3
<b>Aymara</b>	<b>49.613</b>	<b>159</b>	<b>49.371</b>	<b>64</b>	<b>6.341</b>	<b>365</b>	<b>13</b>	<b>3.603</b>	<b>649</b>	<b>5</b>
5 a 14 años	10.525	58	10.461	7	363	9	0	264	25	4
15 a 19 años	5.309	24	5.274	5	225	4	1	489	31	1
20 a 24 años	5.007	15	4.985	2	482	30	2	635	78	0
25 a 29 años	4.175	11	4.160	3	741	51	1	486	73	0
30 a 39 años	7.539	22	7.505	12	1.393	86	2	762	124	0
40 a 49 años	6.498	11	6.481	15	1.048	71	2	410	103	0
50 años o más	10.560	18	10.505	20	2.089	114	5	557	215	0
<b>Rapa Nui</b>	<b>3.554</b>	<b>4</b>	<b>3.529</b>	<b>7</b>	<b>4</b>	<b>2</b>	<b>1.669</b>	<b>730</b>	<b>359</b>	<b>2</b>
5 a 14 años	729	1	726	0	0	0	252	50	23	0
15 a 19 años	394	1	392	1	1	0	181	79	23	0
20 a 24 años	387	0	385	0	0	0	192	95	34	1
25 a 29 años	309	0	308	2	1	0	162	108	49	0
30 a 39 años	555	0	554	2	1	0	278	165	68	0
40 a 49 años	478	1	473	1	0	1	229	97	62	1
50 años o más	702	1	691	1	1	1	375	136	100	0

(\*) La columna de Población Total es menor o igual a la suma de los totales por idioma, debido a que una persona puede hablar más de un idioma.

CONTINUA ▶



**CUADRO 5.7: POBLACIÓN DE 5 AÑOS O MÁS, POR IDIOMA EN QUE PUEDE TENER UNA CONVERSACIÓN, SEGÚN SEXO, GRUPO ÉTNICO Y GRUPO DE EDAD**

SEXO, GRUPO ÉTNICO Y GRUPOS DE EDAD	POBLACIÓN TOTAL (*)	IDIOMA								
		No puede hablar	Español	Mapudungún	Aymara	Quechua	Rapa Nui	Inglés	Otro	No responde
<b>Likan Antai</b>	<b>2.715</b>	<b>6</b>	<b>2.705</b>	<b>3</b>	<b>9</b>	<b>13</b>	<b>3</b>	<b>254</b>	<b>60</b>	<b>1</b>
5 a 14 años	489	4	484	1	0	0	0	15	6	1
15 a 19 años	232	1	231	0	0	0	0	27	3	0
20 a 24 años	278	0	277	0	2	4	0	47	5	0
25 a 29 años	225	0	225	0	0	0	1	36	6	0
30 a 39 años	436	0	435	0	4	3	1	54	16	0
40 a 49 años	362	0	361	1	1	1	1	47	8	0
50 años o más	693	1	692	1	2	5	0	28	16	0
<b>Quechua</b>	<b>5.845</b>	<b>21</b>	<b>5.789</b>	<b>7</b>	<b>102</b>	<b>1.396</b>	<b>0</b>	<b>399</b>	<b>132</b>	<b>1</b>
5 a 14 años	1.032	6	1.023	0	4	53	0	31	6	0
15 a 19 años	532	1	526	0	6	65	0	45	5	0
20 a 24 años	644	1	643	0	16	170	0	55	18	0
25 a 29 años	635	2	630	0	8	235	0	51	17	0
30 a 39 años	1.114	3	1.101	3	29	361	0	96	25	1
40 a 49 años	835	2	830	2	19	244	0	51	27	0
50 años o más	1.053	6	1.036	2	20	268	0	70	34	0
<b>Colla</b>	<b>6.359</b>	<b>12</b>	<b>6.343</b>	<b>13</b>	<b>10</b>	<b>21</b>	<b>0</b>	<b>457</b>	<b>88</b>	<b>0</b>
5 a 14 años	1.214	4	1.210	3	0	0	0	32	4	0
15 a 19 años	640	0	639	0	0	0	0	46	1	0
20 a 24 años	603	1	602	3	0	1	0	74	6	0
25 a 29 años	482	0	482	2	3	3	0	55	11	0
30 a 39 años	917	3	914	3	3	3	0	105	20	0
40 a 49 años	890	2	886	0	3	8	0	54	20	0
50 años o más	1.613	2	1.610	2	1	6	0	91	26	0
<b>Diaguita</b>	<b>20.563</b>	<b>51</b>	<b>20.501</b>	<b>21</b>	<b>20</b>	<b>13</b>	<b>2</b>	<b>1.674</b>	<b>305</b>	<b>3</b>
5 a 14 años	3.789	14	3.774	4	1	0	0	129	13	1
15 a 19 años	2.101	5	2.097	1	0	1	0	185	12	0
20 a 24 años	1.880	2	1.876	1	2	2	0	258	29	0
25 a 29 años	1.381	3	1.377	4	1	1	0	216	24	0
30 a 39 años	2.752	5	2.739	8	4	1	0	353	49	2
40 a 49 años	3.004	8	2.996	1	2	0	2	204	47	0
50 años o más	5.656	14	5.642	2	10	8	0	329	131	0
<b>Kawésqar</b>	<b>889</b>	<b>2</b>	<b>883</b>	<b>9</b>	<b>0</b>	<b>2</b>	<b>3</b>	<b>165</b>	<b>53</b>	<b>3</b>
5 a 14 años	146	0	146	1	0	0	0	7	5	0
15 a 19 años	71	0	70	0	0	1	0	9	2	1
20 a 24 años	85	1	84	0	0	0	0	31	5	0
25 a 29 años	146	0	146	1	0	0	0	7	5	0
30 a 39 años	165	0	163	3	0	0	3	47	17	1
40 a 49 años	149	0	149	3	0	1	0	26	9	0
50 años o más	201	1	199	1	0	0	0	26	12	1
<b>Yagán o Yámana</b>	<b>616</b>	<b>1</b>	<b>614</b>	<b>5</b>	<b>1</b>	<b>3</b>	<b>1</b>	<b>111</b>	<b>33</b>	<b>1</b>
5 a 14 años	81	1	79	0	0	0	0	7	1	1
15 a 19 años	47	0	47	0	0	0	1	8	2	0
20 a 24 años	51	0	51	0	0	2	0	19	6	0
25 a 29 años	59	0	59	1	0	0	0	13	1	0
30 a 39 años	102	0	102	0	1	0	0	26	6	0
40 a 49 años	98	0	98	0	0	1	0	13	6	0
50 años o más	178	0	178	4	0	0	0	25	11	0

(\*) La columna de Población Total es menor o igual a la suma de los totales por idioma, debido a que una persona puede hablar más de un idioma.

**CUADRO 5.7: POBLACIÓN DE 5 AÑOS O MÁS, POR IDIOMA EN QUE PUEDE TENER UNA CONVERSACIÓN, SEGÚN SEXO, GRUPO ÉTNICO Y GRUPO DE EDAD**

SEXO, GRUPO ÉTNICO Y GRUPOS DE EDAD	POBLACIÓN TOTAL (*)	IDIOMA								
		No puede hablar	Español	Mapudungún	Aymara	Quechua	Rapa Nui	Inglés	Otro	No responde
<b>Otro</b>	<b>38.414</b>	<b>116</b>	<b>38.179</b>	<b>2.300</b>	<b>63</b>	<b>250</b>	<b>13</b>	<b>3.453</b>	<b>1.449</b>	<b>7</b>
5 a 14 años	6.615	32	6.566	365	2	10	1	208	83	0
15 a 19 años	3.812	11	3.795	230	4	18	5	424	80	2
20 a 24 años	3.666	13	3.635	243	6	29	2	523	146	3
25 a 29 años	3.153	10	3.130	223	4	31	0	502	170	0
30 a 39 años	6.254	18	6.214	418	18	68	1	714	321	0
40 a 49 años	5.814	8	5.794	326	11	51	2	448	233	1
50 años o más	9.100	24	9.045	495	18	43	2	634	416	1
<b>Ignorado</b>	<b>20.392</b>	<b>57</b>	<b>20.256</b>	<b>420</b>	<b>61</b>	<b>47</b>	<b>12</b>	<b>1.632</b>	<b>319</b>	<b>40</b>
5 a 14 años	4.046	16	4.009	45	7	2	4	136	20	10
15 a 19 años	2.233	5	2.217	39	3	4	1	220	18	7
20 a 24 años	2.040	8	2.026	37	9	6	0	255	41	3
25 a 29 años	1.652	4	1.644	39	7	4	4	233	32	3
30 a 39 años	2.922	6	2.908	70	14	12	1	322	51	4
40 a 49 años	2.691	2	2.678	71	6	8	1	187	54	8
50 años o más	4.808	16	4.774	119	15	11	1	279	103	5
<b>No pertenece a una etnia</b>	<b>6.664.365</b>	<b>19.638</b>	<b>6.626.055</b>	<b>5.108</b>	<b>1.021</b>	<b>1.116</b>	<b>789</b>	<b>794.108</b>	<b>168.578</b>	<b>14.300</b>
5 a 14 años	1.071.001	5.187	1.062.153	400	113	21	51	51.080	8.684	3.340
15 a 19 años	617.130	1.749	613.887	250	39	26	65	86.510	8.315	1.198
20 a 24 años	655.773	1.837	652.259	310	98	93	102	121.957	14.725	1.164
25 a 29 años	542.240	1.391	539.211	323	117	153	101	110.772	16.450	1.066
30 a 39 años	1.015.618	2.480	1.009.980	804	226	311	176	171.185	31.796	2.264
40 a 49 años	994.915	2.214	989.877	898	144	219	125	106.664	27.371	2.177
50 años o más	1.767.688	4.780	1.758.688	2.123	284	293	169	145.940	61.237	3.091
<b>Mujeres</b>	<b>7.941.266</b>	<b>18.948</b>	<b>7.906.251</b>	<b>62.067</b>	<b>8.801</b>	<b>4.101</b>	<b>2.328</b>	<b>726.193</b>	<b>175.674</b>	<b>11.326</b>
5 a 14 años	1.168.077	4.174	1.159.864	5.155	483	99	260	59.983	10.117	3.673
15 a 19 años	672.290	1.432	669.517	3.329	374	146	218	98.141	10.359	1.007
20 a 24 años	720.103	1.491	717.094	3.739	799	390	283	120.981	16.111	944
25 a 29 años	617.486	1.188	614.941	3.587	1.046	581	230	99.168	16.541	817
30 a 39 años	1.199.213	2.273	1.194.476	9.104	1.944	1.162	481	141.456	30.876	1.611
40 a 49 años	1.208.207	2.130	1.204.080	10.686	1.468	818	360	85.415	26.707	1.302
50 años o más	2.355.890	6.260	2.346.279	26.467	2.687	905	496	121.049	64.963	1.972
<b>Mapuche</b>	<b>731.973</b>	<b>1.650</b>	<b>729.654</b>	<b>55.745</b>	<b>69</b>	<b>68</b>	<b>74</b>	<b>44.438</b>	<b>9.080</b>	<b>35</b>
5 a 14 años	113.014	406	112.537	4.203	5	0	4	4.046	360	12
15 a 19 años	64.421	159	64.217	2.847	4	3	6	7.077	496	1
20 a 24 años	64.527	130	64.336	3.132	9	4	9	8.090	880	1
25 a 29 años	54.930	106	54.779	3.039	9	4	12	5.887	816	2
30 a 39 años	110.808	212	110.508	8.105	10	18	15	7.999	1.574	5
40 a 49 años	114.626	197	114.349	9.758	14	16	9	4.656	1.370	5
50 años o más	209.647	440	208.928	24.661	18	23	19	6.683	3.584	9
<b>Aymara</b>	<b>54.923</b>	<b>137</b>	<b>54.652</b>	<b>44</b>	<b>7.593</b>	<b>366</b>	<b>3</b>	<b>3.375</b>	<b>622</b>	<b>4</b>
5 a 14 años	10.291	47	10.238	4	414	6	0	323	31	0
15 a 19 años	5.347	12	5.331	2	315	11	1	522	50	1
20 a 24 años	5.563	15	5.539	5	687	28	1	624	69	0
25 a 29 años	4.794	5	4.781	7	860	45	0	458	65	1
30 a 39 años	8.990	10	8.956	9	1.639	96	0	666	119	0
40 a 49 años	7.730	11	7.706	5	1.275	75	0	334	79	0
50 años o más	12.208	37	12.101	12	2.403	105	1	448	209	2

(\*) La columna de Población Total es menor o igual a la suma de los totales por idioma, debido a que una persona puede hablar más de un idioma.

CONTINUA ►



**CUADRO 5.7: POBLACIÓN DE 5 AÑOS O MÁS, POR IDIOMA EN QUE PUEDE TENER UNA CONVERSACIÓN, SEGÚN SEXO, GRUPO ÉTNICO Y GRUPO DE EDAD**

SEXO, GRUPO ÉTNICO Y GRUPOS DE EDAD	POBLACIÓN TOTAL (*)	IDIOMA								
		No puede hablar	Español	Mapudungún	Aymara	Quechua	Rapa Nui	Inglés	Otro	No responde
<b>Rapa Nui</b>	<b>4.194</b>	<b>7</b>	<b>4.181</b>	<b>13</b>	<b>3</b>	<b>2</b>	<b>1.564</b>	<b>884</b>	<b>425</b>	<b>0</b>
5 a 14 años	770	2	768	0	0	0	207	60	19	0
15 a 19 años	397	1	396	0	0	0	154	91	23	0
20 a 24 años	422	1	421	6	0	1	188	135	43	0
25 a 29 años	315	2	312	1	0	0	141	107	53	0
30 a 39 años	672	0	671	0	1	1	295	193	107	0
40 a 49 años	616	0	616	4	1	0	247	142	80	0
50 años o más	1.002	1	997	2	1	0	332	156	100	0
<b>Likan Antai</b>	<b>2.849</b>	<b>15</b>	<b>2.819</b>	<b>3</b>	<b>8</b>	<b>10</b>	<b>2</b>	<b>218</b>	<b>36</b>	<b>0</b>
5 a 14 años	514	1	510	0	0	0	1	21	2	0
15 a 19 años	237	0	237	0	1	1	0	45	2	0
20 a 24 años	234	3	229	0	2	1	1	25	2	0
25 a 29 años	240	0	239	1	2	0	0	24	4	0
30 a 39 años	467	2	458	1	0	1	0	55	12	0
40 a 49 años	393	5	387	1	2	1	0	33	10	0
50 años o más	764	4	759	0	1	6	0	15	4	0
<b>Quechua</b>	<b>6.891</b>	<b>12</b>	<b>6.840</b>	<b>6</b>	<b>89</b>	<b>1.800</b>	<b>0</b>	<b>385</b>	<b>90</b>	<b>4</b>
5 a 14 años	970	3	962	1	2	42	0	24	5	3
15 a 19 años	522	1	519	0	2	57	0	57	5	0
20 a 24 años	654	0	650	1	8	176	0	60	7	0
25 a 29 años	705	2	696	1	12	264	0	53	11	0
30 a 39 años	1.456	2	1.444	2	28	514	0	84	20	1
40 a 49 años	1.146	1	1.139	1	14	378	0	47	21	0
50 años o más	1.438	3	1.430	0	23	369	0	60	21	0
<b>Colla</b>	<b>6.232</b>	<b>13</b>	<b>6.221</b>	<b>5</b>	<b>7</b>	<b>14</b>	<b>1</b>	<b>397</b>	<b>57</b>	<b>0</b>
5 a 14 años	1.111	4	1.108	1	0	0	0	29	6	0
15 a 19 años	634	1	634	0	1	1	1	59	4	0
20 a 24 años	588	1	587	1	0	0	0	70	7	0
25 a 29 años	484	0	484	0	0	2	0	48	4	0
30 a 39 años	928	1	927	0	2	9	0	89	7	0
40 a 49 años	919	1	918	0	3	2	0	48	12	0
50 años o más	1.568	5	1.563	3	1	0	0	54	17	0
<b>Diaguíta</b>	<b>21.735</b>	<b>39</b>	<b>21.686</b>	<b>27</b>	<b>12</b>	<b>8</b>	<b>3</b>	<b>1.420</b>	<b>284</b>	<b>4</b>
5 a 14 años	3.685	8	3.674	3	2	0	1	111	14	3
15 a 19 años	2.156	6	2.148	2	0	0	0	193	12	1
20 a 24 años	1.920	2	1.916	3	2	1	0	242	27	0
25 a 29 años	1.434	2	1.432	2	1	0	0	164	18	0
30 a 39 años	3.083	2	3.080	5	5	2	1	258	49	0
40 a 49 años	3.204	2	3.200	10	0	3	0	183	42	0
50 años o más	6.253	17	6.236	2	2	2	1	269	122	0
<b>Kawésqar</b>	<b>776</b>	<b>0</b>	<b>775</b>	<b>3</b>	<b>1</b>	<b>1</b>	<b>1</b>	<b>103</b>	<b>47</b>	<b>1</b>
5 a 14 años	117	0	117	1	0	0	0	10	3	0
15 a 19 años	69	0	69	0	0	0	0	11	3	0
20 a 24 años	69	0	69	0	1	0	1	13	5	0
25 a 29 años	117	0	117	1	0	0	0	10	3	0
30 a 39 años	132	0	132	1	0	0	0	24	12	0
40 a 49 años	121	0	121	0	0	0	0	16	11	0
50 años o más	220	0	219	0	0	0	0	17	10	1

(\*) La columna de Población Total es menor o igual a la suma de los totales por idioma, debido a que una persona puede hablar más de un idioma.

**CUADRO 5.7: POBLACIÓN DE 5 AÑOS O MÁS, POR IDIOMA EN QUE PUEDE TENER UNA CONVERSACIÓN, SEGÚN SEXO, GRUPO ÉTNICO Y GRUPO DE EDAD**

SEXO, GRUPO ÉTNICO Y GRUPOS DE EDAD	POBLACIÓN TOTAL (*)	IDIOMA								
		No puede hablar	Español	Mapudungún	Aymara	Quechua	Rapa Nui	Inglés	Otro	No responde
<b>Yagán o Yámana</b>	<b>560</b>	<b>2</b>	<b>558</b>	<b>5</b>	<b>0</b>	<b>2</b>	<b>1</b>	<b>88</b>	<b>24</b>	<b>0</b>
5 a 14 años	74	0	74	0	0	0	0	3	0	0
15 a 19 años	39	0	39	0	0	0	1	8	2	0
20 a 24 años	43	0	43	0	0	0	0	8	2	0
25 a 29 años	50	0	50	0	0	2	0	17	1	0
30 a 39 años	80	1	79	4	0	0	0	19	5	0
40 a 49 años	80	0	80	0	0	0	0	10	4	0
50 años o más	194	1	193	1	0	0	0	23	10	0
<b>Otro</b>	<b>39.044</b>	<b>95</b>	<b>38.799</b>	<b>2.147</b>	<b>55</b>	<b>260</b>	<b>6</b>	<b>2.848</b>	<b>1.233</b>	<b>7</b>
5 a 14 años	6.586	32	6.527	421	1	13	0	245	91	5
15 a 19 años	3.520	13	3.497	222	2	18	0	408	93	0
20 a 24 años	3.448	10	3.425	207	6	30	0	450	123	1
25 a 29 años	3.280	6	3.257	206	8	46	0	349	134	0
30 a 39 años	6.335	8	6.306	369	13	65	1	594	263	1
40 a 49 años	5.992	8	5.965	278	9	35	0	354	184	0
50 años o más	9.883	18	9.822	444	16	53	5	448	345	0
<b>Ignorado</b>	<b>21.372</b>	<b>42</b>	<b>21.270</b>	<b>418</b>	<b>75</b>	<b>59</b>	<b>13</b>	<b>1.472</b>	<b>351</b>	<b>14</b>
5 a 14 años	3.983	12	3.956	55	8	4	4	124	14	10
15 a 19 años	2.077	2	2.072	28	1	2	0	230	18	0
20 a 24 años	1.949	6	1.942	37	8	6	2	261	33	0
25 a 29 años	1.573	1	1.567	22	13	14	3	192	28	1
30 a 39 años	2.909	4	2.896	47	17	11	1	250	58	3
40 a 49 años	2.915	4	2.899	82	8	7	1	152	45	0
50 años o más	5.966	13	5.938	147	20	15	2	263	155	0
<b>No pertenece a una etnia</b>	<b>7.050.717</b>	<b>16.936</b>	<b>7.018.796</b>	<b>3.651</b>	<b>889</b>	<b>1.511</b>	<b>660</b>	<b>670.565</b>	<b>163.425</b>	<b>11.257</b>
5 a 14 años	1.026.962	3.659	1.019.393	466	51	34	43	54.987	9.572	3.640
15 a 19 años	592.871	1.237	590.358	228	48	53	55	89.440	9.651	1.004
20 a 24 años	640.686	1.323	637.937	347	76	143	81	111.003	14.913	942
25 a 29 años	549.633	1.064	547.296	307	141	203	74	91.857	15.404	813
30 a 39 años	1.063.353	2.031	1.059.019	561	229	445	168	131.225	28.650	1.601
40 a 49 años	1.070.465	1.901	1.066.700	547	142	301	103	79.440	24.849	1.297
50 años o más	2.106.747	5.721	2.098.093	1.195	202	332	136	112.613	60.386	1.960

(\*) La columna de Población Total es menor o igual a la suma de los totales por idioma, debido a que una persona puede hablar más de un idioma.



**CUADRO 6.1: POBLACIÓN DE 15 AÑOS O MÁS, POR RELIGIÓN, SEGÚN REGIÓN, SEXO Y GRUPO DE EDAD**

REGIÓN, SEXO Y GRUPO DE EDAD	Población de 15 años o más	RELIGIÓN														
		Católica	Evangélica o Protestante	Judía	Musulmana	Mormón	Ortodoxa	Budista	Fe Bahá'í	Testigo de Jehová	Espiritualidad Indígena	Otra religión o credo	Ninguna	Ignorado		
<b>TOTAL PAÍS</b>																
<b>Ambos sexos</b>	<b>13.045.880</b>	<b>8.695.226</b>	<b>2.145.092</b>	<b>16.284</b>	<b>3.288</b>	<b>101.456</b>	<b>5.734</b>	<b>11.893</b>	<b>1.555</b>	<b>128.338</b>	<b>14.570</b>	<b>289.336</b>	<b>1.494.771</b>	<b>138.337</b>		
15 a 29 años	4.048.836	2.485.807	684.132	4.136	984	36.825	1.540	3.681	470	32.164	4.450	99.289	636.860	58.498		
30 a 44 años	3.504.758	2.289.274	595.900	4.139	1.298	27.927	1.728	4.075	373	33.517	4.480	81.622	425.684	34.741		
45 a 59 años	3.082.974	2.127.510	517.606	3.924	659	22.212	1.293	2.787	437	34.936	3.058	67.098	275.578	25.876		
60 a 74 años	1.689.646	1.240.209	252.371	2.629	250	10.566	738	1.087	219	19.573	1.772	30.784	117.705	11.743		
75 años o más	719.666	552.426	95.083	1.456	97	3.926	435	263	56	8.148	810	10.543	38.944	7.479		
<b>Hombres</b>	<b>6.272.691</b>	<b>4.061.418</b>	<b>946.850</b>	<b>8.081</b>	<b>2.020</b>	<b>44.959</b>	<b>2.841</b>	<b>5.851</b>	<b>725</b>	<b>47.539</b>	<b>7.460</b>	<b>144.483</b>	<b>917.970</b>	<b>82.494</b>		
15 a 29 años	2.038.957	1.211.910	321.415	2.158	541	18.259	748	2.065	244	14.403	2.364	52.437	376.837	35.576		
30 a 44 años	1.701.431	1.078.513	263.408	2.107	833	12.301	814	1.995	177	12.685	2.307	41.226	264.107	20.958		
45 a 59 años	1.472.578	1.000.663	223.926	1.910	426	8.969	667	1.216	184	12.254	1.550	31.509	173.590	15.714		
60 a 74 años	775.688	560.676	102.274	1.302	156	4.004	398	473	100	6.059	873	14.524	77.921	6.928		
75 años o más	284.037	209.656	35.827	604	64	1.426	214	102	20	2.138	366	4.787	25.515	3.318		
<b>Mujeres</b>	<b>6.773.189</b>	<b>4.633.808</b>	<b>1.198.242</b>	<b>8.203</b>	<b>1.268</b>	<b>56.497</b>	<b>2.893</b>	<b>6.042</b>	<b>830</b>	<b>80.799</b>	<b>7.110</b>	<b>144.853</b>	<b>576.801</b>	<b>55.843</b>		
15 a 29 años	2.009.879	1.273.897	362.717	1.978	443	18.566	792	1.616	226	17.761	2.086	46.852	260.023	22.922		
30 a 44 años	1.803.327	1.210.761	332.492	2.032	465	15.626	914	2.080	196	20.832	2.173	40.396	161.577	13.783		
45 a 59 años	1.610.396	1.126.847	293.680	2.014	233	13.243	626	1.571	253	22.682	1.508	35.589	101.988	10.162		
60 a 74 años	913.958	679.533	150.097	1.327	94	6.562	340	614	119	13.514	899	16.260	39.784	4.815		
75 años o más	435.629	342.770	59.256	852	33	2.500	221	161	36	6.010	444	5.756	13.429	4.161		
<b>ARICA Y PARINACOTA</b>																
<b>Ambos sexos</b>	<b>163.726</b>	<b>108.834</b>	<b>22.228</b>	<b>61</b>	<b>56</b>	<b>2.491</b>	<b>17</b>	<b>112</b>	<b>20</b>	<b>3.792</b>	<b>183</b>	<b>5.134</b>	<b>19.579</b>	<b>1.219</b>		
15 a 29 años	53.442	33.234	7.749	16	18	932	6	37	2	933	56	1.766	8.152	541		
30 a 44 años	275	28.921	6.073	13	25	678	5	34	7	994	50	1.416	5.645	308		
45 a 59 años	36.250	24.895	4.892	17	7	529	4	24	6	965	50	1.166	3.485	210		
60 a 74 años	21.650	15.602	2.598	10	1	252	1	14	4	670	22	609	1.769	98		
75 años o más	8.215	6.182	916	5	5	100	1	3	1	230	5	177	528	62		
<b>Hombres</b>	<b>79.802</b>	<b>51.785</b>	<b>10.044</b>	<b>30</b>	<b>38</b>	<b>1.162</b>	<b>8</b>	<b>55</b>	<b>9</b>	<b>1.407</b>	<b>90</b>	<b>2.451</b>	<b>12.048</b>	<b>675</b>		
15 a 29 años	27.690	16.776	3.884	8	10	496	3	22	2	412	27	909	4.826	315		
30 a 44 años	21.432	13.674	2.723	6	17	317	0	15	2	384	23	669	3.436	166		
45 a 59 años	17.150	11.594	2.106	8	5	206	3	12	2	341	26	521	2.216	110		
60 a 74 años	10.136	7.272	989	4	1	103	1	5	2	214	13	286	1.194	52		
75 años o más	3.394	2.469	342	4	5	40	1	1	1	56	1	66	376	32		

**CUADRO 6.1: POBLACIÓN DE 15 AÑOS O MÁS, POR RELIGIÓN, SEGÚN REGIÓN, SEXO Y GRUPO DE EDAD**

REGIÓN, SEXO Y GRUPO DE EDAD	Población de 15 años o más	RELIGIÓN												
		Católica	Evangélica o Protestante	Judía	Musulmana	Mormón	Ortodoxa	Budista	Fe Bahá'í	Testigo de Jehová	Espiritualidad Indígena	Otra religión o credo	Ninguna	Ignorado
<b>Mujeres</b>	<b>83.924</b>	<b>57.049</b>	<b>12.184</b>	<b>31</b>	<b>18</b>	<b>1.329</b>	<b>9</b>	<b>57</b>	<b>11</b>	<b>2.385</b>	<b>93</b>	<b>2.683</b>	<b>7.631</b>	<b>544</b>
15 a 29 años	25.752	16.458	3.865	8	8	436	3	15	0	521	29	857	3.326	226
30 a 44 años	22.737	15.247	3.350	7	8	361	5	19	5	610	27	747	2.209	142
45 a 59 años	19.100	13.301	2.786	9	2	323	1	12	4	624	24	645	1.269	100
60 a 74 años	11.514	8.330	1.609	6	0	149	0	9	2	456	9	323	575	46
75 años o más	4.821	3.713	574	1	0	60	0	2	0	174	4	111	152	30
<b>TARAPACÁ</b>														
<b>Ambos sexos</b>	<b>224.782</b>	<b>152.735</b>	<b>29.868</b>	<b>84</b>	<b>488</b>	<b>2.216</b>	<b>43</b>	<b>425</b>	<b>22</b>	<b>2.883</b>	<b>505</b>	<b>7.362</b>	<b>25.450</b>	<b>2.701</b>
15 a 29 años	76.532	48.756	11.141	13	162	847	11	116	6	759	163	2.518	10.997	1.043
30 a 44 años	66.949	44.772	8.977	32	246	675	17	148	10	845	169	2.317	7.911	830
45 a 59 años	50.512	35.580	6.583	19	67	482	13	132	3	744	87	1.719	4.542	541
60 a 74 años	22.704	17.223	2.413	15	13	164	2	25	2	388	67	628	1.580	184
75 años o más	8.085	6.404	754	5	0	48	0	4	1	147	19	180	420	103
<b>Hombres</b>	<b>112.547</b>	<b>74.005</b>	<b>14.015</b>	<b>50</b>	<b>317</b>	<b>1.043</b>	<b>27</b>	<b>231</b>	<b>9</b>	<b>1.067</b>	<b>266</b>	<b>3.756</b>	<b>15.987</b>	<b>1.774</b>
15 a 29 años	39.392	24.245	5.574	9	86	425	8	58	4	321	81	1.321	6.597	663
30 a 44 años	33.704	21.691	4.235	21	169	331	11	87	3	321	94	1.192	4.978	571
45 a 59 años	25.170	17.357	2.951	11	54	209	7	70	2	257	42	855	2.988	367
60 a 74 años	11.069	8.262	984	8	8	63	1	13	0	128	37	310	1.129	126
75 años o más	3.212	2.450	271	1	0	15	0	3	0	40	12	78	295	47
<b>Mujeres</b>	<b>112.235</b>	<b>78.730</b>	<b>15.853</b>	<b>34</b>	<b>171</b>	<b>1.173</b>	<b>16</b>	<b>194</b>	<b>13</b>	<b>1.816</b>	<b>239</b>	<b>3.606</b>	<b>9.463</b>	<b>927</b>
15 a 29 años	37.140	24.511	5.567	4	76	422	3	58	2	438	82	1.197	4.400	380
30 a 44 años	33.245	23.081	4.742	11	77	344	6	61	7	524	75	1.125	2.933	259
45 a 59 años	25.342	18.223	3.632	8	13	273	6	62	1	487	45	864	1.554	174
60 a 74 años	11.635	8.961	1.429	7	5	101	1	12	2	260	30	318	451	58
75 años o más	4.873	3.954	483	4	0	33	0	1	1	107	7	102	125	56
<b>ANTOFAGASTA</b>														
<b>Ambos sexos</b>	<b>415.961</b>	<b>288.250</b>	<b>53.686</b>	<b>109</b>	<b>57</b>	<b>4.234</b>	<b>45</b>	<b>289</b>	<b>64</b>	<b>6.795</b>	<b>153</b>	<b>10.505</b>	<b>47.055</b>	<b>4.719</b>
15 a 29 años	140.694	92.184	18.799	30	20	1.677	16	99	13	1.836	42	3.836	19.972	2.170
30 a 44 años	121.694	84.005	15.692	42	27	1.202	14	105	25	1.862	60	3.186	14.275	1.199
45 a 59 años	94.022	66.898	12.406	19	8	860	10	60	17	1.821	43	2.347	8.706	827
60 a 74 años	43.699	32.862	5.097	16	1	372	1	20	5	885	7	874	3.199	360
75 años o más	15.852	12.301	1.692	2	1	123	4	5	4	391	1	262	903	163

**CUADRO 6.1: POBLACIÓN DE 15 AÑOS O MÁS, POR RELIGIÓN, SEGÚN REGIÓN, SEXO Y GRUPO DE EDAD**

REGIÓN, SEXO Y GRUPO DE EDAD	Población de 15 años o más	RELIGIÓN											Ignorado	
		Católica	Evangélica o Protestante	Judía	Musulmana	Mormón	Ortodoxa	Budista	Fe Bahá'í	Testigo de Jehová	Espiritualidad Indígena	Otra religión o credo		Ninguna
<b>Hombres</b>	<b>205.884</b>	<b>139.457</b>	<b>23.923</b>	<b>69</b>	<b>32</b>	<b>1.916</b>	<b>22</b>	<b>138</b>	<b>32</b>	<b>2.555</b>	<b>81</b>	<b>5.352</b>	<b>29.492</b>	<b>2.815</b>
15 a 29 años	72.527	46.300	9.191	17	10	837	7	59	7	835	22	2.000	11.910	1.332
30 a 44 años	60.669	40.892	6.963	27	16	538	6	42	12	717	30	1.660	9.068	698
45 a 59 años	46.325	32.619	5.288	13	5	352	5	26	8	652	27	1.150	5.685	495
60 a 74 años	20.364	15.130	1.943	11	1	142	1	10	3	266	2	434	2.206	215
75 años o más	5.999	4.516	538	1	0	47	3	1	2	85	0	108	623	75
<b>Mujeres</b>	<b>210.077</b>	<b>148.793</b>	<b>29.763</b>	<b>40</b>	<b>25</b>	<b>2.318</b>	<b>23</b>	<b>151</b>	<b>32</b>	<b>4.240</b>	<b>72</b>	<b>5.153</b>	<b>17.563</b>	<b>1.904</b>
15 a 29 años	68.167	45.884	9.608	13	10	840	9	40	6	1.001	20	1.836	8.062	838
30 a 44 años	61.025	43.113	8.729	15	11	664	8	63	13	1.145	30	1.526	5.207	501
45 a 59 años	47.697	34.279	7.118	6	3	508	5	34	9	1.169	16	1.197	3.021	332
60 a 74 años	23.335	17.732	3.154	5	0	230	0	10	2	619	5	440	993	145
75 años o más	9.853	7.785	1.154	1	1	76	1	4	2	306	1	154	280	88
<b>ATACAMA</b>														
<b>Ambos sexos</b>	<b>221.192</b>	<b>162.084</b>	<b>26.459</b>	<b>88</b>	<b>54</b>	<b>2.280</b>	<b>72</b>	<b>155</b>	<b>29</b>	<b>2.360</b>	<b>79</b>	<b>4.236</b>	<b>21.376</b>	<b>1.920</b>
15 a 29 años	70.134	48.797	8.719	17	9	835	20	51	8	626	33	1.406	8.703	910
30 a 44 años	62.094	44.909	7.569	28	23	636	19	64	11	663	24	1.252	6.450	446
45 a 59 años	52.700	39.612	6.475	20	15	491	24	29	7	640	18	1.011	4.025	333
60 a 74 años	25.851	20.354	2.701	15	4	212	7	9	2	305	3	430	1.652	157
75 años o más	10.413	8.412	995	8	3	106	2	2	1	126	1	137	546	74
<b>Hombres</b>	<b>110.979</b>	<b>79.285</b>	<b>12.163</b>	<b>53</b>	<b>38</b>	<b>1.023</b>	<b>51</b>	<b>97</b>	<b>15</b>	<b>880</b>	<b>50</b>	<b>2.169</b>	<b>13.954</b>	<b>1.201</b>
15 a 29 años	36.194	24.408	4.293	10	5	432	15	29	3	292	23	757	5.348	579
30 a 44 años	31.376	22.078	3.464	19	17	293	10	43	5	269	11	657	4.228	282
45 a 59 años	26.312	19.507	2.907	10	12	192	20	18	5	199	13	478	2.747	204
60 a 74 años	12.537	9.721	1.126	9	2	65	4	7	1	82	2	202	1.219	97
75 años o más	4.560	3.571	373	5	2	41	2	0	1	38	1	75	412	39
<b>Mujeres</b>	<b>110.213</b>	<b>82.799</b>	<b>14.296</b>	<b>35</b>	<b>16</b>	<b>1.257</b>	<b>21</b>	<b>58</b>	<b>14</b>	<b>1.480</b>	<b>29</b>	<b>2.067</b>	<b>7.422</b>	<b>719</b>
15 a 29 años	33.940	24.389	4.426	7	4	403	5	22	5	334	10	649	3.355	331
30 a 44 años	30.718	22.831	4.105	9	6	343	9	21	6	394	13	595	2.222	164
45 a 59 años	26.388	20.105	3.568	10	3	299	4	11	2	441	5	533	1.278	129
60 a 74 años	13.314	10.633	1.575	6	2	147	3	2	1	223	1	228	433	60
75 años o más	5.853	4.841	622	3	1	65	0	2	0	88	0	62	134	35



**CUADRO 6.1: POBLACIÓN DE 15 AÑOS O MÁS, POR RELIGIÓN, SEGÚN REGIÓN, SEXO Y GRUPO DE EDAD**

REGIÓN, SEXO Y GRUPO DE EDAD	Población de 15 años o más	RELIGIÓN										Ignorado		
		Católica	Evangélica o Protestante	Judía	Musulmana	Mormón	Ortodoxa	Budista	Fe Bahá'í	Testigo de Jehová	Espiritualidad Indígena		Otra religión o credo	Ninguna
<b>COQUIMBO</b>														
<b>Ambos sexos</b>	<b>547.442</b>	<b>429.519</b>	<b>44.163</b>	<b>173</b>	<b>125</b>	<b>3.859</b>	<b>99</b>	<b>407</b>	<b>66</b>	<b>6.466</b>	<b>232</b>	<b>12.742</b>	<b>45.206</b>	<b>4.385</b>
15 a 29 años	169.997	127.845	13.745	29	29	1.342	22	146	7	1.599	67	4.343	18.839	1.984
30 a 44 años	144.953	112.292	11.948	44	44	1.097	31	124	20	1.720	102	3.777	12.795	959
45 a 59 años	128.062	102.743	10.560	50	33	860	26	99	21	1.694	40	2.918	8.203	815
60 a 74 años	71.803	59.233	5.548	25	16	399	14	33	17	1.018	21	1.265	3.829	385
75 años o más	32.627	27.406	2.362	25	3	161	6	5	1	435	2	439	1.540	242
<b>Hombres</b>	<b>263.636</b>	<b>202.862</b>	<b>19.451</b>	<b>87</b>	<b>77</b>	<b>1.666</b>	<b>53</b>	<b>206</b>	<b>34</b>	<b>2.349</b>	<b>101</b>	<b>6.207</b>	<b>27.922</b>	<b>2.621</b>
15 a 29 años	85.224	62.456	6.581	14	14	650	11	84	2	727	34	2.269	11.182	1.200
30 a 44 años	69.759	52.965	5.263	25	29	493	16	65	11	602	46	1.817	7.847	580
45 a 59 años	61.481	48.838	4.595	25	21	348	9	38	11	576	17	1.338	5.178	487
60 a 74 años	33.369	27.265	2.186	15	11	122	12	15	9	308	4	583	2.611	228
75 años o más	13.803	11.338	826	8	2	53	5	4	1	136	0	200	1.104	126
<b>Mujeres</b>	<b>283.806</b>	<b>226.657</b>	<b>24.712</b>	<b>86</b>	<b>48</b>	<b>2.193</b>	<b>46</b>	<b>201</b>	<b>32</b>	<b>4.117</b>	<b>131</b>	<b>6.535</b>	<b>17.284</b>	<b>1.764</b>
15 a 29 años	84.773	65.389	7.164	15	15	692	11	62	5	872	33	2.074	7.657	784
30 a 44 años	75.194	59.327	6.685	19	15	604	15	59	9	1.118	56	1.960	4.948	379
45 a 59 años	66.581	53.905	5.965	25	12	512	17	61	10	1.118	23	1.580	3.025	328
60 a 74 años	38.434	31.968	3.362	10	5	277	2	18	8	710	17	682	1.218	157
75 años o más	18.824	16.068	1.536	17	1	108	1	1	0	299	2	239	436	116
<b>VALPARAÍSO</b>														
<b>Ambos sexos</b>	<b>1.381.518</b>	<b>1.001.262</b>	<b>145.750</b>	<b>1.022</b>	<b>311</b>	<b>13.334</b>	<b>489</b>	<b>1.333</b>	<b>167</b>	<b>16.666</b>	<b>808</b>	<b>34.866</b>	<b>152.251</b>	<b>13.259</b>
15 a 29 años	420.367	281.630	45.146	233	95	4.571	110	436	55	3.894	280	11.970	66.163	5.784
30 a 44 años	339.114	242.016	37.576	256	99	3.413	118	392	26	3.931	278	8.640	39.383	2.986
45 a 59 años	327.707	243.961	36.370	233	69	2.925	118	326	42	4.569	160	8.252	28.422	2.260
60 a 74 años	199.908	156.888	18.811	183	33	1.698	95	139	30	2.923	74	4.350	13.476	1.208
75 años o más	94.422	76.767	7.847	117	15	727	48	40	14	1.349	16	1.654	4.807	1.021
<b>Hombres</b>	<b>655.329</b>	<b>461.140</b>	<b>63.566</b>	<b>488</b>	<b>190</b>	<b>5.894</b>	<b>244</b>	<b>663</b>	<b>80</b>	<b>6.099</b>	<b>361</b>	<b>17.139</b>	<b>91.561</b>	<b>7.904</b>
15 a 29 años	212.434	137.475	21.534	115	56	2.247	53	250	31	1.744	125	6.358	38.878	3.568
30 a 44 años	162.604	112.546	16.576	118	59	1.498	54	189	11	1.543	134	4.268	23.768	1.840
45 a 59 años	153.206	112.379	15.466	112	43	1.211	56	138	19	1.575	64	3.715	17.067	1.361
60 a 74 años	90.404	69.827	7.313	87	22	668	54	66	15	885	32	2.022	8.711	702
75 años o más	36.681	28.913	2.677	56	10	270	27	20	4	352	6	776	3.137	433

**CUADRO 6.1: POBLACIÓN DE 15 AÑOS O MÁS, POR RELIGIÓN, SEGÚN REGIÓN, SEXO Y GRUPO DE EDAD**

REGIÓN, SEXO Y GRUPO DE EDAD	Población de 15 años o más	RELIGIÓN												
		Católica	Evangélica o Protestante	Judía	Musulmana	Mormón	Ortodoxa	Budista	Fe Bahá'í	Testigo de Jehová	Espiritualidad Indígena	Otra religión o credo	Ninguna	Ignorado
<b>Mujeres</b>	<b>726.189</b>	<b>540.122</b>	<b>82.184</b>	<b>534</b>	<b>121</b>	<b>7.440</b>	<b>245</b>	<b>670</b>	<b>87</b>	<b>10.567</b>	<b>447</b>	<b>17.727</b>	<b>60.690</b>	<b>5.355</b>
15 a 29 años	207.933	144.155	23.612	118	39	2.324	57	186	24	2.150	155	5.612	27.285	2.216
30 a 44 años	176.510	129.470	21.000	138	40	1.915	64	203	15	2.388	144	4.372	15.615	1.146
45 a 59 años	174.501	131.582	20.904	121	26	1.714	62	188	23	2.994	96	4.537	11.355	899
60 a 74 años	109.504	87.061	11.498	96	11	1.030	41	73	15	2.038	42	2.328	4.765	506
75 años o más	57.741	47.854	5.170	61	5	457	21	20	10	997	10	878	1.670	588
<b>METROPOLITANA DE SANTIAGO</b>														
<b>Ambos sexos</b>	<b>5.285.546</b>	<b>3.475.374</b>	<b>723.567</b>	<b>13.123</b>	<b>1.661</b>	<b>38.581</b>	<b>4.183</b>	<b>7.013</b>	<b>552</b>	<b>53.935</b>	<b>3.499</b>	<b>146.096</b>	<b>744.643</b>	<b>73.319</b>
15 a 29 años	1.676.455	1.001.317	234.723	3.369	492	14.145	1.140	2.085	177	13.624	1.235	50.446	324.283	29.419
30 a 44 años	1.434.298	920.592	203.263	3.260	639	10.515	1.272	2.510	156	13.949	1.291	42.108	215.050	19.693
45 a 59 años	1.236.872	848.101	176.969	3.178	347	8.558	923	1.651	146	15.026	660	33.798	133.162	14.353
60 a 74 años	659.572	487.987	80.324	2.125	128	3.958	521	629	59	8.050	246	14.806	54.660	6.079
75 años o más	278.349	217.377	28.288	1.191	55	1.405	327	138	14	3.286	67	4.938	17.488	3.775
<b>Hombres</b>	<b>2.520.724</b>	<b>1.584.757</b>	<b>317.672</b>	<b>6.478</b>	<b>1.039</b>	<b>17.174</b>	<b>1.994</b>	<b>3.372</b>	<b>263</b>	<b>19.956</b>	<b>1.650</b>	<b>72.645</b>	<b>449.977</b>	<b>43.747</b>
15 a 29 años	846.236	483.123	111.077	1.751	290	7.121	532	1.167	90	6.145	574	26.609	190.071	17.686
30 a 44 años	698.988	427.727	91.338	1.654	418	4.617	582	1.205	84	5.363	649	21.465	132.001	11.885
45 a 59 años	579.647	386.480	74.965	1.541	214	3.449	458	699	60	5.321	310	15.620	81.655	8.875
60 a 74 años	293.981	211.848	30.943	1.053	79	1.486	269	255	23	2.362	92	6.771	35.113	3.687
75 años o más	101.872	75.579	9.349	479	38	501	153	46	6	765	25	2.180	11.137	1.614
<b>Mujeres</b>	<b>2.764.822</b>	<b>1.890.617</b>	<b>405.895</b>	<b>6.645</b>	<b>622</b>	<b>21.407</b>	<b>2.189</b>	<b>3.641</b>	<b>289</b>	<b>33.979</b>	<b>1.849</b>	<b>73.451</b>	<b>294.666</b>	<b>29.572</b>
15 a 29 años	830.219	518.194	123.646	1.618	202	7.024	608	918	87	7.479	661	23.837	134.212	11.733
30 a 44 años	735.310	492.865	111.925	1.606	221	5.898	690	1.305	72	8.586	642	20.643	83.049	7.808
45 a 59 años	657.225	461.621	102.004	1.637	133	5.109	465	952	86	9.705	350	18.178	51.507	5.478
60 a 74 años	365.591	276.139	49.381	1.072	49	2.472	252	374	36	5.688	154	8.035	19.547	2.392
75 años o más	176.477	141.798	18.939	712	17	904	174	92	8	2.521	42	2.758	6.351	2.161
<b>LIBERTADOR GENERAL BERNARDO O'HIGGINS</b>														
<b>Ambos sexos</b>	<b>682.996</b>	<b>517.772</b>	<b>89.360</b>	<b>145</b>	<b>54</b>	<b>3.978</b>	<b>263</b>	<b>473</b>	<b>89</b>	<b>6.266</b>	<b>156</b>	<b>8.811</b>	<b>51.359</b>	<b>4.270</b>
15 a 29 años	196.253	141.120	26.467	32	9	1.387	72	137	24	1.605	54	2.690	20.757	1.899
30 a 44 años	187.304	139.713	25.616	52	23	1.158	101	150	14	1.653	52	2.614	15.198	960
45 a 59 años	169.638	131.328	22.341	36	14	846	52	105	34	1.775	40	2.222	10.032	813
60 a 74 años	92.294	74.300	11.056	19	5	435	25	71	15	879	8	973	4.108	400
75 años o más	37.507	31.311	3.880	6	3	152	13	10	2	354	2	312	1.264	198

**CUADRO 6.1: POBLACIÓN DE 15 AÑOS O MÁS, POR RELIGIÓN, SEGÚN REGIÓN, SEXO Y GRUPO DE EDAD**

REGIÓN, SEXO Y GRUPO DE EDAD	Población de 15 años o más	RELIGIÓN												
		Católica	Evangélica o Protestante	Judía	Musulmana	Mormón	Ortodoxa	Budista	Fe Bahá'í	Testigo de Jehová	Espiritualidad Indígena	Otra religión o credo	Ninguna	Ignorado
<b>Hombres</b>	<b>334.097</b>	<b>250.481</b>	<b>39.321</b>	<b>79</b>	<b>33</b>	<b>1.818</b>	<b>142</b>	<b>216</b>	<b>38</b>	<b>2.394</b>	<b>73</b>	<b>4.497</b>	<b>32.385</b>	<b>2.620</b>
15 a 29 años	99.222	70.090	12.262	17	4	715	36	79	11	704	30	1.428	12.599	1.247
30 a 44 años	91.301	67.269	11.223	34	15	515	51	64	7	631	27	1.300	9.578	587
45 a 59 años	82.728	63.967	9.590	14	10	349	36	44	14	631	11	1.113	6.479	470
60 a 74 años	44.369	35.661	4.602	10	2	178	13	27	6	305	4	493	2.841	227
75 años o más	16.477	13.494	1.644	4	2	61	6	2	0	123	1	163	888	89
<b>Mujeres</b>	<b>348.899</b>	<b>267.291</b>	<b>50.039</b>	<b>66</b>	<b>21</b>	<b>2.160</b>	<b>121</b>	<b>257</b>	<b>51</b>	<b>3.872</b>	<b>83</b>	<b>4.314</b>	<b>18.974</b>	<b>1.650</b>
15 a 29 años	97.031	71.030	14.205	15	5	672	36	58	13	901	24	1.262	8.158	652
30 a 44 años	96.003	72.444	14.393	18	8	643	50	86	7	1.022	25	1.314	5.620	373
45 a 59 años	86.910	67.361	12.751	22	4	497	16	61	20	1.144	29	1.109	3.553	343
60 a 74 años	47.925	38.639	6.454	9	3	257	12	44	9	574	4	480	1.267	173
75 años o más	21.030	17.817	2.236	2	1	91	7	8	2	231	1	149	376	109
<b>MAULE</b>														
<b>Ambos sexos</b>	<b>760.371</b>	<b>552.364</b>	<b>123.939</b>	<b>155</b>	<b>81</b>	<b>3.895</b>	<b>68</b>	<b>244</b>	<b>51</b>	<b>5.173</b>	<b>109</b>	<b>8.914</b>	<b>59.211</b>	<b>6.167</b>
15 a 29 años	225.961	157.067	36.621	44	25	1.370	14	97	19	1.319	36	2.890	23.585	2.874
30 a 44 años	201.674	144.296	33.871	37	27	1.115	20	79	11	1.436	46	2.409	17.008	1.319
45 a 59 años	185.788	137.407	31.005	42	21	865	20	38	14	1.396	22	2.151	11.719	1.088
60 a 74 años	104.516	79.960	16.422	27	6	410	10	28	7	742	3	1.106	5.217	578
75 años o más	42.432	33.634	6.020	5	2	135	4	2	0	280	2	358	1.682	308
<b>Hombres</b>	<b>368.318</b>	<b>263.877</b>	<b>54.974</b>	<b>86</b>	<b>44</b>	<b>1.685</b>	<b>43</b>	<b>125</b>	<b>15</b>	<b>1.962</b>	<b>62</b>	<b>4.459</b>	<b>37.363</b>	<b>3.623</b>
15 a 29 años	112.085	76.360	16.867	26	11	655	10	52	7	579	25	1.499	14.255	1.739
30 a 44 años	96.810	68.425	14.581	19	17	476	13	40	3	493	24	1.191	10.744	784
45 a 59 años	90.489	66.631	13.636	23	12	354	12	19	3	528	13	1.047	7.585	626
60 a 74 años	50.386	38.220	7.233	15	3	153	7	14	2	268	0	544	3.616	311
75 años o más	18.548	14.241	2.657	3	1	47	1	0	0	94	0	178	1.163	163
<b>Mujeres</b>	<b>392.053</b>	<b>288.487</b>	<b>68.965</b>	<b>69</b>	<b>37</b>	<b>2.210</b>	<b>25</b>	<b>119</b>	<b>36</b>	<b>3.211</b>	<b>47</b>	<b>4.455</b>	<b>21.848</b>	<b>2.544</b>
15 a 29 años	113.876	80.707	19.754	18	14	715	4	45	12	740	11	1.391	9.330	1.135
30 a 44 años	104.864	75.871	19.290	18	10	639	7	39	8	943	22	1.218	6.264	535
45 a 59 años	95.299	70.776	17.369	19	9	511	8	19	11	868	9	1.104	4.134	462
60 a 74 años	54.130	41.740	9.189	12	3	257	3	14	5	474	3	562	1.601	267
75 años o más	23.884	19.393	3.363	2	1	88	3	2	0	186	2	180	519	145

**CUADRO 6.1: POBLACIÓN DE 15 AÑOS O MÁS, POR RELIGIÓN, SEGÚN REGIÓN, SEXO Y GRUPO DE EDAD**

REGIÓN, SEXO Y GRUPO DE EDAD	Población de 15 años o más	RELIGIÓN											Ignorado					
		Católica	Evangélica o Protestante	Judía	Musulmana	Mormón	Ortodoxa	Budista	Fe Bahá'í	Testigo de Jehová	Espiritualidad Indígena	Otra religión o credo		Ninguna				
<b>BIOBÍO</b>																		
<b>Ambos sexos</b>	<b>1.551.279</b>	<b>835.123</b>	<b>487.965</b>	<b>546</b>	<b>174</b>	<b>13.786</b>	<b>181</b>	<b>609</b>	<b>139</b>	<b>11.372</b>	<b>1.640</b>	<b>26.564</b>	<b>161.142</b>	<b>12.038</b>				
15 a 29 años	475.841	230.533	156.130	169	52	4.959	50	208	42	2.857	574	9.471	65.197	5.599				
30 a 44 años	408.766	212.529	135.764	137	64	3.868	52	192	24	2.928	483	7.024	43.006	2.695				
45 a 59 años	373.720	208.898	117.322	132	35	3.002	39	131	45	3.101	306	6.004	32.576	2.129				
60 a 74 años	207.476	127.174	57.414	75	19	1.467	23	48	27	1.733	201	3.064	15.263	968				
75 años o más	85.476	55.989	21.335	33	4	490	17	30	1	753	76	1.001	5.100	647				
<b>Hombres</b>	<b>742.352</b>	<b>391.348</b>	<b>215.429</b>	<b>275</b>	<b>85</b>	<b>5.966</b>	<b>114</b>	<b>307</b>	<b>67</b>	<b>4.200</b>	<b>938</b>	<b>13.442</b>	<b>103.102</b>	<b>7.079</b>				
15 a 29 años	237.277	112.205	72.695	94	21	2.375	27	113	23	1.268	364	5.054	39.648	3.390				
30 a 44 años	194.994	99.664	59.297	69	31	1.690	37	100	6	1.063	269	3.505	27.667	1.596				
45 a 59 años	179.080	99.312	51.187	61	20	1.169	25	55	21	1.082	165	2.898	21.827	1.258				
60 a 74 años	95.995	58.281	23.668	36	11	566	16	28	17	569	107	1.518	10.629	549				
75 años o más	35.006	21.886	8.582	15	2	166	9	11	0	218	33	467	3.331	286				
<b>Mujeres</b>	<b>808.927</b>	<b>443.775</b>	<b>272.536</b>	<b>271</b>	<b>89</b>	<b>7.820</b>	<b>67</b>	<b>302</b>	<b>72</b>	<b>7.172</b>	<b>702</b>	<b>13.122</b>	<b>58.040</b>	<b>4.959</b>				
15 a 29 años	238.564	118.328	83.435	75	31	2.584	23	95	19	1.589	210	4.417	25.549	2.209				
30 a 44 años	213.772	112.865	76.467	68	33	2.178	15	92	18	1.865	214	3.519	15.339	1.099				
45 a 59 años	194.640	109.586	66.135	71	15	1.833	14	76	24	2.019	141	3.106	10.749	871				
60 a 74 años	111.481	68.893	33.746	39	8	901	7	20	10	1.164	94	1.546	4.634	419				
75 años o más	50.470	34.103	12.753	18	2	324	8	19	1	535	43	534	1.769	361				
<b>LA ARAUCANÍA</b>																		
<b>Ambos sexos</b>	<b>709.232</b>	<b>417.354</b>	<b>193.660</b>	<b>406</b>	<b>76</b>	<b>4.066</b>	<b>116</b>	<b>319</b>	<b>230</b>	<b>4.967</b>	<b>5.667</b>	<b>11.697</b>	<b>65.020</b>	<b>5.654</b>				
15 a 29 años	216.508	116.345	61.162	95	30	1.573	35	95	77	1.282	1.514	3.973	27.937	2.390				
30 a 44 años	186.178	106.735	52.917	107	23	1.076	27	99	50	1.360	1.444	3.155	17.932	1.253				
45 a 59 años	164.225	100.791	44.562	97	13	866	24	74	69	1.249	1.278	2.588	11.623	991				
60 a 74 años	97.293	63.179	24.529	70	7	385	24	39	24	782	910	1.366	5.415	563				
75 años o más	45.028	30.304	10.490	37	3	166	6	12	10	294	521	615	2.113	457				
<b>Hombres</b>	<b>338.954</b>	<b>197.564</b>	<b>84.642</b>	<b>188</b>	<b>41</b>	<b>1.754</b>	<b>57</b>	<b>164</b>	<b>110</b>	<b>1.857</b>	<b>2.984</b>	<b>5.869</b>	<b>40.481</b>	<b>3.243</b>				
15 a 29 años	106.612	56.315	27.804	45	13	754	19	51	43	578	835	2.064	16.604	1.487				
30 a 44 años	88.513	50.383	22.733	50	13	460	8	50	24	488	760	1.574	11.271	699				
45 a 59 años	79.686	49.038	19.571	46	9	333	12	36	28	427	680	1.279	7.669	558				
60 a 74 años	45.302	29.389	10.376	30	5	141	15	21	13	278	467	681	3.589	297				
75 años o más	18.841	12.439	4.158	17	1	66	3	6	2	86	242	271	1.348	202				



**CUADRO 6.1: POBLACIÓN DE 15 AÑOS O MÁS, POR RELIGIÓN, SEGÚN REGIÓN, SEXO Y GRUPO DE EDAD**

REGIÓN, SEXO Y GRUPO DE EDAD	Población de 15 años o más	RELIGIÓN											Ignorado	
		Católica	Evangélica o Protestante	Judía	Musulmana	Mormón	Ortodoxa	Budista	Fe Bahá'í	Testigo de Jehová	Espiritualidad Indígena	Otra religión o credo		Ninguna
<b>Mujeres</b>	<b>370.278</b>	<b>219.790</b>	<b>109.018</b>	<b>218</b>	<b>35</b>	<b>2.312</b>	<b>59</b>	<b>155</b>	<b>120</b>	<b>3.110</b>	<b>2.683</b>	<b>5.828</b>	<b>24.539</b>	<b>2.411</b>
15 a 29 años	109.896	60.030	33.358	50	17	819	16	44	34	704	679	1.909	11.333	903
30 a 44 años	97.665	56.352	30.184	57	10	616	19	49	26	872	684	1.581	6.661	554
45 a 59 años	84.539	51.753	24.991	51	4	533	12	38	41	822	598	1.309	3.954	433
60 a 74 años	51.991	33.790	14.153	40	2	244	9	18	11	504	443	685	1.826	266
75 años o más	26.187	17.865	6.332	20	2	100	3	6	8	208	279	344	765	255
<b>LOS RÍOS</b>														
<b>Ambos sexos</b>	<b>285.524</b>	<b>166.122</b>	<b>77.391</b>	<b>102</b>	<b>39</b>	<b>2.245</b>	<b>58</b>	<b>155</b>	<b>43</b>	<b>1.907</b>	<b>1.001</b>	<b>3.381</b>	<b>31.116</b>	<b>1.964</b>
15 a 29 años	87.193	45.762	24.070	23	15	918	19	66	13	474	238	1.214	13.477	904
30 a 44 años	72.710	41.176	20.146	35	15	547	23	50	4	498	271	924	8.562	459
45 a 59 años	68.870	42.206	18.570	22	6	473	10	28	14	485	248	738	5.759	311
60 a 74 años	39.265	25.219	10.268	14	2	219	2	8	8	339	159	360	2.497	170
75 años o más	17.486	11.759	4.337	8	1	88	4	3	4	111	85	145	821	120
<b>Hombres</b>	<b>138.194</b>	<b>78.775</b>	<b>34.807</b>	<b>56</b>	<b>18</b>	<b>935</b>	<b>32</b>	<b>74</b>	<b>18</b>	<b>682</b>	<b>530</b>	<b>1.698</b>	<b>19.382</b>	<b>1.187</b>
15 a 29 años	43.420	22.092	11.268	14	8	437	12	34	5	206	130	649	7.992	573
30 a 44 años	35.151	19.605	8.839	17	6	223	13	23	2	171	137	460	5.380	275
45 a 59 años	33.933	20.637	8.447	12	3	174	5	12	5	170	135	357	3.785	191
60 a 74 años	18.279	11.688	4.384	8	1	73	0	4	3	101	88	165	1.669	95
75 años o más	7.411	4.753	1.869	5	0	28	2	1	3	34	40	67	556	53
<b>Mujeres</b>	<b>147.330</b>	<b>87.347</b>	<b>42.584</b>	<b>46</b>	<b>21</b>	<b>1.310</b>	<b>26</b>	<b>81</b>	<b>25</b>	<b>1.225</b>	<b>471</b>	<b>1.683</b>	<b>11.734</b>	<b>777</b>
15 a 29 años	43.773	23.670	12.802	9	7	481	7	32	8	268	108	565	5.485	331
30 a 44 años	37.559	21.571	11.307	18	9	324	10	27	2	327	134	464	3.182	184
45 a 59 años	34.937	21.569	10.123	10	3	299	5	16	9	315	113	381	1.974	120
60 a 74 años	20.986	13.531	5.884	6	1	146	2	4	5	238	71	195	828	75
75 años o más	10.075	7.006	2.468	3	1	60	2	2	1	77	45	78	265	67
<b>LOS LAGOS</b>														
<b>Ambos sexos</b>	<b>615.502</b>	<b>440.344</b>	<b>104.540</b>	<b>214</b>	<b>72</b>	<b>4.355</b>	<b>68</b>	<b>256</b>	<b>67</b>	<b>4.005</b>	<b>460</b>	<b>5.966</b>	<b>49.978</b>	<b>5.177</b>
15 a 29 años	182.518	122.559	32.703	50	23	1.534	18	74	23	943	125	1.843	20.274	2.349
30 a 44 años	177.384	125.453	29.987	77	23	1.263	16	90	13	1.201	189	1.872	15.948	1.252
45 a 59 años	143.892	106.366	23.871	45	17	995	23	63	15	973	89	1.397	9.125	913
60 a 74 años	77.945	59.553	12.721	30	7	405	10	22	14	624	46	624	3.433	456
75 años o más	33.763	26.413	5.258	12	2	158	1	7	2	264	11	230	1.198	207



**CUADRO 6.1: POBLACIÓN DE 15 AÑOS O MÁS, POR RELIGIÓN, SEGÚN REGIÓN, SEXO Y GRUPO DE EDAD**

REGIÓN, SEXO Y GRUPO DE EDAD	RELIGIÓN													
	Población de 15 años o más	Católica	Evangélica o Protestante	Judía	Musulmana	Mormón	Ortodoxa	Budista	Fe Bahá'í	Testigo de Jehová	Espiritualidad Indígena	Otra religión o credo	Ninguna	Ignorado
<b>Hombres</b>	<b>301.126</b>	<b>213.050</b>	<b>46.696</b>	<b>111</b>	<b>42</b>	<b>1.954</b>	<b>42</b>	<b>148</b>	<b>30</b>	<b>1.498</b>	<b>238</b>	<b>3.208</b>	<b>31.024</b>	<b>3.085</b>
15 a 29 años	91.322	60.552	15.080	29	9	746	10	49	15	410	76	1.015	11.902	1.429
30 a 44 años	87.282	61.022	13.229	38	15	546	10	49	7	460	93	977	10.080	756
45 a 59 años	71.661	52.764	10.739	26	13	434	17	36	4	334	43	751	5.974	526
60 a 74 años	36.747	27.973	5.463	13	4	161	4	8	4	209	22	347	2.279	260
75 años o más	14.114	10.739	2.185	5	1	67	1	6	0	85	4	118	789	114
<b>Mujeres</b>	<b>314.376</b>	<b>227.294</b>	<b>57.844</b>	<b>103</b>	<b>30</b>	<b>2.401</b>	<b>26</b>	<b>108</b>	<b>37</b>	<b>2.507</b>	<b>222</b>	<b>2.758</b>	<b>18.954</b>	<b>2.092</b>
15 a 29 años	91.196	62.007	17.623	21	14	788	8	25	8	533	49	828	8.372	920
30 a 44 años	90.102	64.431	16.758	39	8	717	6	41	6	741	96	895	5.868	496
45 a 59 años	72.231	53.602	13.132	19	4	561	6	27	11	639	46	646	3.151	387
60 a 74 años	41.198	31.580	7.258	17	3	244	6	14	10	415	24	277	1.154	196
75 años o más	19.649	15.674	3.073	7	1	91	0	1	2	179	7	112	409	93
<b>AYSÉN DEL GENERAL CARLOS IBÁÑEZ DEL CAMPO</b>														
<b>Ambos sexos</b>	<b>74.514</b>	<b>50.537</b>	<b>11.469</b>	<b>23</b>	<b>10</b>	<b>792</b>	<b>9</b>	<b>31</b>	<b>4</b>	<b>502</b>	<b>45</b>	<b>925</b>	<b>9.532</b>	<b>635</b>
15 a 29 años	21.761	13.419	3.490	7	2	270	1	10	1	135	20	290	3.873	243
30 a 44 años	22.538	15.126	3.336	6	4	288	7	13	1	158	14	311	3.099	175
45 a 59 años	18.397	13.133	2.870	6	3	162	1	7	1	132	6	230	1.713	133
60 a 74 años	8.661	6.459	1.303	3	1	58	0	0	0	52	4	83	646	52
75 años o más	3.157	2.400	470	1	0	14	0	1	1	25	1	11	201	32
<b>Hombres</b>	<b>37.433</b>	<b>24.983</b>	<b>5.045</b>	<b>13</b>	<b>7</b>	<b>345</b>	<b>2</b>	<b>14</b>	<b>1</b>	<b>195</b>	<b>24</b>	<b>485</b>	<b>5.916</b>	<b>403</b>
15 a 29 años	11.142	6.729	1.631	5	2	132	1	5	0	64	11	140	2.280	142
30 a 44 años	11.068	7.228	1.439	2	2	124	1	7	0	58	8	173	1.908	118
45 a 59 años	9.357	6.679	1.231	4	2	63	0	1	1	44	1	116	1.131	84
60 a 74 años	4.425	3.275	560	2	1	22	0	0	0	24	3	49	454	35
75 años o más	1.441	1.072	184	0	0	4	0	1	0	5	1	7	143	24
<b>Mujeres</b>	<b>37.081</b>	<b>25.554</b>	<b>6.424</b>	<b>10</b>	<b>3</b>	<b>447</b>	<b>7</b>	<b>17</b>	<b>3</b>	<b>307</b>	<b>21</b>	<b>440</b>	<b>3.616</b>	<b>232</b>
15 a 29 años	10.619	6.690	1.859	2	0	138	0	5	1	71	9	150	1.593	101
30 a 44 años	11.470	7.898	1.897	4	2	164	6	6	1	100	6	138	1.191	57
45 a 59 años	9.040	6.454	1.639	2	1	99	1	6	0	88	5	114	562	49
60 a 74 años	4.236	3.184	743	1	0	36	0	0	0	28	1	34	192	17
75 años o más	1.716	1.328	286	1	0	10	0	0	1	20	0	4	58	8



**CUADRO 6.1: POBLACIÓN DE 15 AÑOS O MÁS, POR RELIGIÓN, SEGÚN REGIÓN, SEXO Y GRUPO DE EDAD**

REGIÓN, SEXO Y GRUPO DE EDAD	Población de 15 años o más	RELIGIÓN											Ignorado	
		Católica	Evangélica o Protestante	Judía	Musulmana	Mormón	Ortodoxa	Budista	Fe Bahá'í	Testigo de Jehová	Espiritualidad Indígena	Otra religión o credo		Ninguna
<b>MAGALLANES Y DE LA ANTÁRTICA CHILENA</b>														
<b>Ambos sexos</b>	<b>126.295</b>	<b>97.552</b>	<b>11.047</b>	<b>33</b>	<b>30</b>	<b>1.344</b>	<b>23</b>	<b>72</b>	<b>12</b>	<b>1.249</b>	<b>33</b>	<b>2.137</b>	<b>11.853</b>	<b>910</b>
15 a 29 años	35.180	25.239	3.467	9	3	465	6	24	3	278	13	633	4.651	389
30 a 44 años	34.933	26.739	3.165	13	16	396	6	25	1	319	7	617	3.422	207
45 a 59 años	32.319	25.591	2.810	8	4	298	6	20	3	366	11	557	2.486	159
60 a 74 años	17.009	14.216	1.166	2	7	132	3	2	5	183	1	246	961	85
75 años o más	6.854	5.767	439	1	0	53	2	1	0	103	1	84	333	70
<b>Hombres</b>	<b>63.316</b>	<b>48.049</b>	<b>5.102</b>	<b>18</b>	<b>19</b>	<b>624</b>	<b>10</b>	<b>41</b>	<b>4</b>	<b>438</b>	<b>12</b>	<b>1.106</b>	<b>7.376</b>	<b>517</b>
15 a 29 años	18.180	12.784	1.674	4	2	237	4	13	1	118	7	365	2.745	226
30 a 44 años	17.780	13.344	1.505	8	9	180	2	16	0	122	2	318	2.153	121
45 a 59 años	16.353	12.861	1.247	4	3	126	2	12	1	117	3	271	1.604	102
60 a 74 años	8.325	6.864	504	1	5	61	1	0	2	60	0	119	661	47
75 años o más	2.678	2.196	172	1	0	20	1	0	0	21	0	33	213	21
<b>Mujeres</b>	<b>62.979</b>	<b>49.503</b>	<b>5.945</b>	<b>15</b>	<b>11</b>	<b>720</b>	<b>13</b>	<b>31</b>	<b>8</b>	<b>811</b>	<b>21</b>	<b>1.031</b>	<b>4.477</b>	<b>393</b>
15 a 29 años	17.000	12.455	1.793	5	1	228	2	11	2	160	6	268	1.906	163
30 a 44 años	17.153	13.395	1.660	5	7	216	4	9	1	197	5	299	1.269	86
45 a 59 años	15.966	12.730	1.563	4	1	172	4	8	2	249	8	286	882	57
60 a 74 años	8.684	7.352	662	1	2	71	2	2	3	123	1	127	300	38
75 años o más	4.176	3.571	267	0	0	33	1	1	0	82	1	51	120	49

**CUADRO 6.2: POBLACIÓN DE 15 AÑOS O MÁS, POR SEXO Y RELIGIÓN, SEGÚN GRUPO DE EDAD Y ESTADO CIVIL ACTUAL (LEGAL)**

GRUPO DE EDAD Y ESTADO CIVIL ACTUAL (LEGAL)	HOMBRES													
	Católica	Evangélica o Protestante	Judía	Musulmana	Mormón	Ortodoxa	Budista	Fe Bahá'í	Testigo de Jehová	Espiritualidad Indígena	Otra religión o credo	Ninguna	Ignorado	
<b>TOTAL PAÍS</b>														
<b>Total</b>	<b>4.061.418</b>	<b>946.850</b>	<b>8.081</b>	<b>2.020</b>	<b>44.959</b>	<b>2.841</b>	<b>5.851</b>	<b>725</b>	<b>47.539</b>	<b>7.460</b>	<b>144.483</b>	<b>917.970</b>	<b>82.494</b>	
Soltero(a)	1.929.247	436.058	3.073	864	21.206	1.190	3.429	350	17.442	4.566	76.997	566.056	51.981	
Casado(a)	1.917.096	466.213	4.465	1.031	21.868	1.471	2.068	322	27.894	2.513	59.641	310.401	25.900	
Divorciado(a)	92.242	19.309	338	72	1.041	94	242	37	1.028	141	4.564	23.030	2.020	
Viudo(a)	106.421	22.369	139	33	695	71	66	10	1.061	211	2.403	14.581	2.253	
Anulado(a)	16.412	2.901	66	20	149	15	46	6	114	29	878	3.902	340	
<b>15 a 29 años</b>	<b>1.211.910</b>	<b>321.415</b>	<b>2.158</b>	<b>541</b>	<b>18.259</b>	<b>748</b>	<b>2.065</b>	<b>244</b>	<b>14.403</b>	<b>2.364</b>	<b>52.437</b>	<b>376.837</b>	<b>35.576</b>	
Soltero(a)	1.140.437	284.250	2.003	440	15.954	721	1.949	225	11.948	2.276	49.064	359.163	32.565	
Casado(a)	69.572	36.584	150	100	2.255	27	109	16	2.419	86	3.275	17.159	2.935	
Divorciado(a)	1.376	430	3	1	43	0	4	2	31	1	70	394	58	
Viudo(a)	354	95	1	0	3	0	3	1	4	1	18	73	9	
Anulado(a)	171	56	1	0	4	0	0	0	1	0	10	48	9	
<b>30 a 44 años</b>	<b>1.078.513</b>	<b>263.408</b>	<b>2.107</b>	<b>833</b>	<b>12.301</b>	<b>814</b>	<b>1.995</b>	<b>177</b>	<b>12.685</b>	<b>2.307</b>	<b>41.226</b>	<b>264.107</b>	<b>20.958</b>	
Soltero(a)	494.992	97.831	661	308	3.840	293	1.098	82	3.481	1.553	19.825	147.502	12.129	
Casado(a)	546.884	157.274	1.357	483	7.960	483	801	82	8.790	684	19.540	106.287	8.094	
Divorciado(a)	30.031	6.748	79	30	417	33	84	11	354	61	1.579	8.738	620	
Viudo(a)	2.804	825	3	5	37	4	6	0	29	3	95	627	47	
Anulado(a)	3.802	730	7	7	47	1	6	2	31	6	187	953	68	
<b>45 a 59 años</b>	<b>1.000.663</b>	<b>223.926</b>	<b>1.910</b>	<b>426</b>	<b>8.969</b>	<b>667</b>	<b>1.216</b>	<b>184</b>	<b>12.254</b>	<b>1.550</b>	<b>31.509</b>	<b>173.590</b>	<b>15.714</b>	
Soltero(a)	203.938	39.858	268	92	1.061	105	289	34	1.456	511	6.064	44.109	5.088	
Casado(a)	732.588	170.407	1.444	288	7.303	499	777	125	10.187	941	22.503	114.979	8.971	
Divorciado(a)	41.488	8.559	152	27	440	45	108	19	436	61	2.108	10.006	913	
Viudo(a)	15.254	3.774	15	10	103	10	11	3	126	25	441	2.686	585	
Anulado(a)	7.395	1.328	31	9	62	8	31	3	49	12	393	1.810	157	
<b>60 a 74 años</b>	<b>560.676</b>	<b>102.274</b>	<b>1.302</b>	<b>156</b>	<b>4.004</b>	<b>398</b>	<b>473</b>	<b>100</b>	<b>6.059</b>	<b>873</b>	<b>14.524</b>	<b>77.921</b>	<b>6.928</b>	
Soltero(a)	69.274	11.292	114	19	277	50	81	8	434	180	1.673	12.118	1.505	
Casado(a)	431.824	79.069	1.033	117	3.331	315	316	83	5.055	595	11.048	56.141	4.114	
Divorciado(a)	16.562	3.028	91	8	120	12	43	5	167	13	703	3.388	300	
Viudo(a)	38.874	8.256	45	8	247	16	25	3	376	75	856	5.382	935	
Anulado(a)	4.142	629	19	4	29	5	8	1	27	10	244	892	74	

CONTINÚA ▶



**CUADRO 6.2: POBLACIÓN DE 15 AÑOS O MÁS, POR SEXO Y RELIGIÓN, SEGÚN GRUPO DE EDAD Y ESTADO CIVIL ACTUAL (LEGAL)**

GRUPO DE EDAD Y ESTADO CIVIL ACTUAL (LEGAL)	HOMBRES												
	Católica	Evangélica o Protestante	Judía	Musulmana	Mormón	Ortodoxa	Budista	Fé Bahá'í	Testigo de Jehová	Espiritualidad Indígena	Otra religión o credo	Ninguna	Ignorado
75 años o más	209.656	35.827	604	64	1.426	214	102	20	2.138	366	4.787	25.515	3.318
Soltero(a)	20.606	2.827	27	5	74	21	12	1	123	46	371	3.164	694
Casado(a)	136.228	22.879	481	43	1.019	147	65	16	1.443	207	3.275	15.835	1.786
Divorciado(a)	2.785	544	13	6	21	4	3	0	40	5	104	504	129
Viudo(a)	49.135	9.419	75	10	305	41	21	3	526	107	993	5.813	677
Anulado(a)	902	158	8	0	7	1	1	0	6	1	44	199	32

**CUADRO 6.2: POBLACIÓN DE 15 AÑOS O MÁS, POR SEXO Y RELIGIÓN, SEGÚN GRUPO DE EDAD Y ESTADO CIVIL ACTUAL (LEGAL)**

GRUPO DE EDAD Y ESTADO CIVIL ACTUAL (LEGAL)	MUJERES													
	Católica	Evangélica o Protestante	Judía	Musulmana	Mormón	Ortodoxa	Budista	Fé Bahá'í	Testigo de Jehová	Espiritualidad Indígena	Otra religión o credo	Ninguna	Ignorado	
<b>TOTAL PAÍS</b>														
<b>Total</b>	<b>4.633.808</b>	<b>1.198.242</b>	<b>8.203</b>	<b>1.268</b>	<b>56.497</b>	<b>2.893</b>	<b>6.042</b>	<b>830</b>	<b>80.799</b>	<b>7.110</b>	<b>144.853</b>	<b>576.801</b>	<b>55.843</b>	
Soltero(a)	2.051.632	479.477	2.594	460	22.938	1.140	3.028	336	24.573	3.971	69.593	359.844	30.146	
Casado(a)	2.019.717	583.452	4.236	701	27.360	1.376	2.244	375	45.306	2.356	58.620	172.472	21.700	
Divorciado(a)	125.197	32.878	408	46	2.107	113	377	38	2.697	188	6.357	18.762	981	
Viudo(a)	409.689	97.011	828	47	3.716	232	273	56	7.751	561	8.548	21.724	2.831	
Anulado(a)	27.573	5.424	137	14	376	32	120	25	472	34	1.735	3.999	185	
<b>15 a 29 años</b>	<b>1.273.897</b>	<b>362.717</b>	<b>1.978</b>	<b>443</b>	<b>18.566</b>	<b>792</b>	<b>1.616</b>	<b>226</b>	<b>17.761</b>	<b>2.086</b>	<b>46.852</b>	<b>260.023</b>	<b>22.922</b>	
Soltero(a)	1.148.512	296.577	1.699	269	15.035	671	1.471	185	13.242	1.955	41.653	241.408	20.211	
Casado(a)	120.540	64.208	267	167	3.411	118	141	38	4.384	123	4.987	17.679	2.651	
Divorciado(a)	3.079	1.335	8	4	96	3	3	2	97	3	163	743	42	
Viudo(a)	1.448	497	3	3	17	0	0	1	28	4	36	140	11	
Anulado(a)	318	100	1	0	7	0	1	0	10	1	13	53	7	
<b>30 a 44 años</b>	<b>1.210.761</b>	<b>332.492</b>	<b>2.032</b>	<b>465</b>	<b>15.626</b>	<b>914</b>	<b>2.080</b>	<b>196</b>	<b>20.832</b>	<b>2.173</b>	<b>40.396</b>	<b>161.577</b>	<b>13.783</b>	
Soltero(a)	479.937	104.107	430	125	4.405	263	982	76	5.468	1.300	16.461	80.728	6.135	
Casado(a)	664.186	209.588	1.467	313	10.155	580	907	103	14.216	758	20.872	69.850	7.130	
Divorciado(a)	48.254	12.981	108	18	822	57	155	7	894	87	2.423	8.512	369	
Viudo(a)	12.773	4.458	11	6	164	8	15	7	188	24	345	1.510	101	
Anulado(a)	5.611	1.358	16	3	80	6	21	3	66	4	295	977	48	
<b>45 a 59 años</b>	<b>1.126.847</b>	<b>293.680</b>	<b>2.014</b>	<b>233</b>	<b>13.243</b>	<b>626</b>	<b>1.571</b>	<b>253</b>	<b>22.682</b>	<b>1.508</b>	<b>35.589</b>	<b>101.988</b>	<b>10.162</b>	
Soltero(a)	252.515	52.916	272	38	2.340	121	416	52	3.520	446	7.790	27.070	2.375	
Casado(a)	754.104	206.361	1.408	154	9.233	422	871	156	16.765	881	22.396	60.495	6.712	
Divorciado(a)	50.760	13.314	204	19	851	45	170	23	1.107	67	2.804	7.373	389	
Viudo(a)	58.368	18.727	68	14	658	26	59	7	1.093	95	1.754	5.239	622	
Anulado(a)	11.100	2.362	62	8	161	12	55	15	197	19	845	1.811	64	
<b>60 a 74 años</b>	<b>679.533</b>	<b>150.097</b>	<b>1.327</b>	<b>94</b>	<b>6.562</b>	<b>340</b>	<b>614</b>	<b>119</b>	<b>13.514</b>	<b>899</b>	<b>16.260</b>	<b>39.784</b>	<b>4.815</b>	
Soltero(a)	119.675	19.777	151	20	885	55	140	20	1.689	181	2.902	8.289	827	
Casado(a)	386.735	86.393	837	55	3.804	197	281	64	8.200	490	8.763	20.653	2.950	
Divorciado(a)	19.407	4.552	78	4	288	6	46	6	520	30	841	1.910	122	
Viudo(a)	145.689	38.054	216	12	1.476	72	112	23	2.966	191	3.282	8.003	869	
Anulado(a)	8.027	1.321	45	3	109	10	35	6	139	7	472	929	47	

CONTINUA ▶



**CUADRO 6.2: POBLACIÓN DE 15 AÑOS O MÁS, POR SEXO Y RELIGIÓN, SEGÚN GRUPO DE EDAD Y ESTADO CIVIL ACTUAL (LEGAL)**

GRUPO DE EDAD Y ESTADO CIVIL ACTUAL (LEGAL)	MUJERES												
	Católica	Evangélica o Protestante	Judía	Musulmana	Mormón	Ortodoxa	Budista	Fe Bahá'í	Testigo de Jehová	Espiritualidad Indígena	Otra religión o credo	Ninguna	Ignorado
75 años o más	342.770	59.256	852	33	2.500	221	161	36	6.010	444	5.756	13.429	4.161
Soltero(a)	50.993	6.100	42	8	273	30	19	3	654	89	787	2.349	598
Casado(a)	94.152	16.902	257	12	757	59	44	14	1.741	104	1.602	3.795	2.257
Divorciado(a)	3.697	696	10	1	50	2	3	0	79	1	126	224	59
Viudo(a)	191.411	35.275	530	12	1.401	126	87	18	3.476	247	3.131	6.832	1.228
Anulado(a)	2.517	283	13	0	19	4	8	1	60	3	110	229	19

**CUADRO 6.3: POBLACIÓN DE 15 AÑOS O MÁS, POR SEXO Y RELIGIÓN, SEGÚN GRUPO DE EDAD Y NIVEL DE EDUCACIÓN**

GRUPO DE EDAD. Y NIVEL DE EDUCACIÓN	HOMBRES												
	Católica	Evangélica o Protestante	Judía	Musulmana	Mormón	Ortodoxa	Budista	Fe Baha'í	Testigo de Jehová	Espiritualidad Indígena	Otra	Ninguna	Ignorado
<b>TOTAL PAÍS</b>	4.061.418	946.850	8.081	2.020	44.959	2.841	5.851	725	47.539	7.460	144.483	917.970	82.494
Nunca asistió	71.973	22.440	20	5	232	13	22	3	395	394	984	15.433	4.093
Pre-básica	425	139	0	0	2	0	2	0	5	0	5	93	3.666
Diferencial	17.794	5.467	19	2	254	7	6	1	328	11	406	4.663	1.334
<b>Básica, primaria o preparatoria</b>	1.017.208	298.706	326	116	6.165	223	329	61	9.102	2.454	15.998	157.187	21.600
0 año	4.997	1.855	3	1	19	2	0	1	43	19	81	916	848
1 a 3 años	158.566	49.895	45	12	733	25	45	10	1.179	602	2.077	24.096	4.629
4 a 6 años	442.310	116.346	124	45	2.511	98	154	24	3.944	1.007	6.482	60.279	8.794
7 a 8 años	411.335	130.610	154	58	2.902	98	130	26	3.936	826	7.358	71.896	7.329
<b>Media</b>	1.830.198	458.164	1.641	738	23.322	947	1.437	227	25.474	2.281	53.792	373.840	33.480
0 año	31.803	10.268	39	12	486	10	23	5	353	41	921	7.671	1.769
1 a 2 años	578.947	150.081	599	171	6.763	303	393	76	6.928	683	15.807	113.925	12.470
3 a 4 años	1.176.782	289.755	973	550	15.523	610	991	138	17.260	1.506	35.512	244.957	18.748
5 años	42.666	8.060	30	5	550	24	30	8	933	51	1.552	7.287	493
<b>Superior</b>	1.123.820	161.934	6.075	1.159	14.984	1.651	4.055	433	12.235	2.320	73.298	366.734	18.321
0 año	63.418	14.172	163	24	1.154	67	134	24	682	97	3.917	22.022	1.570
1 a 2 años	281.968	54.724	802	215	5.132	266	704	78	4.167	498	17.103	89.691	5.020
3 a 4 años	366.406	53.988	1.348	376	5.235	475	1.300	119	4.501	696	23.121	113.023	6.142
5 años o más	412.028	39.050	3.762	544	3.463	843	1.917	212	2.885	1.029	29.157	141.998	5.589
<b>15 a 29 años</b>	1.211.910	321.415	2.158	541	18.259	748	2.065	244	14.403	2.364	52.437	376.837	35.576
Nunca asistió	2.308	961	2	0	24	1	0	0	31	18	80	1.041	924
Pre-básica	130	40	0	0	0	0	0	0	2	0	2	30	1.101
Diferencial	9.558	3.215	7	0	150	5	2	0	159	9	233	2.808	799
<b>Básica, primaria o preparatoria</b>	97.207	39.169	34	26	1.039	21	48	11	622	300	1.913	28.988	6.570
0 año	462	203	0	0	3	1	0	0	7	1	14	138	259
1 a 3 años	5.437	2.316	4	2	51	2	1	0	30	24	120	1.706	1.208
4 a 6 años	22.049	9.623	4	6	242	2	8	1	96	85	428	7.130	2.115
7 a 8 años	69.259	27.027	26	18	743	16	39	10	489	190	1.351	20.014	2.988
<b>Media</b>	697.582	201.714	634	235	10.674	301	645	92	9.110	1.109	21.729	179.177	17.191
0 año	24.612	7.868	37	10	414	5	19	3	261	32	769	6.398	1.458

CONTINUA ▶

**CUADRO 6.3: POBLACIÓN DE 15 AÑOS O MÁS, POR SEXO Y RELIGIÓN, SEGÚN GRUPO DE EDAD Y NIVEL DE EDUCACIÓN**

GRUPO DE EDAD, Y NIVEL DE EDUCACIÓN	HOMBRES												
	Católica	Evangélica o Protestante	Judía	Musulmana	Mormón	Ortodoxa	Budista	Fe Bahá'í	Testigo de Jehová	Espiritualidad Indígena	Otra	Ninguna	Ignorado
1 a 2 años	237.395	70.079	295	67	3.485	107	197	36	2.674	390	7.216	59.989	7.387
3 a 4 años	431.227	122.841	296	157	6.709	188	427	52	6.097	679	13.579	111.832	8.267
5 años	4.348	926	6	1	66	1	2	1	78	8	165	958	79
<b>Superior</b>	<b>405.125</b>	<b>76.316</b>	<b>1.481</b>	<b>280</b>	<b>6.372</b>	<b>420</b>	<b>1.370</b>	<b>141</b>	<b>4.479</b>	<b>928</b>	<b>28.480</b>	<b>164.793</b>	<b>8.991</b>
0 año	56.210	12.625	150	21	987	59	117	18	554	82	3.435	20.006	1.408
1 a 2 años	149.287	32.490	359	88	2.803	133	392	43	1.840	280	9.509	57.466	3.366
3 a 4 años	119.400	21.199	418	93	1.805	118	461	42	1.411	292	8.754	50.323	2.675
5 años o más	80.228	10.002	554	78	777	110	400	38	674	274	6.782	36.998	1.542
<b>30 a 44 años</b>	<b>1.078.513</b>	<b>263.408</b>	<b>2.107</b>	<b>833</b>	<b>12.301</b>	<b>814</b>	<b>1.995</b>	<b>177</b>	<b>12.685</b>	<b>2.307</b>	<b>41.226</b>	<b>264.107</b>	<b>20.958</b>
Nunca asistió	6.391	2.500	2	2	26	1	2	1	32	31	133	2.420	970
Pre-básica	93	49	0	0	0	0	1	0	0	0	1	24	1.002
Diferencial	5.414	1.584	7	2	76	1	3	0	113	1	121	1.304	332
<b>Básica, primaria o preparatoria</b>	<b>193.121</b>	<b>71.714</b>	<b>55</b>	<b>31</b>	<b>1.032</b>	<b>36</b>	<b>57</b>	<b>7</b>	<b>1.156</b>	<b>668</b>	<b>2.909</b>	<b>38.242</b>	<b>4.858</b>
0 año	620	305	0	0	5	0	0	0	5	3	14	171	226
1 a 3 años	15.280	6.569	5	2	93	1	7	0	44	74	225	3.945	1.006
4 a 6 años	54.797	20.260	12	8	247	8	22	2	252	254	724	11.286	1.719
7 a 8 años	122.424	44.580	38	21	687	27	28	5	855	337	1.946	22.840	1.907
<b>Media</b>	<b>502.526</b>	<b>135.669</b>	<b>293</b>	<b>260</b>	<b>5.976</b>	<b>186</b>	<b>352</b>	<b>41</b>	<b>7.124</b>	<b>663</b>	<b>13.863</b>	<b>102.458</b>	<b>7.875</b>
0 años	3.450	1.212	2	2	40	2	0	0	47	2	86	674	175
1 a 2 años	96.482	32.194	38	28	902	26	53	1	946	124	2.121	20.181	1.584
3 a 4 años	381.722	97.955	244	227	4.769	146	285	38	5.604	510	10.982	77.915	5.895
5 años	20.862	4.308	9	3	265	12	14	2	527	27	674	3.688	221
<b>Superior</b>	<b>370.968</b>	<b>51.892</b>	<b>1.750</b>	<b>538</b>	<b>5.191</b>	<b>590</b>	<b>1.580</b>	<b>128</b>	<b>4.260</b>	<b>944</b>	<b>24.199</b>	<b>119.659</b>	<b>5.921</b>
0 año	4.651	1.149	4	0	129	5	10	1	71	12	313	1.486	127
1 a 2 años	69.969	14.013	143	82	1.436	58	172	19	1.266	141	4.120	19.724	1.049
3 a 4 años	126.486	19.819	340	188	2.017	175	492	29	1.703	267	7.628	37.554	2.255
5 años o más	169.862	16.911	1.263	268	1.609	352	906	79	1.220	524	12.138	60.895	2.490
<b>45 a 59 años</b>	<b>1.000.663</b>	<b>223.926</b>	<b>1.910</b>	<b>426</b>	<b>8.969</b>	<b>667</b>	<b>1.216</b>	<b>184</b>	<b>12.254</b>	<b>1.550</b>	<b>31.509</b>	<b>173.590</b>	<b>15.714</b>
Nunca asistió	14.724	5.117	5	1	46	3	10	0	71	81	244	4.154	961
Pre-básica	99	28	0	0	0	0	0	0	2	0	2	25	879
Diferencial	2.324	538	4	0	24	0	1	1	38	1	46	495	145

CONTINUA ▶



**CUADRO 6.3: POBLACIÓN DE 15 AÑOS O MÁS, POR SEXO Y RELIGIÓN, SEGÚN GRUPO DE EDAD Y NIVEL DE EDUCACIÓN**

GRUPO DE EDAD, Y NIVEL DE EDUCACIÓN	HOMBRES												
	Católica	Evangélica o Protestante	Judía	Musulmana	Mormón	Ortodoxa	Budista	Fe Bahá'í	Testigo de Jehová	Espiritualidad Indígena	Otra	Ninguna	Ignorado
<b>Básica, primaria o preparatoria</b>	<b>307.993</b>	<b>95.192</b>	<b>60</b>	<b>21</b>	<b>1.428</b>	<b>40</b>	<b>94</b>	<b>19</b>	<b>2.631</b>	<b>711</b>	<b>4.677</b>	<b>45.532</b>	<b>5.473</b>
0 año	1.265	500	0	1	6	0	0	0	10	2	19	257	223
1 a 3 años	39.502	13.971	2	2	151	3	11	4	200	144	527	7.414	1.248
4 a 6 años	109.559	32.243	26	11	395	15	37	8	711	289	1.531	15.709	2.155
7 a 8 años	157.667	48.478	32	7	876	22	46	7	1.710	276	2.600	22.152	1.847
<b>Media</b>	<b>448.036</b>	<b>98.591</b>	<b>310</b>	<b>165</b>	<b>4.930</b>	<b>246</b>	<b>301</b>	<b>62</b>	<b>7.003</b>	<b>425</b>	<b>13.003</b>	<b>69.438</b>	<b>5.813</b>
0 año	3.741	1.188	0	0	32	3	4	2	45	7	66	599	136
1 a 2 años	109.114	29.770	41	21	985	24	35	9	1.586	101	2.705	16.946	1.250
3 a 4 años	318.931	64.914	255	143	3.701	208	250	46	5.064	302	9.582	49.438	4.245
5 años	16.250	2.719	14	1	212	11	12	5	308	15	650	2.455	182
<b>Superior</b>	<b>227.487</b>	<b>24.460</b>	<b>1.531</b>	<b>239</b>	<b>2.541</b>	<b>378</b>	<b>810</b>	<b>102</b>	<b>2.509</b>	<b>332</b>	<b>13.537</b>	<b>53.946</b>	<b>2.443</b>
0 año	1.642	289	5	2	31	2	4	2	36	2	117	358	26
1 a 2 años	43.889	6.359	160	28	657	39	111	7	807	61	2.486	8.813	441
3 a 4 años	80.580	9.509	334	64	1.068	123	251	33	990	101	4.551	17.064	893
5 años o más	101.376	8.303	1.032	145	785	214	444	60	676	168	6.383	27.711	1.083
<b>60 a 74 años</b>	<b>560.676</b>	<b>102.274</b>	<b>1.302</b>	<b>156</b>	<b>4.004</b>	<b>398</b>	<b>473</b>	<b>100</b>	<b>6.059</b>	<b>873</b>	<b>14.524</b>	<b>77.921</b>	<b>6.928</b>
<b>Nunca asistió</b>	<b>25.805</b>	<b>7.495</b>	<b>6</b>	<b>0</b>	<b>72</b>	<b>2</b>	<b>8</b>	<b>2</b>	<b>125</b>	<b>143</b>	<b>304</b>	<b>4.638</b>	<b>726</b>
<b>Pre-básica</b>	<b>60</b>	<b>15</b>	<b>0</b>	<b>0</b>	<b>1</b>	<b>0</b>	<b>1</b>	<b>0</b>	<b>1</b>	<b>0</b>	<b>0</b>	<b>12</b>	<b>445</b>
<b>Diferencial</b>	<b>371</b>	<b>106</b>	<b>0</b>	<b>0</b>	<b>2</b>	<b>0</b>	<b>0</b>	<b>0</b>	<b>16</b>	<b>0</b>	<b>5</b>	<b>56</b>	<b>40</b>
<b>Básica, primaria o preparatoria</b>	<b>299.257</b>	<b>69.090</b>	<b>111</b>	<b>24</b>	<b>1.839</b>	<b>70</b>	<b>94</b>	<b>19</b>	<b>3.295</b>	<b>557</b>	<b>4.668</b>	<b>33.097</b>	<b>3.454</b>
0 año	1.714	518	1	0	3	1	0	0	11	6	21	226	91
1 a 3 años	61.275	17.585	25	5	253	8	14	6	506	245	762	7.443	829
4 a 6 años	187.890	42.244	55	14	1.119	41	64	10	2.068	287	2.767	19.979	2.083
7 a 8 años	48.378	8.743	30	5	464	20	16	3	710	19	1.118	5.449	451
<b>Media</b>	<b>139.153</b>	<b>18.015</b>	<b>209</b>	<b>58</b>	<b>1.358</b>	<b>123</b>	<b>117</b>	<b>25</b>	<b>1.780</b>	<b>69</b>	<b>3.912</b>	<b>17.502</b>	<b>1.551</b>
0 año	0	0	0	0	0	0	0	0	0	0	0	0	0
1 a 2 años	108.175	14.940	124	42	1.093	86	94	25	1.415	58	2.979	13.508	1.289
3 a 4 años	29.924	2.980	84	16	258	37	21	0	347	10	878	3.826	253
5 años	1.054	95	1	0	7	0	2	0	18	1	55	168	9
<b>Superior</b>	<b>96.030</b>	<b>7.553</b>	<b>976</b>	<b>74</b>	<b>732</b>	<b>203</b>	<b>253</b>	<b>54</b>	<b>842</b>	<b>104</b>	<b>5.635</b>	<b>22.616</b>	<b>712</b>
0 año	707	95	3	1	6	1	3	2	15	1	41	138	6
1 a 2 años	15.048	1.563	91	8	201	27	20	7	225	16	790	2.968	123
3 a 4 años	32.210	2.819	187	25	282	44	85	12	333	33	1.769	6.592	239
5 años o más	48.065	3.076	695	40	243	131	145	33	269	54	3.035	12.918	344

CONTINUA ▶

**CUADRO 6.3: POBLACIÓN DE 15 AÑOS O MÁS, POR SEXO Y RELIGIÓN, SEGÚN GRUPO DE EDAD Y NIVEL DE EDUCACIÓN**

GRUPO DE EDAD, Y NIVEL DE EDUCACIÓN	HOMBRES												
	Católica	Evangélica o Protestante	Judía	Musulmana	Mormón	Ortodoxa	Budista	Fe Bahá'í	Testigo de Jehová	Espiritualidad Indígena	Otra	Ninguna	Ignorado
75 años o más	209.656	35.827	604	64	1.426	214	102	20	2.138	366	4.787	25.515	3.318
Nunca asistió	22.745	6.367	5	2	64	6	2	0	136	121	223	3.180	512
Pre-básica	43	7	0	0	1	0	0	0	0	0	0	2	239
Diferencial	127	24	1	0	2	1	0	0	2	0	1	20	18
<b>Básica, primaria o preparatoria</b>	<b>119.630</b>	<b>23.541</b>	<b>66</b>	<b>14</b>	<b>827</b>	<b>56</b>	<b>36</b>	<b>5</b>	<b>1.398</b>	<b>218</b>	<b>1.831</b>	<b>11.328</b>	<b>1.245</b>
0 año	936	329	2	0	2	0	0	1	10	7	13	124	49
1 a 3 años	37.072	9.454	9	1	185	11	12	0	399	115	443	3.588	338
4 a 6 años	68.015	11.976	27	6	508	32	23	3	817	92	1.032	6.175	722
7 a 8 años	13.607	1.782	28	7	132	13	1	1	172	4	343	1.441	136
<b>Media</b>	<b>42.901</b>	<b>4.175</b>	<b>195</b>	<b>20</b>	<b>384</b>	<b>91</b>	<b>22</b>	<b>7</b>	<b>457</b>	<b>15</b>	<b>1.285</b>	<b>5.265</b>	<b>1.050</b>
0 año	0	0	0	0	0	0	0	0	0	0	0	0	0
1 a 2 años	27.771	3.098	101	13	298	60	14	5	307	10	786	3.301	960
3 a 4 años	14.978	1.065	94	7	86	31	8	2	148	5	491	1.946	88
5 años	152	12	0	0	0	0	0	0	2	0	8	18	2
<b>Superior</b>	<b>24.210</b>	<b>1.713</b>	<b>337</b>	<b>28</b>	<b>148</b>	<b>60</b>	<b>42</b>	<b>8</b>	<b>145</b>	<b>12</b>	<b>1.447</b>	<b>5.720</b>	<b>254</b>
0 año	208	14	1	0	1	0	0	1	6	0	11	34	3
1 a 2 años	3.775	299	49	9	35	9	9	2	29	0	198	720	41
3 a 4 años	7.730	642	69	6	63	15	11	3	64	3	419	1.490	80
5 años o más	12.497	758	218	13	49	36	22	2	46	9	819	3.476	130

CONTINUA ▶

**CUADRO 6.3: POBLACIÓN DE 15 AÑOS O MÁS, POR SEXO Y RELIGIÓN, SEGÚN GRUPO DE EDAD Y NIVEL DE EDUCACIÓN**

GRUPO DE EDAD, Y NIVEL DE EDUCACIÓN	MUJERES												
	Católica	Evangélica o Protestante	Judía	Musulmana	Mormón	Ortodoxa	Budista	Fe Bahá'í	Testigo de Jehová	Espiritualidad Indígena	Otra	Ninguna	Ignorado
<b>TOTAL PAÍS</b>	4.633.808	1.198.242	8.203	1.268	56.497	2.893	6.042	830	80.799	7.110	144.853	576.801	55.843
<b>Nunca asistió</b>	92.062	39.613	25	11	571	13	25	9	1.152	752	1.287	9.928	3.119
<b>Pre-básica</b>	448	161	0	0	4	0	0	0	7	2	4	62	2.846
<b>Diferencial</b>	14.118	4.853	13	0	228	4	4	1	284	11	305	2.726	803
<b>Básica, primaria o preparatoria</b>	1.182.434	415.394	440	114	10.371	268	382	86	22.846	1.981	19.307	87.467	15.172
0 año	5.973	2.620	1	0	62	0	2	0	105	26	74	499	609
1 a 3 años	194.741	76.690	70	16	1.539	35	54	11	3.594	575	2.794	12.765	3.522
4 a 6 años	553.685	176.468	172	47	4.766	122	187	44	11.068	801	8.499	33.232	6.343
7 a 8 años	428.035	159.616	197	51	4.004	111	139	31	8.079	579	7.940	40.971	4.698
<b>Media</b>	2.025.076	540.841	2.054	504	28.196	943	1.508	247	41.115	1.837	55.529	235.768	21.136
0 año	27.264	9.978	26	10	458	5	22	4	399	23	775	4.660	1.104
1 a 2 años	615.810	168.682	796	132	7.928	282	415	75	11.387	521	15.807	70.126	7.854
3 a 4 años	1.316.611	348.630	1.203	351	18.721	607	1.018	159	27.398	1.253	36.753	155.256	11.739
5 años	65.391	13.551	29	11	1.089	49	53	9	1.931	40	2.194	5.726	439
<b>Superior</b>	1.319.670	197.380	5.671	639	17.127	1.665	4.123	487	15.395	2.527	68.421	240.850	12.767
0 año	75.930	17.837	153	28	1.319	54	103	16	876	101	3.558	16.684	1.613
1 a 2 años	366.070	70.662	892	153	6.248	319	728	103	5.828	489	18.048	64.639	3.791
3 a 4 años	438.485	65.265	1.489	236	5.894	500	1.355	161	5.553	723	21.901	72.217	3.918
5 años o más	439.185	43.616	3.137	222	3.666	792	1.937	207	3.138	1.214	24.914	87.310	3.445
<b>15 a 29 años</b>	1.273.897	362.717	1.978	443	18.566	792	1.616	226	17.761	2.086	46.852	260.023	22.922
<b>Nunca asistió</b>	1.826	878	1	1	23	1	0	1	27	9	77	669	698
<b>Pre-básica</b>	102	30	0	0	1	0	0	0	2	0	2	23	784
<b>Diferencial</b>	7.164	2.604	2	0	114	2	0	0	116	7	157	1.619	462
<b>Básica, primaria o preparatoria</b>	72.658	36.823	29	17	830	21	21	6	760	213	1.363	15.671	4.077
0 año	342	137	0	0	8	0	0	0	3	1	8	80	198
1 a 3 años	3.890	1.744	3	0	55	0	1	1	44	14	95	793	775
4 a 6 años	15.526	8.446	4	1	150	5	3	2	154	62	289	3.530	1.437
7 a 8 años	52.900	26.496	22	16	617	16	17	3	559	136	971	11.268	1.667
<b>Media</b>	691.505	223.936	591	205	10.005	288	459	82	11.210	811	19.179	119.688	10.336
0 año	19.914	7.203	24	10	367	5	17	2	219	18	583	3.949	872

CONTINUA ▶

**CUADRO 6.3: POBLACIÓN DE 15 AÑOS O MÁS, POR SEXO Y RELIGIÓN, SEGÚN GRUPO DE EDAD Y NIVEL DE EDUCACIÓN**

GRUPO DE EDAD, Y NIVEL DE EDUCACIÓN	MUJERES												
	Católica	Evangélica o Protestante	Judía	Musulmana	Mormón	Ortodoxa	Budista	Fe Bahá'í	Testigo de Jehová	Espiritualidad Indígena	Otra	Ninguna	Ignorado
1 a 2 años	227.010	73.717	276	57	3.328	100	149	26	3.087	260	6.407	41.016	4.261
3 a 4 años	439.733	141.770	287	137	6.240	179	289	54	7.788	531	12.048	73.995	5.149
5 años	4.848	1.246	4	1	70	4	4	0	116	2	141	728	54
<b>Superior</b>	<b>500.642</b>	<b>98.446</b>	<b>1.355</b>	<b>220</b>	<b>7.593</b>	<b>480</b>	<b>1.136</b>	<b>137</b>	<b>5.646</b>	<b>1.046</b>	<b>26.074</b>	<b>122.353</b>	<b>6.565</b>
0 año	65.210	15.766	124	23	1.129	46	88	14	704	84	3.068	15.265	940
1 a 2 años	177.846	40.801	363	65	3.145	127	329	37	2.304	294	8.523	42.299	2.533
3 a 4 años	149.861	28.096	330	68	2.189	154	365	53	1.752	306	7.946	36.257	1.922
5 años o más	107.725	13.783	538	64	1.130	153	354	33	886	362	6.537	28.532	1.170
<b>30 a 44 años</b>	<b>1.210.761</b>	<b>332.492</b>	<b>2.032</b>	<b>465</b>	<b>15.626</b>	<b>914</b>	<b>2.080</b>	<b>196</b>	<b>20.832</b>	<b>2.173</b>	<b>40.396</b>	<b>161.577</b>	<b>13.783</b>
Nunca asistió	5.334	2.921	1	2	45	0	3	0	66	34	136	1.421	732
Pre-básica	79	31	0	0	0	0	0	0	0	0	0	15	791
Diferencial	4.527	1.567	3	0	79	0	4	1	96	2	94	818	222
<b>Básica, primaria o preparatoria</b>	<b>191.984</b>	<b>95.132</b>	<b>57</b>	<b>32</b>	<b>1.375</b>	<b>43</b>	<b>53</b>	<b>12</b>	<b>2.422</b>	<b>558</b>	<b>2.895</b>	<b>21.810</b>	<b>3.219</b>
0 año	530	327	1	0	4	0	1	0	6	4	11	83	155
1 a 3 años	11.995	7.582	1	6	92	2	6	1	125	67	172	1.765	764
4 a 6 años	57.863	31.149	21	11	383	10	16	6	613	242	779	6.631	1.087
7 a 8 años	121.596	56.074	34	15	896	31	30	5	1.678	245	1.933	13.331	1.213
<b>Media</b>	<b>570.708</b>	<b>170.460</b>	<b>283</b>	<b>156</b>	<b>8.279</b>	<b>207</b>	<b>378</b>	<b>44</b>	<b>12.771</b>	<b>572</b>	<b>14.640</b>	<b>63.295</b>	<b>5.020</b>
0 años	3.251	1.427	1	0	26	0	2	1	67	2	74	384	120
1 a 2 años	97.188	37.312	47	21	1.190	17	34	4	1.957	99	2.076	11.462	709
3 a 4 años	438.994	124.577	228	128	6.533	164	320	35	9.728	450	11.485	48.686	3.929
5 años	31.275	7.144	7	7	530	26	22	4	1.019	21	1.005	2.763	262
<b>Superior</b>	<b>438.129</b>	<b>62.381</b>	<b>1.688</b>	<b>275</b>	<b>5.848</b>	<b>664</b>	<b>1.642</b>	<b>139</b>	<b>5.477</b>	<b>1.007</b>	<b>22.631</b>	<b>74.218</b>	<b>3.799</b>
0 año	5.473	1.441	11	3	142	3	8	1	99	10	293	1.016	49
1 a 2 años	94.823	18.676	124	59	1.813	96	186	22	1.929	118	4.576	13.487	809
3 a 4 años	151.564	23.276	381	113	2.261	183	483	40	2.165	273	7.186	22.008	1.348
5 años o más	186.269	18.988	1.172	100	1.632	382	965	76	1.284	606	10.576	37.707	1.593
<b>45 a 59 años</b>	<b>1.126.847</b>	<b>293.680</b>	<b>2.014</b>	<b>233</b>	<b>13.243</b>	<b>626</b>	<b>1.571</b>	<b>253</b>	<b>22.682</b>	<b>1.508</b>	<b>35.589</b>	<b>101.988</b>	<b>10.162</b>
Nunca asistió	15.325	7.981	6	2	99	2	9	3	164	131	264	2.535	671
Pre-básica	136	39	0	0	1	0	0	0	1	1	0	14	661
Diferencial	1.909	549	6	0	32	0	0	0	52	2	41	255	88

CONTINUA ▶

**CUADRO 6.3: POBLACIÓN DE 15 AÑOS O MÁS, POR SEXO Y RELIGIÓN, SEGÚN GRUPO DE EDAD Y NIVEL DE EDUCACIÓN**

GRUPO DE EDAD, Y NIVEL DE EDUCACIÓN	MUJERES												
	Católica	Evangélica o Protestante	Judía	Musulmana	Mormón	Ortodoxa	Budista	Fe Bahá'í	Testigo de Jehová	Espiritualidad Indígena	Otra	Ninguna	Ignorado
<b>Básica, primaria o preparatoria</b>	<b>342.386</b>	<b>139.695</b>	<b>101</b>	<b>19</b>	<b>2.763</b>	<b>43</b>	<b>109</b>	<b>22</b>	<b>6.521</b>	<b>651</b>	<b>5.742</b>	<b>26.298</b>	<b>4.182</b>
0 año	1.338	699	0	0	16	0	1	0	28	7	11	135	149
1 a 3 años	41.746	21.974	13	2	299	8	8	3	613	199	690	3.946	961
4 a 6 años	130.300	54.706	27	11	936	14	46	7	2.199	269	1.968	9.506	1.628
7 a 8 años	169.002	62.316	61	6	1.512	21	54	12	3.681	176	3.073	12.711	1.444
<b>Media</b>	<b>511.620</b>	<b>118.025</b>	<b>367</b>	<b>98</b>	<b>7.492</b>	<b>230</b>	<b>441</b>	<b>78</b>	<b>12.746</b>	<b>354</b>	<b>15.422</b>	<b>41.046</b>	<b>3.258</b>
0 año	4.099	1.348	1	0	65	0	3	1	113	3	118	327	112
1 a 2 años	119.868	35.733	49	18	1.548	32	64	15	3.135	81	3.076	9.539	780
3 a 4 años	360.397	75.932	301	77	5.407	180	350	58	8.745	254	11.254	29.083	2.252
5 años	27.256	5.012	16	3	472	18	24	4	753	16	974	2.097	114
<b>Superior</b>	<b>255.471</b>	<b>27.391</b>	<b>1.534</b>	<b>114</b>	<b>2.866</b>	<b>351</b>	<b>1.012</b>	<b>150</b>	<b>3.198</b>	<b>369</b>	<b>14.120</b>	<b>31.840</b>	<b>1.302</b>
0 año	1.982	372	3	1	35	2	6	1	42	6	121	234	22
1 a 2 años	67.736	8.873	226	23	1.053	64	173	30	1.257	64	3.760	6.895	340
3 a 4 años	94.318	10.466	453	44	1.111	107	381	51	1.236	105	4.988	10.224	479
5 años o más	91.435	7.680	852	46	657	178	452	68	663	194	5.251	14.487	461
<b>60 a 74 años</b>	<b>679.533</b>	<b>150.097</b>	<b>1.327</b>	<b>94</b>	<b>6.562</b>	<b>340</b>	<b>614</b>	<b>119</b>	<b>13.514</b>	<b>899</b>	<b>16.260</b>	<b>39.784</b>	<b>4.815</b>
Nunca asistió	33.720	15.346	9	3	233	4	8	2	457	297	450	2.986	521
Pre-básica	83	42	0	0	1	0	0	0	2	1	2	7	378
Diferencial	353	98	2	0	0	2	0	0	16	0	10	27	21
<b>Básica, primaria o preparatoria</b>	<b>373.322</b>	<b>104.905</b>	<b>132</b>	<b>28</b>	<b>3.757</b>	<b>94</b>	<b>138</b>	<b>35</b>	<b>8.840</b>	<b>422</b>	<b>6.481</b>	<b>17.599</b>	<b>2.527</b>
0 año	2.216	978	0	0	20	0	0	0	45	7	22	134	73
1 a 3 años	78.370	30.209	29	4	673	12	23	6	1.573	218	1.137	4.287	648
4 a 6 años	231.200	61.761	63	14	2.291	52	88	20	5.557	182	3.815	10.273	1.546
7 a 8 años	61.536	11.957	40	10	773	30	27	9	1.665	15	1.507	2.905	260
<b>Media</b>	<b>174.686</b>	<b>22.315</b>	<b>354</b>	<b>37</b>	<b>1.868</b>	<b>119</b>	<b>187</b>	<b>32</b>	<b>3.315</b>	<b>84</b>	<b>4.690</b>	<b>8.946</b>	<b>922</b>
0 año	0	0	0	0	0	0	0	0	0	0	0	0	0
1 a 2 años	127.213	17.818	211	32	1.494	79	141	25	2.510	67	3.342	6.503	728
3 a 4 años	45.703	4.362	141	5	358	39	43	6	763	17	1.283	2.319	187
5 años	1.770	135	2	0	16	1	3	1	42	0	65	124	7
<b>Superior</b>	<b>97.369</b>	<b>7.391</b>	<b>830</b>	<b>26</b>	<b>703</b>	<b>121</b>	<b>281</b>	<b>50</b>	<b>884</b>	<b>95</b>	<b>4.627</b>	<b>10.219</b>	<b>446</b>
0 año	1.042	119	4	0	9	0	0	0	12	1	48	95	85
1 a 2 años	20.308	1.916	112	5	209	27	32	12	280	11	998	1.617	78
3 a 4 años	33.757	2.804	251	10	278	39	104	15	335	36	1.471	3.089	125
5 años o más	42.262	2.552	463	11	207	55	145	23	257	47	2.110	5.418	158

CONTINÚA ▶

**CUADRO 6.3: POBLACIÓN DE 15 AÑOS O MÁS, POR SEXO Y RELIGIÓN, SEGÚN GRUPO DE EDAD Y NIVEL DE EDUCACIÓN**

GRUPO DE EDAD, Y NIVEL DE EDUCACIÓN	MUJERES												
	Católica	Evangélica o Protestante	Judía	Musulmana	Mormón	Ortodoxa	Budista	Fe Bahá'í	Testigo de Jehová	Espiritualidad Indígena	Otra	Ninguna	Ignorado
75 años o más	342.770	59.256	852	33	2.500	221	161	36	6.010	444	5.756	13.429	4.161
Nunca asistió	35.857	12.487	8	3	171	6	5	3	438	281	360	2.317	497
Pre-básica	48	19	0	0	1	0	0	0	2	0	0	3	232
Diferencial	165	35	0	0	3	0	0	0	4	0	3	7	10
<b>Básica, primaria o preparatoria</b>	<b>202.084</b>	<b>38.839</b>	<b>121</b>	<b>18</b>	<b>1.646</b>	<b>67</b>	<b>61</b>	<b>11</b>	<b>4.303</b>	<b>137</b>	<b>2.826</b>	<b>6.089</b>	<b>1.167</b>
0 año	1.547	479	0	0	14	0	0	0	23	7	22	67	34
1 a 3 años	58.740	15.181	24	4	420	13	16	0	1.239	77	700	1.974	374
4 a 6 años	118.796	20.406	57	10	1.006	41	34	9	2.545	46	1.648	3.292	645
7 a 8 años	23.001	2.773	40	4	206	13	11	2	496	7	456	756	114
<b>Media</b>	<b>76.557</b>	<b>6.105</b>	<b>459</b>	<b>8</b>	<b>552</b>	<b>99</b>	<b>43</b>	<b>11</b>	<b>1.073</b>	<b>16</b>	<b>1.598</b>	<b>2.793</b>	<b>1.600</b>
0 año	0	0	0	0	0	0	0	0	0	0	0	0	0
1 a 2 años	44.531	4.102	213	4	368	54	27	5	698	14	906	1.606	1.376
3 a 4 años	31.784	1.989	246	4	183	45	16	6	374	1	683	1.173	222
5 años	242	14	0	0	1	0	0	0	1	1	9	14	2
<b>Superior</b>	<b>28.059</b>	<b>1.771</b>	<b>264</b>	<b>4</b>	<b>127</b>	<b>49</b>	<b>52</b>	<b>11</b>	<b>190</b>	<b>10</b>	<b>969</b>	<b>2.220</b>	<b>655</b>
0 año	2.223	139	11	1	4	3	1	0	19	0	28	74	517
1 a 2 años	5.357	396	67	1	28	5	8	2	58	2	191	341	31
3 a 4 años	8.985	623	74	1	55	17	22	2	65	3	310	639	44
5 años o más	11.494	613	112	1	40	24	21	7	48	5	440	1.166	63

**CUADRO 7.1: POBLACIÓN CON DISCAPACIDADES, POR SEXO Y TIPO DE DISCAPACIDAD, SEGÚN REGIÓN Y GRUPO DE EDAD**

REGIÓN Y GRUPO DE EDAD	HOMBRES						MUJERES						
	Total de personas con una o más discapacidades (*)	Total con una o más discapacidades (*)	Dificultad física y/o de movilidad	Mudez o dificultad en el habla	Dificultad psiquiátrica, mental o intelectual	Sordera o dificultad auditiva incluso usando audífonos	Ceguera o dificultad para ver incluso usando lentes	Total con una o más discapacidades (*)	Dificultad física y/o de movilidad	Mudez o dificultad en el habla	Dificultad psiquiátrica, mental o intelectual	Sordera o dificultad auditiva incluso usando audífonos	Ceguera o dificultad para ver incluso usando lentes
<b>TOTAL PAÍS</b>	<b>2.119.316</b>	<b>987.753</b>	<b>429.576</b>	<b>125.460</b>	<b>174.621</b>	<b>250.584</b>	<b>385.154</b>	<b>1.131.563</b>	<b>553.565</b>	<b>92.228</b>	<b>198.924</b>	<b>237.927</b>	<b>505.415</b>
0 a 4 años	40.342	23.612	7.872	13.537	3.926	1.755	2.150	16.730	7.606	7.108	2.896	1.319	2.164
5 a 9 años	67.705	40.055	8.861	15.047	13.779	4.996	8.850	27.650	7.212	7.277	7.327	4.046	9.447
10 a 14 años	78.937	42.954	10.887	8.828	17.190	5.143	13.657	35.983	9.635	4.902	10.324	4.358	16.288
15 a 19 años	80.103	41.751	12.150	7.304	14.558	4.612	15.245	38.352	10.726	4.322	10.780	3.895	18.454
20 a 24 años	78.224	41.311	11.774	6.952	12.389	5.031	16.717	36.913	9.481	4.213	9.424	3.992	18.779
25 a 29 años	69.687	36.665	11.026	5.472	10.171	4.862	14.587	33.022	8.718	3.336	8.141	3.784	16.752
30 a 34 años	75.723	38.635	12.781	5.224	10.064	5.628	14.680	37.088	11.177	3.347	9.308	4.430	17.085
35 a 39 años	90.942	44.692	16.350	5.240	9.913	7.427	16.182	46.250	16.181	3.667	11.287	6.280	19.235
40 a 44 años	117.845	55.790	21.924	6.074	11.188	10.008	19.889	62.055	23.861	4.306	13.950	8.739	26.019
45 a 49 años	161.590	73.475	29.192	6.611	11.672	13.684	31.309	88.115	35.511	4.866	16.260	12.189	43.017
50 a 54 años	189.584	86.415	36.239	6.466	10.753	17.224	40.774	103.169	46.053	5.139	16.698	14.839	52.600
55 a 59 años	178.914	81.952	38.614	5.725	8.567	18.709	37.808	96.962	49.704	4.546	13.792	14.954	47.720
60 a 64 años	179.109	81.928	43.342	5.800	7.362	22.165	35.224	97.181	55.533	4.648	11.280	17.679	45.612
65 a 69 años	174.286	80.209	43.267	6.087	6.851	26.482	33.080	94.077	55.576	4.802	9.513	20.755	43.033
70 a 74 años	158.185	70.773	38.682	5.903	6.546	27.967	28.380	87.412	54.019	5.042	8.737	23.466	38.480
75 a 79 años	137.550	59.635	33.710	5.527	6.503	27.003	22.936	77.915	49.652	5.172	9.096	25.459	32.122
80 a 84 años	124.242	49.389	28.720	5.079	6.543	25.242	18.772	74.853	48.868	6.014	11.838	29.149	28.974
85 a 89 años	73.050	25.934	15.884	2.921	4.300	14.857	9.842	47.116	31.923	4.988	10.062	21.842	17.515
90 a 94 años	31.190	9.561	6.256	1.220	1.761	5.849	3.778	21.629	15.336	2.934	5.552	11.340	8.329
95 a 99 años	10.348	2.638	1.762	390	510	1.670	1.130	7.710	5.704	1.329	2.262	4.548	3.157
100 a 104 años	1.557	332	250	46	65	243	140	1.225	965	235	349	759	541
105 años o más	203	47	33	7	10	27	24	156	124	35	48	105	92

(\*) Una persona puede presentar más de una discapacidad, por lo que las columnas Totales por personas con una o más discapacidades y Totales por sexo, son menores o iguales a la suma de los totales por discapacidad.

CONTINÚA ▶



**CUADRO 7.1: POBLACIÓN CON DISCAPACIDADES, POR SEXO Y TIPO DE DISCAPACIDAD, SEGÚN REGIÓN Y GRUPO DE EDAD**

REGIÓN Y GRUPO DE EDAD	HOMBRES						MÚJERES						
	Total de personas con una o más discapacidades (*)	Total con una o más discapacidades (*)	Dificultad física y/o de movilidad	Mudez o dificultad en el habla	Dificultad psiquiátrica, mental o intelectual	Sordera o dificultad auditiva incluso usando audifonos	Ceguera o dificultad para ver incluso usando lentes	Total con una o más discapacidades (*)	Dificultad física y/o de movilidad	Mudez o dificultad en el habla	Dificultad psiquiátrica, mental o intelectual	Sordera o dificultad auditiva incluso usando audifonos	Ceguera o dificultad para ver incluso usando lentes
<b>ARICA Y PARINACOTA</b>	<b>27.415</b>	<b>12.931</b>	<b>5.128</b>	<b>1.908</b>	<b>2.258</b>	<b>3.668</b>	<b>5.032</b>	<b>14.484</b>	<b>6.897</b>	<b>1.310</b>	<b>2.303</b>	<b>3.381</b>	<b>6.502</b>
0 a 4 años	703	422	123	267	57	28	35	281	124	135	42	17	34
5 a 9 años	1.106	620	118	285	199	61	130	486	105	174	112	74	160
10 a 14 años	1.123	604	167	140	203	74	195	519	136	71	114	60	274
15 a 19 años	1.167	632	192	121	193	91	237	535	165	74	123	46	263
20 a 24 años	1.126	620	160	112	204	80	252	506	147	59	114	71	253
25 a 29 años	1.052	553	158	93	152	86	225	499	135	44	121	67	259
30 a 34 años	1.038	548	194	88	142	95	204	490	149	44	101	62	233
35 a 39 años	1.196	596	195	64	145	103	227	600	207	51	149	93	245
40 a 44 años	1.528	711	245	91	149	136	293	817	306	59	169	121	373
45 a 49 años	1.972	884	308	80	138	196	413	1.088	417	72	183	173	563
50 a 54 años	2.229	990	382	75	117	240	460	1.239	549	67	159	222	611
55 a 59 años	2.182	1.015	430	70	106	266	477	1.167	594	47	135	209	579
60 a 64 años	2.258	1.002	484	74	91	315	412	1.256	695	66	128	340	566
65 a 69 años	2.317	1.056	543	69	77	445	408	1.261	751	74	121	331	525
70 a 74 años	1.973	918	459	76	64	453	354	1.055	633	61	96	316	452
75 a 79 años	1.717	766	411	80	83	388	306	951	613	67	88	345	411
80 a 84 años	1.444	565	295	55	65	334	214	879	576	65	148	375	341
85 a 89 años	844	302	181	49	45	195	128	542	377	48	122	271	215
90 a 94 años	318	99	62	12	19	63	50	219	148	18	49	130	98
95 a 99 años	104	21	16	5	5	13	9	83	62	13	25	50	43
100 a 104 años	15	6	4	2	4	5	2	9	6	1	3	6	2
105 años o más	3	1	1	0	0	1	1	2	2	0	1	2	2

(\*) Una persona puede presentar más de una discapacidad, por lo que las columnas Total de personas con una o más discapacidades y Totales por sexo, son menores o iguales a la suma de los totales por discapacidad.

CONTINÚA ▶



**CUADRO 7.1: POBLACIÓN CON DISCAPACIDADES, POR SEXO Y TIPO DE DISCAPACIDAD, SEGÚN REGIÓN Y GRUPO DE EDAD**

REGIÓN Y GRUPO DE EDAD	Total de personas con una o más discapacidades (*)	HOMBRES						MUJERES					
		Total con una o más discapacidades (*)	Dificultad física y/o de movilidad	Mudez o dificultad en el habla	Dificultad psiquiátrica, mental o intelectual	Sordera o dificultad auditiva incluso usando audífonos	Ceguera o dificultad para ver incluso usando lentes	Total con una o más discapacidades (*)	Dificultad física y/o de movilidad	Mudez o dificultad en el habla	Dificultad psiquiátrica, mental o intelectual	Sordera o dificultad auditiva incluso usando audífonos	Ceguera o dificultad para ver incluso usando lentes
<b>TARAPACÁ</b>	<b>31.016</b>	<b>15.049</b>	<b>5.781</b>	<b>2.257</b>	<b>2.484</b>	<b>3.747</b>	<b>5.586</b>	<b>15.967</b>	<b>7.348</b>	<b>1.598</b>	<b>2.761</b>	<b>3.174</b>	<b>7.033</b>
0 a 4 años	1.008	597	155	401	72	42	40	411	168	215	51	22	43
5 a 9 años	1.413	869	171	394	243	102	167	544	128	188	121	77	186
10 a 14 años	1.526	837	204	202	275	117	287	689	186	119	175	107	337
15 a 19 años	1.339	726	206	142	229	94	238	613	174	74	170	61	279
20 a 24 años	1.263	709	192	138	193	87	289	554	143	65	140	73	294
25 a 29 años	1.235	621	188	75	144	74	237	614	146	65	143	81	310
30 a 34 años	1.329	666	173	83	149	105	288	663	193	59	143	76	305
35 a 39 años	1.557	782	264	83	148	135	293	775	237	63	160	119	357
40 a 44 años	1.750	844	311	81	136	162	324	906	333	49	172	127	411
45 a 49 años	2.507	1.191	456	89	165	250	506	1.316	544	92	232	184	625
50 a 54 años	2.794	1.324	541	97	167	311	589	1.470	654	81	275	239	720
55 a 59 años	2.676	1.281	609	91	136	378	505	1.395	723	59	190	238	648
60 a 64 años	2.441	1.145	551	77	102	351	472	1.296	742	75	146	248	562
65 a 69 años	2.181	1.030	489	77	75	376	407	1.151	706	79	113	249	461
70 a 74 años	1.809	819	399	55	64	351	324	990	625	72	98	254	441
75 a 79 años	1.488	641	343	68	61	295	253	847	519	86	117	273	342
80 a 84 años	1.356	535	271	54	58	269	202	821	524	63	117	289	341
85 a 89 años	891	288	162	38	45	164	107	603	381	59	133	290	236
90 a 94 años	334	111	72	8	18	64	41	223	163	25	47	115	99
95 a 99 años	101	26	19	4	4	14	13	75	49	6	15	49	33
100 a 104 años	18	7	5	0	0	6	4	11	10	4	3	3	3
105 años o más	0	0	0	0	0	0	0	0	0	0	0	0	0

(\*) Una persona puede presentar más de una discapacidad, por lo que las columnas Total de personas con una o más discapacidades y Totales por sexo, son menores o iguales a la suma de los totales por discapacidad.

CONTINUA ▶



**CUADRO 7.1: POBLACIÓN CON DISCAPACIDADES, POR SEXO Y TIPO DE DISCAPACIDAD, SEGÚN REGIÓN Y GRUPO DE EDAD**

REGIÓN Y GRUPO DE EDAD	HOMBRES						MUJERES						
	Total de personas con una o más discapacidades (*)	Total con una o más discapacidades (*)	Dificultad física y/o de movilidad	Mudez o dificultad en el habla	Dificultad psiquiátrica, mental o intelectual	Sordera o dificultad auditiva incluso usando audífonos	Ceguera o dificultad para ver incluso usando lentes	Total con una o más discapacidades (*)	Dificultad física y/o de movilidad	Mudez o dificultad en el habla	Dificultad psiquiátrica, mental o intelectual	Sordera o dificultad auditiva incluso usando audífonos	Ceguera o dificultad para ver incluso usando lentes
<b>ANTOFAGASTA</b>	<b>45.388</b>	<b>21.601</b>	<b>7.938</b>	<b>2.830</b>	<b>3.537</b>	<b>5.590</b>	<b>8.554</b>	<b>23.787</b>	<b>10.427</b>	<b>2.133</b>	<b>3.877</b>	<b>4.939</b>	<b>10.570</b>
0 a 4 años	1.042	601	166	379	125	44	64	441	201	193	90	34	59
5 a 9 años	1.897	1.104	204	484	379	123	259	793	194	238	187	87	309
10 a 14 años	2.124	1.162	255	253	432	129	453	962	195	147	242	106	509
15 a 19 años	2.083	1.107	298	182	341	132	461	976	247	112	261	116	479
20 a 24 años	2.070	1.129	272	187	302	139	542	941	234	124	199	99	506
25 a 29 años	1.788	923	226	122	227	108	423	865	197	92	179	100	503
30 a 34 años	1.892	973	246	97	199	147	466	919	246	79	214	103	457
35 a 39 años	2.148	1.113	369	125	225	195	437	1.035	333	96	223	147	472
40 a 44 años	2.429	1.225	390	145	226	242	501	1.204	411	98	230	167	546
45 a 49 años	3.376	1.585	592	110	186	323	698	1.791	672	107	282	276	836
50 a 54 años	3.861	1.824	657	100	168	414	863	2.037	851	108	284	300	998
55 a 59 años	3.729	1.722	738	105	120	467	719	2.007	919	92	235	353	969
60 a 64 años	3.627	1.736	802	94	123	542	681	1.891	1.061	98	215	364	823
65 a 69 años	3.351	1.527	729	105	105	607	574	1.824	1.002	90	158	441	757
70 a 74 años	2.983	1.302	599	97	98	589	482	1.681	949	87	157	463	709
75 a 79 años	2.522	1.042	545	75	93	510	377	1.480	897	92	160	462	588
80 a 84 años	2.418	869	483	88	105	464	295	1.549	927	110	243	636	528
85 a 89 años	1.329	447	246	54	50	278	185	882	553	103	198	406	320
90 a 94 años	549	164	94	20	25	108	59	385	250	41	95	199	151
95 a 99 años	147	38	22	8	8	24	13	109	75	25	24	72	42
100 a 104 años	19	8	5	0	0	5	2	11	10	1	0	6	5
105 años o más	4	0	0	0	0	0	0	4	3	0	1	2	4

(\*) Una persona puede presentar más de una discapacidad, por lo que las columnas Total de personas con una o más discapacidades y Totales por sexo, son menores o iguales a la suma de los totales por discapacidad.

CONTINÚA ▶

**CUADRO 7.1: POBLACIÓN CON DISCAPACIDADES, POR SEXO Y TIPO DE DISCAPACIDAD, SEGÚN REGIÓN Y GRUPO DE EDAD**

REGIÓN Y GRUPO DE EDAD	Total de personas con una o más discapacidades (*)	HOMBRES						MUJERES					
		Total con una o más discapacidades (*)	Dificultad física y/o de movilidad	Mudez o dificultad en el habla	Dificultad psiquiátrica, mental o intelectual	Sordera o dificultad auditiva incluso usando audífonos	Ceguera o dificultad para ver incluso usando lentes	Total con una o más discapacidades (*)	Dificultad física y/o de movilidad	Mudez o dificultad en el habla	Dificultad psiquiátrica, mental o intelectual	Sordera o dificultad auditiva incluso usando audífonos	Ceguera o dificultad para ver incluso usando lentes
<b>ATACAMA</b>	<b>33.189</b>	<b>16.407</b>	<b>6.047</b>	<b>2.158</b>	<b>2.269</b>	<b>4.585</b>	<b>6.990</b>	<b>16.782</b>	<b>6.989</b>	<b>1.269</b>	<b>2.206</b>	<b>3.272</b>	<b>8.611</b>
0 a 4 años	770	466	142	290	68	28	38	304	132	157	40	18	36
5 a 9 años	1.243	718	142	309	180	83	193	525	116	121	114	62	219
10 a 14 años	1.468	792	178	192	249	120	290	676	137	89	134	97	390
15 a 19 años	1.489	795	203	153	227	110	347	694	160	58	132	62	409
20 a 24 años	1.467	769	160	114	189	113	380	698	144	66	140	75	419
25 a 29 años	1.287	702	183	122	165	94	329	585	135	46	105	75	340
30 a 34 años	1.295	672	191	89	127	109	296	623	171	59	102	77	353
35 a 39 años	1.565	809	219	96	149	156	354	756	221	50	139	104	389
40 a 44 años	1.828	879	301	81	167	169	345	949	309	53	156	128	470
45 a 49 años	2.623	1.221	412	104	119	251	613	1.402	499	56	152	175	805
50 a 54 años	2.995	1.413	487	89	124	323	730	1.582	613	73	178	244	914
55 a 59 años	2.741	1.313	509	75	85	379	634	1.428	601	54	159	198	817
60 a 64 años	2.667	1.306	594	76	69	431	574	1.361	707	52	107	237	709
65 a 69 años	2.469	1.241	578	72	53	522	495	1.228	650	54	92	274	622
70 a 74 años	2.267	1.116	545	79	86	510	483	1.151	632	71	92	300	547
75 a 79 años	1.976	969	515	85	71	473	391	1.007	600	64	88	354	423
80 a 84 años	1.642	718	394	83	72	376	301	924	567	47	111	342	389
85 a 89 años	892	349	205	39	45	234	137	543	357	56	88	259	218
90 a 94 años	370	125	68	7	16	83	43	245	167	24	50	128	97
95 a 99 años	117	29	17	3	6	18	15	88	62	15	23	55	36
100 a 104 años	15	4	3	0	1	3	1	11	7	2	2	6	7
105 años o más	3	1	1	0	1	0	1	2	2	2	2	2	2

(\*) Una persona puede presentar más de una discapacidad, por lo que las columnas Total de personas con una o más discapacidades y Totales por sexo, son menores o iguales a la suma de los totales por discapacidad.

CONTINÚA ▶



**CUADRO 7.1: POBLACIÓN CON DISCAPACIDADES, POR SEXO Y TIPO DE DISCAPACIDAD, SEGÚN REGIÓN Y GRUPO DE EDAD**

REGIÓN Y GRUPO DE EDAD	HOMBRES						MUJERES						
	Total de personas con una o más discapacidades (*)	Total con una o más discapacidades (*)	Dificultad física y/o de movilidad	Mudez o dificultad en el habla	Dificultad psiquiátrica, mental o intelectual	Sordera o dificultad auditiva incluso usando audífonos	Ceguera o dificultad para ver incluso usando lentes	Total con una o más discapacidades (*)	Dificultad física y/o de movilidad	Mudez o dificultad en el habla	Dificultad psiquiátrica, mental o intelectual	Sordera o dificultad auditiva incluso usando audífonos	Ceguera o dificultad para ver incluso usando lentes
<b>COQUIMBO</b>	<b>90.653</b>	<b>42.721</b>	<b>16.958</b>	<b>5.611</b>	<b>6.615</b>	<b>12.017</b>	<b>17.935</b>	<b>47.932</b>	<b>21.359</b>	<b>4.081</b>	<b>7.901</b>	<b>10.104</b>	<b>23.166</b>
0 a 4 años	1.863	1.035	331	661	159	74	90	828	378	386	144	51	116
5 a 9 años	2.987	1.761	368	704	505	301	384	1.226	274	337	283	231	425
10 a 14 años	3.345	1.799	409	367	595	242	641	1.546	378	250	411	228	734
15 a 19 años	3.452	1.717	519	336	530	204	661	1.735	437	217	462	200	931
20 a 24 años	3.345	1.745	453	327	501	223	753	1.600	360	203	366	179	871
25 a 29 años	3.023	1.563	397	247	391	215	709	1.460	314	169	342	157	827
30 a 34 años	3.199	1.608	515	238	373	235	646	1.591	423	153	388	191	788
35 a 39 años	3.810	1.845	585	256	420	349	707	1.965	647	166	401	284	902
40 a 44 años	4.726	2.216	761	247	417	426	839	2.510	862	187	568	346	1.095
45 a 49 años	6.504	3.004	1.069	287	426	607	1.381	3.500	1.241	198	634	469	1.852
50 a 54 años	7.823	3.558	1.282	273	371	769	1.852	4.265	1.700	219	623	557	2.390
55 a 59 años	7.567	3.453	1.417	240	296	871	1.734	4.114	1.860	199	554	673	2.251
60 a 64 años	7.498	3.463	1.632	255	256	1.074	1.652	4.035	2.053	176	405	705	2.107
65 a 69 años	7.352	3.381	1.678	258	229	1.189	1.504	3.971	2.131	195	430	856	1.938
70 a 74 años	6.974	3.268	1.580	234	284	1.404	1.409	3.706	2.117	203	360	1.043	1.788
75 a 79 años	6.476	2.892	1.506	243	294	1.362	1.181	3.584	2.126	202	403	1.178	1.575
80 a 84 años	5.611	2.526	1.338	249	306	1.339	1.023	3.085	1.885	228	438	1.184	1.279
85 a 89 años	3.156	1.215	677	116	158	716	500	1.941	1.292	209	394	862	753
90 a 94 años	1.384	509	324	56	80	318	200	875	585	102	184	485	366
95 a 99 años	452	137	99	15	17	84	56	315	225	60	95	179	142
100 a 104 años	93	23	16	1	6	14	11	70	62	21	14	39	31
105 años o más	13	3	2	1	1	1	2	10	9	1	2	7	5

(\*) Una persona puede presentar más de una discapacidad, por lo que las columnas Total de personas con una o más discapacidades y Totales por sexo, son menores o iguales a la suma de los totales por discapacidad.

CONTINÚA ▶

**CUADRO 7.1: POBLACIÓN CON DISCAPACIDADES, POR SEXO Y TIPO DE DISCAPACIDAD, SEGÚN REGIÓN Y GRUPO DE EDAD**

REGIÓN Y GRUPO DE EDAD	Total de personas con una o más discapacidades (*)	HOMBRES					MUJERES						
		Total con una o más discapacidades (*)	Dificultad física y/o de movilidad	Mudez o dificultad en el habla	Dificultad psiquiátrica, mental o intelectual	Sordera o dificultad auditiva incluso usando audifonos	Ceguera o dificultad para ver incluso usando lentes	Total con una o más discapacidades (*)	Dificultad física y/o de movilidad	Mudez o dificultad en el habla	Dificultad psiquiátrica, mental o intelectual	Sordera o dificultad auditiva incluso usando audifonos	Ceguera o dificultad para ver incluso usando lentes
<b>VALPARAÍSO</b>	<b>226.262</b>	<b>102.921</b>	<b>44.555</b>	<b>13.231</b>	<b>18.843</b>	<b>26.921</b>	<b>38.601</b>	<b>123.341</b>	<b>61.689</b>	<b>10.226</b>	<b>22.392</b>	<b>26.921</b>	<b>52.737</b>
0 a 4 años	4.083	2.450	740	1.468	409	184	194	1.633	666	749	282	134	205
5 a 9 años	6.513	3.838	844	1.568	1.355	534	758	2.675	711	779	708	476	813
10 a 14 años	7.566	4.155	1.118	912	1.702	479	1.195	3.411	940	479	1.010	443	1.463
15 a 19 años	8.080	4.186	1.195	739	1.491	473	1.427	3.894	1.096	443	1.125	428	1.807
20 a 24 años	7.863	4.125	1.140	654	1.289	533	1.587	3.738	954	455	1.012	470	1.833
25 a 29 años	7.037	3.701	1.078	605	1.068	530	1.457	3.336	935	342	855	431	1.583
30 a 34 años	7.373	3.746	1.154	505	1.052	587	1.404	3.627	1.094	312	989	483	1.583
35 a 39 años	8.529	4.224	1.470	495	1.020	719	1.529	4.305	1.499	350	1.156	623	1.673
40 a 44 años	11.354	5.306	1.998	593	1.191	1.000	1.820	6.048	2.330	418	1.403	858	2.450
45 a 49 años	16.090	7.098	2.652	645	1.275	1.354	3.033	8.992	3.641	468	1.717	1.332	4.280
50 a 54 años	19.313	8.572	3.506	619	1.242	1.636	4.027	10.741	4.728	540	1.799	1.604	5.385
55 a 59 años	18.522	8.266	3.867	563	943	1.825	3.723	10.256	5.146	492	1.566	1.567	4.898
60 a 64 años	18.884	8.535	4.444	627	772	2.329	3.539	10.349	5.912	484	1.231	1.825	4.716
65 a 69 años	19.389	8.815	4.706	682	766	2.908	3.456	10.574	6.188	544	1.130	2.341	4.566
70 a 74 años	18.335	8.006	4.339	687	771	3.082	3.071	10.329	6.339	653	1.105	2.649	4.380
75 a 79 años	16.760	7.200	3.965	697	838	3.111	2.549	9.560	6.058	643	1.142	3.021	3.756
80 a 84 años	15.792	6.055	3.494	612	824	3.001	2.157	9.737	6.412	842	1.647	3.506	3.661
85 a 89 años	9.355	3.148	1.881	355	536	1.742	1.105	6.207	4.174	654	1.431	2.688	2.212
90 a 94 años	3.944	1.142	730	152	236	664	434	2.802	2.017	382	742	1.408	1.027
95 a 99 años	1.285	319	212	48	59	203	127	966	720	170	293	551	391
100 a 104 años	170	27	18	5	3	23	8	143	115	25	46	70	45
105 años o más	25	7	4	0	1	4	1	18	14	2	3	13	10

(\*) Una persona puede presentar más de una discapacidad, por lo que las columnas Total de personas con una o más discapacidades y Totales por sexo, son menores o iguales a la suma de los totales por discapacidad.

CONTINÚA ▶



**CUADRO 7.1: POBLACIÓN CON DISCAPACIDADES, POR SEXO Y TIPO DE DISCAPACIDAD, SEGÚN REGIÓN Y GRUPO DE EDAD**

REGIÓN Y GRUPO DE EDAD	HOMBRES						MUJERES						
	Total de personas con una o más discapacidades (*)	Total con una o más discapacidades (*)	Dificultad física y/o de movilidad	Mudez o dificultad en el habla	Dificultad psiquiátrica, mental o intelectual	Sordera o dificultad auditiva incluso usando audífonos	Ceguera o dificultad para ver incluso usando lentes	Total con una o más discapacidades (*)	Dificultad física y/o de movilidad	Mudez o dificultad en el habla	Dificultad psiquiátrica, mental o intelectual	Sordera o dificultad auditiva incluso usando audífonos	Ceguera o dificultad para ver incluso usando lentes
<b>METROPOLITANA</b>	<b>705.458</b>	<b>320.234</b>	<b>134.303</b>	<b>42.325</b>	<b>66.542</b>	<b>76.684</b>	<b>114.187</b>	<b>385.224</b>	<b>188.591</b>	<b>32.413</b>	<b>77.761</b>	<b>82.746</b>	<b>153.850</b>
0 a 4 años	14.492	8.580	2.911	4.837	1.668	626	721	5.912	2.676	2.433	1.205	494	721
5 a 9 años	22.316	13.536	3.018	4.990	5.530	1.554	2.472	8.780	2.397	2.392	2.869	1.226	2.527
10 a 14 años	25.037	14.026	3.511	2.996	6.621	1.594	3.780	11.011	3.030	1.669	3.899	1.252	4.269
15 a 19 años	26.039	13.888	3.901	2.449	5.479	1.477	4.657	12.151	3.351	1.522	4.123	1.232	5.294
20 a 24 años	27.297	14.804	4.145	2.480	4.848	1.758	5.616	12.493	3.225	1.410	3.677	1.338	5.780
25 a 29 años	24.795	13.336	3.841	1.939	4.023	1.802	5.008	11.459	2.938	1.191	3.291	1.378	5.389
30 a 34 años	26.299	13.728	4.370	1.795	3.970	1.993	4.984	12.571	3.684	1.101	3.640	1.557	5.354
35 a 39 años	30.314	15.147	5.286	1.699	3.776	2.562	5.264	15.167	4.981	1.195	4.200	2.082	5.872
40 a 44 años	39.078	18.468	6.843	2.013	4.247	3.228	6.406	20.610	7.620	1.486	5.282	2.951	8.022
45 a 49 años	53.109	23.973	9.021	2.226	4.559	4.347	9.802	29.136	11.511	1.647	6.196	4.128	13.023
50 a 54 años	62.348	27.843	11.320	2.238	4.161	5.384	12.174	34.505	15.110	1.783	6.660	5.149	15.905
55 a 59 años	55.952	24.764	11.124	1.883	3.180	5.490	10.571	31.188	15.796	1.554	5.223	4.827	13.613
60 a 64 años	57.140	24.812	12.704	1.890	2.687	6.281	9.840	32.328	18.211	1.672	4.375	5.896	13.567
65 a 69 años	56.732	24.846	13.224	1.996	2.439	7.751	9.422	31.886	18.874	1.655	3.693	7.066	13.205
70 a 74 años	51.243	21.568	11.794	1.874	2.200	8.135	7.751	29.675	18.355	1.697	3.282	7.965	11.452
75 a 79 años	45.701	18.331	10.216	1.819	2.267	7.905	6.221	27.370	17.351	1.846	3.470	8.790	10.034
80 a 84 años	44.072	15.944	9.164	1.676	2.382	7.754	5.314	28.128	18.201	2.329	4.752	10.645	9.543
85 a 89 años	26.809	8.535	5.213	988	1.663	4.604	2.747	18.274	12.304	1.937	4.236	8.166	5.938
90 a 94 años	11.941	3.120	2.039	401	626	1.835	1.076	8.821	6.188	1.241	2.500	4.386	2.950
95 a 99 años	4.063	869	566	122	195	520	318	3.194	2.351	544	1.025	1.855	1.149
100 a 104 años	610	105	83	13	19	77	37	505	389	95	143	322	209
105 años o más	71	11	9	1	2	7	6	60	48	14	20	41	34

(\*) Una persona puede presentar más de una discapacidad, por lo que las columnas Total de personas con una o más discapacidades y Totales por sexo, son menores o iguales a la suma de los totales por discapacidad.

CONTINÚA ▶

**CUADRO 7.1: POBLACIÓN CON DISCAPACIDADES, POR SEXO Y TIPO DE DISCAPACIDAD, SEGÚN REGIÓN Y GRUPO DE EDAD**

REGIÓN Y GRUPO DE EDAD	HOMBRES						MUJERES						
	Total de personas con una o más discapacidades (*)	Total con una o más discapacidades (*)	Dificultad física y/o de movilidad	Mudez o dificultad en el habla	Dificultad psiquiátrica, mental o intelectual	Sordera o dificultad auditiva incluso usando audifonos	Ceguera o dificultad para ver incluso usando lentes	Total con una o más discapacidades (*)	Dificultad física y/o de movilidad	Mudez o dificultad en el habla	Dificultad psiquiátrica, mental o intelectual	Sordera o dificultad auditiva incluso usando audifonos	Ceguera o dificultad para ver incluso usando lentes
<b>O'HIGGINS</b>	<b>137.825</b>	<b>66.401</b>	<b>30.801</b>	<b>8.340</b>	<b>9.974</b>	<b>16.803</b>	<b>26.727</b>	<b>71.424</b>	<b>34.823</b>	<b>5.965</b>	<b>11.955</b>	<b>14.288</b>	<b>34.263</b>
0 a 4 años	2.416	1.419	455	873	195	80	143	997	440	475	134	65	117
5 a 9 años	4.171	2.495	539	945	780	310	579	1.676	410	471	405	254	530
10 a 14 años	4.992	2.679	767	554	939	341	885	2.313	672	325	591	327	1.057
15 a 19 años	4.974	2.550	810	454	778	297	945	2.424	726	279	589	263	1.210
20 a 24 años	4.702	2.486	767	495	674	312	1.020	2.216	601	285	491	241	1.196
25 a 29 años	4.231	2.202	749	307	532	289	871	2.029	528	208	452	199	1.102
30 a 34 años	4.949	2.487	886	345	573	372	965	2.462	783	238	599	252	1.186
35 a 39 años	6.287	3.026	1.149	409	588	501	1.127	3.261	1.135	243	781	411	1.440
40 a 44 años	8.170	3.799	1.605	427	650	665	1.341	4.371	1.672	303	980	614	1.938
45 a 49 años	11.525	5.244	2.185	496	696	980	2.270	6.281	2.572	356	1.171	853	3.232
50 a 54 años	13.359	6.181	2.762	458	624	1.235	3.046	7.178	3.216	388	1.134	1.024	3.925
55 a 59 años	12.583	6.011	3.043	436	531	1.386	2.781	6.572	3.367	324	968	1.021	3.542
60 a 64 años	12.225	5.980	3.360	403	445	1.739	2.560	6.245	3.629	318	713	1.169	3.221
65 a 69 años	11.466	5.627	3.182	409	431	1.812	2.397	5.839	3.440	338	584	1.274	2.940
70 a 74 años	9.806	4.635	2.641	359	370	1.769	1.916	5.171	3.207	320	463	1.433	2.462
75 a 79 años	8.440	3.946	2.405	355	415	1.752	1.540	4.494	2.926	302	467	1.423	1.989
80 a 84 años	7.286	3.259	1.959	343	412	1.609	1.354	4.027	2.712	318	611	1.576	1.648
85 a 89 años	4.011	1.623	1.039	189	224	927	669	2.388	1.679	246	474	1.115	932
90 a 94 años	1.637	594	383	61	91	328	249	1.043	778	156	243	518	412
95 a 99 años	514	139	97	17	23	85	62	375	283	60	92	212	149
100 a 104 años	78	19	18	5	3	14	7	59	44	12	13	42	32
105 años o más	3	0	0	0	0	0	0	3	3	0	0	2	3

(\*) Una persona puede presentar más de una discapacidad, por lo que las columnas Total de personas con una o más discapacidades y Totales por sexo, son menores o iguales a la suma de los totales por discapacidad.

CONTINÚA ▶



**CUADRO 7.1: POBLACIÓN CON DISCAPACIDADES, POR SEXO Y TIPO DE DISCAPACIDAD, SEGÚN REGIÓN Y GRUPO DE EDAD**

REGIÓN Y GRUPO DE EDAD	HOMBRES						MUJERES						
	Total de personas con una o más discapacidades (*)	Total con una o más discapacidades (*)	Dificultad física y/o de movilidad	Mudez o dificultad en el habla	Dificultad psiquiátrica, mental o intelectual	Sordera o dificultad auditiva incluso usando audífonos	Ceguera o dificultad para ver incluso usando lentes	Total con una o más discapacidades (*)	Dificultad física y/o de movilidad	Mudez o dificultad en el habla	Dificultad psiquiátrica, mental o intelectual	Sordera o dificultad auditiva incluso usando audífonos	Ceguera o dificultad para ver incluso usando lentes
<b>MAULE</b>	<b>137.398</b>	<b>65.695</b>	<b>30.691</b>	<b>7.128</b>	<b>9.905</b>	<b>15.536</b>	<b>26.950</b>	<b>71.703</b>	<b>35.783</b>	<b>5.173</b>	<b>11.179</b>	<b>14.176</b>	<b>33.790</b>
0 a 4 años	2.192	1.232	488	591	188	107	156	960	447	367	162	81	155
5 a 9 años	3.943	2.310	553	718	672	320	618	1.633	433	365	365	232	638
10 a 14 años	4.846	2.602	692	478	855	329	972	2.244	631	264	479	256	1.142
15 a 19 años	5.073	2.618	819	422	775	302	1.047	2.455	734	267	553	254	1.239
20 a 24 años	4.965	2.554	821	398	677	310	1.061	2.411	653	266	540	244	1.290
25 a 29 años	4.131	2.174	737	332	611	259	826	1.957	549	213	446	208	1.014
30 a 34 años	4.835	2.451	845	330	627	338	898	2.384	791	222	538	290	1.068
35 a 39 años	5.895	2.830	1.136	327	540	429	977	3.065	1.156	223	710	402	1.274
40 a 44 años	7.771	3.626	1.544	374	627	587	1.274	4.145	1.669	272	899	592	1.667
45 a 49 años	10.624	4.880	2.093	403	652	811	2.057	5.744	2.372	290	965	767	2.822
50 a 54 años	12.292	5.728	2.483	421	645	916	2.777	6.564	2.938	282	963	895	3.393
55 a 59 años	12.076	5.625	2.806	382	484	1.097	2.644	6.451	3.314	261	777	913	3.368
60 a 64 años	12.381	5.841	3.193	360	419	1.373	2.591	6.540	3.680	249	681	1.125	3.279
65 a 69 años	11.986	5.862	3.249	377	448	1.705	2.556	6.124	3.606	251	512	1.211	2.977
70 a 74 años	10.657	5.072	2.859	352	423	1.767	2.157	5.585	3.492	287	504	1.414	2.670
75 a 79 años	8.873	4.156	2.486	304	435	1.698	1.756	4.717	3.170	262	510	1.407	2.083
80 a 84 años	7.821	3.450	2.159	307	413	1.639	1.438	4.371	2.952	314	677	1.702	1.833
85 a 89 años	4.452	1.785	1.117	151	256	995	735	2.667	1.920	279	494	1.242	1.116
90 a 94 años	1.884	665	456	64	107	409	308	1.219	920	164	269	662	557
95 a 99 años	618	212	135	34	46	134	96	406	311	62	112	241	178
100 a 104 años	71	19	17	2	5	10	6	52	37	11	20	32	22
105 años o más	12	3	3	1	0	1	0	9	8	2	3	6	5

(\*) Una persona puede presentar más de una discapacidad, por lo que las columnas Total de personas con una o más discapacidades y Totales por sexo, son menores o iguales a la suma de los totales por discapacidad.

CONTINUA ▶



**CUADRO 7.1: POBLACIÓN CON DISCAPACIDADES, POR SEXO Y TIPO DE DISCAPACIDAD, SEGÚN REGIÓN Y GRUPO DE EDAD**

REGIÓN Y GRUPO DE EDAD	Total de personas con una o más discapacidades (*)	HOMBRES						MUJERES					
		Total con una o más discapacidades (*)	Dificultad física y/o de movilidad	Mudez o dificultad en el habla	Dificultad psiquiátrica, mental o intelectual	Sordera o dificultad auditiva incluso usando audífonos	Ceguera o dificultad para ver incluso usando lentes	Total con una o más discapacidades (*)	Dificultad física y/o de movilidad	Mudez o dificultad en el habla	Dificultad psiquiátrica, mental o intelectual	Sordera o dificultad auditiva incluso usando audífonos	Ceguera o dificultad para ver incluso usando lentes
<b>BIOBÍO</b>	<b>326.173</b>	<b>153.319</b>	<b>70.841</b>	<b>19.100</b>	<b>26.225</b>	<b>39.256</b>	<b>62.755</b>	<b>172.854</b>	<b>86.118</b>	<b>13.672</b>	<b>29.082</b>	<b>35.341</b>	<b>83.646</b>
0 a 4 años	5.602	3.236	1.097	1.846	474	215	327	2.366	1.099	985	353	188	329
5 a 9 años	10.590	6.206	1.397	2.178	2.144	729	1.529	4.384	1.099	1.051	1.128	543	1.691
10 a 14 años	13.016	6.993	1.715	1.303	2.891	773	2.314	6.023	1.591	694	1.749	658	2.815
15 a 19 años	12.765	6.588	1.922	1.089	2.327	656	2.445	6.177	1.704	549	1.621	524	3.130
20 a 24 años	11.762	6.055	1.797	988	1.740	691	2.562	5.707	1.377	572	1.360	567	3.142
25 a 29 años	9.995	5.192	1.671	752	1.391	640	2.166	4.803	1.371	461	1.096	506	2.511
30 a 34 años	10.995	5.470	1.998	774	1.364	732	2.031	5.525	1.733	501	1.222	596	2.739
35 a 39 años	14.059	6.587	2.660	802	1.353	1.037	2.359	7.472	2.824	578	1.671	1.018	3.209
40 a 44 años	19.260	9.070	3.905	976	1.635	1.606	3.300	10.190	4.180	688	2.137	1.406	4.494
45 a 49 años	26.054	11.878	5.137	1.087	1.753	2.239	5.089	14.176	5.905	785	2.432	1.946	7.400
50 a 54 años	30.762	14.166	6.505	1.064	1.655	2.977	6.802	16.596	7.736	810	2.516	2.352	9.074
55 a 59 años	29.891	13.805	7.029	964	1.429	3.287	6.625	16.086	8.722	735	2.212	2.550	8.443
60 a 64 años	29.054	13.531	7.699	976	1.255	3.771	6.101	15.523	9.208	741	1.736	2.879	7.850
65 a 69 años	27.000	12.667	7.194	984	1.133	4.314	5.512	14.333	8.689	754	1.386	3.157	7.154
70 a 74 años	24.103	10.936	6.254	996	1.058	4.506	4.690	13.167	8.381	775	1.363	3.539	6.358
75 a 79 años	19.660	8.779	5.159	872	909	4.157	3.747	10.881	7.108	790	1.324	3.776	4.934
80 a 84 años	16.845	6.990	4.284	764	867	3.758	2.892	9.855	6.588	906	1.573	4.059	4.272
85 a 89 años	9.405	3.520	2.286	433	542	2.085	1.530	5.885	4.079	699	1.214	2.914	2.464
90 a 94 años	3.858	1.255	858	192	234	815	534	2.603	1.870	378	667	1.469	1.109
95 a 99 años	1.266	341	236	50	57	229	169	925	707	184	262	571	435
100 a 104 años	206	48	37	10	14	37	27	158	131	28	52	111	83
105 años o más	25	6	1	0	0	2	4	19	16	8	8	12	10

(\*) Una persona puede presentar más de una discapacidad, por lo que las columnas Total de personas con una o más discapacidades y Totales por sexo, son menores o iguales a la suma de los totales por discapacidad.

CONTINÚA ▶



**CUADRO 7.1: POBLACIÓN CON DISCAPACIDADES, POR SEXO Y TIPO DE DISCAPACIDAD, SEGÚN REGIÓN Y GRUPO DE EDAD**

REGIÓN Y GRUPO DE EDAD	HOMBRES						MUJERES						
	Total de personas con una o más discapacidades (*)	Total con una o más discapacidades (*)	Dificultad física y/o de movilidad	Mudez o dificultad en el habla	Dificultad psiquiátrica, mental o intelectual	Sordera o dificultad auditiva incluso usando audífonos	Ceguera o dificultad para ver incluso usando lentes	Total con una o más discapacidades (*)	Dificultad física y/o de movilidad	Mudez o dificultad en el habla	Dificultad psiquiátrica, mental o intelectual	Sordera o dificultad auditiva incluso usando audífonos	Ceguera o dificultad para ver incluso usando lentes
<b>LA ARAUCANÍA</b>	<b>144.602</b>	<b>68.330</b>	<b>31.813</b>	<b>8.201</b>	<b>10.205</b>	<b>18.189</b>	<b>28.499</b>	<b>76.272</b>	<b>38.821</b>	<b>5.835</b>	<b>10.975</b>	<b>16.194</b>	<b>36.606</b>
0 a 4 años	2.332	1.353	486	721	187	129	130	979	486	376	157	87	134
5 a 9 años	4.355	2.489	598	931	588	345	650	1.866	533	457	370	315	721
10 a 14 años	5.354	2.821	773	599	871	375	1.002	2.533	696	309	508	336	1.255
15 a 19 años	5.505	2.788	878	493	808	324	1.099	2.717	827	317	600	321	1.359
20 a 24 años	4.846	2.491	773	418	680	285	983	2.355	718	284	533	236	1.191
25 a 29 años	4.331	2.206	767	350	582	289	796	2.125	636	201	443	222	1.105
30 a 34 años	4.901	2.438	908	366	604	288	924	2.463	825	232	521	314	1.137
35 a 39 años	6.073	2.962	1.250	352	591	452	1.049	3.111	1.270	283	631	357	1.274
40 a 44 años	7.717	3.736	1.638	440	704	665	1.237	3.981	1.699	287	730	536	1.697
45 a 49 años	10.661	4.875	2.162	443	668	855	2.055	5.786	2.506	301	901	676	2.893
50 a 54 años	12.700	5.828	2.611	391	608	1.112	2.900	6.872	3.380	306	863	864	3.707
55 a 59 años	12.546	5.941	2.971	345	516	1.259	2.999	6.605	3.576	278	702	940	3.460
60 a 64 años	12.570	5.880	3.264	397	470	1.461	2.758	6.690	3.905	292	616	1.163	3.445
65 a 69 años	12.442	5.776	3.220	411	448	1.942	2.550	6.666	4.028	312	571	1.454	3.284
70 a 74 años	11.502	5.416	2.941	438	460	2.182	2.403	6.086	3.775	343	513	1.703	2.905
75 a 79 años	10.218	4.660	2.608	404	486	2.291	2.006	5.558	3.421	332	549	1.944	2.608
80 a 84 años	8.401	3.624	2.064	335	434	2.037	1.573	4.777	3.069	347	675	2.027	2.148
85 a 89 años	5.109	1.994	1.197	203	308	1.215	893	3.115	2.066	301	612	1.564	1.352
90 a 94 años	2.164	784	523	123	142	497	355	1.380	958	167	315	772	623
95 a 99 años	746	234	156	37	45	163	117	512	372	88	138	308	249
100 a 104 años	110	30	22	4	4	21	17	80	67	18	22	44	51
105 años o más	19	4	3	0	1	2	3	15	8	4	5	11	8

(\*) Una persona puede presentar más de una discapacidad, por lo que las columnas Total de personas con una o más discapacidades y Totales por sexo, son menores o iguales a la suma de los totales por discapacidad.

CONTINÚA ▶

**CUADRO 7.1: POBLACIÓN CON DISCAPACIDADES, POR SEXO Y TIPO DE DISCAPACIDAD, SEGÚN REGIÓN Y GRUPO DE EDAD**

REGIÓN Y GRUPO DE EDAD	Total de personas con una o más discapacidades (*)	HOMBRES						MUJERES					
		Total con una o más discapacidades (*)	Dificultad física y/o de movilidad	Mudez o dificultad en el habla	Dificultad psiquiátrica, mental o intelectual	Sordera o dificultad auditiva incluso usando audífonos	Ceguera o dificultad para ver incluso usando lentes	Total con una o más discapacidades (*)	Dificultad física y/o de movilidad	Mudez o dificultad en el habla	Dificultad psiquiátrica, mental o intelectual	Sordera o dificultad auditiva incluso usando audífonos	Ceguera o dificultad para ver incluso usando lentes
<b>LOS RÍOS</b>	<b>59.075</b>	<b>28.288</b>	<b>12.744</b>	<b>3.506</b>	<b>4.205</b>	<b>8.115</b>	<b>12.328</b>	<b>15.362</b>	<b>2.456</b>	<b>4.242</b>	<b>6.749</b>	<b>15.588</b>	
0 a 4 años	984	543	199	295	70	38	58	239	156	53	23	71	
5 a 9 años	1.770	1.000	241	375	251	136	300	223	181	151	113	312	
10 a 14 años	2.112	1.101	317	205	328	159	415	266	136	208	121	533	
15 a 19 años	2.135	1.070	351	214	299	126	447	303	116	233	107	570	
20 a 24 años	2.031	1.059	317	176	290	131	481	244	104	212	112	535	
25 a 29 años	1.717	904	276	148	238	129	374	209	85	158	89	445	
30 a 34 años	1.887	942	320	154	223	164	379	273	88	212	117	475	
35 a 39 años	2.355	1.215	461	135	273	186	471	396	95	246	145	551	
40 a 44 años	3.235	1.578	652	185	287	325	567	646	123	296	239	795	
45 a 49 años	4.585	2.135	874	178	295	441	960	1.022	148	346	362	1.354	
50 a 54 años	5.432	2.611	1.072	193	253	582	1.363	1.275	156	303	386	1.608	
55 a 59 años	5.188	2.493	1.140	156	210	597	1.325	1.404	125	276	449	1.464	
60 a 64 años	5.334	2.528	1.339	196	202	752	1.206	1.677	124	250	498	1.464	
65 a 69 años	4.985	2.344	1.212	186	189	829	1.057	1.598	140	208	634	1.354	
70 a 74 años	4.692	2.182	1.219	213	199	915	991	1.557	153	196	706	1.273	
75 a 79 años	4.003	1.853	1.049	146	171	953	792	1.402	146	225	739	1.032	
80 a 84 años	3.405	1.447	874	176	210	824	601	1.291	135	286	855	884	
85 a 89 años	2.077	873	552	107	140	549	354	811	136	203	609	518	
90 a 94 años	827	309	207	48	58	208	128	370	70	120	306	251	
95 a 99 años	259	78	57	14	12	53	46	126	32	49	111	79	
100 a 104 años	51	16	9	2	5	13	10	26	7	10	25	17	
105 años o más	11	7	6	4	2	5	3	4	0	1	3	3	

(\*) Una persona puede presentar más de una discapacidad, por lo que las columnas Total de personas con una o más discapacidades y Totales por sexo, son menores o iguales a la suma de los totales por discapacidad.

CONTINÚA ▶



**CUADRO 7.1: POBLACIÓN CON DISCAPACIDADES, POR SEXO Y TIPO DE DISCAPACIDAD, SEGÚN REGIÓN Y GRUPO DE EDAD**

REGIÓN Y GRUPO DE EDAD	HOMBRES						MUJERES						
	Total de personas con una o más discapacidades (*)	Total con una o más discapacidades (*)	Dificultad física y/o de movilidad	Mudez o dificultad en el habla	Dificultad psiquiátrica, mental o intelectual	Sordera o dificultad auditiva incluso usando audífonos	Ceguera o dificultad para ver incluso usando lentes	Total con una o más discapacidades (*)	Dificultad física y/o de movilidad	Mudez o dificultad en el habla	Dificultad psiquiátrica, mental o intelectual	Sordera o dificultad auditiva incluso usando audífonos	Ceguera o dificultad para ver incluso usando lentes
<b>LOS LAGOS</b>	<b>121.614</b>	<b>57.757</b>	<b>25.423</b>	<b>6.994</b>	<b>9.418</b>	<b>14.876</b>	<b>24.194</b>	<b>63.857</b>	<b>31.279</b>	<b>4.881</b>	<b>10.226</b>	<b>12.876</b>	<b>30.755</b>
0 a 4 años	2.233	1.301	450	702	194	120	124	932	440	369	146	78	116
5 a 9 años	4.169	2.390	528	884	751	304	606	1.779	457	412	415	265	704
10 a 14 años	5.183	2.712	622	490	1.041	324	945	2.471	619	284	692	287	1.212
15 a 19 años	4.742	2.458	674	410	909	244	944	2.284	630	227	640	220	1.140
20 a 24 años	4.333	2.172	642	357	625	288	888	2.161	556	257	528	223	1.159
25 a 29 años	3.948	2.027	615	299	508	279	896	1.921	501	190	429	210	1.023
30 a 34 años	4.529	2.278	780	297	531	355	918	2.251	661	199	525	232	1.111
35 a 39 años	5.708	2.836	1.074	296	565	459	1.084	2.872	1.040	222	705	388	1.202
40 a 44 años	7.233	3.466	1.411	357	626	615	1.310	3.767	1.495	229	793	511	1.621
45 a 49 años	9.508	4.420	1.797	385	604	789	1.965	5.088	2.083	285	866	667	2.612
50 a 54 años	10.604	4.914	2.089	347	502	973	2.447	5.690	2.656	261	786	746	3.051
55 a 59 años	10.221	4.789	2.327	329	435	1.010	2.318	5.432	2.900	260	663	764	2.872
60 a 64 años	10.231	4.779	2.592	316	397	1.297	2.220	5.452	3.261	249	595	915	2.640
65 a 69 años	9.883	4.691	2.581	347	387	1.588	2.143	5.192	3.080	250	435	1.144	2.602
70 a 74 años	9.225	4.256	2.372	358	374	1.759	1.852	4.969	3.110	251	417	1.323	2.428
75 a 79 años	7.578	3.408	1.954	295	300	1.638	1.443	4.170	2.730	272	453	1.347	1.880
80 a 84 años	6.389	2.659	1.531	265	318	1.420	1.143	3.730	2.484	252	452	1.536	1.687
85 a 89 años	3.715	1.486	924	169	235	924	621	2.229	1.515	214	370	1.149	1.001
90 a 94 años	1.562	537	341	61	87	364	247	1.025	730	134	220	599	482
95 a 99 años	526	157	106	29	26	108	71	369	273	55	80	229	180
100 a 104 años	80	17	10	1	1	14	6	63	51	7	14	39	26
105 años o más	14	4	3	0	2	4	3	10	7	2	2	4	6

(\*) Una persona puede presentar más de una discapacidad, por lo que las columnas Total de personas con una o más discapacidades y Totales por sexo, son menores o iguales a la suma de los totales por discapacidad.

CONTINÚA ▶

**CUADRO 7.1: POBLACIÓN CON DISCAPACIDADES, POR SEXO Y TIPO DE DISCAPACIDAD, SEGÚN REGIÓN Y GRUPO DE EDAD**

REGIÓN Y GRUPO DE EDAD	Total de personas con una o más discapacidades (*)	HOMBRES						MUJERES					
		Total con una o más discapacidades (*)	Dificultad física y/o de movilidad	Mudez o dificultad en el habla	Dificultad psiquiátrica, mental o intelectual	Sordera o dificultad auditiva incluso usando audífonos	Ceguera o dificultad para ver incluso usando lentes	Total con una o más discapacidades (*)	Dificultad física y/o de movilidad	Mudez o dificultad en el habla	Dificultad psiquiátrica, mental o intelectual	Sordera o dificultad auditiva incluso usando audífonos	Ceguera o dificultad para ver incluso usando lentes
<b>AYSÉN</b>	<b>14.538</b>	<b>7.178</b>	<b>3.036</b>	<b>786</b>	<b>880</b>	<b>1.985</b>	<b>3.196</b>	<b>7.360</b>	<b>3.383</b>	<b>514</b>	<b>776</b>	<b>1.556</b>	<b>3.745</b>
0 a 4 años	256	141	45	72	23	21	11	115	58	48	14	14	13
5 a 9 años	590	330	73	109	80	57	114	260	71	44	42	52	113
10 a 14 años	656	357	97	55	75	53	153	299	83	24	41	50	157
15 a 19 años	636	316	103	50	81	50	133	320	88	30	60	35	180
20 a 24 años	514	259	69	42	75	38	124	255	65	28	46	31	138
25 a 29 años	529	249	65	28	55	35	119	280	66	14	28	32	176
30 a 34 años	611	316	98	24	58	57	145	295	77	24	45	47	153
35 a 39 años	702	347	126	53	54	64	152	355	111	24	48	60	197
40 a 44 años	851	419	172	34	51	97	147	432	158	23	57	79	221
45 a 49 años	1.132	504	205	39	62	108	232	628	234	27	70	85	355
50 a 54 años	1.394	666	244	44	40	130	378	728	290	31	63	119	415
55 a 59 años	1.357	627	275	39	33	155	353	730	387	35	54	113	372
60 a 64 años	1.217	619	322	27	30	174	288	598	352	18	26	131	293
65 a 69 años	1.096	562	317	48	32	200	247	534	327	32	29	129	249
70 a 74 años	1.063	557	304	30	34	241	229	506	344	36	34	138	244
75 a 79 años	821	432	249	42	35	220	184	389	249	31	41	126	175
80 a 84 años	598	277	152	29	25	159	108	321	211	15	33	132	149
85 a 89 años	320	130	76	12	25	84	44	190	126	15	19	99	90
90 a 94 años	126	52	33	8	11	29	23	74	48	6	12	50	29
95 a 99 años	58	16	9	0	1	12	11	42	30	6	9	27	20
100 a 104 años	11	2	2	1	0	1	1	9	8	3	5	7	6
105 años o más	0	0	0	0	0	0	0	0	0	0	0	0	0

(\*) Una persona puede presentar más de una discapacidad, por lo que las columnas Total de personas con una o más discapacidades y Totales por sexo, son menores o iguales a la suma de los totales por discapacidad.

CONTINÚA ▶



**CUADRO 7.1: POBLACIÓN CON DISCAPACIDADES, POR SEXO Y TIPO DE DISCAPACIDAD, SEGÚN REGIÓN Y GRUPO DE EDAD**

REGIÓN Y GRUPO DE EDAD	HOMBRES						MUJERES						
	Total de personas con una o más discapacidades (*)	Total con una o más discapacidades (*)	Dificultad física y/o de movilidad	Mudez o dificultad en el habla	Dificultad psiquiátrica, mental o intelectual	Sordera o dificultad auditiva incluso usando audífonos	Ceguera o dificultad para ver incluso usando lentes	Total con una o más discapacidades (*)	Dificultad física y/o de movilidad	Mudez o dificultad en el habla	Dificultad psiquiátrica, mental o intelectual	Sordera o dificultad auditiva incluso usando audífonos	Ceguera o dificultad para ver incluso usando lentes
<b>IMAGALLANES Y DE LA ANTÁRTICA CHILENA</b>	<b>18.710</b>	<b>8.921</b>	<b>3.517</b>	<b>1.085</b>	<b>1.261</b>	<b>2.612</b>	<b>3.620</b>	<b>9.789</b>	<b>4.696</b>	<b>702</b>	<b>1.288</b>	<b>2.210</b>	<b>4.553</b>
0 a 4 años	366	236	84	134	37	19	19	130	52	64	23	13	15
5 a 9 años	642	389	67	173	122	37	91	253	61	67	57	39	99
10 a 14 años	589	314	62	82	113	34	130	275	75	42	71	30	141
15 a 19 años	624	312	79	50	91	32	157	312	84	37	88	26	164
20 a 24 años	640	334	66	66	102	43	179	306	60	35	66	33	172
25 a 29 años	588	312	75	53	84	33	151	276	58	15	53	29	165
30 a 34 años	591	312	103	39	72	51	132	279	74	36	69	33	143
35 a 39 años	744	373	106	48	66	80	152	371	124	28	67	47	178
40 a 44 años	915	447	148	30	75	85	185	468	171	31	78	64	219
45 a 49 años	1.320	583	229	39	74	133	235	737	292	34	113	96	365
50 a 54 años	1.678	797	298	57	76	222	366	881	357	34	92	138	504
55 a 59 años	1.683	847	329	47	63	242	400	836	395	31	78	139	424
60 a 64 años	1.582	771	362	32	44	275	330	811	440	34	56	184	370
65 a 69 años	1.637	784	365	66	39	294	352	853	506	34	51	194	399
70 a 74 años	1.553	722	377	55	61	304	268	831	503	33	57	220	371
75 a 79 años	1.317	560	299	42	45	250	190	757	482	37	59	274	292
80 a 84 años	1.162	471	258	43	52	259	157	691	469	43	75	285	271
85 a 89 años	685	239	128	18	28	145	87	446	289	32	74	208	150
90 a 94 años	292	95	66	7	11	64	31	197	144	26	39	113	78
95 a 99 años	92	22	15	4	6	10	7	70	58	9	20	38	31
100 a 104 años	10	1	1	0	0	0	1	9	2	0	2	7	2
105 años o más	0	0	0	0	0	0	0	0	0	0	0	0	0

(\*) Una persona puede presentar más de una discapacidad, por lo que las columnas Total de personas con una o más discapacidades y Totales por sexo, son menores o iguales a la suma de los totales por discapacidad.

**CUADRO 7.2: POBLACIÓN CON DISCAPACIDADES, POR GRUPO DE EDAD, SEGÚN SEXO Y NIVEL DE EDUCACIÓN**

SEXO Y NIVEL DE EDUCACIÓN	Población total con discapacidades	GRUPOS DE EDAD							
		0 a 5 años	6 a 14 años	15 a 19 años	20 a 24 años	25 a 29 años	30 a 39 años	40 a 49 años	50 años o más
<b>TOTAL PAÍS</b>									
<b>Ambos sexos</b>	<b>2.119.316</b>	<b>52.349</b>	<b>134.635</b>	<b>80.103</b>	<b>78.224</b>	<b>69.687</b>	<b>166.665</b>	<b>279.435</b>	<b>1.258.218</b>
Nunca asistió	159.605	15.716	1.781	1.449	2.034	2.284	6.424	11.978	117.939
Pre-básica	30.820	27.243	2.756	89	78	78	105	116	355
Diferencial	72.403	9.390	17.260	10.575	8.814	6.272	9.703	6.924	3.465
<b>Básica, Primaria o Preparatoria</b>	<b>1.038.668</b>	<b>0</b>	<b>108.884</b>	<b>11.503</b>	<b>10.224</b>	<b>11.462</b>	<b>43.569</b>	<b>106.983</b>	<b>746.043</b>
0 años	24.200	0	17.036	94	78	99	321	674	5.898
1 a 3 años	270.106	0	43.456	871	1.043	1.416	5.338	15.686	202.296
4 a 6 años	499.672	0	37.237	3.480	2.680	3.313	14.063	37.895	401.004
7 a 8 años	244.690	0	11.155	7.058	6.423	6.634	23.847	52.728	136.845
<b>Media</b>	<b>609.596</b>	<b>0</b>	<b>3.954</b>	<b>50.322</b>	<b>33.907</b>	<b>31.712</b>	<b>75.817</b>	<b>120.581</b>	<b>293.303</b>
0 años	12.544	0	3.954	4.199	427	275	718	1.299	1.672
1 a 2 años	243.581	0	0	27.056	7.259	6.092	17.110	31.835	154.229
3 a 4 años	339.614	0	0	19.006	25.976	25.006	56.104	81.354	132.168
5 años	13.857	0	0	61	245	339	1.885	6.093	5.234
<b>Superior</b>	<b>208.224</b>	<b>0</b>	<b>0</b>	<b>6.165</b>	<b>23.167</b>	<b>17.879</b>	<b>31.047</b>	<b>32.853</b>	<b>97.113</b>
0 años	12.109	0	0	3.669	2.628	856	775	504	3.677
1 a 2 años	61.286	0	0	2.496	11.693	5.306	8.790	10.319	22.682
3 a 4 años	73.225	0	0	0	7.366	6.368	11.650	13.115	34.726
5 años o más	61.604	0	0	0	1.480	5.349	9.832	8.915	36.028
<b>Hombres</b>	<b>987.753</b>	<b>31.011</b>	<b>75.610</b>	<b>41.751</b>	<b>41.311</b>	<b>36.665</b>	<b>83.327</b>	<b>129.265</b>	<b>548.813</b>
Nunca asistió	70.233	8.549	1.028	819	1.109	1.275	3.424	5.962	48.067
Pre-básica	18.528	16.401	1.695	55	39	45	62	74	157
Diferencial	43.001	6.061	10.803	6.204	5.130	3.683	5.404	3.829	1.887
<b>Básica, Primaria o Preparatoria</b>	<b>469.854</b>	<b>0</b>	<b>60.227</b>	<b>7.083</b>	<b>6.416</b>	<b>6.600</b>	<b>22.452</b>	<b>48.575</b>	<b>318.501</b>
0 años	12.853	0	9.703	58	54	57	182	325	2.474
1 a 3 años	121.999	0	24.605	514	663	863	3.070	7.684	84.600
4 a 6 años	219.159	0	20.255	2.269	1.719	1.919	7.017	16.365	169.615
7 a 8 años	115.843	0	5.664	4.242	3.980	3.761	12.183	24.201	61.812
<b>Media</b>	<b>287.085</b>	<b>0</b>	<b>1.857</b>	<b>24.890</b>	<b>18.088</b>	<b>16.603</b>	<b>36.847</b>	<b>55.676</b>	<b>133.124</b>
0 años	6.376	0	1.857	2.325	253	151	364	635	791
1 a 2 años	116.866	0	0	13.451	4.246	3.504	8.945	15.389	71.331
3 a 4 años	158.279	0	0	9.082	13.500	12.796	26.751	37.283	58.867
5 años	5.564	0	0	32	89	152	787	2.369	2.135
<b>Superior</b>	<b>99.052</b>	<b>0</b>	<b>0</b>	<b>2.700</b>	<b>10.529</b>	<b>8.459</b>	<b>15.138</b>	<b>15.149</b>	<b>47.077</b>
0 años	4.435	0	0	1.598	1.303	424	380	213	517
1 a 2 años	27.560	0	0	1.102	5.389	2.515	4.128	4.305	10.121
3 a 4 años	35.549	0	0	0	3.181	3.108	5.759	6.160	17.341
5 años o más	31.508	0	0	0	656	2.412	4.871	4.471	19.098

CONTINÚA ▶

**CUADRO 7.2: POBLACIÓN CON DISCAPACIDADES, POR GRUPO DE EDAD, SEGÚN SEXO Y NIVEL DE EDUCACIÓN**

SEXO Y NIVEL DE EDUCACIÓN	Población total con discapacidades	GRUPOS DE EDAD							
		0 a 5 años	6 a 14 años	15 a 19 años	20 a 24 años	25 a 29 años	30 a 39 años	40 a 49 años	50 años o más
<b>Mujeres</b>	<b>1.131.563</b>	<b>21.338</b>	<b>59.025</b>	<b>38.352</b>	<b>36.913</b>	<b>33.022</b>	<b>83.338</b>	<b>150.170</b>	<b>709.405</b>
Nunca asistió	89.372	7.167	753	630	925	1.009	3.000	6.016	69.872
Pre-básica	12.292	10.842	1.061	34	39	33	43	42	198
Diferencial	29.402	3.329	6.457	4.371	3.684	2.589	4.299	3.095	1.578
<b>Básica, Primaria o Preparatoria</b>	<b>568.814</b>	<b>0</b>	<b>48.657</b>	<b>4.420</b>	<b>3.808</b>	<b>4.862</b>	<b>21.117</b>	<b>58.408</b>	<b>427.542</b>
0 años	11.347	0	7.333	36	24	42	139	349	3.424
1 a 3 años	148.107	0	18.851	357	380	553	2.268	8.002	117.696
4 a 6 años	280.513	0	16.982	1.211	961	1.394	7.046	21.530	231.389
7 a 8 años	128.847	0	5.491	2.816	2.443	2.873	11.664	28.527	75.033
<b>Media</b>	<b>322.511</b>	<b>0</b>	<b>2.097</b>	<b>25.432</b>	<b>15.819</b>	<b>15.109</b>	<b>38.970</b>	<b>64.905</b>	<b>160.179</b>
0 años	6.168	0	2.097	1.874	174	124	354	664	881
1 a 2 años	126.715	0	0	13.605	3.013	2.588	8.165	16.446	82.898
3 a 4 años	181.335	0	0	9.924	12.476	12.210	29.353	44.071	73.301
5 años	8.293	0	0	29	156	187	1.098	3.724	3.099
<b>Superior</b>	<b>109.172</b>	<b>0</b>	<b>0</b>	<b>3.465</b>	<b>12.638</b>	<b>9.420</b>	<b>15.909</b>	<b>17.704</b>	<b>50.036</b>
0 años	7.674	0	0	2.071	1.325	432	395	291	3.160
1 a 2 años	33.726	0	0	1.394	6.304	2.791	4.662	6.014	12.561
3 a 4 años	37.676	0	0	0	4.185	3.260	5.891	6.955	17.385
5 años o más	30.096	0	0	0	824	2.937	4.961	4.444	16.930



**CUADRO 7.3: POBLACIÓN DE 15 AÑOS O MÁS CON DISCAPACIDADES, POR TIPO Y CONDICIÓN DE ACTIVIDAD, SEGÚN SEXO Y AÑOS DE ESTUDIO APROBADOS**

SEXO Y AÑOS DE ESTUDIO APROBADOS	Población de 15 años o más con discapacidades	ECONÓMICAMENTE ACTIVA			NO ECONÓMICAMENTE ACTIVA				
		Total	Ocupados	Desocupados	Total	Quehaceres de su hogar	Estudiando	Jubilado, pensionado o rentista	Otra situación
<b>TOTAL PAÍS</b>									
<b>Ambos sexos</b>	<b>1.932.332</b>	<b>662.589</b>	<b>586.985</b>	<b>75.604</b>	<b>1.269.743</b>	<b>309.316</b>	<b>95.608</b>	<b>770.561</b>	<b>94.258</b>
Nunca asistió	142.108	16.590	14.253	2.337	125.518	15.759	50	97.968	11.741
Ninguno	53.738	9.138	7.649	1.489	44.600	5.323	14.582	8.530	16.165
1 a 4 años	353.285	65.567	57.829	7.738	287.718	54.086	1.050	222.001	10.581
5 a 7 años	397.573	94.913	84.085	10.828	302.660	74.304	4.234	210.671	13.451
8 años	180.352	82.871	72.566	10.305	97.481	41.439	6.197	40.438	9.407
9 a 11 años	300.994	107.715	95.199	12.516	193.279	50.346	36.418	94.379	12.136
12 años	294.310	171.618	151.094	20.524	122.692	51.608	11.230	46.167	13.687
13 a 14 años	75.143	39.065	35.168	3.897	36.078	8.503	12.554	12.484	2.537
15 a 16 años	73.225	39.432	35.930	3.502	33.793	5.823	7.220	18.113	2.637
17 años o más	61.604	35.680	33.212	2.468	25.924	2.125	2.073	19.810	1.916
<b>Hombres</b>	<b>881.132</b>	<b>425.237</b>	<b>376.781</b>	<b>48.456</b>	<b>455.895</b>	<b>6.690</b>	<b>47.241</b>	<b>343.733</b>	<b>58.231</b>
Nunca asistió	60.656	12.470	10.631	1.839	48.186	730	31	40.981	6.444
Ninguno	29.719	7.270	6.114	1.156	22.449	409	8.295	4.218	9.527
1 a 4 años	151.824	46.818	40.965	5.853	105.006	1.509	586	95.562	7.349
5 a 7 años	172.721	66.656	58.806	7.850	106.065	1.613	2.603	92.884	8.965
8 años	86.451	56.610	49.476	7.134	29.841	754	3.398	19.074	6.615
9 a 11 años	144.170	72.197	63.737	8.460	71.973	709	17.555	46.231	7.478
12 años	135.410	101.822	90.427	11.395	33.588	705	5.102	19.746	8.035
13 a 14 años	33.124	20.342	18.494	1.848	12.782	107	5.457	5.909	1.309
15 a 16 años	35.549	21.505	19.792	1.713	14.044	108	3.201	9.228	1.507
17 años o más	31.508	19.547	18.339	1.208	11.961	46	1.013	9.900	1.002
<b>Mujeres</b>	<b>1.051.200</b>	<b>237.352</b>	<b>210.204</b>	<b>27.148</b>	<b>813.848</b>	<b>302.626</b>	<b>48.367</b>	<b>426.828</b>	<b>36.027</b>
Nunca asistió	81.452	4.120	3.622	498	77.332	15.029	19	56.987	5.297
Ninguno	24.019	1.868	1.535	333	22.151	4.914	6.287	4.312	6.638
1 a 4 años	201.461	18.749	16.864	1.885	182.712	52.577	464	126.439	3.232
5 a 7 años	224.852	28.257	25.279	2.978	196.595	72.691	1.631	117.787	4.486
8 años	93.901	26.261	23.090	3.171	67.640	40.685	2.799	21.364	2.792
9 a 11 años	156.824	35.518	31.462	4.056	121.306	49.637	18.863	48.148	4.658
12 años	158.900	69.796	60.667	9.129	89.104	50.903	6.128	26.421	5.652
13 a 14 años	42.019	18.723	16.674	2.049	23.296	8.396	7.097	6.575	1.228
15 a 16 años	37.676	17.927	16.138	1.789	19.749	5.715	4.019	8.885	1.130
17 años o más	30.096	16.133	14.873	1.260	13.963	2.079	1.060	9.910	914

**CUADRO 7.4: POBLACIÓN DE 15 AÑOS O MÁS OCUPADA CON DISCAPACIDADES, POR CATEGORÍA OCUPACIONAL, SEGÚN SEXO Y AÑOS DE ESTUDIO APROBADOS**

SEXO Y AÑOS DE ESTUDIO APROBADOS	Población de 15 años o más ocupada con discapacidades	CATEGORÍA OCUPACIONAL				
		Trabajador asalariado	Trabajador de servicio doméstico	Empleador, empresario o patrón	Trabajador por cuenta propia o independiente	Familiar no remunerado
<b>TOTAL PAÍS</b>						
<b>Ambos sexos</b>	<b>586.985</b>	<b>388.943</b>	<b>17.644</b>	<b>7.296</b>	<b>167.630</b>	<b>5.472</b>
Nunca asistió	14.253	8.162	581	110	5.106	294
Ninguno	7.649	5.230	192	37	1.951	239
1 a 4 años	57.829	31.531	2.826	436	22.263	773
5 a 7 años	84.085	46.867	3.934	746	31.590	948
8 años	72.566	45.317	3.058	586	22.976	629
9 a 11 años	95.199	60.275	3.176	1.153	29.613	982
12 años	151.094	112.715	3.167	1.632	32.604	976
13 a 14 años	35.168	26.223	391	578	7.729	247
15 a 16 años	35.930	26.924	214	878	7.620	294
17 años o más	33.212	25.699	105	1.140	6.178	90
<b>Hombres</b>	<b>376.781</b>	<b>255.783</b>	<b>676</b>	<b>5.150</b>	<b>112.514</b>	<b>2.658</b>
Nunca asistió	10.631	6.505	55	87	3.804	180
Ninguno	6.114	4.331	33	31	1.562	157
1 a 4 años	40.965	24.035	128	313	16.093	396
5 a 7 años	58.806	35.037	141	529	22.606	493
8 años	49.476	32.769	75	410	15.885	337
9 a 11 años	63.737	42.722	86	802	19.680	447
12 años	90.427	69.247	114	1.070	19.598	398
13 a 14 años	18.494	13.660	19	384	4.336	95
15 a 16 años	19.792	14.225	10	638	4.803	116
17 años o más	18.339	13.252	15	886	4.147	39
<b>Mujeres</b>	<b>210.204</b>	<b>133.160</b>	<b>16.968</b>	<b>2.146</b>	<b>55.116</b>	<b>2.814</b>
Nunca asistió	3.622	1.657	526	23	1.302	114
Ninguno	1.535	899	159	6	389	82
1 a 4 años	16.864	7.496	2.698	123	6.170	377
5 a 7 años	25.279	11.830	3.793	217	8.984	455
8 años	23.090	12.548	2.983	176	7.091	292
9 a 11 años	31.462	17.553	3.090	351	9.933	535
12 años	60.667	43.468	3.053	562	13.006	578
13 a 14 años	16.674	12.563	372	194	3.393	152
15 a 16 años	16.138	12.699	204	240	2.817	178
17 años o más	14.873	12.447	90	254	2.031	51

**CUADRO 8.1: POBLACIÓN DE 15 AÑOS O MÁS, POR TIPO Y CONDICIÓN DE ACTIVIDAD Y TASA DE PARTICIPACIÓN, SEGÚN SEXO Y GRUPO DE EDAD**

SEXO Y GRUPO DE EDAD	Población de 15 años o más	ECONÓMICAMENTE ACTIVA			NO ECONÓMICAMENTE ACTIVA					Tasa de participación
		Total	Ocupados	Desocupados	Total	Quehaceres de su hogar	Estudiando	Jubilado, pensionado o rentista	Otra situación	
<b>TOTAL PAÍS</b>										
<b>Ambos sexos</b>	<b>13.045.880</b>	<b>7.296.336</b>	<b>6.674.155</b>	<b>622.181</b>	<b>5.749.544</b>	<b>1.933.772</b>	<b>1.820.975</b>	<b>1.667.115</b>	<b>327.682</b>	<b>55,93</b>
15 a 24 años	2.824.619	916.687	724.716	191.971	1.907.932	175.579	1.637.177	0	95.176	32,45
25 a 34 años	2.396.661	1.845.803	1.684.957	160.846	550.858	329.126	158.022	0	63.710	77,02
35 a 44 años	2.332.314	1.833.599	1.716.660	116.939	498.715	429.398	15.362	0	53.955	78,62
45 a 54 años	2.235.263	1.622.264	1.526.108	96.156	612.999	468.720	5.707	87.399	51.173	72,58
55 a 64 años	1.537.262	872.123	823.389	48.734	665.139	353.495	2.440	268.688	40.516	56,73
65 años o más	1.719.761	205.860	198.325	7.535	1.513.901	177.454	2.267	1.311.028	23.152	11,97
<b>Hombres</b>	<b>6.272.691</b>	<b>4.425.509</b>	<b>4.070.722</b>	<b>354.787</b>	<b>1.847.182</b>	<b>21.307</b>	<b>889.434</b>	<b>737.814</b>	<b>198.627</b>	<b>70,55</b>
15 a 24 años	1.432.226	563.573	456.195	107.378	868.653	3.625	806.206	0	58.822	39,35
25 a 34 años	1.181.474	1.064.492	979.667	84.825	116.982	2.692	74.574	0	39.716	90,10
35 a 44 años	1.126.688	1.085.458	1.021.125	64.333	41.230	3.610	4.727	0	32.893	96,34
45 a 54 años	1.068.810	987.477	929.826	57.651	81.333	4.400	1.885	43.622	31.426	92,39
55 a 64 años	725.507	577.731	542.782	34.949	147.776	4.613	1.022	116.163	25.978	79,63
65 años o más	737.986	146.778	141.127	5.651	591.208	2.367	1.020	578.029	9.792	19,89
<b>Mujeres</b>	<b>6.773.189</b>	<b>2.870.827</b>	<b>2.603.433</b>	<b>267.394</b>	<b>3.902.362</b>	<b>1.912.465</b>	<b>931.541</b>	<b>929.301</b>	<b>129.055</b>	<b>42,39</b>
15 a 24 años	1.392.393	353.114	268.521	84.593	1.039.279	171.954	830.971	0	36.354	25,36
25 a 34 años	1.215.187	781.311	705.290	76.021	433.876	326.434	83.448	0	23.994	64,30
35 a 44 años	1.205.626	748.141	695.535	52.606	457.485	425.788	10.635	0	21.062	62,05
45 a 54 años	1.166.453	634.787	596.282	38.505	531.666	464.320	3.822	43.777	19.747	54,42
55 a 64 años	811.755	294.392	280.607	13.785	517.363	348.882	1.418	152.525	14.538	36,27
65 años o más	981.775	59.082	57.198	1.884	922.693	175.087	1.247	732.999	13.360	6,02

**CUADRO 8.2: POBLACIÓN DE 15 AÑOS O MÁS OCUPADA, POR CATEGORÍA OCUPACIONAL, SEGÚN REGIÓN, SEXO Y NIVEL EDUCACIONAL**

REGIÓN, SEXO Y NIVEL EDUCACIONAL	Población de 15 años o más ocupados	CATEGORÍA OCUPACIONAL				
		Trabajador asalariado	Trabajador de servicio doméstico	Empleador, empresario o patrón	Trabajador por cuenta propia o independiente	Familiar no remunerado
<b>TOTAL PAÍS</b>						
<b>Ambos sexos</b>	<b>6.674.155</b>	<b>5.026.376</b>	<b>135.500</b>	<b>101.584</b>	<b>1.377.895</b>	<b>32.800</b>
Nunca asistió	46.086	27.133	2.343	309	15.746	555
Pre-Básica	1.593	748	511	28	298	8
Diferencial	8.880	6.300	183	34	2.128	235
Básica, Primaria o Preparatoria	1.297.851	822.207	61.440	9.853	395.965	8.386
Media Científico Humanista o Humanidades	2.134.532	1.609.780	52.136	21.269	439.601	11.746
Media Técnico Profesional, Comercial, Industrial o Normalista	942.395	755.772	10.693	8.712	163.206	4.012
Técnico de Nivel Superior	735.731	598.823	4.714	11.732	117.578	2.884
Profesional	1.335.672	1.068.128	3.277	41.939	217.513	4.815
Postítulo	66.499	53.728	96	2.747	9.853	75
Magíster	89.320	71.601	95	4.289	13.259	76
Doctorado	15.596	12.156	12	672	2.748	8
<b>Hombres</b>	<b>4.070.722</b>	<b>3.079.186</b>	<b>5.521</b>	<b>72.154</b>	<b>899.619</b>	<b>14.242</b>
Nunca asistió	34.533	21.667	272	237	12.013	344
Pre-Básica	602	283	214	11	89	5
Diferencial	7.173	5.205	34	32	1.733	169
Básica, Primaria o Preparatoria	907.514	606.253	2.027	7.160	287.717	4.357
Media Científico Humanista o Humanidades	1.334.847	1.038.113	1.776	14.135	275.994	4.829
Media Técnico Profesional, Comercial, Industrial o Normalista	574.551	462.368	467	5.973	104.085	1.658
Técnico de Nivel Superior	381.207	306.893	288	7.432	65.727	867
Profesional	735.964	565.231	419	31.188	137.162	1.964
Postítulo	30.643	23.614	9	1.952	5.051	17
Magíster	52.866	41.244	12	3.459	8.121	30
Doctorado	10.822	8.315	3	575	1.927	2
<b>Mujeres</b>	<b>2.603.433</b>	<b>1.947.190</b>	<b>129.979</b>	<b>29.430</b>	<b>478.276</b>	<b>18.558</b>
Nunca asistió	11.553	5.466	2.071	72	3.733	211
Pre-Básica	991	465	297	17	209	3
Diferencial	1.707	1.095	149	2	395	66
Básica, Primaria o Preparatoria	390.337	215.954	59.413	2.693	108.248	4.029
Media Científico Humanista o Humanidades	799.685	571.667	50.360	7.134	163.607	6.917
Media Técnico Profesional, Comercial, Industrial o Normalista	367.844	293.404	10.226	2.739	59.121	2.354
Técnico de Nivel Superior	354.524	291.930	4.426	4.300	51.851	2.017
Profesional	599.708	502.897	2.858	10.751	80.351	2.851
Postítulo	35.856	30.114	87	795	4.802	58
Magíster	36.454	30.357	83	830	5.138	46
Doctorado	4.774	3.841	9	97	821	6

CONTINÚA ▶

**CUADRO 8.2: POBLACIÓN DE 15 AÑOS O MÁS OCUPADA, POR CATEGORÍA OCUPACIONAL, SEGÚN REGIÓN, SEXO Y NIVEL EDUCACIONAL**

REGIÓN, SEXO Y NIVEL EDUCACIONAL	Población de 15 años o más ocupados	CATEGORÍA OCUPACIONAL				
		Trabajador asalariado	Trabajador de servicio doméstico	Empleador, empresario o patrón	Trabajador por cuenta propia o independiente	Familiar no remunerado
<b>ARICA Y PARINACOTA</b>						
<b>Ambos sexos</b>	<b>83.143</b>	<b>59.741</b>	<b>1.124</b>	<b>1.057</b>	<b>20.689</b>	<b>532</b>
Nunca asistió	482	180	20	6	263	13
Pre-Básica	21	9	4	0	8	0
Diferencial	113	69	4	0	23	17
Básica, Primaria o Preparatoria	11.412	5.617	376	146	5.136	137
Media Científico Humanista o Humanidades	25.742	17.954	440	249	6.915	184
Media Técnico Profesional, Comercial, Industrial o Normalista	17.492	13.087	172	149	3.996	88
Técnico de Nivel Superior	9.911	8.088	51	149	1.586	37
Profesional	16.461	13.397	56	323	2.629	56
Postítulo	493	438	0	15	40	0
Magister	861	759	1	17	84	0
Doctorado	155	143	0	3	9	0
<b>Hombres</b>	<b>50.352</b>	<b>37.226</b>	<b>72</b>	<b>707</b>	<b>12.151</b>	<b>196</b>
Nunca asistió	221	101	2	2	113	3
Pre-Básica	2	0	1	0	1	0
Diferencial	85	52	1	0	15	17
Básica, Primaria o Preparatoria	6.853	3.688	18	94	3.015	38
Media Científico Humanista o Humanidades	16.363	12.117	31	155	3.987	73
Media Técnico Profesional, Comercial, Industrial o Normalista	10.977	8.491	5	114	2.334	33
Técnico de Nivel Superior	5.875	4.854	2	98	908	13
Profesional	9.184	7.231	12	221	1.701	19
Postítulo	199	169	0	8	22	0
Magister	487	424	0	13	50	0
Doctorado	106	99	0	2	5	0
<b>Mujeres</b>	<b>32.791</b>	<b>22.515</b>	<b>1.052</b>	<b>350</b>	<b>8.538</b>	<b>336</b>
Nunca asistió	261	79	18	4	150	10
Pre-Básica	19	9	3	0	7	0
Diferencial	28	17	3	0	8	0
Básica, Primaria o Preparatoria	4.559	1.929	358	52	2.121	99
Media Científico Humanista o Humanidades	9.379	5.837	409	94	2.928	111
Media Técnico Profesional, Comercial, Industrial o Normalista	6.515	4.596	167	35	1.662	55
Técnico de Nivel Superior	4.036	3.234	49	51	678	24
Profesional	7.277	6.166	44	102	928	37
Postítulo	294	269	0	7	18	0
Magister	374	335	1	4	34	0
Doctorado	49	44	0	1	4	0

CONTINÚA ▶

**CUADRO 8.2: POBLACIÓN DE 15 AÑOS O MÁS OCUPADA, POR CATEGORÍA OCUPACIONAL, SEGÚN REGIÓN, SEXO Y NIVEL EDUCACIONAL**

REGIÓN, SEXO Y NIVEL EDUCACIONAL	Población de 15 años o más ocupados	CATEGORÍA OCUPACIONAL				
		Trabajador asalariado	Trabajador de servicio doméstico	Empleador, empresario o patrón	Trabajador por cuenta propia o independiente	Familiar no remunerado
<b>TARAPACÁ</b>						
<b>Ambos sexos</b>	<b>128.417</b>	<b>93.590</b>	<b>1.671</b>	<b>2.535</b>	<b>29.856</b>	<b>765</b>
Nunca asistió	472	199	24	3	208	38
Pre-Básica	21	9	8	0	4	0
Diferencial	111	84	3	0	21	3
Básica, Primaria o Preparatoria	17.919	9.187	561	196	7.758	217
Media Científico Humanista o Humanidades	43.290	30.498	799	571	11.175	247
Media Técnico Profesional, Comercial, Industrial o Normalista	23.127	17.914	163	301	4.631	118
Técnico de Nivel Superior	13.592	11.307	51	251	1.935	48
Profesional	27.439	22.290	61	1.119	3.877	92
Postítulo	916	788	0	37	90	1
Magíster	1.331	1.147	1	49	133	1
Doctorado	199	167	0	8	24	0
<b>Hombres</b>	<b>79.290</b>	<b>58.923</b>	<b>103</b>	<b>1.741</b>	<b>18.183</b>	<b>340</b>
Nunca asistió	265	141	3	1	110	10
Pre-Básica	8	2	6	0	0	0
Diferencial	80	62	0	0	15	3
Básica, Primaria o Preparatoria	11.303	6.277	24	109	4.781	112
Media Científico Humanista o Humanidades	27.306	20.067	43	378	6.711	107
Media Técnico Profesional, Comercial, Industrial o Normalista	14.412	11.315	11	201	2.839	46
Técnico de Nivel Superior	8.638	7.289	7	167	1.154	21
Profesional	15.908	12.618	9	813	2.427	41
Postítulo	457	382	0	27	48	0
Magíster	768	650	0	41	77	0
Doctorado	145	120	0	4	21	0
<b>Mujeres</b>	<b>49.127</b>	<b>34.667</b>	<b>1.568</b>	<b>794</b>	<b>11.673</b>	<b>425</b>
Nunca asistió	207	58	21	2	98	28
Pre-Básica	13	7	2	0	4	0
Diferencial	31	22	3	0	6	0
Básica, Primaria o Preparatoria	6.616	2.910	537	87	2.977	105
Media Científico Humanista o Humanidades	15.984	10.431	756	193	4.464	140
Media Técnico Profesional, Comercial, Industrial o Normalista	8.715	6.599	152	100	1.792	72
Técnico de Nivel Superior	4.954	4.018	44	84	781	27
Profesional	11.531	9.672	52	306	1.450	51
Postítulo	459	406	0	10	42	1
Magíster	563	497	1	8	56	1
Doctorado	54	47	0	4	3	0

CONTINÚA ▶

**CUADRO 8.2: POBLACIÓN DE 15 AÑOS O MÁS OCUPADA, POR CATEGORÍA OCUPACIONAL, SEGÚN REGIÓN, SEXO Y NIVEL EDUCACIONAL**

REGIÓN, SEXO Y NIVEL EDUCACIONAL	Población de 15 años o más ocupados	CATEGORÍA OCUPACIONAL				
		Trabajador asalariado	Trabajador de servicio doméstico	Empleador, empresario o patrón	Trabajador por cuenta propia o independiente	Familiar no remunerado
<b>ANTOFAGASTA</b>						
<b>Ambos sexos</b>	<b>230.814</b>	<b>186.927</b>	<b>2.561</b>	<b>3.276</b>	<b>36.930</b>	<b>1.120</b>
Nunca asistió	981	501	52	14	391	23
Pre-Básica	47	24	13	0	10	0
Diferencial	337	250	0	2	70	15
Básica, Primaria o Preparatoria	28.643	17.938	933	287	9.273	212
Media Científico Humanista o Humanidades	74.156	59.333	1.019	689	12.723	392
Media Técnico Profesional, Comercial, Industrial o Normalista	39.707	33.606	257	497	5.155	192
Técnico de Nivel Superior	29.335	25.574	134	415	3.086	126
Profesional	53.638	46.301	148	1.229	5.803	157
Postítulo	1.493	1.261	2	61	167	2
Magíster	2.094	1.814	2	66	211	1
Doctorado	383	325	1	16	41	0
<b>Hombres</b>	<b>146.848</b>	<b>121.799</b>	<b>245</b>	<b>2.232</b>	<b>22.053</b>	<b>519</b>
Nunca asistió	645	359	17	9	250	10
Pre-Básica	16	9	4	0	3	0
Diferencial	277	202	0	2	62	11
Básica, Primaria o Preparatoria	19.028	12.602	51	194	6.078	103
Media Científico Humanista o Humanidades	47.942	39.802	96	442	7.406	196
Media Técnico Profesional, Comercial, Industrial o Normalista	26.509	22.986	29	325	3.075	94
Técnico de Nivel Superior	17.835	15.967	16	240	1.573	39
Profesional	32.105	27.723	30	911	3.376	65
Postítulo	831	706	0	46	78	1
Magíster	1.379	1.206	1	49	123	0
Doctorado	281	237	1	14	29	0
<b>Mujeres</b>	<b>83.966</b>	<b>65.128</b>	<b>2.316</b>	<b>1.044</b>	<b>14.877</b>	<b>601</b>
Nunca asistió	336	142	35	5	141	13
Pre-Básica	31	15	9	0	7	0
Diferencial	60	48	0	0	8	4
Básica, Primaria o Preparatoria	9.615	5.336	882	93	3.195	109
Media Científico Humanista o Humanidades	26.214	19.531	923	247	5.317	196
Media Técnico Profesional, Comercial, Industrial o Normalista	13.198	10.620	228	172	2.080	98
Técnico de Nivel Superior	11.500	9.607	118	175	1.513	87
Profesional	21.533	18.578	118	318	2.427	92
Postítulo	662	555	2	15	89	1
Magíster	715	608	1	17	88	1
Doctorado	102	88	0	2	12	0

CONTINÚA ▶

**CUADRO 8.2: POBLACIÓN DE 15 AÑOS O MÁS OCUPADA, POR CATEGORÍA OCUPACIONAL, SEGÚN REGIÓN, SEXO Y NIVEL EDUCACIONAL**

REGIÓN, SEXO Y NIVEL EDUCACIONAL	Población de 15 años o más ocupados	CATEGORÍA OCUPACIONAL				
		Trabajador asalariado	Trabajador de servicio doméstico	Empleador, empresario o patrón	Trabajador por cuenta propia o independiente	Familiar no remunerado
<b>ATACAMA</b>						
<b>Ambos sexos</b>	<b>120.324</b>	<b>95.284</b>	<b>1.162</b>	<b>1.519</b>	<b>21.780</b>	<b>579</b>
Nunca asistió	1.174	663	28	11	462	10
Pre-Básica	35	19	9	1	6	0
Diferencial	178	129	3	0	41	5
Básica, Primaria o Preparatoria	22.192	14.534	486	209	6.818	145
Media Científico Humanista o Humanidades	40.713	32.149	454	391	7.504	215
Media Técnico Profesional, Comercial, Industrial o Normalista	21.074	17.615	103	220	3.046	90
Técnico de Nivel Superior	11.977	10.304	46	176	1.410	41
Profesional	21.969	18.985	32	464	2.415	73
Postítulo	466	411	1	17	37	0
Magíster	457	396	0	24	37	0
Doctorado	89	79	0	6	4	0
<b>Hombres</b>	<b>78.182</b>	<b>62.759</b>	<b>109</b>	<b>1.044</b>	<b>14.019</b>	<b>251</b>
Nunca asistió	893	513	4	11	358	7
Pre-Básica	4	1	3	0	0	0
Diferencial	145	112	1	0	28	4
Básica, Primaria o Preparatoria	16.073	11.009	25	150	4.826	63
Media Científico Humanista o Humanidades	26.694	21.816	31	254	4.513	80
Media Técnico Profesional, Comercial, Industrial o Normalista	14.175	12.056	13	141	1.917	48
Técnico de Nivel Superior	6.940	5.986	13	119	806	16
Profesional	12.657	10.742	19	333	1.530	33
Postítulo	237	209	0	14	14	0
Magíster	305	264	0	17	24	0
Doctorado	59	51	0	5	3	0
<b>Mujeres</b>	<b>42.142</b>	<b>32.525</b>	<b>1.053</b>	<b>475</b>	<b>7.761</b>	<b>328</b>
Nunca asistió	281	150	24	0	104	3
Pre-Básica	31	18	6	1	6	0
Diferencial	33	17	2	0	13	1
Básica, Primaria o Preparatoria	6.119	3.525	461	59	1.992	82
Media Científico Humanista o Humanidades	14.019	10.333	423	137	2.991	135
Media Técnico Profesional, Comercial, Industrial o Normalista	6.899	5.559	90	79	1.129	42
Técnico de Nivel Superior	5.037	4.318	33	57	604	25
Profesional	9.312	8.243	13	131	885	40
Postítulo	229	202	1	3	23	0
Magíster	152	132	0	7	13	0
Doctorado	30	28	0	1	1	0

CONTINÚA ▶



**CUADRO 8.2: POBLACIÓN DE 15 AÑOS O MÁS OCUPADA, POR CATEGORÍA OCUPACIONAL, SEGÚN REGIÓN, SEXO Y NIVEL EDUCACIONAL**

REGIÓN, SEXO Y NIVEL EDUCACIONAL	Población de 15 años o más ocupados	CATEGORÍA OCUPACIONAL				
		Trabajador asalariado	Trabajador de servicio doméstico	Empleador, empresario o patrón	Trabajador por cuenta propia o independiente	Familiar no remunerado
<b>COQUIMBO</b>						
<b>Ambos sexos</b>	<b>264.195</b>	<b>196.890</b>	<b>3.479</b>	<b>4.422</b>	<b>57.455</b>	<b>1.949</b>
Nunca asistió	2.155	1.211	54	13	844	33
Pre-Básica	91	45	20	5	21	0
Diferencial	280	192	7	3	68	10
Básica, Primaria o Preparatoria	58.545	36.777	1.464	613	19.107	584
Media Científico Humanista o Humanidades	88.919	67.027	1.381	1.197	18.632	682
Media Técnico Profesional, Comercial, Industrial o Normalista	38.571	30.320	360	595	7.078	218
Técnico de Nivel Superior	26.796	21.828	106	525	4.171	166
Profesional	45.511	36.726	85	1.323	7.125	252
Postítulo	1.350	1.135	0	64	150	1
Magister	1.602	1.329	2	67	201	3
Doctorado	375	300	0	17	58	0
<b>Hombres</b>	<b>169.521</b>	<b>126.451</b>	<b>205</b>	<b>3.025</b>	<b>38.949</b>	<b>891</b>
Nunca asistió	1.755	1.009	9	8	708	21
Pre-Básica	14	3	9	0	2	0
Diferencial	223	158	1	2	54	8
Básica, Primaria o Preparatoria	43.523	28.059	61	450	14.627	326
Media Científico Humanista o Humanidades	57.526	44.529	85	795	11.823	294
Media Técnico Profesional, Comercial, Industrial o Normalista	24.988	19.919	16	407	4.558	88
Técnico de Nivel Superior	14.571	11.840	10	334	2.331	56
Profesional	25.116	19.475	14	926	4.606	95
Postítulo	611	495	0	40	76	0
Magister	932	760	0	51	118	3
Doctorado	262	204	0	12	46	0
<b>Mujeres</b>	<b>94.674</b>	<b>70.439</b>	<b>3.274</b>	<b>1.397</b>	<b>18.506</b>	<b>1.058</b>
Nunca asistió	400	202	45	5	136	12
Pre-Básica	77	42	11	5	19	0
Diferencial	57	34	6	1	14	2
Básica, Primaria o Preparatoria	15.022	8.718	1.403	163	4.480	258
Media Científico Humanista o Humanidades	31.393	22.498	1.296	402	6.809	388
Media Técnico Profesional, Comercial, Industrial o Normalista	13.583	10.401	344	188	2.520	130
Técnico de Nivel Superior	12.225	9.988	96	191	1.840	110
Profesional	20.395	17.251	71	397	2.519	157
Postítulo	739	640	0	24	74	1
Magister	670	569	2	16	83	0
Doctorado	113	96	0	5	12	0

CONTINÚA ▶

**CUADRO 8.2: POBLACIÓN DE 15 AÑOS O MÁS OCUPADA, POR CATEGORÍA OCUPACIONAL, SEGÚN REGIÓN, SEXO Y NIVEL EDUCACIONAL**

REGIÓN, SEXO Y NIVEL EDUCACIONAL	Población de 15 años o más ocupados	CATEGORÍA OCUPACIONAL				
		Trabajador asalariado	Trabajador de servicio doméstico	Empleador, empresario o patrón	Trabajador por cuenta propia o independiente	Familiar no remunerado
<b>VALPARAÍSO</b>						
<b>Ambos sexos</b>	<b>657.288</b>	<b>493.941</b>	<b>12.955</b>	<b>10.102</b>	<b>136.572</b>	<b>3.718</b>
Nunca asistió	3.261	2.024	168	26	1.008	35
Pre-Básica	143	79	33	3	27	1
Diferencial	880	611	9	2	211	47
Básica, Primaria o Preparatoria	109.420	70.524	5.129	1.097	31.872	798
Media Científico Humanista o Humanidades	246.469	184.457	6.046	3.017	51.415	1.534
Media Técnico Profesional, Comercial, Industrial o Normalista	73.182	58.960	829	716	12.325	352
Técnico de Nivel Superior	81.682	65.260	445	1.363	14.243	371
Profesional	128.859	101.253	280	3.438	23.320	568
Postítulo	4.786	3.850	8	169	755	4
Magíster	7.125	5.770	5	221	1.123	6
Doctorado	1.481	1.153	3	50	273	2
<b>Hombres</b>	<b>398.659</b>	<b>303.579</b>	<b>547</b>	<b>6.863</b>	<b>86.264</b>	<b>1.406</b>
Nunca asistió	2.403	1.603	18	16	745	21
Pre-Básica	60	34	15	1	10	0
Diferencial	731	528	1	2	174	26
Básica, Primaria o Preparatoria	75.481	51.771	189	772	22.423	326
Media Científico Humanista o Humanidades	154.977	120.378	203	2.008	31.807	581
Media Técnico Profesional, Comercial, Industrial o Normalista	44.360	36.083	37	478	7.657	105
Técnico de Nivel Superior	42.721	33.997	32	836	7.765	91
Profesional	70.641	53.527	50	2.421	14.390	253
Postítulo	2.224	1.676	0	124	424	0
Magíster	4.063	3.221	1	167	671	3
Doctorado	998	761	1	38	198	0
<b>Mujeres</b>	<b>258.629</b>	<b>190.362</b>	<b>12.408</b>	<b>3.239</b>	<b>50.308</b>	<b>2.312</b>
Nunca asistió	858	421	150	10	263	14
Pre-Básica	83	45	18	2	17	1
Diferencial	149	83	8	0	37	21
Básica, Primaria o Preparatoria	33.939	18.753	4.940	325	9.449	472
Media Científico Humanista o Humanidades	91.492	64.079	5.843	1.009	19.608	953
Media Técnico Profesional, Comercial, Industrial o Normalista	28.822	22.877	792	238	4.668	247
Técnico de Nivel Superior	38.961	31.263	413	527	6.478	280
Profesional	58.218	47.726	230	1.017	8.930	315
Postítulo	2.562	2.174	8	45	331	4
Magíster	3.062	2.549	4	54	452	3
Doctorado	483	392	2	12	75	2

CONTINÚA ▶



**CUADRO 8.2: POBLACIÓN DE 15 AÑOS O MÁS OCUPADA, POR CATEGORÍA OCUPACIONAL, SEGÚN REGIÓN, SEXO Y NIVEL EDUCACIONAL**

REGIÓN, SEXO Y NIVEL EDUCACIONAL	Población de 15 años o más ocupados	CATEGORÍA OCUPACIONAL				
		Trabajador asalariado	Trabajador de servicio doméstico	Empleador, empresario o patrón	Trabajador por cuenta propia o independiente	Familiar no remunerado
<b>METROPOLITANA DE SANTIAGO</b>						
<b>Ambos sexos</b>	<b>2.939.944</b>	<b>2.212.191</b>	<b>70.165</b>	<b>51.051</b>	<b>595.684</b>	<b>10.853</b>
Nunca asistió	13.914	7.685	1.105	79	4.945	100
Pre-Básica	689	315	238	9	123	4
Diferencial	4.285	2.985	97	14	1.122	67
Básica, Primaria o Preparatoria	447.384	276.465	30.501	2.869	135.488	2.061
Media Científico Humanista o Humanidades	892.898	668.135	27.412	8.191	185.260	3.900
Media Técnico Profesional, Comercial, Industrial o Normalista	417.371	334.864	5.477	3.159	72.551	1.320
Técnico de Nivel Superior	360.180	290.590	3.140	5.753	59.605	1.092
Profesional	691.391	543.480	2.048	25.215	118.450	2.198
Postítulo	43.018	33.945	71	1.976	6.975	51
Magíster	59.212	46.567	70	3.289	9.232	54
Doctorado	9.602	7.160	6	497	1.933	6
<b>Hombres</b>	<b>1.712.630</b>	<b>1.301.108</b>	<b>2.387</b>	<b>36.740</b>	<b>368.425</b>	<b>3.970</b>
Nunca asistió	9.431	5.759	100	61	3.467	44
Pre-Básica	282	136	97	3	43	3
Diferencial	3.334	2.376	23	14	878	43
Básica, Primaria o Preparatoria	285.709	192.869	829	1.990	89.203	818
Media Científico Humanista o Humanidades	540.923	419.562	798	5.448	113.681	1.434
Media Técnico Profesional, Comercial, Industrial o Normalista	241.956	194.992	216	2.085	44.212	451
Técnico de Nivel Superior	182.293	145.333	138	3.591	32.943	288
Profesional	385.696	292.197	173	18.972	73.500	854
Postítulo	20.413	15.469	6	1.420	3.504	14
Magíster	35.892	27.486	7	2.718	5.662	19
Doctorado	6.701	4.929	0	438	1.332	2
<b>Mujeres</b>	<b>1.227.314</b>	<b>911.083</b>	<b>67.778</b>	<b>14.311</b>	<b>227.259</b>	<b>6.883</b>
Nunca asistió	4.483	1.926	1.005	18	1.478	56
Pre-Básica	407	179	141	6	80	1
Diferencial	951	609	74	0	244	24
Básica, Primaria o Preparatoria	161.675	83.596	29.672	879	46.285	1.243
Media Científico Humanista o Humanidades	351.975	248.573	26.614	2.743	71.579	2.466
Media Técnico Profesional, Comercial, Industrial o Normalista	175.415	139.872	5.261	1.074	28.339	869
Técnico de Nivel Superior	177.887	145.257	3.002	2.162	26.662	804
Profesional	305.695	251.283	1.875	6.243	44.950	1.344
Postítulo	22.605	18.476	65	556	3.471	37
Magíster	23.320	19.081	63	571	3.570	35
Doctorado	2.901	2.231	6	59	601	4

CONTINÚA ▶

**CUADRO 8.2: POBLACIÓN DE 15 AÑOS O MÁS OCUPADA, POR CATEGORÍA OCUPACIONAL, SEGÚN REGIÓN, SEXO Y NIVEL EDUCACIONAL**

REGIÓN, SEXO Y NIVEL EDUCACIONAL	Población de 15 años o más ocupados	CATEGORÍA OCUPACIONAL				
		Trabajador asalariado	Trabajador de servicio doméstico	Empleador, empresario o patrón	Trabajador por cuenta propia o independiente	Familiar no remunerado
<b>LIBERTADOR GENERAL BERNARDO O'HIGGINS</b>						
<b>Ambos sexos</b>	<b>338.161</b>	<b>271.981</b>	<b>5.563</b>	<b>3.799</b>	<b>55.563</b>	<b>1.255</b>
Nunca asistió	3.522	2.717	119	22	645	19
Pre-Básica	112	53	44	0	14	1
Diferencial	446	384	4	3	50	5
Básica, Primaria o Preparatoria	93.601	71.811	2.883	642	17.888	377
Media Científico Humanista o Humanidades	117.747	95.387	1.974	1.015	18.855	516
Media Técnico Profesional, Comercial, Industrial o Normalista	38.935	32.065	332	391	6.033	114
Técnico de Nivel Superior	34.041	28.159	124	483	5.168	107
Profesional	45.996	38.224	82	1.106	6.473	111
Postítulo	1.827	1.548	1	66	208	4
Magíster	1.782	1.520	0	64	197	1
Doctorado	152	113	0	7	32	0
<b>Hombres</b>	<b>219.415</b>	<b>177.704</b>	<b>315</b>	<b>2.788</b>	<b>38.094</b>	<b>514</b>
Nunca asistió	2.887	2.308	21	20	523	15
Pre-Básica	30	12	17	0	1	0
Diferencial	390	337	1	2	46	4
Básica, Primaria o Preparatoria	69.962	55.422	133	507	13.708	192
Media Científico Humanista o Humanidades	76.827	63.337	99	717	12.479	195
Media Técnico Profesional, Comercial, Industrial o Normalista	24.907	20.460	17	291	4.099	40
Técnico de Nivel Superior	17.520	14.401	12	306	2.768	33
Profesional	24.880	19.781	15	839	4.211	34
Postítulo	829	676	0	48	104	1
Magíster	1.077	892	0	53	132	0
Doctorado	106	78	0	5	23	0
<b>Mujeres</b>	<b>118.746</b>	<b>94.277</b>	<b>5.248</b>	<b>1.011</b>	<b>17.469</b>	<b>741</b>
Nunca asistió	635	409	98	2	122	4
Pre-Básica	82	41	27	0	13	1
Diferencial	56	47	3	1	4	1
Básica, Primaria o Preparatoria	23.639	16.389	2.750	135	4.180	185
Media Científico Humanista o Humanidades	40.920	32.050	1.875	298	6.376	321
Media Técnico Profesional, Comercial, Industrial o Normalista	14.028	11.605	315	100	1.934	74
Técnico de Nivel Superior	16.521	13.758	112	177	2.400	74
Profesional	21.116	18.443	67	267	2.262	77
Postítulo	998	872	1	18	104	3
Magíster	705	628	0	11	65	1
Doctorado	46	35	0	2	9	0

CONTINÚA ▶



**CUADRO 8.2: POBLACIÓN DE 15 AÑOS O MÁS OCUPADA, POR CATEGORÍA OCUPACIONAL, SEGÚN REGIÓN, SEXO Y NIVEL EDUCACIONAL**

REGIÓN, SEXO Y NIVEL EDUCACIONAL	Población de 15 años o más ocupados	CATEGORÍA OCUPACIONAL				
		Trabajador asalariado	Trabajador de servicio doméstico	Empleador, empresario o patrón	Trabajador por cuenta propia o independiente	Familiar no remunerado
<b>MAULE</b>						
<b>Ambos sexos</b>	<b>360.882</b>	<b>274.650</b>	<b>5.255</b>	<b>3.816</b>	<b>75.571</b>	<b>1.590</b>
Nunca asistió	5.911	4.132	104	43	1.585	47
Pre-Básica	66	43	10	0	13	0
Diferencial	572	451	10	3	97	11
Básica, Primaria o Preparatoria	115.869	81.487	2.824	887	30.141	530
Media Científico Humanista o Humanidades	117.233	89.898	1.746	1.046	23.982	561
Media Técnico Profesional, Comercial, Industrial o Normalista	47.793	38.758	415	462	7.935	223
Técnico de Nivel Superior	24.435	19.690	75	345	4.224	101
Profesional	45.908	37.596	69	944	7.183	116
Postítulo	1.165	988	0	29	147	1
Magister	1.653	1.376	1	52	224	0
Doctorado	277	231	1	5	40	0
<b>Hombres</b>	<b>234.997</b>	<b>176.810</b>	<b>273</b>	<b>2.817</b>	<b>54.303</b>	<b>794</b>
Nunca asistió	5.042	3.570	8	37	1.386	41
Pre-Básica	17	12	4	0	1	0
Diferencial	478	371	2	3	93	9
Básica, Primaria o Preparatoria	88.716	63.672	123	719	23.904	298
Media Científico Humanista o Humanidades	75.487	58.368	82	740	16.049	248
Media Técnico Profesional, Comercial, Industrial o Normalista	28.526	22.812	27	322	5.263	102
Técnico de Nivel Superior	11.734	8.910	6	233	2.543	42
Profesional	23.479	17.877	20	704	4.824	54
Postítulo	470	369	0	19	82	0
Magister	867	701	1	35	130	0
Doctorado	181	148	0	5	28	0
<b>Mujeres</b>	<b>125.885</b>	<b>97.840</b>	<b>4.982</b>	<b>999</b>	<b>21.268</b>	<b>796</b>
Nunca asistió	869	562	96	6	199	6
Pre-Básica	49	31	6	0	12	0
Diferencial	94	80	8	0	4	2
Básica, Primaria o Preparatoria	27.153	17.815	2.701	168	6.237	232
Media Científico Humanista o Humanidades	41.746	31.530	1.664	306	7.933	313
Media Técnico Profesional, Comercial, Industrial o Normalista	19.267	15.946	388	140	2.672	121
Técnico de Nivel Superior	12.701	10.780	69	112	1.681	59
Profesional	22.429	19.719	49	240	2.359	62
Postítulo	695	619	0	10	65	1
Magister	786	675	0	17	94	0
Doctorado	96	83	1	0	12	0

CONTINÚA ▶

**CUADRO 8.2: POBLACIÓN DE 15 AÑOS O MÁS OCUPADA, POR CATEGORÍA OCUPACIONAL, SEGÚN REGIÓN, SEXO Y NIVEL EDUCACIONAL**

REGIÓN, SEXO Y NIVEL EDUCACIONAL	Población de 15 años o más ocupados	CATEGORÍA OCUPACIONAL				
		Trabajador asalariado	Trabajador de servicio doméstico	Empleador, empresario o patrón	Trabajador por cuenta propia o independiente	Familiar no remunerado
<b>BIOBÍO</b>						
<b>Ambos sexos</b>	<b>686.582</b>	<b>528.121</b>	<b>13.955</b>	<b>8.521</b>	<b>131.969</b>	<b>4.016</b>
Nunca asistió	6.354	3.832	293	54	2.070	105
Pre-Básica	124	55	40	7	21	1
Diferencial	812	574	21	5	191	21
Básica, Primaria o Preparatoria	156.326	102.486	6.784	1.212	44.680	1.164
Media Científico Humanista o Humanidades	224.762	175.106	5.341	2.011	40.925	1.379
Media Técnico Profesional, Comercial, Industrial o Normalista	93.082	75.617	990	1.005	15.038	432
Técnico de Nivel Superior	71.925	60.553	281	931	9.794	366
Profesional	119.425	98.293	196	2.914	17.483	539
Postítulo	5.531	4.712	4	157	653	5
Magíster	6.726	5.565	5	195	957	4
Doctorado	1.515	1.328	0	30	157	0
<b>Hombres</b>	<b>433.487</b>	<b>334.985</b>	<b>492</b>	<b>6.099</b>	<b>90.070</b>	<b>1.841</b>
Nunca asistió	4.985	3.166	32	46	1.664	77
Pre-Básica	73	37	19	5	11	1
Diferencial	714	519	3	5	168	19
Básica, Primaria o Preparatoria	115.843	79.692	212	923	34.367	649
Media Científico Humanista o Humanidades	143.649	116.147	133	1.316	25.487	566
Media Técnico Profesional, Comercial, Industrial o Normalista	60.909	49.942	34	727	10.020	186
Técnico de Nivel Superior	36.729	30.347	18	607	5.633	124
Profesional	63.823	49.702	37	2.209	11.660	215
Postítulo	2.149	1.682	2	105	360	0
Magíster	3.566	2.840	2	131	589	4
Doctorado	1.047	911	0	25	111	0
<b>Mujeres</b>	<b>253.095</b>	<b>193.136</b>	<b>13.463</b>	<b>2.422</b>	<b>41.899</b>	<b>2.175</b>
Nunca asistió	1.369	666	261	8	406	28
Pre-Básica	51	18	21	2	10	0
Diferencial	98	55	18	0	23	2
Básica, Primaria o Preparatoria	40.483	22.794	6.572	289	10.313	515
Media Científico Humanista o Humanidades	81.113	58.959	5.208	695	15.438	813
Media Técnico Profesional, Comercial, Industrial o Normalista	32.173	25.675	956	278	5.018	246
Técnico de Nivel Superior	35.196	30.206	263	324	4.161	242
Profesional	55.602	48.591	159	705	5.823	324
Postítulo	3.382	3.030	2	52	293	5
Magíster	3.160	2.725	3	64	368	0
Doctorado	468	417	0	5	46	0

CONTINÚA ▶

**CUADRO 8.2: POBLACIÓN DE 15 AÑOS O MÁS OCUPADA, POR CATEGORÍA OCUPACIONAL, SEGÚN REGIÓN, SEXO Y NIVEL EDUCACIONAL**

REGIÓN, SEXO Y NIVEL EDUCACIONAL	Población de 15 años o más ocupados	CATEGORÍA OCUPACIONAL				
		Trabajador asalariado	Trabajador de servicio doméstico	Empleador, empresario o patrón	Trabajador por cuenta propia o independiente	Familiar no remunerado
<b>LA ARAUCANÍA</b>						
<b>Ambos sexos</b>	<b>306.643</b>	<b>212.182</b>	<b>6.586</b>	<b>3.797</b>	<b>81.254</b>	<b>2.824</b>
Nunca asistió	3.041	1.303	126	15	1.522	75
Pre-Básica	82	28	36	0	17	1
Diferencial	306	194	5	2	93	12
Básica, Primaria o Preparatoria	79.994	43.111	3.264	520	32.211	888
Media Científico Humanista o Humanidades	91.416	64.485	2.179	924	22.939	889
Media Técnico Profesional, Comercial, Industrial o Normalista	53.437	40.848	810	414	10.901	464
Técnico de Nivel Superior	22.585	17.797	94	407	4.127	160
Profesional	50.038	39.577	66	1.343	8.721	331
Postítulo	2.172	1.857	3	53	257	2
Magister	2.996	2.489	3	102	400	2
Doctorado	576	493	0	17	66	0
<b>Hombres</b>	<b>195.555</b>	<b>130.855</b>	<b>281</b>	<b>2.727</b>	<b>60.108</b>	<b>1.584</b>
Nunca asistió	2.464	1.102	19	10	1.275	58
Pre-Básica	20	4	13	0	2	1
Diferencial	266	172	0	2	81	11
Básica, Primaria o Preparatoria	61.708	33.912	139	391	26.659	607
Media Científico Humanista o Humanidades	58.741	41.936	65	599	15.677	464
Media Técnico Profesional, Comercial, Industrial o Normalista	33.388	25.010	26	303	7.808	241
Técnico de Nivel Superior	10.850	8.106	7	276	2.414	47
Profesional	25.376	18.439	11	1.019	5.753	154
Postítulo	840	659	1	34	145	1
Magister	1.528	1.206	0	79	243	0
Doctorado	374	309	0	14	51	0
<b>Mujeres</b>	<b>111.088</b>	<b>81.327</b>	<b>6.305</b>	<b>1.070</b>	<b>21.146</b>	<b>1.240</b>
Nunca asistió	577	201	107	5	247	17
Pre-Básica	62	24	23	0	15	0
Diferencial	40	22	5	0	12	1
Básica, Primaria o Preparatoria	18.286	9.199	3.125	129	5.552	281
Media Científico Humanista o Humanidades	32.675	22.549	2.114	325	7.262	425
Media Técnico Profesional, Comercial, Industrial o Normalista	20.049	15.838	784	111	3.093	223
Técnico de Nivel Superior	11.735	9.691	87	131	1.713	113
Profesional	24.662	21.138	55	324	2.968	177
Postítulo	1.332	1.198	2	19	112	1
Magister	1.468	1.283	3	23	157	2
Doctorado	202	184	0	3	15	0

CONTINÚA ▶

**CUADRO 8.2: POBLACIÓN DE 15 AÑOS O MÁS OCUPADA, POR CATEGORÍA OCUPACIONAL, SEGÚN REGIÓN, SEXO Y NIVEL EDUCACIONAL**

REGIÓN, SEXO Y NIVEL EDUCACIONAL	Población de 15 años o más ocupados	CATEGORÍA OCUPACIONAL				
		Trabajador asalariado	Trabajador de servicio doméstico	Empleador, empresario o patrón	Trabajador por cuenta propia o independiente	Familiar no remunerado
<b>LOS RÍOS</b>						
<b>Ambos sexos</b>	<b>128.285</b>	<b>92.561</b>	<b>3.264</b>	<b>1.760</b>	<b>29.809</b>	<b>891</b>
Nunca asistió	1.194	718	78	6	383	9
Pre-Básica	46	17	15	1	13	0
Diferencial	130	89	4	0	34	3
Básica, Primaria o Preparatoria	34.296	21.118	1.698	243	10.946	291
Media Científico Humanista o Humanidades	39.544	28.594	1.032	424	9.147	347
Media Técnico Profesional, Comercial, Industrial o Normalista	20.530	16.044	352	229	3.792	113
Técnico de Nivel Superior	9.540	7.503	42	198	1.744	53
Profesional	20.506	16.368	38	591	3.436	73
Postítulo	944	805	2	30	107	0
Magíster	1.108	918	3	33	152	2
Doctorado	447	387	0	5	55	0
<b>Hombres</b>	<b>82.126</b>	<b>58.862</b>	<b>110</b>	<b>1.249</b>	<b>21.437</b>	<b>468</b>
Nunca asistió	926	599	10	2	311	4
Pre-Básica	16	8	5	1	2	0
Diferencial	110	81	0	0	27	2
Básica, Primaria o Preparatoria	26.017	16.886	53	187	8.710	181
Media Científico Humanista o Humanidades	25.704	19.065	19	276	6.185	159
Media Técnico Profesional, Comercial, Industrial o Normalista	12.844	9.951	10	156	2.662	65
Técnico de Nivel Superior	4.590	3.349	7	146	1.069	19
Profesional	10.620	7.871	6	428	2.278	37
Postítulo	385	305	0	23	57	0
Magíster	601	478	0	25	97	1
Doctorado	313	269	0	5	39	0
<b>Mujeres</b>	<b>46.159</b>	<b>33.699</b>	<b>3.154</b>	<b>511</b>	<b>8.372</b>	<b>423</b>
Nunca asistió	268	119	68	4	72	5
Pre-Básica	30	9	10	0	11	0
Diferencial	20	8	4	0	7	1
Básica, Primaria o Preparatoria	8.279	4.232	1.645	56	2.236	110
Media Científico Humanista o Humanidades	13.840	9.529	1.013	148	2.962	188
Media Técnico Profesional, Comercial, Industrial o Normalista	7.686	6.093	342	73	1.130	48
Técnico de Nivel Superior	4.950	4.154	35	52	675	34
Profesional	9.886	8.497	32	163	1.158	36
Postítulo	559	500	2	7	50	0
Magíster	507	440	3	8	55	1
Doctorado	134	118	0	0	16	0

CONTINÚA ▶



**CUADRO 8.2: POBLACIÓN DE 15 AÑOS O MÁS OCUPADA, POR CATEGORÍA OCUPACIONAL, SEGÚN REGIÓN, SEXO Y NIVEL EDUCACIONAL**

REGIÓN, SEXO Y NIVEL EDUCACIONAL	Población de 15 años o más ocupados	CATEGORÍA OCUPACIONAL				
		Trabajador asalariado	Trabajador de servicio doméstico	Empleador, empresario o patrón	Trabajador por cuenta propia o independiente	Familiar no remunerado
<b>LOS LAGOS</b>						
<b>Ambos sexos</b>	<b>312.387</b>	<b>219.678</b>	<b>5.718</b>	<b>4.159</b>	<b>80.588</b>	<b>2.244</b>
Nunca asistió	2.714	1.447	119	17	1.089	42
Pre-Básica	86	41	24	2	19	0
Diferencial	293	185	13	0	82	13
Básica, Primaria o Preparatoria	95.709	54.643	3.441	654	36.110	861
Media Científico Humanista o Humanidades	98.620	72.042	1.684	1.114	23.052	728
Media Técnico Profesional, Comercial, Industrial o Normalista	38.694	30.580	265	375	7.253	221
Técnico de Nivel Superior	26.220	20.766	88	504	4.691	171
Profesional	46.786	37.309	79	1.347	7.848	203
Postítulo	1.529	1.285	3	58	180	3
Magister	1.528	1.221	1	81	223	2
Doctorado	208	159	1	7	41	0
<b>Hombres</b>	<b>197.765</b>	<b>134.460</b>	<b>279</b>	<b>2.950</b>	<b>58.846</b>	<b>1.230</b>
Nunca asistió	1.959	1.060	18	14	838	29
Pre-Básica	52	25	14	1	12	0
Diferencial	228	148	0	0	71	9
Básica, Primaria o Preparatoria	69.030	39.007	144	481	28.823	575
Media Científico Humanista o Humanidades	62.878	45.965	70	764	15.742	337
Media Técnico Profesional, Comercial, Industrial o Normalista	23.969	18.410	11	281	5.142	125
Técnico de Nivel Superior	13.217	10.031	10	330	2.785	61
Profesional	24.713	18.481	11	979	5.148	94
Postítulo	657	524	0	35	98	0
Magister	914	696	0	61	157	0
Doctorado	148	113	1	4	30	0
<b>Mujeres</b>	<b>114.622</b>	<b>85.218</b>	<b>5.439</b>	<b>1.209</b>	<b>21.742</b>	<b>1.014</b>
Nunca asistió	755	387	101	3	251	13
Pre-Básica	34	16	10	1	7	0
Diferencial	65	37	13	0	11	4
Básica, Primaria o Preparatoria	26.679	15.636	3.297	173	7.287	286
Media Científico Humanista o Humanidades	35.742	26.077	1.614	350	7.310	391
Media Técnico Profesional, Comercial, Industrial o Normalista	14.725	12.170	254	94	2.111	96
Técnico de Nivel Superior	13.003	10.735	78	174	1.906	110
Profesional	22.073	18.828	68	368	2.700	109
Postítulo	872	761	3	23	82	3
Magister	614	525	1	20	66	2
Doctorado	60	46	0	3	11	0

CONTINÚA ▶

**CUADRO 8.2: POBLACIÓN DE 15 AÑOS O MÁS OCUPADA, POR CATEGORÍA OCUPACIONAL, SEGÚN REGIÓN, SEXO Y NIVEL EDUCACIONAL**

REGIÓN, SEXO Y NIVEL EDUCACIONAL	Población de 15 años o más ocupados	CATEGORÍA OCUPACIONAL				
		Trabajador asalariado	Trabajador de servicio doméstico	Empleador, empresario o patrón	Trabajador por cuenta propia o independiente	Familiar no remunerado
<b>AYSÉN DEL GENERAL CARLOS IBÁÑEZ DEL CAMPO</b>						
<b>Ambos sexos</b>	<b>44.599</b>	<b>31.807</b>	<b>919</b>	<b>644</b>	<b>11.013</b>	<b>216</b>
Nunca asistió	629	334	34	0	257	4
Pre-Básica	9	5	3	0	1	0
Diferencial	49	35	0	0	12	2
Básica, Primaria o Preparatoria	13.004	7.462	546	105	4.811	80
Media Científico Humanista o Humanidades	14.004	10.059	282	174	3.417	72
Media Técnico Profesional, Comercial, Industrial o Normalista	4.609	3.647	35	52	852	23
Técnico de Nivel Superior	4.410	3.572	12	86	724	16
Profesional	7.242	6.128	7	199	889	19
Postítulo	329	292	0	11	26	0
Magíster	284	248	0	15	21	0
Doctorado	30	25	0	2	3	0
<b>Hombres</b>	<b>27.296</b>	<b>18.794</b>	<b>39</b>	<b>428</b>	<b>7.922</b>	<b>113</b>
Nunca asistió	454	234	8	0	210	2
Pre-Básica	1	0	0	0	1	0
Diferencial	42	31	0	0	10	1
Básica, Primaria o Preparatoria	8.957	4.975	16	71	3.850	45
Media Científico Humanista o Humanidades	8.339	6.024	3	97	2.175	40
Media Técnico Profesional, Comercial, Industrial o Normalista	3.016	2.306	4	41	652	13
Técnico de Nivel Superior	2.328	1.828	6	56	433	5
Profesional	3.826	3.106	2	143	568	7
Postítulo	142	124	0	7	11	0
Magíster	175	153	0	11	11	0
Doctorado	16	13	0	2	1	0
<b>Mujeres</b>	<b>17.303</b>	<b>13.013</b>	<b>880</b>	<b>216</b>	<b>3.091</b>	<b>103</b>
Nunca asistió	175	100	26	0	47	2
Pre-Básica	8	5	3	0	0	0
Diferencial	7	4	0	0	2	1
Básica, Primaria o Preparatoria	4.047	2.487	530	34	961	35
Media Científico Humanista o Humanidades	5.665	4.035	279	77	1.242	32
Media Técnico Profesional, Comercial, Industrial o Normalista	1.593	1.341	31	11	200	10
Técnico de Nivel Superior	2.082	1.744	6	30	291	11
Profesional	3.416	3.022	5	56	321	12
Postítulo	187	168	0	4	15	0
Magíster	109	95	0	4	10	0
Doctorado	14	12	0	0	2	0

CONTINÚA ▶

**CUADRO 8.2: POBLACIÓN DE 15 AÑOS O MÁS OCUPADA, POR CATEGORÍA OCUPACIONAL, SEGÚN REGIÓN, SEXO Y NIVEL EDUCACIONAL**

REGIÓN, SEXO Y NIVEL EDUCACIONAL	Población de 15 años o más ocupados	CATEGORÍA OCUPACIONAL				
		Trabajador asalariado	Trabajador de servicio doméstico	Empleador, empresario o patrón	Trabajador por cuenta propia o independiente	Familiar no remunerado
<b>MAGALLANES Y DE LA ANTÁRTICA CHILENA</b>						
<b>Ambos sexos</b>	<b>72.491</b>	<b>56.832</b>	<b>1.123</b>	<b>1.126</b>	<b>13.162</b>	<b>248</b>
Nunca asistió	282	187	19	0	74	2
Pre-Básica	21	6	14	0	1	0
Diferencial	88	68	3	0	13	4
Básica, Primaria o Preparatoria	13.537	9.047	550	173	3.726	41
Media Científico Humanista o Humanidades	19.019	14.656	347	256	3.660	100
Media Técnico Profesional, Comercial, Industrial o Normalista	14.791	11.847	133	147	2.620	44
Técnico de Nivel Superior	9.102	7.832	25	146	1.070	29
Profesional	14.503	12.201	30	384	1.861	27
Postítulo	480	413	1	4	61	1
Magister	561	482	1	14	64	0
Doctorado	107	93	0	2	12	0
<b>Hombres</b>	<b>44.599</b>	<b>34.871</b>	<b>64</b>	<b>744</b>	<b>8.795</b>	<b>125</b>
Nunca asistió	203	143	3	0	55	2
Pre-Básica	7	0	7	0	0	0
Diferencial	70	56	1	0	11	2
Básica, Primaria o Preparatoria	9.311	6.412	10	122	2.743	24
Media Científico Humanista o Humanidades	11.491	9.000	18	146	2.272	55
Media Técnico Profesional, Comercial, Industrial o Normalista	9.615	7.635	11	101	1.847	21
Técnico de Nivel Superior	5.366	4.655	4	93	602	12
Profesional	7.940	6.461	10	270	1.190	9
Postítulo	199	169	0	2	28	0
Magister	312	267	0	8	37	0
Doctorado	85	73	0	2	10	0
<b>Mujeres</b>	<b>27.892</b>	<b>21.961</b>	<b>1.059</b>	<b>382</b>	<b>4.367</b>	<b>123</b>
Nunca asistió	79	44	16	0	19	0
Pre-Básica	14	6	7	0	1	0
Diferencial	18	12	2	0	2	2
Básica, Primaria o Preparatoria	4.226	2.635	540	51	983	17
Media Científico Humanista o Humanidades	7.528	5.656	329	110	1.388	45
Media Técnico Profesional, Comercial, Industrial o Normalista	5.176	4.212	122	46	773	23
Técnico de Nivel Superior	3.736	3.177	21	53	468	17
Profesional	6.563	5.740	20	114	671	18
Postítulo	281	244	1	2	33	1
Magister	249	215	1	6	27	0
Doctorado	22	20	0	0	2	0

**CUADRO 8.3: POBLACIÓN DE 15 AÑOS O MÁS QUE TRABAJA Y ESTUDIA, POR CATEGORÍA OCUPACIONAL, SEGÚN REGIÓN, SEXO Y NIVEL EDUCACIONAL**

REGIÓN, SEXO Y NIVEL EDUCACIONAL	Población de 15 años o más que trabaja y estudia	CATEGORÍA OCUPACIONAL				
		Trabajador asalariado	Trabajador de servicio doméstico	Empleador, empresario o patrón	Trabajador por cuenta propia o independiente	Familiar no remunerado
<b>TOTAL PAÍS</b>						
<b>Ambos sexos</b>	<b>379.445</b>	<b>314.825</b>	<b>4.399</b>	<b>3.927</b>	<b>49.075</b>	<b>7.219</b>
Básica, Primaria o Preparatoria	24.636	15.923	1.546	237	6.380	550
Media Científico Humanista o Humanidades	59.902	45.407	1.548	483	9.575	2.889
Media Técnico Profesional, Comercial, Industrial o Normalista	23.692	19.304	335	191	2.943	919
Técnico de Nivel Superior	75.693	67.221	464	457	6.770	781
Profesional	156.395	133.474	482	1.760	18.631	2.048
Postítulo	13.899	12.113	8	238	1.529	11
Magíster	21.541	18.475	11	467	2.569	19
Doctorado	3.687	2.908	5	94	678	2
<b>Hombres</b>	<b>214.923</b>	<b>178.488</b>	<b>1.014</b>	<b>2.647</b>	<b>29.233</b>	<b>3.541</b>
Básica, Primaria o Preparatoria	16.467	10.948	428	168	4.567	356
Media Científico Humanista o Humanidades	35.568	27.882	272	301	5.688	1.425
Media Técnico Profesional, Comercial, Industrial o Normalista	13.390	11.019	87	125	1.713	446
Técnico de Nivel Superior	41.214	36.982	75	263	3.583	311
Profesional	88.738	75.215	148	1.228	11.163	984
Postítulo	6.045	5.176	1	153	709	6
Magíster	11.180	9.449	2	336	1.380	13
Doctorado	2.321	1.817	1	73	430	0
<b>Mujeres</b>	<b>164.522</b>	<b>136.337</b>	<b>3.385</b>	<b>1.280</b>	<b>19.842</b>	<b>3.678</b>
Básica, Primaria o Preparatoria	8.169	4.975	1.118	69	1.813	194
Media Científico Humanista o Humanidades	24.334	17.525	1.276	182	3.887	1.464
Media Técnico Profesional, Comercial, Industrial o Normalista	10.302	8.285	248	66	1.230	473
Técnico de Nivel Superior	34.479	30.239	389	194	3.187	470
Profesional	67.657	58.259	334	532	7.468	1.064
Postítulo	7.854	6.937	7	85	820	5
Magíster	10.361	9.026	9	131	1.189	6
Doctorado	1.366	1.091	4	21	248	2
<b>ARICA Y PARINACOTA</b>						
<b>Ambos sexos</b>	<b>4.738</b>	<b>3.854</b>	<b>61</b>	<b>55</b>	<b>718</b>	<b>50</b>
Básica, Primaria o Preparatoria	316	203	17	8	84	4
Media Científico Humanista o Humanidades	786	597	16	14	140	19
Media Técnico Profesional, Comercial, Industrial o Normalista	423	326	4	0	83	10
Técnico de Nivel Superior	778	668	7	6	94	3
Profesional	2.028	1.693	17	22	282	14
Postítulo	126	115	0	2	9	0
Magíster	244	219	0	2	23	0
Doctorado	37	33	0	1	3	0
<b>Hombres</b>	<b>2.866</b>	<b>2.397</b>	<b>21</b>	<b>32</b>	<b>392</b>	<b>24</b>
Básica, Primaria o Preparatoria	197	136	7	6	46	2
Media Científico Humanista o Humanidades	528	434	6	11	68	9
Media Técnico Profesional, Comercial, Industrial o Normalista	277	226	0	0	45	6
Técnico de Nivel Superior	480	427	0	3	48	2
Profesional	1.189	998	8	10	168	5
Postítulo	46	44	0	0	2	0
Magíster	127	113	0	1	13	0
Doctorado	22	19	0	1	2	0

CONTINÚA ►

**CUADRO 8.3: POBLACIÓN DE 15 AÑOS O MÁS QUE TRABAJA Y ESTUDIA, POR CATEGORÍA OCUPACIONAL, SEGÚN REGIÓN, SEXO Y NIVEL EDUCACIONAL**

REGIÓN, SEXO Y NIVEL EDUCACIONAL	Población de 15 años o más que trabaja y estudia	CATEGORÍA OCUPACIONAL				
		Trabajador asalariado	Trabajador de servicio doméstico	Empleador, empresario o patrón	Trabajador por cuenta propia o independiente	Familiar no remunerado
<b>Mujeres</b>	<b>1.872</b>	<b>1.457</b>	<b>40</b>	<b>23</b>	<b>326</b>	<b>26</b>
Básica, Primaria o Preparatoria	119	67	10	2	38	2
Media Científico Humanista o Humanidades	258	163	10	3	72	10
Media Técnico Profesional, Comercial, Industrial o Normalista	146	100	4	0	38	4
Técnico de Nivel Superior	298	241	7	3	46	1
Profesional	839	695	9	12	114	9
Postítulo	80	71	0	2	7	0
Magíster	117	106	0	1	10	0
Doctorado	15	14	0	0	1	0
<b>TARAPACÁ</b>						
<b>Ambos sexos</b>	<b>8.442</b>	<b>6.902</b>	<b>76</b>	<b>100</b>	<b>1.199</b>	<b>165</b>
Básica, Primaria o Preparatoria	465	255	35	5	150	20
Media Científico Humanista o Humanidades	1.402	978	24	12	325	63
Media Técnico Profesional, Comercial, Industrial o Normalista	681	555	5	10	84	27
Técnico de Nivel Superior	1.271	1.103	5	11	142	10
Profesional	3.941	3.407	7	45	437	45
Postítulo	218	189	0	6	23	0
Magíster	401	363	0	7	31	0
Doctorado	63	52	0	4	7	0
<b>Hombres</b>	<b>5.126</b>	<b>4.217</b>	<b>27</b>	<b>63</b>	<b>734</b>	<b>85</b>
Básica, Primaria o Preparatoria	309	169	10	3	115	12
Media Científico Humanista o Humanidades	904	644	7	9	208	36
Media Técnico Profesional, Comercial, Industrial o Normalista	389	327	3	6	42	11
Técnico de Nivel Superior	829	737	2	7	78	5
Profesional	2.338	2.028	5	27	257	21
Postítulo	106	90	0	5	11	0
Magíster	207	185	0	5	17	0
Doctorado	44	37	0	1	6	0
<b>Mujeres</b>	<b>3.316</b>	<b>2.685</b>	<b>49</b>	<b>37</b>	<b>465</b>	<b>80</b>
Básica, Primaria o Preparatoria	156	86	25	2	35	8
Media Científico Humanista o Humanidades	498	334	17	3	117	27
Media Técnico Profesional, Comercial, Industrial o Normalista	292	228	2	4	42	16
Técnico de Nivel Superior	442	366	3	4	64	5
Profesional	1.603	1.379	2	18	180	24
Postítulo	112	99	0	1	12	0
Magíster	194	178	0	2	14	0
Doctorado	19	15	0	3	1	0
<b>ANTOFAGASTA</b>						
<b>Ambos sexos</b>	<b>16.981</b>	<b>14.706</b>	<b>146</b>	<b>143</b>	<b>1.647</b>	<b>339</b>
Básica, Primaria o Preparatoria	921	621	47	5	231	17
Media Científico Humanista o Humanidades	2.846	2.242	38	16	415	135
Media Técnico Profesional, Comercial, Industrial o Normalista	1.394	1.176	25	11	124	58
Técnico de Nivel Superior	3.135	2.842	12	19	211	51
Profesional	7.608	6.869	24	69	568	78
Postítulo	387	346	0	8	33	0
Magíster	612	547	0	11	54	0
Doctorado	78	63	0	4	11	0

CONTINUA ►

**CUADRO 8.3: POBLACIÓN DE 15 AÑOS O MÁS QUE TRABAJA Y ESTUDIA, POR CATEGORÍA OCUPACIONAL, SEGÚN REGIÓN, SEXO Y NIVEL EDUCACIONAL**

REGIÓN, SEXO Y NIVEL EDUCACIONAL	Población de 15 años o más que trabaja y estudia	CATEGORÍA OCUPACIONAL				
		Trabajador asalariado	Trabajador de servicio doméstico	Empleador, empresario o patrón	Trabajador por cuenta propia o independiente	Familiar no remunerado
<b>Hombres</b>	<b>10.871</b>	<b>9.547</b>	<b>50</b>	<b>102</b>	<b>982</b>	<b>190</b>
Básica, Primaria o Preparatoria	635	444	17	3	162	9
Media Científico Humanista o Humanidades	1.860	1.489	10	7	269	85
Media Técnico Profesional, Comercial, Industrial o Normalista	893	768	8	8	76	33
Técnico de Nivel Superior	1.995	1.839	5	8	120	23
Profesional	4.846	4.432	10	57	307	40
Postítulo	201	186	0	5	10	0
Magister	387	346	0	10	31	0
Doctorado	54	43	0	4	7	0
<b>Mujeres</b>	<b>6.110</b>	<b>5.159</b>	<b>96</b>	<b>41</b>	<b>665</b>	<b>149</b>
Básica, Primaria o Preparatoria	286	177	30	2	69	8
Media Científico Humanista o Humanidades	986	753	28	9	146	50
Media Técnico Profesional, Comercial, Industrial o Normalista	501	408	17	3	48	25
Técnico de Nivel Superior	1.140	1.003	7	11	91	28
Profesional	2.762	2.437	14	12	261	38
Postítulo	186	160	0	3	23	0
Magister	225	201	0	1	23	0
Doctorado	24	20	0	0	4	0
<b>ATACAMA</b>						
<b>Ambos sexos</b>	<b>6.666</b>	<b>5.739</b>	<b>57</b>	<b>69</b>	<b>684</b>	<b>117</b>
Básica, Primaria o Preparatoria	564	404	17	0	136	7
Media Científico Humanista o Humanidades	1.237	990	15	10	168	54
Media Técnico Profesional, Comercial, Industrial o Normalista	627	524	11	6	63	23
Técnico de Nivel Superior	1.223	1.111	7	9	84	12
Profesional	2.730	2.452	7	35	215	21
Postítulo	134	119	0	5	10	0
Magister	131	121	0	3	7	0
Doctorado	20	18	0	1	1	0
<b>Hombres</b>	<b>4.054</b>	<b>3.526</b>	<b>24</b>	<b>50</b>	<b>398</b>	<b>56</b>
Básica, Primaria o Preparatoria	390	291	9	0	84	6
Media Científico Humanista o Humanidades	756	645	2	5	83	21
Media Técnico Profesional, Comercial, Industrial o Normalista	401	340	4	3	40	14
Técnico de Nivel Superior	700	629	6	6	52	7
Profesional	1.655	1.485	3	29	130	8
Postítulo	58	51	0	4	3	0
Magister	85	77	0	2	6	0
Doctorado	9	8	0	1	0	0
<b>Mujeres</b>	<b>2.612</b>	<b>2.213</b>	<b>33</b>	<b>19</b>	<b>286</b>	<b>61</b>
Básica, Primaria o Preparatoria	174	113	8	0	52	1
Media Científico Humanista o Humanidades	481	345	13	5	85	33
Media Técnico Profesional, Comercial, Industrial o Normalista	226	184	7	3	23	9
Técnico de Nivel Superior	523	482	1	3	32	5
Profesional	1.075	967	4	6	85	13
Postítulo	76	68	0	1	7	0
Magister	46	44	0	1	1	0
Doctorado	11	10	0	0	1	0

CONTINUA ▶

**CUADRO 8.3: POBLACIÓN DE 15 AÑOS O MÁS QUE TRABAJA Y ESTUDIA, POR CATEGORÍA OCUPACIONAL, SEGÚN REGIÓN, SEXO Y NIVEL EDUCACIONAL**

REGIÓN, SEXO Y NIVEL EDUCACIONAL	Población de 15 años o más que trabaja y estudia	CATEGORÍA OCUPACIONAL				
		Trabajador asalariado	Trabajador de servicio doméstico	Empleador, empresario o patrón	Trabajador por cuenta propia o independiente	Familiar no remunerado
<b>COQUIMBO</b>						
<b>Ambos sexos</b>	<b>11.436</b>	<b>9.062</b>	<b>118</b>	<b>204</b>	<b>1.646</b>	<b>406</b>
Básica, Primaria o Preparatoria	1.116	694	45	20	309	48
Media Científico Humanista o Humanidades	2.136	1.518	39	27	388	164
Media Técnico Profesional, Comercial, Industrial o Normalista	783	623	2	14	113	31
Técnico de Nivel Superior	2.120	1.798	10	36	229	47
Profesional	4.451	3.704	22	80	529	116
Postítulo	269	236	0	8	25	0
Magíster	451	394	0	14	43	0
Doctorado	110	95	0	5	10	0
<b>Hombres</b>	<b>6.684</b>	<b>5.314</b>	<b>40</b>	<b>135</b>	<b>1.022</b>	<b>173</b>
Básica, Primaria o Preparatoria	781	485	17	15	232	32
Media Científico Humanista o Humanidades	1.256	935	14	18	218	71
Media Técnico Profesional, Comercial, Industrial o Normalista	482	381	0	11	76	14
Técnico de Nivel Superior	1.190	1.023	1	23	127	16
Profesional	2.541	2.111	8	53	329	40
Postítulo	125	110	0	3	12	0
Magíster	249	214	0	11	24	0
Doctorado	60	55	0	1	4	0
<b>Mujeres</b>	<b>4.752</b>	<b>3.748</b>	<b>78</b>	<b>69</b>	<b>624</b>	<b>233</b>
Básica, Primaria o Preparatoria	335	209	28	5	77	16
Media Científico Humanista o Humanidades	880	583	25	9	170	93
Media Técnico Profesional, Comercial, Industrial o Normalista	301	242	2	3	37	17
Técnico de Nivel Superior	930	775	9	13	102	31
Profesional	1.910	1.593	14	27	200	76
Postítulo	144	126	0	5	13	0
Magíster	202	180	0	3	19	0
Doctorado	50	40	0	4	6	0
<b>VALPARAÍSO</b>						
<b>Ambos sexos</b>	<b>33.244</b>	<b>26.703</b>	<b>355</b>	<b>371</b>	<b>4.968</b>	<b>847</b>
Básica, Primaria o Preparatoria	2.180	1.317	111	31	653	68
Media Científico Humanista o Humanidades	6.046	4.395	134	71	1.079	367
Media Técnico Profesional, Comercial, Industrial o Normalista	1.997	1.590	23	10	304	70
Técnico de Nivel Superior	6.170	5.378	32	57	624	79
Profesional	13.637	11.271	53	156	1.898	259
Postítulo	951	829	0	16	104	2
Magíster	1.897	1.636	1	25	234	1
Doctorado	366	287	1	5	72	1
<b>Hombres</b>	<b>19.106</b>	<b>15.388</b>	<b>94</b>	<b>253</b>	<b>2.929</b>	<b>442</b>
Básica, Primaria o Preparatoria	1.487	930	30	22	462	43
Media Científico Humanista o Humanidades	3.691	2.772	27	53	654	185
Media Técnico Profesional, Comercial, Industrial o Normalista	1.182	926	7	6	207	36
Técnico de Nivel Superior	3.458	3.068	8	30	319	33
Profesional	7.693	6.353	21	111	1.064	144
Postítulo	410	345	0	12	53	0
Magíster	961	823	1	15	121	1
Doctorado	224	171	0	4	49	0

CONTINÚA ►

**CUADRO 8.3: POBLACIÓN DE 15 AÑOS O MÁS QUE TRABAJA Y ESTUDIA, POR CATEGORÍA OCUPACIONAL, SEGÚN REGIÓN, SEXO Y NIVEL EDUCACIONAL**

REGIÓN, SEXO Y NIVEL EDUCACIONAL	Población de 15 años o más que trabaja y estudia	CATEGORÍA OCUPACIONAL				
		Trabajador asalariado	Trabajador de servicio doméstico	Empleador, empresario o patrón	Trabajador por cuenta propia o independiente	Familiar no remunerado
<b>Mujeres</b>	<b>14.138</b>	<b>11.315</b>	<b>261</b>	<b>118</b>	<b>2.039</b>	<b>405</b>
Básica, Primaria o Preparatoria	693	387	81	9	191	25
Media Científico Humanista o Humanidades	2.355	1.623	107	18	425	182
Media Técnico Profesional, Comercial, Industrial o Normalista	815	664	16	4	97	34
Técnico de Nivel Superior	2.712	2.310	24	27	305	46
Profesional	5.944	4.918	32	45	834	115
Postítulo	541	484	0	4	51	2
Magíster	936	813	0	10	113	0
Doctorado	142	116	1	1	23	1
<b>METROPOLITANA DE SANTIAGO</b>						
<b>Ambos sexos</b>	<b>198.735</b>	<b>166.408</b>	<b>2.144</b>	<b>2.084</b>	<b>25.601</b>	<b>2.498</b>
Básica, Primaria o Preparatoria	9.589	6.124	764	98	2.460	143
Media Científico Humanista o Humanidades	26.017	20.043	715	204	4.110	945
Media Técnico Profesional, Comercial, Industrial o Normalista	10.936	9.076	166	81	1.351	262
Técnico de Nivel Superior	42.284	37.781	270	200	3.790	243
Profesional	86.398	73.588	216	971	10.739	884
Postítulo	8.526	7.318	7	154	1.040	7
Magíster	12.750	10.783	4	314	1.636	13
Doctorado	2.235	1.695	2	62	475	1
<b>Hombres</b>	<b>112.272</b>	<b>94.226</b>	<b>457</b>	<b>1.438</b>	<b>14.893</b>	<b>1.258</b>
Básica, Primaria o Preparatoria	6.281	4.156	206	74	1.741	104
Media Científico Humanista o Humanidades	15.427	12.278	121	132	2.422	474
Media Técnico Profesional, Comercial, Industrial o Normalista	6.058	5.112	46	48	734	118
Técnico de Nivel Superior	23.058	20.828	37	118	1.969	106
Profesional	49.399	41.848	47	676	6.387	441
Postítulo	3.837	3.254	0	106	471	6
Magíster	6.786	5.668	0	233	876	9
Doctorado	1.426	1.082	0	51	293	0
<b>Mujeres</b>	<b>86.463</b>	<b>72.182</b>	<b>1.687</b>	<b>646</b>	<b>10.708</b>	<b>1.240</b>
Básica, Primaria o Preparatoria	3.308	1.968	558	24	719	39
Media Científico Humanista o Humanidades	10.590	7.765	594	72	1.688	471
Media Técnico Profesional, Comercial, Industrial o Normalista	4.878	3.964	120	33	617	144
Técnico de Nivel Superior	19.226	16.953	233	82	1.821	137
Profesional	36.999	31.740	169	295	4.352	443
Postítulo	4.689	4.064	7	48	569	1
Magíster	5.964	5.115	4	81	760	4
Doctorado	809	613	2	11	182	1
<b>LIBERTADOR GENERAL BERNARDO O'HIGGINS</b>						
<b>Ambos sexos</b>	<b>14.192</b>	<b>12.344</b>	<b>219</b>	<b>138</b>	<b>1.411</b>	<b>80</b>
Básica, Primaria o Preparatoria	1.235	921	73	13	214	14
Media Científico Humanista o Humanidades	2.877	2.386	96	26	335	34
Media Técnico Profesional, Comercial, Industrial o Normalista	832	737	10	11	71	3
Técnico de Nivel Superior	3.292	2.974	20	23	264	11
Profesional	4.951	4.443	20	47	424	17
Postítulo	449	397	0	8	44	0
Magíster	515	452	0	10	52	1
Doctorado	41	34	0	0	7	0

CONTINÚA ▶



**CUADRO 8.3: POBLACIÓN DE 15 AÑOS O MÁS QUE TRABAJA Y ESTUDIA, POR CATEGORÍA OCUPACIONAL, SEGÚN REGIÓN, SEXO Y NIVEL EDUCACIONAL**

REGIÓN, SEXO Y NIVEL EDUCACIONAL	Población de 15 años o más que trabaja y estudia	CATEGORÍA OCUPACIONAL				
		Trabajador asalariado	Trabajador de servicio doméstico	Empleador, empresario o patrón	Trabajador por cuenta propia o independiente	Familiar no remunerado
<b>Hombres</b>	<b>8.170</b>	<b>7.119</b>	<b>60</b>	<b>92</b>	<b>864</b>	<b>35</b>
Básica, Primaria o Preparatoria	874	670	27	11	159	7
Media Científico Humanista o Humanidades	1.766	1.517	19	12	202	16
Media Técnico Profesional, Comercial, Industrial o Normalista	466	408	3	10	43	2
Técnico de Nivel Superior	1.741	1.588	3	12	133	5
Profesional	2.828	2.513	8	34	268	5
Postítulo	211	186	0	5	20	0
Magíster	261	221	0	8	32	0
Doctorado	23	16	0	0	7	0
<b>Mujeres</b>	<b>6.022</b>	<b>5.225</b>	<b>159</b>	<b>46</b>	<b>547</b>	<b>45</b>
Básica, Primaria o Preparatoria	361	251	46	2	55	7
Media Científico Humanista o Humanidades	1.111	869	77	14	133	18
Media Técnico Profesional, Comercial, Industrial o Normalista	366	329	7	1	28	1
Técnico de Nivel Superior	1.551	1.386	17	11	131	6
Profesional	2.123	1.930	12	13	156	12
Postítulo	238	211	0	3	24	0
Magíster	254	231	0	2	20	1
Doctorado	18	18	0	0	0	0
<b>MAULE</b>						
<b>Ambos sexos</b>	<b>13.008</b>	<b>10.556</b>	<b>142</b>	<b>99</b>	<b>1.957</b>	<b>254</b>
Básica, Primaria o Preparatoria	1.636	1.082	68	6	458	22
Media Científico Humanista o Humanidades	3.040	2.300	46	17	570	107
Media Técnico Profesional, Comercial, Industrial o Normalista	1.069	853	11	14	137	54
Técnico de Nivel Superior	2.028	1.807	6	8	177	30
Profesional	4.397	3.779	10	43	524	41
Postítulo	263	236	0	3	24	0
Magíster	504	441	0	7	56	0
Doctorado	71	58	1	1	11	0
<b>Hombres</b>	<b>7.195</b>	<b>5.696</b>	<b>30</b>	<b>54</b>	<b>1.291</b>	<b>124</b>
Básica, Primaria o Preparatoria	1.127	758	10	2	345	12
Media Científico Humanista o Humanidades	1.843	1.374	12	8	390	59
Media Técnico Profesional, Comercial, Industrial o Normalista	537	430	2	6	74	25
Técnico de Nivel Superior	1.035	923	0	3	100	9
Profesional	2.285	1.895	6	30	335	19
Postítulo	95	81	0	0	14	0
Magíster	232	201	0	4	27	0
Doctorado	41	34	0	1	6	0
<b>Mujeres</b>	<b>5.813</b>	<b>4.860</b>	<b>112</b>	<b>45</b>	<b>666</b>	<b>130</b>
Básica, Primaria o Preparatoria	509	324	58	4	113	10
Media Científico Humanista o Humanidades	1.197	926	34	9	180	48
Media Técnico Profesional, Comercial, Industrial o Normalista	532	423	9	8	63	29
Técnico de Nivel Superior	993	884	6	5	77	21
Profesional	2.112	1.884	4	13	189	22
Postítulo	168	155	0	3	10	0
Magíster	272	240	0	3	29	0
Doctorado	30	24	1	0	5	0

CONTINUA >

**CUADRO 8.3: POBLACIÓN DE 15 AÑOS O MÁS QUE TRABAJA Y ESTUDIA, POR CATEGORÍA OCUPACIONAL, SEGÚN REGIÓN, SEXO Y NIVEL EDUCACIONAL**

REGIÓN, SEXO Y NIVEL EDUCACIONAL	Población de 15 años o más que trabaja y estudia	CATEGORÍA OCUPACIONAL				
		Trabajador asalariado	Trabajador de servicio doméstico	Empleador, empresario o patrón	Trabajador por cuenta propia o independiente	Familiar no remunerado
<b>BIOBÍO</b>						
<b>Ambos sexos</b>	<b>31.419</b>	<b>26.137</b>	<b>436</b>	<b>300</b>	<b>3.582</b>	<b>964</b>
Básica, Primaria o Preparatoria	2.305	1.579	148	19	484	75
Media Científico Humanista o Humanidades	5.354	4.056	173	31	729	365
Media Técnico Profesional, Comercial, Industrial o Normalista	1.661	1.331	29	19	192	90
Técnico de Nivel Superior	6.592	5.841	38	44	524	145
Profesional	11.826	10.093	44	125	1.278	286
Postítulo	1.257	1.144	1	17	94	1
Magíster	2.107	1.816	3	41	245	2
Doctorado	317	277	0	4	36	0
<b>Hombres</b>	<b>17.010</b>	<b>14.133</b>	<b>88</b>	<b>191</b>	<b>2.169</b>	<b>429</b>
Básica, Primaria o Preparatoria	1.514	1.080	34	13	343	44
Media Científico Humanista o Humanidades	2.996	2.415	21	17	374	169
Media Técnico Profesional, Comercial, Industrial o Normalista	920	745	8	14	114	39
Técnico de Nivel Superior	3.466	3.083	5	26	292	60
Profesional	6.480	5.418	18	86	843	115
Postítulo	455	402	1	7	45	0
Magíster	979	821	1	24	131	2
Doctorado	200	169	0	4	27	0
<b>Mujeres</b>	<b>14.409</b>	<b>12.004</b>	<b>348</b>	<b>109</b>	<b>1.413</b>	<b>535</b>
Básica, Primaria o Preparatoria	791	499	114	6	141	31
Media Científico Humanista o Humanidades	2.358	1.641	152	14	355	196
Media Técnico Profesional, Comercial, Industrial o Normalista	741	586	21	5	78	51
Técnico de Nivel Superior	3.126	2.758	33	18	232	85
Profesional	5.346	4.675	26	39	435	171
Postítulo	802	742	0	10	49	1
Magíster	1.128	995	2	17	114	0
Doctorado	117	108	0	0	9	0
<b>LA ARAUCANÍA</b>						
<b>Ambos sexos</b>	<b>14.221</b>	<b>11.055</b>	<b>239</b>	<b>113</b>	<b>2.062</b>	<b>752</b>
Básica, Primaria o Preparatoria	1.287	746	83	10	390	58
Media Científico Humanista o Humanidades	2.550	1.740	95	13	444	258
Media Técnico Profesional, Comercial, Industrial o Normalista	1.193	804	25	5	179	180
Técnico de Nivel Superior	2.311	1.998	17	19	206	71
Profesional	5.218	4.305	18	48	663	184
Postítulo	534	464	0	3	66	1
Magíster	952	846	1	11	94	0
Doctorado	176	152	0	4	20	0
<b>Hombres</b>	<b>7.390</b>	<b>5.597</b>	<b>37</b>	<b>82</b>	<b>1.314</b>	<b>360</b>
Básica, Primaria o Preparatoria	876	511	21	6	302	36
Media Científico Humanista o Humanidades	1.376	969	7	8	267	125
Media Técnico Profesional, Comercial, Industrial o Normalista	630	428	3	3	107	89
Técnico de Nivel Superior	1.060	925	2	10	105	18
Profesional	2.722	2.156	4	42	428	92
Postítulo	190	148	0	2	40	0
Magíster	430	370	0	9	51	0
Doctorado	106	90	0	2	14	0

CONTINUA ►

**CUADRO 8.3: POBLACIÓN DE 15 AÑOS O MÁS QUE TRABAJA Y ESTUDIA, POR CATEGORÍA OCUPACIONAL, SEGÚN REGIÓN, SEXO Y NIVEL EDUCACIONAL**

REGIÓN, SEXO Y NIVEL EDUCACIONAL	Población de 15 años o más que trabaja y estudia	CATEGORÍA OCUPACIONAL				
		Trabajador asalariado	Trabajador de servicio doméstico	Empleador, empresario o patrón	Trabajador por cuenta propia o independiente	Familiar no remunerado
<b>Mujeres</b>	<b>6.831</b>	<b>5.458</b>	<b>202</b>	<b>31</b>	<b>748</b>	<b>392</b>
Básica, Primaria o Preparatoria	411	235	62	4	88	22
Media Científico Humanista o Humanidades	1.174	771	88	5	177	133
Media Técnico Profesional, Comercial, Industrial o Normalista	563	376	22	2	72	91
Técnico de Nivel Superior	1.251	1.073	15	9	101	53
Profesional	2.496	2.149	14	6	235	92
Postítulo	344	316	0	1	26	1
Magíster	522	476	1	2	43	0
Doctorado	70	62	0	2	6	0
<b>LOS RÍOS</b>						
<b>Ambos sexos</b>	<b>5.605</b>	<b>4.407</b>	<b>104</b>	<b>60</b>	<b>871</b>	<b>163</b>
Básica, Primaria o Preparatoria	617	367	31	3	206	10
Media Científico Humanista o Humanidades	1.058	750	37	5	187	79
Media Técnico Profesional, Comercial, Industrial o Normalista	465	350	10	6	61	38
Técnico de Nivel Superior	718	610	8	4	85	11
Profesional	2.098	1.749	17	31	277	24
Postítulo	230	212	0	2	16	0
Magíster	330	288	1	8	32	1
Doctorado	89	81	0	1	7	0
<b>Hombres</b>	<b>2.970</b>	<b>2.263</b>	<b>18</b>	<b>43</b>	<b>559</b>	<b>87</b>
Básica, Primaria o Preparatoria	431	258	9	2	156	6
Media Científico Humanista o Humanidades	613	445	4	3	117	44
Media Técnico Profesional, Comercial, Industrial o Normalista	242	176	1	6	42	17
Técnico de Nivel Superior	316	257	1	4	51	3
Profesional	1.066	860	3	20	167	16
Postítulo	91	83	0	1	7	0
Magíster	154	131	0	6	16	1
Doctorado	57	53	0	1	3	0
<b>Mujeres</b>	<b>2.635</b>	<b>2.144</b>	<b>86</b>	<b>17</b>	<b>312</b>	<b>76</b>
Básica, Primaria o Preparatoria	186	109	22	1	50	4
Media Científico Humanista o Humanidades	445	305	33	2	70	35
Media Técnico Profesional, Comercial, Industrial o Normalista	223	174	9	0	19	21
Técnico de Nivel Superior	402	353	7	0	34	8
Profesional	1.032	889	14	11	110	8
Postítulo	139	129	0	1	9	0
Magíster	176	157	1	2	16	0
Doctorado	32	28	0	0	4	0
<b>LOS LAGOS</b>						
<b>Ambos sexos</b>	<b>14.626</b>	<b>11.676</b>	<b>234</b>	<b>139</b>	<b>2.076</b>	<b>501</b>
Básica, Primaria o Preparatoria	1.812	1.166	85	16	497	48
Media Científico Humanista o Humanidades	3.320	2.405	93	31	531	260
Media Técnico Profesional, Comercial, Industrial o Normalista	1.072	875	10	4	126	57
Técnico de Nivel Superior	2.637	2.285	25	11	254	62
Profesional	4.904	4.174	19	61	577	73
Postítulo	387	350	0	6	31	0
Magíster	437	378	1	9	48	1
Doctorado	57	43	1	1	12	0

CONTINUA ►

**CUADRO 8.3: POBLACIÓN DE 15 AÑOS O MÁS QUE TRABAJA Y ESTUDIA, POR CATEGORÍA OCUPACIONAL, SEGÚN REGIÓN, SEXO Y NIVEL EDUCACIONAL**

REGIÓN, SEXO Y NIVEL EDUCACIONAL	Población de 15 años o más que trabaja y estudia	CATEGORÍA OCUPACIONAL				
		Trabajador asalariado	Trabajador de servicio doméstico	Empleador, empresario o patrón	Trabajador por cuenta propia o independiente	Familiar no remunerado
<b>Hombres</b>	<b>7.652</b>	<b>5.993</b>	<b>58</b>	<b>82</b>	<b>1.293</b>	<b>226</b>
Básica, Primaria o Preparatoria	1.167	744	28	10	353	32
Media Científico Humanista o Humanidades	1.781	1.318	20	16	320	107
Media Técnico Profesional, Comercial, Industrial o Normalista	546	430	2	4	81	29
Técnico de Nivel Superior	1.274	1.105	3	8	135	23
Profesional	2.487	2.062	4	36	350	35
Postítulo	152	133	0	3	16	0
Magíster	210	175	0	4	31	0
Doctorado	35	26	1	1	7	0
<b>Mujeres</b>	<b>6.974</b>	<b>5.683</b>	<b>176</b>	<b>57</b>	<b>783</b>	<b>275</b>
Básica, Primaria o Preparatoria	645	422	57	6	144	16
Media Científico Humanista o Humanidades	1.539	1.087	73	15	211	153
Media Técnico Profesional, Comercial, Industrial o Normalista	526	445	8	0	45	28
Técnico de Nivel Superior	1.363	1.180	22	3	119	39
Profesional	2.417	2.112	15	25	227	38
Postítulo	235	217	0	3	15	0
Magíster	227	203	1	5	17	1
Doctorado	22	17	0	0	5	0
<b>AYSÉN DEL GENERAL CARLOS IBÁÑEZ DEL CAMPO</b>						
<b>Ambos sexos</b>	<b>2.501</b>	<b>2.137</b>	<b>36</b>	<b>24</b>	<b>268</b>	<b>36</b>
Básica, Primaria o Preparatoria	346	259	13	1	64	9
Media Científico Humanista o Humanidades	673	553	17	5	84	14
Media Técnico Profesional, Comercial, Industrial o Normalista	247	217	3	0	21	6
Técnico de Nivel Superior	382	343	2	2	31	4
Profesional	694	618	1	12	60	3
Postítulo	73	72	0	0	1	0
Magíster	79	70	0	4	5	0
Doctorado	7	5	0	0	2	0
<b>Hombres</b>	<b>1.432</b>	<b>1.215</b>	<b>5</b>	<b>17</b>	<b>177</b>	<b>18</b>
Básica, Primaria o Preparatoria	242	188	3	1	46	4
Media Científico Humanista o Humanidades	403	336	0	2	57	8
Media Técnico Profesional, Comercial, Industrial o Normalista	165	147	0	0	14	4
Técnico de Nivel Superior	195	168	1	2	24	0
Profesional	347	303	1	8	33	2
Postítulo	26	26	0	0	0	0
Magíster	50	44	0	4	2	0
Doctorado	4	3	0	0	1	0
<b>Mujeres</b>	<b>1.069</b>	<b>922</b>	<b>31</b>	<b>7</b>	<b>91</b>	<b>18</b>
Básica, Primaria o Preparatoria	104	71	10	0	18	5
Media Científico Humanista o Humanidades	270	217	17	3	27	6
Media Técnico Profesional, Comercial, Industrial o Normalista	82	70	3	0	7	2
Técnico de Nivel Superior	187	175	1	0	7	4
Profesional	347	315	0	4	27	1
Postítulo	47	46	0	0	1	0
Magíster	29	26	0	0	3	0
Doctorado	3	2	0	0	1	0

CONTINÚA ▶

**CUADRO 8.3: POBLACIÓN DE 15 AÑOS O MÁS QUE TRABAJA Y ESTUDIA, POR CATEGORÍA OCUPACIONAL, SEGÚN REGIÓN, SEXO Y NIVEL EDUCACIONAL**

REGIÓN, SEXO Y NIVEL EDUCACIONAL	Población de 15 años o más que trabaja y estudia	CATEGORÍA OCUPACIONAL				
		Trabajador asalariado	Trabajador de servicio doméstico	Empleador, empresario o patrón	Trabajador por cuenta propia o independiente	Familiar no remunerado
<b>MAGALLANES Y DE LA ANTÁRTICA CHILENA</b>						
<b>Ambos sexos</b>	<b>3.631</b>	<b>3.139</b>	<b>32</b>	<b>28</b>	<b>385</b>	<b>47</b>
Básica, Primaria o Preparatoria	247	185	9	2	44	7
Media Científico Humanista o Humanidades	560	454	10	1	70	25
Media Técnico Profesional, Comercial, Industrial o Normalista	312	267	1	0	34	10
Técnico de Nivel Superior	752	682	5	8	55	2
Profesional	1.514	1.329	7	15	160	3
Postítulo	95	86	0	0	9	0
Magíster	131	121	0	1	9	0
Doctorado	20	15	0	1	4	0
<b>Hombres</b>	<b>2.125</b>	<b>1.857</b>	<b>5</b>	<b>13</b>	<b>216</b>	<b>34</b>
Básica, Primaria o Preparatoria	156	128	0	0	21	7
Media Científico Humanista o Humanidades	368	311	2	0	39	16
Media Técnico Profesional, Comercial, Industrial o Normalista	202	175	0	0	18	9
Técnico de Nivel Superior	417	382	1	3	30	1
Profesional	862	753	2	9	97	1
Postítulo	42	37	0	0	5	0
Magíster	62	60	0	0	2	0
Doctorado	16	11	0	1	4	0
<b>Mujeres</b>	<b>1.506</b>	<b>1.282</b>	<b>27</b>	<b>15</b>	<b>169</b>	<b>13</b>
Básica, Primaria o Preparatoria	91	57	9	2	23	0
Media Científico Humanista o Humanidades	192	143	8	1	31	9
Media Técnico Profesional, Comercial, Industrial o Normalista	110	92	1	0	16	1
Técnico de Nivel Superior	335	300	4	5	25	1
Profesional	652	576	5	6	63	2
Postítulo	53	49	0	0	4	0
Magíster	69	61	0	1	7	0
Doctorado	4	4	0	0	0	0

**CUADRO 9.1: POBLACIÓN DE 15 AÑOS O MÁS QUE TRABAJA O ESTUDIA, POR SEXO Y TIPO DE DESPLAZAMIENTO, SEGUN REGIÓN, PROVINCIA Y COMUNA DE RESIDENCIA HABITUAL Y MOTIVO**

REGIÓN, PROVINCIA Y COMUNA DE RESIDENCIA HABITUAL Y MOTIVO	Población de 15 años o más que trabaja o estudia	TIPO DE DESPLAZAMIENTO									
		HOMBRES					MUJERES				
		En la comuna	En otra comuna de la provincia	En otra provincia de la región	En otra región	Ignorado	En la comuna	En otra comuna de la provincia	En otra provincia de la región	En otra región	Ignorado
<b>TOTAL PAÍS</b>	<b>8.495.130</b>	<b>2.573.907</b>	<b>1.246.393</b>	<b>402.090</b>	<b>221.212</b>	<b>516.554</b>	<b>1.964.648</b>	<b>1.027.625</b>	<b>260.156</b>	<b>61.833</b>	<b>220.712</b>
Trabaja	6.674.155	2.130.381	975.602	325.754	199.577	439.408	1.508.067	736.704	178.743	40.114	139.805
Estudia	1.820.975	443.526	270.791	76.336	21.635	77.146	456.581	290.921	81.413	21.719	80.907
<b>REGIÓN DE ARICA Y PARINACOTA</b>	<b>107.709</b>	<b>50.806</b>	<b>156</b>	<b>646</b>	<b>7.571</b>	<b>2.924</b>	<b>41.814</b>	<b>75</b>	<b>166</b>	<b>1.580</b>	<b>1.971</b>
Trabaja	83.143	40.523	129	612	7.337	1.751	30.486	57	113	1.331	804
Estudia	24.566	10.283	27	34	234	1.173	11.328	18	53	249	1.167
<b>Provincia de Arica</b>	<b>106.550</b>	<b>50.172</b>	<b>145</b>	<b>611</b>	<b>7.563</b>	<b>2.909</b>	<b>41.407</b>	<b>69</b>	<b>132</b>	<b>1.580</b>	<b>1.962</b>
Trabaja	82.084	39.901	125	598	7.329	1.737	30.104	54	110	1.331	795
Estudia	24.466	10.271	20	13	234	1.172	11.303	15	22	249	1.167
<b>Arica</b>	<b>106.203</b>	<b>49.997</b>	<b>126</b>	<b>608</b>	<b>7.559</b>	<b>2.903</b>	<b>41.286</b>	<b>54</b>	<b>132</b>	<b>1.580</b>	<b>1.958</b>
Trabaja	81.760	39.727	117	595	7.325	1.732	29.987	44	110	1.331	792
Estudia	24.443	10.270	9	13	234	1.171	11.299	10	22	249	1.166
<b>Camarones</b>	<b>347</b>	<b>175</b>	<b>19</b>	<b>3</b>	<b>4</b>	<b>6</b>	<b>121</b>	<b>15</b>	<b>0</b>	<b>0</b>	<b>4</b>
Trabaja	324	174	8	3	4	5	117	10	0	0	3
Estudia	23	1	11	0	0	1	4	5	0	0	1
<b>Provincia de Parinacota</b>	<b>1.159</b>	<b>634</b>	<b>11</b>	<b>35</b>	<b>8</b>	<b>15</b>	<b>407</b>	<b>6</b>	<b>34</b>	<b>0</b>	<b>9</b>
Trabaja	1.059	622	4	14	8	14	382	3	3	0	9
Estudia	100	12	7	21	0	1	25	3	31	0	0
<b>Putre</b>	<b>831</b>	<b>491</b>	<b>1</b>	<b>16</b>	<b>8</b>	<b>14</b>	<b>277</b>	<b>1</b>	<b>16</b>	<b>0</b>	<b>7</b>
Trabaja	779	483	1	11	8	13	254	1	1	0	7
Estudia	52	8	0	5	0	1	23	0	15	0	0
<b>General Lagos</b>	<b>328</b>	<b>143</b>	<b>10</b>	<b>19</b>	<b>0</b>	<b>1</b>	<b>130</b>	<b>5</b>	<b>18</b>	<b>0</b>	<b>2</b>
Trabaja	280	139	3	3	0	1	128	2	2	0	2
Estudia	48	4	7	16	0	0	2	3	16	0	0
<b>REGIÓN DE TARAPACÁ</b>	<b>157.769</b>	<b>65.714</b>	<b>11.371</b>	<b>6.762</b>	<b>3.489</b>	<b>6.034</b>	<b>51.691</b>	<b>8.306</b>	<b>1.182</b>	<b>538</b>	<b>2.682</b>
Trabaja	128.417	54.791	9.709	6.484	3.329	4.977	40.096	6.316	871	382	1.462
Estudia	29.352	10.923	1.662	278	160	1.057	11.595	1.990	311	156	1.220
<b>Provincia de Iquique</b>	<b>147.972</b>	<b>60.578</b>	<b>11.113</b>	<b>6.480</b>	<b>3.264</b>	<b>5.613</b>	<b>48.797</b>	<b>8.208</b>	<b>937</b>	<b>487</b>	<b>2.495</b>
Trabaja	119.925	49.998	9.488	6.350	3.134	4.622	37.550	6.268	810	354	1.351
Estudia	28.047	10.580	1.625	130	130	991	11.247	1.940	127	133	1.144
<b>Iquique</b>	<b>102.447</b>	<b>49.750</b>	<b>1.231</b>	<b>3.534</b>	<b>1.985</b>	<b>3.209</b>	<b>39.082</b>	<b>992</b>	<b>547</b>	<b>339</b>	<b>1.778</b>
Trabaja	83.105	41.330	1.174	3.467	1.898	2.462	30.224	935	487	239	889
Estudia	19.342	8.420	57	67	87	747	8.858	57	60	100	889
<b>Alto Hospicio</b>	<b>45.525</b>	<b>10.828</b>	<b>9.882</b>	<b>2.946</b>	<b>1.279</b>	<b>2.404</b>	<b>9.715</b>	<b>7.216</b>	<b>390</b>	<b>148</b>	<b>717</b>
Trabaja	36.820	8.668	8.314	2.883	1.236	2.160	7.326	5.333	323	115	462
Estudia	8.705	2.160	1.568	63	43	244	2.389	1.883	67	33	255
<b>Provincia de Tamarugal</b>	<b>9.797</b>	<b>5.136</b>	<b>258</b>	<b>282</b>	<b>225</b>	<b>421</b>	<b>2.894</b>	<b>98</b>	<b>245</b>	<b>51</b>	<b>187</b>
Trabaja	8.492	4.793	221	134	195	355	2.546	48	61	28	111
Estudia	1.305	343	37	148	30	66	348	50	184	23	76

CONTINUA ▶

**CUADRO 9.1: POBLACIÓN DE 15 AÑOS O MÁS QUE TRABAJA O ESTUDIA, POR SEXO Y TIPO DE DESPLAZAMIENTO, SEGÚN REGIÓN, PROVINCIA Y COMUNA DE RESIDENCIA HABITUAL Y MOTIVO**

REGIÓN, PROVINCIA Y COMUNA DE RESIDENCIA HABITUAL Y MOTIVO	Población de 15 años o más que trabaja o estudia	TIPO DE DESPLAZAMIENTO									
		HOMBRES					MUJERES				
		En la comuna	En otra comuna de la provincia	En otra provincia de la región	En otra región	Ignorado	En la comuna	En otra comuna de la provincia	En otra provincia de la región	En otra región	Ignorado
<b>Pozo Almonte</b>	<b>5.374</b>	<b>3.189</b>	<b>80</b>	<b>133</b>	<b>143</b>	<b>183</b>	<b>1.404</b>	<b>28</b>	<b>127</b>	<b>24</b>	<b>63</b>
Trabaja	4.626	2.967	64	62	127	149	1.182	12	23	17	23
Estudia	748	222	16	71	16	34	222	16	104	7	40
<b>Camiña</b>	<b>580</b>	<b>312</b>	<b>10</b>	<b>20</b>	<b>8</b>	<b>19</b>	<b>191</b>	<b>2</b>	<b>4</b>	<b>4</b>	<b>10</b>
Trabaja	520	300	7	15	3	13	173	1	2	3	3
Estudia	60	12	3	5	5	6	18	1	2	1	7
<b>Colchane</b>	<b>698</b>	<b>223</b>	<b>13</b>	<b>39</b>	<b>5</b>	<b>107</b>	<b>189</b>	<b>7</b>	<b>46</b>	<b>4</b>	<b>65</b>
Trabaja	600	214	10	14	3	105	171	5	20	0	58
Estudia	98	9	3	25	2	2	18	2	26	4	7
<b>Huara</b>	<b>1.056</b>	<b>533</b>	<b>44</b>	<b>35</b>	<b>12</b>	<b>37</b>	<b>338</b>	<b>17</b>	<b>21</b>	<b>8</b>	<b>11</b>
Trabaja	930	503	39	13	8	33	309	9	5	1	10
Estudia	126	30	5	22	4	4	29	8	16	7	1
<b>Pica</b>	<b>2.089</b>	<b>879</b>	<b>111</b>	<b>55</b>	<b>57</b>	<b>75</b>	<b>772</b>	<b>44</b>	<b>47</b>	<b>11</b>	<b>38</b>
Trabaja	1.816	809	101	30	54	55	711	21	11	7	17
Estudia	273	70	10	25	3	20	61	23	36	4	21
<b>REGIÓN DE ANTOFAGASTA</b>	<b>289.443</b>	<b>154.189</b>	<b>3.227</b>	<b>4.090</b>	<b>2.399</b>	<b>11.824</b>	<b>103.137</b>	<b>839</b>	<b>797</b>	<b>476</b>	<b>8.465</b>
Trabaja	230.814	130.979	2.983	3.890	2.229	6.767	79.382	548	567	311	3.158
Estudia	58.629	23.210	244	200	170	5.057	23.755	291	230	165	5.307
<b>Provincia de Antofagasta</b>	<b>201.288</b>	<b>105.371</b>	<b>2.878</b>	<b>2.210</b>	<b>1.752</b>	<b>9.044</b>	<b>72.132</b>	<b>744</b>	<b>340</b>	<b>299</b>	<b>6.518</b>
Trabaja	157.770	88.350	2.660	2.178	1.673	5.081	54.536	491	295	209	2.297
Estudia	43.518	17.021	218	32	79	3.963	17.596	253	45	90	4.221
<b>Antofagasta</b>	<b>189.335</b>	<b>98.905</b>	<b>2.341</b>	<b>2.111</b>	<b>1.628</b>	<b>8.524</b>	<b>68.564</b>	<b>464</b>	<b>327</b>	<b>255</b>	<b>6.216</b>
Trabaja	147.709	82.427	2.299	2.080	1.557	4.795	51.452	424	285	180	2.210
Estudia	41.626	16.478	42	31	71	3.729	17.112	40	42	75	4.006
<b>Mejillones</b>	<b>4.992</b>	<b>2.619</b>	<b>291</b>	<b>32</b>	<b>25</b>	<b>195</b>	<b>1.508</b>	<b>196</b>	<b>7</b>	<b>7</b>	<b>112</b>
Trabaja	4.128	2.417	162	32	23	92	1.326	37	6	7	26
Estudia	864	202	129	0	2	103	182	159	1	0	86
<b>Sierra Gorda</b>	<b>645</b>	<b>275</b>	<b>27</b>	<b>6</b>	<b>8</b>	<b>34</b>	<b>243</b>	<b>27</b>	<b>2</b>	<b>2</b>	<b>21</b>
Trabaja	553	264	13	5	8	18	233	3	0	2	7
Estudia	92	11	14	1	0	16	10	24	2	0	14
<b>Taltal</b>	<b>6.316</b>	<b>3.572</b>	<b>219</b>	<b>61</b>	<b>91</b>	<b>291</b>	<b>1.817</b>	<b>57</b>	<b>4</b>	<b>35</b>	<b>169</b>
Trabaja	5.380	3.242	186	61	85	176	1.525	27	4	20	54
Estudia	936	330	33	0	6	115	292	30	0	15	115
<b>Provincia de El Loa</b>	<b>74.405</b>	<b>41.634</b>	<b>192</b>	<b>1.017</b>	<b>461</b>	<b>2.276</b>	<b>26.710</b>	<b>84</b>	<b>260</b>	<b>124</b>	<b>1.647</b>
Trabaja	61.561	36.380	168	927	389	1.323	21.386	51	167	62	708
Estudia	12.844	5.254	24	90	72	953	5.324	33	93	62	939
<b>Calama</b>	<b>71.396</b>	<b>40.083</b>	<b>117</b>	<b>991</b>	<b>447</b>	<b>2.205</b>	<b>25.562</b>	<b>50</b>	<b>257</b>	<b>116</b>	<b>1.568</b>
Trabaja	58.822	34.915	113	906	377	1.275	20.317	41	166	56	656
Estudia	12.574	5.168	4	85	70	930	5.245	9	91	60	912
<b>Ollagüe</b>	<b>165</b>	<b>77</b>	<b>11</b>	<b>0</b>	<b>4</b>	<b>0</b>	<b>64</b>	<b>1</b>	<b>0</b>	<b>2</b>	<b>6</b>
Trabaja	153	75	7	0	4	0	64	1	0	1	1
Estudia	12	2	4	0	0	0	0	0	0	1	5

CONTINUA ▶

**CUADRO 9.1: POBLACIÓN DE 15 AÑOS O MÁS QUE TRABAJA O ESTUDIA, POR SEXO Y TIPO DE DESPLAZAMIENTO, SEGUN REGIÓN, PROVINCIA Y COMUNA DE RESIDENCIA HABITUAL Y MOTIVO**

REGIÓN, PROVINCIA Y COMUNA DE RESIDENCIA HABITUAL Y MOTIVO	Población de 15 años o más que trabaja o estudia	TIPO DE DESPLAZAMIENTO									
		HOMBRES					MUJERES				
		En la comuna	En otra comuna de la provincia	En otra provincia de la región	En otra región	Ignorado	En la comuna	En otra comuna de la provincia	En otra provincia de la región	En otra región	Ignorado
<b>San Pedro de Atacama</b>	<b>2.844</b>	<b>1.474</b>	<b>64</b>	<b>26</b>	<b>10</b>	<b>71</b>	<b>1.084</b>	<b>33</b>	<b>3</b>	<b>6</b>	<b>73</b>
Trabaja	2.586	1.390	48	21	8	48	1.005	9	1	5	51
Estudia	258	84	16	5	2	23	79	24	2	1	22
<b>Provincia de Tocopilla</b>	<b>13.750</b>	<b>7.184</b>	<b>157</b>	<b>863</b>	<b>186</b>	<b>504</b>	<b>4.295</b>	<b>11</b>	<b>197</b>	<b>53</b>	<b>300</b>
Trabaja	11.483	6.249	155	785	167	363	3.460	6	105	40	153
Estudia	2.267	935	2	78	19	141	835	5	92	13	147
<b>Tocopilla</b>	<b>11.279</b>	<b>5.978</b>	<b>155</b>	<b>719</b>	<b>133</b>	<b>285</b>	<b>3.680</b>	<b>11</b>	<b>119</b>	<b>26</b>	<b>173</b>
Trabaja	9.433	5.161	153	693	122	177	2.935	6	91	24	71
Estudia	1.846	817	2	26	11	108	745	5	28	2	102
<b>María Elena</b>	<b>2.471</b>	<b>1.206</b>	<b>2</b>	<b>144</b>	<b>53</b>	<b>219</b>	<b>615</b>	<b>0</b>	<b>78</b>	<b>27</b>	<b>127</b>
Trabaja	2.050	1.088	2	92	45	186	525	0	14	16	82
Estudia	421	118	0	52	8	33	90	0	64	11	45
<b>REGIÓN DE ATACAMA</b>	<b>146.898</b>	<b>71.495</b>	<b>6.368</b>	<b>2.536</b>	<b>4.909</b>	<b>5.894</b>	<b>48.604</b>	<b>2.243</b>	<b>426</b>	<b>851</b>	<b>3.572</b>
Trabaja	120.324	61.945	5.703	2.405	4.518	3.611	38.774	1.488	280	440	1.160
Estudia	26.574	9.550	665	131	391	2.283	9.830	755	146	411	2.412
<b>Provincia de Copiapó</b>	<b>98.014</b>	<b>47.878</b>	<b>4.609</b>	<b>1.205</b>	<b>2.406</b>	<b>4.175</b>	<b>33.168</b>	<b>1.535</b>	<b>141</b>	<b>315</b>	<b>2.582</b>
Trabaja	78.730	40.796	4.115	1.171	2.218	2.453	25.916	1.000	115	174	772
Estudia	19.284	7.082	494	34	188	1.722	7.252	535	26	141	1.810
<b>Copiapó</b>	<b>82.740</b>	<b>39.902</b>	<b>3.548</b>	<b>1.012</b>	<b>2.079</b>	<b>3.632</b>	<b>29.144</b>	<b>715</b>	<b>123</b>	<b>265</b>	<b>2.320</b>
Trabaja	65.926	33.465	3.459	984	1.913	2.049	22.492	641	100	151	672
Estudia	16.814	6.437	89	28	166	1.583	6.652	74	23	114	1.648
<b>Caldera</b>	<b>8.390</b>	<b>4.034</b>	<b>574</b>	<b>127</b>	<b>168</b>	<b>325</b>	<b>2.599</b>	<b>369</b>	<b>14</b>	<b>39</b>	<b>141</b>
Trabaja	6.995	3.662	368	123	155	243	2.217	137	11	17	62
Estudia	1.395	372	206	4	13	82	382	232	3	22	79
<b>Tierra Amarilla</b>	<b>6.884</b>	<b>3.942</b>	<b>487</b>	<b>66</b>	<b>159</b>	<b>218</b>	<b>1.425</b>	<b>451</b>	<b>4</b>	<b>11</b>	<b>121</b>
Trabaja	5.809	3.669	288	64	150	161	1.207	222	4	6	38
Estudia	1.075	273	199	2	9	57	218	229	0	5	83
<b>Provincia de Chañaral</b>	<b>14.773</b>	<b>8.183</b>	<b>168</b>	<b>272</b>	<b>453</b>	<b>409</b>	<b>4.747</b>	<b>45</b>	<b>118</b>	<b>109</b>	<b>269</b>
Trabaja	12.678	7.424	159	222	410	250	3.983	28	53	57	92
Estudia	2.095	759	9	50	43	159	764	17	65	52	177
<b>Chañaral</b>	<b>6.485</b>	<b>3.337</b>	<b>143</b>	<b>153</b>	<b>286</b>	<b>210</b>	<b>2.038</b>	<b>32</b>	<b>63</b>	<b>67</b>	<b>156</b>
Trabaja	5.533	3.034	136	128	265	135	1.697	16	29	43	50
Estudia	952	303	7	25	21	75	341	16	34	24	106
<b>Diego de Almagro</b>	<b>8.288</b>	<b>4.846</b>	<b>25</b>	<b>119</b>	<b>167</b>	<b>199</b>	<b>2.709</b>	<b>13</b>	<b>55</b>	<b>42</b>	<b>113</b>
Trabaja	7.145	4.390	23	94	145	115	2.286	12	24	14	42
Estudia	1.143	456	2	25	22	84	423	1	31	28	71
<b>Provincia de Huasco</b>	<b>34.111</b>	<b>15.434</b>	<b>1.591</b>	<b>1.059</b>	<b>2.050</b>	<b>1.310</b>	<b>10.689</b>	<b>663</b>	<b>167</b>	<b>427</b>	<b>721</b>
Trabaja	28.916	13.725	1.429	1.012	1.890	908	8.875	460	112	209	296
Estudia	5.195	1.709	162	47	160	402	1.814	203	55	218	425
<b>Vallenar</b>	<b>24.577</b>	<b>10.955</b>	<b>870</b>	<b>797</b>	<b>1.613</b>	<b>968</b>	<b>8.149</b>	<b>220</b>	<b>120</b>	<b>313</b>	<b>572</b>
Trabaja	20.705	9.610	857	764	1.496	612	6.730	199	82	142	213
Estudia	3.872	1.345	13	33	117	356	1.419	21	38	171	359

CONTINUA





**CUADRO 9.1: POBLACIÓN DE 15 AÑOS O MÁS QUE TRABAJA O ESTUDIA, POR SEXO Y TIPO DE DESPLAZAMIENTO, SEGÚN REGIÓN, PROVINCIA Y COMUNA DE RESIDENCIA HABITUAL Y MOTIVO**

REGIÓN, PROVINCIA Y COMUNA DE RESIDENCIA HABITUAL Y MOTIVO	Población de 15 años o más que trabaja o estudia	TIPO DE DESPLAZAMIENTO									
		HOMBRES					MUJERES				
		En la comuna	En otra comuna de la provincia	En otra provincia de la región	En otra región	Ignorado	En la comuna	En otra comuna de la provincia	En otra provincia de la región	En otra región	Ignorado
<b>Alto del Carmen</b>	<b>2.233</b>	<b>1.263</b>	<b>74</b>	<b>37</b>	<b>95</b>	<b>109</b>	<b>518</b>	<b>49</b>	<b>15</b>	<b>22</b>	<b>51</b>
Trabaja	1.971	1.203	47	36	84	93	449	18	9	10	22
Estudia	262	60	27	1	11	16	69	31	6	12	29
<b>Freirina</b>	<b>3.016</b>	<b>1.145</b>	<b>392</b>	<b>117</b>	<b>177</b>	<b>129</b>	<b>776</b>	<b>181</b>	<b>16</b>	<b>45</b>	<b>38</b>
Trabaja	2.562	1.036	333	108	160	117	618	115	12	33	30
Estudia	454	109	59	9	17	12	158	66	4	12	8
<b>Huasco</b>	<b>4.285</b>	<b>2.071</b>	<b>255</b>	<b>108</b>	<b>165</b>	<b>104</b>	<b>1.246</b>	<b>213</b>	<b>16</b>	<b>47</b>	<b>60</b>
Trabaja	3.678	1.876	192	104	150	86	1.078	128	9	24	31
Estudia	607	195	63	4	15	18	168	85	7	23	29
<b>REGIÓN DE COQUIMBO</b>	<b>340.236</b>	<b>140.138</b>	<b>19.270</b>	<b>3.772</b>	<b>26.716</b>	<b>15.882</b>	<b>104.448</b>	<b>16.804</b>	<b>1.587</b>	<b>3.741</b>	<b>7.878</b>
Trabaja	264.195	115.637	13.306	3.072	25.752	11.754	78.425	9.404	707	2.675	3.463
Estudia	76.041	24.501	5.964	700	964	4.128	26.023	7.400	880	1.066	4.415
<b>Provincia de Elqui</b>	<b>230.535</b>	<b>89.442</b>	<b>16.095</b>	<b>1.893</b>	<b>17.945</b>	<b>11.454</b>	<b>70.312</b>	<b>14.996</b>	<b>486</b>	<b>2.062</b>	<b>5.850</b>
Trabaja	173.729	71.180	10.808	1.829	17.432	8.365	51.162	8.483	396	1.486	2.588
Estudia	56.806	18.262	5.287	64	513	3.089	19.150	6.513	90	576	3.262
<b>La Serena</b>	<b>108.159</b>	<b>43.396</b>	<b>3.899</b>	<b>938</b>	<b>9.282</b>	<b>5.469</b>	<b>38.365</b>	<b>2.643</b>	<b>247</b>	<b>1.054</b>	<b>2.866</b>
Trabaja	79.477	32.118	3.329	907	9.013	3.780	26.081	2.092	214	748	1.195
Estudia	28.682	11.278	570	31	269	1.689	12.284	551	33	306	1.671
<b>Coquimbo</b>	<b>101.552</b>	<b>36.076</b>	<b>10.840</b>	<b>829</b>	<b>7.146</b>	<b>5.105</b>	<b>26.825</b>	<b>11.191</b>	<b>219</b>	<b>863</b>	<b>2.458</b>
Trabaja	76.948	29.851	6.735	802	6.932	3.958	20.676	6.004	169	631	1.190
Estudia	24.604	6.225	4.105	27	214	1.147	6.149	5.187	50	232	1.268
<b>Andacollo</b>	<b>4.985</b>	<b>2.271</b>	<b>439</b>	<b>40</b>	<b>429</b>	<b>157</b>	<b>1.134</b>	<b>382</b>	<b>8</b>	<b>49</b>	<b>76</b>
Trabaja	3.900	2.059	215	39	422	107	894	97	5	33	29
Estudia	1.085	212	224	1	7	50	240	285	3	16	47
<b>La Higuera</b>	<b>2.219</b>	<b>1.364</b>	<b>105</b>	<b>5</b>	<b>146</b>	<b>56</b>	<b>415</b>	<b>88</b>	<b>1</b>	<b>7</b>	<b>32</b>
Trabaja	2.015	1.340	42	5	144	44	391	27	1	6	15
Estudia	204	24	63	0	2	12	24	61	0	1	17
<b>Paiguano</b>	<b>1.999</b>	<b>925</b>	<b>114</b>	<b>6</b>	<b>117</b>	<b>107</b>	<b>592</b>	<b>97</b>	<b>2</b>	<b>5</b>	<b>34</b>
Trabaja	1.727	872	63	6	111	91	532	28	2	3	19
Estudia	272	53	51	0	6	16	60	69	0	2	15
<b>Vicuña</b>	<b>11.621</b>	<b>5.410</b>	<b>698</b>	<b>75</b>	<b>825</b>	<b>560</b>	<b>2.981</b>	<b>595</b>	<b>9</b>	<b>84</b>	<b>384</b>
Trabaja	9.662	4.940	424	70	810	385	2.588	235	5	65	140
Estudia	1.959	470	274	5	15	175	393	360	4	19	244
<b>Provincia de Choapa</b>	<b>36.355</b>	<b>17.194</b>	<b>1.452</b>	<b>365</b>	<b>2.844</b>	<b>1.443</b>	<b>11.158</b>	<b>503</b>	<b>195</b>	<b>552</b>	<b>649</b>
Trabaja	30.697	15.307	1.247	275	2.617	1.142	9.185	275	70	297	282
Estudia	5.658	1.887	205	90	227	301	1.973	228	125	255	367
<b>Illapel</b>	<b>13.278</b>	<b>5.680</b>	<b>837</b>	<b>122</b>	<b>1.132</b>	<b>572</b>	<b>4.263</b>	<b>175</b>	<b>46</b>	<b>180</b>	<b>271</b>
Trabaja	11.129	4.879	820	98	1.074	437	3.434	148	23	109	107
Estudia	2.149	801	17	24	58	135	829	27	23	71	164
<b>Canela</b>	<b>3.117</b>	<b>1.185</b>	<b>181</b>	<b>103</b>	<b>466</b>	<b>125</b>	<b>756</b>	<b>94</b>	<b>72</b>	<b>77</b>	<b>58</b>
Trabaja	2.528	1.059	97	75	437	96	639	25	26	52	22
Estudia	589	126	84	28	29	29	117	69	46	25	36

CONTINÚA ▶

**CUADRO 9.1: POBLACIÓN DE 15 AÑOS O MÁS QUE TRABAJA O ESTUDIA, POR SEXO Y TIPO DE DESPLAZAMIENTO, SEGUN REGIÓN, PROVINCIA Y COMUNA DE RESIDENCIA HABITUAL Y MOTIVO**

REGIÓN, PROVINCIA Y COMUNA DE RESIDENCIA HABITUAL Y MOTIVO	Población de 15 años o más que trabaja o estudia	TIPO DE DESPLAZAMIENTO									
		HOMBRES					MUJERES				
		En la comuna	En otra comuna de la provincia	En otra provincia de la región	En otra región	Ignorado	En la comuna	En otra comuna de la provincia	En otra provincia de la región	En otra región	Ignorado
<b>Los Vilos</b>	<b>8.352</b>	<b>3.989</b>	<b>226</b>	<b>85</b>	<b>512</b>	<b>411</b>	<b>2.704</b>	<b>53</b>	<b>46</b>	<b>178</b>	<b>148</b>
Trabaja	7.009	3.569	209	62	416	343	2.221	38	14	71	66
Estudia	1.343	420	17	23	96	68	483	15	32	107	82
<b>Salamanca</b>	<b>11.608</b>	<b>6.340</b>	<b>208</b>	<b>55</b>	<b>734</b>	<b>335</b>	<b>3.435</b>	<b>181</b>	<b>31</b>	<b>117</b>	<b>172</b>
Trabaja	10.031	5.800	121	40	690	266	2.891	64	7	65	87
Estudia	1.577	540	87	15	44	69	544	117	24	52	85
<b>Provincia de Limarí</b>	<b>73.346</b>	<b>33.502</b>	<b>1.723</b>	<b>1.514</b>	<b>5.927</b>	<b>2.985</b>	<b>22.978</b>	<b>1.305</b>	<b>906</b>	<b>1.127</b>	<b>1.379</b>
Trabaja	59.769	29.150	1.251	968	5.703	2.247	18.078	646	241	892	593
Estudia	13.577	4.352	472	546	224	738	4.900	659	665	235	786
<b>Ovalle</b>	<b>50.080</b>	<b>22.424</b>	<b>681</b>	<b>1.082</b>	<b>3.832</b>	<b>2.023</b>	<b>17.257</b>	<b>366</b>	<b>659</b>	<b>702</b>	<b>1.054</b>
Trabaja	40.396	19.054	632	681	3.693	1.481	13.362	337	177	538	441
Estudia	9.684	3.370	49	401	139	542	3.895	29	482	164	613
<b>Combarbalá</b>	<b>5.078</b>	<b>2.340</b>	<b>185</b>	<b>97</b>	<b>469</b>	<b>276</b>	<b>1.427</b>	<b>93</b>	<b>41</b>	<b>66</b>	<b>84</b>
Trabaja	4.315	2.104	142	79	448	218	1.159	43	17	59	46
Estudia	763	236	43	18	21	58	268	50	24	7	38
<b>Monte Patria</b>	<b>12.529</b>	<b>6.201</b>	<b>520</b>	<b>232</b>	<b>1.037</b>	<b>437</b>	<b>3.076</b>	<b>494</b>	<b>150</b>	<b>234</b>	<b>148</b>
Trabaja	10.357	5.662	259	128	992	380	2.517	128	27	189	75
Estudia	2.172	539	261	104	45	57	559	366	123	45	73
<b>Punitaqui</b>	<b>4.166</b>	<b>1.813</b>	<b>270</b>	<b>54</b>	<b>463</b>	<b>201</b>	<b>884</b>	<b>273</b>	<b>32</b>	<b>94</b>	<b>82</b>
Trabaja	3.449	1.671	169	45	448	129	759	111	13	81	23
Estudia	717	142	101	9	15	72	125	162	19	13	59
<b>Río Hurtado</b>	<b>1.493</b>	<b>724</b>	<b>67</b>	<b>49</b>	<b>126</b>	<b>48</b>	<b>334</b>	<b>79</b>	<b>24</b>	<b>31</b>	<b>11</b>
Trabaja	1.252	659	49	35	122	39	281	27	7	25	8
Estudia	241	65	18	14	4	9	53	52	17	6	3
<b>REGIÓN DE VALPARAÍSO</b>	<b>867.505</b>	<b>287.242</b>	<b>67.172</b>	<b>56.760</b>	<b>40.393</b>	<b>50.667</b>	<b>234.891</b>	<b>54.779</b>	<b>41.766</b>	<b>10.436</b>	<b>23.399</b>
Trabaja	657.288	231.815	48.890	39.616	36.960	41.378	178.049	36.221	23.800	7.063	13.496
Estudia	210.217	55.427	18.282	17.144	3.433	9.289	56.842	18.558	17.966	3.373	9.903
<b>Provincia de Valparaíso</b>	<b>385.059</b>	<b>141.354</b>	<b>38.421</b>	<b>5.696</b>	<b>12.452</b>	<b>20.231</b>	<b>119.144</b>	<b>30.313</b>	<b>3.630</b>	<b>3.357</b>	<b>10.461</b>
Trabaja	280.428	107.053	26.455	4.692	11.574	15.853	84.821	18.847	2.809	2.533	5.791
Estudia	104.631	34.301	11.966	1.004	878	4.378	34.323	11.466	821	824	4.670
<b>Valparaíso</b>	<b>152.227</b>	<b>61.745</b>	<b>11.576</b>	<b>1.566</b>	<b>4.256</b>	<b>7.632</b>	<b>48.397</b>	<b>11.024</b>	<b>1.001</b>	<b>1.149</b>	<b>3.881</b>
Trabaja	110.900	45.580	8.889	1.330	4.002	5.912	33.686	7.747	789	905	2.060
Estudia	41.327	16.165	2.687	236	254	1.720	14.711	3.277	212	244	1.821
<b>Casablanca</b>	<b>12.370</b>	<b>5.559</b>	<b>805</b>	<b>141</b>	<b>410</b>	<b>711</b>	<b>3.432</b>	<b>834</b>	<b>50</b>	<b>147</b>	<b>281</b>
Trabaja	9.672	4.903	322	105	382	568	2.835	270	37	111	139
Estudia	2.698	656	483	36	28	143	597	564	13	36	142
<b>Concón</b>	<b>20.502</b>	<b>4.749</b>	<b>4.121</b>	<b>385</b>	<b>939</b>	<b>1.473</b>	<b>4.029</b>	<b>3.624</b>	<b>216</b>	<b>284</b>	<b>682</b>
Trabaja	15.230	4.057	2.505	331	855	1.295	3.280	2.048	164	197	498
Estudia	5.272	692	1.616	54	84	178	749	1.576	52	87	184
<b>Juan Fernández</b>	<b>440</b>	<b>266</b>	<b>3</b>	<b>0</b>	<b>2</b>	<b>8</b>	<b>150</b>	<b>0</b>	<b>0</b>	<b>3</b>	<b>8</b>
Trabaja	397	253	1	0	0	2	138	0	0	1	2
Estudia	43	13	2	0	2	6	12	0	0	2	6

CONTINÚA ▶

**CUADRO 9.1: POBLACIÓN DE 15 AÑOS O MÁS QUE TRABAJA O ESTUDIA, POR SEXO Y TIPO DE DESPLAZAMIENTO, SEGÚN REGIÓN, PROVINCIA Y COMUNA DE RESIDENCIA HABITUAL Y MOTIVO**

REGIÓN, PROVINCIA Y COMUNA DE RESIDENCIA HABITUAL Y MOTIVO	Población de 15 años o más que trabaja o estudia	TIPO DE DESPLAZAMIENTO									
		HOMBRES					MUJERES				
		En la comuna	En otra comuna de la provincia	En otra provincia de la región	En otra región	Ignorado	En la comuna	En otra comuna de la provincia	En otra provincia de la región	En otra región	Ignorado
<b>Puchuncaví</b>	<b>7.572</b>	<b>3.448</b>	<b>518</b>	<b>228</b>	<b>217</b>	<b>381</b>	<b>1.919</b>	<b>543</b>	<b>112</b>	<b>41</b>	<b>165</b>
Trabaja	5.992	3.108	196	188	208	316	1.619	167	70	26	94
Estudia	1.580	340	322	40	9	65	300	376	42	15	71
<b>Quintero</b>	<b>12.879</b>	<b>3.998</b>	<b>2.324</b>	<b>134</b>	<b>513</b>	<b>782</b>	<b>3.209</b>	<b>1.362</b>	<b>68</b>	<b>101</b>	<b>388</b>
Trabaja	9.848	3.408	1.601	116	472	626	2.629	658	51	73	214
Estudia	3.031	590	723	18	41	156	580	704	17	28	174
<b>Viña del Mar</b>	<b>179.069</b>	<b>61.589</b>	<b>19.074</b>	<b>3.242</b>	<b>6.115</b>	<b>9.244</b>	<b>58.008</b>	<b>12.926</b>	<b>2.183</b>	<b>1.632</b>	<b>5.056</b>
Trabaja	128.389	45.744	12.941	2.622	5.655	7.134	40.634	7.957	1.698	1.220	2.784
Estudia	50.680	15.845	6.133	620	460	2.110	17.374	4.969	485	412	2.272
<b>Provincia de Isla de Pascua</b>	<b>3.771</b>	<b>1.909</b>	<b>0</b>	<b>7</b>	<b>15</b>	<b>95</b>	<b>1.636</b>	<b>0</b>	<b>5</b>	<b>26</b>	<b>78</b>
Trabaja	3.372	1.752	0	3	6	45	1.514	0	0	12	40
Estudia	399	157	0	4	9	50	122	0	5	14	38
<b>Isla de Pascua</b>	<b>3.771</b>	<b>1.909</b>	<b>0</b>	<b>7</b>	<b>15</b>	<b>95</b>	<b>1.636</b>	<b>0</b>	<b>5</b>	<b>26</b>	<b>78</b>
Trabaja	3.372	1.752	0	3	6	45	1.514	0	0	12	40
Estudia	399	157	0	4	9	50	122	0	5	14	38
<b>Provincia de Los Andes</b>	<b>50.304</b>	<b>17.411</b>	<b>4.522</b>	<b>1.854</b>	<b>4.026</b>	<b>2.518</b>	<b>12.121</b>	<b>3.437</b>	<b>1.851</b>	<b>1.197</b>	<b>1.367</b>
Trabaja	40.278	15.313	3.689	1.099	3.518	1.923	9.961	2.584	801	683	707
Estudia	10.026	2.098	833	755	508	595	2.160	853	1.050	514	660
<b>Los Andes</b>	<b>30.955</b>	<b>12.590</b>	<b>662</b>	<b>1.032</b>	<b>2.488</b>	<b>1.420</b>	<b>9.435</b>	<b>560</b>	<b>1.055</b>	<b>773</b>	<b>940</b>
Trabaja	24.530	10.849	593	586	2.149	966	7.593	506	455	412	421
Estudia	6.425	1.741	69	446	339	454	1.842	54	600	361	519
<b>Calle Larga</b>	<b>6.361</b>	<b>1.326</b>	<b>1.595</b>	<b>175</b>	<b>539</b>	<b>408</b>	<b>723</b>	<b>1.117</b>	<b>184</b>	<b>145</b>	<b>149</b>
Trabaja	5.222	1.229	1.303	112	479	360	645	830	72	94	98
Estudia	1.139	97	292	63	60	48	78	287	112	51	51
<b>Rinconada</b>	<b>4.642</b>	<b>1.277</b>	<b>638</b>	<b>296</b>	<b>415</b>	<b>298</b>	<b>776</b>	<b>456</b>	<b>265</b>	<b>118</b>	<b>103</b>
Trabaja	3.800	1.174	508	203	368	270	684	310	123	84	76
Estudia	842	103	130	93	47	28	92	146	142	34	27
<b>San Esteban</b>	<b>8.346</b>	<b>2.218</b>	<b>1.627</b>	<b>351</b>	<b>584</b>	<b>392</b>	<b>1.187</b>	<b>1.304</b>	<b>347</b>	<b>161</b>	<b>175</b>
Trabaja	6.726	2.061	1.285	198	522	327	1.039	938	151	93	112
Estudia	1.620	157	342	153	62	65	148	366	196	68	63
<b>Provincia de Petorca</b>	<b>34.523</b>	<b>14.352</b>	<b>2.180</b>	<b>1.255</b>	<b>2.046</b>	<b>1.796</b>	<b>9.696</b>	<b>1.236</b>	<b>789</b>	<b>395</b>	<b>778</b>
Trabaja	28.417	12.757	1.838	798	1.953	1.383	8.021	757	300	300	310
Estudia	6.106	1.595	342	457	93	413	1.675	479	489	95	468
<b>La Ligua</b>	<b>16.118</b>	<b>6.345</b>	<b>1.119</b>	<b>558</b>	<b>871</b>	<b>878</b>	<b>5.025</b>	<b>427</b>	<b>352</b>	<b>160</b>	<b>383</b>
Trabaja	13.298	5.537	1.018	326	826	696	4.126	333	142	126	168
Estudia	2.820	808	101	232	45	182	899	94	210	34	215
<b>Cabildo</b>	<b>8.421</b>	<b>3.903</b>	<b>268</b>	<b>299</b>	<b>585</b>	<b>397</b>	<b>2.238</b>	<b>267</b>	<b>199</b>	<b>99</b>	<b>166</b>
Trabaja	6.853	3.473	199	186	570	295	1.797	158	60	67	48
Estudia	1.568	430	69	113	15	102	441	109	139	32	118
<b>Papudo</b>	<b>2.373</b>	<b>746</b>	<b>517</b>	<b>67</b>	<b>96</b>	<b>117</b>	<b>437</b>	<b>286</b>	<b>36</b>	<b>31</b>	<b>40</b>
Trabaja	2.007	700	442	48	91	101	395	162	20	28	20
Estudia	366	46	75	19	5	16	42	124	16	3	20

CONTINÚA ►

**CUADRO 9.1: POBLACIÓN DE 15 AÑOS O MÁS QUE TRABAJA O ESTUDIA, POR SEXO Y TIPO DE DESPLAZAMIENTO, SEGUN REGIÓN, PROVINCIA Y COMUNA DE RESIDENCIA HABITUAL Y MOTIVO**

REGIÓN, PROVINCIA Y COMUNA DE RESIDENCIA HABITUAL Y MOTIVO	Población de 15 años o más que trabaja o estudia	TIPO DE DESPLAZAMIENTO									
		HOMBRES					MUJERES				
		En la comuna	En otra comuna de la provincia	En otra provincia de la región	En otra región	Ignorado	En la comuna	En otra comuna de la provincia	En otra provincia de la región	En otra región	Ignorado
<b>Petorca</b>	<b>4.301</b>	<b>1.799</b>	<b>206</b>	<b>148</b>	<b>406</b>	<b>237</b>	<b>1.122</b>	<b>179</b>	<b>53</b>	<b>67</b>	<b>84</b>
Trabaja	3.568	1.612	143	121	390	189	942	69	19	50	33
Estudia	733	187	63	27	16	48	180	110	34	17	51
<b>Zapallar</b>	<b>3.310</b>	<b>1.559</b>	<b>70</b>	<b>183</b>	<b>88</b>	<b>167</b>	<b>874</b>	<b>77</b>	<b>149</b>	<b>38</b>	<b>105</b>
Trabaja	2.691	1.435	36	117	76	102	761	35	59	29	41
Estudia	619	124	34	66	12	65	113	42	90	9	64
<b>Provincia de Quillota</b>	<b>93.280</b>	<b>28.881</b>	<b>7.206</b>	<b>7.465</b>	<b>7.168</b>	<b>5.184</b>	<b>22.950</b>	<b>6.264</b>	<b>5.104</b>	<b>988</b>	<b>2.070</b>
Trabaja	72.706	24.653	5.765	4.414	6.882	4.394	18.394	4.494	1.863	681	1.166
Estudia	20.574	4.228	1.441	3.051	286	790	4.556	1.770	3.241	307	904
<b>Quillota</b>	<b>43.772</b>	<b>14.490</b>	<b>1.853</b>	<b>4.006</b>	<b>2.486</b>	<b>2.430</b>	<b>12.895</b>	<b>1.222</b>	<b>2.853</b>	<b>430</b>	<b>1.107</b>
Trabaja	33.997	12.094	1.673	2.457	2.377	1.964	10.232	1.094	1.195	323	588
Estudia	9.775	2.396	180	1.549	109	466	2.663	128	1.658	107	519
<b>Calera</b>	<b>23.132</b>	<b>6.779</b>	<b>2.067</b>	<b>1.715</b>	<b>2.202</b>	<b>1.261</b>	<b>5.506</b>	<b>1.812</b>	<b>1.129</b>	<b>252</b>	<b>409</b>
Trabaja	17.833	5.661	1.629	956	2.110	1.145	4.393	1.184	320	154	281
Estudia	5.299	1.118	438	759	92	116	1.113	628	809	98	128
<b>Hijuelas</b>	<b>7.765</b>	<b>3.284</b>	<b>656</b>	<b>361</b>	<b>429</b>	<b>317</b>	<b>1.704</b>	<b>559</b>	<b>269</b>	<b>66</b>	<b>120</b>
Trabaja	6.297	3.026	465	211	417	245	1.425	327	71	47	63
Estudia	1.468	258	191	150	12	72	279	232	198	19	57
<b>La Cruz</b>	<b>8.939</b>	<b>1.584</b>	<b>1.654</b>	<b>705</b>	<b>792</b>	<b>551</b>	<b>1.118</b>	<b>1.723</b>	<b>524</b>	<b>101</b>	<b>187</b>
Trabaja	7.006	1.438	1.316	376	762	505	972	1.268	176	70	123
Estudia	1.933	146	338	329	30	46	146	455	348	31	64
<b>Nogales</b>	<b>9.672</b>	<b>2.744</b>	<b>976</b>	<b>678</b>	<b>1.259</b>	<b>625</b>	<b>1.727</b>	<b>948</b>	<b>329</b>	<b>139</b>	<b>247</b>
Trabaja	7.573	2.434	682	414	1.216	535	1.372	621	101	87	111
Estudia	2.099	310	294	264	43	90	355	327	228	52	136
<b>Provincia de San Antonio</b>	<b>65.719</b>	<b>27.053</b>	<b>3.668</b>	<b>1.198</b>	<b>2.954</b>	<b>3.765</b>	<b>19.924</b>	<b>2.690</b>	<b>987</b>	<b>1.752</b>	<b>1.728</b>
Trabaja	52.692	23.865	2.911	364	2.148	2.952	16.484	1.947	201	912	908
Estudia	13.027	3.188	757	834	806	813	3.440	743	786	840	820
<b>San Antonio</b>	<b>41.361</b>	<b>18.727</b>	<b>843</b>	<b>743</b>	<b>1.597</b>	<b>1.952</b>	<b>14.195</b>	<b>666</b>	<b>600</b>	<b>980</b>	<b>1.058</b>
Trabaja	32.956	16.325	756	206	1.117	1.394	11.542	580	107	464	465
Estudia	8.405	2.402	87	537	480	558	2.653	86	493	516	593
<b>Algarrobo</b>	<b>4.606</b>	<b>2.042</b>	<b>170</b>	<b>136</b>	<b>194</b>	<b>235</b>	<b>1.296</b>	<b>159</b>	<b>143</b>	<b>133</b>	<b>98</b>
Trabaja	3.763	1.844	126	46	159	192	1.120	103	32	73	68
Estudia	843	198	44	90	35	43	176	56	111	60	30
<b>Cartagena</b>	<b>7.362</b>	<b>2.057</b>	<b>1.144</b>	<b>125</b>	<b>514</b>	<b>604</b>	<b>1.645</b>	<b>731</b>	<b>71</b>	<b>282</b>	<b>189</b>
Trabaja	5.826	1.753	948	50	380	548	1.335	516	20	151	125
Estudia	1.536	304	196	75	134	56	310	215	51	131	64
<b>El Quisco</b>	<b>4.708</b>	<b>1.539</b>	<b>545</b>	<b>98</b>	<b>231</b>	<b>400</b>	<b>1.186</b>	<b>356</b>	<b>77</b>	<b>119</b>	<b>157</b>
Trabaja	3.861	1.451	344	31	179	348	1.090	209	22	81	106
Estudia	847	88	201	67	52	52	96	147	55	38	51
<b>El Tabo</b>	<b>3.347</b>	<b>1.043</b>	<b>362</b>	<b>49</b>	<b>201</b>	<b>338</b>	<b>758</b>	<b>298</b>	<b>48</b>	<b>111</b>	<b>139</b>
Trabaja	2.683	961	256	18	147	278	679	177	8	70	89
Estudia	664	82	106	31	54	60	79	121	40	41	50

CONTINÚA ▶

**CUADRO 9.1: POBLACIÓN DE 15 AÑOS O MÁS QUE TRABAJA O ESTUDIA, POR SEXO Y TIPO DE DESPLAZAMIENTO, SEGÚN REGIÓN, PROVINCIA Y COMUNA DE RESIDENCIA HABITUAL Y MOTIVO**

REGIÓN, PROVINCIA Y COMUNA DE RESIDENCIA HABITUAL Y MOTIVO	Población de 15 años o más que trabaja o estudia	TIPO DE DESPLAZAMIENTO									
		HOMBRES					MUJERES				
		En la comuna	En otra comuna de la provincia	En otra provincia de la región	En otra región	Ignorado	En la comuna	En otra comuna de la provincia	En otra provincia de la región	En otra región	Ignorado
<b>Santo Domingo</b>	<b>4.335</b>	<b>1.645</b>	<b>604</b>	<b>47</b>	<b>217</b>	<b>236</b>	<b>844</b>	<b>480</b>	<b>48</b>	<b>127</b>	<b>87</b>
Trabaja	3.603	1.531	481	13	166	192	718	362	12	73	55
Estudia	732	114	123	34	51	44	126	118	36	54	32
<b>Provincia de San Felipe de Aconcagua</b>	<b>69.267</b>	<b>24.544</b>	<b>4.353</b>	<b>3.990</b>	<b>4.099</b>	<b>4.393</b>	<b>18.758</b>	<b>3.804</b>	<b>2.342</b>	<b>1.162</b>	<b>1.822</b>
Trabaja	55.677	21.339	3.136	3.330	3.707	3.598	14.932	2.331	1.601	774	929
Estudia	13.590	3.205	1.217	660	392	795	3.826	1.473	741	388	893
<b>San Felipe</b>	<b>35.475</b>	<b>12.923</b>	<b>902</b>	<b>2.462</b>	<b>1.828</b>	<b>2.083</b>	<b>11.542</b>	<b>689</b>	<b>1.454</b>	<b>576</b>	<b>1.016</b>
Trabaja	28.153	10.721	820	2.102	1.610	1.594	8.783	611	1.072	366	474
Estudia	7.322	2.202	82	360	218	489	2.759	78	382	210	542
<b>Catemu</b>	<b>6.247</b>	<b>2.353</b>	<b>577</b>	<b>223</b>	<b>630</b>	<b>395</b>	<b>1.214</b>	<b>492</b>	<b>112</b>	<b>123</b>	<b>128</b>
Trabaja	5.147	2.189	355	174	606	344	1.065	202	54	92	66
Estudia	1.100	164	222	49	24	51	149	290	58	31	62
<b>Llailay</b>	<b>10.636</b>	<b>4.024</b>	<b>692</b>	<b>317</b>	<b>957</b>	<b>572</b>	<b>2.784</b>	<b>550</b>	<b>200</b>	<b>242</b>	<b>298</b>
Trabaja	8.618	3.624	467	224	899	439	2.321	244	78	178	144
Estudia	2.018	400	225	93	58	133	463	306	122	64	154
<b>Panquehue</b>	<b>3.385</b>	<b>1.287</b>	<b>365</b>	<b>120</b>	<b>129</b>	<b>279</b>	<b>691</b>	<b>330</b>	<b>56</b>	<b>38</b>	<b>90</b>
Trabaja	2.806	1.200	256	103	114	229	600	204	36	22	42
Estudia	579	87	109	17	15	50	91	126	20	16	48
<b>Putendo</b>	<b>6.900</b>	<b>2.023</b>	<b>1.022</b>	<b>355</b>	<b>308</b>	<b>491</b>	<b>1.385</b>	<b>919</b>	<b>145</b>	<b>105</b>	<b>147</b>
Trabaja	5.486	1.822	684	300	261	450	1.203	515	95	65	91
Estudia	1.414	201	338	55	47	41	182	404	50	40	56
<b>Santa María</b>	<b>6.624</b>	<b>1.934</b>	<b>795</b>	<b>513</b>	<b>247</b>	<b>573</b>	<b>1.142</b>	<b>824</b>	<b>375</b>	<b>78</b>	<b>143</b>
Trabaja	5.467	1.783	554	427	217	542	960	555	266	51	112
Estudia	1.157	151	241	86	30	31	182	269	109	27	31
<b>Provincia de Marga Marga</b>	<b>165.582</b>	<b>31.738</b>	<b>6.822</b>	<b>35.295</b>	<b>7.633</b>	<b>12.685</b>	<b>30.662</b>	<b>7.035</b>	<b>27.058</b>	<b>1.559</b>	<b>5.095</b>
Trabaja	123.718	25.083	5.096	24.916	7.172	11.230	23.922	5.261	16.225	1.168	3.645
Estudia	41.864	6.655	1.726	10.379	461	1.455	6.740	1.774	10.833	391	1.450
<b>Quilpué</b>	<b>77.168</b>	<b>14.180</b>	<b>1.489</b>	<b>18.515</b>	<b>3.419</b>	<b>5.547</b>	<b>14.889</b>	<b>1.604</b>	<b>14.404</b>	<b>711</b>	<b>2.410</b>
Trabaja	57.079	10.803	1.118	13.270	3.220	4.841	11.416	1.252	8.912	544	1.703
Estudia	20.089	3.377	371	5.245	199	706	3.473	352	5.492	167	707
<b>Limache</b>	<b>21.626</b>	<b>6.234</b>	<b>821</b>	<b>3.151</b>	<b>1.102</b>	<b>1.576</b>	<b>5.040</b>	<b>696</b>	<b>2.323</b>	<b>186</b>	<b>497</b>
Trabaja	16.845	5.330	650	2.121	1.032	1.431	4.086	530	1.204	131	330
Estudia	4.781	904	171	1.030	70	145	954	166	1.119	55	167
<b>Olmué</b>	<b>7.814</b>	<b>2.523</b>	<b>483</b>	<b>716</b>	<b>436</b>	<b>618</b>	<b>1.621</b>	<b>506</b>	<b>598</b>	<b>121</b>	<b>192</b>
Trabaja	6.278	2.302	330	436	403	572	1.427	300	276	91	141
Estudia	1.536	221	153	280	33	46	194	206	322	30	51
<b>Villa Alemana</b>	<b>58.974</b>	<b>8.801</b>	<b>4.029</b>	<b>12.913</b>	<b>2.676</b>	<b>4.944</b>	<b>9.112</b>	<b>4.229</b>	<b>9.733</b>	<b>541</b>	<b>1.996</b>
Trabaja	43.516	6.648	2.998	9.089	2.517	4.386	6.993	3.179	5.833	402	1.471
Estudia	15.458	2.153	1.031	3.824	159	558	2.119	1.050	3.900	139	525

CONTINÚA ▶

**CUADRO 9.1: POBLACIÓN DE 15 AÑOS O MÁS QUE TRABAJA O ESTUDIA, POR SEXO Y TIPO DE DESPLAZAMIENTO, SEGUN REGIÓN, PROVINCIA Y COMUNA DE RESIDENCIA HABITUAL Y MOTIVO**

REGIÓN, PROVINCIA Y COMUNA DE RESIDENCIA HABITUAL Y MOTIVO	Población de 15 años o más que trabaja o estudia	TIPO DE DESPLAZAMIENTO									
		HOMBRES					MUJERES				
		En la comuna	En otra comuna de la provincia	En otra provincia de la región	En otra región	Ignorado	En la comuna	En otra comuna de la provincia	En otra provincia de la región	En otra región	Ignorado
<b>REGIÓN METROPOLITANA</b>	<b>3.689.075</b>	<b>588.786</b>	<b>893.125</b>	<b>287.466</b>	<b>46.488</b>	<b>266.862</b>	<b>539.297</b>	<b>748.895</b>	<b>192.760</b>	<b>14.395</b>	<b>111.001</b>
Trabaja	2.939.944	469.987	717.878	240.397	42.675	241.693	421.137	567.298	142.911	10.973	84.995
Estudia	749.131	118.799	175.247	47.069	3.813	25.169	118.160	181.597	49.849	3.422	26.006
<b>Provincia de Santiago</b>	<b>2.798.659</b>	<b>380.536</b>	<b>873.793</b>	<b>63.698</b>	<b>31.932</b>	<b>207.442</b>	<b>375.175</b>	<b>734.288</b>	<b>32.722</b>	<b>10.602</b>	<b>88.471</b>
Trabaja	2.234.584	298.024	701.903	59.217	29.437	189.100	293.761	556.603	28.398	8.316	69.825
Estudia	564.075	82.512	171.890	4.481	2.495	18.342	81.414	177.685	4.324	2.286	18.646
<b>Santiago</b>	<b>213.321</b>	<b>49.143</b>	<b>48.583</b>	<b>3.267</b>	<b>2.441</b>	<b>12.876</b>	<b>42.055</b>	<b>44.502</b>	<b>2.205</b>	<b>1.200</b>	<b>7.049</b>
Trabaja	179.307	40.670	42.332	3.177	2.295	11.054	33.124	38.101	2.130	1.068	5.356
Estudia	34.014	8.473	6.251	90	146	1.822	8.931	6.401	75	132	1.693
<b>Cerrillos</b>	<b>41.508</b>	<b>5.831</b>	<b>12.480</b>	<b>898</b>	<b>470</b>	<b>4.349</b>	<b>5.027</b>	<b>10.122</b>	<b>370</b>	<b>124</b>	<b>1.837</b>
Trabaja	33.843	4.965	10.034	872	432	3.943	4.265	7.498	333	94	1.407
Estudia	7.665	866	2.446	26	38	406	762	2.624	37	30	430
<b>Cerro Navia</b>	<b>64.186</b>	<b>5.998</b>	<b>22.872</b>	<b>1.248</b>	<b>873</b>	<b>7.281</b>	<b>5.391</b>	<b>17.519</b>	<b>383</b>	<b>253</b>	<b>2.368</b>
Trabaja	52.579	5.119	18.719	1.204	814	6.823	4.456	13.118	343	197	1.786
Estudia	11.607	879	4.153	44	59	458	935	4.401	40	56	582
<b>Conchalí</b>	<b>62.316</b>	<b>6.958</b>	<b>22.127</b>	<b>1.611</b>	<b>637</b>	<b>4.560</b>	<b>6.339</b>	<b>17.765</b>	<b>666</b>	<b>199</b>	<b>1.454</b>
Trabaja	50.701	5.938	17.878	1.543	591	4.264	5.339	13.234	605	158	1.151
Estudia	11.615	1.020	4.249	68	46	296	1.000	4.531	61	41	303
<b>El Bosque</b>	<b>81.915</b>	<b>9.297</b>	<b>24.632</b>	<b>4.955</b>	<b>969</b>	<b>8.628</b>	<b>8.828</b>	<b>18.284</b>	<b>3.371</b>	<b>239</b>	<b>2.712</b>
Trabaja	65.559	6.902	19.935	4.457	909	8.148	6.627	13.403	2.821	176	2.181
Estudia	16.356	2.395	4.697	498	60	480	2.201	4.881	550	63	531
<b>Estación Central</b>	<b>64.388</b>	<b>9.675</b>	<b>19.896</b>	<b>1.063</b>	<b>763</b>	<b>5.130</b>	<b>8.019</b>	<b>17.030</b>	<b>442</b>	<b>258</b>	<b>2.112</b>
Trabaja	51.029	7.328	16.085	1.014	701	4.583	6.263	12.928	405	191	1.531
Estudia	13.359	2.347	3.811	49	62	547	1.756	4.102	37	67	581
<b>Huechuraba</b>	<b>46.088</b>	<b>5.384</b>	<b>15.346</b>	<b>1.035</b>	<b>558</b>	<b>3.562</b>	<b>5.734</b>	<b>12.707</b>	<b>448</b>	<b>158</b>	<b>1.156</b>
Trabaja	37.318	4.508	12.270	978	518	3.338	4.843	9.407	402	115	939
Estudia	8.770	876	3.076	57	40	224	891	3.300	46	43	217
<b>Independencia</b>	<b>40.530</b>	<b>5.434</b>	<b>13.030</b>	<b>886</b>	<b>431</b>	<b>2.544</b>	<b>5.093</b>	<b>11.401</b>	<b>429</b>	<b>195</b>	<b>1.087</b>
Trabaja	33.326	4.507	10.665	850	406	2.383	4.028	9.019	413	161	894
Estudia	7.204	927	2.365	36	25	161	1.065	2.382	16	34	193
<b>La Cisterna</b>	<b>43.439</b>	<b>5.030</b>	<b>14.365</b>	<b>1.261</b>	<b>465</b>	<b>3.129</b>	<b>4.493</b>	<b>12.531</b>	<b>780</b>	<b>156</b>	<b>1.229</b>
Trabaja	34.589	3.958	11.365	1.181	421	2.889	3.531	9.430	705	116	993
Estudia	8.850	1.072	3.000	80	44	240	962	3.101	75	40	236
<b>La Florida</b>	<b>204.508</b>	<b>22.312</b>	<b>65.514</b>	<b>6.340</b>	<b>2.497</b>	<b>16.781</b>	<b>25.052</b>	<b>53.207</b>	<b>4.618</b>	<b>842</b>	<b>7.345</b>
Trabaja	160.479	15.673	53.134	5.419	2.269	15.074	18.282	40.739	3.792	642	5.455
Estudia	44.029	6.639	12.380	921	228	1.707	6.770	12.468	826	200	1.890
<b>La Granja</b>	<b>63.849</b>	<b>6.448</b>	<b>22.653</b>	<b>1.814</b>	<b>758</b>	<b>5.744</b>	<b>5.386</b>	<b>18.036</b>	<b>876</b>	<b>185</b>	<b>1.949</b>
Trabaja	51.279	5.559	17.965	1.645	696	5.298	4.429	13.364	709	129	1.485
Estudia	12.570	889	4.688	169	62	446	957	4.672	167	56	464
<b>La Pintana</b>	<b>89.245</b>	<b>9.717</b>	<b>28.808</b>	<b>4.371</b>	<b>1.387</b>	<b>9.328</b>	<b>9.173</b>	<b>21.231</b>	<b>2.361</b>	<b>341</b>	<b>2.528</b>
Trabaja	73.029	7.392	24.335	3.854	1.311	8.877	6.901	16.323	1.721	268	2.047
Estudia	16.216	2.325	4.473	517	76	451	2.272	4.908	640	73	481

CONTINÚA >

**CUADRO 9.1: POBLACIÓN DE 15 AÑOS O MÁS QUE TRABAJA O ESTUDIA, POR SEXO Y TIPO DE DESPLAZAMIENTO, SEGÚN REGIÓN, PROVINCIA Y COMUNA DE RESIDENCIA HABITUAL Y MOTIVO**

REGIÓN, PROVINCIA Y COMUNA DE RESIDENCIA HABITUAL Y MOTIVO	Población de 15 años o más que trabaja o estudia	TIPO DE DESPLAZAMIENTO									
		HOMBRES					MUJERES				
		En la comuna	En otra comuna de la provincia	En otra provincia de la región	En otra región	Ignorado	En la comuna	En otra comuna de la provincia	En otra provincia de la región	En otra región	Ignorado
<b>La Reina</b>	<b>55.255</b>	<b>5.046</b>	<b>19.059</b>	<b>683</b>	<b>499</b>	<b>3.381</b>	<b>6.366</b>	<b>17.606</b>	<b>360</b>	<b>205</b>	<b>2.050</b>
Trabaja	41.663	3.924	13.783	642	429	3.127	5.135	12.357	313	161	1.792
Estudia	13.592	1.122	5.276	41	70	254	1.231	5.249	47	44	258
<b>Las Condes</b>	<b>178.867</b>	<b>32.787</b>	<b>45.626</b>	<b>2.055</b>	<b>1.806</b>	<b>9.519</b>	<b>38.708</b>	<b>39.373</b>	<b>1.186</b>	<b>791</b>	<b>7.016</b>
Trabaja	134.506	23.398	34.094	1.933	1.649	7.951	29.909	28.375	1.091	642	5.464
Estudia	44.361	9.389	11.532	122	157	1.568	8.799	10.998	95	149	1.552
<b>Lo Barnechea</b>	<b>58.318</b>	<b>8.293</b>	<b>18.732</b>	<b>663</b>	<b>465</b>	<b>2.583</b>	<b>11.484</b>	<b>14.086</b>	<b>226</b>	<b>141</b>	<b>1.645</b>
Trabaja	42.094	6.025	13.190	621	434	2.342	9.127	8.697	187	100	1.371
Estudia	16.224	2.268	5.542	42	31	241	2.357	5.389	39	41	274
<b>Lo Espejo</b>	<b>48.748</b>	<b>5.781</b>	<b>16.469</b>	<b>1.991</b>	<b>643</b>	<b>4.701</b>	<b>4.902</b>	<b>12.115</b>	<b>679</b>	<b>138</b>	<b>1.329</b>
Trabaja	39.736	4.899	13.329	1.901	598	4.412	4.048	8.798	586	102	1.063
Estudia	9.012	882	3.140	90	45	289	854	3.317	93	36	266
<b>Lo Prado</b>	<b>48.638</b>	<b>3.285</b>	<b>18.539</b>	<b>894</b>	<b>633</b>	<b>4.427</b>	<b>3.429</b>	<b>15.374</b>	<b>325</b>	<b>196</b>	<b>1.536</b>
Trabaja	39.326	2.858	14.974	854	576	4.029	2.920	11.508	295	157	1.155
Estudia	9.312	427	3.565	40	57	398	509	3.866	30	39	381
<b>Macul</b>	<b>62.224</b>	<b>6.028</b>	<b>21.213</b>	<b>986</b>	<b>589</b>	<b>4.754</b>	<b>5.804</b>	<b>19.887</b>	<b>614</b>	<b>210</b>	<b>2.139</b>
Trabaja	49.991	4.663	16.933	920	541	4.463	4.581	15.327	539	164	1.860
Estudia	12.233	1.365	4.280	66	48	291	1.223	4.560	75	46	279
<b>Maipú</b>	<b>298.654</b>	<b>45.888</b>	<b>93.883</b>	<b>7.042</b>	<b>3.516</b>	<b>17.332</b>	<b>44.507</b>	<b>75.437</b>	<b>3.022</b>	<b>1.017</b>	<b>7.010</b>
Trabaja	231.901	32.844	76.540	6.502	3.217	15.495	31.968	56.883	2.532	706	5.214
Estudia	66.753	13.044	17.343	540	299	1.837	12.539	18.554	490	311	1.796
<b>Ñuñoa</b>	<b>121.020</b>	<b>10.017</b>	<b>40.876</b>	<b>1.515</b>	<b>1.245</b>	<b>7.692</b>	<b>11.829</b>	<b>41.099</b>	<b>1.188</b>	<b>566</b>	<b>4.993</b>
Trabaja	97.357	7.499	32.577	1.436	1.144	6.975	9.159	32.679	1.115	478	4.295
Estudia	23.663	2.518	8.299	79	101	717	2.670	8.420	73	88	698
<b>Pedro Aguirre Cerda</b>	<b>52.943</b>	<b>5.907</b>	<b>18.310</b>	<b>1.100</b>	<b>503</b>	<b>4.966</b>	<b>5.123</b>	<b>14.721</b>	<b>436</b>	<b>144</b>	<b>1.733</b>
Trabaja	42.808	5.186	14.501	1.043	467	4.636	4.385	10.727	388	109	1.366
Estudia	10.135	721	3.809	57	36	330	738	3.994	48	35	367
<b>Peñalolén</b>	<b>130.479</b>	<b>14.070</b>	<b>44.110</b>	<b>2.076</b>	<b>1.594</b>	<b>11.363</b>	<b>15.148</b>	<b>36.933</b>	<b>877</b>	<b>417</b>	<b>3.891</b>
Trabaja	102.862	10.817	34.471	1.948	1.453	10.734	11.916	27.136	748	311	3.328
Estudia	27.617	3.253	9.639	128	141	629	3.232	9.797	129	106	563
<b>Providencia</b>	<b>88.058</b>	<b>13.591</b>	<b>24.007</b>	<b>940</b>	<b>921</b>	<b>5.156</b>	<b>14.577</b>	<b>23.704</b>	<b>708</b>	<b>448</b>	<b>4.006</b>
Trabaja	71.419	10.752	19.196	887	860	4.576	11.941	18.752	680	387	3.388
Estudia	16.639	2.839	4.811	53	61	580	2.636	4.952	28	61	618
<b>Pudahuel</b>	<b>124.050</b>	<b>16.004</b>	<b>41.321</b>	<b>2.337</b>	<b>1.641</b>	<b>9.603</b>	<b>13.422</b>	<b>35.144</b>	<b>851</b>	<b>470</b>	<b>3.257</b>
Trabaja	100.338	13.613	33.037	2.237	1.500	8.907	11.131	26.292	750	355	2.516
Estudia	23.712	2.391	8.284	100	141	696	2.291	8.852	101	115	741
<b>Quilicura</b>	<b>107.934</b>	<b>20.686</b>	<b>29.243</b>	<b>4.045</b>	<b>1.239</b>	<b>6.455</b>	<b>17.813</b>	<b>24.165</b>	<b>1.447</b>	<b>291</b>	<b>2.550</b>
Trabaja	86.260	16.856	23.588	3.909	1.136	5.622	13.739	18.144	1.329	208	1.729
Estudia	21.674	3.830	5.655	136	103	833	4.074	6.021	118	83	821
<b>Quinta Normal</b>	<b>55.434</b>	<b>8.053</b>	<b>17.711</b>	<b>979</b>	<b>530</b>	<b>4.141</b>	<b>6.492</b>	<b>15.511</b>	<b>389</b>	<b>188</b>	<b>1.440</b>
Trabaja	44.981	6.869	14.152	950	486	3.805	5.381	11.698	347	161	1.132
Estudia	10.453	1.184	3.559	29	44	336	1.111	3.813	42	27	308

CONTINÚA ►



**CUADRO 9.1: POBLACIÓN DE 15 AÑOS O MÁS QUE TRABAJA O ESTUDIA, POR SEXO Y TIPO DE DESPLAZAMIENTO, SEGUN REGIÓN, PROVINCIA Y COMUNA DE RESIDENCIA HABITUAL Y MOTIVO**

REGIÓN, PROVINCIA Y COMUNA DE RESIDENCIA HABITUAL Y MOTIVO	Población de 15 años o más que trabaja o estudia	TIPO DE DESPLAZAMIENTO									
		HOMBRES					MUJERES				
		En la comuna	En otra comuna de la provincia	En otra provincia de la región	En otra región	Ignorado	En la comuna	En otra comuna de la provincia	En otra provincia de la región	En otra región	Ignorado
<b>Recoleta</b>	<b>82.790</b>	<b>12.206</b>	<b>25.350</b>	<b>1.440</b>	<b>819</b>	<b>7.119</b>	<b>11.234</b>	<b>21.256</b>	<b>607</b>	<b>253</b>	<b>2.506</b>
Trabaja	68.532	10.191	21.119	1.379	759	6.515	8.997	16.833	568	198	1.973
Estudia	14.258	2.015	4.231	61	60	604	2.237	4.423	39	55	533
<b>Renca</b>	<b>72.314</b>	<b>10.821</b>	<b>22.791</b>	<b>1.959</b>	<b>941</b>	<b>6.242</b>	<b>8.840</b>	<b>17.851</b>	<b>574</b>	<b>218</b>	<b>2.077</b>
Trabaja	59.396	8.444	19.394	1.911	891	5.800	6.828	13.814	524	168	1.622
Estudia	12.918	2.377	3.397	48	50	442	2.012	4.037	50	50	455
<b>San Joaquín</b>	<b>49.516</b>	<b>6.351</b>	<b>16.393</b>	<b>1.012</b>	<b>406</b>	<b>3.634</b>	<b>5.629</b>	<b>14.057</b>	<b>527</b>	<b>139</b>	<b>1.368</b>
Trabaja	39.984	5.227	13.200	924	371	3.438	4.507	10.658	449	94	1.116
Estudia	9.532	1.124	3.193	88	35	196	1.122	3.399	78	45	252
<b>San Miguel</b>	<b>53.144</b>	<b>5.562</b>	<b>17.859</b>	<b>1.177</b>	<b>541</b>	<b>3.133</b>	<b>6.079</b>	<b>16.357</b>	<b>775</b>	<b>209</b>	<b>1.452</b>
Trabaja	42.663	4.350	14.219	1.123	497	2.950	4.614	12.790	727	164	1.229
Estudia	10.481	1.212	3.640	54	44	183	1.465	3.567	48	45	223
<b>San Ramón</b>	<b>42.904</b>	<b>4.267</b>	<b>14.136</b>	<b>1.365</b>	<b>542</b>	<b>4.972</b>	<b>4.156</b>	<b>11.073</b>	<b>595</b>	<b>175</b>	<b>1.623</b>
Trabaja	34.897	3.539	11.397	1.246	500	4.617	3.430	8.244	505	136	1.283
Estudia	8.007	728	2.739	119	42	355	726	2.829	90	39	340
<b>Vitacura</b>	<b>52.076</b>	<b>4.666</b>	<b>17.859</b>	<b>690</b>	<b>610</b>	<b>2.357</b>	<b>9.043</b>	<b>14.204</b>	<b>387</b>	<b>236</b>	<b>2.024</b>
Trabaja	40.832	3.551	13.492	657	566	2.032	7.957	10.327	346	200	1.704
Estudia	11.244	1.115	4.367	33	44	325	1.086	3.877	41	36	320
<b>Provincia de Cordillera</b>	<b>339.560</b>	<b>50.603</b>	<b>3.044</b>	<b>111.027</b>	<b>5.247</b>	<b>23.157</b>	<b>50.223</b>	<b>2.576</b>	<b>84.081</b>	<b>1.173</b>	<b>8.429</b>
Trabaja	264.893	36.888	2.366	91.399	4.876	21.042	36.001	1.873	63.393	843	6.212
Estudia	74.667	13.715	678	19.628	371	2.115	14.222	703	20.688	330	2.217
<b>Puente Alto</b>	<b>320.594</b>	<b>45.903</b>	<b>1.634</b>	<b>107.626</b>	<b>4.765</b>	<b>22.124</b>	<b>46.627</b>	<b>1.202</b>	<b>81.591</b>	<b>1.100</b>	<b>8.022</b>
Trabaja	249.957	32.659	1.412	88.862	4.427	20.118	32.869	1.024	61.857	798	5.931
Estudia	70.637	13.244	222	18.764	338	2.006	13.758	178	19.734	302	2.091
<b>Pirque</b>	<b>11.323</b>	<b>2.503</b>	<b>1.050</b>	<b>2.358</b>	<b>141</b>	<b>642</b>	<b>1.676</b>	<b>995</b>	<b>1.692</b>	<b>29</b>	<b>237</b>
Trabaja	8.843	2.293	726	1.753	125	587	1.477	625	1.068	18	171
Estudia	2.480	210	324	605	16	55	199	370	624	11	66
<b>San José de Maipo</b>	<b>7.643</b>	<b>2.197</b>	<b>360</b>	<b>1.043</b>	<b>341</b>	<b>391</b>	<b>1.920</b>	<b>379</b>	<b>798</b>	<b>44</b>	<b>170</b>
Trabaja	6.093	1.936	228	784	324	337	1.655	224	468	27	110
Estudia	1.550	261	132	259	17	54	265	155	330	17	60
<b>Provincia de Chacabuco</b>	<b>105.698</b>	<b>34.030</b>	<b>2.130</b>	<b>20.647</b>	<b>1.914</b>	<b>5.595</b>	<b>23.656</b>	<b>1.109</b>	<b>13.957</b>	<b>389</b>	<b>2.271</b>
Trabaja	86.652	29.785	1.995	16.759	1.713	4.649	19.548	921	9.692	257	1.333
Estudia	19.046	4.245	135	3.888	201	946	4.108	188	4.265	132	938
<b>Colina</b>	<b>56.829</b>	<b>19.398</b>	<b>1.068</b>	<b>10.600</b>	<b>1.056</b>	<b>2.655</b>	<b>13.440</b>	<b>461</b>	<b>6.706</b>	<b>220</b>	<b>1.225</b>
Trabaja	46.295	16.729	1.045	8.655	970	2.073	10.959	435	4.601	160	668
Estudia	10.534	2.669	23	1.945	86	582	2.481	26	2.105	60	557
<b>Lampa</b>	<b>40.552</b>	<b>11.563</b>	<b>837</b>	<b>8.908</b>	<b>504</b>	<b>2.534</b>	<b>8.256</b>	<b>518</b>	<b>6.431</b>	<b>83</b>	<b>918</b>
Trabaja	33.663	10.355	742	7.267	471	2.213	6.957	382	4.628	63	585
Estudia	6.889	1.208	95	1.641	33	321	1.299	136	1.803	20	333
<b>Tiltil</b>	<b>8.317</b>	<b>3.069</b>	<b>225</b>	<b>1.139</b>	<b>354</b>	<b>406</b>	<b>1.960</b>	<b>130</b>	<b>820</b>	<b>86</b>	<b>128</b>
Trabaja	6.694	2.701	208	837	272	363	1.632	104	463	34	80
Estudia	1.623	368	17	302	82	43	328	26	357	52	48

CONTINUA >





**CUADRO 9.1: POBLACIÓN DE 15 AÑOS O MÁS QUE TRABAJA O ESTUDIA, POR SEXO Y TIPO DE DESPLAZAMIENTO, SEGÚN REGIÓN, PROVINCIA Y COMUNA DE RESIDENCIA HABITUAL Y MOTIVO**

REGIÓN, PROVINCIA Y COMUNA DE RESIDENCIA HABITUAL Y MOTIVO	Población de 15 años o más que trabaja o estudia	TIPO DE DESPLAZAMIENTO									
		HOMBRES					MUJERES				
		En la comuna	En otra comuna de la provincia	En otra provincia de la región	En otra región	Ignorado	En la comuna	En otra comuna de la provincia	En otra provincia de la región	En otra región	Ignorado
<b>Provincia de Maipo</b>	<b>228.181</b>	<b>59.107</b>	<b>6.080</b>	<b>48.644</b>	<b>3.288</b>	<b>19.053</b>	<b>45.315</b>	<b>4.323</b>	<b>33.736</b>	<b>1.012</b>	<b>7.623</b>
Trabaja	180.722	49.981	5.221	38.284	3.024	16.566	36.203	3.295	22.582	732	4.834
Estudia	47.459	9.126	859	10.360	264	2.487	9.112	1.028	11.154	280	2.789
<b>San Bernardo</b>	<b>141.647</b>	<b>30.508</b>	<b>1.031</b>	<b>36.342</b>	<b>1.827</b>	<b>14.173</b>	<b>25.181</b>	<b>749</b>	<b>25.404</b>	<b>493</b>	<b>5.939</b>
Trabaja	112.086	24.924	905	29.410	1.723	12.339	19.919	626	18.048	369	3.823
Estudia	29.561	5.584	126	6.932	104	1.834	5.262	123	7.356	124	2.116
<b>Buín</b>	<b>40.708</b>	<b>13.909</b>	<b>2.124</b>	<b>5.312</b>	<b>652</b>	<b>2.148</b>	<b>10.739</b>	<b>1.306</b>	<b>3.648</b>	<b>200</b>	<b>670</b>
Trabaja	32.380	11.917	1.927	3.830	594	1.940	8.564	1.077	1.931	144	456
Estudia	8.328	1.992	197	1.482	58	208	2.175	229	1.717	56	214
<b>Calera de Tango</b>	<b>12.779</b>	<b>2.768</b>	<b>771</b>	<b>3.095</b>	<b>162</b>	<b>770</b>	<b>2.157</b>	<b>617</b>	<b>2.096</b>	<b>58</b>	<b>285</b>
Trabaja	9.787	2.438	627	2.211	126	694	1.805	457	1.194	32	203
Estudia	2.992	330	144	884	36	76	352	160	902	26	82
<b>Paine</b>	<b>33.047</b>	<b>11.922</b>	<b>2.154</b>	<b>3.895</b>	<b>647</b>	<b>1.962</b>	<b>7.238</b>	<b>1.651</b>	<b>2.588</b>	<b>261</b>	<b>729</b>
Trabaja	26.469	10.702	1.762	2.833	581	1.593	5.915	1.135	1.409	187	352
Estudia	6.578	1.220	392	1.062	66	369	1.323	516	1.179	74	377
<b>Provincia de Melipilla</b>	<b>80.594</b>	<b>34.710</b>	<b>1.317</b>	<b>7.875</b>	<b>1.971</b>	<b>3.993</b>	<b>21.979</b>	<b>993</b>	<b>5.571</b>	<b>560</b>	<b>1.625</b>
Trabaja	64.151	30.061	991	5.782	1.717	3.375	17.335	546	3.096	353	895
Estudia	16.443	4.649	326	2.093	254	618	4.644	447	2.475	207	730
<b>Melipilla</b>	<b>53.975</b>	<b>24.134</b>	<b>547</b>	<b>4.523</b>	<b>1.270</b>	<b>2.758</b>	<b>15.877</b>	<b>272</b>	<b>3.164</b>	<b>346</b>	<b>1.084</b>
Trabaja	42.745	20.494	515	3.286	1.126	2.363	12.225	245	1.629	236	626
Estudia	11.230	3.640	32	1.237	144	395	3.652	27	1.535	110	458
<b>Alhué</b>	<b>2.537</b>	<b>1.372</b>	<b>36</b>	<b>71</b>	<b>41</b>	<b>88</b>	<b>719</b>	<b>54</b>	<b>56</b>	<b>27</b>	<b>73</b>
Trabaja	2.072	1.289	10	28	34	48	614	6	12	14	17
Estudia	465	83	26	43	7	40	105	48	44	13	56
<b>Curacaví</b>	<b>14.357</b>	<b>4.795</b>	<b>98</b>	<b>2.594</b>	<b>442</b>	<b>638</b>	<b>3.483</b>	<b>67</b>	<b>1.800</b>	<b>125</b>	<b>315</b>
Trabaja	11.366	4.173	68	1.978	370	514	2.835	40	1.158	68	162
Estudia	2.991	622	30	616	72	124	648	27	642	57	153
<b>María Pinto</b>	<b>6.050</b>	<b>2.397</b>	<b>474</b>	<b>588</b>	<b>102</b>	<b>314</b>	<b>1.142</b>	<b>447</b>	<b>464</b>	<b>32</b>	<b>90</b>
Trabaja	4.920	2.216	317	430	89	288	1.008	216	277	19	60
Estudia	1.130	181	157	158	13	26	134	231	187	13	30
<b>San Pedro</b>	<b>3.675</b>	<b>2.012</b>	<b>162</b>	<b>99</b>	<b>116</b>	<b>195</b>	<b>758</b>	<b>153</b>	<b>87</b>	<b>30</b>	<b>63</b>
Trabaja	3.048	1.889	81	60	98	162	653	39	20	16	30
Estudia	627	123	81	39	18	33	105	114	67	14	33
<b>Provincia de Talagante</b>	<b>136.383</b>	<b>29.800</b>	<b>6.761</b>	<b>35.575</b>	<b>2.136</b>	<b>7.622</b>	<b>22.949</b>	<b>5.606</b>	<b>22.693</b>	<b>659</b>	<b>2.582</b>
Trabaja	108.942	25.248	5.402	28.956	1.908	6.961	18.289	4.060	15.750	472	1.896
Estudia	27.441	4.552	1.359	6.619	228	661	4.660	1.546	6.943	187	686
<b>Talagante</b>	<b>33.953</b>	<b>8.643</b>	<b>1.693</b>	<b>7.528</b>	<b>636</b>	<b>1.765</b>	<b>6.953</b>	<b>1.167</b>	<b>4.730</b>	<b>190</b>	<b>648</b>
Trabaja	26.741	7.245	1.481	5.870	568	1.522	5.454	1.031	3.010	139	421
Estudia	7.212	1.398	212	1.658	68	243	1.499	136	1.720	51	227
<b>El Monte</b>	<b>15.582</b>	<b>4.045</b>	<b>1.482</b>	<b>2.968</b>	<b>239</b>	<b>877</b>	<b>2.425</b>	<b>1.335</b>	<b>1.888</b>	<b>87</b>	<b>236</b>
Trabaja	12.554	3.730	1.084	2.282	210	820	2.153	920	1.109	59	187
Estudia	3.028	315	398	686	29	57	272	415	779	28	49

CONTINÚA ▶

**CUADRO 9.1: POBLACIÓN DE 15 AÑOS O MÁS QUE TRABAJA O ESTUDIA, POR SEXO Y TIPO DE DESPLAZAMIENTO, SEGÚN REGIÓN, PROVINCIA Y COMUNA DE RESIDENCIA HABITUAL Y MOTIVO**

REGIÓN, PROVINCIA Y COMUNA DE RESIDENCIA HABITUAL Y MOTIVO	Población de 15 años o más que trabaja o estudia	TIPO DE DESPLAZAMIENTO									
		HOMBRES					MUJERES				
		En la comuna	En otra comuna de la provincia	En otra provincia de la región	En otra región	Ignorado	En la comuna	En otra comuna de la provincia	En otra provincia de la región	En otra región	Ignorado
<b>Isla de Maipo</b>	<b>16.986</b>	<b>5.279</b>	<b>1.107</b>	<b>2.866</b>	<b>233</b>	<b>1.088</b>	<b>3.111</b>	<b>980</b>	<b>1.881</b>	<b>74</b>	<b>367</b>
Trabaja	13.833	4.690	861	2.270	212	981	2.563	676	1.258	54	268
Estudia	3.153	589	246	596	21	107	548	304	623	20	99
<b>Padre Hurtado</b>	<b>25.891</b>	<b>4.176</b>	<b>487</b>	<b>8.758</b>	<b>468</b>	<b>1.685</b>	<b>3.317</b>	<b>408</b>	<b>5.888</b>	<b>145</b>	<b>559</b>
Trabaja	20.941	3.439	385	7.436	417	1.558	2.499	286	4.422	93	406
Estudia	4.950	737	102	1.322	51	127	818	122	1.466	52	153
<b>Peñaflor</b>	<b>43.971</b>	<b>7.657</b>	<b>1.992</b>	<b>13.455</b>	<b>560</b>	<b>2.207</b>	<b>7.143</b>	<b>1.716</b>	<b>8.306</b>	<b>163</b>	<b>772</b>
Trabaja	34.873	6.144	1.591	11.098	501	2.080	5.620	1.147	5.951	127	614
Estudia	9.098	1.513	401	2.357	59	127	1.523	569	2.355	36	158
<b>REGIÓN DE O'HIGGINS</b>	<b>415.963</b>	<b>171.120</b>	<b>38.132</b>	<b>5.480</b>	<b>19.486</b>	<b>23.152</b>	<b>111.192</b>	<b>27.073</b>	<b>2.947</b>	<b>8.950</b>	<b>8.431</b>
Trabaja	338.161	150.202	30.265	4.234	15.090	19.624	90.061	17.971	1.603	4.157	4.954
Estudia	77.802	20.918	7.867	1.246	4.396	3.528	21.131	9.102	1.344	4.793	3.477
<b>Provincia de Cachapoal</b>	<b>294.319</b>	<b>116.657</b>	<b>31.310</b>	<b>1.997</b>	<b>14.573</b>	<b>15.823</b>	<b>78.550</b>	<b>21.710</b>	<b>1.343</b>	<b>6.280</b>	<b>6.076</b>
Trabaja	238.143	101.583	25.154	1.401	11.628	13.192	63.273	14.636	649	3.081	3.546
Estudia	56.176	15.074	6.156	596	2.945	2.631	15.277	7.074	694	3.199	2.530
<b>Rancagua</b>	<b>114.115</b>	<b>48.190</b>	<b>7.588</b>	<b>376</b>	<b>5.779</b>	<b>4.987</b>	<b>38.963</b>	<b>3.171</b>	<b>193</b>	<b>2.449</b>	<b>2.419</b>
Trabaja	90.919	39.508	7.207	322	4.534	3.882	29.997	2.788	147	1.112	1.422
Estudia	23.196	8.682	381	54	1.245	1.105	8.966	383	46	1.337	997
<b>Codegua</b>	<b>6.200</b>	<b>2.122</b>	<b>1.193</b>	<b>5</b>	<b>282</b>	<b>350</b>	<b>1.069</b>	<b>865</b>	<b>4</b>	<b>140</b>	<b>170</b>
Trabaja	5.037	1.959	875	5	238	310	937	511	4	86	112
Estudia	1.163	163	318	0	44	40	132	354	0	54	58
<b>Coinco</b>	<b>3.082</b>	<b>954</b>	<b>650</b>	<b>14</b>	<b>146</b>	<b>262</b>	<b>420</b>	<b>486</b>	<b>3</b>	<b>74</b>	<b>73</b>
Trabaja	2.462	881	490	13	104	239	342	319	1	31	42
Estudia	620	73	160	1	42	23	78	167	2	43	31
<b>Coltauco</b>	<b>8.228</b>	<b>3.275</b>	<b>1.365</b>	<b>17</b>	<b>230</b>	<b>492</b>	<b>1.767</b>	<b>842</b>	<b>5</b>	<b>101</b>	<b>134</b>
Trabaja	6.737	2.963	1.067	17	206	429	1.459	468	4	56	68
Estudia	1.491	312	298	0	24	63	308	374	1	45	66
<b>Doñihue</b>	<b>9.734</b>	<b>3.066</b>	<b>1.681</b>	<b>50</b>	<b>439</b>	<b>864</b>	<b>1.729</b>	<b>1.375</b>	<b>29</b>	<b>196</b>	<b>305</b>
Trabaja	7.819	2.824	1.288	37	321	708	1.474	886	17	96	168
Estudia	1.915	242	393	13	118	156	255	489	12	100	137
<b>Graneros</b>	<b>14.723</b>	<b>4.639</b>	<b>2.658</b>	<b>35</b>	<b>886</b>	<b>829</b>	<b>2.991</b>	<b>1.981</b>	<b>18</b>	<b>405</b>	<b>281</b>
Trabaja	11.685	4.043	2.116	25	682	729	2.346	1.370	10	184	180
Estudia	3.038	596	542	10	204	100	645	611	8	221	101
<b>Las Cabras</b>	<b>9.471</b>	<b>4.741</b>	<b>497</b>	<b>50</b>	<b>655</b>	<b>441</b>	<b>2.246</b>	<b>276</b>	<b>41</b>	<b>385</b>	<b>139</b>
Trabaja	7.971	4.361	400	20	517	359	1.870	164	9	201	70
Estudia	1.500	380	97	30	138	82	376	112	32	184	69
<b>Machalí</b>	<b>22.288</b>	<b>6.117</b>	<b>4.118</b>	<b>110</b>	<b>1.762</b>	<b>1.161</b>	<b>3.559</b>	<b>4.199</b>	<b>61</b>	<b>663</b>	<b>538</b>
Trabaja	17.929	5.409	3.223	105	1.419	983	2.914	3.145	50	329	352
Estudia	4.359	708	895	5	343	178	645	1.054	11	334	186
<b>Malloa</b>	<b>6.928</b>	<b>2.696</b>	<b>946</b>	<b>158</b>	<b>232</b>	<b>477</b>	<b>1.211</b>	<b>800</b>	<b>122</b>	<b>157</b>	<b>129</b>
Trabaja	5.551	2.531	622	100	156	444	1.063	425	43	74	93
Estudia	1.377	165	324	58	76	33	148	375	79	83	36

CONTINUA ►

**CUADRO 9.1: POBLACIÓN DE 15 AÑOS O MÁS QUE TRABAJA O ESTUDIA, POR SEXO Y TIPO DE DESPLAZAMIENTO, SEGÚN REGIÓN, PROVINCIA Y COMUNA DE RESIDENCIA HABITUAL Y MOTIVO**

REGIÓN, PROVINCIA Y COMUNA DE RESIDENCIA HABITUAL Y MOTIVO	Población de 15 años o más que trabaja o estudia	TIPO DE DESPLAZAMIENTO									
		HOMBRES					MUJERES				
		En la comuna	En otra comuna de la provincia	En otra provincia de la región	En otra región	Ignorado	En la comuna	En otra comuna de la provincia	En otra provincia de la región	En otra región	Ignorado
<b>Mostazal</b>	<b>11.019</b>	<b>4.154</b>	<b>1.390</b>	<b>31</b>	<b>883</b>	<b>631</b>	<b>2.481</b>	<b>922</b>	<b>5</b>	<b>361</b>	<b>161</b>
Trabaja	9.015	3.806	965	29	745	546	2.173	463	3	196	89
Estudia	2.004	348	425	2	138	85	308	459	2	165	72
<b>Olivar</b>	<b>6.610</b>	<b>1.870</b>	<b>1.492</b>	<b>28</b>	<b>278</b>	<b>503</b>	<b>1.109</b>	<b>1.089</b>	<b>13</b>	<b>106</b>	<b>122</b>
Trabaja	5.425	1.730	1.127	21	239	478	965	701	12	52	100
Estudia	1.185	140	365	7	39	25	144	388	1	54	22
<b>Peumo</b>	<b>6.844</b>	<b>2.690</b>	<b>1.024</b>	<b>76</b>	<b>311</b>	<b>401</b>	<b>1.393</b>	<b>680</b>	<b>46</b>	<b>117</b>	<b>106</b>
Trabaja	5.774	2.506	795	39	268	377	1.187	450	14	65	73
Estudia	1.070	184	229	37	43	24	206	230	32	52	33
<b>Pichidegua</b>	<b>8.169</b>	<b>4.040</b>	<b>643</b>	<b>252</b>	<b>274</b>	<b>368</b>	<b>1.831</b>	<b>441</b>	<b>124</b>	<b>123</b>	<b>73</b>
Trabaja	6.896	3.744	449	184	243	350	1.557	185	48	82	54
Estudia	1.273	296	194	68	31	18	274	256	76	41	19
<b>Quinta de Tilcoco</b>	<b>6.111</b>	<b>2.755</b>	<b>641</b>	<b>34</b>	<b>177</b>	<b>358</b>	<b>1.439</b>	<b>473</b>	<b>17</b>	<b>87</b>	<b>130</b>
Trabaja	5.016	2.547	417	26	144	309	1.197	247	5	51	73
Estudia	1.095	208	224	8	33	49	242	226	12	36	57
<b>Rengo</b>	<b>27.233</b>	<b>11.057</b>	<b>2.328</b>	<b>293</b>	<b>1.176</b>	<b>1.594</b>	<b>7.759</b>	<b>1.784</b>	<b>200</b>	<b>460</b>	<b>582</b>
Trabaja	22.053	9.759	1.755	204	954	1.302	6.434	1.069	91	212	273
Estudia	5.180	1.298	573	89	222	292	1.325	715	109	248	309
<b>Requínoa</b>	<b>13.162</b>	<b>4.778</b>	<b>2.117</b>	<b>72</b>	<b>471</b>	<b>858</b>	<b>2.822</b>	<b>1.588</b>	<b>11</b>	<b>211</b>	<b>234</b>
Trabaja	10.787	4.351	1.572	60	373	775	2.467	919	4	112	154
Estudia	2.375	427	545	12	98	83	355	669	7	99	80
<b>San Vicente</b>	<b>20.402</b>	<b>9.513</b>	<b>979</b>	<b>396</b>	<b>592</b>	<b>1.247</b>	<b>5.761</b>	<b>738</b>	<b>451</b>	<b>245</b>	<b>480</b>
Trabaja	17.067	8.661	786	194	485	972	4.891	526	187	142	223
Estudia	3.335	852	193	202	107	275	870	212	264	103	257
<b>Provincia de Cardenal Caro</b>	<b>17.934</b>	<b>8.833</b>	<b>493</b>	<b>833</b>	<b>915</b>	<b>993</b>	<b>4.489</b>	<b>155</b>	<b>495</b>	<b>440</b>	<b>288</b>
Trabaja	14.952	8.076	441	545	660	861	3.747	117	170	181	154
Estudia	2.982	757	52	288	255	132	742	38	325	259	134
<b>Pichilemu</b>	<b>6.284</b>	<b>3.093</b>	<b>159</b>	<b>110</b>	<b>178</b>	<b>361</b>	<b>2.076</b>	<b>39</b>	<b>50</b>	<b>77</b>	<b>141</b>
Trabaja	5.210	2.730	157	74	122	274	1.716	31	8	34	64
Estudia	1.074	363	2	36	56	87	360	8	42	43	77
<b>La Estrella</b>	<b>1.385</b>	<b>747</b>	<b>96</b>	<b>54</b>	<b>52</b>	<b>57</b>	<b>246</b>	<b>42</b>	<b>44</b>	<b>30</b>	<b>17</b>
Trabaja	1.189	734	62	26	28	56	235	24	6	7	11
Estudia	196	13	34	28	24	1	11	18	38	23	6
<b>Litueche</b>	<b>2.443</b>	<b>1.248</b>	<b>77</b>	<b>52</b>	<b>216</b>	<b>108</b>	<b>535</b>	<b>35</b>	<b>17</b>	<b>129</b>	<b>26</b>
Trabaja	2.012	1.123	70	36	153	105	406	29	8	61	21
Estudia	431	125	7	16	63	3	129	6	9	68	5
<b>Marchihue</b>	<b>3.342</b>	<b>1.705</b>	<b>90</b>	<b>242</b>	<b>95</b>	<b>174</b>	<b>738</b>	<b>15</b>	<b>214</b>	<b>35</b>	<b>34</b>
Trabaja	2.819	1.610	85	122	73	154	647	11	80	19	18
Estudia	523	95	5	120	22	20	91	4	134	16	16
<b>Navidad</b>	<b>2.168</b>	<b>1.001</b>	<b>47</b>	<b>9</b>	<b>291</b>	<b>124</b>	<b>504</b>	<b>12</b>	<b>0</b>	<b>133</b>	<b>47</b>
Trabaja	1.806	916	45	8	218	111	427	12	0	46	23
Estudia	362	85	2	1	73	13	77	0	0	87	24

CONTINÚA ►

**CUADRO 9.1: POBLACIÓN DE 15 AÑOS O MÁS QUE TRABAJA O ESTUDIA, POR SEXO Y TIPO DE DESPLAZAMIENTO, SEGÚN REGIÓN, PROVINCIA Y COMUNA DE RESIDENCIA HABITUAL Y MOTIVO**

REGIÓN, PROVINCIA Y COMUNA DE RESIDENCIA HABITUAL Y MOTIVO	Población de 15 años o más que trabaja o estudia	TIPO DE DESPLAZAMIENTO									
		HOMBRES					MUJERES				
		En la comuna	En otra comuna de la provincia	En otra provincia de la región	En otra región	Ignorado	En la comuna	En otra comuna de la provincia	En otra provincia de la región	En otra región	Ignorado
<b>Paredones</b>	<b>2.312</b>	<b>1.039</b>	<b>24</b>	<b>366</b>	<b>83</b>	<b>169</b>	<b>390</b>	<b>12</b>	<b>170</b>	<b>36</b>	<b>23</b>
Trabaja	1.916	963	22	279	66	161	316	10	68	14	17
Estudia	396	76	2	87	17	8	74	2	102	22	6
<b>Provincia de Colchagua</b>	<b>103.710</b>	<b>45.630</b>	<b>6.329</b>	<b>2.650</b>	<b>3.998</b>	<b>6.336</b>	<b>28.153</b>	<b>5.208</b>	<b>1.109</b>	<b>2.230</b>	<b>2.067</b>
Trabaja	85.066	40.543	4.670	2.288	2.802	5.571	23.041	3.218	784	895	1.254
Estudia	18.644	5.087	1.659	362	1.196	765	5.112	1.990	325	1.335	813
<b>San Fernando</b>	<b>36.399</b>	<b>15.655</b>	<b>779</b>	<b>1.236</b>	<b>1.225</b>	<b>2.116</b>	<b>12.755</b>	<b>592</b>	<b>627</b>	<b>610</b>	<b>804</b>
Trabaja	29.728	13.187	739	1.081	943	1.797	10.204	560	488	278	451
Estudia	6.671	2.468	40	155	282	319	2.551	32	139	332	353
<b>Chépica</b>	<b>6.861</b>	<b>2.992</b>	<b>631</b>	<b>71</b>	<b>466</b>	<b>485</b>	<b>1.258</b>	<b>494</b>	<b>28</b>	<b>318</b>	<b>118</b>
Trabaja	5.523	2.775	486	59	285	432	1.012	303	12	90	69
Estudia	1.338	217	145	12	181	53	246	191	16	228	49
<b>Chimbarongo</b>	<b>16.199</b>	<b>7.454</b>	<b>1.212</b>	<b>308</b>	<b>827</b>	<b>768</b>	<b>3.771</b>	<b>1.136</b>	<b>90</b>	<b>400</b>	<b>233</b>
Trabaja	13.228	6.678	856	258	638	699	3.039	681	47	178	154
Estudia	2.971	776	356	50	189	69	732	455	43	222	79
<b>Lolol</b>	<b>2.769</b>	<b>1.416</b>	<b>195</b>	<b>47</b>	<b>139</b>	<b>105</b>	<b>620</b>	<b>123</b>	<b>15</b>	<b>80</b>	<b>29</b>
Trabaja	2.255	1.299	137	36	76	93	501	58	8	25	22
Estudia	514	117	58	11	63	12	119	65	7	55	7
<b>Nancagua</b>	<b>8.663</b>	<b>3.537</b>	<b>983</b>	<b>159</b>	<b>315</b>	<b>660</b>	<b>1.742</b>	<b>773</b>	<b>63</b>	<b>221</b>	<b>210</b>
Trabaja	7.039	3.234	720	129	187	614	1.432	461	34	88	140
Estudia	1.624	303	263	30	128	46	310	312	29	133	70
<b>Palmilla</b>	<b>5.475</b>	<b>2.280</b>	<b>755</b>	<b>180</b>	<b>189</b>	<b>401</b>	<b>855</b>	<b>581</b>	<b>56</b>	<b>96</b>	<b>82</b>
Trabaja	4.603	2.166	557	158	126	376	740	337	38	47	58
Estudia	872	114	198	22	63	25	115	244	18	49	24
<b>Peralillo</b>	<b>4.870</b>	<b>2.191</b>	<b>375</b>	<b>221</b>	<b>123</b>	<b>331</b>	<b>1.057</b>	<b>343</b>	<b>80</b>	<b>64</b>	<b>85</b>
Trabaja	4.073	2.031	243	210	94	284	907	165	62	34	43
Estudia	797	160	132	11	29	47	150	178	18	30	42
<b>Placilla</b>	<b>4.455</b>	<b>1.841</b>	<b>567</b>	<b>76</b>	<b>158</b>	<b>291</b>	<b>763</b>	<b>518</b>	<b>37</b>	<b>103</b>	<b>101</b>
Trabaja	3.565	1.775	328	44	85	274	692	242	19	31	75
Estudia	890	66	239	32	73	17	71	276	18	72	26
<b>Pumanque</b>	<b>1.460</b>	<b>586</b>	<b>160</b>	<b>81</b>	<b>77</b>	<b>96</b>	<b>240</b>	<b>112</b>	<b>22</b>	<b>61</b>	<b>25</b>
Trabaja	1.207	569	95	71	56	83	229	43	18	25	18
Estudia	253	17	65	10	21	13	11	69	4	36	7
<b>Santa Cruz</b>	<b>16.559</b>	<b>7.678</b>	<b>672</b>	<b>271</b>	<b>479</b>	<b>1.083</b>	<b>5.092</b>	<b>536</b>	<b>91</b>	<b>277</b>	<b>380</b>
Trabaja	13.845	6.829	509	242	312	919	4.285	368	58	99	224
Estudia	2.714	849	163	29	167	164	807	168	33	178	156
<b>REGIÓN DEL MAULE</b>	<b>460.532</b>	<b>206.610</b>	<b>25.073</b>	<b>9.971</b>	<b>16.920</b>	<b>24.097</b>	<b>133.270</b>	<b>21.463</b>	<b>6.962</b>	<b>4.900</b>	<b>11.266</b>
Trabaja	360.882	178.730	17.779	6.035	14.423	18.030	103.481	12.692	2.433	2.511	4.768
Estudia	99.650	27.880	7.294	3.936	2.497	6.067	29.789	8.771	4.529	2.389	6.498
<b>Provincia de Talca</b>	<b>181.378</b>	<b>79.681</b>	<b>11.559</b>	<b>2.785</b>	<b>6.599</b>	<b>9.050</b>	<b>54.237</b>	<b>9.926</b>	<b>1.502</b>	<b>1.239</b>	<b>4.800</b>
Trabaja	139.222	66.871	8.098	2.219	6.051	6.282	40.294	5.827	946	769	1.865
Estudia	42.156	12.810	3.461	566	548	2.768	13.943	4.099	556	470	2.935

CONTINÚA ►

**CUADRO 9.1: POBLACIÓN DE 15 AÑOS O MÁS QUE TRABAJA O ESTUDIA, POR SEXO Y TIPO DE DESPLAZAMIENTO, SEGÚN REGIÓN, PROVINCIA Y COMUNA DE RESIDENCIA HABITUAL Y MOTIVO**

REGIÓN, PROVINCIA Y COMUNA DE RESIDENCIA HABITUAL Y MOTIVO	Población de 15 años o más que trabaja o estudia	TIPO DE DESPLAZAMIENTO									
		HOMBRES					MUJERES				
		En la comuna	En otra comuna de la provincia	En otra provincia de la región	En otra región	Ignorado	En la comuna	En otra comuna de la provincia	En otra provincia de la región	En otra región	Ignorado
<b>Talca</b>	<b>104.307</b>	<b>48.467</b>	<b>1.422</b>	<b>1.321</b>	<b>3.063</b>	<b>5.324</b>	<b>39.174</b>	<b>975</b>	<b>713</b>	<b>555</b>	<b>3.293</b>
Trabaja	76.832	37.796	1.343	1.113	2.806	3.258	27.537	905	554	350	1.170
Estudia	27.475	10.671	79	208	257	2.066	11.637	70	159	205	2.123
<b>Constitución</b>	<b>19.634</b>	<b>10.645</b>	<b>415</b>	<b>153</b>	<b>408</b>	<b>955</b>	<b>5.940</b>	<b>415</b>	<b>78</b>	<b>155</b>	<b>470</b>
Trabaja	15.813	9.577	121	109	298	674	4.715	72	35	63	149
Estudia	3.821	1.068	294	44	110	281	1.225	343	43	92	321
<b>Curepto</b>	<b>3.951</b>	<b>1.876</b>	<b>234</b>	<b>309</b>	<b>119</b>	<b>187</b>	<b>839</b>	<b>187</b>	<b>108</b>	<b>38</b>	<b>54</b>
Trabaja	3.268	1.748	151	243	112	164	697	54	49	25	25
Estudia	683	128	83	66	7	23	142	133	59	13	29
<b>Empedrado</b>	<b>1.918</b>	<b>921</b>	<b>159</b>	<b>59</b>	<b>54</b>	<b>109</b>	<b>433</b>	<b>89</b>	<b>43</b>	<b>18</b>	<b>33</b>
Trabaja	1.592	856	113	44	51	90	367	23	16	12	20
Estudia	326	65	46	15	3	19	66	66	27	6	13
<b>Maule</b>	<b>18.420</b>	<b>3.548</b>	<b>5.447</b>	<b>318</b>	<b>694</b>	<b>1.070</b>	<b>1.891</b>	<b>4.762</b>	<b>143</b>	<b>151</b>	<b>396</b>
Trabaja	14.923	3.432	4.142	296	644	937	1.750	3.280	108	102	232
Estudia	3.497	116	1.305	22	50	133	141	1.482	35	49	164
<b>Pelarco</b>	<b>3.412</b>	<b>1.376</b>	<b>611</b>	<b>35</b>	<b>125</b>	<b>158</b>	<b>483</b>	<b>496</b>	<b>11</b>	<b>33</b>	<b>84</b>
Trabaja	2.773	1.303	445	30	117	122	427	265	7	24	33
Estudia	639	73	166	5	8	36	56	231	4	9	51
<b>Pencahue</b>	<b>3.783</b>	<b>1.805</b>	<b>448</b>	<b>31</b>	<b>60</b>	<b>151</b>	<b>746</b>	<b>452</b>	<b>9</b>	<b>18</b>	<b>63</b>
Trabaja	3.100	1.732	249	25	50	122	676	202	4	4	36
Estudia	683	73	199	6	10	29	70	250	5	14	27
<b>Río Claro</b>	<b>6.007</b>	<b>3.202</b>	<b>284</b>	<b>341</b>	<b>187</b>	<b>212</b>	<b>1.093</b>	<b>277</b>	<b>281</b>	<b>68</b>	<b>62</b>
Trabaja	4.919	3.069	118	170	163	183	965	79	93	49	30
Estudia	1.088	133	166	171	24	29	128	198	188	19	32
<b>San Clemente</b>	<b>16.362</b>	<b>6.561</b>	<b>1.930</b>	<b>130</b>	<b>1.576</b>	<b>733</b>	<b>3.149</b>	<b>1.767</b>	<b>38</b>	<b>173</b>	<b>305</b>
Trabaja	13.094	6.113	1.040	116	1.504	604	2.707	723	19	119	149
Estudia	3.268	448	890	14	72	129	442	1.044	19	54	156
<b>San Rafael</b>	<b>3.584</b>	<b>1.280</b>	<b>609</b>	<b>88</b>	<b>313</b>	<b>151</b>	<b>489</b>	<b>506</b>	<b>78</b>	<b>30</b>	<b>40</b>
Trabaja	2.908	1.245	376	73	306	128	453	224	61	21	21
Estudia	676	35	233	15	7	23	36	282	17	9	19
<b>Provincia de Cauquenes</b>	<b>24.093</b>	<b>12.163</b>	<b>391</b>	<b>664</b>	<b>667</b>	<b>1.299</b>	<b>7.352</b>	<b>298</b>	<b>427</b>	<b>313</b>	<b>519</b>
Trabaja	19.454	10.821	272	411	464	1.129	5.703	124	95	110	325
Estudia	4.639	1.342	119	253	203	170	1.649	174	332	203	194
<b>Cauquenes</b>	<b>17.902</b>	<b>9.007</b>	<b>95</b>	<b>349</b>	<b>480</b>	<b>1.003</b>	<b>5.942</b>	<b>49</b>	<b>315</b>	<b>236</b>	<b>426</b>
Trabaja	14.376	7.891	90	160	334	886	4.542	48	67	79	279
Estudia	3.526	1.116	5	189	146	117	1.400	1	248	157	147
<b>Chanco</b>	<b>3.417</b>	<b>1.709</b>	<b>185</b>	<b>258</b>	<b>92</b>	<b>150</b>	<b>764</b>	<b>121</b>	<b>57</b>	<b>33</b>	<b>48</b>
Trabaja	2.842	1.585	122	222	77	114	621	38	21	21	21
Estudia	575	124	63	36	15	36	143	83	36	12	27
<b>Pelluhue</b>	<b>2.774</b>	<b>1.447</b>	<b>111</b>	<b>57</b>	<b>95</b>	<b>146</b>	<b>646</b>	<b>128</b>	<b>55</b>	<b>44</b>	<b>45</b>
Trabaja	2.236	1.345	60	29	53	129	540	38	7	10	25
Estudia	538	102	51	28	42	17	106	90	48	34	20

CONTINÚA ►

**CUADRO 9.1: POBLACIÓN DE 15 AÑOS O MÁS QUE TRABAJA O ESTUDIA, POR SEXO Y TIPO DE DESPLAZAMIENTO, SEGUN REGIÓN, PROVINCIA Y COMUNA DE RESIDENCIA HABITUAL Y MOTIVO**

REGIÓN, PROVINCIA Y COMUNA DE RESIDENCIA HABITUAL Y MOTIVO	Población de 15 años o más que trabaja o estudia	TIPO DE DESPLAZAMIENTO									
		HOMBRES					MUJERES				
		En la comuna	En otra comuna de la provincia	En otra provincia de la región	En otra región	Ignorado	En la comuna	En otra comuna de la provincia	En otra provincia de la región	En otra región	Ignorado
<b>Provincia de Curicó</b>	<b>135.394</b>	<b>60.492</b>	<b>8.633</b>	<b>1.882</b>	<b>3.870</b>	<b>7.496</b>	<b>39.296</b>	<b>7.261</b>	<b>1.467</b>	<b>1.632</b>	<b>3.365</b>
Trabaja	108.018	53.012	6.285	981	3.044	5.730	31.737	4.498	391	854	1.486
Estudia	27.376	7.480	2.348	901	826	1.766	7.559	2.763	1.076	778	1.879
<b>Curicó</b>	<b>73.516</b>	<b>33.762</b>	<b>2.287</b>	<b>974</b>	<b>1.935</b>	<b>3.571</b>	<b>26.112</b>	<b>1.589</b>	<b>772</b>	<b>830</b>	<b>1.684</b>
Trabaja	58.265	28.326	2.075	478	1.499	2.630	20.534	1.443	175	421	684
Estudia	15.251	5.436	212	496	436	941	5.578	146	597	409	1.000
<b>Hualañé</b>	<b>4.184</b>	<b>1.676</b>	<b>315</b>	<b>85</b>	<b>166</b>	<b>538</b>	<b>758</b>	<b>212</b>	<b>53</b>	<b>63</b>	<b>318</b>
Trabaja	3.218	1.577	224	48	146	332	649	104	14	38	86
Estudia	966	99	91	37	20	206	109	108	39	25	232
<b>Licantén</b>	<b>3.061</b>	<b>1.416</b>	<b>206</b>	<b>104</b>	<b>119</b>	<b>135</b>	<b>731</b>	<b>151</b>	<b>79</b>	<b>67</b>	<b>53</b>
Trabaja	2.319	1.306	91	37	61	106	616	39	20	22	21
Estudia	742	110	115	67	58	29	115	112	59	45	32
<b>Molina</b>	<b>18.926</b>	<b>7.834</b>	<b>1.871</b>	<b>364</b>	<b>473</b>	<b>1.181</b>	<b>4.488</b>	<b>1.634</b>	<b>263</b>	<b>181</b>	<b>637</b>
Trabaja	15.238	7.137	1.278	236	412	903	3.760	934	118	117	343
Estudia	3.688	697	593	128	61	278	728	700	145	64	294
<b>Rauco</b>	<b>4.609</b>	<b>1.538</b>	<b>831</b>	<b>44</b>	<b>151</b>	<b>469</b>	<b>620</b>	<b>674</b>	<b>37</b>	<b>54</b>	<b>191</b>
Trabaja	3.722	1.451	614	23	129	401	553	400	8	33	110
Estudia	887	87	217	21	22	68	67	274	29	21	81
<b>Romeral</b>	<b>7.141</b>	<b>3.049</b>	<b>819</b>	<b>64</b>	<b>186</b>	<b>338</b>	<b>1.645</b>	<b>810</b>	<b>57</b>	<b>81</b>	<b>92</b>
Trabaja	5.845	2.822	563	34	142	304	1.403	466	17	34	60
Estudia	1.296	227	256	30	44	34	242	344	40	47	32
<b>Sagrada Familia</b>	<b>8.461</b>	<b>3.795</b>	<b>1.038</b>	<b>95</b>	<b>212</b>	<b>448</b>	<b>1.545</b>	<b>1.002</b>	<b>93</b>	<b>84</b>	<b>149</b>
Trabaja	6.842	3.627	632	43	168	381	1.360	508	22	34	67
Estudia	1.619	168	406	52	44	67	185	494	71	50	82
<b>Teno</b>	<b>13.567</b>	<b>6.310</b>	<b>1.174</b>	<b>120</b>	<b>561</b>	<b>742</b>	<b>3.029</b>	<b>1.098</b>	<b>90</b>	<b>238</b>	<b>205</b>
Trabaja	11.042	5.736	775	67	445	618	2.553	587	15	142	104
Estudia	2.525	574	399	53	116	124	476	511	75	96	101
<b>Vichuquén</b>	<b>1.929</b>	<b>1.112</b>	<b>92</b>	<b>32</b>	<b>67</b>	<b>74</b>	<b>368</b>	<b>91</b>	<b>23</b>	<b>34</b>	<b>36</b>
Trabaja	1.527	1.030	33	15	42	55	309	17	2	13	11
Estudia	402	82	59	17	25	19	59	74	21	21	25
<b>Provincia de Linares</b>	<b>119.667</b>	<b>54.274</b>	<b>4.490</b>	<b>4.640</b>	<b>5.784</b>	<b>6.252</b>	<b>32.385</b>	<b>3.978</b>	<b>3.566</b>	<b>1.716</b>	<b>2.582</b>
Trabaja	94.188	48.026	3.124	2.424	4.864	4.889	25.747	2.243	1.001	778	1.092
Estudia	25.479	6.248	1.366	2.216	920	1.363	6.638	1.735	2.565	938	1.490
<b>Linares</b>	<b>42.675</b>	<b>18.873</b>	<b>777</b>	<b>1.471</b>	<b>1.685</b>	<b>2.048</b>	<b>14.624</b>	<b>669</b>	<b>1.199</b>	<b>454</b>	<b>875</b>
Trabaja	33.523	16.058	704	619	1.453	1.619	11.558	620	303	207	382
Estudia	9.152	2.815	73	852	232	429	3.066	49	896	247	493
<b>Colbún</b>	<b>8.212</b>	<b>3.199</b>	<b>576</b>	<b>232</b>	<b>1.154</b>	<b>356</b>	<b>1.738</b>	<b>479</b>	<b>164</b>	<b>121</b>	<b>193</b>
Trabaja	6.481	2.941	328	122	1.091	225	1.436	176	37	72	53
Estudia	1.731	258	248	110	63	131	302	303	127	49	140
<b>Longaví</b>	<b>11.307</b>	<b>6.019</b>	<b>631</b>	<b>271</b>	<b>469</b>	<b>474</b>	<b>2.266</b>	<b>672</b>	<b>185</b>	<b>128</b>	<b>192</b>
Trabaja	8.962	5.565	330	131	384	341	1.808	256	31	57	59
Estudia	2.345	454	301	140	85	133	458	416	154	71	133

CONTINÚA •

**CUADRO 9.1: POBLACIÓN DE 15 AÑOS O MÁS QUE TRABAJA O ESTUDIA, POR SEXO Y TIPO DE DESPLAZAMIENTO, SEGÚN REGIÓN, PROVINCIA Y COMUNA DE RESIDENCIA HABITUAL Y MOTIVO**

REGIÓN, PROVINCIA Y COMUNA DE RESIDENCIA HABITUAL Y MOTIVO	Población de 15 años o más que trabaja o estudia	TIPO DE DESPLAZAMIENTO									
		HOMBRES					MUJERES				
		En la comuna	En otra comuna de la provincia	En otra provincia de la región	En otra región	Ignorado	En la comuna	En otra comuna de la provincia	En otra provincia de la región	En otra región	Ignorado
<b>Parral</b>	<b>17.324</b>	<b>8.226</b>	<b>509</b>	<b>381</b>	<b>874</b>	<b>830</b>	<b>4.920</b>	<b>499</b>	<b>265</b>	<b>512</b>	<b>308</b>
Trabaja	13.533	7.199	375	196	563	681	3.847	310	62	169	131
Estudia	3.791	1.027	134	185	311	149	1.073	189	203	343	177
<b>Retiro</b>	<b>7.344</b>	<b>3.985</b>	<b>439</b>	<b>150</b>	<b>269</b>	<b>325</b>	<b>1.384</b>	<b>407</b>	<b>118</b>	<b>164</b>	<b>103</b>
Trabaja	5.794	3.658	265	76	171	284	1.030	191	14	55	50
Estudia	1.550	327	174	74	98	41	354	216	104	109	53
<b>San Javier</b>	<b>18.156</b>	<b>7.277</b>	<b>492</b>	<b>1.578</b>	<b>858</b>	<b>1.221</b>	<b>4.554</b>	<b>316</b>	<b>1.208</b>	<b>204</b>	<b>448</b>
Trabaja	14.085	6.322	418	946	774	1.011	3.596	216	420	124	258
Estudia	4.071	955	74	632	84	210	958	100	788	80	190
<b>Villa Alegre</b>	<b>6.785</b>	<b>2.596</b>	<b>522</b>	<b>311</b>	<b>256</b>	<b>654</b>	<b>1.346</b>	<b>470</b>	<b>256</b>	<b>68</b>	<b>306</b>
Trabaja	5.414	2.453	356	194	231	484	1.179	270	81	51	115
Estudia	1.371	143	166	117	25	170	167	200	175	17	191
<b>Yerbas Buenas</b>	<b>7.864</b>	<b>4.099</b>	<b>544</b>	<b>246</b>	<b>219</b>	<b>344</b>	<b>1.553</b>	<b>466</b>	<b>171</b>	<b>65</b>	<b>157</b>
Trabaja	6.396	3.830	348	140	197	244	1.293	204	53	43	44
Estudia	1.468	269	196	106	22	100	260	262	118	22	113
<b>REGIÓN DEL BIOBÍO</b>	<b>924.224</b>	<b>327.542</b>	<b>127.335</b>	<b>14.180</b>	<b>27.135</b>	<b>52.088</b>	<b>240.324</b>	<b>103.628</b>	<b>6.438</b>	<b>6.478</b>	<b>19.076</b>
Trabaja	686.582	263.412	89.896	11.047	25.281	43.851	174.829	60.242	3.054	4.679	10.291
Estudia	237.642	64.130	37.439	3.133	1.854	8.237	65.495	43.386	3.384	1.799	8.785
<b>Provincia de Concepción</b>	<b>492.532</b>	<b>138.523</b>	<b>99.934</b>	<b>5.979</b>	<b>12.861</b>	<b>25.600</b>	<b>112.899</b>	<b>82.220</b>	<b>1.713</b>	<b>3.203</b>	<b>9.600</b>
Trabaja	353.300	104.009	70.524	5.654	11.957	22.071	79.834	49.459	1.345	2.442	6.005
Estudia	139.232	34.514	29.410	325	904	3.529	33.065	32.761	368	761	3.595
<b>Concepción</b>	<b>121.523</b>	<b>49.362</b>	<b>9.323</b>	<b>1.096</b>	<b>2.078</b>	<b>5.645</b>	<b>44.066</b>	<b>6.386</b>	<b>466</b>	<b>779</b>	<b>2.322</b>
Trabaja	81.809	32.193	7.817	1.043	1.873	4.718	26.470	5.217	394	609	1.475
Estudia	39.714	17.169	1.506	53	205	927	17.596	1.169	72	170	847
<b>Coronel</b>	<b>50.291</b>	<b>17.116</b>	<b>7.833</b>	<b>875</b>	<b>2.112</b>	<b>2.213</b>	<b>11.898</b>	<b>6.774</b>	<b>181</b>	<b>516</b>	<b>773</b>
Trabaja	36.717	14.275	4.655	842	1.980	1.772	9.105	3.167	146	431	344
Estudia	13.574	2.841	3.178	33	132	441	2.793	3.607	35	85	429
<b>Chiguayante</b>	<b>44.354</b>	<b>5.572</b>	<b>14.788</b>	<b>404</b>	<b>1.326</b>	<b>2.901</b>	<b>5.722</b>	<b>12.057</b>	<b>98</b>	<b>353</b>	<b>1.133</b>
Trabaja	31.631	3.995	10.721	381	1.235	2.498	4.217	7.567	69	244	704
Estudia	12.723	1.577	4.067	23	91	403	1.505	4.490	29	109	429
<b>Florida</b>	<b>3.801</b>	<b>1.414</b>	<b>618</b>	<b>133</b>	<b>103</b>	<b>287</b>	<b>606</b>	<b>497</b>	<b>36</b>	<b>27</b>	<b>80</b>
Trabaja	2.980	1.274	423	112	98	258	467	267	22	20	39
Estudia	821	140	195	21	5	29	139	230	14	7	41
<b>Hualqui</b>	<b>10.474</b>	<b>2.046</b>	<b>2.895</b>	<b>193</b>	<b>418</b>	<b>951</b>	<b>1.366</b>	<b>2.284</b>	<b>34</b>	<b>73</b>	<b>214</b>
Trabaja	7.945	1.748	2.148	168	402	850	1.080	1.347	10	63	129
Estudia	2.529	298	747	25	16	101	286	937	24	10	85
<b>Lota</b>	<b>21.560</b>	<b>5.612</b>	<b>4.283</b>	<b>771</b>	<b>876</b>	<b>817</b>	<b>6.159</b>	<b>2.480</b>	<b>141</b>	<b>166</b>	<b>255</b>
Trabaja	15.658	4.174	3.093	746	821	684	4.735	1.042	106	127	130
Estudia	5.902	1.438	1.190	25	55	133	1.424	1.438	35	39	125
<b>Penco</b>	<b>22.465</b>	<b>4.642</b>	<b>6.624</b>	<b>230</b>	<b>673</b>	<b>1.068</b>	<b>3.128</b>	<b>5.559</b>	<b>48</b>	<b>155</b>	<b>338</b>
Trabaja	16.790	4.110	4.617	213	628	963	2.648	3.233	36	125	217
Estudia	5.675	532	2.007	17	45	105	480	2.326	12	30	121

CONTINÚA ▶

**CUADRO 9.1: POBLACIÓN DE 15 AÑOS O MÁS QUE TRABAJA O ESTUDIA, POR SEXO Y TIPO DE DESPLAZAMIENTO, SEGUN REGIÓN, PROVINCIA Y COMUNA DE RESIDENCIA HABITUAL Y MOTIVO**

REGIÓN, PROVINCIA Y COMUNA DE RESIDENCIA HABITUAL Y MOTIVO	Población de 15 años o más que trabaja o estudia	TIPO DE DESPLAZAMIENTO									
		HOMBRES					MUJERES				
		En la comuna	En otra comuna de la provincia	En otra provincia de la región	En otra región	Ignorado	En la comuna	En otra comuna de la provincia	En otra provincia de la región	En otra región	Ignorado
<b>San Pedro de la Paz</b>	<b>63.577</b>	<b>9.469</b>	<b>20.484</b>	<b>896</b>	<b>1.194</b>	<b>4.062</b>	<b>9.168</b>	<b>16.328</b>	<b>295</b>	<b>210</b>	<b>1.471</b>
Trabaja	47.811	7.672	15.107	854	1.125	3.657	7.548	10.388	261	153	1.046
Estudia	15.766	1.797	5.377	42	69	405	1.620	5.940	34	57	425
<b>Santa Juana</b>	<b>5.832</b>	<b>2.172</b>	<b>700</b>	<b>240</b>	<b>237</b>	<b>357</b>	<b>1.263</b>	<b>655</b>	<b>33</b>	<b>74</b>	<b>101</b>
Trabaja	4.420	1.911	402	219	210	322	952	296	17	51	40
Estudia	1.412	261	298	21	27	35	311	359	16	23	61
<b>Talcahuano</b>	<b>75.498</b>	<b>26.239</b>	<b>12.396</b>	<b>450</b>	<b>1.804</b>	<b>3.158</b>	<b>17.699</b>	<b>11.876</b>	<b>155</b>	<b>381</b>	<b>1.340</b>
Trabaja	53.972	20.490	7.755	418	1.682	2.658	13.070	6.711	114	265	809
Estudia	21.526	5.749	4.641	32	122	500	4.629	5.165	41	116	531
<b>Tomé</b>	<b>25.964</b>	<b>8.510</b>	<b>4.226</b>	<b>344</b>	<b>771</b>	<b>1.119</b>	<b>6.712</b>	<b>3.594</b>	<b>86</b>	<b>172</b>	<b>430</b>
Trabaja	19.312	7.211	2.647	325	708	953	5.431	1.619	56	127	235
Estudia	6.652	1.299	1.579	19	63	166	1.281	1.975	30	45	195
<b>Hualpén</b>	<b>47.193</b>	<b>6.369</b>	<b>15.764</b>	<b>347</b>	<b>1.269</b>	<b>3.022</b>	<b>5.112</b>	<b>13.730</b>	<b>140</b>	<b>297</b>	<b>1.143</b>
Trabaja	34.255	4.956	11.139	333	1.195	2.738	4.111	8.605	114	227	837
Estudia	12.938	1.413	4.625	14	74	284	1.001	5.125	26	70	306
<b>Provincia de Arauco</b>	<b>66.345</b>	<b>30.559</b>	<b>2.900</b>	<b>1.764</b>	<b>1.868</b>	<b>4.192</b>	<b>20.702</b>	<b>1.568</b>	<b>1.374</b>	<b>400</b>	<b>1.018</b>
Trabaja	52.854	26.355	2.295	975	1.708	3.706	15.975	682	416	253	489
Estudia	13.491	4.204	605	789	160	486	4.727	886	958	147	529
<b>Lebu</b>	<b>9.911</b>	<b>4.968</b>	<b>184</b>	<b>117</b>	<b>177</b>	<b>579</b>	<b>3.450</b>	<b>193</b>	<b>91</b>	<b>25</b>	<b>127</b>
Trabaja	8.112	4.305	147	72	169	522	2.711	66	34	17	69
Estudia	1.799	663	37	45	8	57	739	127	57	8	58
<b>Arauco</b>	<b>15.681</b>	<b>8.349</b>	<b>147</b>	<b>732</b>	<b>274</b>	<b>545</b>	<b>4.545</b>	<b>103</b>	<b>697</b>	<b>42</b>	<b>247</b>
Trabaja	12.275	7.368	114	307	256	426	3.416	61	180	34	113
Estudia	3.406	981	33	425	18	119	1.129	42	517	8	134
<b>Cañete</b>	<b>13.028</b>	<b>6.167</b>	<b>362</b>	<b>224</b>	<b>395</b>	<b>911</b>	<b>4.328</b>	<b>204</b>	<b>126</b>	<b>88</b>	<b>223</b>
Trabaja	10.341	5.143	298	180	368	786	3.192	148	57	66	103
Estudia	2.687	1.024	64	44	27	125	1.136	56	69	22	120
<b>Contulmo</b>	<b>1.875</b>	<b>797</b>	<b>91</b>	<b>45</b>	<b>97</b>	<b>101</b>	<b>600</b>	<b>55</b>	<b>13</b>	<b>33</b>	<b>43</b>
Trabaja	1.515	682	54	42	86	90	502	12	10	17	20
Estudia	360	115	37	3	11	11	98	43	3	16	23
<b>Curanilahue</b>	<b>14.413</b>	<b>6.181</b>	<b>927</b>	<b>377</b>	<b>437</b>	<b>921</b>	<b>4.639</b>	<b>359</b>	<b>309</b>	<b>55</b>	<b>208</b>
Trabaja	11.462	5.272	805	170	417	828	3.635	129	80	35	91
Estudia	2.951	909	122	207	20	93	1.004	230	229	20	117
<b>Los Álamos</b>	<b>7.807</b>	<b>2.500</b>	<b>956</b>	<b>210</b>	<b>260</b>	<b>911</b>	<b>2.217</b>	<b>490</b>	<b>102</b>	<b>56</b>	<b>105</b>
Trabaja	6.213	2.107	747	163	249	866	1.717	225	36	36	67
Estudia	1.594	393	209	47	11	45	500	265	66	20	38
<b>Tirúa</b>	<b>3.630</b>	<b>1.597</b>	<b>233</b>	<b>59</b>	<b>228</b>	<b>224</b>	<b>923</b>	<b>164</b>	<b>36</b>	<b>101</b>	<b>65</b>
Trabaja	2.936	1.478	130	41	163	188	802	41	19	48	26
Estudia	694	119	103	18	65	36	121	123	17	53	39
<b>Provincia de Biobío</b>	<b>163.499</b>	<b>73.527</b>	<b>8.997</b>	<b>2.832</b>	<b>6.371</b>	<b>9.393</b>	<b>49.493</b>	<b>6.324</b>	<b>1.399</b>	<b>1.385</b>	<b>3.778</b>
Trabaja	127.172	62.389	6.455	1.973	6.012	7.333	37.171	2.794	535	968	1.542
Estudia	36.327	11.138	2.542	859	359	2.060	12.322	3.530	864	417	2.236

CONTINÚA >



**CUADRO 9.1: POBLACIÓN DE 15 AÑOS O MÁS QUE TRABAJA O ESTUDIA, POR SEXO Y TIPO DE DESPLAZAMIENTO, SEGÚN REGIÓN, PROVINCIA Y COMUNA DE RESIDENCIA HABITUAL Y MOTIVO**

REGIÓN, PROVINCIA Y COMUNA DE RESIDENCIA HABITUAL Y MOTIVO	Población de 15 años o más que trabaja o estudia	TIPO DE DESPLAZAMIENTO									
		HOMBRES					MUJERES				
		En la comuna	En otra comuna de la provincia	En otra provincia de la región	En otra región	Ignorado	En la comuna	En otra comuna de la provincia	En otra provincia de la región	En otra región	Ignorado
<b>Los Ángeles</b>	<b>89.055</b>	<b>43.693</b>	<b>2.059</b>	<b>654</b>	<b>1.890</b>	<b>4.768</b>	<b>32.040</b>	<b>937</b>	<b>222</b>	<b>366</b>	<b>2.426</b>
Trabaja	69.948	36.528	1.955	524	1.799	3.318	23.737	830	105	277	875
Estudia	19.107	7.165	104	130	91	1.450	8.303	107	117	89	1.551
<b>Antuco</b>	<b>1.402</b>	<b>343</b>	<b>265</b>	<b>22</b>	<b>195</b>	<b>50</b>	<b>339</b>	<b>127</b>	<b>6</b>	<b>34</b>	<b>21</b>
Trabaja	1.072	263	203	20	194	41	257	47	4	30	13
Estudia	330	80	62	2	1	9	82	80	2	4	8
<b>Cabrero</b>	<b>11.720</b>	<b>5.326</b>	<b>576</b>	<b>672</b>	<b>521</b>	<b>682</b>	<b>2.839</b>	<b>446</b>	<b>414</b>	<b>77</b>	<b>167</b>
Trabaja	9.128	4.659	351	409	497	608	2.135	179	140	53	97
Estudia	2.592	667	225	263	24	74	704	267	274	24	70
<b>Laja</b>	<b>8.803</b>	<b>3.593</b>	<b>571</b>	<b>188</b>	<b>773</b>	<b>435</b>	<b>2.376</b>	<b>547</b>	<b>93</b>	<b>84</b>	<b>143</b>
Trabaja	6.604	2.955	312	126	755	346	1.807	168	31	54	50
Estudia	2.199	638	259	62	18	89	569	379	62	30	93
<b>Mulchén</b>	<b>11.475</b>	<b>5.105</b>	<b>1.168</b>	<b>93</b>	<b>372</b>	<b>761</b>	<b>2.724</b>	<b>876</b>	<b>27</b>	<b>103</b>	<b>246</b>
Trabaja	9.095	4.588	806	75	353	640	2.100	339	15	76	103
Estudia	2.380	517	362	18	19	121	624	537	12	27	143
<b>Nacimiento</b>	<b>10.794</b>	<b>4.283</b>	<b>713</b>	<b>143</b>	<b>797</b>	<b>833</b>	<b>2.789</b>	<b>745</b>	<b>60</b>	<b>228</b>	<b>203</b>
Trabaja	8.178	3.612	365	115	737	730	2.113	240	39	134	93
Estudia	2.616	671	348	28	60	103	676	505	21	94	110
<b>Negrete</b>	<b>3.739</b>	<b>1.091</b>	<b>694</b>	<b>52</b>	<b>450</b>	<b>169</b>	<b>630</b>	<b>411</b>	<b>13</b>	<b>178</b>	<b>51</b>
Trabaja	2.921	985	504	44	396	150	516	174	5	116	31
Estudia	818	106	190	8	54	19	114	237	8	62	20
<b>Quilaco</b>	<b>1.529</b>	<b>652</b>	<b>251</b>	<b>14</b>	<b>43</b>	<b>107</b>	<b>217</b>	<b>204</b>	<b>7</b>	<b>12</b>	<b>22</b>
Trabaja	1.208	608	168	11	43	104	186	68	1	7	12
Estudia	321	44	83	3	0	3	31	136	6	5	10
<b>Quilleco</b>	<b>3.798</b>	<b>1.275</b>	<b>685</b>	<b>79</b>	<b>238</b>	<b>298</b>	<b>620</b>	<b>472</b>	<b>16</b>	<b>38</b>	<b>77</b>
Trabaja	2.997	1.115	507	65	228	279	484	225	7	29	58
Estudia	801	160	178	14	10	19	136	247	9	9	19
<b>San Rosendo</b>	<b>1.189</b>	<b>259</b>	<b>257</b>	<b>67</b>	<b>130</b>	<b>68</b>	<b>192</b>	<b>157</b>	<b>29</b>	<b>17</b>	<b>13</b>
Trabaja	868	202	198	50	123	59	141	72	10	9	4
Estudia	321	57	59	17	7	9	51	85	19	8	9
<b>Santa Bárbara</b>	<b>5.702</b>	<b>2.471</b>	<b>586</b>	<b>43</b>	<b>198</b>	<b>288</b>	<b>1.399</b>	<b>545</b>	<b>22</b>	<b>51</b>	<b>99</b>
Trabaja	4.414	2.210	346	25	183	239	1.128	197	7	34	45
Estudia	1.288	261	240	18	15	49	271	348	15	17	54
<b>Tucapel</b>	<b>5.224</b>	<b>1.863</b>	<b>458</b>	<b>334</b>	<b>321</b>	<b>331</b>	<b>1.252</b>	<b>427</b>	<b>119</b>	<b>60</b>	<b>59</b>
Trabaja	3.982	1.611	251	269	299	307	997	114	53	46	35
Estudia	1.242	252	207	65	22	24	255	313	66	14	24
<b>Yumbel</b>	<b>7.678</b>	<b>3.144</b>	<b>481</b>	<b>461</b>	<b>345</b>	<b>536</b>	<b>1.767</b>	<b>292</b>	<b>356</b>	<b>78</b>	<b>218</b>
Trabaja	5.840	2.729	359	233	323	455	1.354	101	112	60	114
Estudia	1.838	415	122	228	22	81	413	191	244	18	104
<b>Alto Biobío</b>	<b>1.391</b>	<b>429</b>	<b>233</b>	<b>10</b>	<b>98</b>	<b>67</b>	<b>309</b>	<b>138</b>	<b>15</b>	<b>59</b>	<b>33</b>
Trabaja	917	324	130	7	82	57	216	40	6	43	12
Estudia	474	105	103	3	16	10	93	98	9	16	21

CONTINÚA ▶

**CUADRO 9.1: POBLACIÓN DE 15 AÑOS O MÁS QUE TRABAJA O ESTUDIA, POR SEXO Y TIPO DE DESPLAZAMIENTO, SEGUN REGIÓN, PROVINCIA Y COMUNA DE RESIDENCIA HABITUAL Y MOTIVO**

REGIÓN, PROVINCIA Y COMUNA DE RESIDENCIA HABITUAL Y MOTIVO	Población de 15 años o más que trabaja o estudia	TIPO DE DESPLAZAMIENTO									
		HOMBRES					MUJERES				
		En la comuna	En otra comuna de la provincia	En otra provincia de la región	En otra región	Ignorado	En la comuna	En otra comuna de la provincia	En otra provincia de la región	En otra región	Ignorado
<b>Provincia de Ñuble</b>	<b>201.848</b>	<b>84.933</b>	<b>15.504</b>	<b>3.605</b>	<b>6.035</b>	<b>12.903</b>	<b>57.230</b>	<b>13.516</b>	<b>1.952</b>	<b>1.490</b>	<b>4.680</b>
Trabaja	153.256	70.659	10.622	2.445	5.604	10.741	41.849	7.307	758	1.016	2.255
Estudia	48.592	14.274	4.882	1.160	431	2.162	15.381	6.209	1.194	474	2.425
<b>Chillán</b>	<b>85.701</b>	<b>38.090</b>	<b>2.564</b>	<b>1.078</b>	<b>1.855</b>	<b>4.660</b>	<b>32.269</b>	<b>2.026</b>	<b>413</b>	<b>406</b>	<b>2.340</b>
Trabaja	63.651	29.338	2.346	877	1.738	3.542	22.345	1.859	220	295	1.091
Estudia	22.050	8.752	218	201	117	1.118	9.924	167	193	111	1.249
<b>Bulnes</b>	<b>8.742</b>	<b>3.651</b>	<b>788</b>	<b>186</b>	<b>423</b>	<b>519</b>	<b>2.042</b>	<b>795</b>	<b>96</b>	<b>86</b>	<b>156</b>
Trabaja	6.721	3.249	435	143	403	443	1.583	298	37	61	69
Estudia	2.021	402	353	43	20	76	459	497	59	25	87
<b>Cobquecura</b>	<b>1.603</b>	<b>783</b>	<b>66</b>	<b>43</b>	<b>49</b>	<b>68</b>	<b>436</b>	<b>84</b>	<b>32</b>	<b>24</b>	<b>18</b>
Trabaja	1.253	690	28	22	43	57	361	18	15	11	8
Estudia	350	93	38	21	6	11	75	66	17	13	10
<b>Coelemu</b>	<b>6.710</b>	<b>2.592</b>	<b>442</b>	<b>429</b>	<b>186</b>	<b>697</b>	<b>1.672</b>	<b>131</b>	<b>378</b>	<b>49</b>	<b>134</b>
Trabaja	5.334	2.222	393	220	176	648	1.324	96	132	41	82
Estudia	1.376	370	49	209	10	49	348	35	246	8	52
<b>Coihueco</b>	<b>10.243</b>	<b>4.278</b>	<b>1.399</b>	<b>89</b>	<b>267</b>	<b>909</b>	<b>1.895</b>	<b>1.230</b>	<b>22</b>	<b>54</b>	<b>100</b>
Trabaja	7.985	3.855	841	69	257	881	1.464	508	5	38	67
Estudia	2.258	423	558	20	10	28	431	722	17	16	33
<b>Chillán Viejo</b>	<b>13.886</b>	<b>2.543</b>	<b>3.728</b>	<b>214</b>	<b>380</b>	<b>1.138</b>	<b>1.636</b>	<b>3.724</b>	<b>68</b>	<b>97</b>	<b>358</b>
Trabaja	10.736	2.227	2.777	180	367	1.020	1.391	2.466	26	74	208
Estudia	3.150	316	951	34	13	118	245	1.258	42	23	150
<b>El Carmen</b>	<b>4.982</b>	<b>2.567</b>	<b>383</b>	<b>23</b>	<b>160</b>	<b>269</b>	<b>1.065</b>	<b>391</b>	<b>10</b>	<b>33</b>	<b>81</b>
Trabaja	3.905	2.289	193	21	152	245	776	153	9	24	43
Estudia	1.077	278	190	2	8	24	289	238	1	9	38
<b>Ninhue</b>	<b>1.483</b>	<b>591</b>	<b>161</b>	<b>12</b>	<b>57</b>	<b>141</b>	<b>301</b>	<b>167</b>	<b>2</b>	<b>15</b>	<b>36</b>
Trabaja	1.056	497	78	4	55	125	208	59	2	11	17
Estudia	427	94	83	8	2	16	93	108	0	4	19
<b>Ñiquén</b>	<b>3.742</b>	<b>1.802</b>	<b>284</b>	<b>60</b>	<b>333</b>	<b>238</b>	<b>595</b>	<b>256</b>	<b>26</b>	<b>85</b>	<b>63</b>
Trabaja	2.921	1.676	108	32	303	199	461	57	7	49	29
Estudia	821	126	176	28	30	39	134	199	19	36	34
<b>Pemuco</b>	<b>3.084</b>	<b>1.061</b>	<b>455</b>	<b>104</b>	<b>132</b>	<b>292</b>	<b>588</b>	<b>300</b>	<b>56</b>	<b>45</b>	<b>51</b>
Trabaja	2.274	894	292	79	126	268	422	109	22	33	29
Estudia	810	167	163	25	6	24	166	191	34	12	22
<b>Pinto</b>	<b>4.477</b>	<b>2.039</b>	<b>465</b>	<b>30</b>	<b>148</b>	<b>281</b>	<b>1.013</b>	<b>417</b>	<b>6</b>	<b>21</b>	<b>57</b>
Trabaja	3.533	1.811	274	27	145	268	780	167	5	18	38
Estudia	944	228	191	3	3	13	233	250	1	3	19
<b>Portezuelo</b>	<b>1.858</b>	<b>952</b>	<b>194</b>	<b>16</b>	<b>47</b>	<b>67</b>	<b>380</b>	<b>170</b>	<b>4</b>	<b>12</b>	<b>16</b>
Trabaja	1.474	846	120	9	41	62	297	74	4	10	11
Estudia	384	106	74	7	6	5	83	96	0	2	5
<b>Quillón</b>	<b>6.216</b>	<b>2.533</b>	<b>667</b>	<b>252</b>	<b>202</b>	<b>389</b>	<b>1.332</b>	<b>465</b>	<b>189</b>	<b>44</b>	<b>143</b>
Trabaja	4.833	2.363	372	181	190	291	1.158	109	89	33	47
Estudia	1.383	170	295	71	12	98	174	356	100	11	96

CONTINÚA ▶

**CUADRO 9.1: POBLACIÓN DE 15 AÑOS O MÁS QUE TRABAJA O ESTUDIA, POR SEXO Y TIPO DE DESPLAZAMIENTO, SEGÚN REGIÓN, PROVINCIA Y COMUNA DE RESIDENCIA HABITUAL Y MOTIVO**

REGIÓN, PROVINCIA Y COMUNA DE RESIDENCIA HABITUAL Y MOTIVO	Población de 15 años o más que trabaja o estudia	TIPO DE DESPLAZAMIENTO									
		HOMBRES					MUJERES				
		En la comuna	En otra comuna de la provincia	En otra provincia de la región	En otra región	Ignorado	En la comuna	En otra comuna de la provincia	En otra provincia de la región	En otra región	Ignorado
<b>Quirihue</b>	<b>5.333</b>	<b>2.370</b>	<b>242</b>	<b>158</b>	<b>215</b>	<b>444</b>	<b>1.378</b>	<b>252</b>	<b>107</b>	<b>84</b>	<b>83</b>
Trabaja	4.231	2.084	149	80	186	425	1.066	107	31	48	55
Estudia	1.102	286	93	78	29	19	312	145	76	36	28
<b>Ránquil</b>	<b>2.067</b>	<b>970</b>	<b>124</b>	<b>111</b>	<b>64</b>	<b>70</b>	<b>476</b>	<b>118</b>	<b>93</b>	<b>18</b>	<b>23</b>
Trabaja	1.575	858	65	67	60	58	377	32	36	12	10
Estudia	492	112	59	44	4	12	99	86	57	6	13
<b>San Carlos</b>	<b>21.649</b>	<b>9.117</b>	<b>1.617</b>	<b>332</b>	<b>957</b>	<b>1.346</b>	<b>5.870</b>	<b>1.473</b>	<b>152</b>	<b>243</b>	<b>542</b>
Trabaja	16.466	7.870	907	184	857	1.043	4.623	555	51	141	235
Estudia	5.183	1.247	710	148	100	303	1.247	918	101	102	307
<b>San Fabián</b>	<b>1.398</b>	<b>613</b>	<b>101</b>	<b>23</b>	<b>75</b>	<b>113</b>	<b>295</b>	<b>96</b>	<b>12</b>	<b>40</b>	<b>30</b>
Trabaja	1.048	529	52	8	70	99	223	21	1	30	15
Estudia	350	84	49	15	5	14	72	75	11	10	15
<b>San Ignacio</b>	<b>5.403</b>	<b>2.429</b>	<b>698</b>	<b>38</b>	<b>178</b>	<b>363</b>	<b>990</b>	<b>561</b>	<b>18</b>	<b>37</b>	<b>91</b>
Trabaja	4.086	2.130	421	30	161	334	695	222	11	27	55
Estudia	1.317	299	277	8	17	29	295	339	7	10	36
<b>San Nicolás</b>	<b>4.333</b>	<b>1.753</b>	<b>762</b>	<b>31</b>	<b>137</b>	<b>222</b>	<b>768</b>	<b>532</b>	<b>22</b>	<b>26</b>	<b>80</b>
Trabaja	3.363	1.562	555	23	125	190	551	289	3	18	47
Estudia	970	191	207	8	12	32	217	243	19	8	33
<b>Treguaco</b>	<b>1.770</b>	<b>591</b>	<b>194</b>	<b>97</b>	<b>51</b>	<b>252</b>	<b>358</b>	<b>114</b>	<b>56</b>	<b>13</b>	<b>44</b>
Trabaja	1.346	466	157	64	50	241	248	64	14	11	31
Estudia	424	125	37	33	1	11	110	50	42	2	13
<b>Yungay</b>	<b>7.168</b>	<b>3.608</b>	<b>170</b>	<b>279</b>	<b>119</b>	<b>425</b>	<b>1.871</b>	<b>214</b>	<b>190</b>	<b>58</b>	<b>234</b>
Trabaja	5.465	3.203	59	125	99	302	1.496	44	38	31	68
Estudia	1.703	405	111	154	20	123	375	170	152	27	166
<b>REGIÓN DE LA ARAUCANÍA</b>	<b>403.990</b>	<b>171.722</b>	<b>31.890</b>	<b>3.019</b>	<b>13.339</b>	<b>22.170</b>	<b>120.247</b>	<b>26.824</b>	<b>2.009</b>	<b>4.373</b>	<b>8.397</b>
Trabaja	306.643	141.671	21.708	2.019	11.959	18.198	88.556	14.664	776	3.005	4.087
Estudia	97.347	30.051	10.182	1.000	1.380	3.972	31.691	12.160	1.233	1.368	4.310
<b>Provincia de Cautín</b>	<b>323.741</b>	<b>136.697</b>	<b>28.680</b>	<b>1.135</b>	<b>8.902</b>	<b>17.544</b>	<b>95.973</b>	<b>24.614</b>	<b>475</b>	<b>2.820</b>	<b>6.901</b>
Trabaja	243.000	111.442	19.444	1.001	8.050	14.208	69.536	13.528	364	2.071	3.356
Estudia	80.741	25.255	9.236	134	852	3.336	26.437	11.086	111	749	3.545
<b>Temuco</b>	<b>142.771</b>	<b>64.893</b>	<b>3.448</b>	<b>522</b>	<b>2.616</b>	<b>7.487</b>	<b>56.413</b>	<b>2.734</b>	<b>269</b>	<b>799</b>	<b>3.590</b>
Trabaja	103.939	48.559	3.190	488	2.415	5.544	38.746	2.495	235	619	1.648
Estudia	38.832	16.334	258	34	201	1.943	17.667	239	34	180	1.942
<b>Carahue</b>	<b>9.079</b>	<b>4.213</b>	<b>856</b>	<b>21</b>	<b>330</b>	<b>574</b>	<b>2.075</b>	<b>713</b>	<b>3</b>	<b>112</b>	<b>182</b>
Trabaja	6.996	3.700	504	21	295	472	1.584	272	3	78	67
Estudia	2.083	513	352	0	35	102	491	441	0	34	115
<b>Cunco</b>	<b>6.360</b>	<b>3.130</b>	<b>580</b>	<b>21</b>	<b>194</b>	<b>332</b>	<b>1.452</b>	<b>447</b>	<b>2</b>	<b>101</b>	<b>101</b>
Trabaja	4.942	2.761	330	20	178	278	1.083	157	2	89	44
Estudia	1.418	369	250	1	16	54	369	290	0	12	57
<b>Curarrehue</b>	<b>2.521</b>	<b>1.064</b>	<b>275</b>	<b>5</b>	<b>121</b>	<b>164</b>	<b>593</b>	<b>188</b>	<b>0</b>	<b>37</b>	<b>74</b>
Trabaja	2.012	934	195	4	115	130	484	94	0	30	26
Estudia	509	130	80	1	6	34	109	94	0	7	48

CONTINÚA ▶

**CUADRO 9.1: POBLACIÓN DE 15 AÑOS O MÁS QUE TRABAJA O ESTUDIA, POR SEXO Y TIPO DE DESPLAZAMIENTO, SEGUN REGIÓN, PROVINCIA Y COMUNA DE RESIDENCIA HABITUAL Y MOTIVO**

REGIÓN, PROVINCIA Y COMUNA DE RESIDENCIA HABITUAL Y MOTIVO	Población de 15 años o más que trabaja o estudia	TIPO DE DESPLAZAMIENTO									
		HOMBRES					MUJERES				
		En la comuna	En otra comuna de la provincia	En otra provincia de la región	En otra región	Ignorado	En la comuna	En otra comuna de la provincia	En otra provincia de la región	En otra región	Ignorado
<b>Freire</b>	<b>8.656</b>	<b>3.663</b>	<b>1.539</b>	<b>18</b>	<b>241</b>	<b>407</b>	<b>1.305</b>	<b>1.287</b>	<b>6</b>	<b>88</b>	<b>102</b>
Trabaja	6.575	3.402	820	17	215	375	1.082	529	5	69	61
Estudia	2.081	261	719	1	26	32	223	758	1	19	41
<b>Galvarino</b>	<b>4.362</b>	<b>2.079</b>	<b>367</b>	<b>69</b>	<b>235</b>	<b>218</b>	<b>916</b>	<b>328</b>	<b>23</b>	<b>76</b>	<b>51</b>
Trabaja	3.260	1.797	157	43	227	187	666	97	10	57	19
Estudia	1.102	282	210	26	8	31	250	231	13	19	32
<b>Gorbea</b>	<b>5.855</b>	<b>2.309</b>	<b>709</b>	<b>10</b>	<b>246</b>	<b>379</b>	<b>1.354</b>	<b>711</b>	<b>2</b>	<b>41</b>	<b>94</b>
Trabaja	4.509	2.099	356	9	221	359	1.132	244	1	28	60
Estudia	1.346	210	353	1	25	20	222	467	1	13	34
<b>Lautaro</b>	<b>14.253</b>	<b>6.013</b>	<b>1.630</b>	<b>108</b>	<b>443</b>	<b>740</b>	<b>3.308</b>	<b>1.528</b>	<b>61</b>	<b>155</b>	<b>267</b>
Trabaja	10.786	5.250	921	84	419	656	2.536	622	39	113	146
Estudia	3.467	763	709	24	24	84	772	906	22	42	121
<b>Loncoche</b>	<b>8.827</b>	<b>3.649</b>	<b>670</b>	<b>14</b>	<b>656</b>	<b>586</b>	<b>2.309</b>	<b>589</b>	<b>3</b>	<b>188</b>	<b>163</b>
Trabaja	6.819	3.175	338	12	545	510	1.845	187	0	103	104
Estudia	2.008	474	332	2	111	76	464	402	3	85	59
<b>Melipeuco</b>	<b>2.026</b>	<b>902</b>	<b>175</b>	<b>12</b>	<b>102</b>	<b>105</b>	<b>446</b>	<b>184</b>	<b>3</b>	<b>43</b>	<b>54</b>
Trabaja	1.554	817	80	12	92	71	370	51	3	35	23
Estudia	472	85	95	0	10	34	76	133	0	8	31
<b>Nueva Imperial</b>	<b>12.793</b>	<b>5.439</b>	<b>1.567</b>	<b>51</b>	<b>355</b>	<b>649</b>	<b>3.062</b>	<b>1.377</b>	<b>13</b>	<b>108</b>	<b>172</b>
Trabaja	9.627	4.671	999	47	324	585	2.237	576	9	81	98
Estudia	3.166	768	568	4	31	64	825	801	4	27	74
<b>Padre Las Casas</b>	<b>33.533</b>	<b>6.450</b>	<b>10.218</b>	<b>121</b>	<b>1.078</b>	<b>2.278</b>	<b>3.638</b>	<b>8.703</b>	<b>43</b>	<b>271</b>	<b>733</b>
Trabaja	25.532	5.539	7.611	113	1.015	2.002	2.915	5.692	33	216	396
Estudia	8.001	911	2.607	8	63	276	723	3.011	10	55	337
<b>Perquenco</b>	<b>2.706</b>	<b>1.035</b>	<b>393</b>	<b>41</b>	<b>137</b>	<b>147</b>	<b>597</b>	<b>261</b>	<b>7</b>	<b>36</b>	<b>52</b>
Trabaja	2.052	892	273	30	131	110	434	128	6	27	21
Estudia	654	143	120	11	6	37	163	133	1	9	31
<b>Pitrufquén</b>	<b>9.068</b>	<b>3.270</b>	<b>1.317</b>	<b>20</b>	<b>282</b>	<b>679</b>	<b>2.135</b>	<b>1.129</b>	<b>11</b>	<b>53</b>	<b>172</b>
Trabaja	6.799	2.740	894	20	260	598	1.602	546	5	41	93
Estudia	2.269	530	423	0	22	81	533	583	6	12	79
<b>Pucón</b>	<b>10.177</b>	<b>4.896</b>	<b>482</b>	<b>7</b>	<b>204</b>	<b>438</b>	<b>3.419</b>	<b>498</b>	<b>1</b>	<b>57</b>	<b>175</b>
Trabaja	8.218	4.325	196	7	174	377	2.854	140	0	35	110
Estudia	1.959	571	286	0	30	61	565	358	1	22	65
<b>Saavedra</b>	<b>4.048</b>	<b>2.195</b>	<b>255</b>	<b>4</b>	<b>125</b>	<b>179</b>	<b>885</b>	<b>255</b>	<b>0</b>	<b>53</b>	<b>97</b>
Trabaja	3.129	2.003	93	4	100	128	675	49	0	38	39
Estudia	919	192	162	0	25	51	210	206	0	15	58
<b>Teodoro Schmidt</b>	<b>5.284</b>	<b>2.798</b>	<b>463</b>	<b>13</b>	<b>158</b>	<b>251</b>	<b>962</b>	<b>475</b>	<b>2</b>	<b>85</b>	<b>77</b>
Trabaja	4.142	2.607	165	12	120	223	775	139	0	50	51
Estudia	1.142	191	298	1	38	28	187	336	2	35	26
<b>Toltén</b>	<b>3.981</b>	<b>1.947</b>	<b>304</b>	<b>10</b>	<b>214</b>	<b>193</b>	<b>880</b>	<b>257</b>	<b>2</b>	<b>108</b>	<b>66</b>
Trabaja	3.117	1.786	108	4	165	153	749	56	1	64	31
Estudia	864	161	196	6	49	40	131	201	1	44	35

CONTINUA ▶

**CUADRO 9.1: POBLACIÓN DE 15 AÑOS O MÁS QUE TRABAJA O ESTUDIA, POR SEXO Y TIPO DE DESPLAZAMIENTO, SEGÚN REGIÓN, PROVINCIA Y COMUNA DE RESIDENCIA HABITUAL Y MOTIVO**

REGIÓN, PROVINCIA Y COMUNA DE RESIDENCIA HABITUAL Y MOTIVO	Población de 15 años o más que trabaja o estudia	TIPO DE DESPLAZAMIENTO									
		HOMBRES					MUJERES				
		En la comuna	En otra comuna de la provincia	En otra provincia de la región	En otra región	Ignorado	En la comuna	En otra comuna de la provincia	En otra provincia de la región	En otra región	Ignorado
<b>Vilcún</b>	<b>10.061</b>	<b>3.789</b>	<b>1.778</b>	<b>25</b>	<b>333</b>	<b>463</b>	<b>1.880</b>	<b>1.521</b>	<b>11</b>	<b>93</b>	<b>168</b>
Trabaja	7.463	3.211	1.236	15	314	407	1.329	787	6	66	92
Estudia	2.598	578	542	10	19	56	551	734	5	27	76
<b>Villarrica</b>	<b>23.452</b>	<b>11.226</b>	<b>1.167</b>	<b>27</b>	<b>647</b>	<b>1.078</b>	<b>7.574</b>	<b>1.022</b>	<b>10</b>	<b>240</b>	<b>461</b>
Trabaja	18.590	9.704	683	24	559	877	5.905	463	3	167	205
Estudia	4.862	1.522	484	3	88	201	1.669	559	7	73	256
<b>Cholchol</b>	<b>3.928</b>	<b>1.737</b>	<b>487</b>	<b>16</b>	<b>185</b>	<b>197</b>	<b>770</b>	<b>407</b>	<b>3</b>	<b>76</b>	<b>50</b>
Trabaja	2.939	1.470	295	15	166	166	533	204	3	65	22
Estudia	989	267	192	1	19	31	237	203	0	11	28
<b>Provincia de Malleco</b>	<b>80.249</b>	<b>35.025</b>	<b>3.210</b>	<b>1.884</b>	<b>4.437</b>	<b>4.626</b>	<b>24.274</b>	<b>2.210</b>	<b>1.534</b>	<b>1.553</b>	<b>1.496</b>
Trabaja	63.643	30.229	2.264	1.018	3.909	3.990	19.020	1.136	412	934	731
Estudia	16.606	4.796	946	866	528	636	5.254	1.074	1.122	619	765
<b>Angol</b>	<b>22.981</b>	<b>9.813</b>	<b>792</b>	<b>233</b>	<b>1.397</b>	<b>1.212</b>	<b>8.127</b>	<b>372</b>	<b>153</b>	<b>522</b>	<b>360</b>
Trabaja	18.544	8.279	756	123	1.159	1.058	6.394	317	34	231	193
Estudia	4.437	1.534	36	110	238	154	1.733	55	119	291	167
<b>Collipulli</b>	<b>9.105</b>	<b>3.943</b>	<b>407</b>	<b>121</b>	<b>671</b>	<b>640</b>	<b>2.527</b>	<b>368</b>	<b>113</b>	<b>179</b>	<b>136</b>
Trabaja	7.362	3.440	244	65	609	617	2.029	125	18	115	100
Estudia	1.743	503	163	56	62	23	498	243	95	64	36
<b>Curacautín</b>	<b>6.688</b>	<b>2.912</b>	<b>74</b>	<b>472</b>	<b>347</b>	<b>296</b>	<b>1.981</b>	<b>32</b>	<b>361</b>	<b>73</b>	<b>140</b>
Trabaja	5.249	2.543	52	277	327	227	1.602	11	103	57	50
Estudia	1.439	369	22	195	20	69	379	21	258	16	90
<b>Ercilla</b>	<b>2.751</b>	<b>1.037</b>	<b>355</b>	<b>68</b>	<b>169</b>	<b>191</b>	<b>541</b>	<b>252</b>	<b>38</b>	<b>63</b>	<b>37</b>
Trabaja	2.083	931	191	48	162	174	426	79	10	39	23
Estudia	668	106	164	20	7	17	115	173	28	24	14
<b>Lonquimay</b>	<b>3.194</b>	<b>1.458</b>	<b>65</b>	<b>125</b>	<b>181</b>	<b>174</b>	<b>838</b>	<b>43</b>	<b>136</b>	<b>76</b>	<b>98</b>
Trabaja	2.446	1.294	16	29	165	120	670	7	29	60	56
Estudia	748	164	49	96	16	54	168	36	107	16	42
<b>Los Sauces</b>	<b>2.612</b>	<b>1.104</b>	<b>256</b>	<b>42</b>	<b>142</b>	<b>189</b>	<b>578</b>	<b>195</b>	<b>18</b>	<b>45</b>	<b>43</b>
Trabaja	2.149	1.008	157	30	131	177	474	106	6	33	27
Estudia	463	96	99	12	11	12	104	89	12	12	16
<b>Lumaco</b>	<b>3.405</b>	<b>1.728</b>	<b>165</b>	<b>93</b>	<b>108</b>	<b>276</b>	<b>751</b>	<b>93</b>	<b>54</b>	<b>39</b>	<b>98</b>
Trabaja	2.692	1.570	80	57	99	228	577	28	7	28	18
Estudia	713	158	85	36	9	48	174	65	47	11	80
<b>Purén</b>	<b>4.309</b>	<b>1.767</b>	<b>296</b>	<b>66</b>	<b>269</b>	<b>314</b>	<b>1.133</b>	<b>197</b>	<b>43</b>	<b>133</b>	<b>91</b>
Trabaja	3.430	1.566	176	42	239	257	941	59	16	93	41
Estudia	879	201	120	24	30	57	192	138	27	40	50
<b>Renaico</b>	<b>4.348</b>	<b>1.464</b>	<b>363</b>	<b>14</b>	<b>601</b>	<b>276</b>	<b>984</b>	<b>310</b>	<b>8</b>	<b>231</b>	<b>97</b>
Trabaja	3.564	1.358	260	9	512	227	865	167	5	129	32
Estudia	784	106	103	5	89	49	119	143	3	102	65
<b>Traiguén</b>	<b>6.701</b>	<b>3.054</b>	<b>230</b>	<b>185</b>	<b>176</b>	<b>386</b>	<b>2.069</b>	<b>192</b>	<b>166</b>	<b>53</b>	<b>190</b>
Trabaja	5.303	2.668	161	98	157	293	1.655	103	45	43	80
Estudia	1.398	386	69	87	19	93	414	89	121	10	110

CONTINUA >

**CUADRO 9.1: POBLACIÓN DE 15 AÑOS O MÁS QUE TRABAJA O ESTUDIA, POR SEXO Y TIPO DE DESPLAZAMIENTO, SEGUN REGIÓN, PROVINCIA Y COMUNA DE RESIDENCIA HABITUAL Y MOTIVO**

REGIÓN, PROVINCIA Y COMUNA DE RESIDENCIA HABITUAL Y MOTIVO	Población de 15 años o más que trabaja o estudia	TIPO DE DESPLAZAMIENTO									
		HOMBRES					MUJERES				
		En la comuna	En otra comuna de la provincia	En otra provincia de la región	En otra región	Ignorado	En la comuna	En otra comuna de la provincia	En otra provincia de la región	En otra región	Ignorado
<b>Victoria</b>	<b>14.155</b>	<b>6.745</b>	<b>207</b>	<b>465</b>	<b>376</b>	<b>672</b>	<b>4.745</b>	<b>156</b>	<b>444</b>	<b>139</b>	<b>206</b>
Trabaja	10.821	5.572	171	240	349	612	3.387	134	139	106	111
Estudia	3.334	1.173	36	225	27	60	1.358	22	305	33	95
<b>REGIÓN DE LOS RÍOS</b>	<b>168.885</b>	<b>81.291</b>	<b>5.064</b>	<b>1.265</b>	<b>6.334</b>	<b>8.024</b>	<b>56.258</b>	<b>3.587</b>	<b>739</b>	<b>3.366</b>	<b>2.957</b>
Trabaja	128.285	66.345	3.483	831	4.975	6.492	40.792	1.897	351	1.640	1.479
Estudia	40.600	14.946	1.581	434	1.359	1.532	15.466	1.690	388	1.726	1.478
<b>Provincia de Valdivia</b>	<b>130.878</b>	<b>62.695</b>	<b>4.195</b>	<b>638</b>	<b>3.821</b>	<b>6.110</b>	<b>46.550</b>	<b>3.041</b>	<b>225</b>	<b>1.364</b>	<b>2.239</b>
Trabaja	98.613	49.906	2.912	484	3.342	4.910	33.381	1.575	161	828	1.114
Estudia	32.265	12.789	1.283	154	479	1.200	13.169	1.466	64	536	1.125
<b>Valdivia</b>	<b>82.375</b>	<b>39.564</b>	<b>964</b>	<b>257</b>	<b>1.555</b>	<b>3.386</b>	<b>34.134</b>	<b>539</b>	<b>118</b>	<b>393</b>	<b>1.465</b>
Trabaja	59.528	29.160	913	241	1.452	2.658	23.459	488	103	286	768
Estudia	22.847	10.404	51	16	103	728	10.675	51	15	107	697
<b>Corral</b>	<b>2.185</b>	<b>1.010</b>	<b>152</b>	<b>4</b>	<b>139</b>	<b>146</b>	<b>513</b>	<b>149</b>	<b>1</b>	<b>23</b>	<b>48</b>
Trabaja	1.707	913	63	4	136	90	428	48	1	15	9
Estudia	478	97	89	0	3	56	85	101	0	8	39
<b>Lanco</b>	<b>6.497</b>	<b>2.613</b>	<b>660</b>	<b>18</b>	<b>466</b>	<b>411</b>	<b>1.751</b>	<b>333</b>	<b>2</b>	<b>168</b>	<b>75</b>
Trabaja	5.336	2.279	512	18	417	373	1.390	187	2	106	52
Estudia	1.161	334	148	0	49	38	361	146	0	62	23
<b>Los Lagos</b>	<b>7.728</b>	<b>3.853</b>	<b>490</b>	<b>103</b>	<b>299</b>	<b>506</b>	<b>1.762</b>	<b>488</b>	<b>22</b>	<b>88</b>	<b>117</b>
Trabaja	6.216	3.510	257	46	262	438	1.405	169	9	64	56
Estudia	1.512	343	233	57	37	68	357	319	13	24	61
<b>Máfil</b>	<b>2.925</b>	<b>1.110</b>	<b>464</b>	<b>4</b>	<b>89</b>	<b>244</b>	<b>553</b>	<b>357</b>	<b>1</b>	<b>11</b>	<b>92</b>
Trabaja	2.326	995	344	3	79	186	467	219	0	8	25
Estudia	599	115	120	1	10	58	86	138	1	3	67
<b>Mariquina</b>	<b>8.172</b>	<b>4.016</b>	<b>662</b>	<b>45</b>	<b>306</b>	<b>387</b>	<b>2.024</b>	<b>536</b>	<b>3</b>	<b>88</b>	<b>105</b>
Trabaja	6.461	3.606	341	21	253	334	1.631	197	0	40	38
Estudia	1.711	410	321	24	53	53	393	339	3	48	67
<b>Paillico</b>	<b>8.124</b>	<b>3.548</b>	<b>554</b>	<b>196</b>	<b>288</b>	<b>535</b>	<b>2.100</b>	<b>502</b>	<b>78</b>	<b>155</b>	<b>168</b>
Trabaja	6.405	3.157	319	140	238	446	1.677	210	46	80	92
Estudia	1.719	391	235	56	50	89	423	292	32	75	76
<b>Panguipulli</b>	<b>12.872</b>	<b>6.981</b>	<b>249</b>	<b>11</b>	<b>679</b>	<b>495</b>	<b>3.713</b>	<b>137</b>	<b>0</b>	<b>438</b>	<b>169</b>
Trabaja	10.634	6.286	163	11	505	385	2.924	57	0	229	74
Estudia	2.238	695	86	0	174	110	789	80	0	209	95
<b>Provincia del Ranco</b>	<b>38.007</b>	<b>18.596</b>	<b>869</b>	<b>627</b>	<b>2.513</b>	<b>1.914</b>	<b>9.708</b>	<b>546</b>	<b>514</b>	<b>2.002</b>	<b>718</b>
Trabaja	29.672	16.439	571	347	1.633	1.582	7.411	322	190	812	365
Estudia	8.335	2.157	298	280	880	332	2.297	224	324	1.190	353
<b>La Unión</b>	<b>16.036</b>	<b>7.459</b>	<b>217</b>	<b>294</b>	<b>1.212</b>	<b>842</b>	<b>4.283</b>	<b>216</b>	<b>238</b>	<b>1.007</b>	<b>268</b>
Trabaja	12.339	6.488	165	179	766	724	3.264	136	82	378	157
Estudia	3.697	971	52	115	446	118	1.019	80	156	629	111
<b>Futrono</b>	<b>5.439</b>	<b>2.943</b>	<b>93</b>	<b>171</b>	<b>203</b>	<b>224</b>	<b>1.485</b>	<b>12</b>	<b>148</b>	<b>96</b>	<b>64</b>
Trabaja	4.385	2.598	43	92	181	192	1.091	9	67	80	32
Estudia	1.054	345	50	79	22	32	394	3	81	16	32

CONTINÚA ►

**CUADRO 9.1: POBLACIÓN DE 15 AÑOS O MÁS QUE TRABAJA O ESTUDIA, POR SEXO Y TIPO DE DESPLAZAMIENTO, SEGÚN REGIÓN, PROVINCIA Y COMUNA DE RESIDENCIA HABITUAL Y MOTIVO**

REGIÓN, PROVINCIA Y COMUNA DE RESIDENCIA HABITUAL Y MOTIVO	Población de 15 años o más que trabaja o estudia	TIPO DE DESPLAZAMIENTO									
		HOMBRES					MUJERES				
		En la comuna	En otra comuna de la provincia	En otra provincia de la región	En otra región	Ignorado	En la comuna	En otra comuna de la provincia	En otra provincia de la región	En otra región	Ignorado
<b>Lago Ranco</b>	<b>3.494</b>	<b>1.771</b>	<b>173</b>	<b>42</b>	<b>200</b>	<b>163</b>	<b>790</b>	<b>99</b>	<b>43</b>	<b>143</b>	<b>70</b>
Trabaja	2.701	1.597	87	22	129	113	632	24	12	62	23
Estudia	793	174	86	20	71	50	158	75	31	81	47
<b>Río Bueno</b>	<b>13.038</b>	<b>6.423</b>	<b>386</b>	<b>120</b>	<b>898</b>	<b>685</b>	<b>3.150</b>	<b>219</b>	<b>85</b>	<b>756</b>	<b>316</b>
Trabaja	10.247	5.756	276	54	557	553	2.424	153	29	292	153
Estudia	2.791	667	110	66	341	132	726	66	56	464	163
<b>REGIÓN DE LOS LAGOS</b>	<b>384.605</b>	<b>183.681</b>	<b>17.091</b>	<b>4.166</b>	<b>5.430</b>	<b>22.011</b>	<b>126.832</b>	<b>12.949</b>	<b>1.719</b>	<b>1.547</b>	<b>9.179</b>
Trabaja	312.387	159.185	12.793	3.403	4.606	17.778	100.408	7.777	922	876	4.639
Estudia	72.218	24.496	4.298	763	824	4.233	26.424	5.172	797	671	4.540
<b>Provincia de Llanquihue</b>	<b>194.594</b>	<b>91.833</b>	<b>9.546</b>	<b>1.760</b>	<b>2.357</b>	<b>11.178</b>	<b>65.024</b>	<b>7.050</b>	<b>630</b>	<b>567</b>	<b>4.649</b>
Trabaja	157.481	79.006	7.423	1.404	2.047	9.158	51.069	4.344	263	275	2.492
Estudia	37.113	12.827	2.123	356	310	2.020	13.955	2.706	367	292	2.157
<b>Puerto Montt</b>	<b>123.985</b>	<b>60.052</b>	<b>2.503</b>	<b>778</b>	<b>1.310</b>	<b>6.883</b>	<b>47.134</b>	<b>1.690</b>	<b>176</b>	<b>268</b>	<b>3.191</b>
Trabaja	99.380	50.278	2.262	707	1.153	5.510	36.156	1.403	111	121	1.679
Estudia	24.605	9.774	241	71	157	1.373	10.978	287	65	147	1.512
<b>Calbuco</b>	<b>15.154</b>	<b>7.408</b>	<b>893</b>	<b>155</b>	<b>338</b>	<b>1.014</b>	<b>4.088</b>	<b>792</b>	<b>67</b>	<b>69</b>	<b>330</b>
Trabaja	12.644	6.793	551	125	282	865	3.468	339	13	37	171
Estudia	2.510	615	342	30	56	149	620	453	54	32	159
<b>Cochamó</b>	<b>1.597</b>	<b>915</b>	<b>67</b>	<b>20</b>	<b>24</b>	<b>124</b>	<b>337</b>	<b>61</b>	<b>1</b>	<b>8</b>	<b>40</b>
Trabaja	1.376	870	32	15	23	99	300	16	0	3	18
Estudia	221	45	35	5	1	25	37	45	1	5	22
<b>Fresia</b>	<b>5.073</b>	<b>2.697</b>	<b>349</b>	<b>86</b>	<b>66</b>	<b>273</b>	<b>1.244</b>	<b>245</b>	<b>33</b>	<b>20</b>	<b>60</b>
Trabaja	4.118	2.407	242	62	61	230	937	118	16	12	33
Estudia	955	290	107	24	5	43	307	127	17	8	27
<b>Frutillar</b>	<b>7.507</b>	<b>3.269</b>	<b>702</b>	<b>299</b>	<b>123</b>	<b>443</b>	<b>1.907</b>	<b>414</b>	<b>179</b>	<b>32</b>	<b>139</b>
Trabaja	6.062	2.924	545	182	102	371	1.569	229	55	13	72
Estudia	1.445	345	157	117	21	72	338	185	124	19	67
<b>Los Muermos</b>	<b>7.326</b>	<b>4.230</b>	<b>543</b>	<b>80</b>	<b>51</b>	<b>233</b>	<b>1.566</b>	<b>490</b>	<b>16</b>	<b>19</b>	<b>98</b>
Trabaja	6.071	3.901	374	36	42	196	1.220	245	4	9	44
Estudia	1.255	329	169	44	9	37	346	245	12	10	54
<b>Llanquihue</b>	<b>7.600</b>	<b>2.706</b>	<b>1.357</b>	<b>62</b>	<b>94</b>	<b>564</b>	<b>1.474</b>	<b>1.110</b>	<b>37</b>	<b>31</b>	<b>165</b>
Trabaja	6.035	2.438	1.007	48	81	483	1.178	671	11	14	104
Estudia	1.565	268	350	14	13	81	296	439	26	17	61
<b>Maullín</b>	<b>6.750</b>	<b>3.372</b>	<b>647</b>	<b>104</b>	<b>144</b>	<b>390</b>	<b>1.399</b>	<b>485</b>	<b>59</b>	<b>29</b>	<b>121</b>
Trabaja	5.465	3.099	395	75	127	328	1.173	180	22	11	55
Estudia	1.285	273	252	29	17	62	226	305	37	18	66
<b>Puerto Varas</b>	<b>19.602</b>	<b>7.184</b>	<b>2.485</b>	<b>176</b>	<b>207</b>	<b>1.254</b>	<b>5.875</b>	<b>1.763</b>	<b>62</b>	<b>91</b>	<b>505</b>
Trabaja	16.330	6.296	2.015	154	176	1.076	5.068	1.143	31	55	316
Estudia	3.272	888	470	22	31	178	807	620	31	36	189
<b>Provincia de Chiloé</b>	<b>77.886</b>	<b>37.331</b>	<b>3.919</b>	<b>794</b>	<b>953</b>	<b>4.440</b>	<b>25.287</b>	<b>2.893</b>	<b>288</b>	<b>190</b>	<b>1.791</b>
Trabaja	66.313	33.632	2.936	607	865	3.600	21.677	1.891	110	102	893
Estudia	11.573	3.699	983	187	88	840	3.610	1.002	178	88	898

CONTINUA >

**CUADRO 9.1: POBLACIÓN DE 15 AÑOS O MÁS QUE TRABAJA O ESTUDIA, POR SEXO Y TIPO DE DESPLAZAMIENTO, SEGUN REGIÓN, PROVINCIA Y COMUNA DE RESIDENCIA HABITUAL Y MOTIVO**

REGIÓN, PROVINCIA Y COMUNA DE RESIDENCIA HABITUAL Y MOTIVO	Población de 15 años o más que trabaja o estudia	TIPO DE DESPLAZAMIENTO									
		HOMBRES					MUJERES				
		En la comuna	En otra comuna de la provincia	En otra provincia de la región	En otra región	Ignorado	En la comuna	En otra comuna de la provincia	En otra provincia de la región	En otra región	Ignorado
<b>Castro</b>	<b>22.042</b>	<b>10.152</b>	<b>1.002</b>	<b>148</b>	<b>155</b>	<b>1.350</b>	<b>7.781</b>	<b>748</b>	<b>56</b>	<b>40</b>	<b>610</b>
Trabaja	18.762	8.970	901	101	134	1.084	6.582	631	16	17	326
Estudia	3.280	1.182	101	47	21	266	1.199	117	40	23	284
<b>Ancud</b>	<b>19.708</b>	<b>9.912</b>	<b>518</b>	<b>288</b>	<b>259</b>	<b>1.069</b>	<b>6.867</b>	<b>237</b>	<b>107</b>	<b>33</b>	<b>418</b>
Trabaja	16.804	8.767	460	236	244	855	5.796	199	54	22	171
Estudia	2.904	1.145	58	52	15	214	1.071	38	53	11	247
<b>Chonchi</b>	<b>6.496</b>	<b>3.003</b>	<b>471</b>	<b>49</b>	<b>63</b>	<b>418</b>	<b>1.878</b>	<b>403</b>	<b>16</b>	<b>16</b>	<b>179</b>
Trabaja	5.548	2.792	344	29	51	313	1.665	246	5	10	93
Estudia	948	211	127	20	12	105	213	157	11	6	86
<b>Curaco de Vélez</b>	<b>1.413</b>	<b>568</b>	<b>182</b>	<b>23</b>	<b>20</b>	<b>82</b>	<b>361</b>	<b>133</b>	<b>6</b>	<b>2</b>	<b>36</b>
Trabaja	1.168	511	149	19	20	73	279	96	0	0	21
Estudia	245	57	33	4	0	9	82	37	6	2	15
<b>Dalcahue</b>	<b>6.042</b>	<b>2.505</b>	<b>616</b>	<b>72</b>	<b>54</b>	<b>530</b>	<b>1.564</b>	<b>532</b>	<b>18</b>	<b>10</b>	<b>141</b>
Trabaja	5.137	2.355	384	59	48	456	1.453	301	9	6	66
Estudia	905	150	232	13	6	74	111	231	9	4	75
<b>Puqueldón</b>	<b>1.408</b>	<b>440</b>	<b>294</b>	<b>33</b>	<b>49</b>	<b>101</b>	<b>199</b>	<b>265</b>	<b>9</b>	<b>4</b>	<b>14</b>
Trabaja	1.142	423	188	29	48	96	190	153	3	2	10
Estudia	266	17	106	4	1	5	9	112	6	2	4
<b>Queilén</b>	<b>2.038</b>	<b>804</b>	<b>281</b>	<b>28</b>	<b>52</b>	<b>111</b>	<b>528</b>	<b>193</b>	<b>4</b>	<b>4</b>	<b>33</b>
Trabaja	1.725	739	197	23	50	104	457	132	2	2	19
Estudia	313	65	84	5	2	7	71	61	2	2	14
<b>Quellón</b>	<b>12.982</b>	<b>7.109</b>	<b>179</b>	<b>82</b>	<b>229</b>	<b>500</b>	<b>4.390</b>	<b>137</b>	<b>46</b>	<b>57</b>	<b>253</b>
Trabaja	11.301	6.513	93	57	209	403	3.801	49	12	26	138
Estudia	1.681	596	86	25	20	97	589	88	34	31	115
<b>Quemchi</b>	<b>3.254</b>	<b>1.745</b>	<b>226</b>	<b>42</b>	<b>42</b>	<b>145</b>	<b>842</b>	<b>157</b>	<b>14</b>	<b>10</b>	<b>31</b>
Trabaja	2.805	1.680	103	32	37	124	770	30	4	9	16
Estudia	449	65	123	10	5	21	72	127	10	1	15
<b>Quinchao</b>	<b>2.503</b>	<b>1.093</b>	<b>150</b>	<b>29</b>	<b>30</b>	<b>134</b>	<b>877</b>	<b>88</b>	<b>12</b>	<b>14</b>	<b>76</b>
Trabaja	1.921	882	117	22	24	92	684	54	5	8	33
Estudia	582	211	33	7	6	42	193	34	7	6	43
<b>Provincia de Osorno</b>	<b>104.368</b>	<b>49.903</b>	<b>3.555</b>	<b>1.437</b>	<b>2.040</b>	<b>6.096</b>	<b>34.247</b>	<b>2.993</b>	<b>682</b>	<b>773</b>	<b>2.642</b>
Trabaja	81.870	42.318	2.369	1.279	1.626	4.764	25.767	1.539	512	495	1.201
Estudia	22.498	7.585	1.186	158	414	1.332	8.480	1.454	170	278	1.441
<b>Osorno</b>	<b>75.174</b>	<b>35.916</b>	<b>928</b>	<b>784</b>	<b>1.303</b>	<b>4.379</b>	<b>28.352</b>	<b>733</b>	<b>323</b>	<b>520</b>	<b>1.936</b>
Trabaja	58.840	29.541	857	728	1.118	3.378	21.076	656	250	366	870
Estudia	16.334	6.375	71	56	185	1.001	7.276	77	73	154	1.066
<b>Puerto Octay</b>	<b>3.867</b>	<b>2.232</b>	<b>247</b>	<b>66</b>	<b>59</b>	<b>190</b>	<b>751</b>	<b>179</b>	<b>22</b>	<b>16</b>	<b>105</b>
Trabaja	3.143	2.075	109	57	44	125	618	63	14	8	30
Estudia	724	157	138	9	15	65	133	116	8	8	75
<b>Purranque</b>	<b>8.565</b>	<b>3.946</b>	<b>510</b>	<b>343</b>	<b>147</b>	<b>577</b>	<b>2.022</b>	<b>487</b>	<b>225</b>	<b>49</b>	<b>259</b>
Trabaja	6.542	3.465	272	279	103	454	1.555	149	166	12	87
Estudia	2.023	481	238	64	44	123	467	338	59	37	172

CONTINÚA ▶



**CUADRO 9.1: POBLACIÓN DE 15 AÑOS O MÁS QUE TRABAJA O ESTUDIA, POR SEXO Y TIPO DE DESPLAZAMIENTO, SEGÚN REGIÓN, PROVINCIA Y COMUNA DE RESIDENCIA HABITUAL Y MOTIVO**

REGIÓN, PROVINCIA Y COMUNA DE RESIDENCIA HABITUAL Y MOTIVO	Población de 15 años o más que trabaja o estudia	TIPO DE DESPLAZAMIENTO									
		HOMBRES					MUJERES				
		En la comuna	En otra comuna de la provincia	En otra provincia de la región	En otra región	Ignorado	En la comuna	En otra comuna de la provincia	En otra provincia de la región	En otra región	Ignorado
<b>Puyehue</b>	<b>4.774</b>	<b>2.575</b>	<b>390</b>	<b>43</b>	<b>119</b>	<b>195</b>	<b>999</b>	<b>341</b>	<b>9</b>	<b>40</b>	<b>63</b>
Trabaja	3.893	2.394	185	41	99	163	811	125	6	29	40
Estudia	881	181	205	2	20	32	188	216	3	11	23
<b>Río Negro</b>	<b>5.863</b>	<b>2.500</b>	<b>742</b>	<b>141</b>	<b>171</b>	<b>383</b>	<b>1.032</b>	<b>605</b>	<b>74</b>	<b>37</b>	<b>178</b>
Trabaja	4.656	2.309	477	123	111	326	839	273	53	22	123
Estudia	1.207	191	265	18	60	57	193	332	21	15	55
<b>San Juan de la Costa</b>	<b>2.009</b>	<b>1.042</b>	<b>178</b>	<b>27</b>	<b>70</b>	<b>142</b>	<b>330</b>	<b>146</b>	<b>11</b>	<b>26</b>	<b>37</b>
Trabaja	1.560	952	104	24	44	112	249	45	8	11	11
Estudia	449	90	74	3	26	30	81	101	3	15	26
<b>San Pablo</b>	<b>4.116</b>	<b>1.692</b>	<b>560</b>	<b>33</b>	<b>171</b>	<b>230</b>	<b>761</b>	<b>502</b>	<b>18</b>	<b>85</b>	<b>64</b>
Trabaja	3.236	1.582	365	27	107	206	619	228	15	47	40
Estudia	880	110	195	6	64	24	142	274	3	38	24
<b>Provincia de Palena</b>	<b>7.757</b>	<b>4.614</b>	<b>71</b>	<b>175</b>	<b>80</b>	<b>297</b>	<b>2.274</b>	<b>13</b>	<b>119</b>	<b>17</b>	<b>97</b>
Trabaja	6.723	4.229	65	113	68	256	1.895	3	37	4	53
Estudia	1.034	385	6	62	12	41	379	10	82	13	44
<b>Chaitén</b>	<b>1.567</b>	<b>988</b>	<b>19</b>	<b>30</b>	<b>6</b>	<b>48</b>	<b>411</b>	<b>8</b>	<b>33</b>	<b>1</b>	<b>23</b>
Trabaja	1.376	922	15	17	5	38	362	0	6	0	11
Estudia	191	66	4	13	1	10	49	8	27	1	12
<b>Futaleufú</b>	<b>1.168</b>	<b>673</b>	<b>8</b>	<b>1</b>	<b>4</b>	<b>40</b>	<b>416</b>	<b>1</b>	<b>0</b>	<b>3</b>	<b>22</b>
Trabaja	1.037	614	8	1	3	37	359	1	0	1	13
Estudia	131	59	0	0	1	3	57	0	0	2	9
<b>Hualaihué</b>	<b>4.094</b>	<b>2.423</b>	<b>23</b>	<b>137</b>	<b>65</b>	<b>153</b>	<b>1.157</b>	<b>2</b>	<b>78</b>	<b>9</b>	<b>47</b>
Trabaja	3.480	2.199	22	90	58	130	922	0	30	3	26
Estudia	614	224	1	47	7	23	235	2	48	6	21
<b>Palena</b>	<b>928</b>	<b>530</b>	<b>21</b>	<b>7</b>	<b>5</b>	<b>56</b>	<b>290</b>	<b>2</b>	<b>8</b>	<b>4</b>	<b>5</b>
Trabaja	830	494	20	5	2	51	252	2	1	0	3
Estudia	98	36	1	2	3	5	38	0	7	4	2
<b>REGIÓN DE AYSÉN</b>	<b>51.683</b>	<b>27.342</b>	<b>113</b>	<b>917</b>	<b>246</b>	<b>2.089</b>	<b>19.563</b>	<b>30</b>	<b>361</b>	<b>95</b>	<b>927</b>
Trabaja	44.599	24.617	94	761	162	1.662	16.568	13	208	26	488
Estudia	7.084	2.725	19	156	84	427	2.995	17	153	69	439
<b>Provincia de Coihaique</b>	<b>31.489</b>	<b>16.033</b>	<b>40</b>	<b>642</b>	<b>103</b>	<b>1.287</b>	<b>12.592</b>	<b>16</b>	<b>167</b>	<b>30</b>	<b>579</b>
Trabaja	26.891	14.107	30	631	85	1.056	10.481	5	158	15	323
Estudia	4.598	1.926	10	11	18	231	2.111	11	9	15	256
<b>Coihaique</b>	<b>31.010</b>	<b>15.764</b>	<b>25</b>	<b>627</b>	<b>102</b>	<b>1.277</b>	<b>12.445</b>	<b>3</b>	<b>164</b>	<b>27</b>	<b>576</b>
Trabaja	26.451	13.844	24	617	85	1.049	10.338	3	156	14	321
Estudia	4.559	1.920	1	10	17	228	2.107	0	8	13	255
<b>Lago Verde</b>	<b>479</b>	<b>269</b>	<b>15</b>	<b>15</b>	<b>1</b>	<b>10</b>	<b>147</b>	<b>13</b>	<b>3</b>	<b>3</b>	<b>3</b>
Trabaja	440	263	6	14	0	7	143	2	2	1	2
Estudia	39	6	9	1	1	3	4	11	1	2	1
<b>Provincia de Aysén</b>	<b>14.779</b>	<b>8.297</b>	<b>33</b>	<b>143</b>	<b>118</b>	<b>582</b>	<b>5.157</b>	<b>7</b>	<b>106</b>	<b>53</b>	<b>283</b>
Trabaja	12.898	7.648	29	75	65	437	4.462	4	37	6	135
Estudia	1.881	649	4	68	53	145	695	3	69	47	148

CONTINÚA ►

**CUADRO 9.1: POBLACIÓN DE 15 AÑOS O MÁS QUE TRABAJA O ESTUDIA, POR SEXO Y TIPO DE DESPLAZAMIENTO, SEGÚN REGIÓN, PROVINCIA Y COMUNA DE RESIDENCIA HABITUAL Y MOTIVO**

REGIÓN, PROVINCIA Y COMUNA DE RESIDENCIA HABITUAL Y MOTIVO	Población de 15 años o más que trabaja o estudia	TIPO DE DESPLAZAMIENTO									
		HOMBRES					MUJERES				
		En la comuna	En otra comuna de la provincia	En otra provincia de la región	En otra región	Ignorado	En la comuna	En otra comuna de la provincia	En otra provincia de la región	En otra región	Ignorado
<b>Aysén</b>	<b>11.488</b>	<b>6.422</b>	<b>12</b>	<b>115</b>	<b>36</b>	<b>434</b>	<b>4.140</b>	<b>3</b>	<b>92</b>	<b>8</b>	<b>226</b>
Trabaja	9.917	5.843	12	64	28	329	3.498	2	37	2	102
Estudia	1.571	579	0	51	8	105	642	1	55	6	124
<b>Cisnes</b>	<b>2.515</b>	<b>1.424</b>	<b>19</b>	<b>25</b>	<b>41</b>	<b>130</b>	<b>801</b>	<b>2</b>	<b>9</b>	<b>13</b>	<b>51</b>
Trabaja	2.288	1.362	15	10	26	93	750	1	0	2	29
Estudia	227	62	4	15	15	37	51	1	9	11	22
<b>Guaitecas</b>	<b>776</b>	<b>451</b>	<b>2</b>	<b>3</b>	<b>41</b>	<b>18</b>	<b>216</b>	<b>2</b>	<b>5</b>	<b>32</b>	<b>6</b>
Trabaja	693	443	2	1	11	15	214	1	0	2	4
Estudia	83	8	0	2	30	3	2	1	5	30	2
<b>Provincia de Capitán Prat</b>	<b>2.205</b>	<b>1.223</b>	<b>19</b>	<b>26</b>	<b>9</b>	<b>75</b>	<b>792</b>	<b>7</b>	<b>18</b>	<b>3</b>	<b>33</b>
Trabaja	1.994	1.172	14	10	6	47	723	4	3	1	14
Estudia	211	51	5	16	3	28	69	3	15	2	19
<b>Cochrane</b>	<b>1.565</b>	<b>883</b>	<b>7</b>	<b>9</b>	<b>4</b>	<b>63</b>	<b>563</b>	<b>2</b>	<b>4</b>	<b>0</b>	<b>30</b>
Trabaja	1.402	835	7	9	3	36	497	2	1	0	12
Estudia	163	48	0	0	1	27	66	0	3	0	18
<b>O'Higgins</b>	<b>326</b>	<b>178</b>	<b>3</b>	<b>5</b>	<b>3</b>	<b>8</b>	<b>117</b>	<b>2</b>	<b>5</b>	<b>2</b>	<b>3</b>
Trabaja	310	175	2	1	3	8	117	0	1	1	2
Estudia	16	3	1	4	0	0	0	2	4	1	1
<b>Tortel</b>	<b>314</b>	<b>162</b>	<b>9</b>	<b>12</b>	<b>2</b>	<b>4</b>	<b>112</b>	<b>3</b>	<b>9</b>	<b>1</b>	<b>0</b>
Trabaja	282	162	5	0	0	3	109	2	1	0	0
Estudia	32	0	4	12	2	1	3	1	8	1	0
<b>Provincia de General Carrera</b>	<b>3.210</b>	<b>1.789</b>	<b>21</b>	<b>106</b>	<b>16</b>	<b>145</b>	<b>1.022</b>	<b>0</b>	<b>70</b>	<b>9</b>	<b>32</b>
Trabaja	2.816	1.690	21	45	6	122	902	0	10	4	16
Estudia	394	99	0	61	10	23	120	0	60	5	16
<b>Chile Chico</b>	<b>2.226</b>	<b>1.297</b>	<b>6</b>	<b>34</b>	<b>10</b>	<b>98</b>	<b>729</b>	<b>0</b>	<b>24</b>	<b>6</b>	<b>22</b>
Trabaja	1.940	1.205	6	12	1	77	620	0	8	2	9
Estudia	286	92	0	22	9	21	109	0	16	4	13
<b>Río Ibáñez</b>	<b>984</b>	<b>492</b>	<b>15</b>	<b>72</b>	<b>6</b>	<b>47</b>	<b>293</b>	<b>0</b>	<b>46</b>	<b>3</b>	<b>10</b>
Trabaja	876	485	15	33	5	45	282	0	2	2	7
Estudia	108	7	0	39	1	2	11	0	44	1	3
<b>REGIÓN DE MAGALLANES Y DE LA ANTÁRTICA CHILENA</b>	<b>86.613</b>	<b>46.229</b>	<b>1.006</b>	<b>1.060</b>	<b>357</b>	<b>2.836</b>	<b>33.080</b>	<b>130</b>	<b>297</b>	<b>107</b>	<b>1.511</b>
Trabaja	72.491	40.542	986	948	281	1.842	27.023	116	147	45	561
Estudia	14.122	5.687	20	112	76	994	6.057	14	150	62	950
<b>Provincia de Magallanes</b>	<b>71.994</b>	<b>37.808</b>	<b>839</b>	<b>777</b>	<b>313</b>	<b>2.346</b>	<b>28.256</b>	<b>96</b>	<b>147</b>	<b>89</b>	<b>1.323</b>
Trabaja	59.597	32.717	825	764	255	1.479	22.838	86	125	37	471
Estudia	12.397	5.091	14	13	58	867	5.418	10	22	52	852
<b>Punta Arenas</b>	<b>71.030</b>	<b>37.059</b>	<b>827</b>	<b>777</b>	<b>313</b>	<b>2.330</b>	<b>28.082</b>	<b>85</b>	<b>147</b>	<b>89</b>	<b>1.321</b>
Trabaja	58.638	31.969	814	764	255	1.466	22.664	75	125	37	469
Estudia	12.392	5.090	13	13	58	864	5.418	10	22	52	852

CONTINÚA ▶



**CUADRO 9.1: POBLACIÓN DE 15 AÑOS O MÁS QUE TRABAJA O ESTUDIA, POR SEXO Y TIPO DE DESPLAZAMIENTO, SEGÚN REGIÓN, PROVINCIA Y COMUNA DE RESIDENCIA HABITUAL Y MOTIVO**

REGIÓN, PROVINCIA Y COMUNA DE RESIDENCIA HABITUAL Y MOTIVO	Población de 15 años o más que trabaja o estudia	TIPO DE DESPLAZAMIENTO									
		HOMBRES					MUJERES				
		En la comuna	En otra comuna de la provincia	En otra provincia de la región	En otra región	Ignorado	En la comuna	En otra comuna de la provincia	En otra provincia de la región	En otra región	Ignorado
<b>Laguna Blanca</b>	<b>229</b>	<b>180</b>	<b>2</b>	<b>0</b>	<b>0</b>	<b>3</b>	<b>39</b>	<b>5</b>	<b>0</b>	<b>0</b>	<b>0</b>
Trabaja	226	179	2	0	0	1	39	5	0	0	0
Estudia	3	1	0	0	0	2	0	0	0	0	0
<b>Río Verde</b>	<b>184</b>	<b>152</b>	<b>1</b>	<b>0</b>	<b>0</b>	<b>3</b>	<b>27</b>	<b>0</b>	<b>0</b>	<b>0</b>	<b>1</b>
Trabaja	184	152	1	0	0	3	27	0	0	0	1
Estudia	0	0	0	0	0	0	0	0	0	0	0
<b>San Gregorio</b>	<b>551</b>	<b>417</b>	<b>9</b>	<b>0</b>	<b>0</b>	<b>10</b>	<b>108</b>	<b>6</b>	<b>0</b>	<b>0</b>	<b>1</b>
Trabaja	549	417	8	0	0	9	108	6	0	0	1
Estudia	2	0	1	0	0	1	0	0	0	0	0
<b>Provincia de Antártica Chilena</b>	<b>981</b>	<b>681</b>	<b>0</b>	<b>1</b>	<b>0</b>	<b>6</b>	<b>289</b>	<b>0</b>	<b>0</b>	<b>1</b>	<b>3</b>
Trabaja	899	646	0	0	0	5	248	0	0	0	0
Estudia	82	35	0	1	0	1	41	0	0	1	3
<b>Cabo de Hornos</b>	<b>881</b>	<b>585</b>	<b>0</b>	<b>1</b>	<b>0</b>	<b>5</b>	<b>286</b>	<b>0</b>	<b>0</b>	<b>1</b>	<b>3</b>
Trabaja	800	550	0	0	0	4	246	0	0	0	0
Estudia	81	35	0	1	0	1	40	0	0	1	3
<b>Antártica</b>	<b>100</b>	<b>96</b>	<b>0</b>	<b>0</b>	<b>0</b>	<b>1</b>	<b>3</b>	<b>0</b>	<b>0</b>	<b>0</b>	<b>0</b>
Trabaja	99	96	0	0	0	1	2	0	0	0	0
Estudia	1	0	0	0	0	0	1	0	0	0	0
<b>Provincia de Tierra del Fuego</b>	<b>4.336</b>	<b>2.755</b>	<b>53</b>	<b>24</b>	<b>4</b>	<b>95</b>	<b>1.355</b>	<b>2</b>	<b>17</b>	<b>1</b>	<b>30</b>
Trabaja	4.050	2.639	50	15	3	83	1.229	1	8	1	21
Estudia	286	116	3	9	1	12	126	1	9	0	9
<b>Porvenir</b>	<b>3.547</b>	<b>2.221</b>	<b>51</b>	<b>17</b>	<b>4</b>	<b>63</b>	<b>1.156</b>	<b>1</b>	<b>8</b>	<b>1</b>	<b>25</b>
Trabaja	3.287	2.108	50	15	3	52	1.033	1	7	1	17
Estudia	260	113	1	2	1	11	123	0	1	0	8
<b>Primavera</b>	<b>556</b>	<b>352</b>	<b>2</b>	<b>7</b>	<b>0</b>	<b>22</b>	<b>160</b>	<b>1</b>	<b>9</b>	<b>0</b>	<b>3</b>
Trabaja	533	352	0	0	0	21	157	0	1	0	2
Estudia	23	0	2	7	0	1	3	1	8	0	1
<b>Timaukel</b>	<b>233</b>	<b>182</b>	<b>0</b>	<b>0</b>	<b>0</b>	<b>10</b>	<b>39</b>	<b>0</b>	<b>0</b>	<b>0</b>	<b>2</b>
Trabaja	230	179	0	0	0	10	39	0	0	0	2
Estudia	3	3	0	0	0	0	0	0	0	0	0
<b>Provincia de Última Esperanza</b>	<b>9.302</b>	<b>4.985</b>	<b>114</b>	<b>258</b>	<b>40</b>	<b>389</b>	<b>3.180</b>	<b>32</b>	<b>133</b>	<b>16</b>	<b>155</b>
Trabaja	7.945	4.540	111	169	23	275	2.708	29	14	7	69
Estudia	1.357	445	3	89	17	114	472	3	119	9	86
<b>Natales</b>	<b>9.129</b>	<b>4.867</b>	<b>111</b>	<b>257</b>	<b>40</b>	<b>383</b>	<b>3.141</b>	<b>31</b>	<b>132</b>	<b>15</b>	<b>152</b>
Trabaja	7.778	4.422	109	169	23	270	2.669	29	14	7	66
Estudia	1.351	445	2	88	17	113	472	2	118	8	86
<b>Torres del Paine</b>	<b>173</b>	<b>118</b>	<b>3</b>	<b>1</b>	<b>0</b>	<b>6</b>	<b>39</b>	<b>1</b>	<b>1</b>	<b>1</b>	<b>3</b>
Trabaja	167	118	2	0	0	5	39	0	0	0	3
Estudia	6	0	1	1	0	1	0	1	1	1	0

**CUADRO 9.2: POBLACIÓN DE 15 AÑOS O MÁS, QUE TRABAJA O ESTUDIA, POR SEXO Y TIPO DE DESPLAZAMIENTO, SEGÚN GRUPO DE EDAD Y AÑOS DE ESTUDIO APROBADOS**

GRUPO DE EDAD Y AÑOS DE ESTUDIO APROBADOS	Población de 15 años o más que trabaja o estudia	TIPO DE DESPLAZAMIENTO									
		HOMBRES					MUJERES				
		En la comuna	En otra comuna de la provincia	En otra provincia de la región	En otra región	Ignorado	En la comuna	En otra comuna de la provincia	En otra provincia de la región	En otra región	Ignorado
<b>TOTAL PAÍS</b>	<b>8.495.130</b>	<b>2.573.907</b>	<b>1.246.393</b>	<b>402.090</b>	<b>221.212</b>	<b>516.554</b>	<b>1.964.648</b>	<b>1.027.625</b>	<b>260.156</b>	<b>61.833</b>	<b>220.712</b>
Nunca asistió	46.086	23.265	2.916	1.084	587	6.682	7.684	1.537	376	99	1.858
Ninguno	33.040	9.603	3.272	865	310	7.233	5.425	1.785	387	126	4.035
1 a 4 años	270.621	132.181	22.676	8.297	5.031	23.809	52.962	13.526	3.367	1.068	7.704
5 a 7 años	518.566	239.298	47.964	17.251	11.035	41.836	110.558	28.940	7.623	2.378	11.684
8 años	645.411	279.694	66.851	24.503	18.375	48.504	141.510	39.640	10.342	2.968	13.025
9 a 11 años	1.621.048	550.743	208.724	64.490	34.192	104.401	410.682	153.999	36.158	9.248	48.414
12 años	2.376.981	704.752	349.933	128.618	75.769	135.871	567.295	274.210	75.108	16.522	48.895
13 a 14 años	941.296	204.669	153.341	52.576	20.997	42.608	220.232	163.742	46.809	9.130	27.192
15 a 16 años	975.160	211.967	172.101	54.282	24.721	48.788	221.512	163.940	41.784	9.533	26.533
17 años o más	1.066.921	217.735	218.615	50.124	30.195	56.822	226.788	186.306	38.202	10.761	31.372
<b>15 a 24 años</b>	<b>2.361.893</b>	<b>659.246</b>	<b>351.256</b>	<b>105.365</b>	<b>40.126</b>	<b>106.408</b>	<b>565.101</b>	<b>334.216</b>	<b>92.736</b>	<b>24.333</b>	<b>83.106</b>
Nunca asistió	1.073	321	58	16	16	490	60	11	3	3	97
Ninguno	16.402	4.637	1.686	443	108	2.921	3.339	1.094	248	75	1.851
1 a 4 años	13.067	4.659	1.219	357	213	2.127	2.253	818	160	47	1.214
5 a 7 años	51.355	24.066	4.473	1.409	772	4.948	10.630	2.021	517	191	2.329
8 años	124.986	50.973	14.849	4.190	2.242	8.171	28.686	9.123	1.944	674	4.135
9 a 11 años	850.803	269.433	105.928	27.029	9.591	39.529	242.769	95.768	21.374	5.775	33.608
12 años	620.867	174.012	99.681	33.542	15.612	25.166	134.316	88.751	26.847	6.806	16.129
13 a 14 años	392.692	78.191	70.464	22.699	6.372	13.326	81.184	76.950	24.167	5.706	13.633
15 a 16 años	235.004	43.556	42.610	12.948	4.044	7.817	49.836	47.790	14.404	3.934	8.066
17 años o más	55.644	9.398	10.288	2.732	1.156	1.913	12.028	11.890	3.072	1.122	2.044
<b>25 a 34 años</b>	<b>1.842.979</b>	<b>506.967</b>	<b>293.286</b>	<b>93.978</b>	<b>58.824</b>	<b>101.186</b>	<b>415.510</b>	<b>251.014</b>	<b>62.688</b>	<b>16.052</b>	<b>43.474</b>
Nunca asistió	3.156	1.129	195	82	40	1.151	263	41	12	3	240
Ninguno	5.742	1.385	594	142	69	1.862	570	275	60	23	763
1 a 4 años	19.295	8.879	1.632	648	488	2.716	3.109	688	186	61	888
5 a 7 años	43.421	19.721	3.674	1.495	1.284	4.216	9.167	1.946	543	215	1.160
8 años	87.764	40.169	8.994	3.562	3.378	7.440	17.322	3.876	1.026	407	1.590
9 a 11 años	152.871	58.608	20.399	7.504	6.220	12.412	31.724	9.800	2.474	741	2.990
12 años	624.664	189.208	91.819	34.122	23.354	33.871	149.155	69.616	18.557	4.113	10.847
13 a 14 años	196.916	46.274	33.465	11.564	5.028	8.399	44.801	32.213	8.777	1.603	4.792
15 a 16 años	293.724	63.537	53.239	16.811	7.727	12.718	65.964	50.121	13.211	3.067	7.329
17 años o más	415.426	78.057	79.275	18.048	11.236	16.401	93.435	82.438	17.842	5.819	12.875
<b>35 a 44 años</b>	<b>1.732.022</b>	<b>509.838</b>	<b>246.520</b>	<b>87.166</b>	<b>57.716</b>	<b>124.612</b>	<b>407.863</b>	<b>197.075</b>	<b>48.218</b>	<b>9.574</b>	<b>43.440</b>
Nunca asistió	8.334	3.202	492	186	132	2.338	1.030	186	36	18	714
Ninguno	5.147	1.319	488	143	59	1.841	534	168	32	14	549
1 a 4 años	45.751	20.996	3.517	1.449	1.129	5.430	8.758	1.855	470	178	1.969
5 a 7 años	95.534	41.765	7.622	3.136	2.765	8.561	21.967	5.090	1.398	512	2.718
8 años	157.243	69.153	14.405	5.978	5.702	12.862	34.527	8.467	2.305	685	3.159
9 a 11 años	208.219	72.971	26.288	10.074	7.905	18.637	46.841	15.802	4.059	936	4.708
12 años	534.392	155.582	72.928	28.704	19.454	36.142	136.851	55.747	14.725	2.766	11.491
13 a 14 años	176.172	39.212	24.551	9.993	5.457	10.135	46.609	27.358	7.507	983	4.367
15 a 16 años	217.679	48.520	36.930	12.608	6.676	12.842	51.481	33.888	7.987	1.345	5.402
17 años o más	283.551	57.118	59.299	14.895	8.437	15.824	59.265	48.514	9.699	2.137	8.363

CONTINÚA ▶

**CUADRO 9.2: POBLACIÓN DE 15 AÑOS O MÁS, QUE TRABAJA O ESTUDIA, POR SEXO Y TIPO DE DESPLAZAMIENTO, SEGÚN GRUPO DE EDAD Y AÑOS DE ESTUDIO APROBADOS**

GRUPO DE EDAD Y AÑOS DE ESTUDIO APROBADOS	Población de 15 años o más que trabaja o estudia	TIPO DE DESPLAZAMIENTO									
		HOMBRES					MUJERES				
		En la comuna	En otra comuna de la provincia	En otra provincia de la región	En otra región	Ignorado	En la comuna	En otra comuna de la provincia	En otra provincia de la región	En otra región	Ignorado
<b>45 a 54 años</b>	<b>1.531.815</b>	<b>501.338</b>	<b>206.439</b>	<b>73.210</b>	<b>43.817</b>	<b>106.907</b>	<b>364.967</b>	<b>158.875</b>	<b>38.453</b>	<b>7.585</b>	<b>30.224</b>
Nunca asistió	12.750	6.796	850	347	201	1.141	2.483	489	135	24	284
Ninguno	2.963	1.155	298	79	48	346	502	140	30	6	359
1 a 4 años	80.884	39.410	6.557	2.563	1.635	5.806	17.487	4.341	1.155	384	1.546
5 a 7 años	133.002	60.188	10.641	4.334	2.970	8.972	31.635	8.813	2.423	738	2.288
8 años	188.690	81.416	18.157	7.221	5.281	13.415	43.281	12.601	3.567	889	2.862
9 a 11 años	219.879	77.931	27.744	10.758	6.555	18.511	50.245	18.426	4.962	1.024	3.722
12 años	451.278	137.649	63.362	24.997	14.077	30.403	113.015	46.007	11.815	2.157	7.797
13 a 14 años	121.694	26.434	16.615	5.981	3.031	7.024	34.282	19.824	4.926	574	3.003
15 a 16 años	145.661	32.896	24.318	8.161	4.325	9.313	35.814	21.869	4.573	785	3.607
17 años o más	175.014	37.463	37.897	8.769	5.694	11.976	36.223	26.365	4.867	1.004	4.756
<b>55 a 64 años</b>	<b>825.829</b>	<b>314.115</b>	<b>117.114</b>	<b>35.068</b>	<b>17.421</b>	<b>60.086</b>	<b>174.867</b>	<b>73.105</b>	<b>15.628</b>	<b>3.520</b>	<b>14.905</b>
Nunca asistió	13.956	7.969	907	337	147	996	2.617	556	143	39	245
Ninguno	1.874	819	152	46	24	162	325	78	12	5	251
1 a 4 años	82.876	42.961	7.253	2.500	1.288	5.606	16.091	4.501	1.126	312	1.238
5 a 7 años	145.799	70.076	15.677	5.244	2.599	10.875	27.968	8.614	2.152	559	2.035
8 años	76.552	33.728	8.959	3.135	1.633	5.714	15.686	4.999	1.373	287	1.038
9 a 11 años	146.205	55.266	21.425	7.200	3.184	11.686	30.473	11.276	2.681	624	2.390
12 años	136.036	45.205	20.354	6.946	3.148	9.438	31.847	13.135	3.045	612	2.306
13 a 14 años	46.051	12.209	6.842	1.994	948	3.093	11.794	6.520	1.290	216	1.145
15 a 16 años	68.519	18.763	11.959	3.172	1.616	4.811	15.946	8.885	1.407	316	1.644
17 años o más	107.961	27.119	23.586	4.494	2.834	7.705	22.120	14.541	2.399	550	2.613
<b>65 años o más</b>	<b>200.592</b>	<b>82.403</b>	<b>31.778</b>	<b>7.303</b>	<b>3.308</b>	<b>17.355</b>	<b>36.340</b>	<b>13.340</b>	<b>2.433</b>	<b>769</b>	<b>5.563</b>
Nunca asistió	6.817	3.848	414	116	51	566	1.231	254	47	12	278
Ninguno	912	288	54	12	2	101	155	30	5	3	262
1 a 4 años	28.748	15.276	2.498	780	278	2.124	5.264	1.323	270	86	849
5 a 7 años	49.455	23.482	5.877	1.633	645	4.264	9.191	2.456	590	163	1.154
8 años	10.176	4.255	1.487	417	139	902	2.008	574	127	26	241
9 a 11 años	43.071	16.534	6.940	1.925	737	3.626	8.630	2.927	608	148	996
12 años	9.744	3.096	1.789	307	124	851	2.111	954	119	68	325
13 a 14 años	7.771	2.349	1.404	345	161	631	1.562	877	142	48	252
15 a 16 años	14.573	4.695	3.045	582	333	1.287	2.471	1.387	202	86	485
17 años o más	29.325	8.580	8.270	1.186	838	3.003	3.717	2.558	323	129	721

**CUADRO 9.3: POBLACIÓN DE 15 AÑOS O MÁS QUE ESTUDIA, POR SEXO Y TIPO DE DESPLAZAMIENTO, SEGÚN GRUPO DE EDAD Y AÑOS DE ESTUDIO APROBADOS**

GRUPO DE EDAD Y AÑOS DE ESTUDIO APROBADOS	Población de 15 años o más que estudia	TIPO DE DESPLAZAMIENTO									
		HOMBRES					MUJERES				
		En la comuna	En otra comuna de la provincia	En otra provincia de la región	En otra región	Ignorado	En la comuna	En otra comuna de la provincia	En otra provincia de la región	En otra región	Ignorado
<b>TOTAL PAÍS</b>	<b>1.820.975</b>	<b>443.526</b>	<b>270.791</b>	<b>76.336</b>	<b>21.635</b>	<b>77.146</b>	<b>456.581</b>	<b>290.921</b>	<b>81.413</b>	<b>21.719</b>	<b>80.907</b>
Nunca asistió	101	12	6	2	0	38	12	7	0	1	23
Ninguno	17.229	4.413	1.648	423	87	3.138	3.570	1.222	277	91	2.360
1 a 4 años	7.205	2.046	620	116	45	1.003	1.624	553	124	30	1.044
5 a 7 años	31.763	14.091	2.314	619	225	2.370	8.326	1.480	367	121	1.850
8 años	81.764	29.335	9.226	2.075	719	4.110	23.290	7.560	1.472	449	3.528
9 a 11 años	745.626	222.828	89.421	21.237	5.913	31.277	227.950	89.945	19.808	5.223	32.024
12 años	265.248	50.849	44.059	14.103	3.902	10.686	56.496	52.077	16.653	4.039	12.384
13 a 14 años	359.255	63.636	64.147	20.674	5.174	12.098	74.201	75.175	23.969	5.718	14.463
15 a 16 años	236.594	42.408	43.983	13.165	3.742	8.786	47.598	48.206	14.940	4.238	9.528
17 años o más	76.190	13.908	15.367	3.922	1.828	3.640	13.514	14.696	3.803	1.809	3.703
<b>15 a 24 años</b>	<b>1.637.177</b>	<b>410.705</b>	<b>240.767</b>	<b>67.809</b>	<b>18.747</b>	<b>68.178</b>	<b>415.951</b>	<b>254.933</b>	<b>71.242</b>	<b>18.547</b>	<b>70.298</b>
Nunca asistió	76	5	6	1	0	34	6	4	0	0	20
Ninguno	14.464	3.924	1.432	379	74	2.400	3.186	1.037	235	70	1.727
1 a 4 años	6.332	1.761	582	108	40	884	1.416	521	105	25	890
5 a 7 años	30.226	13.602	2.235	599	220	2.207	7.847	1.382	346	115	1.673
8 años	79.747	28.769	9.095	2.054	712	3.971	22.554	7.400	1.438	439	3.315
9 a 11 años	737.659	221.031	88.836	21.122	5.864	30.857	224.730	89.091	19.611	5.167	31.350
12 años	244.196	47.919	41.289	13.261	3.696	9.850	51.046	47.128	15.314	3.730	10.963
13 a 14 años	314.530	56.675	57.158	18.478	4.671	10.559	63.785	65.055	20.990	5.058	12.101
15 a 16 años	178.716	31.620	33.526	10.068	2.829	6.117	35.835	37.047	11.535	3.259	6.880
17 años o más	31.231	5.399	6.608	1.739	641	1.299	5.546	6.268	1.668	684	1.379
<b>25 a 34 años</b>	<b>158.022</b>	<b>28.822</b>	<b>27.360</b>	<b>7.873</b>	<b>2.650</b>	<b>7.869</b>	<b>32.931</b>	<b>30.479</b>	<b>8.715</b>	<b>2.771</b>	<b>8.552</b>
Nunca asistió	10	6	0	0	0	1	2	0	0	1	0
Ninguno	2.156	355	185	36	12	641	256	145	30	19	477
1 a 4 años	359	96	15	3	3	58	73	10	8	1	92
5 a 7 años	498	154	15	6	0	77	129	28	8	1	80
8 años	973	274	62	8	4	80	336	67	16	4	122
9 a 11 años	4.244	959	288	60	27	273	1.698	427	112	32	368
12 años	17.333	2.526	2.454	773	187	718	4.245	3.973	1.102	239	1.116
13 a 14 años	38.434	6.281	6.300	1.993	446	1.363	8.649	8.366	2.509	567	1.960
15 a 16 años	52.740	10.143	9.802	2.915	867	2.490	10.391	9.923	3.017	914	2.278
17 años o más	41.275	8.028	8.239	2.079	1.104	2.168	7.152	7.540	1.913	993	2.059
<b>35 a 44 años</b>	<b>15.362</b>	<b>1.946</b>	<b>1.558</b>	<b>400</b>	<b>159</b>	<b>664</b>	<b>4.601</b>	<b>3.496</b>	<b>989</b>	<b>267</b>	<b>1.282</b>
Nunca asistió	6	0	0	1	0	0	1	3	0	0	1
Ninguno	352	57	19	5	1	80	57	23	8	2	100
1 a 4 años	181	86	5	3	1	19	36	6	4	3	18
5 a 7 años	259	102	10	2	0	22	90	14	1	1	17
8 años	395	94	12	5	1	22	175	28	6	0	52
9 a 11 años	1.387	239	69	17	10	57	666	147	31	8	143
12 años	2.365	210	181	37	11	75	795	661	153	42	200
13 a 14 años	4.171	395	415	129	35	119	1.230	1.159	341	62	286
15 a 16 años	3.573	404	458	122	30	134	960	852	290	47	276
17 años o más	2.673	359	389	79	70	136	591	603	155	102	189

CONTINÚA ▶

**CUADRO 9.3: POBLACIÓN DE 15 AÑOS O MÁS QUE ESTUDIA, POR SEXO Y TIPO DE DESPLAZAMIENTO, SEGÚN GRUPO DE EDAD Y AÑOS DE ESTUDIO APROBADOS**

GRUPO DE EDAD Y AÑOS DE ESTUDIO APROBADOS	Población de 15 años o más que estudia	TIPO DE DESPLAZAMIENTO									
		HOMBRES					MUJERES				
		En la comuna	En otra comuna de la provincia	En otra provincia de la región	En otra región	Ignorado	En la comuna	En otra comuna de la provincia	En otra provincia de la región	En otra región	Ignorado
<b>45 a 54 años</b>	<b>5.707</b>	<b>1.028</b>	<b>508</b>	<b>119</b>	<b>33</b>	<b>197</b>	<b>1.773</b>	<b>1.256</b>	<b>278</b>	<b>77</b>	<b>438</b>
Nunca asistió	4	1	0	0	0	0	2	0	0	0	1
Ninguno	162	41	9	3	0	8	37	12	3	0	49
1 a 4 años	152	59	5	2	0	12	46	9	2	1	16
5 a 7 años	226	63	7	1	2	25	92	16	3	0	17
8 años	277	82	14	2	1	21	111	24	8	0	14
9 a 11 años	1.361	360	109	19	7	52	512	163	30	10	99
12 años	896	119	79	23	5	27	290	207	58	19	69
13 a 14 años	1.199	125	127	30	4	15	341	388	76	16	77
15 a 16 años	817	112	93	28	7	17	203	240	58	11	48
17 años o más	613	66	65	11	7	20	139	197	40	20	48
<b>55 a 64 años</b>	<b>2.440</b>	<b>515</b>	<b>291</b>	<b>72</b>	<b>21</b>	<b>123</b>	<b>705</b>	<b>404</b>	<b>101</b>	<b>25</b>	<b>183</b>
Nunca asistió	4	0	0	0	0	3	0	0	0	0	1
Ninguno	58	26	1	0	0	6	16	5	0	0	4
1 a 4 años	108	25	10	0	1	16	37	4	2	0	13
5 a 7 años	243	77	17	3	2	20	79	17	3	1	24
8 años	179	56	17	5	0	8	55	20	2	3	13
9 a 11 años	593	154	63	8	2	23	223	65	12	5	38
12 años	262	35	33	6	1	9	75	60	14	3	26
13 a 14 años	404	65	57	23	10	17	75	103	31	5	18
15 a 16 años	362	54	52	19	3	11	96	80	19	1	27
17 años o más	227	23	41	8	2	10	49	50	18	7	19
<b>65 años o más</b>	<b>2.267</b>	<b>510</b>	<b>307</b>	<b>63</b>	<b>25</b>	<b>115</b>	<b>620</b>	<b>353</b>	<b>88</b>	<b>32</b>	<b>154</b>
Nunca asistió	1	0	0	0	0	0	1	0	0	0	0
Ninguno	37	10	2	0	0	3	18	0	1	0	3
1 a 4 años	73	19	3	0	0	14	16	3	3	0	15
5 a 7 años	311	93	30	8	1	19	89	23	6	3	39
8 años	193	60	26	1	1	8	59	21	2	3	12
9 a 11 años	382	85	56	11	3	15	121	52	12	1	26
12 años	196	40	23	3	2	7	45	48	12	6	10
13 a 14 años	517	95	90	21	8	25	121	104	22	10	21
15 a 16 años	386	75	52	13	6	17	113	64	21	6	19
17 años o más	171	33	25	6	4	7	37	38	9	3	9

**CUADRO 9.4: POBLACIÓN DE 15 AÑOS O MÁS QUE TRABAJA, POR SEXO Y TIPO DE DESPLAZAMIENTO, SEGÚN GRUPO DE EDAD Y AÑOS DE ESTUDIO APROBADOS**

GRUPO DE EDAD Y AÑOS DE ESTUDIO APROBADOS	Población de 15 años o más que trabaja	TIPO DE DESPLAZAMIENTO									
		HOMBRES					MUJERES				
		En la comuna	En otra comuna de la provincia	En otra provincia de la región	En otra región	Ignorado	En la comuna	En otra comuna de la provincia	En otra provincia de la región	En otra región	Ignorado
<b>TOTAL PAÍS</b>	<b>6.674.155</b>	<b>2.130.381</b>	<b>975.602</b>	<b>325.754</b>	<b>199.577</b>	<b>439.408</b>	<b>1.508.067</b>	<b>736.704</b>	<b>178.743</b>	<b>40.114</b>	<b>139.805</b>
Nunca asistió	46.086	23.265	2.916	1.084	587	6.681	7.684	1.537	376	99	1.857
Ninguno	15.810	5.189	1.624	442	223	4.095	1.854	563	110	35	1.675
1 a 4 años	263.411	130.134	22.056	8.180	4.986	22.805	51.336	12.973	3.243	1.038	6.660
5 a 7 años	486.789	225.205	45.648	16.632	10.810	39.458	102.232	27.458	7.256	2.257	9.833
8 años	563.640	250.359	57.625	22.428	17.656	44.390	118.219	32.080	8.870	2.519	9.494
9 a 11 años	875.399	327.910	119.302	43.253	28.279	73.117	182.729	64.052	16.350	4.025	16.382
12 años	2.111.697	653.900	305.873	114.514	71.867	125.174	510.795	222.132	58.455	12.483	36.504
13 a 14 años	582.033	141.033	89.194	31.902	15.823	30.508	146.030	88.565	22.840	3.411	12.727
15 a 16 años	738.563	169.559	128.116	41.117	20.979	40.001	173.914	115.734	26.844	5.295	17.004
17 años o más	990.727	203.827	203.248	46.202	28.367	53.179	213.274	171.610	34.399	8.952	27.669
<b>15 a 24 años</b>	<b>724.716</b>	<b>248.541</b>	<b>110.489</b>	<b>37.556</b>	<b>21.379</b>	<b>38.230</b>	<b>149.150</b>	<b>79.283</b>	<b>21.494</b>	<b>5.786</b>	<b>12.808</b>
Nunca asistió	1.073	321	58	16	16	489	60	11	3	3	96
Ninguno	1.938	713	254	64	34	521	153	57	13	5	124
1 a 4 años	6.732	2.898	637	248	173	1.242	836	297	55	22	324
5 a 7 años	21.119	10.463	2.236	810	552	2.736	2.783	637	171	76	655
8 años	45.232	22.204	5.754	2.136	1.530	4.196	6.131	1.723	506	235	817
9 a 11 años	113.128	48.400	17.091	5.907	3.727	8.666	18.038	6.677	1.763	608	2.251
12 años	376.644	126.091	58.391	20.281	11.916	15.305	83.268	41.622	11.533	3.076	5.161
13 a 14 años	78.156	21.516	13.306	4.221	1.701	2.765	17.398	11.894	3.177	648	1.530
15 a 16 años	56.285	11.936	9.082	2.880	1.215	1.699	14.001	10.743	2.869	675	1.185
17 años o más	24.409	3.999	3.680	993	515	611	6.482	5.622	1.404	438	665
<b>25 a 34 años</b>	<b>1.684.957</b>	<b>478.145</b>	<b>265.926</b>	<b>86.105</b>	<b>56.174</b>	<b>93.317</b>	<b>382.579</b>	<b>220.535</b>	<b>53.973</b>	<b>13.281</b>	<b>34.922</b>
Nunca asistió	3.156	1.129	195	82	40	1.151	263	41	12	3	240
Ninguno	3.586	1.029	409	106	57	1.221	314	130	30	4	286
1 a 4 años	18.935	8.782	1.617	645	485	2.658	3.036	678	178	60	796
5 a 7 años	42.921	19.566	3.659	1.489	1.284	4.138	9.038	1.918	535	214	1.080
8 años	86.791	39.895	8.932	3.554	3.374	7.360	16.986	3.809	1.010	403	1.468
9 a 11 años	148.624	57.646	20.111	7.444	6.193	12.139	30.025	9.373	2.362	709	2.622
12 años	607.328	186.682	89.365	33.349	23.167	33.153	144.909	65.643	17.455	3.874	9.731
13 a 14 años	158.481	39.993	27.165	9.571	4.582	7.036	36.152	23.847	6.268	1.035	2.832
15 a 16 años	240.984	53.394	43.437	13.896	6.860	10.228	55.573	40.198	10.194	2.153	5.051
17 años o más	374.151	70.029	71.036	15.969	10.132	14.233	86.283	74.898	15.929	4.826	10.816
<b>35 a 44 años</b>	<b>1.716.660</b>	<b>507.892</b>	<b>244.962</b>	<b>86.766</b>	<b>57.557</b>	<b>123.948</b>	<b>403.262</b>	<b>193.579</b>	<b>47.229</b>	<b>9.307</b>	<b>42.158</b>
Nunca asistió	8.334	3.202	492	186	132	2.338	1.030	186	36	18	714
Ninguno	4.795	1.262	469	138	58	1.761	477	145	24	12	449
1 a 4 años	45.570	20.910	3.512	1.446	1.128	5.411	8.722	1.849	466	175	1.951
5 a 7 años	95.275	41.663	7.612	3.134	2.765	8.539	21.877	5.076	1.397	511	2.701
8 años	156.848	69.059	14.393	5.973	5.701	12.840	34.352	8.439	2.299	685	3.107
9 a 11 años	206.830	72.732	26.219	10.057	7.895	18.580	46.174	15.653	4.028	928	4.564
12 años	532.024	155.372	72.747	28.666	19.443	36.067	136.056	55.086	14.572	2.724	11.291
13 a 14 años	172.000	38.817	24.136	9.864	5.422	10.016	45.379	26.198	7.166	921	4.081
15 a 16 años	214.106	48.116	36.472	12.486	6.646	12.708	50.521	33.036	7.697	1.298	5.126
17 años o más	280.878	56.759	58.910	14.816	8.367	15.688	58.674	47.911	9.544	2.035	8.174

CONTINUA ▶



**CUADRO 9.4: POBLACIÓN DE 15 AÑOS O MÁS QUE TRABAJA, POR SEXO Y TIPO DE DESPLAZAMIENTO, SEGÚN GRUPO DE EDAD Y AÑOS DE ESTUDIO APROBADOS**

GRUPO DE EDAD Y AÑOS DE ESTUDIO APROBADOS	Población de 15 años o más que trabaja	TIPO DE DESPLAZAMIENTO									
		HOMBRES					MUJERES				
		En la comuna	En otra comuna de la provincia	En otra provincia de la región	En otra región	Ignorado	En la comuna	En otra comuna de la provincia	En otra provincia de la región	En otra región	Ignorado
<b>45 a 54 años</b>	<b>1.526.108</b>	<b>500.310</b>	<b>205.931</b>	<b>73.091</b>	<b>43.784</b>	<b>106.710</b>	<b>363.194</b>	<b>157.619</b>	<b>38.175</b>	<b>7.508</b>	<b>29.786</b>
Nunca asistió	12.750	6.796	850	347	201	1.141	2.483	489	135	24	284
Ninguno	2.800	1.114	289	76	48	338	464	128	27	6	310
1 a 4 años	80.731	39.351	6.552	2.561	1.635	5.794	17.440	4.332	1.153	383	1.530
5 a 7 años	132.776	60.125	10.634	4.333	2.968	8.947	31.543	8.797	2.420	738	2.271
8 años	188.413	81.334	18.143	7.219	5.280	13.394	43.170	12.577	3.559	889	2.848
9 a 11 años	218.517	77.571	27.635	10.739	6.548	18.459	49.733	18.263	4.932	1.014	3.623
12 años	450.381	137.529	63.283	24.974	14.072	30.376	112.725	45.800	11.757	2.138	7.727
13 a 14 años	120.495	26.309	16.488	5.951	3.027	7.009	33.941	19.436	4.850	558	2.926
15 a 16 años	144.844	32.784	24.225	8.133	4.318	9.296	35.611	21.629	4.515	774	3.559
17 años o más	174.401	37.397	37.832	8.758	5.687	11.956	36.084	26.168	4.827	984	4.708
<b>55 a 64 años</b>	<b>823.389</b>	<b>313.600</b>	<b>116.823</b>	<b>34.996</b>	<b>17.400</b>	<b>59.963</b>	<b>174.162</b>	<b>72.701</b>	<b>15.527</b>	<b>3.495</b>	<b>14.722</b>
Nunca asistió	13.956	7.969	907	337	147	996	2.617	556	143	39	245
Ninguno	1.816	793	151	46	24	156	309	73	12	5	247
1 a 4 años	82.768	42.936	7.243	2.500	1.287	5.590	16.054	4.497	1.124	312	1.225
5 a 7 años	145.554	69.999	15.660	5.241	2.597	10.853	27.889	8.597	2.149	558	2.011
8 años	76.373	33.672	8.942	3.130	1.633	5.706	15.631	4.979	1.371	284	1.025
9 a 11 años	145.611	55.112	21.362	7.192	3.182	11.662	30.250	11.211	2.669	619	2.352
12 años	135.773	45.170	20.321	6.940	3.147	9.429	31.772	13.075	3.031	609	2.279
13 a 14 años	45.647	12.144	6.785	1.971	938	3.076	11.719	6.417	1.259	211	1.127
15 a 16 años	68.157	18.709	11.907	3.153	1.613	4.800	15.850	8.805	1.388	315	1.617
17 años o más	107.734	27.096	23.545	4.486	2.832	7.695	22.071	14.491	2.381	543	2.594
<b>65 años o más</b>	<b>198.325</b>	<b>81.893</b>	<b>31.471</b>	<b>7.240</b>	<b>3.283</b>	<b>17.240</b>	<b>35.720</b>	<b>12.987</b>	<b>2.345</b>	<b>737</b>	<b>5.409</b>
Nunca asistió	6.817	3.848	414	116	51	566	1.231	254	47	12	278
Ninguno	875	278	52	12	2	98	137	30	4	3	259
1 a 4 años	28.675	15.257	2.495	780	278	2.110	5.248	1.320	267	86	834
5 a 7 años	49.144	23.389	5.847	1.625	644	4.245	9.102	2.433	584	160	1.115
8 años	9.983	4.195	1.461	416	138	894	1.949	553	125	23	229
9 a 11 años	42.689	16.449	6.884	1.914	734	3.611	8.509	2.875	596	147	970
12 años	9.547	3.056	1.766	304	122	844	2.065	906	107	62	315
13 a 14 años	7.254	2.254	1.314	324	153	606	1.441	773	120	38	231
15 a 16 años	14.187	4.620	2.993	569	327	1.270	2.358	1.323	181	80	466
17 años o más	29.154	8.547	8.245	1.180	834	2.996	3.680	2.520	314	126	712



**censo**  
**>> 2012**

Anexos





## A

**Alfabetismo:** la condición de alfabetización se refiere a saber leer y escribir. Aquellas personas que sólo saben leer o sólo escribir, se consideran analfabetas, al igual que las personas que no poseen ninguno de ambos conocimientos.

**Años de estudio aprobados:** se refiere al número total de años de estudio que una persona haya aprobado efectivamente en la enseñanza formal.

## B

**Bienes y servicios del hogar:** la consulta se refiere a la tenencia de bienes y servicios en cada hogar. Las categorías son:

- Teléfono fijo
- Vehículo motorizado de uso particular
- Internet
- Servicio doméstico

## C

**Categoría ocupacional:** corresponde a la posición que ocupa el trabajador en relación con su vínculo de dependencia y/o subordinación con respecto al trabajo que desempeña actualmente. Los trabajadores pueden clasificarse en dos grandes grupos, trabajadores dependientes o independientes; las opciones censales fueron:

- **Trabajador/a asalariado/a:** personas que trabajan o tienen un empleo por el que reciben una remuneración básica que no depende directamente de los ingresos de la empresa para la que trabajan.
- **Trabajador/a de servicio doméstico:** es el trabajador asalariado de una vivienda particular que presta sus servicios para realizar quehaceres domésticos, ya sea pernoctando en la vivienda o sin pernoctar, conocidos también como puertas adentro o afuera.
- **Empleador/a, empresario/a o patrón/a:** es la persona

que trabaja por cuenta propia, para su negocio o empresa, o con uno o más socios, y cuya remuneración depende directamente de los beneficios de la producción de bienes y servicios del propio emprendimiento. Además, en virtud de su condición, debe tener contratado uno o más empleados bajo su dependencia.

• **Trabajador/a por cuenta propia o independiente:** es la persona que trabaja por cuenta propia (autoempleo), para su negocio o empresa, o con uno o más socios, y cuya remuneración depende directamente de los beneficios de la producción de bienes y servicios del propio emprendimiento. Además, en virtud de su condición, no tiene personal contratado bajo su dependencia.

• **Familiar no remunerado:** es la persona que tiene un trabajo sin remuneración en un negocio o empresa que es dirigido por un miembro del hogar u otro familiar.

**Comuna de destino:** corresponde a la comuna donde se traslada la persona, ya sea por trabajo o estudios.

**Comuna de origen:** corresponde a la comuna en donde se ubica la vivienda en la que vive la persona y se encuentra su residencia habitual.

**Condición de actividad:** se refiere a su condición respecto al mercado laboral, es decir, si se encuentra activo o inactivo económicamente. Las categorías son:

• **Población Económicamente Activa:** corresponde a todas aquellas personas mayores de 15 años que se encuentran realizando o en búsqueda de un trabajo salariado. Se divide en dos:

**Ocupado:** se considera ocupado a toda persona de 15 años o más que durante la semana anterior a la toma de la encuesta (semana de referencia) haya realizado algún tipo de acción remunerada. En términos censales las opciones podían ser:

- Trabajando por ingreso
- Tiene empleo, pero no está trabajando
- Trabajando para un familiar sin pago

**Desocupado:** personas actualmente sin trabajo, que buscaron trabajo en un período pasado reciente y actualmente están disponibles para trabajar.

- **Población No Económicamente Activa:** corresponde a toda aquella persona que no realiza ningún tipo de actividad remunerada y no se encuentra en búsqueda de ésta. En términos censales las razones fueron:

- Estudios
- Trabajo en quehaceres de su hogar
- Jubilado, pensionado o rentista
- Otra situación

**Condición de ocupación del sitio de la vivienda:** se busca obtener información acerca de la situación de tenencia del hogar sobre el sitio o terreno en que se encuentra emplazada la vivienda, independiente de la tenencia de la vivienda. En términos censales las categorías fueron:

- Propiedad individual con título de dominio inscrito
- Propiedad individual sin título de dominio inscrito
- Copropiedad o comunidad
- Arrendado
- Cedido por el propietario
- Propiedad fiscal o municipal
- Propiedad comunitaria
- Ocupado de hecho
- Propiedad en sucesión o en litigio

## D

**Desplazamiento:** movimiento por motivo laboral o de estudio de una persona desde la comuna donde se ubica su residencia habitual a otro lugar. En términos censales dichos lugares fueron:

- En la comuna
- En otra comuna de la provincia
- En otra provincia
- En otra región

**Discapacidad:** las personas con discapacidad son aquellas que debido a un problema de salud permanente tienen mayor riesgo que la población en general de experimentar restricciones en la realización de tareas determinadas o participar en actividades correspondientes a determinadas funciones. Las opciones censales fueron:

- Dificultad física o de movilidad
- Mudez o dificultad en el habla
- Dificultad psiquiátrica, mental o intelectual
- Sordera o dificultad auditiva
- Ceguera o dificultad para ver

**Disponibilidad y conexión del Servicio Higiénico (WC):** busca conocer el tipo de conexión que tiene el WC, inodoro o letrina principal de la vivienda para la eliminación de desechos. Las opciones del cuestionario fueron:

- Conectado a red de alcantarillado
- Conectado a fosa séptica

- Sobre pozo negro
- Sobre acequia o canal
- Baño químico
- No tiene servicio higiénico

**Dormitorio:** habitaciones construidas con el fin de servir de dormitorios en la vivienda.

## E

**Edificación:** estructura independiente y separada, construida o en construcción, que contiene una o más piezas, cubierta por un techo y delimitada por muros exteriores o muros divisorios.

- Es independiente, en cuanto la edificación es auto-sostenida.
- Es separada, en cuanto delimita un espacio cerrado respecto del exterior y de otras edificaciones.
- Las edificaciones pueden utilizarse con fines residenciales, productivos, comerciales o para suministrar servicios.
- Puede tener uno o más usos.

**Estado civil:** situación legal de la población de 15 años o más en relación a las leyes y costumbres matrimoniales del país, las clasificaciones censales son:

- Soltero/a: persona que no ha contraído matrimonio, de acuerdo con la ley vigente.
- Casado/a: persona que ha contraído matrimonio de acuerdo a la ley.
- Divorciado/a: persona a cuyo matrimonio se ha puesto término de acuerdo a la ley.
- Viudo/a: persona cuyo cónyuge ha fallecido.
- Anulado/a: persona cuyo matrimonio ha sido declarado nulo conforme a la ley.

**Estado de hecho:** situación de convivencia en pareja de una persona, sin importar los vínculos legales. Las opciones fueron:

- **Casado/a vive con su esposo/a:** persona que vive con su cónyuge legal.
- **Conviviente con pareja de distinto sexo:** persona que vive en pareja, y su situación no ha sido formalizada legalmente.
- **Conviviente con pareja del mismo sexo:** persona que vive en pareja con una persona de su mismo sexo.
- **No convive con pareja:** persona que puede convivir o no con otras personas, pero ninguna de ellas es su cónyuge o pareja.

**Extranjero:** persona con nacionalidad distinta al país de residencia. Para ser considerado como extranjero residente, en términos censales, la persona debe cumplir con el criterio de residencia habitual.

## F

**Fecundidad:** es el estudio de la frecuencia de los nacimientos de hijos vivos, en relación a las mujeres en edad fértil, esto es, con edades entre 15-49 años de edad.

**Fecundidad declarada:** mujeres mayores de 15 años que respondieron a las preguntas sobre fecundidad.

**Fecundidad no declarada:** mujeres mayores de 15 años que no respondieron a las preguntas sobre fecundidad.

## H

**Hogar:** una o más personas, unidas o no por vínculos de parentesco, que residen en una misma vivienda o en parte de ella, y usan o se benefician de un mismo presupuesto para alimentación y servicios básicos. Para ser definido como tal, los habitantes de un hogar deben cumplir las siguientes condiciones simultáneamente:

- Residir habitualmente en la vivienda
- Beneficiarse del mismo presupuesto para alimentación y servicios básicos. (Basta que uno solo de estos presupuestos esté separado para ser considerados como hogares distintos dentro de una misma vivienda).

## I

**Idiomas:** se refiere a la habilidad de mantener una conversación con otra persona utilizando un idioma. Es un indicador del conocimiento que la persona tiene de ese idioma, por lo que esta pregunta fue formulada en dichos términos. Las opciones fueron:

- No puede hablar
- Español
- Mapudungún
- Aymara
- Quechua
- Rapa Nui
- Inglés
- Otro

**Índice de masculinidad:** índice demográfico que expresa la razón de hombres frente a mujeres expresado en porcentaje.

**Informante idóneo:** es aquella persona, hombre o mujer, residente habitual de la vivienda, de 18 años o más, que esté en condiciones para contestar la información del cuestionario censal por todas las personas que están ausentes al momento del censo. El servicio doméstico puertas adentro no es informante idóneo, ya que es posible que dicha persona desconozca información importante sobre los integrantes del hogar, o bien tenga prohibición de informar sobre este punto. Esto no quiere decir que la persona no sea integrante del hogar, lo cual dependerá del criterio de residencia habitual.

## J

**Jefe de hogar:** es la persona, hombre o mujer, reconocida como tal por los miembros del hogar.

## M

**Materiales de construcción predominantes en el piso:** corresponde al insumo principal con el que fue construido total o mayoritariamente el piso, y se clasificaron en siete categorías:

- Parquet, madera, piso flotante o similar
- Cerámico, flexit o similar
- Alfombra o cubre piso
- Baldosa de cemento
- Radier
- Enchapado de cemento
- Tierra

**Materiales de construcción predominantes en la cubierta exterior del techo:** corresponde al insumo principal con el que fue construido total o mayoritariamente la cubierta exterior del techo, y se clasificaron en siete categorías:

- Tejas o tejuela (arcilla, metálica, cemento, madera, asfáltica)
- Losa hormigón
- Planchas metálicas (zinc, cobre, etc.) o fibrocemento (pizarreño)
- Fonolita o plancha de fieltro embreado
- Paja, coirón, totora, o caña
- Materiales precarios o de desecho
- Sin cubierta en el techo

**Materiales de construcción predominantes en las paredes exteriores:** corresponde al insumo principal con el que fueron construidas total o mayoritariamente las paredes exteriores, y se clasificaron en seis categorías:

- Hormigón armado
- Albañilería (bloque de cemento, piedra o ladrillo)
- Tabique forrado por ambas caras (madera, lata u otro)
- Tabique sin forro interior (madera u otro)
- Adobe, barro, quinchá, pirca u otro artesanal tradicional
- Materiales precarios o de desecho

**Medio de eliminación de basura:** principal medio por el cual se descarta basura o desechos sólidos desde la vivienda. Las opciones fueron:

- La recogen los servicios de aseo
- La entierra y/o quema
- La deja en terreno eriazos quebrada o zanja
- La tira a río, laguna o mar
- Otra

**Migración:** movimiento de población que cruza un límite territorial definitorio involucrando un cambio de residencia en un período de tiempo determinado.

## N

**Nacionalidad:** vínculo jurídico entre una persona y un estado.

**Nivel educacional más alto cursado:** se refiere a un nivel de enseñanza reconocida como formal por el Ministerio de Educación, entregando la posibilidad de continuar a grados superiores, así como también pueden estar orientados al ingreso en el mercado laboral. Los niveles educacionales medidos en el Censo 2012 fueron:

• **Nunca asistió:** personas que nunca han asistido o no han comenzado su proceso educativo.

• **Jardín infantil/sala cuna:** nivel de educación formal que atiende integralmente a niños desde el fin del período de descanso post natal de la madre hasta el ingreso a Pre-kínder y Kínder (hasta los 3 años).

• **Kínder/Pre-kínder:** nivel de educación formal que atiende a niños en primer (pre-kínder) y segundo (kínder) nivel de transición hasta el ingreso a la educación básica (desde los 3 años).

• **Básica, primaria o preparatoria:** educación formal desde 1° a 8° básico. No tiene requisitos previos obligatorios. La edad de ingreso es 6 años cumplidos al 31 de marzo del año escolar correspondiente. La educación primaria o preparatoria responde al mismo nivel de formación pero en el sistema antiguo (vigente hasta 1965). Este sistema tenía una duración de seis años.

• **Media Científico Humanista o Humanidades:** educación formal que sigue a la educación básica, la cual es requisito para ésta. Dura cuatro años y está orientada a la profundización de áreas de la formación general de interés de los estudiantes de preparación para la educación superior. Actualmente dura cuatro años. Las Humanidades corresponden al mismo nivel educacional dentro del sistema antiguo, la que tenía una duración de seis años.

• **Media Técnico Profesional, Comercial, Industrial o Normalista:** nivel educacional que atiende a la población escolar que haya finalizado el nivel de educación básica orientada a la formación en especialidades técnicas definidas en términos de perfiles de egreso en diferentes sectores económicos de interés de los alumnos con el objetivo de ingresar al mercado laboral.

• **Técnico de Nivel Superior:** carreras de Educación Superior Técnica. Se trata de programas concebidos con el objetivo de impartir a los participantes destrezas técnico-vocacionales avanzadas. Estos programas se caracterizan por tener un componente práctico, estar orientados a ocupaciones específicas y preparar al estudiante para el mercado del trabajo. Estas carreras son dictadas por universidades, institutos profesionales y centros de formación técnica. El ingreso a programas de este nivel requiere la satisfactoria conclusión de la Educación Media.

• **Profesional:** carreras de Educación Superior de tipo Profesional en las que se imparte al participante aptitudes académicas básicas o competencias profesio-

nales. Estos programas conducen a un primer grado/título universitario o a una acreditación equivalente. Son dictados por universidades e institutos profesionales y para ingresar se requiere la satisfactoria conclusión de la Educación Media.

• **Postítulo:** programas de especialización dictados a profesionales. Su duración es inferior al Magíster.

• **Magíster:** grado que se otorga al alumno de una universidad que ha aprobado un programa de estudios de profundización en una o más de las disciplinas de que se trate. Para optar al grado de Magíster se requiere tener grado de Licenciado o un título profesional cuyo nivel y contenido de estudios sean equivalentes a los necesarios para obtener el grado de Licenciado.

• **Doctorado:** máximo grado que puede otorgar una universidad. Se confiere al alumno que ha obtenido un grado de Licenciado y Magíster en la respectiva disciplina y que ha aprobado un programa superior de estudios y de investigación, y acredita que quien lo posee tiene capacidad y conocimientos necesarios para efectuar investigaciones.

**Número de hogares en la vivienda:** corresponde al número de hogares que conviven en la misma vivienda.

## O

**Orden de nacimiento:** corresponde al orden en que nacieron los hijos nacidos vivos y que fue informado por la madre, (mujer de 15 años o más).

**Origen de la energía eléctrica:** principal medio de abastecimiento de electricidad de la vivienda. Las opciones fueron:

- Red pública
- Generador con diésel o bencina
- Placa solar
- Eólico (viento)
- Otro
- No tiene energía eléctrica

**Origen del agua:** principal fuente de acceso al agua que se utiliza en la vivienda para uso doméstico. Las opciones fueron:

- Red pública
- Pozo o noria
- Camión aljibe
- Río, vertiente, estero, canal, lago, etc.

## P

**Persona que más aporta a la mantención del hogar:** miembro del hogar cuya contribución al mismo en dinero o especies es la más alta de entre todos quienes lo componen.

**Pertenencia a pueblo indígena:** se refiere a la pertenencia o no de la persona a algún pueblo indígena (originario), a través de su libre declaración y de



acuerdo con su propia auto identificación. Para efectos censales no fue necesario estar inscrito en los registros de Conadi para auto identificarse como indígena. Los pueblos originarios por los que se consultó fueron:

- Mapuche
- Aymara
- Rapa Nui
- Likan Antai
- Quechua
- Colla
- Diaguita
- Kawésqar
- Yagán o Yámana
- Otro

**Práctica de reciclaje:** corresponde a los hogares en los que habitualmente se practica la reutilización de desechos orgánicos y/o la separación de los desperdicios según el tipo de material para un posterior reciclaje. En el Censo 2012 se consultó por la realización de:

- **Compostaje:** tierra de hoja o abono; (procedimiento por el cual se degrada la basura orgánica y se transforma en un abono natural llamado compost, rico en nutrientes).
- **Separa la basura para reciclaje:** clasificación de la basura en una o más categorías para su reutilización. Por ejemplo, latas, vidrios, papeles y cartones, plásticos, basura orgánica, etc. La basura puede ser recogida por los servicios de aseo o dejada por los miembros del hogar en contenedores especiales para estos fines ubicados en lugares públicos.

**Promedio de hijos por mujer:** corresponde al cociente entre el número de hijos y el total de mujeres con fecundidad declarada.

## R

**Relación de parentesco con el jefe de hogar:**

vínculo de parentesco que tienen los miembros del hogar respecto del jefe o jefa del mismo. Esta relación puede ser sanguínea, legal o consensuada entre las personas. Las categorías son las siguientes:

- **Espos/a o cónyuge:** pareja legalmente constituida a través de la institución del matrimonio.
- **Conviviente o pareja:** pareja de hecho.
- **Hijo/a de ambos:** se asigna este parentesco a los hijos consanguíneos, reconocidos legalmente o adoptivos o en proceso de adopción, siempre que el padre y madre correspondan al jefe(a) de hogar y a su cónyuge o pareja.
- **Hijo/a sólo del jefe(a):** se asigna este parentesco a los hijos consanguíneos, adoptivos o en proceso de adopción, pero que sean sólo del jefe(a) de hogar. También se incluye a los hijos del jefe(a) de hogar, cuando éste(a) no vive con pareja y, por lo tanto, el otro progenitor no pertenece al hogar.
- **Hijo/a sólo del cónyuge o pareja:** se asigna este parentesco a los hijos/as consanguíneos, adoptivos o en

proceso de adopción que son sólo del esposo/a o de la pareja del jefe/a de hogar.

- **Hermano/a:** hijo/a de los mismos padres que el jefe/a de hogar. También puede ser hijo/a sólo del mismo padre o sólo de la misma madre.
- **Padre/madre:** progenitor/a del jefe/a de hogar, ya sea por consanguinidad, reconocimiento legal o adopción.
- **Cuñado/a:** hijo/a de los mismos padres que el cónyuge o pareja del jefe/a de hogar o cónyuge o pareja del hermano/a del jefe/a de hogar.
- **Suegro/a:** progenitor/a del cónyuge o pareja del jefe/a de hogar.
- **Yerno/nuera:** cónyuge o pareja del hijo/a del jefe/a de hogar.
- **Nieto/a:** hijo/a del hijo/a del jefe/a de hogar.
- **Abuelo/a:** padre o madre de uno de los progenitores del jefe/a de hogar.
- **Otro pariente:** se asigna este parentesco a aquellos familiares del jefe/a de hogar que no han sido considerados en los ítems anteriores. Por ejemplo: primos, tíos, sobrinos.
- **No pariente:** se asigna esta relación de parentesco a todas las personas no familiares del jefe/a de hogar que son miembros del hogar. Se exceptúa de esta categoría el servicio doméstico, que se clasifica en categoría separada.
- **Servicio doméstico puertas adentro:** trabajador/a de casa particular remunerado/a que presta sus servicios domésticos pernoctando en la vivienda.

**Religión o credo:** creencia religiosa que declara o no cada persona. Las opciones censales fueron:

- Católica
- Evangélica o Protestante
- Judía
- Musulmana
- Mormón
- Ortodoxa
- Budista
- Fe Bahá'í
- Testigo de Jehová
- Espiritualidad Indígena
- Otra
- Ninguna

**Residencia habitual:** es el lugar donde la persona ha residido la mayor parte de los últimos doce meses o tiene la intención de permanecer la mayor parte de los próximos doce meses, con excepción de las ausencias por motivos laborales o de vacaciones.

## S

**Sobrevivencia declarada:** mujeres de 15 años o más que respondieron a la pregunta sobre número de hijos que están vivos actualmente (a la fecha de realización del censo).

**Sobrevivencia no declarada:** mujeres de 15 años o más que no respondieron a la pregunta sobre número de hijos que están vivos actualmente.

## T

**Tasa de participación:** se define la tasa de participación como el cociente entre la Población Económicamente Activa y la Población Total de 15 años.

**Tenencia de la vivienda:** corresponde a la situación de propiedad que tiene el hogar sobre la vivienda en que reside. Las categorías fueron siete:

- Propia totalmente pagada
- Propia pagándose
- Arrendada
- Cedida por trabajo o servicio
- Cedida por un pariente o amigo
- Ocupada de hecho
- Propiedad en sucesión o en litigio

### Tipos de vivienda:

• **Casa:** es la vivienda permanente con entrada directa desde la calle, jardín o terreno. Pueden ser casas pareadas o no pareadas, dependiendo si comparte o no muros con otras casas.

• **Departamento en edificio:** es la vivienda ubicada en un edificio, que cuenta con una entrada independiente desde un pasillo, escala u otro espacio común. Puede ser de dos tipos:

**Departamento en edificio sin ascensor:** es una vivienda ubicada en un edificio a la que se accede mediante rampas o escaleras y pasillos; el edificio no posee ascensor. Generalmente tienen no más de cinco pisos.

**Departamento en edificio con ascensor:** se considera que el edificio tiene ascensor, independiente de su uso.

• **Vivienda tradicional indígena:** es una vivienda que por sus materiales de construcción, diseño u otras características se identifica con una cultura indígena.

• **Pieza en casa antigua o conventillo:** es una pieza o conjunto de piezas que constituyen una vivienda independiente, están ubicadas a lo largo de un pasillo de uso común y tiene servicios higiénicos compartidos.

• **Mediagua o mejora:** es una construcción de material ligero (generalmente madera) de carácter semi-permanente. Normalmente está compuesta por una o dos piezas, generalmente con piso de tierra o madera. El techo puede tener más de una caída y los servicios higiénicos (WC) generalmente están ubicados al exterior de la vivienda.

• **Rancho o choza:** es una construcción típicamente rural de material ligero (barro empajado, totora, quincha, pirca, etc.), separada e independiente.

• **Vivienda precaria de materiales reutilizados:** vivienda construida con materiales de desecho.

• **Móvil:** es cualquier tipo de alojamiento construido para ser transportado (como, por ejemplo, una carpa o

una casa rodante) o que constituye una unidad móvil (como lancha, bote, vagón de ferrocarril, remolque, yate, buque, etc.) utilizado como local de habitación en el momento del censo.

• **Otro tipo de vivienda particular:** en esta categoría se incluyen todos los otros tipos de vivienda no individualizados anteriormente. En general se trata de edificaciones que tienen otros propósitos (por ejemplo: bodegas, graneros, garajes, almacenes, etc.) o lugares (tales como cuevas), usados para alojamiento permanente o temporal de personas.

## U

**Último curso aprobado:** corresponde al número de años aprobados respectivos para completar cada nivel, los cuales pueden variar en caso de reformas educacionales o situaciones excepcionales.

**Uso de combustible:** utilización de diferentes tipos de combustibles en el hogar para realizar actividades propias del mismo, tales como cocinar, para el sistema de agua caliente y la calefacción. Las categorías son:

- Gas
- Parafina o petróleo
- Leña o derivados
- Carbón
- Electricidad
- Energía solar
- Otro
- No usa combustible
- No tiene sistema

**Uso de Internet:** se refiere a la habilidad y conocimiento de las personas para realizar actividades básicas y de uso cotidiano de un computador. Se consultó si las personas son capaces:

- Buscar información en Internet
- Escribir y enviar un correo electrónico.

## V

**Vivienda:** es una edificación, o parte de ella, construida, convertida o dispuesta para el alojamiento permanente o temporal de personas, así como cualquier clase de albergue, ocupado como lugar de alojamiento. También una vivienda puede estar compuesta por un conjunto de edificaciones.

• Para ser considerada como tal, la vivienda debe estar separada de otras y contar con un acceso independiente.

• Separada de otras viviendas, en cuanto está rodeada de paredes, muros, tapias o cualquier elemento divisorio que delimite el espacio de residencia.

- Acceso independiente, para que sus ocupantes puedan ingresar a ella sin necesidad de transitar por recintos que pertenezcan a otra vivienda (pasillo, living, comedor, cocina, dormitorios, etc.), por ende no se interrumpe la privacidad de los moradores de otra vivienda. El acceso independiente puede ser directamente desde la calle o a través de un patio, corredor, pasillo, escalera o galería de uso común.

**Vivienda colectiva:** es toda vivienda utilizada como lugar de alojamiento por un conjunto de personas generalmente sin relación de parentesco que hacen vida en común por razones de salud, trabajo, religión, estudio, disciplina, etc.

- Una vivienda que tiene seis o más pensionistas es considerada como residencial o pensión y se clasifica como vivienda colectiva.
- Las colonias, campamentos, comunidades u otras agrupaciones de veraneo, vacaciones, descanso o recreación que estén conformadas por casas, cabinas o cabañas independientes, ubicadas en un mismo recinto y que no son de propiedad individual, se consideran una vivienda colectiva.

**Vivienda desocupada:** son aquellas viviendas particulares que no tienen indicios de estar habitadas durante el período de levantamiento censal. El cuestionario pregunta por los motivos de desocupación, distinguiendo aquellas viviendas que:

- Son de uso temporal
- Están dispuestas para arriendo o venta
- Abandonadas o cerradas
- Otros

**Vivienda ocupada:** la condición de ocupación de la vivienda se refiere a la existencia de habitantes, estén o no presentes en el momento en que fue visitada por el censista.

**Vivienda particular:** es una vivienda habitada, o susceptible de ser habitada por una persona que vive sola o por un grupo de personas que constituyen uno o más hogares. Para efectos censales, también se entiende como vivienda particular cualquier lugar ocupado para alojamiento, sin importar su estructura o los materiales empleados para su construcción.





# Cuestionario Censal



## CUESTIONARIO CENSAL VIVIENDAS PARTICULARES

FECHA ENTREVISTA

Día Mes

### A. IDENTIFICACIÓN

NÚMERO DE PORTAFOLIO

Copie aquí el número del portafolio:

Traspase este número a cada cuestionario

VIVIENDA N°

HOGAR N°

Si este Cuestionario es continuación del anterior rellene aquí

CONTINUACIÓN

Los datos que el INE solicita son CONFIDENCIALES. El Artículo 29, Ley 17.374, establece el SECRETO ESTADÍSTICO.

Tipo:  Nombre de Calle o Camino:

N°:  N° o letra de block, torre u otro:  Piso N°:  N° o letra de casa, pieza o depto.:

USE SÓLO EL LÁPIZ Y LA GOMA ENTREGADOS, NO ACENTÚE LAS PALABRAS, NO TACHE, ESCRIBA CON ESTE TIPO DE LETRAS Y NÚMEROS

A B C D E F G H I J K L M N Ñ O P Q R S T U V W X Y Z 0 1 2 3 4 5 6 7 8 9

CORRECTO Marque así:

INCORRECTO No marque así:

### B. DATOS DE LA VIVIENDA

1 LA VIVIENDA ESTÁ:

A. OCUPADA

- Con moradores presentes ..... 1  
Con moradores presentes ya censados (complete hasta P. 8 y termine el cuestionario) ..... 2  
Con moradores ausentes ..... 3

B. DESOCUPADA

(Complete P. 2 y termine el cuestionario)

- Con uso temporal ..... 4  
Dispuesta para arriendo o venta ..... 5  
Abandonada/cerrada ..... 6  
Otro ..... 7

2 INDIQUE EL TIPO DE VIVIENDA:

A. VIVIENDA PARTICULAR

- Casa no pareada (independiente) ..... 1  
Casa pareada ..... 2  
Departamento en edificio con ascensor ..... 3  
Departamento en edificio sin ascensor ..... 4  
Vivienda tradicional indígena (Ruka, Pae Pae u otras) ..... 5  
Pieza en casa antigua o en conventillo ..... 6  
Mediagua o mejora ..... 7  
Rancho o choza ..... 8  
Vivienda precaria de materiales reutilizados ..... 9  
Móvil (carpa, casa rodante o similar) ..... 10  
Otro tipo de vivienda particular ..... 11

B. VIVIENDA COLECTIVA

- Ejemplo: residencial, pensión, hogar de ancianos, etc ..... 12

Si la vivienda es Colectiva, aplique a cada uno de sus miembros el Cuestionario de Vivienda Colectiva.

3 CUÁL ES EL MATERIAL DE CONSTRUCCIÓN PREDOMINANTE..

3A. EN LAS PAREDES EXTERIORES:

- Hormigón Armado ..... 1  
Albañilería (bloque de cemento, piedra o ladrillo) ..... 2  
Tabique forrado por ambas caras (madera, lata u otro) ..... 3  
Tabique sin forro interior (madera u otro) ..... 4  
Adobe, barro, quincha, pirca u otro artesanal tradicional ..... 5  
Materiales precarios o de desecho ..... 6

3B. EN LA CUBIERTA EXTERIOR DEL TECHO:

- Tejas o tejuela (arcilla, metálica, cemento, madera, asfáltica) ..... 1  
Losa hormigón ..... 2  
Planchas metálicas (zinc, cobre, etc.) o fibrocemento (pizarreño) ..... 3  
Fonolita o plancha de fieltro embreado ..... 4  
Paja, coirón, tatora o caña ..... 5  
Materiales precarios o de desecho ..... 6  
Sin cubierta en el techo ..... 7

3C. EN EL PISO:

- Parquet, madera, piso flotante o similar ..... 1  
Cerámico, flexit o similar ..... 2  
Alfombra o cubrepiso ..... 3  
Baldosa de cemento ..... 4  
Radier ..... 5  
Enchapado de cemento ..... 6  
Tierra ..... 7

4 ¿CUÁNTOS DORMITORIOS TIENE ESTA VIVIENDA?

5 EL AGUA QUE USA ESTA VIVIENDA PROVIENE PRINCIPALMENTE DE:

- Red pública ..... 1  
Pozo o noria ..... 2  
Camión aljibe ..... 3  
Río, vertiente, estero, canal, lago, etc. .... 4

6 EL SERVICIO HIGIÉNICO (WC) PRINCIPAL DE ESTA VIVIENDA ES O ESTÁ:

- Conectado a red de alcantarillado ..... 1  
Conectado a fosa séptica ..... 2  
Sobre pozo negro ..... 3  
Sobre acequia o canal ..... 4  
Baño químico ..... 5  
No tiene servicio higiénico ..... 6

7 LA ELECTRICIDAD DE ESTA VIVIENDA PROVIENE PRINCIPALMENTE DE:

- Red pública ..... 1  
Generador con diesel o bencina ..... 2  
Placa Solar ..... 3  
Eólico (viento) ..... 4  
Otro ..... 5  
No tiene energía eléctrica ..... 6

8 ¿CUÁL ES EL PRINCIPAL MEDIO DE ELIMINACIÓN DE BASURA DE ESTA VIVIENDA?

- La recogen los servicios de aseo ..... 1  
La entierra y/o quema ..... 2  
La deja en terreno eriazo, quebrada o zanja ..... 3  
La tira a río, laguna o mar ..... 4  
Otra ..... 5

9 ¿CUÁNTAS PERSONAS RESIDEN HABITUALMENTE EN ESTA VIVIENDA?

10 DE ESTAS PERSONAS, ¿EXISTE MÁS DE UN GRUPO O PERSONA QUE TENGA GASTOS SEPARADOS PARA ALIMENTACIÓN O SERVICIOS BÁSICOS?

Sí 1 No 2 → Pase a P. 11

Registre cantidad:

CADA GRUPO DE PERSONAS IDENTIFICADO ES UN HOGAR QUE DEBE REGISTRAR SUS DATOS EN CUESTIONARIOS SEPARADOS





## C. DATOS DEL HOGAR

### SI HAY MÁS DE UN HOGAR

- Las próximas preguntas se refieren sólo al hogar del informante. Utilice un cuestionario adicional para cada uno de los restantes hogares.
- En cada cuestionario adicional repita el número de portafolio y vivienda de éste y enumere el siguiente hogar en orden correlativo, luego marque el casillero "continuación" y pase a la sección "C. Datos del hogar".

#### 11 LA VIVIENDA QUE OCUPA ESTE HOGAR ES:

Propia totalmente pagada	1
Propia pagándose	2
Arrendada	3
Cedida por trabajo o servicio	4
Cedida por un pariente o amigo	5
Ocupada de hecho	6
Propiedad en sucesión o en litigio	7

#### 12 EN ESTE HOGAR, ¿HABITUALMENTE:

	Sí	No
a. Hace compostaje, tierra de hoja, abono?	1	2
b. Separa su basura para reciclaje? . . . .	1	2

#### 13 ESTE HOGAR, ¿CUENTA CON ALGUNO DE LOS SIGUIENTES BIENES O SERVICIOS?

	Sí	No
a. Teléfono fijo	1	2
b. Vehículo motorizado de uso particular	1	2
c. Servicio doméstico	1	2
d. Internet	1	2

#### 14 ¿CUÁNTAS PIEZAS USA ESTE HOGAR EXCLUSIVAMENTE COMO DORMITORIO?

#### 15 ¿CUÁL ES EL COMBUSTIBLE USADO HABITUALMENTE PARA COCINAR?

#### 16 ¿CUÁL ES EL COMBUSTIBLE USADO HABITUALMENTE PARA EL SISTEMA DE AGUA CALIENTE?

#### 17 ¿CUÁL ES EL COMBUSTIBLE USADO HABITUALMENTE PARA CALEFACCIÓN?

#### CÓDIGOS DE RESPUESTA

- 1 Gas
- 2 Parafina o Petróleo
- 3 Leña o derivados
- 4 Carbón
- 5 Electricidad
- 6 Energía solar
- 7 Otro
- 8 No usa combustible o no tiene sistema

#### 18 SU HOGAR, ¿BAJO QUÉ CONDICIÓN OCUPA EL SITIO DONDE ESTÁ SU VIVIENDA?

Propiedad individual con título de dominio inscrito (pagado o pagándose)	1	Propiedad fiscal o municipal	6
Propiedad individual sin título de dominio inscrito	2	Propiedad comunitaria	7
Copropiedad o condominio	3	Ocupado de hecho	8
Arrendado	4	Propiedad en sucesión o en litigio	9
Cedido por el propietario o empresa	5		

## D. REGISTRO DE RESIDENTES HABITUALES

- Enumere a todas las personas que conforman el hogar y que **residen habitualmente en la vivienda, estén presentes o no al momento de la entrevista.**
- Comience **por el jefe o jefa de hogar.** Para las restantes personas use los códigos de parentesco con el jefe o jefa de hogar que aparecen al costado.
- No olvide incluir a todos los **niños y niñas, bebés recién nacidos y personas mayores.** Al finalizar el listado marque a la persona que más aporta a la mantención del hogar.

Nº Línea	Nombre de pila	Presente		¿Cuál es el parentesco con el Jefe o Jefa de Hogar? (Usar Códigos)	Marcar persona que más aporta a la mantención del hogar. (Debe marcar SÓLO una)	CÓDIGOS DE PARENTESCO CON EL JEFE O JEFA DE HOGAR
		Sí	No			
1.		1	2	0 1	1	01 Jefe/a de Hogar
2.		1	2		2	02 Espos/a o cónyuge
3.		1	2		3	03 Conviviente o pareja
4.		1	2		4	04 Hijo/a de ambos
5.		1	2		5	05 Hijo/a sólo del Jefe/a
6.		1	2		6	06 Hijo/a sólo del cónyuge o pareja
7.		1	2		7	07 Hermano/a
8.		1	2		8	08 Padre/Madre
9.		1	2		9	09 Cuñado/a
						10 Suegro/a
						11 Yerno/Nuera
						12 Nieto/a
						13 Abuelo/a
						14 Otro pariente
						15 No pariente
						16 Servicio doméstico puertas adentro

Independiente de su nacionalidad, ¿hay alguna persona presente que resida habitualmente fuera de Chile?

Sí	1	→ ¿Cuántos?	Para estas personas debe llenar el Cuestionario de personas No Residentes en Chile.
No	2	→	Si estas personas fueron registradas en este cuestionario, sus datos deben ser borrados completamente.

He anotado las siguientes personas (leer en voz alta nombres) ¿alguna de estas personas reside habitualmente en otra vivienda?

Sí 1 No 2 Si la respuesta es SÍ, borrar esa persona.

¿Hay alguna persona que no haya anotado y que resida aquí habitualmente, pero que no se encuentre en este momento por vacaciones, trabajo, enfermedad u otra causa?

Sí 1 No 2 Si la respuesta es SÍ, registrar esas personas.

Indique el total de hombres y mujeres que residen habitualmente en el hogar. No olvide niños, niñas, bebés y personas mayores.

#### TOTAL DE RESIDENTES EN EL HOGAR

Hombres	Mujeres	Total
+	=	



**RECUERDE:** Si en este hogar hay más de nueve (9) personas que residen habitualmente, continúe con el registro de Residentes Habituales en otro cuestionario. Para cada persona que reside habitualmente completar una hoja "E. Residentes Habituales".



## E. RESIDENTES HABITUALES

N° LÍNEA	NOMBRE DE PILA
----------	----------------

### PARA TODAS LAS PERSONAS

**19 SEXO**

Hombre  1      Mujer  2

**20 ¿CUÁNTOS AÑOS CUMPLIDOS TIENE?**

*- Si la persona aún no cumple 1 año, anote 00.*  
*- Si la persona tiene 1 a 99 años anote 01, 05, 10, 19, 43, ..., 99.*  
*- Si la persona tiene 100 años o más, complete las cifras faltantes*

1

**21 ¿CUÁL ES SU NACIONALIDAD? (SE PUEDE MARCAR MÁS DE UNA OPCIÓN)**

Chilena ..... 1  
 Otra nacionalidad ..... 2  
 (especifique cuál) →

**22 ¿EN QUÉ COMUNA O PAÍS VIVÍA USTED EN ABRIL DE 2007?**

Aún no nació ..... 1  
 En esta comuna ..... 2  
 En otra comuna. Anote comuna ..... 3  
 En otro país. Anote país ..... 4

**23 CUANDO USTED NACIÓ, ¿EN QUÉ COMUNA O PAÍS VIVÍA SU MADRE?**

En esta comuna ..... 1  
 En otra comuna. Anote comuna ..... 2  
 En otro país. Anote país ..... 3

Si marcó 3, ¿En qué año Ud. llegó al país?

**24 ¿SE CONSIDERA PERTENECIENTE A ALGÚN PUEBLO INDÍGENA (ORIGINARIO)?**

Sí  1      No  2 → **Pase a P. 26**

**25 ¿A CUÁL PERTENECE?**

Mapuche ..... 1	Colla ..... 6
Aymara ..... 2	Diaguíta ..... 7
Rapa Nui ..... 3	Kawésqar ..... 8
Likan Antai ..... 4	Yagán o Yámana ..... 9
Quechua ..... 5	Otro (especifique) ..... 10

**26 ¿EN QUÉ IDIOMAS PUEDE TENER UNA CONVERSACIÓN? (SE PUEDE MARCAR MÁS DE UNA OPCIÓN)**

No puede hablar ... 1	Quechua ... 5
Español ..... 2	Rapa Nui ... 6
Mapudungún ... 3	Inglés ..... 7
Aymara ..... 4	Otro ..... 8

**27 ¿SABE UD. LEER Y ESCRIBIR?**

Sí  1      No  2

**28 ¿CUÁL ES EL NIVEL EDUCACIONAL MÁS ALTO CURSADO POR USTED?**

Nunca asistió ..... 1	} <b>Pase a P. 32</b>
Jardín Infantil / Sala Cuna ..... 2	
Kinder / Pre-Kinder ..... 3	
Diferencial ..... 4	
Básica, Primaria o Preparatoria ..... 5	
Media Científico Humanista o Humanidades ..... 6	
Media Técnico Profesional, Comercial, Industrial o Normalista ..... 7	
Técnico de Nivel Superior ..... 8	
Profesional ..... 9	
Postítulo ..... 10	
Magister ..... 11	
Doctorado ..... 12	

**29 ¿COMPLETÓ EL NIVEL EDUCACIONAL ANTERIORMENTE DECLARADO?**

Sí  1      No  2

**30 EN ESE NIVEL EDUCACIONAL, ¿CUÁL FUE EL ÚLTIMO CURSO QUE APROBÓ? (SI LA PERSONA CURSA PRIMER AÑO DEL NIVEL, MARQUE 0)**

0   1°   2°   3°   4°   5°   6°   7°   8°

**31 ¿ESTUDIA ACTUALMENTE EN ALGUNO DE LOS NIVELES EDUCACIONALES ANTERIORMENTE EXPUESTOS?**

Sí  1      No  2

**32 ¿PUEDE REALIZAR ALGUNA DE LAS SIGUIENTES ACTIVIDADES SIN AYUDA?**

	Sí	No
a. Buscar información en Internet ....	1	2
b. Escribir y enviar un correo electrónico	1	2

**33 ¿TIENE USTED ALGUNA DE LAS SIGUIENTES CONDICIONES PERMANENTES?**

	Sí	No
a. Dificultad física y/o de movilidad ...	1	2
b. Mudez o dificultad en el habla ....	1	2
c. Dificultad psiquiátrica, mental o intelectual ..... 1	1	2
d. Sordera o dificultad auditiva incluso usando audífonos ..... 1	1	2
e. Ceguera o dificultad para ver incluso usando lentes ..... 1	1	2

### PARA TODAS LAS PERSONAS DE 15 AÑOS O MÁS

**34 ¿CUÁL ES SU ESTADO CIVIL ACTUAL (LEGAL)?**

Soltero/a ..... 1	Viudo/a ..... 4
Casado/a ..... 2	Anulado/a ..... 5
Divorciado/a ... 3	

**35 ¿ACTUALMENTE CUÁL ES SU ESTADO DE HECHO?**

Casado/a vive con su esposo/a ..... 1
Conviviente con pareja de distinto sexo ..... 2
Conviviente con pareja del mismo sexo ..... 3
No convive con pareja ..... 4

**36 ¿CUÁL DE ESTAS ALTERNATIVAS DESCRIBE MEJOR SU SITUACIÓN LABORAL ACTUAL?**

Trabajando por ingreso ..... 1	} <b>Pase a P. 39</b>
Tiene empleo, pero no está trabajando ..... 2	
Trabajando para un familiar sin pago ..... 3	
Estudiando ( <b>Pase a P. 38</b> ) ..... 4	
Sin trabajo y está buscando ..... 5	
En quehaceres de su hogar ..... 6	
Jubilado, pensionado o rentista ..... 7	
Otra situación ..... 8	

**37 EN ESTE TRABAJO USTED ES:**

Trabajador asalariado ..... 1
Trabajador de servicio doméstico ..... 2
Empleador, empresario o patrón ..... 3
Trabajador por cuenta propia o independiente ... 4
Familiar no remunerado ..... 5

**38 ¿EN QUÉ COMUNA USTED ESTUDIA O REALIZA SU TRABAJO REMUNERADO?**

En esta comuna, en la vivienda ..... 1
En esta comuna, fuera de la vivienda ..... 2
En varias comunas ..... 3
En otra comuna (anote comuna) ..... 4

**39 ¿CUÁL ES SU RELIGIÓN O CREDO?**

Católica ..... 1	Budista ..... 7
Evangélica o Protestante ... 2	Fe Bahá'í ..... 8
Judía ..... 3	Testigo de Jehová. .... 9
Musulmana ... 4	Espiritualidad Indígena ..... 10
Mormón ..... 5	Otra ..... 11
Ortodoxa ..... 6	Ninguna ..... 12

### SÓLO PARA MUJERES DE 15 AÑOS O MÁS

**40 ¿CUÁNTAS HIJAS E HIJOS NACIDOS VIVOS HA TENIDO USTED EN TOTAL?**

Cantidad  **Si contesta ninguno anote 0, continuar con la siguiente persona del hogar**

**41 ¿CUÁNTOS HIJOS/AS ESTÁN VIVOS ACTUALMENTE?**

Cantidad

**42 ¿EN QUÉ MES Y AÑO NACIÓ SU ÚLTIMO HIJO/A NACIDO VIVO?**

Mes  Año







REPÚBLICA DE CHILE



INSTITUTO NACIONAL DE ESTADÍSTICAS  
XVIII CENSO NACIONAL DE POBLACIÓN Y VII DE VIVIENDA

### CUESTIONARIO CENSAL VIVIENDAS COLECTIVAS CENSO 2012

#### NÚMERO DE PORTAFOLIO

Copie aquí el número del Portafolio

Traspase este número a cada cuestionario

Los datos que el INE solicita son CONFIDENCIALES  
El Artículo 29, Ley 17.374, establece el SECRETO ESTADÍSTICO

NOMBRE

#### PARA TODAS LAS PERSONAS

1. SEXO  
1. Hombre  2. Mujer

2. ¿CUÁNTOS AÑOS CUMPLIDOS TIENE?  
-Si la persona aún no cumple 1 año, anote 00.  
-Si la persona tiene 1 a 99 años anote 01, 05, 10, 19, 43, ..., 99.  
-Si la persona tiene 100 años o más, complete las cifras faltantes

3. ¿CUÁL ES SU NACIONALIDAD? (SE PUEDE MARCAR MÁS DE UNA OPCIÓN)  
1. Chilena .....  
2. Otra nacionalidad (Especifique cuál) .....

4. ¿EN QUÉ COMUNA O PAÍS VIVÍA USTED EN ABRIL DE 2007?  
1. Aún no nacía .....  
2. En esta comuna.....  
3. En otra comuna. Anote comuna. ....  
4. En otro país. Anote país.....

5. CUANDO USTED NACIÓ, ¿EN QUÉ COMUNA O PAÍS VIVÍA SU MADRE?  
1. En esta comuna.....  
2. En otra comuna. Anote comuna. ....  
3. En otro país. Anote país.....  
Si marcó 3. ¿En qué año Ud. llegó al país?

6. ¿SE CONSIDERA PERTENECIENTE A ALGÚN PUEBLO INDÍGENA (ORIGINARIO)?  
1. Sí  2. No  (Pasa a p. 8)

7. ¿A CUÁL PERTENECE?  
1. Mapuche..... 6. Colla.....  
2. Aymara ..... 7. Diaguita.....  
3. Rapa Nui ..... 8. Kawésqar.....  
4. Likan Antai..... 9. Yagán o Yámana...  
5. Quechua..... 10. Otro. (Especifique).....

8. ¿EN QUÉ IDIOMAS PUEDE TENER UNA CONVERSACIÓN? (SE PUEDE MARCAR MÁS DE UNA OPCIÓN)  
1. No puede hablar... 5. Quechua.....  
2. Español..... 6. Rapa Nui.....  
3. Mapudungún ..... 7. Inglés.....  
4. Aymara..... 8. Otro.....

9. ¿SABE UD. LEER Y ESCRIBIR?  
1. Sí  2. No

10. ¿CUÁL ES EL NIVEL EDUCACIONAL MÁS ALTO CURSADO POR USTED?  
1. Nunca asistió .....  
2. Jardín infantil / Sala Cuna .....  
3. Kinder / Pre-kinder .....  
4. Diferencial .....  
5. Básica, primaria o preparatoria .....  
6. Media Científico Humanista o Humanidades.....  
7. Media Técnico Profesional, Comercial, Industrial o Normalista .....  
8. Técnico de Nivel Superior.....  
9. Profesional .....  
10. Postítulo.....  
11. Magíster.....  
12. Doctorado.....

11. ¿COMPLETÓ EL NIVEL EDUCACIONAL ANTERIORMENTE DECLARADO?  
1. Sí  2. No

12. EN ESE NIVEL EDUCACIONAL ¿CUÁL FUE EL ÚLTIMO CURSO QUE APROBÓ? (SI LA PERSONA CURSA PRIMER AÑO DEL NIVEL, MARQUE 0)  
0 1° 2° 3° 4° 5° 6° 7° 8°

13. ¿ESTUDIA ACTUALMENTE EN ALGUNO DE LOS NIVELES EDUCACIONALES ANTERIORMENTE EXPUESTOS?  
1. Sí  2. No

14. ¿PUEDE REALIZAR ALGUNA DE LAS SIGUIENTES ACTIVIDADES SIN AYUDA?  
a. Buscar información en Internet..... Sí No  
b. Escribir y enviar un correo electrónico.... Sí No

15. TIENE UD. ALGUNA DE LAS SIGUIENTES CONDICIONES PERMANENTES:  
a. Dificultad física y/o de movilidad ..... Sí No  
b. Mudez o dificultad en el habla .....  
c. Dificultad psiquiátrica, mental o intelectual.....  
d. Sordera o dificultad auditiva incluso usando audífonos .....  
e. Ceguera o dificultad para ver incluso usando lentes.....

#### PARA TODAS LAS PERSONAS DE 15 AÑOS O MÁS

16. ¿CUÁL ES SU ESTADO CIVIL ACTUAL (LEGAL)?  
1. Soltero/a ..... 4. Viudo/a .....  
2. Casado/a..... 5. Anulado/a.....  
3. Divorciado/a.....

17. ¿ACTUALMENTE CUÁL ES SU ESTADO DE HECHO?  
1. Casado/a vive con su esposo/a.....  
2. Conviviente con pareja de distinto sexo.....  
3. Conviviente con pareja del mismo sexo.....  
4. No convive con pareja.....

18. ¿CUÁL DE ESTAS ALTERNATIVAS DESCRIBE MEJOR SU SITUACIÓN LABORAL ACTUAL?  
1. Trabajando por ingreso .....  
2. Tiene empleo, pero no está trabajando .....  
3. Trabajando para un familiar sin pago .....  
4. Estudiando (Pasa a p. 20).....  
5. Sin trabajo y está buscando .....  
6. En quehaceres de su hogar .....  
7. Jubilado, pensionado o rentista.....  
8. Otra situación.....

19. EN ESTE TRABAJO USTED ES:  
1. Trabajador asalariado.....  
2. Trabajador de servicio doméstico.....  
3. Empleador, empresario o patrón.....  
4. Trabajador por cuenta propia o independiente  
5. Familiar no remunerado.....

20. ¿EN QUÉ COMUNA USTED ESTUDIA O REALIZA SU TRABAJO REMUNERADO?  
1. En esta comuna, en la vivienda.....  
2. En esta comuna, fuera de la vivienda.....  
3. En varias comunas.....  
4. En otra comuna (anote comuna): .....

21. ¿CUÁL ES SU RELIGIÓN O CREDO?  
1. Católica ..... 8. Fe Bahá'í.....  
2. Evangélica o Protestante ..... 9. Testigo de Jehová.....  
3. Judía..... 10. Espiritualidad indígena .....  
4. Musulmana ..... 11. Otra .....  
5. Mormón..... 12. Ninguna.....  
6. Ortodoxa .....  
7. Budista.....

#### SÓLO PARA MUJERES DE 15 AÑOS O MÁS

22. ¿CUÁNTAS HIJAS E HIJOS NACIDOS VIVOS HA TENIDO USTED EN TOTAL?  
Cantidad  
Si contesta ninguno anote 0, continuar con la siguiente persona del hogar

23. ¿CUÁNTOS HIJOS/AS ESTÁN VIVOS ACTUALMENTE?  
Cantidad

24. ¿EN QUÉ MES Y AÑO NACIÓ SU ÚLTIMO HIJO/A NACIDO VIVO?  
MES AÑO





REPÚBLICA DE CHILE



censo >2012

INSTITUTO NACIONAL DE ESTADÍSTICAS  
XVIII CENSO NACIONAL DE POBLACIÓN Y VII DE VIVIENDA

**CUESTIONARIO CENSAL VIVIENDAS COLECTIVAS  
PARA PERSONAS NO RESIDENTES EN CHILE  
CENSO 2012**

**NÚMERO DE PORTAFOLIO**

Copie aquí el número  
del Portafolio

Traspase este número a cada cuestionario

Los datos que el INE solicita son CONFIDENCIALES  
El Artículo 29, Ley 17.374, establece el  
SECRETO ESTADÍSTICO

**NOMBRE**

**PARA TODAS LAS PERSONAS**

1. SEXO

1. Hombre  2. Mujer

2. ¿CUÁNTOS AÑOS CUMPLIDOS TIENE?

-Si la persona aún no cumple 1 año,  
anote 00.

-Si la persona tiene 1 a 99 años anote  
01, 05, 10, 19, 43, ..., 99.

-Si la persona tiene 100 años o más,  
complete las cifras faltantes

3. ¿CUÁL ES SU NACIONALIDAD?

(SE PUEDE MARCAR MÁS DE UNA OPCIÓN)

1. Chilena

2. Otra nacionalidad

(Especifique cuál)

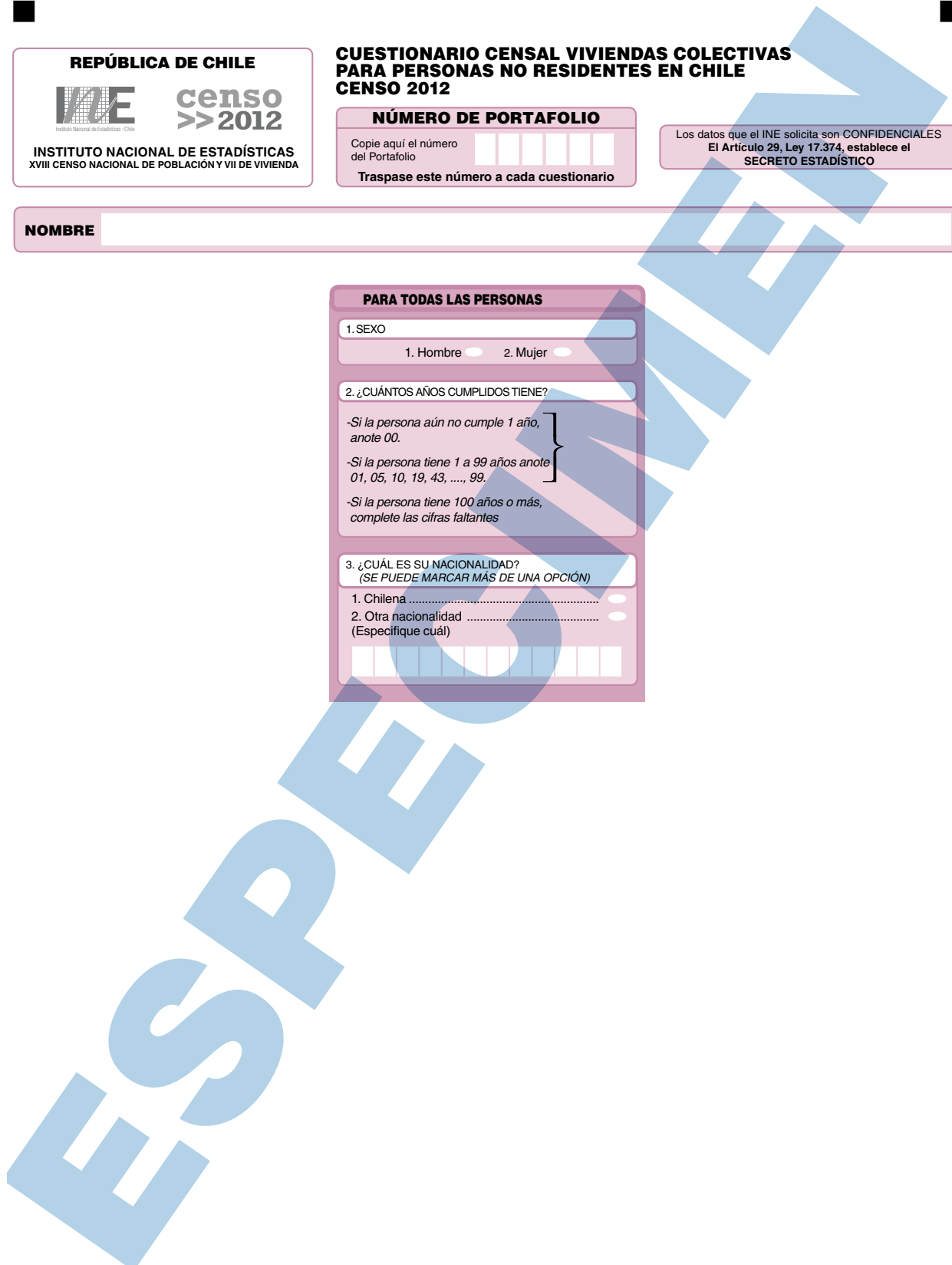







# Créditos

**Francisco Labbé Opazo**, Director Nacional.  
**Eduardo Carrasco Arriagada**, Jefe Censo Población y Vivienda 2012.

Período de la información: 9 de abril al 30 junio de 2012  
Instituto Nacional de Estadísticas:  
Dirección: Paseo Bulnes 418, teléfono: (56-2) 2892 4000  
Fax: 6712169; casilla de correo 498 – correo 3; sitio web: [www.ine.cl](http://www.ine.cl)  
Correo electrónico: [ine@ine.cl](mailto:ine@ine.cl); Santiago – Chile.



# Índice General

Índice de cuadros .....	4
Presentación .....	9
Los censos en Chile.....	13
Censo 2012, el primer censo de derecho .....	14
Objetivos.....	15
Marco institucional y legal .....	15
Bases Metodológicas del primer censo de derecho en Chile .....	16
Organización y etapas del censo.....	16
Etapas de preparación y planificación .....	18
Etapas precensales.....	18
Preparación del cuestionario censal .....	19
Análisis y prueba.....	19
Cambios respecto al cuestionario censal de 2002 .....	21
Preparación del levantamiento censal.....	21
Procesamiento y resultados .....	24
Publicación de resultados.....	24
Características de las viviendas y de los hogares .....	24
10.- Vivienda y hogar.....	24
Anexos.....	119
Glosario .....	121
Cuestionario censal viviendas particulares.....	129
Cuestionario censal viviendas colectivas .....	132
Cuestionario censal personas no residentes en Chile.....	133



# Índice de Cuadros

## Características demográficas, sociales, culturales y económicas de la población (Tomo I)

### Características generales de la población

1.1	Población total, por sexo e índice de masculinidad, según región y área urbana-rural.....	37
1.2	Población total, por área urbana-rural y sexo, según región, grupos quinquenales de edad y edad simple.....	69
1.3	Población de 15 años o más, por estado civil actual (legal), según región, sexo y grandes grupos de edad.....	112
1.4	Población de 15 años o más, por estado de hecho, según región, sexo y grandes grupos de edad.....	119

### Migración

2.1	Población de 5 años o más, migrantes y no migrantes, por región de residencia habitual en abril de 2007, según región de residencia habitual actual, sexo y grandes grupos de edad.....	126
2.2	Población nacida en el extranjero por sexo, según continente y país de nacimiento.....	141

### Fecundidad

3.1	Población femenina de 15 años o más con fecundidad declarada, por número total de hijos nacidos vivos y promedio de hijos por mujer, según grupos de edad de la madre.....	143
3.2	Población femenina de 15 años o más, con fecundidad y sobrevivencia declarada, por número total de hijos nacidos vivos, hijos sobrevivientes e hijos muertos, según grupos de edad de la madre.....	144
3.3	Población femenina de 15 años o más, por estado civil actual (legal) y situación laboral actual, según grupos de edad de la madre y número de hijos nacidos vivos.....	145

### Características sociales y culturales

#### Educación

4.1	Población de 10 años o más, por condición de alfabetismo, porcentaje y sexo, según grupo de edad.....	149
4.2	Población total, por grupo de edad, según sexo, nivel de instrucción y último curso aprobado.....	150



4.3	Población de 5 años o más, por grupo de edad, según sexo y años de estudio aprobado.....	154
4.4	Población de 5 años o más, por condición de uso de internet y sexo, según región y grupos de edad.....	156

**Etnia**

5.1	Población total y que declaró etnia, por grupo étnico, según región de residencia habitual actual, sexo y grupo de edad.....	172
5.2	Población de 5 años y más que declaró etnia, por grupo étnico, según sexo, condición de migración y grupo de edad.....	202
5.3	Población total, por nivel de instrucción, según sexo, grupo étnico y grupo de edad.....	204
5.4	Población de 15 años o más que pertenece a un grupo étnico, por tipo de condición de actividad, según grupo étnico, sexo y grupo de edad.....	214
5.5	Población de 15 años o más ocupada que pertenece a un grupo étnico, por categoría ocupacional, según sexo y grupo étnico.....	220
5.6	Hogares con jefe de hogar perteneciente a algún grupo étnico, por tamaño del hogar y tipo de vivienda.....	221
5.7	Población de 5 años o más, por idioma en que puede tener una conversación, según sexo, grupo étnico y grupo de edad.....	222

**Religión**

6.1	Población de 15 años o más, por religión, según región, sexo y grupo de edad.....	229
6.2	Población de 15 años o más, por sexo y religión, según grupo de edad y estado civil actual (legal).....	239
6.3	Población de 15 años o más, por sexo y religión, según grupo de edad y nivel de educación.....	243

**Discapacidad**

7.1	Población con discapacidades, por sexo y tipo de discapacidad, según región y grupo de edad.....	251
7.2	Población con discapacidades, por grupo de edad, según sexo y nivel de educación.....	267
7.3	Población de 15 años o más con discapacidades, por tipo y condición de actividad, según sexo y años de estudio aprobados.....	269
7.4	Población de 15 años o más ocupada con discapacidades, por categoría ocupacional, según sexo y años de estudio aprobados.....	270

**Características económicas de la población**

**Laborales**

8.1	Población de 15 años o más, por tipo y condición de actividad y tasa de participación, según sexo y grupo de edad.....	271
8.2	Población de 15 años o más ocupada, por categoría ocupacional, según región, sexo y nivel educacional.....	272
8.3	Población de 15 años o más que trabaja y estudia, por categoría ocupacional, según región, sexo y nivel educacional.....	288

## Desplazamiento por trabajo o estudio

9.1	Población de 15 años o más que trabaja o estudia, por sexo y tipo de desplazamiento, según región, provincia y comuna de residencia habitual y motivo. ....	298
9.2	Población de 15 años o más que trabaja o estudia, por sexo y tipo de desplazamiento, según grupo de edad y años de estudio aprobado. ....	328
9.3	Población de 15 años o más que estudia, por sexo y tipo de desplazamiento, según grupo de edad y años de estudio aprobados. ....	330
9.4	Población de 15 años o más que trabaja, por sexo y tipo de desplazamiento, según grupo de edad y años de estudio aprobados. ....	332

## Características de las Viviendas y Hogares (Tomo II)

### Viviendas

10.1	Viviendas por condición de ocupación, según región y tipo de vivienda. ....	33
10.2	Personas en viviendas ocupadas por grupo de edad, según tipo de vivienda. ....	38
10.3	Viviendas particulares ocupadas, por material de construcción predominante en la cubierta exterior del techo, según material de construcción predominante en las paredes exteriores y en el piso. ....	39
10.4	Viviendas particulares ocupadas y personas, por tipo de vivienda, según origen de la electricidad y origen del agua. ....	41
10.5	Viviendas particulares ocupadas y personas, por tipo de vivienda, según conexión del servicio higiénico ....	43
10.6	Viviendas particulares ocupadas, por principal medio de eliminación de basura y tipo de vivienda. ....	44
10.7	Viviendas particulares ocupadas con personas presentes, por número de hogares en la vivienda y tipo de vivienda. ....	45
10.8	Viviendas particulares ocupadas con personas presentes, por condición de tenencia de la vivienda, según región y tipo de vivienda. ....	46

### Hogares

11.1	Hogares en viviendas particulares ocupadas con personas presentes, por condición de tenencia de la vivienda, según región y tipo de vivienda. ....	50
11.2	Jefes/as de hogar y otros miembros del hogar, por relación de parentesco con el jefe/a de hogar, según sexo del jefe/a de hogar y número de personas en el hogar. ....	54
11.3	Jefe/a de hogar y otros miembros del hogar, por relación de parentesco con el jefe/a de hogar, según área urbana-rural, sexo y grupos de edad del jefe/a de hogar. ....	56
11.4	Jefes de hogares con hijos de 15 años o más, por sexo y años de estudio aprobados de los hijos, sexo y años de estudio aprobados del jefe de hogar. ....	57
11.5	Persona que más aporta a la mantención del hogar, por relación de parentesco con el jefe/a de hogar, según sexo y grupos de edad de la persona que más aporta a la mantención del hogar. ....	59
11.6	Persona que más aporta a la mantención del hogar, por relación de parentesco con el jefe/a de hogar, según región, sexo y nivel de educación de la persona que más aporta a la mantención del hogar. ....	60
11.7	Hogares particulares, por combustible usado para cocinar, según región y tipo de vivienda. ....	92





11.8	Hogares particulares, por tipo de combustible usado para el sistema de agua caliente, según región y tipo de vivienda. ....	96
11.9	Hogares particulares, por tipo de combustible usado para calefacción, según región y tipo de vivienda.....	100
11.10	Hogares, por número de personas en el hogar, según número de piezas que el hogar usa exclusivamente como dormitorio. ....	104
11.11	Hogares, por bienes y servicios del hogar, según región y tipo de vivienda.....	105
11.12	Hogares, por práctica habitual de reciclaje, según región y tipo de vivienda. ....	109
11.13	Hogares, por condición de tenencia del sitio de la vivienda, según región y tipo de vivienda. ....	113





# Presentación

**E**l Instituto Nacional de Estadísticas entrega a la ciudadanía los resultados de XVIII Censo de Población y VII de Vivienda, el cual tuvo un importante cambio metodológico, pasando de un Censo de Hecho a un Censo de Derecho, lo que profesionalizó el proceso de levantamiento, logrando una cobertura en vivienda histórica para nuestro país y una mejora sustancial en la calidad de la información obtenida.

El paso de un censo de hecho –en el que la población es censada donde durmió la noche anterior al día del levantamiento–, a uno de derecho –donde la población es encuestada en el lugar de residencia habitual– no altera la comparabilidad de los datos, ya que en los censos anteriores se consultó por la comuna de residencia habitual a toda la población censada.

Un censo permite caracterizar a la población de un territorio en un momento determinado: saber quiénes somos, cómo vivimos, cómo estamos y cómo la sociedad ha cambiado en comparación con otras décadas.

Para la autoridad, estos resultados son una poderosa herramienta que permitirá diseñar políticas públicas adecuadas y, con ello, producir avances importantes en la calidad de vida de la población. Al mismo tiempo, dan la posibilidad de comparar algunos indicadores de Chile con los del resto del mundo.

Para los centros de pensamiento y estudio, así como para los medios de comunicación, las cifras del censo son un insumo riquísimo para potenciar sus puntos de vista y generar miradas que beneficien la discusión pública.

Para los empresarios, grandes y pequeños, estos datos son una posibilidad única de mejorar sus emprendimientos y, como consecuencia, hacer crecer al país.

Queremos destacar la gran labor del equipo humano que hizo posible la realización de este importante proyecto, principalmente a más de 17 mil personas –censistas, supervisores y encargados de local– que golpearon puertas llegando a lugares nunca antes encuestados; a todos los funcionarios del INE que se involucraron comprometidamente en este desafío. Asimismo, agradecemos el destacado aporte de los alcaldes de nuestro país, sin cuya importante colaboración, este proyecto habría sido difícil de realizar. También damos las gracias a quienes nos recibieron en sus viviendas y entregaron la información de manera entusiasta y cálida.

En este libro entregamos la totalidad de los tabulados con los resultados del Censo 2012, que también pueden descargarse de manera gratuita del sitio web [www.censo.cl](http://www.censo.cl).

Chile cuenta ahora con una mayor y mejor información estadística, la que servirá para guiar las políticas públicas de los próximos diez años.

**Francisco Labbé Opazo**  
Director  
Instituto Nacional de Estadísticas



**censo**  
**>> 2012**

Características de las  
Viviendas y Hogares





## Los censos en Chile

**D**urante el gobierno del general Joaquín Prieto, se llevó a cabo el que es considerado el Primer Censo Nacional de Población, iniciado en 1831, empadronándose las provincias de Concepción, Valdivia, Chiloé, Maule y el Departamento de Santiago. En 1834 se agregó el resto del país, con importantes omisiones. La recopilación de los empadronamientos parciales dio origen a lo que se ha llamado el Censo de 1835.

La medida más importante que determinó la preocupación censal en Chile fue la Ley de Censos, dictada el 12 de julio de 1843 durante la presidencia del general Manuel Bulnes. La ley fijó un intervalo cronológico estable y regular de diez años para efectuar los futuros recuentos del país. El 1° de octubre de 1843 el gobierno dispuso que se efectuara el Censo General de la República y que se tomaran todas las medidas legales y administrativas para facilitar las tareas. Así, a los seis meses de su creación, la Oficina de Estadística asumió la responsabilidad del levantamiento del Segundo Censo General de Población de Chile. Otra ley, del 17 de septiembre de 1847, afianzó definitivamente el Servicio Nacional de Estadísticas, como un Departamento dependiente del Ministerio del Interior. Este escenario permitió que los censos se realizaran regularmente (1854, 1865, 1875, 1885 y de 1895).

Correspondía efectuar el primer censo del siglo XX en 1905 pero, por dificultades presupuestarias, se postergó hasta noviembre de 1907. Este censo marcó un hito en la documentación demográfica de Chile. El censo que debía realizarse en 1917, fue postergado hasta 1920, dado que en 1910 Chile adhirió a la Cuarta Conferencia Internacional Americana, celebrada en Buenos Aires, que recomendó a todos los países levantar el censo en el año 1920. La Quinta Conferencia Internacional Panamericana, celebrada en Santiago de Chile en 1923, amplió la recomendación para levantar un censo de población al final de cada década. En esa línea, se efectuaron en Chile los censos de 1930 y 1940 que marcaron la culminación de un largo período a través del cual se logró formar una idea clara en la conciencia ciudadana de la importancia de los censos en el adelanto material y cultural de los estados modernos. Los censos pasaron así a ser una operación sistemática y científica destinada a reflejar el estado demográfico del país en un momento determinado. Un avance de esa misma tendencia fue la creación en 1940 del Instituto Interamericano de Estadísticas (IASI) con sede en Washington. Tres años después, en 1943, ésta adquirió un nuevo sentido de acción con el Primer Congreso Demográfico Interamericano, celebrado en México, que recomendó a los países americanos levantar en 1950 o en una fecha próxima, sus respectivos censos de población, de acuerdo con bases y procedimientos comunes que permitieran comparar los resultados. Después de la Segunda Guerra Mundial el Instituto Interamericano de Estadísticas se convirtió, en el organismo propulsor del Programa del Censo de las Américas (COTA). Bajo sus normas, Chile realizó en 1952 el XII Censo de Población y el Primer Censo de Vivienda. Con posterioridad, de acuerdo a esos parámetros, se han realizado el XIII Censo de Población y II de Vivienda en 1960; el XIV Censo de Población y III de Vivienda en 1970; el XV Censo de Población y IV de Vivienda en 1982; el XVI Censo Nacional de Población y V de Vivienda en 1992; y el XVII Censo Nacional de Población y VI de Vivienda en 2002, que fue el primero del siglo XXI. De esta forma correspondió levantar el año 2012 el XVIII Censo Nacional de Población y VII de Vivienda, siendo el primer Censo de Derecho realizado en Chile.

# Los 18 Censos Nacionales de Población

## CHILE: AÑOS, POBLACIÓN TOTAL Y TASA DE CRECIMIENTO ANUAL, SEGÚN CENSOS

Orden	Fecha del censo	Población	Tasa de crecimiento anual intercensal
I	(1831-1834) 1835	1.010.332	
II	1 octubre 1843	1.083.701	0,88
III	19 de abril 1854	1.439.120	2,69
IV	19 de abril 1865	1.819.223	2,13
V	19 de abril 1875	2.075.971	1,32
VI	26 de noviembre 1885	2.507.005	1,78
VII	28 de noviembre 1895	2.695.625	0,72
VIII	28 de noviembre 1907	3.231.022	1,51
IX	15 de diciembre 1920	3.730.235	1,10
X	27 de noviembre 1930	4.287.445	1,40
XI	28 de noviembre 1940	5.023.539	1,58
XII	24 de abril 1952	5.932.995	1,46
XIII	29 de noviembre 1960	7.374.115	2,53
XIV	22 de abril 1970	8.884.768	1,98
XV	21 de abril 1982	11.329.736	2,02
XVI	22 de abril 1992	13.348.401	1,64
XVII	24 de abril 2002	15.116.435	1,24
XVIII	9 de abril al 30 de junio 2012	16.634.603	0,99

La tasa para el año 2012 fue calculada con la población residente en el país el año 2002 que fue de 15.051.136 personas.

## Censo 2012, el primer Censo de Derecho

El Censo de Población y Vivienda es la medición más importante del país, se realiza cada diez años y es el operativo estadístico más amplio que se realiza en Chile, y debe cumplir con tres características básicas: simultaneidad, periodicidad y universalidad. Esto significa que un censo se hace en un momento o período, cada cierto tiempo y en todo el territorio.

A través del censo se pueden conocer las características sociales, culturales, demográficas, entre otras, de los habitantes del país, como el cuánto crece la cantidad de hombres y mujeres; cuál es el nivel educativo o su religión; cuántos pertenecen a pueblos originarios o el número de personas con discapacidad. Además, entrega información de las viviendas y hogares.

El XVIII Censo Nacional de Población y VII de Vivienda corresponde al primer Censo de Derecho que se realiza en el país, cambio que se condice con recomendaciones internacionales que sugerían modificar la modalidad.

Los censos anteriores se basan en un Censo de Hecho, lo que significa que las personas eran censadas en el lugar donde pernoctó la noche anterior. El Censo de Derecho, en tanto, hace referencia a la residencia habitual de cada persona, es decir, al lugar donde la persona ha residido la mayor parte de los últimos doce meses o tiene la intención de permanecer la mayor parte de los próximos doce meses, con excepción de las ausencias por motivos laborales o de vacaciones.

Este cambio metodológico trae consigo una serie de variantes debido a que se rompe con la tradición de la realización del censo en un día y se cambia a un levantamiento censal más extenso, de aproximadamente tres meses, lo que implica cambios técnicos y operativos importantes como, por ejemplo, contratar al personal encargado del levantamiento censal a lo largo de todo el país, modificando, de esta forma, contar con censistas voluntarios, modalidad desarrollada hasta el censo del año 2002.

Junto con lo anterior se presenta la planificación acuciosa para determinar la ubicación y el número de locales operativos requeridos para albergar al personal encargado del levantamiento censal (encargado de local, supervisores y censistas), lo que se determinó de acuerdo a la extensión y población, entre otras cosas, para cada una de las 346 comunas. De la misma forma se debió planear cómo surtir de todo el material e indumentaria censal a los más de 15.000 censistas repartidos en todo el territorio nacional.

Debido a la envergadura del Proyecto Censo, el Instituto Nacional de Estadísticas (INE) debió conformar un comité directivo en el que participaban las máximas autoridades de la institución, instancia en donde se tomaban las decisiones más relevantes para el proyecto, como lo fue el cambio de un Censo de Hecho a uno de Derecho. La composición de dicho comité se presenta en el Esquema 1.





## Esquema 1

Organización del Comité Directivo INE



Por todo lo anterior se desplegó una potente campaña comunicacional con el fin de lograr reclutar el personal censal requerido en las 346 comunas pobladas del país.

Además se contó con la plataforma web como constante medio informativo para la ciudadanía, [www.censo.cl](http://www.censo.cl), que permitió la entrega periódica de información actualizada a los medios de comunicación y población en general sobre los pasos que iba dando el Proyecto Censo y sus avances. Asimismo, y con el fin de entregar la mayor confianza y seguridad a la población en general, en la misma página web del censo se dispuso de un banner en el que las personas al momento de ser censadas podían ingresar el Rut del censista que los visitaba y verificar la identidad de este, teniendo así la certeza de que efectivamente correspondía a personal censal.

Por todo esto y más el XVIII Censo Nacional de Población y VII de Vivienda corresponde al proyecto estadístico más ambicioso desarrollado en el país en los últimos años.

### Objetivos:

- Analizar y difundir información estadística sobre las características sociales, económicas y demográficas de los hogares y personas de Chile.
- Disponer de información estructural para medir fenómenos específicos como discapacidad, calidad de vida, uso del tiempo y trabajo infantil, entre otras.
- Asegurar la comparabilidad internacional.
- Construir series históricas que permitan ver la evolución de las principales variables.
- Difundir información estadística sobre la población y las viviendas en Chile.
- Construir el marco o universo para la elaboración de muestras representativas que permiten investigar en profundidad, a través de encuestas específicas, temas de interés referidos a las viviendas, a los hogares o a las personas.

### Marco Institucional y Legal

La Ley Orgánica del Instituto Nacional de Estadísticas (N° 17.374) y su respectivo Decreto del Ministerio de Economía N° 1.062 del 30 de octubre de 1970 constituyen la base del marco institucional vigente para la realización de los censos en Chile.

La Ley Orgánica del INE establece en su artículo

1°: “El Instituto Nacional de Estadísticas, organismo técnico e independiente, es una persona jurídica de derecho público, funcionalmente descentralizado y con patrimonio propio, encargado de las estadísticas y censos oficiales de la República, que se relacionará con el Gobierno a través del Ministerio de Economía, Fomento y Reconstrucción”.

La reglamentación del censo se complementa mediante decretos relacionados con la fijación de normas generales para su ejecución, entre otras cosas. El siguiente es un resumen de los contenidos de esos decretos:

- Decreto N° 321 del 12 de febrero de 2010

Establece el año de levantamiento del Precenso 2011 y del XVIII Censo Nacional de Población y VII de Vivienda durante el año 2012, además de entregar las disposiciones para la prestación de colaboración por parte de los servicios públicos dependientes del estado en caso de requerir el INE de su participación.

- Decreto N° 236 del 30 de octubre de 2010

Decreta la creación de la Comisión Nacional del XVIII Censo Nacional de Población y VII de Vivienda, encargada de establecer los requerimientos del INE a los servicios públicos para el levantamiento de dicho proyecto, además fija las personas a participar.

- Decreto N° 36 del 12 de agosto de 2011

Aprueba el reglamento del XVIII Censo Nacional de Población y VII de Vivienda, en el que se dispusieron las funciones del Director Ejecutivo Nacional de los Censos; de las Comisiones Regionales; del Jefe Ejecutivo Regional; de las Comisiones Provinciales; del Jefe Ejecutivo Provincial; de las Comisiones Comunales; del Jefe Ejecutivo Comunal; del personal censal de terreno entre otras disposiciones.

- Decreto N° 143 del 4 de enero de 2012

Modifica el Decreto N° 321 en el que se fijaba el levantamiento del Censo 2012 de hecho, por el levantamiento del XVIII Censo Nacional de Población y VII de Vivienda de derecho, realizado en un período determinado de tiempo.

## Bases metodológicas del primer censo de derecho en Chile

Las principales características metodológicas del XVIII Censo Nacional de Población y VII de Vivienda son:

- Se realizó entre el 9 de abril y el 30 de junio de 2012 y se censó a todas las personas que fuesen residentes habituales de la vivienda estuviesen presentes o no al momento de la entrevista.
- El método utilizado por los censos de población y vivienda para obtener la información es la localización de las viviendas. Éstas se asientan en áreas o lugares donde suelen registrarse tipos diferenciados de asentamientos humanos. Dichas áreas se individualizan por su nombre y corresponden a las denominadas **Localidades Pobladas**. El ámbito territorial con nombre propio define la **Localidad**; los tipos de asentamientos contenidos en la Localidad constituyen la **Entidad**<sup>1</sup>.
- La unidad de empadronamiento fue la vivienda. Ésta se utilizó como marco general para identificar a las personas. Para recopilar los datos se utilizó el cuestionario censal.
- El cuestionario censal es un cuadernillo con capacidad para recopilar información sobre la vivienda, el hogar y los datos individuales de seis personas, con la mayoría de las preguntas y sus potenciales respuestas precodificadas. Si el hogar tenía más de seis integrantes, se utilizaba otro cuestionario.
- En la sección Personas en el Hogar, se ordenaron las 24 preguntas específicas dirigidas a la población en secuencia lógica.
- Se captó la información a partir de una entrevista directa efectuada al jefe o jefa de hogar o, en su defecto, a personas mayores de 18 años, que fuesen residentes habituales de la vivienda y que se encontraran en condiciones de responder el cuestionario censal en nombre de todas las personas ausentes al momento del censo.
- En el caso de las Viviendas Colectivas se aplicó un cuestionario con preguntas dirigidas a captar sólo las características de las personas excluyendo las referidas a vivienda.
- Se aplicó también un cuestionario para personas no residentes en el país, con sólo tres preguntas básicas tales como sexo, edad y nacionalidad.

## Organización y etapas del censo

El Censo Nacional de Población y Vivienda 2012 se subdividió en varias etapas, cada una compuesta por un número de actividades programadas, con productos propios y en concordancia con los objetivos del proyecto.

Dada la magnitud y complejidad del censo, éste se concibió como un sistema de etapas interrelacionadas entre sí, las que debieron ser integradas y controladas apropiadamente con el propósito de cumplir con los principios de oportunidad y calidad de la información. Estas etapas fueron:

<sup>1</sup> Los asentamientos humanos (Entidades) son unidades socio-espaciales contenidas en unidades territoriales (Localidades). El asentamiento implica un proceso de ocupación, organización, equipamiento y utilización del territorio, adaptándolo a las necesidades de la población.



- Preparación y planificación
- Precenso
- Levantamiento censal
- Procesamiento y entrega de resultados

En octubre de 2010 se empezó a desarrollar la estructura nacional generada a partir de la Comisión Nacional del Censo dispuesta por el Presidente de la República, la que funcionó bajo la presidencia del Ministro de Economía, en calidad de titular, y del Subsecretario de Economía, cuando debió subrogarlo.

Además de las autoridades de gobierno, integraron la Comisión Nacional representantes de las Fuerzas Armadas, Carabineros y Policía de Investigaciones. La Comisión sesionó periódicamente para coordinar las labores de las entidades públicas que colaboraron con el Instituto Nacional de Estadísticas.

Bajo la supervisión de la Comisión Nacional, como lo estableció el Reglamento del Censo, se crearon Comisiones Regionales en todas las regiones, presididas por el intendente respectivo. A la vez, se constituyeron comisiones provinciales y comunales. Éstas últimas fueron presididas por los gobernadores y alcaldes. Éste último fue responsable del levantamiento censal dentro de su comuna, designando al Jefe Ejecutivo Comunal (JECO).

## **Funciones de la Comisión Nacional del Censo**

- Coordinar la acción de los servicios públicos
- Impartir normas e instrucciones a los servicios públicos, para que cada uno cumpla con las labores encomendadas a tiempo
- Coordinar la intervención de las entidades privadas
- Formar las subcomisiones que se estimen necesarias para el buen desarrollo del proyecto

## **Funciones de la Comisión Regional del Censo**

- Cumplir instrucciones del INE
- Coordinar la colaboración y participación de organizaciones del Estado, municipalidades, Fuerzas Armadas, Carabineros de Chile y Policía de Investigaciones de Chile
- Adoptar medidas para el levantamiento censal
- Promover la instalación de las comisiones provinciales y comunales
- Disponer de locales apropiados para el funcionamiento de locales operativos
- Supervisar el desarrollo del censo velando por el correcto funcionamiento de las comisiones provinciales y comunales

Además de las comisiones antes mencionadas se desarrollaron comisiones a nivel provincial y comunal. La primera está presidida por el gobernador y su función es la de velar por la realización de los trabajos precensales y censales en su territorio jurisdiccional. En tanto, la comisión comunal es presidida por el alcalde respectivo y cumple con las mismas funciones que la comisión provincial, pero a nivel de comuna.

A continuación se muestra la estructura organizacional y de dependencia de las comisiones censales.

## Esquema 2

Organización de las comisiones censales

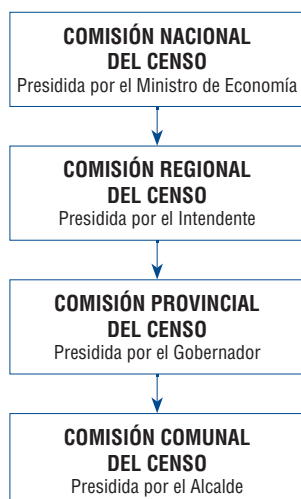

### Etapas de preparación y planificación

Los preparativos para el desarrollo del Censo 2012 se iniciaron durante el año 2008, básicamente con la revisión de la memoria censal del Censo 2002 y de la cartografía existente. Junto con ello, se estudió la forma de aplicar nuevas tecnologías en el proyecto.

El análisis de las nuevas tecnologías adecuadas para ser aplicada en los censos incluyó tareas tales como la readecuación y actualización del material cartográfico, capacitación, comunicación, levantamiento, procesamiento computacional y difusión de los resultados. Estas etapas de estudio tuvieron por objetivo diseñar alternativas de acción en las diferentes actividades para llevar a cabo el Censo 2012.

### Etapas precensales

El Precenso es la actividad más importante que se ejecuta previo al levantamiento de los Censos Nacionales de Población y Vivienda. En las etapas precensales se implementaron las acciones decididas en las etapas preparatorias y de planificación, desarrollándose durante el año 2011.

El objetivo fundamental del Precenso es dividir con criterio técnico el territorio en Sectores de Empadronamiento, para organizar eficientemente las cargas de trabajo de los empadronadores o censistas para una óptima cobertura de todo el territorio durante el levantamiento del censo.

El conteo previo de las viviendas de todo el país y del número estimado de personas que vivían en ellas, permitió obtener la sectorización para cuantificar y distribuir adecuadamente los recursos humanos y físicos para el levantamiento censal.

Los cuestionarios utilizados para el levantamiento precensal fueron ingresados a un software el cual entregaba detallada la información del territorio nacional, regional, provincial o comunal, entre otros. De esta forma era posible saber:

- El número de distritos de cada comuna
- El número de zonas censales de cada comuna
- El número de sectores de empadronamiento de cada zona censal
- El número de viviendas contabilizado en cada sector de empadronamiento, entre otras
- El número aproximado de personas residentes en cada sector de empadronamiento



También durante el año 2011 se efectuaron variadas pruebas al cuestionario censal en diferentes sectores del país, con el objetivo de validar aspectos temáticos, organizativos y lectivos, entre otros, para efectuar los últimos ajustes al instrumento.

Durante el primer semestre de 2011 se realizó una consulta indígena a nivel nacional en la que se dio el espacio para que los pueblos originarios del país participaran de forma activa en la confección del cuestionario, específicamente en el tema de etnia.

## Preparación del cuestionario censal

La confección del cuestionario censal implica conjugar diferentes criterios y legítimas expectativas de diversos sectores de la sociedad que esperan recoger a través del censo valiosa información para ilustrar las áreas de trabajo que abordan.

El esquema metodológico seguido en el cuestionario censal es Vivienda, Hogar, Persona. Es decir, escalonadamente se recogen datos de la vivienda, su construcción y emplazamiento, entre otros. Dentro de la Vivienda se consulta por el Hogar o los Hogares que la habitan, por los bienes con los que cuentan los grupos de personas que comparten la vivienda y los servicios a los que ésta tiene acceso. Posteriormente, se recogen los datos de cada una de las personas de esos hogares, con la información acerca de edad, sexo, educación, trabajo y migración, entre otros. Este esquema Vivienda, Hogar, Persona permite realizar análisis según las unidades organizativas de la población.

El desafío del cuestionario censal es lograr captar la estructura o composición por sexo y edad, así como la diversidad local, educacional, laboral, demográfica, en las 346 comunas del país y ser capaz de proporcionar datos que permitan explorar la heterogeneidad interna de Chile.

Los criterios principales con los que el Instituto Nacional de Estadísticas trabajó en la elaboración del cuestionario del Censo 2012 fueron:

**Comparabilidad intercensal:** los datos obtenidos en el censo de 2012 debían permitir la comparación con la información de los censos levantados anteriormente en el país desde 1813, y particularmente, con aquellos de los últimos decenios. Este criterio no obedece sólo a mantener una simple secuencia histórica, sino también responde a la necesidad de observar la información en un sentido evolutivo, ya que los datos de diversos momentos adquieren mayor relevancia si pueden dar cuenta de la dinámica sociodemográfica del país.

**Adaptabilidad y funcionalidad del instrumento cuestionario censal a su aplicación en terreno.** Es necesario considerar tanto la variedad de situaciones ambientales en las cuales se aplica como, y en mayor medida, la diversidad de personalidades y nivel educacional de los más de 15.000 censistas que trabajaron con el cuestionario en más de 5.500.000 de viviendas censadas.

## Análisis y pruebas

El trabajo del cuestionario censal implicó la realización de reuniones periódicas de la Dirección del INE con equipos de expertos con diversos estamentos involucrados. En estas instancias se analizaron las diferentes peticiones, consultas y propuestas respecto del diseño del cuestionario.

Una versión preliminar del cuestionario revisado, se sometió a la consideración de los principales usuarios como son el Ministerio de Vivienda y Urbanismo y la Cámara Chilena de la Construcción, en lo concerniente a Vivienda; así como el Ministerio de Desarrollo Social, Ministerio de Educación, centros de estudio de varias universidades, entre muchos otros organismos e instituciones de la sociedad.

Respecto a los temas indígenas la Corporación Nacional de Desarrollo Indígena (Conadi) fue un participante primordial, pues permitió acercar en primera instancia al INE a representantes de distintos pueblos originarios del país. Por ello se realizó durante el primer semestre del 2011 el proceso de Consulta Nacional Indígena Censo 2012, con el objetivo de informar y hacer partícipes a los pueblos originarios de todo el país acerca de la realización del XVIII Censo Nacional de Población y VII de Vivienda, así como recoger sus observaciones y sugerencias como aportes a la construcción del cuestionario censal.

Debido a la participación de más de 150 organizaciones de distintas aristas de la sociedad y al planteamiento que cada una de ellas hizo para incluir alguna pregunta de su interés en el cuestionario censal, se debió realizar un acucioso trabajo para determinar qué consultas se incluirían y cuáles no.



Se probaron distintas formas y modos para realizar las preguntas, obteniendo como resultado que los módulos de Vivienda, Hogar y Personas recogieron la siguiente información:

## Preguntas sobre vivienda

- La cantidad y el tipo de viviendas: información sobre el universo de viviendas del país, las necesidades, estimar la demanda futura de ellas, además del déficit habitacional.
- Calidad de las viviendas y de vida de las personas: es posible obtener información sobre las viviendas y su cambio en el tiempo.
  - Condición de tenencia de la vivienda.
  - Medios para la eliminación de la basura.
  - Servicios básicos con que cuenta la población: electricidad, agua potable y alcantarillado.
- Además, las preguntas sobre materiales de construcción y disponibilidad de servicios básicos contribuyen a entregar antecedentes acerca de los cambios en la forma de vida de la población. Aporta datos respecto de cómo viven los habitantes de un país, los que se suman a la información sobre dónde viven.
- Proporcionan antecedentes que contribuyen a la elaboración de tipologías de hogares por comunas, distritos, zonas, manzanas y otros. Ejemplo: hogares en vivienda con hacinamiento; hogares en vivienda sin agua por cañería, por citar algunos.

## Preguntas sobre el hogar

Las preguntas incluidas en Datos del Hogar permiten obtener antecedentes socioeconómicos del hogar a partir de ciertos bienes y servicios de los que disponen, además de mostrar su evolución en el tiempo y prácticas de reciclaje, entre otros. Éstos se complementan con los datos relacionados con la vivienda y la población. Son útiles tanto para políticas públicas, como para decisiones de inversión o comercialización del sector privado.

## Preguntas sobre las personas

La mayoría de las preguntas que se efectúan en los censos de población están referidas a cada una de las personas que habitan las viviendas y conforman los hogares. Éstas entregan la información básica sobre población. Por cada persona en el hogar se debió llenar una página del cuestionario. Estas preguntas constituyen el tercer bloque y buscan determinar las características demográficas, sociales y económicas de la población.

Las principales características que se obtienen del cuestionario son:

### ■ Características demográficas:

- Atributos personales como: sexo, edad, estado civil, estado de hecho y relación de parentesco de los integrantes del hogar con el jefe o jefa de hogar y comuna de nacimiento
- Migración: se obtiene a través del lugar de nacimiento, el de residencia en 2007 y entre abril y junio de 2012
- Fecundidad: número de hijos nacidos vivos y fecha del último hijo nacido vivo

### ■ Características sociales:

- Pertenencia a etnia
- Religión
- Discapacidad

### ■ Características educacionales:

- Alfabetismo y nivel educacional
- Uso de Internet

## ■ Características económicas:

- Situación ocupacional, activo o inactivo económicamente, movilidad por trabajo o estudio y categoría ocupacional

## Cambios respecto al cuestionario censal de 2002

Los cambios que experimentó el cuestionario del Censo 2012 respecto al del Censo de 2002 apuntan a reflejar mejor la situación actual de los habitantes de Chile y sus viviendas, los estilos de vida, así como la realidad demográfica del siglo XXI. Teniendo en consideración el cambio metodológico sufrido por el censo, de un censo de hecho a uno de derecho, poniendo al país a tono con la realidad internacional de los países miembros de la OCDE<sup>2</sup>.

### Vivienda

- Ampliación de categorías en tipo de Vivienda separando Casa en Casa no pareada y Casa pareada. Departamento en edificio, en Departamento en edificio con Ascensor y Departamento en edificio sin ascensor
- Se amplió el concepto de *Ruka* en vivienda tradicional indígena (*Ruka*, *Pae Pae* u otras)
- Ampliación de categorías en condición de ocupación de la vivienda se agregan Cedida por un pariente o amigo, Ocupada de hecho y Propiedad en Sucesión o en litigio
- Ampliación de categorías en los materiales de construcción de la vivienda particular
- Ampliación de las categorías para origen de la energía eléctrica y del agua potable
- Inclusión de la pregunta sobre eliminación de basura

### Hogar

- Inclusión de las preguntas sobre combustible para el sistema de agua caliente y calefacción
- Actualización de la pregunta sobre bienes del hogar
- Inclusión de la pregunta sobre compostaje y reciclaje
- Inclusión de la pregunta sobre condición del sitio donde se ubica la vivienda

### Personas

- Ampliación de categorías respecto a la relación de parentesco con el jefe de hogar
- Ampliación de las categorías con respecto a los pueblos indígenas
- Inclusión de la pregunta respecto a idiomas
- Ampliación de las categorías respecto a discapacidad
- Ampliación de categorías respecto a niveles educacionales
- Inclusión de pregunta por situación de hecho

## Preparación del levantamiento censal

La preparación del levantamiento censal se inicia con la definición de las funciones para cada cargo y el personal requerido para cada uno. Asimismo, se desarrolló una estrategia de capacitación que comenzó en febrero de 2012 con una capacitación en la Región Metropolitana dirigida a todos los Encargados de Operaciones Regionales (EOR) y Jefes de Operaciones de las 14 direcciones regionales, entre otros. El objetivo de la actividad fue inducirlos en los

<sup>2</sup> Organización para la Cooperación y el Desarrollo Económico.



temas operativos, logísticos y administrativos para que los asistentes los replicaran en cada una de sus regiones, provincias y comunas.

La capacitación era uno de los puntos fundamentales en la ejecución del Censo 2012. Debido al cambio metodológico era necesario contar con personal muy bien capacitado, por ello a diferencia de los censos anteriores en donde se inducía a los voluntarios en sólo una jornada, se indujo a todo el personal contratado por aproximadamente una semana, lo que permitió entregar con mucha mayor claridad todos los conceptos y temas que debía manejar el personal censal. Esta capacitación incluía desde cómo presentarse en cada vivienda y hogar hasta cómo debía ser la entrega del material censal. Es por esto que el traspaso de información debía ser cuidadosamente tratado para entregar todas las herramientas al personal censal y así lograr una información de óptima calidad.

Además se les encargó a los directores regionales y EOR el diseño de una estrategia operativa acorde con la realidad geográfica y climática de cada región, provincia y comuna. De esta forma cada región tenía estrategias muy distintas entre sí, pero todas debían ser previamente visadas por la jefa de Operaciones Nacional del censo y el jefe de Proyecto Censo.

Otra tarea de las direcciones regionales fue de proveer los cargos de Encargado de Operaciones Provincial (EOP) y Encargado Técnico Comunal (ETC), siendo éste quien debía seleccionar al personal de la comuna a su cargo. Por ello, para reclutar al personal censal (encargados de local, supervisores y censistas full time/part time) se puso en marcha una fuerte campaña comunicacional en todo el país, que fue licitada de modo que una empresa se encargó de clasificar y entregar una base de datos con los postulantes.

Todo postulante debía cumplir con los siguientes requisitos:

- Ser mayor de 18 años
- Estar habilitado para ser contratado por el Estado: sin antecedentes penales
- En el caso de hombre: servicio militar al día
- Nacionalidad: chilena o extranjera con residencia permanente
- Licencia de Enseñanza Media o 6° de Humanidades, otorgado por un establecimiento de educación reconocida por el Estado o experiencia laboral demostrable de al menos un año
- Salud compatible con el cargo

Aquéllos que fuesen seleccionados en los cargos de censista full time, supervisor o Enloc debían cumplir una jornada de 45 horas semanales, de mutuo acuerdo con la jefatura respectiva, pudiendo desarrollarse de lunes a domingo.

En cambio, las personas que postulasen a censistas part time, podían elegir entre la modalidad 1 y 2, siendo la primera una jornada de trabajo de lunes a viernes entre las 18:00 y 21:00 horas y la segunda, sábado y domingo, de 9:00 a 18:00 horas.

Por su parte, a los municipios se les solicitó la facilitación de inmuebles en los que pudiesen funcionar locales operativos y movilización para trasladar al personal censal por la comuna, lo que debía ser coordinado por el ETC y el Jefe Comunal (JECO), quien era un funcionario municipal que debía gestionar los requerimientos del INE al municipio. El número de locales y vehículos requerido era variable dependiendo de la extensión, dimensión y población del territorio comunal.

Los cargos mencionados y otros se muestran a continuación, en el organigrama del levantamiento censal.



### Esquema 3

Organigrama del levantamiento censal

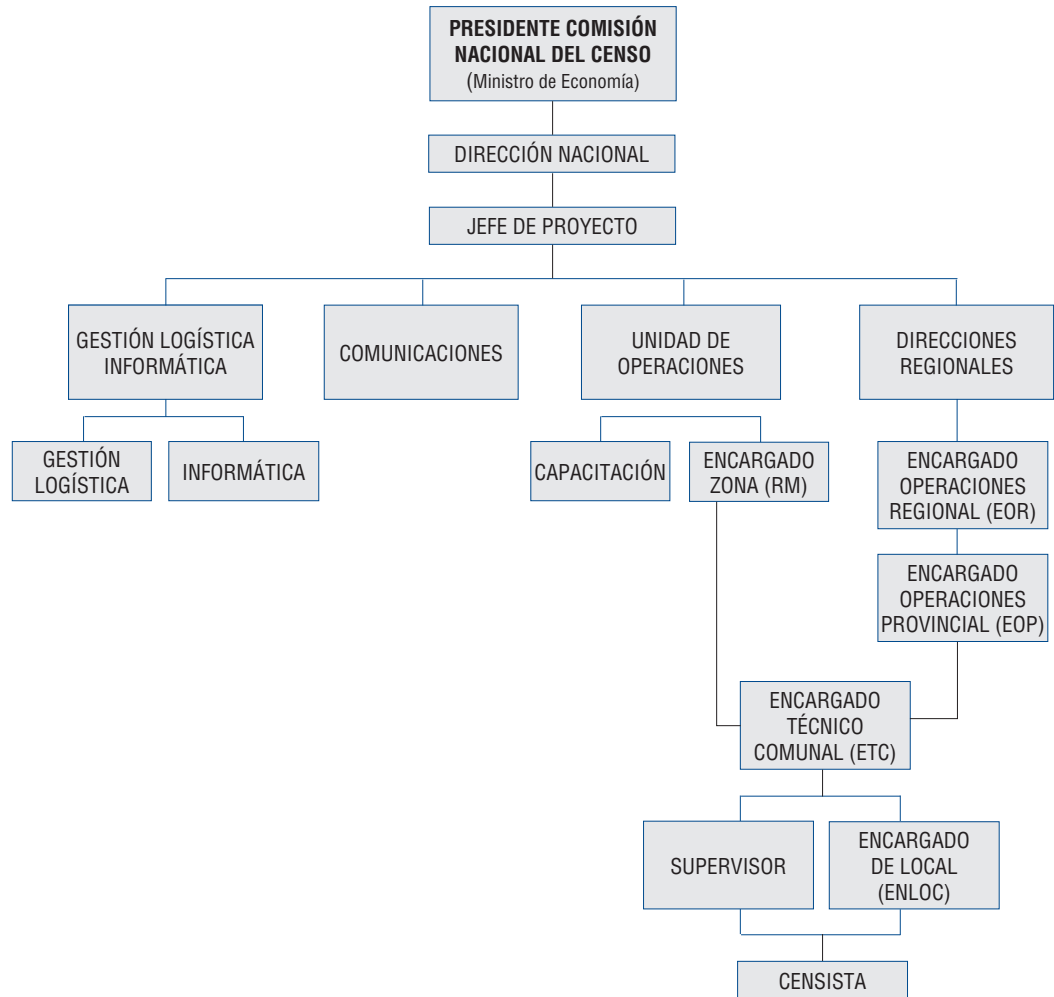

Finalmente en marzo se seleccionó al personal para cada cargo, contratándose por primera vez en Chile, más de 15.000 personas de una sola vez a lo largo de todo el país, lo que implicó una gigantesca labor logístico-administrativa, porque cada persona empleada tenía que firmar un contrato que debía condecirse con el pago y con los días trabajados; recibía la indumentaria y una credencial institucional del censo, con su nombre y foto para poder salir a la calle a censar.

El personal necesario para el levantamiento del XVIII Censo Nacional de Población y VII de Vivienda fue:

Censistas Full Time	Censistas Part Time	Encargados(as) de local	Supervisores(as)	Total
10.899	2.588	375	1.721	15.583



De esta forma el 9 de abril de 2012 se inició oficialmente el XVIII Censo Nacional de Población y VII de Vivienda, censando al Presidente de la República en su residencia. Junto con ello, se despliega todo el personal a lo largo y ancho del país y en todas las comunas de Chile.

El levantamiento censal se extendió por aproximadamente tres meses, específicamente hasta el 30 de junio.

## Procesamiento y resultados

Las etapas post-censales comprenden los trabajos que se realizan después de efectuado el levantamiento censal. Fundamentalmente, se relacionan con el procesamiento de resultados y la elaboración y difusión de los resultados finales.

Una vez terminada la etapa de recopilación de los datos en terreno, se inició la tarea de procesar la información recopilada mediante el software que se implementó para el monitoreo del avance del levantamiento censal. Así, el programa fue capaz de entregar el número de viviendas y personas censadas, permitiendo que, a fines de agosto, el INE entregara las cifras preliminares del Censo 2012: una población de 16.572.475 y de 5.729.977 viviendas en el país, con una cobertura del 98,34% de las viviendas a nivel nacional.

Para la oportuna entrega de los resultados finales del censo se establecieron tres fechas en las que cada comuna debía cumplir con el 20% del territorio en el primer retiro; en segunda instancia, mismo porcentaje y, finalmente, en la tercera etapa se debía entregar el 60% restante. Es por ello que, después del primer mes de levantamiento, se inició en paralelo el procesamiento primario de los cuestionarios censales a través de tecnología de punta.

El procesamiento primario se entregó a una empresa privada a través de una licitación pública, que realizó la lectura, a través de escáner, de 6.095.539 cuestionarios entre mayo y octubre de 2012, bajo la supervisión y asesoría de profesionales del INE. Con posterioridad, los datos digitalizados pasaron al Instituto para el análisis y procesamiento computacional. La aplicación de modernas tecnologías fue decisiva para poder contar con los resultados del censo a principios de abril de 2013, sólo nueve meses después del levantamiento censal.

Los equipos de profesionales del INE tuvieron la responsabilidad de validar la información obtenida, como paso previo a la elaboración de los cruces de datos que permitieron la creación de los tabulados que dieron forma a estos Resultados del Censo 2012.

## Publicación de resultados

La operación censal culmina con la presente publicación de resultados y la difusión en la página web [www.censo.cl](http://www.censo.cl) de todas las cifras de población y vivienda hasta el nivel comuna: cuadros estadísticos referentes a edad, sexo, migración, fecundidad, estado civil, características económicas y sociales, entre otras; tipos de vivienda, tenencia de la misma, materiales de construcción predominante, tipos y tamaño de hogar, así como su jefatura. Se suman una serie de indicadores desagregados y comparables a nivel de región y comuna.

## Características de las viviendas y de los hogares

### 10. Vivienda y hogar

Se consideró la información recopilada en las **Secciones B, C y D** del Cuestionario Censal de Viviendas Particulares, siendo necesaria el estudio de los hogares y viviendas particulares habitadas del país.

La información se divide en dos categorías, Vivienda y Hogares, donde en la primera se indica la condición de ocupación de la vivienda, tipos de vivienda, materiales de construcción, servicios básicos, principal medio de eliminación de la basura, cantidad de hogares por vivienda y condición de tenencia de la vivienda, entre otros. Los Hogares, por su parte, está relacionado con el cómo viven las personas, el tamaño de los hogares, relación de parentesco de los integrantes del hogar con el jefe/a del hogar declarado e identificar la persona que más aporta a la mantención del hogar.

Los cuadros 10.1 y 10.2 permiten conocer los distintos tipos de viviendas en que viven las personas en Chile, por condición de ocupación de las viviendas y grupos de edad de los residentes. Las viviendas son de tipo particular y colectivas (ver Esquema 1). Las viviendas particulares constituyen la mayor parte de las viviendas y en ellas se alberga la gran mayoría de la población. En tanto, las viviendas colectivas corresponden a hoteles, pensiones e Instituciones de Fuerzas Armadas o de reclusión, entre otras.



Unos de los resultados del censo es conocer la cantidad de viviendas particulares que se encuentran ocupadas o desocupadas.

Ambos cuadros presentan información a nivel geográfico de regiones y total país.

### Esquema 1

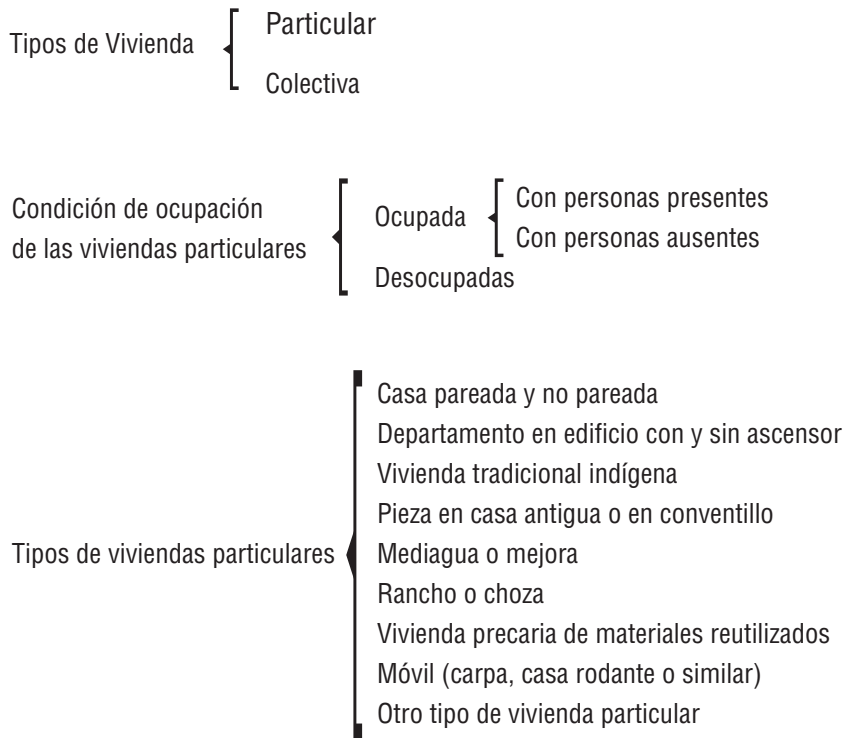

El cuadro 10.3, que se encuentra a nivel país, indica el material de construcción predominante de la cubierta exterior del techo, paredes exteriores y del piso de las viviendas (ver Esquema 2). A través de esta información, se puede tener antecedentes sobre la calidad de la vivienda y las condiciones de habitabilidad de ellas.



## Esquema 2

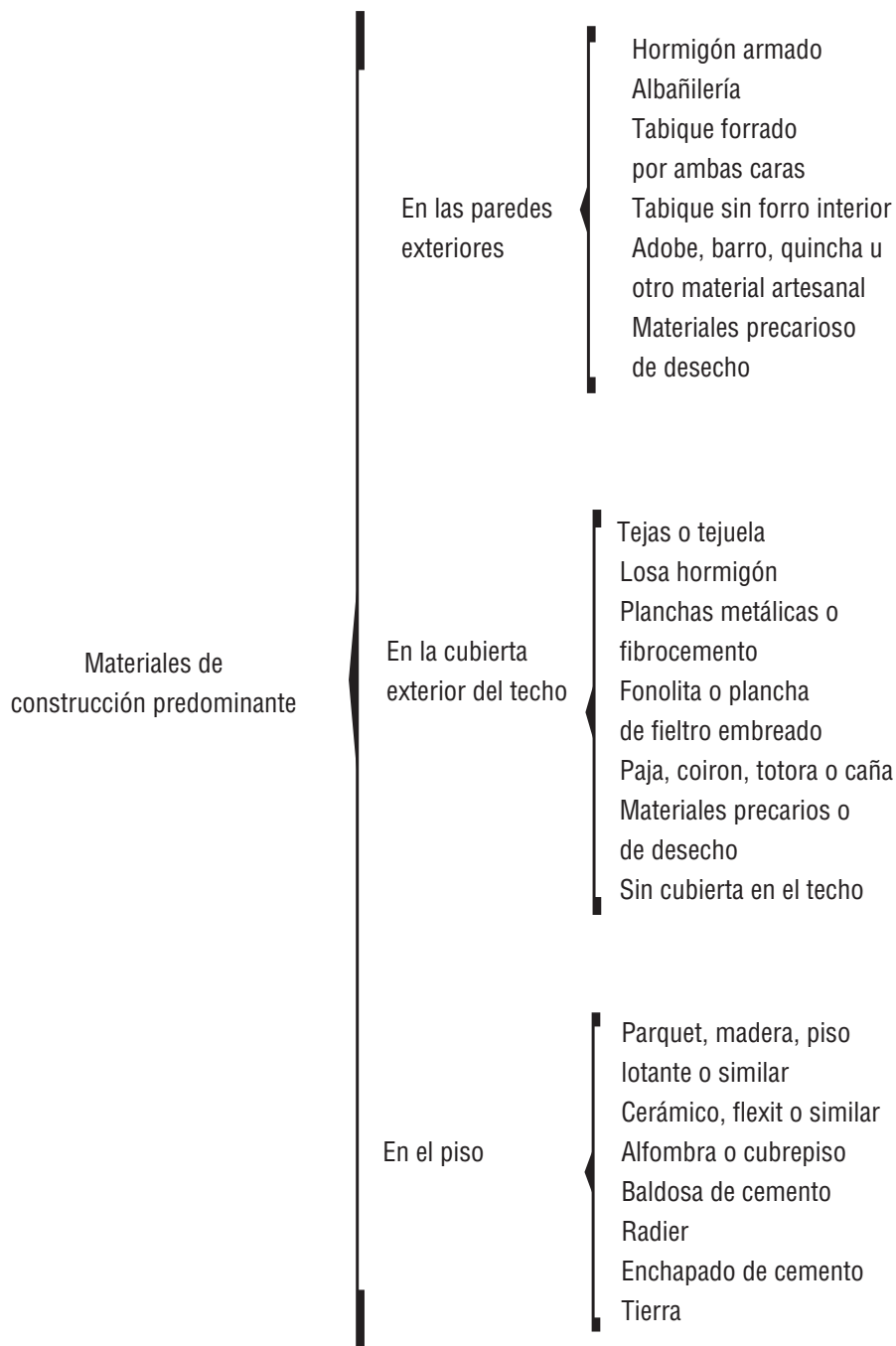

El cuadro 10.4 indica la cantidad de personas y viviendas por tipo de vivienda según el origen y disponibilidad de energía eléctrica y agua (ver Esquema 3).

La información se entrega a nivel país.



### Esquema 3

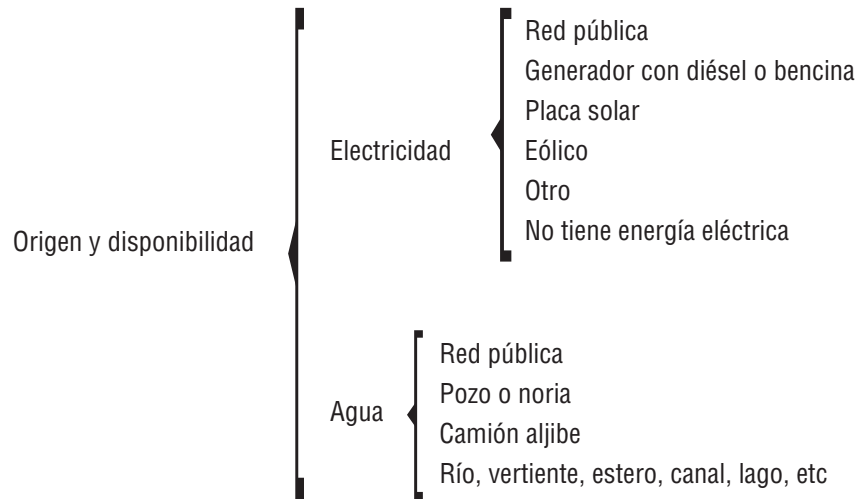

El cuadro 10.5 muestra la cantidad de personas, por tipo de vivienda, según la conexión del servicio higiénico (ver Esquema 4), lo que permite aproximarse a las condiciones de salubridad y de higiene de la población.

La información se entrega a nivel país.

### Esquema 4

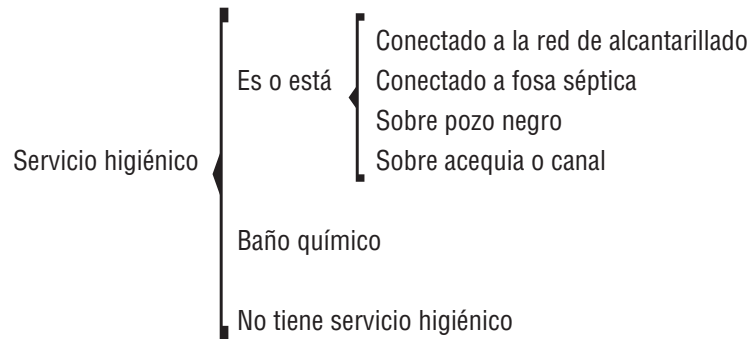

La información entregada en el cuadro 10.6 indica el principal medio de eliminación de basura en las viviendas particulares (ver Esquema 5), entendiendo por principal aquél que elimina la mayor cantidad de la basura generada por la vivienda.

La información se entrega a nivel país.

### Esquema 5

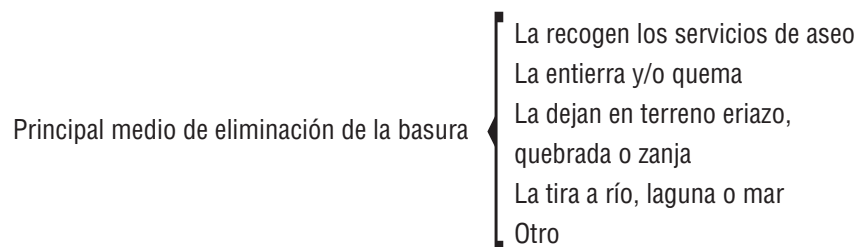

Una vivienda puede tener más de un hogar, por ello el cuadro 10.7 entrega información sobre el número de hogares por tipo de vivienda (ver Esquema 6). A través de estos datos se puede identificar problemas de hacinamiento, por lo tanto es de especial relevancia en los análisis sociales.



## Esquema 6

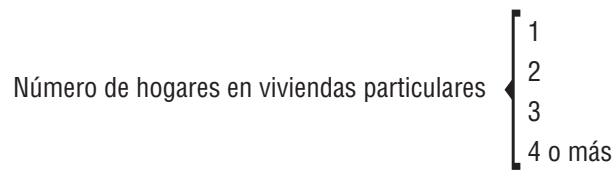

## Tenencia de la vivienda

Uno de los temas de mayor relevancia para la planificación y desarrollo de políticas públicas habitacionales corresponde a la condición de tenencia de la vivienda, dado que esta información permite medir el grado de déficit habitacional.

Por ello se muestran dos cuadros desagregados a nivel regional (10.8 y 11.1), en donde el primero indica la cantidad de viviendas clasificadas según la condición de tenencia en la que se encuentra. En el caso de aquellas viviendas que tienen más de un hogar, se considera sólo la respuesta del primer hogar.

En el segundo cuadro se presenta la condición de tenencia del total de hogares según el tipo de vivienda.

Ambos cuadros se reflejan en el siguiente esquema.

## Esquema 7

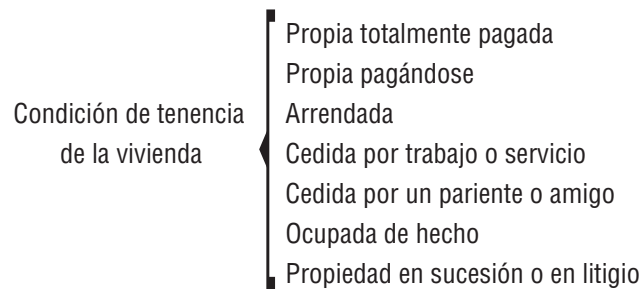

La información de cómo se componen los hogares, la relación de parentesco, edad y sexo del jefe de hogar, se presenta en los cuadros 11.2 y 11.3, como se observa en el siguiente esquema.

## Esquema 8

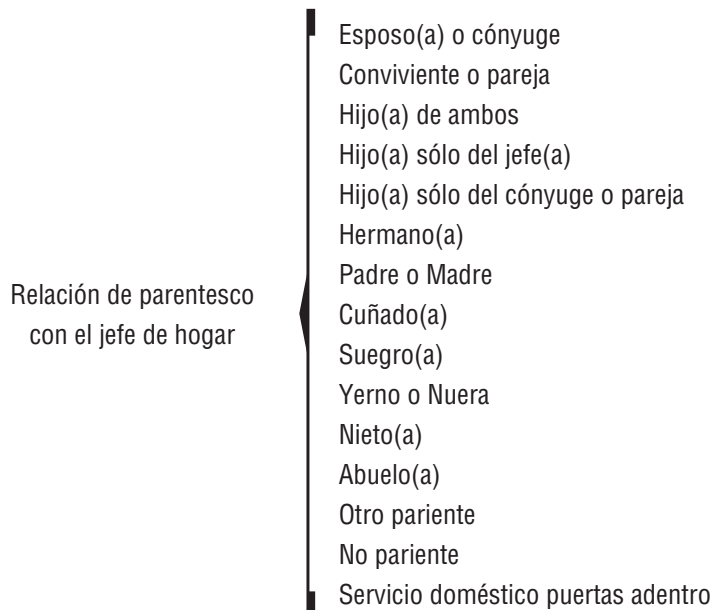



El cuadro 11.4 se presenta a nivel país e indica los años de estudios aprobados de los hijos según los años de estudios aprobados del jefe de hogar.

Por primera vez se incluye en el cuestionario censal una variante en la sección del registro de los residentes del hogar, el cambio entrega la posibilidad de determinar la persona que más aporta a la mantención del hogar, lo que no significa que deba recaer en el jefe de hogar. Por ello es que los cuadros 11.5 y 11.6 presentan la relación de parentesco de la persona que más aporta con el jefe de hogar según grupos de edad y nivel educacional.

Los cuadros 11.7, 11.8 y 11.9 indican los principales combustibles utilizados para cocinar, para el sistema de agua caliente y para calefacción, según el tipo de vivienda (ver Esquema 9).

### Esquema 9

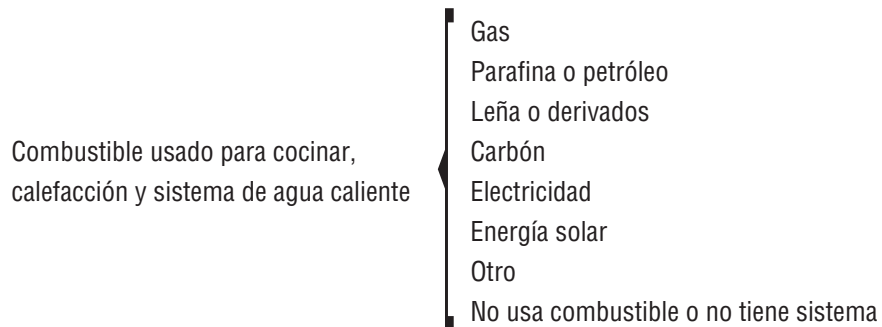

El cuadro 11.10 resume el número de personas y el número de piezas destinadas sólo para dormir. A partir de estos antecedentes, se puede conocer el nivel de hacinamiento de la población (ver Esquema 10).

### Esquema 10

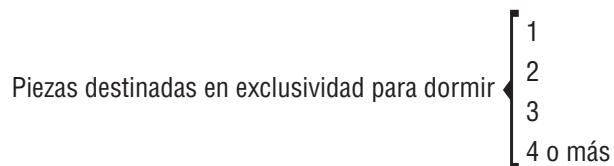

En el cuadro 11.11 se consigna el resumen de las respuestas a la pregunta sobre la tenencia de determinados bienes y/o servicios en el hogar, según el tipo de vivienda y región. Con esta información, se puede determinar el nivel de acceso de los hogares chilenos a ciertos bienes, en el Censo 2012 se preguntó por los siguientes productos o servicios (ver Esquema 11).

### Esquema 11

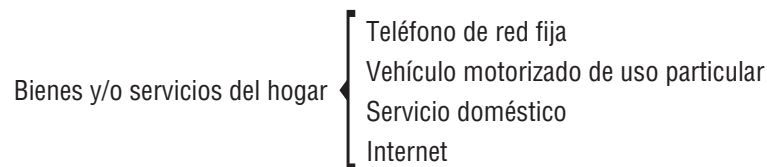

Para el Censo 2012 se innovó al incluir una pregunta respecto a las prácticas de reutilización de desechos en los hogares nacionales, es por esto que el cuadro 11.12 presenta información de los hogares que realizan “compostaje, tierra de hoja o abono”; “hogares que separan su basura para reciclaje”; aquéllos que “realizan ambas actividades de reciclaje” y los que “no realizan actividades de reciclaje” (ver Esquema 12).



## Esquema 12

Práctica habitual de reciclaje en el hogar	}	Hace compostaje, tierra de hoja o abono
		Separa su basura para reciclaje
		Realizan ambas actividades de reciclaje
		No realizan actividades de reciclaje

En el cuadro 11.13 se indica la tenencia del sitio en donde se ubica la vivienda, por ello se presentan las alternativas de respuesta según el tipo de vivienda, región. (Ver Esquema 13).

## Esquema 13

Condición de ocupación del sitio de la vivienda	}	Propiedad individual con título de dominio inscrito (pagado o pagándose)
		Propiedad individual sin título de dominio inscrito
		Copropiedad o condominio
		Arrendado
		Cedido por el propietario o empresa
		Propiedad fiscal o municipal
		Propiedad comunitaria
		Ocupada de hecho
		Propiedad en sucesión o en litigio





**censo**  
**>> 2012**

Cuadros  
Estadísticos



**CUADRO 10.1: VIVIENDAS POR CONDICIÓN DE OCUPACIÓN, SEGÚN REGIÓN Y TIPO DE VIVIENDA**

REGIÓN Y TIPO DE VIVIENDA	Total de viviendas	OCUPADAS		DESOCUPADAS			
		Total ocupadas	Total desocupadas	Con uso temporal	Dispuesta para arriendo o venta	Abandonada/cerrada	Otro
<b>TOTAL PAÍS</b>	<b>5.737.028</b>	<b>5.042.916</b>	<b>694.112</b>	<b>323.459</b>	<b>121.097</b>	<b>175.487</b>	<b>74.069</b>
Casa no pareada (independiente)	2.580.968	2.168.598	412.370	232.661	40.552	100.189	38.968
Casa pareada	2.141.764	2.003.606	138.158	34.965	33.970	48.854	20.369
Departamento en edificio con ascensor	410.701	346.781	63.920	29.980	27.227	3.444	3.269
Departamento en edificio sin ascensor	465.921	412.869	53.052	17.306	17.234	12.660	5.852
Vivienda tradicional indígena ( <i>Ruka, Pae Pae u otras</i> )	1.550	803	747	560	5	167	15
Pieza en casa antigua o conventillo	28.868	26.548	2.320	356	1.386	433	145
Mediagua o mejora	79.171	65.860	13.311	5.712	337	5.941	1.321
Rancho o choza	5.653	2.900	2.753	688	33	1.650	382
Vivienda precaria de materiales reutilizados	7.258	5.257	2.001	581	46	1.222	152
Móvil (carpa, casa rodante o similar)	622	551	71	33	1	13	24
Otro tipo de vivienda particular	10.027	4.618	5.409	617	306	914	3.572
Colectiva	4.525	4.525	0	0	0	0	0
<b>ARICA Y PARINACOTA</b>	<b>66.761</b>	<b>58.780</b>	<b>7.981</b>	<b>3.716</b>	<b>1.018</b>	<b>2.367</b>	<b>880</b>
Casa no pareada (independiente)	19.062	16.525	2.537	1.567	103	571	296
Casa pareada	32.354	30.034	2.320	596	344	1.045	335
Departamento en edificio con ascensor	468	400	68	32	21	8	7
Departamento en edificio sin ascensor	9.367	8.147	1.220	222	489	348	161
Vivienda tradicional indígena ( <i>Ruka, Pae Pae u otras</i> )	701	310	391	306	2	79	4
Pieza en casa antigua o conventillo	892	779	113	49	56	5	3
Mediagua o mejora	2.431	1.646	785	634	2	133	16
Rancho o choza	593	333	260	163	0	69	28
Vivienda precaria de materiales reutilizados	638	403	235	132	1	95	7
Móvil (carpa, casa rodante o similar)	28	21	7	7	0	0	0
Otro tipo de vivienda particular	165	120	45	8	0	14	23
Colectiva	62	62	0	0	0	0	0
<b>TARAPACÁ</b>	<b>102.001</b>	<b>84.612</b>	<b>17.389</b>	<b>9.645</b>	<b>2.878</b>	<b>2.611</b>	<b>2.255</b>
Casa no pareada (independiente)	22.492	16.157	6.335	4.953	256	772	354
Casa pareada	48.938	43.866	5.072	2.588	709	1.131	644
Departamento en edificio con ascensor	10.492	8.323	2.169	857	1.107	92	113
Departamento en edificio sin ascensor	9.514	8.849	665	217	239	152	57
Vivienda tradicional indígena ( <i>Ruka, Pae Pae u otras</i> )	398	173	225	163	0	62	0
Pieza en casa antigua o conventillo	6.148	5.491	657	108	518	17	14
Mediagua o mejora	1.423	899	524	397	4	115	8
Rancho o choza	188	50	138	88	0	47	3
Vivienda precaria de materiales reutilizados	697	454	243	124	5	110	4
Móvil (carpa, casa rodante o similar)	38	34	4	1	0	2	1
Otro tipo de vivienda particular	1.575	218	1.357	149	40	111	1.057
Colectiva	98	98	0	0	0	0	0

CONTINÚA ▶

**CUADRO 10.1: VIVIENDAS POR CONDICIÓN DE OCUPACIÓN, SEGÚN REGIÓN Y TIPO DE VIVIENDA**

REGIÓN Y TIPO DE VIVIENDA	Total de viviendas	OCUPADAS		DESOCUPADAS			
		Total ocupadas	Total desocupadas	Con uso temporal	Dispuesta para arriendo o venta	Abandonada/cerrada	Otro
<b>ANTOFAGASTA</b>	<b>159.281</b>	<b>145.506</b>	<b>13.775</b>	<b>6.504</b>	<b>2.565</b>	<b>3.333</b>	<b>1.373</b>
Casa no pareada (independiente)	32.561	29.194	3.367	2.151	410	614	192
Casa pareada	102.200	94.799	7.401	2.654	1.441	2.329	977
Departamento en edificio con ascensor	8.018	7.277	741	250	368	56	67
Departamento en edificio sin ascensor	12.563	11.742	821	270	322	147	82
Vivienda tradicional indígena ( <i>Ruka, Pae Pae u otras</i> )	163	68	95	82	0	12	1
Pieza en casa antigua o conventillo	761	740	21	12	4	4	1
Mediagua o mejora	1.911	840	1.071	1.017	4	49	1
Rancho o choza	101	77	24	10	1	9	4
Vivienda precaria de materiales reutilizados	466	307	159	56	5	97	1
Móvil (carpa, casa rodante o similar)	74	74	0	0	0	0	0
Otro tipo de vivienda particular	214	139	75	2	10	16	47
Colectiva	249	249	0	0	0	0	0
<b>ATACAMA</b>	<b>100.153</b>	<b>84.209</b>	<b>15.944</b>	<b>8.706</b>	<b>1.514</b>	<b>3.970</b>	<b>1.754</b>
Casa no pareada (independiente)	46.286	35.885	10.401	7.136	498	1.893	874
Casa pareada	48.120	43.920	4.200	1.198	725	1.666	611
Departamento en edificio con ascensor	314	226	88	15	21	11	41
Departamento en edificio sin ascensor	3.744	3.157	587	86	230	158	113
Vivienda tradicional indígena ( <i>Ruka, Pae Pae u otras</i> )	10	9	1	0	0	1	0
Pieza en casa antigua o conventillo	152	98	54	7	23	4	20
Mediagua o mejora	679	418	261	146	8	76	31
Rancho o choza	173	55	118	33	0	75	10
Vivienda precaria de materiales reutilizados	313	148	165	72	6	82	5
Móvil (carpa, casa rodante o similar)	29	25	4	3	0	1	0
Otro tipo de vivienda particular	112	47	65	10	3	3	49
Colectiva	221	221	0	0	0	0	0
<b>COQUIMBO</b>	<b>255.613</b>	<b>214.226</b>	<b>41.387</b>	<b>23.880</b>	<b>3.935</b>	<b>10.553</b>	<b>3.019</b>
Casa no pareada (independiente)	128.851	104.601	24.250	14.385	1.591	6.520	1.754
Casa pareada	108.992	98.893	10.099	4.412	1.390	3.278	1.019
Departamento en edificio con ascensor	5.773	2.888	2.885	2.352	472	38	23
Departamento en edificio sin ascensor	7.982	5.021	2.961	2.315	470	117	59
Vivienda tradicional indígena ( <i>Ruka, Pae Pae u otras</i> )	24	20	4	2	0	1	1
Pieza en casa antigua o conventillo	182	157	25	4	2	18	1
Mediagua o mejora	2.573	1.889	684	308	4	318	54
Rancho o choza	505	231	274	38	2	207	27
Vivienda precaria de materiales reutilizados	221	166	55	17	2	31	5
Móvil (carpa, casa rodante o similar)	33	32	1	1	0	0	0
Otro tipo de vivienda particular	278	129	149	46	2	25	76
Colectiva	199	199	0	0	0	0	0
<b>VALPARAÍSO</b>	<b>708.856</b>	<b>551.296</b>	<b>157.560</b>	<b>107.363</b>	<b>18.092</b>	<b>23.084</b>	<b>9.021</b>
Casa no pareada (independiente)	375.845	279.124	96.721	73.056	6.768	12.656	4.241
Casa pareada	190.631	171.576	19.055	6.372	4.510	6.104	2.069
Departamento en edificio con ascensor	49.686	27.831	21.855	17.573	3.073	357	852
Departamento en edificio sin ascensor	80.417	63.983	16.434	9.447	3.580	2.173	1.234
Vivienda tradicional indígena ( <i>Ruka, Pae Pae u otras</i> )	45	40	5	3	0	1	1
Pieza en casa antigua o conventillo	1.049	883	166	14	66	76	10
Mediagua o mejora	7.626	5.658	1.968	707	52	1.059	150
Rancho o choza	621	283	338	63	7	230	38
Vivienda precaria de materiales reutilizados	1.084	707	377	63	7	268	39
Móvil (carpa, casa rodante o similar)	85	73	12	7	0	3	2
Otro tipo de vivienda particular	1.025	396	629	58	29	157	385
Colectiva	742	742	0	0	0	0	0

CONTINÚA ▶

**CUADRO 10.1: VIVIENDAS POR CONDICIÓN DE OCUPACIÓN, SEGÚN REGIÓN Y TIPO DE VIVIENDA**

REGIÓN Y TIPO DE VIVIENDA	Total de viviendas	OCUPADAS		DESOCUPADAS			
		Total ocupadas	Total desocupadas	Con uso temporal	Dispuesta para arriendo o venta	Abandonada/cerrada	Otro
<b>METROPOLITANA DE SANTIAGO</b>	<b>2.100.481</b>	<b>1.978.861</b>	<b>121.620</b>	<b>23.582</b>	<b>46.831</b>	<b>33.778</b>	<b>17.429</b>
Casa no pareada (independiente)	556.818	524.222	32.596	9.517	6.860	10.073	6.146
Casa pareada	931.017	892.646	38.371	4.646	13.077	14.648	6.000
Departamento en edificio con ascensor	306.728	278.599	28.129	6.590	17.528	2.200	1.811
Departamento en edificio sin ascensor	266.010	246.717	19.293	2.406	8.707	5.621	2.559
Vivienda tradicional indígena ( <i>Ruka, Pae Pae u otras</i> )	77	75	2	1	0	1	0
Pieza en casa antigua o conventillo	15.637	14.835	802	81	469	188	64
Mediagua o mejora	17.986	16.847	1.139	215	99	618	207
Rancho o choza	457	300	157	26	8	92	31
Vivienda precaria de materiales reutilizados	1.235	1.060	175	19	8	120	28
Móvil (carpa, casa rodante o similar)	81	74	7	0	0	1	6
Otro tipo de vivienda particular	3.162	2.213	949	81	75	216	577
Colectiva	1.273	1.273	0	0	0	0	0
<b>LIBERTADOR GENERAL BERNARDO O'HIGGINS</b>	<b>312.083</b>	<b>267.303</b>	<b>44.780</b>	<b>19.071</b>	<b>4.932</b>	<b>13.580</b>	<b>7.197</b>
Casa no pareada (independiente)	173.155	142.405	30.750	16.985	2.075	8.000	3.690
Casa pareada	107.722	99.157	8.565	1.376	1.865	3.176	2.148
Departamento en edificio con ascensor	1.817	1.359	458	29	278	63	88
Departamento en edificio sin ascensor	19.180	15.839	3.341	218	653	1.650	820
Vivienda tradicional indígena ( <i>Ruka, Pae Pae u otras</i> )	3	3	0	0	0	0	0
Pieza en casa antigua o conventillo	502	423	79	8	28	39	4
Mediagua o mejora	8.140	7.222	918	313	25	440	140
Rancho o choza	502	276	226	68	3	113	42
Vivienda precaria de materiales reutilizados	330	262	68	11	1	51	5
Móvil (carpa, casa rodante o similar)	45	39	6	2	0	1	3
Otro tipo de vivienda particular	535	166	369	61	4	47	257
Colectiva	152	152	0	0	0	0	0
<b>MAULE</b>	<b>363.241</b>	<b>306.409</b>	<b>56.832</b>	<b>25.067</b>	<b>4.982</b>	<b>19.609</b>	<b>7.174</b>
Casa no pareada (independiente)	191.973	154.262	37.711	19.842	1.990	11.701	4.178
Casa pareada	149.158	134.080	15.078	4.122	2.288	6.442	2.226
Departamento en edificio con ascensor	1.847	1.265	582	86	392	24	80
Departamento en edificio sin ascensor	7.556	6.315	1.241	370	223	295	353
Vivienda tradicional indígena ( <i>Ruka, Pae Pae u otras</i> )	3	3	0	0	0	0	0
Pieza en casa antigua o conventillo	223	191	32	11	1	17	3
Mediagua o mejora	10.756	9.233	1.523	551	25	793	154
Rancho o choza	538	294	244	30	2	166	46
Vivienda precaria de materiales reutilizados	393	287	106	11	6	79	10
Móvil (carpa, casa rodante o similar)	72	70	2	1	0	0	1
Otro tipo de vivienda particular	525	212	313	43	55	92	123
Colectiva	197	197	0	0	0	0	0
<b>BIOBÍO</b>	<b>683.362</b>	<b>598.793</b>	<b>84.569</b>	<b>35.958</b>	<b>14.404</b>	<b>24.146</b>	<b>10.061</b>
Casa no pareada (independiente)	383.610	325.845	57.765	30.375	5.640	15.272	6.478
Casa pareada	230.152	215.241	14.911	3.021	4.333	5.006	2.551
Departamento en edificio con ascensor	16.030	11.661	4.369	812	2.954	497	106
Departamento en edificio sin ascensor	31.017	27.427	3.590	654	1.320	1.348	268
Vivienda tradicional indígena ( <i>Ruka, Pae Pae u otras</i> )	32	21	11	1	2	5	3
Pieza en casa antigua o conventillo	1.513	1.367	146	32	53	46	15
Mediagua o mejora	17.783	15.175	2.608	903	52	1.376	277
Rancho o choza	940	493	447	64	7	326	50
Vivienda precaria de materiales reutilizados	857	666	191	29	2	140	20
Móvil (carpa, casa rodante o similar)	68	57	11	3	0	1	7
Otro tipo de vivienda particular	867	347	520	64	41	129	286
Colectiva	493	493	0	0	0	0	0

CONTINÚA ▶

**CUADRO 10.1: VIVIENDAS POR CONDICIÓN DE OCUPACIÓN, SEGÚN REGIÓN Y TIPO DE VIVIENDA**

REGIÓN Y TIPO DE VIVIENDA	Total de viviendas	OCUPADAS		DESOCUPADAS			
		Total ocupadas	Total desocupadas	Con uso temporal	Dispuesta para arriendo o venta	Abandonada/cerrada	Otro
<b>LA ARAUCANÍA</b>	<b>342.685</b>	<b>293.188</b>	<b>49.497</b>	<b>24.341</b>	<b>6.046</b>	<b>13.726</b>	<b>5.384</b>
Casa no pareada (independiente)	261.396	221.675	39.721	20.405	4.164	11.101	4.051
Casa pareada	62.132	57.080	5.052	1.850	935	1.557	710
Departamento en edificio con ascensor	6.041	4.289	1.752	1.083	564	59	46
Departamento en edificio sin ascensor	7.626	6.053	1.573	781	307	438	47
Vivienda tradicional indígena ( <i>Ruka, Pae Pae u otras</i> )	56	49	7	0	0	4	3
Pieza en casa antigua o conventillo	692	620	72	6	52	8	6
Mediagua o mejora	2.995	2.433	562	157	9	297	99
Rancho o choza	551	263	288	26	3	184	75
Vivienda precaria de materiales reutilizados	371	309	62	8	2	42	10
Móvil (carpa, casa rodante o similar)	17	15	2	1	0	1	0
Otro tipo de vivienda particular	606	200	406	24	10	35	337
Colectiva	202	202	0	0	0	0	0
<b>LOS RÍOS</b>	<b>138.969</b>	<b>116.575</b>	<b>22.394</b>	<b>11.489</b>	<b>3.595</b>	<b>5.695</b>	<b>1.615</b>
Casa no pareada (independiente)	101.009	81.492	19.517	10.694	2.696	4.812	1.315
Casa pareada	31.283	29.473	1.810	541	652	460	157
Departamento en edificio con ascensor	495	423	72	30	28	8	6
Departamento en edificio sin ascensor	3.224	2.919	305	70	163	49	23
Vivienda tradicional indígena ( <i>Ruka, Pae Pae u otras</i> )	10	8	2	1	0	1	0
Pieza en casa antigua o conventillo	297	250	47	6	33	4	4
Mediagua o mejora	1.899	1.449	450	122	17	268	43
Rancho o choza	139	81	58	8	0	39	11
Vivienda precaria de materiales reutilizados	225	177	48	6	0	36	6
Móvil (carpa, casa rodante o similar)	8	6	2	1	0	1	0
Otro tipo de vivienda particular	189	106	83	10	6	17	50
Colectiva	191	191	0	0	0	0	0
<b>LOS LAGOS</b>	<b>303.004</b>	<b>256.909</b>	<b>46.095</b>	<b>17.571</b>	<b>8.328</b>	<b>14.852</b>	<b>5.344</b>
Casa no pareada (independiente)	226.391	187.326	39.065	15.748	6.137	12.832	4.348
Casa pareada	63.605	59.365	4.240	1.074	1.173	1.432	561
Departamento en edificio con ascensor	2.702	1.994	708	247	411	24	26
Departamento en edificio sin ascensor	5.774	4.891	883	218	482	123	60
Vivienda tradicional indígena ( <i>Ruka, Pae Pae u otras</i> )	24	20	4	1	1	0	2
Pieza en casa antigua o conventillo	746	646	100	18	75	7	0
Mediagua o mejora	2.440	1.818	622	172	24	307	119
Rancho o choza	177	93	84	27	0	44	13
Vivienda precaria de materiales reutilizados	345	261	84	24	1	51	8
Móvil (carpa, casa rodante o similar)	21	13	8	3	1	1	3
Otro tipo de vivienda particular	551	254	297	39	23	31	204
Colectiva	228	228	0	0	0	0	0
<b>AYSÉN DEL GENERAL CARLOS IBÁÑEZ DEL CAMPO</b>	<b>41.172</b>	<b>34.625</b>	<b>6.547</b>	<b>3.052</b>	<b>899</b>	<b>1.969</b>	<b>627</b>
Casa no pareada (independiente)	29.146	23.444	5.702	2.774	730	1.704	494
Casa pareada	10.813	10.315	498	173	141	130	54
Departamento en edificio con ascensor	59	53	6	3	2	1	0
Departamento en edificio sin ascensor	379	333	46	20	18	4	4
Vivienda tradicional indígena ( <i>Ruka, Pae Pae u otras</i> )	2	2	0	0	0	0	0
Pieza en casa antigua o conventillo	39	39	0	0	0	0	0
Mediagua o mejora	434	274	160	54	7	81	18
Rancho o choza	90	38	52	19	0	29	4
Vivienda precaria de materiales reutilizados	54	42	12	1	0	10	1
Móvil (carpa, casa rodante o similar)	6	3	3	2	0	1	0
Otro tipo de vivienda particular	88	20	68	6	1	9	52
Colectiva	62	62	0	0	0	0	0

CONTINÚA ►

**CUADRO 10.1: VIVIENDAS POR CONDICIÓN DE OCUPACIÓN, SEGÚN REGIÓN Y TIPO DE VIVIENDA**

REGIÓN Y TIPO DE VIVIENDA	Total de viviendas	OCUPADAS	DESOCUPADAS				
		Total ocupadas	Total desocupadas	Con uso temporal	Dispuesta para arriendo o venta	Abandonada/cerrada	Otro
<b>MAGALLANES Y DE LA ANTÁRTICA CHILENA</b>	<b>59.366</b>	<b>51.624</b>	<b>7.742</b>	<b>3.514</b>	<b>1.078</b>	<b>2.214</b>	<b>936</b>
Casa no pareada (independiente)	32.373	26.441	5.932	3.073	634	1.668	557
Casa pareada	24.647	23.161	1.486	342	387	450	307
Departamento en edificio con ascensor	231	193	38	21	8	6	3
Departamento en edificio sin ascensor	1.568	1.476	92	12	31	37	12
Vivienda tradicional indígena ( <i>Ruka, Pae Pae u otras</i> )	2	2	0	0	0	0	0
Pieza en casa antigua o conventillo	35	29	6	0	6	0	0
Mediagua o mejora	95	59	36	16	5	11	4
Rancho o choza	78	33	45	25	0	20	0
Vivienda precaria de materiales reutilizados	29	8	21	8	0	10	3
Móvil (carpa, casa rodante o similar)	17	15	2	1	0	0	1
Otro tipo de vivienda particular	135	51	84	16	7	12	49
Colectiva	156	156	0	0	0	0	0

**CUADRO 10.2: PERSONAS EN VIVIENDAS OCUPADAS POR GRUPO DE EDAD, SEGÚN TIPO DE VIVIENDA**

TIPO DE VIVIENDA	Total de personas en viviendas ocupadas	GRUPO DE EDAD					
		0 a 14 años	15 a 29 años	30 a 44 años	45 a 59 años	60 a 74 años	75 años o más
<b>TOTAL PAÍS</b>	<b>16.634.603</b>	<b>3.588.723</b>	<b>4.048.836</b>	<b>3.504.758</b>	<b>3.082.974</b>	<b>1.689.646</b>	<b>719.666</b>
Casa no pareada (independiente)	7.227.176	1.548.438	1.626.721	1.477.934	1.375.570	834.095	364.418
Casa pareada	7.046.019	1.585.312	1.753.682	1.454.970	1.339.734	657.795	254.526
Departamento en edificio con ascensor	740.636	107.052	202.902	215.865	107.639	70.417	36.761
Departamento en edificio sin ascensor	1.200.430	271.025	326.518	267.391	200.443	96.257	38.796
Vivienda tradicional indígena ( <i>Ruka, Pae Pae</i> u otras)	2.162	419	453	401	355	379	155
Pieza en casa antigua o conventillo	56.928	10.698	17.424	15.244	8.910	3.403	1.249
Mediagua o mejora	188.485	49.791	46.155	38.521	31.000	16.524	6.494
Rancho o choza	6.420	1.219	1.217	1.137	1.300	1.084	463
Vivienda precaria de materiales reutilizados	14.964	3.719	3.468	2.895	2.790	1.547	545
Móvil (carpa, casa rodante o similar)	1.370	361	321	306	252	116	14
Otro tipo de vivienda particular	12.706	2.894	3.396	2.698	2.366	978	374
Colectiva	137.307	7.795	66.579	27.396	12.615	7.051	15.871



**CUADRO 10.3: VIVIENDAS PARTICULARES OCUPADAS, POR MATERIAL DE CONSTRUCCIÓN PREDOMINANTE EN LA CUBIERTA EXTERIOR DEL TECHO, SEGÚN MATERIAL DE CONSTRUCCIÓN PREDOMINANTE EN LAS PAREDES EXTERIORES Y EN EL PISO**

MATERIAL DE CONSTRUCCIÓN PREDOMINANTE EN LAS PAREDES EXTERIORES Y EN EL PISO	Total de viviendas particulares ocupadas	MATERIAL DE CONSTRUCCIÓN PREDOMINANTE EN LA CUBIERTA EXTERIOR DEL TECHO						Sin cubierta en el techo
		Tejas o tejuela (arcilla, metálica, cemento, madera, asfáltica)	Losa hormigón	Planchas metálicas (zinc, cobre, etc.) o fibrocemento (pizarreño)	Fonolita o plancha de fieltro embreado	Paja, coirón, totora o caña	Materiales precarios o de desecho	
<b>TOTAL PAÍS</b>								
<b>Viviendas particulares</b>	<b>5.038.391</b>	<b>556.814</b>	<b>515.941</b>	<b>3.950.976</b>	<b>11.623</b>	<b>1.134</b>	<b>1.748</b>	<b>155</b>
Parquet, madera, piso flotante o similar	1.797.834	202.499	280.428	1.309.617	4.687	233	359	11
Cerámico, flexit o similar	2.416.493	282.412	160.373	1.969.460	4.071	175	2	0
Alfombra o cubrepiso	230.262	43.107	70.221	116.642	286	6	0	0
Baldosa de cemento	186.016	15.961	1.355	168.167	460	73	0	0
Radier	272.563	8.102	2.379	260.410	1.172	335	147	18
Enchapado de cemento	128.713	4.720	1.185	121.986	677	145	0	0
Tierra	6.510	13	0	4.694	270	167	1.240	126
<b>Hormigón armado</b>	<b>751.572</b>	<b>118.058</b>	<b>405.047</b>	<b>227.879</b>	<b>588</b>	<b>0</b>	<b>0</b>	<b>0</b>
Parquet, madera, piso flotante o similar	394.134	59.885	259.193	74.897	159	0	0	0
Cerámico, flexit o similar	237.541	38.958	83.001	115.250	332	0	0	0
Alfombra o cubrepiso	103.616	17.277	62.277	24.026	36	0	0	0
Baldosa de cemento	7.064	1.375	297	5.366	26	0	0	0
Radier	5.854	376	183	5.274	21	0	0	0
Enchapado de cemento	3.363	187	96	3.066	14	0	0	0
Tierra	0	0	0	0	0	0	0	0
<b>Albañilería (bloque de cemento, piedra o ladrillo)</b>	<b>2.530.097</b>	<b>366.146</b>	<b>110.894</b>	<b>2.048.972</b>	<b>3.826</b>	<b>259</b>	<b>0</b>	<b>0</b>
Parquet, madera, piso flotante o similar	421.096	102.113	21.235	297.077	643	28	0	0
Cerámico, flexit o similar	1.725.262	224.656	77.372	1.420.706	2.444	84	0	0
Alfombra o cubrepiso	78.653	21.883	7.944	48.717	107	2	0	0
Baldosa de cemento	128.482	12.151	1.058	115.048	191	34	0	0
Radier	116.109	3.205	2.196	110.392	244	72	0	0
Enchapado de cemento	60.479	2.138	1.089	57.025	197	30	0	0
Tierra	16	0	0	7	0	9	0	0
<b>Tabique forrado por ambas caras (madera, lata u otro)</b>	<b>1.478.991</b>	<b>51.597</b>	<b>0</b>	<b>1.422.761</b>	<b>4.451</b>	<b>92</b>	<b>87</b>	<b>3</b>
Parquet, madera, piso flotante o similar	829.104	28.844	0	797.683	2.510	36	28	3
Cerámico, flexit o similar	400.986	14.746	0	385.195	1.017	28	0	0
Alfombra o cubrepiso	46.369	3.838	0	42.414	115	2	0	0
Baldosa de cemento	39.655	1.236	0	38.298	118	3	0	0
Radier	115.799	1.969	0	113.368	441	15	6	0
Enchapado de cemento	45.682	964	0	44.506	208	4	0	0
Tierra	1.396	0	0	1.297	42	4	53	0
<b>Tabique sin forro interior (madera u otro)</b>	<b>139.759</b>	<b>3.838</b>	<b>0</b>	<b>133.685</b>	<b>1.966</b>	<b>45</b>	<b>202</b>	<b>23</b>
Parquet, madera, piso flotante o similar	80.372	2.188	0	77.092	1.027	7	55	3
Cerámico, flexit o similar	23.755	797	0	22.792	164	2	0	0
Alfombra o cubrepiso	1.624	109	0	1.485	28	2	0	0
Baldosa de cemento	4.154	135	0	3.946	71	2	0	0
Radier	18.689	376	0	17.909	348	14	30	12
Enchapado de cemento	8.608	233	0	8.188	181	6	0	0
Tierra	2.557	0	0	2.273	147	12	117	8

CONTINÚA ►

**CUADRO 10.3: VIVIENDAS PARTICULARES OCUPADAS, POR MATERIAL DE CONSTRUCCIÓN PREDOMINANTE EN LA CUBIERTA EXTERIOR DEL TECHO, SEGÚN MATERIAL DE CONSTRUCCIÓN PREDOMINANTE EN LAS PAREDES EXTERIORES Y EN EL PISO**

MATERIAL DE CONSTRUCCIÓN PREDOMINANTE EN LAS PAREDES EXTERIORES Y EN EL PISO	Total de viviendas particulares ocupadas	MATERIAL DE CONSTRUCCIÓN PREDOMINANTE EN LA CUBIERTA EXTERIOR DEL TECHO						Sin cubierta en el techo
		Tejas o tejuela (arcilla, metálica, cemento, madera, asfáltica)	Losa hormigón	Planchas metálicas (zinc, cobre, etc.) o fibrocemento (pizarreño)	Fonolita o plancha de fieltro embreado	Paja, coirón, totora o caña	Materiales precarios o de desecho	
<b>Adobe, barro, quincha, pirca u otro artesanal tradicional</b>	<b>134.825</b>	<b>17.175</b>	<b>0</b>	<b>116.200</b>	<b>690</b>	<b>738</b>	<b>22</b>	<b>0</b>
Parquet, madera, piso flotante o similar	72.164	9.469	0	62.201	329	162	3	0
Cerámico, flexit o similar	28.946	3.255	0	25.516	114	61	0	0
Alfombra o cubrepiso	0	0	0	0	0	0	0	0
Baldosa de cemento	6.661	1.064	0	5.509	54	34	0	0
Radier	15.775	2.176	0	13.262	102	234	1	0
Enchapado de cemento	10.581	1.198	0	9.201	77	105	0	0
Tierra	698	13	0	511	14	142	18	0
<b>Materiales precarios o de desecho</b>	<b>3.147</b>	<b>0</b>	<b>0</b>	<b>1.479</b>	<b>102</b>	<b>0</b>	<b>1.437</b>	<b>129</b>
Parquet, madera, piso flotante o similar	964	0	0	667	19	0	273	5
Cerámico, flexit o similar	3	0	0	1	0	0	2	0
Alfombra o cubrepiso	0	0	0	0	0	0	0	0
Baldosa de cemento	0	0	0	0	0	0	0	0
Radier	337	0	0	205	16	0	110	6
Enchapado de cemento	0	0	0	0	0	0	0	0
Tierra	1.843	0	0	606	67	0	1.052	118

**CUADRO 10.4: VIVIENDAS PARTICULARES OCUPADAS Y PERSONAS, POR TIPO DE VIVIENDA, SEGÚN ORIGEN DE LA ELECTRICIDAD Y ORIGEN DEL AGUA**

ORIGEN DE LA ELECTRICIDAD Y ORIGEN DEL AGUA	Total de viviendas particulares ocupadas con moradores presentes	Total de personas en viviendas particulares ocupadas con moradores presentes	TIPOS DE VIVIENDA									
			Casa	Departamento	Vivienda tradicional indígena (Ruka, Pae Pae u otras)	Pieza en casa antigua o conventillo	Mediagua o mejora	Rancho o choza	Vivienda precaria de materiales reutilizados	Móvil (carpa, casa rodante o similar)	Otro tipo de vivienda	
<b>TOTAL PAÍS</b>	<b>4.924.926</b>	<b>16.497.296</b>	<b>4.089.928</b>	<b>731.764</b>	<b>739</b>	<b>25.703</b>	<b>64.215</b>	<b>2.708</b>	<b>5.061</b>	<b>503</b>	<b>4.305</b>	
Red pública (agua)	4.585.401	15.430.700	3.771.819	731.764	340	25.418	47.556	1.164	3.162	259	3.919	
Pozo o noria	210.891	674.190	201.264	0	50	181	7.865	675	622	42	192	
Camión aljibe	33.691	106.996	27.556	0	77	49	4.556	371	840	124	118	
Río, vertiente, estero, canal, lago, etc.	94.943	285.410	89.289	0	272	55	4.238	498	437	78	76	
<b>Red Pública (electricidad)</b>	<b>4.868.183</b>	<b>16.345.080</b>	<b>4.043.883</b>	<b>731.698</b>	<b>295</b>	<b>25.559</b>	<b>56.800</b>	<b>1.874</b>	<b>3.693</b>	<b>242</b>	<b>4.139</b>	
Red pública (agua)	4.568.384	15.383.868	3.758.709	731.698	238	25.341	44.619	982	2.761	161	3.875	
Pozo o noria	196.828	636.527	189.145	0	24	152	6.397	482	427	27	174	
Camión aljibe	25.410	83.523	21.465	0	8	34	3.281	202	348	32	40	
Río, vertiente, estero, canal, lago, etc.	77.561	241.162	74.564	0	25	32	2.503	208	157	22	50	
<b>Generador con diésel o bencina</b>	<b>9.092</b>	<b>27.211</b>	<b>8.306</b>	<b>0</b>	<b>67</b>	<b>0</b>	<b>536</b>	<b>0</b>	<b>0</b>	<b>115</b>	<b>68</b>	
Red pública (agua)	1.498	4.795	1.362	0	26	0	48	0	0	62	0	
Pozo o noria	2.749	8.518	2.668	0	2	0	71	0	0	3	5	
Camión aljibe	1.795	5.289	1.438	0	3	0	254	0	0	39	61	
Río, vertiente, estero, canal, lago, etc.	3.050	8.609	2.838	0	36	0	163	0	0	11	2	
<b>Placa solar</b>	<b>4.650</b>	<b>12.582</b>	<b>4.026</b>	<b>66</b>	<b>182</b>	<b>14</b>	<b>344</b>	<b>0</b>	<b>0</b>	<b>10</b>	<b>8</b>	
Red pública (agua)	392	1.052	266	66	39	2	16	0	0	2	1	
Pozo o noria	1.216	3.264	1.138	0	4	4	66	0	0	3	1	
Camión aljibe	1.164	3.112	1.002	0	45	4	106	0	0	3	4	
Río, vertiente, estero, canal, lago, etc.	1.878	5.154	1.620	0	94	4	156	0	0	2	2	
<b>Eólico (viento)</b>	<b>137</b>	<b>336</b>	<b>137</b>	<b>0</b>	<b>0</b>	<b>0</b>	<b>0</b>	<b>0</b>	<b>0</b>	<b>0</b>	<b>0</b>	
Red pública (agua)	20	46	20	0	0	0	0	0	0	0	0	
Pozo o noria	54	130	54	0	0	0	0	0	0	0	0	
Camión aljibe	15	43	15	0	0	0	0	0	0	0	0	
Río, vertiente, estero, canal, lago, etc.	48	117	48	0	0	0	0	0	0	0	0	

CONTINÚA ▶



**CUADRO 10.4: VIVIENDAS PARTICULARES OCUPADAS Y PERSONAS, POR TIPO DE VIVIENDA, SEGÚN ORIGEN DE LA ELECTRICIDAD Y ORIGEN DEL AGUA**

ORIGEN DE LA ELECTRICIDAD Y ORIGEN DEL AGUA	Total de viviendas particulares ocupadas con moradores presentes	Total de personas en viviendas particulares ocupadas con moradores presentes	TIPOS DE VIVIENDA									
			Casa	Departamento	Vivienda tradicional indígena (Buka, Pae Pae u otras)	Pieza en casa antigua o conventillo	Mediagua o mejora	Rancho o choza	Vivienda precaria de materiales reutilizados	Móvil (carpa, casa rodante o similar)	Otro tipo de vivienda	
<b>Otro</b>	<b>6.994</b>	<b>21.361</b>	<b>5.840</b>	<b>0</b>	<b>10</b>	<b>28</b>	<b>806</b>	<b>59</b>	<b>198</b>	<b>31</b>	<b>22</b>	
Red pública (agua)	2.987	9.740	2.413	0	3	19	438	13	85	8	8	
Pozo o noria	1.433	4.249	1.292	0	2	2	110	11	11	2	3	
Camión allibe	827	2.567	587	0	2	4	128	12	77	17	0	
Río, vertiente, estero, canal, lago, etc.	1.747	4.805	1.548	0	3	3	130	23	25	4	11	
<b>No tiene energía eléctrica</b>	<b>35.870</b>	<b>90.726</b>	<b>27.736</b>	<b>0</b>	<b>185</b>	<b>102</b>	<b>5.729</b>	<b>775</b>	<b>1.170</b>	<b>105</b>	<b>68</b>	
Red pública (agua)	12.120	31.199	9.049	0	34	56	2.435	169	316	26	35	
Pozo o noria	8.611	21.502	6.967	0	18	23	1.221	182	184	7	9	
Camión allibe	4.480	12.462	3.049	0	19	7	787	157	415	33	13	
Río, vertiente, estero, canal, lago, etc.	10.659	25.563	8.671	0	114	16	1.286	267	255	39	11	

**CUADRO 10.5: VIVIENDAS PARTICULARES OCUPADAS Y PERSONAS, POR TIPO DE VIVIENDA, SEGÚN CONEXIÓN DEL SERVICIO HIGIÉNICO**

CONEXIÓN DEL SERVICIO HIGIÉNICO	Total de viviendas particulares ocupadas con moradores presentes	Total de personas en viviendas particulares ocupadas con moradores presentes	TIPOS DE VIVIENDAS								
			Casa	Departamento	Vivienda tradicional indígena ( <i>Ruka, Pae Pae u otras</i> )	Pieza en casa antigua o conventillo	Mediagua o mejoría	Rancho o choza	Vivienda precaria de materiales reutilizados	Móvil (carpa, casa rodante o similar)	Otro tipo de vivienda
<b>TOTAL PAÍS</b>	<b>4.924.926</b>	<b>16.497.296</b>	<b>4.089.928</b>	<b>731.764</b>	<b>739</b>	<b>25.703</b>	<b>64.215</b>	<b>2.708</b>	<b>5.061</b>	<b>503</b>	<b>4.305</b>
Conectado a red de alcantarillado	4.142.728	13.978.910	3.358.346	731.764	136	23.194	23.731	359	1.576	76	3.546
Conectado a fosa séptica	484.659	1.593.503	474.930	0	158	241	8.135	330	449	44	372
Sobre pozo negro	256.071	807.957	228.169	0	212	330	23.336	1.524	2.243	55	202
Sobre acequia o canal	7.290	25.214	6.498	0	1	16	657	34	64	2	18
Baño químico	1.297	3.855	747	0	1	14	376	9	12	129	9
No tiene servicio higiénico	32.881	87.857	21.238	0	231	1.908	7.980	452	717	197	158



**CUADRO 10.6: VIVIENDAS PARTICULARES OCUPADAS, POR PRINCIPAL MEDIO DE ELIMINACIÓN DE BASURA Y TIPO DE VIVIENDA**

TIPO DE VIVIENDA	Total de viviendas particulares ocupadas	PRINCIPAL MEDIO DE ELIMINACIÓN DE BASURA				
		La recogen los servicios de aseo	La entierra y/o quema	La deja en terreno eriazo, quebrada o zanja	La tira a río, laguna o mar	Otra
<b>TOTAL PAÍS</b>	<b>5.038.391</b>	<b>4.777.085</b>	<b>226.328</b>	<b>12.914</b>	<b>964</b>	<b>21.100</b>
Casa	4.172.204	3.931.473	210.452	11.123	737	18.419
Departamento	759.650	758.047	0	0	0	1.603
Vivienda tradicional indígena ( <i>Ruka, Pae Pae u otras</i> )	803	317	391	41	13	41
Pieza en casa antigua o conventillo	26.548	26.294	179	27	5	43
Mediagua o mejora	65.860	51.353	12.396	1.280	150	681
Rancho o choza	2.900	1.259	1.332	186	16	107
Vivienda precaria de materiales reutilizados	5.257	3.585	1.277	219	32	144
Móvil (carpa, casa rodante o similar)	551	396	111	14	6	24
Otro tipo de vivienda	4.618	4.361	190	24	5	38



**CUADRO 10.7: VIVIENDAS PARTICULARES OCUPADAS, CON PERSONAS PRESENTES, POR NÚMERO DE HOGARES EN LA VIVIENDA, Y TIPO DE VIVIENDA**

TIPO DE VIVIENDA	Total de viviendas particulares ocupadas con moradores presentes	Total de hogares	NÚMERO DE HOGARES EN LA VIVIENDA			
			1	2	3	4 o más
<b>TOTAL PAÍS</b>	<b>4.924.926</b>	<b>5.035.637</b>	<b>4.836.250</b>	<b>72.692</b>	<b>11.914</b>	<b>4.070</b>
Casa no pareada (independiente)	2.119.534	2.163.408	2.083.449	30.296	4.402	1.387
Casa pareada	1.970.394	2.026.504	1.925.655	36.580	6.043	2.116
Departamento en edificio con ascensor	330.816	334.104	328.365	1.778	536	137
Departamento en edificio sin ascensor	400.948	405.971	397.099	2.950	664	235
Vivienda tradicional indígena ( <i>Ruka, Pae Pae u otras</i> )	739	757	723	14	2	0
Pieza en casa antigua o en conventillo	25.703	26.811	25.189	241	128	145
Mediagua o mejora	64.215	65.192	63.420	659	102	34
Rancho o choza	2.708	2.744	2.677	26	5	0
Vivienda precaria de materiales reutilizados	5.061	5.218	4.950	83	20	8
Móvil (carpa, casa rodante o similar)	503	511	498	4	0	1
Otro tipo de vivienda	4.305	4.417	4.225	61	12	7

**CUADRO 10.8: VIVIENDAS PARTICULARES OCUPADAS, CON PERSONAS PRESENTES, POR CONDICIÓN DE TENENCIA DE LA VIVIENDA, SEGÚN REGIÓN Y TIPO DE VIVIENDA**

REGIÓN Y TIPO DE VIVIENDA	Total de viviendas particulares ocupadas con moradores presentes	CONDICIÓN DE TENENCIA DE LA VIVIENDA						
		Propia totalmente pagada	Propia pagándose	Arrendada	Cedida por trabajo o servicio	Cedida por un pariente o amigo	Ocupada de hecho	Propiedad en sucesión o en litigio
<b>TOTAL PAÍS</b>	<b>4.924.926</b>	<b>2.618.514</b>	<b>807.477</b>	<b>940.233</b>	<b>106.186</b>	<b>292.046</b>	<b>25.063</b>	<b>135.407</b>
Casa	4.089.928	2.335.800	630.164	629.056	91.540	257.210	18.295	127.863
Departamento	731.764	237.780	176.787	280.935	9.258	20.865	2.002	4.137
Vivienda tradicional indígena ( <i>Ruka, Pae Pae</i> u otras)	739	461	16	77	51	86	22	26
Pieza en casa antigua o conventillo	25.703	1.325	65	21.898	325	1.455	174	461
Mediagua o mejora	64.215	37.882	314	6.208	3.526	10.623	3.238	2.424
Rancho o choza	2.708	1.324	11	185	420	411	232	125
Vivienda precaria de materiales reutilizados	5.061	2.255	34	518	344	736	941	233
Móvil (carpa, casa rodante o similar)	503	303	7	18	91	35	44	5
Otro tipo de vivienda	4.305	1.384	79	1.338	631	625	115	133
<b>ARICA Y PARINACOTA</b>	<b>57.616</b>	<b>32.071</b>	<b>4.860</b>	<b>11.685</b>	<b>2.690</b>	<b>4.399</b>	<b>518</b>	<b>1.393</b>
Casa	45.857	28.083	3.202	8.041	1.182	3.807	245	1.297
Departamento	8.311	3.053	1.644	2.883	418	269	1	43
Vivienda tradicional indígena ( <i>Ruka, Pae Pae</i> u otras)	285	202	0	9	30	31	2	11
Pieza en casa antigua o conventillo	737	72	4	563	14	65	3	16
Mediagua o mejora	1.581	474	8	109	720	149	103	18
Rancho o choza	323	81	0	13	190	26	11	2
Vivienda precaria de materiales reutilizados	390	73	0	29	95	42	151	0
Móvil (carpa, casa rodante o similar)	20	8	0	0	9	2	1	0
Otro tipo de vivienda	112	25	2	38	32	8	1	6
<b>TARAPACÁ</b>	<b>82.665</b>	<b>36.780</b>	<b>11.244</b>	<b>25.043</b>	<b>2.718</b>	<b>4.818</b>	<b>839</b>	<b>1.223</b>
Casa	59.011	32.294	6.315	13.470	1.305	4.042	424	1.161
Departamento	16.594	3.492	4.896	6.562	1.231	373	9	31
Vivienda tradicional indígena ( <i>Ruka, Pae Pae</i> u otras)	165	100	1	15	12	31	4	2
Pieza en casa antigua o conventillo	5.301	158	20	4.800	43	238	20	22
Mediagua o mejora	879	468	7	84	66	98	153	3
Rancho o choza	48	19	0	1	7	3	18	0
Vivienda precaria de materiales reutilizados	441	202	1	32	18	25	161	2
Móvil (carpa, casa rodante o similar)	34	9	0	1	3	2	19	0
Otro tipo de vivienda	192	38	4	78	33	6	31	2
<b>ANTOFAGASTA</b>	<b>141.236</b>	<b>66.775</b>	<b>25.169</b>	<b>33.172</b>	<b>3.396</b>	<b>8.132</b>	<b>1.166</b>	<b>3.426</b>
Casa	121.226	62.958	19.658	24.714	2.547	7.341	732	3.276
Departamento	17.866	3.315	5.491	7.765	642	556	7	90
Vivienda tradicional indígena ( <i>Ruka, Pae Pae</i> u otras)	68	33	4	2	1	14	11	3
Pieza en casa antigua o conventillo	732	42	1	561	8	106	2	12
Mediagua o mejora	810	254	5	61	149	64	260	17
Rancho o choza	65	32	1	1	0	4	25	2
Vivienda precaria de materiales reutilizados	294	88	6	19	10	28	119	24
Móvil (carpa, casa rodante o similar)	44	34	0	3	2	3	2	0
Otro tipo de vivienda	131	19	3	46	37	16	8	2

CONTINÚA ▶



**CUADRO 10.8: VIVIENDAS PARTICULARES OCUPADAS, CON PERSONAS PRESENTES, POR CONDICIÓN DE TENENCIA DE LA VIVIENDA, SEGÚN REGIÓN Y TIPO DE VIVIENDA**

REGIÓN Y TIPO DE VIVIENDA	Total de viviendas particulares ocupadas con moradores presentes	CONDICIÓN DE TENENCIA DE LA VIVIENDA						
		Propia totalmente pagada	Propia pagándose	Arrendada	Cedida por trabajo o servicio	Cedida por un pariente o amigo	Ocupada de hecho	Propiedad en sucesión o en litigio
<b>ATACAMA</b>	<b>80.386</b>	<b>46.067</b>	<b>9.817</b>	<b>13.915</b>	<b>3.403</b>	<b>4.573</b>	<b>940</b>	<b>1.671</b>
Casa	76.547	45.107	9.113	12.249	3.172	4.438	820	1.648
Departamento	3.139	607	686	1.557	197	78	7	7
Vivienda tradicional indígena ( <i>Ruka, Pae Pae</i> u otras)	9	5	0	0	0	1	2	1
Pieza en casa antigua o conventillo	96	11	0	75	4	3	1	2
Mediagua o mejora	373	220	18	14	10	30	72	9
Rancho o choza	45	33	0	1	2	6	2	1
Vivienda precaria de materiales reutilizados	118	57	0	7	8	12	33	1
Móvil (carpa, casa rodante o similar)	24	16	0	3	1	3	1	0
Otro tipo de vivienda	35	11	0	9	9	2	2	2
<b>COQUIMBO</b>	<b>206.008</b>	<b>120.997</b>	<b>29.925</b>	<b>33.867</b>	<b>3.473</b>	<b>12.642</b>	<b>847</b>	<b>4.257</b>
Casa	196.625	118.285	27.823	30.215	3.256	12.121	747	4.178
Departamento	7.110	1.243	2.087	3.416	97	243	5	19
Vivienda tradicional indígena ( <i>Ruka, Pae Pae</i> u otras)	20	12	0	0	0	0	0	8
Pieza en casa antigua o conventillo	147	42	2	69	9	12	2	11
Mediagua o mejora	1.650	1.204	10	92	67	203	46	28
Rancho o choza	166	85	0	29	5	27	13	7
Vivienda precaria de materiales reutilizados	141	69	0	10	5	24	28	5
Móvil (carpa, casa rodante o similar)	32	23	0	0	2	3	4	0
Otro tipo de vivienda	117	34	3	36	32	9	2	1
<b>VALPARAÍSO</b>	<b>539.319</b>	<b>284.657</b>	<b>75.417</b>	<b>109.986</b>	<b>10.988</b>	<b>37.573</b>	<b>4.513</b>	<b>16.185</b>
Casa	443.200	246.495	60.049	74.929	9.579	33.312	3.503	15.333
Departamento	88.361	34.235	15.269	33.879	1.033	3.205	126	614
Vivienda tradicional indígena ( <i>Ruka, Pae Pae</i> u otras)	17	13	0	3	0	0	1	0
Pieza en casa antigua o conventillo	862	61	2	678	26	58	13	24
Mediagua o mejora	5.511	3.236	71	322	213	793	721	155
Rancho o choza	268	121	1	21	28	46	39	12
Vivienda precaria de materiales reutilizados	675	369	13	41	29	108	86	29
Móvil (carpa, casa rodante o similar)	70	44	1	4	11	3	6	1
Otro tipo de vivienda	355	83	11	109	69	48	18	17
<b>METROPOLITANA DE SANTIAGO</b>	<b>1.935.878</b>	<b>888.286</b>	<b>433.087</b>	<b>432.234</b>	<b>22.235</b>	<b>103.397</b>	<b>8.036</b>	<b>48.603</b>
Casa	1.394.076	719.632	300.276	223.560	16.769	84.021	5.338	44.480
Departamento	507.101	161.115	132.614	191.508	4.243	13.332	1.486	2.803
Vivienda tradicional indígena ( <i>Ruka, Pae Pae</i> u otras)	73	20	9	32	6	4	1	1
Pieza en casa antigua o conventillo	14.479	556	29	12.725	139	675	92	263
Mediagua o mejora	16.620	5.614	109	3.556	750	4.787	871	933
Rancho o choza	287	108	4	40	33	56	34	12
Vivienda precaria de materiales reutilizados	1.038	355	8	210	77	162	181	45
Móvil (carpa, casa rodante o similar)	70	37	3	5	14	9	2	0
Otro tipo de vivienda	2.134	849	35	598	204	351	31	66

CONTINÚA ►

**CUADRO 10.8: VIVIENDAS PARTICULARES OCUPADAS, CON PERSONAS PRESENTES, POR CONDICIÓN DE TENENCIA DE LA VIVIENDA, SEGÚN REGIÓN Y TIPO DE VIVIENDA**

REGIÓN Y TIPO DE VIVIENDA	Total de viviendas particulares ocupadas con moradores presentes	CONDICIÓN DE TENENCIA DE LA VIVIENDA						
		Propia totalmente pagada	Propia pagándose	Arrendada	Cedida por trabajo o servicio	Cedida por un pariente o amigo	Ocupada de hecho	Propiedad en sucesión o en litigio
<b>LIBERTADOR GENERAL BERNARDO O'HIGGINS</b>	<b>263.424</b>	<b>154.214</b>	<b>34.245</b>	<b>40.875</b>	<b>7.709</b>	<b>16.177</b>	<b>1.327</b>	<b>8.877</b>
Casa	238.429	140.954	32.617	33.730	7.170	14.633	871	8.454
Departamento	16.730	7.705	1.604	6.416	149	639	127	90
Vivienda tradicional indígena ( <i>Ruka, Pae Pae</i> u otras)	3	3	0	0	0	0	0	0
Pieza en casa antigua o conventillo	419	67	1	257	18	38	8	30
Mediagua o mejora	7.124	5.155	16	395	310	748	248	252
Rancho o choza	274	140	2	23	19	42	27	21
Vivienda precaria de materiales reutilizados	259	129	0	25	15	38	31	21
Móvil (carpa, casa rodante o similar)	36	22	0	1	3	2	7	1
Otro tipo de vivienda	150	39	5	28	25	37	8	8
<b>MAULE</b>	<b>298.350</b>	<b>186.646</b>	<b>36.767</b>	<b>38.040</b>	<b>8.532</b>	<b>18.965</b>	<b>883</b>	<b>8.517</b>
Casa	281.205	176.160	35.948	35.017	7.836	17.467	750	8.027
Departamento	7.178	3.536	798	2.530	55	227	7	25
Vivienda tradicional indígena ( <i>Ruka, Pae Pae</i> u otras)	2	0	0	2	0	0	0	0
Pieza en casa antigua o conventillo	189	45	1	89	13	31	3	7
Mediagua o mejora	8.947	6.484	17	319	522	1.103	99	403
Rancho o choza	281	153	0	12	31	55	6	24
Vivienda precaria de materiales reutilizados	279	132	2	25	24	57	17	22
Móvil (carpa, casa rodante o similar)	67	47	0	1	14	3	0	2
Otro tipo de vivienda	202	89	1	45	37	22	1	7
<b>BIOBÍO</b>	<b>588.288</b>	<b>354.890</b>	<b>71.113</b>	<b>87.988</b>	<b>12.770</b>	<b>38.933</b>	<b>2.824</b>	<b>19.770</b>
Casa	532.809	329.542	63.938	71.093	11.545	35.590	2.220	18.881
Departamento	37.770	13.308	7.128	15.079	553	1.218	176	308
Vivienda tradicional indígena ( <i>Ruka, Pae Pae</i> u otras)	21	15	1	4	1	0	0	0
Pieza en casa antigua o conventillo	1.296	192	2	868	26	144	18	46
Mediagua o mejora	14.882	11.090	35	744	497	1.712	356	448
Rancho o choza	478	268	1	23	65	88	9	24
Vivienda precaria de materiales reutilizados	650	349	2	67	31	121	37	43
Móvil (carpa, casa rodante o similar)	57	39	1	0	13	4	0	0
Otro tipo de vivienda	325	87	5	110	39	56	8	20
<b>LA ARAUCANÍA</b>	<b>284.251</b>	<b>183.204</b>	<b>26.143</b>	<b>39.900</b>	<b>7.602</b>	<b>16.696</b>	<b>1.087</b>	<b>9.619</b>
Casa	270.817	178.099	23.733	35.328	7.371	15.883	953	9.450
Departamento	9.794	2.959	2.401	3.898	108	350	40	38
Vivienda tradicional indígena ( <i>Ruka, Pae Pae</i> u otras)	47	42	0	1	1	3	0	0
Pieza en casa antigua o conventillo	536	36	2	431	11	40	5	11
Mediagua o mejora	2.330	1.653	5	143	68	318	62	81
Rancho o choza	253	174	1	8	14	32	12	12
Vivienda precaria de materiales reutilizados	302	197	0	13	5	48	13	26
Móvil (carpa, casa rodante o similar)	15	12	0	0	2	0	0	1
Otro tipo de vivienda	157	32	1	78	22	22	2	0

CONTINÚA ▶

**CUADRO 10.8: VIVIENDAS PARTICULARES OCUPADAS, CON PERSONAS PRESENTES, POR CONDICIÓN DE TENENCIA DE LA VIVIENDA, SEGÚN REGIÓN Y TIPO DE VIVIENDA**

REGIÓN Y TIPO DE VIVIENDA	Total de viviendas particulares ocupadas con moradores presentes	CONDICIÓN DE TENENCIA DE LA VIVIENDA						
		Propia totalmente pagada	Propia pagándose	Arrendada	Cedida por trabajo o servicio	Cedida por un pariente o amigo	Ocupada de hecho	Propiedad en sucesión o en litigio
<b>LOS RÍOS</b>	<b>114.384</b>	<b>67.712</b>	<b>11.138</b>	<b>17.637</b>	<b>6.219</b>	<b>7.415</b>	<b>350</b>	<b>3.913</b>
Casa	109.115	65.665	10.371	15.883	6.038	7.028	295	3.835
Departamento	3.238	915	758	1.374	45	110	6	30
Vivienda tradicional indígena ( <i>Ruka, Pae Pae</i> u otras)	8	6	1	0	0	1	0	0
Pieza en casa antigua o conventillo	241	9	0	215	2	12	1	2
Mediagua o mejora	1.419	948	1	106	78	211	39	36
Rancho o choza	81	55	0	6	4	13	1	2
Vivienda precaria de materiales reutilizados	175	99	2	17	14	28	8	7
Móvil (carpa, casa rodante o similar)	5	1	1	0	3	0	0	0
Otro tipo de vivienda	102	14	4	36	35	12	0	1
<b>LOS LAGOS</b>	<b>249.324</b>	<b>148.639</b>	<b>30.112</b>	<b>39.747</b>	<b>9.812</b>	<b>13.973</b>	<b>1.432</b>	<b>5.609</b>
Casa	239.784	145.889	28.811	35.497	9.588	13.335	1.143	5.521
Departamento	6.563	1.559	1.287	3.375	92	210	5	35
Vivienda tradicional indígena ( <i>Ruka, Pae Pae</i> u otras)	17	9	0	6	0	1	1	0
Pieza en casa antigua o conventillo	602	29	0	518	9	30	6	10
Mediagua o mejora	1.777	949	9	218	50	329	189	33
Rancho o choza	87	39	0	4	15	5	20	4
Vivienda precaria de materiales reutilizados	250	118	0	20	10	33	64	5
Móvil (carpa, casa rodante o similar)	11	6	1	0	2	1	1	0
Otro tipo de vivienda	233	41	4	109	46	29	3	1
<b>AYSÉN DEL GENERAL CARLOS IBÁÑEZ DEL CAMPO</b>	<b>33.129</b>	<b>19.150</b>	<b>2.535</b>	<b>6.975</b>	<b>1.558</b>	<b>1.926</b>	<b>169</b>	<b>816</b>
Casa	32.377	18.936	2.473	6.710	1.487	1.831	140	800
Departamento	376	60	58	202	43	13	0	0
Vivienda tradicional indígena ( <i>Ruka, Pae Pae</i> u otras)	2	1	0	1	0	0	0	0
Pieza en casa antigua o conventillo	37	2	1	25	3	3	0	3
Mediagua o mejora	253	118	2	27	16	64	18	8
Rancho o choza	27	12	1	3	3	5	1	2
Vivienda precaria de materiales reutilizados	41	17	0	2	1	8	10	3
Móvil (carpa, casa rodante o similar)	3	2	0	0	1	0	0	0
Otro tipo de vivienda	13	2	0	5	4	2	0	0
<b>MAGALLANES Y DE LA ANTÁRTICA CHILENA</b>	<b>50.668</b>	<b>28.426</b>	<b>5.905</b>	<b>9.169</b>	<b>3.081</b>	<b>2.427</b>	<b>132</b>	<b>1.528</b>
Casa	48.850	27.701	5.837	8.620	2.695	2.361	114	1.522
Departamento	1.633	678	66	491	352	42	0	4
Vivienda tradicional indígena ( <i>Ruka, Pae Pae</i> u otras)	2	0	0	2	0	0	0	0
Pieza en casa antigua o conventillo	29	3	0	24	0	0	0	2
Mediagua o mejora	59	15	1	18	10	14	1	0
Rancho o choza	25	4	0	0	4	3	14	0
Vivienda precaria de materiales reutilizados	8	1	0	1	2	2	2	0
Móvil (carpa, casa rodante o similar)	15	3	0	0	11	0	1	0
Otro tipo de vivienda	47	21	1	13	7	5	0	0

**CUADRO 11.1: HOGARES EN VIVIENDAS PARTICULARES OCUPADAS, CON PERSONAS PRESENTES, POR CONDICIÓN DE TENENCIA DE LA VIVIENDA, SEGÚN REGIÓN Y TIPO DE VIVIENDA**

REGIÓN TIPO DE VIVIENDA	Total de hogares	CONDICIÓN DE TENENCIA DE LA VIVIENDA						
		Propia totalmente pagada	Propia pagándose	Arrendada	Cedida por trabajo o servicio	Cedida por un pariente o amigo	Ocupada de hecho	Propiedad en sucesión o en litigio
<b>TOTAL PAÍS</b>	<b>5.035.637</b>	<b>2.652.893</b>	<b>810.409</b>	<b>970.877</b>	<b>107.887</b>	<b>324.858</b>	<b>27.156</b>	<b>141.557</b>
Casa	4.189.912	2.368.534	632.588	653.018	93.048	288.702	20.217	133.805
Departamento	740.075	238.964	177.282	286.491	9.365	21.714	2.052	4.207
Vivienda tradicional indígena ( <i>Ruka, Pae Pae u otras</i> )	757	463	16	88	52	89	23	26
Pieza en casa antigua o conventillo	26.811	1.384	69	22.819	343	1.508	189	499
Mediagua o mejora	65.192	38.200	321	6.348	3.564	10.954	3.308	2.497
Rancho o choza	2.744	1.331	12	188	425	420	239	129
Vivienda precaria de materiales reutilizados	5.218	2.289	34	542	350	786	963	254
Móvil (carpa, casa rodante o similar)	511	306	7	20	92	37	44	5
Otro tipo de vivienda	4.417	1.422	80	1.363	648	648	121	135
<b>ARICA Y PARINACOTA</b>	<b>60.747</b>	<b>32.871</b>	<b>4.875</b>	<b>12.444</b>	<b>2.739</b>	<b>5.729</b>	<b>587</b>	<b>1.502</b>
Casa	48.872	28.852	3.216	8.757	1.220	5.110	312	1.405
Departamento	8.373	3.073	1.645	2.914	419	278	1	43
Vivienda tradicional indígena ( <i>Ruka, Pae Pae u otras</i> )	289	203	0	10	31	32	2	11
Pieza en casa antigua o conventillo	744	72	4	570	14	65	3	16
Mediagua o mejora	1.603	482	8	111	723	155	105	19
Rancho o choza	325	81	0	13	190	28	11	2
Vivienda precaria de materiales reutilizados	399	73	0	30	96	49	151	0
Móvil (carpa, casa rodante o similar)	21	8	0	0	10	2	1	0
Otro tipo de vivienda	121	27	2	39	36	10	1	6
<b>TARAPACÁ</b>	<b>85.367</b>	<b>37.344</b>	<b>11.292</b>	<b>26.096</b>	<b>2.774</b>	<b>5.696</b>	<b>874</b>	<b>1.291</b>
Casa	61.493	32.828	6.351	14.401	1.359	4.883	443	1.228
Departamento	16.682	3.496	4.905	6.618	1.233	389	9	32
Vivienda tradicional indígena ( <i>Ruka, Pae Pae u otras</i> )	169	100	1	17	12	33	4	2
Pieza en casa antigua o conventillo	5.370	162	21	4.857	43	239	26	22
Mediagua o mejora	909	476	9	88	66	110	157	3
Rancho o choza	48	19	0	1	7	3	18	0
Vivienda precaria de materiales reutilizados	457	204	1	34	18	31	167	2
Móvil (carpa, casa rodante o similar)	34	9	0	1	3	2	19	0
Otro tipo de vivienda	205	50	4	79	33	6	31	2
<b>ANTOFAGASTA</b>	<b>148.995</b>	<b>68.906</b>	<b>25.325</b>	<b>36.107</b>	<b>3.499</b>	<b>10.079</b>	<b>1.274</b>	<b>3.805</b>
Casa	128.520	65.033	19.793	27.349	2.640	9.242	823	3.640
Departamento	18.163	3.341	5.512	7.990	651	571	7	91
Vivienda tradicional indígena ( <i>Ruka, Pae Pae u otras</i> )	70	33	4	4	1	14	11	3
Pieza en casa antigua o conventillo	826	59	1	625	8	114	6	13
Mediagua o mejora	837	262	5	63	149	77	263	18
Rancho o choza	66	32	1	1	0	4	26	2
Vivienda precaria de materiales reutilizados	329	90	6	23	10	36	128	36
Móvil (carpa, casa rodante o similar)	44	34	0	3	2	3	2	0
Otro tipo de vivienda	140	22	3	49	38	18	8	2

CONTINUA ▶

**CUADRO 11.1: HOGARES EN VIVIENDAS PARTICULARES OCUPADAS, CON PERSONAS PRESENTES, POR CONDICIÓN DE TENENCIA DE LA VIVIENDA, SEGÚN REGIÓN Y TIPO DE VIVIENDA**

REGIÓN Y TIPO DE VIVIENDA	Total de hogares	CONDICIÓN DE TENENCIA DE LA VIVIENDA						
		Propia totalmente pagada	Propia pagándose	Arrendada	Cedida por trabajo o servicio	Cedida por un pariente o amigo	Ocupada de hecho	Propiedad en sucesión o en litigio
<b>ATACAMA</b>	<b>83.295</b>	<b>47.288</b>	<b>9.869</b>	<b>14.552</b>	<b>3.474</b>	<b>5.293</b>	<b>1.010</b>	<b>1.809</b>
Casa	79.389	46.314	9.157	12.859	3.240	5.153	882	1.784
Departamento	3.165	609	692	1.575	197	78	7	7
Vivienda tradicional indígena ( <i>Ruka, Pae Pae u otras</i> )	9	5	0	0	0	1	2	1
Pieza en casa antigua o conventillo	102	11	0	80	5	3	1	2
Mediagua o mejora	397	226	20	17	11	33	80	10
Rancho o choza	46	33	0	1	3	6	2	1
Vivienda precaria de materiales reutilizados	125	60	0	8	8	14	33	2
Móvil (carpa, casa rodante o similar)	25	17	0	3	1	3	1	0
Otro tipo de vivienda	37	13	0	9	9	2	2	2
<b>COQUIMBO</b>	<b>210.962</b>	<b>122.864</b>	<b>30.044</b>	<b>35.021</b>	<b>3.526</b>	<b>14.098</b>	<b>933</b>	<b>4.476</b>
Casa	201.418	120.132	27.933	31.267	3.308	13.556	829	4.393
Departamento	7.206	1.251	2.096	3.491	97	247	5	19
Vivienda tradicional indígena ( <i>Ruka, Pae Pae u otras</i> )	20	12	0	0	0	0	0	8
Pieza en casa antigua o conventillo	179	44	2	91	9	16	2	15
Mediagua o mejora	1.668	1.211	10	95	68	207	49	28
Rancho o choza	171	86	0	30	5	29	14	7
Vivienda precaria de materiales reutilizados	148	70	0	11	5	29	28	5
Móvil (carpa, casa rodante o similar)	33	23	0	0	2	4	4	0
Otro tipo de vivienda	119	35	3	36	32	10	2	1
<b>VALPARAÍSO</b>	<b>547.766</b>	<b>287.550</b>	<b>75.646</b>	<b>112.732</b>	<b>11.122</b>	<b>39.507</b>	<b>4.647</b>	<b>16.562</b>
Casa	450.320	249.242	60.227	76.675	9.694	35.153	3.629	15.700
Departamento	89.510	34.347	15.320	34.794	1.039	3.263	128	619
Vivienda tradicional indígena ( <i>Ruka, Pae Pae u otras</i> )	18	13	0	4	0	0	1	0
Pieza en casa antigua o conventillo	938	63	2	744	34	58	13	24
Mediagua o mejora	5.587	3.261	71	337	218	817	725	158
Rancho o choza	269	121	1	21	28	46	39	13
Vivienda precaria de materiales reutilizados	696	376	13	44	29	116	88	30
Móvil (carpa, casa rodante o similar)	70	44	1	4	11	3	6	1
Otro tipo de vivienda	358	83	11	109	69	51	18	17
<b>METROPOLITANA DE SANTIAGO</b>	<b>1.989.879</b>	<b>904.043</b>	<b>434.807</b>	<b>446.781</b>	<b>22.954</b>	<b>120.190</b>	<b>9.081</b>	<b>52.023</b>
Casa	1.441.791	734.342	301.653	234.380	17.380	99.969	6.294	47.773
Departamento	512.252	161.992	132.951	194.594	4.320	14.002	1.531	2.862
Vivienda tradicional indígena ( <i>Ruka, Pae Pae u otras</i> )	78	21	9	35	6	4	2	1
Pieza en casa antigua o conventillo	15.089	575	32	13.258	145	702	94	283
Mediagua o mejora	17.036	5.734	110	3.635	762	4.916	901	978
Rancho o choza	301	113	5	40	36	56	38	13
Vivienda precaria de materiales reutilizados	1.070	363	8	220	82	168	183	46
Móvil (carpa, casa rodante o similar)	75	39	3	7	14	10	2	0
Otro tipo de vivienda	2.187	864	36	612	209	363	36	67

CONTINUA ▶

**CUADRO 11.1: HOGARES EN VIVIENDAS PARTICULARES OCUPADAS, CON PERSONAS PRESENTES, POR CONDICIÓN DE TENENCIA DE LA VIVIENDA, SEGÚN REGIÓN Y TIPO DE VIVIENDA**

REGIÓN Y TIPO DE VIVIENDA	Total de hogares	CONDICIÓN DE TENENCIA DE LA VIVIENDA						
		Propia totalmente pagada	Propia pagándose	Arrendada	Cedida por trabajo o servicio	Cedida por un pariente o amigo	Ocupada de hecho	Propiedad en sucesión o en litigio
<b>LIBERTADOR GENERAL BERNARDO O'HIGGINS</b>	<b>269.009</b>	<b>156.339</b>	<b>34.352</b>	<b>41.750</b>	<b>7.833</b>	<b>18.070</b>	<b>1.423</b>	<b>9.242</b>
Casa	243.708	142.988	32.720	34.504	7.288	16.454	957	8.797
Departamento	16.842	7.751	1.608	6.453	150	661	129	90
Vivienda tradicional indígena ( <i>Ruka, Pae Pae u otras</i> )	3	3	0	0	0	0	0	0
Pieza en casa antigua o conventillo	488	69	1	310	20	40	9	39
Mediagua o mejora	7.228	5.193	16	406	312	788	254	259
Rancho o choza	280	140	2	23	20	45	27	23
Vivienda precaria de materiales reutilizados	272	134	0	25	15	41	32	25
Móvil (carpa, casa rodante o similar)	36	22	0	1	3	2	7	1
Otro tipo de vivienda	152	39	5	28	25	39	8	8
<b>MAULE</b>	<b>302.599</b>	<b>188.361</b>	<b>36.892</b>	<b>38.837</b>	<b>8.625</b>	<b>20.190</b>	<b>952</b>	<b>8.742</b>
Casa	285.294	177.823	36.073	35.755	7.924	18.659	816	8.244
Departamento	7.226	3.546	798	2.563	55	232	7	25
Vivienda tradicional indígena ( <i>Ruka, Pae Pae u otras</i> )	2	0	0	2	0	0	0	0
Pieza en casa antigua o conventillo	211	46	1	105	14	33	3	9
Mediagua o mejora	9.027	6.524	17	326	526	1.127	100	407
Rancho o choza	285	154	0	14	31	55	7	24
Vivienda precaria de materiales reutilizados	284	132	2	26	24	59	18	23
Móvil (carpa, casa rodante o similar)	67	47	0	1	14	3	0	2
Otro tipo de vivienda	203	89	1	45	37	22	1	8
<b>BIOBÍO</b>	<b>599.218</b>	<b>358.240</b>	<b>71.318</b>	<b>91.235</b>	<b>12.924</b>	<b>42.086</b>	<b>3.118</b>	<b>20.297</b>
Casa	542.356	332.764	64.098	73.292	11.682	38.623	2.503	19.394
Departamento	38.919	13.377	7.171	16.059	562	1.261	177	312
Vivienda tradicional indígena ( <i>Ruka, Pae Pae u otras</i> )	21	15	1	4	1	0	0	0
Pieza en casa antigua o conventillo	1.365	202	2	919	26	150	19	47
Mediagua o mejora	15.031	11.133	37	756	505	1.779	364	457
Rancho o choza	480	268	1	23	65	90	9	24
Vivienda precaria de materiales reutilizados	657	353	2	68	31	122	38	43
Móvil (carpa, casa rodante o similar)	57	39	1	0	13	4	0	0
Otro tipo de vivienda	332	89	5	114	39	57	8	20
<b>LA ARAUCANÍA</b>	<b>286.830</b>	<b>184.032</b>	<b>26.213</b>	<b>40.639</b>	<b>7.643</b>	<b>17.396</b>	<b>1.143</b>	<b>9.764</b>
Casa	273.278	178.911	23.793	35.991	7.409	16.575	1.007	9.592
Departamento	9.873	2.964	2.411	3.960	108	352	40	38
Vivienda tradicional indígena ( <i>Ruka, Pae Pae u otras</i> )	49	42	0	3	1	3	0	0
Pieza en casa antigua o conventillo	545	36	2	440	11	40	5	11
Mediagua o mejora	2.349	1.662	5	144	68	324	63	83
Rancho o choza	253	174	1	8	14	32	12	12
Vivienda precaria de materiales reutilizados	304	198	0	13	5	48	13	27
Móvil (carpa, casa rodante o similar)	15	12	0	0	2	0	0	1
Otro tipo de vivienda	164	33	1	80	25	22	3	0

CONTINÚA ▶

**CUADRO 11.1: HOGARES EN VIVIENDAS PARTICULARES OCUPADAS, CON PERSONAS PRESENTES, POR CONDICIÓN DE TENENCIA DE LA VIVIENDA, SEGÚN REGIÓN Y TIPO DE VIVIENDA**

REGIÓN Y TIPO DE VIVIENDA	Total de hogares	CONDICIÓN DE TENENCIA DE LA VIVIENDA						
		Propia totalmente pagada	Propia pagándose	Arrendada	Cedida por trabajo o servicio	Cedida por un pariente o amigo	Ocupada de hecho	Propiedad en sucesión o en litigio
<b>LOS RÍOS</b>	<b>115.641</b>	<b>68.091</b>	<b>11.170</b>	<b>18.077</b>	<b>6.251</b>	<b>7.700</b>	<b>358</b>	<b>3.994</b>
Casa	110.322	66.038	10.401	16.292	6.068	7.305	303	3.915
Departamento	3.263	916	760	1.391	46	114	6	30
Vivienda tradicional indígena ( <i>Ruka, Pae Pae u otras</i> )	8	6	1	0	0	1	0	0
Pieza en casa antigua o conventillo	258	10	0	229	2	13	1	3
Mediagua o mejora	1.425	951	1	106	79	213	39	36
Rancho o choza	81	55	0	6	4	13	1	2
Vivienda precaria de materiales reutilizados	177	100	2	17	14	29	8	7
Móvil (carpa, casa rodante o similar)	5	1	1	0	3	0	0	0
Otro tipo de vivienda	102	14	4	36	35	12	0	1
<b>LOS LAGOS</b>	<b>251.097</b>	<b>149.293</b>	<b>30.162</b>	<b>40.278</b>	<b>9.845</b>	<b>14.383</b>	<b>1.453</b>	<b>5.683</b>
Casa	241.510	146.536	28.859	35.999	9.617	13.740	1.164	5.595
Departamento	6.585	1.562	1.289	3.390	93	211	5	35
Vivienda tradicional indígena ( <i>Ruka, Pae Pae u otras</i> )	17	9	0	6	0	1	1	0
Pieza en casa antigua o conventillo	618	30	0	531	9	32	6	10
Mediagua o mejora	1.782	952	9	219	50	330	189	33
Rancho o choza	87	39	0	4	15	5	20	4
Vivienda precaria de materiales reutilizados	251	118	0	20	10	34	64	5
Móvil (carpa, casa rodante o similar)	11	6	1	0	2	1	1	0
Otro tipo de vivienda	236	41	4	109	49	29	3	1
<b>AYSÉN DEL GENERAL CARLOS IBÁÑEZ DEL CAMPO</b>	<b>33.238</b>	<b>19.184</b>	<b>2.535</b>	<b>7.009</b>	<b>1.573</b>	<b>1.944</b>	<b>171</b>	<b>822</b>
Casa	32.478	18.970	2.473	6.739	1.500	1.849	141	806
Departamento	381	60	58	207	43	13	0	0
Vivienda tradicional indígena ( <i>Ruka, Pae Pae u otras</i> )	2	1	0	1	0	0	0	0
Pieza en casa antigua o conventillo	38	2	1	25	3	3	1	3
Mediagua o mejora	254	118	2	27	17	64	18	8
Rancho o choza	27	12	1	3	3	5	1	2
Vivienda precaria de materiales reutilizados	41	17	0	2	1	8	10	3
Móvil (carpa, casa rodante o similar)	3	2	0	0	1	0	0	0
Otro tipo de vivienda	14	2	0	5	5	2	0	0
<b>MAGALLANES Y DE LA ANTÁRTICA CHILENA</b>	<b>50.994</b>	<b>28.487</b>	<b>5.909</b>	<b>9.319</b>	<b>3.105</b>	<b>2.497</b>	<b>132</b>	<b>1.545</b>
Casa	49.163	27.761	5.841	8.758	2.719	2.431	114	1.539
Departamento	1.635	679	66	492	352	42	0	4
Vivienda tradicional indígena ( <i>Ruka, Pae Pae u otras</i> )	2	0	0	2	0	0	0	0
Pieza en casa antigua o conventillo	40	3	0	35	0	0	0	2
Mediagua o mejora	59	15	1	18	10	14	1	0
Rancho o choza	25	4	0	0	4	3	14	0
Vivienda precaria de materiales reutilizados	8	1	0	1	2	2	2	0
Móvil (carpa, casa rodante o similar)	15	3	0	0	11	0	1	0
Otro tipo de vivienda	47	21	1	13	7	5	0	0

**CUADRO 11.2: JEFES(A) DE HOGAR Y OTROS MIEMBROS DEL HOGAR, POR RELACIÓN DE PARENTESCO CON EL JEFE(A) DE HOGAR, SEGÚN SEXO DEL JEFE(A) DE HOGAR Y NÚMERO DE PERSONAS EN EL HOGAR**

SEXO DEL JEFE(A) DE HOGAR Y NÚMERO DE PERSONAS EN EL HOGAR	Total de jefes(as) de hogar	Total de otros miembros del hogar	RELACIÓN DE PARENTESCO CON EL JEFE(A) DE HOGAR					
			Espos(a)/cónyuge	Conviviente o pareja	Hijo(a) de ambos	Hijo(a) sólo del jefe(a)	Hijo(a) sólo del cónyuge o pareja	
<b>TOTAL PAÍS</b>								
<b>Ambos sexos</b>	<b>5.035.637</b>	<b>11.437.816</b>	<b>2.217.334</b>	<b>820.189</b>	<b>3.944.209</b>	<b>1.657.694</b>	<b>238.239</b>	
1 persona	704.790	0	0	0	0	0	0	
2 personas	1.076.334	1.076.334	382.152	178.084	0	282.184	0	
3 personas	1.162.691	2.325.382	536.471	262.489	636.793	465.777	39.882	
4 personas	1.085.792	3.257.376	662.160	213.100	1.420.899	397.487	79.910	
5 personas	576.346	2.305.384	369.242	99.156	1.023.736	247.073	63.953	
6 personas	255.494	1.277.470	161.296	40.628	493.119	137.102	32.449	
7 personas	95.271	571.626	58.986	14.952	194.192	61.425	12.290	
8 personas	42.168	295.176	25.615	6.347	90.144	31.363	5.363	
9 personas	19.550	156.400	11.586	2.909	43.782	16.853	2.421	
10 personas o más	17.201	172.668	9.826	2.524	41.544	18.430	1.971	
<b>Hombres</b>	<b>3.203.459</b>	<b>4.793.819</b>	<b>270.835</b>	<b>245.841</b>	<b>2.038.750</b>	<b>850.625</b>	<b>123.386</b>	
1 persona	370.523	0	0	0	0	0	0	
2 personas	598.721	388.689	51.699	59.115	0	167.444	0	
3 personas	735.541	947.292	65.764	72.525	353.927	245.342	22.119	
4 personas	785.763	1.352.120	75.070	58.817	745.526	197.555	41.966	
5 personas	418.562	992.788	42.648	30.495	522.874	118.106	32.814	
6 personas	179.027	564.190	20.319	14.162	241.651	64.256	16.157	
7 personas	64.740	258.494	7.982	5.673	93.192	28.338	5.880	
8 personas	27.770	135.522	3.759	2.634	42.483	14.044	2.486	
9 personas	12.519	72.794	1.817	1.207	20.302	7.500	1.103	
10 personas o más	10.293	81.930	1.777	1.213	18.795	8.040	861	
<b>Mujeres</b>	<b>1.832.178</b>	<b>6.643.997</b>	<b>1.946.499</b>	<b>574.348</b>	<b>1.905.459</b>	<b>807.069</b>	<b>114.853</b>	
1 persona	334.267	0	0	0	0	0	0	
2 personas	477.613	687.645	330.453	118.969	0	114.740	0	
3 personas	427.150	1.378.090	470.707	189.964	282.866	220.435	17.763	
4 personas	300.029	1.905.256	587.090	154.283	675.373	199.932	37.944	
5 personas	157.784	1.312.596	326.594	68.661	500.862	128.967	31.139	
6 personas	76.467	713.280	140.977	26.466	251.468	72.846	16.292	
7 personas	30.531	313.132	51.004	9.279	101.000	33.087	6.410	
8 personas	14.398	159.654	21.856	3.713	47.661	17.319	2.877	
9 personas	7.031	83.606	9.769	1.702	23.480	9.353	1.318	
10 personas o más	6.908	90.738	8.049	1.311	22.749	10.390	1.110	



**CUADRO 11.2: JEFES(A) DE HOGAR Y OTROS MIEMBROS DEL HOGAR, POR RELACIÓN DE PARENTESCO CON EL JEFE(A) DE HOGAR, SEGÚN ÁREA URBANA-RURAL, SEXO DEL JEFE(A) DE HOGAR Y NÚMERO DE PERSONAS EN EL HOGAR**

RELACIÓN DE PARENTESCO CON EL JEFE(A) DE HOGAR									
Hermano(a)	Padre/madre	Cuñado(a)	Suegro(a)	Yerno/nuera	Nieto(a)	Abuelo(a)	Otro pariente	No pariente	Servicio doméstico puertas adentro
<b>211.034</b>	<b>144.415</b>	<b>59.961</b>	<b>71.297</b>	<b>212.446</b>	<b>1.051.930</b>	<b>19.057</b>	<b>596.467</b>	<b>193.544</b>	<b>23.843</b>
0	0	0	0	0	0	0	0	0	2.740
45.321	23.609	984	841	396	22.859	2.150	109.501	28.253	3.991
49.158	32.062	8.119	7.609	9.483	98.836	3.113	135.709	39.881	3.710
41.647	32.210	13.069	15.690	29.400	182.743	3.946	126.485	38.630	5.952
30.991	27.288	13.887	21.369	49.094	230.127	4.546	92.366	32.556	4.290
20.824	16.645	10.790	15.083	51.461	209.865	2.969	61.465	23.774	1.827
10.360	6.837	5.805	6.130	30.381	126.448	1.269	29.554	12.997	778
5.815	3.165	3.420	2.598	18.388	77.033	548	17.637	7.740	313
3.158	1.389	1.871	1.126	10.816	45.730	272	10.175	4.312	142
3.760	1.210	2.016	851	13.027	58.289	244	13.575	5.401	100
<b>109.959</b>	<b>33.625</b>	<b>33.046</b>	<b>15.536</b>	<b>123.737</b>	<b>546.841</b>	<b>5.600</b>	<b>289.589</b>	<b>106.449</b>	<b>2.228</b>
0	0	0	0	0	0	0	0	0	82
23.759	3.381	517	44	248	14.066	520	51.639	16.257	204
25.435	6.471	4.430	1.180	5.062	54.747	835	67.242	22.213	144
21.634	7.664	7.397	3.020	16.207	95.212	1.057	60.145	20.850	727
16.405	7.229	7.676	4.389	28.316	118.554	1.378	44.471	17.433	532
10.899	4.864	5.972	3.819	30.359	107.626	970	30.304	12.832	272
5.297	2.123	3.116	1.755	18.148	64.552	423	14.891	7.124	152
3.004	1.015	1.863	727	11.035	39.169	204	8.814	4.285	52
1.616	461	992	337	6.527	23.277	118	5.141	2.396	38
1.910	417	1.083	265	7.835	29.638	95	6.942	3.059	25
<b>101.075</b>	<b>110.790</b>	<b>26.915</b>	<b>55.761</b>	<b>88.709</b>	<b>505.089</b>	<b>13.457</b>	<b>306.878</b>	<b>87.095</b>	<b>20.670</b>
0	0	0	0	0	0	0	0	0	2.001
21.562	20.228	467	797	148	8.793	1.630	57.862	11.996	3.600
23.723	25.591	3.689	6.429	4.421	44.089	2.278	68.467	17.668	3.509
20.013	24.546	5.672	12.670	13.193	87.531	2.889	66.340	17.780	5.192
14.586	20.059	6.211	16.980	20.778	111.573	3.168	47.895	15.123	3.748
9.925	11.781	4.818	11.264	21.102	102.239	1.999	31.161	10.942	1.555
5.063	4.714	2.689	4.375	12.233	61.896	846	14.663	5.873	625
2.811	2.150	1.557	1.871	7.353	37.864	344	8.823	3.455	261
1.542	928	879	789	4.289	22.453	154	5.034	1.916	104
1.850	793	933	586	5.192	28.651	149	6.633	2.342	75

**CUADRO 11.3: JEFE(A) DE HOGAR Y OTROS MIEMBROS DEL HOGAR, POR RELACIÓN DE PARENTESCO CON EL JEFE(A) DE HOGAR, SEGÚN SEXO Y GRUPO DE EDAD DEL JEFE(A) DE HOGAR**

SEXO Y GRUPO DE EDAD DEL JEFE(A) DE HOGAR	Total de jefe(a) de hogar	Total de otros miembros del hogar	RELACIÓN DE PARENTESCO CON EL JEFE(A) DE HOGAR											Otro pariente	No pariente	Servicio doméstico puertas adentro		
			Esposo(a)/conyuge	Conviviente o pareja	Hijo(a) de ambos	Hijo(a) sólo del jefe(a)	Hijo(a) sólo del cónyuge o pareja	Hermano(a)	Padre/madre	Cuñado(a)	Suegro(a)	Yerno/nuera	Nieto(a)				Abuelo(a)	
<b>TOTAL PAÍS</b>																		
<b>Ambos sexos</b>	<b>5.035.637</b>	<b>11.437.816</b>	<b>2.217.334</b>	<b>820.189</b>	<b>3.944.209</b>	<b>1.657.694</b>	<b>238.239</b>	<b>211.034</b>	<b>144.415</b>	<b>59.961</b>	<b>71.297</b>	<b>212.446</b>	<b>1.061.930</b>	<b>19.057</b>	<b>596.467</b>	<b>193.544</b>	<b>23.843</b>	
15 a 29 años	457.021	828.514	102.645	172.963	260.860	97.520	29.085	44.030	19.370	8.459	5.063	736	4.011	2.561	42.150	39.061	326	
30 a 44 años	1.488.237	3.765.858	677.083	350.395	1.601.315	582.548	119.447	55.288	56.207	21.909	26.600	19.233	65.922	9.709	135.085	45.117	6.456	
45 a 59 años	1.624.537	4.140.723	826.162	208.335	1.549.086	587.631	70.323	58.226	53.590	17.317	29.624	94.714	383.173	6.470	200.679	55.393	7.427	
60 a 74 años	1.020.094	1.969.485	466.657	73.175	432.839	245.569	16.385	39.955	14.841	9.458	9.681	69.113	421.223	306	133.498	36.785	5.265	
75 años o más	445.748	733.236	144.787	15.321	100.109	144.426	2.999	13.535	407	2.818	329	28.650	177.601	11	85.055	17.188	4.369	
<b>Hombres</b>	<b>3.203.459</b>	<b>7.681.494</b>	<b>1.924.380</b>	<b>558.321</b>	<b>3.376.192</b>	<b>272.162</b>	<b>220.341</b>	<b>94.757</b>	<b>66.914</b>	<b>48.329</b>	<b>65.411</b>	<b>116.216</b>	<b>545.999</b>	<b>11.379</b>	<b>268.004</b>	<b>113.089</b>	<b>16.176</b>	
15 a 29 años	285.451	517.327	78.014	116.498	191.100	12.185	26.853	22.377	10.209	6.352	4.133	356	1.698	1.454	23.213	22.885	182	
30 a 44 años	1.000.520	2.586.814	578.073	247.139	1.345.015	75.641	110.923	27.239	26.717	18.202	24.348	9.202	29.037	5.855	60.177	29.246	4.708	
45 a 59 años	1.076.613	2.888.859	726.037	136.944	1.370.454	102.339	65.372	26.111	23.944	14.205	27.565	55.182	212.519	3.909	90.259	34.019	5.562	
60 a 74 años	621.742	1.290.225	412.752	48.233	383.319	50.402	14.703	14.992	5.918	7.515	9.095	38.484	223.009	160	61.990	19.653	3.746	
75 años o más	219.133	398.269	129.504	9.507	86.304	31.595	2.490	4.038	126	2.055	270	12.992	79.736	1	32.365	7.286	1.978	
<b>Mujeres</b>	<b>1.832.178</b>	<b>3.756.322</b>	<b>292.954</b>	<b>261.868</b>	<b>568.017</b>	<b>1.385.532</b>	<b>17.898</b>	<b>116.277</b>	<b>77.501</b>	<b>11.632</b>	<b>5.886</b>	<b>96.230</b>	<b>505.931</b>	<b>7.678</b>	<b>328.463</b>	<b>80.455</b>	<b>7.667</b>	
15 a 29 años	171.570	311.187	24.631	56.465	69.760	85.335	2.232	21.653	9.161	2.107	930	380	2.313	1.107	18.937	16.176	144	
30 a 44 años	487.717	1.179.044	99.010	103.256	256.300	506.907	8.524	28.049	29.490	3.707	2.252	10.031	36.885	3.854	74.908	15.871	1.748	
45 a 59 años	547.924	1.251.864	100.125	71.391	178.632	485.292	4.951	32.115	29.646	3.112	2.059	39.532	170.654	2.561	110.420	21.374	1.865	
60 a 74 años	398.352	679.260	53.905	24.942	49.520	195.167	1.682	24.963	8.923	1.943	586	30.629	198.214	146	71.508	17.132	1.519	
75 años o más	226.615	334.967	15.283	5.814	13.805	112.831	509	9.497	281	763	59	15.658	97.865	10	52.690	9.902	2.391	

**CUADRO 11.4: JEFES DE HOGARES CON HIJOS DE 15 AÑOS O MÁS, POR SEXO Y AÑOS DE ESTUDIO APROBADOS DE LOS HIJOS, SEXO Y AÑOS DE ESTUDIO APROBADOS DEL JEFE DE HOGAR**

SEXO Y AÑOS DE ESTUDIO APROBADOS DEL JEFE DE HOGAR	Número jefes de hogar	Número de hijos de 15 años o más	SEXO DE LOS HIJOS DE 15 AÑOS O MÁS										
			Hombres										
			Años de estudio aprobados por los hijos										
			Total	Nunca asistió	Ninguno	1 a 4 años	5 a 7 años	8 años	9 a 11 años	12 años	13 a 14 años	15 a 16 años	17 años o más
<b>TOTAL PAÍS</b>	<b>2.149.662</b>	<b>3.122.995</b>	<b>1.628.064</b>	<b>11.053</b>	<b>22.397</b>	<b>30.497</b>	<b>70.670</b>	<b>112.305</b>	<b>441.389</b>	<b>476.933</b>	<b>189.548</b>	<b>158.852</b>	<b>114.420</b>
Nunca asistió	58.453	85.021	48.592	2.913	1.065	5.781	8.530	7.788	8.822	11.168	1.191	901	433
Ninguno	5.421	7.875	4.276	74	299	326	492	590	958	1.153	179	131	74
1 a 4 años	234.406	338.131	181.582	3.096	3.929	12.138	21.113	23.706	41.663	57.396	8.532	6.548	3.461
5 a 7 años	342.909	490.912	257.468	2.213	4.900	5.840	18.858	25.197	64.091	91.951	18.733	16.019	9.666
8 años	241.451	353.444	183.991	680	2.542	1.741	7.050	16.664	57.389	64.875	16.328	11.092	5.630
9 a 11 años	352.120	508.185	262.775	915	3.654	1.955	6.687	14.253	71.453	87.507	30.766	26.899	18.686
12 años	467.747	675.664	348.711	626	3.169	1.504	5.428	14.969	105.193	105.314	51.745	38.519	22.244
13 a 14 años	133.024	192.539	98.408	145	806	353	963	3.161	28.579	20.736	19.055	14.350	10.260
15 a 16 años	145.650	212.179	108.978	175	901	424	911	2.937	29.398	18.751	19.794	20.125	15.562
17 años o más	168.481	259.045	133.283	216	1.132	435	638	3.040	33.843	18.082	23.225	24.268	28.404
<b>Hombres</b>	<b>1.345.223</b>	<b>1.965.764</b>	<b>1.030.315</b>	<b>5.667</b>	<b>12.753</b>	<b>14.535</b>	<b>36.879</b>	<b>64.881</b>	<b>284.595</b>	<b>300.757</b>	<b>126.509</b>	<b>106.354</b>	<b>77.385</b>
Nunca asistió	28.081	40.454	23.065	1.243	474	2.257	3.876	3.721	4.431	5.764	630	449	220
Ninguno	2.869	4.116	2.205	39	132	132	244	317	485	638	107	69	42
1 a 4 años	129.194	185.953	100.304	1.443	1.994	5.559	10.709	13.128	23.729	33.110	4.910	3.784	1.938
5 a 7 años	200.764	287.058	151.730	1.188	2.642	2.789	9.614	14.298	37.926	55.778	11.594	9.906	5.995
8 años	155.229	225.825	118.557	415	1.450	975	3.917	10.038	37.558	42.199	10.979	7.378	3.648
9 a 11 años	227.933	328.969	171.261	585	2.206	1.127	3.808	8.512	46.608	57.082	20.830	18.145	12.358
12 años	301.470	438.221	227.678	386	1.955	881	3.155	8.891	69.116	67.745	34.747	25.968	14.834
13 a 14 años	79.787	117.062	60.553	87	474	201	553	1.835	18.068	12.507	11.720	8.835	6.273
15 a 16 años	97.956	145.334	75.215	121	619	288	553	1.912	20.674	12.650	13.683	13.940	10.775
17 años o más	121.940	192.772	99.747	160	807	326	450	2.229	26.000	13.284	17.309	17.880	21.302
<b>Mujeres</b>	<b>804.439</b>	<b>1.157.231</b>	<b>597.749</b>	<b>5.386</b>	<b>9.644</b>	<b>15.962</b>	<b>33.791</b>	<b>47.424</b>	<b>156.794</b>	<b>176.176</b>	<b>63.039</b>	<b>52.498</b>	<b>37.035</b>
Nunca asistió	30.372	44.567	25.527	1.670	591	3.524	4.654	4.067	4.391	5.404	561	452	213
Ninguno	2.552	3.759	2.071	35	167	194	248	273	473	515	72	62	32
1 a 4 años	105.212	152.178	81.278	1.653	1.935	6.579	10.404	10.578	17.934	24.286	3.622	2.764	1.523
5 a 7 años	142.145	203.854	105.738	1.025	2.258	3.051	9.244	10.899	26.165	36.173	7.139	6.113	3.671
8 años	86.222	127.619	65.434	265	1.092	766	3.133	6.626	19.831	22.676	5.349	3.714	1.982
9 a 11 años	124.187	179.216	91.514	330	1.448	828	2.879	5.741	24.845	30.425	9.936	8.754	6.328
12 años	166.277	237.443	121.033	240	1.214	623	2.273	6.078	36.077	37.569	16.998	12.551	7.410
13 a 14 años	53.237	75.477	37.855	58	332	152	410	1.326	10.511	8.229	7.335	5.515	3.987
15 a 16 años	47.694	66.845	33.763	54	282	136	358	1.025	8.724	6.101	6.111	6.185	4.787
17 años o más	46.541	66.273	33.536	56	325	109	188	811	7.843	4.798	5.916	6.388	7.102

CONTINÚA ▶

**CUADRO 11.4: JEFES DE HOGARES CON HIJOS DE 15 AÑOS O MÁS, POR SEXO Y AÑOS DE ESTUDIO APROBADOS DE LOS HIJOS, SEXO Y AÑOS DE ESTUDIO APROBADOS DEL JEFE DE HOGAR**

SEXO Y AÑOS DE ESTUDIO APROBADOS DEL JEFE DE HOGAR	Número jefes de hogar	Número de hijos de 15 años o más	SEXO DE LOS HIJOS DE 15 AÑOS O MÁS										
			Mujeres										
			Años de estudio aprobados por los hijos										
			Total	Nunca asistió	Ninguno	1 a 4 años	5 a 7 años	8 años	9 a 11 años	12 años	13 a 14 años	15 a 16 años	17 años o más
<b>TOTAL PAÍS</b>	<b>2.149.662</b>	<b>3.122.995</b>	<b>1.494.931</b>	<b>8.233</b>	<b>16.077</b>	<b>16.582</b>	<b>40.556</b>	<b>72.005</b>	<b>387.487</b>	<b>443.763</b>	<b>207.711</b>	<b>173.980</b>	<b>128.537</b>
Nunca asistió	58.453	85.021	36.429	1.673	676	2.747	5.041	4.906	6.943	10.978	1.699	1.178	588
Ninguno	5.421	7.875	3.599	44	201	144	299	396	812	1.172	258	165	108
1 a 4 años	234.406	338.131	156.549	2.117	2.609	5.733	12.377	15.125	33.746	58.402	12.415	9.297	4.728
5 a 7 años	342.909	490.912	233.444	1.895	3.337	3.100	10.159	15.307	51.184	90.107	24.748	20.731	12.876
8 años	241.451	353.444	169.453	525	1.844	1.045	3.634	10.115	50.229	61.003	20.015	14.011	7.032
9 a 11 años	352.120	508.185	245.410	885	2.725	1.475	4.068	9.258	61.226	79.469	34.754	30.060	21.490
12 años	467.747	675.664	326.953	581	2.473	1.192	3.251	10.231	96.592	91.829	53.949	41.452	25.403
13 a 14 años	133.024	192.539	94.131	134	621	309	571	2.235	26.868	18.231	19.111	14.756	11.295
15 a 16 años	145.650	212.179	103.201	164	721	376	617	2.222	27.626	16.581	18.696	19.722	16.476
17 años o más	168.481	259.045	125.762	215	870	461	539	2.210	32.261	15.991	22.066	22.608	28.541
<b>Hombres</b>	<b>1.345.223</b>	<b>1.965.764</b>	<b>935.449</b>	<b>4.427</b>	<b>9.136</b>	<b>8.299</b>	<b>20.514</b>	<b>40.184</b>	<b>247.457</b>	<b>271.924</b>	<b>134.096</b>	<b>114.114</b>	<b>85.298</b>
Nunca asistió	28.081	40.454	17.389	662	281	1.080	2.144	2.283	3.516	5.623	876	620	304
Ninguno	2.869	4.116	1.911	20	100	70	157	203	405	630	156	98	72
1 a 4 años	129.194	185.953	85.649	1.066	1.345	2.613	5.933	8.028	18.748	32.654	7.148	5.393	2.721
5 a 7 años	200.764	287.058	135.328	1.058	1.762	1.612	4.991	8.118	29.653	52.692	14.823	12.714	7.905
8 años	155.229	225.825	107.268	343	1.041	640	1.980	5.575	32.352	38.356	13.147	9.247	4.587
9 a 11 años	227.933	328.969	157.708	555	1.626	840	2.349	5.434	39.286	50.772	22.786	19.961	14.099
12 años	301.470	438.221	210.543	378	1.532	724	1.886	6.164	63.138	57.567	35.060	27.343	16.751
13 a 14 años	79.787	117.062	56.509	71	375	162	306	1.312	16.750	10.785	11.201	8.814	6.733
15 a 16 años	97.956	145.334	70.119	116	487	227	369	1.453	19.090	11.225	12.677	13.284	11.191
17 años o más	121.940	192.772	93.025	158	587	331	399	1.614	24.519	11.620	16.222	16.640	20.935
<b>Mujeres</b>	<b>804.439</b>	<b>1.157.231</b>	<b>559.482</b>	<b>3.806</b>	<b>6.941</b>	<b>8.283</b>	<b>20.042</b>	<b>31.821</b>	<b>140.030</b>	<b>171.839</b>	<b>73.615</b>	<b>59.866</b>	<b>43.239</b>
Nunca asistió	30.372	44.567	19.040	1.011	395	1.667	2.897	2.623	3.427	5.355	823	558	284
Ninguno	2.552	3.759	1.688	24	101	74	142	193	407	542	102	67	36
1 a 4 años	105.212	152.178	70.900	1.051	1.264	3.120	6.444	7.097	14.998	25.748	5.267	3.904	2.007
5 a 7 años	142.145	203.854	98.116	837	1.575	1.488	5.168	7.189	21.531	37.415	9.925	8.017	4.971
8 años	86.222	127.619	62.185	182	803	405	1.654	4.540	17.877	22.647	6.868	4.764	2.445
9 a 11 años	124.187	179.216	87.702	330	1.099	635	1.719	3.824	21.940	28.697	11.968	10.099	7.391
12 años	166.277	237.443	116.410	203	941	468	1.365	4.067	33.454	34.262	18.889	14.109	8.652
13 a 14 años	53.237	75.477	37.622	63	246	147	265	923	10.118	7.446	7.910	5.942	4.562
15 a 16 años	47.694	66.845	33.082	48	234	149	248	769	8.536	5.356	6.019	6.438	5.285
17 años o más	46.541	66.273	32.737	57	283	130	140	596	7.742	4.371	5.844	5.968	7.606

**CUADRO 11.5: PERSONA QUE MÁS APORTA A LA MANTENCIÓN DEL HOGAR, POR RELACIÓN DE PARENTESCO CON EL JEFE(A) DE HOGAR, SEGÚN SEXO Y GRUPO DE EDAD DE LA PERSONA QUE MÁS APORTA A LA MANTENCIÓN DEL HOGAR**

SEXO Y GRUPO DE EDAD DE LA PERSONA QUE MÁS APORTA A LA MANTENCIÓN DEL HOGAR	Total de hogares(*)	RELACIÓN DE PARENTESCO CON EL JEFE(A) DE HOGAR														
		Jeje(a) de hogar	Espos(a) o cónyuge	Conviviente o pareja	Hijo(a) de ambos	Hijo(a) sólo del jefe(a)	Hijo(a) sólo del cónyuge o pareja	Hermano(a)	Padre/ madre	Cuñado(a)	Suegro(a)	Yerno/nuera	Nieto(a)	Abuelo(a)	Otro pariente	No pariente
<b>TOTAL PAÍS</b>																
<b>Ambos sexos</b>	<b>4.716.023</b>	<b>4.161.308</b>	<b>230.677</b>	<b>128.296</b>	<b>23.993</b>	<b>86.095</b>	<b>827</b>	<b>14.077</b>	<b>11.406</b>	<b>1.201</b>	<b>1.067</b>	<b>15.194</b>	<b>5.195</b>	<b>896</b>	<b>29.544</b>	<b>6.247</b>
15 a 29 años	459.868	367.071	12.750	27.511	8.474	25.086	437	2.867	0	223	0	3.107	3.154	0	6.674	2.514
30 a 44 años	1.453.702	1.245.364	78.881	54.977	11.403	36.948	301	3.175	560	344	25	6.982	1.805	0	10.978	1.959
45 a 59 años	1.515.048	1.350.232	84.662	32.935	3.918	20.968	82	4.560	3.057	378	219	4.499	234	31	8.198	1.075
60 a 74 años	905.279	836.953	43.314	11.109	198	3.053	7	2.720	3.187	184	347	557	2	279	2.882	487
75 años o más	382.126	361.688	11.070	1.764	0	40	0	755	4.602	72	476	49	0	586	812	212
<b>Hombres</b>	<b>3.144.269</b>	<b>2.804.516</b>	<b>131.876</b>	<b>93.388</b>	<b>13.533</b>	<b>48.112</b>	<b>541</b>	<b>7.616</b>	<b>3.768</b>	<b>886</b>	<b>405</b>	<b>14.320</b>	<b>3.266</b>	<b>317</b>	<b>17.591</b>	<b>4.134</b>
15 a 29 años	308.094	249.561	6.897	19.065	5.245	14.689	293	1.577	0	164	0	2.882	2.036	0	4.117	1.568
30 a 44 años	1.013.753	884.681	44.594	39.456	6.230	20.525	193	1.896	172	277	10	6.604	1.084	0	6.645	1.386
45 a 59 años	1.046.528	946.261	47.842	24.833	1.976	11.422	52	2.586	1.213	285	96	4.267	145	15	4.791	744
60 a 74 años	579.928	539.002	25.361	8.715	82	1.454	3	1.303	1.189	124	144	521	1	122	1.579	328
75 años o más	195.966	185.011	7.182	1.319	0	22	0	254	1.194	36	155	46	0	180	459	108
<b>Mujeres</b>	<b>1.571.754</b>	<b>1.356.792</b>	<b>98.801</b>	<b>34.908</b>	<b>10.460</b>	<b>37.983</b>	<b>286</b>	<b>6.461</b>	<b>7.638</b>	<b>315</b>	<b>662</b>	<b>874</b>	<b>1.929</b>	<b>579</b>	<b>11.953</b>	<b>2.113</b>
15 a 29 años	151.774	117.510	5.853	8.446	3.229	10.397	144	1.290	0	59	0	225	1.118	0	2.557	946
30 a 44 años	439.949	360.683	34.287	15.521	5.173	16.423	108	1.279	388	67	15	378	721	0	4.333	573
45 a 59 años	468.520	403.971	36.820	8.102	1.942	9.546	30	1.974	1.844	93	123	232	89	16	3.407	331
60 a 74 años	325.351	297.951	17.953	2.394	116	1.599	4	1.417	1.998	60	203	36	1	157	1.303	159
75 años o más	186.160	176.677	3.888	445	0	18	0	501	3.408	36	321	3	0	406	353	104

(\*) El total de hogares del país no incluye a los hogares con sostenedor no declarado (persona que más aporta a la mantención del hogar).



**CUADRO 11.6: PERSONA QUE MÁS APORTA A LA MANTENCIÓN DEL HOGAR, POR RELACIÓN DE PARENTESCO CON EL JEFE(A) DE HOGAR, SEGÚN REGIÓN, SEXO Y NIVEL DE EDUCACIÓN DE LA PERSONA QUE MÁS APORTA A LA MANTENCIÓN DEL HOGAR**

REGIÓN, SEXO Y NIVEL DE EDUCACIÓN DE LA PERSONA QUE MÁS APORTA A LA MANTENCIÓN DEL HOGAR	Total de hogares (*)	RELACIÓN DE PARENTESCO CON EL JEFE(A) DE HOGAR				
		Jefe(a) de hogar	Espos(a) o cónyuge	Conviviente o pareja	Hijo(a) de ambos	Hijo(a) sólo del jefe(a)
<b>TOTAL PAÍS</b>						
<b>Ambos sexos</b>	<b>4.716.023</b>	<b>4.161.308</b>	<b>230.677</b>	<b>128.296</b>	<b>23.993</b>	<b>86.095</b>
Nunca asistió	117.691	108.724	3.912	1.904	91	540
Pre-Básica	439	299	49	67	0	8
Diferencial	3.521	2.486	85	91	136	474
Básica, Primaria o Preparatoria	1.469.756	1.333.873	63.756	33.624	2.893	13.434
Media Científico Humanista o Humanidades	1.303.091	1.135.876	61.287	40.790	7.920	30.151
Media Técnico Profesional, Comercial, Industrial o Normalista	505.216	431.079	25.482	16.829	5.019	15.602
Técnico de Nivel Superior	391.368	337.790	21.604	11.552	2.948	10.135
Profesional	808.498	706.954	46.963	20.857	4.704	14.918
Postítulo	42.169	37.406	2.845	1.078	119	350
Magister	61.575	55.319	3.922	1.255	141	416
Doctorado	12.699	11.502	772	249	22	67
<b>Hombres</b>	<b>3.144.269</b>	<b>2.804.516</b>	<b>131.876</b>	<b>93.388</b>	<b>13.533</b>	<b>48.112</b>
Nunca asistió	66.111	60.684	2.426	1.432	63	377
Pre-Básica	271	190	34	36	0	4
Diferencial	2.246	1.521	53	64	102	334
Básica, Primaria o Preparatoria	964.716	869.850	41.978	27.437	2.243	9.660
Media Científico Humanista o Humanidades	885.924	774.347	38.604	32.173	4.870	17.687
Media Técnico Profesional, Comercial, Industrial o Normalista	359.556	313.215	14.801	12.505	2.830	8.577
Técnico de Nivel Superior	248.463	221.806	10.021	6.902	1.267	4.350
Profesional	538.217	489.725	20.544	11.587	2.068	6.791
Postítulo	25.251	23.472	1.015	435	42	124
Magister	43.708	40.616	1.953	643	40	177
Doctorado	9.806	9.090	447	174	8	31
<b>Mujeres</b>	<b>1.571.754</b>	<b>1.356.792</b>	<b>98.801</b>	<b>34.908</b>	<b>10.460</b>	<b>37.983</b>
Nunca asistió	51.580	48.040	1.486	472	28	163
Pre-Básica	168	109	15	31	0	4
Diferencial	1.275	965	32	27	34	140
Básica, Primaria o Preparatoria	505.040	464.023	21.778	6.187	650	3.774
Media Científico Humanista o Humanidades	417.167	361.529	22.683	8.617	3.050	12.464
Media Técnico Profesional, Comercial, Industrial o Normalista	145.660	117.864	10.681	4.324	2.189	7.025
Técnico de Nivel Superior	142.905	115.984	11.583	4.650	1.681	5.785
Profesional	270.281	217.229	26.419	9.270	2.636	8.127
Postítulo	16.918	13.934	1.830	643	77	226
Magister	17.867	14.703	1.969	612	101	239
Doctorado	2.893	2.412	325	75	14	36

(\*) El total de hogares del país no incluye a los hogares con sostenedor no declarado (persona que más aporta a la mantención del hogar).

**CUADRO 11.6: PERSONA QUE MÁS APORTA A LA MANTENCIÓN DEL HOGAR, POR RELACIÓN DE PARENTESCO CON EL JEFE(A) DE HOGAR, SEGÚN REGIÓN, SEXO Y NIVEL DE EDUCACIÓN DE LA PERSONA QUE MÁS APORTA A LA MANTENCIÓN DEL HOGAR**

RELACIÓN DE PARENTESCO CON EL JEFE(A) DE HOGAR									
Hijo(a) sólo del cónyuge o pareja	Hermano(a)	Padre/madre	Cuñado(a)	Suegro(a)	Yerno/nuera	Nieto(a)	Abuelo(a)	Otro pariente	No pariente
<b>827</b>	<b>14.077</b>	<b>11.406</b>	<b>1.201</b>	<b>1.067</b>	<b>15.194</b>	<b>5.195</b>	<b>896</b>	<b>29.544</b>	<b>6.247</b>
11	490	1.075	31	114	66	18	149	453	113
0	1	2	0	0	6	1	0	5	1
15	79	13	3	2	8	17	0	103	9
174	4.169	5.530	371	541	2.949	540	458	6.337	1.107
288	3.934	2.659	426	234	6.300	1.847	134	9.633	1.612
159	1.400	563	166	78	2.887	1.153	31	4.172	596
73	1.055	506	77	39	1.355	652	26	2.926	630
104	2.766	962	121	56	1.539	931	94	5.523	2.006
0	75	34	3	1	32	17	4	143	62
3	90	49	3	2	43	19	0	212	101
0	18	13	0	0	9	0	0	37	10
<b>541</b>	<b>7.616</b>	<b>3.768</b>	<b>886</b>	<b>405</b>	<b>14.320</b>	<b>3.266</b>	<b>317</b>	<b>17.591</b>	<b>4.134</b>
8	328	266	15	29	58	10	53	293	69
0	0	1	0	0	3	1	0	1	1
10	59	6	1	0	7	13	0	73	3
136	2.666	1.714	282	191	2.762	407	145	4.436	809
206	2.139	946	317	93	5.977	1.277	47	6.067	1.174
91	724	218	122	47	2.755	725	15	2.486	445
41	434	159	58	19	1.259	343	10	1.384	410
47	1.194	424	85	24	1.420	470	45	2.663	1.130
0	25	11	3	1	29	8	2	52	32
2	37	15	3	1	41	12	0	114	54
0	10	8	0	0	9	0	0	22	7
<b>286</b>	<b>6.461</b>	<b>7.638</b>	<b>315</b>	<b>662</b>	<b>874</b>	<b>1.929</b>	<b>579</b>	<b>11.953</b>	<b>2.113</b>
3	162	809	16	85	8	8	96	160	44
0	1	1	0	0	3	0	0	4	0
5	20	7	2	2	1	4	0	30	6
38	1.503	3.816	89	350	187	133	313	1.901	298
82	1.795	1.713	109	141	323	570	87	3.566	438
68	676	345	44	31	132	428	16	1.686	151
32	621	347	19	20	96	309	16	1.542	220
57	1.572	538	36	32	119	461	49	2.860	876
0	50	23	0	0	3	9	2	91	30
1	53	34	0	1	2	7	0	98	47
0	8	5	0	0	0	0	0	15	3

CONTINÚA ►

**CUADRO 11.6: PERSONA QUE MÁS APORTA A LA MANTENCIÓN DEL HOGAR, POR RELACIÓN DE PARENTESCO CON EL JEFE(A) DE HOGAR, SEGÚN REGIÓN, SEXO Y NIVEL DE EDUCACIÓN DE LA PERSONA QUE MÁS APORTA A LA MANTENCIÓN DEL HOGAR**

REGIÓN, SEXO Y NIVEL DE EDUCACIÓN DE LA PERSONA QUE MÁS APORTA A LA MANTENCIÓN DEL HOGAR	Total de hogares (*)	RELACIÓN DE PARENTESCO CON EL JEFE(A) DE HOGAR				
		Jefe(a) de hogar	Espos(a) o cónyuge	Conviviente o pareja	Hijo(a) de ambos	Hijo(a) sólo del jefe(a)
<b>ARICA Y PARINACOTA</b>						
<b>Ambos sexos</b>	<b>58.934</b>	<b>51.941</b>	<b>2.553</b>	<b>1.790</b>	<b>289</b>	<b>1.260</b>
Nunca asistió	954	882	30	14	0	2
Pre-Básica	6	3	1	2	0	0
Diferencial	36	29	0	0	2	1
Básica, Primaria o Preparatoria	14.210	13.007	572	333	5	88
Media Científico Humanista o Humanidades	16.623	14.647	667	551	70	383
Media Técnico Profesional, Comercial, Industrial o Normalista	10.163	8.737	401	366	89	323
Técnico de Nivel Superior	5.691	4.968	265	167	33	144
Profesional	10.178	8.740	533	332	84	299
Postítulo	332	271	38	13	1	6
Magíster	610	533	42	11	5	12
Doctorado	131	124	4	1	0	2
<b>Hombres</b>	<b>38.171</b>	<b>33.877</b>	<b>1.443</b>	<b>1.278</b>	<b>157</b>	<b>697</b>
Nunca asistió	411	377	11	11	0	2
Pre-Básica	5	2	1	2	0	0
Diferencial	22	16	0	0	2	0
Básica, Primaria o Preparatoria	8.424	7.613	369	267	5	62
Media Científico Humanista o Humanidades	11.160	9.787	427	440	47	235
Media Técnico Profesional, Comercial, Industrial o Normalista	6.949	5.995	246	287	48	185
Técnico de Nivel Superior	3.930	3.506	152	103	12	86
Profesional	6.591	5.953	208	155	41	124
Postítulo	176	156	11	6	1	0
Magíster	408	381	16	6	1	2
Doctorado	95	91	2	1	0	1
<b>Mujeres</b>	<b>20.763</b>	<b>18.064</b>	<b>1.110</b>	<b>512</b>	<b>132</b>	<b>563</b>
Nunca asistió	543	505	19	3	0	0
Pre-Básica	1	1	0	0	0	0
Diferencial	14	13	0	0	0	1
Básica, Primaria o Preparatoria	5.786	5.394	203	66	0	26
Media Científico Humanista o Humanidades	5.463	4.860	240	111	23	148
Media Técnico Profesional, Comercial, Industrial o Normalista	3.214	2.742	155	79	41	138
Técnico de Nivel Superior	1.761	1.462	113	64	21	58
Profesional	3.587	2.787	325	177	43	175
Postítulo	156	115	27	7	0	6
Magíster	202	152	26	5	4	10
Doctorado	36	33	2	0	0	1

(\*) El total de hogares del país no incluye a los hogares con sostenedor no declarado (persona que más aporta a la mantención del hogar).



**CUADRO 11.6: PERSONA QUE MÁS APORTA A LA MANTENCIÓN DEL HOGAR, POR RELACIÓN DE PARENTESCO CON EL JEFE(A) DE HOGAR, SEGÚN REGIÓN, SEXO Y NIVEL DE EDUCACIÓN DE LA PERSONA QUE MÁS APORTA A LA MANTENCIÓN DEL HOGAR**

RELACIÓN DE PARENTESCO CON EL JEFE(A) DE HOGAR									
Hijo(a) sólo del cónyuge o pareja	Hermano(a)	Padre/madre	Cuñado(a)	Suegro(a)	Yerno/nuera	Nieto(a)	Abuelo(a)	Otro pariente	No pariente
<b>10</b>	<b>164</b>	<b>168</b>	<b>20</b>	<b>20</b>	<b>271</b>	<b>71</b>	<b>9</b>	<b>284</b>	<b>84</b>
0	3	18	1	1	0	0	0	2	1
0	0	0	0	0	0	0	0	0	0
0	0	0	0	0	0	0	0	4	0
0	30	82	3	6	22	4	5	40	13
1	43	40	5	5	94	13	0	79	25
3	43	13	3	2	89	18	2	59	15
0	22	4	2	0	30	15	0	31	10
6	22	11	6	6	35	21	2	62	19
0	0	0	0	0	1	0	0	2	0
0	1	0	0	0	0	0	0	5	1
0	0	0	0	0	0	0	0	0	0
<b>7</b>	<b>101</b>	<b>67</b>	<b>11</b>	<b>14</b>	<b>255</b>	<b>37</b>	<b>4</b>	<b>164</b>	<b>59</b>
0	3	3	1	1	0	0	0	1	1
0	0	0	0	0	0	0	0	0	0
0	0	0	0	0	0	0	0	4	0
0	21	28	2	2	19	1	2	24	9
1	28	22	2	5	89	9	0	46	22
3	26	10	2	2	82	10	2	41	10
0	11	3	1	0	30	6	0	14	6
3	11	1	3	4	34	11	0	33	10
0	0	0	0	0	1	0	0	1	0
0	1	0	0	0	0	0	0	0	1
0	0	0	0	0	0	0	0	0	0
<b>3</b>	<b>63</b>	<b>101</b>	<b>9</b>	<b>6</b>	<b>16</b>	<b>34</b>	<b>5</b>	<b>120</b>	<b>25</b>
0	0	15	0	0	0	0	0	1	0
0	0	0	0	0	0	0	0	0	0
0	0	0	0	0	0	0	0	0	0
0	9	54	1	4	3	3	3	16	4
0	15	18	3	0	5	4	0	33	3
0	17	3	1	0	7	8	0	18	5
0	11	1	1	0	0	9	0	17	4
3	11	10	3	2	1	10	2	29	9
0	0	0	0	0	0	0	0	1	0
0	0	0	0	0	0	0	0	5	0
0	0	0	0	0	0	0	0	0	0

CONTINÚA ▶

**CUADRO 11.6: PERSONA QUE MÁS APORTA A LA MANTENCIÓN DEL HOGAR, POR RELACIÓN DE PARENTESCO CON EL JEFE(A) DE HOGAR, SEGÚN REGIÓN, SEXO Y NIVEL DE EDUCACIÓN DE LA PERSONA QUE MÁS APORTA A LA MANTENCIÓN DEL HOGAR**

REGIÓN, SEXO Y NIVEL DE EDUCACIÓN DE LA PERSONA QUE MÁS APORTA A LA MANTENCIÓN DEL HOGAR	Total de hogares (*)	RELACIÓN DE PARENTESCO CON EL JEFE(A) DE HOGAR				
		Jefe(a) de hogar	Espos(a) o cónyuge	Conviviente o pareja	Hijo(a) de ambos	Hijo(a) sólo del jefe(a)
<b>TARAPACÁ</b>						
<b>Ambos sexos</b>	<b>81.284</b>	<b>70.906</b>	<b>3.977</b>	<b>3.284</b>	<b>364</b>	<b>1.306</b>
Nunca asistió	640	576	19	25	0	2
Pre-Básica	8	6	0	0	0	2
Diferencial	51	37	1	2	2	9
Básica, Primaria o Preparatoria	17.145	15.383	728	612	14	126
Media Científico Humanista o Humanidades	25.223	21.813	1.171	1.199	115	439
Media Técnico Profesional, Comercial, Industrial o Normalista	12.970	10.991	672	647	95	310
Técnico de Nivel Superior	7.778	6.894	359	255	27	128
Profesional	15.834	13.747	918	509	104	279
Postítulo	592	513	43	20	2	7
Magíster	882	801	58	11	4	4
Doctorado	161	145	8	4	1	0
<b>Hombres</b>	<b>57.285</b>	<b>50.169</b>	<b>2.589</b>	<b>2.565</b>	<b>203</b>	<b>787</b>
Nunca asistió	322	279	14	21	0	2
Pre-Básica	6	5	0	0	0	1
Diferencial	33	21	1	1	2	8
Básica, Primaria o Preparatoria	10.880	9.554	534	525	11	86
Media Científico Humanista o Humanidades	18.050	15.479	859	1.009	79	289
Media Técnico Profesional, Comercial, Industrial o Normalista	9.547	8.103	462	546	43	194
Técnico de Nivel Superior	5.998	5.414	234	178	17	70
Profesional	11.301	10.239	441	268	49	135
Postítulo	385	357	14	8	1	1
Magíster	626	593	26	5	0	1
Doctorado	137	125	4	4	1	0
<b>Mujeres</b>	<b>23.999</b>	<b>20.737</b>	<b>1.388</b>	<b>719</b>	<b>161</b>	<b>519</b>
Nunca asistió	318	297	5	4	0	0
Pre-Básica	2	1	0	0	0	1
Diferencial	18	16	0	1	0	1
Básica, Primaria o Preparatoria	6.265	5.829	194	87	3	40
Media Científico Humanista o Humanidades	7.173	6.334	312	190	36	150
Media Técnico Profesional, Comercial, Industrial o Normalista	3.423	2.888	210	101	52	116
Técnico de Nivel Superior	1.780	1.480	125	77	10	58
Profesional	4.533	3.508	477	241	55	144
Postítulo	207	156	29	12	1	6
Magíster	256	208	32	6	4	3
Doctorado	24	20	4	0	0	0

(\*) El total de hogares del país no incluye a los hogares con sostenedor no declarado (persona que más aporta a la mantención del hogar).

**CUADRO 11.6: PERSONA QUE MÁS APORTA A LA MANTENCIÓN DEL HOGAR, POR RELACIÓN DE PARENTESCO CON EL JEFE(A) DE HOGAR, SEGÚN REGIÓN, SEXO Y NIVEL DE EDUCACIÓN DE LA PERSONA QUE MÁS APORTA A LA MANTENCIÓN DEL HOGAR**

RELACIÓN DE PARENTESCO CON EL JEFE(A) DE HOGAR									
Hijo(a) sólo del cónyuge o pareja	Hermano(a)	Padre/madre	Cuñado(a)	Suegro(a)	Yerno/nuera	Nieto(a)	Abuelo(a)	Otro pariente	No pariente
<b>12</b>	<b>214</b>	<b>190</b>	<b>24</b>	<b>18</b>	<b>286</b>	<b>60</b>	<b>17</b>	<b>467</b>	<b>159</b>
0	3	8	0	0	0	0	1	4	2
0	0	0	0	0	0	0	0	0	0
0	0	0	0	0	0	0	0	0	0
3	40	91	4	7	27	5	8	70	27
2	69	58	12	5	107	22	1	161	49
4	42	8	4	2	74	7	0	85	29
2	16	3	1	1	28	8	0	38	18
1	42	21	3	3	47	17	7	102	34
0	1	1	0	0	0	1	0	4	0
0	1	0	0	0	1	0	0	2	0
0	0	0	0	0	2	0	0	1	0
<b>6</b>	<b>130</b>	<b>73</b>	<b>20</b>	<b>13</b>	<b>271</b>	<b>44</b>	<b>4</b>	<b>306</b>	<b>105</b>
0	2	1	0	0	0	0	0	2	1
0	0	0	0	0	0	0	0	0	0
0	0	0	0	0	0	0	0	0	0
2	24	38	4	5	26	4	1	46	20
1	41	21	10	2	99	16	0	110	35
1	28	3	3	2	70	6	0	67	19
1	11	2	0	1	28	6	0	26	10
1	24	7	3	3	45	11	3	52	20
0	0	1	0	0	0	1	0	2	0
0	0	0	0	0	1	0	0	0	0
0	0	0	0	0	2	0	0	1	0
<b>6</b>	<b>84</b>	<b>117</b>	<b>4</b>	<b>5</b>	<b>15</b>	<b>16</b>	<b>13</b>	<b>161</b>	<b>54</b>
0	1	7	0	0	0	0	1	2	1
0	0	0	0	0	0	0	0	0	0
0	0	0	0	0	0	0	0	0	0
1	16	53	0	2	1	1	7	24	7
1	28	37	2	3	8	6	1	51	14
3	14	5	1	0	4	1	0	18	10
1	5	1	1	0	0	2	0	12	8
0	18	14	0	0	2	6	4	50	14
0	1	0	0	0	0	0	0	2	0
0	1	0	0	0	0	0	0	2	0
0	0	0	0	0	0	0	0	0	0

CONTINÚA ▶

**CUADRO 11.6: PERSONA QUE MÁS APORTA A LA MANTENCIÓN DEL HOGAR, POR RELACIÓN DE PARENTESCO CON EL JEFE(A) DE HOGAR, SEGÚN REGIÓN, SEXO Y NIVEL DE EDUCACIÓN DE LA PERSONA QUE MÁS APORTA A LA MANTENCIÓN DEL HOGAR**

REGIÓN, SEXO Y NIVEL DE EDUCACIÓN DE LA PERSONA QUE MÁS APORTA A LA MANTENCIÓN DEL HOGAR	Total de hogares (*)	RELACIÓN DE PARENTESCO CON EL JEFE(A) DE HOGAR				
		Jefe(a) de hogar	Esposo(a) o cónyuge	Conviviente o pareja	Hijo(a) de ambos	Hijo(a) sólo del jefe(a)
<b>ANTOFAGASTA</b>						
<b>Ambos sexos</b>	<b>137.375</b>	<b>122.764</b>	<b>5.201</b>	<b>3.423</b>	<b>626</b>	<b>2.538</b>
Nunca asistió	1.278	1.172	39	25	2	7
Pre-Básica	17	13	2	1	0	1
Diferencial	93	69	2	2	1	12
Básica, Primaria o Preparatoria	27.915	25.522	980	644	40	247
Media Científico Humanista o Humanidades	40.025	35.386	1.465	1.176	188	892
Media Técnico Profesional, Comercial, Industrial o Normalista	20.543	18.061	748	554	153	528
Técnico de Nivel Superior	14.563	12.925	604	321	82	310
Profesional	30.281	27.154	1.236	657	156	528
Postítulo	907	833	48	15	0	6
Magister	1.453	1.353	61	24	4	6
Doctorado	300	276	16	4	0	1
<b>Hombres</b>	<b>98.528</b>	<b>88.182</b>	<b>3.693</b>	<b>2.738</b>	<b>382</b>	<b>1.580</b>
Nunca asistió	627	566	31	16	0	4
Pre-Básica	7	6	0	1	0	0
Diferencial	61	39	2	2	1	10
Básica, Primaria o Preparatoria	17.460	15.614	742	556	31	182
Media Científico Humanista o Humanidades	28.610	25.092	1.121	997	125	600
Media Técnico Profesional, Comercial, Industrial o Normalista	15.983	14.138	564	476	97	353
Técnico de Nivel Superior	10.945	9.839	437	245	47	154
Profesional	22.755	20.927	724	416	80	269
Postítulo	659	621	24	6	0	5
Magister	1.171	1.110	35	20	1	2
Doctorado	250	230	13	3	0	1
<b>Mujeres</b>	<b>38.847</b>	<b>34.582</b>	<b>1.508</b>	<b>685</b>	<b>244</b>	<b>958</b>
Nunca asistió	651	606	8	9	2	3
Pre-Básica	10	7	2	0	0	1
Diferencial	32	30	0	0	0	2
Básica, Primaria o Preparatoria	10.455	9.908	238	88	9	65
Media Científico Humanista o Humanidades	11.415	10.294	344	179	63	292
Media Técnico Profesional, Comercial, Industrial o Normalista	4.560	3.923	184	78	56	175
Técnico de Nivel Superior	3.618	3.086	167	76	35	156
Profesional	7.526	6.227	512	241	76	259
Postítulo	248	212	24	9	0	1
Magister	282	243	26	4	3	4
Doctorado	50	46	3	1	0	0

(\*) El total de hogares del país no incluye a los hogares con sostenedor no declarado (persona que más aporta a la mantención del hogar).

**CUADRO 11.6: PERSONA QUE MÁS APORTA A LA MANTENCIÓN DEL HOGAR, POR RELACIÓN DE PARENTESCO CON EL JEFE(A) DE HOGAR, SEGÚN REGIÓN, SEXO Y NIVEL DE EDUCACIÓN DE LA PERSONA QUE MÁS APORTA A LA MANTENCIÓN DEL HOGAR**

RELACIÓN DE PARENTESCO CON EL JEFE(A) DE HOGAR									
Hijo(a) sólo del cónyuge o pareja	Hermano(a)	Padre/madre	Cuñado(a)	Suegro(a)	Yerno/nuera	Nieto(a)	Abuelo(a)	Otro pariente	No pariente
<b>35</b>	<b>336</b>	<b>267</b>	<b>44</b>	<b>22</b>	<b>571</b>	<b>182</b>	<b>16</b>	<b>1.145</b>	<b>205</b>
0	6	13	1	2	5	0	1	5	0
0	0	0	0	0	0	0	0	0	0
1	3	1	0	0	0	1	0	1	0
8	78	90	8	8	88	11	8	152	31
10	98	85	11	4	225	57	3	363	62
7	40	29	9	3	112	46	1	227	25
2	37	18	4	2	68	24	0	138	28
7	72	29	11	3	73	43	3	253	56
0	1	0	0	0	0	0	0	4	0
0	1	0	0	0	0	0	0	2	2
0	0	2	0	0	0	0	0	0	1
<b>23</b>	<b>209</b>	<b>120</b>	<b>34</b>	<b>8</b>	<b>541</b>	<b>114</b>	<b>11</b>	<b>740</b>	<b>153</b>
0	1	2	1	1	2	0	0	3	0
0	0	0	0	0	0	0	0	0	0
1	3	1	0	0	0	1	0	1	0
6	55	32	7	1	83	9	6	113	23
7	67	42	9	1	218	37	1	244	49
5	24	14	7	2	107	28	1	149	18
2	17	10	2	1	65	15	0	88	23
2	40	17	8	2	66	24	3	140	37
0	1	0	0	0	0	0	0	2	0
0	1	0	0	0	0	0	0	0	2
0	0	2	0	0	0	0	0	0	1
<b>12</b>	<b>127</b>	<b>147</b>	<b>10</b>	<b>14</b>	<b>30</b>	<b>68</b>	<b>5</b>	<b>405</b>	<b>52</b>
0	5	11	0	1	3	0	1	2	0
0	0	0	0	0	0	0	0	0	0
0	0	0	0	0	0	0	0	0	0
2	23	58	1	7	5	2	2	39	8
3	31	43	2	3	7	20	2	119	13
2	16	15	2	1	5	18	0	78	7
0	20	8	2	1	3	9	0	50	5
5	32	12	3	1	7	19	0	113	19
0	0	0	0	0	0	0	0	2	0
0	0	0	0	0	0	0	0	2	0
0	0	0	0	0	0	0	0	0	0

CONTINÚA ▶

**CUADRO 11.6: PERSONA QUE MÁS APORTA A LA MANTENCIÓN DEL HOGAR, POR RELACIÓN DE PARENTESCO CON EL JEFE(A) DE HOGAR, SEGÚN REGIÓN, SEXO Y NIVEL DE EDUCACIÓN DE LA PERSONA QUE MÁS APORTA A LA MANTENCIÓN DEL HOGAR**

REGIÓN, SEXO Y NIVEL DE EDUCACIÓN DE LA PERSONA QUE MÁS APORTA A LA MANTENCIÓN DEL HOGAR	Total de hogares (*)	RELACIÓN DE PARENTESCO CON EL JEFE(A) DE HOGAR				
		Jefe(a) de hogar	Espos(a) o cónyuge	Conviviente o pareja	Hijo(a) de ambos	Hijo(a) sólo del jefe(a)
<b>ATACAMA</b>						
<b>Ambos sexos</b>	<b>75.947</b>	<b>68.320</b>	<b>2.321</b>	<b>2.250</b>	<b>308</b>	<b>1.387</b>
Nunca asistió	2.164	2.039	34	40	0	8
Pre-Básica	5	4	1	0	0	0
Diferencial	55	41	2	0	0	5
Básica, Primaria o Preparatoria	21.734	19.992	635	575	36	212
Media Científico Humanista o Humanidades	22.729	20.284	656	752	93	480
Media Técnico Profesional, Comercial, Industrial o Normalista	10.738	9.314	350	381	75	361
Técnico de Nivel Superior	5.873	5.290	155	172	31	114
Profesional	11.955	10.735	448	312	73	202
Postítulo	292	251	18	12	0	4
Magister	333	309	17	4	0	1
Doctorado	69	61	5	2	0	0
<b>Hombres</b>	<b>54.105</b>	<b>48.706</b>	<b>1.571</b>	<b>1.815</b>	<b>193</b>	<b>846</b>
Nunca asistió	1.360	1.267	29	33	0	6
Pre-Básica	2	1	1	0	0	0
Diferencial	39	26	2	0	0	4
Básica, Primaria o Preparatoria	14.625	13.208	497	504	32	178
Media Científico Humanista o Humanidades	16.336	14.518	476	638	61	289
Media Técnico Profesional, Comercial, Industrial o Normalista	8.268	7.223	257	322	49	219
Técnico de Nivel Superior	4.234	3.891	72	122	15	57
Profesional	8.746	8.108	220	187	36	91
Postítulo	191	174	6	7	0	2
Magister	249	237	9	2	0	0
Doctorado	55	53	2	0	0	0
<b>Mujeres</b>	<b>21.842</b>	<b>19.614</b>	<b>750</b>	<b>435</b>	<b>115</b>	<b>541</b>
Nunca asistió	804	772	5	7	0	2
Pre-Básica	3	3	0	0	0	0
Diferencial	16	15	0	0	0	1
Básica, Primaria o Preparatoria	7.109	6.784	138	71	4	34
Media Científico Humanista o Humanidades	6.393	5.766	180	114	32	191
Media Técnico Profesional, Comercial, Industrial o Normalista	2.470	2.091	93	59	26	142
Técnico de Nivel Superior	1.639	1.399	83	50	16	57
Profesional	3.209	2.627	228	125	37	111
Postítulo	101	77	12	5	0	2
Magister	84	72	8	2	0	1
Doctorado	14	8	3	2	0	0

(\*) El total de hogares del país no incluye a los hogares con sostenedor no declarado (persona que más aporta a la mantención del hogar).

**CUADRO 11.6: PERSONA QUE MÁS APORTA A LA MANTENCIÓN DEL HOGAR, POR RELACIÓN DE PARENTESCO CON EL JEFE(A) DE HOGAR, SEGÚN REGIÓN, SEXO Y NIVEL DE EDUCACIÓN DE LA PERSONA QUE MÁS APORTA A LA MANTENCIÓN DEL HOGAR**

RELACIÓN DE PARENTESCO CON EL JEFE(A) DE HOGAR									
Hijo(a) sólo del cónyuge o pareja	Hermano(a)	Padre/madre	Cuñado(a)	Suegro(a)	Yerno/nuera	Nieto(a)	Abuelo(a)	Otro pariente	No pariente
<b>22</b>	<b>166</b>	<b>128</b>	<b>25</b>	<b>15</b>	<b>284</b>	<b>102</b>	<b>11</b>	<b>515</b>	<b>93</b>
1	1	11	0	0	0	0	7	20	3
0	0	0	0	0	0	0	0	0	0
1	2	0	0	0	0	0	0	4	0
2	42	64	8	8	47	3	0	88	22
9	56	30	9	4	114	35	1	182	24
4	30	12	3	2	74	30	1	86	15
2	8	6	4	0	25	14	1	44	7
3	25	5	1	1	24	19	1	84	22
0	1	0	0	0	0	1	0	5	0
0	0	0	0	0	0	0	0	2	0
0	1	0	0	0	0	0	0	0	0
<b>18</b>	<b>110</b>	<b>62</b>	<b>19</b>	<b>8</b>	<b>272</b>	<b>70</b>	<b>5</b>	<b>341</b>	<b>69</b>
0	0	5	0	0	0	0	3	16	1
0	0	0	0	0	0	0	0	0	0
1	2	0	0	0	0	0	0	4	0
2	35	26	7	4	46	3	0	67	16
6	35	16	6	2	109	28	1	130	21
4	18	7	3	1	73	21	1	56	14
2	6	4	2	0	24	6	0	26	7
3	13	4	1	1	20	12	0	40	10
0	1	0	0	0	0	0	0	1	0
0	0	0	0	0	0	0	0	1	0
0	0	0	0	0	0	0	0	0	0
<b>4</b>	<b>56</b>	<b>66</b>	<b>6</b>	<b>7</b>	<b>12</b>	<b>32</b>	<b>6</b>	<b>174</b>	<b>24</b>
1	1	6	0	0	0	0	4	4	2
0	0	0	0	0	0	0	0	0	0
0	0	0	0	0	0	0	0	0	0
0	7	38	1	4	1	0	0	21	6
3	21	14	3	2	5	7	0	52	3
0	12	5	0	1	1	9	0	30	1
0	2	2	2	0	1	8	1	18	0
0	12	1	0	0	4	7	1	44	12
0	0	0	0	0	0	1	0	4	0
0	0	0	0	0	0	0	0	1	0
0	1	0	0	0	0	0	0	0	0

CONTINÚA ▶

**CUADRO 11.6: PERSONA QUE MÁS APORTA A LA MANTENCIÓN DEL HOGAR, POR RELACIÓN DE PARENTESCO CON EL JEFE(A) DE HOGAR, SEGÚN REGIÓN, SEXO Y NIVEL DE EDUCACIÓN DE LA PERSONA QUE MÁS APORTA A LA MANTENCIÓN DEL HOGAR**

REGIÓN, SEXO Y NIVEL DE EDUCACIÓN DE LA PERSONA QUE MÁS APORTA A LA MANTENCIÓN DEL HOGAR	Total de hogares (*)	RELACIÓN DE PARENTESCO CON EL JEFE(A) DE HOGAR				
		Jefe(a) de hogar	Espos(a) o cónyuge	Conviviente o pareja	Hijo(a) de ambos	Hijo(a) sólo del jefe(a)
<b>COQUIMBO</b>						
<b>Ambos sexos</b>	<b>193.595</b>	<b>173.015</b>	<b>7.130</b>	<b>5.641</b>	<b>827</b>	<b>3.540</b>
Nunca asistió	6.940	6.504	171	99	2	37
Pre-Básica	16	10	1	5	0	0
Diferencial	89	63	0	4	4	13
Básica, Primaria o Preparatoria	67.075	61.403	2.125	1.764	122	703
Media Científico Humanista o Humanidades	53.326	46.875	1.892	1.902	288	1.332
Media Técnico Profesional, Comercial, Industrial o Normalista	21.925	19.197	850	631	159	589
Técnico de Nivel Superior	14.388	12.626	590	453	86	355
Profesional	27.549	24.288	1.357	740	161	488
Postítulo	894	790	58	21	3	10
Magister	1.107	1.000	68	17	2	10
Doctorado	286	259	18	5	0	3
<b>Hombres</b>	<b>130.083</b>	<b>116.423</b>	<b>4.307</b>	<b>4.524</b>	<b>511</b>	<b>2.079</b>
Nunca asistió	3.971	3.684	121	81	1	27
Pre-Básica	11	5	1	5	0	0
Diferencial	57	37	0	3	4	10
Básica, Primaria o Preparatoria	44.923	40.644	1.463	1.540	99	537
Media Científico Humanista o Humanidades	36.023	31.395	1.266	1.638	187	802
Media Técnico Profesional, Comercial, Industrial o Normalista	15.794	13.959	514	512	114	343
Técnico de Nivel Superior	9.391	8.424	310	300	37	151
Profesional	18.389	16.851	580	425	68	199
Postítulo	523	483	20	8	0	4
Magister	761	715	23	8	1	6
Doctorado	240	226	9	4	0	0
<b>Mujeres</b>	<b>63.512</b>	<b>56.592</b>	<b>2.823</b>	<b>1.117</b>	<b>316</b>	<b>1.461</b>
Nunca asistió	2.969	2.820	50	18	1	10
Pre-Básica	5	5	0	0	0	0
Diferencial	32	26	0	1	0	3
Básica, Primaria o Preparatoria	22.152	20.759	662	224	23	166
Media Científico Humanista o Humanidades	17.303	15.480	626	264	101	530
Media Técnico Profesional, Comercial, Industrial o Normalista	6.131	5.238	336	119	45	246
Técnico de Nivel Superior	4.997	4.202	280	153	49	204
Profesional	9.160	7.437	777	315	93	289
Postítulo	371	307	38	13	3	6
Magister	346	285	45	9	1	4
Doctorado	46	33	9	1	0	3

(\*) El total de hogares del país no incluye a los hogares con sostenedor no declarado (persona que más aporta a la mantención del hogar).



**CUADRO 11.6: PERSONA QUE MÁS APORTA A LA MANTENCIÓN DEL HOGAR, POR RELACIÓN DE PARENTESCO CON EL JEFE(A) DE HOGAR, SEGÚN REGIÓN, SEXO Y NIVEL DE EDUCACIÓN DE LA PERSONA QUE MÁS APORTA A LA MANTENCIÓN DEL HOGAR**

RELACIÓN DE PARENTESCO CON EL JEFE(A) DE HOGAR									
Hijo(a) sólo del cónyuge o pareja	Hermano(a)	Padre/madre	Cuñado(a)	Suegro(a)	Yerno/nuera	Nieto(a)	Abuelo(a)	Otro pariente	No pariente
<b>35</b>	<b>599</b>	<b>421</b>	<b>44</b>	<b>49</b>	<b>585</b>	<b>222</b>	<b>32</b>	<b>1.227</b>	<b>228</b>
0	27	61	1	5	1	1	8	19	4
0	0	0	0	0	0	0	0	0	0
0	1	1	0	0	0	1	0	2	0
7	212	218	15	22	137	26	13	263	45
14	152	82	14	7	234	77	2	398	57
6	64	22	6	9	109	44	1	209	29
2	37	12	4	3	52	32	2	109	25
6	102	22	3	3	48	40	6	220	65
0	1	2	1	0	3	0	0	3	2
0	3	1	0	0	1	1	0	3	1
0	0	0	0	0	0	0	0	1	0
<b>23</b>	<b>353</b>	<b>139</b>	<b>35</b>	<b>22</b>	<b>557</b>	<b>154</b>	<b>11</b>	<b>783</b>	<b>162</b>
0	20	15	0	1	1	1	0	16	3
0	0	0	0	0	0	0	0	0	0
0	1	0	0	0	0	1	0	1	0
6	147	72	13	9	129	22	4	201	37
9	88	32	9	2	228	64	0	264	39
4	27	12	6	7	105	31	0	137	23
1	18	3	4	2	46	17	2	56	20
3	49	5	2	1	44	17	5	103	37
0	0	0	1	0	3	0	0	2	2
0	3	0	0	0	1	1	0	2	1
0	0	0	0	0	0	0	0	1	0
<b>12</b>	<b>246</b>	<b>282</b>	<b>9</b>	<b>27</b>	<b>28</b>	<b>68</b>	<b>21</b>	<b>444</b>	<b>66</b>
0	7	46	1	4	0	0	8	3	1
0	0	0	0	0	0	0	0	0	0
0	0	1	0	0	0	0	0	1	0
1	65	146	2	13	8	4	9	62	8
5	64	50	5	5	6	13	2	134	18
2	37	10	0	2	4	13	1	72	6
1	19	9	0	1	6	15	0	53	5
3	53	17	1	2	4	23	1	117	28
0	1	2	0	0	0	0	0	1	0
0	0	1	0	0	0	0	0	1	0
0	0	0	0	0	0	0	0	0	0

CONTINÚA ▶

**CUADRO 11.6: PERSONA QUE MÁS APORTA A LA MANTENCIÓN DEL HOGAR, POR RELACIÓN DE PARENTESCO CON EL JEFE(A) DE HOGAR, SEGÚN REGIÓN, SEXO Y NIVEL DE EDUCACIÓN DE LA PERSONA QUE MÁS APORTA A LA MANTENCIÓN DEL HOGAR**

REGIÓN, SEXO Y NIVEL DE EDUCACIÓN DE LA PERSONA QUE MÁS APORTA A LA MANTENCIÓN DEL HOGAR	Total de hogares (*)	RELACIÓN DE PARENTESCO CON EL JEFE(A) DE HOGAR				
		Jefe(a) de hogar	Esposo(a) o cónyuge	Conviviente o pareja	Hijo(a) de ambos	Hijo(a) sólo del jefe(a)
<b>VALPARAÍSO</b>						
<b>Ambos sexos</b>	<b>510.203</b>	<b>455.648</b>	<b>22.286</b>	<b>13.555</b>	<b>1.892</b>	<b>7.988</b>
Nunca asistió	8.454	7.789	262	164	8	34
Pre-Básica	37	24	5	7	0	0
Diferencial	419	309	6	14	11	59
Básica, Primaria o Preparatoria	143.763	132.186	5.195	3.065	193	1.006
Media Científico Humanista o Humanidades	166.808	147.411	7.029	5.182	749	3.269
Media Técnico Profesional, Comercial, Industrial o Normalista	43.999	38.447	1.967	1.386	294	1.058
Técnico de Nivel Superior	48.881	42.909	2.533	1.373	229	1.049
Profesional	88.245	77.991	4.677	2.142	386	1.439
Postítulo	3.232	2.875	205	79	11	26
Magister	5.094	4.562	316	124	10	41
Doctorado	1.271	1.145	91	19	1	7
<b>Hombres</b>	<b>330.381</b>	<b>295.863</b>	<b>13.644</b>	<b>10.108</b>	<b>1.080</b>	<b>4.419</b>
Nunca asistió	4.704	4.276	181	131	5	22
Pre-Básica	23	13	5	5	0	0
Diferencial	258	182	4	6	9	41
Básica, Primaria o Preparatoria	88.967	80.940	3.464	2.531	156	719
Media Científico Humanista o Humanidades	110.772	97.352	4.697	4.228	469	1.930
Media Técnico Profesional, Comercial, Industrial o Normalista	30.613	27.132	1.182	1.016	168	558
Técnico de Nivel Superior	31.037	27.790	1.448	845	96	436
Profesional	57.602	52.270	2.349	1.231	173	692
Postítulo	1.923	1.779	86	36	4	6
Magister	3.506	3.232	173	63	0	12
Doctorado	976	897	55	16	0	3
<b>Mujeres</b>	<b>179.822</b>	<b>159.785</b>	<b>8.642</b>	<b>3.447</b>	<b>812</b>	<b>3.569</b>
Nunca asistió	3.750	3.513	81	33	3	12
Pre-Básica	14	11	0	2	0	0
Diferencial	161	127	2	8	2	18
Básica, Primaria o Preparatoria	54.796	51.246	1.731	534	37	287
Media Científico Humanista o Humanidades	56.036	50.059	2.332	954	280	1.339
Media Técnico Profesional, Comercial, Industrial o Normalista	13.386	11.315	785	370	126	500
Técnico de Nivel Superior	17.844	15.119	1.085	528	133	613
Profesional	30.643	25.721	2.328	911	213	747
Postítulo	1.309	1.096	119	43	7	20
Magister	1.588	1.330	143	61	10	29
Doctorado	295	248	36	3	1	4

(\*) El total de hogares del país no incluye a los hogares con sostenedor no declarado (persona que más aporta a la mantención del hogar).

**CUADRO 11.6: PERSONA QUE MÁS APORTA A LA MANTENCIÓN DEL HOGAR, POR RELACIÓN DE PARENTESCO CON EL JEFE(A) DE HOGAR, SEGÚN REGIÓN, SEXO Y NIVEL DE EDUCACIÓN DE LA PERSONA QUE MÁS APORTA A LA MANTENCIÓN DEL HOGAR**

RELACIÓN DE PARENTESCO CON EL JEFE(A) DE HOGAR									
Hijo(a) sólo del cónyuge o pareja	Hermano(a)	Padre/madre	Cuñado(a)	Suegro(a)	Yerno/nuera	Nieto(a)	Abuelo(a)	Otro pariente	No pariente
<b>85</b>	<b>1.377</b>	<b>1.349</b>	<b>118</b>	<b>106</b>	<b>1.369</b>	<b>458</b>	<b>101</b>	<b>3.177</b>	<b>694</b>
1	38	86	5	7	5	2	5	32	16
0	0	0	0	0	0	0	0	1	0
1	5	1	0	0	1	1	0	10	1
14	347	651	35	52	221	39	63	592	104
33	479	356	45	32	656	187	21	1.184	175
14	88	61	13	3	197	85	0	345	41
8	103	67	5	6	126	57	2	350	64
14	305	122	15	6	155	82	9	621	281
0	4	4	0	0	3	2	1	18	4
0	7	0	0	0	5	3	0	18	8
0	1	1	0	0	0	0	0	6	0
<b>56</b>	<b>728</b>	<b>441</b>	<b>81</b>	<b>34</b>	<b>1.282</b>	<b>295</b>	<b>29</b>	<b>1.874</b>	<b>447</b>
0	26	21	1	2	5	1	2	19	12
0	0	0	0	0	0	0	0	0	0
1	4	0	0	0	0	1	0	9	1
11	219	183	25	16	203	28	16	386	70
24	247	131	36	10	613	131	8	772	124
8	47	17	4	1	192	56	0	204	28
5	42	26	5	3	117	37	0	150	37
7	140	62	10	2	144	38	3	313	168
0	0	1	0	0	3	0	0	8	0
0	2	0	0	0	5	3	0	9	7
0	1	0	0	0	0	0	0	4	0
<b>29</b>	<b>649</b>	<b>908</b>	<b>37</b>	<b>72</b>	<b>87</b>	<b>163</b>	<b>72</b>	<b>1.303</b>	<b>247</b>
1	12	65	4	5	0	1	3	13	4
0	0	0	0	0	0	0	0	1	0
0	1	1	0	0	1	0	0	1	0
3	128	468	10	36	18	11	47	206	34
9	232	225	9	22	43	56	13	412	51
6	41	44	9	2	5	29	0	141	13
3	61	41	0	3	9	20	2	200	27
7	165	60	5	4	11	44	6	308	113
0	4	3	0	0	0	2	1	10	4
0	5	0	0	0	0	0	0	9	1
0	0	1	0	0	0	0	0	2	0

CONTINÚA ▶

**CUADRO 11.6: PERSONA QUE MÁS APORTA A LA MANTENCIÓN DEL HOGAR, POR RELACIÓN DE PARENTESCO CON EL JEFE(A) DE HOGAR, SEGÚN REGIÓN, SEXO Y NIVEL DE EDUCACIÓN DE LA PERSONA QUE MÁS APORTA A LA MANTENCIÓN DEL HOGAR**

REGIÓN, SEXO Y NIVEL DE EDUCACIÓN DE LA PERSONA QUE MÁS APORTA A LA MANTENCIÓN DEL HOGAR	Total de hogares (*)	RELACIÓN DE PARENTESCO CON EL JEFE(A) DE HOGAR				
		Jefe(a) de hogar	Esposo(a) o cónyuge	Conviviente o pareja	Hijo(a) de ambos	Hijo(a) sólo del jefe(a)
<b>METROPOLITANA DE SANTIAGO</b>						
<b>Ambos sexos</b>	<b>1.849.860</b>	<b>1.607.083</b>	<b>100.394</b>	<b>53.872</b>	<b>11.233</b>	<b>40.008</b>
Nunca asistió	24.250	21.838	1.046	594	23	152
Pre-Básica	145	90	22	26	0	1
Diferencial	1.455	1.021	46	39	49	204
Básica, Primaria o Preparatoria	447.212	399.287	22.915	11.500	835	4.713
Media Científico Humanista o Humanidades	507.986	435.873	26.257	16.368	3.534	13.693
Media Técnico Profesional, Comercial, Industrial o Normalista	204.021	170.103	11.435	7.158	2.467	7.726
Técnico de Nivel Superior	182.940	155.915	10.638	5.760	1.662	5.341
Profesional	405.663	354.385	23.360	10.773	2.495	7.684
Postítulo	27.435	24.602	1.696	669	63	189
Magister	41.056	36.989	2.528	823	91	266
Doctorado	7.697	6.980	451	162	14	39
<b>Hombres</b>	<b>1.202.957</b>	<b>1.058.203</b>	<b>57.481</b>	<b>37.450</b>	<b>5.865</b>	<b>21.220</b>
Nunca asistió	12.595	11.008	715	467	14	110
Pre-Básica	91	63	12	11	0	1
Diferencial	900	595	31	30	33	145
Básica, Primaria o Preparatoria	274.922	241.940	15.450	9.107	579	3.070
Media Científico Humanista o Humanidades	339.154	292.276	16.617	12.378	2.050	7.749
Media Técnico Profesional, Comercial, Industrial o Normalista	140.631	120.278	6.584	5.104	1.302	3.970
Técnico de Nivel Superior	111.970	98.970	4.681	3.320	719	2.290
Profesional	270.599	244.732	11.101	6.189	1.104	3.660
Postítulo	16.716	15.569	661	289	27	77
Magister	29.473	27.310	1.361	440	32	126
Doctorado	5.906	5.462	268	115	5	22
<b>Mujeres</b>	<b>646.903</b>	<b>548.880</b>	<b>42.913</b>	<b>16.422</b>	<b>5.368</b>	<b>18.788</b>
Nunca asistió	11.655	10.830	331	127	9	42
Pre-Básica	54	27	10	15	0	0
Diferencial	555	426	15	9	16	59
Básica, Primaria o Preparatoria	172.290	157.347	7.465	2.393	256	1.643
Media Científico Humanista o Humanidades	168.832	143.597	9.640	3.990	1.484	5.944
Media Técnico Profesional, Comercial, Industrial o Normalista	63.390	49.825	4.851	2.054	1.165	3.756
Técnico de Nivel Superior	70.970	56.945	5.957	2.440	943	3.051
Profesional	135.064	109.653	12.259	4.584	1.391	4.024
Postítulo	10.719	9.033	1.035	380	36	112
Magister	11.583	9.679	1.167	383	59	140
Doctorado	1.791	1.518	183	47	9	17

(\*) El total de hogares del país no incluye a los hogares con sostenedor no declarado (persona que más aporta a la mantención del hogar).

**CUADRO 11.6: PERSONA QUE MÁS APORTA A LA MANTENCIÓN DEL HOGAR, POR RELACIÓN DE PARENTESCO CON EL JEFE(A) DE HOGAR, SEGÚN REGIÓN, SEXO Y NIVEL DE EDUCACIÓN DE LA PERSONA QUE MÁS APORTA A LA MANTENCIÓN DEL HOGAR**

RELACIÓN DE PARENTESCO CON EL JEFE(A) DE HOGAR									
Hijo(a) sólo del cónyuge o pareja	Hermano(a)	Padre/madre	Cuñado(a)	Suegro(a)	Yerno/nuera	Nieto(a)	Abuelo(a)	Otro pariente	No pariente
<b>315</b>	<b>5.934</b>	<b>4.834</b>	<b>549</b>	<b>427</b>	<b>7.136</b>	<b>2.424</b>	<b>325</b>	<b>12.509</b>	<b>2.817</b>
0	99	235	7	29	26	2	39	129	31
0	0	1	0	0	2	1	0	2	0
4	31	5	1	1	7	4	0	39	4
52	1.416	2.013	153	201	1.227	180	147	2.172	401
105	1.702	1.355	207	117	3.011	858	77	4.099	730
67	576	254	82	37	1.402	577	13	1.855	269
39	524	316	37	20	678	328	13	1.372	297
45	1.453	584	59	19	732	457	34	2.618	965
0	51	24	1	1	20	7	2	66	44
3	69	39	2	2	28	10	0	138	68
0	13	8	0	0	3	0	0	19	8
<b>194</b>	<b>3.060</b>	<b>1.615</b>	<b>404</b>	<b>161</b>	<b>6.710</b>	<b>1.456</b>	<b>116</b>	<b>7.172</b>	<b>1.850</b>
0	68	55	5	7	23	2	17	88	16
0	0	1	0	0	2	1	0	0	0
2	24	3	0	0	7	3	0	26	1
43	872	630	114	70	1.153	132	46	1.432	284
75	923	458	153	47	2.851	559	27	2.460	531
31	274	91	59	19	1.327	341	4	1.050	197
19	199	89	29	8	626	159	4	658	199
22	647	262	41	8	674	247	16	1.338	558
0	16	7	1	1	17	5	2	21	23
2	29	13	2	1	27	7	0	87	36
0	8	6	0	0	3	0	0	12	5
<b>121</b>	<b>2.874</b>	<b>3.219</b>	<b>145</b>	<b>266</b>	<b>426</b>	<b>968</b>	<b>209</b>	<b>5.337</b>	<b>967</b>
0	31	180	2	22	3	0	22	41	15
0	0	0	0	0	0	0	0	2	0
2	7	2	1	1	0	1	0	13	3
9	544	1.383	39	131	74	48	101	740	117
30	779	897	54	70	160	299	50	1.639	199
36	302	163	23	18	75	236	9	805	72
20	325	227	8	12	52	169	9	714	98
23	806	322	18	11	58	210	18	1.280	407
0	35	17	0	0	3	2	0	45	21
1	40	26	0	1	1	3	0	51	32
0	5	2	0	0	0	0	0	7	3

CONTINÚA ▶

**CUADRO 11.6: PERSONA QUE MÁS APORTA A LA MANTENCIÓN DEL HOGAR, POR RELACIÓN DE PARENTESCO CON EL JEFE(A) DE HOGAR, SEGÚN REGIÓN, SEXO Y NIVEL DE EDUCACIÓN DE LA PERSONA QUE MÁS APORTA A LA MANTENCIÓN DEL HOGAR**

REGIÓN, SEXO Y NIVEL DE EDUCACIÓN DE LA PERSONA QUE MÁS APORTA A LA MANTENCIÓN DEL HOGAR	Total de hogares (*)	RELACIÓN DE PARENTESCO CON EL JEFE(A) DE HOGAR				
		Jefe(a) de hogar	Espos(a) o cónyuge	Conviviente o pareja	Hijo(a) de ambos	Hijo(a) sólo del jefe(a)
<b>LIBERTADOR GENERAL BERNARDO O'HIGGINS</b>						
<b>Ambos sexos</b>	<b>261.823</b>	<b>232.155</b>	<b>12.686</b>	<b>6.876</b>	<b>1.301</b>	<b>4.562</b>
Nunca asistió	9.846	9.173	302	155	12	35
Pre-Básica	24	19	0	3	0	0
Diferencial	179	128	2	3	8	21
Básica, Primaria o Preparatoria	107.593	97.850	4.560	2.395	259	1.047
Media Científico Humanista o Humanidades	73.457	64.004	3.465	2.325	502	1.766
Media Técnico Profesional, Comercial, Industrial o Normalista	22.897	19.867	1.175	659	173	603
Técnico de Nivel Superior	18.145	15.562	1.091	525	140	495
Profesional	27.175	23.356	1.892	751	197	573
Postítulo	1.151	995	92	38	4	16
Magister	1.248	1.101	103	21	5	5
Doctorado	108	100	4	1	1	1
<b>Hombres</b>	<b>184.940</b>	<b>165.621</b>	<b>7.858</b>	<b>5.177</b>	<b>811</b>	<b>2.719</b>
Nunca asistió	6.421	5.978	201	124	9	28
Pre-Básica	14	14	0	0	0	0
Diferencial	129	88	1	3	7	14
Básica, Primaria o Preparatoria	76.710	69.620	3.189	1.964	203	776
Media Científico Humanista o Humanidades	52.264	45.735	2.262	1.840	343	1.095
Media Técnico Profesional, Comercial, Industrial o Normalista	17.186	15.206	735	496	103	354
Técnico de Nivel Superior	11.818	10.474	573	321	54	202
Profesional	18.647	16.901	811	399	88	237
Postítulo	729	660	34	16	3	11
Magister	931	860	50	13	0	1
Doctorado	91	85	2	1	1	1
<b>Mujeres</b>	<b>76.883</b>	<b>66.534</b>	<b>4.828</b>	<b>1.699</b>	<b>490</b>	<b>1.843</b>
Nunca asistió	3.425	3.195	101	31	3	7
Pre-Básica	10	5	0	3	0	0
Diferencial	50	40	1	0	1	7
Básica, Primaria o Preparatoria	30.883	28.230	1.371	431	56	271
Media Científico Humanista o Humanidades	21.193	18.269	1.203	485	159	671
Media Técnico Profesional, Comercial, Industrial o Normalista	5.711	4.661	440	163	70	249
Técnico de Nivel Superior	6.327	5.088	518	204	86	293
Profesional	8.528	6.455	1.081	352	109	336
Postítulo	422	335	58	22	1	5
Magister	317	241	53	8	5	4
Doctorado	17	15	2	0	0	0

(\*) El total de hogares del país no incluye a los hogares con sostenedor no declarado (persona que más aporta a la mantención del hogar).

**CUADRO 11.6: PERSONA QUE MÁS APORTA A LA MANTENCIÓN DEL HOGAR, POR RELACIÓN DE PARENTESCO CON EL JEFE(A) DE HOGAR, SEGÚN REGIÓN, SEXO Y NIVEL DE EDUCACIÓN DE LA PERSONA QUE MÁS APORTA A LA MANTENCIÓN DEL HOGAR**

RELACIÓN DE PARENTESCO CON EL JEFE(A) DE HOGAR									
Hijo(a) sólo del cónyuge o pareja	Hermano(a)	Padre/madre	Cuñado(a)	Suegro(a)	Yerno/nuera	Nieto(a)	Abuelo(a)	Otro pariente	No pariente
<b>51</b>	<b>742</b>	<b>600</b>	<b>63</b>	<b>64</b>	<b>755</b>	<b>252</b>	<b>39</b>	<b>1.399</b>	<b>278</b>
3	30	77	4	7	4	2	7	24	11
0	0	0	0	0	2	0	0	0	0
0	4	0	0	0	0	2	0	10	1
14	333	355	29	31	195	33	20	407	65
18	202	107	18	17	337	107	7	480	102
10	60	21	5	4	100	46	2	142	30
3	48	15	3	2	53	28	1	151	28
3	64	25	4	3	61	33	2	172	39
0	0	0	0	0	1	0	0	5	0
0	1	0	0	0	1	1	0	8	2
0	0	0	0	0	1	0	0	0	0
<b>42</b>	<b>430</b>	<b>206</b>	<b>46</b>	<b>24</b>	<b>719</b>	<b>185</b>	<b>17</b>	<b>902</b>	<b>183</b>
2	19	24	3	3	4	0	3	16	7
0	0	0	0	0	0	0	0	0	0
0	4	0	0	0	0	2	0	10	0
11	237	107	23	13	187	22	9	302	47
16	105	43	12	4	321	88	2	329	69
9	29	13	2	3	97	33	1	83	22
3	20	8	2	1	51	21	1	70	17
1	16	11	4	0	56	18	1	84	20
0	0	0	0	0	1	0	0	4	0
0	0	0	0	0	1	1	0	4	1
0	0	0	0	0	1	0	0	0	0
<b>9</b>	<b>312</b>	<b>394</b>	<b>17</b>	<b>40</b>	<b>36</b>	<b>67</b>	<b>22</b>	<b>497</b>	<b>95</b>
1	11	53	1	4	0	2	4	8	4
0	0	0	0	0	2	0	0	0	0
0	0	0	0	0	0	0	0	0	1
3	96	248	6	18	8	11	11	105	18
2	97	64	6	13	16	19	5	151	33
1	31	8	3	1	3	13	1	59	8
0	28	7	1	1	2	7	0	81	11
2	48	14	0	3	5	15	1	88	19
0	0	0	0	0	0	0	0	1	0
0	1	0	0	0	0	0	0	4	1
0	0	0	0	0	0	0	0	0	0

CONTINÚA ▶

**CUADRO 11.6: PERSONA QUE MÁS APORTA A LA MANTENCIÓN DEL HOGAR, POR RELACIÓN DE PARENTESCO CON EL JEFE(A) DE HOGAR, SEGÚN REGIÓN, SEXO Y NIVEL DE EDUCACIÓN DE LA PERSONA QUE MÁS APORTA A LA MANTENCIÓN DEL HOGAR**

REGIÓN, SEXO Y NIVEL DE EDUCACIÓN DE LA PERSONA QUE MÁS APORTA A LA MANTENCIÓN DEL HOGAR	Total de hogares (*)	RELACIÓN DE PARENTESCO CON EL JEFE(A) DE HOGAR				
		Jefe(a) de hogar	Esposo(a) o cónyuge	Conviviente o pareja	Hijo(a) de ambos	Hijo(a) sólo del jefe(a)
<b>MAULE</b>						
<b>Ambos sexos</b>	<b>280.546</b>	<b>255.746</b>	<b>11.034</b>	<b>5.444</b>	<b>996</b>	<b>3.554</b>
Nunca asistió	15.233	14.366	432	158	4	57
Pre-Básica	46	40	1	4	0	0
Diferencial	236	174	6	5	7	28
Básica, Primaria o Preparatoria	126.764	117.891	4.302	2.097	204	870
Media Científico Humanista o Humanidades	71.766	64.855	2.700	1.594	347	1.208
Media Técnico Profesional, Comercial, Industrial o Normalista	24.768	21.618	1.177	737	213	604
Técnico de Nivel Superior	12.863	11.351	649	292	71	298
Profesional	26.936	23.741	1.625	517	147	471
Postítulo	667	584	52	12	0	9
Magister	1.041	919	77	25	3	7
Doctorado	226	207	13	3	0	2
<b>Hombres</b>	<b>194.251</b>	<b>178.928</b>	<b>6.121</b>	<b>4.234</b>	<b>571</b>	<b>2.083</b>
Nunca asistió	10.050	9.454	305	129	4	36
Pre-Básica	26	23	1	2	0	0
Diferencial	162	124	4	3	6	15
Básica, Primaria o Preparatoria	90.722	84.345	2.818	1.796	162	682
Media Científico Humanista o Humanidades	49.811	45.292	1.606	1.295	209	714
Media Técnico Profesional, Comercial, Industrial o Normalista	17.247	15.331	627	562	112	339
Técnico de Nivel Superior	7.775	7.129	240	170	24	118
Profesional	17.216	16.059	478	261	54	173
Postítulo	371	346	15	4	0	2
Magister	703	662	24	11	0	3
Doctorado	168	163	3	1	0	1
<b>Mujeres</b>	<b>86.295</b>	<b>76.818</b>	<b>4.913</b>	<b>1.210</b>	<b>425</b>	<b>1.471</b>
Nunca asistió	5.183	4.912	127	29	0	21
Pre-Básica	20	17	0	2	0	0
Diferencial	74	50	2	2	1	13
Básica, Primaria o Preparatoria	36.042	33.546	1.484	301	42	188
Media Científico Humanista o Humanidades	21.955	19.563	1.094	299	138	494
Media Técnico Profesional, Comercial, Industrial o Normalista	7.521	6.287	550	175	101	265
Técnico de Nivel Superior	5.088	4.222	409	122	47	180
Profesional	9.720	7.682	1.147	256	93	298
Postítulo	296	238	37	8	0	7
Magister	338	257	53	14	3	4
Doctorado	58	44	10	2	0	1

(\*) El total de hogares del país no incluye a los hogares con sostenedor no declarado (persona que más aporta a la mantención del hogar).



**CUADRO 11.6: PERSONA QUE MÁS APORTA A LA MANTENCIÓN DEL HOGAR, POR RELACIÓN DE PARENTESCO CON EL JEFE(A) DE HOGAR, SEGÚN REGIÓN, SEXO Y NIVEL DE EDUCACIÓN DE LA PERSONA QUE MÁS APORTA A LA MANTENCIÓN DEL HOGAR**

RELACIÓN DE PARENTESCO CON EL JEFE(A) DE HOGAR									
Hijo(a) sólo del cónyuge o pareja	Hermano(a)	Padre/madre	Cuñado(a)	Suegro(a)	Yerno/nuera	Nieto(a)	Abuelo(a)	Otro pariente	No pariente
<b>38</b>	<b>667</b>	<b>558</b>	<b>40</b>	<b>42</b>	<b>561</b>	<b>220</b>	<b>49</b>	<b>1.370</b>	<b>227</b>
2	57	81	3	3	5	1	14	38	12
0	0	0	0	0	0	0	0	1	0
2	3	1	0	0	0	1	0	9	0
12	278	310	13	29	164	31	26	462	75
12	162	118	13	4	223	81	3	402	44
6	58	20	5	4	91	51	2	155	27
2	31	8	2	1	31	23	0	87	17
2	75	19	4	1	44	30	4	205	51
0	2	0	0	0	1	2	0	4	1
0	1	1	0	0	2	0	0	6	0
0	0	0	0	0	0	0	0	1	0
<b>26</b>	<b>386</b>	<b>182</b>	<b>28</b>	<b>14</b>	<b>527</b>	<b>146</b>	<b>21</b>	<b>830</b>	<b>154</b>
2	43	24	2	1	5	1	7	27	10
0	0	0	0	0	0	0	0	0	0
1	1	1	0	0	0	1	0	6	0
11	202	97	8	8	154	27	11	347	54
6	77	41	12	3	211	58	0	255	32
4	29	9	3	2	86	29	1	90	23
1	11	1	2	0	28	13	0	29	9
1	21	8	1	0	41	17	2	75	25
0	2	0	0	0	1	0	0	0	1
0	0	1	0	0	1	0	0	1	0
0	0	0	0	0	0	0	0	0	0
<b>12</b>	<b>281</b>	<b>376</b>	<b>12</b>	<b>28</b>	<b>34</b>	<b>74</b>	<b>28</b>	<b>540</b>	<b>73</b>
0	14	57	1	2	0	0	7	11	2
0	0	0	0	0	0	0	0	1	0
1	2	0	0	0	0	0	0	3	0
1	76	213	5	21	10	4	15	115	21
6	85	77	1	1	12	23	3	147	12
2	29	11	2	2	5	22	1	65	4
1	20	7	0	1	3	10	0	58	8
1	54	11	3	1	3	13	2	130	26
0	0	0	0	0	0	2	0	4	0
0	1	0	0	0	1	0	0	5	0
0	0	0	0	0	0	0	0	1	0

CONTINÚA ▶

**CUADRO 11.6: PERSONA QUE MÁS APORTA A LA MANTENCIÓN DEL HOGAR, POR RELACIÓN DE PARENTESCO CON EL JEFE(A) DE HOGAR, SEGÚN REGIÓN, SEXO Y NIVEL DE EDUCACIÓN DE LA PERSONA QUE MÁS APORTA A LA MANTENCIÓN DEL HOGAR**

REGIÓN, SEXO Y NIVEL DE EDUCACIÓN DE LA PERSONA QUE MÁS APORTA A LA MANTENCIÓN DEL HOGAR	Total de hogares (*)	RELACIÓN DE PARENTESCO CON EL JEFE(A) DE HOGAR				
		Jefe(a) de hogar	Espos(a) o cónyuge	Conviviente o pareja	Hijo(a) de ambos	Hijo(a) sólo del jefe(a)
<b>BIOBÍO</b>						
<b>Ambos sexos</b>	<b>571.713</b>	<b>507.579</b>	<b>29.598</b>	<b>12.738</b>	<b>2.803</b>	<b>9.105</b>
Nunca asistió	21.583	19.981	730	282	20	89
Pre-Básica	56	37	4	10	0	2
Diferencial	448	296	9	11	28	67
Básica, Primaria o Preparatoria	210.524	191.800	9.488	4.079	438	1.673
Media Científico Humanista o Humanidades	153.179	134.268	7.841	4.045	960	3.211
Media Técnico Profesional, Comercial, Industrial o Normalista	59.630	51.654	3.268	1.554	519	1.478
Técnico de Nivel Superior	40.038	34.536	2.411	964	316	1.027
Profesional	77.274	67.152	5.141	1.595	488	1.453
Postítulo	3.274	2.795	280	86	22	52
Magister	4.413	3.893	340	92	10	44
Doctorado	1.294	1.167	86	20	2	9
<b>Hombres</b>	<b>386.286</b>	<b>348.017</b>	<b>16.092</b>	<b>9.408</b>	<b>1.664</b>	<b>5.109</b>
Nunca asistió	12.366	11.486	398	192	17	59
Pre-Básica	37	26	3	6	0	1
Diferencial	277	177	4	9	20	47
Básica, Primaria o Preparatoria	141.548	128.791	6.004	3.292	361	1.240
Media Científico Humanista o Humanidades	105.249	92.915	4.660	3.246	599	1.870
Media Técnico Profesional, Comercial, Industrial o Normalista	44.448	39.340	1.933	1.188	316	869
Técnico de Nivel Superior	26.038	23.443	1.012	588	140	432
Profesional	50.633	46.522	1.834	821	204	565
Postítulo	1.757	1.639	67	24	3	10
Magister	2.932	2.739	134	32	3	14
Doctorado	1.001	939	43	10	1	2
<b>Mujeres</b>	<b>185.427</b>	<b>159.562</b>	<b>13.506</b>	<b>3.330</b>	<b>1.139</b>	<b>3.996</b>
Nunca asistió	9.217	8.495	332	90	3	30
Pre-Básica	19	11	1	4	0	1
Diferencial	171	119	5	2	8	20
Básica, Primaria o Preparatoria	68.976	63.009	3.484	787	77	433
Media Científico Humanista o Humanidades	47.930	41.353	3.181	799	361	1.341
Media Técnico Profesional, Comercial, Industrial o Normalista	15.182	12.314	1.335	366	203	609
Técnico de Nivel Superior	14.000	11.093	1.399	376	176	595
Profesional	26.641	20.630	3.307	774	284	888
Postítulo	1.517	1.156	213	62	19	42
Magister	1.481	1.154	206	60	7	30
Doctorado	293	228	43	10	1	7

(\*) El total de hogares del país no incluye a los hogares con sostenedor no declarado (persona que más aporta a la mantención del hogar).

**CUADRO 11.6: PERSONA QUE MÁS APORTA A LA MANTENCIÓN DEL HOGAR, POR RELACIÓN DE PARENTESCO CON EL JEFE(A) DE HOGAR, SEGÚN REGIÓN, SEXO Y NIVEL DE EDUCACIÓN DE LA PERSONA QUE MÁS APORTA A LA MANTENCIÓN DEL HOGAR**

RELACIÓN DE PARENTESCO CON EL JEFE(A) DE HOGAR									
Hijo(a) sólo del cónyuge o pareja	Hermano(a)	Padre/madre	Cuñado(a)	Suegro(a)	Yerno/nuera	Nieto(a)	Abuelo(a)	Otro pariente	No pariente
<b>105</b>	<b>1.765</b>	<b>1.340</b>	<b>138</b>	<b>145</b>	<b>1.748</b>	<b>490</b>	<b>122</b>	<b>3.337</b>	<b>700</b>
2	97	219	3	28	8	3	30	73	18
0	1	0	0	0	2	0	0	0	0
1	18	3	2	0	0	1	0	11	1
30	563	766	49	89	390	70	69	861	159
38	470	185	50	19	698	177	5	1.043	169
17	176	61	18	1	317	94	2	427	44
8	117	26	8	0	162	63	4	331	65
9	310	73	7	8	164	77	12	553	232
0	9	2	1	0	2	3	0	17	5
0	3	4	0	0	2	2	0	16	7
0	1	1	0	0	3	0	0	5	0
<b>66</b>	<b>952</b>	<b>406</b>	<b>107</b>	<b>50</b>	<b>1.673</b>	<b>307</b>	<b>44</b>	<b>1.935</b>	<b>456</b>
2	67	61	0	7	8	1	13	45	10
0	0	0	0	0	1	0	0	0	0
1	11	1	1	0	0	0	0	5	1
20	366	233	41	35	368	54	19	600	124
27	256	58	36	6	670	124	1	655	126
10	93	18	15	0	308	64	1	258	35
3	46	5	6	0	153	34	1	140	35
3	109	28	7	2	158	29	9	221	121
0	3	1	1	0	2	1	0	4	2
0	0	1	0	0	2	0	0	5	2
0	1	0	0	0	3	0	0	2	0
<b>39</b>	<b>813</b>	<b>934</b>	<b>31</b>	<b>95</b>	<b>75</b>	<b>183</b>	<b>78</b>	<b>1.402</b>	<b>244</b>
0	30	158	3	21	0	2	17	28	8
0	1	0	0	0	1	0	0	0	0
0	7	2	1	0	0	1	0	6	0
10	197	533	8	54	22	16	50	261	35
11	214	127	14	13	28	53	4	388	43
7	83	43	3	1	9	30	1	169	9
5	71	21	2	0	9	29	3	191	30
6	201	45	0	6	6	48	3	332	111
0	6	1	0	0	0	2	0	13	3
0	3	3	0	0	0	2	0	11	5
0	0	1	0	0	0	0	0	3	0

CONTINÚA ▶

**CUADRO 11.6: PERSONA QUE MÁS APORTA A LA MANTENCIÓN DEL HOGAR, POR RELACIÓN DE PARENTESCO CON EL JEFE(A) DE HOGAR, SEGÚN REGIÓN, SEXO Y NIVEL DE EDUCACIÓN DE LA PERSONA QUE MÁS APORTA A LA MANTENCIÓN DEL HOGAR**

REGIÓN, SEXO Y NIVEL DE EDUCACIÓN DE LA PERSONA QUE MÁS APORTA A LA MANTENCIÓN DEL HOGAR	Total de hogares (*)	RELACIÓN DE PARENTESCO CON EL JEFE(A) DE HOGAR				
		Jefe(a) de hogar	Esposo(a) o cónyuge	Conviviente o pareja	Hijo(a) de ambos	Hijo(a) sólo del jefe(a)
<b>LA ARAUCANÍA</b>						
<b>Ambos sexos</b>	<b>272.646</b>	<b>244.367</b>	<b>12.028</b>	<b>6.588</b>	<b>1.269</b>	<b>4.092</b>
Nunca asistió	13.267	12.389	391	141	4	45
Pre-Básica	32	20	2	6	0	2
Diferencial	193	131	1	5	12	23
Básica, Primaria o Preparatoria	112.270	103.173	4.329	2.184	255	902
Media Científico Humanista o Humanidades	65.600	58.205	2.806	1.875	360	1.254
Media Técnico Profesional, Comercial, Industrial o Normalista	31.000	26.767	1.360	1.085	349	848
Técnico de Nivel Superior	13.448	11.642	744	363	102	355
Profesional	33.078	28.711	2.122	833	173	641
Postítulo	1.351	1.173	109	39	6	14
Magíster	1.948	1.749	128	47	5	7
Doctorado	459	407	36	10	3	1
<b>Hombres</b>	<b>180.342</b>	<b>164.094</b>	<b>5.779</b>	<b>4.775</b>	<b>781</b>	<b>2.397</b>
Nunca asistió	6.663	6.254	187	87	2	28
Pre-Básica	18	12	1	3	0	1
Diferencial	133	87	1	4	9	18
Básica, Primaria o Preparatoria	77.000	70.893	2.571	1.791	210	709
Media Científico Humanista o Humanidades	44.194	39.447	1.541	1.476	242	748
Media Técnico Profesional, Comercial, Industrial o Normalista	21.987	19.488	624	761	208	488
Técnico de Nivel Superior	7.937	7.198	231	201	42	138
Profesional	20.152	18.565	565	422	65	260
Postítulo	673	645	13	6	1	4
Magíster	1.251	1.193	29	19	2	3
Doctorado	334	312	16	5	0	0
<b>Mujeres</b>	<b>92.304</b>	<b>80.273</b>	<b>6.249</b>	<b>1.813</b>	<b>488</b>	<b>1.695</b>
Nunca asistió	6.604	6.135	204	54	2	17
Pre-Básica	14	8	1	3	0	1
Diferencial	60	44	0	1	3	5
Básica, Primaria o Preparatoria	35.270	32.280	1.758	393	45	193
Media Científico Humanista o Humanidades	21.406	18.758	1.265	399	118	506
Media Técnico Profesional, Comercial, Industrial o Normalista	9.013	7.279	736	324	141	360
Técnico de Nivel Superior	5.511	4.444	513	162	60	217
Profesional	12.926	10.146	1.557	411	108	381
Postítulo	678	528	96	33	5	10
Magíster	697	556	99	28	3	4
Doctorado	125	95	20	5	3	1

(\*) El total de hogares del país no incluye a los hogares con sostenedor no declarado (persona que más aporta a la mantención del hogar).

**CUADRO 11.6: PERSONA QUE MÁS APORTA A LA MANTENCIÓN DEL HOGAR, POR RELACIÓN DE PARENTESCO CON EL JEFE(A) DE HOGAR, SEGÚN REGIÓN, SEXO Y NIVEL DE EDUCACIÓN DE LA PERSONA QUE MÁS APORTA A LA MANTENCIÓN DEL HOGAR**

RELACIÓN DE PARENTESCO CON EL JEFE(A) DE HOGAR									
Hijo(a) sólo del cónyuge o pareja	Hermano(a)	Padre/madre	Cuñado(a)	Suegro(a)	Yerno/nuera	Nieto(a)	Abuelo(a)	Otro pariente	No pariente
<b>50</b>	<b>877</b>	<b>658</b>	<b>59</b>	<b>65</b>	<b>607</b>	<b>236</b>	<b>78</b>	<b>1.417</b>	<b>255</b>
2	59	132	4	18	6	4	23	43	6
0	0	1	0	0	0	0	0	1	0
4	7	1	0	0	0	4	0	4	1
12	316	366	22	36	136	41	40	407	51
22	198	101	17	6	222	77	4	402	51
7	91	28	8	2	132	53	1	245	24
1	45	12	4	1	41	13	2	95	28
2	156	17	4	2	68	43	8	210	88
0	3	0	0	0	0	0	0	5	2
0	2	0	0	0	2	1	0	4	3
0	0	0	0	0	0	0	0	1	1
<b>41</b>	<b>466</b>	<b>177</b>	<b>43</b>	<b>23</b>	<b>566</b>	<b>156</b>	<b>20</b>	<b>861</b>	<b>163</b>
2	34	30	1	3	6	2	5	19	3
0	0	0	0	0	0	0	0	1	0
3	5	0	0	0	0	3	0	3	0
11	183	96	15	12	123	34	11	303	38
18	108	34	14	6	210	50	1	261	38
6	56	9	8	1	127	39	0	153	19
1	16	3	3	0	38	8	2	38	18
0	62	5	2	1	60	20	1	79	45
0	1	0	0	0	0	0	0	3	0
0	1	0	0	0	2	0	0	1	1
0	0	0	0	0	0	0	0	0	1
<b>9</b>	<b>411</b>	<b>481</b>	<b>16</b>	<b>42</b>	<b>41</b>	<b>80</b>	<b>58</b>	<b>556</b>	<b>92</b>
0	25	102	3	15	0	2	18	24	3
0	0	1	0	0	0	0	0	0	0
1	2	1	0	0	0	1	0	1	1
1	133	270	7	24	13	7	29	104	13
4	90	67	3	0	12	27	3	141	13
1	35	19	0	1	5	14	1	92	5
0	29	9	1	1	3	5	0	57	10
2	94	12	2	1	8	23	7	131	43
0	2	0	0	0	0	0	0	2	2
0	1	0	0	0	0	1	0	3	2
0	0	0	0	0	0	0	0	1	0

CONTINÚA ▶

**CUADRO 11.6: PERSONA QUE MÁS APORTA A LA MANTENCIÓN DEL HOGAR, POR RELACIÓN DE PARENTESCO CON EL JEFE(A) DE HOGAR, SEGÚN REGIÓN, SEXO Y NIVEL DE EDUCACIÓN DE LA PERSONA QUE MÁS APORTA A LA MANTENCIÓN DEL HOGAR**

REGIÓN, SEXO Y NIVEL DE EDUCACIÓN DE LA PERSONA QUE MÁS APORTA A LA MANTENCIÓN DEL HOGAR	Total de hogares (*)	RELACIÓN DE PARENTESCO CON EL JEFE(A) DE HOGAR				
		Jefe(a) de hogar	Esposo(a) o cónyuge	Conviviente o pareja	Hijo(a) de ambos	Hijo(a) sólo del jefe(a)
<b>LOS RÍOS</b>						
<b>Ambos sexos</b>	<b>111.487</b>	<b>98.480</b>	<b>5.358</b>	<b>3.173</b>	<b>554</b>	<b>1.785</b>
Nunca asistió	4.517	4.158	146	65	2	19
Pre-Básica	11	9	2	0	0	0
Diferencial	67	44	3	1	4	14
Básica, Primaria o Preparatoria	45.268	40.966	1.978	1.082	116	414
Media Científico Humanista o Humanidades	27.786	24.081	1.357	978	180	601
Media Técnico Profesional, Comercial, Industrial o Normalista	11.834	10.039	551	419	141	392
Técnico de Nivel Superior	5.488	4.729	319	180	44	112
Profesional	14.698	12.862	861	390	65	226
Postítulo	601	515	52	22	2	2
Magíster	796	702	60	24	0	4
Doctorado	421	375	29	12	0	1
<b>Hombres</b>	<b>74.228</b>	<b>66.520</b>	<b>2.696</b>	<b>2.266</b>	<b>332</b>	<b>1.101</b>
Nunca asistió	2.255	2.081	75	38	2	13
Pre-Básica	8	6	2	0	0	0
Diferencial	47	31	1	0	4	10
Básica, Primaria o Preparatoria	30.993	27.992	1.219	880	92	338
Media Científico Humanista o Humanidades	19.139	16.783	746	748	111	362
Media Técnico Profesional, Comercial, Industrial o Normalista	8.283	7.216	255	294	84	230
Técnico de Nivel Superior	3.321	3.011	99	97	13	43
Profesional	8.989	8.305	240	184	26	100
Postítulo	316	287	16	7	0	1
Magíster	547	509	21	10	0	4
Doctorado	330	299	22	8	0	0
<b>Mujeres</b>	<b>37.259</b>	<b>31.960</b>	<b>2.662</b>	<b>907</b>	<b>222</b>	<b>684</b>
Nunca asistió	2.262	2.077	71	27	0	6
Pre-Básica	3	3	0	0	0	0
Diferencial	20	13	2	1	0	4
Básica, Primaria o Preparatoria	14.275	12.974	759	202	24	76
Media Científico Humanista o Humanidades	8.647	7.298	611	230	69	239
Media Técnico Profesional, Comercial, Industrial o Normalista	3.551	2.823	296	125	57	162
Técnico de Nivel Superior	2.167	1.718	220	83	31	69
Profesional	5.709	4.557	621	206	39	126
Postítulo	285	228	36	15	2	1
Magíster	249	193	39	14	0	0
Doctorado	91	76	7	4	0	1

(\*) El total de hogares del país no incluye a los hogares con sostenedor no declarado (persona que más aporta a la mantención del hogar).

**CUADRO 11.6: PERSONA QUE MÁS APORTA A LA MANTENCIÓN DEL HOGAR, POR RELACIÓN DE PARENTESCO CON EL JEFE(A) DE HOGAR, SEGÚN REGIÓN, SEXO Y NIVEL DE EDUCACIÓN DE LA PERSONA QUE MÁS APORTA A LA MANTENCIÓN DEL HOGAR**

RELACIÓN DE PARENTESCO CON EL JEFE(A) DE HOGAR									
Hijo(a) sólo del cónyuge o pareja	Hermano(a)	Padre/madre	Cuñado(a)	Suegro(a)	Yerno/nuera	Nieto(a)	Abuelo(a)	Otro pariente	No pariente
<b>17</b>	<b>379</b>	<b>250</b>	<b>21</b>	<b>24</b>	<b>304</b>	<b>143</b>	<b>42</b>	<b>778</b>	<b>179</b>
0	29	53	0	5	2	2	8	21	7
0	0	0	0	0	0	0	0	0	0
0	1	0	0	0	0	0	0	0	0
3	150	129	13	14	85	20	28	233	37
8	85	42	5	0	113	51	3	253	29
3	42	11	2	3	73	36	1	103	18
1	14	4	1	1	16	16	0	41	10
2	54	10	0	1	14	17	1	122	73
0	1	0	0	0	1	1	1	2	2
0	1	0	0	0	0	0	0	2	3
0	2	1	0	0	0	0	0	1	0
<b>9</b>	<b>216</b>	<b>71</b>	<b>16</b>	<b>7</b>	<b>288</b>	<b>100</b>	<b>17</b>	<b>476</b>	<b>113</b>
0	15	8	0	0	1	2	2	13	5
0	0	0	0	0	0	0	0	0	0
0	1	0	0	0	0	0	0	0	0
3	99	39	9	4	82	18	12	179	27
4	47	13	5	0	107	36	2	157	18
1	24	5	2	2	72	27	1	55	15
1	8	1	0	1	15	7	0	17	8
0	22	5	0	0	10	9	0	52	36
0	0	0	0	0	1	1	0	1	2
0	0	0	0	0	0	0	0	1	2
0	0	0	0	0	0	0	0	1	0
<b>8</b>	<b>163</b>	<b>179</b>	<b>5</b>	<b>17</b>	<b>16</b>	<b>43</b>	<b>25</b>	<b>302</b>	<b>66</b>
0	14	45	0	5	1	0	6	8	2
0	0	0	0	0	0	0	0	0	0
0	0	0	0	0	0	0	0	0	0
0	51	90	4	10	3	2	16	54	10
4	38	29	0	0	6	15	1	96	11
2	18	6	0	1	1	9	0	48	3
0	6	3	1	0	1	9	0	24	2
2	32	5	0	1	4	8	1	70	37
0	1	0	0	0	0	0	1	1	0
0	1	0	0	0	0	0	0	1	1
0	2	1	0	0	0	0	0	0	0

CONTINÚA ▶

**CUADRO 11.6: PERSONA QUE MÁS APORTA A LA MANTENCIÓN DEL HOGAR, POR RELACIÓN DE PARENTESCO CON EL JEFE(A) DE HOGAR, SEGÚN REGIÓN, SEXO Y NIVEL DE EDUCACIÓN DE LA PERSONA QUE MÁS APORTA A LA MANTENCIÓN DEL HOGAR**

REGIÓN, SEXO Y NIVEL DE EDUCACIÓN DE LA PERSONA QUE MÁS APORTA A LA MANTENCIÓN DEL HOGAR	Total de hogares (*)	RELACIÓN DE PARENTESCO CON EL JEFE(A) DE HOGAR				
		Jefe(a) de hogar	Esposo(a) o cónyuge	Conviviente o pareja	Hijo(a) de ambos	Hijo(a) sólo del jefe(a)
<b>LOS LAGOS</b>						
<b>Ambos sexos</b>	<b>231.606</b>	<b>202.836</b>	<b>12.473</b>	<b>7.295</b>	<b>1.247</b>	<b>3.766</b>
Nunca asistió	6.695	6.120	243	108	14	43
Pre-Básica	34	22	8	3	0	0
Diferencial	151	103	7	5	5	15
Básica, Primaria o Preparatoria	101.714	91.124	4.959	2.606	328	1.206
Media Científico Humanista o Humanidades	58.846	50.679	3.081	2.201	443	1.286
Media Técnico Profesional, Comercial, Industrial o Normalista	20.227	17.094	1.073	871	234	514
Técnico de Nivel Superior	14.058	12.069	877	503	91	288
Profesional	27.765	23.795	2.028	944	127	406
Postítulo	938	785	103	33	4	4
Magister	1.018	896	87	19	1	3
Doctorado	160	149	7	2	0	1
<b>Hombres</b>	<b>158.656</b>	<b>141.114</b>	<b>6.668</b>	<b>5.312</b>	<b>799</b>	<b>2.356</b>
Nunca asistió	3.377	3.068	116	79	9	32
Pre-Básica	22	13	7	1	0	0
Diferencial	99	75	2	3	2	10
Básica, Primaria o Preparatoria	69.861	62.677	3.012	2.100	262	908
Media Científico Humanista o Humanidades	41.757	36.336	1.804	1.743	286	811
Media Técnico Profesional, Comercial, Industrial o Normalista	14.687	12.786	536	630	147	306
Técnico de Nivel Superior	8.981	8.060	371	274	36	112
Profesional	18.458	16.797	739	460	56	175
Postítulo	542	490	32	14	1	1
Magister	746	693	44	6	0	1
Doctorado	126	119	5	2	0	0
<b>Mujeres</b>	<b>72.950</b>	<b>61.722</b>	<b>5.805</b>	<b>1.983</b>	<b>448</b>	<b>1.410</b>
Nunca asistió	3.318	3.052	127	29	5	11
Pre-Básica	12	9	1	2	0	0
Diferencial	52	28	5	2	3	5
Básica, Primaria o Preparatoria	31.853	28.447	1.947	506	66	298
Media Científico Humanista o Humanidades	17.089	14.343	1.277	458	157	475
Media Técnico Profesional, Comercial, Industrial o Normalista	5.540	4.308	537	241	87	208
Técnico de Nivel Superior	5.077	4.009	506	229	55	176
Profesional	9.307	6.998	1.289	484	71	231
Postítulo	396	295	71	19	3	3
Magister	272	203	43	13	1	2
Doctorado	34	30	2	0	0	1

(\*) El total de hogares del país no incluye a los hogares con sostenedor no declarado (persona que más aporta a la mantención del hogar).



**CUADRO 11.6: PERSONA QUE MÁS APORTA A LA MANTENCIÓN DEL HOGAR, POR RELACIÓN DE PARENTESCO CON EL JEFE(A) DE HOGAR, SEGÚN REGIÓN, SEXO Y NIVEL DE EDUCACIÓN DE LA PERSONA QUE MÁS APORTA A LA MANTENCIÓN DEL HOGAR**

RELACIÓN DE PARENTESCO CON EL JEFE(A) DE HOGAR									
Hijo(a) sólo del cónyuge o pareja	Hermano(a)	Padre/madre	Cuñado(a)	Suegro(a)	Yerno/nuera	Nieto(a)	Abuelo(a)	Otro pariente	No pariente
<b>43</b>	<b>695</b>	<b>495</b>	<b>46</b>	<b>59</b>	<b>546</b>	<b>261</b>	<b>50</b>	<b>1.557</b>	<b>237</b>
0	37	70	2	8	4	1	5	38	2
0	0	0	0	0	0	0	0	0	1
1	3	0	0	1	0	2	0	8	1
15	317	312	17	32	166	62	28	491	51
12	173	67	17	13	213	88	6	489	78
10	69	11	6	5	80	56	5	179	20
3	37	8	0	0	28	24	1	106	23
2	59	22	4	0	55	27	5	234	57
0	0	1	0	0	0	0	0	6	2
0	0	4	0	0	0	1	0	5	2
0	0	0	0	0	0	0	0	1	0
<b>25</b>	<b>373</b>	<b>153</b>	<b>32</b>	<b>23</b>	<b>502</b>	<b>167</b>	<b>17</b>	<b>961</b>	<b>154</b>
0	27	15	1	3	3	0	1	23	0
0	0	0	0	0	0	0	0	0	1
0	3	0	0	0	0	1	0	3	0
8	175	105	12	12	147	41	8	357	37
9	90	20	10	4	201	66	3	318	56
5	35	4	6	4	74	35	3	100	16
2	19	1	0	0	26	14	0	54	12
1	24	7	3	0	51	10	2	103	30
0	0	1	0	0	0	0	0	1	2
0	0	0	0	0	0	0	0	2	0
0	0	0	0	0	0	0	0	0	0
<b>18</b>	<b>322</b>	<b>342</b>	<b>14</b>	<b>36</b>	<b>44</b>	<b>94</b>	<b>33</b>	<b>596</b>	<b>83</b>
0	10	55	1	5	1	1	4	15	2
0	0	0	0	0	0	0	0	0	0
1	0	0	0	1	0	1	0	5	1
7	142	207	5	20	19	21	20	134	14
3	83	47	7	9	12	22	3	171	22
5	34	7	0	1	6	21	2	79	4
1	18	7	0	0	2	10	1	52	11
1	35	15	1	0	4	17	3	131	27
0	0	0	0	0	0	0	0	5	0
0	0	4	0	0	0	1	0	3	2
0	0	0	0	0	0	0	0	1	0

CONTINÚA ▶

**CUADRO 11.6: PERSONA QUE MÁS APORTA A LA MANTENCIÓN DEL HOGAR, POR RELACIÓN DE PARENTESCO CON EL JEFE(A) DE HOGAR, SEGÚN REGIÓN, SEXO Y NIVEL DE EDUCACIÓN DE LA PERSONA QUE MÁS APORTA A LA MANTENCIÓN DEL HOGAR**

REGIÓN, SEXO Y NIVEL DE EDUCACIÓN DE LA PERSONA QUE MÁS APORTA A LA MANTENCIÓN DEL HOGAR	Total de hogares (*)	RELACIÓN DE PARENTESCO CON EL JEFE(A) DE HOGAR				
		Jefe(a) de hogar	Espos(a) o cónyuge	Conviviente o pareja	Hijo(a) de ambos	Hijo(a) sólo del jefe(a)
<b>AYSÉN DEL GENERAL CARLOS IBÁÑEZ DEL CAMPO</b>						
<b>Ambos sexos</b>	<b>31.947</b>	<b>28.610</b>	<b>1.321</b>	<b>1.102</b>	<b>125</b>	<b>421</b>
Nunca asistió	1.345	1.260	39	28	0	7
Pre-Básica	2	2	0	0	0	0
Diferencial	22	20	0	0	2	0
Básica, Primaria o Preparatoria	12.242	11.165	424	359	34	124
Media Científico Humanista o Humanidades	8.591	7.606	380	313	47	151
Media Técnico Profesional, Comercial, Industrial o Normalista	2.517	2.200	75	139	16	52
Técnico de Nivel Superior	2.471	2.166	122	100	12	40
Profesional	4.301	3.784	254	149	14	45
Postítulo	227	201	15	8	0	1
Magíster	207	185	11	6	0	1
Doctorado	22	21	1	0	0	0
<b>Hombres</b>	<b>21.211</b>	<b>19.213</b>	<b>622</b>	<b>790</b>	<b>85</b>	<b>263</b>
Nunca asistió	744	689	25	19	0	6
Pre-Básica	1	1	0	0	0	0
Diferencial	11	9	0	0	2	0
Básica, Primaria o Preparatoria	8.246	7.478	251	298	28	91
Media Científico Humanista o Humanidades	5.617	5.021	190	234	33	80
Media Técnico Profesional, Comercial, Industrial o Normalista	1.862	1.629	51	109	12	38
Técnico de Nivel Superior	1.585	1.440	38	62	4	22
Profesional	2.845	2.661	61	63	6	25
Postítulo	129	121	4	2	0	0
Magíster	153	146	2	3	0	1
Doctorado	18	18	0	0	0	0
<b>Mujeres</b>	<b>10.736</b>	<b>9.397</b>	<b>699</b>	<b>312</b>	<b>40</b>	<b>158</b>
Nunca asistió	601	571	14	9	0	1
Pre-Básica	1	1	0	0	0	0
Diferencial	11	11	0	0	0	0
Básica, Primaria o Preparatoria	3.996	3.687	173	61	6	33
Media Científico Humanista o Humanidades	2.974	2.585	190	79	14	71
Media Técnico Profesional, Comercial, Industrial o Normalista	655	571	24	30	4	14
Técnico de Nivel Superior	886	726	84	38	8	18
Profesional	1.456	1.123	193	86	8	20
Postítulo	98	80	11	6	0	1
Magíster	54	39	9	3	0	0
Doctorado	4	3	1	0	0	0

(\*) El total de hogares del país no incluye a los hogares con sostenedor no declarado (persona que más aporta a la mantención del hogar).

**CUADRO 11.6: PERSONA QUE MÁS APORTA A LA MANTENCIÓN DEL HOGAR, POR RELACIÓN DE PARENTESCO CON EL JEFE(A) DE HOGAR, SEGÚN REGIÓN, SEXO Y NIVEL DE EDUCACIÓN DE LA PERSONA QUE MÁS APORTA A LA MANTENCIÓN DEL HOGAR**

RELACIÓN DE PARENTESCO CON EL JEFE(A) DE HOGAR									
Hijo(a) sólo del cónyuge o pareja	Hermano(a)	Padre/madre	Cuñado(a)	Suegro(a)	Yerno/nuera	Nieto(a)	Abuelo(a)	Otro pariente	No pariente
<b>4</b>	<b>56</b>	<b>53</b>	<b>3</b>	<b>2</b>	<b>52</b>	<b>41</b>	<b>0</b>	<b>127</b>	<b>30</b>
0	3	4	0	1	0	0	0	3	0
0	0	0	0	0	0	0	0	0	0
0	0	0	0	0	0	0	0	0	0
2	19	30	0	0	19	12	0	45	9
2	14	13	1	0	20	8	0	34	2
0	3	5	0	0	7	4	0	13	3
0	10	1	2	1	1	2	0	10	4
0	7	0	0	0	5	15	0	19	9
0	0	0	0	0	0	0	0	2	0
0	0	0	0	0	0	0	0	1	3
0	0	0	0	0	0	0	0	0	0
<b>4</b>	<b>38</b>	<b>23</b>	<b>3</b>	<b>1</b>	<b>47</b>	<b>20</b>	<b>0</b>	<b>82</b>	<b>20</b>
0	2	0	0	0	0	0	0	3	0
0	0	0	0	0	0	0	0	0	0
0	0	0	0	0	0	0	0	0	0
2	16	13	0	0	18	9	0	35	7
2	8	6	1	0	18	6	0	16	2
0	2	4	0	0	6	1	0	9	1
0	7	0	2	1	1	0	0	4	4
0	3	0	0	0	4	4	0	12	6
0	0	0	0	0	0	0	0	2	0
0	0	0	0	0	0	0	0	1	0
0	0	0	0	0	0	0	0	0	0
<b>0</b>	<b>18</b>	<b>30</b>	<b>0</b>	<b>1</b>	<b>5</b>	<b>21</b>	<b>0</b>	<b>45</b>	<b>10</b>
0	1	4	0	1	0	0	0	0	0
0	0	0	0	0	0	0	0	0	0
0	0	0	0	0	0	0	0	0	0
0	3	17	0	0	1	3	0	10	2
0	6	7	0	0	2	2	0	18	0
0	1	1	0	0	1	3	0	4	2
0	3	1	0	0	0	2	0	6	0
0	4	0	0	0	1	11	0	7	3
0	0	0	0	0	0	0	0	0	0
0	0	0	0	0	0	0	0	0	3
0	0	0	0	0	0	0	0	0	0

CONTINÚA ▶

**CUADRO 11.6: PERSONA QUE MÁS APORTA A LA MANTENCIÓN DEL HOGAR, POR RELACIÓN DE PARENTESCO CON EL JEFE(A) DE HOGAR, SEGÚN REGIÓN, SEXO Y NIVEL DE EDUCACIÓN DE LA PERSONA QUE MÁS APORTA A LA MANTENCIÓN DEL HOGAR**

REGIÓN, SEXO Y NIVEL DE EDUCACIÓN DE LA PERSONA QUE MÁS APORTA A LA MANTENCIÓN DEL HOGAR	Total de hogares (*)	RELACIÓN DE PARENTESCO CON EL JEFE(A) DE HOGAR				
		Jefe(a) de hogar	Esposo(a) o cónyuge	Conviviente o pareja	Hijo(a) de ambos	Hijo(a) sólo del jefe(a)
<b>MAGALLANES Y DE LA ANTÁRTICA CHILENA</b>						
<b>Ambos sexos</b>	<b>47.057</b>	<b>41.858</b>	<b>2.317</b>	<b>1.265</b>	<b>159</b>	<b>783</b>
Nunca asistió	525	477	28	6	0	3
Pre-Básica	0	0	0	0	0	0
Diferencial	27	21	0	0	1	3
Básica, Primaria o Preparatoria	14.327	13.124	566	329	14	103
Media Científico Humanista o Humanidades	11.146	9.889	520	329	44	186
Media Técnico Profesional, Comercial, Industrial o Normalista	7.984	6.990	380	242	42	216
Técnico de Nivel Superior	4.743	4.208	247	124	22	79
Profesional	7.566	6.513	511	213	34	184
Postítulo	276	223	36	11	1	4
Magíster	369	327	26	7	1	5
Doctorado	94	86	3	4	0	0
<b>Hombres</b>	<b>32.845</b>	<b>29.586</b>	<b>1.312</b>	<b>948</b>	<b>99</b>	<b>456</b>
Nunca asistió	245	217	17	4	0	2
Pre-Básica	0	0	0	0	0	0
Diferencial	18	14	0	0	1	2
Básica, Primaria o Preparatoria	9.435	8.541	395	286	12	82
Media Científico Humanista o Humanidades	7.788	6.919	332	263	29	113
Media Técnico Profesional, Comercial, Industrial o Normalista	6.071	5.391	231	202	27	131
Técnico de Nivel Superior	3.503	3.217	123	76	11	39
Profesional	5.294	4.835	193	106	18	86
Postítulo	161	145	12	2	1	0
Magíster	251	236	6	5	0	1
Doctorado	79	71	3	4	0	0
<b>Mujeres</b>	<b>14.212</b>	<b>12.272</b>	<b>1.005</b>	<b>317</b>	<b>60</b>	<b>327</b>
Nunca asistió	280	260	11	2	0	1
Pre-Básica	0	0	0	0	0	0
Diferencial	9	7	0	0	0	1
Básica, Primaria o Preparatoria	4.892	4.583	171	43	2	21
Media Científico Humanista o Humanidades	3.358	2.970	188	66	15	73
Media Técnico Profesional, Comercial, Industrial o Normalista	1.913	1.599	149	40	15	85
Técnico de Nivel Superior	1.240	991	124	48	11	40
Profesional	2.272	1.678	318	107	16	98
Postítulo	115	78	24	9	0	4
Magíster	118	91	20	2	1	4
Doctorado	15	15	0	0	0	0

(\*) El total de hogares del país no incluye a los hogares con sostenedor no declarado (persona que más aporta a la mantención del hogar).

**CUADRO 11.6: PERSONA QUE MÁS APORTA A LA MANTENCIÓN DEL HOGAR, POR RELACIÓN DE PARENTESCO CON EL JEFE(A) DE HOGAR, SEGÚN REGIÓN, SEXO Y NIVEL DE EDUCACIÓN DE LA PERSONA QUE MÁS APORTA A LA MANTENCIÓN DEL HOGAR**

RELACIÓN DE PARENTESCO CON EL JEFE(A) DE HOGAR									
Hijo(a) sólo del cónyuge o pareja	Hermano(a)	Padre/madre	Cuñado(a)	Suegro(a)	Yerno/nuera	Nieto(a)	Abuelo(a)	Otro pariente	No pariente
<b>5</b>	<b>106</b>	<b>95</b>	<b>7</b>	<b>9</b>	<b>119</b>	<b>33</b>	<b>5</b>	<b>235</b>	<b>61</b>
0	1	7	0	0	0	0	1	2	0
0	0	0	0	0	0	0	0	0	0
0	1	0	0	0	0	0	0	1	0
0	28	53	2	6	25	3	3	54	17
2	31	20	2	1	33	9	1	64	15
1	18	7	2	1	30	6	0	42	7
0	6	6	0	1	16	5	0	23	6
2	20	2	0	0	14	10	0	48	15
0	1	0	0	0	0	0	0	0	0
0	0	0	1	0	1	0	0	0	1
0	0	0	0	0	0	0	0	1	0
<b>1</b>	<b>64</b>	<b>33</b>	<b>7</b>	<b>3</b>	<b>110</b>	<b>15</b>	<b>1</b>	<b>164</b>	<b>46</b>
0	1	2	0	0	0	0	0	2	0
0	0	0	0	0	0	0	0	0	0
0	0	0	0	0	0	0	0	1	0
0	15	15	2	0	24	3	0	44	16
1	19	9	2	1	32	5	1	50	12
0	12	2	2	1	29	4	0	34	5
0	3	3	0	1	11	0	0	14	5
0	13	2	0	0	13	3	0	18	7
0	1	0	0	0	0	0	0	0	0
0	0	0	1	0	1	0	0	0	1
0	0	0	0	0	0	0	0	1	0
<b>4</b>	<b>42</b>	<b>62</b>	<b>0</b>	<b>6</b>	<b>9</b>	<b>18</b>	<b>4</b>	<b>71</b>	<b>15</b>
0	0	5	0	0	0	0	1	0	0
0	0	0	0	0	0	0	0	0	0
0	1	0	0	0	0	0	0	0	0
0	13	38	0	6	1	0	3	10	1
1	12	11	0	0	1	4	0	14	3
1	6	5	0	0	1	2	0	8	2
0	3	3	0	0	5	5	0	9	1
2	7	0	0	0	1	7	0	30	8
0	0	0	0	0	0	0	0	0	0
0	0	0	0	0	0	0	0	0	0
0	0	0	0	0	0	0	0	0	0

**CUADRO 11.7: HOGARES PARTICULARES, POR COMBUSTIBLE USADO PARA COCINAR, SEGÚN REGIÓN Y TIPO DE VIVIENDA**

REGIÓN Y TIPO DE VIVIENDA	Total de hogares	COMBUSTIBLE USADO PARA COCINAR							No usa combustible o no tiene sistema
		Gas	Parafina o petróleo	Leña o derivados	Carbón	Electricidad	Energía solar	Otro	
<b>TOTAL PAÍS</b>	<b>5.035.637</b>	<b>4.426.337</b>	<b>2.833</b>	<b>513.373</b>	<b>5.324</b>	<b>62.832</b>	<b>452</b>	<b>4.936</b>	<b>19.550</b>
Casa	4.189.912	3.664.541	2.662	492.617	4.669	8.234	327	3.827	13.035
Departamento	740.075	683.245	0	0	0	54.200	124	693	1.813
Vivienda tradicional indígena ( <i>Ruka, Pae Pae u otras</i> )	757	284	1	458	0	0	0	1	13
Pieza en casa antigua o conventillo	26.811	23.023	31	460	47	272	0	214	2.764
Mediagua o mejora	65.192	46.465	110	16.428	511	100	0	144	1.434
Rancho o choza	2.744	1.258	11	1.340	39	0	0	25	71
Vivienda precaria de materiales reutilizados	5.218	3.209	15	1.734	43	0	0	14	203
Móvil (carpa, casa rodante o similar)	511	385	0	85	12	6	0	3	20
Otro tipo de vivienda	4.417	3.927	3	251	3	20	1	15	197
<b>ARICA Y PARINACOTA</b>	<b>60.747</b>	<b>57.643</b>	<b>69</b>	<b>1.512</b>	<b>35</b>	<b>187</b>	<b>8</b>	<b>87</b>	<b>1.206</b>
Casa	48.872	47.045	60	689	33	126	7	71	841
Departamento	8.373	8.240	0	0	0	45	1	9	78
Vivienda tradicional indígena ( <i>Ruka, Pae Pae u otras</i> )	289	34	1	250	0	0	0	0	4
Pieza en casa antigua o conventillo	744	486	0	14	1	15	0	4	224
Mediagua o mejora	1.603	1.248	4	328	0	0	0	3	20
Rancho o choza	325	219	3	100	0	0	0	0	3
Vivienda precaria de materiales reutilizados	399	261	1	125	0	0	0	0	12
Móvil (carpa, casa rodante o similar)	21	18	0	1	0	1	0	0	1
Otro tipo de vivienda	121	92	0	5	1	0	0	0	23
<b>TARAPACÁ</b>	<b>85.367</b>	<b>81.087</b>	<b>17</b>	<b>912</b>	<b>23</b>	<b>690</b>	<b>4</b>	<b>273</b>	<b>2.361</b>
Casa	61.493	59.510	15	642	18	233	3	104	968
Departamento	16.682	16.182	0	0	0	346	1	29	124
Vivienda tradicional indígena ( <i>Ruka, Pae Pae u otras</i> )	169	67	0	98	0	0	0	0	4
Pieza en casa antigua o conventillo	5.370	3.975	2	13	3	107	0	125	1.145
Mediagua o mejora	909	774	0	93	0	0	0	2	40
Rancho o choza	48	31	0	6	0	0	0	10	1
Vivienda precaria de materiales reutilizados	457	373	0	46	1	0	0	0	37
Móvil (carpa, casa rodante o similar)	34	16	0	13	1	0	0	0	4
Otro tipo de vivienda	205	159	0	1	0	4	0	3	38
<b>ANTOFAGASTA</b>	<b>148.995</b>	<b>145.442</b>	<b>165</b>	<b>551</b>	<b>112</b>	<b>1.235</b>	<b>39</b>	<b>322</b>	<b>1.129</b>
Casa	128.520	126.066	159	440	110	553	35	269	888
Departamento	18.163	17.402	0	0	0	667	4	41	49
Vivienda tradicional indígena ( <i>Ruka, Pae Pae u otras</i> )	70	37	0	30	0	0	0	0	3
Pieza en casa antigua o conventillo	826	675	0	5	0	10	0	3	133
Mediagua o mejora	837	777	1	29	0	4	0	2	24
Rancho o choza	66	56	1	6	2	0	0	1	0
Vivienda precaria de materiales reutilizados	329	276	4	36	0	0	0	3	10
Móvil (carpa, casa rodante o similar)	44	38	0	2	0	0	0	0	4
Otro tipo de vivienda	140	115	0	3	0	1	0	3	18

CONTINÚA ▶

**CUADRO 11.7: HOGARES PARTICULARES, POR COMBUSTIBLE USADO PARA COCINAR, SEGÚN REGIÓN Y TIPO DE VIVIENDA**

REGIÓN Y TIPO DE VIVIENDA	Total de hogares	COMBUSTIBLE USADO PARA COCINAR							No usa combustible o no tiene sistema
		Gas	Parafina o petróleo	Leña o derivados	Carbón	Electricidad	Energía solar	Otro	
<b>ATACAMA</b>	<b>83.295</b>	<b>81.118</b>	<b>47</b>	<b>1.139</b>	<b>84</b>	<b>232</b>	<b>11</b>	<b>101</b>	<b>563</b>
Casa	79.389	77.508	47	998	82	183	11	88	472
Departamento	3.165	3.052	0	0	0	45	0	12	56
Vivienda tradicional indígena ( <i>Ruka, Pae Pae u otras</i> )	9	4	0	5	0	0	0	0	0
Pieza en casa antigua o conventillo	102	74	0	2	0	4	0	0	22
Mediagua o mejora	397	336	0	52	1	0	0	0	8
Rancho o choza	46	19	0	27	0	0	0	0	0
Vivienda precaria de materiales reutilizados	125	70	0	52	0	0	0	0	3
Móvil (carpa, casa rodante o similar)	25	22	0	2	1	0	0	0	0
Otro tipo de vivienda	37	33	0	1	0	0	0	1	2
<b>COQUIMBO</b>	<b>210.962</b>	<b>201.090</b>	<b>180</b>	<b>8.029</b>	<b>218</b>	<b>705</b>	<b>29</b>	<b>191</b>	<b>520</b>
Casa	201.418	192.716	176	7.341	213	298	29	175	470
Departamento	7.206	6.782	0	0	0	405	0	12	7
Vivienda tradicional indígena ( <i>Ruka, Pae Pae u otras</i> )	20	20	0	0	0	0	0	0	0
Pieza en casa antigua o conventillo	179	149	0	16	0	1	0	0	13
Mediagua o mejora	1.668	1.136	4	498	4	1	0	3	22
Rancho o choza	171	68	0	102	0	0	0	1	0
Vivienda precaria de materiales reutilizados	148	86	0	57	0	0	0	0	5
Móvil (carpa, casa rodante o similar)	33	18	0	13	1	0	0	0	1
Otro tipo de vivienda	119	115	0	2	0	0	0	0	2
<b>VALPARAÍSO</b>	<b>547.766</b>	<b>533.201</b>	<b>248</b>	<b>7.815</b>	<b>240</b>	<b>3.991</b>	<b>27</b>	<b>577</b>	<b>1.667</b>
Casa	450.320	440.198	233	7.136	223	786	21	476	1.247
Departamento	89.510	86.083	0	0	0	3.191	6	82	148
Vivienda tradicional indígena ( <i>Ruka, Pae Pae u otras</i> )	18	16	0	2	0	0	0	0	0
Pieza en casa antigua o conventillo	938	846	0	15	0	8	0	5	64
Mediagua o mejora	5.587	4.947	12	444	12	6	0	10	156
Rancho o choza	269	174	1	73	5	0	0	2	14
Vivienda precaria de materiales reutilizados	696	547	1	130	0	0	0	0	18
Móvil (carpa, casa rodante o similar)	70	63	0	3	0	0	0	0	4
Otro tipo de vivienda	358	327	1	12	0	0	0	2	16
<b>METROPOLITANA DE SANTIAGO</b>	<b>1.989.879</b>	<b>1.925.591</b>	<b>817</b>	<b>5.357</b>	<b>714</b>	<b>49.482</b>	<b>239</b>	<b>1.594</b>	<b>6.085</b>
Casa	1.441.791	1.427.820	743	4.537	690	3.214	132	1.035	3.620
Departamento	512.252	464.514	0	0	0	46.140	106	441	1.051
Vivienda tradicional indígena ( <i>Ruka, Pae Pae u otras</i> )	78	74	0	1	0	0	0	1	2
Pieza en casa antigua o conventillo	15.089	13.961	22	27	12	84	0	63	920
Mediagua o mejora	17.036	15.995	43	535	9	30	0	36	388
Rancho o choza	301	217	1	66	0	0	0	8	9
Vivienda precaria de materiales reutilizados	1.070	837	7	170	1	0	0	7	48
Móvil (carpa, casa rodante o similar)	75	60	0	6	2	3	0	2	2
Otro tipo de vivienda	2.187	2.113	1	15	0	11	1	1	45

CONTINÚA ▶

**CUADRO 11.7: HOGARES PARTICULARES, POR COMBUSTIBLE USADO PARA COCINAR, SEGÚN REGIÓN Y TIPO DE VIVIENDA**

REGIÓN Y TIPO DE VIVIENDA	Total de hogares	COMBUSTIBLE USADO PARA COCINAR							No usa combustible o no tiene sistema
		Gas	Parafina o petróleo	Leña o derivados	Carbón	Electricidad	Energía solar	Otro	
<b>LIBERTADOR GENERAL BERNARDO O'HIGGINS</b>	<b>269.009</b>	<b>246.391</b>	<b>94</b>	<b>20.435</b>	<b>154</b>	<b>662</b>	<b>15</b>	<b>192</b>	<b>1.066</b>
Casa	243.708	223.728	83	18.454	129	380	15	155	764
Departamento	16.842	16.474	0	0	0	270	0	15	83
Vivienda tradicional indígena ( <i>Ruka, Pae Pae u otras</i> )	3	2	0	1	0	0	0	0	0
Pieza en casa antigua o conventillo	488	410	2	37	2	4	0	0	33
Mediagua o mejora	7.228	5.286	6	1.731	18	8	0	17	162
Rancho o choza	280	174	2	91	1	0	0	1	11
Vivienda precaria de materiales reutilizados	272	162	0	101	0	0	0	1	8
Móvil (carpa, casa rodante o similar)	36	25	0	5	4	0	0	0	2
Otro tipo de vivienda	152	130	1	15	0	0	0	3	3
<b>MAULE</b>	<b>302.599</b>	<b>268.862</b>	<b>178</b>	<b>30.384</b>	<b>1.452</b>	<b>499</b>	<b>10</b>	<b>228</b>	<b>986</b>
Casa	285.294	255.641	165	27.003	1.245	256	9	197	778
Departamento	7.226	6.960	0	0	0	230	1	8	27
Vivienda tradicional indígena ( <i>Ruka, Pae Pae u otras</i> )	2	0	0	2	0	0	0	0	0
Pieza en casa antigua o conventillo	211	147	1	38	4	1	0	0	20
Mediagua o mejora	9.027	5.623	11	3.043	183	12	0	21	134
Rancho o choza	285	109	0	160	9	0	0	1	6
Vivienda precaria de materiales reutilizados	284	152	1	111	8	0	0	1	11
Móvil (carpa, casa rodante o similar)	67	55	0	9	2	0	0	0	1
Otro tipo de vivienda	203	175	0	18	1	0	0	0	9
<b>BIOBÍO</b>	<b>599.218</b>	<b>493.861</b>	<b>340</b>	<b>97.885</b>	<b>1.567</b>	<b>2.846</b>	<b>25</b>	<b>420</b>	<b>2.274</b>
Casa	542.356	446.336	322	91.572	1.287	861	21	345	1.612
Departamento	38.919	36.805	0	0	0	1.948	4	27	135
Vivienda tradicional indígena ( <i>Ruka, Pae Pae u otras</i> )	21	11	0	10	0	0	0	0	0
Pieza en casa antigua o conventillo	1.365	1.126	1	100	20	10	0	10	98
Mediagua o mejora	15.031	8.808	16	5.565	220	23	0	37	362
Rancho o choza	480	146	1	304	14	0	0	0	15
Vivienda precaria de materiales reutilizados	657	305	0	295	25	0	0	0	32
Móvil (carpa, casa rodante o similar)	57	46	0	9	0	1	0	0	1
Otro tipo de vivienda	332	278	0	30	1	3	0	1	19
<b>LA ARAUCANÍA</b>	<b>286.830</b>	<b>153.329</b>	<b>225</b>	<b>130.680</b>	<b>478</b>	<b>992</b>	<b>12</b>	<b>347</b>	<b>767</b>
Casa	273.278	142.817	218	128.349	423	482	12	333	644
Departamento	9.873	9.345	0	0	0	498	0	8	22
Vivienda tradicional indígena ( <i>Ruka, Pae Pae u otras</i> )	49	7	0	42	0	0	0	0	0
Pieza en casa antigua o conventillo	545	429	2	68	4	7	0	1	34
Mediagua o mejora	2.349	537	4	1.711	40	4	0	3	50
Rancho o choza	253	30	1	208	7	0	0	0	7
Vivienda precaria de materiales reutilizados	304	42	0	248	4	0	0	2	8
Móvil (carpa, casa rodante o similar)	15	8	0	6	0	1	0	0	0
Otro tipo de vivienda	164	114	0	48	0	0	0	0	2

CONTINÚA ▶



**CUADRO 11.7: HOGARES PARTICULARES, POR COMBUSTIBLE USADO PARA COCINAR, SEGÚN REGIÓN Y TIPO DE VIVIENDA**

REGIÓN Y TIPO DE VIVIENDA	Total de hogares	COMBUSTIBLE USADO PARA COCINAR							No usa combustible o no tiene sistema
		Gas	Parafina o petróleo	Leña o derivados	Carbón	Electricidad	Energía solar	Otro	
<b>LOS RÍOS</b>	<b>115.641</b>	<b>54.751</b>	<b>148</b>	<b>59.832</b>	<b>70</b>	<b>347</b>	<b>4</b>	<b>187</b>	<b>302</b>
Casa	110.322	50.877	144	58.549	62	264	4	176	246
Departamento	3.263	3.188	0	0	0	68	0	4	3
Vivienda tradicional indígena ( <i>Ruka, Pae Pae u otras</i> )	8	2	0	6	0	0	0	0	0
Pieza en casa antigua o conventillo	258	206	0	30	0	6	0	1	15
Mediagua o mejora	1.425	365	4	1.008	4	8	0	5	31
Rancho o choza	81	5	0	74	0	0	0	0	2
Vivienda precaria de materiales reutilizados	177	30	0	139	3	0	0	0	5
Móvil (carpa, casa rodante o similar)	5	1	0	2	1	0	0	1	0
Otro tipo de vivienda	102	77	0	24	0	1	0	0	0
<b>LOS LAGOS</b>	<b>251.097</b>	<b>118.347</b>	<b>279</b>	<b>130.543</b>	<b>140</b>	<b>833</b>	<b>22</b>	<b>359</b>	<b>574</b>
Casa	241.510	110.896	272	128.939	117	479	21	345	441
Departamento	6.585	6.212	0	0	0	337	1	5	30
Vivienda tradicional indígena ( <i>Ruka, Pae Pae u otras</i> )	17	8	0	9	0	0	0	0	0
Pieza en casa antigua o conventillo	618	477	1	83	1	13	0	2	41
Mediagua o mejora	1.782	540	5	1.175	20	4	0	5	33
Rancho o choza	87	9	0	73	1	0	0	1	3
Vivienda precaria de materiales reutilizados	251	51	1	192	1	0	0	0	6
Móvil (carpa, casa rodante o similar)	11	8	0	3	0	0	0	0	0
Otro tipo de vivienda	236	146	0	69	0	0	0	1	20
<b>AYSÉN DEL GENERAL CARLOS IBÁÑEZ DEL CAMPO</b>	<b>33.238</b>	<b>16.475</b>	<b>17</b>	<b>16.628</b>	<b>7</b>	<b>61</b>	<b>1</b>	<b>20</b>	<b>29</b>
Casa	32.478	16.006	16	16.350	7	54	1	20	24
Departamento	381	376	0	0	0	5	0	0	0
Vivienda tradicional indígena ( <i>Ruka, Pae Pae u otras</i> )	2	0	0	2	0	0	0	0	0
Pieza en casa antigua o conventillo	38	22	0	12	0	2	0	0	2
Mediagua o mejora	254	48	0	203	0	0	0	0	3
Rancho o choza	27	1	1	25	0	0	0	0	0
Vivienda precaria de materiales reutilizados	41	12	0	29	0	0	0	0	0
Móvil (carpa, casa rodante o similar)	3	2	0	1	0	0	0	0	0
Otro tipo de vivienda	14	8	0	6	0	0	0	0	0
<b>MAGALLANES Y DE LA ANTÁRTICA CHILENA</b>	<b>50.994</b>	<b>49.149</b>	<b>9</b>	<b>1.671</b>	<b>30</b>	<b>70</b>	<b>6</b>	<b>38</b>	<b>21</b>
Casa	49.163	47.377	9	1.618	30	65	6	38	20
Departamento	1.635	1.630	0	0	0	5	0	0	0
Vivienda tradicional indígena ( <i>Ruka, Pae Pae u otras</i> )	2	2	0	0	0	0	0	0	0
Pieza en casa antigua o conventillo	40	40	0	0	0	0	0	0	0
Mediagua o mejora	59	45	0	13	0	0	0	0	1
Rancho o choza	25	0	0	25	0	0	0	0	0
Vivienda precaria de materiales reutilizados	8	5	0	3	0	0	0	0	0
Móvil (carpa, casa rodante o similar)	15	5	0	10	0	0	0	0	0
Otro tipo de vivienda	47	45	0	2	0	0	0	0	0

**CUADRO 11.8:**
**HOGARES PARTICULARES, POR TIPO DE COMBUSTIBLE USADO PARA EL SISTEMA DE AGUA CALIENTE, SEGÚN REGIÓN Y TIPO DE VIVIENDA**

REGIÓN Y TIPO DE VIVIENDA	Total de hogares	COMBUSTIBLE USADO PARA EL SISTEMA DE AGUA CALIENTE							No usa combustible o no tiene sistema
		Gas	Parafina o petróleo	Leña o derivados	Carbón	Electricidad	Energía solar	Otro	
<b>TOTAL PAÍS</b>	<b>5.035.637</b>	<b>3.697.780</b>	<b>9.013</b>	<b>216.447</b>	<b>2.928</b>	<b>363.259</b>	<b>7.715</b>	<b>31.931</b>	<b>706.564</b>
Casa	4.189.912	3.025.217	4.712	206.845	2.733	302.428	6.300	12.850	628.827
Departamento	740.075	635.969	4.291	0	0	55.634	1.263	18.305	24.613
Vivienda tradicional indígena ( <i>Ruka, Pae Pae u otras</i> )	757	165	0	283	0	5	7	2	295
Pieza en casa antigua o conventillo	26.811	14.895	0	321	19	1.310	65	116	10.085
Mediagua o mejora	65.192	17.045	0	7.485	145	3.363	75	526	36.553
Rancho o choza	2.744	355	0	572	6	49	0	37	1.725
Vivienda precaria de materiales reutilizados	5.218	979	0	730	12	212	0	44	3.241
Móvil (carpa, casa rodante o similar)	511	156	0	65	10	28	3	6	243
Otro tipo de vivienda	4.417	2.999	10	146	3	230	2	45	982
<b>ARICA Y PARINACOTA</b>	<b>60.747</b>	<b>29.938</b>	<b>37</b>	<b>735</b>	<b>46</b>	<b>289</b>	<b>238</b>	<b>59</b>	<b>29.405</b>
Casa	48.872	22.167	34	451	44	227	207	48	25.694
Departamento	8.373	7.388	3	0	0	39	5	6	932
Vivienda tradicional indígena ( <i>Ruka, Pae Pae u otras</i> )	289	14	0	204	0	1	7	2	61
Pieza en casa antigua o conventillo	744	244	0	9	0	13	6	0	472
Mediagua o mejora	1.603	51	0	38	1	5	13	0	1.495
Rancho o choza	325	9	0	10	0	2	0	1	303
Vivienda precaria de materiales reutilizados	399	12	0	18	1	2	0	2	364
Móvil (carpa, casa rodante o similar)	21	5	0	1	0	0	0	0	15
Otro tipo de vivienda	121	48	0	4	0	0	0	0	69
<b>TARAPACÁ</b>	<b>85.367</b>	<b>45.822</b>	<b>83</b>	<b>557</b>	<b>35</b>	<b>3.327</b>	<b>309</b>	<b>289</b>	<b>34.945</b>
Casa	61.493	31.214	18	453	28	1.312	236	189	28.043
Departamento	16.682	13.040	65	0	0	1.875	35	72	1.595
Vivienda tradicional indígena ( <i>Ruka, Pae Pae u otras</i> )	169	12	0	10	0	0	0	0	147
Pieza en casa antigua o conventillo	5.370	1.368	0	39	7	108	35	13	3.800
Mediagua o mejora	909	88	0	36	0	15	3	1	766
Rancho o choza	48	2	0	0	0	0	0	10	36
Vivienda precaria de materiales reutilizados	457	45	0	17	0	8	0	0	387
Móvil (carpa, casa rodante o similar)	34	4	0	2	0	0	0	2	26
Otro tipo de vivienda	205	49	0	0	0	9	0	2	145
<b>ANTOFAGASTA</b>	<b>148.995</b>	<b>116.446</b>	<b>204</b>	<b>1.117</b>	<b>117</b>	<b>4.548</b>	<b>929</b>	<b>468</b>	<b>25.166</b>
Casa	128.520	99.026	176	1.007	115	3.375	895	409	23.517
Departamento	18.163	16.547	28	0	0	1.130	22	48	388
Vivienda tradicional indígena ( <i>Ruka, Pae Pae u otras</i> )	70	30	0	33	0	0	0	0	7
Pieza en casa antigua o conventillo	826	560	0	12	0	9	5	1	239
Mediagua o mejora	837	119	0	32	0	18	7	2	659
Rancho o choza	66	5	0	3	2	0	0	0	56
Vivienda precaria de materiales reutilizados	329	67	0	26	0	13	0	7	216
Móvil (carpa, casa rodante o similar)	44	14	0	2	0	1	0	0	27
Otro tipo de vivienda	140	78	0	2	0	2	0	1	57

CONTINÚA ►

**CUADRO 11.8: HOGARES PARTICULARES, POR TIPO DE COMBUSTIBLE USADO PARA EL SISTEMA DE AGUA CALIENTE, SEGÚN REGIÓN Y TIPO DE VIVIENDA**

REGIÓN Y TIPO DE VIVIENDA	Total de hogares	COMBUSTIBLE USADO PARA EL SISTEMA DE AGUA CALIENTE							No usa combustible o no tiene sistema
		Gas	Parafina o petróleo	Leña o derivados	Carbón	Electricidad	Energía solar	Otro	
<b>ATACAMA</b>	<b>83.295</b>	<b>61.398</b>	<b>91</b>	<b>771</b>	<b>61</b>	<b>876</b>	<b>279</b>	<b>203</b>	<b>19.616</b>
Casa	79.389	58.328	82	703	60	750	267	167	19.032
Departamento	3.165	2.908	9	0	0	113	10	33	92
Vivienda tradicional indígena ( <i>Ruka, Pae Pae u otras</i> )	9	2	0	2	0	0	0	0	5
Pieza en casa antigua o conventillo	102	51	0	4	0	5	1	1	40
Mediagua o mejora	397	59	0	29	0	6	0	2	301
Rancho o choza	46	2	0	5	0	0	0	0	39
Vivienda precaria de materiales reutilizados	125	20	0	26	0	0	0	0	79
Móvil (carpa, casa rodante o similar)	25	8	0	1	1	0	1	0	14
Otro tipo de vivienda	37	20	0	1	0	2	0	0	14
<b>COQUIMBO</b>	<b>210.962</b>	<b>161.106</b>	<b>169</b>	<b>7.119</b>	<b>190</b>	<b>4.929</b>	<b>377</b>	<b>511</b>	<b>36.561</b>
Casa	201.418	153.891	160	6.537	182	4.394	370	473	35.411
Departamento	7.206	6.605	9	0	0	503	3	24	62
Vivienda tradicional indígena ( <i>Ruka, Pae Pae u otras</i> )	20	12	0	0	0	0	0	0	8
Pieza en casa antigua o conventillo	179	109	0	9	0	1	0	2	58
Mediagua o mejora	1.668	342	0	423	6	24	2	5	866
Rancho o choza	171	19	0	99	0	2	0	4	47
Vivienda precaria de materiales reutilizados	148	23	0	39	0	4	0	1	81
Móvil (carpa, casa rodante o similar)	33	9	0	11	2	0	1	0	10
Otro tipo de vivienda	119	96	0	1	0	1	1	2	18
<b>VALPARAÍSO</b>	<b>547.766</b>	<b>474.062</b>	<b>553</b>	<b>8.873</b>	<b>231</b>	<b>10.938</b>	<b>662</b>	<b>2.398</b>	<b>50.049</b>
Casa	450.320	389.064	375	8.120	215	7.454	577	1.099	43.416
Departamento	89.510	82.034	177	0	0	3.211	75	1.228	2.785
Vivienda tradicional indígena ( <i>Ruka, Pae Pae u otras</i> )	18	9	0	0	0	0	0	0	9
Pieza en casa antigua o conventillo	938	561	0	16	1	26	0	4	330
Mediagua o mejora	5.587	1.837	0	569	13	195	8	55	2.910
Rancho o choza	269	65	0	63	0	5	0	7	129
Vivienda precaria de materiales reutilizados	696	198	0	81	1	35	0	4	377
Móvil (carpa, casa rodante o similar)	70	35	0	18	1	0	1	0	15
Otro tipo de vivienda	358	259	1	6	0	12	1	1	78
<b>METROPOLITANA DE SANTIAGO</b>	<b>1.989.879</b>	<b>1.777.645</b>	<b>5.409</b>	<b>8.262</b>	<b>685</b>	<b>54.859</b>	<b>2.707</b>	<b>19.868</b>	<b>120.444</b>
Casa	1.441.791	1.316.290	1.856	7.197	656	15.633	1.845	3.252	95.062
Departamento	512.252	439.650	3.549	0	0	38.155	840	16.391	13.667
Vivienda tradicional indígena ( <i>Ruka, Pae Pae u otras</i> )	78	61	0	0	0	3	0	0	14
Pieza en casa antigua o conventillo	15.089	10.586	0	68	7	638	14	71	3.705
Mediagua o mejora	17.036	8.735	0	788	14	359	8	117	7.015
Rancho o choza	301	91	0	54	0	3	0	2	151
Vivienda precaria de materiales reutilizados	1.070	422	0	127	1	35	0	13	472
Móvil (carpa, casa rodante o similar)	75	25	0	6	5	3	0	1	35
Otro tipo de vivienda	2.187	1.785	4	22	2	30	0	21	323

CONTINUA ▶

CUADRO 11.8:

**HOGARES PARTICULARES, POR TIPO DE COMBUSTIBLE USADO PARA EL SISTEMA DE AGUA CALIENTE, SEGÚN REGIÓN Y TIPO DE VIVIENDA**

REGIÓN Y TIPO DE VIVIENDA	Total de hogares	COMBUSTIBLE USADO PARA EL SISTEMA DE AGUA CALIENTE							No usa combustible o no tiene sistema
		Gas	Parafina o petróleo	Leña o derivados	Carbón	Electricidad	Energía solar	Otro	
<b>LIBERTADOR GENERAL BERNARDO O'HIGGINS</b>	<b>269.009</b>	<b>214.998</b>	<b>262</b>	<b>13.190</b>	<b>125</b>	<b>11.021</b>	<b>492</b>	<b>942</b>	<b>27.979</b>
Casa	243.708	197.781	241	11.573	114	9.797	476	789	22.937
Departamento	16.842	14.347	19	0	0	901	1	63	1.511
Vivienda tradicional indígena ( <i>Ruka, Pae Pae u otras</i> )	3	1	0	0	0	0	0	0	2
Pieza en casa antigua o conventillo	488	234	0	27	0	30	2	7	188
Mediagua o mejora	7.228	2.366	0	1.443	8	264	13	69	3.065
Rancho o choza	280	104	0	61	0	8	0	3	104
Vivienda precaria de materiales reutilizados	272	65	0	72	2	9	0	5	119
Móvil (carpa, casa rodante o similar)	36	13	0	4	1	0	0	0	18
Otro tipo de vivienda	152	87	2	10	0	12	0	6	35
<b>MAULE</b>	<b>302.599</b>	<b>182.394</b>	<b>380</b>	<b>8.348</b>	<b>490</b>	<b>51.817</b>	<b>344</b>	<b>1.578</b>	<b>57.248</b>
Casa	285.294	175.301	284	7.232	440	50.039	307	1.361	50.330
Departamento	7.226	5.252	96	0	0	1.079	29	74	696
Vivienda tradicional indígena ( <i>Ruka, Pae Pae u otras</i> )	2	0	0	0	0	0	0	0	2
Pieza en casa antigua o conventillo	211	63	0	19	0	21	0	6	102
Mediagua o mejora	9.027	1.595	0	998	47	600	8	127	5.652
Rancho o choza	285	25	0	47	0	9	0	5	199
Vivienda precaria de materiales reutilizados	284	35	0	37	3	19	0	3	187
Móvil (carpa, casa rodante o similar)	67	21	0	5	0	8	0	2	31
Otro tipo de vivienda	203	102	0	10	0	42	0	0	49
<b>BIOBÍO</b>	<b>599.218</b>	<b>285.093</b>	<b>651</b>	<b>32.299</b>	<b>468</b>	<b>158.332</b>	<b>812</b>	<b>2.713</b>	<b>118.850</b>
Casa	542.356	253.635	547	30.254	418	149.242	594	2.322	105.344
Departamento	38.919	29.390	103	0	0	6.983	211	251	1.981
Vivienda tradicional indígena ( <i>Ruka, Pae Pae u otras</i> )	21	6	0	4	0	0	0	0	11
Pieza en casa antigua o conventillo	1.365	401	0	36	2	258	1	3	664
Mediagua o mejora	15.031	1.436	0	1.789	42	1.667	6	128	9.963
Rancho o choza	480	21	0	92	2	16	0	3	346
Vivienda precaria de materiales reutilizados	657	43	0	106	3	73	0	5	427
Móvil (carpa, casa rodante o similar)	57	14	0	0	0	11	0	0	32
Otro tipo de vivienda	332	147	1	18	1	82	0	1	82
<b>LA ARAUCANÍA</b>	<b>286.830</b>	<b>123.724</b>	<b>465</b>	<b>52.010</b>	<b>215</b>	<b>25.280</b>	<b>260</b>	<b>1.043</b>	<b>83.833</b>
Casa	273.278	114.589	350	51.334	207	24.561	227	972	81.038
Departamento	9.873	8.595	114	0	0	590	31	62	481
Vivienda tradicional indígena ( <i>Ruka, Pae Pae u otras</i> )	49	7	0	20	0	1	0	0	21
Pieza en casa antigua o conventillo	545	307	0	32	1	45	0	0	160
Mediagua o mejora	2.349	125	0	487	7	60	2	5	1.663
Rancho o choza	253	7	0	47	0	1	0	2	196
Vivienda precaria de materiales reutilizados	304	10	0	60	0	7	0	1	226
Móvil (carpa, casa rodante o similar)	15	1	0	1	0	2	0	1	10
Otro tipo de vivienda	164	83	1	29	0	13	0	0	38

CONTINÚA ▶

**CUADRO 11.8: HOGARES PARTICULARES, POR TIPO DE COMBUSTIBLE USADO PARA EL SISTEMA DE AGUA CALIENTE, SEGÚN REGIÓN Y TIPO DE VIVIENDA**

REGIÓN Y TIPO DE VIVIENDA	Total de hogares	COMBUSTIBLE USADO PARA EL SISTEMA DE AGUA CALIENTE							No usa combustible o no tiene sistema
		Gas	Parafina o petróleo	Leña o derivados	Carbón	Electricidad	Energía solar	Otro	
<b>LOS RÍOS</b>	<b>115.641</b>	<b>46.605</b>	<b>172</b>	<b>24.338</b>	<b>74</b>	<b>15.361</b>	<b>72</b>	<b>345</b>	<b>28.674</b>
Casa	110.322	43.592	143	23.895	68	14.868	69	335	27.352
Departamento	3.263	2.710	28	0	0	364	1	5	155
Vivienda tradicional indígena ( <i>Ruka, Pae Pae u otras</i> )	8	2	0	2	0	0	0	0	4
Pieza en casa antigua o conventillo	258	149	0	9	0	30	0	2	68
Mediagua o mejora	1.425	81	0	331	3	81	2	1	926
Rancho o choza	81	0	0	29	2	1	0	0	49
Vivienda precaria de materiales reutilizados	177	16	0	59	1	3	0	2	96
Móvil (carpa, casa rodante o similar)	5	1	0	0	0	1	0	0	3
Otro tipo de vivienda	102	54	1	13	0	13	0	0	21
<b>LOS LAGOS</b>	<b>251.097</b>	<b>110.145</b>	<b>488</b>	<b>50.397</b>	<b>159</b>	<b>20.566</b>	<b>225</b>	<b>1.335</b>	<b>67.782</b>
Casa	241.510	104.104	398	49.864	154	19.669	221	1.255	65.845
Departamento	6.585	5.504	90	0	0	686	0	48	257
Vivienda tradicional indígena ( <i>Ruka, Pae Pae u otras</i> )	17	7	0	6	0	0	0	0	4
Pieza en casa antigua o conventillo	618	215	0	34	1	124	1	6	237
Mediagua o mejora	1.782	153	0	386	4	69	3	14	1.153
Rancho o choza	87	3	0	28	0	1	0	0	55
Vivienda precaria de materiales reutilizados	251	19	0	51	0	4	0	1	176
Móvil (carpa, casa rodante o similar)	11	1	0	2	0	2	0	0	6
Otro tipo de vivienda	236	139	0	26	0	11	0	11	49
<b>AYSÉN DEL GENERAL CARLOS IBÁÑEZ DEL CAMPO</b>	<b>33.238</b>	<b>20.020</b>	<b>36</b>	<b>7.268</b>	<b>10</b>	<b>949</b>	<b>3</b>	<b>53</b>	<b>4.899</b>
Casa	32.478	19.603	36	7.102	10	944	3	53	4.727
Departamento	381	369	0	0	0	2	0	0	10
Vivienda tradicional indígena ( <i>Ruka, Pae Pae u otras</i> )	2	0	0	2	0	0	0	0	0
Pieza en casa antigua o conventillo	38	12	0	7	0	2	0	0	17
Mediagua o mejora	254	24	0	127	0	0	0	0	103
Rancho o choza	27	1	0	17	0	1	0	0	8
Vivienda precaria de materiales reutilizados	41	2	0	9	0	0	0	0	30
Móvil (carpa, casa rodante o similar)	3	1	0	1	0	0	0	0	1
Otro tipo de vivienda	14	8	0	3	0	0	0	0	3
<b>MAGALLANES Y DE LA ANTÁRTICA CHILENA</b>	<b>50.994</b>	<b>48.384</b>	<b>13</b>	<b>1.163</b>	<b>22</b>	<b>167</b>	<b>6</b>	<b>126</b>	<b>1.113</b>
Casa	49.163	46.632	12	1.123	22	163	6	126	1.079
Departamento	1.635	1.630	1	0	0	3	0	0	1
Vivienda tradicional indígena ( <i>Ruka, Pae Pae u otras</i> )	2	2	0	0	0	0	0	0	0
Pieza en casa antigua o conventillo	40	35	0	0	0	0	0	0	5
Mediagua o mejora	59	34	0	9	0	0	0	0	16
Rancho o choza	25	1	0	17	0	0	0	0	7
Vivienda precaria de materiales reutilizados	8	2	0	2	0	0	0	0	4
Móvil (carpa, casa rodante o similar)	15	4	0	11	0	0	0	0	0
Otro tipo de vivienda	47	44	0	1	0	1	0	0	1

**CUADRO 11.9: HOGARES PARTICULARES, POR TIPO DE COMBUSTIBLE USADO PARA CALEFACCIÓN, SEGÚN REGIÓN, Y TIPO DE VIVIENDA**

REGIÓN Y TIPO DE VIVIENDA	Total de hogares	COMBUSTIBLE USADO PARA CALEFACCIÓN						No usa combustible o no tiene sistema	
		Gas	Parafina o petróleo	Leña o derivados	Carbón	Electricidad	Energía solar		Otro
<b>TOTAL PAÍS</b>	<b>5.035.637</b>	<b>1.320.746</b>	<b>744.982</b>	<b>1.512.034</b>	<b>51.843</b>	<b>272.889</b>	<b>2.027</b>	<b>16.091</b>	<b>1.115.025</b>
Casa	4.189.912	1.010.849	624.556	1.468.558	47.375	147.057	1.449	8.187	881.881
Departamento	740.075	299.460	110.865	12.430	0	122.882	532	7.619	186.287
Vivienda tradicional indígena ( <i>Ruka, Pae Pae u otras</i> )	757	37	18	291	4	10	0	0	397
Pieza en casa antigua o conventillo	26.811	4.032	2.284	1.123	143	1.199	19	67	17.944
Mediagua o mejora	65.192	4.918	6.251	25.613	3.877	1.340	24	178	22.991
Rancho o choza	2.744	72	65	1.278	148	23	0	8	1.150
Vivienda precaria de materiales reutilizados	5.218	233	243	1.834	194	91	0	14	2.609
Móvil (carpa, casa rodante o similar)	511	63	15	83	51	38	0	5	256
Otro tipo de vivienda	4.417	1.082	685	824	51	249	3	13	1.510
<b>ARICA Y PARINACOTA</b>	<b>60.747</b>	<b>959</b>	<b>83</b>	<b>716</b>	<b>19</b>	<b>625</b>	<b>29</b>	<b>36</b>	<b>58.280</b>
Casa	48.872	796	66	452	18	463	23	30	47.024
Departamento	8.373	152	15	35	0	146	3	5	8.017
Vivienda tradicional indígena ( <i>Ruka, Pae Pae u otras</i> )	289	1	0	185	0	0	0	0	103
Pieza en casa antigua o conventillo	744	1	0	10	0	7	3	0	723
Mediagua o mejora	1.603	3	2	21	1	4	0	0	1.572
Rancho o choza	325	0	0	7	0	1	0	0	317
Vivienda precaria de materiales reutilizados	399	1	0	4	0	0	0	1	393
Móvil (carpa, casa rodante o similar)	21	3	0	1	0	2	0	0	15
Otro tipo de vivienda	121	2	0	1	0	2	0	0	116
<b>TARAPACÁ</b>	<b>85.367</b>	<b>3.724</b>	<b>316</b>	<b>503</b>	<b>25</b>	<b>2.465</b>	<b>53</b>	<b>82</b>	<b>78.199</b>
Casa	61.493	2.911	267	407	23	1.750	41	60	56.034
Departamento	16.682	759	40	52	0	678	9	16	15.128
Vivienda tradicional indígena ( <i>Ruka, Pae Pae u otras</i> )	169	1	1	5	0	0	0	0	162
Pieza en casa antigua o conventillo	5.370	36	8	19	2	24	2	5	5.274
Mediagua o mejora	909	9	0	11	0	9	1	0	879
Rancho o choza	48	0	0	0	0	0	0	0	48
Vivienda precaria de materiales reutilizados	457	5	0	6	0	2	0	0	444
Móvil (carpa, casa rodante o similar)	34	0	0	2	0	0	0	0	32
Otro tipo de vivienda	205	3	0	1	0	2	0	1	198
<b>ANTOFAGASTA</b>	<b>148.995</b>	<b>12.523</b>	<b>1.393</b>	<b>1.930</b>	<b>66</b>	<b>9.022</b>	<b>151</b>	<b>320</b>	<b>123.590</b>
Casa	128.520	11.048	1.290	1.784	63	7.590	132	292	106.321
Departamento	18.163	1.408	100	92	0	1.374	18	25	15.146
Vivienda tradicional indígena ( <i>Ruka, Pae Pae u otras</i> )	70	2	0	15	0	1	0	0	52
Pieza en casa antigua o conventillo	826	30	2	0	0	33	0	1	760
Mediagua o mejora	837	10	0	18	1	8	1	1	798
Rancho o choza	66	2	0	1	0	2	0	0	61
Vivienda precaria de materiales reutilizados	329	14	0	13	0	3	0	0	299
Móvil (carpa, casa rodante o similar)	44	0	1	3	2	3	0	0	35
Otro tipo de vivienda	140	9	0	4	0	8	0	1	118

CONTINÚA ▶

**CUADRO 11.9: HOGARES PARTICULARES, POR TIPO DE COMBUSTIBLE USADO PARA CALEFACCIÓN, SEGÚN REGIÓN, Y TIPO DE VIVIENDA**

REGIÓN Y TIPO DE VIVIENDA	Total de hogares	COMBUSTIBLE USADO PARA CALEFACCIÓN							No usa combustible o no tiene sistema
		Gas	Parafina o petróleo	Leña o derivados	Carbón	Electricidad	Energía solar	Otro	
<b>ATACAMA</b>	<b>83.295</b>	<b>8.768</b>	<b>1.305</b>	<b>1.834</b>	<b>195</b>	<b>6.962</b>	<b>72</b>	<b>144</b>	<b>64.015</b>
Casa	79.389	8.369	1.232	1.771	186	6.423	71	139	61.198
Departamento	3.165	384	68	18	0	513	1	4	2.177
Vivienda tradicional indígena ( <i>Ruka, Pae Pae u otras</i> )	9	0	0	0	0	0	0	0	9
Pieza en casa antigua o conventillo	102	7	0	1	0	1	0	0	93
Mediagua o mejora	397	3	2	17	3	8	0	0	364
Rancho o choza	46	0	0	6	2	0	0	0	38
Vivienda precaria de materiales reutilizados	125	0	0	15	1	11	0	0	98
Móvil (carpa, casa rodante o similar)	25	2	3	2	3	1	0	1	13
Otro tipo de vivienda	37	3	0	4	0	5	0	0	25
<b>COQUIMBO</b>	<b>210.962</b>	<b>31.080</b>	<b>5.827</b>	<b>17.559</b>	<b>3.203</b>	<b>15.151</b>	<b>216</b>	<b>315</b>	<b>137.611</b>
Casa	201.418	29.515	5.504	16.984	3.110	13.650	210	277	132.168
Departamento	7.206	1.488	305	69	0	1.479	6	34	3.825
Vivienda tradicional indígena ( <i>Ruka, Pae Pae u otras</i> )	20	0	0	0	0	0	0	0	20
Pieza en casa antigua o conventillo	179	16	4	11	0	3	0	0	145
Mediagua o mejora	1.668	29	8	393	72	12	0	3	1.151
Rancho o choza	171	0	0	64	3	0	0	0	104
Vivienda precaria de materiales reutilizados	148	5	0	25	7	0	0	1	110
Móvil (carpa, casa rodante o similar)	33	2	0	4	9	0	0	0	18
Otro tipo de vivienda	119	25	6	9	2	7	0	0	70
<b>VALPARAÍSO</b>	<b>547.766</b>	<b>161.583</b>	<b>42.755</b>	<b>92.903</b>	<b>2.925</b>	<b>32.396</b>	<b>274</b>	<b>1.552</b>	<b>213.378</b>
Casa	450.320	129.277	36.085	91.014	2.786	20.602	197	840	169.519
Departamento	89.510	31.695	6.342	720	0	11.591	73	690	38.399
Vivienda tradicional indígena ( <i>Ruka, Pae Pae u otras</i> )	18	1	0	2	1	0	0	0	14
Pieza en casa antigua o conventillo	938	92	41	26	7	39	1	3	729
Mediagua o mejora	5.587	373	230	876	102	126	1	14	3.865
Rancho o choza	269	12	8	84	5	5	0	1	154
Vivienda precaria de materiales reutilizados	696	52	26	134	17	7	0	1	459
Móvil (carpa, casa rodante o similar)	70	6	1	6	4	0	0	2	51
Otro tipo de vivienda	358	75	22	41	3	26	2	1	188
<b>METROPOLITANA DE SANTIAGO</b>	<b>1.989.879</b>	<b>869.886</b>	<b>530.454</b>	<b>101.032</b>	<b>4.073</b>	<b>162.330</b>	<b>949</b>	<b>9.893</b>	<b>311.262</b>
Casa	1.441.791	630.455	441.523	95.542	3.808	64.543	541	3.432	201.947
Departamento	512.252	232.310	82.365	2.330	0	96.138	383	6.328	92.398
Vivienda tradicional indígena ( <i>Ruka, Pae Pae u otras</i> )	78	24	13	4	3	9	0	0	25
Pieza en casa antigua o conventillo	15.089	3.210	1.758	158	16	883	10	43	9.011
Mediagua o mejora	17.036	2.976	4.054	2.449	209	561	14	71	6.702
Rancho o choza	301	33	36	106	2	7	0	4	113
Vivienda precaria de materiales reutilizados	1.070	122	161	290	20	45	0	5	427
Móvil (carpa, casa rodante o similar)	75	12	7	9	6	8	0	2	31
Otro tipo de vivienda	2.187	744	537	144	9	136	1	8	608

CONTINÚA ▶

**CUADRO 11.9: HOGARES PARTICULARES, POR TIPO DE COMBUSTIBLE USADO PARA CALEFACCIÓN, SEGÚN REGIÓN, Y TIPO DE VIVIENDA**

REGIÓN Y TIPO DE VIVIENDA	Total de hogares	COMBUSTIBLE USADO PARA CALEFACCIÓN							No usa combustible o no tiene sistema
		Gas	Parafina o petróleo	Leña o derivados	Carbón	Electricidad	Energía solar	Otro	
<b>LIBERTADOR GENERAL BERNARDO O'HIGGINS</b>	<b>269.009</b>	<b>42.374</b>	<b>49.431</b>	<b>133.999</b>	<b>4.103</b>	<b>9.398</b>	<b>62</b>	<b>487</b>	<b>29.155</b>
Casa	243.708	36.810	42.088	129.595	3.568	7.293	55	420	23.879
Departamento	16.842	5.081	6.692	305	0	1.927	3	52	2.782
Vivienda tradicional indígena ( <i>Ruka, Pae Pae u otras</i> )	3	0	1	1	0	0	0	0	1
Pieza en casa antigua o conventillo	488	78	66	84	10	26	2	1	221
Mediagua o mejora	7.228	362	535	3.623	476	137	2	13	2.080
Rancho o choza	280	15	10	161	17	3	0	0	74
Vivienda precaria de materiales reutilizados	272	6	21	162	10	2	0	1	70
Móvil (carpa, casa rodante o similar)	36	1	0	6	12	3	0	0	14
Otro tipo de vivienda	152	21	18	62	10	7	0	0	34
<b>MAULE</b>	<b>302.599</b>	<b>37.635</b>	<b>36.785</b>	<b>171.608</b>	<b>23.500</b>	<b>7.244</b>	<b>46</b>	<b>810</b>	<b>24.971</b>
Casa	285.294	34.751	34.761	165.717	21.525	6.403	39	678	21.420
Departamento	7.226	2.503	1.611	682	0	737	6	109	1.578
Vivienda tradicional indígena ( <i>Ruka, Pae Pae u otras</i> )	2	0	0	2	0	0	0	0	0
Pieza en casa antigua o conventillo	211	13	28	66	27	10	1	2	64
Mediagua o mejora	9.027	320	346	4.706	1.808	78	0	19	1.750
Rancho o choza	285	5	3	178	53	1	0	1	44
Vivienda precaria de materiales reutilizados	284	8	7	148	61	1	0	0	59
Móvil (carpa, casa rodante o similar)	67	15	1	12	9	4	0	0	26
Otro tipo de vivienda	203	20	28	97	17	10	0	1	30
<b>BIOBÍO</b>	<b>599.218</b>	<b>72.714</b>	<b>54.550</b>	<b>389.205</b>	<b>10.565</b>	<b>19.340</b>	<b>90</b>	<b>1.074</b>	<b>51.680</b>
Casa	542.356	55.608	45.268	377.060	9.368	12.509	62	823	41.658
Departamento	38.919	16.151	7.998	2.098	0	6.423	25	208	6.016
Vivienda tradicional indígena ( <i>Ruka, Pae Pae u otras</i> )	21	3	2	14	0	0	0	0	2
Pieza en casa antigua o conventillo	1.365	185	235	297	65	58	0	2	523
Mediagua o mejora	15.031	655	973	8.869	1.018	304	3	39	3.170
Rancho o choza	480	4	4	314	52	2	0	0	104
Vivienda precaria de materiales reutilizados	657	11	21	419	53	12	0	2	139
Móvil (carpa, casa rodante o similar)	57	15	2	12	2	13	0	0	13
Otro tipo de vivienda	332	82	47	122	7	19	0	0	55
<b>LA ARAUCANÍA</b>	<b>286.830</b>	<b>15.816</b>	<b>10.691</b>	<b>241.316</b>	<b>2.689</b>	<b>3.582</b>	<b>35</b>	<b>545</b>	<b>12.156</b>
Casa	273.278	12.301	7.794	236.696	2.502	2.480	31	435	11.039
Departamento	9.873	3.318	2.773	2.200	0	1.018	4	96	464
Vivienda tradicional indígena ( <i>Ruka, Pae Pae u otras</i> )	49	0	0	43	0	0	0	0	6
Pieza en casa antigua o conventillo	545	115	62	151	11	47	0	2	157
Mediagua o mejora	2.349	51	45	1.741	139	21	0	7	345
Rancho o choza	253	1	2	166	13	1	0	2	68
Vivienda precaria de materiales reutilizados	304	2	2	222	20	3	0	3	52
Móvil (carpa, casa rodante o similar)	15	0	0	4	3	2	0	0	6
Otro tipo de vivienda	164	28	13	93	1	10	0	0	19

CONTINÚA ▶



**CUADRO 11.9: HOGARES PARTICULARES, POR TIPO DE COMBUSTIBLE USADO PARA CALEFACCIÓN, SEGÚN REGIÓN, Y TIPO DE VIVIENDA**

REGIÓN Y TIPO DE VIVIENDA	Total de hogares	COMBUSTIBLE USADO PARA CALEFACCIÓN							No usa combustible o no tiene sistema
		Gas	Parafina o petróleo	Leña o derivados	Carbón	Electricidad	Energía solar	Otro	
<b>LOS RÍOS</b>	<b>115.641</b>	<b>4.961</b>	<b>3.159</b>	<b>101.502</b>	<b>204</b>	<b>1.471</b>	<b>18</b>	<b>161</b>	<b>4.165</b>
Casa	110.322	4.162	2.396	98.492	182	1.137	16	147	3.790
Departamento	3.263	698	726	1.455	0	256	0	8	120
Vivienda tradicional indígena ( <i>Ruka, Pae Pae u otras</i> )	8	0	0	8	0	0	0	0	0
Pieza en casa antigua o conventillo	258	65	22	98	0	17	0	0	56
Mediagua o mejora	1.425	26	12	1.156	17	53	2	6	153
Rancho o choza	81	0	0	74	0	1	0	0	6
Vivienda precaria de materiales reutilizados	177	1	1	140	2	3	0	0	30
Móvil (carpa, casa rodante o similar)	5	1	0	3	1	0	0	0	0
Otro tipo de vivienda	102	8	2	76	2	4	0	0	10
<b>LOS LAGOS</b>	<b>251.097</b>	<b>11.237</b>	<b>7.570</b>	<b>222.572</b>	<b>253</b>	<b>2.616</b>	<b>30</b>	<b>459</b>	<b>6.360</b>
Casa	241.510	9.182	5.776	218.248	213	1.945	29	414	5.703
Departamento	6.585	1.829	1.676	2.230	0	585	1	31	233
Vivienda tradicional indígena ( <i>Ruka, Pae Pae u otras</i> )	17	3	1	10	0	0	0	0	3
Pieza en casa antigua o conventillo	618	145	56	176	5	50	0	8	178
Mediagua o mejora	1.782	58	44	1.468	31	19	0	5	157
Rancho o choza	87	0	2	65	1	0	0	0	19
Vivienda precaria de materiales reutilizados	251	3	4	211	3	2	0	0	28
Móvil (carpa, casa rodante o similar)	11	1	0	7	0	2	0	0	1
Otro tipo de vivienda	236	16	11	157	0	13	0	1	38
<b>AYSÉN DEL GENERAL CARLOS IBÁÑEZ DEL CAMPO</b>	<b>33.238</b>	<b>535</b>	<b>635</b>	<b>31.810</b>	<b>4</b>	<b>145</b>	<b>1</b>	<b>15</b>	<b>93</b>
Casa	32.478	454	478	31.310	4	135	1	15	81
Departamento	381	71	154	143	0	9	0	0	4
Vivienda tradicional indígena ( <i>Ruka, Pae Pae u otras</i> )	2	0	0	2	0	0	0	0	0
Pieza en casa antigua o conventillo	38	5	2	26	0	1	0	0	4
Mediagua o mejora	254	1	0	251	0	0	0	0	2
Rancho o choza	27	0	0	27	0	0	0	0	0
Vivienda precaria de materiales reutilizados	41	1	0	40	0	0	0	0	0
Móvil (carpa, casa rodante o similar)	3	1	0	1	0	0	0	0	1
Otro tipo de vivienda	14	2	1	10	0	0	0	0	1
<b>MAGALLANES Y DE LA ANTÁRTICA CHILENA</b>	<b>50.994</b>	<b>46.951</b>	<b>28</b>	<b>3.545</b>	<b>19</b>	<b>142</b>	<b>1</b>	<b>198</b>	<b>110</b>
Casa	49.163	45.210	28	3.486	19	134	1	185	100
Departamento	1.635	1.613	0	1	0	8	0	13	0
Vivienda tradicional indígena ( <i>Ruka, Pae Pae u otras</i> )	2	2	0	0	0	0	0	0	0
Pieza en casa antigua o conventillo	40	34	0	0	0	0	0	0	6
Mediagua o mejora	59	42	0	14	0	0	0	0	3
Rancho o choza	25	0	0	25	0	0	0	0	0
Vivienda precaria de materiales reutilizados	8	2	0	5	0	0	0	0	1
Móvil (carpa, casa rodante o similar)	15	4	0	11	0	0	0	0	0
Otro tipo de vivienda	47	44	0	3	0	0	0	0	0

**CUADRO 11.10: HOGARES, POR NÚMERO DE PERSONAS EN EL HOGAR, SEGÚN NÚMERO DE PIEZAS QUE EL HOGAR USA EXCLUSIVAMENTE COMO DORMITORIO**

NÚMERO DE PIEZAS QUE EL HOGAR USA EXCLUSIVAMENTE COMO DORMITORIO	Total de hogares	NÚMERO DE PERSONAS EN EL HOGAR										
		Total de personas	1 persona	2 personas	3 personas	4 personas	5 personas	6 personas	7 personas	8 personas	9 personas	10 personas o más
<b>TOTAL PAÍS</b>	<b>5.035.637</b>	<b>16.497.296</b>	<b>702.166</b>	<b>1.075.033</b>	<b>1.162.847</b>	<b>1.083.634</b>	<b>577.984</b>	<b>257.919</b>	<b>96.319</b>	<b>42.633</b>	<b>19.745</b>	<b>17.357</b>
0 pieza	12.260	28.410	4.817	2.979	2.039	1.348	657	244	91	51	18	16
1 pieza	1.168.932	2.183.590	514.749	422.579	143.548	60.488	18.904	5.938	1.651	638	256	181
2 piezas	1.887.869	5.954.007	102.412	494.608	645.729	413.909	155.921	51.504	15.081	5.332	2.058	1.315
3 piezas	1.324.169	5.388.784	34.127	93.828	297.249	481.259	253.212	105.673	35.760	13.982	5.470	3.609
4 piezas	351.099	1.742.239	6.248	17.052	27.946	81.423	109.288	60.091	26.239	12.277	5.834	4.701
5 piezas	80.679	462.803	1.568	3.587	4.777	8.145	18.863	20.428	10.327	6.039	3.444	3.501
6 piezas	18.968	120.344	541	1.003	1.104	1.373	2.115	4.450	3.105	2.032	1.332	1.913
7 piezas	4.926	33.012	229	331	357	346	396	653	777	576	422	839
8 piezas	1.647	11.093	105	145	141	158	126	161	122	179	145	365
9 piezas	769	4.498	57	79	94	116	114	59	50	21	55	124
10 piezas o más	883	4.158	147	174	148	97	81	53	24	23	17	119
Ignorado	183.436	564.358	37.166	38.668	39.715	34.972	18.307	8.665	3.092	1.483	694	674

**CUADRO 11.11: HOGARES, POR BIENES Y SERVICIOS DEL HOGAR, SEGÚN REGIÓN Y TIPO DE VIVIENDA**

REGIÓN Y TIPO DE VIVIENDA	Total de hogares	BIENES Y SERVICIOS DEL HOGAR			
		Teléfono red fija	Vehículo motorizado de uso particular	Servicio doméstico	Internet
<b>TOTAL PAÍS</b>	<b>5.035.637</b>	<b>2.015.268</b>	<b>2.051.540</b>	<b>455.259</b>	<b>2.240.473</b>
Casa	4.189.912	1.668.073w	1.700.762	306.630	1.768.499
Departamento	740.075	338.645	339.502	148.045	457.666
Vivienda tradicional indígena ( <i>Ruka, Pae Pae u otras</i> )	757	33	223	11	67
Pieza en casa antigua o conventillo	26.811	3.051	1.789	230	6.451
Mediagua o mejora	65.192	3.944	6.991	143	5.732
Rancho o choza	2.744	74	382	0	81
Vivienda precaria de materiales reutilizados	5.218	288	558	0	373
Móvil (carpa, casa rodante o similar)	511	0	187	5	90
Otro tipo de vivienda	4.417	1.160	1.146	195	1.514
<b>ARICA Y PARINACOTA</b>	<b>60.747</b>	<b>24.830</b>	<b>28.925</b>	<b>3.358</b>	<b>28.693</b>
Casa	48.872	21.924	22.896	2.649	23.360
Departamento	8.373	2.769	4.949	684	4.892
Vivienda tradicional indígena ( <i>Ruka, Pae Pae u otras</i> )	289	0	92	0	0
Pieza en casa antigua o conventillo	744	59	77	11	276
Mediagua o mejora	1.603	30	644	12	95
Rancho o choza	325	1	124	0	6
Vivienda precaria de materiales reutilizados	399	15	90	0	17
Móvil (carpa, casa rodante o similar)	21	0	8	0	7
Otro tipo de vivienda	121	32	45	2	40
<b>TARAPACÁ</b>	<b>85.367</b>	<b>32.074</b>	<b>42.241</b>	<b>6.192</b>	<b>42.268</b>
Casa	61.493	24.939	30.317	3.799	29.358
Departamento	16.682	6.705	10.917	2.351	11.400
Vivienda tradicional indígena ( <i>Ruka, Pae Pae u otras</i> )	169	1	63	1	6
Pieza en casa antigua o conventillo	5.370	359	563	28	1.307
Mediagua o mejora	909	21	221	3	88
Rancho o choza	48	0	11	0	2
Vivienda precaria de materiales reutilizados	457	13	79	0	37
Móvil (carpa, casa rodante o similar)	34	0	4	0	0
Otro tipo de vivienda	205	36	66	10	70
<b>ANTOFAGASTA</b>	<b>148.995</b>	<b>78.851</b>	<b>74.072</b>	<b>10.658</b>	<b>92.698</b>
Casa	128.520	69.382	62.453	7.872	78.193
Departamento	18.163	9.300	11.278	2.770	14.108
Vivienda tradicional indígena ( <i>Ruka, Pae Pae u otras</i> )	70	3	22	3	7
Pieza en casa antigua o conventillo	826	64	93	5	210
Mediagua o mejora	837	56	111	3	93
Rancho o choza	66	3	16	0	4
Vivienda precaria de materiales reutilizados	329	19	46	0	29
Móvil (carpa, casa rodante o similar)	44	0	13	1	7
Otro tipo de vivienda	140	24	40	4	47

CONTINÚA ►

**CUADRO 11.11: HOGARES, POR BIENES Y SERVICIOS DEL HOGAR, SEGÚN REGIÓN Y TIPO DE VIVIENDA**

REGIÓN Y TIPO DE VIVIENDA	Total de hogares	BIENES Y SERVICIOS DEL HOGAR			
		Teléfono red fija	Vehículo motorizado de uso particular	Servicio doméstico	Internet
<b>ATACAMA</b>	<b>83.295</b>	<b>29.012</b>	<b>37.562</b>	<b>4.514</b>	<b>35.868</b>
Casa	79.389	28.190	35.754	4.159	33.899
Departamento	3.165	790	1.670	348	1.888
Vivienda tradicional indígena ( <i>Ruka, Pae Pae u otras</i> )	9	1	2	0	1
Pieza en casa antigua o conventillo	102	9	6	2	22
Mediagua o mejora	397	11	66	1	37
Rancho o choza	46	1	7	0	0
Vivienda precaria de materiales reutilizados	125	1	26	0	6
Móvil (carpa, casa rodante o similar)	25	0	16	0	3
Otro tipo de vivienda	37	9	15	4	12
<b>COQUIMBO</b>	<b>210.962</b>	<b>59.526</b>	<b>84.151</b>	<b>11.551</b>	<b>77.923</b>
Casa	201.418	57.531	79.756	10.353	73.262
Departamento	7.206	1.886	4.022	1.179	4.477
Vivienda tradicional indígena ( <i>Ruka, Pae Pae u otras</i> )	20	0	0	0	12
Pieza en casa antigua o conventillo	179	38	25	5	47
Mediagua o mejora	1.668	26	230	1	64
Rancho o choza	171	0	35	0	3
Vivienda precaria de materiales reutilizados	148	3	20	0	2
Móvil (carpa, casa rodante o similar)	33	0	13	0	4
Otro tipo de vivienda	119	42	50	13	52
<b>VALPARAÍSO</b>	<b>547.766</b>	<b>232.355</b>	<b>211.199</b>	<b>42.688</b>	<b>255.465</b>
Casa	450.320	193.247	176.497	30.776	202.647
Departamento	89.510	38.311	33.988	11.876	51.756
Vivienda tradicional indígena ( <i>Ruka, Pae Pae u otras</i> )	18	2	6	0	1
Pieza en casa antigua o conventillo	938	127	49	13	219
Mediagua o mejora	5.587	487	465	9	599
Rancho o choza	269	20	25	0	15
Vivienda precaria de materiales reutilizados	696	71	53	0	81
Móvil (carpa, casa rodante o similar)	70	0	17	0	6
Otro tipo de vivienda	358	90	99	14	141
<b>METROPOLITANA DE SANTIAGO</b>	<b>1.989.879</b>	<b>1.076.822</b>	<b>877.069</b>	<b>255.757</b>	<b>1.076.709</b>
Casa	1.441.791	821.341	632.947	137.845	745.662
Departamento	512.252	250.150	240.950	117.701	323.844
Vivienda tradicional indígena ( <i>Ruka, Pae Pae u otras</i> )	78	20	18	4	29
Pieza en casa antigua o conventillo	15.089	2.149	719	114	3.574
Mediagua o mejora	17.036	2.353	1.751	43	2.713
Rancho o choza	301	25	40	0	27
Vivienda precaria de materiales reutilizados	1.070	114	104	0	115
Móvil (carpa, casa rodante o similar)	75	0	28	1	12
Otro tipo de vivienda	2.187	670	512	49	733

CONTINÚA •

**CUADRO 11.11: HOGARES, POR BIENES Y SERVICIOS DEL HOGAR, SEGÚN REGIÓN Y TIPO DE VIVIENDA**

REGIÓN Y TIPO DE VIVIENDA	Total de hogares	BIENES Y SERVICIOS DEL HOGAR			
		Teléfono red fija	Vehículo motorizado de uso particular	Servicio doméstico	Internet
<b>LIBERTADOR GENERAL BERNARDO O'HIGGINS</b>	<b>269.009</b>	<b>56.060</b>	<b>107.924</b>	<b>14.754</b>	<b>85.180</b>
Casa	243.708	53.058	102.720	13.943	79.055
Departamento	16.842	2.836	4.195	783	5.623
Vivienda tradicional indígena ( <i>Ruka, Pae Pae u otras</i> )	3	1	0	0	1
Pieza en casa antigua o conventillo	488	23	56	2	41
Mediagua o mejora	7.228	101	843	18	402
Rancho o choza	280	9	33	0	9
Vivienda precaria de materiales reutilizados	272	6	27	0	12
Móvil (carpa, casa rodante o similar)	36	0	12	0	1
Otro tipo de vivienda	152	26	38	8	36
<b>MAULE</b>	<b>302.599</b>	<b>51.516</b>	<b>111.996</b>	<b>15.951</b>	<b>80.981</b>
Casa	285.294	50.209	108.230	15.149	78.081
Departamento	7.226	1.140	2.399	764	2.459
Vivienda tradicional indígena ( <i>Ruka, Pae Pae u otras</i> )	2	0	1	0	0
Pieza en casa antigua o conventillo	211	11	18	3	14
Mediagua o mejora	9.027	118	1.210	18	357
Rancho o choza	285	1	30	0	1
Vivienda precaria de materiales reutilizados	284	5	27	0	12
Móvil (carpa, casa rodante o similar)	67	0	31	0	22
Otro tipo de vivienda	203	32	50	17	35
<b>BIOBÍO</b>	<b>599.218</b>	<b>187.978</b>	<b>220.657</b>	<b>40.517</b>	<b>222.847</b>
Casa	542.356	171.170	203.936	34.982	197.468
Departamento	38.919	15.968	15.240	5.474	23.879
Vivienda tradicional indígena ( <i>Ruka, Pae Pae u otras</i> )	21	1	3	1	1
Pieza en casa antigua o conventillo	1.365	100	99	14	264
Mediagua o mejora	15.031	631	1.187	31	1.052
Rancho o choza	480	8	29	0	7
Vivienda precaria de materiales reutilizados	657	25	49	0	41
Móvil (carpa, casa rodante o similar)	57	0	31	1	19
Otro tipo de vivienda	332	75	83	14	116
<b>LA ARAUCANÍA</b>	<b>286.830</b>	<b>63.534</b>	<b>91.530</b>	<b>17.356</b>	<b>79.583</b>
Casa	273.278	59.548	86.921	15.326	73.245
Departamento	9.873	3.881	4.404	2.008	6.027
Vivienda tradicional indígena ( <i>Ruka, Pae Pae u otras</i> )	49	0	5	0	1
Pieza en casa antigua o conventillo	545	47	28	13	197
Mediagua o mejora	2.349	26	106	0	49
Rancho o choza	253	4	13	0	3
Vivienda precaria de materiales reutilizados	304	6	19	0	7
Móvil (carpa, casa rodante o similar)	15	0	5	0	1
Otro tipo de vivienda	164	22	29	9	53

CONTINÚA ▶

**CUADRO 11.11: HOGARES, POR BIENES Y SERVICIOS DEL HOGAR, SEGÚN REGIÓN Y TIPO DE VIVIENDA**

REGIÓN Y TIPO DE VIVIENDA	Total de hogares	BIENES Y SERVICIOS DEL HOGAR			
		Teléfono red fija	Vehículo motorizado de uso particular	Servicio doméstico	Internet
<b>LOS RÍOS</b>	<b>115.641</b>	<b>31.048</b>	<b>37.609</b>	<b>8.169</b>	<b>40.543</b>
Casa	110.322	29.516	36.138	7.619	38.214
Departamento	3.263	1.457	1.346	528	2.090
Vivienda tradicional indígena ( <i>Ruka, Pae Pae u otras</i> )	8	3	1	1	1
Pieza en casa antigua o conventillo	258	18	16	10	114
Mediagua o mejora	1.425	31	71	2	72
Rancho o choza	81	0	3	0	2
Vivienda precaria de materiales reutilizados	177	2	6	0	4
Móvil (carpa, casa rodante o similar)	5	0	1	0	1
Otro tipo de vivienda	102	21	27	9	45
<b>LOS LAGOS</b>	<b>251.097</b>	<b>58.386</b>	<b>84.507</b>	<b>17.139</b>	<b>85.063</b>
Casa	241.510	55.602	81.252	15.740	80.620
Departamento	6.585	2.636	3.073	1.350	4.078
Vivienda tradicional indígena ( <i>Ruka, Pae Pae u otras</i> )	17	0	7	1	6
Pieza en casa antigua o conventillo	618	39	35	9	155
Mediagua o mejora	1.782	42	59	0	87
Rancho o choza	87	1	4	0	1
Vivienda precaria de materiales reutilizados	251	6	10	0	9
Móvil (carpa, casa rodante o similar)	11	0	5	2	4
Otro tipo de vivienda	236	60	62	37	103
<b>AYSÉN DEL GENERAL CARLOS IBÁÑEZ DEL CAMPO</b>	<b>33.238</b>	<b>6.085</b>	<b>13.831</b>	<b>2.528</b>	<b>12.104</b>
Casa	32.478	5.983	13.593	2.460	11.832
Departamento	381	85	203	66	235
Vivienda tradicional indígena ( <i>Ruka, Pae Pae u otras</i> )	2	1	1	0	1
Pieza en casa antigua o conventillo	38	1	2	0	6
Mediagua o mejora	254	10	20	2	18
Rancho o choza	27	1	2	0	1
Vivienda precaria de materiales reutilizados	41	2	2	0	1
Móvil (carpa, casa rodante o similar)	3	0	1	0	1
Otro tipo de vivienda	14	2	7	0	9
<b>MAGALLANES Y DE LA ANTÁRTICA CHILENA</b>	<b>50.994</b>	<b>27.191</b>	<b>28.267</b>	<b>4.127</b>	<b>24.548</b>
Casa	49.163	26.433	27.352	3.958	23.603
Departamento	1.635	731	868	163	910
Vivienda tradicional indígena ( <i>Ruka, Pae Pae u otras</i> )	2	0	2	0	0
Pieza en casa antigua o conventillo	40	7	3	1	5
Mediagua o mejora	59	1	7	0	6
Rancho o choza	25	0	10	0	0
Vivienda precaria de materiales reutilizados	8	0	0	0	0
Móvil (carpa, casa rodante o similar)	15	0	2	0	2
Otro tipo de vivienda	47	19	23	5	22

**CUADRO 11.12: HOGARES, POR PRÁCTICA HABITUAL DE RECICLAJE, SEGÚN REGIÓN Y TIPO DE VIVIENDA**

REGIÓN Y TIPO DE VIVIENDA	Total de hogares	PRÁCTICA HABITUAL DE RECICLAJE			
		Hace compostaje, tierra de hoja, abono	Separa su basura para reciclaje	Realiza ambas actividades de reciclaje	No realiza actividades de reciclaje
<b>TOTAL PAÍS</b>	<b>5.035.637</b>	<b>487.159</b>	<b>1.103.614</b>	<b>250.411</b>	<b>3.695.275</b>
Casa	4.189.912	466.102	847.787	238.017	3.114.040
Departamento	740.075	13.431	242.023	9.038	493.659
Vivienda tradicional indígena ( <i>Ruka, Pae Pae u otras</i> )	757	95	110	55	607
Pieza en casa antigua o conventillo	26.811	455	3.353	235	23.238
Mediagua o mejora	65.192	5.904	8.472	2.532	53.348
Rancho o choza	2.744	324	333	125	2.212
Vivienda precaria de materiales reutilizados	5.218	528	760	230	4.160
Móvil (carpa, casa rodante o similar)	511	40	64	28	435
Otro tipo de vivienda	4.417	280	712	151	3.576
<b>ARICA Y PARINACOTA</b>	<b>60.747</b>	<b>4.281</b>	<b>9.161</b>	<b>1.893</b>	<b>49.198</b>
Casa	48.872	3.803	7.178	1.635	39.526
Departamento	8.373	214	1.477	114	6.796
Vivienda tradicional indígena ( <i>Ruka, Pae Pae u otras</i> )	289	14	22	7	260
Pieza en casa antigua o conventillo	744	19	48	8	685
Mediagua o mejora	1.603	169	296	87	1.225
Rancho o choza	325	25	56	15	259
Vivienda precaria de materiales reutilizados	399	28	70	21	322
Móvil (carpa, casa rodante o similar)	21	0	2	0	19
Otro tipo de vivienda	121	9	12	6	106
<b>TARAPACÁ</b>	<b>85.367</b>	<b>3.941</b>	<b>10.552</b>	<b>1.536</b>	<b>72.410</b>
Casa	61.493	3.505	6.341	1.329	52.976
Departamento	16.682	319	3.740	167	12.790
Vivienda tradicional indígena ( <i>Ruka, Pae Pae u otras</i> )	169	5	4	1	161
Pieza en casa antigua o conventillo	5.370	40	306	17	5.041
Mediagua o mejora	909	54	97	15	773
Rancho o choza	48	3	3	2	44
Vivienda precaria de materiales reutilizados	457	5	32	1	421
Móvil (carpa, casa rodante o similar)	34	1	6	1	28
Otro tipo de vivienda	205	9	23	3	176
<b>ANTOFAGASTA</b>	<b>148.995</b>	<b>8.022</b>	<b>13.953</b>	<b>2.884</b>	<b>129.904</b>
Casa	128.520	7.614	10.850	2.649	112.705
Departamento	18.163	297	2.905	180	15.141
Vivienda tradicional indígena ( <i>Ruka, Pae Pae u otras</i> )	70	8	13	2	51
Pieza en casa antigua o conventillo	826	14	71	3	744
Mediagua o mejora	837	46	59	20	752
Rancho o choza	66	9	8	7	56
Vivienda precaria de materiales reutilizados	329	26	40	19	282
Móvil (carpa, casa rodante o similar)	44	4	1	1	40
Otro tipo de vivienda	140	4	6	3	133

CONTINÚA ►

**CUADRO 11.12: HOGARES, POR PRÁCTICA HABITUAL DE RECICLAJE, SEGÚN REGIÓN Y TIPO DE VIVIENDA**

REGIÓN Y TIPO DE VIVIENDA	Total de hogares	PRÁCTICA HABITUAL DE RECICLAJE			
		Hace compostaje, tierra de hoja, abono	Separa su basura para reciclaje	Realiza ambas actividades de reciclaje	No realiza actividades de reciclaje
<b>ATACAMA</b>	<b>83.295</b>	<b>8.516</b>	<b>13.946</b>	<b>4.064</b>	<b>64.897</b>
Casa	79.389	8.346	13.104	3.962	61.901
Departamento	3.165	64	693	38	2.446
Vivienda tradicional indígena ( <i>Ruka, Pae Pae u otras</i> )	9	8	7	7	1
Pieza en casa antigua o conventillo	102	7	17	5	83
Mediagua o mejora	397	60	86	36	287
Rancho o choza	46	5	5	3	39
Vivienda precaria de materiales reutilizados	125	19	24	10	92
Móvil (carpa, casa rodante o similar)	25	1	5	1	20
Otro tipo de vivienda	37	6	5	2	28
<b>COQUIMBO</b>	<b>210.962</b>	<b>25.614</b>	<b>43.923</b>	<b>12.745</b>	<b>154.170</b>
Casa	201.418	25.099	41.282	12.498	147.535
Departamento	7.206	158	2.217	112	4.943
Vivienda tradicional indígena ( <i>Ruka, Pae Pae u otras</i> )	20	12	12	12	8
Pieza en casa antigua o conventillo	179	19	42	7	125
Mediagua o mejora	1.668	267	295	100	1.206
Rancho o choza	171	25	17	4	133
Vivienda precaria de materiales reutilizados	148	27	25	6	102
Móvil (carpa, casa rodante o similar)	33	3	9	3	24
Otro tipo de vivienda	119	4	24	3	94
<b>VALPARAÍSO</b>	<b>547.766</b>	<b>58.662</b>	<b>118.919</b>	<b>32.651</b>	<b>402.836</b>
Casa	450.320	56.002	96.800	31.120	328.638
Departamento	89.510	1.837	20.864	1.117	67.926
Vivienda tradicional indígena ( <i>Ruka, Pae Pae u otras</i> )	18	8	6	4	8
Pieza en casa antigua o conventillo	938	27	125	20	806
Mediagua o mejora	5.587	620	866	302	4.403
Rancho o choza	269	37	44	19	207
Vivienda precaria de materiales reutilizados	696	92	134	50	520
Móvil (carpa, casa rodante o similar)	70	3	8	3	62
Otro tipo de vivienda	358	36	72	16	266
<b>METROPOLITANA DE SANTIAGO</b>	<b>1.989.879</b>	<b>140.322</b>	<b>550.657</b>	<b>83.951</b>	<b>1.382.851</b>
Casa	1.441.791	130.166	351.950	76.872	1.036.547
Departamento	512.252	8.920	193.580	6.400	316.152
Vivienda tradicional indígena ( <i>Ruka, Pae Pae u otras</i> )	78	13	19	8	54
Pieza en casa antigua o conventillo	15.089	219	2.280	118	12.708
Mediagua o mejora	17.036	788	2.224	433	14.457
Rancho o choza	301	29	50	15	237
Vivienda precaria de materiales reutilizados	1.070	66	167	29	866
Móvil (carpa, casa rodante o similar)	75	6	8	5	66
Otro tipo de vivienda	2.187	115	379	71	1.764

CONTINÚA •



**CUADRO 11.12: HOGARES, POR PRÁCTICA HABITUAL DE RECICLAJE, SEGÚN REGIÓN Y TIPO DE VIVIENDA**

REGIÓN Y TIPO DE VIVIENDA	Total de hogares	PRÁCTICA HABITUAL DE RECICLAJE			
		Hace compostaje, tierra de hoja, abono	Separa su basura para reciclaje	Realiza ambas actividades de reciclaje	No realiza actividades de reciclaje
<b>LIBERTADOR GENERAL BERNARDO O'HIGGINS</b>	<b>269.009</b>	<b>28.048</b>	<b>60.534</b>	<b>15.127</b>	<b>195.554</b>
Casa	243.708	27.069	55.690	14.634	175.583
Departamento	16.842	191	3.481	123	13.293
Vivienda tradicional indígena ( <i>Ruka, Pae Pae u otras</i> )	3	1	1	1	2
Pieza en casa antigua o conventillo	488	15	77	6	402
Mediagua o mejora	7.228	710	1.181	342	5.679
Rancho o choza	280	26	35	10	229
Vivienda precaria de materiales reutilizados	272	25	38	5	214
Móvil (carpa, casa rodante o similar)	36	1	5	1	31
Otro tipo de vivienda	152	10	26	5	121
<b>MAULE</b>	<b>302.599</b>	<b>33.468</b>	<b>44.895</b>	<b>15.510</b>	<b>239.746</b>
Casa	285.294	32.256	43.121	15.104	225.021
Departamento	7.226	151	919	74	6.230
Vivienda tradicional indígena ( <i>Ruka, Pae Pae u otras</i> )	2	1	0	0	1
Pieza en casa antigua o conventillo	211	8	14	4	193
Mediagua o mejora	9.027	960	761	300	7.606
Rancho o choza	285	33	14	4	242
Vivienda precaria de materiales reutilizados	284	37	33	14	228
Móvil (carpa, casa rodante o similar)	67	6	9	5	57
Otro tipo de vivienda	203	16	24	5	168
<b>BIOBÍO</b>	<b>599.218</b>	<b>71.873</b>	<b>102.686</b>	<b>32.625</b>	<b>457.284</b>
Casa	542.356	69.237	92.821	31.463	411.761
Departamento	38.919	866	7.659	456	30.850
Vivienda tradicional indígena ( <i>Ruka, Pae Pae u otras</i> )	21	0	3	0	18
Pieza en casa antigua o conventillo	1.365	49	185	29	1.160
Mediagua o mejora	15.031	1.529	1.807	600	12.295
Rancho o choza	480	70	55	23	378
Vivienda precaria de materiales reutilizados	657	93	91	39	512
Móvil (carpa, casa rodante o similar)	57	4	3	2	52
Otro tipo de vivienda	332	25	62	13	258
<b>LA ARAUCANÍA</b>	<b>286.830</b>	<b>46.999</b>	<b>54.281</b>	<b>20.940</b>	<b>206.490</b>
Casa	273.278	46.307	51.396	20.616	196.191
Departamento	9.873	183	2.389	120	7.421
Vivienda tradicional indígena ( <i>Ruka, Pae Pae u otras</i> )	49	17	16	10	26
Pieza en casa antigua o conventillo	545	12	70	4	467
Mediagua o mejora	2.349	364	317	153	1.821
Rancho o choza	253	37	27	15	204
Vivienda precaria de materiales reutilizados	304	61	42	16	217
Móvil (carpa, casa rodante o similar)	15	5	3	2	9
Otro tipo de vivienda	164	13	21	4	134

CONTINÚA ►

**CUADRO 11.12: HOGARES, POR PRÁCTICA HABITUAL DE RECICLAJE, SEGÚN REGIÓN Y TIPO DE VIVIENDA**

REGIÓN Y TIPO DE VIVIENDA	Total de hogares	PRÁCTICA HABITUAL DE RECICLAJE			
		Hace compostaje, tierra de hoja, abono	Separa su basura para reciclaje	Realiza ambas actividades de reciclaje	No realiza actividades de reciclaje
<b>LOS RÍOS</b>	<b>115.641</b>	<b>17.829</b>	<b>26.848</b>	<b>9.129</b>	<b>80.093</b>
Casa	110.322	17.524	25.926	8.999	75.871
Departamento	3.263	49	584	32	2.662
Vivienda tradicional indígena ( <i>Ruka, Pae Pae u otras</i> )	8	4	3	2	3
Pieza en casa antigua o conventillo	258	8	37	4	217
Mediagua o mejora	1.425	194	240	73	1.064
Rancho o choza	81	17	9	4	59
Vivienda precaria de materiales reutilizados	177	24	27	9	135
Móvil (carpa, casa rodante o similar)	5	0	0	0	5
Otro tipo de vivienda	102	9	22	6	77
<b>LOS LAGOS</b>	<b>251.097</b>	<b>32.828</b>	<b>42.949</b>	<b>14.295</b>	<b>189.615</b>
Casa	241.510	32.493	41.348	14.110	181.779
Departamento	6.585	148	1.254	87	5.270
Vivienda tradicional indígena ( <i>Ruka, Pae Pae u otras</i> )	17	3	1	0	13
Pieza en casa antigua o conventillo	618	14	77	9	536
Mediagua o mejora	1.782	125	206	66	1.517
Rancho o choza	87	2	5	1	81
Vivienda precaria de materiales reutilizados	251	23	30	11	209
Móvil (carpa, casa rodante o similar)	11	4	3	2	6
Otro tipo de vivienda	236	16	25	9	204
<b>AYSÉN DEL GENERAL CARLOS IBÁÑEZ DEL CAMPO</b>	<b>33.238</b>	<b>4.184</b>	<b>5.667</b>	<b>2.109</b>	<b>25.496</b>
Casa	32.478	4.135	5.539	2.084	24.888
Departamento	381	19	77	10	295
Vivienda tradicional indígena ( <i>Ruka, Pae Pae u otras</i> )	2	1	1	1	1
Pieza en casa antigua o conventillo	38	2	3	1	34
Mediagua o mejora	254	14	32	5	213
Rancho o choza	27	6	4	3	20
Vivienda precaria de materiales reutilizados	41	2	6	0	33
Móvil (carpa, casa rodante o similar)	3	1	1	1	2
Otro tipo de vivienda	14	4	4	4	10
<b>MAGALLANES Y DE LA ANTÁRTICA CHILENA</b>	<b>50.994</b>	<b>2.572</b>	<b>4.643</b>	<b>952</b>	<b>44.731</b>
Casa	49.163	2.546	4.441	942	43.118
Departamento	1.635	15	184	8	1.444
Vivienda tradicional indígena ( <i>Ruka, Pae Pae u otras</i> )	2	0	2	0	0
Pieza en casa antigua o conventillo	40	2	1	0	37
Mediagua o mejora	59	4	5	0	50
Rancho o choza	25	0	1	0	24
Vivienda precaria de materiales reutilizados	8	0	1	0	7
Móvil (carpa, casa rodante o similar)	15	1	1	1	14
Otro tipo de vivienda	47	4	7	1	37

**CUADRO 11.13: HOGARES POR CONDICIÓN DE TENENCIA DEL SITIO DE LA VIVIENDA, SEGÚN REGIÓN Y TIPO DE VIVIENDA**

REGIÓN Y TIPO DE VIVIENDA	Total de hogares	CONDICIÓN DEL SITIO DONDE SE ENCUENTRA LA VIVIENDA										Propiedad en sucesión o en litigio	Ignorado
		Propiedad individual con título de dominio inscrito (pagado o pagándose)	Propiedad individual sin título de dominio inscrito	Copropiedad o condominio	Arrendado	Cedido por el propietario o empresa	Propiedad fiscal o municipal	Propiedad comunitaria	Ocupado de hecho				
<b>TOTAL PAÍS</b>	<b>5.035.637</b>	<b>3.141.348</b>	<b>152.326</b>	<b>320.776</b>	<b>681.435</b>	<b>357.517</b>	<b>38.930</b>	<b>17.306</b>	<b>39.483</b>	<b>171.144</b>	<b>109.372</b>		
Casa	4.189.912	2.875.903	137.683	27.239	509.327	322.582	25.871	7.684	30.482	166.756	86.385		
Departamento	740.075	236.504	12.034	293.127	147.725	10.675	8.299	8.677	1.235	2.812	18.987		
Vivienda tradicional indígena (Ruka, Pae u otras)	757	238	62	14	59	115	3	138	24	80	24		
Pieza en casa antigua o conventillo	26.811	6.397	97	268	15.707	1.393	74	133	181	649	1.912		
Mediagua o mejora	65.192	18.572	2.058	59	6.801	19.715	4.030	548	5.810	6.045	1.554		
Rancho o choza	2.744	726	98	5	199	926	101	55	307	249	78		
Vivienda precaria de materiales reutilizados	5.218	1.257	209	8	487	1.092	316	29	1.231	391	198		
Móvil (carpa, casa rodante o similar)	511	84	3	2	97	96	52	3	101	9	64		
Otro tipo de vivienda	4.417	1.667	82	54	1.033	923	184	39	112	153	170		
<b>ARICA Y PARIMACOTA</b>	<b>60.747</b>	<b>36.274</b>	<b>2.288</b>	<b>1.975</b>	<b>9.896</b>	<b>5.793</b>	<b>990</b>	<b>53</b>	<b>756</b>	<b>1.475</b>	<b>1.247</b>		
Casa	48.872	32.870	1.439	133	6.903	4.079	512	27	483	1.324	1.102		
Departamento	8.373	2.774	769	1.840	2.266	203	387	4	5	34	91		
Vivienda tradicional indígena (Ruka, Pae Pae u otras)	289	97	32	1	10	72	1	8	5	61	2		
Pieza en casa antigua o conventillo	744	179	6	0	463	63	0	0	3	17	13		
Mediagua o mejora	1.603	246	37	1	154	945	59	12	97	33	19		
Rancho o choza	325	30	2	0	20	253	9	0	9	2	0		
Vivienda precaria de materiales reutilizados	399	34	1	0	37	138	17	1	152	1	18		
Móvil (carpa, casa rodante o similar)	21	1	0	0	11	8	0	0	1	0	0		
Otro tipo de vivienda	121	43	2	0	32	32	5	1	1	3	2		
<b>TARAPACÁ</b>	<b>85.367</b>	<b>48.774</b>	<b>4.062</b>	<b>5.477</b>	<b>16.662</b>	<b>3.642</b>	<b>2.137</b>	<b>330</b>	<b>1.069</b>	<b>1.198</b>	<b>2.016</b>		
Casa	61.493	40.792	3.427	548	9.811	3.124	752	142	448	1.117	1.332		
Departamento	16.682	5.645	541	4.912	3.687	212	1.236	53	5	26	365		
Vivienda tradicional indígena (Ruka, Pae Pae u otras)	169	26	2	0	8	3	1	118	5	2	4		
Pieza en casa antigua o conventillo	5.370	1.840	20	17	2.987	151	5	11	26	39	274		
Mediagua o mejora	909	284	61	0	84	86	80	4	281	10	19		
Rancho o choza	48	17	0	0	1	8	3	1	18	0	0		
Vivienda precaria de materiales reutilizados	457	102	5	0	27	30	35	1	244	1	12		
Móvil (carpa, casa rodante o similar)	34	1	0	0	1	2	9	0	20	0	1		
Otro tipo de vivienda	205	67	6	0	56	26	16	0	22	3	9		

CONTINÚA ▶



REGIÓN Y TIPO DE VIVIENDA	Total de hogares	CONDICIÓN DEL SITIO DONDE SE ENCUENTRA LA VIVIENDA										Propiedad en sucesión o en litigio	Ignorado
		Propiedad individual con título de dominio inscrito (pagado o pagándose)	Propiedad individual sin título de dominio inscrito	Copropiedad o condominio	Arrendado	Cedido por el propietario o empresa	Propiedad fiscal o municipal	Propiedad comunitaria	Ocupado de hecho				
<b>ANTOFAGASTA</b>	<b>148.995</b>	<b>88.864</b>	<b>5.538</b>	<b>8.856</b>	<b>25.966</b>	<b>7.608</b>	<b>2.493</b>	<b>201</b>	<b>1.401</b>	<b>3.107</b>	<b>4.961</b>		
Casa	128.520	82.450	5.125	4.016	19.877	7.021	1.659	117	861	2.980	4.414		
Departamento	18.163	6.006	329	4.832	5.461	358	593	77	11	70	426		
Vivienda tradicional indígena ( <i>Ruka, Pae Pae u otras</i> )	70	27	15	0	4	11	1	0	8	2	2		
Pieza en casa antigua o conventillo	826	141	8	0	515	99	0	1	2	10	50		
Mediagua o mejora	837	139	44	0	55	69	194	3	289	16	28		
Rancho o choza	66	6	1	0	1	4	0	2	49	2	1		
Vivienda precaria de materiales reutilizados	329	59	15	1	12	18	13	1	164	21	25		
Móvil (carpa, casa rodante o similar)	44	1	0	1	2	0	14	0	13	0	13		
Otro tipo de vivienda	140	35	1	6	39	28	19	0	4	6	2		
<b>ATACAMA</b>	<b>83.295</b>	<b>56.028</b>	<b>3.828</b>	<b>687</b>	<b>10.860</b>	<b>5.481</b>	<b>974</b>	<b>73</b>	<b>1.651</b>	<b>1.541</b>	<b>2.172</b>		
Casa	79.389	54.756	3.707	152	9.724	5.293	745	48	1.387	1.522	2.055		
Departamento	3.165	1.124	52	534	1.049	119	181	19	7	5	75		
Vivienda tradicional indígena ( <i>Ruka, Pae Pae u otras</i> )	9	6	0	0	0	0	0	0	2	1	0		
Pieza en casa antigua o conventillo	102	21	1	1	58	4	1	0	2	2	12		
Mediagua o mejora	397	83	42	0	11	33	39	0	163	8	18		
Rancho o choza	46	12	8	0	1	7	1	0	15	0	2		
Vivienda precaria de materiales reutilizados	125	8	18	0	5	16	4	1	67	2	4		
Móvil (carpa, casa rodante o similar)	25	3	0	0	8	2	3	0	4	0	5		
Otro tipo de vivienda	37	15	0	0	4	7	0	5	4	1	1		
<b>COQUIMBO</b>	<b>210.962</b>	<b>151.676</b>	<b>4.866</b>	<b>1.841</b>	<b>26.485</b>	<b>12.384</b>	<b>978</b>	<b>2.181</b>	<b>1.414</b>	<b>4.814</b>	<b>4.323</b>		
Casa	201.418	147.951	4.674	396	23.927	11.717	837	1.978	1.217	4.680	4.041		
Departamento	7.206	2.985	73	1.442	2.239	161	43	17	4	14	228		
Vivienda tradicional indígena ( <i>Ruka, Pae Pae u otras</i> )	20	0	0	0	0	12	0	0	0	8	0		
Pieza en casa antigua o conventillo	179	56	1	0	77	20	2	1	4	13	5		
Mediagua o mejora	1.668	572	99	1	164	393	68	150	112	83	26		
Rancho o choza	171	42	9	0	34	25	1	24	21	8	7		
Vivienda precaria de materiales reutilizados	148	27	5	1	16	25	12	8	35	8	11		
Móvil (carpa, casa rodante o similar)	33	4	2	0	2	5	0	1	18	0	1		
Otro tipo de vivienda	119	39	3	1	26	26	15	2	3	0	4		

CONTINUA ▶

**CUADRO 11.13: HOGARES POR CONDICIÓN DE TENENCIA DEL SITIO DE LA VIVIENDA, SEGÚN REGIÓN Y TIPO DE VIVIENDA**

REGIÓN Y TIPO DE VIVIENDA	CONDICIÓN DEL SITIO DONDE SE ENCUENTRA LA VIVIENDA										
	Total de hogares	Propiedad individual con título de dominio inscrito (pagado o pagándose)	Propiedad individual sin título de dominio inscrito	Copropiedad o condominio	Arrendado	Cedido por el propietario o empresa	Propiedad fiscal o municipal	Propiedad comunitaria	Ocupado de hecho	Propiedad en sucesión o en litigio	Ignorado
<b>VALPARAÍSO</b>	<b>547.766</b>	<b>341.131</b>	<b>13.002</b>	<b>32.981</b>	<b>75.260</b>	<b>38.706</b>	<b>3.746</b>	<b>1.959</b>	<b>8.852</b>	<b>18.792</b>	<b>13.337</b>
Casa	450.320	304.958	11.737	3.814	55.713	35.598	2.592	688	7.009	17.939	10.272
Departamento	89.510	33.983	967	29.125	18.504	1.603	875	1.216	95	397	2.745
Vivienda tradicional indígena ( <i>Ruka, Pae Pae u otras</i> )	18	10	3	0	3	1	0	0	0	0	1
Pieza en casa antigua o conventillo	938	187	0	14	553	60	3	3	17	23	78
Mediagua o mejora	5.587	1.584	232	7	342	1.145	242	36	1.479	354	166
Rancho o choza	269	70	11	0	20	69	7	10	54	19	9
Vivienda precaria de materiales reutilizados	696	220	45	2	43	125	14	5	167	46	29
Móvil (carpa, casa rodante o similar)	70	24	0	0	13	8	3	0	11	1	10
Otro tipo de vivienda	358	95	7	19	69	97	10	1	20	13	27
<b>METROPOLITANA DE SANTIAGO</b>	<b>1.989.879</b>	<b>1.152.045</b>	<b>61.268</b>	<b>239.502</b>	<b>295.907</b>	<b>111.964</b>	<b>9.431</b>	<b>7.576</b>	<b>9.640</b>	<b>50.728</b>	<b>51.818</b>
Casa	1.441.791	992.000	52.776	13.466	187.637	98.250	4.641	1.386	7.222	47.072	37.341
Departamento	512.252	151.738	8.180	225.788	94.980	6.408	3.969	5.958	909	1.895	12.427
Vivienda tradicional indígena ( <i>Ruka, Pae Pae u otras</i> )	78	25	1	11	22	3	0	4	2	1	9
Pieza en casa antigua o conventillo	15.089	3.215	42	191	9.086	647	16	110	88	377	1.317
Mediagua o mejora	17.036	3.763	203	24	3.473	5.860	653	91	1.154	1.233	582
Rancho o choza	301	68	5	2	41	99	18	3	30	20	15
Vivienda precaria de materiales reutilizados	1.070	226	22	3	178	236	100	4	190	64	47
Móvil (carpa, casa rodante o similar)	75	14	0	1	7	23	8	1	12	0	9
Otro tipo de vivienda	2.187	996	39	16	483	438	26	19	33	66	71
<b>LIBERTADOR GENERAL BERNARDO O'HIGGINS</b>	<b>269.009</b>	<b>176.189</b>	<b>5.139</b>	<b>7.563</b>	<b>32.427</b>	<b>26.402</b>	<b>1.614</b>	<b>462</b>	<b>2.075</b>	<b>14.033</b>	<b>3.105</b>
Casa	243.708	167.986	4.775	597	28.450	23.513	1.117	262	1.560	12.834	2.614
Departamento	16.842	5.663	203	6.954	2.992	280	112	152	38	53	395
Vivienda tradicional indígena ( <i>Ruka, Pae Pae u otras</i> )	3	1	0	1	0	0	0	0	0	1	0
Pieza en casa antigua o conventillo	488	81	2	4	278	57	4	1	9	46	6
Mediagua o mejora	7.228	2.263	144	5	623	2.356	330	39	374	1.021	73
Rancho o choza	280	81	8	2	24	79	13	1	32	32	8
Vivienda precaria de materiales reutilizados	272	71	1	0	30	67	24	1	44	32	2
Móvil (carpa, casa rodante o similar)	36	4	0	0	3	7	7	1	9	0	5
Otro tipo de vivienda	152	39	6	0	27	43	7	5	9	14	2

CONTINÚA ▶



REGIÓN Y TIPO DE VIVIENDA	Total de hogares	CONDICIÓN DEL SITIO DONDE SE ENCUENTRA LA VIVIENDA											Propiedad en sucesión o en litigio	Ignorado
		Propiedad individual con título de dominio inscrito (pagado o pagándose)	Propiedad individual sin título de dominio inscrito	Copropiedad o condominio	Arrendado	Cedido por el propietario o empresa	Propiedad fiscal o municipal	Propiedad comunitaria	Ocupado de hecho					
<b>MAULE</b>	<b>302.599</b>	<b>215.088</b>	<b>6.563</b>	<b>1.261</b>	<b>31.289</b>	<b>27.440</b>	<b>1.449</b>	<b>539</b>	<b>1.418</b>	<b>11.428</b>	<b>6.124</b>			
Casa	285.294	207.922	6.177	144	28.728	23.895	1.103	180	1.181	10.222	5.742			
Departamento	7.226	3.310	200	1.110	1.882	150	71	306	16	17	164			
Vivienda tradicional indígena ( <i>Ruka, Pae Pae u otras</i> )	2	0	0	0	1	1	0	0	0	0	0			
Pieza en casa antigua o conventillo	211	34	1	0	97	51	0	0	2	13	13			
Mediagua o mejora	9.027	3.552	163	6	475	3.097	239	48	193	1.089	165			
Rancho o choza	285	90	4	0	13	109	9	2	6	43	9			
Vivienda precaria de materiales reutilizados	284	88	10	1	27	89	7	1	14	32	15			
Móvil (carpa, casa rodante o similar)	67	10	1	0	34	10	0	0	3	2	7			
Otro tipo de vivienda	203	82	7	0	32	38	20	2	3	10	9			
<b>BIOBÍO</b>	<b>595.218</b>	<b>393.194</b>	<b>17.310</b>	<b>14.063</b>	<b>67.470</b>	<b>54.152</b>	<b>6.944</b>	<b>1.788</b>	<b>5.757</b>	<b>28.608</b>	<b>9.912</b>			
Casa	542.356	372.746	16.045	2.994	56.909	48.636	4.990	1.059	4.438	26.630	7.909			
Departamento	38.919	15.161	511	11.053	8.767	650	361	571	111	204	1.530			
Vivienda tradicional indígena ( <i>Ruka, Pae Pae u otras</i> )	21	6	0	0	4	4	0	6	0	0	1			
Pieza en casa antigua o conventillo	1.365	364	12	18	639	140	36	4	19	65	68			
Mediagua o mejora	15.031	4.473	691	11	964	4.285	1.496	139	1.098	1.539	335			
Rancho o choza	480	148	15	0	26	162	16	6	20	68	19			
Vivienda precaria de materiales reutilizados	657	194	31	0	67	184	30	2	58	71	20			
Móvil (carpa, casa rodante o similar)	57	11	0	0	12	9	6	0	5	1	13			
Otro tipo de vivienda	332	91	5	7	82	82	9	1	8	30	17			
<b>LA ARAUCANÍA</b>	<b>286.830</b>	<b>192.083</b>	<b>8.016</b>	<b>3.815</b>	<b>31.490</b>	<b>24.237</b>	<b>1.261</b>	<b>1.222</b>	<b>1.875</b>	<b>19.442</b>	<b>3.389</b>			
Casa	273.278	187.365	7.762	336	28.791	23.245	1.028	1.095	1.685	18.913	3.058			
Departamento	9.873	3.501	97	3.477	2.163	186	49	103	22	30	245			
Vivienda tradicional indígena ( <i>Ruka, Pae Pae u otras</i> )	49	26	6	0	1	6	0	1	1	3	5			
Pieza en casa antigua o conventillo	545	128	2	0	317	49	1	2	5	16	25			
Mediagua o mejora	2.349	784	122	1	142	609	155	17	116	369	34			
Rancho o choza	253	102	11	0	7	57	12	2	18	37	7			
Vivienda precaria de materiales reutilizados	304	116	15	0	13	52	12	2	23	66	5			
Móvil (carpa, casa rodante o similar)	15	5	0	0	1	3	0	0	2	4	0			
Otro tipo de vivienda	164	56	1	1	55	30	4	0	3	4	10			

CONTINUA ▶

**CUADRO 11.13: HOGARES POR CONDICIÓN DE TENENCIA DEL SITIO DE LA VIVIENDA, SEGÚN REGIÓN Y TIPO DE VIVIENDA**

REGIÓN Y TIPO DE VIVIENDA	Total de hogares	CONDICIÓN DEL SITIO DONDE SE ENCUENTRA LA VIVIENDA										Propiedad en sucesión o en litigio	Ignorado
		Propiedad individual con título de dominio inscrito (pagándose)	Propiedad individual sin título de dominio inscrito	Copropiedad o condominio	Arrendado	Cedido por el propietario o empresa	Propiedad fiscal o municipal	Propiedad comunitaria	Ocupado de hecho				
<b>LOS RÍOS</b>	<b>115.641</b>	<b>69.315</b>	<b>4.775</b>	<b>851</b>	<b>15.520</b>	<b>13.979</b>	<b>1.384</b>	<b>235</b>	<b>793</b>	<b>7.489</b>	<b>1.300</b>		
Casa	110.322	67.593	4.650	144	14.192	13.383	1.041	206	659	7.278	1.176		
Departamento	3.263	1.309	32	699	967	82	40	15	6	23	90		
Vivienda tradicional indígena ( <i>Ruka, Pae Pae u otras</i> )	8	6	1	0	0	1	0	0	0	0	0		
Pieza en casa antigua o conventillo	258	11	1	2	209	14	1	0	1	9	10		
Mediagua o mejora	1.425	308	63	2	101	391	277	7	110	146	20		
Rancho o choza	81	23	12	0	6	25	2	4	2	7	0		
Vivienda precaria de materiales reutilizados	177	43	16	0	14	53	7	2	14	24	4		
Móvil (carpa, casa rodante o similar)	5	0	0	0	1	3	0	0	1	0	0		
Otro tipo de vivienda	102	22	0	4	30	27	16	1	0	2	0		
<b>LOS LAGOS</b>	<b>251.097</b>	<b>163.503</b>	<b>14.308</b>	<b>1.564</b>	<b>29.852</b>	<b>20.260</b>	<b>2.716</b>	<b>542</b>	<b>2.308</b>	<b>11.798</b>	<b>4.246</b>		
Casa	241.510	160.224	14.059	368	26.910	19.578	2.418	444	1.934	11.592	3.983		
Departamento	6.585	2.609	65	1.174	2.259	147	40	94	6	42	149		
Vivienda tradicional indígena ( <i>Ruka, Pae Pae u otras</i> )	17	7	2	1	3	1	0	1	1	1	0		
Pieza en casa antigua o conventillo	618	117	1	21	387	36	5	0	2	16	33		
Mediagua o mejora	1.782	404	146	0	189	385	177	2	303	117	59		
Rancho o choza	87	26	11	0	3	19	7	0	12	8	1		
Vivienda precaria de materiales reutilizados	251	47	22	0	17	54	39	0	47	20	5		
Móvil (carpa, casa rodante o similar)	11	5	0	0	2	2	0	0	1	1	0		
Otro tipo de vivienda	236	64	2	0	82	38	30	1	2	1	16		
<b>AYSÉN DEL GENERAL CARLOS IBÁÑEZ DEL CAMPO</b>	<b>33.238</b>	<b>22.512</b>	<b>741</b>	<b>104</b>	<b>5.129</b>	<b>2.258</b>	<b>584</b>	<b>16</b>	<b>327</b>	<b>1.157</b>	<b>410</b>		
Casa	32.478	22.252	727	52	4.932	2.176	534	13	275	1.123	394		
Departamento	381	117	0	50	153	21	28	3	0	1	8		
Vivienda tradicional indígena ( <i>Ruka, Pae Pae u otras</i> )	2	1	0	0	1	0	0	0	0	0	0		
Pieza en casa antigua o conventillo	38	12	0	0	21	2	0	0	1	2	0		
Mediagua o mejora	254	98	10	1	16	41	16	0	40	25	7		
Rancho o choza	27	10	1	1	2	8	1	0	1	3	0		
Vivienda precaria de materiales reutilizados	41	19	3	0	0	3	2	0	10	3	1		
Móvil (carpa, casa rodante o similar)	3	1	0	0	0	1	1	0	0	0	0		
Otro tipo de vivienda	14	2	0	0	4	6	2	0	0	0	0		

CONTINÚA ▶



**CUADRO 11.13: HOGARES POR CONDICIÓN DE TENENCIA DEL SITIO DE LA VIVIENDA, SEGÚN REGIÓN Y TIPO DE VIVIENDA**

REGIÓN Y TIPO DE VIVIENDA	Total de hogares	CONDICIÓN DEL SITIO DONDE SE ENCUENTRA LA VIVIENDA									
		Propiedad individual con título de dominio inscrito (pagado o pagándose)	Propiedad individual sin título de dominio inscrito	Copropiedad o condominio	Arrendado	Cedido por el propietario o empresa	Propiedad fiscal o municipal	Propiedad comunitaria	Ocupado de hecho	Propiedad en sucesión o en litigio	Ignorado
<b>MAGALLANES Y DE LA ANTÁRTICA CHILENA</b>	<b>50.994</b>	<b>34.672</b>	<b>622</b>	<b>216</b>	<b>7.222</b>	<b>3.211</b>	<b>2.229</b>	<b>129</b>	<b>147</b>	<b>1.534</b>	<b>1.012</b>
Casa	49.163	34.038	603	79	6.823	3.074	1.902	39	123	1.530	952
Departamento	1.635	579	15	137	356	95	314	89	0	1	49
Vivienda tradicional indígena ( <i>Ruka, Pae Pae U otras</i> )	2	0	0	0	2	0	0	0	0	0	0
Pieza en casa antigua o conventillo	40	11	0	0	20	0	0	0	0	1	8
Mediagua o mejora	59	19	1	0	8	20	5	0	1	2	3
Rancho o choza	25	1	0	0	0	2	2	0	20	0	0
Vivienda precaria de materiales reutilizados	8	3	0	0	1	2	0	0	2	0	0
Móvil (carpa, casa rodante o similar)	15	0	0	0	0	13	1	0	1	0	0
Otro tipo de vivienda	47	21	3	0	12	5	5	1	0	0	0



**censo**  
**>> 2012**

Anexos





## A

**Alfabetismo:** la condición de alfabetización se refiere a saber leer y escribir. Aquellas personas que sólo saben leer o sólo escribir, se consideran analfabetas, al igual que las personas que no poseen ninguno de ambos conocimientos.

**Años de estudio aprobados:** se refiere al número total de años de estudio que una persona haya aprobado efectivamente en la enseñanza formal.

## B

**Bienes y servicios del hogar:** la consulta se refiere a la tenencia de bienes y servicios en cada hogar. Las categorías son:

- Teléfono fijo
- Vehículo motorizado de uso particular
- Internet
- Servicio doméstico

## C

**Categoría ocupacional:** corresponde a la posición que ocupa el trabajador en relación con su vínculo de dependencia y/o subordinación con respecto al trabajo que desempeña actualmente. Los trabajadores pueden clasificarse en dos grandes grupos, trabajadores dependientes o independientes; las opciones censales fueron:

- **Trabajador/a asalariado/a:** personas que trabajan o tienen un empleo por el que reciben una remuneración básica que no depende directamente de los ingresos de la empresa para la que trabajan.
- **Trabajador/a de servicio doméstico:** es el trabajador asalariado de una vivienda particular que presta sus servicios para realizar quehaceres domésticos, ya sea pernoctando en la vivienda o sin pernoctar, conocidos también como puertas adentro o afuera.
- **Empleador/a, empresario/a o patrón/a:** es la persona

que trabaja por cuenta propia, para su negocio o empresa, o con uno o más socios, y cuya remuneración depende directamente de los beneficios de la producción de bienes y servicios del propio emprendimiento. Además, en virtud de su condición, debe tener contratado uno o más empleados bajo su dependencia.

• **Trabajador/a por cuenta propia o independiente:** es la persona que trabaja por cuenta propia (autoempleo), para su negocio o empresa, o con uno o más socios, y cuya remuneración depende directamente de los beneficios de la producción de bienes y servicios del propio emprendimiento. Además, en virtud de su condición, no tiene personal contratado bajo su dependencia.

• **Familiar no remunerado:** es la persona que tiene un trabajo sin remuneración en un negocio o empresa que es dirigido por un miembro del hogar u otro familiar.

**Comuna de destino:** corresponde a la comuna donde se traslada la persona, ya sea por trabajo o estudios.

**Comuna de origen:** corresponde a la comuna en donde se ubica la vivienda en la que vive la persona y se encuentra su residencia habitual.

**Condición de actividad:** se refiere a su condición respecto al mercado laboral, es decir, si se encuentra activo o inactivo económicamente. Las categorías son:

• **Población Económicamente Activa:** corresponde a todas aquellas personas mayores de 15 años que se encuentran realizando o en búsqueda de un trabajo salariado. Se divide en dos:

**Ocupado:** se considera ocupado a toda persona de 15 años o más que durante la semana anterior a la toma de la encuesta (semana de referencia) haya realizado algún tipo de acción remunerada. En términos censales las opciones podían ser:

- Trabajando por ingreso
- Tiene empleo, pero no está trabajando
- Trabajando para un familiar sin pago

**Desocupado:** personas actualmente sin trabajo, que buscaron trabajo en un período pasado reciente y actualmente están disponibles para trabajar.

- **Población No Económicamente Activa:** corresponde a toda aquella persona que no realiza ningún tipo de actividad remunerada y no se encuentra en búsqueda de ésta. En términos censales las razones fueron:

- Estudios
- Trabajo en quehaceres de su hogar
- Jubilado, pensionado o rentista
- Otra situación

**Condición de ocupación del sitio de la vivienda:** se busca obtener información acerca de la situación de tenencia del hogar sobre el sitio o terreno en que se encuentra emplazada la vivienda, independiente de la tenencia de la vivienda. En términos censales las categorías fueron:

- Propiedad individual con título de dominio inscrito
- Propiedad individual sin título de dominio inscrito
- Copropiedad o comunidad
- Arrendado
- Cedido por el propietario
- Propiedad fiscal o municipal
- Propiedad comunitaria
- Ocupado de hecho
- Propiedad en sucesión o en litigio

## D

**Desplazamiento:** movimiento por motivo laboral o de estudio de una persona desde la comuna donde se ubica su residencia habitual a otro lugar. En términos censales dichos lugares fueron:

- En la comuna
- En otra comuna de la provincia
- En otra provincia
- En otra región

**Discapacidad:** las personas con discapacidad son aquellas que debido a un problema de salud permanente tienen mayor riesgo que la población en general de experimentar restricciones en la realización de tareas determinadas o participar en actividades correspondientes a determinadas funciones. Las opciones censales fueron:

- Dificultad física o de movilidad
- Mudez o dificultad en el habla
- Dificultad psiquiátrica, mental o intelectual
- Sordera o dificultad auditiva
- Ceguera o dificultad para ver

**Disponibilidad y conexión del Servicio Higiénico (WC):** busca conocer el tipo de conexión que tiene el WC, inodoro o letrina principal de la vivienda para la eliminación de desechos. Las opciones del cuestionario fueron:

- Conectado a red de alcantarillado
- Conectado a fosa séptica

- Sobre pozo negro
- Sobre acequia o canal
- Baño químico
- No tiene servicio higiénico

**Dormitorio:** habitaciones construidas con el fin de servir de dormitorios en la vivienda.

## E

**Edificación:** estructura independiente y separada, construida o en construcción, que contiene una o más piezas, cubierta por un techo y delimitada por muros exteriores o muros divisorios.

- Es independiente, en cuanto la edificación es auto-sostenida.
- Es separada, en cuanto delimita un espacio cerrado respecto del exterior y de otras edificaciones.
- Las edificaciones pueden utilizarse con fines residenciales, productivos, comerciales o para suministrar servicios.
- Puede tener uno o más usos.

**Estado civil:** situación legal de la población de 15 años o más en relación a las leyes y costumbres matrimoniales del país, las clasificaciones censales son:

- Soltero/a: persona que no ha contraído matrimonio, de acuerdo con la ley vigente.
- Casado/a: persona que ha contraído matrimonio de acuerdo a la ley.
- Divorciado/a: persona a cuyo matrimonio se ha puesto término de acuerdo a la ley.
- Viudo/a: persona cuyo cónyuge ha fallecido.
- Anulado/a: persona cuyo matrimonio ha sido declarado nulo conforme a la ley.

**Estado de hecho:** situación de convivencia en pareja de una persona, sin importar los vínculos legales. Las opciones fueron:

- **Casado/a vive con su esposo/a:** persona que vive con su cónyuge legal.
- **Conviviente con pareja de distinto sexo:** persona que vive en pareja, y su situación no ha sido formalizada legalmente.
- **Conviviente con pareja del mismo sexo:** persona que vive en pareja con una persona de su mismo sexo.
- **No convive con pareja:** persona que puede convivir o no con otras personas, pero ninguna de ellas es su cónyuge o pareja.

**Extranjero:** persona con nacionalidad distinta al país de residencia. Para ser considerado como extranjero residente, en términos censales, la persona debe cumplir con el criterio de residencia habitual.

## F

**Fecundidad:** es el estudio de la frecuencia de los nacimientos de hijos vivos, en relación a las mujeres en edad fértil, esto es, con edades entre 15-49 años de edad.

**Fecundidad declarada:** mujeres mayores de 15 años que respondieron a las preguntas sobre fecundidad.

**Fecundidad no declarada:** mujeres mayores de 15 años que no respondieron a las preguntas sobre fecundidad.

## H

**Hogar:** una o más personas, unidas o no por vínculos de parentesco, que residen en una misma vivienda o en parte de ella, y usan o se benefician de un mismo presupuesto para alimentación y servicios básicos. Para ser definido como tal, los habitantes de un hogar deben cumplir las siguientes condiciones simultáneamente:

- Residir habitualmente en la vivienda
- Beneficiarse del mismo presupuesto para alimentación y servicios básicos. (Basta que uno solo de estos presupuestos esté separado para ser considerados como hogares distintos dentro de una misma vivienda).

## I

**Idiomas:** se refiere a la habilidad de mantener una conversación con otra persona utilizando un idioma. Es un indicador del conocimiento que la persona tiene de ese idioma, por lo que esta pregunta fue formulada en dichos términos. Las opciones fueron:

- No puede hablar
- Español
- Mapudungún
- Aymara
- Quechua
- Rapa Nui
- Inglés
- Otro

**Índice de masculinidad:** índice demográfico que expresa la razón de hombres frente a mujeres expresado en porcentaje.

**Informante idóneo:** es aquella persona, hombre o mujer, residente habitual de la vivienda, de 18 años o más, que esté en condiciones para contestar la información del cuestionario censal por todas las personas que están ausentes al momento del censo. El servicio doméstico puertas adentro no es informante idóneo, ya que es posible que dicha persona desconozca información importante sobre los integrantes del hogar, o bien tenga prohibición de informar sobre este punto. Esto no quiere decir que la persona no sea integrante del hogar, lo cual dependerá del criterio de residencia habitual.

## J

**Jefe de hogar:** es la persona, hombre o mujer, reconocida como tal por los miembros del hogar.

## M

**Materiales de construcción predominantes en el piso:** corresponde al insumo principal con el que fue construido total o mayoritariamente el piso, y se clasificaron en siete categorías:

- Parquet, madera, piso flotante o similar
- Cerámico, flexit o similar
- Alfombra o cubre piso
- Baldosa de cemento
- Radier
- Enchapado de cemento
- Tierra

**Materiales de construcción predominantes en la cubierta exterior del techo:** corresponde al insumo principal con el que fue construido total o mayoritariamente la cubierta exterior del techo, y se clasificaron en siete categorías:

- Tejas o tejuela (arcilla, metálica, cemento, madera, asfáltica)
- Losa hormigón
- Planchas metálicas (zinc, cobre, etc.) o fibrocemento (pizarreño)
- Fonolita o plancha de fieltro embreado
- Paja, coirón, totora, o caña
- Materiales precarios o de desecho
- Sin cubierta en el techo

**Materiales de construcción predominantes en las paredes exteriores:** corresponde al insumo principal con el que fueron construidas total o mayoritariamente las paredes exteriores, y se clasificaron en seis categorías:

- Hormigón armado
- Albañilería (bloque de cemento, piedra o ladrillo)
- Tabique forrado por ambas caras (madera, lata u otro)
- Tabique sin forro interior (madera u otro)
- Adobe, barro, quinchá, pirca u otro artesanal tradicional
- Materiales precarios o de desecho

**Medio de eliminación de basura:** principal medio por el cual se descarta basura o desechos sólidos desde la vivienda. Las opciones fueron:

- La recogen los servicios de aseo
- La entierra y/o quema
- La deja en terreno eriazos quebrada o zanja
- La tira a río, laguna o mar
- Otra

**Migración:** movimiento de población que cruza un límite territorial definitorio involucrando un cambio de residencia en un período de tiempo determinado.

## N

**Nacionalidad:** vínculo jurídico entre una persona y un estado.

**Nivel educacional más alto cursado:** se refiere a un nivel de enseñanza reconocida como formal por el Ministerio de Educación, entregando la posibilidad de continuar a grados superiores, así como también pueden estar orientados al ingreso en el mercado laboral. Los niveles educacionales medidos en el Censo 2012 fueron:

• **Nunca asistió:** personas que nunca han asistido o no han comenzado su proceso educativo.

• **Jardín infantil/sala cuna:** nivel de educación formal que atiende integralmente a niños desde el fin del período de descanso post natal de la madre hasta el ingreso a Pre-kínder y Kínder (hasta los 3 años).

• **Kínder/Pre-kínder:** nivel de educación formal que atiende a niños en primer (pre-kínder) y segundo (kínder) nivel de transición hasta el ingreso a la educación básica (desde los 3 años).

• **Básica, primaria o preparatoria:** educación formal desde 1° a 8° básico. No tiene requisitos previos obligatorios. La edad de ingreso es 6 años cumplidos al 31 de marzo del año escolar correspondiente. La educación primaria o preparatoria responde al mismo nivel de formación pero en el sistema antiguo (vigente hasta 1965). Este sistema tenía una duración de seis años.

• **Media Científico Humanista o Humanidades:** educación formal que sigue a la educación básica, la cual es requisito para ésta. Dura cuatro años y está orientada a la profundización de áreas de la formación general de interés de los estudiantes de preparación para la educación superior. Actualmente dura cuatro años. Las Humanidades corresponden al mismo nivel educacional dentro del sistema antiguo, la que tenía una duración de seis años.

• **Media Técnico Profesional, Comercial, Industrial o Normalista:** nivel educacional que atiende a la población escolar que haya finalizado el nivel de educación básica orientada a la formación en especialidades técnicas definidas en términos de perfiles de egreso en diferentes sectores económicos de interés de los alumnos con el objetivo de ingresar al mercado laboral.

• **Técnico de Nivel Superior:** carreras de Educación Superior Técnica. Se trata de programas concebidos con el objetivo de impartir a los participantes destrezas técnico-vocacionales avanzadas. Estos programas se caracterizan por tener un componente práctico, estar orientados a ocupaciones específicas y preparar al estudiante para el mercado del trabajo. Estas carreras son dictadas por universidades, institutos profesionales y centros de formación técnica. El ingreso a programas de este nivel requiere la satisfactoria conclusión de la Educación Media.

• **Profesional:** carreras de Educación Superior de tipo Profesional en las que se imparte al participante aptitudes académicas básicas o competencias profesio-

nales. Estos programas conducen a un primer grado/título universitario o a una acreditación equivalente. Son dictados por universidades e institutos profesionales y para ingresar se requiere la satisfactoria conclusión de la Educación Media.

• **Postítulo:** programas de especialización dictados a profesionales. Su duración es inferior al Magíster.

• **Magíster:** grado que se otorga al alumno de una universidad que ha aprobado un programa de estudios de profundización en una o más de las disciplinas de que se trate. Para optar al grado de Magíster se requiere tener grado de Licenciado o un título profesional cuyo nivel y contenido de estudios sean equivalentes a los necesarios para obtener el grado de Licenciado.

• **Doctorado:** máximo grado que puede otorgar una universidad. Se confiere al alumno que ha obtenido un grado de Licenciado y Magíster en la respectiva disciplina y que ha aprobado un programa superior de estudios y de investigación, y acredita que quien lo posee tiene capacidad y conocimientos necesarios para efectuar investigaciones.

**Número de hogares en la vivienda:** corresponde al número de hogares que conviven en la misma vivienda.

## O

**Orden de nacimiento:** corresponde al orden en que nacieron los hijos nacidos vivos y que fue informado por la madre, (mujer de 15 años o más).

**Origen de la energía eléctrica:** principal medio de abastecimiento de electricidad de la vivienda. Las opciones fueron:

- Red pública
- Generador con diésel o bencina
- Placa solar
- Eólico (viento)
- Otro
- No tiene energía eléctrica

**Origen del agua:** principal fuente de acceso al agua que se utiliza en la vivienda para uso doméstico. Las opciones fueron:

- Red pública
- Pozo o noria
- Camión aljibe
- Río, vertiente, estero, canal, lago, etc.

## P

**Persona que más aporta a la mantención del hogar:** miembro del hogar cuya contribución al mismo en dinero o especies es la más alta de entre todos quienes lo componen.

**Pertenencia a pueblo indígena:** se refiere a la pertenencia o no de la persona a algún pueblo indígena (originario), a través de su libre declaración y de



acuerdo con su propia auto identificación. Para efectos censales no fue necesario estar inscrito en los registros de Conadi para auto identificarse como indígena. Los pueblos originarios por los que se consultó fueron:

- Mapuche
- Aymara
- Rapa Nui
- Likan Antai
- Quechua
- Colla
- Diaguaita
- Kawésqar
- Yagán o Yámana
- Otro

**Práctica de reciclaje:** corresponde a los hogares en los que habitualmente se practica la reutilización de desechos orgánicos y/o la separación de los desperdicios según el tipo de material para un posterior reciclaje. En el Censo 2012 se consultó por la realización de:

- **Compostaje:** tierra de hoja o abono; (procedimiento por el cual se degrada la basura orgánica y se transforma en un abono natural llamado compost, rico en nutrientes).
- **Separa la basura para reciclaje:** clasificación de la basura en una o más categorías para su reutilización. Por ejemplo, latas, vidrios, papeles y cartones, plásticos, basura orgánica, etc. La basura puede ser recogida por los servicios de aseo o dejada por los miembros del hogar en contenedores especiales para estos fines ubicados en lugares públicos.

**Promedio de hijos por mujer:** corresponde al cociente entre el número de hijos y el total de mujeres con fecundidad declarada.

## R

**Relación de parentesco con el jefe de hogar:**

vínculo de parentesco que tienen los miembros del hogar respecto del jefe o jefa del mismo. Esta relación puede ser sanguínea, legal o consensuada entre las personas. Las categorías son las siguientes:

- **Espos/a o cónyuge:** pareja legalmente constituida a través de la institución del matrimonio.
- **Conviviente o pareja:** pareja de hecho.
- **Hijo/a de ambos:** se asigna este parentesco a los hijos consanguíneos, reconocidos legalmente o adoptivos o en proceso de adopción, siempre que el padre y madre correspondan al jefe(a) de hogar y a su cónyuge o pareja.
- **Hijo/a sólo del jefe(a):** se asigna este parentesco a los hijos consanguíneos, adoptivos o en proceso de adopción, pero que sean sólo del jefe(a) de hogar. También se incluye a los hijos del jefe(a) de hogar, cuando éste(a) no vive con pareja y, por lo tanto, el otro progenitor no pertenece al hogar.
- **Hijo/a sólo del cónyuge o pareja:** se asigna este parentesco a los hijos/as consanguíneos, adoptivos o en

proceso de adopción que son sólo del esposo/a o de la pareja del jefe/a de hogar.

- **Hermano/a:** hijo/a de los mismos padres que el jefe/a de hogar. También puede ser hijo/a sólo del mismo padre o sólo de la misma madre.
- **Padre/madre:** progenitor/a del jefe/a de hogar, ya sea por consanguinidad, reconocimiento legal o adopción.
- **Cuñado/a:** hijo/a de los mismos padres que el cónyuge o pareja del jefe/a de hogar o cónyuge o pareja del hermano/a del jefe/a de hogar.
- **Suegro/a:** progenitor/a del cónyuge o pareja del jefe/a de hogar.
- **Yerno/nuera:** cónyuge o pareja del hijo/a del jefe/a de hogar.
- **Nieto/a:** hijo/a del hijo/a del jefe/a de hogar.
- **Abuelo/a:** padre o madre de uno de los progenitores del jefe/a de hogar.
- **Otro pariente:** se asigna este parentesco a aquellos familiares del jefe/a de hogar que no han sido considerados en los ítems anteriores. Por ejemplo: primos, tíos, sobrinos.
- **No pariente:** se asigna esta relación de parentesco a todas las personas no familiares del jefe/a de hogar que son miembros del hogar. Se exceptúa de esta categoría el servicio doméstico, que se clasifica en categoría separada.
- **Servicio doméstico puertas adentro:** trabajador/a de casa particular remunerado/a que presta sus servicios domésticos pernoctando en la vivienda.

**Religión o credo:** creencia religiosa que declara o no cada persona. Las opciones censales fueron:

- Católica
- Evangélica o Protestante
- Judía
- Musulmana
- Mormón
- Ortodoxa
- Budista
- Fe Bahá'í
- Testigo de Jehová
- Espiritualidad Indígena
- Otra
- Ninguna

**Residencia habitual:** es el lugar donde la persona ha residido la mayor parte de los últimos doce meses o tiene la intención de permanecer la mayor parte de los próximos doce meses, con excepción de las ausencias por motivos laborales o de vacaciones.

## S

**Sobrevivencia declarada:** mujeres de 15 años o más que respondieron a la pregunta sobre número de hijos que están vivos actualmente (a la fecha de realización del censo).

**Sobrevivencia no declarada:** mujeres de 15 años o más que no respondieron a la pregunta sobre número de hijos que están vivos actualmente.

## T

**Tasa de participación:** se define la tasa de participación como el cociente entre la Población Económicamente Activa y la Población Total de 15 años.

**Tenencia de la vivienda:** corresponde a la situación de propiedad que tiene el hogar sobre la vivienda en que reside. Las categorías fueron siete:

- Propia totalmente pagada
- Propia pagándose
- Arrendada
- Cedida por trabajo o servicio
- Cedida por un pariente o amigo
- Ocupada de hecho
- Propiedad en sucesión o en litigio

### Tipos de vivienda:

• **Casa:** es la vivienda permanente con entrada directa desde la calle, jardín o terreno. Pueden ser casas pareadas o no pareadas, dependiendo si comparte o no muros con otras casas.

• **Departamento en edificio:** es la vivienda ubicada en un edificio, que cuenta con una entrada independiente desde un pasillo, escala u otro espacio común. Puede ser de dos tipos:

**Departamento en edificio sin ascensor:** es una vivienda ubicada en un edificio a la que se accede mediante rampas o escaleras y pasillos; el edificio no posee ascensor. Generalmente tienen no más de cinco pisos.

**Departamento en edificio con ascensor:** se considera que el edificio tiene ascensor, independiente de su uso.

• **Vivienda tradicional indígena:** es una vivienda que por sus materiales de construcción, diseño u otras características se identifica con una cultura indígena.

• **Pieza en casa antigua o conventillo:** es una pieza o conjunto de piezas que constituyen una vivienda independiente, están ubicadas a lo largo de un pasillo de uso común y tiene servicios higiénicos compartidos.

• **Mediagua o mejora:** es una construcción de material ligero (generalmente madera) de carácter semi-permanente. Normalmente está compuesta por una o dos piezas, generalmente con piso de tierra o madera. El techo puede tener más de una caída y los servicios higiénicos (WC) generalmente están ubicados al exterior de la vivienda.

• **Rancho o choza:** es una construcción típicamente rural de material ligero (barro empajado, totora, quincha, pirca, etc.), separada e independiente.

• **Vivienda precaria de materiales reutilizados:** vivienda construida con materiales de desecho.

• **Móvil:** es cualquier tipo de alojamiento construido para ser transportado (como, por ejemplo, una carpa o

una casa rodante) o que constituye una unidad móvil (como lancha, bote, vagón de ferrocarril, remolque, yate, buque, etc.) utilizado como local de habitación en el momento del censo.

• **Otro tipo de vivienda particular:** en esta categoría se incluyen todos los otros tipos de vivienda no individualizados anteriormente. En general se trata de edificaciones que tienen otros propósitos (por ejemplo: bodegas, graneros, garajes, almacenes, etc.) o lugares (tales como cuevas), usados para alojamiento permanente o temporal de personas.

## U

**Último curso aprobado:** corresponde al número de años aprobados respectivos para completar cada nivel, los cuales pueden variar en caso de reformas educacionales o situaciones excepcionales.

**Uso de combustible:** utilización de diferentes tipos de combustibles en el hogar para realizar actividades propias del mismo, tales como cocinar, para el sistema de agua caliente y la calefacción. Las categorías son:

- Gas
- Parafina o petróleo
- Leña o derivados
- Carbón
- Electricidad
- Energía solar
- Otro
- No usa combustible
- No tiene sistema

**Uso de Internet:** se refiere a la habilidad y conocimiento de las personas para realizar actividades básicas y de uso cotidiano de un computador. Se consultó si las personas son capaces:

- Buscar información en Internet
- Escribir y enviar un correo electrónico.

## V

**Vivienda:** es una edificación, o parte de ella, construida, convertida o dispuesta para el alojamiento permanente o temporal de personas, así como cualquier clase de albergue, ocupado como lugar de alojamiento. También una vivienda puede estar compuesta por un conjunto de edificaciones.

• Para ser considerada como tal, la vivienda debe estar separada de otras y contar con un acceso independiente.

• Separada de otras viviendas, en cuanto está rodeada de paredes, muros, tapias o cualquier elemento divisorio que delimite el espacio de residencia.



- Acceso independiente, para que sus ocupantes puedan ingresar a ella sin necesidad de transitar por recintos que pertenezcan a otra vivienda (pasillo, living, comedor, cocina, dormitorios, etc.), por ende no se interrumpe la privacidad de los moradores de otra vivienda. El acceso independiente puede ser directamente desde la calle o a través de un patio, corredor, pasillo, escalera o galería de uso común.

**Vivienda colectiva:** es toda vivienda utilizada como lugar de alojamiento por un conjunto de personas generalmente sin relación de parentesco que hacen vida en común por razones de salud, trabajo, religión, estudio, disciplina, etc.

- Una vivienda que tiene seis o más pensionistas es considerada como residencial o pensión y se clasifica como vivienda colectiva.
- Las colonias, campamentos, comunidades u otras agrupaciones de veraneo, vacaciones, descanso o recreación que estén conformadas por casas, cabinas o cabañas independientes, ubicadas en un mismo recinto y que no son de propiedad individual, se consideran una vivienda colectiva.

**Vivienda desocupada:** son aquellas viviendas particulares que no tienen indicios de estar habitadas durante el período de levantamiento censal. El cuestionario pregunta por los motivos de desocupación, distinguiendo aquellas viviendas que:

- Son de uso temporal
- Están dispuestas para arriendo o venta
- Abandonadas o cerradas
- Otros

**Vivienda ocupada:** la condición de ocupación de la vivienda se refiere a la existencia de habitantes, estén o no presentes en el momento en que fue visitada por el censista.

**Vivienda particular:** es una vivienda habitada, o susceptible de ser habitada por una persona que vive sola o por un grupo de personas que constituyen uno o más hogares. Para efectos censales, también se entiende como vivienda particular cualquier lugar ocupado para alojamiento, sin importar su estructura o los materiales empleados para su construcción.



# Cuestionario Censal



## CUESTIONARIO CENSAL VIVIENDAS PARTICULARES

FECHA ENTREVISTA

Día Mes

### A. IDENTIFICACIÓN

NÚMERO DE PORTAFOLIO

Copie aquí el número del portafolio:

Traspase este número a cada cuestionario

VIVIENDA N°

HOGAR N°

Si este Cuestionario es continuación del anterior rellene aquí

CONTINUACIÓN

Los datos que el INE solicita son CONFIDENCIALES. El Artículo 29, Ley 17.374, establece el SECRETO ESTADÍSTICO.

Tipo:  Nombre de Calle o Camino:

N°:  N° o letra de block, torre u otro:  Piso N°:  N° o letra de casa, pieza o depto.:

USE SÓLO EL LÁPIZ Y LA GOMA ENTREGADOS, NO ACENTÚE LAS PALABRAS, NO TACHE, ESCRIBA CON ESTE TIPO DE LETRAS Y NÚMEROS

A B C D E F G H I J K L M N Ñ O P Q R S T U V W X Y Z 0 1 2 3 4 5 6 7 8 9

CORRECTO Marque así:

INCORRECTO No marque así:

### B. DATOS DE LA VIVIENDA

1 LA VIVIENDA ESTÁ:

A. OCUPADA

- Con moradores presentes ..... 1
- Con moradores presentes ya censados (complete hasta P. 8 y termine el cuestionario) ..... 2
- Con moradores ausentes ..... 3

B. DESOCUPADA

(Complete P. 2 y termine el cuestionario)

- Con uso temporal ..... 4
- Dispuesta para arriendo o venta ..... 5
- Abandonada/cerrada ..... 6
- Otro ..... 7

2 INDIQUE EL TIPO DE VIVIENDA:

A. VIVIENDA PARTICULAR

- Casa no pareada (independiente) ..... 1
- Casa pareada ..... 2
- Departamento en edificio con ascensor ..... 3
- Departamento en edificio sin ascensor ..... 4
- Vivienda tradicional indígena (Ruka, Pae Pae u otras) ..... 5
- Pieza en casa antigua o en conventillo ..... 6
- Mediagua o mejora ..... 7
- Rancho o choza ..... 8
- Vivienda precaria de materiales reutilizados ..... 9
- Móvil (carpa, casa rodante o similar) ..... 10
- Otro tipo de vivienda particular ..... 11

B. VIVIENDA COLECTIVA

- Ejemplo: residencial, pensión, hogar de ancianos, etc ..... 12

Si la vivienda es Colectiva, aplique a cada uno de sus miembros el Cuestionario de Vivienda Colectiva.

3 CUÁL ES EL MATERIAL DE CONSTRUCCIÓN PREDOMINANTE..

3A. EN LAS PAREDES EXTERIORES:

- Hormigón Armado ..... 1
- Albañilería (bloque de cemento, piedra o ladrillo) ..... 2
- Tabique forrado por ambas caras (madera, lata u otro) ..... 3
- Tabique sin forro interior (madera u otro) ..... 4
- Adobe, barro, quincha, pirca u otro artesanal tradicional ..... 5
- Materiales precarios o de desecho ..... 6

3B. EN LA CUBIERTA EXTERIOR DEL TECHO:

- Tejas o tejuela (arcilla, metálica, cemento, madera, asfáltica) ..... 1
- Losa hormigón ..... 2
- Planchas metálicas (zinc, cobre, etc.) o fibrocemento (pizarreño) ..... 3
- Fonolita o plancha de fieltro embreado ..... 4
- Paja, coirón, totora o caña ..... 5
- Materiales precarios o de desecho ..... 6
- Sin cubierta en el techo ..... 7

3C. EN EL PISO:

- Parquet, madera, piso flotante o similar ..... 1
- Cerámico, flexit o similar ..... 2
- Alfombra o cubrepiso ..... 3
- Baldosa de cemento ..... 4
- Radier ..... 5
- Enchapado de cemento ..... 6
- Tierra ..... 7

4 ¿CUÁNTOS DORMITORIOS TIENE ESTA VIVIENDA?

5 EL AGUA QUE USA ESTA VIVIENDA PROVIENE PRINCIPALMENTE DE:

- Red pública ..... 1
- Pozo o noria ..... 2
- Camión aljibe ..... 3
- Río, vertiente, estero, canal, lago, etc. .... 4

6 EL SERVICIO HIGIÉNICO (WC) PRINCIPAL DE ESTA VIVIENDA ES O ESTÁ:

- Conectado a red de alcantarillado ..... 1
- Conectado a fosa séptica ..... 2
- Sobre pozo negro ..... 3
- Sobre acequia o canal ..... 4
- Baño químico ..... 5
- No tiene servicio higiénico ..... 6

7 LA ELECTRICIDAD DE ESTA VIVIENDA PROVIENE PRINCIPALMENTE DE:

- Red pública ..... 1
- Generador con diesel o bencina ..... 2
- Placa Solar ..... 3
- Eólico (viento) ..... 4
- Otro ..... 5
- No tiene energía eléctrica ..... 6

8 ¿CUÁL ES EL PRINCIPAL MEDIO DE ELIMINACIÓN DE BASURA DE ESTA VIVIENDA?

- La recogen los servicios de aseo ..... 1
- La entierra y/o quema ..... 2
- La deja en terreno eriazos, quebrada o zanja ..... 3
- La tira a río, laguna o mar ..... 4
- Otra ..... 5

9 ¿CUÁNTAS PERSONAS RESIDEN HABITUALMENTE EN ESTA VIVIENDA?

10 DE ESTAS PERSONAS, ¿EXISTE MÁS DE UN GRUPO O PERSONA QUE TENGA GASTOS SEPARADOS PARA ALIMENTACIÓN O SERVICIOS BÁSICOS?

Sí 1 No 2 → Pase a P. 11

Registre cantidad:

CADA GRUPO DE PERSONAS IDENTIFICADO ES UN HOGAR QUE DEBE REGISTRAR SUS DATOS EN CUESTIONARIOS SEPARADOS





## C. DATOS DEL HOGAR

### SI HAY MÁS DE UN HOGAR

- Las próximas preguntas se refieren sólo al hogar del informante. Utilice un cuestionario adicional para cada uno de los restantes hogares.
- En cada cuestionario adicional repita el número de portafolio y vivienda de éste y enumere el siguiente hogar en orden correlativo, luego marque el casillero "continuación" y pase a la sección "C. Datos del hogar".

#### 11 LA VIVIENDA QUE OCUPA ESTE HOGAR ES:

Propia totalmente pagada	1
Propia pagándose	2
Arrendada	3
Cedida por trabajo o servicio	4
Cedida por un pariente o amigo	5
Ocupada de hecho	6
Propiedad en sucesión o en litigio	7

#### 12 EN ESTE HOGAR, ¿HABITUALMENTE:

	Sí	No
a. Hace compostaje, tierra de hoja, abono?	1	2
b. Separa su basura para reciclaje? . . . .	1	2

#### 13 ESTE HOGAR, ¿CUENTA CON ALGUNO DE LOS SIGUIENTES BIENES O SERVICIOS?

	Sí	No
a. Teléfono fijo	1	2
b. Vehículo motorizado de uso particular	1	2
c. Servicio doméstico	1	2
d. Internet	1	2

#### 14 ¿CUÁNTAS PIEZAS USA ESTE HOGAR EXCLUSIVAMENTE COMO DORMITORIO?

#### 15 ¿CUÁL ES EL COMBUSTIBLE USADO HABITUALMENTE PARA COCINAR?

#### 16 ¿CUÁL ES EL COMBUSTIBLE USADO HABITUALMENTE PARA EL SISTEMA DE AGUA CALIENTE?

#### 17 ¿CUÁL ES EL COMBUSTIBLE USADO HABITUALMENTE PARA CALEFACCIÓN?

#### CÓDIGOS DE RESPUESTA

- 1 Gas
- 2 Parafina o Petróleo
- 3 Leña o derivados
- 4 Carbón
- 5 Electricidad
- 6 Energía solar
- 7 Otro
- 8 No usa combustible o no tiene sistema

#### 18 SU HOGAR, ¿BAJO QUÉ CONDICIÓN OCUPA EL SITIO DONDE ESTÁ SU VIVIENDA?

Propiedad individual con título de dominio inscrito (pagado o pagándose)	1	Propiedad fiscal o municipal	6
Propiedad individual sin título de dominio inscrito	2	Propiedad comunitaria	7
Copropiedad o condominio	3	Ocupado de hecho	8
Arrendado	4	Propiedad en sucesión o en litigio	9
Cedido por el propietario o empresa	5		

## D. REGISTRO DE RESIDENTES HABITUALES

- Enumere a todas las personas que conforman el hogar y que **residen habitualmente en la vivienda, estén presentes o no al momento de la entrevista.**
- Comience **por el jefe o jefa de hogar.** Para las restantes personas use los códigos de parentesco con el jefe o jefa de hogar que aparecen al costado.
- No olvide incluir a todos los **niños y niñas, bebés recién nacidos y personas mayores.** Al finalizar el listado marque a la persona que más aporta a la mantención del hogar.

Nº Línea	Nombre de pila	Presente		¿Cuál es el parentesco con el Jefe o Jefa de Hogar? (Usar Códigos)	Marcar persona que más aporta a la mantención del hogar. (Debe marcar SÓLO una)	CÓDIGOS DE PARENTESCO CON EL JEFE O JEFA DE HOGAR
		Sí	No			
1.		1	2	0 1	1	01 Jefe/a de Hogar
2.		1	2		2	02 Espos/a o cónyuge
3.		1	2		3	03 Conviviente o pareja
4.		1	2		4	04 Hijo/a de ambos
5.		1	2		5	05 Hijo/a sólo del Jefe/a
6.		1	2		6	06 Hijo/a sólo del cónyuge o pareja
7.		1	2		7	07 Hermano/a
8.		1	2		8	08 Padre/Madre
9.		1	2		9	09 Cuñado/a
						10 Suegro/a
						11 Yerno/Nuera
						12 Nieto/a
						13 Abuelo/a
						14 Otro pariente
						15 No pariente
						16 Servicio doméstico puertas adentro

Independiente de su nacionalidad, ¿hay alguna persona presente que resida habitualmente fuera de Chile?

Sí	1	→ ¿Cuántos?	Para estas personas debe llenar el Cuestionario de personas No Residentes en Chile.
No	2	→	Si estas personas fueron registradas en este cuestionario, sus datos deben ser borrados completamente.

He anotado las siguientes personas (leer en voz alta nombres) ¿alguna de estas personas reside habitualmente en otra vivienda?

Sí	1	No	2	Si la respuesta es SÍ, borrar esa persona.
----	---	----	---	--

¿Hay alguna persona que no haya anotado y que resida aquí habitualmente, pero que no se encuentre en este momento por vacaciones, trabajo, enfermedad u otra causa?

Sí	1	No	2	Si la respuesta es SÍ, registrar esas personas.
----	---	----	---	---

Indique el total de hombres y mujeres que residen habitualmente en el hogar. No olvide niños, niñas, bebés y personas mayores.

#### TOTAL DE RESIDENTES EN EL HOGAR

Hombres	Mujeres	Total
+	=	



**RECUERDE:** Si en este hogar hay más de nueve (9) personas que residen habitualmente, continúe con el registro de Residentes Habituales en otro cuestionario. Para cada persona que reside habitualmente completar una hoja "E. Residentes Habituales".



## E. RESIDENTES HABITUALES

N° LÍNEA	NOMBRE DE PILA
----------	----------------

### PARA TODAS LAS PERSONAS

**19 SEXO**

Hombre	1	Mujer	2
--------	---	-------	---

**20 ¿CUÁNTOS AÑOS CUMPLIDOS TIENE?**

*- Si la persona aún no cumple 1 año, anote 00.*

*- Si la persona tiene 1 a 99 años anote 01, 05, 10, 19, 43, ..., 99.*

*- Si la persona tiene 100 años o más, complete las cifras faltantes*

		1			

**21 ¿CUÁL ES SU NACIONALIDAD? (SE PUEDE MARCAR MÁS DE UNA OPCIÓN)**

Chilena	1
Otra nacionalidad (especifique cuál)	2

**22 ¿EN QUÉ COMUNA O PAÍS VIVÍA USTED EN ABRIL DE 2007?**

Aún no nació	1
En esta comuna	2
En otra comuna. Anote comuna	3
En otro país. Anote país	4

**23 CUANDO USTED NACIÓ, ¿EN QUÉ COMUNA O PAÍS VIVÍA SU MADRE?**

En esta comuna	1
En otra comuna. Anote comuna	2
En otro país. Anote país	3

Si marcó 3, ¿En qué año Ud. llegó al país?

**24 ¿SE CONSIDERA PERTENECIENTE A ALGÚN PUEBLO INDÍGENA (ORIGINARIO)?**

Sí	1	No	2
----	---	----	---

→ Pase a P. 26

**25 ¿A CUÁL PERTENECE?**

Mapuche	1	Colla	6
Aymara	2	Diaguíta	7
Rapa Nui	3	Kawésqar	8
Likan Antai	4	Yagán o Yámana	9
Quechua	5	Otro (especifique)	10

**26 ¿EN QUÉ IDIOMAS PUEDE TENER UNA CONVERSACIÓN? (SE PUEDE MARCAR MÁS DE UNA OPCIÓN)**

No puede hablar	1	Quechua	5
Español	2	Rapa Nui	6
Mapudungún	3	Inglés	7
Aymara	4	Otro	8

**27 ¿SABE UD. LEER Y ESCRIBIR?**

Sí	1	No	2
----	---	----	---

**28 ¿CUÁL ES EL NIVEL EDUCACIONAL MÁS ALTO CURSADO POR USTED?**

Nunca asistió	1
Jardín Infantil / Sala Cuna	2
Kinder / Pre-Kinder	3
Diferencial	4
Básica, Primaria o Preparatoria	5
Media Científico Humanista o Humanidades	6
Media Técnico Profesional, Comercial, Industrial o Normalista	7
Técnico de Nivel Superior	8
Profesional	9
Postítulo	10
Magister	11
Doctorado	12

Pase a P. 32

**29 ¿COMPLETÓ EL NIVEL EDUCACIONAL ANTERIORMENTE DECLARADO?**

Sí	1	No	2
----	---	----	---

**30 EN ESE NIVEL EDUCACIONAL, ¿CUÁL FUE EL ÚLTIMO CURSO QUE APROBÓ? (SI LA PERSONA CURSA PRIMER AÑO DEL NIVEL, MARQUE 0)**

0	1°	2°	3°	4°	5°	6°	7°	8°
---	----	----	----	----	----	----	----	----

**31 ¿ESTUDIA ACTUALMENTE EN ALGUNO DE LOS NIVELES EDUCACIONALES ANTERIORMENTE EXPUESTOS?**

Sí	1	No	2
----	---	----	---

**32 ¿PUEDE REALIZAR ALGUNA DE LAS SIGUIENTES ACTIVIDADES SIN AYUDA?**

	Sí	No
a. Buscar información en Internet	1	2
b. Escribir y enviar un correo electrónico	1	2

**33 ¿TIENE USTED ALGUNA DE LAS SIGUIENTES CONDICIONES PERMANENTES?**

	Sí	No
a. Dificultad física y/o de movilidad	1	2
b. Mudez o dificultad en el habla	1	2
c. Dificultad psiquiátrica, mental o intelectual	1	2
d. Sordera o dificultad auditiva incluso usando audífonos	1	2
e. Ceguera o dificultad para ver incluso usando lentes	1	2

### PARA TODAS LAS PERSONAS DE 15 AÑOS O MÁS

**34 ¿CUÁL ES SU ESTADO CIVIL ACTUAL (LEGAL)?**

Soltero/a	1	Viudo/a	4
Casado/a	2	Anulado/a	5
Divorciado/a	3		

**35 ¿ACTUALMENTE CUÁL ES SU ESTADO DE HECHO?**

Casado/a vive con su esposo/a	1
Conviviente con pareja de distinto sexo	2
Conviviente con pareja del mismo sexo	3
No convive con pareja	4

**36 ¿CUÁL DE ESTAS ALTERNATIVAS DESCRIBE MEJOR SU SITUACIÓN LABORAL ACTUAL?**

Trabajando por ingreso	1
Tiene empleo, pero no está trabajando	2
Trabajando para un familiar sin pago	3
Estudiando (Pase a P. 38)	4
Sin trabajo y está buscando	5
En quehaceres de su hogar	6
Jubilado, pensionado o rentista	7
Otra situación	8

Pase a P. 39

**37 EN ESTE TRABAJO USTED ES:**

Trabajador asalariado	1
Trabajador de servicio doméstico	2
Empleador, empresario o patrón	3
Trabajador por cuenta propia o independiente	4
Familiar no remunerado	5

**38 ¿EN QUÉ COMUNA USTED ESTUDIA O REALIZA SU TRABAJO REMUNERADO?**

En esta comuna, en la vivienda	1
En esta comuna, fuera de la vivienda	2
En varias comunas	3
En otra comuna (anote comuna)	4

**39 ¿CUÁL ES SU RELIGIÓN O CREDO?**

Católica	1	Budista	7
Evangélica o Protestante	2	Fe Bahá'í	8
Judía	3	Testigo de Jehová	9
Musulmana	4	Espiritualidad Indígena	10
Mormón	5	Otra	11
Ortodoxa	6	Ninguna	12

### SÓLO PARA MUJERES DE 15 AÑOS O MÁS

**40 ¿CUÁNTAS HIJAS E HIJOS NACIDOS VIVOS HA TENIDO USTED EN TOTAL?**

Cantidad

**Si contesta ninguno anote 0, continuar con la siguiente persona del hogar**

**41 ¿CUÁNTOS HIJOS/AS ESTÁN VIVOS ACTUALMENTE?**

Cantidad

**42 ¿EN QUÉ MES Y AÑO NACIÓ SU ÚLTIMO HIJO/A NACIDO VIVO?**

Mes

Año







**CUESTIONARIO CENSAL VIVIENDAS COLECTIVAS CENSO 2012**

**NÚMERO DE PORTAFOLIO**

Copie aquí el número del Portafolio

--	--	--	--	--	--	--	--

Traspase este número a cada cuestionario

Los datos que el INE solicita son CONFIDENCIALES  
El Artículo 29, Ley 17.374, establece el SECRETO ESTADÍSTICO

NOMBRE

**PARA TODAS LAS PERSONAS**

1. SEXO

1. Hombre  2. Mujer

2. ¿CUÁNTOS AÑOS CUMPLIDOS TIENE?

-Si la persona aún no cumple 1 año, anote 00.

-Si la persona tiene 1 a 99 años anote 01, 05, 10, 19, 43, ..., 99.

-Si la persona tiene 100 años o más, complete las cifras faltantes

--	--	--	--	--	--	--	--

3. ¿CUÁL ES SU NACIONALIDAD? (SE PUEDE MARCAR MÁS DE UNA OPCIÓN)

1. Chilena

2. Otra nacionalidad (Especifique cuál)

--	--	--	--	--	--	--	--

4. ¿EN QUÉ COMUNA O PAÍS VIVÍA USTED EN ABRIL DE 2007?

1. Aún no nacía.

2. En esta comuna.

3. En otra comuna. Anote comuna.

4. En otro país. Anote país.

--	--	--	--	--	--	--	--

5. CUANDO USTED NACIÓ, ¿EN QUÉ COMUNA O PAÍS VIVÍA SU MADRE?

1. En esta comuna.

2. En otra comuna. Anote comuna.

3. En otro país. Anote país.

--	--	--	--	--	--	--	--

Si marcó 3. ¿En qué año Ud. llegó al país?

--	--	--	--	--	--	--	--

6. ¿SE CONSIDERA PERTENECIENTE A ALGÚN PUEBLO INDÍGENA (ORIGINARIO)?

1. Sí  2. No  (Pasa a p. 8)

7. ¿A CUÁL PERTENECE?

1. Mapuche <input type="checkbox"/>	6. Colla <input type="checkbox"/>
2. Aymara <input type="checkbox"/>	7. Diaguita <input type="checkbox"/>
3. Rapa Nui <input type="checkbox"/>	8. Kawésqar <input type="checkbox"/>
4. Likan Antai <input type="checkbox"/>	9. Yagán o Yámana <input type="checkbox"/>
5. Quechua <input type="checkbox"/>	10. Otro. (Especifique) <input type="checkbox"/>

8. ¿EN QUÉ IDIOMAS PUEDE TENER UNA CONVERSACIÓN? (SE PUEDE MARCAR MÁS DE UNA OPCIÓN)

1. No puede hablar.

2. Español.

3. Mapudungún

4. Aymara.

5. Quechua.

6. Rapa Nui.

7. Inglés.

8. Otro.

9. ¿SABE UD. LEER Y ESCRIBIR?

1. Sí  2. No

10. ¿CUÁL ES EL NIVEL EDUCACIONAL MÁS ALTO CURSADO POR USTED?

1. Nunca asistió.

2. Jardín infantil / Sala Cuna

3. Kinder / Pre-kinder

4. Diferencial

5. Básica, primaria o preparatoria

6. Media Científico Humanista o Humanidades

7. Media Técnico Profesional, Comercial, Industrial o Normalista

8. Técnico de Nivel Superior.

9. Profesional

10. Postítulo

11. Magíster

12. Doctorado

11. ¿COMPLETÓ EL NIVEL EDUCACIONAL ANTERIORMENTE DECLARADO?

1. Sí  2. No

12. EN ESE NIVEL EDUCACIONAL ¿CUÁL FUE EL ÚLTIMO CURSO QUE APROBÓ? (SI LA PERSONA CURSA PRIMER AÑO DEL NIVEL, MARQUE 0)

0  1°  2°  3°  4°  5°  6°  7°  8°

13. ¿ESTUDIA ACTUALMENTE EN ALGUNO DE LOS NIVELES EDUCACIONALES ANTERIORMENTE EXPUESTOS?

1. Sí  2. No

14. ¿PUEDE REALIZAR ALGUNA DE LAS SIGUIENTES ACTIVIDADES SIN AYUDA?

a. Buscar información en Internet  Sí  No

b. Escribir y enviar un correo electrónico  Sí  No

15. TIENE UD. ALGUNA DE LAS SIGUIENTES CONDICIONES PERMANENTES:

a. Dificultad física y/o de movilidad  Sí  No

b. Mudez o dificultad en el habla  Sí  No

c. Dificultad psiquiátrica, mental o intelectual  Sí  No

d. Sordera o dificultad auditiva incluso usando audífonos  Sí  No

e. Ceguera o dificultad para ver incluso usando lentes  Sí  No

**PARA TODAS LAS PERSONAS DE 15 AÑOS O MÁS**

16. ¿CUÁL ES SU ESTADO CIVIL ACTUAL (LEGAL)?

1. Soltero/a  4. Viudo/a

2. Casado/a  5. Anulado/a

3. Divorciado/a

17. ¿ACTUALMENTE CUÁL ES SU ESTADO DE HECHO?

1. Casado/a vive con su esposo/a

2. Conviviente con pareja de distinto sexo

3. Conviviente con pareja del mismo sexo

4. No convive con pareja

18. ¿CUÁL DE ESTAS ALTERNATIVAS DESCRIBE MEJOR SU SITUACIÓN LABORAL ACTUAL?

1. Trabajando por ingreso

2. Tiene empleo, pero no está trabajando

3. Trabajando para un familiar sin pago

4. Estudiando (Pasa a p. 20)

5. Sin trabajo y está buscando

6. En quehaceres de su hogar

7. Jubilado, pensionado o rentista

8. Otra situación

19. EN ESTE TRABAJO USTED ES:

1. Trabajador asalariado

2. Trabajador de servicio doméstico

3. Empleador, empresario o patrón

4. Trabajador por cuenta propia o independiente

5. Familiar no remunerado

20. ¿EN QUÉ COMUNA USTED ESTUDIA O REALIZA SU TRABAJO REMUNERADO?

1. En esta comuna, en la vivienda

2. En esta comuna, fuera de la vivienda

3. En varias comunas

4. En otra comuna (anote comuna):

--	--	--	--	--	--	--	--

21. ¿CUÁL ES SU RELIGIÓN O CREDO?

1. Católica <input type="checkbox"/>	8. Fe Bahá'í <input type="checkbox"/>
2. Evangélica o Protestante <input type="checkbox"/>	9. Testigo de Jehová <input type="checkbox"/>
3. Judía <input type="checkbox"/>	10. Espiritualidad indígena <input type="checkbox"/>
4. Musulmana <input type="checkbox"/>	11. Otra <input type="checkbox"/>
5. Mormón <input type="checkbox"/>	12. Ninguna <input type="checkbox"/>
6. Ortodoxa <input type="checkbox"/>	
7. Budista <input type="checkbox"/>	

**SÓLO PARA MUJERES DE 15 AÑOS O MÁS**

22. ¿CUÁNTAS HIJAS E HIJOS NACIDOS VIVOS HA TENIDO USTED EN TOTAL?

Cantidad

Si contesta ninguno anote 0, continuar con la siguiente persona del hogar

23. ¿CUÁNTOS HIJOS/AS ESTÁN VIVOS ACTUALMENTE?

Cantidad

24. ¿EN QUÉ MES Y AÑO NACIÓ SU ÚLTIMO HIJO/A NACIDO VIVO?

MES  AÑO



REPÚBLICA DE CHILE



censo >> 2012

INSTITUTO NACIONAL DE ESTADÍSTICAS  
XVIII CENSO NACIONAL DE POBLACIÓN Y VII DE VIVIENDA

### CUESTIONARIO CENSAL VIVIENDAS COLECTIVAS PARA PERSONAS NO RESIDENTES EN CHILE CENSO 2012

#### NÚMERO DE PORTAFOLIO

Copie aquí el número del Portafolio

Traspase este número a cada cuestionario

Los datos que el INE solicita son CONFIDENCIALES  
El Artículo 29, Ley 17.374, establece el SECRETO ESTADÍSTICO

NOMBRE

#### PARA TODAS LAS PERSONAS

1. SEXO

1. Hombre  2. Mujer

2. ¿CUÁNTOS AÑOS CUMPLIDOS TIENE?

-Si la persona aún no cumple 1 año, anote 00.

-Si la persona tiene 1 a 99 años anote 01, 05, 10, 19, 43, ..., 99.

-Si la persona tiene 100 años o más, complete las cifras faltantes

3. ¿CUÁL ES SU NACIONALIDAD?  
(SE PUEDE MARCAR MÁS DE UNA OPCIÓN)

1. Chilena .....   
2. Otra nacionalidad .....   
(Especifique cuál)

ESPE

