

Kültür ve Turizm Bakanlıđından:

SAMSUN KÜLTÜR VARLIKLARINI KORUMA BÖLGE KURULU KARAR

05.03/378

Toplantı Tarihi ve No : 12.10.2016-161

TOPLANTI YERİ

Karar Tarihi ve No : 12.10.2016-3769

SAMSUN

Amasya İli, Merzifon İlçesi, Karacakaya Köyü, 518, 519, 540 nolu parsellerde yer alan Belli Tepe Höyüğü'nün I. derece arkeolojik sit alanı olarak tescil edilmesi talebine dair Samsun Kültür Varlıklarını Koruma Bölge Kurulu Müdürlüğü uzmanlarının 05.10.2016 gün ve 360 sayılı raporu, kurum görüşlerinin iletildiđi Karayolları 7. Bölge Müdürlüğü'nün 29.08.2016 gün ve 208602 sayılı, Orman ve Su İşleri 11. Bölge Müdürlüğü'nün 06.09.2016 gün ve 180819 sayılı, Amasya Çevre ve Şehircilik İl Müdürlüğü'nün 22.09.2016 gün ve 5589 sayılı, Maden İşleri Genel Müdürlüğü'nün 05.10.2016 gün ve 433237 sayılı yazıları okundu, ekleri ve ilgili dosyası incelendi, yapılan görüşmeler sonunda;

Amasya İli, Merzifon İlçesi, Karacakaya Köyü, 518, 519, 540 nolu parsellerde yer alan Belli Tepe Höyüğü'nün 2863 sayılı yasanın 6. Maddesi kapsamında I. derece arkeolojik sit alanı olarak tescil edilmesine, sit sınırlarının ve koordinat değerlerinin ekli 1/2000 ölçekli haritada işaretlendiđi şekilde kabul edilmesine, ekteki tescil fişinin uygun olduğuna, sit alanında kalan 518, 519, 540 nolu parsellerin tapu kaydına "I. derece arkeolojik sit alanı" olduğuna dair şerh konulmasına,

I. derece Arkeolojik Sit Alanında koruma amaçlı imar planı yapılıncaya kadar, Koruma - Kullanma Şartları olarak, Kültür ve Tabiat Varlıklarını Koruma Yüksek Kurulu'nun 5.11.1999 gün ve 658 sayılı ilke kararındaki (Ek 07.04.2016 gün ve 562 sayılı ilke kararı ile birlikte) I. derece arkeolojik sit alanlarına ilişkin hükümlerin geçerli olduğuna karar verildi.



1 / 2000

UYGUN BULUNDU
Sarımsın Kültür Varlıklarını
Koruma Bölge Kurulu
12.12.2019 tarihli ve ...
sayılı karar ektir.

İbrahim Hakk ÖZEL
Dr. Dilek SANCAR
Mehmet ASLAN
E. Gülşen

Abdül ERİKİN
P. K.

Prof. Dr. Ali RIZA

Hande İYİ



DOSYA NO : 05.03.378
İL : AMASYA
İLÇE : MERZİFON
KÖYÜ : KARACAKAYA
ADI : BELLİ TEPE HÖYÜĞÜ
ADA : -
PARSEL : 518-519-540

ED_50 3 DERECE SINIR KOORDİNATLARI

Nokta No	Y	X
1	445160.733	4515632.423
2	445154.270	4515605.190
3	445134.447	4515585.236
4	445122.575	4515577.627
5	445106.000	4515574.240
6	445075.531	4515573.630
7	445050.719	4515588.517
8	445039.892	4515611.074
9	445037.185	4515638.142
10	445046.985	4515661.337
11	445067.366	4515692.175
12	445095.050	4515692.690
13	445128.251	4515680.323
14	445151.935	4515661.901

9448/1-1

Kültür ve Turizm Bakanlıđından:

SAMSUN KÜLTÜR VARLIKLARINI KORUMA BÖLGE KURULU KARAR

55.00/63

Toplantı Tarihi ve No : 12.10.2016-161

TOPLANTI YERİ

Karar Tarihi ve No : 12.10.2016-3791

SAMSUN

Samsun İli, Canik İlçesi, Hasköy-Toptepe Mahallesi, 9475 nolu adada, Toptepe Tümülsleri III. derece arkeolojik sit alanında ve koruma amaçlı imar planında park olarak ayrılan alanda, kurul onaylı çevre düzenleme projesi çalışmaları sırasında ortaya çıkan dromoslu mezar odasının anıt olarak ve tümülüsün bulunduğu alanın I. derece arkeolojik sit alanı olarak tescil edilmesine dair rapor ve belgelerin gönderildiđi Samsun Valiliđi İl Kültür ve Turizm Müdürlüğü'nün 22.09.2016 gün ve 2525 sayılı, 27.09.2016 gün ve 876 sayılı yazıları, konuya ait Trabzon Kültür ve Tabiat Varlıklarını Koruma Kurulu'nun 26.03.1997 gün ve 2776 sayılı, 05.10.1999 gün ve 3496 sayılı kararları, Samsun Kültür ve Tabiat Varlıklarını Koruma Bölge Kurulu'nun 15.01.2011 gün ve 2964 sayılı kararı, Samsun Kültür Varlıklarını Koruma Bölge Kurulu'nun 05.12.2013 gün ve 1428 sayılı, 29.04.2015 gün ve 2551 sayılı kararları, konuya ait Samsun Kültür Varlıklarını Koruma Bölge Kurulu Müdürlüğü uzmanının 10.10.2016 gün ve 396 sayılı dosya inceleme raporu okundu, ekleri ve ilgili dosyası incelendi, yapılan görüşmeler sonunda;

Samsun İli, Canik İlçesi, Hasköy-Toptepe Mahallesi, 9475 nolu adada, Toptepe Tümülsleri III. derece arkeolojik sit alanında ve koruma amaçlı imar planında park olarak ayrılan alanda, kurul onaylı çevre düzenleme projesi çalışmaları sırasında ortaya çıkan dromoslu mezar odasının 2863 sayılı yasanın 6. Maddesi kapsamında korunması gerekli taşınmaz kültür varlığı olarak, mezarın ortaya çıktığı tümülüsün de I. derece arkeolojik sit alanı olarak tescil edilmelerine, mezar odasının yeri ile I. derece arkeolojik sit sınırlarının ve koordinat değerlerinin ekli 1/1000 ölçekli haritada işaretlendiđi şekilde kabul edilmesine, mezar odasına ve sit alanına ait ekteki tescil fişlerinin uygun olduğuna;

Onaylı çevre düzenleme projesindeki kafeterya, yeşil seyir terasları ve süs havuzu tescilli mezar odasının bulunduğu I. derece arkeolojik sit alanında kaldığından, söz konusu alanda bu uygulamaların yapılamayacağına, I. derece arkeolojik sit alanına müdahale edilmeden, sadece III. derece arkeolojik sit alanında düzenlemeye yönelik proje deđişikliđinin yapılarak kurulumuza sunulmasına; mezar odasına ait I. derece arkeolojik sit alanı sınırlarının mevcut Koruma Amaçlı İmar Planına işlenmesine yönelik plan deđişikliđinin de hazırlanarak kurulumuza sunulmasına; bu süre zarfında I. derece Arkeolojik Sit Alanında mevcut koruma amaçlı imar planındaki I. derece arkeolojik sit alanına ilişkin koşulların ve Koruma - Kullanma Şartları olarak, Kültür ve Tabiat Varlıklarını Koruma Yüksek Kurulu'nun 5.11.1999 gün ve 658 sayılı ilke kararındaki (Ek 07.04.2016 gün ve 562 sayılı ilke kararı ile birlikte) I. derece arkeolojik sit alanlarına ilişkin hükümlerin geçerli olduğuna; ayrıca tümülüs - mezar odasının doğa etkilerine karşı korunabilmesi için uzmanlarınca yapılacak analiz çalışmalarının sonucuna göre hazırlanacak detaylı restorasyon-konservasyon projelerinin kurulumuza sunulmasına karar verildi.

İL: SAMSUN

İLÇE: CANIK

MAHALLE: HASKÖY-TOPEPE
ADA / PARSE: 9745 / PARK

ED 50 KOORDİNAT LİSTESİ

NoktaNo	Y	X
1	531305.137	4570334.056
2	531304.735	4570340.205
3	531304.588	4570330.051
4	531304.060	4570328.112
5	531303.362	4570346.494
6	531299.593	4570321.116
7	531299.454	4570351.486
8	531297.560	4570319.317
9	531295.722	4570355.575
10	531294.790	4570317.694
11	531292.246	4570358.599
12	531291.642	4570315.143
13	531287.611	4570360.372
14	531286.409	4570313.307
15	531281.366	4570360.022
16	531280.723	4570311.924
17	531276.454	4570357.222
18	531273.786	4570312.889
19	531273.198	4570353.639
20	531270.412	4570349.356
21	531267.993	4570345.813
22	531267.736	4570316.752
23	531265.956	4570341.904
24	531263.926	4570336.763
25	531263.517	4570322.483
26	531261.756	4570330.464

MEZARA AİT ED 50 KOORDİNAT LİSTESİ

NoktaNo	Y	X
M1	531280.196	4570345.860
M2	531281.890	4570346.030
M3	531285.056	4570334.140
M4	531284.539	4570333.933
M5	531286.881	4570334.910
M6	531287.400	4570335.127
M7	531285.849	4570330.795
M8	531288.709	4570331.989

K
1/1000

Beraberinde bulunan ÜZEL
Doç.Dr.Cemal SANCAR
Mimar ASLAF BULUNMAZI
Lisanslı MÜHÜR
Alınan: ERTEKİN
Prof.Dr.Ahmet ARIYAYHAN

Tamamı Üye
DÜĞÜN BULUNDU
Samsun Kültür Varlıklarını
Koruma Bölge Kurulu
12.10.2016 gün ve 37331.....
sayılı karar ektidir.

Birsel GÜNER
Müdürü



1. DERECE ARKEOLOJİK SİT ALANI ÖNERİLEN SINIR



1. VE 3. DERECE ARKEOLOJİK SİT SINIRI

94/19/1-1

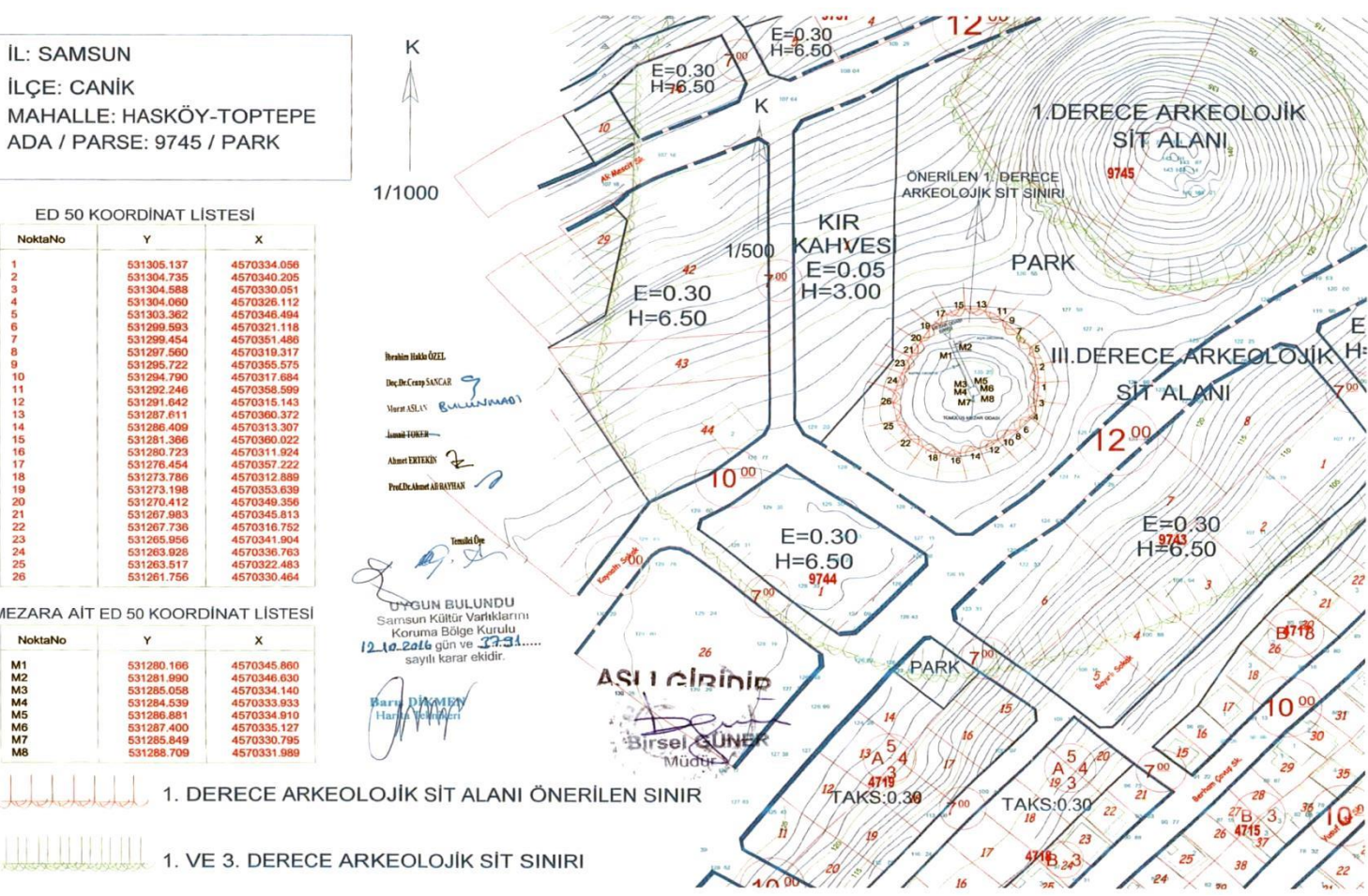

Kültür ve Turizm Bakanlıđından:

SAMSUN KÜLTÜR VARLIKLARINI KORUMA BÖLGE KURULU KARAR

55.07/98

Toplantı Tarihi ve No : 12.10.2016-161

TOPLANTI YERİ

Karar Tarihi ve No : 12.10.2016-3801

SAMSUN

Samsun İli, Kavak İlçesi, Emirli Mahallesi, Kömür Ocağı Mevkii'nde, tescil harici ormanlık alanda bulunan yamaç yerleşmesi ve tümülüsün bulunduğu alanın I. derece arkeolojik sit alanı olarak tescil edilmesine dair Samsun Valiliđi İl Kültür ve Turizm Müdürlüğü'nün 17.06.2016 gün ve 1784 sayılı yazısı, kurum görüşlerinin iletildiđi Karayolları 7. Bölge Müdürlüğü'nün 15.07.2016 gün ve 167583 sayılı, Orman ve Su İşleri 11. Bölge Müdürlüğü'nün 22.07.2016 gün ve 147945 sayılı, Samsun Büyükşehir Belediyesi'nin 28.07.2016 gün ve 3815 sayılı, Maden İşleri Genel Müdürlüğü'nün 27.07.2016 gün ve 426030 sayılı, Samsun Çevre ve Şehircilik İl Müdürlüğü'nün 01.08.2016 gün ve 5304 sayılı, DSİ 7. Bölge Müdürlüğü'nün 23.08.2016 gün ve 568607 sayılı yazıları, konuya ait Samsun Kültür Varlıklarını Koruma Bölge Kurulu Müdürlüğü uzmanının 05.10.2016 gün ve 388 sayılı dosya inceleme raporu okundu, ekleri ve ilgili dosyası incelendi, yapılan görüşmeler sonunda;

Samsun İli, Kavak İlçesi, Emirli Mahallesi, Kömür Ocağı Mevkii'nde, tescil harici ormanlık alanda bulunan yamaç yerleşmesi ve tümülüsün bulunduğu alanın 2863 sayılı yasanın 6. Maddesi kapsamında I. derece arkeolojik sit alanı olarak tescil edilmesine, sit sınırlarının ve koordinat değerlerinin ekli koordinatlı krokide işaretlendiđi şekilde kabul edilmesine, ekteki tescil fişinin uygun olduğuna,

I. derece Arkeolojik Sit Alanında koruma amaçlı imar planı yapılıncaya kadar, Koruma - Kullanma Şartları olarak, Kültür ve Tabiat Varlıklarını Koruma Yüksek Kurulu'nun 5.11.1999 gün ve 658 sayılı ilke kararındaki (Ek 07.04.2016 gün ve 562 sayılı ilke kararı ile birlikte) I. derece arkeolojik sit alanlarına ilişkin hükümlerin geçerli olduğuna karar verildi.

SAMSUN		SAMSUN Kadastro Müdürlüğü			
esi	KAVAK	APLIKASYON KROKİSİ			
köyü/Mah.	EMİRLİ				
Pafta No.					
Ada No.					
Paşel No.		Fen Kayıt Defteri		Ücret Alındısı	
Tapu Alanı	Alım Yüzölçümü	Tarih	No	Tarih	No
m ²	m ²			MUAF	

KOORDİNE ÖZET

Ada	Paşel	Alan
B. HÖYÜK PAŞELİ-A. TUMULUS		
A. TUMULUS 359.88		
Ada	Paşel	Alan
PAŞEL ALANI HÖYÜK 35532.18		

Noktası	X	Y	Z
A	50387.697	454240.231	
B	50376.098	454089.231	
B1	50393.643	454211.098	
B2	50384.198	454188.255	
B3	50385.824	454223.645	
B4	50385.024	454240.288	
B5	50389.098	454238.452	
B6	50389.676	454284.249	
B7	50386.228	454212.217	
B8	50387.865	454270.757	
B9	50386.925	454119.278	
B10	50382.013	454289.960	
B11	50384.925	454256.612	
B12	50381.235	454281.473	
B13	50381.805	454258.720	
B14	50384.148	454250.864	
B15	50379.798	454246.603	
B16	50376.852	454231.964	
B17	50371.728	454214.542	
B18	50370.196	454235.880	
B19	50370.003	454232.844	
B20	50375.048	454232.828	
B21	50371.450	454219.323	
B22	50371.360	454184.505	
B23	50373.184	454178.852	
B24	50373.450	454202.444	
B25	50378.264	454182.784	
B26	50364.088	454153.988	
B27	50366.488	454139.988	
B28	50360.888	454207.072	
B29	50360.888	454179.540	
B30	50360.891	454264.820	
B31	50360.848	454213.708	

Noktası	X	Y	Z
A	50387.697	454240.231	
B	50376.098	454089.231	
B1	50393.643	454211.098	
B2	50384.198	454188.255	
B3	50385.824	454223.645	
B4	50385.024	454240.288	
B5	50389.098	454238.452	
B6	50389.676	454284.249	
B7	50386.228	454212.217	
B8	50387.865	454270.757	
B9	50386.925	454119.278	
B10	50382.013	454289.960	
B11	50384.925	454256.612	
B12	50381.235	454281.473	
B13	50381.805	454258.720	
B14	50384.148	454250.864	
B15	50379.798	454246.603	
B16	50376.852	454231.964	
B17	50371.728	454214.542	
B18	50370.196	454235.880	
B19	50370.003	454232.844	
B20	50375.048	454232.828	
B21	50371.450	454219.323	
B22	50371.360	454184.505	
B23	50373.184	454178.852	
B24	50373.450	454202.444	
B25	50378.264	454182.784	
B26	50364.088	454153.988	
B27	50366.488	454139.988	
B28	50360.888	454207.072	
B29	50360.888	454179.540	
B30	50360.891	454264.820	
B31	50360.848	454213.708	

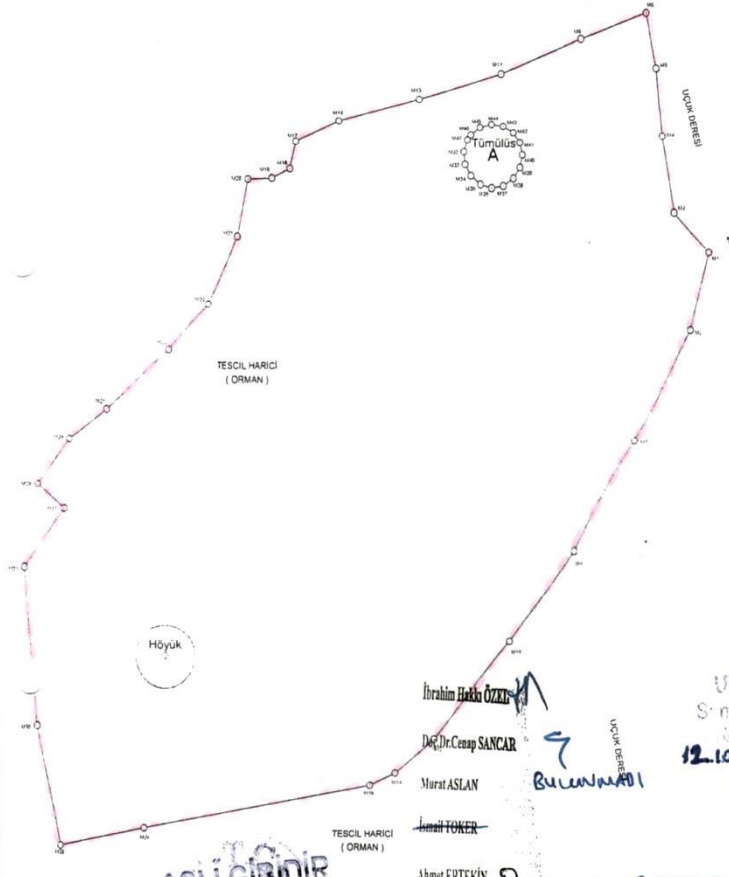

İbrahim Hakkı ÖZKAY

Doç.Dr.Cengiz SANCAR

Murat ASLAN

Emel TOKER

Ahmet ERTEKİN

Prof.Dr.Ahmet Ali BAYBAZ

UYGUN BULUNDU
Şişli Şişli Kültür Varlıklarını
Koruma Bölge Kurulu
12.10.2016 gün ve 3891
sayılı karar ektidir.

ASLI GİBİDİR
Büşra GÜNER
Müdür V

Samsun Müze Müdürlüğü'nün 22.03.2016 tarih ve 288 nolu yazısına istinaden tarifi yapılmıştır.

Ölçü huzurunda yapılmıştır		Aplikasyonu Yapan		Kontrol Eden		Tasdik Olunur
Ünvanı	Taşınmaz Malik	Teknisyen/Tekniker	Teknisyen/Tekniker	Kont. Me	Kont. Müh.	Kadastro Müdürü A.
Adı Soyadı	MALİYE HAZINESİ	Sebahattin ERKAN	Ümit YANBUL		BERNA A. KOLBAKIR	BERNA A. KOLBAKIR
Tarih		28.04.2016	28.04.2016		04.05.2016	04.05.2016
İmza		<i>[Signature]</i>	<i>[Signature]</i>		<i>[Signature]</i>	<i>[Signature]</i>

Kültür ve Turizm Bakanlıđından:

SAMSUN KÜLTÜR VARLIKLARINI KORUMA BÖLGE KURULU KARAR

55.02/27

Toplantı Tarihi ve No : 13.10.2016-162

TOPLANTI YERİ

Karar Tarihi ve No : 13.10.2016-3805

SAMSUN

Samsun İli, Asarcık İlçesi, Gökgöl Mahallesi, Karadere Mevkii'nde, tescil harici ormanlık alanda bulunan Kale Tepesi Yerleşmesi'nin I. derece arkeolojik sit alanı olarak tescil edilmesine dair Samsun Valiliđi İl Kültür ve Turizm Müdürlüğü'nün 17.06.2016 gün ve 1779 sayılı yazısı, kurum görüşlerinin iletildiđi Asarcık Belediyesi'nin 01.07.2016 gün ve 115 sayılı, Karayolları 7. Bölge Müdürlüğü'nün 15.07.2016 gün ve 167584 sayılı, Orman ve Su İşleri 11. Bölge Müdürlüğü'nün 25.07.2016 gün ve 149462 sayılı, Samsun Büyükşehir Belediyesi'nin 28.07.2016 gün ve 3810 sayılı, Samsun Çevre ve Şehircilik İl Müdürlüğü'nün 02.08.2016 gün ve 5335 sayılı, DSİ 7. Bölge Müdürlüğü'nün 23.08.2016 gün ve 568607 sayılı, Maden İşleri Genel Müdürlüğü'nün 15.08.2016 gün ve 428730 sayılı yazıları, konuya ait Samsun Kültür Varlıklarını Koruma Bölge Kurulu Müdürlüğü uzmanının 05.10.2016 gün ve 387 sayılı dosya inceleme raporu okundu, ekleri ve ilgili dosyası incelendi, yapılan görüşmeler sonunda;

Samsun İli, Asarcık İlçesi, Gökgöl Mahallesi, Karadere Mevkii'nde, tescil harici ormanlık alanda bulunan Kale Tepesi Yerleşmesi'nin 2863 sayılı yasanın 6. Maddesi kapsamında I. derece arkeolojik sit alanı olarak tescil edilmesine, sit sınırlarının ve koordinat değerlerinin ekli koordinatlı krokide işaretlendiđi şekilde kabul edilmesine, ekteki tescil fişinin uygun olduğuna,

I. derece Arkeolojik Sit Alanında koruma amaçlı imar planı yapılıncaya kadar, Koruma - Kullanma Şartları olarak, Kültür ve Tabiat Varlıklarını Koruma Yüksek Kurulu'nun 5.11.1999 gün ve 658 sayılı ilke kararındaki (Ek 07.04.2016 gün ve 562 sayılı ilke kararı ile birlikte) I. derece arkeolojik sit alanlarına ilişkin hükümlerin geçerli olduğuna karar verildi.

İli	SAMSUN
İlçesi	ASARCİK
Köyü/Mah.	GÖKGÖL
Pafta No.	
Ada No.	
Parsel No.	

SAMSUN Kadastro Müdürlüğü

APLİKASYON KROKİSİ

KOORDİNE ÖZET

Ada	Parsel	Alan	Pafta
B		35448,980	F36-c-21-c

ParselNo	V	X
3	522134.746	4542385.191
MA06	522302.343	4542411.824
MA07	522172.980	4542446.911
MA28	522174.385	4542438.373
MA39	522182.830	4542322.482
MA40	522122.812	4542308.878
MA41	522117.011	4542301.142
MA42	522117.101	4542288.913
MA43	522101.327	4542378.085
MA44	522208.400	4542387.478
MA45	522317.812	4542382.830
MA46	522325.588	4542382.864
MA47	522233.189	4542340.888
MA48	522318.992	4542319.764
MA49	522200.118	4542387.265
MA50	522281.113	4542382.820
MA51	522290.490	4542344.823
MA52	522244.817	4542340.578
MA53	522183.532	4542340.578
MA54	522188.000	4542328.940

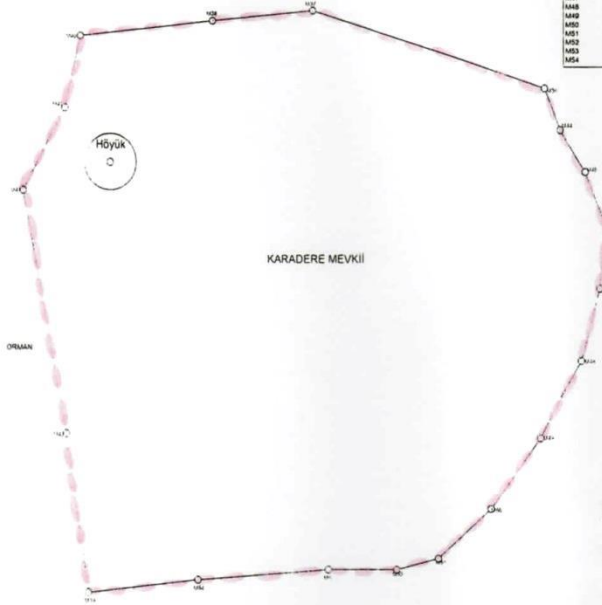

UYGUN BULUNDU!
Samsun Kültür Varlıklarını
Koruma Bölge Kurulu
13.02.2016. gün ve ...3805...
sayılı karar ekidir.

ASLİ GİRİŞİNİ
BİŞEL GÜNER
Müdür V.

İbrahim Haluk ÖZEL
Doç. Dr. Cemal SANCAK
Murat ASLAN
~~İsmail TOZKUR~~
Ahmet ERTEKİN
Prof. Dr. Naim Ali BAYHAN

I. Derece Arkeolojik Sit Alanı
Önemli Sınırı

Samsun Müze Müdürlüğü'nün 22.03.2016 tarih ve 28'olu yazısına istinaden tanzim edildi.

Ölçü	hazır durumda yapılmıştır.	Aplikasyonu Yapan		Kontrol Eden		Tasdik Olunur.
Ünvanı	Taşınmaz Malikli	Teknisyen/Tekniker	Teknisyen/Tekniker	Kont. Me	Kont. Müh.	Kadastro Müdürü A.
Adı Soyadı	MALİYE HAZINESİ	Sebahattin ERKAN	Ümit YANBUL		BERNA A. KOLBAKIR	BERNA A. KOLBAKIR
Tarih		28.04.2016	28.04.2016		04.05.2016	04.05.2016
İmza		S. Erkan				

KAVAK KADASTRO BİRİMİ

9451/1-1

Kültür ve Turizm Bakanlıđından:

KAYSERİ KÜLTÜR VARLIKLARINI KORUMA BÖLGE KURULU KARAR

Toplantı no ve tarih : 146- 29.09.2016

Karar no ve tarih : 2252 -29.09.2016

Toplantı Yeri
KAYSERİ

Kayseri İli, Kocasinan İlçesi, Çevril Mahallesi, Coplan Deresi Mevkiinde 2863 sayılı yasaya muhalefet olayı meydana geldiđi belirtilerek kaçak kazı yapılan bölgelerin 2863 sayılı yasa kapsamına giren yerlerden olup olmadıđının bildirilmesi istemine ilişkin Erkilet Jandarma Komutanlıđının 24.11.2015 gün ve 0410-1115-15 sayılı yazısı geređi Kayseri Kültür Varlıklarını Koruma Bölge Kurulu Müdürlüğü uzmanlarınca kaçak kazı alanında yerinde yapılan inceleme sonucu kaçak kazı alanı çevresinde tespit edilen kaya yerleşiminin 1.derece arkeolojik sit alanı olarak tesciline ilişkin Kayseri Çevre ve Şehircilik İl Müdürlüğü'nün 11.05.2016 gün ve 06994039 sayılı yazısı, Kayseri İl Kültür ve Turizm Müdürlüğü'nün 17.05.2016 gün ve 1602 sayılı yazısı, Kayseri Valiliđi Yatırım İzleme ve Koordinasyon Başkanlıđının 13.05.2016 gün ve 7967 sayılı yazısı, Kocasinan Belediyesinin 23.05.2016 gün ve 1694 sayılı yazısı, Enerji ve Tabii Kaynaklar Bakanlıđı Maden İşleri Genel Müdürlüğü'nün 13.06.2016 gün ve 421070 sayılı yazısı, Kayseri Büyükşehir Belediyesinin 05.06.2016 gün ve 8530 sayılı yazısı, Müdürlük raportörlerinin 23.02.2016 gün ve 856 sayılı raporu okundu, dosyasındaki bilgi ve belgeler incelendi, yapılan görüşme sonucunda;

Kayseri İli, Kocasinan İlçesi, Çevril Mahallesi, Kuba (Coplan Deresi) Mevkiinde bulunan, 245 ada, 28 parselin bir kısmına giren Kuba Mevkii Kaya Yerleşiminin, 2863 sayılı yasa kapsamına giren özellikler taşıması nedeniyle kararımız eki sit fişi üzerindeki 1/25000 ölçekli haritada ve kararımız eki kadastral haritada işaretli alanın 1.derece arkeolojik sit alanı olarak tesciline ve söz konusu sit alanında Koruma Yüksek Kurulu'nun 05.11.1999 gün ve 658 sayılı ilke kararında belirtilen 1.derece arkeolojik sitlere ilişkin geçiş dönemi koruma esasları ve kullanma koşullarının geçerli olduđuna karar verildi.

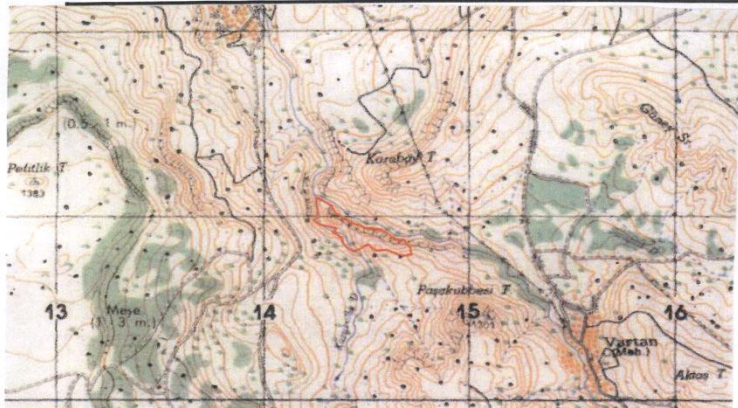

SIT ALANININ KOORDNATLARI

6 DERECELİK ED50 KOORDINAT

3 DERECELİK ED50 KOORDINAT

Nokta No	Y	X	Y2	X2
1	714264.85	4311097.86	454160.31	4310050.39
2	714335.00	4311055.43	454229.02	4310005.67
3	714357.52	4311009.53	454250.01	4309959.06
4	714407.75	4310962.68	454299.33	4309930.58
5	714427.23	4310953.12	454317.82	4309900.40
6	714473.59	4310947.69	454363.97	4309893.45
7	714500.32	4310928.86	454390.06	4309873.78
8	714534.98	4310927.22	454424.65	4309870.97
9	714575.91	4310920.54	454465.33	4309862.95
10	714601.39	4310907.59	454490.37	4309849.17
11	714651.93	4310867.50	454539.55	4309807.44
12	714690.77	4310866.24	454578.32	4309804.91
13	714723.35	4310822.81	454609.45	4309760.44
14	714727.11	4310783.14	454612.07	4309725.67
15	714692.86	4310778.54	454577.53	4309717.20
16	714661.85	4310766.89	454546.92	4309726.56
17	714611.00	4310811.95	454496.92	4309753.28
18	714552.53	4310806.94	454438.22	4309750.19
19	714518.28	4310839.93	454405.08	4309784.29
20	714497.81	4310831.16	454384.34	4309776.20
21	714476.93	4310816.12	454362.98	4309761.86
22	714448.53	4310804.43	454334.22	4309751.11
23	714417.33	4310818.14	454303.54	4309767.43
24	714402.59	4310834.47	454289.30	4309782.64
25	714392.05	4310852.31	454279.35	4309800.81
26	714385.53	4310876.19	454273.63	4309824.89
27	714369.94	4310891.57	454267.46	4309840.81
28	714344.30	4310906.72	454233.43	4309856.76
29	714360.18	4310927.65	454249.98	4309877.16
30	714273.57	4311046.04	454170.10	4309900.18
31	714250.13	4310971.42	454141.44	4309924.51
32	714273.51	4310998.27	454165.69	4309950.57
33	714262.25	4311065.82	454156.86	4310018.45

I. DERECE ARKEOLOJİK SİT ALANI



Handwritten signature in blue ink.

9455/1-1

Kültür ve Turizm Bakanlıđından:

SAMSUN KÜLTÜR VARLIKLARINI KORUMA BÖLGE KURULU KARAR

57.04/41

Toplantı Tarihi ve No : 14.10.2016-163

TOPLANTI YERİ

Karar Tarihi ve No : 14.10.2016-3846

SİNOP

Sinop İli, Erfelek İlçesi, Sarıbođa Köyü, Ötesarıbođa Mahallesi'nde, kadaastro harici alanda yer alan Horlayantepe Tümülüsü'nün I. derece arkeolojik sit alanı olarak tescil edilmesine dair rapor ve belgelerin gönderildiđi Sinop Valiliđi İl Kültür ve Turizm Müdürlüğü'nün 04.08.2016 gün ve 2569 sayılı yazısı, kurum görüşlerinin iletildiđi Karayolları 7. Bölge Müdürlüğü'nün 26.08.2016 gün ve 206957 sayılı, Sinop Çevre ve Şehircilik İl Müdürlüğü'nün 01.09.2016 gün ve 3075 sayılı, Orman ve Su İşleri 10. Bölge Müdürlüğü'nün 06.09.2016 gün ve 180803 sayılı yazıları, konuya ait Samsun Kültür Varlıklarını Koruma Bölge Kurulu Müdürlüğü uzmanlarının 06.10.2016 gün ve 391 sayılı dosya inceleme raporu okundu, ekleri ve ilgili dosyası incelendi, yapılan görüşmeler sonunda;

Sinop İli, Erfelek İlçesi, Sarıbođa Köyü, Ötesarıbođa Mahallesi'nde, kadaastro harici alanda yer alan Horlayantepe Tümülüsü'nün 2863 sayılı yasanın 6. Maddesi kapsamında I. derece arkeolojik sit alanı olarak tescil edilmesine, sit sınırlarının ve koordinat deđerlerinin ekli 1/1000 ölçekli haritada işaretlendiđi şekilde kabul edilmesine, ekteki tescil fişinin uygun olduđuna,

I. derece Arkeolojik Sit Alanında koruma amaçlı imar planı yapılıncaya kadar, Koruma - Kullanma Şartları olarak, Kültür ve Tabiat Varlıklarını Koruma Yüksek Kurulu'nun 5.11.1999 gün ve 658 sayılı ilke kararındaki (Ek 07.04.2016 gün ve 562 sayılı ilke kararı ile birlikte) I. derece arkeolojik sit alanlarına ilişkin hükümlerin geçerli olduđuna karar verildi.

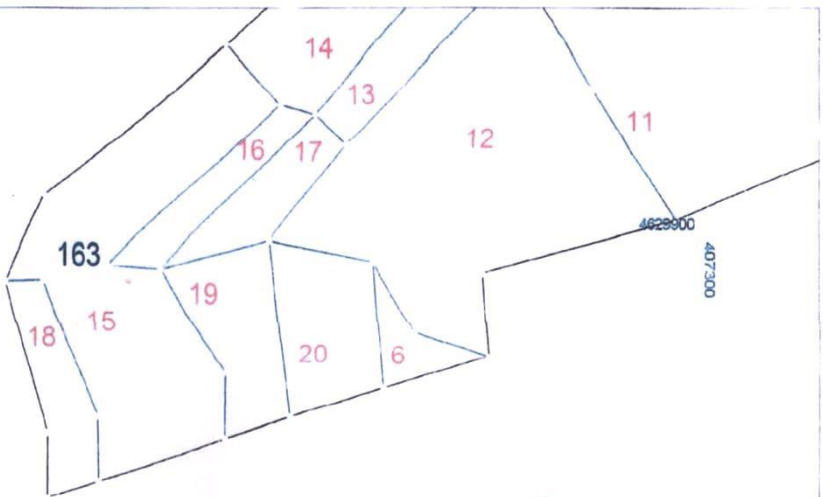

İL: SINOP
 İLÇE: ERFELEK
 KÖY: SARIBOĞA KÖYÜ
 MAHALLE: ÖTESARIBOĞA MAHALLESİ
 TÜRÜ: ARKEOLOJİK SIT ALANI
 DERECESİ: 1. DERECE
 ——— : 1. DERECE ARKEOLOJİK
 SIT ALANI SINIRI
 DOSYA NO:



1. DERECE ARKEOLOJİK
 SIT ALANI SINIRI KOORDİNATLARI
 UTM3 DATUM: ED50, MERKEZİ MERİDYEN: 36, DİLİM NO: 36

Nokta No	Y	X
1	407236.790	4629744.690
2	407236.640	4629737.040
3	407243.080	4629724.720
4	407285.240	4629721.290
5	407272.710	4629755.790
6	407259.300	4629755.070
7	407247.130	4629745.110

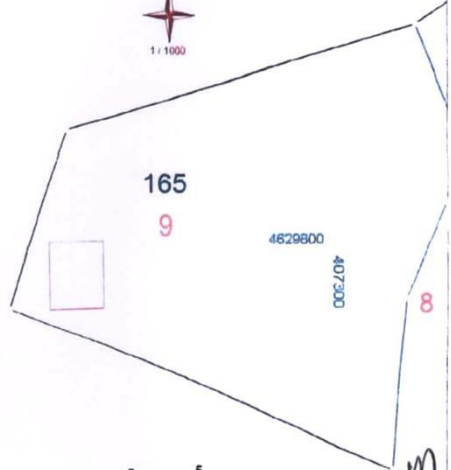

1. DERECE ARKEOLOJİK
 SIT ALANI SINIRI KOORDİNATLARI
 UTM6 DATUM: ED50, MERKEZİ MERİDYEN: 33, DİLİM NO: 36

Nokta No	Y	X
1	656533.090	4629008.649
2	656533.214	4628998.800
3	656538.080	4628986.645
4	656580.325	4628984.688
5	656596.602	4629018.723
6	656553.288	4629017.538
7	656541.415	4629007.159

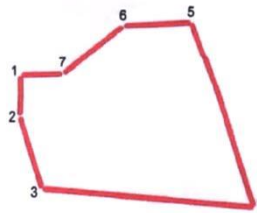

İbrahim Hakkı ÖZEL

Doç. Dr. Cenap SANCAR

Murat ASLAN

~~İsmail TOKER~~

Ahmet ERTEKİN

Prof. Dr. Ahmet Ali BAYHAN

ASLI GİBİDİR 4629700

BİRSEL GÜNER
 Müdür V.

407300

UYGUN BULUNDU
 Samsun Kültür Varlıklarını
 Koruma Bölge Kurulu
 14.12.2016 gün ve 3846...
 sayılı karar ekidir.

4629700

407300

Temsilci Üye

Kültür ve Turizm Bakanlıđından:

SAMSUN KÜLTÜR VARLIKLARINI KORUMA BÖLGE KURULU KARAR

57.00/717

Toplantı Tarihi ve No : 14.10.2016-163

TOPLANTI YERİ

Karar Tarihi ve No : 14.10.2016-3834

SİNOP

Sinop İli, Merkez, Ada Mahallesi, Balatlar Kilisesi Yapı Topluluđu I. derece arkeolojik sit alanı ile tescilli Roma Su Sarnıcı koruma alanı arasında kalan ve Balatlar Üstü olarak adlandırılan bölgenin III. derece arkeolojik sit alanı olarak tescil edilmesine dair rapor ve belgelerin gönderildiđi Sinop Valiliđi İl Kültür ve Turizm Müdürlüđünün 24.02.2016 gün ve 590 sayılı yazısı, öneri sit alanının koordinatlarının alınarak haritaya aktarıldıđına dair Samsun Kültür Varlıklarını Koruma Bölge Kurulu Müdürlüđu uzmanlarının 28.09.2016 gün ve 354 sayılı raporu, kurum görüşlerinin iletildiđi Sinop Belediyesi'nin 18.07.2016 gün ve 2147 sayılı, Karayolları 7. Bölge Müdürlüđu'nün 15.07.2016 gün ve 167589 sayılı, Orman ve Su İşleri 10. Bölge Müdürlüđu'nün 22.07.2016 gün ve 147503 sayılı, DSİ 7. Bölge Müdürlüđu'nün 29.07.2016 gün ve 505200 sayılı, Sinop Çevre ve Şehircilik İl Müdürlüđu'nün 21.07.2016 gün ve 2536 sayılı, Maden İşleri Genel Müdürlüđu'nün 27.07.2016 gün ve 426021 sayılı yazıları okundu, ekleri ve ilgili dosyası incelendi, yerinde yapılan görüşmeler sonunda;

Sinop İli, Merkez, Ada Mahallesi, Balatlar Kilisesi Yapı Topluluđu I. derece arkeolojik sit alanı ile tescilli Roma Su Sarnıcı koruma alanı arasında kalan ve Balatlar Üstü olarak adlandırılan bölgenin, her iki yapı arasında bağlantıyı sağlayan su nakil hatlarının veya farklı anıtsal yapıların bulunması kuvvetle muhtemel bir alan olması nedeniyle, 2863 sayılı yasanın 6. Maddesi kapsamında III. derece arkeolojik sit alanı olarak tescil edilmesine, sit sınırlarının ve koordinat değerlerinin ekli 1/1000 ölçekli haritada işaretlendiđi şekilde kabul edilmesine, ekteki tescil fişinin uygun olduđuna, sit alanında kalan 251 ada, 14, 15, 16, 17, 18, 19, 25, 34, 36, 104, 105, 106, 107, 109, 110, 112 nolu parsellerin tapu kaydına "III. derece arkeolojik sit alanı" olduđuna dair şerh konulmasına,

III. derece Arkeolojik Sit Alanında koruma amaçlı imar planı yapılmıca kadar, Koruma - Kullanma Şartları olarak, Kültür ve Tabiat Varlıklarını Koruma Yüksek Kurulu'nun 5.11.1999 gün ve 658 sayılı ilke kararındaki III. derece arkeolojik sit alanlarına ilişkin hükümlerin geçerli olduđuna karar verildi.

İL: SİNOP
İLÇESİ: MERKEZ
MÁHÁLE: ADA
SIT TÜRÜ/DERECESİ:
ARKEOLOJİK/3
DOSYA NO: 57-00-717

Nokta No	Y	X	Nokta No	Y	X
1	430288.952	4655159.505	2	430308.107	4655158.176
3	430321.463	4655156.845	4	430323.656	4655179.131
5	430325.068	4655192.614	6	430363.342	4655197.819
7	430369.159	4655159.008	8	430381.589	4655087.660
9	430382.707	4655082.008	10	430361.915	4655096.585
11	430381.849	4655092.304	12	430373.649	4655042.869
13	430382.513	4655022.745	14	430363.116	4655023.555
15	430333.713	4655023.575	16	430332.785	4655018.234
17	430333.862	4654996.739	18	430324.678	4654995.088
19	430315.375	4654993.795	20	430309.749	4654994.348
21	430303.571	4654995.884	22	430307.983	4655008.323
23	430308.100	4655045.375	24	430302.593	4655058.943
25	430302.176	4655063.184	26	430299.973	4655073.146
27	430295.287	4655093.251	28	430295.523	4655112.322
29	430297.044	4655114.218	30	430295.593	4655125.983
31	430295.873	4655147.473	32	430289.413	4655157.666

LEJANT

••••• ARKEOLOJİK SİT
— KADASTRO PARSELİ

D.Ö. 3
D.Ö. M. 36
DATUM: ED50

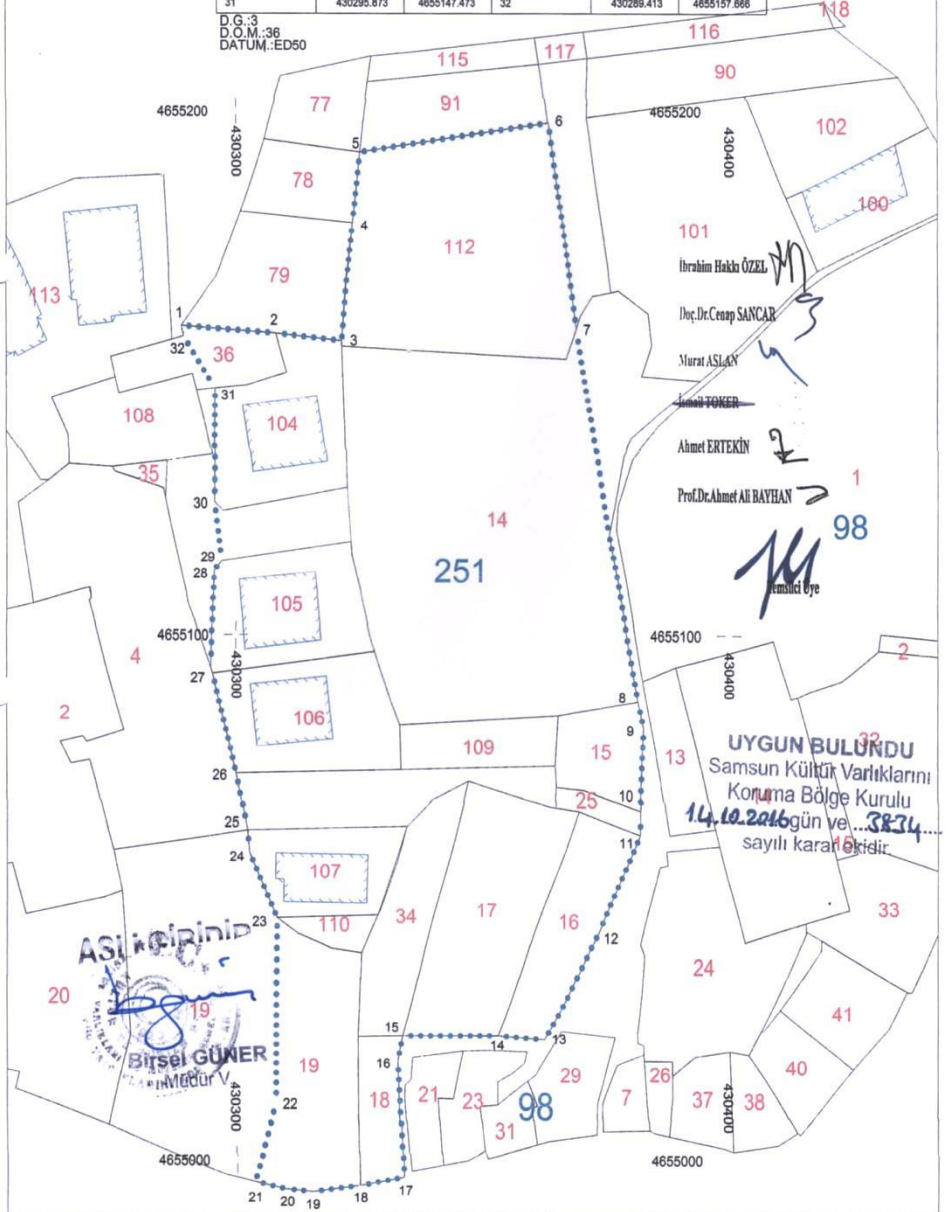

Kültür ve Turizm Bakanlıđından:

SAMSUN KÜLTÜR VARLIKLARINI KORUMA BÖLGE KURULU KARAR

57.00/706

Toplantı Tarihi ve No : 14.10.2016-163

TOPLANTI YERİ

Karar Tarihi ve No : 14.10.2016-3830

SİNOP

Sinop İli, Merkez, Kefevi Mahallesi 228 ada, 162 ve 164 parsellerde sondaj kazısı sonucu açığa çıkan yapı kalıntılarının “korunması gerekli taşınmaz kültür varlığı” ve koordinatları verilen alanın “III. derece arkeolojik sit alanı” olarak tescil değerlendirmesine ilişkin bilgi ve belgelerin gönderildiđi Sinop Valiliđi İl Kültür ve Turizm Müdürlüğü'nün 25.01.2016 gün ve 253 sayılı, 17.06.2016 gün ve 2088 sayılı, 20.06.2016 gün ve 2103 sayılı yazıları, kurum görüşlerinin iletildiđi Karayolları 7.Bölge Müdürlüğü'nün 22.07.2016 gün ve 172936 sayılı, Orman ve Su İşleri 10. Bölge Müdürlüğü'nün 02.08.2016 gün ve 155590 sayılı, Sinop Belediyesi'nin 04.08.2016 gün ve 2384 sayılı, Sinop Çevre ve Şehircilik İl Müdürlüğü'nün 01.08.2016 gün ve 2648 sayılı, DSİ 7. Bölge Müdürlüğü'nün 31.08.2016 gün ve 582554 sayılı yazıları, konuya ait Samsun Kültür Varlıklarını Koruma Bölge Kurulu'nun 30.04.2016 gün ve 2578 sayılı, 01.09.2016 gün ve 3697 sayılı kararları, 3697 sayılı karar geređi kurul üyelerince yapılan yerinde incelemeye dair 14.10.2016 tarihli rapor okundu, ekleri ve ilgili dosyası incelendi, yapılan görüşmeler sonunda;

Sinop İli, Merkez, Kefevi Mahallesi 228 ada, 162 ve 164 parsellerde sondaj kazısı sonucu açığa çıkan ve ekli vaziyet planında yeri işaretlenen antik yapı kalıntılarının 2863 sayılı yasanın 6. Maddesi kapsamında korunması gerekli taşınmaz kültür varlığı olarak tescil edilmesine, ekteki anıt fişinin uygun olduđuna, 228 ada, 162 ve 164 parsellerin tapu kaydına “korunması gerekli taşınmaz kültür varlığı” olduđuna dair şerh konulmasına;

Müze raporunda önerilen ve 228 ada, 162-164 parsellerdeki tescilli yapı kalıntısı ile 228 ada, 48 ve 195 parsellerdeki, Samsun Kültür Varlıklarını Koruma Bölge Kurulu'nun 30.04.20155 gün ve 2578 sayılı kararı ile sayısallaştırılan I. derece arkeolojik sit alanını da kapsayan alanın 2863 sayılı yasa kapsamında III. derece arkeolojik sit alanı olarak tescil edilmesine, sit sınırlarının ve koordinat değerlerinin ekli 1/2000 ölçekli haritada işaretlendiđi şekilde kabul edilmesine, ekteki sit fişinin uygun olduđuna, I. derece arkeolojik alanında kalan 228 ada, 48 ve 195 parsellerin tapu kaydına “I. derece arkeolojik sit alanı”, III. sit alanında kalan parsellerin tapu kaydına da “III. derece arkeolojik sit alanı” olduđuna dair şerh konulmasına,

I. ve III. derece Arkeolojik Sit Alanında koruma amaçlı imar planı yapılıncaya kadar, Koruma - Kullanma Şartları olarak, Kültür ve Tabiat Varlıklarını Koruma Yüksek Kurulu'nun 5.11.1999 gün ve 658 sayılı ilke kararındaki (Ek 07.04.2016 gün ve 562 sayılı ilke kararı ile birlikte) I. ve III. derece arkeolojik sit alanlarına ilişkin hükümlerin geçerli olduđuna karar verildi.

VAZİYET PLANI

İLİ	SİNOP
İLÇESİ	MERKEZ
MAH./KÖY	KEFEVİ
ADA/PARSEL	228/162-164

KOORDİNATLAR

NOKTA NO	Y	X
1	429799.88	4655076.21
2	429797.93	4655083.17
3	429808.08	4655086.28
4	429810.35	4655078.93
5	429809.41	4655081.24
6	429806.70	4655080.28
7	429806.55	4655080.87
8	429809.24	4655081.85
9	429807.81	4655082.52
10	429806.22	4655082.07
11	429805.60	4655084.94
12	429806.04	4655085.08
13	429806.65	4655082.81
14	429807.64	4655082.95
15	429804.92	4655085.03
16	429804.46	4655084.96
17	429805.03	4655081.54
18	429804.30	4655081.19
19	429804.31	4655080.47
20	429805.42	4655080.68
21	429805.70	4655079.34
22	429806.22	4655079.43
23	429804.88	4655080.31
24	429805.27	4655080.02
25	429805.50	4655079.78
26	429805.75	4655079.06
27	429805.29	4655079.02
28	429804.97	4655079.74
29	429804.65	4655079.97
30	429804.33	4655079.94
31	429804.80	4655079.29
32	429804.55	4655079.07
33	429804.03	4655079.74
34	429803.34	4655083.56
35	429802.83	4655083.53
36	429802.80	4655084.24
37	429803.33	4655084.26
38	429800.02	4655083.73
39	429800.86	4655081.07
40	429800.57	4655080.71
41	429800.04	4655080.89
42	429799.33	4655083.41

UYGUN BULUNDU
Samsun Kültür Varlıklarını
Koruma Bölge Kurulu
14.10.2016 gün ve 3830...
sayılı karar ekidir.



NoktaNo	Y	X
43	429799.12	4655083.31
44	429799.81	4655080.31
45	429800.19	4655078.58
46	429799.70	4655078.58
47	429799.67	4655079.33
48	429800.18	4655079.27
49	429801.14	4655079.37
50	429801.26	4655078.49
51	429801.13	4655078.64
52	429801.19	4655079.05
53	429800.27	4655079.04
54	429800.26	4655078.62
55	429800.61	4655077.02
56	429801.31	4655077.11
57	429801.64	4655075.34
58	429801.07	4655075.26
59	429801.76	4655076.71
60	429801.99	4655075.38
61	429800.59	4655075.16
62	429781.58	4655097.54
63	429782.98	4655098.01
64	429799.96	4655103.94
65	429800.48	4655104.09
66	429804.01	4655092.59
67	429803.05	4655092.27
68	429810.48	4655087.39
69	429813.44	4655078.10
70	429808.59	4655076.87
71	429804.69	4655075.87
72	429789.64	4655072.04

154

YOL

164

Öz karabö

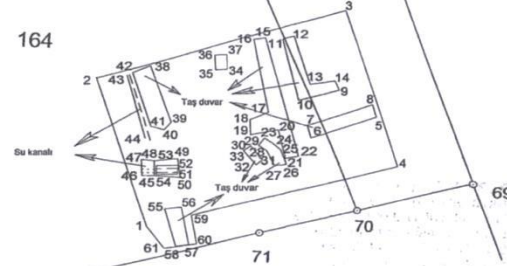

196

DÜZENLEYEN		UYGUNDUR	
BELEDİYE/ÖZEL İDARE			
ADI SOYADI	Murat POLAT		
TARİHİ			
İMZA			

İbrahim Hakkı ÖZEL

Doç. Dr. Cenap SANÇAR

Murat ASLAN

İsmail TOKER

Ahmet ERTEKİN

Prof. Dr. Ahmet Ali BAYHAN

2
Temsilci Üye

İL: SİNOP
İLÇE: MERKEZ
MAHALLE: KEFEVİ MAHALLESİ
TÜRÜ: ARKEOLOJİK SİT ALANI
— : 1. DERECE ARKEOLOJİK SİT
SİT ALANI SINIRI (Mevcut)
— : 3. DERECE ARKEOLOJİK SİT
SİT ALANI SINIRI (Öneri)
DOSYA NO: 57.00 / 706

1. DERECE ARKEOLOJİK
SİT ALANI SINIRI KOORDİNATLARI

Çizim No	X	Y
1	429841 028	4655182 504
2	429844 330	4655185 264
3	429845 608	4655171 708
4	429844 005	4655171 228
5	429842 895	4655170 622
6	429833 230	4655168 247
7	429832 235	4655167 908
8	429831 670	4655169 408
9	429831 509	4655170 280
10	429831 174	4655171 120
11	429828 656	4655178 388
12	429828 438	4655180 350
13	429828 037	4655180 038
14	429825 464	4655187 011
15	429827 450	4655187 736
16	429829 076	4655188 547
17	429831 860	4655188 344
18	429833 132	4655188 987
19	429837 178	4655191 480
20	429838 709	4655182 083
21	429840 468	4655182 289

UTM3 DATUM EDG6, MERKEZİ MERİDYEN 36, DİLİM NO 38

3. DERECE ARKEOLOJİK
SİT ALANI SINIRI KOORDİNATLARI

Çizim No	X	Y
22	429842 228	4655204 971
23	429840 875	4655200 078
24	429839 186	4655200 291
25	429837 480	4655278 449
26	430009 750	4655200 064
27	430007 217	4655210 264
28	430009 891	4655185 447
29	429835 287	4655188 267
30	429833 818	4655187 122
31	429905 892	4655146 277
32	429817 445	4655125 032
33	429760 816	4655211 281
34	429775 919	4655214 469

UTM3 DATUM EDG6, MERKEZİ MERİDYEN 36, DİLİM NO 38



1 / 2000



4655300
4297700
İbrahim Hakkı ÖZEL

Prof. Dr. Cenap SANCAR

Murat ASLAN

İsmail TOKER

Ahmet ERTEKİN

Prof. Dr. Ahmet Ali BAYHAN

4655200
4297700

4655100
4297700

UYGUN BULUNDU
Samsun Kültür Varlıklarını
Koruma Bölge Kurulu
14.10.2016 gün ve 3830...
sayılı karar ekidir.

4298900

4655100

4298900

ASLI GİRİMLİ
BİRİNGÜNER
Müdür V.

4655100

4301100

4301100

Kültür ve Turizm Bakanlıđından:

GELİBOLU TARİHİ ALANI KÜLTÜR VE TABİAT VARLIKLARINI KORUMA KOMİSYONU KARAR

Y.K

Toplantı Tarihi ve No : 24.08.2016-17

TOPLANTI YERİ

Karar Tarihi ve No : 24.08.2016-306

ÇANAKKALE

Çanakkale ili, Eceabat İlçesi, Çanakkale Savaşları Gelibolu Tarihi Alanını; Gayrimenkul Eski Eserler ve Anıtlar Yüksek Kurulunun 14.11.1980 tarih ve 12331 sayılı kararıyla doğal- arkeolojik-tarihi –askeri- harp tarihi kentsel olmak üzere sınırları belirlenmeden bütüncül olarak sit alanı olarak belirlen, Bursa Kültür ve Tabiat varlıklarını Koruma Kurulunun 19.04.1992 tarih ve 2412 sayılı kararıyla sit sınırları belirlenen ve bu tarihten günümüze kadar Kurul / Komisyon Kararları ile yeni sit alanı ve sit alanı revizyonları yapılan alanlara ilişkin Komisyonumuzun 02.06.2016 tarih ve 305 sayılı kararıyla, Çanakkale Gelibolu Tarihi Alan Başkanlığı Uzmanlarınca önerilen sayısal haritaların, tespit ve tescil yönetmeliđi kapsamında hazırlanarak Komisyonumuza sunulmasına karar verilen Tarihi Alanda yer alan tescilli sit alanlarının sayısallaştırılması hususunda Çanakkale Savaşları Gelibolu Tarihi Alan Başkanlığının görevlendirmesi sonucu hazırlanan 30.05.2016 tarihli uzman raporu okundu, ekleri incelendi, yapılan deđerlendirmeler sonucunda;

Çanakkale ili, Eceabat İlçesi, Çanakkale Savaşları Gelibolu Tarihi Alanı; Gayrimenkul Eski Eserler ve Anıtlar Yüksek Kurulunun 14.11.1980 tarih ve 12331 sayılı kararıyla doğal- arkeolojik-tarihi –askeri- harp tarihi kentsel olmak üzere koruma altına alınan, Bursa Kültür ve Tabiat Varlıklarını Koruma Kurulunun 19.04.1992 tarih ve 2412 sayılı kararıyla sınırları bütüncül olarak belirlenen ve bu güne kadar çeşitli tarihlerde alınan Kurul/Komisyon kararları ile yapılan sit alanı tespitleri, tescilleri ve sit alanı revizyonlarının, Çanakkale Savaşları Gelibolu Tarihi Alan Planları ve Alan Yönetim Planı çalışmalarında daha sağlıklı yürütülebilmesi ve sayısal ortamda bir bütün olarak gösterilmesi amacıyla, Çanakkale Gelibolu Tarihi Alan Başkanlığı Uzmanlarınca önerilen sayısal haritaların, tespit ve tescil yönetmeliđi kapsamında hazırlanarak Komisyonumuza iletilmesine yönelik 02.06.2016 tarih ve 305 sayılı kararımız doğrultusunda; kentsel sit alanlarının mevcut halleriyle, arkeolojik ve tarihi sit alanlarının en son düzenlenen şekliyle sayısallaştırıldığı, Tarihi Alan Başkanlığı uzmanlarınca hazırlanan rapor eki Sit alanı sınırlarını gösterir 1/25000 ölçekli harita ve eki koordinat listesinin uygun bulunduđuna karar verildi.

TARİHİ ALAN GENELİ SİT ALANLARI

