DEMOKRASİYE, İNSAN HAKLARINA; SÖZ VE FİKİR HÜRRİYETİNE BAĞLI MİLLİYETÇİ MUHAFAZAKÂR HALK GAZETESİ

Cuma 15 HAZİRAN 1962

FİATI 25 KURUŞ — TELEFON: 44 47 56 — 57

Yeni İstanbul

SAYI: 4519
YIL: 13 —

İMTİYAZ SAHİBİ: YENİ İST. NEŞRİYAT Ltd. S. ADINA G. EVLİYAOĞLU, HAMİ TEZKAN

YAZI İŞLERİ Md Hasan TUNCAY

İlkokul 4. ve 5. sınıfları için:
ATLASLI TARİH
Yazan: Emin OKTAY
ATLASLI COĞRAFYA
Yazanları: Sırrı ERINÇ — Sami ONGÖR
Hem DERS KİTABI, hem ATLAS
İlkokullara Nümuneler Gönderilmiştir
GÜVEN YAYINEVİ — Cağaloğlu Yokuşu, İstanbul

TEBLİĞ: *AP Meclis ve Senato Grupları dün yaptıkları müşterek toplantıda, parti bünyesinden kendilerini tasfiye edenlerin yaptıkları menfur isnad ve iftiraları şiddetle reddetti*

"AP milletimizin emrindedir"

Kâmuran Evliyaoğlu, Akif Iyidoğan ve Kapanlı'nın AP'den istifaları teşkilatta ve meclis grubunda memnuniyet uyandırdı

Şeref üyesi: Yale Üniversitesi tarafından kendisine şeref üyeliği verilen Başkan Kennedy bu münasebetle Üniversitede yapılan merasimde, bir senatörle el sıkışıyor. Ortada görülen zat, gene şeref üyeliği alan sabık Dışişleri Bakanı Achenson'dur. (Foto: AP.)

Ankara, 14 (Telefonla)

Saat 10 da AP müşterek grupu Ferruh Bozbeyli'nin başkanlığında toplandı. Gündem dışı ilk sözü İskender Cenap Egeli aldı. Egeli Turhan Kapanlı ve Kâmuran Evliyaoğlu'nun dün basına verdikleri bülteni bahis konusu ederek, bütün fikir ve tartışmaların bu kürsüden yapılması gerektiğini bu arkadaşların 65 lerin yekûnunu temsil ettiklerini iddia ettiklerini, bunu kabul etmediklerini söylemiştir. Bundan sonra sözü Mahmut Rıza Berkson almıştır. Berkson koalisyonun ilk kuruluşundan bugüne kadar geçen durumu teker teker tafsilâtlı surette izah etmiş, müfrit ve mutedil diye bir ayırım yapılmayacağını, dolayısı ile bazı arkadaşlarının ırkçılık, turancılık, gibi aşırı cereyanlarla itham edilmelerinin doğru bir hareket olmadığını, partinin tesanüde kavuşması için beliren temayüllün elbirliği ile desteklenmesini talep etmiştir. Bu arada İhsan Tonbuş'un partiyi yıkıcı faaliyetler gösterenler varsa bunların tesbiti ve gerekirse haklarında karar alınması hakkındaki takriri usul bakımından reddedilmiştir.

KABUL EDİLEN TAKRİR

AP. grupunun bugünkü toplantısında ayrıca Genel Merkez taraftarı bulunan ekseriyetin verdiği bir takrir kabul edilmiştir. Takrir şöyledir:

"Partimiz müşterek grubunun üç günden beri yapılan toplantısında:

1 — [illegible] sa'mızın ruhuna da sadık olarak müzakere etmiş, ister muhalefette olsun ister iktidarda olsun memleket menfaatlerinin Anayasa'rızın ruhuna da sadık olarak her şeyin fevkinde tutulması icabettiğini bir kere daha teyit etmiş olduğunun,

2 — Partimize gerek bizden ay

(Devamı Sa. 5 Sü. 1 de)

İnönü yarın yeni Kabine için temaslara başlıyor

CHP Meclis Grupunun dünkü toplantısında birçok partizan CHP'li, affın yeni Hükûmet programına alınmamasını istedi İnönü, Demokrasiyi kendisi getirdiği iddiasında bulundu

Ankara, 14 (Telefonla)

Dün gece başlayan CHP grup toplantısı bugün saat 10 dan itibaren devam etmiştir. Dün gece siyasi affın hükûmet programına bile alınmamasını isteyerek aşırı partizanlığın tipik bir örneğini veren CHP li hatipler bugünkü konuşmalarına aynı hava içinde devam etmişlerdir.

İNÖNÜ'YE YETKİ VERİLDİ

CHP Grupu bugün geç saatlerde sona ererek, AP nin dışında bağımsızları da içine alan bir Koalisyon kurulmasına karar vermiştir. Bu konuda İnönü'ye yetki tanınmıştır. Yarın CHP içinde kurulacak bir komite, Koalisyon esaslarını tetkik edecek ve Cumartesi sabahından itibaren İnönü YTP, CKMP ve müstakil temsilcileri ile müzakerelere oturacaktır.

İnönü bugün Grupta bir konuşma yaparak, CHP nin demokrasi için çalıştığını iddia etmiş ve siyasî çevrelerde hayretle karşılanan şu sözleri söylemiştir:

"1945 de demokratik rejim denemesine girerken, kimse bizi zorlamamıştır. Bütün kudret ve kuvvetler elimizde iken karşımızdakiler şüpheli ve ürkek olarak işe başladı. Geçmiş hâdiselerin türlü şekilde mağdurları muratlarına ermemiş olanları bizi, betahsis beni, hasım olarak karşılarına

(Devamı Sa. 5 Sü. 4 de)

KİME?: Cezayir'de bir postacı Avrupalılara ait mektupları dağıtmaya çıkmış. Fakat şimdi Cezayir'deki Fransızların büyük bir kısmı kaçmaya başladıklarından, mektupların çoğu sahiplerini bulamıyacak. (A.P.)

İLGİSİZLİK: Şehrimizdeki Devlet Hastanelerinden şikâyetler devamlı surette artmaktadır. Ayakta duramıyacak durumda olan vatandaslara dahi bu gibi hastanelerde yatak verilmemekte ve hastalar kaderleri ile başbaşa bırakılmaktadır. Nitekim resimde görülen bu hasta vatandaş hastaneye kabul edilmediği için, bitkin bir vaziyette ve hastane kapısı önünde akıbetini beklemektedir. (Foto: YENİ İSTANBUL)

Ölümünün birinci yıldönümünde

Üstad Peyami Safayı saygı ile anıyoruz

Bugün, büyük fikir adamının mezarı başında ve muhtelif yerlerde törenler yapılacak

En az 45 yıl fikir ve sanat hayatımıza hizmet eden, Türk düşüncesinin büyük kayıplarından biri olan üstad Peyami Safa'yı geçen yıl bugün kaybetmiştik. Vefatının 1. yıldönümü münasebetiyle bugün, üstadın Edirnekapı'daki kabri başında ve muhtelif yerlerde anma tö-

(Devamı Sa. 5 Sü. 4 de)

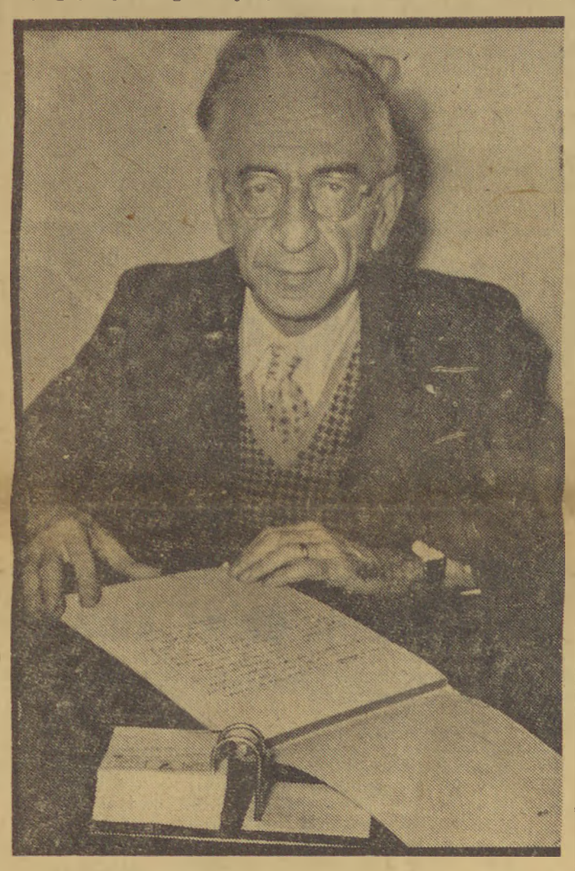

Büyük Fikir Adamı Merhum Üstad Peyami Safa

BAŞMAKALE

Sihirli Formül Sihirli Adam

PEYAMİ SAFA

TÜRKİYE'yi hangi fikir kurtarır? Hangi ideoloji, hangi doktrin, hangi siyasi felsefe, hangi politika bize selâmet yolunu gösterir?

Herkes, bu sihirli formülü arıyor. Yüzelli yıldan beri Türk-islâhatçılarının ve Türk inkılâpçılarının aradığı şey, bir fikir sistemi içinde bütün meselelerimizi halletmektir. Tanzimat bunu aradı, Meşrutiyet aydını bu sihirli formülün peşindeydi. Garpçılık, İslâmcılık, Türkçülük ve benzeri fikirlerin her biri, tatbik edilince, bizi selâmete götüreceğine inandığımız büyülü reçetelerdi. Hep tek ilâç arıyorduk, hepsini denedik ve hiçbirinde aradığımız şifayı bulamadık. Altı ok gibi birkaçını birden denedik, netice değişmedi. Çünkü, bu altı ok da, sihirli formül arama zihniyetinden doğmuştur.

Bugün, gene sihirli formül peşindeyiz. Kimimize göre Demokrasi, kimimize göre Sosyalizm, kimimize göre Marksizm, kimimize göre ne olduğu hâlâ bilinmeyen Garpçılık ve Lâiklik ve saire kurtarıcı formüldür.

İmdi, şurasını emniyetle tekrar edebiliriz ki, bu sihirli formüllerden hiçbiri memleketi muhtaç olduğu ilerleme istikametine kavuşturabilmiş değildir ve kavuşturamaz. Çünkü, geriliğimizin tek sebebi yoktur. Öteki sebepleri peşine takan bir ilk sebebi de yoktur. Birçok âmillerin yanyana, çeşitli bir sebepliliik şebekesi vücude getirdikleri bir çapraşık toplum yapısı içindeyiz. Garçekteki bu karışıklığı, zihin şemaları içindeki basit âmillere bağladığımız zaman, rahatlıyacağımıza inanma-

(Devamı Sa. 5 Sü. 3 de)

ÇEKİRDEK — Arif Nihat Asya

SERVER BEDİ

İSMAİL Safa'nın çocuklarını sayarken Server Bedi —ki, daima, unuturuz. "Safa" soyadını taşımamasına rağmen Server de Safalar'dan biridir. Şair babanın oğullarından, edebiyat tarihine kalacak olan Peyami'ye, yaşını dahi düşünmeden, âdeta o, ağabeylik etmiştir.

Adı "Bedi" olduğu halde, bediiyatla uğraşmayı kardeşine bırakarak kendisini onun sanatına hâmi bilmiş, başka bir iddia ileri sürmemiştir. Fakat Peyami'nin başarısında, böylece pay sahibi olmayı yeter bir mutluluk saymıştır.. Bir kardeşin sanatında "bani" olmuştur.

(Devamı Sa. 5 Sü. 1 de)

Cevat Önder YTP'den çekildi

"Kum torbaları atıldıktan sonra AP.'ye girmeyi düşünebilirim" diyen Önder'i diğer bazı YTP. lilerin de takip etmesi bekleniyor

Ankara, 14 (Telefonla)

Erzurum Milletvekili Cevat Önder bugün YTP. sinden istifa etmiştir. AP. ye girmesi kuvvetle muhtemel olan Cevat Önder istifasında aynen şunları söylemiştir:

"Bugünkü yapısı ile fikri hiçbir rabıtam kalmadığını müşahede ettiğim YTP. den istifa ettim. Bilginizi rica ederim." Cevat Önder'in istifası TBMM. sinde geniş akisler uyandırmıştır. YTP. sinin idealist milletvekillerinden birisi olan Önder'in bu istifasını başka istifaların takip edeceği sanılmaktadır.

S — Herhangi bir siyasi partiye, meselâ AP.ye girecek misiniz?

C — Şimdilik herhangi bir siyasi partiye girmeyeceğim. Ancak iltibasa mahal vermemesi için şu hususu ehemmiyetle tebarüz ettireyim ki müstakil gruplarla herhangi bir alâkam yoktur. Ve olamaz. AP. vuzuha vardıktan sonra, yani son günlerin güzel buluşu ile kum torbalarını attıktan sonra AP. ye girmeyi düşünebilirim. Çünkü dâva ve mücadele arkadaşlarımın çoğu oradadır.

Fuat Arna dün CKMP den istifa etti

Fuat Arna, bugün CKMP. Genel İdare Kurulundaki müzakereler sonunda istifa etmiştir. CKMP. den istifa ettiğini bildiren Fuat Arna, istifa sebebini açıklamamıştır. Arna'nın yarın bir basın toplantısı yaparak, istifa sebebini açıklıyacağı öğrenilmiştir.

Süleyman Çağlar AP'den çekilmedi

Ankara, 14 (Yeni İstanbul)

Manisa Milletvekili Süleyman Çağlar, AP. den istifa ederek C. H. P. ye gireceği yolunda çıkarılmış olan dedikodular dolayısı ile bugün verdiği bir beyanatta bu dedikoduları kesin olarak yalanlamıştır.

Solcu öğretmen ve iki arkadaşı vazifelerinden alındı.

Ankara, 14 (Yeni İstanbul)

Antalya'nın Aksu Önretmen Okulunda cereyan eden olaylar dolayısı ile bir kısım öğretmenler hakkında tahkikat açılmıştır. Tahkikat açıldığı haberi bizzat Milli Eğitim Bakanı tarafından Millet Meclisinde bir sual önergesi dolayısiyle verilen izahatta açıklanmıştır.

(Devamı Sa. 5 Sü. 4 de)

Belediye fırıncıların 2. bir zam isteğini reddetti

Belediye Reis Vekili Kadri İlkay, fırıncılara hiçbir tâviz verilmiyecek dedi

TOPLANTI: Bağdat'taki İslâm Kongresine iştirâk eden Türkistanlı Garip Sultan, dün Park Otel'de bir basın toplantısı yapmıştır. Garip Sultan, Komünist Rusya'nın çevirdiği türlü entrikaları anlatmış, esir Türklere yapılan mezalimi dile getirmiştir. Resimde Garip Sultan konuşurken görülüyor. (Foto: İsmet TAŞKURT)

Ekmek fiyatlarına yapılan zammı geçimleri ve mesleklerinin devamı için kâfi bulmayan! fırıncıların Encümen kararını protesto eden telgrafına dün İstanbul Belediyesince sert bir cevap verilmiştir.

Bunda Belediyenin artık bu konuda herhangi bir zammı asla kabul etmeyeceği belirtilmiş ve zam kararında Ticaret Odası raporunun dikkate alındığı, bildi-

(Devamı Sa. 5 Sü. 4 de)

Dr. Tevetoğlu
Cevap veriyor
"Faşist" yok "Komünist" var.
yarın üçüncü sayfamızda

Flaş

Gökhan Evliyaoğlu

Unutulmazlardan Biri

O, gazetemizin Başmakalesini yazdığı günler, ben, bu köşede "Flâş" başlığı altında fıkralar yazardım. Vefatının birinci yıldönümünde Peyami Safa'nın, yeniliğini kaybetmiyen eski yazılarından birini kedi sütununda değerlendirip, bir "Flâş" yazmakla, kalem arkadaşlığımızın o mes'ut günlerini hatırladım.

1962 Türkiye'sinin krizleri, insanımızın moral ve iktisadî hayatını sarsarken, Peyami Safa'nın artık yaşamaması, düşündüklerini söylememesi cidden acı bir kayıp, mühim bir eksikliktir.

Hasta cemiyetimiz ve buhranlar içindeki genç adam, onun şifalı reçetelerine ne kadar muhtaç bir haldedir.

Fikir ve kalem arkadaşlığımızdan çok önce, onun eski bir okuyucusu olduğum günlerden başlıyarak bugüne ve yarına doğru bakıyorum; hâdiselerin çoğu, Peyami Safa'nın keşif ,teşhis ve tahmin ettiği yönde inkişaf etmektedir.

Kütüphane raflarını dolduran kitapları ile bir ömür boyunca yazdığı fıkra ve makaleler sadece yaşadığı ve yaşadığımız günlerin değil, gelecek zamanların da milli problemlerini çözmeğe yarıyacak anahtarlardır.

Peyami Safa, gerçekten, iyi yetişmiş, çok iyi yetişmiş, büyük kültür adamlarından biriydi. O sadece, Türk düşünce hayatının en mühim zekâlarından biri değildi, sahip olduğu kültürü, Türk Medeniyeti sentezi içinde aktif bir milli hayat felsefesi haline getirebilen ve millet düşmanlarına karşı muazzam mukavemet ve taarruz muharebeleri veren en sağlam iç kalelerimizden biriydi.

Milletimizin en acil meselelerine, gençliğimizin bütün krizlerine, ideoloji harplerinin kahraman çocuklarına ışık tutan eserleriyle Peyami Safa, hakikaten eskimiyecek, daima hatırlanacak bir fikir ve hareket

(Devamı Sa. 5 Sü. 2 de)

GÜNÜN YAZISI

PEYAMİ SAFA

Onu nasıl tanımıştım? Nerde tanışmıştık? Tarihini hatırlamıyorum. Çok eski.. Zaten tarih ve rakkam hıfzedemem. Ama bundan değil hatırlayamayışım. Şimdi, bana, onunla hep tanışırmışız gibi geliyor. Hani çok, çok sevdiklerimiz vardır.. ve onlarsız olmayı, onlarsız olabilmeyi bir an için onlarsız kalabilmeyi tahayyüle bile mecalimiz yoktur.

Yazan
Recep DOKSAT

O sevdiklerimizle öylesine doluyuzdur ki, suurumuzun hemen kovduğu bu istikbale muzaf hayalin uyandırdığı korku, hafızamızı da kaplar ve mazi, tatlı bir illüzyona bürünür. Sanki hep onlarlayızdır. Hayatıma gireli henüz beş sene bile almıyan bir oğlum var: Mehmed Kerem: Mehmed'i, daha dünyaya gelmeden çok önce, annesi rüyasında görmüştü; oğlandı ve adı Mehmet olacaktı, oldu ve Mehmedimizin Keremliğine Peyami Safa bey isim babalığı etti. Artık Mehmed Keremsiz bir hayatı tasavvur bile edemiyorum şimdi. Hattâ onsuz geçen, geçebilen senelerime şaşıyorum. Hayır, diyorum kendi kendime, Mehmet Kerem hep vardı, hep vardı; ve hep olacak, hep olacak..

İçimizde tutuşan bütün sevgilerde, o muazzez aşklarda da böyle değil midir hissettikleri-miz: O hep vardı, hep olacak, daima olacak... deriz. Deriz de. zaman mı değiştirir, biz mi değişiriz? O hepler, daima'lar neden bazen sadece hafızamızda ebedileşme namzedi varak kakılı kalırlar?.. Neden zaman gerçeğinin kıskacı bu kadar zalimce her şeyi koparır, kırar? Ve neden babalar oğul'suz, oğullar babasız; kadınlar kocasız, sevgililer sevgisiz kalırlar?

★

Ona gitmiştik. Üzerimizde vazifelerin en ağırı, mecburiyetlerin en ağırı, mecburiyetlerin en kahredicisi: Mervesiz kaldığını haber vermeye.

Tek oğlu: Merve! Erzincanın bir köyünde, yedek subay öğretmenlik görevini yaparken, birkaç gün içinde, esrarlı bir hastalıkla âniden ölüvermişti.

Biricik yavrularının ağır hasta haberinin perişanlığını hazmetmeye çalışan meftûç bir anne ile aybaşında ev kirasını nasıl vereceğini mi, hasta oğluna gidebilmek için hangi imkânı kullanacağını mı, Babâlinin tepesine üşüştürdüğü kızıl akbabaların savlet çığlıklarını nasıl susturacağını mı, hangisini, hangi meseleyi halledeceğini düşünmekten bitap bir babaya, elim haberi bildirmek zorundaydık. Anladı. Hiç bir şey söylemeye hacet kalmadan anladı. Yüzümüzün çizgilerinden okumuştu.

Ve biz, şimdi onun çöken yüz çizgilerinde, içinde kopan kıyametin sessiz trajedisini okuyorduk. Ağlamak, doya doya ağlamak imkânına da sahip değildi. Hasta anneye bunu nasıl belli edebilirdi. Hıçkırıklarını donduran korkunç bir irade hamlesiyle doğruldu... Bir çifte faciayı geciktirmek istiyordu.

Ne bilirdi ve ne bilirdik ki, o, anneyi düşünürken, ikinci faciânın namzedi kendisiydi ve birkaç ay sonra, Mervenin yanına o da ufak bir toprak tepe olarak uzanacaktı.

★

Ömrü baştan sona kadar bir trajedi idi. İki yaşında yetim kalış. Veremli bir cılız vücutla mücadele. Veremi ve hayatı yenmek! Ama trajedi kahramanları gibi cesurane mücadele etti. Bir roman yazmak isterdi hep: Adı: "Peyami Safa" Yazan: Peyami Safa. Ve romanın sonu, yazılmasından evvel geldi.

★

Hakkındaki hükümler, zamanla daha objektifleşecek ve vuzuh kazanacak. Ona duyulan kinlerin aşırılığının ve sevgilerin coşkunluğunun durulması lâzım. Şahısları, günlük siyasî çalkantıların bulanık adesesinden görme itiyadından kendini kurtaramayanlar için, yermek de, göklere çıkarmak ta çok kolay. Halbuki herşeyi kendi asli şartlarının gerçekliğinde değerlendirebilmek gerek.

Geçen gün, vaktiyle kesip sakladığım bir kaç fıkrası geçti elime. İşte onlardan biri — ki 25 kim 1957 tarihli Milliyette çıkmış — sanki kendi hakkında verilecek hükümlere ışık tutuyor:

HAYALDEN GERÇEĞE

Bizdeki bâzı idealistlerin ahlâkını fazla kurcalamağa gelmez. Aralarında, düşündükleri gibi konuşan, konuştukları gibi yaşayan azizlere, velilere pek rastlayamayız. Düşüncenin aksiyon hâlini almadan evvel uğradığı engellere alt mâzeretler bu dün yada ne kadar çoksa, Sokrates'ler de o kadar azdır.

Sâdece fikir - hareket uygunluğu bakımından bu (evdeki pazar çarşıya uymaz) mazereti kabul edilebilir. Fakat düşündüklerinin zıddını konuşan ve konuştuklarının zıddını yapan adamlar için verilmesi lâzım gelen hüküm, hiç bir hafifletici mâzeret kabul etmez.

★

Bâzı idealistler vardır ki, zaman zaman hareketleri sözlerine uygun, zaman zaman da aykırıdır. Hürriyete de özlemiş etmişlerdir, hürriyetsizliğe de; yahut haksızlığa isyanları kadar hizmetleri de vardır. Bizi bunlar şaşırtırlar. Haklarında verilen hükümler de tezadlıdır.

— Ne hârikulâde adam! Ne kahraman!

— Bırak şu sahtekârı. Bütün ömründe kendi rahatından başka bir şey aramadı.

Bu hükümlerin ortalamasını arayan sağ duyu, sevginin de, nefretin de taşan miktarlarını hesap dışı bırakır. Ne ayılıp buyılalım, ne de yerin dibine batralım.

★

Hayâllerindeki idealistleri hakikatte arayanlar da idealistlerdir ve her idealist gibi kendilerini de, bizi de aldatırlar. Aldanmamak ve aldatmamak için idealist olduğu kadar da realist (gerekçi) olmasını bilenler, insanca bir davranışın en yüksek imkân zirvesine ulaşırlar. Hakikat aşkı da hize bu terkibi emreder.

Evet, o, gerçekçi bir idealist idi.

borsa

ALTIN FİYATLARI

Reşat	136.50—136.75
Gazi	107.00—107.50
Hamit	100.50—107.00
Cumhuriyet	102.40—102.50
Aziz	99.00—100.00
İngiliz lirası	123.00—123.50
İngiliz Viktorya	118.00—119.00
Napolyon altını	99.00—100.00
Hollanda guldeni	101.00—102.00
Macar dobla	215.00—220.00

BESİBİRLİKLER

Reşat	1140.00—1160.00
Gazi	940.00—950.00
Hamit	805.00—815.00
Aziz	605.00—610.00
Vahit	605.00—610.00
Ankara	508.00—510.00
Cumhuriyet	510.00—515.00

ALTIN KÜLÇELERİ

24 Ayar	15.08—15.10
22 Ayar	13.81—13.83
18 Ayar	11.31—11.33
14 Ayar	8.82—8.84
8 Ayar	5.02—5.04

KAMBİYO

Sterlin	25.20
Amerikan doları	9.00
Kanada doları	8.62
Doyç mark	2.25
100 İtalyan lireti	1.44
İsviçre frangı	2.05
Fransız frangı	1.82
Belçika frangı	0.18
Suriye lirası	2.55
Lübnan lirası	2.91
Romanya Ley	0.50
Yunan drahmi	0.30
İsrail lirası	5.00
İsviçre kuronu	1.73
Hollanda florini	2.48

İçki içtikten sonra rezalet çıkardılar

Evvelki gece saat 24 den sonra Ramide rezalet çıkaran üç genç, polis tarafından yakalanmıştır.

Samatya Açıkgöz sokakta oturan Metin Döver, Ordu Caddesinde oturan Mehmet Uçar ve Saim Meme isimli gençler, Ramide bir ikçili lokantada içtikten sonra Kışla Caddesinde rezalet çıkararak yoldan geçenlere sarkıntılık etmeye başlamışlardır. Semt sakinlerinin durumu polise bildirmeleri neticesinde yakalanan gençler nezarete alınarak haklarında takibata başlanılmıştır.

Mayıs ayı içinde 160 esnaf cezalandırıldı

Belediye Başhekimlikleri tarafından Mayıs ayı içinde 2167 dükkân kontrol edilmiş ve bu dükkânlardan 588 muhtelif gıda maddesi alınarak teftişe gönderilmiştir. Neticede sağlık şartlarını yerine getirmeyen 160 esnaf cezalandırılmıştır.

Diğer taraftan Başhekimlikçe aynı süre içinde 7159 hasta muayene edilmiş, 1466 hasta hastahaneye kaldırılmıştır. Bu arada 5118 kişiye koruyucu aşı tatbik olunmuştur.

İst. Asliye Dördüncü Ticaret Dairesi

961—361

İşçi Sigortaları Kurumu Umum Müdürlüğü tarafından dâvalı İhsan Yağmurcu ve Antonyo Rodoviç — aleyhlerine 4337.87 liranın icra masrafları ile birlikte mahkeme veznesine depo edilmesi aksi takdirde iflaslarına karar verilmesini natık açılan dâvanın duruşmasında:

Beyoğlu İstiklâl Caddesi. Şehrazat pavyonunda bulunan dâvalı İhsan Yağmurcu ile Antonyo Radoviç namına gönderilen dâva arzuhali ile günlü davetiyelerin gösterilen adreslerde bulunmadığından ve adreslerinde meçhul olduğu beyanı ile bila tebliğ iade edilmiş olduğu görüldüğünden bu kerre dâvalılara — dâva arzuhali ile gün lü dâvetiyelerin ilânen yapılmasına karar verildiğinden mahkemece tayin edilen 16.7.1962 pazartesi saat 14 de İstanbul Asliye 4. üncü Ticaret mahkemesinde hazır bulunulması lüzumu Davetiye makamına geçmek üzere ilân olunur

(Basın: 9355—2801)

Peyami Safa'ya Haber

MEKTUPLAR

Halip ERDEM

Zamanın hiç insafı yokmuş üstadım! 365 gün öyle bir hızla akıp gitti ki, farkına bile varamadık.

Fâni âlemi bırakıp ebediyete göçeli tam bir yıl olmuş. Bu bir yıl boyunca seni hep özledik üstadım, hep aradık. Sana ne kadar muhtaç olduğumuzu düşündük.

Âdettir: ölülerin arkasından daima iyi şeyler söylenir. Sana seslenirken sadece bir âdete uymak zorunda kalmamanın rahatlığını duyuyorum. Ama seni anlatmak; seni, senin başkalarını anlattığın gibi anlatmak da öyle güç ki...

Aramızda bulunmadığın bir yıl zarfında çok şeyler oldu. Siyasî havanın bulanıklığı hâlâ geçmedi. Çeşitli kuvvetler mütemadiyen mücadele ediyor, birbirini yemeğe çalışıyor. Durumun tahliline gayret ederken, sebeplerini ararken daima seni hatırladık. Teşhisinde yanılmayan, en karışık meseleleri en az anlayışlı kimselere bile kolayca anlatabilen zekânın aydınlatıcı rehberliğine hasret kaldık.

Önderliğini yaptığın mücadele devam ediyor. Genç arkadaşların, güçlerinin yettiği kadar, tehlikeye karşı çıkıyorlar. Sana lâyık olamamaktan başka hiçbir endişeleri yok. Hoş gör bizi, kusurlarımızı bağışla. Son fıkralarınızdan birini hatırlıyorum. Şöyle başlıyordu:

"— Yine azdılar!"
"— Kimler?"
"— Mahutlar!"
"— Nasıl?"
"Yeraltı faaliyetleri ile!"

Vaziyet yine aynıdır üstadım. Yalnız, ufak bir değişiklik oldu. Artık yerin üstüne de çıktılar. Hüviyetleri eskisi gibi. Ama, isimleri değişti. Şimdi cümle mahutlar; "Sosyalistiz" diyorlar. Gafillerin de sayıları arttı. Sonu ne olur, nereye gideriz? Cevapsız sorular, yığın yığın...

Bazan ümidimiz tamamen kırılıyor. En açık gerçekleri anlatamamanın ıstırabı tahammülü imkânsız bir hâle geliyor, mukavemetimiz tükenecek gibi oluyor. İşte o vakit senin hiç bitmeyen iyimserliğine sığınıyoruz. Mücadele azmini, iradenin kuvvetini düşünüyor, kendi kendimizden utanıyoruz.

Türkiye bildiğin, bıraktığın gibi... Gerçeği aramak zahmetine katlanmaktansa, yalana inanmanın kolaylığını tercih eden insanlar yine revaçta! Herkes sihirli bir formül peşinde. Bilmeyenlerin mütemadiyen konuştuğu, bilenlerin sustuğu bir diyar.

Ama, bizim diyarımız. Çok seviyoruz onu, sen de çok severdin. Selâmete kavuşturmak için çalışacağız. Yardımını esirgeme bizden. Saygımızı, sevgimizi kabul et.

ŞEHİR HABERLERİ

BELEDİYE İTLÂF EKİPLERİNİ Hunharca Tutuma Sevkediyor

Belediyece, itlaf ekibi personelinin vurduğu kedi ve köpeğin kuyruk veya başını itlaf ekibi bürosuna teslim etmesi şartının konulması, çalışan personeli müşkül duruma sokmuş bulunmaktadır. Bilindiği gibi, şehrimiz belediyesi başıboş köpek ve kediler ile bir mücadele kampanyası açmıştır. Bunun için de 350—330 lira ücretli itlâf ekipleri kurulmuştur.

Ancak, Belediyece, her itlâf ekibi personeli günde 3 kedi veya köpek öldürmeye mecbur tutulmuştur. Her itlâf ekibi personelinin, ayda öldürdüğü köpek veya kedi sayısı 90 adedi bulmuş olacaktır. Ayda öldürdüğü hayvan sayısı 89 olan itlâf ekibi personeline para ödenmiyecektir. Yine, Belediyece ileri sürülen şarta göre, her itlâf ekibi personeli öldürdüğü hayvanın kuyruk veya başını keserek merkeze teslim etmek mecburiyetindedir.

Fakat, itlâf ekibi personeli, halkın karşısında köpek ve kedilerin öldürülüşünün, vatandaşca iyi karşılanmadığını ifade ile şöyle demektedirler.

"Halk arasında köpek veya kedilerin böyle âleni öldürülüşü, iyi karşılanmıyor, üstelik bir de, kuyruk veya başlarının kesilerek teslim işi hiç de mümkün olmayan bir iş oluyor. Şahsen günde 7-12 köpek veya kedi öldürüyoruz. Ancak, kuyruk veya kafalarını kesemiyoruz, vatandaş, bunu hunharca bir hareket olarak vasıflandırıyor."

KISA HABERLER

YENİKAPIYA KADAR

★ İstanbul Belediyesi Yenikapıda başlıyan sergi ve yaz eğlencelerini vatandaşların kolaylıkla takip edebilmeleri için gerekli tedbirleri almıştır. Buna göre Pazartesi gününden itibaren Aksaraya gelen İETT otobüsleri güzergâhlarını Yenikapı'ya kadar uzatacaklardır.

PİKNİK TERTİPLENDİ

★ Darülacezede barınan kimselerle, yetim yavrular için Pazar günü saat 10 ile 18 arasında Bentlerde bir piknik tertiplenmiştir. Piknik yerine gidecek dâvetlileri götürecek vasıtalar Pazar günü saat 9 da Şişli camii yanındaki park yerinden hareket edecektir.

NEZARETE ALINDI

★ Beşiktaş Leyla Sokakta oturan Ekrem Çoban adındaki şahıs Fenerbahçe mağlûbiyetine içerliyerek Beşiktaş semtinde rezalet çıkarmış, Beşiktaş kulübü taraftarlarına tecavüze yel tendiğinden nezarete alınarak hakkında takibata geçilmiştir.

ŞİŞE ALEV ALDI

★ Hasköy Halıcıoğlu mahallesinde oturan Mehmet Koç yiğit adındaki şahıs ispirto şişesinin alev alması neticesinde muhtelif yerlerinden ağır surette yaralanmıştır.

Sevenlerin Kalemiyle PEYAMİ SAFA

Hazırlayan: Yücel HACALOĞLU

Merhum üstad Peyami Safa'yı ölüm yıldönümünde en iyi ve en güzel bir şekilde anlatan bu eser
TOPRAK DERGİSİ YAYINLARI'ndan
Çıktı
P.K. 30 Beyazıt — İstanbul
(Yenilstanbul: 2796)

İstanbul Bayındırlık Müdürlüğünden:

1 — (249999,71) lira keşif bedelli Sultanahmet Veteriner Müdürlüğü tadil ve onarımı işinin 5.7.1962 Perşembe günü (15,00) de Bayındırlık Müdürlüğünde kapalı zarfla eksiltilmesi yapılacaktır.
2 — Bu işe ait eksiltme dosyası ile Nafia İşleri umumî şartnamesi dairesinde görülebilir.
3 — Eksiltmeye iştirak için (13,749) lira —99— kuruş muvakkat teminat yatırılması 1962 yılı Ticaret Odası belgesi ibrazı, eksiltmeden tatil günleri hariç üç gün evvel ehliyet vesikası alınması ve teklif zarflarının eksiltme günü (14,00) e kadar komisyona verilmesi.
(Basın: 9114 — 2788)

İst. Sağlık ve S. Y. Müdürlüğü Satınalma Komisyonu Başkanlığından

AÇIK EKSİLTME USULİYLE — 6.7.962 günü saat 15 de 1 — Trahom savaşı ihtiyacı 10,000 şişe Penicilin muhammen bedeli (8.300) lira muvakkat teminatı (622,50) lira, 2 — Saat 15,15 de Sağlık Müdürlüğü Station — Wagon otomobilin tamiri muhammen bedeli (4,300) lira muvakkat teminatı (322,60) lira, 3 — Saat 15,30 da Bakırköy akıl hastahanesi mutfak ocak tamiri keşif bedeli (10.000) lira muvakkat teminatı (750) lira olup eksiltmeleri yapılacaktır.

Taliplerin 962 mali yılı Ticaret Odası belgesi ile 2490 sayılı kanunda yazılı belgeler onarım ihalesine iştirak edecek lerin ihale gününden tatil günleri hariç 3 gün evvel Bayındırlık Müdürlüğünden ehliyet vesikası almaları, Şartnamesi komisyonumuzda görülebilir. (Basın: 9182 — 2787)

Devlet Kereste Fabrikası Cide Müdürlüğünden

1 — Fabrikamızda mevcut 27 parti kereste hizalarında yazılı muhammen bedel üzerinden açık arttırma ile satılacaktır.

Kerestelerin cins ve kalitesi	Miktarı M3	Parti D3	Muh. Bedeli Adedi	LİRA
I—II. ci Sf. Normal boy kayın keres.	47.481	1	630	Liradan
I—II. ci Sf. kısa boy kayın kereste	428.153	7	510	Liradan
I—II. ci Sf. çok kısa boy kayın keres.	33.826	1	390	Liradan
Merkantil kısa boy kayın kereste	60.508	1	400	Liradan
Merkantil çok kısa boy kayın kereste	16.681	1	295	Liradan
III. cü sınıf uzun kayın kereste	92.172	2	365	Liradan
IV. ncü sınıf kayın kereste	279.933	4	265	Liradan
Ufak mal normal boy kayın kereste	102.782	2	355	Liradan
Ufak mal kısa boy kayın kereste	34.919	2	255	Liradan
Kırışık boy ufak mal karaağaç ker.	14.288	1	336	Liradan
Kısa boy çam çıta	33.214	1	290	Liradan
Kısa boy Köknar çıta	101.153	2	200	Liradan
III. üncü sınıf normal boy köknar	89.834	2	380	Liradan

2 — Satış 9.Temmuz.1962 Pazartesi saat 10 da Fabrika Müdürlüğü binasında teşekkül edecek komisyon huzurunda yapılacaktır.
3 — Bu işe ait evraklar Orman Genel Md. Kastamonu Orman Baş. Md. İstanbul; İzmir; Ayancık; İnebolu; Bartın; Ankara; Orman İşletmesi Müdürlükleri ile Zonguldak Orman Bölge Şefliğinde, İstanbul; İzmir Mersin Ankara Keresteciler Cemiyetlerinde ve Fb Müdürlüğünde görülür.
4 — Alıcıların her partinin % 7.5 tutarındaki geçici teminatlarını fabrikamız veznesine yatırmaları ve teminat makbuzları ile birlikte komisyona müracaatları
(Basın: 9158 — 2785)

(Bilecik Daimî Encümeninden)

Vilâyetimiz dahilinde 4 adet köy okulu ile 1 adet kasaba ilk okulu inşaatı kapalı zarf usulü ile eksiltmeye çıkarılmıştır.

SIRA No	İŞİN ADI	Keşif Bed. Lira Krş.	Geçici Teminat Lira Krş.
1 —	Gölpazarı kazasında Kümbet köyü iki dershaneli, lojman, WC ve depo dahil okul inşaatı.	91.862,20	5.843,11
2 —	Gölpazarı kazasında Caferler köyü iki dershaneli lojman, WC ve depo dahil okul inşaatı.	93.396,55	5.856,83
3 —	Osmaneli kazasında Adliye köyü bir dershaneli lojman, WC ve depo dahil okul inşaatı.	72.158,46	4.857,92
4 —	Bilecik merkez kazada İkizce köyü bir dershaneli, lojman, WC ve depo dahil okul inşaatı.	72.394,35	4.869,71
5 —	Bilecik merkez istasyon mahallesi 10 dershaneli ilkokulun, bodrum kat ve 5 dershaneli zemin katı	296.459,87	15.608,39

Eksiltme, 28.6.1962 Perşembe günü saat 11 de Bilecik Vilâyet Daimî Encümeninde 2490 sayılı kanunun 31 inci maddesi gereğince yukarıda yazılı sıraya göre kapalı zarf usulü ile yapılacaktır.

Bu işlere ait keşif, şartname, proje V.S. evrak hergün mesai saatlerinde Daimî Encümen ve Bayındırlık Müdürlüğü kalemlerinde görülebilir.

Taliplerin, eksiltmelere iştirak yönetmeliği hükümleri gereğince 5 inci sıradaki iş için: Bayındırlık Bakanlığından almış oldukları (A) veya (B) veyahut (C) gruplarına ait karnelerini, 1, 2, 3 ve 4 üncü sıradaki işler için: (50.000) lira kesif bedelli tek bir bina inşaatını yapıp bunun kat'i kabulünü de yaptırmış olduğunu gösterir belgelerini dilekçelerine ekleyerek ihale tarihinden en az üç gün evvel Bilecik Valiliğine müracaatla vesika Komisyonundan iştirak belgesi almaları lâzımdır.

Eksiltmeye girebilmek için, isteklilerin talip oldukları ise ait geçici teminatı veya mektubunu özel idare veznesine yatırdıklarına dair makbuzu, 1962 yılı Ticaret Odası belgeleri ile ihaleye iştirak belgesini ihtiva eden kapalı zarfları 2490 sayılı kanun hükümlerine göre hazırlayarak ihale saatinden bir saat evvel Daimî Encümen Başkanlığına vermeleri şarttır.

Postada vaki gecikmeler kabul edilmez. (Basın: 9074 — 2791)

ŞEHİRDE BUGÜN BUGECE

BEYOĞLU

ATLAS (Tel : 440835) 1 — Beş Gangster, 2 — Macera Böyle Başladı
İNCİ (Tel: 484595) 1 — Kederli Yıllar, 2 — Unutamadığım Kadın.
KONAK (Tel : 482606) 1 — Marur Kumarbaz 2 — Beş Kuruş Versene.
K. EMEK (Tel: 448439) 1 — Baskerwillerin Köpeği.
LALE (Tel: 443595) 1 — 1 — Canciyer Kardeşler Perili Evde, 2 — Samson Dalila.
LÜKS (Tel: 440380) 1 — Küçük Hanımın Şoförü, 2 — Dokuz Dağın Efesi.
SİTE (Tel: 477762) 1 — Sevimli Casus, 2 — Sayanora
SARAY (Tel : 441656) 1 — Şahidin Gözleri 2 — Değirmenci Güzeli.
SAN (Tel: 486792) 1 — Tatlı Belâ, 2 — Kızıl Vazo.
ÜNAL (Tel: 444306) 1 — Vahşi Çiçek, 2 — Cinayet Rüzgârı.
EMEK (Tel: 448439) 1 — Talihsiz Kız, 2 — Uçan Canbazlar.
Y. ATLAS (Tel: 486502) 1 — Utanmayanlar, 2 Canavarın Damgası.
YENİ AR (Tel: 442851) 1 — Ovaların Kaplanı, 2 — Arslanlar Dövüşüyor
Y. MELEK (Tel: 444289) 1 — Kızgın Güneş
Y TAKSİM (Tel: 443191) 1 — Afacan
ZAFER (Tel: 449306) 1 — Şeyh Ahmedin Torunu, 2 — Sazlı Damın Kahbesi.

İSTANBUL

AYSU (Tel: (211917) 1 — Yavru Melek, 2 — Cilâlı İbo Perili Köşkte
BULVAR (Tel : 213528) 1 — Dokuz Dağın Efesi, 2 — Şeyh Ahmedin Torunu
ALEMDAR (Tel: 448683) 1 — Korkunç Tuzak, 2 — Monte Kristonun Elmasları.
ÇEMBERLİTAŞ (Tel : 222513) 1 — Bitmeyen Mücadele, 2 — Kanlı İtiraf.
EGE (Tel: 227183) 1 — Toto Ali Milyoner, 2 — Yabancı Adam.
LALE (Tel: 715678) 1 — Yılanların Öcü, 2 — Annemi Arıyorum.
MARMARA (Tel: 223860) 1 — Dehşetler Müzesi, 2 — Dağdaki Üçüncü Adam.
MELEK (Tel : 215876) 1 — Şaka Yapma, 2 — Bülbül Yuvası.
ŞIK (Tel: 223542) 1 — Şaka Yapma, 2 — Mukadderat.
TUNCA (Taşıtaral) 1 — Cambaz Kızın Aşkı, 2 Tatlı Günah.
YENİ (Tel: 225842) 1 — Bitmeyen Mücadele, 2 — Otobüs Yolcuları
YENİ BAKIRKÖY (Tel: 716826) 1 — Tatlı Bela, 2 — Kahraman Üçler.
YENİ METE (Tel : 215514) 1 — Albay ve Ben, 2 — Korkunç Takip.

KADIKÖY

ÇELİKTAŞ (Tel: 271717) 1 — Zincirli Mahkûmlar.
OPERA (Tel: 360821) — Gigi.
ÖZEN (Tel: 369994) 1 — Hatırla Sevgilim, 2 — Kederli Yıllar.
SÜREYYA (Tel: 360682) — Korkunç Takip.
SUNAR (Tel: 360369) — Allah Cezanı Versin Osmanbey.
UZUNKAYA (Kartal) (Tel: 534143) — Düğün Alayı.
YILDIZ (Bostancı) — Sevtanın Kılıcı.
YURT (Tel: 716826) 1 — Siyah Melek, 2 — Ümitsiz Kapı.

RADYOLAR

İSTANBUL

7.27 Açılış — 7.30 Neyler 7.40 Kur'anı Kerim — 7.50 Saz eserleri — 8.00 Haberler — 8.15 Beraber şarkılar — 8.30 Sabah konseri — 9.00 Kapanış — 11.57 Açılış — 12.00 Şarkılar — 12.20 Sevilen melodiler — 13.00 Türküler — 13.15 Haberler — 13.30 Çıgan melodiler — 13.40 Şarkılar — 14.00 Caz müziği — 14.15 Saz eserleri — 14.30 Oda müziği — 15.00 Kapanış — 16.57 Açılış — 17.00 Çay saati — 17.30 Türküler — 17.50 Tarım saati — 18.00 Dans müziği — 18.15 Küme faslı — 18.45 Haberler — 19.00 Reklâmlar — 19.40 Şarkılar — 20.00 Hafif müzik — 20.15 Olaylar — 20.30 Hafif melodiler — 20.45 Meteoroloji sohbeti — 21.00 Klâsik koro — 21.30 Kitap saati — 21.45 Şarkı soloları 22.00 Reklâmlar — 22.30 Müzik dünyasından 23.00 Haberler — 23.15 Senfonik müzik — 23.40 Ritm ve melodi — 23.55 Program — 24.00 Kapanış.

ANKARA

6.57 Açılış — 7.00 Kur'an-ı Kerim — 7.10 Saz eserleri — 7.30 Haberler — 7.45 Saz — 8.00 Melodiler — 8.30 Şarkılar — 9.00 9.45 Kingston triosu — 10.00 Kapanış — 11.57 Açılış — 12.00 Melodiler — 12.25 Küçük ilânlar — 12.30 Şarkılar — 13.00 Haberler — 13.15 Konser — 13.45 Şarkılar — 14.00 Melodiler — 14.15 Türküler — 14.30 Kalıpsolar 14.45 Saz eserleri — 15.00 Kapanış — 16.57 Açılış — 17.00 Uşşak faslı — 17.30 Müzik — 18.00 Reklâmlar programları. — 18.30 Küçük ilânlar — 18.35 Yurttan sesler — 19.00 Haberler — 19.15 Yaşadığımız günler — 19.30 Şarkılar — 20.00 Barış Manco — 20.15 Olaylar ve yankıları — 20.25 Küçük ilânlar 20.30 Şarkılar — 21.00 İstanbul Mektubu — 21.15 Sololar — 21.30 İlimde gelişmeler — 21.45 Şarkılar — 22.00 Türkiye B.M.M. Saati 22.15 Caz müziği — 22.45 Haberler — 23.00 Opera — 24.00 Kapanış.

Dünkü trafik kazaları neticesinde 4 kişi yaralandı

Dün şehrimizin muhtelif semtlerinde vuku bulan trafik kazaları, 4 kişinin ağır surette yaralanmasına sebep olmuştur.

Şoför Jan Zarikos idaresindeki Pire 1972 plâkalı hususî otomobil Sirkeci postahanesi önünden süratle geçerken, Emniyet Birinci Şube memurlarından Fahrettin Özbul'a çarparak ağır surette yaralamıştır. İlk yardım hastahanesine kaldırılan yaralı, tedavi altına alınmış, yakalanan turist hakkında takibata başlanmıştır. Ayrıca Eminönü Beyoğlu ve Galata semtlerinde vuku bulan kazalarda ise, Şükrü Semiz Ali Balsüzen Ayhan Tabak adlarındaki şahıslar muhtelif yerlerinden yaralanmışlardır.

Yakalanan şoförler hakkında takibata başlanmıştır.

YENİ İSTANBUL

KÜÇÜK İLÂNLAR SERVİSİ EMRİNİZDEDİR

444756 — 446598'e bir telefon etmeniz kâfidir.

TAKVİM

15 HAZİRAN 1962
CUMA
Ay: 6 Gün: 166 Hızır: 41
12 MUHARREM 1382 HİCRİ
2 HAZİRAN 1378 RUMİ

EZANİ	VAKİT	VASATİ
4 28	Güne	8 46
12 14	Öğle	4 32
16 15	İkindi	8 33
19 42	Akşam	12 00
21 45	Yatsı	2 03
2 08	İmsâk	6 25

MATMAZEL NORALYA'nın Koltuğu

Yazan: Peyami SAFA
Tefrika No: 124

"Yarabbi! Yarabbi! Beni nuru hidayete mazhar eyle. Yarabbi! Beni tarikı hakka isal eyle. Yarabbi! Kalbimde mâsiva aşkından sudur edebilmesi muhtemel arzuların baş kaldırmasına meydan vermemek için sarfeyledigim cehdü gayreti herdem âsan eyle. Yarabbi! Her müslüman için ve hangi din ve mezhepten olursa olsun kâffei ehli iman için, milletim için, benibeşer için sıdku ihlâs ile atebei felekmertebene manen yükselmek ve maddiyatın levsiyatından temizlenmek hususunda, bu nâçiz kulunun da karınca kaderince bir numunei feragat ve fazilet olmasını temin eyle Yarabbi! Beni irşat eyle, beni tenvir eyle.

"Bilzillâhi taalâ bu dokuzuncu deftere de efkâr ve hissiyatımı yeddi iktidarımda olduğu kadar yazmaya mübaşeret eyledim.

"Sabahdanberi bundan evvelki sekiz deftere göz gezdirirken mazimin yazmaya fırsat ve imkân bulamadığım nice teferruatımı da yâd eyledim. Şimdi önümde bütün sahifeleri bembeyaz açık duran bu deftere de her anı zahiren birbirinden farkı olmayan, fakat derunumda günagün temevvücat ile bir kafilei mâtem hâlinde uzayıp giden hissiyatımı arada bir kaydedeceğim.

18 Nisan 1328

"Annem kalb ağrılarından muzdariptir. Doktor kendisine rejim ve perhiz verip yatakta istirahati ve bilhassa fazla merdiven ve yokuş çıkmamayı tavsiye eylediğinden yatmaktadır. Dün akşam bana bermutad İtalyanca:

"— Artık bu harı hayatı taşıyamıyacağımı hissediyorum. Ben hayatta fazla bahtiyar olmadım. Velâkin sen hiç saadet yüzü görmedin. Cihandan ve insanlardan nefret edip bir târiki dünya hayatı yaşamaktasın. Ne yapalım, senin de nasibin bu imiş. Hemen Cenabıhak benim canımı alsın, sana da büyük sabır ve hulusu kalb ihsan eylesin, dedi.

"Ben de kendisine hastalığımın şifa bulmasına dua ettiğimi söyleyip boynuna sarıldım. Saçlarımı okşayıp ağladı.

26 Nisan 1328

"Küçük Fotika bu sabah beni merdivende görünce vahşi bir kedi yavrusu gibi duvarın kenarına büzüldü Ona yavaşça yaklaşıp yüzünü okşadım. Masum gözlerindeki saf ve yetimane nazarlarda korku zail oldu. İnsanlar çocukları numunei imtisal ittihaz edip kalblerini tasfiye edecekleri yerde onlara da kendi ihtiraslarını telkin ile saffeti ahlâ kıyelerini bozarlar. Fıtretin elinden tekesiz doğan bu vicdanı kirletirler. Hemen bu mâsumun cihanın ve asrın ve muhitin fena telkinatından vikaye buyursun, amin.

10 Haziran 1328

"İşte bir buçuk ay vardır ki zavallı validemin vefatı üzerine duyduğum fartı teessürden dolayı bir kelime yazmak ve başkalariyle konuşmak arzusundan daha mahrum kalıp bu defteri açmadım. Cenabıhak onun duasını kabul etti, ve kendisi bir hafta sonra gece yarısı duyduğu bir sancı ile doktor yetişmeden on, on beş dakika içinde teslimi ruy eyledi. (2 Mayıs 1328) günü gecesi nısfilleyldeN yirmi dakika sonra).

"Artık yalnızım, yalnız, yalnız.. Ucu bucağı görünmeyen Okyanusların karanlık dalgaları üzerinede âvare yüzen bir çöp gibi yalnız..

11Haziran 1328

"Hayır benim aklım ve şuurum ve izanım vardır. Her seyden mahrum, fakat Cenabıhakkın insana bahsetdiği en büyük hazineye malikim. Kim bunu verip fâni zevkler temaşa ister? Deli gibi eğlenmektense akıllı gibi bu âlemi temaşa eylemek insanın şanından değilmidir?

(Devamı var)

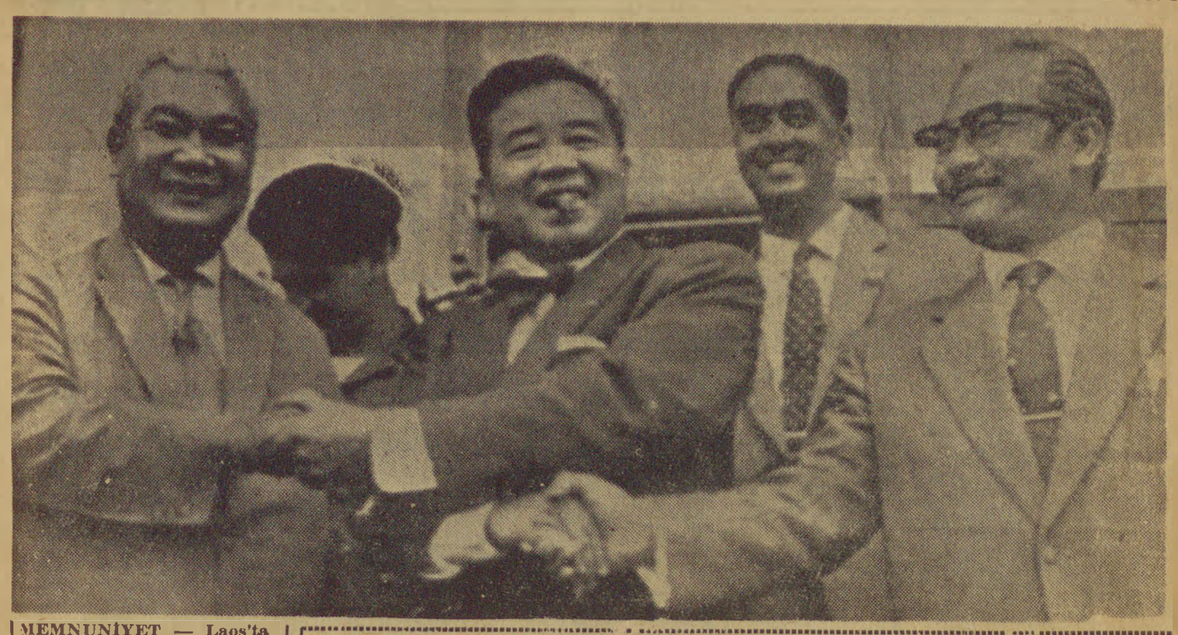

MEMNUNİYET — Laos'ta 3 prens; üçlü koalisyon anlaşmasından sonra el sıkışıyorlar Bilindiği gibi bu anlaşma, memlekette uzun zamandır devam eden karışıklıkları ve iç harbi önlemiştir. Laos'taki anlaşma dünyada memnuniyetle karşılanmıştır. Bu arada Pekin'de çıkan bir gazetede "Laos'ta kurulan koalisyon hükûmeti Laos halkının barış, bağımsızlık ve tarafsızlık için girişmiş olduğu mücadelenin bir zaferidir" denilmektedir. Gazetenin bu konudaki makalesinde ayrıca, üç prensin anlaşmalarının Laos meselesini halledici bir unsur olduğu da belirtilmiştir. (AP)

Amerika'nın savunma bütçesi 48,5 milyar dolar

Birleşik Amerika senatosu, sulh zamanında savunma maksadı için bugüne kadar tahsis edilen en yüksek meblâğdaki bütçeyi kabul etti

Washington, 14 (A.P.)

B. Amerika Senatosu dün 1 Temmuzda başlıyacak mali yıl içinde Amerikan Silâhlı Kuvvetleri tarafından muhtelif sahalarda kullanılmak üzere cem'an 48,5 milyar dolarlık (436.5 milyar liralık) bir savunma bütçesini tasdik etmiştir. Bu meblâğ, sulh zamanında bugüne kadar savunma maksatları için tahsis edilen miktarın en büyüğünü teşkil edecektir. Tasarı sıfıra karşı 88 oyla kabul edilmiştir.

Şimdi Temsilciler Meclisine gönderilen tasarıya göre, 1 Temmuzda başlıyacak mali yıl içinde Hava Kuvvetlerine 19.6 milyar dolar (176.4 milyar lira), Deniz Kuvvetlerine 15.2 milyar dolar (136.8 milyar lira), Orduya 11.6 milyar dolar (104.4 milyar lira) ve Savunma Bakanlığının muhtelif sahalarında kullanılmak üzere de 2 milyar dolar (18 milyar lira) tahsis edilecektir.

FEC. KAZA — Arjantin'de bir trenle otobüsün çarpışması sonunda, otobüste bulunan okul öğrencilerinden 42 kişi ölmüştü. Fotoğrafta trenin sadmesine maruz kalan otobüsün hâli görülüyor. (Fto: A.P.)

Komünistler Vietnam'da bir Yolcu trenine Sabotaj yaptılar

Saygon, 14 (A.P.)

Komünist gerillaların Pazartesi günü Saygon yakınlarında bir treni raydan çıkarmaları neticesinde bir çocuk ölmüş, iki yolcu yaralanmıştır. Durum bugün açıklanmıştır.

Komünistler uzun zamandan beri memleketin demiryollarını sabote etmektedirler. Fakat asiler ilk defa olarak Saygon'a bu kadar yakın bir mesafede böyle bir harekette bulunmuşlardır.

Öte yandan, B. Amerika askerî sözcüleri tarafından bugün bildirildiğine göre, Güney Vietnam'ın Laos hududu yakınlarında vukubulan son çarpışmalarda bir Amerikalı çavuş öldürülmüş ve iki Amerikalı asker yaralanmıştır.

Eşi ve avukatı Eichmann'ın hâtıra Defterini istedi

Telâviv, 14 (A.A.)

Eichmann'ın eşi Vera Eichmann ile avukatı Servatius, İsrail hükûmetinden, Eichmann'ın hâtıratının kendilerine verilmesini istemişlerdir. Eichmann'ın hapishanedeyken yazdığı bu hatırat 3000 sahife olup "gençliğe hitap" başlığını taşımaktadır.

İsrail hükûmeti bu talebe müspet cevap verip vermiyeceğini veyahut hatıratı Eichmann'ın dul eşine mi yoksa avukata mı vereceğini yakında kararlaştıracaktır. Bu hatıratın fotokopisi çekilerek "yahudilerin katli" mü zesine konacaktır.

Bora ve hortum Fırtınalarında 38 Kişi can verdi

Dakar, Senegal, 14 (A.P.)

Yetkili makamlar tarafından dün açıklandığına göre Senegal'in iç taraflarında dün vukubulan şiddetli bir bora ve hortum fırtınaları neticesinde 38 kişi ölmüş, 20 kişi yaralanmıştır.

Fırtınanın tesiri en fazla Koungane köyünde hissedilmiştir. Burada, sazlardan yapılmış kulübelerin yüzde 90'ı yanmıştır.

Peyami Safa

Günaydın
Tarık Buğra

CİNGÖZ RECAİ'nin maceraları ile okumaya başladım, "0 uncu Hariciye Koşuşu" ile de "insan" denilen büyük problem ile karşılaştım, san'atı tanıdım.

Çok eski hatıralardır bunlar. Rahmetli babamdan on kuruş harçlık aldığım, Peyami Safa ile tanışacağımı da, yazıp çizeceğimi de aklımın ucundan geçirmediğim bir devrenin hatıraları. O zamanlardan bu yana çok şey değişti, delikanlılığın ukalâlıklarını, 25 ile 30 yaş arasının taassuplarını, daha sonraki yaşların da mukayese ihtiyacını taddım ve bütün bu devrelerde yeni yeni yazarlar edindim, birtakımlarını bıraktım, bıraktıklarından tekrar keşfettiklerim oldu.

Herkesin başından geçen bu mütevazi hayat macerasının içinde, keskin inişler ve çıkışlar çizen bir grafiğe benzese de, bütün bütün itip atamadığım isimlerin arasında Peyami SAFA da vardı. Rahmetli bana, hayrete değer bir tezadlar serisinde, kâh alelâde, kâh bir zirve, bazen silik —şahsiyetsiz—, bazen san'atın ideali olan "tek" olarak görünüyordu. Cazibesini kaybetmiyen tarafı ise mücadele gücü idi.

İnsanı uzaktan, sırf eserlerine —yaptıklarına— bakarak tanımayı umanları hazin bir iddianın kurbanı sayarım. Bunun böyle olduğunu da kendi kurban oluşlarımdan biliyorum. Bu arada beni en çok düşündüren örneklerden biri de Peyami bey olmuştur. Onu tanıdıktan sonra çizdiği grafiğin manası büsbütün değişti, beni saygıya mecbur eden bir değer kazandı. Fakat itiraf etmeliyim ki, bunda Bâb-i Ali denilen karmakarışık, düzensiz ve örfsüz bölgemin kulislerini tanımış olmamın büyük payı vardı.

Ama, bir roman ağırlığı taşıyan bu bahsi şimdi bırakmalıyım.

1954 yılında idi. Rahmetli, komünizme ve komünistlere karşı amansız bir yayılım ateşi açıyor, genç sanatçılarda sık sık görülen aldanışlara çatıyor, fakat sosyalizmi insanlığa ihanet sayan bizleri de üzüyordu; çünkü ithamlarını bütün bir nesle teşmil temayülü vardı. Veya, hiç değilse, böyle görünüyordu: İyi ve bizden olan örneklere destek olmuyordu. Tuttum "Peyami Safa Kompleksi" başlıklı bir yazı yazdım. Sertti, hattâ çok sertti ve hayli alâka toplayan bu yazının en büyük tesiri rahmetlide yaptığını, sonradan, müşterek dostumuz doktor Recep Doksat'dan öğrenmiştim.

Nitekim Doksat'la birkaç arkadaşın bir tertibi neticesinde karşılaştırıldık ve tanıştırıldık. İlk işim yazımdaki "niçin"leri kendisine de sormak oldu. Cevabı şu idi:

"— O kadar aldatıldım ki Tarık bey..."

Ve dalgın dalgın ilâve etmişti:

"— Fakat haklısınız."

Peyami Safa'yı, sonra sonra çok yakından tanıdım. Bu korkunç denebilecek kadar bilgi yükü ve düşünce zenginliğine sahip bir kafayı tanımak olmuştu benim için. Fakat dahası var; bu tanıma bundan da fazla bir şey olmuş, bana, ruh ve fikir trajedilerini, bünye ve çevre ihanetlerini yere çalmaya muktedir bir irade, bir mücadele gücü öğretmişti.

Kendisinde ve yakınlarındaki hastalıklar, yokluklar, ne idiğü belirsiz, hiçbir fikri vasfı olmayan gazete sekreterlerinden gelen entrikalar, kalleş hücumlar onu yıldırmıyor, yazmasına engel olamıyordu.

Ve o yazıyor, yazıyor, yazıyordu. Yaşamak için yazıyor, ekmeğini kazanmak ve kafasına karşı olan borcunu ödemek için mütemadiyen yazıyordu.

Ben bütün bunları yakından gördüğüm içindir ki, Türkiye'nin Peyami Safa ile neyi kaybettiğini pek iyi biliyorum. Ona objektif gözle bakan bir san'at tarihçisi Türk edebiyat ve fikir akışının bir dönemeç noktasını, bir zirvesini tesbit etmiş olacaktır.

Konya Göğüs Hastalıkları Hastanesi Baştabipliğinden

CİNSİ	MİKTARI		FİATI Lira Kr.	Muhammen Bedeli Lira Kr.	Muvakkat Teminatı Lira Kr.
Tek tip ekmek	30000	Kilo Kgr.	— 83—43 Sn.	25029—00	1877 17
Muhtelif cins ilâç	88	Kalem (dosyasındaki) (listede)		62798—75	4389 94

Yukarıda iki kalemde gösterilen hastahanemizin 1962 malî yılı tek tip ekmek ve 88 kalem ilâç ihtiyacı 15.6.1962 tarihinden itibaren 20 gün süre ile kapalı zarf usulü ile eksiltmeye konulmuştur.

İhale 4.7.1962 tarihine rastlayan Çarşamba günü saat 11 de Hastahane Baştabiblik odasında toplanacak komisyon huzurunda yapılacaktır.

Şartnameler hergün mesai saatlerinde hastahane idaresinde ve Konya, İstanbul ve Ankara Sağlık Müdürlüklerinde görülebilir.

2490 sayılı kanunun 2, 3 ve 33 üncü maddelerinde yazılı belge ve teminatı havi teklif mektuplarını muayyen gün ve saatten bir saat evvel makbuz karşılığında komisyon başkanlığına vermeleri veya taahhütlü olarak posta ile göndermeleri, postadaki gecikmelerin nazara alınmıyacağı ilân olunur. (Basın: K — 413 — 9231 — 2790)

Sinema dünyasında İlk defa olarak Rusya ile Amerika Beraber çalışacak

New York, 14 (A.P.)

İlk defa olarak Sovyetlerle, Amerikalılar ve İtalyan önümüzdeki ayın sonlarına doğru bir film çevirmeğe başlıyacaklardır. İkinci Dünya Harbine ait olacak filmin sahnelerinin yüzde doksanı Rusya'da, geri kalan sahneleri ise Roma'da çevrilecektir.

Önümüzdeki sekiz ay içinde İtalyan direktörü Giuseppe de Santis'in idaresialtında çevrilecek bu film için Sovyetlerin Mosfilm, İtalyanların Galatea Filmleri ve Amerikalıların Embassy Pictures stüdyoları işbirliği yapacaklardır.

Filmde, 1942 kışında Rusyadan ricat eden İtalyan askerlerinin hareketi canlandırılacak ve bunda Rus, İtalyan ve İtalyan asıllı Amerikalılar roj alacaktır.

Variety adlı sinema mecmuası bu üçlü işbirliğinin ilerde başka filmlerin de çekilmesine yol açabileceğini yazmaktadır. Gina Lollobrigida ile bir Amerikalı aktörün çevireceği "Anna Karenina" filminin de ilerde üçlü bir ko prodüksiyon olması mümkün görülmektedir.

Rus teknisyen ve uzmanları Sibirya'da çalışmak istemiyor

Moskova, 14 (A.P.)

Pravda gazetesi bugün bir makalesinde birçok teknisyen ve uzmanların Sibiryada ve işlenmemiş toprakların bulunduğu bölgelerde çalışmayı istemediklerinden şikâyet etmektedir.

Birinci sahifesinde intişar eden makalesinde, Sovyet Komünist Partisinin organı mezkûr bölgelerde, hayat şartlarının kötü olduğunu belirtmiş ve şunları yazmıştır;

"Geçen sene Tadzhikistan'a tâyin edilen öğretmenlerin yalnız yarısı vazifelerinin başına gitmiştir.

"Kemerovo ve Khabrovsk'taki inşaat bölgelerine çok sayıda uzman gitmeyi reddetmiştir. (Her iki şehir de Sibiryadadır.)"

Aynı zamanda, vazife ile gönderilen uzmanların bu yerlerde yerleşecek evler bulamadıkları ve barakalarda yaşamak mecburiyetinde kaldıkları ilâve edilmektedir.

BEKLENEN...
HAFTALIK SİYASİ GAZETE
ATOM
MİLLETİN SESLENİŞİ:
21 Haziran 1962 Perşembe günü çıkıyor..
(Beklenen büyük hâdise!)
Çıkaranlar: Talât Sümer — Melih Yuluğ
(Yenilstanbul: 2793)

KOMUNA

— 6 —

TÜRKİYE'DE KOMÜNİSTLERİN İÇYÜZÜ VE HAPİSHANEDEKİ FAALİYETLERİ

Yazan: Aclan SAYILGAN

Hiç birinin Marksizm den sosyolojik bilgiden haberi yoktur.

Komünist Partisi mensuplarının meslek durumları ise homogene bir varlık göstermez. Kalabalık komünist grupları, 26 tütün işçisi olarak dikkati çeker. Bu 26 kişinin ekserisi birbirleri ile akraba olan muhtelif tarihlerde Yunanistan ve Bulgaristandan Türkiyeye göç etmiş çingenelerdir. Kalfiye işçi olmadıkları gibi, tütün ameleliğinden başka, davulculuk, zurnacılık, ayakkabı boyacılığı da yaparlar. Karıları, kızkardeşleri, Maçka, Gülhane parklarında el falına bakar. 6 — 7 Eylül olaylarında yağmacılık bunlarla başlamıştır.

İkinci toplu grup öğrencilerdir Bunların da aralarında tütün işçilerinde olduğu gibi birlik vardır Ekserisi İstanbul Yüksek Tahsil Talebe Derneği tarafından organize edilmiştir. Ankara öğrenci grupu ise solcu hocaların Üniversiteden atılması ile dağılmıştır

Kalabalık Komünist grupların üçüncüsü ise 28 kişilik memur sınıfıdır. Bunların arasında işçi ve öğrenci gruplarında olduğu gibi bir birlik yoktur. Öğrenciler ve tütün işçileri gibi birbirlerini tanımazlar .

1951 — 52 Komünist Partisi kadrosunda Özbeöz Türk olan herhangi bir kalifiye işçiye rastlamadım. 35—40 yıllık komünist faaliyetinin bu başarısızlığına sebep Türk işçisinin sağduyu ve sağlam karakteridir. Türk işçisi milliyetçidir ve dinine bağlıdır.

★

1951 — 52 yılında Türkiye Komünist Partisinin anatomik yapısı yukarıda işaret ettiğimiz gibidir. Fakat işin bir de trajik yönü vardır. Bu trajedinin izlerine M. Komitesi üyeleri arasında da rastladığımı belirtmiştim.

Komünist, Türk vatanına ve nihayet dünya milletlerinin hürriyetlerine ve istiklâline kasteden, Rus sömürgeciliğinin kandırmalık bir yemi olduğu halde, acaba her komünist vatan haini midir? sorusu akla gelir. Genellikle, komünizan tecrübelerin vatana ihanet olduğu da meydana çıkmıştır.

Bana kalırsa, pek azı müstesna, Komünizme kayan pek çok kimse vatana ihanet olsun diye bu işe girmezler. Komünist oluşlarının türlü psikolojik, sosyolojik sebepleri vardır.

Meselâ cezaevinde de kaderin bizi bir arava getirdiği Ç. nin Komünist oluş sebeplerini simdi çok daha ivi anlıyorum Cinsel kompleksleri sonucu tam bir paraniyak'tı. Kemali ifadesine göre, yetim kalmıştı. Küçük yasta, ilk genclik cağında geçirdiği bir hastalık sonucu erkekliği dumura uğramış, tekâmül etmemişti. Halbuki dış görünüşü ile tam bir erkekti. Ama o noksanını biliyordu. Cezaevine düşmemizden evvel bana gereksiz bir şekilde sık sık çapkınlık yaptığı kadınlardan bahsetti. Bu konuşmaların Ç nin ne kafa olgunluğuna, ne yaşına vakıştıramazdım.

Tevkif edildikten sonra kapatıldığı hücrede (Sansaryan Han'da) sesler duymağa başladı. Selâmeti tahkikat hâkimine müracaatta buldu. Geniş, çok geniş bilgi verdi. Fakat bu kadar çözülme O'nun zihni yapısını altüst etti. Cezaevime gel*dikten sonra* unuttuğu hususları not alıp Tahkikat Hâkimine bildirmeğe başladı. Artık Hapishanedeki duyumları da yazıyordu. Bir ara yazdığı raporlar arasında koğuş sâkinlerinin (en az 40 kişi) anadan doğma çıplak dolaştıkları da vardı. Bu düpe-düz yalandı. Ç. cinnetle intiharın eşiğindeydi. Eski Komünist arkadaşları ona gaddarca hareket ediyordu. Tenhada rastladıkları zaman:

— Sen alçaksın, polis oldun gebert kendini, namussuz, gebert diyor, suratına tükürüyorlardı. Bir gün şefkatle yanına gittim. Hapisane bahçesinde güneşleniyordu. Bana korkunç olduğu kadar da iğrenç bir itirafta bulundu, boşaldı boşaldı, boşaldı.. 2 yaşındaki bir kız çocuğuna cinsel arzu duymuştu. Bayramda kısa bir entari giymişti bu çocuk. Ç. onun bacaklarını unutamıyordu. Donup kalmıştım. Yanımda bulunan arkadaşım Edebiyat öğretmeni Üsteğmen Behçet Pekmerdal seri bir şekilde Ç. yi yanımdan aldı. Bir tokat attı. Ben şaşırmış kalmıştım.

Sonra Ç. kendine geldiğinde önüme çıktı, ellerime sarıldı.

— Affet beni dive yalvardı.

Komünitler, bilhassa R. nin vasıtası ile Ç. ye hücumlarını arttırdılar. (Devamı var)

1962
PURO - FAY MÜSABAKASI
BÜYÜK RAĞBET GÖRÜYOR...
siz de katılınız

1 talihliye Bedava 962 model bir AİLE ARABASI

ayrıca 300 adet ÇEŞİTLİ HEDİYELER

MÜHİM: Puro Tuvalet Sabunu Fabrikası ve Gripin Lâboratuvarı mensupları ve aileleri bu müsabakaya katılamazlar.

Müsabakaya katılmak için...

3 adet Puro Tuvalet Sabunu ambalâjı ile birlikte 3 adet Fay Temizleme Tozu kapağını en geç 25 Haziran akşamına kadar İstanbul P. K. 572 adresine postalayınız. Zarfın arkasına açık adresinizi yazmayı unutmayınız. TALİHLİLER 1 TEMMUZDA BELLİ OLACAK: Noter huzurunda yapılacak kur'a sonunda 1 talihli RAMBLER AİLE ARABASINI, 100 talihli birer düzine PURO TUVALET SABUNU, 100 talihli birer düzine FAY TEMİZLEME TOZU, 100 talihli de birer kutu ARI BİSKÜİSİ kazanacaklardır.

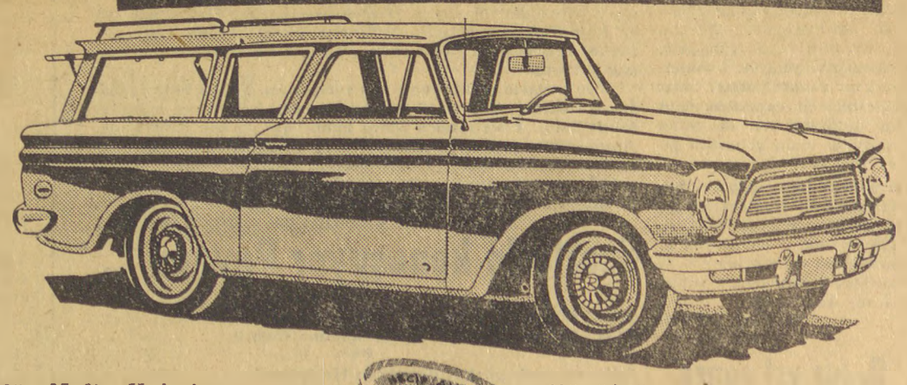

Bol Köpüklü - Nefis Kokulu
PURO
Tuvalet Sabunu
terkibinde krem hassaları bulunan bir güzellik müstahzarı ve en âlâ tuvalet sabunudur.

Köpüklü - Deterjanlı
fay
Temizleme Tozu

kalite bakımından daha üstün, fiat bakımından çok daha ucuzdur.

FAAL: 3696 — 2792

SENİ BÖYLE SEVDİM

Çeviren: Aykut GÖRKEY — Tefrika No: 9

İkisi de susuyordu. İlk konuşan İrina oldu:

— Hürriyetimi size borçluyum.

Dorian:

— Bana değil, diye mırıldandı, eve girdiğimizi gören adama borçlusunuz. Eğer o adam olmasaydı, bana kimse inanmazdı.

Sonra bir gece evvel, tam eve girecekleri esnada merdivende gördükleri adamı hatırladı. Adam galiba sokağa kaçan kedisini almaya gidiyordu Sisli, rutubetli bir gecede zavallıyı dışarıda bırakamazdı. ya. Onun bu kedi düşkünlüğü sayesinde de İrina Hansen Müdüriyette alıkonmaktan kurtulmuştu. Merdiveni inerken meraklı bir şekilde kendilerine baktığı için Dorian'ı kızdıran adam, farkına varmadan suçsuz bir insana büyük bir iyilikte bulunmuştu.

Taksi bir köşeyi dönerken, karşısına çıkan diğer bir vasıtaya çarpmamak için ani fren yapınca ikisi de sarsıldı. İrina genç adama doğru düşer gibi oldu. Dorian hemen kolunu onun arkasından dolamış, vücudunu kendisine doğru çekmişti. Yanağını arıyordu. Yumuşacık buz gibiydi İrina'nın yanağı. Genç adam kalbinin hızlı hızlı attığını hissetti. "Seni seviyorum" diyebilmek isterdi.

Fakat akşamın tenhalığı ortasında ve bu ılık taksinin içinde o kadar yanyana ve sessiz duruyorlardı ki "Seni seviyorum" dan ibaret iki kelime her halde bu derin sessizlikten daha mânalı olamazdı. Dorian konuşmaktan vazgeçti, yanağı genç kadının yanağında olduğu halde hareketsiz durdu.

Araba durduğu zaman hafifçe eğilip İrina'yı ağzından öptü. Bunu yaparken tuhaf bir heyecan duymuştu. Sonra otomobilden inmesine yardım etti Birlikte otelin holüne girdiler.

Dorian:

— İşte yerinize geldik, dedi. Benim vazifem burada bitiyor.

Saatine baktıktan sonra devam etti:

— Yediye geliyor. Üstünüzü değişip benimle akşam yemeğine gelmek ister miydiniz?

İrina tıpkı bir gece evvel "Yaşadığımı unutmak istiyorum" derken olduğu gibi soğuk ve titrek bir sesle:

—Hayır, dedi, çok yorgunum, uyumak istiyorum.

Hakikaten yüzü çok solgundu. Ayakta güçlükle duruyordu. Dorian ona "İyi geceler İrina" deyip çekilmekten başka yapılacak şey olmadığını anlıyordu. Kimbilir, belki bir daha hiç göremiyecekti de. Veda anını biraz daha geriye atabilmek için:

— Yorgun olduğunuz belli, diye mırıldandı. Hiç olmazsa kuvvetli bir içki içseydiniz. Isınırdınız.

Kadının cevap vermesini beklemeden elinden tutup kenardaki koltuklara doğru götürdü. Garsona iki viski ısmarladı. Gelen viskilerden birini İrina'ya uzatıp:

— Yavaş yavaş, küçük yudumlar halinde için, dedi.

İrina itaat etmişti. Viskiyi yudumlarken Dorian da sanki bu kıymetli dakikaların bir anını bile kaçırmamak ister gibi onun güzel yüzünü seyrediyordu.

— Hakkınızda çok şey bilmek isterdim, diye mırıldandı.

— Bu gece değil.

— Bu gece değil mi? Yani bu bir vaad mi? Gene mi görüşeceğiz?

İrina derinlerden gelen, düşünceli bir sesle:

— Kimbilir, dedi.

Dorian bu sefer:

— Sensiz o kadar yalnızım ki, diye söylendi.

Kadının solgun çehresine biraz canlılık veren gözlerinde garip bir tebessüm aydınlığı belirdi:

— Yalnız mısınız?

— Evet. Bir kadın arkadaşım var dediğim halde çok yalnızlık hissediyorum. Evde gördüklerinin çoğu da ona aittî. Fakat insan bir kadınla yaşarken de, eğer hissi bir rabıtası yoksa müthiş bir yalnızlık hissedebiliyor. İki insan düşünün ki, kalbleri birbirlerine kapalıdır. Ama hâdiseler onları bir arada bulunmaya zorlamıştır.

Dorian sustu. Bir sigara yaktıktan sonra daha heyecanlı ve arzulu bir sesle devam etti:

— Seni tanıyıncaya kadar aşkın ne olduğunu anlamamıştım. Dün geceden sonra bu sabah sessiz sedasız gittiğin zaman duyduğum kederi tarif edemem. Şimdi de seni tekrar kaybedeceğimi düşünürken aynı kederi duyuyorum.

İrina dudaklarını ısırdı, düşünceli bir şekilde:

— Hepsi aynı şeyleri söylüyor, diye mırıldandı, ama hepsi..

— Yani erkekler mi demek istiyorsun? Sana kötülük mü ettiler?

— Belki.

— Bende mi?

— Kimbilir. Belki sen de.

— Bütün bunları söylediğim için mi İrina?ı Seni birdenbire çok sevdim de ondan. Sana bütün hayatımı verebileceğimi anladım. Sen benim için bir macera değil, aşkın ta kendisisin. Seni ancak sevmeyi düşünebilirdim. Aşkı seçtim işte.

İrina elini yüzünde dolaştırdı. Gözlerini uzak köşelere doğru kaçırarak:

— Halbuki ben kederi seçtim, dedi.

Elindeki bardağı kafasına dikti, viskiyi bir yudumda bitirdi. Dorian tatlı bir sesle:

— İster misin bu kederi paylaşalım İrina? diye sordu.

— O yalnız bana aittir.

— Kendinden bana da bir şeyler vermek istemez misin?

— Vermemek daha iyidir Dorian.

Genç kadın bunları söyledikten sonra yerinden kalktı:

— Ne olur bırak artık beni, yorgunum.

Dorian da kalktı. Karşılıklı durdular. Ne söyliyeceklerini bilemiyorlardı. Dorian titrek bir sesle:

— Sana iyi geceler diyemiyorum İrina, diye mırıldandı. Bir daha görmemek korkusu var içimde. Çok feci bir şey bu. olur.

— Dorian, seni ben arıyacağım. Beni görmek, karşıma çıkmak için bir gayret sarfetmiyeceğine dair söz ver.

İrina'nın gözüne bir tatlılık gelmisti. Dorian'ın yüzüne sıcak bir şekilde bakarak devam etti:

— Eğer beni sevdiğin doğruysa, benim için beklemekten baska yapacağın bir şey olmamalı.

(Devamı var)

Şahane Mavi Elmas kime nasip olacak?

En kıymetli mücevherlerin satış merkezi olan Anvers borsasında satışa çıkarılan "Büyük Mavi Elmas" ın Brüksel sarayına satılacağı anlaşılıyor

Büyük Mavi Elmasın Prenses Paola'ya nasip olacağını söyliyenler çoktur. Fakat Paola'ya 6 milyonluk bu mücevheri kimin hediye edeceği bilinemiyor. Resim, Prenses Paola'yı gezilerinden birinde gösteriyor.

Anvers'in 400 metre uzunluğundaki Pelikan caddesi, kaba görünüşlü eski bir caddedir. Fakat burada hergün yüz milyonlar değerindeki mücevherler el değiştirir. Burası, dört asırdan beri dünyanın en kıymetli mücevherlerinin satış merkezidir.

Caddenin iki elmas borsasına, gereken garantileri göstermeden kimse adım atamaz. Siyahlar giyinmiş, ağır başlı, asık suratlı, alşimistleri andıran insanlar, her gün "hayır" veya "evet" demekle milyonları bir elden bir ele aktarıyorlar. Cadde boydan boya kuyumcu atölyeleriyle dolu. Güney Afrikadan Londra yolu ile gelen yontulmamış taşlar burada yontular ve sonra New-York'un veya Paris'in en ünlü mücevher mağazalarına yollanır.

Elmas ticaretinin yanında ona paralel olarak bu şehirde üç ayrı iş kolu çok gelişmiştir: Mücevher komisyonculuğu, çelik kasa imalâtı ve elmas borsasının konuşulduğu mütevazı görünüşlü borsa kahvehaneleri.

Ünlü caddenin müdavimleri bugünlerde bir tek şeyden, meşhur büyük Mavi Elmastan söz ediyorlar. Berrak mavi renginde şöhret yapan bu elmasa dünyada yalnız iki elmas rakip olabiliyor: 44,5 kırat Hope ve 13,75 kırat Brunswick mavi elmasları. Büyük Mavi Elmas 1664 te yontulmuş ve o zamandan beri üzerinde değişiklik yapılmamıştır.

Dünyada Mami Elmas pek az bulunur. Brunswick ve Hope elmasları nın da ayni taştan çıkarıldığı ve bu taşın 1791 de Paris'te çalındığı, elmasların tarihçelerinde yazılıdır.

Pelikan caddesinde bugüne kadar sakin sakin oturan bir adam, son günlerde hergün telefonla rahatsız ediliyor. Bu adam dünyanın en büyük elmascısıdır. Halen Mavi Elmas onun kasasında. Kendisine müracaat eden müşterilerden birinin Belçika Sarayına mensup olduğu anlaşıldı. Şimdi herkes soruyor: Şahane elmas kime nasip olacak, kim, kime hediye edecek? Belki Prenses Paola'ya. Onun mücevherlere, takıp takıştırmaya fazlaca düşkünlüğü olduğu biliniyor. Belki de yeni doğacak bir prens içindir. Çünkü Prens Albert böyle bir hediye alacak kadar zengin değil. Amerikada Mavi Elmasa 500.000 dolar verenler var. Bu elması kıral Baudouin'in satın alması da mümkündür. Fabiola'nın önümüzdeki aylarda kıralı sevindirecek bir sürpriz yapacağı söyleniyor. Bu, bir prensin dünyaya geleceğini müjdelemek olabilir.

Elmas henüz satılmadı. Önümüzdeki günlerde Bruge'de teşhir edilecek. Fakat teşhir edilmesi henüz satılmamış olduğunu ispat etmez. Elmas kıralı B. Kokommer ayni zamanda usta bir reklâmcıdır.

Yazlık gazinoların vatandaşı rahatsız etmemesi için tedbir alınıyor

Yaz mevsimi dolayısı ile faaliyete geçen çalgılı gazino ve yazlık sinemaların vatandaşları rahatsız ettikleri, Belediyeye yapılan şikâyetlerden anlaşılmıştır.

Vatandaşların bu haklı ve yerinde şikâyetleri üzerinde hassasiyetle duran Belediye Reis vekili Kadri İlkay, dün zabıta müdürlüğüne emir vererek yazlık sinema ve çalgılı gazinoların halkı rahatsız etmemeleri için gerekli tedbirlerin alınmasını bildirmiştir.

Buna göre zabıtanın uyarmalarına ve Belediye zabıtası genel yönetmeliğinin bu hususta ki hükümlerine uymayan yerler cezalandırılacak.

İzmir Vakıflar Müdürlüğünden

Foça kazasında Kayalar ve Fatih camiinin 90024.33 lira keşif bedelli onarımının kapalı zarf usulü ile ihalesi 4/7/962 Çarşamba günü saat 11 de İzmir Vakıflar Müdürlüğünde toplanacak komisyon huzurunda yapılacaktır. Geçici teminat 5721.22 liradır.

Şartname ve lüzumlu evrak İzmir Vakıflar Müdürlüğünde görülebilir.

Eksiltmeye iştirak edecekler 90000 liralık Vakıflar Genel Müdürlüğünden verilmiş eski eser onarımı yeterlik belgesi veya Bayındırlık Bakanlığından alınmış (D) grubu Müteahhitlik karnesile böyle bir işi muvaffakiyetle ikmal ettiğini veya denetlediğini gösteren vesikalarla birlikte (resmi tatil günleri hariç) ihaleden üç gün önce Vakıflar Genel Müdürlüğü Abide ve Yapı İşleri dairesi Başkanlığına müracaatla bu eksiltmeye girebilmeye mahsus olan belgelerini alarak bu belge ile beraber 1962 yılı Ticaret Odası belgesini ve teminat makbuzunu 2490 sayılı kanun hükümlerine göre hazırlıyacakları teklif mektuplarile birlikte eksiltme saatinden bir saat önce makbuz karşılığında Komisyon Başkanlığına vermeleri şarttır. Postada vaki gecikmeler nazara alınmaz. (Basın: 8776 — İ — 1997 — 2775)

44 47 56
44 65 98

KÜÇÜK İLANLAR
Kelimesi 50 KURUŞ

Satılık vasıtalar

- 7 kişi ruhsatlı Skode 953 7.500 peşinle telefon: 21 21 48

Satılık Eşya

- SATILIK katraklar Dursunbeyde 85 ve 50 lik Avrupa katraklar ünlü kereste fabrikasında satılıktır.

Satılık emlâk

- AMASYA'da Sığırpazarı Camii bitişiğindeki dükkânlar icrada satılıktır

Müteferrik

- TÜRK Turizm Ofisi: İsviçreden her meslekten elemanlar isteniyor. İş teklifleri getirtilir. Ücret 25 liradır. Galatasaray, Koçlu Han 7/1 Meşrutiyet Cad. Türk Turizm Ofis

- TAHVİL alınır Tel: 22 66 74

Zayi

- 1533 Sicilli DİBEK motorunun tasdiknamesi zayi olmuştur. yenisini alasağımdan eskisinin hükmü yoktur. Semiha GÜNEL
- PASOMU kaybettim. Hükümsüzdür. Turgut SÖMELE
- PASOMU kaybettim. Hükümsüzdür. Sainte Pulcheria Okulundan Magdalena ÇETKOVİÇ
- İ.T.Ü. vezne makbuzunu kaybettim. Hükümsüzdür. Şevket EREN

Kongre :

- Kulübümüzün normal kongresi 18.6.1962 Çarşamba günü saat 12.30 da Tersane yemek salonunda yapılacaktır. Ekseriyet temin edilmediği takdirde 25.6.1962 Çarşamba günü aynı saat ve yerde yapılacağı sayın üyelere duyurulur. (Yenilstanbul: 2797)

YENİ İSTANBUL

Fiyatı: 25 Kuruş
Telefonlar: 44 47 56 — 57

ABONE: 8 aylık 22,5; 6 aylık 40; Senelik: 75 lira; Dış memleketler için posta ücreti ilâve edilir.

Basıldığı ve Dizildiği yer: Habib Edib TÖREHAN Matbaacılık ve Klişecilik İşletmesi
ADRES: Müellif Caddesi 6-8 Beyoğlu — TÜNEL.

Ankara Büromuz:
ADRES: Atatürk Bulvarı No: 183/2
Telefon: 11 96 96 - 12 54 80

İLÂN TARİFEMİZ
2-3. sayfa santimi: 30.— TL.
4-5-6 sayfa " 25.— TL.
Başlık maktu: 90.— TL.
Ölüm, Doğum, Nişan, Düğün 5 cm. e kadar maktu 90.— TL. 5 cm.den sonra beher fazla cm. için 15.— TL.
İlân münderecatından mesuliyet kabul edilmez.

Üniversite-Gençlik Köşesi

O'nun ardından

Bütün insanlar, doğarlar ve büyürler. Fakat bazılarının talihleri hiç yüzlerine gülmez! Ya yetim kalırlar ,yahut da maddi durumlarının kifayetsizliğinden hayata istedikleri şekilde atılamazlar.

Üstad PEYAMİ SAFA da henüz iki yaşında yetim kalmış, birçok sıkıntılara göğüs gererek ancak orta tahsilini ikmâl edebilmiş, yüksek tahsiline devam edememiş, buna rağmen kendisini bir dahi, bir filozof yapabilmişti.

Evet o bir felsefeciydi, o bir mâneviyatçıydı, o milliyetçi bir önderdi. A Türk milletinin mukaddesatına kast eden komünistlerin düşmanıydı. Eşsiz üstad hayatı boyunca çalışmış ve arkasına da bugün kendisini asırlar boyunca hatırlatıp takdir ettirecek eserler bırakmıştır. Ne mutlu böyle insana.

Fakat Muztarip

Fakat muztarip olduğu bir hastalıktan kurtulamıyarak bir yıl önce bir Haziran gecesi, ruhunu Rabbine teslim etmişti.

Fakat Peyaminin düşmanları hiç de sevinmesinler; Peyami herzaman fikirleriyle şahsiyetile yaşamış ve yaşıyor. Onun öldüğünü mü zannediyorlar? Onlar unutmasınlar ki, damarlarındaki kanın, milliyetçi ruh ile atan bir topluluk onun yolundan gidiyor.

Bu milletin kahraman evlâtları, zamanı gelince bi rbaliyoz gibi bu vatan hainlerinin tepelerine ineceklerinden onları yok edeceklerinden emin olsun

Kabrinde rahat uyu, ruhun gadolsun, aziz üstad...

Mehmet AYDIN
KONYA

O, bir yıl sonra daha büyük..

Peyami Safayı kaybetmemiz üzerinden bir yıl geçiverdi.O'nun şimdi içinde bulunduğumuz ve sesini gün geçtikçe duyuran mücadelemizi takip ettiğine inanıyoruz. Zira bu dâva bütün bir milletin dâvasıdır. Millet, bütün öncülerini kaybetse bile imanını kaybetmez. İmanı kaybolmayan, eksilmeyen her dâva ayaktadır. Onu engellemek mümkün değildir

İşte bundan ötürü de, mahutlara sunu söyliyelim ki, dâvamızın en son kişisi kalıncaya dek savaşacağız. Fakat yenilgiye uğramıyacağız. Zira, inanıyoruz, biliyoruz "Ulvi emekler mütevecciih bulunan emekler hicrana uğrasa da hüsrana uğramaz". Hele bu emekler komünizm denilen imansız topluluğun yıkılması için yönelmiş ise, mutlâka başarıya ulaşacak, ülküsünü gerçekleştirecektir.

Bu dâvanın başarıya ulaşacağına inandığımızdandır ki, Peyami Safa'nın ölümüyle açılan yaramızın çabuk iyileşeceğine. O'nun boşluğuyla açılan geçidin tutulacağına ümit ediyor ve teselli buluyoruz.

Dâvamızın önderlerinden Peyami Safa'nın bıraktığı boşluk her yıl daha iyi anlaşılıyor Onun değeri ve eserleri yolumuzun ışığıdır.

Necdet ÖZKAYA
Çapa Eğitim Ens.

Peyami Safa'ya Mektup

Aradan tam bir yıl geçti aziz üstadım! Varsın, takvim yaprakları aramızdaki mesafeyi insafsızca açmağa çalışsın. Varsın, günler dizi dizi yürüsün, yıllar elele versin, uzasın ne çıkar?

Hayatın boyunca madde ile mânanın, bedenle ruhun münasebetlerini en güzel şekilde tebarüz ettiren sen değil misin? Ruhlar ölmz diyordun. İşte bak, ölmedin. Çünkü: 42 yıl Mâhutlar ve Devrimbaz'larla mücadele yapan Kahramanı binlerce, milyonlarca Milliyetçi Türk Gençliği kalblerinin en müstesna yerine nakşetmiştir. Senin halen yaşadığın ve ebediyen yaşıyacağın yer orasıdır.

Dikkat edilirse, Sana düşman olanların ekserisi Komünist ve Materyalist görüşlere sahip olan kimselerdi. Zaman zaman iftira çamuru fırlatıp şahsını ve fikirlerini çürütmek isteyen zavallı bedbahtlara karşı metanetle göğüs gerişini unutabilir miyiz? Kaleminden kılıç kadar korktukları için "Gerici" dediler, küfrettiler, fiziki bedeninle alay ettiler. Ne mutlu sana ki aslâ onların seviyesine inmedin. Vatan ve Millet aşkını daima ön plânda tuttun. İftiralara, küfürlere fikirle mukabele ettin. Gerici deyip kuduz itler gibi saldıranlar, Atatürk inkılâplarının en doğru izahını yapabilmenin şerefini dahi elinden almak isediler. İnkılâplarımız hakkında ilk defa ciddî eser veren kimdir? Mâhutlar herhalde üç yüz cildi aşan eserlerinin arasında ezilmekten korktukları için "Türk İnkılâbına Bakışlar" isimli kitabını okuyamamış olacaklar.

Şu anda bana sormak istediğini hisseder gibi oluyorum: "Benden sonra ne haber?" diyorsun. Şu kadarını yazayım: O müthiş kaleminle kızıl maskelerini alaşağı ettiğin Moskof bozuntuları cemiyetimizi uyuzlu farcler gibi kemirmeğe yine devam ediyorlar. Görüyorsun ki haberler pek de iyi değil. İşte bir teselimiz vardır: Milliyetçi basın imkânlar nispetinde mücadeleye devam ediyor. Demokrasiye, İnsan Haklarına, söz ve fikir hürriyetine bağlı, Milliyetçi, Muhafazakâr Yeni İstanbul Gazetesi en yakın fikir arkadaşlarının kalemiyle bize ışık tutuyor.

Bu kadarla mektubuma son veriyorum. Yalnız Demokrasi. İnsan hakları.. Söz ve fikir hürriyeti gibi kelimelere hafızam takılı kaldı! Evet senden sonra bunlardan da çok bahsedildi.. Amma lâfla peynir gemisi bir türlü yürümedi. Bir sene sonra huzurundan mahçup ayrılıyorum. İnşallah seneye güzel müjdeler ulaştıracağım. Büyük Mücahit Peyami Safa! Seninle dalma beraberiz, Nur içinde müsterih ol.

YILMAZ GÜVEN — RİZE (Fındıklı)

Eserlerin konuşuyor Peyami !..

***

Evet! Bütün vücudlar, toprakla örtülecek.
Evet! Bütün insanlar; bu bir kanun: Ölecek.

***

Ağlayan yaşlı gözler, dinmeyen bir hıçkırık,
Ve çaresiz sonunda, ebediyen ayrılık.

***

Konuşsun bir kaç kişi, ne çıkar ki arkandan.
Geçemez hücumları, "İMAN" denen kalkandan.

***

Bıraktığın eserler, yıkılmaz bir âbide.
Lüzum yok, senin için, başka hiçbir şahide..

***

KADRİ ATEŞ — Haydarpaşa Lisesi

Ankara Belediye Reisliğinden

1 — Necati bey caddesi Demirtepe köprüsü yanında yaptırılacak betonarme istinat duvarı ve merdivenlerine ait iş birim fiat üzerinden kapalı zarf usulüyle eksiltmeye konulmuştur.

2 — Bu işin birinci keşif bedeli 19.308.86 lira olup muvakkat teminatı 1448.16 liradır.

3 — Eksiltmeye girecek müteahhitler:

a) Y. Mühendis, Mühendis, Y. Mimar veya mimar olacaklardır.

b) (a) fıkrasındaki yazılı evsafı haiz olmayıp da eksiltmeye iştirak eden müteahhitlerden eksiltme üzerinde kalan müteahhit sözleşmeyi imza etmeden evvel (a) fıkrasında yazılı bir fen adamı ile teşriki mesai edeceğine ve isin başından sonuna kadar iş başında bulunduracağına dair noterlikçe musaddak taahhütname ibraz etmeye mecburdur.

c) Aynı zamanda bu işin öneminde ve (50.000.00) liralık benzeri bir işin kati kabulünü yaptırmış olduğuna dair resmi dairelerden alınmış vesika ibraz edeceklerdir.

4 — Eksiltmeye iştirâk edecekler 1962 yılı ticaret odası vesikasını ibraz edeceklerdir.

5 — Bu şartları haiz olanların vesikalariyle birlikte ihale gününden en az üç gün evvel (tatil günleri hariç) belediye reisliğine müracaatla yeterlik belgesi almaları şarttır.

6 — Bu işe ait keşif ve şartname belediye fen işleri müdürlüğü vollar şubesinde (tatil günleri hariç) mesai saatleri dahilinde hergün görülebilir.

7 — İhale 25.6.1962 pazartesi günü saat 16.30 da belediye encümen salonunda yapılacaktır.

8 — İsteklilerin 2490 sayılı kanunun 32. maddesi uvarınca hazırlayacakları teklif mektuplarını belli günde saat 15.30 za kadar makbuz karşılığında belediye encümen reisliğine vermeleri veya göndermeleri icap eder.

Bu hususda postadaki gecikmeler nazarı itibara alınmaz.

(Basın 8780) — 2780

Ankara Korunmaya Muhtaç Çocukları Koruma Birliği Başkanlığından

Cinsi	Miktarı	Fiatı	Tutarı	G. Teminatı	İhale saati
Ekmek	40500 Kg.	93	37.665,00	2.824,00	10,30

1 — Birliğimize bağlı Ayaş Yetiştirme yurdu 1962 malî yılı ihtiyacı bulunan ekmek 16/6/1962 tarihinde yukarıda yazılı saatte kapalı zarfla yurt Müdürlüğünde yapılacaktır.

2 — Şartnameler Yurt Müdürlüğünde ve Birlik Bürosunda görülebilir.

3 — İhaleye iştirak edeçeklerin geçici teminatlarını Ayaş Ziraat Bankasındaki Yurt Müdürlüğü hesabına yatırmaları.

4 — Taliplerin kapalı zarflarını ihaleden bir saat evveline kadar Yurt Müdürlüğüne teslim etmeleri.

(Basın 8599) A. 5100—2779

İst. Dz. Tek. Mlz. Sat. Al. Koms. Bşk. dan

1 — Kapalı zarf usulü ile İstanbul Dz. Hastahanesi Asansörleri onarımı yaptırılacaktır. Keşif bedeli 57000 lira olup geçici teminatı 4100 liradır.

2 — İhalesi, 25 Haziran 1962 Pazartesi günü saat 15.30 da İstanbulda Kasımpaşadaki komisyonda yapılacaktır.

3 — Şartnamesi, Ankara ve İzmir M.S.B. Lv. Amirlikleri ile İstanbulda komisyonda hergün görülebilir. İsteklilerin İst. Dz. İnş. Grp. K. lığından alacakları yeterlik belgeleri ile diğer belgeleri havi teklif mektuplarını en geç ihale günü saat 14.30 a kadar komisyona vermeleri.

(Basın 8435) — 2777

İstanbul Gümrük Muhafaza Müdürlüğü Satınalma Komisyonu Başkanlığından

1244 plâka sayılı Steyşin vagon otosu açık eksiltme suretiyle tamir ettirilecektir. Keşif bedeli 5479 lira 50 kuruş muvakkat teminatı 410 lira 97 kuruştur. Eksilme 3.7.1962 Salı günü saat 15 de Galata Çinili rıhtım han 2 nci kattaki komisyonda yapılacaktır. Eksiltmeye girebilmek için Ticaret Odası vesikası ile bu nev'i ve değerde iş yapabilir bir atölyeye sahip bulunduğunu bildirir belge ibrazı şarttır. Şartnamesi komisyonda görülebilir. (Basın: 9121 — 2789)

M.S.B. 2 No. lı Sat. Al. Kom. Bşk. dan ANKARA

Kapalı zarf usuliyle 300.000 metre müflonluk kumaş alınacaktır. Tah. bedeli 9.600.000.— lira olup geçici teminatı 301.750.— liradır. İhalesi 21.6.1962 Perşembe günü saat 11'de Komisyonda yapılacaktır. Nümune ve şartnameler her gün öğleden evvel Komisyonda ve İst. Lv. A. liğinde görülebilir.

Tamamı bir istekliye ihale edilebileceği gibi 50.000 metrelik partiler halinde ayrı ayrı isteklilere ihale edilebilir.

Taliplerin 2490 sayılı Kanunun hükümleri dairesinde hazırlayacakları teklif zarflarını ihale saatinden bir saat evvel makbuz mukabilinde Komisyon Başkanlığına vermeleri. Posta ile gonderilecek zarflardaki gecikmeler hiçbir suretle kabul edilmez.

(532 — Basın 8324) — 2776

Devlet Orman İşletmesi Rize Müdürlüğünden

1 — İşletmemiz Çamlıhemşin Bölgesi İlıca serisinden tahminen 1690 M3. lâdın — Gökmar tomruğu istihsal ile Gale düzü rampasına nakil edilecektir.

2 — Kesim ve nakil ücreti beher M3. ü 55.00 liradır.

3 — Muvakkat teminat 5897.50 liradır.

4 — Eksiltme 22.6.1962 tarihinde saat 14.00 Rize İşletme merkezinde yapılacaktır.

5 — Bu işe ait şartname; Trabzon Orman Başmüdürlüğünde, Artvin, Gümüşhane, Borçka ve Trabzon İşletme müdürlükleriyle İşletmemize bağlı bölge şefliklerinde ve işletmemiz muhasebesinde görülebilir.

6 — İsteklilerin belli gün ve saatte ilgili verde toplanacak komisyona müracaatları ilân olunur. (Basın 9102) — 2782

Silivri Belediye Riyasetinden

1 — Belediyemizce yeni olarak yapılacak olan kapalı sinema binası proje, şartname vesair işleri ile inşaatın kontrolu işi açık eksiltme usulü ile yaptırılacaktır.

2 — İhalesi 29.6.1962 tarihine rastlayan Cuma günü saat 15 de Silivri Belediyesinde toplanacak encümen huzurunda yapılacaktır.

3 — Bu işlerin keşif bedeli 8000 lira olup geçici teminatı 600 liradır.

4 — İhaleye girecektlerin Mimar veya Mühendis olmaları şarttır. Taliplileri şartnameyi görmek ve bu hususta daha ziyade bilgi almak için mesai gün ve saatlerinde Silivri Belediyesine müracaatları ilân olunur.

(Basın 9183) — 2781

Boğazlıyan Sağlık Merkezi Baştabipliğinden

1 — Boğazlıyan Sağlık Merkezi binasının 40,000 lira keşif bedelli onarım işi 11/6/1962 tarihinden itibaren ONBEŞ gün müddetle 2490 sayılı kanunun hükümlerine göre kapalı zarf usulü ile eksiltmeye çıkarılmıştır.

2 — İhale 28/6/1962 Perşembe günü saat 14,30 da Boğazlıyan Sağlık Merkezi Baştabipliğinde yapılacaktır.

3 — Muvakkat teminat 3000, liradır.

4 — Bu işe ait keşif ve şartname mesai saatleri dahilinde Boğazlıyan Sağlık Merkezi Baştabipliğinde ve Yozgat Sağlık Müdürlüğünde görülebilir.

5 — İstekliler ihale gününden en az üç gün evvel bu işin teknik öneminde bir iş yaptıklarına dair belgeleri ile birlikte Yozgat Valliğine müracaatla Bayındırlık Müdürlüğünden alacakları yeterlik belgesi ile 2490 sayılı kanunun hükümlerine göre hazırlıyacakları teklif mektuplarını ihale saatinden bir saat evvel ihale komisyon başkanlığına vermeleri.

6 — Postadaki gecikmeler telle müracaat ve tesçil edilmemiş ortaklıklar kabul edilmiyecektir.

(Basın 8821) — 2774

ÇEKİRDEK

Arif Nihat Asya

Server Bedi

(Baştarafı 1 inci Sayfada)

Server Bedi, rahmetli Peyami Safa'nın dünya ihtiyaçlarını üzerine almayı sağlayan adamdı. O, olmasaydı Peyami, ya olmayacak yahut bir iki edebi eser verdikten sonra dünya gaileleri içinde eriyip gidecekti. Belki de kendisini üç beş yakın dost ile akrabanın hâtırına getirebileceği küçük bir imzadan ibaret kalabilecekti.

***

Server, Peyami'ye "Sen yalnız hayatı düşün, gerisini bana bırak!" demiş gibidir.

Peyami, ona çok şey borçludur.. Ona edebi romanlarının kalitesini, sayısını ve kendisinin, gitgide, bir milli telekkür adamı olmak vasfını, derinden derine, borçludur.

Server Peyami'den faydalanmaya kalksa bir ağatakripsi, bir Hiçkok olabilirdi. Fakat, onu Peyami olarak bırakmış, onun yaptığını kıskanmamış, ondan cepheler ve vasıflar çalmaya da, almaya da yanaşmamış, ne ise o, kalmış, kardeşinin başarısı ile övünmüştür. Başka türlü davransa Peyami'nin peyamililiğini de hazmedeverirdi.

Ancak, Server, arasıra kardeşlik hukuku namına eserlerinin bazı yerlerini Peyami'ye tashih ettirerek, işleterek onları, yer yer, rastgele bir macera ve hareket romanı olmanın zevkini çıkarabilmiştir. Buna rağmen, eserleri bakımından, Server'de, Peyami'yi, Peyami'de Server'i bulup çıkarmaya imkân yoktur.

***

Server Bedi ile Peyami Safa aralarında işbölümü yapmış iki ortaktır. Birbirlerinin alanlarına saygı göstermişlerdir.

***

Avrupa Sanat Tarihinden "Mesen" der bilirim. Bizde de uzak yakın benzerleri görülmüştür. Bugün edebiyatta mesenliği, daha ziyade, okuyucular, uzerlerine almış bulunuyorlar.

Fakat bizde okuyucu, öz sanata karşı bu rolünü, yeni yeni, idrâk etmektedir.

***

Peyami, eski örneklere uygun mesenler bulsa, daha çok sayıda edebiyat ve tefekkür eserine sahip olurdu.

Lâkin rahmetlik, zaten, bir meseren himayesine girecek yaradılışta değildi. Okuma, yazma ve aile dışındaki zamanını sık, sık, tûlûat halinde yaşadı ve korunma ihtiyacını duyunca, mesenini kendi, vücuda getirerek, adına "Server Bedi" dedi.

Bu ikileşme hâdisesi, ayrıca, psikolojik tahlil konusu olabilir. Bir nevi de duplomandır.

***

Server Bedi, o kadar anlayışlı davrandı ki, Peyami Safa'ya hiçbir zaman" Artık yeter, senden bıktık," demedi, "Ben bu fedakârlığı senin içkin için değil, ekmeğin için yapıyorum." demedi.. Yaptıklarını hatırlatmadı. Gerçekten, büyüklük gösterme örneği oldu.

Peyami'nin de ona nankörlük ettiği görülmüş değildir.

Ona, "Bir takım hırsız polis romanları yazarı" deyip geçmek suretiyle nankörlük etmeye hakkımız yoktur.

Peyami, kendi meshebini kendi doğurmakta hepimize örnek olabilir

***

Ne yazık ki Server'in önleyemiyeceği ağırlıkta olaylar da vardır Kardeşinin, yengesinin, veğeninin hastalıkları, Server'in karşılayamayacağı kadar büyük masraf kapıları açıyor ve Peyami, onun ayakta tutmak gayretine rağmen, git gide göçüyordu.

Neticede Peyami'yi Server de kurtaramadı. Ve ölümü ile, şu milleti sevenler kuvvetli bir dost kaybettiklerine üzülürken, sevmeyenler, kuvvetli bir düşmandan kurtulmanın bayramını yaptılar.

***

Server Bedi, bir karagün dostu sadakati ile Peyami'ye, hemen hemen ömrünün sonuna kadar hizmetten geri kalmadı... Yalnız Peyami'nin değil, Türk fikir ve edebiyat tarihinin teşekkürlerine de hak kazandı.

AP Milletimizin emrindedir

(Baştarafı 1 inci Sayfada)

rılanlar tarafından, gerek hariçten yöneltilen çeşitli isnat ve ithamların, iftiradan ibaret olduğunun ve partimizin inkılâplara ve Ata türk umdelerine bağlı bulunan tüzük ve programdaki esaslara riayetkâr siyasi bir teşekkül olduğunun bir kere daha teyid edilmesi ne,

3 — Müşterek grupumuz partimiz teşkilâtının anlayışına uygun olarak Genel Başkan ve Parti organlarımız etrafında samimiyet, birlik ve beraberlik içinde bulunduğu hususunun karara bağlanarak efkârı umumiyeye duyurulmasına delâletlerinizi arz ve teklif ederiz.

AP. GRUP İDARETİNİN TEBLİĞİ

Adalet Partisi müşterek grupundan tebliğ edilmiştir:

Üç gündenberi devam eden AP. Senatosu ve Millet Meclisi müşterek grupu memleket meselelerini ve grup içi mevzuları bütün veçheleri ile müzakere etmiş ve aşağıdaki hususların umumi efkâra arzına karar vermiştir:

1 — AP.'nin bütün iyi niyetlerine rağmen devamı imkânsız bırakılan koalisyonun âkibeti ve hükûmet teşkilinin gecikmesi mevcut ve süratle halli lâzım memleket meselelerinin ele alınmasını geriye bırakmış ve bu hal grupumuzun teessürünü mucip olmuştur.

2 — Hükûmetin bir an evvel kurulması en samimî arzumuzdur. İktidarda veya muhalefette olsun demokratik nizamın teminatı olan nayasanın ruhuna sadık kalarak vatanseverlik duyguları için de aziz milletimizin hizmetinde bulunduğumuzu bir kere daha teyid ederiz.

3 — AP. grupu içinde iddia edilen anlaşmazlıkların esasa taallûk etmediği hususu müşahede ve tesbit olunmuştur.

Grubumuz gayede birlik ve beraberlik içindedir.

4 — AP. Grupu partimize gerek içimizden ayrılanlar tarafından gerekse dışarıdan kastı mahsusla tevcih edilen bütün isnad ve ithamları şiddet ve nefretle redde deriz .

Hususiyle bugüne kadar hükûmet ve partimizin en yüksek kademelerine çıkarılmış olan zevatın eski yuvalarına yönelttikleri yersiz haksız ve insafsız hücumları grupumuzda büyük üzüntü yaratmıştır.

Süratle kurulmasını temenni ettiğimiz hükûmetin muvaffakıyeti yolunda gereken müzahereti izhar etmeyi bir vatanseverlik borcu telâkki ederiz."

İSTİFA EDENLER

Ankara, 14 (Telefonla)

AP. içindeki İnönistler. İsmet Paşa'nın dünkü CHP grupunda "AP. li mutedil dostlar beklediğimiz gibi çıkmadı," sözünden dolayı teessüre başlamışlardır. Bu teessürün neticesi olarak, İsmet Paşa'nın AP. içindeki adamları hemen istifaya başlamışlardır. Bugün ilk olarak Akif İyidoğan istifa etmiştir. AP. den ayrılan İnönistlerin istifalarında AP yi itham etmeleri dikkati çekmiştir. Akif İyidiğan'ın istifası şu telgrafla Genel Merkeze bildirilmiştir.

"Siyasî partilerin kendi bünyesinde hakikate, selâmete ve demokratik esaslara uygun çalışma esasları teessüs edinceye kadar teşrii hayatta bağımsız kalmaya kararlı olarak AP. den istifamı arzeder, muhterem arkadaşlarıma sevgi ve hürmetlerimi sunarım."

KAMURAN EVLİYAOĞLU'NUN İSTİFASI

Kâmuran Evliyaoğlu'nun istifası ise Grup toplantısının öğleden sonraki kısmında kendisi tarafından verilen bir önergenin reddi neticesinde olmuştur. Bunu vesile ittihaz eden Kâmuran Evliyaoğlu istifa etmiş ve bir basın toplantısı yapmıştır. Kâmuran Evliyaoğlu basın toplantısında şunları söylemiştir:

"Parlamentoda 228 üyesi bulunan bir partinin koalisyon hükûmeti kurulurken dikkate alınmaması çok acı bir olaydır. AP. nin haysiyetini bu derece zelil duruma düşürenlerin, bundan sonraki mes'uliyetlerine iştirâk etmek herhalde akliselimin kabul edeceği bir iş olamayacaktır.

Kimin haklı, kimin haksız olduğunu zaman elbetteki gösterecektir. Halen AP. de kalan diğer bir kısım arkadaşlarımın da bugün değilse bile yarın benim gibi yapacaklarına şüphe yoktur.

KAPANLI DA İSTİFA ETTİ

AP. içindeki İnönücülerin son kalıntılarından olan Turhan Kapanlı da bu akşam istifa etmiştir. Turhan Kapanlı'nın istifası idealist Adalet Partilileri arasında memnunlukla karşılanmıştır.

İŞBİRLİKÇİLER ÇOK HAZİN BİR DURUMA DÜŞTÜ

Sayıları 25 civarında olan ve aralarında Burhan Apaydın, Orhan Apaydın, İhsan Sabri Çağlayangil, Kâzım Yurdakul, Muallâ Akarca ve eski AP li Bakanlardan bir kısmı bulunan CHP ile işbirliği taraftarları bir karara varamadan dağılmışlardır. Kendilerine mutedil adı veren işbirlikçiler, iki tez üzerinde münakaşada bulunmuşlardır.

1 — Partiden ayrılarak müstakillen İnönü Hükûmetini desteklemek.

2 — Parti içinde kalarak mücadele etmek ve AP Grupunu karıştırıp duruma hâkim olmağa gayret etmek istemektedirler.

Beyoğluspor

(Baştarafı 6 sayfada)

la tekrar mukavele imzalanacaktır. Sadece solaçık Yılmaz'ın satış listesine konacağı tahmin edilmektedir.

Diğer taraftan 3 forvet ve 2 müdafaa oyuncusu transfer etmek için faaliyete geçilmiştir.

Yeni sezonda kadro 18 futbolcu olarak kurulacaktır.

Sihirli Adam Sihirli Formül

(Baştarafı 1 inci Sayfada)

nın gafleti içindeyiz.

Batı medeniyetine ihtiyacımız olduğu yalan mı?

Yalan değil. Fakat Batı medeniyeti, formülünü kendisinin de bilmediği ve çeşitli yorumlara teslim olan belirsiz bir düşünce ve davranış sistemidir. Batılı olmayı istemekle, olmak arasındaki farkı inkılâp hayallerine kurban edemeyiz.

Ya Demokrasi?

Ona da muhtacız. Fakat, hürriyet nizamı, sadece bir imkân nizamıdır. Mümkün ve gerçek ayrı ayrı şeylerdir. İmkâna sahip olmakla, onun vaitlerini gerçekleştirmiş olamayız. Bütün demokrasi denemelerimiz, bize bunu gösterdi.

Sosyalizm için de aynı şeyler söylenebilir mi?

Sosyalizmin o kadar çok çeşidi var ki, bunların tek kelime ile ifade edilmesi bizi aldatmamalıdır. Sosyalizm, tek bir sihirli formül değildir. İcaplara ve ihtiyaçlara göre değişen yüzlerce çeşidi vardır. Bu icaplar ve ihtiyaçları tâyine çalıştığımız zaman, gene sihirli formülü elden kaçırmış oluruz.

Sosyalizmi, tek folmüle irca eden Marxizm için mesele daha başkadır. İktisadî ve teknik seviye Marxizmin aradığı merhaleden çok uzak olduğu için, bunu düşünmek bile boş inançlarımıza en zararlısını katmak olur.

Siyasi felsefe sistemlerinin hangisine alıcı gözüyle bakacak olursak, hepsinde evvelâ sistem olmasından gelen ve gerçekle çatışan bir kavramcılık görürüz, sonra bu gerçek bizim gerçeğimiz olduğu için, Batı kavramlarıyla arasındaki fark, daha keskindir. Bununla beraber, gerçeğin yalnız bir görünüşünü aksettiren her sistemin bize öğreteceği ve kazandıracağı şeyler vardır. Bunları reddedemeyiz. Fakat, hiçbirine de, tek başına bağlanamayız. Sistemlerden ihtiyacımıza uyanları seçmek ve bunlardan bir tercih sistemi vücude getirmek işi, siyasi bir ampirizm dehası ister. Bu deha, tek adamda değil, bütün bir aydınlar grupunda bulunmak ister. Daha doğrusu, sabit fikirlere saplanmamış, zekâsının tahlil, tenkit, tercih çevikliğini muhafaza eden aydınlar söz konusudur. Bunun için de, aydın vasfına lâyık olmak isteyen her insanın dünyanın fikir tarihine girmiş her düşünce sistemini iyi bilmesi, bunlara ait tenkitleri gözden geçirmesi ve üzerlerinde düşünmesi gerekir. Memleketi selâmet yoluna götürecek kurtarıcı aydınlık bu aydınlardan beklenir.

Türkiye'deki fikir keşmekeşinin disipline kavuşması için, bu tahlil, tenkit ve münakaşa düzenine girmekte daha fazla gecikmemeliyiz. Yoksa, demokrasi, her kafadan bir ses perişanlığı içinde soysuzlaşmaya devam eder.

Memleketi kurtaracak sihirli formül ve sihirli adam hayallerinden uzaklaşıp, çeşitli ve çapraşık Türk gerçeğinin icaplarına göre rotamızı çizmek imkânı, böyle bir anlayışa muhtaçtır. Sağ veya sol imânların her çeşidi, bu sihirli formül aramak ihtiyacından doğar. bilgisizliğin ve geriliğin en doğmatik şekillerini yaratır. Gerçek mânasiyle Batılı olmak da, Batıya inanmak dahil, tenkitsiz ve tahlilsiz, her türlü doğmatizmden sakınmakla mümkün olur. Artık sihirli formüllerden hiçbirini denemeye vaktimiz kalmamıştır. Bizi kurtarırsa, yalnız düşünmek ve hür düşünmek kurtaracaktır.

Belediye, fırınların

(Baştarafı 1 inci Sayfada)

rılmıştır.

İcabederse ekmek imalâtından vazgeçeceklerini söyleyen fırıncılara Belediye imalâtlarına devam etmek zorunluğunda olduklarını da hatırlatmıştır.

TAVİZ VERİLMEYECEK

Belediye ile fırıncılar arasında bundan evvel devamlı bir şekilde uzayıp giden ihtilâf yeniden hızlanmıştır. Daha evvel bir fiyat ayarlaması yapılacağı yolundaki haberler üzerine hafifleyen ve âdeta fırıncılara taviz verircesine yapılan kontroller dünden itibaren süratlendirilmiştir.

Belediye Reis Vekili Kadri İlkay dün bu konuda fırıncılara taviz verilmeyeceğini belirterek Belediye Zabıtasına fırınların sıkı bir şekilde kontrol edilmesini bildirdiğini söylemiştir.

Üstad Peyami

(Baştarafı 1 inci Sayfada)

renleri yapılacaktır.

Peyami Safa'nın kabri başındaki törene iştirak etmek isteyenleri Edirnekapı'ya götürmek üzere saat 13 de gazetemiz idarehanesi önünden bir otobüs hareket edecek, kabrin başında üstadın şahsiyetini belirten konuşmalar yapılacaktır.

Ayrıca akşam 20,30 da Beyazıt'taki Aydınlar Kulübünde Peyami Safa'yı anma toplantısı tertiplenecek, burada da üstadın hâtırasını canlandıran, çeşitli cephelerini belirten konuşmalar yapılacaktır.

Diğer taraftan Ankara'da da Peyami Safa için anma toplantıları tertiplenmiştir.

HAYATI

1899 yılında İstanbul'da doğan Peyami Safa, daha 13 yaşında iken hayatını kazanmak zaruretiyle karşı karşıya kalmış, Posta - Telgraf Nezaret'in de memur olmuştu. Kısa süren memuriyet hayatını müteakip öğretmenliğe başlıyan Peyami Safa 1918 yılında öğretmenlikten ayrılmış, 19 yasında matbuata geçmiştir. "Yirminci Asır" isimli bir akşam gazetesi çıkaran ve orada "Asrın hikâyeleri" başlığı altında ilk hikâyelerini imzasız olarak neşreden Peyami Safa'nın basın hayatı boyunca neşredilmiş pek kıymetli eserleri vardır.

ESERLERİ

Bunlar arasında "Yalnızız", "9. Hariciye Koğuşu", "Bir teredduttün romanı", "Fatih - Harbiye" "Biz İnsanlar", "Bir akşamdı", "Matmazel Noraliya'nın koltuğu" gibi romanlar ve "Mâhutlar", "Sosyalizm", "Mistisizm", "Türk inkılâbına bakışlar" gibi incelemeler de yer almaktadır.

Üstad Peyami Safa son yıllarda "Türk Düşüncesi" isimli aylık bir dergi de çıkarmıştır.

Solcu öğretmen

(Baştarafı 1 inci Sayfada)

Millî Eğitim Bakanı açıklamasında ayrılıkları dolayısı ile haklarında tahkikat açılan diğer öğretmenlerin de isimlerini vermiş ve bunların vazifelerinden alındığını bildirmiştir. Vazifelerinden alınan öğretmenler şunlardır:

Mustafa Şanlı, Mustafa Özer, Mehmet Kirişçi

Hatırlarda olduğu gibi bu okulda bazı öğretmenlerin sol propaganda yaptığı milliyetçi öğretmenlerle öğrencileri gericilikle itham ettikleri ve sol neşriyatı tasvip etmeyenleri tehdit ettikleri tesbit edilmişti.

İnönü

(Baştarafı 1 inci Sayfada)

aldılar. Bunların hepsini yendik."

İnönü daha sonra CHP nin demokratik rejimin kurucusu olduğunu söylemiş ve demiştir ki:

"Tek partinin en çalımlı zamanlarında bedevî hayatı yaşayan komşularımız seçim üstüne seçim yaparken ben odamda utancımdan duvarlara bakamazdım."

Kendi şefliği devrinde seçim yaptırmak iktidarına sahip olduğu bilinen İsmet Paşa'nın bu sözleri ile Atatürk'ü itham ettiği kanaati siyasî çevrelerde belirmiştir.

İnönü konuşmasını kabinede muhakkak müstakillere de yer vereceğini söyleyerek bitirmiştir. İnönü'ye koalisyon için yetki verilmesinin aleyhindeki yegâne oyu kullanan CHP li Gümüşhane Milletvekili Nurettin Özdemir olmuştur.

TCDD İŞLETMESİ
Merkez Alım ve Satım Komisyonu Başkanlığından
Muhtelif Eb'adda Hususî Kazan Saçı ve Demir Levha Alınacak

1 — Hariçten teklifalma suretiyle 665 adet hususî kazan saçı ve 800 adet demir levha alınacaktır.
2 — Tekliflerin engeç 16.7.1962 Pazartesi günü saat 17,— ye kadar Ankara'da Malzeme Dairesinde toplanacak Komisyonumuza verilmiş veya gelmiş olması şarttır.
3 — Şartnameler Ankara'da Merkez, İstanbul'da Sirkeci veznelerinden 15,— TL karşılığında temin edilebilir.
4 — TCDD ihaleyi yapıp yapmamakta tamamen serbesttir. ya tercih ettiği talibe yapmakta tamamen serbesttir.
(Basın: 9369 — 2800)

UNUTULMAZLARDAN BİRİ

(Baştarafı 1 inci Sayfada)

merkezidir. Onu gelecek nesillere böyle bir iki çerçeve içinde boş - on yazı ile anlatmak ve tanıtmak mümkün olamıyacaktır.

Ama bu durum, bütün büyük fikir adamlarının en şanslı ve taydalı hususiyetlerindendir. Çünkü Peyami Safa'dan vazgeçilemez. Vazgeçilemeyince yapılacak şey, onu başkalarından öğrenme gayretini bırakıp, doğrudan doğruya Peyami Safa'yı, kendi eserlerinden takip etmek olacaktır. Bütün eserlerine hâkim olan esirî bir spiritüalizm, ona, devamlı bir yenilik, yarın da meçhûl kalacak olan fizik ötesi inceliklerine açılmış bir pencere olmak vasfını kazandırmıştır.

Milletimizin bir iki nesline tesir eden yazılarında, hayatın ölümle nihayete ermediği hususunda gizli ve ruh besleyici, moral kuvvetler telkin edici sanatkârane teminatlar bulunur.

Peyami Safa'nın düşündüğü gibi düşünmekle insan, modern dünyanın en aktüel meseleleri karşısında en müsbet fikirlere sahip olmanın ve aynı zamanda namütenahiye açılan bir yolda cemiyete ebediyen hizmet edebilecek takatte bir ideale sahip olmanın huzurunu duyar.

Bu huzurun en güzel antrenmanı, bizzat Peyami Safa'nın eserlerini okumaktır.

Bıraktığı boşluk ne kadar da belli. Hayatının son yıllarında katlandığı çileleri bilenler, ne müşkül anlarda, nasıl bir ideoloji mücadelesini devam ettirmiş olduğunu hatırlayanlar eğer kendilerinde böyle bir güç bulmak için çalışırlarsa bundan Peyami Safa'nın ruhu huzur duyacaktır.

Rahmetle anarız.

Gayrimenkul Satış İlânı
İstanbul 10. cu İcra Memurluğundan

Dosya No: 959-310

İkinci derecede ipotek borcundan dolayı satılmasına karar verilen tapunun, Fatih, Küçük Mustafapaşa mahallesi, Haraccıbaşı So. da, Karadavut ve Kuleli zemin vakfından, en eski 7, Mü. 7, eski ve yeni 32 kapu sayılı ve kadastronun 2208 ada, 75 parsel sayılı, 50 M2 li, kârgir evin tamamı açık arttırmaya konulan birinci açık arttırması 20.7.1962 Cuma günü saat 15—16 arası Sultanahmet Adliye Sarayı müzayede salonunda yapılacaktır.

GAYRİMENKULUN İMAR DURUMU: İstanbul Belediyesi imâr müdürlüğünün dosyada mevcut 31.5.1962 tarih ve 3871 sayılı yazısında; 2208 ada, 75 parsel sayılı yer, 1-2000 mikyaslı Haliç yamacı imâr plânında Bizans devrinden kalma ve muhafazası gereken eski eserlerden olan surların bitişiğinde kalmaktadır. Binada inşaat yapılıp yapılamayacağı imâr plânlama müdürlüğünden sorulmuş olup gelen cevabî yazıda; parselin surlara ve Ayanikola kilisesine yakınlığı hasebiyle imar talimatnamesinin 207. ci maddesi hükümlerinin tatbiki istenmekte ve bu sebeple mezkûr parsele imâr durumu müteâla edilmemektedir, denilmektedir.

GAYRİMENKULÜN EVSAFI: Bilirkişi tarafından verilen raporuna göre, Fatih Cibali'de Küçük Mustafapaşa mahallesinin Haraccıbaşı sokağında 32 kapu sayılı, kârgir evdir. Evin dahili aksamı ahşap olup elektrik ve su tesisatı vardır .Yüzü sıvasızdır. Bodrum, zemin kat pencereleri demirparmaklıklı, birinci katta, ortada şahnisi olup ikinci katta ön ve arka cephede balkonları vardır.

ZEMİN KAT: Sokaktan üç mozaik basamakla çıkan çift kanatlı ahşap kapudan girilen, zemini, kırmızı çini döşeli antreden üçmozaik basamakla çıkılan, zemin kırmızı çini döşeli taşlık üzerine solda bir oda, arkada zemini beton, çimento saplı, mermer musluktası, eski ocaklı mutfak, helâ olup buradan mozaik merdivenle bodrum katına inilmekte dir. Ön cephede bir oda olup kiradadır. Zemin katında ayda 65 liraya Ekber kiracıdır

BİRİNC İKAT: Zemin katından ahşap merdivenle çıkılan sofa üzerine iki oda, sofada muslukta şı ve alaturka helâ vardır.

İKİNCİ KAT: Ahşap merdiven le çıkılan sofa üzerine iki odadan ibaret olup birinci katta borçlu Saniye, ikinci katta borçlu Müserref'in oturduğu anlaşılmıştır.

YUZÖLÇÜSÜ: Kadastronun 2208 ada, 75 parsel sayılı tesbitine göre 50,00 M2 olup 42,00 M2 üzerinde bina vardır. Geri kalan arkada aralıktır .Alım satım pi yasasına göre, arsa ve binanın tamamına (45.200) lira) değer biçilmiştir.

1 — İşbu gayrimenkulün arttırma şartnamesi 25.6.1962 tarihinden itibaren 959/310 No ile 10. cu icra dairesinin ilân tahtasında herkesin görebilmesi için açıktır. İlânda yazılı olanlardan fazla malûmat almak isteyenlerin işbu şartnameye ve dosya numarasiyle memuriyetimize müracaat etmelidir.

2 — Arttırmaya istirâk için yukarıda yazılı kıymetin yüzde 7,5 nisbetinde pey akçesi veya millî bir bankanın teminat mektubu tevdi edilecektir. Buna göre teminat akçesinin ihale saatinden evvel icralar veznesine yatırılıp makbuzunun veya teminat mektubunun satış memuruna tevdii şarttır. (İcra ve İflâs K. madde; 124)

3 — İhale sonunda, dellâliye resmi, ihale karar pulları bedeli ve tapu ferağ harcı ve taviz bedeli alıcıya aittir. (Madde 125)

4 — İpotek sahibi alacaklılar la, diğer alâkadarların ve iştirâk hakkı sahiplerinin gayrimenkul üzerindeki haklarını hususiyle faiz ve masrafa dair olan iddialarını işbu ilân tarihinden itibaren (15) gün içinde evrakı müsbiteleriyle birlikte memuriyetimize bildirmeleri icap eder. Aksi halde hakları tapu sicilli ile sabit olmadıkça satış bedelinin paylaşmasından hariç kalırlar. (Madde: 126).

5 — Gösterilen günde arttırmaya iştirâk edenler arttırma şartnamesini okumuş ve lüzum lu malûmat almış ve bunları kabul etmiş ad ve itibar olunurlar

6 — Tayin edilen zamanda gayrimenkul üç defa bağırıldıktan sonra en çok arttıranа ihale edilir. Ancak arttırma bedeli muhammen kıymetin yüzde 75 ini bulmaz veya satış isteyenin alacağına rüchanı olan diğer alacaklılar bulunup da bedel bunların, o gayrimenkul ile temin edilmiş alacaklarını ve bundan başka paraya çevirme ve paraların paylaştırılması, masraflarının mecmuundan fazlaya çıkmazsa en çok arttıranın taahhüdü baki kalmak üzere arttırma, (10) gün daha temdit ve onuncu 30.7.962 pazartesi günü ayni yer ve saatte yapılacak arttırmada bedeli satış isteyenin alacağına rüchanı olan diğer alacaklıların o gayrimenkul ile temin edilmiş alacakları ve bundan başka paraya çevirme ve paraların paylaştırılması masraflarının mecmuundan fazlaya çıkmaz şartiyle en çok arttırana keza üç defa bağırıldıktan sonra ihale edilir. Böyle bir bedel elde edilmezse ihale yapılmaz ve satış talebi düşer. (Madde: 129)

7 — Gayrimenkul kendisine ihale olunan kimse derhal verilen mühlet içinde ihale bedelini vermezse ihale kararı fesh olunarak kendisinden evvel en yüksek teklifte bulunan kimse arz etmiş olduğu bedelle almağa razı olursa ona, razı olmaz veya bulunmazsa hemen (7) gün müddetle arttırmaya çıkarılıp en çok arttırana ihale edilir. İki ihale arasındaki fark vn geçen günler için yüzde 5 den hesap olunacak faiz ve diğer zararlar ayrıca hükme hacet kalmaksızın memuriye timizce alıcıdan tahsil olunur. Yukarıda gösterilen gayrimenkulün işbu ilân ve gösterilen arttırma şartnamesi dairesinde satılacağı ilân olunur.

(Basın: 9304—2795)

İst. Dördüncü Asliye Hukuk Hâkimliğinden

960—271

Davacı İstanbul Vakıflar Başmüdürlüğü Vekili Ferhunde Aralp tarafından davalılar Eminönü Büyük Çarşı mahallesi kebapçı han 11 No. da Haçatur, Manuk, Kirkor Kasapoğlu ve Ahmet Geçim aleyhlerine açılan 4 de birer hissenin iptali vakfı adına tescili ve müdahalenin men'i dâvasının yapılan muhakemesi sonunda: Eminönü Büyük Çarşı Kebapçı han 254 ada 169 parsel sayılı Haremeyn ve Muhteremeyn vakfından icareli olup gayrimenkulün son mutasarıflarından 4-2 hissesi Kaspar oğlu Haçatur 4-1 hissesi Manuk ve 4-1 hissesi Kirkor uhtesinde kayıtlı olup ve firarı oldukları vaz'iyed kararı ile tesbit edilen bu şahıslar namına mukayyet olan tapu kaydının iptali ile vakfı adına tescil olunmasına ve dâvalı Ahmet Geçim tarafından vaki muarazada ve müdahalenin men'ine ve davalı ve mütekabil davacı Ahmet Geçim'in muarazanın men'i hakkında daki davasının reddini 110 lira avukatlık ücreti ile mahkeme masraflarının davalılardan mütesaviyen tahsiline dair verilen 25.4.962 tarihli karar dâvalılardan Haçatur Manuk ve Kirkorun gaip bulunduklarından ilânına ve kanuni süre içinde temyiz edilmediği takdirde hükmün kesinleşeceği ilânen tebliğ olunur.

(Basın: 9358—2798)

Ankara Asliye 2. Ticaret Mahkemesinden

Dosya No: 956/377

Davalı: Nemi Evrim.

Validelatik mahallesi Bağlarbaşı Caddesi No: 128 Kat: 1 ÜSKÜDAR

Davacı Devlet Demiryolları İşletmesi Genel Müdürlüğü vekili tarafından murisiniz Şevki Evrim ve arkadaşları aleyhlerine açılan alacak dâvasının yapılan duruşması sonunda:

Diğer dâvalılar hakkındaki hükümlerden ayrı ve sizi ilgilendiren kısım olarak hüküm fıkrasının (F) bendiyle: (Sabit ve haklı görülen 96.38 lira alacağın dâva tarihinden itibaren yüzde 5 kanuni faiziyle birlikte tahsil ciheti, ayrıca tekerrür etmemek kayıt ve şartiyle dâvalılardan Ekrem Atakay ile davalı Şevki Evrim varisleri Zehra Evrim, Nami Evrim ve Aynur Evrim'in 963 kuruş Vekâlet ücretiyle birlikte müştereken ve müteselsilen tahsiline) 26.10.1959 tarihinde gıyabınızda karar verilmiştir.

Mahkeme ilâmı en son yukarıda gösterilen adresinize tebliğe çıkarılmış ise de, bu adresinizde de bulunamadığınızdan dâvacı ve kilinin müracaatı üzerine ikâmet gâhınızın meçhuliyetine binaen tebligatın ilânen yapılmasına mahkemece karar verilmiştir.

Sizi ilgilendiren mahkemenin hüküm fıkrası yukarıya çıkarılmıştır. Keyfiyet 7201 sayılı tebligat kanununun 28. maddesi mucibince tebligata kaim olmak üzere ilân olunur.

Basın: 9345 A. 5597—2799)

Gayrimenkul Satış İlânı
Sarıyer İcra Memurluğundan

960/311 T.

Bir borçtan dolayı ipotekli olup açık arttırma ile satılmasına karar verilen ve tapu kaydına göre:

1 — Sarıyer mahallesinin Kavuk sokağında kain yeni 1, 3, 7 kapı sayılı 665 ada 44 parsel No: lu 810 M2 miktarındaki arsanın 32 hissede 6 hissesi,

2 — Sarıyer mahallesinin eski Gülşen sokağında kain eneski eski yeni 9 kapı sayılı 605 ada 45 parsel No. lu 67 M2 miktarındaki arsanın 16 hisse itibarile 6 hissesi,

3 — Sarıyer mahallesinin Mesarburnu caddesinde kain 605 ada 48 parsel No: lu 2461 M2 miktarındaki arsa ve iki masura maliezizin 16/96 hissesi,

4 — Sarıyer Bülbül ve Mesarburnu caddesinde kain 605 ada 89 parsel No: lu 716 M2. miktarındaki arsa ve içinde kargir üç oda olan gayrimenkulün 16 hisse itibarile 6 hissesi satılarak paraya çevrilecektir;

İMAR DURUMLARI: 605 ada 44 ve 48 parsellere ait imar durumlarında bu yerlerde ayrık nizam olarak komşu ve bahçe mesafeleri 5 ser metre bırakılmak kaydiyle 6,50 m. irtifada, 20 m. derinlikte arsanın yüzde 25 ini geçmemek şartı ile inşaat yapılabileceği, 45 parselin ise 44 ve 48 parseller gibi ayni şartlarla ayrık nizama tabi bulunduğu, ancak cepe kıyafetsizliğinden 45 parsele münferit olarak imar durumu verilemiyeceği ve 605 ada 89 parsele ait imar durumu işbu parselin Bülbül sokağı ile Mesarburnu caddesi cihetine, Mesarburnu caddesinden 4 m. kadar geriye çekilmek suretile teşekkül istikametine uyularak bitişik nizamda 9.50 m. irtifada en çok 20 m. derinlikte inşaat yapılabileceği anlaşılmıştır.

Evsafı ve kıymetleri: 44, 45 ve 48 Parsellerin birbirlerine hem sınır olduğu 45 ve 48 parsellerin Sarıyer otobüs durağı karşısındaki Çukur çeşme arkasında boş arsa sahasındaki mahalle isabet ettiği 44 parselin ise 48 parselin arkasındaki dağ yamacında merdivenli set set olduk ça arızalı ve içinde 5 adet kadar yemişsiz çam nevinden ağaç bulunan hali arsadır. 605 ada 89 parsel Sarıyerin yazlık sineması yanında çapında görüldüğü gibi Mesarburnu caddesile Bülbül sokağına cephesi bulunduğu, Bülbül sokağındaki kapıdan içeri girildikte çapında ebadları görülen Mesarburnu cepesinde zemin ve tavan ahşap, çatı Marsilya tipi kiremitle örtülü tuğla bir oda ile daha arkada sinemaya bitişik sınırda üç bölme halinde mahzen şeklinde zemin beton, tavanlar kemer şeklinde örgülü karanlık, 1 kisi depo, biri oda olarak kullanılan bir tesisle önünde demir çardaklı gök, yaşlı gelişmiş asma ile iki malta eriği, iki palmiye, bir erik, bir incir ağacı ile bir gül fidesi ve elle işler bozuk tulumbası bulunan bir kuyu vardır. Buradan 17 ayak taş merdivenle mahzenlerin üstünü teşkil eden bahçeye çıkıldıkta burada da bir dut ağacı ile sair meyvesiz ağaçlar ve fideler mevcuttur. Ve bu setin ön kısmında demir parmaklık vardır. Buradan da 12 ayak taş merdivenle ikinci sete çıkıldıktan bu setde merdiven ve ön cepelerinin, demir parmaklık muhafazalı ve bu setde de meyvesiz ağaçlarla muhtelif gül fideleri ve harap vaziyette bir set ile bir de sarmış vardır. İkinci setin altına rastlayan Bülbül sokağına 4 No. lu bulunan dört tarafı duvar, karanlık, zemin toprak tavan kemerli beton, sokak kapısı yanında küçük bir penceresi ve aslında mahsen olan bir odası mevcuttur. Bu duruma göre yukarıda tapu kaydı, imar durumu mahalli vaziyeti izah edilen Sarıyer çarşı içindeki bu arsaların bütün hususları ve bugünkü rayiçleri nazara alınarak 810 M2 miktarındaki 605 ada 44 parsel sayılı arsaya metrekaresi 100 liradan tamamına 81.000 T.L. ve satılacak 6/32 hisseye 15.187 lira 50 kuruş ve 67 M2. miktarındaki 605 ada 45 parsel sayılı arsaya metrekaresine 150 liradan 10050 lira ve satılacak 16/6 hisseye 3.768 lira 75 kuruş ve 2465 M2 miktarında 84 parsel No: lu 2465 M2 miktarındaki 605 ada 48 parsel sayılı arsaya metrekaresi 200 liradan tamamına 492.200 lira ve satılacak 16/96 hisseye 82033 lira 33 kuruş ve deniz manzaralı 716 M2. den ibaret 605 ada 89 parselin M2. sine 300 liradan tamamına 214800 lira, satılacak 6/16 hisseye 80.550 lira kıymet takdir edilmiştir.

Buna ait arttırma şartnamesi herkes tarafından görülebilmesi için 4.7.962 tarihinden itibaren memuriyetimizde açıktır. Gayrimenkuller takdir edilen kıymetin yüzde 75 ini bulmak kaydiyle Birinci açık arttırması 17.7.962 Salı günü saat 15 — 16 arası Sarıyer Yeniköy İcra Memurluğu odasında yapılarak en çok arttırana ihale edilecektir. Aksi halde en çok arttıranın taahhüdü baki kalmak kaydiyle arttırma 10 gün daha temdit edilerek 10 ncu 27.7.962 Cuma günü ayni yer ve saatlerde yapılacak ikinci arttırmada en çok arttırana ihale edilecektir. Arttırmaya iştirâk etmek isteyenler muhammen kıymetin yüzde 7,5 u nisbetinde pey parası veya millî bir bankanın teminat mektubunu satış saatinden evvel memuriyetimize tevdi etmeleri lâzımdır. İpotek sahibi alacaklılarla diğer alâkadarların ve irtifak hakkı sahiplerinin hususile faiz ve masarifa dair olan iddialarını evrakı müsbitelerile birlikte ilân tarihinden itibaren 15 gün içinde memuriyetimize bildirmeleri lâzımdır. Aksi halde hakları tapu sicil ile sabit olmayanlar satış bedelinin paylaşmasından hariç kalırlar. Arttırmaya iştirâk edenler arttırma şartnamesini vesair evrakı okumuş ve lüzumlu malûmatı almış ve bunları tamamen kabul etmiş ad ve itibar olun

Yukarıdaki resimlerde üstte Yugoslavya kalesine giren gol görülüyor. Altta ise Garrincha'nın ilk golüne Şili kalecisi Escuti mâni olamıyor. (Foto: A.P.)

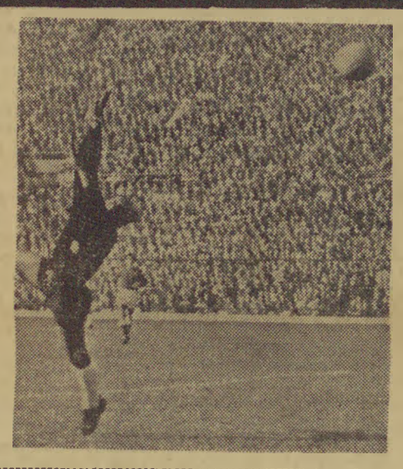

VII. DÜNYA KUPASI

Brezilya'da bayram var...

Takımlarının finale kaldığını öğrenen Riolular çılgına döndü

Rio De Janeiro, (AP)

Dömifinal maçında Santiago'da Brezilya'nın Şili'yi 4—2 mağlûp etmesi üzerine Rio de Janeiro'da büyük tezahürat yapılmıştır. Radyo ile naklen verilen maçta spikerin Brezilya takımının her bir gol atışını bildirmesini müteakip vapurlar düdüklerini öttürmüş, arabalar kornalarını çalmış, dairelerde çalışan memurlar ise pencereden havai fişekler ve konfeti yağdırmışlardır.

Maç boyunca Brezilyalıların ekserisi radyoların başından ayrılmamıştır. Otabüs şoförleri portatif radyolardan maçı dinlemişler, gazeteler özel baskılar çıkarmışlardır.

FİNAL 5 YILDIZSIZ OYNANACAK

Pazar günü Santiagoda yapılacak dünya futbol kupası şampiyonası final maçında Brezilya maçında Brezilyalı Garrincha'nın oynatılıp oynatılmayacağı henüz belli değildir. Garrincha dün Şili ile yapılan dömifinal maçının bitmesine 10 dakika kala sahadan çıkarılmıştır.

FİFA, şampiyonanın başlangıcında, İtalya'nın Şili ile yaptığı karşılaşmada muvafık görülmeyen hareketlerinden dolayı İtalyan takımının iç oyuncularından Ferrini'ye karşı sert tedbirler almış, bunun neticesi olarak da Ferrini, İtalya — İsviçre maçında oynatılmamıştı. FİFA sert hareketin, sert tedbirlerle cezalandırılacağını bütün oyuncularа bildirmiştir.

Garrincha'nın dahil olmayacağı bir Brezilya takımının finalde Çekoslovaklar karşısında zor duruma düşeceği söylenmektedir Öte yandan, şampiyonluğu muhafazaya çalışan takım, zaten iç oyuncusu Pele'den mahrum bulunmaktadır. Pele, bundan evvel Çekoslovakya ile yapılan karşılaşmada dizinden sakatlandığından maçlarda oynıyamamıştır.. İlk maçta Brezilya ile Çekoslovakya yenişemiyerek 0—0 berabere kalmışlardı. Bu şampiyonada Brezilya diğer takımların hepsini yenmiş, yalnız Çekoslovaklarla berabere kalmıştır.

Şampiyona boyunca 28 yaşındaki Garrincha, Brezilya takımının en parlak yıldızı olmuş ve dört gol atarak takımına muhtaç olduğu kuvveti tam zamanında sağlamıştır.

Garrincha'nın yokluğu Brezilya takımının moralini bozabilecek ve Çekoslovaklara mühim bir avantaj kazandırabilecek ehemmiyettedir. Kuvvetli durumda olan Brezilya takımının tek bir oyuncudan mahrum bırakılması, rakibi Çekoslovaklara kupayı kaptırabilecek ve bu suretle bir komünist memleket takımı ilk defa dünya futbol şampiyonluğunu kazanacaktır,

Yugoslavlarla yaptıkları maçtan sonra Çekoslovakların üç oyuncusu sakatlanmıştır. Bunlar: bek Lala, Santrfor Kvasnak ve soliç Madraba'dır. Bu oyuncuların final maçına katılıp katılmayacakları henüz bilinmemektedir. Pazar gününe kadar futbolcuların iyileşmesi mümkündür.

Dünya Futbol şampiyonası iki maçın daha oynanmasını müteakip sona erecektir. Cumartesi günü üçüncü ve dördüncülerin tesbiti için bir karşılaşma yapılacak, pazar günü de final maçı oynanacaktır.

Üçüncü ve dördüncü takımın tesbiti için Cumartesi Şili ile Yugoslavya, finalde ise Pazar günü Brezilya ile Çekoslovakya karşılaşacaklardır.

★

ŞİLİDE FİNALİSTLERİN YAPTIĞI MAÇLAR

Brezilya: 2 — Meksika: 0
Brezilya: 2 — İspanya: 1
Brezilya: 0 — Çekoslovakya: 0
Çekoslovakya: 1 — İspanya: 0
Çekoslovakya: 1 — Meksika: 3
Brezilya: 3 — İngiltere: 1
Çekoslovakya: 1 — Macaris. 0
Brezilya: 4 — Şili: 2
Çekoslovakya: 3 — Yugosl.: 1

★

ÜÇÜNCÜ ve DÖRDÜNCÜLÜK İÇİN OYNAYACAKLARIN MAÇLARI

Şili: 3 — İsviçre: 1
Şili: 2 — İtalya: 1
Şili: 0 — Almanya: 2
Yugoslavya: 0 — Rusya: 2
Yugoslavya: 3 — Uruguay: 1
Yugoslavya: 5 — Kolombiya: 1
Şili: 2 — Rusya: 1
Yugoslavya: 1 — Almanya: 0
Şili: 2 — Brezilya: 4
Yugoslavya: 1 — Çekoslovak. 3

Arkadaşımız Kadir Akat Ankara'dan Bildiriyor

Güreş Federasyonu için için kaynıyor

Karabiber Bozbey'in azledilmesini teklif etti

Ankara, 14 (Telefonla) — Güreş Federasyonu âzaları arasında son Emirgân olayları dolayısiyle başlıyan huzursuzluk nihayet açığa vurulmuştur. Hasan Bozbey'in Federasyondan çıkarılmasını, aleyhteki neşriyatı durdurmak için lüzumlu gören âzalar teşebbüse geçmişlerdir.

V. EMRE VE ALP KARABİBER'İN TEKLİFİ

Gerek güreşçilerin gerekse basının aleyhteki tepkilerini önlemek için Vehbi Emre ile Alp Karabiber Federasyon Reisi Seyfi Cenap Berksoy'a bir teklifte bulunmuşlardır. Mevcut elektrikli havanın yatışması için Bozbey'in Federasyondan çıkarılmasını isteyen Vehbi Emre ve Alp Karabiber'in teklifini Berksoy kabul etmemiştir.

İSTİFASI İSTENDİ

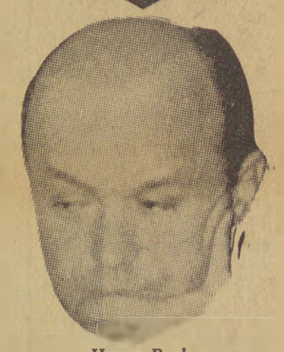

Hasan Bozbey

İSTİFA TEKLİFİNİ KABUL ETMEDİ

S. Cenap Berksoy

BERKSOY BOZBEY'İ TUTUYOR

EMRE İLE KARABİBER'İN SON TEKLİFİ REDDEDİLDİ

Ankara (Kadir Akat bildiriyor)

Güreş Federasyonu âzaları arasında son Emirgân olayı dolayısiyle başlıyan huzursuzluk nihayet patlak vermiştir.

BERKSOY, BOZBEY ARASINDAKİ DOSTLUK

Alp Karabiber ayrıca Vehbi Emre ile birlikte Seyfi Cenap Berksoy'a giderek Hasan Bozbey'i Federasyondan çıkartmasını ve huzursuzluğa son vermesini istediklerini bildirerek demiştir ki:

Ama ne yazık ki Seyfi Cenap bey bu teklifimizi kabul etmedi..

Uzun seneler güreş hakemliği yapan Alp Karabiber kendisiyle görüşen arkadaşımız K. Akat'a son olaylar hakkında şunları söylemiştir:

Amerika'dan döndükten sonra derhal istifa edeceğim. Artık hakemlik yapmamak kararındayım. Türk güreşine uzun yıllar hizmet etmeme rağmen hakkımda en ağır tenkidler yapıldı.

Ayrıca görüştüğümüz güreş otoriteleri kafilede bir ahçının bulunmamasını şiddetle tenkid etmektedirler. Güreşçilerimizin alaturka yemeklere alışkın olması endişeleri arttırmıştır. Bilindiği gibi Amerikan yemekleri daha ziyade yağsız ve sebzelerden ibarettir.

İsmail Ogan tartıda

Yeni İstanbul SPOR

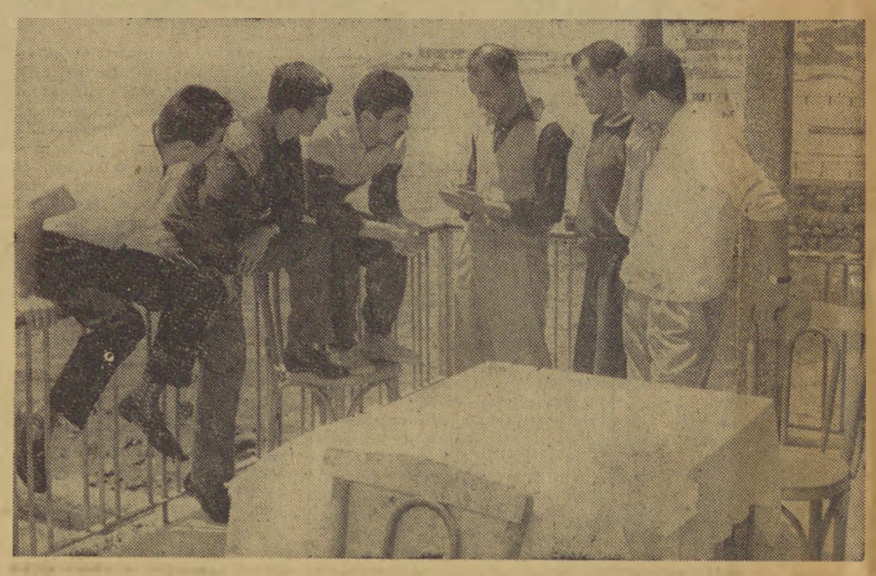

AYNİ FİKİR: KAZANMAK — Vefalı futbolcuların birbirlerine olan itimadı, kazanmalarına başlıca misal. Resimde, futbolcuları toplu halde arkadaşımızla konuşurken görüyorsunuz.

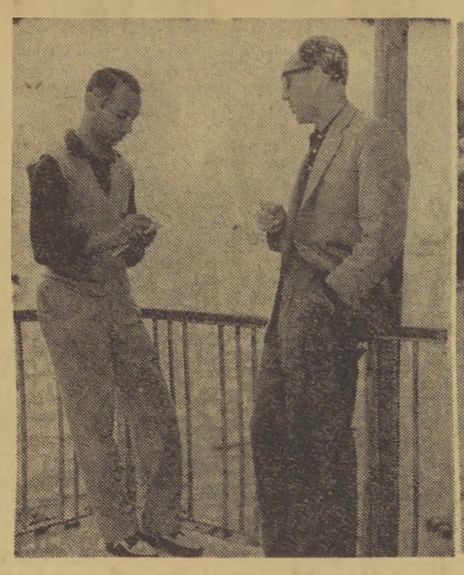

Antrenör G. Haktanır muhabirimiz G. Yarıcıya K. Gümrük maçı için "Kazanacağız" derken.

GÜNLÜK İDMAN — Her gün yapılan çalışmalardan bir sahne.

BEYOGLUSPOR para dağıtacak

Takım millî lig'e terfi ettiği takdirde futbolculara 100.000 lira verilecek, Transfere ayrılan miktar 500.000 lira

BARAJ maçları için bütün hazırlıklarını tamamlayan İstanbul mahalli lig şampiyonu Beyoğluspor, Çarşamba günü 25 kişilik bir kafile halinde Bursa'ya hareket edecek ve Çekirge Palas'a yerleşecektir. Hayli kalabalık bir taraftar kitlesine sahip Beyoğluspor idarecileri futbolcularına Milli lige terfi halinde 100 bin lira prim dağıtacaktır. Ayrıca milli ligde kuvvetli bir kadro kurabilmek için toplanacak 500 bin lira ile büyük transfer yapılacaktır.

Maçları takip edecek olan taraftarlar daha şimdiden Bursa'da yer ayırtmaktadırlar.

Kasımpaşa yeni sezona kuvvetli bir kadroyla girecek

1961 — 1962 liginde iyi bir derece alan Kasımpaşa, önümüzdeki sezona daha kuvvetli bir kadro ile girecektir. İdare Heyeti bu kararı verirken ligin 16 takıma ineceğini gözönüne almıştır. Bu sene mukavelesi sona eren Hazım, Sedat ve iki Yılmaz

(Devamı 5 inci Sayfada)

HAFTANIN FUTBOLCUSU — Beşiktaş'ın son maçlarındaki zaferlerini hazırlayan Güven'i gazetemiz bu ünvana lâyık gördü. Siyah — Beyazlı renklerin 22 yaşındaki büyük kabiliyeti gün geçtikçe eski şöhretine yaklaşıyor. 7 maçta 7 gol atan esmer fırtına aynı zamanda büyük bir futbol kültürüne sahip. Dünya kupasının Brezilya tarafından kazanılacağını söyleyen Güven'i eşsiz futbolcu Pele'nin resmine bakarken görüyorsunuz. Beşiktaş'ın genç santraforu artık kendisine baba şefkati gösteren idarecilerinden memnun. Senol; Birol; Erdoğan hasılı bütün takım arkadaşlarını kardeş gibi sevdiğini onların da kendisine aynı şekilde bağlı olduğunu gizlemiyor (Foto: Yeni İstanbul — T.SICAKKAN)

Vefalılar galibiyet bizim olacak diyor

FENERBAHÇEYE KARŞI BAŞARILI OYUN ÇIKARAN YEŞİL - BEYAZLI KADRO DEĞİŞMEYECEK. MAÇIN HAKEMİ DRAGOMİR

YARIN Millî Lig'in en çetin maçını oynayacak olan Vefa — Karagümrük takımları dün kamp yaptıkları mahalde son defa çalışmışlardır. İki takımın yapacağı bu maç barajın 6. namzetini tayin edecektir.

Uzun zamandan beri Palmiye otelinde kampta hazırlanan Vefalılar, yapacakları Karagümrük maçı için "Mutlâka kazanacağız. Aksi bir ihtimal düşünmüyoruz" demişlerdir.

Kampta kendisiyle konuştuğumuz Galip Haktanır, arkadaşımıza şunları söylemiştir:

"Millî Ligin bizim için en çetin karşılaşması olan bu maça elimizdeki bütün imkânları kullanarak hazırlandık. Son maçlarımız gözönüne alınırsa kazanma şansımız rakiplerimizden çok daha fazladır. Futbolcularımız moralman çok iyi durumda. Ve bu maçtan galip çıkacaklarına inanıyorlar. Takımımız Millî Ligte kaldığı takdirde bütün futbolcularımıza 2000 er lira prim verilecektir. Hakemin yabancı oluşu her iki takım için büyük avantajdır".

Takım kaptanı Nejat ise: "Ağır ve yorucu geçen Millî Ligin sonunda Vefa için mukadderat maçını oynuyoruz. Gayemiz iyi futbol oynamak ve neticeyi lehimize çevirmektir. Arkadaşlarıma güveniyorum. Rakibimize şanslar dilerim" demiştir.

KADRO DEĞİŞMİYOR

Fenerbahçeye karşı muvaffak bir oyun çıkarıp iki puan alan Vefa, yarınki maçta da kadrosunu değiştirmeyecektir.

Diğer taraftan Karagümrük'ün İstanbulsporla yapacağı maçın dedikoduları Vefalıları da üzmüştür. Fakat idareci ve futbolcular, şerefli iki takımın da böyle leke teşkil edecek bir teşebbüse tenezzül etmeyeceklerini kat'i olarak ifade etmişlerdir.

MAÇI YUGOSLAV DRAGOMİR İDARE EDECEK

Ligin mühim maçını Yugoslav Federasyonuna mensup Dragomir idare edecektir.

Özcan için Tahkikat

Fenerbahçe takımı revizyona tabi oluyor

2 — 0 lık Beşiktaş mağlûbiyeti Fenerbahçe idare heyetini bazı tedbirler almağa zorlamıştır. Umumiyetle yaşlı ve yıpranmış şöhretlerden kurulu takımın islahı cihetine gidilecektir.

İdare heyeti sakatlığını ileri sürerek oynamak istemiyen kaleci Özcan hakkında tahkikat açmıştır. Bu hususta antrenör Necdet Erdem'den bir rapor istenmiştir. Antrenörün vereceği rapora göre durumu aydınlanacak olan Özcan gerekirse cezalandırılacaktır. Dün bu hususta bir idareci Özcan aynı mazereti Ankaradaki Beşiktaş maçında da tekrarladı, fakat oynadı demiştir.

NECDET ERDEM DÜN KONUŞTU

Dün bu hususta kendisiyle konuştuğumuz antrenör Necdet Erdem şu beyanatı vermiştir:

Fenerbahçeyi yakın zamana kadar sürükleyen kadrosunda mevcut bulunan kalifiye futbolculardı. Bu futbolcular evvelki seneye kadar takımı yürüttüler. ncak evvelki senede başlıyan yaşlanma ve takat düşmesi bu sene had safhaya gelmişti. Her şeyde olduğu gibi bir futbol takımında gelişme, yükselme, durma ve düşme safhası vardır. Ben antrenör olduğum zaman Fenerbahçe bu son safhasında idi.

Gerek bazı futbolcuların gerekse müşterek çalıştığımız arkadaşların gayretiyle yapılan hamle neticesinde bir kıpırdanma oldu. Bunun neticesinde seri galibiyetler alarak puan toplayabildik. Yalnız Galatasaray galibiyetinden sonra gerek benim hastalığım sebebiyle meşgul olamamam ve gerekse futbolcularda şampiyonluk gayesinin kaybolduğu düşüncesinin doğurduğu neticesinde muvaffakiyetsizlikler başladı. Şimdi miadı dolmuş görünen bu kadro ile önümüzdeki sene maçlara devam etmek imkânsızdır. Vazifeye başlarken de gazeteci arkadaşlara söylediğim gibi gayemiz bu sene Fenerbahçeyi ayakta tutmak için gayret sarfetmek ve gelecek seneyi teminat altına almaktı. Bu programın ikinci safhasına girmek şarttır.

Bunun için bu mevzuu gerek idare heyeti ve gerekse transfer komitesi geniş olarak mütalâa edip en kısa zamanda transfer programını hazırlaması lâzımdır.

Hakkı Yeten Sevinç İçinde

BİR takımın istinat ettiği en kuvvetli menba taraftarlarının teşvik ve teşvikidir. Son maçlarda alınan güzel neticelerde vefakâr taraftarlarımızın rolü büyük olmuştur. Bu şekildeki takdir ve sevgi dolu tezahüratlarının devamı ise Beşiktaş'ın zaferlerine gün geçtikçe bir yenisini ekliyecektir. Seyircilerin karakartallar adını verdikleri eski Beşiktaşı yeniden yaratma yolunda taraftarlarımızın bize yaptıkları yardıma teşekkür ederim.

Taha Toros Arşivi