



ENCICLOPEDIA DE LOS MUNICIPIOS

ATLAPEXCO

Gobierno del Estado de Hidalgo

NOMENCLATURA

Denominación
Atlapexco

Toponimia
El nombre de Atlapexco proviene de la palabra “Atl” y “apatztlí” que se traduce como “agua de manantial”.

Glifo

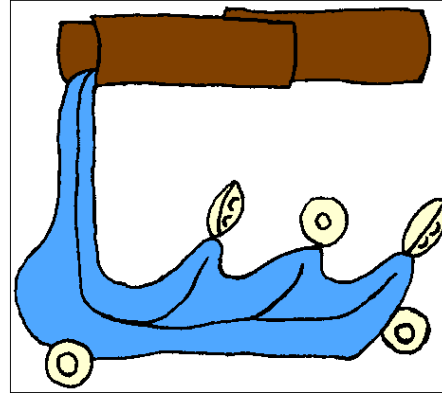

HISTORIA

Reseña Histórica

Nace la población en el año 608 a. C., la creación del municipio forma parte de lo asentado en su historia ya que al obtener este grado le permitió adquirir una autonomía para ejercer diferentes derechos que le otorga la ley. Por lo tanto el 18 de marzo de 1936 se le otorga la categoría de municipio.

Personajes Ilustres

Dentro de los personajes distinguidos de Atlapexco se encuentran:

Eustorgio Martínez Andrade, nacido en Atlapexco, maestro de profesión.

Pompilio Arteaga Gómez; originario de este municipio de profesión educador.

Leopoldo Flores Pérez, de profesión poeta, distinguido y destacado representante de su municipio.

Cronología de Hechos Históricos

Año	Acontecimientos
608 a. C.	Se estima que el poblado es fundado.
1936	Atlapexco es elevado a categoría municipal y se constituye por su ubicación en centro distribuidor.

MEDIO FÍSICO

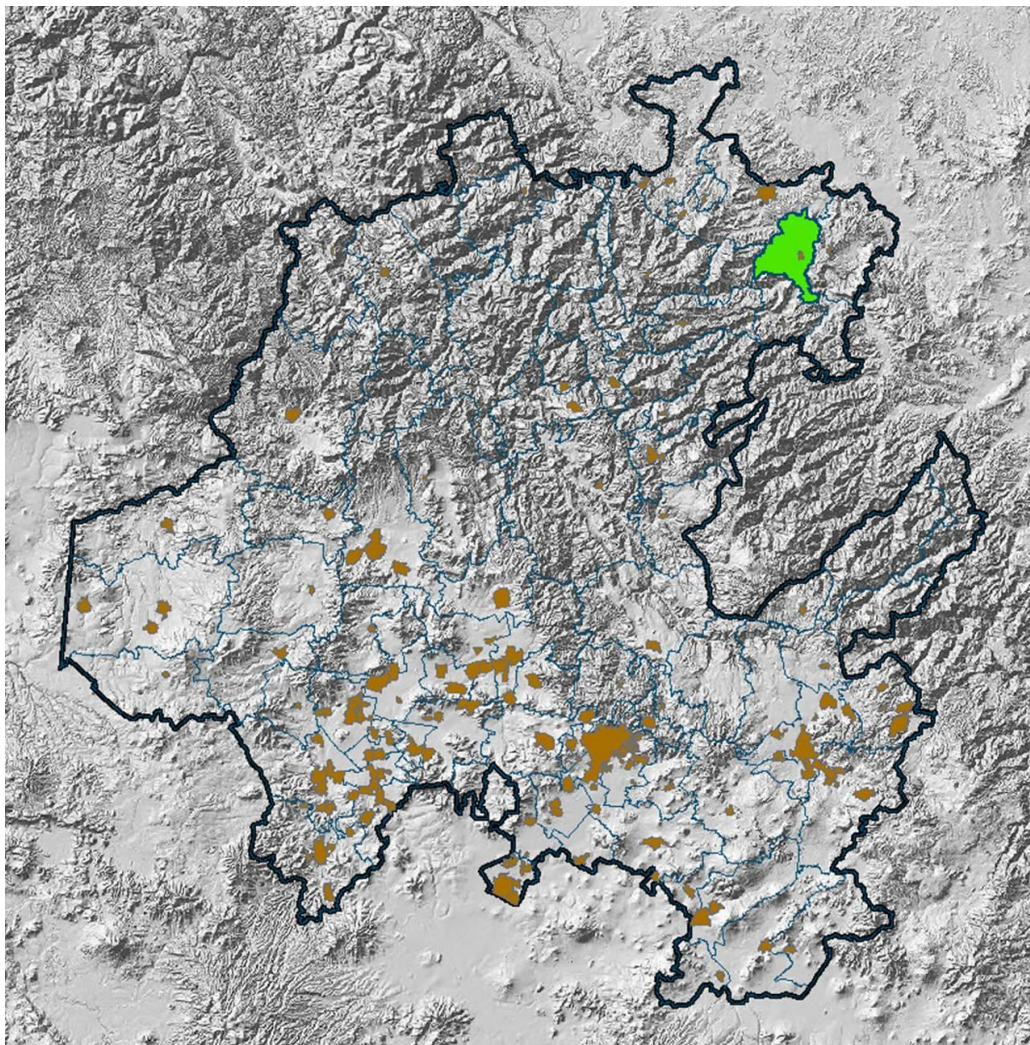

Localización

Atlapexco cuyas coordenadas geográficas son 21° 01' 01" de latitud norte y 98° 20' 53" de longitud oeste del meridiano de Greenwich, se encuentra ubicado a 222 kilómetros de la capital del Estado

El Municipio colinda al norte con Huejutla de Reyes, al este con Huazalingo y Huejutla de Reyes, al sur con Yahualica y al oeste con Huautla.



Extensión

El municipio cuenta con una superficie de 84.80 kilómetros cuadrados, lo que representa un 0.40% de la superficie total del Estado.

Orografía

El Municipio de Atlapexco se caracteriza por ser un territorio escarpado donde descansa una parte de la Sierra Madre Oriental, valles y llanos; cuenta también con un tramo de planicie localizado al este del municipio.

Hidrografía

En lo que respecta a la hidrografía la abundante vegetación ocasiona lluvias la mayor parte del año, por lo que en cualquier lugar por donde se camine pueden observarse escurrimientos de agua.

Las principales fuentes hidrológicas de este municipio son El Atempa, Los Hules y Atlapexco, los cuales abastecen al pueblo de dicho líquido.

Clima

El Municipio de Atlapexco en toda su extensión cuenta con un clima cálido extremo, con una temperatura media anual de 22°C y una precipitación pluvial anual de 1800 milímetros.

PRINCIPALES ECOSISTEMAS

Flora

El hermoso paisaje de este municipio se compone de selva mediana y pastizales.



Fauna

Dada la exuberancia de los bosques se ofrece un hábitat propicio para una diversidad de especies animales entre las que podríamos citar a mamíferos tales como el gato montés, tigrillo, jabalí, venado, armadillo y conejo.

También existen diversas especies de aves, como el halcón y la lechuza. Además cuenta con una gran variedad de reptiles como la víbora de cascabel y coralillo entre otras.

Clasificación y Uso del Suelo

El suelo pertenece a la era terciaria, cuaternaria y mesozoica, de suelo arcilloso con una capa abundante en humus, se caracteriza por ser muy fértil, se ocupa principalmente para la agricultura; continuando con el uso de agostadero y terminando con el forestal.

PERFIL SOCIODEMOGRÁFICO

Grupos Étnicos

De acuerdo a los resultados que presento la Encuesta Intercensal 2015 del INEGI, en el municipio habitan un total de 14,999 personas que hablan alguna lengua indígena.

Evolución Demográfica

En la Encuesta también nos informa que el municipio cuenta con un total de 19,902 habitantes.

INFRAESTRUCTURA SOCIAL Y DE COMUNICACIONES



Educación

En materia educativa el municipio cuenta con los servicios de 37 preescolares, 33 primarias, 12 secundarias y 4 bachilleratos; atendiendo en 2015, a 6,634 alumnos, con 322 maestros en 86 escuelas. Además en el municipio existen 2 bibliotecas para dar servicio a 5,884 usuarios.

Salud

En el ayuntamiento de Atlapexco se cuenta con una amplia cobertura en los servicios de salud, con 2 clínicas del IMSS PROSPERA y 10 clínicas de SSAH, atendiendo a la población.

Como ya se mencionó anteriormente el municipio además de contar con Instituciones importantes también cuenta con 19 casas de salud y con 19 técnicas en salud, que son aquellas personas oriundas de las propias comunidades, líderes que gozan de prestigio y reconocimiento y que están capacitadas para otorgar servicios básicos de salud.

Deporte

En el municipio se llevan a cabo diferentes eventos deportivos en donde destaca la participación de los jóvenes en diversas disciplinas, tales como el básquetbol, el fútbol y el voleibol, los cuales son los que más se practican en el municipio, estos se llevan a cabo en 8 campos de futbol, 10 canchas de basquetbol, 1 cancha de voleibol y una unidad deportiva con pista de atletismo.

Vivienda

De acuerdo a los resultados que presento la Encuesta Intercensal 2015 INEGI, en el municipio cuentan con un total de 4,887 viviendas particulares habitadas.

En Atlapexco predominan en la construcción de las viviendas los siguientes materiales: tabique, ladrillo, block, piedra, cantera, cemento o concreto.

La tenencia de la vivienda en su mayoría es de tipo privada.

Servicios Básicos

Los servicios públicos con que cuenta Atlapexco son, agua potable, drenaje y electricidad, siendo necesario incrementarlos y mejorar su calidad para que garanticen un crecimiento planeado y ordenado.

La disponibilidad de estos servicios en el municipio es parcialmente escasa, pues existen algunas localidades que carecen de agua entubada y su drenaje se encuentra conectado a algún río o canal; en algunos casos se presentan dificultades para conseguir este servicio debido a lo accidentado del terreno y lo disperso de la población.

Con respecto al servicio de energía eléctrica el 98.3% de la población total del municipio cuenta con dicho servicio.



Vías de Comunicación

Se puede llegar al municipio por la carretera federal México-Huejutla, la cual pasa por el municipio y que cuenta con 101 kilómetros totales de carretera, 45 kilómetros de carretera alimentadora estatal y con 40 kilómetros de carretera rural; mediante la cual se puede llegar a diferentes comunidades.

Medios de Comunicación

En lo referente a este rubro, Atlapexco cuenta con servicios de teléfono, telégrafo, correos, señal de radio y televisión. Además de 21 sitios y espacios públicos conectados con banda ancha del programa México Conectado.

ACTIVIDAD ECONÓMICA

Principales Sectores, Productos y Servicios

Agricultura

El Municipio desarrolla esta actividad con pocos cultivos, siendo su mayor producción la de maíz de grano.

Producción Agrícola

Producto	Superficie Sembrada (hectáreas)	Superficie Cosechada (hectáreas)	Volumen de la Producción (toneladas)	Valor de la Producción (miles de pesos)
Atlapexco	4,985	4,985	7,846	37,735
Maíz grano	4,069	4,069	6,751	32,603
Frijol	472	472	118	1,518
Café cereza	444	444	977	3,614

Fuente: SAGARPA. Sistema de Información Agrícola y Pesquera, Año Agrícola 2014.

Ganadería

En Atlapexco, el tipo de ganado según su importancia son: ganado bovino, porcino y aves. Los datos se pueden observar en la siguiente tabla:

Sacrificio de Ganado

Municipio	Ganado				Aves de Corral
	Bovino	Porcino	Caprino	Ovino	
Hidalgo	131,469	163,134	53,180	351,839	32,112,646
Atlapexco	1,350	1,387	0	105	29,347

Fuente: Anuario Estadístico y Geográfico, INEGI edición 2015.

Industria y Comercio

Para 2015 en el municipio existían 18 tiendas Diconsa además de 4 tianguis y 4 puntos de atención al Programa de Abasto Social Liconsa, que generan empleos y producción de bienes.

Turismo

Para el desarrollo del turismo, el municipio de Atlapexco ofrece la belleza de sus paisajes, junto con sus cerros y ríos de la huasteca donde se practica la caza y la pesca; la feria también es un atractivo turístico en la cual se exponen gran cantidad de artículos que se fabrican aquí como las famosas guitarras.



Población Económicamente Activa por Sector

De acuerdo con cifras al año 2015 presentadas por el INEGI, la población económicamente activa de 12 años y más del municipio asciende a 5,225 de las cuales 77 se encuentran desocupadas y 5,148 se encuentran ocupadas como se presenta en el siguiente cuadro:

SECTOR	PEA OCUPADA	%
Total Municipal	5,148	100
Primario	2,378	46.19
Secundario	772	15.00
Terciario	1,948	37.84

ATRATIVOS CULTURALES Y TURÍSTICOS

Monumentos Históricos

La belleza arquitectónica que se admira en el palacio municipal de Atlapexco es de la época de la colonia caracterizada por sus ventanales grabados, mampostería y un bajorrelieve, con columnas talladas en cantera blanca y un portón de madera tallado a mano.

También encontramos monumentos históricos como: a Don Miguel Hidalgo y Costilla, Prof. Justo Sierra, bustos a Lázaro Cárdenas y a los Niños Héroes, ubicados en los lugares principales del municipio.

Fiestas, Danzas y Tradiciones

Dentro de las fiestas del Municipio podemos mencionar las siguientes: La fiesta con mayor tradición es la que se celebra del 14 al 18 de marzo de cada año fecha en que festejan a San José patrono del municipio; con baile popular, juegos mecánicos, fuegos pirotécnicos, concursos, torneo de gallos, y venta de productos de toda la región.

Con respecto a la gastronomía del municipio el platillo más tradicional es el zacahuil, pollo ranchero, pollo huasteco, cecina con enchiladas, chorizo y empanadas; los dulces regionales son: el Xohol que es un platillo de masa endulzada con piloncillo envuelto en hojas de plátano, charamuscas, palanquetas y cocadas, la bebida tradicional es de frutas, vinos de mesa y aguardiente de caña.



El traje típico en algunas comunidades de este municipio es el traje nahua, donde los hombres visten de manta, sombrero, huaraches o botas, un pañuelo en el cuello, morral y huaparra; las mujeres usan un atuendo en la cabeza, quesquémets de chaquira de varios colores así como falda y blusa de manta.

Las artesanías que fabrican en este territorio son: las guitarras guapangueras, jaranas, violines, teja, cómales y los bordados que hacen las mujeres de este

Es tradición del municipio la celebración de fiestas populares en las cuales no puede faltar la música en sus distintas modalidades, destacando entre ellas las bandas de viento Amistad, Itzocal, La Pacífica, Santa Cecilia, Los Primos, Santo Tomás, Huitzotlaco.

GOBIERNO



Localidades

Clave Localidad	Nombre de la Localidad	Ámbito	Población Total
0001	Atlapexco	U	2484
0002	Achiquihuixtla	R	910
0003	Atencuapa	R	337
0004	Atlajco	R	290
0005	Atlaltipa Mirador	R	494
0006	Atlaltipa Huitzotlaco	R	330
0007	Atlaltipa Tecolotitla	R	537
0008	Atotomoc	R	748
0009	Cochiscuatitla	R	635
0010	Cochotla	R	1567
0011	Coyolapa	R	324
0012	Cuatapa	R	61
0016	Huitzotlaco	R	585
0017	Ixtacuatitla	R	159
0018	Ixtacuayo	R	151
0019	Itzócal	R	1099
0020	El Mirador	R	237
0021	Oxpantla	R	185

Clave Localidad	Nombre de la Localidad	Ámbito	Población Total
0022	Pahactla	R	1561
0023	Palo Gordo	R	232
0025	Pochoíca	R	60
0026	El Porvenir	R	4
0027	La Providencia	R	11
0028	La Reforma	R	13
0029	San Isidro	R	566
0030	Los Naranjos	R	123
0031	Santo Tomás	R	740
0032	Tecacahuaco	R	1371
0033	Tecolotitla	R	923
0034	Tempexquite	R	2
0035	Tenexco I	R	591
0036	Tenexco II	R	532
0037	Tlachapa	R	366
0038	Plan Huasteca	R	224
0039	Xancaltitla	R	196
0040	Tierra Playa	R	223
0041	Teocoatitla	R	5
0045	Tlahica	R	121
0051	General Emiliano Zapata	R	79
0053	Samaria	R	31
0054	El Suspiro	R	3
0057	Poxtla Atlajco	R	82
0060	Las Flores	R	7
0061	Tzintepetzintla	R	17
0062	Ley Agraria 6 de Enero	R	88
0063	Tzapopílol	R	0
0064	Ejido Atlapexco	R	34
0065	Salida a Pahactla	R	2
0066	Coyolapa [Granja]	R	0
0067	Humberta Hernández Tovar	R	104
0068	Teocoahuitl Tetsintla	R	8

Caracterización del Ayuntamiento

Presidente Municipal
 Síndico
 8 Regidores

Organización y Estructura de la Administración Pública Municipal

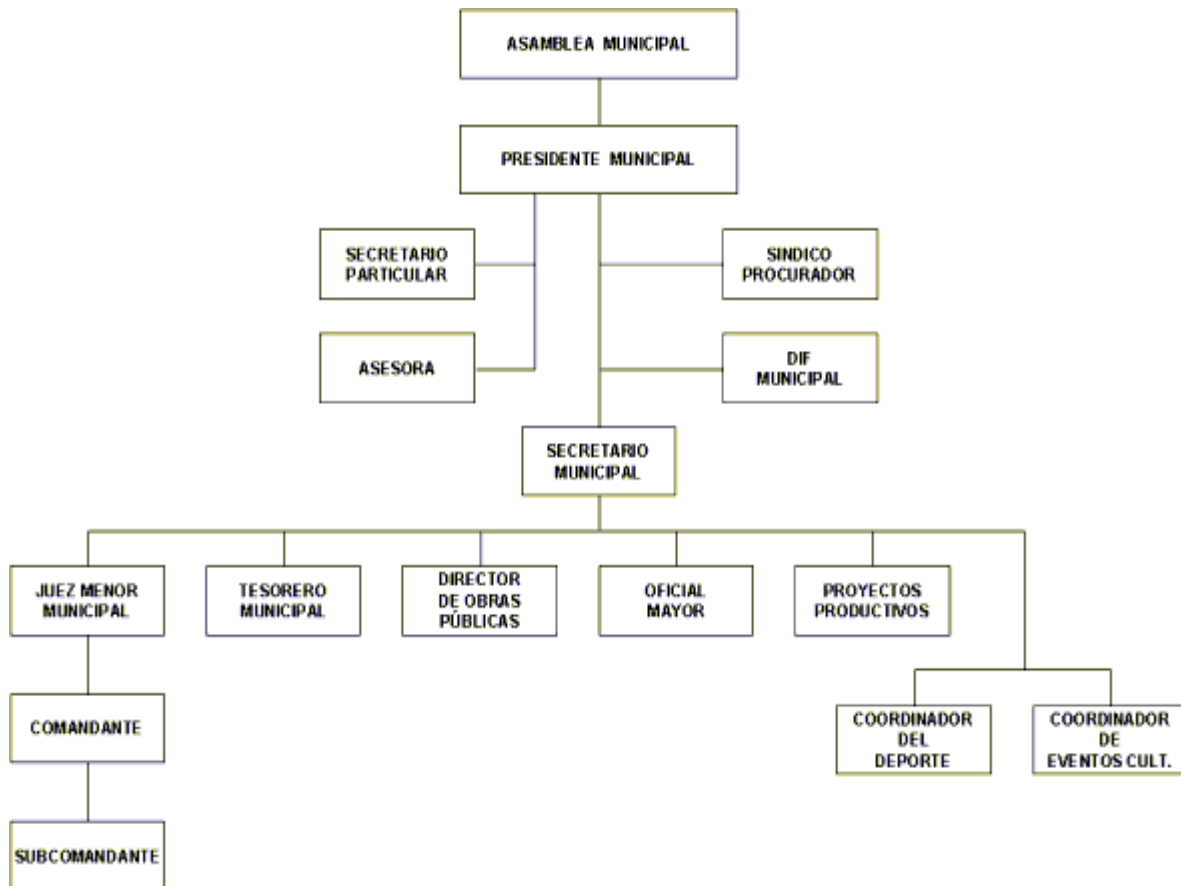

Regionalización político-electoral a la que pertenece.

Distrito electoral federal I
 Distrito local electoral XII

Reglamentación Municipal

Todo ayuntamiento por mandato constitucional tiene la facultad de elaborar reglamentos que normen su funcionamiento interno y la vida comunitaria, dentro de los aspectos que se pueden considerar se mencionan los siguientes:

- Bando de Policía y Buen Gobierno
- Reglamento Interior del Ayuntamiento
- Reglamento Interno de Administración
- Reglamento de Obra Pública Municipal
- Reglamentación de Planeación
- Reglamento de Catastro Municipal
- Reglamento de Protección Civil
- Reglamento de Salud
- Reglamento de Expendios de Bebidas Alcohólicas.
- Agua Potable
- Drenaje y Alcantarillado
- Seguridad Pública
- Tránsito y Vialidad
- Panteones y Cementerios

Cronología de los Presidentes Municipales

Para el Municipio de Atlapexco el siglo XX fue muy importante ya que en los últimos años podemos destacar la trascendencia histórica de algunos de sus gobernantes como son:

PRESIDENTE	PERIODO
Darío Salazar F.	1964-1967
Facundo Olivares V.	1967-1970
Eduardo Nochebuena Lara	1970-1973
Leopoldo Flores Pérez	1973-1976
Desiderio Ordaz Oviedo	1976-1979
Ángel Quintero Hernández	1979-1982
Luis Flores Pérez	1982-1985
Juventino Aguilar Pérez	1985- 1988
Julio César Yaffar Nochebuena	1988-1991
Bonifacio Naranjo Hernández	1991-1994
Ma. Del Carmen Monroy Rivera	1994-1997
Omegar Salazar Tovar	1997-2000
Pedro Naranjo Ibarra	2000-2003
Álvaro Medecigo Sánchez	2003-2006
José Nochebuena Hernández	2006-2009
Clemente Salazar Olivares	2009-2012
Antero Nochebuena Hernández	2012-2016
María Teresa Flores	2016-2020



SISTEMA INTEGRAL DE INFORMACIÓN DEL ESTADO DE HIDALGO
ENCICLOPEDIA DE LOS MUNICIPIOS DEL ESTADO DE HIDALGO
ATLAPEXCO



Enciclopedia de los Municipios de Hidalgo HIDALGO

© 2016. *Gobierno del Estado de Hidalgo*

■ © 2016. Gobierno del Estado de Hidalgo, Sistema Integral
de Información del Estado de Hidalgo

Calle Guerrero no. 715 3er. Piso Col. Centro, Pachuca de
Soto, Hidalgo
Conmutador: 71 76000 ext. 2577 y 2575 ■