



**Cuadro 1. Zona metropolitana de Tula: Población, tasa de crecimiento y densidad media urbana, 1990-2010**

Clave	Municipio	Población			Tasa de crecimiento		Superficie <sup>1</sup> (km <sup>2</sup> )	DMU <sup>2</sup> (hab/ha)
		1990	2000	2010	1990-2000	2000-2010		
20.	Zona metropolitana de Tula	140 438	169 901	205 812	1.9	1.9	591.4	30.1
13010	Atitalaquia	17 626	21 636	26 904	2.1	2.1	62.5	23.0
13013	Atotonilco de Tula	19 327	24 848	31 078	2.6	2.2	122.3	15.1
13070	Tlahuelilpan	11 508	13 936	17 153	1.9	2.0	28.2	44.6
13074	Tlaxcoapan	18 264	22 641	26 758	2.2	1.6	42.3	27.7
13076	Tula de Allende	73 713	86 840	103 919	1.7	1.8	336.1	33.9

<sup>1</sup> El dato de Superficie se obtuvo de las Áreas Geoestadísticas Municipales (AGEM), del Marco Geoestadístico Nacional 2010.

<sup>2</sup> Densidad Media Urbana: El dato de superficie para el cálculo de la DMU se obtuvo a partir de las Áreas Geoestadísticas Básicas (AGEB) urbanas, de la Cartografía Geoestadística Urbana del Censo de Población y Vivienda 2010.

Nota: Los límites estatales y municipales fueron compilados del marco geoestadístico del INEGI, el cual consiste en la delimitación del territorio nacional en unidades de áreas codificadas, denominadas Áreas Geoestadísticas Estatales (AGEE) y Áreas Geoestadísticas Municipales (AGEM), con el objeto de referenciar la información estadística de censos y encuestas. Los límites se apegan en la medida de lo posible a los límites político-administrativos.

Fuente: Elaborado por el Grupo Interinstitucional con base en los Censos Generales de Población y Vivienda 1990 y 2000, y el Censo de Población y Vivienda 2010.

**Cuadro 2. Zona metropolitana de Tula: Municipios centrales y criterios de incorporación por municipio**

Clave	Municipio	Municipios centrales			Municipios exteriores		
		Conurbación física	Integración funcional	Más de un millón de habitantes	Política urbana	Integración funcional	Política urbana
13010	Atitalaquia					●	
13013	Atotonilco de Tula						●
13070	Tlahuelilpan						●
13074	Tlaxcoapan						●
13076	Tula de Allende		●				

Fuente: Elaborado por el Grupo Interinstitucional con base en el Censo de Población y Vivienda 2010, declaratorias y programas de ordenación de zonas conurbadas y zonas metropolitanas.



# 20. ZONA METROPOLITANA DE TULA

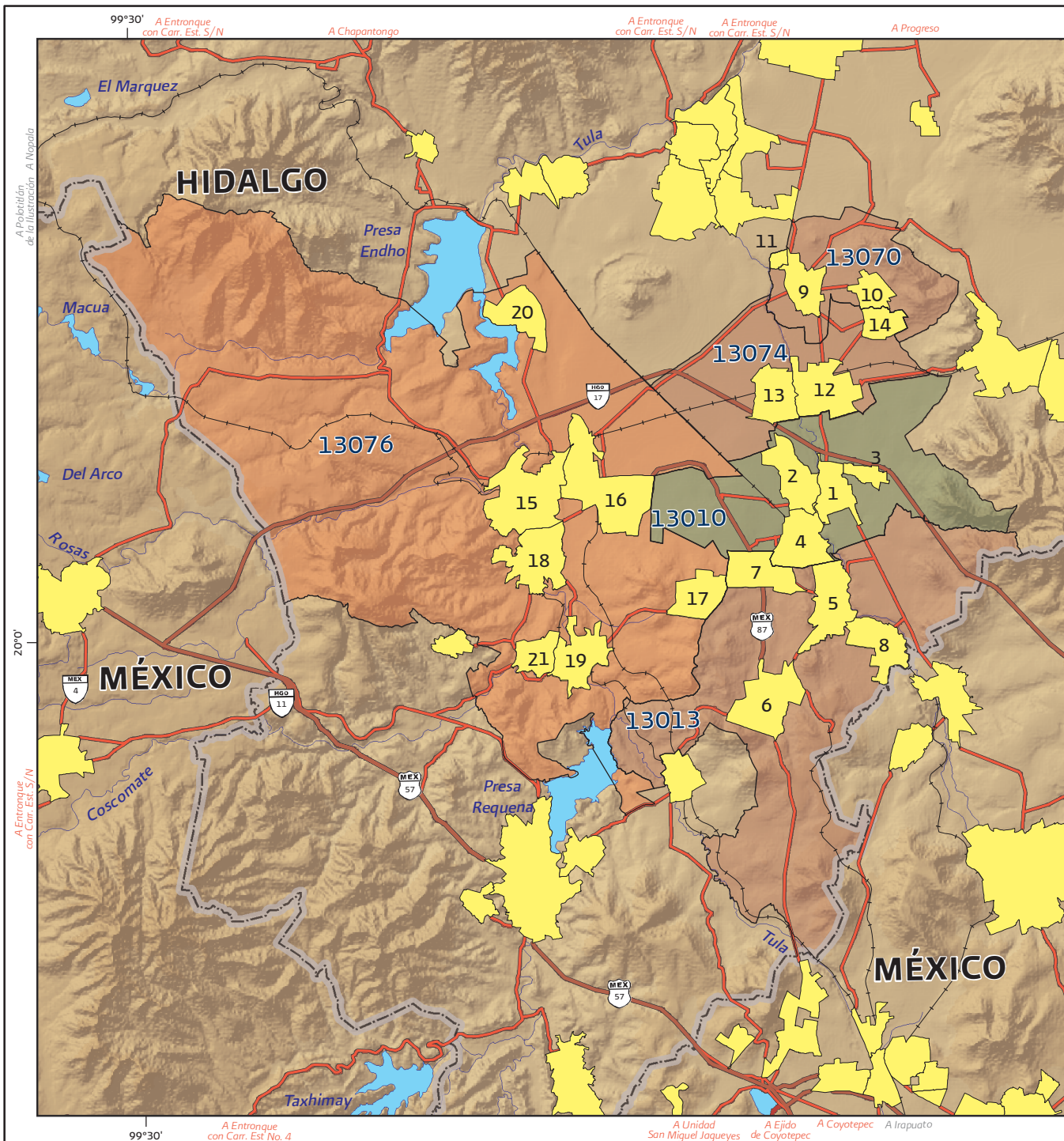

## Simbología

- Límite internacional ..... - - - - -
- Límites geoestadísticos: estatal, municipal ..... - - - - -
- Localidad urbana .....
- Tipo de Municipio**
- Municipio central .....
- Municipio exterior definido con base en criterios estadísticos y geográficos .....
- Municipio exterior definido con base en criterios de planeación y política urbana .....
- Carretera pavimentada de más de dos carriles .....
- Carretera pavimentada de dos carriles .....
- Terracería, Brecha y Vereda .....
- Número de carretera: Federal, Estatal .....
- Vía de ferrocarril .....
- Aeropuerto internacional .....
- Corriente o cuerpo de agua perenne .....
- Clave Geoestadística del Municipio (EEMMM) ..... 11020
- Ubicación de Localidad Metropolitana ..... 7

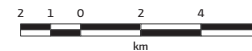

Nota: Las claves geoestadísticas de entidad (EE) y municipio (MMM) se concatenaron en la tabla siguiente, apareciendo la clave del municipio como EEMMM y su nombre.

Clave y nombre de la localidad	Ubicación en el mapa
13010 Atitalaquia	
0001 Atitalaquia	1
0002 Cardonal	2
0006 Tezoquiapa	3
0008 Tlamaco (San Gerónimo Tlamaco)	4
13013 Atotonilco de Tula	
0001 Atotonilco de Tula	5
0006 Conejos	6
0010 Progreso	7
0013 Vito	8
13070 Tlahuelilpan	
0001 Tlahuelilpan	9
0002 Muntepec de Madero	10
0003 Colonia Cuauhtémoc	11
13074 Tlaxcoapan	
0001 Tlaxcoapan	12

Elipsoide GRS80  
 Proyección Cónica Conforme de Lambert  
 Paralelos Base 17°30' N y 29°30' W  
 Marco de Referencia ITRF08 ÉPOCA 2010.0  
 Sombreado del terreno elaborado a partir del Continuo de Elevaciones Mexicano (CEM) v.2.0  
 Fecha de elaboración: Febrero de 2012  
 Fuente: INEGI. Censo de Población y Vivienda 2010  
 INEGI. Marco Geoestadístico Nacional v.5.0

Los límites corresponden al Marco Geoestadístico, estos pueden no coincidir con los político-administrativos.



## 20. ZONA METROPOLITANA DE TULA

13074	Tlaxcoapan	
0002	Doxey	13
0003	Telpipán de Juárez	14
13076	Tula de Allende	
0001	Tula de Allende	15
0008	El Llano	16
0011	Bomintzha	17
0022	San Marcos	18
0024	San Miguel Vindhó	19
0026	Santa Ana Ahuehuepan	20
0027	Santa María Ilucan	21