

Enkel manual

– tävlingsanmälan i friidrottens nya IT-system.



Anmälan i FRIDA

Innan du börjar.

För att kunna anmälas till en tävling i FRIDA måste man finnas med i medlemsregistret i IdrottOnline. Om du inte finns med eller några av era adepter som ni ska anmäla måste dessa först läggas till i medlemsregistret in. På www.idrottonline.se finns en fullständig [manual](#) för hur man gör detta. Det är också RF som kan hjälpa er att få igång en IdrottOnline-sida.

Behörigheter

Som medlem kan du anmäla dig själv till tävlingar. Du kan sätta upp dig i en intresselista där din förening betalar eller anmäla dig direkt och betala.

Om du vill göra en gruppanmälan av flera tävlande så måste du ha en ”roll” som gör att du får den behörigheten. I dagsläget fungerar det t ex med ”organisationsledare -> ledamot”. Vi kommer att skapa särskilda roller för detta framöver, men tillfälligt föreslår vi att du tilldelas ovanstående roll. Manual för hur man [administrerar behörigheter](#) finns också på <http://www.idrottonline.se/>.

Gruppanmälan

Starta med att gå till din egen förenings idrottonlinesida. Om du inte kan adressen så kan du få hjälp av knepet att skriva [www.idrottonline.se/\[din kommun\]/\[din föreningsnamn\]-friidrott](http://www.idrottonline.se/[din kommun]/[din föreningsnamn]-friidrott)

Detta innebär att om du t ex är medlem i Södertälje IF, som är en flersektionsförening ser adressen ut www.idrottonline.se/sodertalje/sodertaljeif-friidrott, om du är medlem i Turebergs FK ser den ut <http://www.idrottonline.se/sollentuna/turebergsfk-friidrott>. Om det är en flersektionsförening var noga med att du går in på friidrottssektionens hemsida – det är där man kommer åt friidrottsspecifika funktioner.

När du kommit till din förenings IdrottOnline-sida ska du klicka på låset uppe i högra hörnet och skriva in användarnamn och lösenord. Användarnamnet består numera av ditt Idrotts-ID.

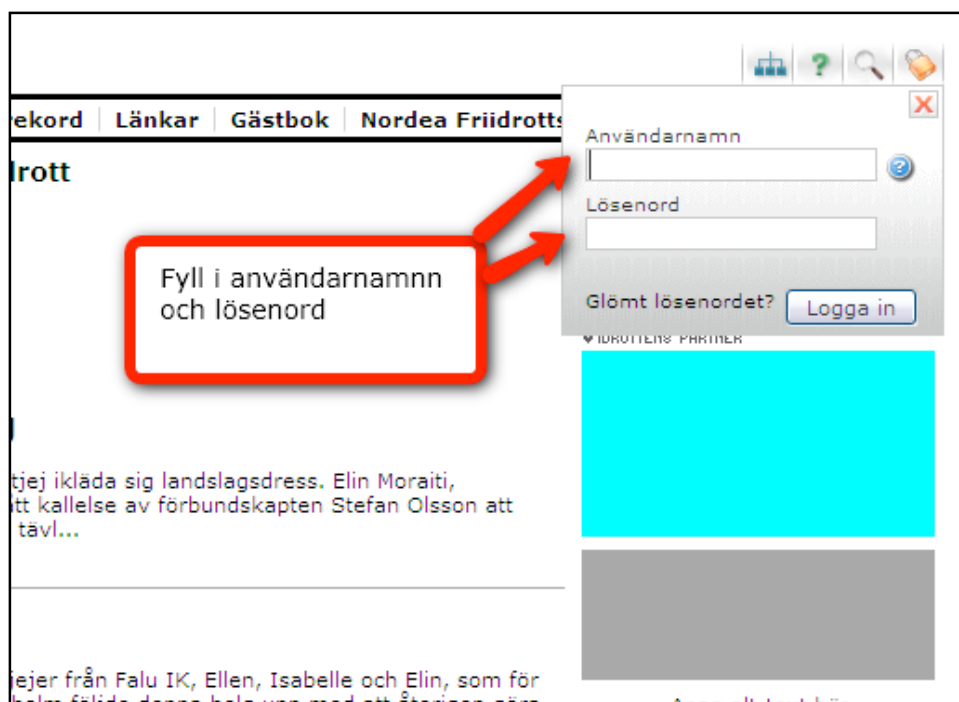

När du loggat in ska det dyka upp ett antal flikar i överkant. Det är olika många beroende på vilken behörighet du har, men en av dem ska vara Frida – klicka där.



Du kommer nu in i FRIDA. Här finns flera val du kan göra, men välj här Tävlingskalender i den övre menyraden.

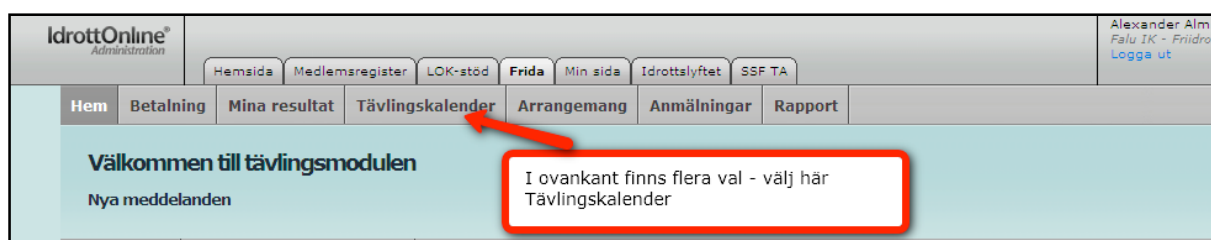

I kalendern kan du se alla tävlingar som fått godkänd sanktion. Du har flera möjligheter att filtrera för att få fram de tävlingar du vill ha, exempelvis på distrikt, klass och ort, men kan också söka direkt på tävlingsnamnet.

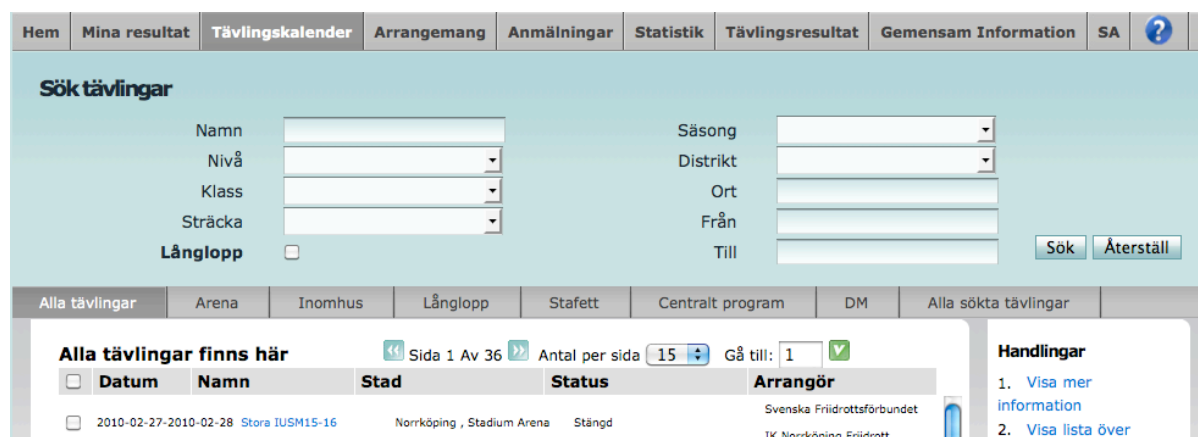

När du fått fram tävlingen dit du vill göra din gruppanmälan så klicka i rutan till vänster om tävlingen och välj ”gruppanmälan” eller klicka på länken för tävlingen. Då får du upp lite mer fakta om tävlingen och kan där sedan välja gruppanmälan.

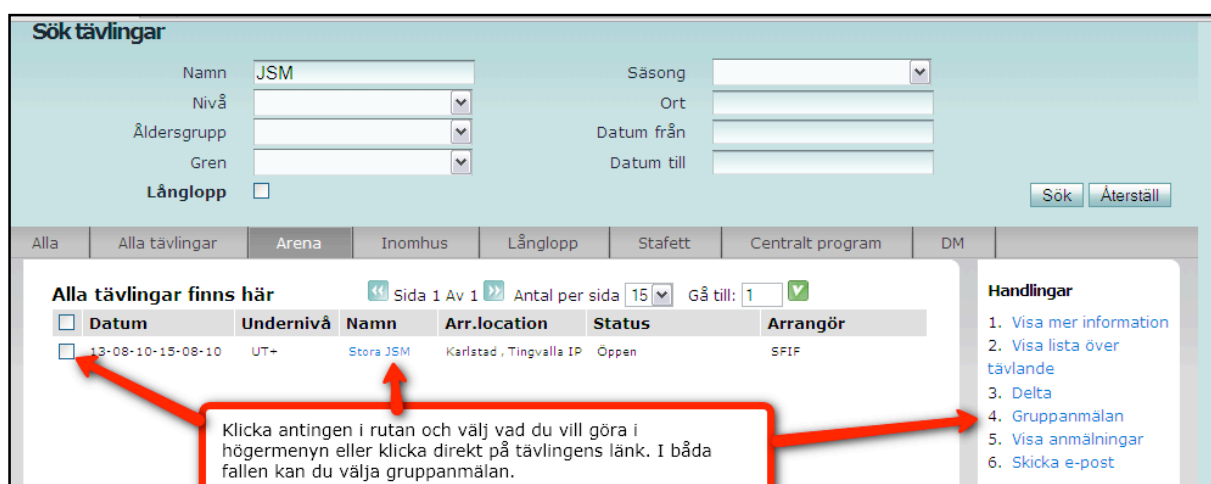

Du kommer nu till sidan för gruppanmälan. I toppen ser du flera fält där du kan söka aktiva på namn, födelseintervall (född från år till år) eller enstaka födelseår. Välj de personer du vill anmäla genom att klicka i rutan bredvid namnet och sedan ”Lägg till person”. Se till att lägga till alla du vill anmäla den här gången direkt innan du börjar välja grenar.

Hem Mina resultat Tävlingskalender Arrangemang **Anmälningar** Statistik Tävlingsresultat Gemensam Information SA ?

Valda tävlande för att delta i denna tävling:

Förnamn: Efternamn:
 Födelseår(åååå) Från: Till:
 Födelseår(åååå):

Detta är namnet du valt från listan

Namn	Klass	Sträcka

Det finns inga tillgängliga tjänster i denna tävling.

Version 1.3.10 Revision 1300

Hem **Betalning** Mina resultat Tävlingskalender Arrangemang **Anmälningar** Statistik ?

Valda tävlande för att delta i denna tävling:

Förnamn: Efternamn:
 Födelseår(åååå) Från: Till:
 Födelseår(åååå):

Var god och välj tävlande i listan (genom att klicka på rutan till vänster).

<input type="checkbox"/>	Förnamn	Efternamn	Födelsedag
<input type="checkbox"/>	Ibro	Ribic	1986
<input type="checkbox"/>	Elias	Amade	1986
<input type="checkbox"/>	Emma		
<input type="checkbox"/>	Catrine		
<input type="checkbox"/>	Emma		
<input type="checkbox"/>	Sanna		
<input type="checkbox"/>	Ebba		
<input type="checkbox"/>	Maja	Bjorklund	2000
<input type="checkbox"/>	Noa	Edin	2000
<input type="checkbox"/>	Hannah	Hellbom	2000
<input type="checkbox"/>	Hugo	Holmqvist	2000
<input type="checkbox"/>	Alexander	Alm	2000
<input type="checkbox"/>	Amelia	Hjelm	2000

Välj här de du ska anmäla genom att kryssa för rutan till vänster om namnen och tryck sedan "Lägg till person"

När du valt de personer som ska vara med väljer du de grenar och åldersklasser som de ska vara med i. När du valt färdigt väljer du att klicka på ett av de två alternativen ”Skicka och betala” eller ”Skicka utan att betala”. Om du väljer det första skickas du till en betaltjänst där du kan betala med kort eller direktbank. Oavsett vad du väljer får du en bekräftelse på att anmälningen har lyckats!

Detta är namnet du valt från listan

Namn	Klass	Sträcka
<input type="checkbox"/> Elias Amado	Män	<input type="checkbox"/> 100 meter <input checked="" type="checkbox"/> Längd <input type="checkbox"/> Slägga 7.260 <input type="checkbox"/> 800 meter <input checked="" type="checkbox"/> Spjut 800 <input type="checkbox"/> Höjdhopp <input type="checkbox"/> Diskus 2.000
<input type="checkbox"/> Noa Edin	P11	<input type="checkbox"/> 60 meter <input checked="" type="checkbox"/> Längd zon <input type="checkbox"/> Slägga 4.000 <input checked="" type="checkbox"/> 200 meter <input type="checkbox"/> Boll 300 <input type="checkbox"/> Stafett 5x60 m
<input type="checkbox"/> Sanna Ericson	F17 Kvinnor F17	<input type="checkbox"/> 100 meter <input checked="" type="checkbox"/> Längd <input type="checkbox"/> Slägga 4.000 <input type="checkbox"/> 800 meter <input checked="" type="checkbox"/> Spjut 600 <input type="checkbox"/> Höjdhopp <input type="checkbox"/> Diskus 1.000

Ta bort Person

Det finns inga tillgängliga tjänster i denna tävling.

Skicka och betala Skicka utan att betala Avbryt

Välj de grenar och åldersgrupper som de aktiva ska vara med i. Om du vill anmäla i flera åldersgrupper fyller du i den första och ändrar sedan åldersgrupp i rullistan och väljer sedan grenar i den nya åldersgruppen. När allt är klart trycker du på någon av nedanstående knappar

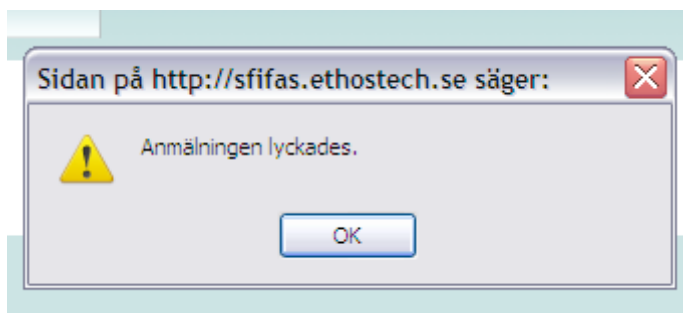

Om du går till tävlingskalendern kan du nu kontrollera anmälan genom att bocka för tävlingen och välja ” Visa lista över tävlande”

Nivå: Ort:
 Åldersgrupp: Datum från:
 Gren: Datum till:
 Långlopp: Sök Återställ

Alla Alla tävlingar Arena Inomhus Långlopp Stafett Centralt program DM

Alla tävlingar finns här Sida 1 Av 1 Antal per sida 15 Gå till: 1

Datum	Namn	Arr.location	Status	Arrangör
<input checked="" type="checkbox"/> 13-08-10-15-08-10	Stora JSM	Karlstad , Tingvalla IP	Öppen	SFIF

Kontrollera din anmälan genom att matrckera tävlingen och klicka på "Visa lista över tävlande"

Handlingar

1. Visa mer information
2. Visa lista över tävlande
3. Delta
4. Gruppanmälan
5. Visa anmälningar
6. Skicka e-post

Uppdaterad 2011-05-31

Här ser du sedan namnen.

Sök tävlingar SFIFAS

Anmälda deltagare:

Klass:

Tävlingar i denna åldersgrupp:

Nej	Namn	År	Förening	Klass	Sträcka	PB	SB
1	Elias Amado	86	Falu Idrottsklubb	Män	Spjut 800		
2	Elias Amado	86	Falu Idrottsklubb	Män	Längd		
3	Noa Edin	0	Falu Idrottsklubb	P11	Längd zon		
4	Noa Edin	0	Falu Idrottsklubb	P11	200 meter		
5	Sanna Ericson	95	Falu Idrottsklubb	F17	Spjut 600		
6	Sanna Ericson	95	Falu Idrottsklubb	F17	Längd		

Vill du ändra anmälan går du tillbaka till gruppanmälan där alla anmälningar ligger kvar i listan. Gör de ändringar du vill göra och skicka in igen.

Detta är namnet du valt från listan

Namn	Klass	Sträcka
<input type="checkbox"/> Elias Amado	Män	<input type="checkbox"/> 100 meter <input type="checkbox"/> 800 meter <input type="checkbox"/> Höjdhopp <input checked="" type="checkbox"/> Längd <input checked="" type="checkbox"/> Spjut 800 <input type="checkbox"/> Diskus 2.000 <input type="checkbox"/> Slägga 7.260
<input type="checkbox"/> Noa Edin	P11	<input type="checkbox"/> 60 meter <input checked="" type="checkbox"/> 200 meter <input type="checkbox"/> Stafett 5x60 m <input checked="" type="checkbox"/> Längd zon <input type="checkbox"/> Boll 300
<input type="checkbox"/> Sanna Ericson	F17 Kvinnor	<input type="checkbox"/> 100 meter <input type="checkbox"/> 800 meter <input type="checkbox"/> Höjdhopp <input checked="" type="checkbox"/> Längd <input checked="" type="checkbox"/> Spjut 600 <input type="checkbox"/> Diskus 1.000 <input type="checkbox"/> Slägga 4.000

Det finns inga tillgängliga tjänster i denna tävling.

Enskild anmälan (anmäl dig själv)

Starta med att gå till din egen förenings idrottonlinesida. Om du inte kan adressen så kan du få hjälp av knepet att skriva [www.idrottonline.se/\[din kommun\]/\[din föreningsnamn\]-friidrott](http://www.idrottonline.se/[din kommun]/[din föreningsnamn]-friidrott)

Detta innebär att om du t ex är medlem i Södertälje IF, som är en flersektionsförening ser adressen ut www.idrottonline.se/sodertalje/sodertaljeif-friidrott, om du är medlem i Turebergs FK ser den ut <http://www.idrottonline.se/sollentuna/turebergsfk-friidrott>. Om det är en flersektionsförening var noga med att du går in på friidrottssektionens hemsida – det är där man kommer åt friidrotts specifika funktioner.

När du kommit till din förenings IdrottOnline-sida ska du klicka på låset uppe i högra hörnet och skriva in användarnamn och lösenord. Användarnamnet består numera av ditt Idrotts-ID.



Uppdaterad 2011-05-31



När du loggat in ska det dyka upp ett antal flikar i överkant. Det är olika många beroende på vilken behörighet du har, men en av dem ska vara Frida – klicka där.

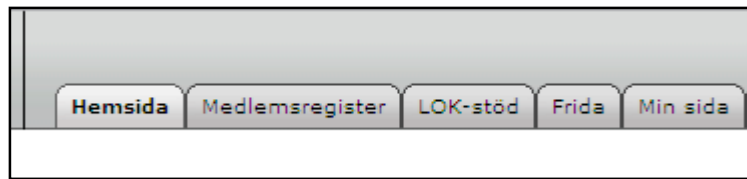

Du kommer nu in i FRIDA. Här finns flera val du kan göra, men välj här Tävlingskalender i den övre menyraden.

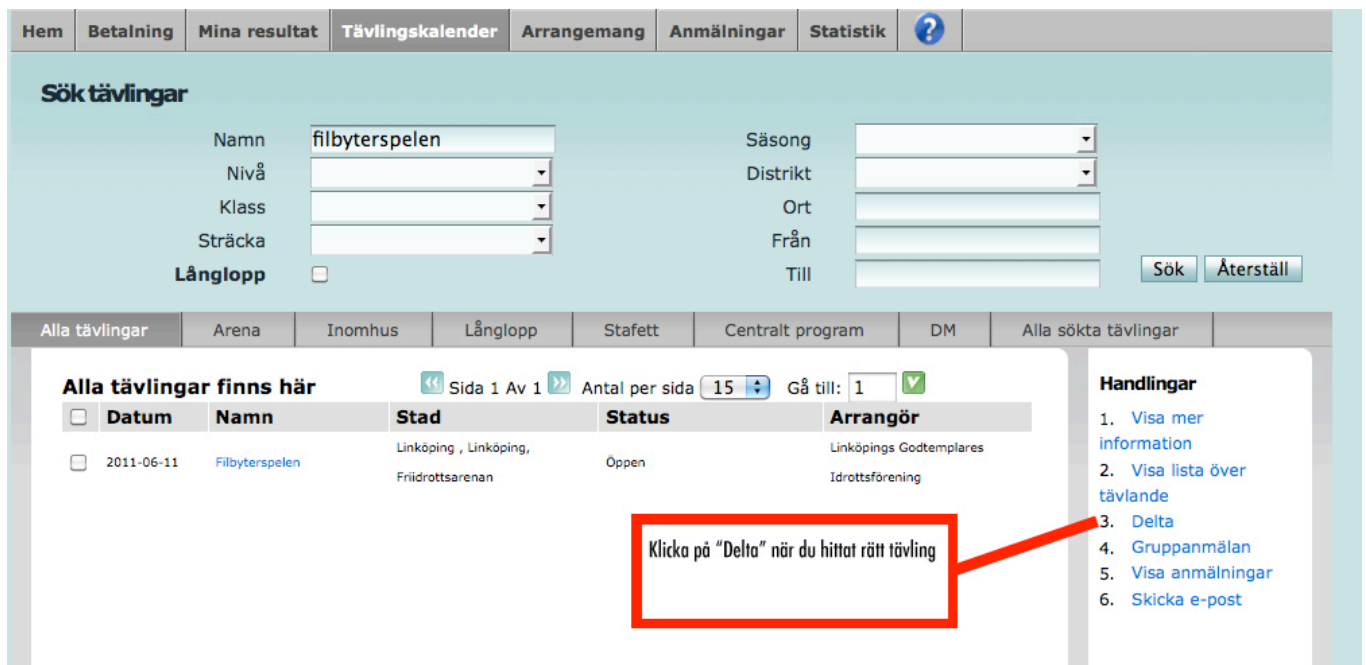
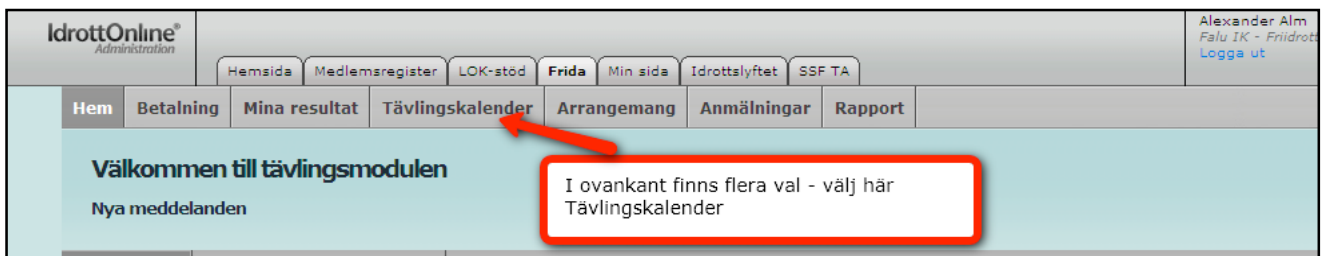

Nu ska du välja vilka grenar du vill vara med i. Om du ska betala för tävlingen själv väljer du sedan "betala själv" annars "lägg till i intresselistan". Du kan också beställa extratjänster här och välja om du vill att arrangören ska kunna skicka E-post till dig med tävlingsinformation.

Om du väljer "Betala själv" kommer du till en sida där du kan betala med kort eller genom direktbank. Annars får du bara ett meddelande att anmälan lyckades.

Betalning **Mina resultat** **Tävlingskalender** **Anmälningar**

Män Relay 3000m Jump 100
 Long run 1500m 5000m 800m
 200m 400m

Tillgängliga tjänster för denna tävling

Tjänstens innehåll	Pris
T-Shirt Size S	80,00
T-Shirt Size M	80,00
T-Shirt Size L	20,00

Betala din anmälan

Betala själv Lägg till mig till intresselistan

Vill du göra det möjligt för arrangören att sända PM, tidsprogram och resultat via E-post till dig?

Här kan du välja grenar, ev andra tjänster. Välj om du ska betala själv (kort eller direktbank) eller om du vill att föreningen ska göra det (intresselistan). Du kan också göra det möjligt för arrangören att skicka information om tävlingen direkt till din E-post.

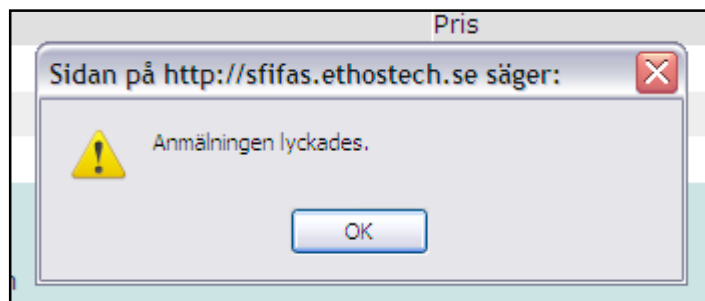

Uppdaterad 2011-05-31



Du kan nu gå till tävlingen i kalendern och klicka på tävlingens ruta och ”visa lista över tävlande” – om du finns med där har allt gått bra!

SFIFAS ✕

Anmälda deltagare:

Åldersgrupp: ▾
Tävlingar i denna åldersgrupp: ▾

Nej	Namn	År	Förening	Åldersgrupp	Gren	PB	SB
1	Anders Andersson	72	Borlänge Löparklubb	Män	3000m		
2	Anders Andersson	72	Borlänge Löparklubb	Män	1500m		

Alla tävlingar | Arena | Inomhus | Långlopp | Stafett | Centralt program | DM

Alla tävlingar finns här Sida 1 Av 2 | Antal per sida 15 | Gå till: 1

<input type="checkbox"/>	Datum	Undernivå	Namn	Arr.location	Status	Arrangör
<input type="checkbox"/>	20-06-10	UT+	David mot Goliat-spelen	Borlänge, Ryavallen	Stängd	Idrottsklubben Ymer IF Hagena
<input type="checkbox"/>	25-06-10-27-06-10	NT+	Lunchspelen	Sumpen, Åhlén Sumpen	Öppen	Idrottsklubben Ymer Kfums Gymnastik & Idrottsavdelning
<input checked="" type="checkbox"/>	09-07-10	IT	Holmroosspelen	Västerås, Roger normans hall	Öppen	Idrottsklubben Ymer Idrottsklubben Jogga.se
<input type="checkbox"/>	17-07-10	UT+	Kraft spelen	Skellefteå, Jutabo Ymergården	Öppen	Idrottsklubben Yme
<input type="checkbox"/>	31-07-10-01-08-10	NT	Stora DM	Skellefteå, Norrvalla	Öppen	Idrottsklubben Yme

Handlingar

1. Visa mer information
2. Visa lista över tävlande
3. Delta
4. Skicka e-post