



ISBN 978-952-7020-41-8
ISSN 0358-9366



Tilastollinen vuosikirja 2017
Porin kaupunki

**PORIN KAUPUNGIN
TILASTOLLINEN VUOSIKIRJA 2017**

Neljäkymmenesneljäs vuosikerta

**KONSERNIHALLINTO
TALOUSHALLINTO**

ESIPUHE

Porin kaupungin tilastollinen vuosikirja ilmestyy vuosittain tilinpäätös- ja toimintakertomuksen tilasto-osana sisältäen tilastotietoja kaupungin alueesta, väestöstä ja toiminnoista. Vuodesta 1972 vuoteen 1988 asti tilastollista vuosikirjaa julkaistiin joka toinen vuosi.

Vuosikirja on pidetty rakenteeltaan edeltäjiensä kaltaisena ja lukusarjat ovat pääsääntöisesti jatkoa edellisissä vuosikirjoissa esitetyille tiedoille. Vuosikirjaan on koottu tuorein käytettävissä oleva tieto, mikä hallintokunnittain tarkoittaa vuoden 2016 tietoja.

Tilastojen käsitteet ja määritelmät muuttuvat ajoittain. Ajantasaiset määritelmät ja käsitteet löytyvät Tilastokeskuksen palveluista:

<http://www.stat.fi/meta/kas/index.html>

Vuosikirja löytyy internetistä osoitteesta

<http://www.pori.fi/asiakirjat/talous.html>

Kesäkuussa 2017

Porin kaupunki, Konsernihallinto, Taloushallinto

SISÄLLYSLUETTELO

1	ALUE	1
1.1	PORIN KAUPUNGIN PINTA-ALA	1
1.2	KAUPUNGIN MAAOMAISUUS VUOSINA 1987 - 2016.....	1
2	ILMASTO JA SÄÄOLOT.....	2
2.1	LÄMPÖTILAN ÄÄRIARVOT 1998 – 2016.....	2
2.2	KESKILÄMPÖTILA KUUKAUSITTAIN 1998 - 2016.....	2
2.3	SADE JA KOSTEUS 1992 - 2016.....	3
2.4	VALLINNEET TUULEN SUUNNAT (%) 1997 - 2016.....	4
2.5	TUULEN KESKIMÄÄRÄINEN NOPEUS (M/SEK) 1988 - 2016	5
3	VÄESTÖ	6
3.1	PORIN KAUPUNGIN VÄKILUKU 1950 – 2016	8
3.2	VÄESTÖ IÄN, SUKUPUOLEN JA SIVIILISÄÄDYN MUKAAN SEKÄ RUOTSINKIELISTEN MÄÄRÄ 31.12.2016.....	9
3.3	VÄESTÖ IÄN JA SUKUPUOLEN MUKAAN 2013- 2016.....	10
3.4	PORIN JA SEN YMPÄRISTÖKUNTIEN ASUKASLUKU 1.1.1989 - 1.1.1993, 31.12.1994-31.12.2016	10
3.5	VÄESTÖN MÄÄRÄ JA IKÄRAKENNE SUUROSA-ALUEITTAIN VUOSINA 31.12.1996 – 31.12.2016.....	11
3.6	VÄESTÖ OSA-ALUEITTAIN JA KAUPUNGINOSITTAIN VUOSINA 2007 - 2016*)	14
3.7	VÄESTÖ IÄN MUKAAN KAUPUNGINOSITTAIN JA KYLITTÄIN 31.12.2016	16
3.8	PERUSASTEEN JÄLKEISIÄ TUTKINTOJA SUORITTANUT VÄESTÖ KOULUTUSASTEEN MUKAAN 31.12.1992 - 2015.....	19
3.9	TYÖVOIMA ELINKEINON MUKAAN VUOSINA 2009 -2014.....	19
3.10	TYÖLLINEN TYÖVOIMA ELINKEINON JA SUKUPUOLEN MUKAAN 31.12.2013 JA 2014	20
3.11	TYÖLLINEN TYÖVOIMA ELINKEINON JA IÄN MUKAAN 31.12.2014	21
3.12	VÄESTÖ PÄÄASIALLISEN TOIMINNAN MUKAAN 2002-2014.....	22
3.13	VÄESTÖ IÄN, PÄÄASIALLISEN TOIMINNAN MUKAAN 31.12.2014	22
4	VÄESTÖN MUUTOKSET.....	23
4.1	LUONNOLLINEN VÄESTÖNKASVU VUOSINA 1992 - 2016	24
4.2	KOTIMAINEN MUUTTOLIIKE VUOSINA 1992- 2016.....	25
4.3	VÄESTÖN MUUTOSTEKIJÄT JA VÄKILUKU VÄESTÖTILASTON MUKAAN VUOSINA 1977 – 2016.....	26
4.4	PORIN MUUTTOLIIKE KUNNITTAIN JA MAAKUNNITTAIN VUONNA 2012 – 2016	27
5	ASUNTO-OLOT JA RAKENNUSTOIMINTA	28
5.1	ASUNTOTUOTANTO HUONEISTOTYPPEITTÄIN 1997 - 2016.....	29
5.2	VALMISTUNEET ASUNNOT TALOTYPPEITTÄIN HUONEISTOALAN JA RAHOITUSTAVAN MUKAAN 1998– 2016.....	29
5.3	VALMISTUNEET UUDIS- JA LISÄRAKENNUKSET KÄYTTÖTARKOITUKSEN MUKAAN 2015 - 2016	30
5.4	VALMISTUNEET ASUNNOT KAUPUNGINOSITTAIN JA KYLITTÄIN 2013 - 2016.....	31
5.5	MYÖNNETYT RAKENNUSLUVAT 1992- 2016	33
5.6	MYÖNNETYT RAKENNUSLUVAT UUDIS- JA LISÄRAKENNUKSIIN RAKENNUKSEN KÄYTTÖTARKOITUKSEN MUKAAN 2015 - 2016.....	34
6	TALOUDELLISET OLOT	36
6.1	TYÖTTÖMÄT TYÖNHAKIJAT KUUKAUSITTAIN PORIN SEUDUN TYÖ- JA ELINKEINOTOIMISTON TOIMIALUEELLA 2007 – 2016 (Lukuihin sisältyvät pakkolomautukset)	38
6.2	AVOIMET TYÖPAIKAT KUUKAUSITTAIN PORIN seudun TYÖ- ja elinkeinoTOIMISTON TOIMIALUEELLA 2007 – 2016 HUOM! VUODESTA 2015 LÄHTIEN LUVUISSA VAIN PORIN KAUPUNGIN ALUEEN AVOIMET TYÖPAIKAT	38
6.3	TYÖTTÖMIEN TYÖNHAKIJOIDEN MÄÄRÄ PORIN KAUPUNGIN ALUEELLA 2010 - 2016 ILMAN LOMAUTETTUJA	39

6.4	TYÖNHAKIJAT, TYÖTTÖMÄT TYÖNHAKIJAT (ILMAN LOMAUTETTUJA) JA AVOIMET TYÖPAIKAT AMMATTIRYHMITTÄIN PORIN KAUPUNGIN ALUEELLA VUODEN LOPUSSA 2011 - 2016	39
6.5	TYÖPAIKKOJEN LUKUMÄÄRÄ TOIMIALOITTAIN 31.12.2010-2014.....	41
6.6	PORISSA TYÖSSÄKÄYVÄT ULKOKUNTALAISET JA PORIN ULKOPUOLELLA TYÖSSÄKÄYVÄT PORILAISET 2009-2013 (NS. PENDELI- ELI SUKKULALIIKENNE)	41
6.7	PORISSA TYÖSSÄKÄYVÄT TOIMIALAN JA SUKUPUOLEN MUKAAN 2008 - 2014.....	42
6.8	PORISSA TYÖSSÄKÄYVÄT ULKOKUNTALAISET TOIMIALAN MUKAAN 31.12.2014	44
6.9	PORIN ULKOPUOLELLA TYÖSSÄKÄYVÄT PORILAISET 31.12.2014	44
6.10	PORIN TYÖNANTAJIA 2009 - 2016 (VÄHINTÄÄN 200 työntekijää)	45
7	LIIKENNE.....	46
7.1	ALUSLIIKENNE PORIN SATAMA OY: SSÄ 1983 – 2016 *).....	47
7.2	ALUSLIIKENNE PORIN SATAMA OY: SSÄ SATAMANOSITTAIN 1992 - 2016.....	48
7.3	TAVARALIIKENNE PORIN SATAMA OY: SSÄ 1992 - 2016.....	48
7.4	ERÄIDEN TAVAROIDEN TUONTI ULKOMAILTA PORIN SATAMA OY: N KAUTTA 1992 - 2016..	49
7.5	SAHATAVARALIIKENNE PORIN SATAMA OY: SSÄ 1992 - 2016.....	49
7.6	KONTTILIIKENNE PORIN SATAMA OY: SSÄ 1997 - 2016	50
7.7	PORIN SATAMA OY: N TULOT JA MENOT 2009 - 2016.....	50
7.8	PORIN SATAMA OY: N INVESTOINNIT 2007 – 2016.....	50
7.9	REKISTERÖIDYT MOOTTORIAJONEUVOT PORISSA 2008 - 2016	51
7.10	HENKILÖAUTOJA 100 ASUKASTA KOHTI 2005 - 2016.....	51
7.11	LENTOLIIKENNE PORIN LENTOASEMALLA 1994 - 2016	51
7.12	PORIN LINJAT OY: N TOIMINTA 1994 – 2016.....	52
7.13	PORISSA TAPAHTUNEET LIIKENNEONNETTOMUODET 1997 - 2016	52
8	TERVEYDENHUOLTO	53
8.3	HAMMASHUOLLON KÄYNNIT JA ASIAKKAAT 2007 - 2016.....	55
8.4-8.6	KAUPUNGINSAIRAALAN SAIRAANSIJAT, HOITOPÄIVÄT, HOITOAIKA, KUORMITUS, HOITOPÄIVÄ-KUSTANNUKSET JA HENKILÖKUNTA	56
8.7	YMPÄRISTÖTERVEYDENHUOLLON TOIMINTA JA HENKILÖKUNTA 1997- 2016.....	56
8.8	SATAKUNNAN PELASTUSLAITOKSEN SUORITTAMAT SAIRAANKULJETUKSET 2002-2016	57
8.9	KAUPUNGIN ORGANISAATIOSSA SATTUNEET TAPATURMAT 2003 - 2016	57
9	SOSIAALISET OLOT.....	58
9.1	PÄIVÄHOITOPAIKAT PORISSA 31.12.2007 - 31.12.2016	60
9.2	KUNNALLISET JA Ostopalvelu PÄIVÄKOTIPAIKAT 1994- 2016.....	60
9.3	OMASSA KODISSAAN TYÖTÄ TEKEVIEN PERHEPÄIVÄHOITAJIEN KOTIEN SIJAINTI KAUPUNGIN ERI OSA-ALUEILLA 2007 - 2016.....	61
9.4	LASTENSUOJELULAITOKSISSA (OMAT) HOIDETUT ASIAKKAAT 2007-2016.....	61
9.5	PERHEHOIDOSSA HOIDETUT ASIAKKAAT 2007-2016.....	61
9.6	PERHENEUVOLAN TOIMINTA 1993 - 2016	62
9.8	KOTI- JA TUKIPALVELUJEN SAAJAT 2010 - 2016.....	63
9.10	IÄKKÄIDEN TEHOSTETTU PALVELUASUMINEN 2006 - 2016.....	64
9.13	PSYKOSOSIAALISET PALVELUT 2009 - 2016.....	65
10	SIVISTYSTOIMI JA VAPAA-AIKA	66
10.1	OPPVELVOLLISUUSIKÄISET LAPSET 2007- 2016.....	67
10.2	ERITYISKOULUJEN JA -LUOKKIEN OPPILAAT 20.9.2007 - 20.9.2016	67
10.3	PERUSKOULUJEN ALA-ASTEEN OPPILASMÄÄRÄT KOULUITTAIN 20.9.2007- 20.9.2016	67
10.4	PERUSKOULUJEN JA ERITYISKOULUJEN OPPILAAT LUOKITTAIN 1992 - 2016.....	68
10.5	PERUSKOULUN YLÄASTEEN OPPILASMÄÄRÄT KOULUITTAIN 20.9.2007 - 20.9.2016.....	68
10.6	LUKIOIDEN OPPILAAT KOULUITTAIN JA LUOKITTAIN 20.9.2013- 20.9.2016.....	69
10.7	YLÄASTEIDEN PERUSOPETUSRYHMÄT JA OPETTAJIEN MÄÄRÄ 20.11.2012 - 20.9.2016.....	69
10.8	SATAKUNNAN AMMATTIKORKEAKOULUN OPISKELIJAT OHJAUKSENALOITTAIN 2011 – 2016.....	70
10.9	PORIN YLIOPISTOKESKUKSEN OPISKELIJAT 2012–2016	71
10.11	PORIN SEUDUN KANSALAIPOISTON TOIMINTA 1996 - 2016.....	71
10.12	PALMGREN-KONSERVATORION OPPILAAT 31.5.1998-31.5.2015 SEKÄ MUSIIKIN PERUSTASOLLE, AIKUISOSASTOLLE JA MUSIIKKIOPISTOON PYRKINEET JA OTETUT OPPILAAT TOIMINTAVUOSINA 1999- 2016.....	72

10.14	KAUPUNGINKIRJASTON KIRJAVARASTOT, LAINAAJAT JA LAINAUKSIEN MÄÄRÄ 1992 - 2016	73
10.15	LAINAUKSET KIRJASTOITTAIN 1992 - 2016	73
10.16	PÄÄKIRJASTON JA SIVUKIRJASTOJEN KIRJAVARASTOT JA LAINAAJAT 2013 - 2016.....	74
10.19	PORI SINFONIETTAN ESIINTYMISET 2002 - 2016	75
10.20	TEATTERIN TOIMINTA 1992 - 2016.....	75
10.21	URHEILUTILOJEN JA -ALUEIDEN KÄYTTÖ 1987 - 2016.....	76
11	VEROTUS	77
11.1	KUNNALLISVERON MAKSUUNPANTU MÄÄRÄ JA TUOVEROPROSENTTI 1997 - 2015.....	77
11.2	KOKONAISÄYRIMÄÄRÄ TULOLAJEITTAIN SEKÄ ÄYRIMÄÄRÄ VEROTETTUA JA ASUKASTA KOHTI 1987 - 2015	77
11.3	LUONNOLLISTEN HENKILÖIDEN LUKUMÄÄRÄ TULONSAAJARYHMITÄIN 1995 - 2015	78
11.4	LUONNOLLISTEN HENKILÖIDEN ÄYRIMÄÄRÄ (1000 ÄYRIÄ) TULONSAAJARYHMÄN MUKAAN 2001 - 2015	79
11.5	LUONNOLLISTEN HENKILÖIDEN LUKUMÄÄRÄ TULOLUOKITTAIN 2006 - 2015.....	80
11.6	LUONNOLLISTEN HENKILÖIDEN ANSIOTULOT (1000 MK) TULONSAAJARYHMITÄIN 1992 - 2001 (€)2002 - 2015.....	81
11.7	LUONNOLLISTEN HENKILÖIDEN TULOIHIN KOHDISTUVIA VÄHENNYKSIÄ KUNNALLISVEROTUKSESSA 2010 - 2015.....	81
11.8	LUONNOLLISTEN HENKILÖIDEN VALTIONVERONALAISET TULOT TULOLAJEITTAIN (MILJ. €) 2006 - 2015	82
12	KUNNALLISTALOUS.....	83
12.1	PORIN KAUPUNGIN MENOJEN KEHITYS PÄÄLUOKITTAIN 2013 - 2016 SEKÄ %-OSUUS KOKONAISMENOISTA	83
12.2	TULOJEN KEHITYS PÄÄLUOKITTAIN VUOSINA 2013 - 2016 SEKÄ %-OSUUS KOKONAISTULOISTA	83
12.3	TILINPÄÄTÖKSEN MUKAINEN talousarvion toteutuminen	84
12.5	PALKKAMENOT, VALTIONOSUUEDET JA KORVAUKSET SEKÄ VEROTULOT 2002 - 2016.....	87
12.6	KASSAVARAT JA TALLETUKSET SEKÄ LAINAT VUODEN LOPUSSA 1997 - 2016	88
12.7	KAUPUNGIN VAKINAISESSA PALVELUKSESSA OLEVAN HENKILÖKUNNAN MÄÄRÄ 1997 - 2016.....	88
13	ENERGIAHUOLTO, KUNNALLISET LIKELAITOKSET JA KUNNALLISTEKNISET TYÖT 90	
13.1	SÄHKÖLAITOSTOIMINTA 2008 - 2016.....	90
13.2	SÄHKÖN HANKINTA 2007 - 2016.....	90
13.3	KAUKOLÄMPÖTOIMINTA 2007 - 2016	90
13.4	VESILAITOKSEN PUMPPAAMAT JA LASKUTTAMAT VESIMÄÄRÄT 2008 - 2016.....	91
13.5	VESILAITOKSEN KULUTTAJAT 2008 - 2016.....	91
13.6	VIEMÄRILAITOKSEN PUTKIVERKOSTO 1997 - 2016	91
13.7	VESISÄILIÖT JA JOHTOVERKKO 1982 - 2016.....	92
13.9	TIET JA KADUT 2009 - 2016	93
14	YLEINEN JÄRJESTYS	95
14.3	POLIISIN TIETOOON TULLEET RIKOKSET JA PÄIHITYMYSTAPAUKSET 1997 - 2016.....	95
15	KUNNALLISVAALIT	96
15.1	KUNNALLISVAALIT 1953 - 2012.....	97
15.2	PUOLUEIDEN SAAMAT ÄÄNIMÄÄRÄT KUNNALLISVAALEISSA 1980 - 2012.....	97
15.3	KAUPUNGINVALTUUSTON KOKOONPANO 1953 - 2016	98
15.4	PUOLUEIDEN SAAMAT ÄÄNIMÄÄRÄT ÄÄNESTYSALUEITTAIN KUNNALLISVAALEISSA 2012	99
15.5	ÄÄNESTYSAKTIIVISUUS ÄÄNESTYSALUEITTAIN KUNNALLISVAALEISSA 2012	100

Kannen suunnittelu

Heli Koskela

Tietojen keruu ja päivitys

Paula Toivanen

LÄHDELUETTELO

Taulu nro

1.1-1.2	Tekninen palvelukeskus
2.1-2.5	Ilmatieteen laitos
3.1-3.7	Henkikirjoittaja ja väestörekisterikeskus
3.8	Tilastokeskus, tilastotiedotus: Väestön koulutus rakenne kunnittain
3.9-3.11	Väestölaskennat, työssäkäyntitilastot
3.12-3.13	Tilastokeskus
4.1-4.4	Tilastokeskus
5.1-5.6	Ympäristövirasto, It-palvelut
5.7	Tilastokeskus, SVT Asuminen: Asuntojen hinnat
6.1-6.4	Työllisyysyksikkö
6.5-6.9	Tilastokeskus
6.10	Työnantajat, Satamittari
7.1-7.8	Porin Satama
7.9-7.10	TraFi
7.11	Porin lentoasema
7.12	Porin Linjat Oy
7.13	Poliisiasiain tietojärjestelmä PATJA/Polstat/ Tilastokeskus
8.1-8.6	Perusturva
8.7	Ympäristövirasto
8.8	Satakunnan Pelastuslaitos
8.9	Työsuojelu
9.1-9.3	Sivistyskeskus
9.4-9.14	Perusturva
10.1-10.7	Sivistyskeskus
10.8	Satakunnan Ammattikorkeakoulu
10.9	Porin korkeakouluyksikkö
10.10	Porin kesäyliopisto/Porin seudun kansalaisopisto
10.11	Porin seudun kansalaisopisto
10.12	Palmgren-konservatorio
10.13	Taidekoulu

10.14-10.18	Kirjasto
10.19	Pori Sinfonietta
10.20	Porin Teatteri
10.21-10.22	Vapaa-aikavirasto
11.1-11.8	Verohallitus
12.1-12.6	Taloushallinto/Omistajaohjaus/Tilinpäätökset
12.7	Henkilöstöhallinto
12.8-12.9	HelmiTW
13.1-13.3	Pori Energia
13.4-13.7	Porin Vesi
13.8	Porin Jätehuolto
13.9-13.10	Tekninen palvelukeskus
14.1-14.2	Satakunnan Pelastuslaitos
14.3	Tilastokeskus Poliisiasiain tietojärjestelmä PATJA/Polstat
15.1-15.5	Keskusvaalilautakunnan pöytäkirjat 2012/Tilinpäätökset 2015 ja 2016

1 ALUE

1.1 PORIN KAUPUNGIN PINTA-ALA

		Liitetty alue (km ²)			Kokonaispinta-ala (km ²)		
		Maa- alue	Vesi- alue	Yht.	Maa- alue	Vesi- alue	Yht.
Porin kaupunki ennen alueliitoksia					35,0	31,1	66,1
3.3.1911	Porin mlk:sta	0,5	4,2	4,7	35,5	35,3	70,8
1.1.1939	”	3,0	21,1	24,1	38,5	56,4	94,9
1.1.1941	”	37,5	2,9	40,4	76,0	59,3	135,3
1.1.1941	Ulvilan mlk:sta	20,5	1,4	21,9	96,5	60,7	157,2
1.1.1960	Porin mlk:sta	0,8	0,5	1,3	97,3	61,2	158,5
1.1.1967	Porin mlk kokonaan	184,4	19,0	203,4	281,7	80,2	361,9
1.1.1971	Lattomeri-Niittymaa	32,0	-	32,0	313,7	80,2	393,9
1.1.1972	Ahlainen	186,3	100,0	286,3	500,0	180,2	680,2
1.1.1982	*)				503,2	180,2	683,4
30.6.1997	**)				503,2	550,0	1 053,2
	***)				517,2	854,8	1 372,0
1.1.2010	Noormarkku	316,9	15,2	332,1	834,3	869,8	1 704,1
1.1.2015	Lavia	321,1	36,6	357,7	1155,7	906,3	2 062,0

*) Valtakunnan pinta-alan peruslaskennan yhteydessä mitattu uusi pinta-ala 1.1.1982

***) Kuntarajapäätös Suomen aluevesillä; Varsinais-Suomen maanmittaustoimiston päätös

****) Maanmittauslaitoksen tarkennuksia vesi- ja maa-alueiden rajoihin

1.2 KAUPUNGIN MAAOMAISSUUS VUOSINA 1987 - 2016

Vuosi	Porin kaupungin alueella	Muissa kunnissa	Yhteensä
	ha	ha	ha
1987	6 304	2 470	8 774
1988	6 379	2 127	8 506
1989	6 408	2 127	8 535
1990	6 648	2 127	8 775
1991	6 743	2 127	8 870
1992	6 768	2 126	8 894
1993	6 781	2 126	8 907
1994	6 814	2 126	8 940
1995	6 998	2 126	9 124
1996	7 010	2 126	9 136
1997	7 050	2 129	9 179
1998	7 100	2 129	9 229
1999	6 950	2 050	9 000
2000	6 964	2 050	9 014
2001	7 009	2 029	9 038
2002	7 130	1 970	9 100
2003	7 090	1 970	9 060
2004	7 155	1 970	9 125
2005	7 160	1 970	9 130
2006	7 160	2 140	9 300
2007	7 688	2 020	9 708
2008	7 821	2 009	9 830
2009	7 924	2 016	9 940
2010	9 006	1 974	10 980
2011	9 074	1 966	11 040
2012	9 135	1 966	11 101
2013	9 142	1 941	11 083
2014	8 827	1 943	10 770
2015	9 164	1 944	11 108
2016	9 139	1 944	11 083

2 ILMASTO JA SÄÄOLOLOT

2.1 LÄMPÖTILAN ÄÄRIARVOT 1998 – 2016

Vuosi ja kuukausi	Ylin lämpötila		Alin lämpötila	
	C°	päivä	C°	päivä
2016				
Tammikuu	5,1	30.	-27	7.
Helmikuu	5,3	8.	-15	29.
Maaliskuu	13	29.	-9	22.
Huhtikuu	15	16.	-6	15.
Toukokuu	27	31.	-0,8	1.
Kesäkuu	26	2.	4,2	9.
Heinäkuu	27	26.	9,1	11.
Elokuu	23	21.	7,1	31.
Syyskuu	23	11.	1,6	17.
Lokakuu	13	2.	-4	26.
Marraskuu	8,5	21.	-11	29.
Joulukuu	6,8	31.	-14	4.
Tammikuu-Joulukuu				
1998	29,6	16.6.	-22,6	1.2.
1999	31,2	14.7.	-28,9	28.1.
2000	30,0	29.6.	-21,0	23.1.
2001	31,0	9.7.	-26,5	5.2.
2002	30,0	13.8	-24,0	31.12
2003	32,3	16.7.	-29,2	4.1.
2004	28,7	4.8.	-24,6	2.1.
2005	27,8	7.7.	-21,2	1.3.
2006	30,2	7.7.	-22,7	11.3.
2007	29,0	7.8.	-27,0	7.2.
2008	27,6	4.7.	-12,7	16.2./22.3.
2009	27,5	29.7.	-22,6	18.12.
2010	33,3	13.7.	-29,4	24.12.
2011	31,7	22.7.	-26,2	15.2.
2012	27,7	28.7.	-25,0	4.2.
2013	30,0	26.6.	-21,3	18.1.
2014	32,8	4.8.	-21,1	29.12.
2015	27,4	25.8.	-13,2	22.1.
2016	27,0	31.5./26.7.	-27,0	7.1.

2.2 KESKILÄMPÖTILA KUUKAUSITTAIN 1998 - 2016

Vuosi	I	II	III	IV	V	VI	VII	VIII	IX	X	XI	XII	I-XII
1998	-1,8	-3,7	-3,4	3,7	8,8	13,4	15,7	13,6	11,5	5,6	-3,1	-2,4	4,8
1999	-6,2	-6,8	-1,1	5,2	7,8	16,8	17,4	14,5	12,4	6,7	2,6	-3,3	5,5
2000	-2,2	-2,2	-1,8	5,2	10,0	13,4	16,2	14,4	9,7	8,7	4,6	0,8	6,4
2001	-1,5	-8,1	-4,0	4,5	8,0	14,0	18,6	15,5	11,5	7,6	0,0	-6,5	5,0
2002	-3,8	-1,1	-0,4	5,3	11,2	15,5	18,1	18,3	10,2	0,7	-3,5	-7,6	5,2
2003	-9,6	-6,3	-0,3	2,2	9,3	13,5	19,8	15,5	11,1	2,9	2,1	-0,8	4,9
2004	-6,1	-3,9	-1,3	5,9	9,8	12,3	16,0	16,2	12,0	5,5	0,0	0,2	5,6
2005	-1,4	-4,4	-5,5	4,4	9,1	13,7	18,1	15,5	11,8	7,0	3,4	-4,0	5,6
2006	-3,7	-7,0	-6,5	3,6	10,1	14,6	17,9	18,6	13,3	6,9	2,2	3,7	6,1
2007	-2,7	-9,3	1,9	4,5	10,0	15,2	16,6	16,8	10,4	7,2	0,5	1,8	6,1
2008	-0,3	0,2	-0,5	5,3	9,6	13,9	16,1	14,3	9,1	7,3	2,2	0,5	6,5
2009	-4,5	-5,2	-1,7	4,3	10,7	13,6	16,3	15,9	12,4	3,1	2,5	-5,7	5,1
2010	-11,3	-8,5	-2,7	4,0	11,0	13,0	20,2	16,8	10,7	5,0	-3,0	-11,0	3,7
2011	-5,0	-9,8	-1,3	4,8	10,2	16,9	18,9	16,6	12,9	7,3	4,8	1,7	6,5
2012	-5,2	-6,8	0,6	3,5	10,0	12,6	17,2	15,4	11,1	5,1	3,5	-7,4	5,0
2013	-4,4	-1,9	-5,8	2,9	13,7	16,2	16,7	16,1	11,8	6,3	3,7	1,6	6,4
2014	-7,6	0,5	2,2	4,9	10,6	13,1	20,1	17,1	11,6	6,5	2,3	-0,4	6,7
2015	-1,6	0,2	1,8	4,9	9,3	12,3	15,6	16,5	12,4	5,4	4,4	2,6	7,0
2016	-9,0	-1,0	0,5	4,3	13,0	15,0	17,0	15,0	12,0	4,4	-1,0	-0,0	5,9

2.3 SADE JA KOSTEUS 1992 - 2016

Vuosi ja kuukausi	Ilman suhteellinen kosteus %	Sade mm (1 mm = 1 l/m ²)			Sadepäivä (lkm)	
		kuukausi- summa mm	suurin päivässä mm	päivä	> 0,0 mm	>0,0 mm lunta tai rakeita
2016						
Tammikuu	86	40,6	8,8	26.	17	
Helmikuu	91	49,9	6,4	11.	22	
Maaliskuu	83	12,1	3,6	23.	10	
Huhtikuu	79	44,1	6,4	24.	16	
Toukokuu	67	36,1	17,1	15.	8	
Kesäkuu	68	68,0	19,2	17.	14	
Heinäkuu	75	51,0	14,1	11.	8	
Elokuu	82	62,0	8,9	1.	18	
Syyskuu	81	53,4	17,5	29.	5	
Lokakuu	80	13,0	7,5	26.	5	
Marraskuu	86	54,1	17,0	18.	18	
Joulukuu	89	22,9	7,3	24.	14	
Tammikuu-Joulukuu						
1992	80	603,7	32,7	28.7.	196	87
1993	78	587,3	34,7	21.7.	167	83
1994	78	563,0	21,9	27.8.	175	89
1995	80	675,7	38,6	14.6.	192	88
1996	79	530,8	19,2	9.7.	169	79
1997	77	587,7	40,5	6.9.	177	99
1998	80	725,2	27,7	20.6.	203	87
1999	77	577,8	20,5	26.6.	180	89
2000	82	615,1	28,0	30.7.	176	
2001	79	599,2	29,8	27.8.	191	
2002	80	540,6	21,2	4.7.	149	
2003	81	523,0	28,5	31.7.	164	
2004	81	564,2	26,0	15.9.	176	
2005	81	678,7	37,3	11.8.	159	
2006	81	653,3	46,7	7.9.	153	
2007	81	719,7	79,5	12.8.	163	
2008	82	688,3	23,9	7.8.	178	
2009	81	566,7	35,4	19.6.	159	
2010	81	561,7	29,7	21.8.	140	
2011	83	754,0	40,7	2.7.	169	
2012	83	692,5	36,8	4.10.	186	
2013	81	550,2	25,6	19.5.	162	
2014	80	506,1	18,0	31.7.	169	
2015	81	665,1	23,8	9.7.	121	
2016	80	507,0	19,2	17.6.	155	

2.4 VALLINNEET TUULEN SUUNNAT (%) 1997 - 2016

Vuosi ja kuukausi	Ilmansuunta								Tyyntä
	N	NE	E	SE	S	SW	W	NW	
2016									
Tammikuu	10	12	24	20	15	7	2	6	2
Helmikuu	5	2	6	25	21	10	11	18	1
Maaliskuu	10	2	10	18	36	8	4	9	1
Huhtikuu	13	10	7	17	22	12	5	15	0
Toukokuu	19	7	6	14	34	9	3	6	2
Kesäkuu	16	7	6	10	25	12	7	15	1
Heinäkuu	5	4	1	7	26	25	11	20	0
Elokuu	8	6	7	13	18	26	13	6	2
Syyskuu	11	9	9	7	21	19	13	11	0
Lokakuu	11	24	28	14	7	5	3	6	2
Marraskuu	11	20	14	20	18	6	6	5	0
Joulukuu	17	5	1	4	10	29	14	17	2
Tammikuu - Joulukuu									
1997	11	6	12	13	14	11	15	17	2
1998	7	8	12	20	14	12	12	10	3
1999	6	6	12	21	13	13	13	11	5
2000	7	3	10	19	16	12	15	11	8
2001	10	6	11	18	11	10	13	13	9
2002	9	7	13	14	12	12	13	10	10
2003	8	6	8	15	13	12	14	15	10
2004	7	6	9	17	14	12	13	13	9
2005	7	6	8	16	18	12	11	13	9
2006	5	5	11	18	12	13	13	13	10
2007	6	6	8	15	14	12	14	13	11
2008	7	7	9	16	12	12	14	13	9
2009	7	6	11	20	11	11	10	12	12
2010	6	10	12	17	13	9	11	12	12
2011	5	4	9	25	13	15	14	15	2
2012	6	5	12	26	12	13	11	14	2
2013	6	5	10	20	13	15	14	15	2
2014	10	7	11	21	19	14	7	10	1
2015	9	5	7	14	18	19	14	14	1
2016	11	9	10	14	21	14	8	11	1

VÄESTÖ

Kaupungin väkiluku:

Porin kaupungin virallinen väkiluku on Tilastokeskuksen väestötilaston mukainen. Kaupunginosa-alueittaiset sekä iän ja sukupuolen mukaan tarkastellut väestötiedot saadaan kaupungin omasta kuntatietojärjestelmästä.

Koulutus: koulutukseksi katsotaan kaikki sellainen perusasteen jälkeinen loppuun suoritettu koulutus, jonka kesto on vähintään 400 tuntia. Aikuiskoulutusta, kuten työnantajan järjestämää koulutusta, järjestöjen ja yhdistysten antamaa koulutusta, kielikursseja tms. ei lueta koulutukseksi.

Koulutusastejaottelu noudattaa koulujärjestelmän rakennetta, jossa koulutus etenee vuosijaksoittain alemmilta koulutuksen asteilta ylemmille.

Ammatissa toimivaan väestöön luetaan kuuluvaksi kaikki 15 vuotta täyttäneet henkilöt, jotka laskenta-ajankohtaa edeltäneenä vuonna ovat olleet tuottavassa työssä vähintään puolet alan normaalista työajasta. Ammatissa toimiviin kuuluvat yrittäjät ja avustavat perheenjäsenet täyttäessään mainitun ehdon samoin kuin tilapäisesti työttömät ja asevelvollisuuttaan suorittavat viimeisimmän ammatin ja työpaikan perusteella.

Työvoima -käsitettä käytetään yleisesti väestölaskennassa 1985 alkaen.

Työllinen työvoima: työlliseen työvoimaan luetaan kaikki 15-74 -vuotiaat henkilöt, jotka vuoden viimeisellä viikolla olivat ansiotyössä.

Työtön työvoima: työttömään työvoimaan luetaan vuoden viimeisenä työpäivänä työttömänä olleet 15-74 -vuotiaat henkilöt (Tilastokeskus).

Työtön on työnhakija, joka on ilman työtä ja kokopäivätyöhön käytettävissä tai joka odottaa sovitun työn alkamista. Työnvälitystilastossa työttömiin luetaan myös lomautetut (Työministeriö).

Henkilön **toimiala** tai **elinkeino** määräytyy hänen työpaikkansa toimialan mukaan. Kaikki samassa toimipaikassa työskentelevät saavat saman toimialan ammatistaan riippumatta. Toimiala määritellään Tilastokeskuksen ohjeiden mukaisesti.

Toimialaluokitusta on uudistettu. Ensimmäisen kerran Tilastokeskus käyttää tätä uutta toimialaluokitusta vuoden 1987 tiedoissa. Luokituksen rakenne on pysynyt pääpiirteiltään ennallaan. Jonkin verran on toimialoja siirretty pääluokasta toiseen. Erityisesti tämä koskee palvelutoimialoja.

Kuvio 1

VÄESTÖ IKÄRYHMITÄIN 1997- 2016

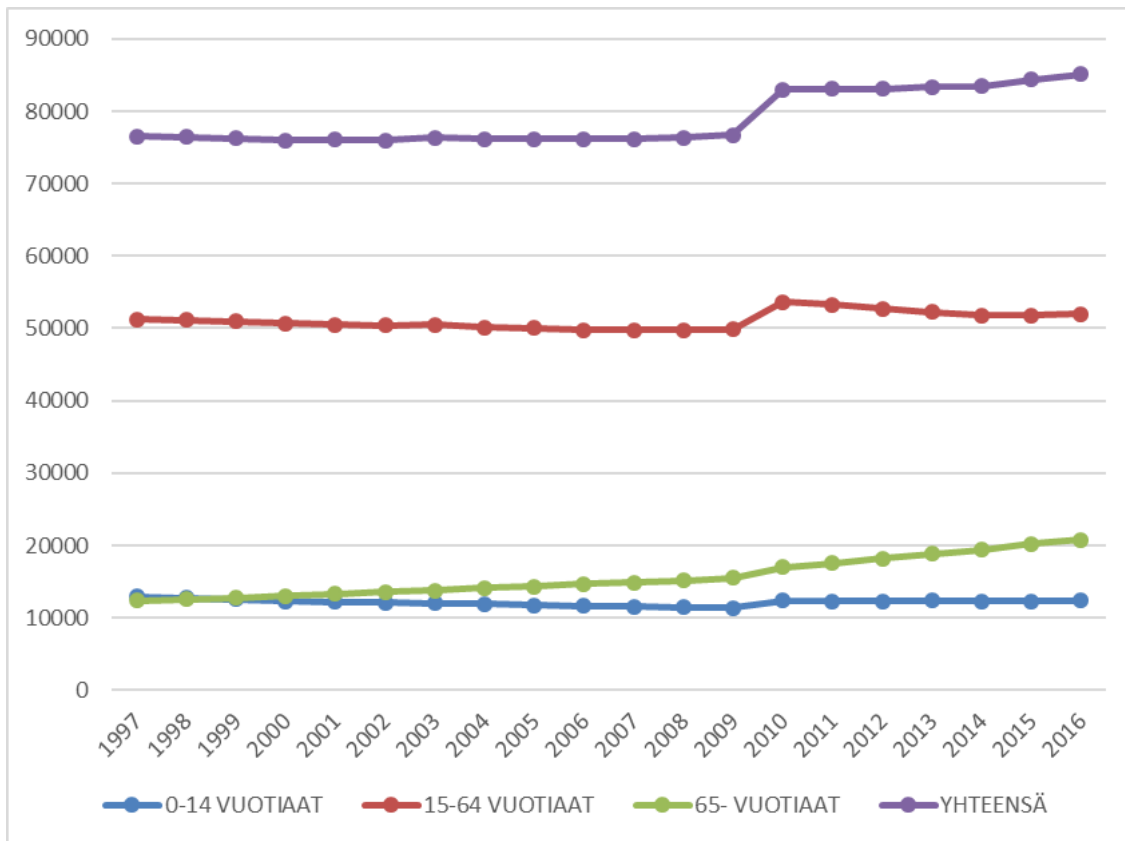

Kuvio 2

VÄESTÖ PÄÄASIALLISEN TOIMINNAN MUKAAN 2006-2014

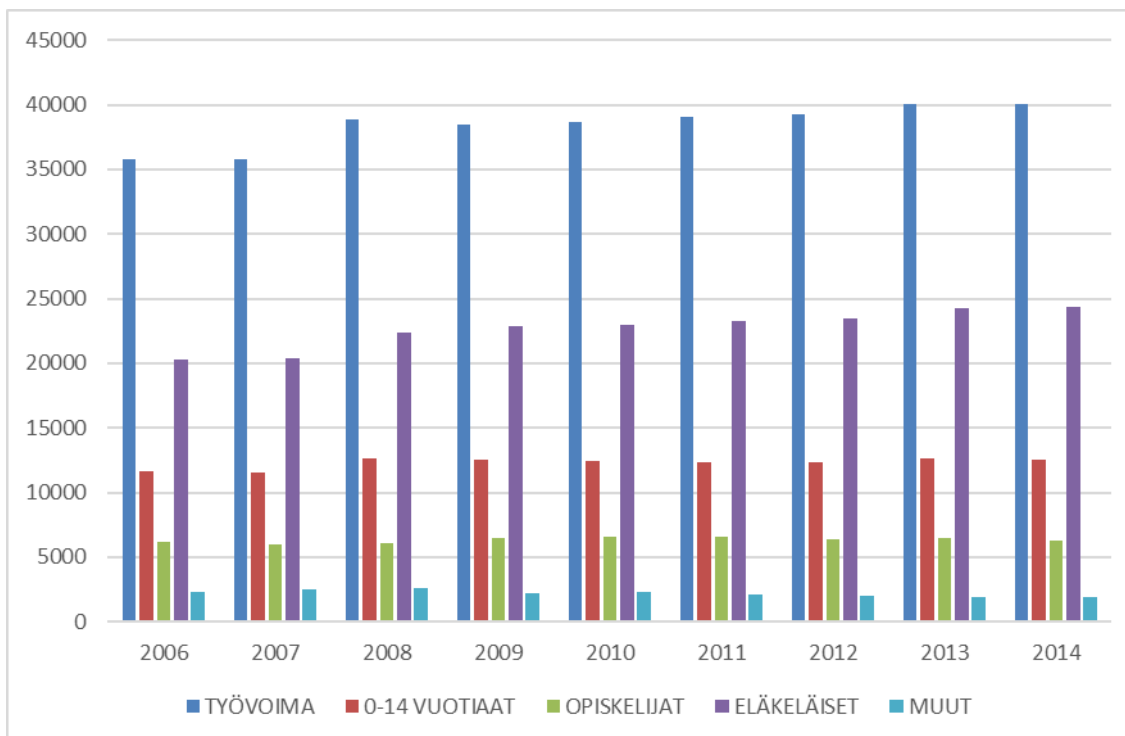

3.1 PORIN KAUPUNGIN VÄKILUKU 1950 – 2016

Vuosi	Henkikirjojen mukaan (1.1.)				Väestötilaston mukaan (Kaupunki+MLk+Ahlainen) (31.12.)
	Kaupunki	MLk	Lattomeri Niittymaa	Ahlainen	
1950	43 306	7 703		3 598	
1960	52 542	8 487		3 064	66 044
1970	72 938	-	1 115	2 474	75 850
1971	74 362	-	-	2 454	76 927

Vuosi	Väestötilaston mukaan 31.12.
1972	78 350
1973	79 518
1974	80 443
1975	80 224
1976	80 385
1977	80 021
1978	79 815
1979	79 431
1980	79 405
1981	79 223
1982	79 147
1983	78 935
1984	78 933
1985	78 376
1986	77 805
1987	77 395
1988	76 789
1989	76 456
1990	76 357
1991	76 432
1992	76 331
1993	76 422
1994	76 561
1995	76 627
1996	76 623
1997	76 566
1998	76 375
1999	76 220
2000	75 994
2001	75 955
2002	75 895
2003	76 189
2004	76 152
2005	76 144
2006	76 185
2007	76 255
2008	76 403
2009	76 627
2010	83 032
2011	83 133
2012	83 285
2013	83 497
2014	85 418
2015	85 363
2016	(ennakkotieto) 85 114

(Lähde: Tilastokeskus)

3.2 VÄESTÖ IÄN, SUKUPUOLEN JA SIVILISÄÄDYN MUKAAN SEKÄ RUOTSINKIELISTEN MÄÄRÄ 31.12.2016

Ika/v	Kaikki					Miehet					Naiset					Ruotsinkieliset
	Yht.	Naimaton	Naimisissa	Leski	Eronnut	Naimaton	Naimisissa	Leski	Eronnut	Yht.	Naimaton	Naimisissa	Leski	Eronnut	Yht.	
0	708	708	0	0	0	336	0	0	0	336	372	0	0	0	372	8
1	780	780	0	0	0	386	0	0	0	386	394	0	0	0	394	8
2	780	780	0	0	0	412	0	0	0	412	368	0	0	0	368	4
3	849	849	0	0	0	421	0	0	0	421	428	0	0	0	428	6
4	787	787	0	0	0	393	0	0	0	393	394	0	0	0	394	5
5	829	829	0	0	0	418	0	0	0	418	411	0	0	0	411	10
6	891	891	0	0	0	466	0	0	0	466	425	0	0	0	425	7
7	828	828	0	0	0	406	0	0	0	406	422	0	0	0	422	3
8	834	834	0	0	0	412	0	0	0	412	422	0	0	0	422	11
9	848	848	0	0	0	449	0	0	0	449	399	0	0	0	399	7
10	917	917	0	0	0	461	0	0	0	461	456	0	0	0	456	11
11	835	835	0	0	0	414	0	0	0	414	421	0	0	0	421	13
12	825	825	0	0	0	437	0	0	0	437	388	0	0	0	388	7
13	877	877	0	0	0	463	0	0	0	463	414	0	0	0	414	4
14	827	827	0	0	0	435	0	0	0	435	392	0	0	0	392	3
15	776	776	0	0	0	401	0	0	0	401	375	0	0	0	375	7
16	860	860	0	0	0	464	0	0	0	464	396	0	0	0	396	6
17	869	869	0	0	0	418	0	0	0	418	451	0	0	0	451	6
18	893	891	2	0	0	446	1	0	0	447	445	1	0	0	446	6
19	996	991	3	0	2	510	2	0	1	513	481	1	0	1	483	3
20-24	5 600	5 359	212	1	28	2 802	67	1	10	2 880	2 557	145	0	18	2 720	15
25-29	5 209	4 046	1 024	0	139	2 308	411	0	48	2 767	1 738	613	0	91	2 442	22
30-34	5 069	2 667	2 088	4	310	1 542	963	2	140	2 647	1 125	1 125	2	170	2 422	19
35-39	4 696	1 817	2 347	11	521	1 039	1 119	3	242	2 403	778	1 228	8	279	2 293	26
40-44	4 468	1 320	2 473	18	657	768	1 194	3	283	2 248	552	1 279	15	374	2 220	24
45-49	5 160	1 344	2 781	41	994	768	1 364	11	437	2 580	576	1 417	30	557	2 580	21
50-54	5 790	1 276	3 174	72	1 268	771	1 562	18	612	2 963	505	1 612	54	656	2 827	29
55-59	5 514	1 021	3 057	129	1 307	586	1 496	24	573	2 679	435	1 561	105	734	2 835	22
60-64	6 061	868	3 470	277	1 446	470	1 757	59	617	2 903	398	1 713	218	829	3 158	28
65-69	6 551	656	3 865	554	1 476	378	1 969	112	629	3 088	278	1 896	442	847	3 463	39
70-74	4 848	340	2 917	664	927	151	1 503	137	370	2 161	189	1 414	527	557	2 687	31
75-79	3 884	240	2 166	879	599	99	1 196	182	228	1 705	141	970	697	371	2 179	23
80-84	2 790	177	1 232	1 004	377	47	707	212	116	1 082	130	525	792	261	1 708	8
85-89	1 867	127	599	950	191	18	358	190	44	610	109	241	760	147	1 257	7
90-94	661	44	95	478	44	8	62	82	4	156	36	33	396	40	505	1
95-99	126	11	9	96	10	0	8	17	0	25	11	1	79	10	101	1
100-	11	1	0	9	1	0	0	3	0	3	1	0	6	1	8	0
Yht	85 114	38 116	31 514	5 187	10 297	20 303	15 739	1 056	4 354	41 452	17 813	15 775	4 131	5 943	43 662	451

3.3 VÄESTÖ IÄN JA SUKUPUOLEN MUKAAN 2013- 2016

Ikäryhmä	1.1.2013			1.1.2014			31.12.2014			31.12.2015			31.12.2016		
	M	N	Yht.	M	N	Yht.	M	N	Yht.	M	N	Yht.	M	N	Yht.
0 - 4	2 063	2 042	4 105	2 088	2 070	4 158	2 094	2 007	4 101	2 026	1 983	4 009	1948	1 956	3 904
5 - 9	2 137	2 007	4 144	2 093	2 037	4 130	2 078	2 089	4 167	2 166	2 099	4 265	2151	2 079	4 230
10-14	2 051	1 946	3 997	2 099	1 956	4 055	2 125	1 914	4 039	2 090	1 953	4 043	2210	2 071	4 281
15-19	2 391	2 438	4 829	2 350	2 395	4 745	2 306	2 334	4 640	2 266	2 209	4 475	2243	2 151	4 394
20-24	2 870	2 609	5 479	2 842	2 576	5 418	2 863	2 713	5 576	2 787	2 743	5 530	2880	2 720	5600
25-29	2 689	2 444	5 133	2 677	2 427	5 104	2 656	2 383	5 039	2 719	2 454	5 173	2 767	2 442	5209
30-34	2 412	2 337	4 749	2 502	2 331	4 833	2 537	2 388	4 925	2 623	2 424	5 047	2 647	2 422	5069
35-39	2 250	2 190	4 440	2 340	2 296	4 636	2 406	2 302	4 708	2 381	2 269	4 650	2 403	2 293	4696
40-44	2 410	2 356	4 766	2 78	2 206	4 484	2 201	2 148	4 349	2 223	2 183	4 406	2248	2 220	4468
45-49	2 839	2 692	5 531	2 803	2 715	5 518	2 700	2 642	5 342	2 583	2 654	5 237	2 580	2 580	5160
50-54	2 675	2 754	5 429	2 746	2 772	5 518	2 798	2 772	5 570	2 868	2 815	5 683	2 963	2 827	5790
55-59	2 824	3 060	5 884	2 735	2 946	5 681	2 649	2 919	5 568	2 675	2 880	5 555	2 679	2 835	5514
60-64	3 120	3 348	6 468	3 002	3 273	6 275	2 932	3 146	6 078	2 921	3 119	6 040	2 903	3 158	6061
65-69	2 653	3 064	5 717	2 869	3 235	6 104	2 979	3 399	6 378	3 085	3 551	6 636	3 088	3 463	6551
70-74	1 882	2 284	4 166	1 901	2 307	4 208	1 951	2 298	4 249	2 091	2 519	4 610	2161	2 687	4848
75-79	1 390	1 991	3 381	1 459	2 059	3 518	1 528	2 151	3 679	1 582	2 145	3 727	1 705	2 179	3884
80-	1 601	3 301	4 902	1 647	3 327	4 974	1 693	3 350	5 043	1 807	3 455	5 262	1 876	3 579	5 455
Yhteensä	40 257	42 863	83 120	40 431	42 928	83 359	40 496	42 955	83 451	40 893	43 455	84 348	41 452	43 662	85 114

3.4 PORIN JA SEN YMPÄRISTÖKUNTIEN ASUKASLUKU 1.1.1989 - 1.1.1993, 31.12.1994-31.12.2016

Vuosi	Pori	Kullaa	Luvia/ Eurajoki	Merikarvia	Nakkila	Noormarkku	Ulvila	Yhteensä
1989	76 768	1 757	3 422	4 180	6 409	6 032	12 372	110 940
1990	76 436	1 748	3 426	4 161	6 351	6 171	12 495	110 788
1991	76 344	1 740	3 413	4 187	6 392	6 287	12 571	110 934
1992	76 435	1 728	3 412	4 173	6 352	6 361	12 667	111 128
1993	76 334	1 750	3 450	4 174	6 313	6 435	12 784	111 240
1994	76 561	1 729	3 424	4 134	6 278	6 425	12 784	111 335
1995	76 627	1 711	3 403	4 088	6 186	6 390	12 779	111 184
1996	76 623	1 691	3 392	4 019	6 162	6 390	12 665	110 942
1997	76 566	1 692	3 343	3 973	6 168	6 304	12 613	110 659
1998	76 406	1 681	3 345	3 949	6 155	6 297	12 562	110 395
1999	76 253	1 677	3 324	3 870	6 111	6 211	12 510	109 956
2000	76 010	1 664	3 322	3 799	6 037	6 214	12 464	109 510
2001	75 955	1 653	3 288	3 774	6 019	6 154	12 391	109 234
2002	75 895	1 612	3 283	3 717	5 964	6 138	12 379	108 988
2003	76 189	1 601	3 269	3 656	5 941	6 127	12 278	109 061
2004	76 152	*)	3 306	3 649	5 859	6 121	13 934	109 021
2005	76 144	-	3 325	3 582	5 832	6 116	13 803	108 802
2006	76 185	-	3 337	3 494	5 768	6 109	13 767	108 702
2007	76 255	-	3 321	3 455	5 758	6 158	13 702	108 628
2008	76 403	-	3 318	3 438	5 783	6 128	13 712	108 805
2009	76 627	-	3 315	3 411	5 716	6 156	13 692	108 917
2010	83 032	-	3 322	3 347	5 788	**)	13 606	109 095
2011	83 133	-	3 353	3 304	5 780	-	13 554	109 124
2012	83 285	-	3 360	3 269	5 747	-	13 470	109 131
2013	83 497	-	3 355	3 226	5 706	-	13 361	109 145
2014***)	85 418	-	3 340	3 246	5 651	-	13 322	110 977
2015	85 354	-	3 350	3 187	5 653	-	13 350	110 894
2016****)	85 059	-	9 418	3 169	5 548	-	13 312	116 506

(ennakkoväkiluku)

- *) Kullaa liitetty Ulvilaan 1.1.2005
- **) Noormarkku liitetty Poriin 1.1.2010
- ***) Lavia liitetty Poriin 1.1.2015
- ****) Luvia liitetty Eurajokeen 1.1.2017

3.5 VÄESTÖN MÄÄRÄ JA IKÄRAKENNE SUUROSA-ALUEITTAIN VUOSINA 31.12.1996 – 31.12.2016

Osa-alue ja vuosi	0 - 14 v.		15 - 64 v.		65 v -		Yhteensä
	lkm	%	lkm	%	lkm	%	
1. Keskikaupunki							
1996	999	8,4	7 599	63,6	3 354	28,0	11 952
1997	977	8,1	7 617	63,6	3 396	28,3	11 990
1998	937	7,8	7 608	63,6	3 429	28,6	11 974
1999	887	7,4	7 625	63,9	3 427	28,7	11 939
2000	835	7,0	7 628	64,2	3 425	28,8	11 888
2001	823	6,9	7 729	64,6	3 419	28,6	11 971
2002	807	6,7	7 764	64,6	3 448	28,7	12 019
2003	811	6,7	7 810	64,9	3 416	28,4	12 037
2004	810	6,8	7 721	64,8	3 390	28,4	11 921
2005	799	6,7	7 742	64,7	3 422	28,6	11 963
2006	767	6,4	7 687	64,3	3 506	29,3	11 960
2007	732	6,1	7 650	64,2	3 527	29,6	11 909
2008	695	5,8	7 653	64,3	3 548	29,8	11 896
2010	696	5,7	7 750	64,0	3 666	30,3	12 112
2011	698	5,7	7 777	63,8	3 713	30,5	12 188
2012	701	5,7	7 839	63,7	3 763	30,6	12 303
2013	623	5,0	7 790	62,9	3 871	31,3	12 380
2014	768	6,1	7 910	62,4	4 000	31,6	12 678
2015	770	6,2	7 877	62,9	3 874	30,9	12 521
2016	823	6,5	8 004	62,8	3 918	30,7	12 745
2. Pohjoinen Maa-Pori							
1996	2 928	20,5	9 899	69,2	1 482	10,3	14 309
1997	2 860	20,1	9 883	69,2	1 528	10,7	14 271
1998	2 742	19,5	9 783	69,4	1 570	11,1	14 095
1999	2 723	19,3	9 681	68,8	1 669	11,9	14 073
2000	2 641	19,0	9 515	68,3	1 771	12,7	13 927
2001	2 620	18,9	9 467	68,2	1 794	12,9	13 881
2002	2 572	18,6	9 458	68,2	1 832	13,2	13 862
2003	2 587	18,5	9 425	67,3	1 986	14,2	13 998
2004	2 573	18,4	9 390	67,0	2 053	14,6	14 016
2005	2 568	18,2	9 471	67,1	2 086	14,8	14 125
2006	2 579	18,2	9 400	66,5	2 157	15,3	14 136
2007	2 563	17,9	9 529	66,7	2 191	15,3	14 283
2008	2 597	18,0	9 566	66,3	2 273	15,7	14 436
2010	2 603	17,9	9 579	66,0	2 338	16,1	14 520
2011	2 301	16,8	9 018	65,8	2 382	17,4	13 701
2012	2 226	16,4	8 872	65,2	2 507	18,4	13 605
2013	2 203	16,2	8 738	64,4	2 635	19,4	13 576
2014	2 220	16,3	8 532	62,8	2 838	20,9	13 590
2015	2 170	16,5	8 098	61,5	2 901	22,0	13 169
2016	2 586	17,9	8 873	61,5	2 976	20,6	14 435
3. Itäinen Maa-Pori							
1996	3 529	18,2	13 306	68,5	2 581	13,3	19 416
1997	3 520	18,1	13 251	68,3	2 629	13,6	19 400
1998	3 554	18,3	13 177	67,9	2 662	13,8	19 393
1999	3 457	17,8	13 216	68,1	2 737	14,1	19 410
2000	3 380	17,6	13 023	67,8	2 816	14,6	19 219
2001	3 320	17,4	12 797	67,2	2 920	15,3	19 037
2002	3 207	17,0	12 627	67,0	3 018	16,0	18 852
2003	3 091	16,6	12 466	67,0	3 049	16,4	18 606
2004	3 158	16,9	12 342	66,2	3 148	16,9	18 648
2005	3 119	16,7	12 292	65,8	3 268	17,5	18 679
2006	3 021	16,3	12 122	65,4	3 384	18,3	18 527
2007	2 988	16,2	12 089	65,4	3 397	18,4	18 474
2008	2 963	16,0	12 027	65,1	3 493	18,9	18 483
2010	2 909	15,8	11 921	64,8	3 576	19,4	18 406
2011	2 684	15,0	11 531	64,5	3 663	20,5	17 878
2012	2 650	14,9	11 356	63,7	3 810	21,4	17 816
2013	2 634	14,8	11 115	62,4	4 068	22,8	17 817
2014	2 633	14,8	10 867	61,3	4 233	23,9	17 733
2015	2 517	14,6	10 523	60,9	4 238	24,5	17 278
2016	2 572	14,7	10 622	60,6	4 320	24,7	17 514

Osa-alue ja vuosi	0 - 14 v.		15 - 64 v.		65 v -		Yhteensä
	lkm	%	lkm	%	lkm	%	
4. Läntinen Maa-Pori							
1996	2 949	18,8	10 531	67,0	2 240	14,2	15 720
1997	2 934	18,5	10 651	67,1	2 282	14,4	15 867
1998	2 956	18,4	10 834	67,3	2 304	14,3	16 094
1999	2 959	18,4	10 858	67,4	2 295	14,2	16 112
2000	2 975	18,2	11 015	67,4	2 347	14,4	16 337
2001	2 982	18,0	11 135	67,2	2 463	14,9	16 580
2002	2 990	17,9	11 192	67,1	2 506	15,0	16 688
2003	2 973	17,6	11 342	67,2	2 570	15,2	16 885
2004	2 931	17,3	11 349	67,1	2 641	15,6	16 921
2005	2 871	16,9	11 486	67,5	2 663	15,8	17 020
2006	2 862	16,6	11 620	67,6	2 718	15,8	17 200
2007	2 915	16,6	11 855	67,7	2 750	15,7	17 520
2008	2 911	16,5	11 914	67,5	2 822	16,0	17 647
2010	2 932	16,4	12 037	67,4	2 887	16,2	17 856
2011	2 916	16,2	12 056	67,0	3 030	16,8	18 002
2012	2 878	15,9	12 053	66,7	3 145	17,4	18 076
2013	2 914	16,0	12 031	66,1	3 253	17,9	18 198
2014	2 904	15,8	11 984	65,1	3 525	19,1	18 413
2015	3 144	15,6	12 816	63,5	4 229	20,9	18 348
2016	2 897	15,9	11 617	63,8	3 706	20,3	18 220
5-6. Meri-Pori							
1996	2 038	19,0	7 260	67,9	1 401	13,1	10 699
1997	1 996	18,9	7 135	67,4	1 446	13,7	10 577
1998	1 926	18,6	7 004	67,5	1 443	13,9	10 373
1999	1 917	18,6	6 919	67,1	1 471	14,3	10 307
2000	1 838	18,2	6 748	66,7	1 531	15,1	10 117
2001	1 782	17,9	6 618	66,4	1 565	15,7	9 965
2002	1 755	17,9	6 473	66,0	1 585	16,2	9 813
2003	1 773	18,0	6 451	65,4	1 632	16,6	9 856
2004	1 745	18,0	6 282	64,7	1 675	17,3	9 702
2005	1 704	17,7	6 217	64,6	1 697	17,6	9 618
2006	1 657	17,4	6 116	64,2	1 752	18,4	9 525
2007	1 659	17,5	6 064	64,0	1 758	18,5	9 481
2008	1 640	17,4	6 010	63,7	1 785	18,9	9 435
2010	1 570	16,7	6 010	64,0	1 809	19,3	9 389
2011	1 553	16,4	6 054	63,9	1 867	19,7	9 474
2012	1 562	16,5	5 980	63,1	1 929	20,4	9 471
2013	1 523	16,2	5 819	62,0	2 047	21,8	9 389
2014	1 447	15,6	5 567	60,1	2 245	24,2	9 259
2015	1 440	15,9	5 344	59,0	2 268	25,1	9 052
2016	1 393	15,7	5 190	58,6	2 274	25,7	8 857
7. Pohjois-Pori							
1996	251	13,9	1 150	63,7	405	22,4	1 806
1997	244	13,7	1 147	64,4	390	21,9	1 781
1998	234	13,4	1 131	64,7	383	21,9	1 748
1999	232	13,5	1 117	64,9	373	21,6	1 722
2000	226	13,3	1 104	65,0	368	21,7	1 698
2001	233	13,8	1 083	64,0	376	22,2	1 692
2002	251	14,7	1 078	63,2	377	22,1	1 706
2003	253	14,8	1 087	63,3	376	21,9	1 716
2004	247	14,7	1 061	62,9	378	22,4	1 686
2005	251	14,9	1 048	62,4	380	22,6	1 679
2006	237	14,4	1 031	62,4	383	23,2	1 651
2007	248	15,0	1 028	62,1	379	22,9	1 655
2008	238	14,7	995	61,5	386	23,8	1 619
2010*)	1 408	18,4	4 764	62,1	1 498	19,5	7 670
2011	1 833	20,2	5 703	62,7	1 554	17,1	9 090
2012	1 852	20,2	5 686	62,2	1 612	17,6	9 150
2013	1 868	20,3	5 671	61,5	1 682	18,2	9 221
2014	1 939	20,7	5 546	59,1	1 899	20,2	9 384
2015	1 841	20,4	5 296	58,5	1 914	21,1	9 051
2016	1 287	17,7	4 102	56,4	1 879	25,9	7 268

Osa-alue ja vuosi	0 - 14 v.		15 - 64 v.		65 v -		Yhteensä
	lkm	%	lkm	%	lkm	%	
<8. Lounais-Pori							
1996	299	18,0	1 097	65,8	270	16,2	1 666
1997	289	17,5	1 089	66,0	272	16,5	1 650
1998	290	17,5	1 105	66,5	265	16,0	1 660
1999	276	17,1	1 065	66,1	270	16,8	1 611
2000	282	17,4	1 067	65,9	270	16,7	1 619
2001	263	16,7	1 026	65,3	283	18,0	1 572
2002	266	16,8	1 043	65,7	279	2,8	1 588
2003	264	16,6	1 041	65,7	280	17,7	1 585
2004	259	16,6	1 013	65,0	286	18,4	1 558
2005	267	17,0	1 017	64,6	290	18,4	1 574
2006	270	17,3	993	63,6	299	19,1	1 562
2007	273	17,3	1 002	63,3	307	19,4	1 582
2008	257	16,8	966	63,2	306	20,0	1 529
2010	268	17,4	959	62,2	314	20,4	1 541
2011	278	17,8	974	62,4	310	19,8	1 562
2012	268	17,3	958	61,8	324	20,9	1 550
2013	245	16,2	947	62,5	322	21,3	1 514
2014	270	17,7	911	59,7	345	22,6	1 526
2015	236	16,8	833	59,5	332	23,7	1 401
2016	227	16,5	807	58,6	342	24,9	1 376
Muut							
1996	88	8,2	496	46,5	483	45,3	1 067
1997	80	7,7	492	47,7	460	44,6	1 032
1998	87	8,1	488	45,7	494	46,2	1 069
1999	78	7,2	488	45,2	513	47,6	1 079
2000	124	10,3	565	46,9	516	42,8	1 205
2001	188	14,0	661	49,2	495	36,8	1 344
2002	225	15,3	748	50,7	502	34,0	1 475
2003	284	17,4	851	52,6	484	30,0	1 619
2004	196	11,6	968	57,4	521	30,9	1 685
2005	191	12,8	787	52,7	516	34,5	1 494
2006	251	16,0	811	51,6	510	32,4	1 572
2007	131	10,6	580	47,0	524	42,4	1 235
2008	135	10,4	650	50,3	507	39,2	1 292
2010	128	10,1	644	50,7	498	39,2	1 270
2011	113	10,2	550	49,9	440	39,9	1 103
2012	119	10,8	566	51,5	414	37,7	1 099
2013	140	13,7	597	58,2	288	28,1	1 025
2014	126	14,5	478	55,1	264	30,4	868
2015**)	199	11,8	1 009	59,8	479	28,4	3 528
2016	630	13,4	2 746	58,4	754	28,2	4 699
Koko kaupunki							
1995	13 193	17,2	51 553	67,2	11 965	15,6	76 711
1996	13 081	17,1	51 338	67,0	12 216	15,9	76 635
1997	12 900	16,8	51 265	67,0	12 403	16,2	76 568
1998	12 726	16,7	51 130	66,9	12 550	16,4	76 406
1999	12 529	16,4	50 969	66,9	12 755	16,7	76 253
2000	12 301	16,2	50 665	66,7	13 044	17,1	76 010
2001	12 211	16,1	50 516	66,4	13 315	17,5	76 042
2002	12 073	15,9	50 383	66,3	13 547	17,8	76 003
2003	12 036	15,8	50 473	66,1	13 794	18,1	76 303
2004	11 919	15,7	50 126	65,8	14 092	18,5	76 137
2005	11 770	15,5	50 060	65,7	14 322	18,8	76 152
2006	11 644	15,3	49 780	65,4	14 709	19,3	76 133
2007	11 509	15,1	49 797	65,4	14 833	19,5	76 139
2008	11 436	15,0	49 781	65,2	15 120	19,8	76 337
2010*)	12 514	15,1	53 664	64,8	16 586	20,1	82 764
2011	12 376	14,9	53 663	64,7	16 959	20,4	82 998
2012	12 256	14,8	53 310	64,2	17 504	21,0	83 070
2013	12 246	14,7	52 708	63,4	18 166	21,9	83 120
2014	12 307	14,7	51 795	62,1	19 349	23,2	83 451
2015**)	12 317	14,6	51 796	61,4	20 235	24,0	84 348
2016	12 415	14,6	51 961	61,0	20 738	24,4	85 114

*) Noormarkku liitetty Poriin 1.1.2010

***) Lavia liitetty Poriin 1.1.2015

Kaupunginosa ja osa-alue		2007	2008	2009	2010	2011	2012	2013	2014	2015	2016
001	Linna	1 656	1 600	1 624	1 634	1 647	1 648	1 632	1 666	1 515	1 523
002	Teljä	1 212	1 188	1 192	1 209	1 213	1 187	1 227	1 226	1 190	1 197
003	Malmimpää	1 985	1 959	1 963	1 952	1 967	1 941	1 943	1 943	1 800	1 826
004	Karhunpää	734	743	802	980	1 001	1 121	1 229	1 270	1 329	1 391
005	Itätulli	2 252	2 222	2 200	2 228	2 261	2 246	2 263	2 327	2 258	2 264
007	Aittaluoto	485	521	496	503	508	522	510	520	518	524
009	Riihiketo	3 636	3 676	3 619	3 606	3 591	3 638	3 576	3 726	3 911	4 020
1.	Keskikaupunki	11 960	11 909	11 896	12 112	12 188	12 303	12 380	12 678	12 521	12 745
008	Isosanta	990	976	1 001	996	1 008	1 029	1 018	980	957	953
018	Isojoenranta	456	476	495	511	520	517	518	518	533	509
050	Murtosenmutka	748	761	779	785	790	783	779	861	921	963
051	Ruosniemi	2 727	2 770	2 776	2 790	2 800	2 801	2 820	2 876	2 850	2864
052	Toejoki	3 414	3 394	3 326	3 311	3 280	3 231	3 197	3 156	3 021	3035
053	Pormestarinluoto	2 667	2 633	2 620	2 616	2 597	2 578	2 617	2 618	2 377	2405
054	Hyvelänviiki	577	582	610	647	595	571	583	612	623	642
408	Gammelgård, yks.	3	3	3	3	3	3	3	3	3	3
410	Harjunnpää	226	210	198	193	197	202	196	186	185	179
411	Hyvelä	572	566	576	558	622	621	610	585	584	588
427	Pappila	8	8	7	7	7	7	7	7	7	8
437	Ruosniemi	948	913	919	910	918	910	888	846	822	787
442	Sunniemi, yks.	102	103	100	96	93	87	87	82	80	81
444	Toukari	340	347	356	355	356	352	358	372	350	348
055	Lotskeri	165	251	314	354	384	410	454	488	476	491
078	Tuulikylä	193	290	356	388	393	432	470	556	569	579
2.	Pohjoinen Maa-Pori	14 136	14 283	14 436	14 520	14 563	14 534	14 605	14 746	14 358	14435
012	Uusikoivisto	1 517	1 528	1 547	1 530	1 542	1 552	1 540	1 546	1 516	1485
013	Kuninkaanhaka	384	384	371	378	373	375	379	373	378	409
014	Herralahdi	757	753	745	719	730	711	711	703	676	641
015	Tupala	104	101	111	104	103	104	96	98	97	99
016	Koivula	1 164	1 130	1 150	1 111	1 133	1 121	1 094	1 065	1 072	1041
017	Kalaholma	1 278	1 255	1 277	1 277	1 247	1 232	1 216	1 237	1 219	1179
020	Koivistonluoto	772	778	791	793	787	791	801	803	805	799
040	Harmaalinna	1 262	1 241	1 237	1 235	1 267	1 275	1 257	1 234	1 164	1140
080	Honkaluoto	-	-	-	-	-	-	-	-	-	2
041	Kartano	424	428	424	447	435	416	418	417	414	409
042	Impola	1 290	1 293	1 259	1 254	1 238	1 231	1 231	1 261	1 229	1206
043	Vanhakoivisto	2 406	2 403	2 394	2 424	2 431	2 461	2 514	2 538	2 513	2465
044	Väinölä	2 631	2 694	2 681	2 682	2 668	2 661	2 681	2 654	2 541	2556
045	Metallinkylä	170	170	170	172	161	185	192	191	199	178
046	Mikkola	34	34	38	34	32	34	22	26	26	21
047	Sampola	2 674	2 621	2 645	2 615	2 601	2 562	2 576	2 549	2 418	2399
415	Koiviston kylä	961	941	914	913	902	881	862	813	794	793
440	Saarenkylä	166	176	168	150	145	139	141	139	136	138
446	Uus-Aittaluoto	93	88	89	89	83	85	88	86	81	81
077	Lukkarinsanta	440	456	472	479	478	459	469	467	473	473
3.	Itäinen Maa-Pori	18 527	18 474	18 483	18 406	18 356	18 275	18 288	18 200	17 751	17514
006	Päärnäinen	1 603	1 633	1 621	1 606	1 588	1 606	1 579	1 581	1 511	1440
010	Tiilinummi	875	875	862	874	887	866	846	857	842	840
011	Tiilimäki	740	728	727	761	746	737	724	808	843	784
021	Karjaranta	817	871	961	1 010	1 101	1 150	1 182	1 287	1 402	1449
022	Käppärä	1 242	1 243	1 208	1 237	1 236	1 220	1 204	1 200	1 210	1185
023	Musa	1 070	1 065	1 042	1 017	1 044	1 019	1 014	995	944	939
024	Tikkula	4	4	4	4	4	4	4	3	3	3
025	Vähärauma	2 664	2 693	2 667	2 704	2 720	2 684	2 717	2 648	2 594	2596
026	Liinaharja	1 784	1 769	1 738	1 741	1 717	1 698	1 692	1 629	1 615	1580
027	Liikastenmäki	347	360	372	373	372	370	372	362	333	330
028	Tuorsniemi	708	804	828	885	963	1 071	1 175	1 334	1 358	1389
029	Pietniemi	1 530	1 525	1 545	1 522	1 521	1 515	1 493	1 462	1 457	1437
030	Ulasoori	34	32	28	27	30	32	31	32	28	31
031	Leppäkorpi	1 319	1 308	1 311	1 308	1 295	1 246	1 237	1 215	1 194	1172
033	Tiiliruukki	33	38	47	47	45	48	46	42	39	39
048	Paratiisinmäki	668	670	671	670	655	652	632	624	593	588
069	Viikinäinen	163	302	400	479	526	612	712	799	873	885
089	Klasipruukinmäki	-	-	-	-	-	-	-	-	-	85
429	Pietniemi, yks.	596	574	579	577	565	548	555	534	513	499
430	Porin kylä	269	272	261	249	238	245	240	234	238	228
434	Rauman kylä	304	303	307	302	287	296	285	283	267	257
445	Tuorsniemen kylä	430	451	468	463	462	457	458	480	460	464
4.	Läntinen Maa-Pori	17 200	17 520	17 647	17 856	18 002	18 076	18 198	18 409	18 317	18220

Kaupunginosa ja osa-alue		2007	2008	2009	2010	2011	2012	2013	2014	2015	2016
034	Kyläsaari	303	384	415	413	451	460	451	445	448	443
035	Uusiniitty	679	681	687	686	670	677	652	681	653	633
036	Pihlava	1 603	1 547	1 490	1 541	1 550	1 572	1 565	1 513	1 468	1422
037	Rieskala	69	66	70	78	77	78	76	78	91	85
038	Metsämaa	857	880	862	840	855	876	860	878	858	844
039	Enäjärvi	626	626	634	624	644	643	649	635	647	626
060	Yyteri	84	96	92	97	111	106	108	120	109	102
061	Kaanaa	646	622	643	649	648	657	647	650	642	610
062	Uniluoto	448	431	439	421	412	408	407	383	381	374
065	Mäntyluoto	28	33	22	26	23	27	26	24	20	19
068	Huvilaranta	-	-	-	-	-	-	-	-	-	27
071	Reposaari	921	887	881	876	880	861	836	800	793	784
073	Tahkoluoto	14	12	11	9	7	6	6	8	8	7
074	Isokatava	25	25	24	25	24	25	24	24	19	17
075	Vähäkatava	7	8	9	9	11	9	9	9	13	10
079	Paarnoori	-	-	-	-	-	-	-	-	-	18
403	Anttoora, yks.	1	1	3	5	5	5	3	3	3	3
405	Bastuskär, yks.	18	17	19	19	18	18	17	15	14	12
417	Kokemäensaari	2 485	2 456	2 430	2 372	2 386	2 352	2 368	2 327	2 246	2179
420	Lampaluoto, yks.	85	84	81	76	82	76	77	73	66	61
454	Yyteri	626	625	623	623	620	618	608	593	573	581
5-6.	Meri-Pori	9 525	9 481	9 435	9 389	9 474	9 474	9 389	9 259	9 052	8857
401	Alakylä	411	412	402	418	415	413	408	410	403	384
412	Kellahti	277	276	270	263	257	251	241	247	212	217
421	Lammin yks.	160	160	159	156	158	160	156	157	151	152
422	Lyttylä, yks.	318	311	308	300	292	295	296	282	254	246
432	Rankku	9	12	11	12	10	10	10	9	8	8
452	Ylikylä	476	484	469	474	471	465	453	468	445	433
**)	Finby				2 080	2 139	2 196	2 168	2 233	2 141	1938
**)	Hakalanvainio				-	-	-	--	-	-	45
**)	Harhala				31	38	39	39	43	41	38
**)	Harjakangas				83	84	86	84	83	74	66
**)	Kairila				44	47	48	47	44	45	44
**)	Karkunkylä				8	8	8	8	7	7	7
**)	Lahdenmaa				-	-	-	-	-	-	57
**)	Lehtola				-	-	-	-	-	-	13
**)	Länsimetsä				-	-	-	-	-	-	23
**)	Kotometsä				-	-	-	-	-	-	6
**)	Lassila				210	212	205	200	206	195	189
**)	Mäntylä				-	-	-	-	-	-	104
**)	Noormarkku				2 531	2 542	2 501	2 510	2 451	2 332	2214
**)	Palstakallio				-	-	-	-	-	-	67
**)	Palus				29	29	30	32	30	30	29
**)	Rudanmaa				72	75	78	77	75	72	73
**)	Söörmarkku				959	973	977	1 004	1 020	1 010	915
7.	Pohjois-Pori	1 679	1 651	1 655	1 619	7 670	7 750	7 762	7 733	7 765	7268
404	Arantila	18	16	17	16	25	24	21	21	14	17
407	Friitala	20	32	32	33	29	29	33	32	22	25
409	Haistila, yks.	11	12	11	11	12	12	11	9	9	9
418	Kukonharja	68	69	76	75	74	74	72	72	59	57
419	Kuuminainen, yks.	75	75	72	76	77	70	70	64	57	59
423	Masia	144	147	130	145	148	145	144	143	145	135
424	Myllärinkylä	11	11	11	9	9	9	9	12	9	9
425	Nakkila	38	36	35	38	41	39	39	34	28	25
426	Pakkala	7	8	8	9	14	15	15	15	15	15
431	Preiviiki	368	366	343	345	341	341	332	323	283	264
433	Rantala, yks.	10	9	9	9	11	11	11	12	10	10
435	Ravani	10	9	7	7	7	6	6	6	6	5
436	Ruhade	57	58	60	60	59	59	59	62	58	66
438	Ruskela	112	113	112	112	113	109	109	108	105	105
441	Soinila	49	45	45	45	45	44	44	47	44	47
447	Vanhakylä	267	269	263	248	256	253	234	254	238	236
449	Viasvesi	207	208	200	202	202	213	204	210	196	194
450	Wiikala	48	52	52	55	56	56	58	61	57	57
451	Wuolle, yks.	46	47	46	46	44	41	46	44	43	41
8.	Lounais-Pori	1 562	1 582	1 529	1 541	1 562	1 550	1 520	1 526	1 401	1376
	Kameraalisen jaotuksen ulkopuolella (+ Lavia) ***)	1 572	1 235	1 292	1 270	1 103	1 096	1 007	868	3 528	4699
	Koko kaupunki	76 133	76 139	76 337	82 764	82 998	83 070	83 120	83 451	84 348	85114

*) Luvut on ajettu Porin kaupungin tietohallinto-osastolla väestökisterikeskuksen toimittamasta aineistosta.

**) Noormarkku liitetty Poriin 1.1.2010.

***) Lavia liitetty Poriin 1.1.2015.

3.7 VÄESTÖ IÄN MUKAAN KAUPUNGINOSITTAIN JA KYLITTÄIN 31.12.2016

Kaupunginosa ja osa-alue	0 v	1- 2 v	3- 6 v	7- 12 v	13- 14 v	15 v	16- 18 v	19- 24 v	25- 54 v	55- 64 v	65- 74 v	75 v-	Yht.
1 Linna	7	20	34	33	17	4	37	264	444	174	233	256	1 523
2 Teljä	5	6	6	14	2	3	8	119	301	154	255	324	1 197
3 Malminpää	8	14	26	39	11	2	27	297	553	205	288	356	1 826
4 Karhunpää	9	12	15	34	8	5	26	214	446	172	214	236	1 391
5 Itätulli	12	22	50	59	11	9	44	275	706	299	363	414	2 264
7 Aittaluoto	4	10	16	16	8	3	12	44	185	67	105	54	524
9 Riihiketo	24	47	76	101	47	21	95	860	1477	452	409	411	4 020
Keskikaupunki	69	131	223	296	104	47	249	2073	4112	1523	1867	2051	12 745
008 Isosanta	3	11	34	44	8	5	34	164	378	116	90	66	953
018 Isojoenranta	8	12	32	43	15	1	14	16	219	52	62	35	509
050 Murtosenmutka	12	30	41	76	34	12	29	64	395	94	119	57	963
051 Ruosniemi	32	73	171	221	79	34	105	191	1140	334	325	159	2864
052 Toejoki	36	69	143	190	82	32	88	130	1062	528	463	212	3035
053 Pormestarinluoto	21	34	67	80	18	10	47	236	698	324	380	490	2405
054 Hyvelänviiki	12	24	45	55	23	5	23	30	282	67	59	17	642
056 Hyvelä	2	2	12	12	4	2	3	7	43	13	9	5	114
408 GAMMELGÅRDIN YKS.	0	0	0	0	0	0	0	0	0	0	1	2	3
410 HARJUNPÄÄ	0	5	7	8	5	3	5	7	70	32	18	19	179
411 HYVELÄ	3	5	17	23	8	0	19	14	160	74	90	61	474
427 PAPPILA	0	0	0	0	0	0	0	0	3	0	5	0	8
437 RUOSNIEMI	9	13	30	71	23	9	35	33	315	127	71	51	787
442 SUNNIEMEN YKS.	2	1	2	4	1	0	3	3	28	15	12	10	81
444 TOUKARI	2	9	18	34	13	4	11	19	121	48	52	17	348
055 Lotskeri	5	15	57	68	6	8	15	43	241	20	10	3	491
078 Tuulikylä	6	26	58	90	32	6	21	8	308	18	5	1	579
Pohjoinen Maa-Pori	153	329	734	1019	351	131	452	965	5463	1862	1771	1205	14435
012 Uusikoivisto	7	19	57	102	27	16	52	115	532	213	177	168	1 485
013 Kuninkaanhaka	5	5	7	19	9	8	20	37	149	51	59	40	409
014 Herralahti	1	6	15	21	10	11	15	33	178	91	142	118	641
015 Tupala	2	3	1	5	4	1	4	7	36	18	8	10	99
016 Koivula	5	12	31	37	15	6	29	82	278	153	179	214	1 041
017 Kalaholma	12	22	59	96	28	17	52	55	481	166	141	50	1 179
020 Koivistonluoto	10	16	38	57	22	6	39	32	324	107	112	36	799
040 Harmaalinna	12	21	70	96	32	9	38	63	442	190	117	50	1 140
080 Honkaluoto	0	0	0	0	0	0	0	0	0	0	0	2	2
041 Kartano	5	11	34	31	5	2	11	17	174	42	38	39	409
042 Impola	13	31	59	61	22	16	40	79	430	191	173	91	1 206
043 Vanhakoivisto	31	49	117	150	57	18	72	140	924	319	313	275	2 465
044 Väinölä	25	60	104	139	46	39	88	235	968	356	326	170	2 556
045 Metallinkylä	0	3	11	9	5	2	6	6	81	28	16	11	178
046 Mikkola	0	0	0	0	1	0	0	0	10	4	5	1	21
047 Sampola	15	32	48	69	32	13	59	147	672	366	461	485	2 399
415 KOIVISTO	5	22	33	55	11	6	27	26	304	110	96	98	793
440 SAARI	1	0	4	7	3	0	5	3	43	29	22	21	138
446 UUS-AITTALUOTO	1	0	4	4	1	0	0	0	24	15	15	17	81
077 Lukkarinsanta	4	11	29	58	28	5	38	21	215	40	17	7	473
Itäinen Maa-Pori	154	323	721	1016	358	175	595	1098	6265	2489	2417	1903	17514

Kaupunginosa ja osa-alue	0 v	1- 2 v	3- 6 v	7- 12 v	13- 14 v	15 v	16- 18 v	19- 24 v	25- 54 v	55- 64 v	65- 74 v	75 v-	Yht.
006 Päärnäinen	9	9	33	78	32	14	58	182	579	197	161	88	1 440
010 Tiilinummi	7	18	29	59	23	8	31	65	329	130	81	60	840
011 Tiilimäki	6	10	7	12	2	4	17	122	229	80	72	223	784
021 Karjaranta	5	7	9	13	5	3	20	181	407	159	260	380	1 449
022 Käppärä	6	14	23	62	31	11	39	117	408	149	144	181	1 185
023 Musa	8	13	40	57	13	5	21	78	387	136	105	76	939
024 Tikkula	0	0	0	0	0	0	0	0	1	0	2	0	3
025 Vähärauma	25	55	91	128	53	21	95	301	907	325	359	236	2 596
026 Linaharja	18	30	58	89	33	18	58	63	588	264	240	121	1 580
027 Liikastenmäki	0	5	10	30	10	3	22	28	160	36	14	12	330
028 Tuorsniemi	24	51	120	169	45	17	39	57	630	119	90	28	1 389
029 Pietniemi	20	48	67	127	48	20	65	93	614	158	120	57	1 437
030 Ulasoori	1	0	0	1	1	0	2	0	16	6	4	0	31
031 Leppäkorpi	19	28	66	92	24	11	32	70	447	204	154	25	1 172
033 Tiiliruukki	0	0	2	5	3	0	0	2	14	10	3	0	39
048 Paratiisinmäki	6	21	21	46	13	8	30	56	248	96	32	11	588
069 Viikinäinen	9	40	75	113	25	9	34	82	432	43	20	3	885
089 Klasipruukinmäki	2	4	14	7	0	1	2	1	53	1	0	0	85
429 PIETNIEMEN YKS.	3	8	29	46	14	11	21	12	155	75	75	50	499
430 PORIN KAUPUNKI	2	2	4	20	8	2	9	9	86	42	27	17	228
434 RAUMA	2	4	6	18	2	3	8	10	91	44	36	33	257
445 TUORSNIEMI	6	11	33	30	17	6	11	17	168	59	68	38	464
Läntinen Maa-Pori	178	378	737	1202	402	175	614	1546	6949	2333	2067	1639	18220
034 Kyläsaari	8	3	32	53	26	11	26	15	204	34	26	5	443
035 Uusiniitty	3	14	27	55	16	9	18	27	223	78	115	48	633
036 Pihlava	9	17	38	62	14	4	31	89	451	252	275	180	1422
037 Rieskala	2	2	3	7	2	1	5	2	35	10	11	5	85
038 Metsämaa	6	27	41	73	12	4	39	32	280	129	153	48	844
039 Enäjärvi	5	16	30	70	12	5	21	26	231	119	68	23	626
060 Yyteri	0	3	3	9	3	1	6	7	35	18	14	3	102
Meri-Pori I	33	82	174	329	85	35	146	198	1459	640	662	312	4155
061 Kaanaa	3	7	19	38	14	3	17	23	229	95	101	61	610
062 Uniluoto	2	4	6	11	6	2	11	13	115	79	82	43	374
065 Mäntyluoto	0	0	0	1	0	0	0	1	8	8	1	0	19
068 Huvilaranta	0	1	1	6	3	1	1	2	10	2	0	0	27
071 Reposaari	5	7	19	43	16	9	23	14	218	150	147	133	784
073 Tahkoluoto	0	1	0	1	0	0	0	0	1	1	0	3	7
074 Isokatava	0	0	0	0	0	0	0	0	2	3	2	10	17
075 Vähäkatava	0	1	1	3	1	0	0	0	3	0	0	1	10
079 Paarnoori	0	2	3	1	0	0	0	1	9	2	0	0	18
403 ANTOORAN YKS.	0	0	0	0	0	0	0	0	0	2	0	1	3
405 BADSTUSKÄRIN YKS.	0	0	0	0	0	0	0	0	3	2	3	4	12
417 KOKEMÄENSAARI	14	41	97	147	51	30	64	93	764	340	256	282	2179
420 LAMPALUODON YKS.	0	0	0	0	0	0	0	0	14	10	14	23	61
454 YYTERI	5	14	29	55	11	5	22	15	200	92	67	66	581
Meri-Pori II	29	78	175	306	102	50	138	162	1576	786	673	627	4702

Kaupunginosa ja osa-alue	0 v	1- 2 v	3- 6 v	7- 12 v	13- 14 v	15 v	16- 18 v	19- 24 v	25- 54 v	55- 64 v	65- 74 v	75 v-	Yht.
401 ALAKYLÄ	4	6	17	18	13	7	15	7	99	58	94	46	384
412 KELLAHTI	1	5	9	9	5	1	9	6	69	46	33	24	217
421 LAMMIN YKS	1	2	6	8	2	2	6	1	37	28	29	30	152
422 LYTTYLÄN YKS	0	1	6	10	4	4	4	5	71	48	53	40	246
432 RANKKU	0	0	0	0	0	0	0	0	0	1	6	1	8
452 YLIKYLÄ	6	9	13	34	13	5	16	11	140	68	70	48	433
458 Finby	15	48	96	136	39	20	69	90	695	258	218	172	1856
081 Finpyy	1	2	8	7	2	0	1	2	30	5	16	8	82
083 Hakalanvainio	0	1	2	1	0	0	0	0	9	4	7	21	45
459 Harhala	0	0	1	4	2	1	0	1	14	4	7	4	38
460 Harjakangas	1	1	1	5	0	1	2	4	23	12	9	7	66
461 Kairila	1	0	0	0	0	0	0	0	11	10	10	12	44
462 Karkunkylä	0	0	0	0	0	0	0	0	0	0	2	5	7
082 Lahdenmaa	0	2	2	9	0	1	0	7	15	5	13	3	57
087 Lehtola	1	2	3	1	0	0	0	0	6	0	0	0	13
084 Länsimetsä	2	3	3	0	0	0	0	1	11	3	0	0	23
088 Kotometsä	0	0	0	2	1	0	0	0	2	0	1	0	6
463 Lassila	0	1	6	16	1	1	8	6	55	34	26	35	189
085 Mäntylä	0	4	14	17	3	3	5	2	54	2	0	0	104
464 Noormarkku	15	35	84	170	62	20	78	88	737	312	364	249	2214
086 Palstakallio	3	9	12	4	1	0	1	1	34	0	2	0	67
468 Palus	0	2	1	4	0	0	0	1	11	3	6	1	29
465 Rudanmaa	0	0	2	2	2	0	3	0	27	15	6	16	73
466 Söörmarkku	7	19	71	85	28	19	37	26	334	104	112	73	915
Pohjois-Pori	58	152	357	542	178	85	254	259	2484	1020	1084	795	7268
404 ARANTILA	0	0	1	2	0	0	1	1	6	4	1	1	17
407 FRIITALA	1	0	0	2	2	0	3	2	9	1	2	3	25
409 HAISTILAN YKS.	0	0	0	0	0	0	0	0	5	1	3	0	9
418 KUKONHARJA	0	1	0	5	1	2	5	3	27	7	4	2	57
419 KUUMINAISEN YKS.	0	1	0	2	3	2	2	3	16	13	14	3	59
423 MASIA	0	7	8	12	4	1	3	5	55	12	16	12	135
424 MYLLÄRINKYLÄ	0	0	1	1	0	0	0	0	5	1	0	1	9
425 NAKKILA	0	0	0	1	2	1	2	0	13	1	5	0	25
426 PAKKALA	0	0	1	6	0	0	0	0	6	0	2	0	15
431 PREIVIIKI	2	0	8	11	0	2	6	8	76	58	51	42	264
433 RANTALAN YKS.	0	1	1	0	0	0	0	0	4	0	2	2	10
435 RAVANI	0	0	0	0	0	0	0	0	2	0	2	1	5
436 RUHADE	1	2	4	4	1	1	2	5	24	12	9	1	66
438 RUSKELA	1	3	2	7	3	0	3	10	39	13	16	8	105
441 SOINILA	1	2	5	4	1	2	0	0	21	4	3	4	47
447 VANHAKYLÄ	3	6	6	20	0	1	4	11	86	39	32	28	236
449 VIASVESI	3	0	13	18	4	1	2	4	72	26	35	16	194
450 WIKALA	1	1	6	5	4	0	0	0	21	6	9	4	57
451 WUOLTEEN YKS.	0	1	3	3	2	0	2	3	15	4	5	3	41
Lounais-Pori	13	25	59	103	27	13	35	55	502	202	211	131	1376
Kameraalisen jaotuksen ulkopuolella + Lavia	21	62	176	274	97	65	139	240	1582	720	647	676	4 699
Koko kaupunki	708	1560	3356	5087	1704	776	2622	6596	30392	11575	11399	9339	85 114

*) Noormarkku liitetty Poriin 1.1.2010

**) Lavia liitetty Poriin 1.1.2015

**3.8 PERUSASTEEN JÄLKEISIÄ TUTKINTOJA SUORITTANUT VÄESTÖ KOULUTUSASTEEN MUKAAN
31.12.1992 - 2015**

Vuosi	Alempi keski-aste	Ylempi keski-aste	Alin korkeaaste	Alempi kand.aste	Ylempi kand.aste	Tutkija-koulutus	Koulutus-aste tuntematon	Yht.	% -osuus 15 vuotta täyttäneestä väestöstä			
									Keski-aste	Korkea-aste	Koulutus-aste tuntematon	Yht.
1992	16764	10335	2687	1001	1644	78	-	32509	42,9	8,6	-	51,5
1993	16857	10582	2915	1055	1725	87	-	33221	43,8	9,2	-	53,0
1994	-	-	-	-	-	-	-	33933	43,8	9,7	-	53,5
1995	16939	11189	3300	1227	1832	123	-	34610	44,4	10,2	-	54,6
1996	16981	11641	3391	1385	1860	134	-	35392	45,1	10,7	-	55,8
1997	16905	11906	3476	1530	1919	152	-	35888	45,3	11,1	-	56,4

Luokitustapa muuttunut

Vuosi	15-vuotta täyttänyt väestö yhteensä	Näistä tutkinnon suorittaneita yhteensä	KOULUTUSASTE						Alin korkea-aste	Alempi korkea-koulu-aste	Ylempi korkea-kouluaste	Tutkija-koulutusaste	Koulutus-taso (VKTM indeksi)
			Keski-aste yhteensä	%	Korkea-aste yhteensä	%	Korkea-aste yhteensä	%					
1998	63 647	36 414	57,2	23 565	37,0	12 849	20,2	8 018	2 673	2 043	115	250	
1999	63 667	36 771	57,8	23 698	37,2	13 073	20,5	7 933	2 875	2 138	127	254	
2000	63 644	37 276	58,6	23 943	37,6	13 333	20,9	7 875	3 091	2 231	136	259	
2001	63 748	37 741	59,2	24 278	38,1	13 463	21,1	7 725	3 305	2 281	152	263	
2002	63 825	38 351	60,1	24 599	38,5	13 752	21,5	7 634	3 590	2 365	163	268	
2003	64 163	39 178	61,1	25 129	39,2	14 049	21,9	7 557	3 837	2 483	172	273	
2004	64 226	39 817	62,0	25 440	39,6	14 377	22,4	7 461	4 156	2 579	181	278	
2005	64 365	40 339	62,7	25 695	39,9	14 644	22,8	7 356	4 425	2 663	200	283	
2006	64 532	40 975	63,5	25 965	40,2	15 010	23,3	7 328	4 711	2 762	209	288	
2007	64 711	41 537	64,2	26 256	40,6	15 281	23,6	7 252	4 918	2 889	222	293	
2008	64 938	42 194	65,0	26 586	40,9	15 608	24,0	7 187	5 172	3 017	232	298	
2009	70 252	46 230	65,8	29 129	41,5	17 101	24,3	7 685	5 849	3 322	245	302	
2010	70 627	47 068	66,6	29 517	41,8	17 551	24,9	7 624	6 169	3 510	248	308	
2011	70 844	47 764	67,4	29 936	42,3	17 828	25,2	7 533	6 381	3 654	260	313	
2012	70 993	48 445	68,2	30 277	42,6	18 168	25,6	7 449	6 695	3 764	260	317	
2013	71 121	49 291	69,3	30 634	43,1	18 657	26,2	7 466	7 013	3 913	265	323	
2014	72 843	51 069	70,0	31 838	44,0	19 231	26,0	7 546	7 305	4 101	279	326	
2015	72 858	51 438	71,0	31 998	44,0	19 440	27,0	7 416	7 507	4 237	280	329	

3.9 TYÖVOIMA ELINKEINON MUKAAN VUOSINA 2009 -2014

	2009		2010		2011		2012		2013		2014	
	lkm	%	lkm	%	lkm	%	lkm	%	lkm	%	lkm	%
Maa- ja metsätalous	348	1,1	375	1,1	360	1,1	368	1,1	489	1,4	444	1,3
Kaivostoiminta ja louhinta	31	0,1	32	0,1	33	0,1	31	0,1	30	0,1	27	0,1
Teollisuus	5 993	18,1	5 728	17,1	5 912	17,4	5 855	17,3	5 757	17,0	5349	16,0
Sähkö-, kaasun- ja vesihuolto	693	2,1	716	2,1	717	2,1	753	2,2	770	2,3	737	2,2
Rakentaminen	2 126	6,4	2 130	6,4	2 171	6,4	2 135	6,3	2 139	6,3	2111	6,3
Kauppa, majoitus ja rav.toiminta	4 702	14,2	3 739	11,2	3 784	11,1	5 241	15,5	5 198	15,3	5257	15,8
Kuljetus, varastointi ja tietoliikenne	3 014	9,1	4 135	12,4	4 129	12,1	2 779	8,2	2 796	8,2	2637	7,9
Rahoitus-, vakuutus-, ym toiminta	4 353	13,2	4 817	14,4	4 875	14,3	4 833	14,3	4 451	13,1	4 407	13,2
Yhteiskunnalliset ja henkilökoht. palvelut	11 491	34,7	11 409	34,1	11 616	34,1	10 500	31,1	12 009	35,4	12 107	36,3
Tuntematon	342	1,0	372	1,1	427	1,3	396	1,2	284	0,9	302	0,9
Yhteensä	33 093	100,0	33 453	100,0	34 024	100,0	33 757	100,0	33 923	100,0	33378	100,0
Koko väestö			82 786		83 032		83 133		83 285		83 497	85 418
ATV koko väestöstä			40,0		40,3		40,9		40,5		40,6	39,1

3.10 TYÖLLINEN TYÖVOIMA ELINKEINON JA SUKUPUOLEN MUKAAN 31.12.2013 JA 2014

		2 0 1 3			2 0 1 4		
		Yht.	Miehet	Naiset	Yht.	Miehet	Naiset
Kaikki toimialat yhteensä		33 923	16 679	17 244	33378	16202	17176
A	Maa-, metsä- ja kalatalous	489	363	126	444	318	126
B, D-E	Kaivostoiminta; Sähkö-, kaasu- ja lämpöhuolto; Vesi-, viemäri- ja jätehuolto	800	650	150	764	628	136
C	Teollisuus	5 757	4 632	1 125	5349	4265	1084
F	Rakentaminen	2 139	1 975	164	2111	1943	168
G-I	Tukku- ja vähittäiskauppa; Kuljetus ja varastointi; Majoitus- ja ravitsemistoiminta	7 131	3 651	3 480	7076	3610	3466
J	Informaatio ja viestintä	863	495	368	818	484	334
K	Rahoitus- ja vakuutustoiminta	449	138	311	430	134	296
L-N	Kiinteistöalan toiminta; Ammatillinen, tieteellinen ja tekninen toiminta; Hallinto- ja tukipalvelutoiminta	4 000	1 954	2 046	3977	1972	2005
O-Q	Julkinen hallinto ja maanpuolustus; Pakollinen sosiaalivakuutus; Koulutus; Terveys- ja sosiaalipalvelut	10 285	2 061	8 224	10386	2068	8318
R-U	Muut palvelut	1 726	584	1 142	1721	591	1130
X	Toimiala tuntematon	284	176	108	302	189	113

3.11

TYÖLLINEN TYÖVOIMA ELINKEINON JA IÄN MUKAAN 31.12.2014

	Työvoima yhteensä	%	I k ä										
			18-19	20-24	25-29	30-34	35-39	40-44	45-49	50-54	55-59	60-64	65+
Kaikki toimialat yhteensä	33378	100	645	2877	3373	3726	3773	3507	4296	4406	3998	2422	355
A Maa-, metsä- ja kalatalous	444	1,3	5	26	32	37	44	36	71	78	66	42	7
B Kaivostoiminta ja louhinta	27	0,1	0	3	1	3	4	1	7	1	2	5	0
C Teollisuus	5349	16,0	52	303	535	605	688	672	704	741	624	385	40
D-E Sähkö-, kaasu- ja vesihuolto	737	2,2	2	27	72	100	79	89	117	105	88	52	6
F Rakentaminen	2111	6,3	34	238	294	259	224	193	256	229	223	129	32
G Tukku- ja vähittäiskauppa	3913	11,7	144	583	430	494	441	406	477	382	322	193	41
H Kuljetus, varastointi ja tietoliikenne	1819	5,4	32	117	154	187	180	183	267	287	252	129	31
I Majoitus- ja ravitsemistoiminta	1344	4,0	96	259	171	159	117	121	122	119	118	53	9
J Informaatio ja viestintä	818	2,5	4	38	77	128	135	122	90	105	79	38	2
K Rahoitus- ja vakuutustoiminta	430	1,3	1	23	59	53	57	28	50	56	67	35	1
L-N Kiinteistö-, vuokraus ja tutkimus- palvelut; liike-elämän palvelut	3977	11,9	99	485	442	449	400	331	425	499	464	334	49
O Julkinen hallinto ja maanpuolustus; pakollinen sosiaalivakuutus	1411	4,2	0	38	122	129	154	144	187	242	225	156	14
P Koulutus	2077	6,2	12	50	123	207	272	290	311	326	294	166	26
Q Terveydenhuolto- ja sosiaalipalvelut	6898	20,7	104	487	679	709	751	698	963	954	951	540	62
R-S Taiteet, viihde ja virkistys, muu palvelutoiminta	1686	5,1	56	176	150	177	193	160	198	227	189	130	30
T Kotitalouksien toiminta työnantajina	34	0,1	1	10	4	2	1	2	5	2	5	1	1
U Kansainvälisten organisaatioiden ja toimielinten toiminta	1	0,0	0	0	0	0	0	0	0	0	1	0	0
X Toimiala tuntematon	302	0,9	3	14	28	28	33	31	46	53	28	34	4

3.12

VÄESTÖ PÄÄASIALLISEN TOIMINNAN MUKAAN 2002-2014

Vuosi	Työvoimaan kuuluvat			Työvoiman ulkopuolella olevat						Väestö yht.
	Yht.	Työlliset	Työttömät	Yht.	0-14 vuotiaat	Opiskelijat	Varusmiehet	Eläkeläiset	Muut	
2002	36 539	30 231	6 308	39 356	12 070	5 847	239	19 072	2 128	75 895
2003	36 653	29 995	6 658	39 536	12 026	5 778	245	19 272	2 215	76 189
2004	36 504	30 402	6 102	39 648	11 926	5 771	200	19 555	2 196	76 152
2005	35 825	30 046	5 779	40 319	11 779	6 129	285	19 936	2 190	76 144
2006	35 770	30 772	4 998	40 415	11 653	6 133	261	20 282	2 086	76 185
2007	35 814	31 382	4 432	40 441	11 544	5 967	210	20 432	2 288	76 255
2008	38 890	34 359	4 531	43 638	12 653	6 047	310	22 345	2 283	82 528
2009*)	38 495	33 093	5 402	44 291	12 534	6 492	249	22 855	2 161	82 786
2010	38 702	33 453	5 249	44 330	12 405	6 559	271	23 015	2 080	83 032
2011	39 089	33 770	5 319	44 196	12 292	6 321	233	23 251	2 099	83 285
2012	38 253	33 264	5 989	44 244	12 376	6 278	99	23 488	2 003	83 497
2013	40 018	33 923	6 095	45 381	12 619	6 473	102	24 269	1 918	85 399
2014**)	40 093	33 378	6 715	45 325	12 575	6 317	123	24 364	1 946	85 418

%-jakautuma

2002	48,1	39,8	8,3	51,9	15,9	7,7	0,3	25,1	2,8	100
2003	48,1	39,4	8,7	51,9	15,8	7,6	0,3	25,3	2,9	100
2004	47,9	39,9	8,0	52,1	15,7	7,6	0,3	25,7	2,9	100
2005	47,0	39,4	7,6	53,0	15,5	8,0	0,4	26,2	2,9	100
2006	47,0	40,4	6,6	53,0	15,3	8,1	0,3	26,6	2,7	100
2007	47,0	41,2	5,8	53,0	15,1	7,8	0,3	26,8	3,0	100
2008	47,1	41,6	5,5	52,9	15,3	7,3	0,4	27,1	2,8	100
2009*)	46,5	40,0	6,5	53,5	15,1	7,8	0,3	27,6	2,6	100
2010	46,6	40,3	6,3	53,4	14,9	7,9	0,3	27,8	2,5	100
2011	46,9	40,5	6,4	53,1	14,8	7,6	0,3	27,9	2,5	100
2012	45,8	39,8	7,2	53,0	14,8	7,5	0,1	28,1	2,4	100
2013	46,9	39,8	7,1	53,1	14,8	7,6	0,1	28,4	2,2	100
2014**)	46,9	39,1	7,9	53,1	14,7	7,4	0,1	28,5	2,3	100

*) Tilastossa käytetty 1.1.2010 aluejakoa. Alueliitoskuntien (Pori Noormarkku) tiedot yhdistetty.

**) Tilastossa käytetty 1.1.2016 alue jakoa.

3.13

VÄESTÖ IÄN, PÄÄASIALLISEN TOIMINNAN MUKAAN 31.12.2014

Ikä	Koko väestö	Työvoima	Työlliset	Työttömät	Palkan saajat	Yrittäjät	Työvoiman ulkopuolella olevat	0-14 vuotiaat	Opiskelijat, koululaiset	Eläkeläiset	Varusmiehet, siviilipalvelusmiehet	Muut
0 - 6	5854	0	0	0	0	0	5854	5854	0	0	0	0
7 - 14	6721	0	0	0	0	0	6721	6721	0	0	0	0
15 - 19	4734	902	645	257	639	6	3832	0	3581	69	25	157
20 - 24	5675	3720	2877	843	2794	83	1955	0	1465	49	83	358
25 - 29	5078	4090	3373	717	3204	169	988	0	533	5	136	314
30 - 34	5001	4332	3726	606	3468	258	669	0	269	0	144	256
35 - 39	4807	4277	3773	504	3433	340	530	0	171	0	156	203
40 - 44	4445	4007	3507	500	3132	375	438	0	108	0	203	127
45 - 49	5468	4950	4296	654	3819	477	518	0	86	0	309	123
50 - 54	5717	5075	4406	669	3895	511	642	0	56	0	443	143
55 - 59	5739	4803	3998	805	3524	474	936	0	27	0	773	136
60 - 64	6283	3582	2422	1160	2096	326	2701	0	8	0	2596	97
65 - 69	6554	351	351	0	321	30	6203	0	8	0	6175	20
70 - 74	4360	4	4	0	2	2	4356	0	5	0	4339	12
75 +	8982	0	0	0	0	0	8982	0	0	0	8982	0
Yht.	85418	40093	33378	6715	30327	3051	45325	12575	6317	123	24364	1946

4 VÄESTÖNMUUTOKSET

Väestönmuutostilastot perustuvat Väestörekisterikeskuksen pitämään keskusrekisteriin, jonne väestökirjanpitäjät ym. toimittavat syntymää, kuolemaa, ja muuttoliikettä koskevat muutosilmoitukset. Tilastokeskus saa väestönmuutostilastot kuukausittain ja muokkaa ne tilastollista käyttöä varten.

Elävänä syntynyt lapsi on ilmoitettava väestörekisteriin kahden kuukauden kuluessa syntymästä. Syntynyt lapsi tilastoidaan sen rekisterin mukaan, johon lapsi on kirjattu.

Muuttoliike sisältää kunnassa muuton sekä kuntarajan ylittävän muuton, joka jakaantuu maassa muuttoon ja siirtolaisuuteen. Muuttoliike tilastoidaan sekä lähtö- että tulomuuton osalta.

Kuvin 3

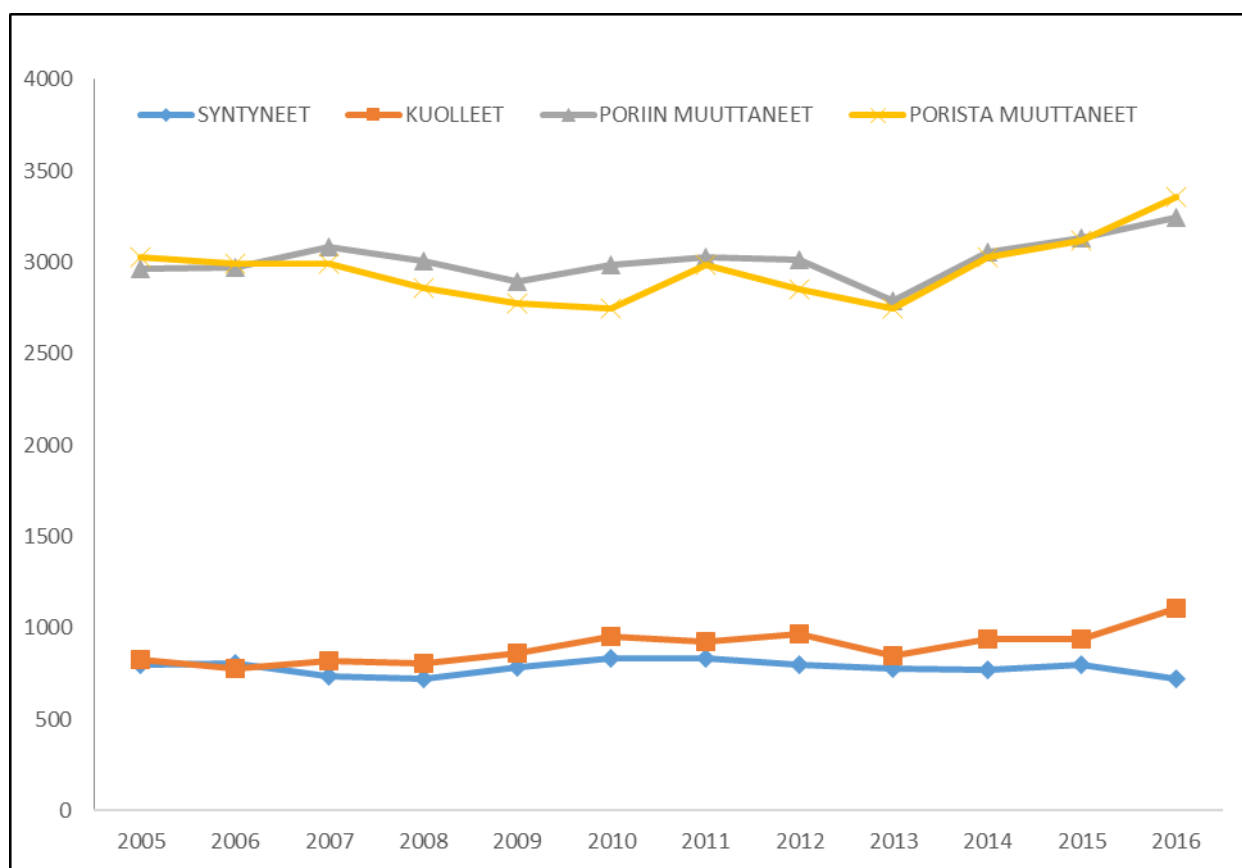

VÄESTÖMUUTOKSET 2005 – 2016

4.1 LUONNOLLINEN VÄESTÖNKASVU VUOSINA 1992 - 2016

Vuosi	Elävänä syntyneet	%	Kuolleet	%	Syntyneiden enemmyys	%
1992	880	11,5	763	10,0	117	1,5
1993	860	11,3	779	10,2	81	1,1
1994	925	12,1	745	9,7	180	2,4
1995	946	12,3	808	10,5	138	1,8
1996	859	11,2	800	10,4	59	0,8
1997	830	10,8	771	10,1	59	0,8
1998	760	10,0	793	10,4	-33	-0,4
1999	777	10,2	749	9,8	28	0,4
2000	727	9,6	727	9,6	0	0,0
2001	685	9,0	774	10,2	-89	-1,2
2002	739	9,7	795	10,5	-56	-0,7
2003	756	9,9	778	10,2	-22	-0,3
2004	723	9,5	790	10,4	-67	-0,9
2005	795	10,4	829	10,9	-34	-0,4
2006	806	10,6	779	10,2	27	0,4
2007	734	9,6	820	10,8	-86	-1,1
2008	720	9,4	801	10,5	-81	-1,1
2009	847	10,2	914	11,0	-67	-0,8
2010	836	10,1	951	11,5	-115	-1,4
2011	831	10,0	931	11,2	-100	-1,2
2012	796	9,6	970	11,6	-174	-2,1
2013	777	9,3	851	10,2	-74	-0,9
2014	773	9,3	937	11,2	-164	-2,0
2015	796	9,3	939	11,0	-143	-1,7
2016	722	8,5	1104	13,0	-382	-4,5

4.2 KOTIMAINEN MUUTTOLIKE VUOSINA 1992- 2016

Vuosi	Kuntaan muutto	%	Kunnasta muutto	%	Muutto- voitto	%
1992	1 476	19,3	1 807	22,7	-331	-4,3
1993	1 766	23,1	1 763	23,1	+3	0,0
1994	2 265	29,6	2 316	30,3	-51	-0,7
1995	2 297	30,0	2 401	31,3	-104	-1,4
1996	2 443	31,9	2 524	32,9	-81	-1,1
1997	2 592	33,9	2 709	35,4	-117	-1,5
1998	2 686	35,2	2 958	38,7	-272	-3,6
1999	2 762	36,2	2 954	38,8	-192	-2,5
2000	2 660	35,0	2 914	38,3	-254	-3,3
2001	3 011	39,6	3 060	40,3	-49	-0,6
2002	2 852	37,6	2 887	38,0	-35	-0,5
2003	2 875	37,7	2 620	34,4	+255	3,3
2004	2 926	38,4	2 967	39,0	-41	-0,5
2005	2 996	39,3	3 029	39,8	-33	-0,4
2006	2 970	39,0	2 993	39,3	-23	-0,3
2007	3 082	40,4	2 990	39,2	+92	+1,2
2008	3 006	39,3	2 858	37,4	+148	+1,9
2009	2 874	34,7	2 731	33,0	+143	+1,7
2010	3 014	36,3	2 763	33,3	+251	+3,0
2011	3 024	36,4	2 983	35,9	+41	+0,5
2012	3 013	36,2	2 853	34,3	+160	+1,9
2013	2 789	33,4	2 747	32,9	+42	+0,5
2014	3 055	36,6	3 030	36,3	+25	+0,3
2015	3 133	36,7	3 121	36,6	+12	+0,1
2016	3 247	38,2	3 359	39,5	-112	-0,1

4.3 VÄESTÖN MUUTOSTEKIJÄT JA VÄKILUKU VÄESTÖTILASTON MUKAAN VUOSINA 1977 – 2016

Vuosi	Syntyneiden enemmyys	Muutto- voitto	Netto siirtolaisuus	Korjaus	Väkiluvun kasvu lkm	%	Väkiluku väestötilaston mukaan (31.12.)
1977	527	-634	-156	-101	-364	-4.5	80 021
1978	453	-478	-183	2	-206	-2.6	79 815
1979	385	-668	-113	12	-384	-4.8	79 431
1980	359	-309	-107	31	-26	-0.3	79 405
1981	360	-612	69	1	-182	-2.3	79 223
1982	459	-580	14	31	-76	-1.0	79 147
1983	367	-657	18	60	-212	-2.7	78 935
1984	368	-443	61	12	-2	-0.0	78 933
1985	217	-826	25	27	-557	-7.1	78 376
1986	178	-698	-19	-32	-571	-7.3	77 805
1987	131	-533	-18	10	-410	-5.3	77 395
1988	163	-764	14	-19	-606	-7.9	76 789
1989	98	-459	5	23	-333	-4.4	76 456
1990	176	-331	54	2	-99	-1.3	76 357
1991	113	-211	154	19	75	1.0	76 432
1992	117	-331	90	23	-101	-1.3	76 331
1993	81	3	15	-8	91	1.2	76 422
1994	180	-51	-31	41	139	1.8	76 561
1995	138	-104	16	16	66	0.9	76 627
1996	59	-81	-3	21	-4	-0.1	76 623
1997	59	-117	-16	17	-57	-0.7	76 566
1998	-33	-272	97	17	-191	-2.5	76 375
1999	28	-192	37	-28	-155	-2.0	76 220
2000	0	-254	56	-28	-226	-2.8	75 994
2001	-89	-49	93	-6	-39	-0.7	75 955
2002	-56	-35	35	-4	-60	-0.8	75 895
2003	-22	255	85	-24	294	4.2	76 189
2004	-67	-41	88	-17	-37	-0.3	76 152
2005	-34	-33	54	5	-8	-0.2	76 144
2006	27	-23	34	0	38	0,5	76 182
2007	-86	92	53	0	59	0,8	76 255
2008	-81	148	108	0	175	2,3	76 403
2009	-67	143	190	0	266	3,2	82 786
2010	-115	251	113	0	249	3,0	83 032
2011	-100	41	148	0	89	1,1	83 133
2012	-174	160	172	0	158	1,9	83 285
2013	-74	42	193	0	161	1,9	83 446
2014	-164	25	163	0	24	0,3	83 521
2015	-143	12	67	0	-64	-0,7	85 354
2016	-382	-112	192	-2	-304	-3,6	85 059

4.4 PORIN MUUTTOLIIKE KUNNITTAIN JA MAAKUNNITTAIN VUONNA 2012 – 2016

	Muutto Porin					Muutto Porista				
	2012	2013	2014	2015	2016	2012	2013	2014	2015	2016
Eura	67	45	47	58	58	45	60	43	34	49
Eurajoki	34	28	28	35	117	27	33	28	21	130
Harjavalta	95	82	115	99	116	66	73	88	70	51
Honkajoki	3	11	4	9	5	3	4	5	10	3
Huittinen	21	31	30	30	29	20	13	17	13	19
Jämijärvi	2	3	2	3	5	2	3	5	2	5
Kankaanpää	80	61	120	89	89	40	63	74	77	61
Karvia	5	1	5	5	5	2	5	2	3	2
Kokemäki	70	76	75	55	70	57	56	56	47	42
Luvia	94	76	96	91	0	93	92	95	100	0
Merikarvia	60	72	54	46	44	51	53	65	27	35
Nakkila	89	101	111	123	109	92	87	106	106	67
Pomarkku	68	59	89	56	45	51	45	53	39	54
Rauma	145	175	162	159	199	137	121	154	148	171
Siikainen	32	18	35	23	33	19	18	24	14	21
Säkylä	14	13	11	25	31	11	10	8	14	14
Ulvila	473	515	491	449	417	427	430	456	438	435
Satakunta	1 382	1 392	1 481	1 355	1372	1 163	1 182	1 286	1 163	1159
Turku	186	190	250	239	202	280	315	295	333	327
Muu Varsinais-Suomi	181	161	141	211	173	102	141	142	139	165
Varsinais-Suomi	367	351	391	450	375	382	456	437	472	492
Helsinki	163	163	164	171	211	231	221	235	262	266
Espoo	91	69	66	64	74	95	76	96	114	111
Muu Uusimaa	110	148	141	123	149	124	136	125	149	182
Uusimaa	364	380	371	358	434	450	433	456	525	559
Tampere	244	203	227	224	243	286	265	319	319	388
Muu Pirkanmaa	170	182	217	213	204	145	146	152	182	226
Pirkanmaa	414	385	444	437	447	431	411	471	501	614
Päijät-Häme	40	36	36	37	33	23	33	29	42	50
Keski-Suomi	63	76	64	59	82	83	69	64	72	82
Lappi	33	35	28	42	53	22	25	33	43	40
Kymenlaakso	31	35	20	39	26	22	21	21	34	20
Etelä-Pohjanmaa	59	74	68	93	90	54	69	57	76	62
Itä-Uusimaa	17	10	6	12	0	21	7	16	5	0
Etelä-Karjala	12	15	12	9	16	8	20	4	20	13
Pohjanmaa	52	54	43	53	77	41	46	47	67	45
Ahvenanmaa	1	2	0	7	2	1	4	1	0	0
Etelä-Savo	22	22	14	18	25	11	16	12	16	14
Keski-Pohjanmaa	6	13	24	14	18	10	15	13	10	11
Kanta-Häme	63	54	58	87	58	31	59	58	39	68
Pohjois-Savo	31	31	28	38	44	35	31	38	29	50
Pohjois-Pohjanmaa	39	51	46	69	64	36	47	53	37	44
Pohjois-Karjala	16	23	27	19	23	23	25	15	32	20
Kainuu	1	3	12	8	8	6	3	4	10	16
Yhteensä	3 013	3 042	3 173	3 204	3 247	2 853	2 972	3 115	3 193	3359

5 ASUNTO-OLOT JA RAKENNUSTOIMINTA

Asuntoja ja rakentamista koskevat tiedot perustuvat väestötietojärjestelmään (VTJ) tallennettuun rakennus- ja huoneistorekisteriin (RHR), johon kaupungin rakennusvalvontaviranomainen välittää rakentamista koskevat tiedot maankäyttö- ja rakennuslain (MRL) 147 §:n perusteella, yleisiin väestölaskentoihin ja vuoden 1975 asunto- ja elinkeinotutkimukseen sekä rakennustarkastuksen ja asuntolautakunnan antamiin tietoihin.

Asuinhuoneisto on ensisijaisesti asumiseen tarkoitettu huoneisto. Asuinhuoneistossa tulee olla tilat lepoa, oleskelua, hygienian hoitoa, ruoan valmistusta sekä välttämätöntä huoltoa ja säilyttämistä varten. Asuinhuoneistossa tulee olla käymälä sekä riittävä varustus henkilökohtaisen hygienian hoitoa ja ruoan valmistusta varten. Asuinhuoneiston huoneistoala tulee olla vähintään 20 m².

Asuinhuone on asuinhuoneistoon kuuluva huonetila, joka on tarkoitettu jatkuvaan asuinkäyttöön. Asuinhuoneen huoneala tulee olla vähintään 7 m² ja huonekorkeuden yleensä vähintään 2,5 m, siinä tulee olla ikkuna, jonka valoaukko on vähintään 1/10 huonealasta ja sen lattiapinta tulee olla pääikkunaseinän kohdalla olevan maapinnan yläpuolella.

Huoneistoala on ala, jota rajoittavat toisaalta huoneistoa ympäröivien seinien, toisaalta huoneiston sisällä olevien kantavien ja muiden koko rakennukselle välttämättömien rakennusosien huoneiston puoleiset pinnat.

Asuinhuoneistot jaetaan **huoneistotyypeihin** huoneiden lukumäärän ja sen mukaan, onko huoneistossa keittiö vai keittokomero.

Kuvio 4

VALMISTUNEET ASUNNOT TALOTYYPIN MUKAAN 2006-2016

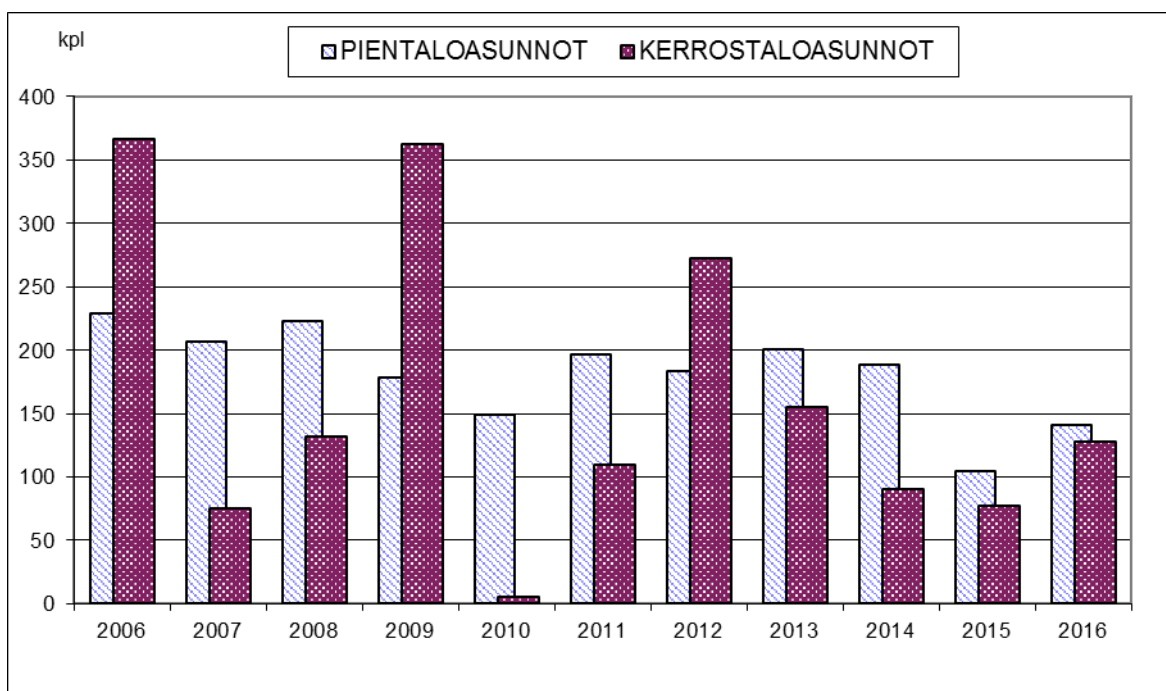

5.1 ASUNTOTUOTANTO HUONEISTOTYYPEITTÄIN 1997 - 2016

Vuosi	1 h - 2 h + kk		2 h + k - 4 h + kk		4 h + k -		Yhteensä
	lkm	%	lkm	%	lkm	%	
1997	76	11,6	199	51,3	144	37,1	419
1998	102	28,8	178	50,3	74	20,9	354
1999	31	10,0	135	43,5	144	46,5	310
2000	47	14,7	145	45,3	128	40,0	320
2001	89	24,3	111	30,3	166	45,4	366
2002	23	9,6	77	32,2	139	58,2	239
2003	141	34,6	184	45,2	82	20,1	407
2004	88	25,7	203	59,4	51	14,9	342

Vuosi	1-2 h+kk/keittotila/tupakeittiö tai keittiötyyppi tuntematon		2-3 h+keittiö tai 3-4 h+kk tai tupa-keittiö tai keittiötyyppi tuntematon		4- huonetta ja keittiö tai enemmän kuin 4 huonetta		Yhteensä
	lkm	%	lkm	%	lkm	%	
2005	140	31,2	150	33,4	158	35,2	448
2006	168	31,8	179	33,9	181	34,2	528
2007	70	24,5	71	24,9	144	50,5	285
2008	89	25,9	125	36,4	129	37,6	343
2009	226	38,9	222	38,2	133	22,9	581
2010	5	3,2	47	30,3	103	66,5	155
2011	91	29,2	96	30,8	125	40,1	312
2012	160	35,1	214	46,9	82	18,0	456
2013	158	37,2	156	36,7	111	26,1	425
2014	114	40,7	82	29,3	84	30,0	280
2015	248	53,4	169	36,4	47	10,1	464
2016	137	44,2	108	34,8	65	21,0	310

5.2 VALMISTUNEET ASUNNOT TALOTYYPEITTÄIN HUONEISTOALAN JA RAHOITUSTAVAN MUKAAN 1998- 2016

Vuosi	Pientaloasunnot				Kerrostaloasunnot			Kaikki asunnot		
	Yht. kpl	%	Huoneistoala		Yht. kpl	Yht. m2	m2/ asunto	Yht. kpl	Yht. m2	m2/ asunto
tuotannosta			m2	m2/ asunto						
1998	192	45,4	17 123	89,18	231	10 757	46,57	423	27 880	65,91
1999	268	89,3	30 428	113,54	32	2 070	64,69	300	32 498	108,33
2000	176	52,1	19 961	113,41	162	9 927	61,28	338	29 888	88,43
2001	185	43,1	23 827	128,79	244	12 565	51,49	429	36 392	84,83
2002	209	71,1	26 044	124,61	85	5 175	60,92	294	31 219	106,19
2003	446	63,4	55 817	125,15	257	13 723	53,40	703	69 540	98,92
2004	183	43,1	21 741	118,80	241	10 990	63,40	425	32 730	77,01
2005	229	45,1	27 238	118,94	279	13 299	47,67	508	40 537	79,80
2006	229	38,4	28 584	124,82	367	18 975	51,71	596	47 558	79,80
2007	207	73,4	26 510	128,07	75	3 040	40,54	282	29 550	104,79
2008	223	62,8	26 480	118,74	132	6 881	52,13	355	33 360	93,97
2009	178	33,0	22 893	128,61	362	19 027	52,56	540	41 920	77,62
2010	149	96,8	17 942	120,42	5	119	23,80	154	18 061	117,28
2011	197	64,2	22 085	112,11	110	6 436	58,51	307	28 522	92,91
2012	183	40,2	19 987	109,21	272	15 571	57,25	455	35 558	78,15
2013	201	56,5	22 518	112,03	155	8 420	54,32	356	30 938	86,90
2014	188	68,6	19 918	105,95	90	4 722	52,47	278	24 640	88,63
2015	104	57,5	12 920	124,23	77	13 733	178,35	181	26 653	147,25
2016	141	52,4	15 326	108,69	128	6 882	53,77	269	22 208	82,56

Käyttötarkoitus	2015					2016				
	Raken- nukset kpl	Tila- vuus m ³	Kerros- ala m ²	Asun- not kpl	Asunto- jen huo- neistoala m ²	Raken- nukset kpl	Tila- vuus m ³	Kerros- ala m ²	Asun- not kpl	Asunto- jen huo- neistoala m ²
Uudisrakennukset:										
Asuinrakennukset yhteensä	80	121 831	35 694	412	26 527	95	97274	28182	269	22208
- erilliset pientalot	62	37 986	10 828	67	8 983	80	53929	14821	94	12321
- rivi- ja ketjutalot	11	16 948	4 888	67	3 937	8	12173	3525	47	3005
- asuinkerrostalot	7	66 897	19 978	278	13 607	7	31172	9836	128	6882
Vapaa-ajan asuinrakennukset	14	4 858	1 271	0	0	15	2803	799	0	0
Liikerakennukset	2	16 255	4 260	0	0	3	3720	1046	0	0
Toimistorakennukset	0	0	0	0	0	0	0	0	0	0
Liikenteen rakennukset	6	2 098	214	0	0	6	6530	578	0	0
Hoitoalan rakennukset	1	64 200	11 710	0	0	5	18595	4576	17	486
Kokoontumisrakennukset	2	323	78	0	0	1	190	69	0	0
Opetusrakennukset	0	0	0	0	0	1	38000	4660	0	0
Teollisuusrakennukset	9	40 679	6 353	0	0	8	10149	1749	0	0
Varastorakennukset	8	9 189	2 060	2	126	19	103307	11420	0	0
Palo- ja pelastustoimen rakennukset	1	160	42	0	0	0	0	0	0	0
Maatalousrakennukset	4	1 883	436	0	0	11	141579	19351	0	0
Muut rakennukset	149	27 512	7 854	0	0	227	24411	7250	0	0
Yhteensä	276	288 988	69 972	414	26 653	391	446558	79680	286	22694
Lisä rakennukset ja laajennukset:										
Asuinrakennukset yhteensä	32	3 450	1 050	0	0	46	7671	1979	13	1005
- erilliset pientalot	30	3 330	1 006	0	0	37	4506	1487	-2	-116
- rivi- ja ketjutalot	1	120	44	0	0	1	150	0	0	0
- asuinkerrostalot	1	0	0	0	0	8	3015	492	15	1121
Vapaa-ajan asuinrakennukset	9	361	89	0	0	5	478	116	0	0
Liikerakennukset	6	4 048	1 067	0	0	3	13604	3976	42	2641
Toimistorakennukset	1	160	55	0	0	0	0	0	0	0
Liikenteen rakennukset	1	30	14	0	0	2	690	192	0	0
Hoitoalan rakennukset	0	0	0	0	0	6	5325	1034	0	0
Kokoontumisrakennukset	2	21 410	4 434	0	0	1	1890	210	0	0
Opetusrakennukset	2	2 960	693	0	0	2	1995	413	0	0
Teollisuusrakennukset	5	1 440	240	0	0	10	21035	3449	0	0
Varastorakennukset		0	0	0	0	1	2310	420	0	0
Palo- ja pelastustoimen rakennukset	0	0	0	0	0	0	0	0	0	0
Maatalousrakennukset	1	230	0	0	0	5	52143	6909	0	0
Muut rakennukset	11	6 331	760	-1	-20	19	1376	442	0	0
Yhteensä	70	40 420	8 402	-1	-20	100	108517	19140	55	3646
Asuinrakennukset yhteensä	112	125 281	36 744	412	26 527	141	104945	30161	282	23212
- erilliset pientalot	92	41 316	11 834	67	8 983	117	58435	16308	92	12205
- rivi- ja ketjutalot	12	17 068	4 932	67	3 937	9	12323	3525	47	3005
- asuinkerrostalot	8	66 897	19 978	278	13 607	15	34187	10328	143	8003
Vapaa-ajan asuinrakennukset	23	5 219	1 360	0	0	20	3281	915	0	0
Liikerakennukset	8	20 303	5 327	0	0	6	17324	5022	42	2641
Toimistorakennukset	1	160	55	0	0	0	0	0	0	0
Liikenteen rakennukset	7	2 128	228	0	0	8	7220	770	0	0
Hoitoalan rakennukset	1	64 200	11 710	0	0	11	23920	5610	17	486
Kokoontumisrakennukset	4	21 733	4 512	0	0	2	2080	279	0	0
Opetusrakennukset	2	2 960	693	0	0	3	39995	5073	0	0
Teollisuusrakennukset	14	42 119	6 593	0	0	18	31184	5198	0	0
Varastorakennukset	8	9 189	2 060	2	126	20	105617	11840	0	0
Palo- ja pelastustoimen rakennukset	1	160	42	0	0	0	0	0	0	0
Maatalousrakennukset	5	2 113	436	0	0	16	193722	26260	0	0
Muut rakennukset	160	33 843	8 614	-1	-20	246	25787	7692	0	0
Yhteensä	346	329 408	78 374	413	26 633	491	555075	98820	341	26339

		2013		2014		2015		2016	
		Luku- määrä	Huoneisto- ala m ²	Luku- määrä	Huoneisto- ala m ²	Luku- määrä	Huoneisto- ala m ²	Luku- määrä	Huoneisto- ala m ²
001	Linna	-	-	-	-	-	-	15	1 120,5
002	Teljä	-	-	-	-	-	-	44	2 570,0
003	Malmimpää	-	-	-	-	-	-	-	-
004	Karhunpää	-	-	-	-	42	2 362,0	-	-
005	Itätulli	34	1 982,5	-	-	-	-	12	948,5
007	Aittaluoto	-	-	-	-	-	-	-	-
009	Riihiketo	74	4 480,5	36	1 961,0	134	6 427,0	-	-
881	Kirkon alue	-	-	-	-	-	-	-	-
	Keskikaupunki	108	6 463,0	36	1 961,0	176	8 789,0	71	4 639,0
008	Isosanta	-	-	-	-	-	-	2	329,0
018	Isojoenranta	3	354,0	1	117,0	2	320,0	-	-
050	Murtosenmutka	3	387,5	25	2 298,3	25	2 288,5	24	2 124
051	Ruosniemi	28	1 381,5	26	1 821,0	11	807,5	28	2 118,5
052	Toejoki	1	123,0	-	-	9	621,0	9	847,0
053	Pormestarinluoto	-	-	-	-	-	-	-	-
054	Hyvelänviiki	1	160,0	7	778,0	10	532,0	3	344,0
055	Lotskeri	6	927,0	8	727,5	3	459,0	5	642,0
056	Hyvelä	2	308,0	-	-	2	277,0	-	-
078	Tuulikylä	8	1 159,2	13	1 578,4	3	430,0	4	533,5
408	Gammalgård, yks.	-	-	-	-	-	-	-	-
410	Harjunpää	-	-	-	-	-	-	-	-
411	Hyvelä	-	-	-	-	1	141,0	1	80,0
427	Pappila	-	-	-	-	-	-	-	-
437	Ruosniemenkylä	-	-	-	-	1	144,0	-	-
442	Sunniemi, yksin.	-	-	-	-	-	-	-	-
444	Toukari	3	366,0	-	-	-	-	1	84,0
	Pohjoinen Maa-Pori	55	5 166,2	80	7 320,2	67	6 020,0	77	7 102,0
012	Uusikoivisto	1	120,0	2	257,0	-	-	2	292,5
013	Kuninkaanhaka	-	-	-	-	36	1 866,0	-	-
014	Herralahdi	-	-	-	-	-	-	-	-
015	Tupala	-	-	-	-	-	-	-	-
016	Koivula	-	-	-	-	-	-	-	-
017	Kalaholma	3	459,0	3	474,5	-	-	-	-
020	Koivistonluoto	1	167,0	2	480,5	1	115,0	1	121,0
040	Harmaalinna	2	345,0	1	235,8	-	-	-	-
041	Kartano	-	-	2	254	1	141,7	-	-
042	Impola	-	-	1	107,5	-	-	1	93,0
043	Vanhakoivisto	15	1 297,0	6	679,7	-	-	-	-
044	Väinölä	15	1 099,5	-	-	-	-	5	463,5
045	Metallinkylä	-	-	-	-	-	-	-	-
046	Mikkola	-	-	-	-	-	-	-	-
047	Sampola	-	-	-	-	-	-	-	-
077	Lukkarinsanta	-	-	-	-	1	150,0	-	-
415	Koivistonkylä	-	-	-	-	-	-	-	-
440	Saarenkylä	-	-	-	-	-	-	-	-
446	Uus-Aittaluoto	-	-	-	-	-	-	-	-
	Itäinen Maa-Pori	37	3 487,5	17	2 489,01	39	2 272,7	9	970,0
006	Päärnäinen	5	267,5	-	-	-	-	-	-
010	Tiilinummi	9	792,0	-	-	-	-	-	-
011	Tiilimäki	50	1 966,0	-	-	51	2 190,0	-	-
021	Karjaranta	38	2 462,5	56	2 800,5	48	2 728,0	64	3 157,5
022	Käppärä	-	-	-	-	-	-	-	-
023	Musa	-	-	-	-	-	-	-	-
024	Tikkula	-	-	-	-	-	-	-	-
025	Vähärauma	-	-	1	136,0	2	136,5	1	81,5
026	Liinaharja	1	218,0	-	-	-	-	-	-
027	Liikastenmäki	1	171,0	-	-	-	-	-	-
028	Tuorsniemi	49	3 920,5	36	3 244,5	11	1 676,9	8	1 176,3
029	Pietniemi	1	197,0	4	468,1	-	-	-	-
030	Ulasoori	-	-	1	128,0	-	-	-	-
031	Leppäkorpi	-	-	-	-	-	-	-	-
032	Isomäki	-	-	-	-	-	-	-	-
033	Tiiliruukki	-	-	-	-	-	-	-	-
048	Paratiisinmäki	-	-	-	-	-	-	-	-
058	Hanhiluoto	-	-	-	-	-	-	-	-
069	Viikinäinen	19	2 328,5	16	1 786,5	43	2 112,0	24	1 932,5
089	Klasipruukinmäki	-	-	1	121,5	6	728,0	18	2 034,0

		2013		2014		2015		2016	
		Luku- määrä	Huoneisto- ala m ²	Luku- määrä	Huoneisto- ala m ²	Luku- määrä	Huoneisto- ala m ²	Luku- määrä	Huoneisto- ala m ²
434	Rauman kylä	-	-	-	-	-	-	-	-
445	Tuorsniemen kylä	3	354,5	1	167	1	151,5	1	138,0
	Läntinen Maa-Pori	176	12 677,5	118	9 152,1	164	9 984,9	116	8 519,8
034	Kyläsaari	7	1 043,5	1	121,5	1	165,0	1	162,0
035	Uusiniitty	-	-	-	-	-	-	-	-
036	Pihlava	-	-	-	-	-	-	-	-
037	Rieskala	2	357,0	-	-	-	-	-	-
038	Metsämaa	-	-	1	129,0	-	-	1	168,0
039	Enäjärvi	-	-	1	119,0	-	-	1	186,0
060	Yyteri	2	294,0	-	-	-	-	-	-
061	Kaanaa	1	78,0	-	-	1	107,5	-	-
062	Uniluoto	-	-	-	-	-	-	-	-
065	Mäntyluoto	-	-	-	-	-	-	-	-
071	Reposaari	-	-	2	200,0	1	116,0	1	84,0
072	Parkkiluoto	-	-	-	-	-	-	-	-
073	Tahkoluoto	-	-	-	-	-	-	-	-
074	Isokatava	-	-	-	-	-	-	-	-
075	Vähäkatava	-	-	-	-	-	-	-	-
079	Paarnoori	-	-	-	-	1	101,5	1	130,0
403	Anttoora, yks.	-	-	-	-	-	-	-	-
405	Badstuskär, yks.	-	-	-	-	-	-	-	-
417	Kokemäensaari	2	334,0	1	140,0	1	125,0	1	196,0
420	Lampaluoto, yks.	-	-	-	-	-	-	-	-
454	Yyteri, yks.	-	-	-	-	-	-	1	110,0
	Meri-Pori	14	2 106,5	6	709,5	5	615,0	7	1 036,0
401	Alakylä	-	-	-	-	1	152,0	-	-
412	Kellahti	-	-	1	121,0	-	-	-	-
421	Lammi, yks.	-	-	-	-	-	-	-	-
422	Lyttylän kylä	-	-	-	-	-	-	-	-
432	Rankku	-	-	-	-	-	-	-	-
452	Ylikylä	-	-	-	-	-	-	1	41,0
081	Finpyy	4	586,0	-	-	1	121,0	1	120,0
082	Lahdenmaa	2	223,5	6	473,5	-	-	1	85,0
083	Hakalanvainio	1	158,5	-	-	-	-	-	-
084	Länsimetsä	1	75,0	-	-	-	-	-	-
085	Mäntylä	7	1 161,0	4	541,2	3	373,1	2	259,0
086	Palstakallio	6	724,0	3	386,0	1	129,0	-	-
087	Lehtola	-	-	-	-	-	-	-	-
088	Kotometsä	1	39,5	-	-	-	-	-	-
458	Finby	3	468,0	-	-	-	-	-	-
460	Harjakangas	-	-	-	-	-	-	1	84,0
464	Noormarkku	4	286,0	-	-	1	157,0	16	1 258,0
466	Söörmarkku	1	155,0	-	-	-	-	1	81,0
468	Palus	-	-	-	-	-	-	-	-
	Pohjois-Pori	30	3 876,5	14	1 521,7	7	932,1	23	1 928,0
404	Arantila	-	-	1	112,0	-	-	-	-
407	Friitala	-	-	-	-	-	-	-	-
409	Haistila	-	-	-	-	-	-	-	-
418	Kukonharja	1	141,5	-	-	-	-	-	-
419	Kuumainen, yks.	-	-	-	-	-	-	1	172,5
423	Masia	-	-	1	81,0	-	-	1	157,0
424	Mylläri	-	-	-	-	-	-	-	-
425	Nakkila	-	-	-	-	-	-	-	-
426	Pakkala	-	-	-	-	-	-	-	-
431	Preiviiki	-	-	1	204,0	-	-	-	-
433	Rantala	-	-	-	-	-	-	-	-
435	Ravani	-	-	-	-	-	-	-	-
436	Ruhade	1	214,0	-	-	-	-	-	-
438	Ruskela	-	-	-	-	-	-	-	-
441	Soinila	-	-	-	-	-	-	-	-
447	Vanhakylä	2	325,0	2	349,5	1	143,0	-	-
449	Viasvesi	1	251,0	1	154,0	1	196,0	-	-
450	Wiikala	-	-	3	419,0	-	-	-	-
451	Vuolle, yks.	-	-	-	-	-	-	-	-
	Lounais-Pori	5	931,5	9	1 319,5	2	339,0	2	329,5
412*)	Lavia	-	-	-	-	1	41,0	3	236,0
408*)	Lavia	-	-	-	-	1	64,0	-	-
415*)	Lavia	-	-	-	-	-	-	2	389,0
423*)	Lavia	-	-	-	-	2	134,0	-	-
	Lavia					4	239,0	5	625,0
*) Numerointi viittaa Lavian entisiin kaupunginosakoodeihin									
	Koko Pori	425	34 708,7	280	24 473,01	464	29 191,7	310	25 149,3

5.5

MYÖNNETYT RAKENNUSLUVAT 1992- 2016

Vuosi	Rakennustilavuus m ³	ASUINHUONEISTOT	
		Asuinhuoneistoja lkm	Pinta-ala m ²
1992	381 556	294	30 069
1993	256 384	308	27 770
1994	521 760	194	22 045
1995	262 279	156	15 251
1996	306 320	290	23 314
1997	584 012	522	36 905
1998	882 887	389	35 859
1999	539 974	485	43 786
2000	448 336	474	40 958
2001	481 270	285	30 884
2002	528 421	446	37 969
2003	494 058	539	41 171
2004	516 614	411	39 165
2005	751 656	667	54 596
2006	769 540	420	41 100
2007	958 132	506	42 085
2008	461 665	345	28 952
2009	432 667	234	21 793
2010	285 043	269	26 084
2011	539 424	486	40 693
2012	940 471	320	28 445
2013	391 758	296	24 182
2014	490 965	402	26 960
2015	406 758	299	21 651
2016	354 389	475	26 871

MYÖNNETYT RAKENNUSLUVAT UUDIS- JA LISÄRAKENNUKSIIN RAKENNUKSEN KÄYTTÖ-TARKOITUKSEN MUKAAN 2015 - 2016

Käyttötarkoitus	2015					2016				
	Raken- nukset kpl	Tila- vuus m ³	Kerros- ala m ²	Asun- not kpl	Asunto- jen huo- neistoala m ²	Raken- nukset kpl	Tila- vuus m ³	Kerros- ala m ²	Asun- not kpl	Asunto- jen huo- neistoala m ²
Uudet rakennukset										
Asuinrakennukset yhteensä	81	95 353	27 556	279	21 074	88	124498	35461	475	26871
- erilliset pientalot	64	42 579	11 551	73	9 598	69	45 519	12 563	85	10 397
- rivi- ja ketjutalot	12	17 222	4 747	64	3 951	11	14 528	3 823	58	3 243
- asuinkerrostalot	5	35 552	11 258	142	7 525	8	64 451	19 075	332	13 232
Vapaa-ajan asuinrakennukset	37	9 104	2 217	0	0	17	4 992	1 307	0	0
Liikerakennukset	2	4 450	1 071	0	0	1	1 800	218	0	0
Toimistorakennukset	0	0	0	0	0	0	0	0	0	0
Liikenteen rakennukset	6	4 455	42	0	0	9	5 652	525	0	0
Hoitoalan rakennukset	2	7 680	1 719	17	486	5	23 053	5 789	0	0
Kokoontumisrakennukset	2	433	119	0	0	0	0	0	0	0
Opetusrakennukset	1	38 000	4 660	0	0	0	0	0	0	0
Teollisuusrakennukset	26	10 551	2 321	0	0	13	39 932	4 216	0	0
Varastorakennukset	13	16 185	3 643	1	68	16	86 371	10 463	0	0
Palo- ja pelastustoimen rakennukset	0	0	0	0	0	1	5 466	1 065	0	0
Maatalousrakennukset	12	139 897	19 532	0	0	7	38 101	4 099	0	0
Muut rakennukset	203	20 264	5 892	0	0	206	24 524	6 089	0	0
Yhteensä	385	346 372	68 772	297	21 628	363	354 389	69 232	475	26 871
Laajennus- ja muutoshankkeet										
Asuinrakennukset yhteensä	62	7 424	1 621	4	228	37	5 564	985	-1	45
- erilliset pientalot	54	5 228	1 496	1	100	34	3 011	925	-1	45
- rivi- ja ketjutalot	2	40	18	2	71	2	183	60	0	0
- asuinkerrostalot	6	2 156	107	1	57	1	2 370	0	0	0
Vapaa-ajan asuinrakennukset	14	671	232	0	0	11	800	196	0	0
Liikerakennukset	6	4 204	1 137	0	0	2	1 824	405	0	0
Toimistorakennukset	0	0	0	0	0	0	0	0	0	0
Liikenteen rakennukset	3	810	207	0	0	0	0	0	0	0
Hoitoalan rakennukset	6	5 293	1 034	0	0	1	102	0	0	0
Kokoontumisrakennukset	0	0	0	0	0	2	1 130	343	0	0
Opetusrakennukset	2	1 545	389	0	0	0	0	0	0	0
Teollisuusrakennukset	8	26 220	3 154	-2	-205	7	54 355	3 098	0	0
Varastorakennukset	2	9 920	1 548	0	0	1	842	232	0	0
Palo- ja pelastustoimen rakennukset	0	0	0	0	0	0	0	0	0	0
Maatalousrakennukset	5	3 273	730	0	0	2	50 595	6 577	0	0
Muut rakennukset	15	1 026	366	0	0	22	2 228	401	0	0
Yhteensä	123	60 386	10 418	2	23	85	117 440	12 237	-1	45
Yhteensä:										
Asuinrakennukset yhteensä	143	102 777	29 177	283	21 302	125	130 062	36 446	474	26 916
- erilliset pientalot	118	47 807	13 047	74	9 698	103	48 530	13 488	84	10 442
- rivi- ja ketjutalot	14	17 262	4 765	66	4 022	13	14 711	3 883	58	3 243
- asuinkerrostalot	11	37 708	11 365	143	7 582	9	66 821	19 075	332	13 232
Vapaa-ajan asuinrakennukset	51	9 775	2 449	0	0	28	5 792	1 503	0	0
Liikerakennukset	8	8 654	2 208	0	0	3	3 624	623	0	0
Toimistorakennukset	0	0	0	0	0	0	0	0	0	0
Liikenteen rakennukset	9	5 265	249	0	0	9	5 652	525	0	0
Hoitoalan rakennukset	8	12 973	2 753	17	486	6	23 155	5 789	0	0
Kokoontumisrakennukset	2	433	119	0	0	2	1 130	343	0	0
Opetusrakennukset	3	39 545	5 049	0	0	0	0	0	0	0
Teollisuusrakennukset	34	36 771	5 475	-2	-205	20	94 287	7 314	0	0
Varastorakennukset	15	26 105	5 191	1	68	17	87 213	10 695	0	0
Palo- ja pelastustoimen rakennukset	0	0	0	0	0	1	5 466	1 065	0	0
Maatalousrakennukset	17	143 170	20 262	0	0	9	88 696	10 676	0	0
Muut rakennukset	218	21 290	6 258	0	0	228	26 752	6 490	0	0
Yhteensä	508	406 758	79 190	299	21 651	448	471 829	81 469	474	26 916

5.7 VANHOJEN KERROSTALO-OSAKEHUONEISTOJEN VELATTOMAT M²-HINNAT HUONELUVUN MUKAAN NELJÄNNESVUOSITTAIN 2011 - 2016

Vuosi	Vuosi- neljännes	Vanhat osakehuoneisot		Kerrostalot			Mukana olevien asuntojen lukumäärä	Reaali- indeksi* 2010 = 100
		Kerrostalot €/m ²	Asunnot yhteensä €/m ²	Yksiöt €/m ²	Kaksiot €/m ²	Kolmiot + €/m ²		
2011	I	1 380	1 386	1 536	1 368	1 377	252	100,6
	II	1 441	1 468	1 744	1 358	1 474	257	102,9
	III	1 444	1 454	1 509	1 446	1 439	241	101,1
	IV	1 348	1 387	1 604	1 305	1 359	185	98,5
2011		1 403	1 424	1 598	1 369	1 413	935	100,8
2012	I	1 352	1 408	1 645	1 312	1 360	219	97,6
	II	1 424	1 481	1 645	1 332	1 469	223	99,5
	III	1 447	1 444	1 613	1 437	1 444	234	100,7
	IV	1 353	1 386	1 509	1 263	1 400	291	95,3
2012		1 394	1 430	1 603	1 336	1 418	967	98,2
2013	I	1 487	1 487	1 658	1 377	1 545	285	99,5
	II	1 477	1 498	1 613	1 394	1 520	207	96,9
	III	1 471	1 467	1 709	1 413	1 493	220	103,3
	IV	1 503	1 460	1 647	1 396	1 561	209	101,6
2013		1 484	1 478	1 657	1 395	1 530	921	100,3
2014	I	1 309	1 410	1 485	1 237	1 343	291	94,9
	II	1 496	1 507	1 573	1 458	1 514	181	98,9
	III	1 470	1 442	1 453	1 436	1 492	172	96,9
	IV	1 461	1 493	1 735	1 358	1 509	169	96,7
2014		1 434	1 463	1 561	1 372	1 464	813	96,9
2015	I	1 335	1 414	1 721	1 356	1 299	191	95,9
	II	1 340	1 412	1 336	1 323	1 350	187	90,6
	III	1 468	1 446	1 420	1 406	1 509	172	99,0
	IV	1 392	1 439	1 691	1 237	1 469	186	87,3
2015		1 384	1 428	1 542	1 330	1 407	736	95,6
2016	I	1 491	1 499	1 604	1 406	1 537	251	97,6
	II	1 471	1 472	1 491	1 429	1 497	242	98,5
	III	1 417	1 416	1 420	1 385	1 422	186	98,3
	IV	1 436	1 431	1 658	1 330	1 491	153	96,0
2016		1 454	1 455	1 591	1 388	1 487	832	97,6

* Kuluttajahintojen suhteen

6 TALOUDELLISET OLOT

Työllisyystiedot perustuvat ELY-keskuksen keräämiin kuukauden lopun tilannetta koskeviin tietoihin. **Työttömällä henkilöllä** tarkoitetaan siten työtöntä, joka on hakenut työtä työnvälityksen kautta.

Työpaikkoja koskevat tiedot perustuvat pääasiassa Tilastokeskuksen väestölaskenta- ja työssäkäyntitilastoihin. Ennen vuotta 1985 toimitetuissa laskennoissa työpaikkojen lukumäärää osoittavana lukuna käytettiin ammatissa toimivan päiväväestön määrää. Vuoden 1985 väestölaskennasta alkaen työpaikkojen määränä voidaan pitää kunnassa työssäkävien määrää laskentahetkellä. Em. käsitteet eivät ole vertailukelpoisia keskenään. Työssäkäyviä ovat kaikki laskentaviikolla yhtenäkin päivänä ansiotyötä tehneet, kun taas aikaisemmin käytetty ammatissa toimivuus määräytyi vuoden pituisen tarkastelujakson perusteella.

Kuvi 5

TYÖTTÖMÄT TYÖNHAKIJAT PORIN KAUPUNGIN ALUEELLA KUUKAUSITTAIN 2012 - 2016

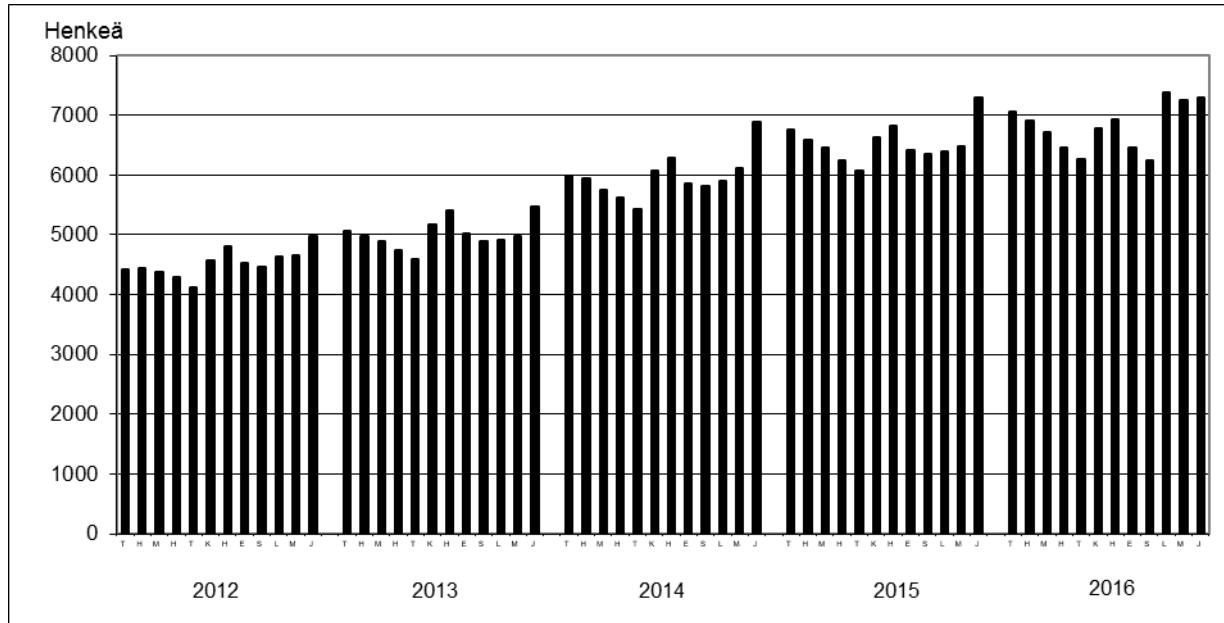

Kuvi 6

TYÖPAIKAT TOIMIALOITTAIN 2007- 2014

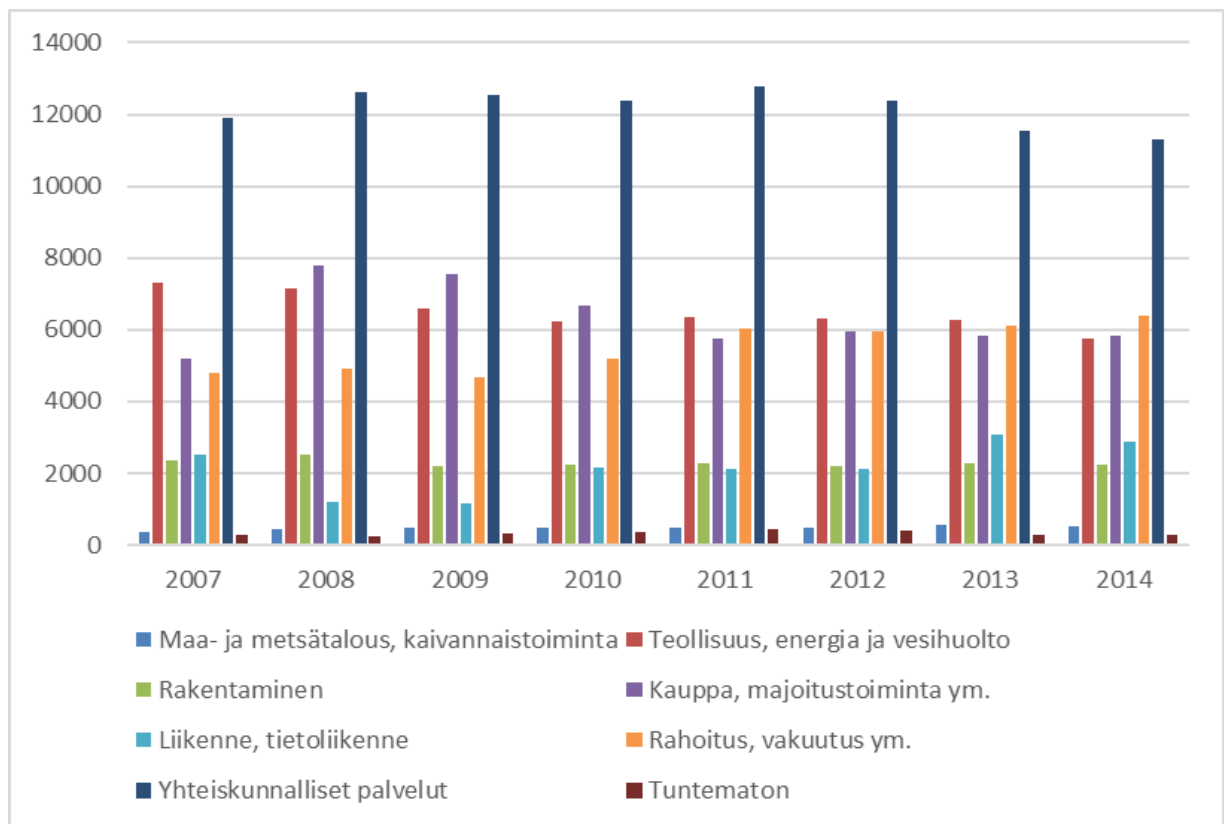

6.1 TYÖTTÖMÄT TYÖNHAKIJAT KUUKAUSITTAIN PORIN SEUDUN TYÖ- JA ELINKEINOTOIMISTON TOIMIALUEELLA 2007 – 2016 (LUKUIHIN SISÄLTYVÄT PAKKOLOMAUTUKSET)

HUOM! VUODESTA 2015 LÄHTIEN LUVUISSA VAIN PORIN KAUPUNGIN TYÖTTÖMÄT

Kuukausi	2007	2008	2009	2010	2011	2012	2013	2014	2015	2016
Tammikuu	6 708	5 950	5 923	6 722	6 481	6 012	5 615	5 987	6 758	7052
Helmikuu	6 487	5 736	5 906	6 507	6 295	5 952	5 486	5 949	6 587	6918
Maaliskuu	6 056	5 350	5 863	6 222	6 117	5 788	5 367	5 750	6 454	6710
Huhtikuu	5 833	5 073	5 756	5 947	5 819	5 588	5 150	5 628	6 246	6459
Toukokuu	5 388	4 845	5 615	5 860	5 576	5 264	4 859	5 421	6 071	6271
Kesäkuu	5 968	5 389	6 326	6 203	5 956	5 781	5 502	6 077	6 639	6774
Heinäkuu	6 295	5 696	6 474	6 475	6 260	6 078	5 746	6 279	6 823	6923
Elokuu	5 671	5 113	6 049	5 922	5 637	5 738	5 248	5 868	6 422	6469
Syyskuu	5 573	4 988	6 061	5 841	5 407	5 704	5 168	5 816	6 342	6247
Lokakuu	5 554	4 924	6 142	5 840	5 443	6 008	5 231	5 897	6 388	7387
Marraskuu	5 582	5 090	6 240	5 866	5 584	6 092	5 402	6 121	6 473	7250
Joulukuu	6 032	5 788	6 869	6 572	6 101	6 603	6 151	6 898	7 285	7298
Keskimäärin kuukaudessa	5 929	5 329	6 102	6 165	5 890	5 884	5 410	5 974	6 541	6813

6.2 AVOIMET TYÖPAIKAT KUUKAUSITTAIN PORIN SEUDUN TYÖ- JA ELINKEINOTOIMISTON TOIMIALUEELLA 2007 – 2016

HUOM! VUODESTA 2015 LÄHTIEN LUVUISSA VAIN PORIN KAUPUNGIN ALUEEN AVOIMET TYÖPAIKAT

Kuukausi	2007	2008	2009	2010	2011	2012	2013	2014	2015	2016
Tammikuu	805	772	335	444	366	1 041	1 160	616	1 071	673
Helmikuu	1423	1 352	585	693	1 500	1 432	1 174	853	974	1050
Maaliskuu	1548	1 397	1 014	906	1 168	1 444	1 517	722	856	736
Huhtikuu	939	634	656	554	687	933	1 048	480	608	546
Toukokuu	801	428	919	362	716	799	403	350	550	446
Kesäkuu	696	329	223	238	664	412	262	269	445	332
Heinäkuu	987	330	161	317	363	358	261	341	378	378
Elokuu	693	526	535	359	394	377	320	295	346	414
Syyskuu	580	405	259	325	384	448	389	297	271	344
Lokakuu	602	323	228	285	352	320	371	406	350	343
Marraskuu	502	276	215	306	333	275	314	311	308	283
Joulukuu	368	187	196	314	378	277	250	239	396	476
Keskimäärin kuukaudessa	829	580	444	425	609	676	622	432	546	502

6.3 TYÖTTÖMIEN TYÖNHAKIJOIDEN MÄÄRÄ PORIN KAUPUNGIN ALUEELLA 2010 - 2016 ILMAN LOMAUTETTUJA

Kuukausi	2010		2011		2012		2013		2014		2015		2016	
	Työt- tömät työn- hakijat	Työttö- myys- aste %	Työt- tömät työn- hakijat	Työttö- myys- aste %	Työt- tömät työn- hakijat	Työttö- myys- aste %	Työt- tömät työn- hakijat	Työttö- myys- aste %	Työt- tömät työn- hakijat	Työttö- myys- aste %	Työt- tömät työn- hakijat	Työttö- myys- aste %	Työt- tömät työn- hakijat	Työttö- myys- aste %
Tammikuu	4 736	12,2	4 616	12	4 418	11,6	5 061	13	5 441	13,9	6 118	15,3	6320	15,8
Helmikuu	4 585	11,8	4 594	12	4 449	11,5	4 971	12,8	5 384	13,8	6 014	15	6195	15,5
Maaliskuu	4 459	11,5	4 500	11,7	4 383	11,3	4 885	12,6	5 235	13,4	5 940	14,8	6067	15,1
Huhtikuu	4 327	11,1	4 322	11,3	4 281	11,1	4 734	12,2	5 182	13,3	5 832	14,6	5848	14,6
Toukokuu	4 377	11,3	4 284	11,1	4 130	10,7	4 600	11,8	5 039	12,9	5 745	14,4	5724	14,3
Kesäkuu	4 690	12,1	4 620	12	4 573	11,8	5 161	13,3	5 604	14,3	6 340	15,7	6214	15,5
Heinäkuu	4 931	12,7	4 852	12,6	4 800	12,4	5 415	13,9	5 759	14,7	6 354	16,3	6388	15,9
Elokuu	4 407	11,3	4 373	11,4	4 524	11,7	5 021	12,9	5 408	13,8	6 145	15,4	5922	14,8
Syyskuu	4 316	11,1	4 199	10,9	4 457	11,5	4 896	12,6	5 323	13,6	5 980	14,9	5722	14,3
Lokakuu	4 324	11,1	4 187	10,9	4 645	12	4 923	12,7	5 307	13,6	5 953	14,9	5774	14,4
Marraskuu	4 296	11,1	4 254	11,1	4 667	12,1	4 969	12,8	5 432	13,9	5 926	14,8	5819	14,5
Joulukuu	4 745	12,2	4 583	11,9	4 985	12,9	5 469	14,1	6 020	15,1	6 468	16,2	6264	15,6
Keskimäärin kuukaudessa	4 516	11,6	4 449	11,6	4 532	11,7	5 009	12,9	5 428	13,9	6 068	15,2	6021	15,0
Työvoima	38 890		38 385		38 741		38 854		39 076		40 018		40093	

6.4 TYÖNHAKIJAT, TYÖTTÖMÄT TYÖNHAKIJAT (ILMAN LOMAUTETTUJA) JA AVOIMET TYÖPAIKAT AMMATTIRYHMITTÄIN PORIN KAUPUNGIN ALUEELLA VUODEN LOPUSSA 2011 - 2016

Ammattiryhmä ja vuosi	Työttömät työnhakijat				Alle 25- vuotiaat	Avoimet työ- paikat	Kuntien työllis- tämät	Valtion työllis- tämät	Kaikki työn- hakijat
	Yhteensä	Michet	Naiset						
2011									
Tieteellinen, tekninen ja taiteell. työ	383	220	163	15	36	20	0	700	
Terveystenhoito ja sosiaaliala	377	32	345	30	46	106	0	663	
Hallinto- ja toimistotyö, It-alan työ	475	159	316	40	31	37	7	853	
Kaupallinen työ	346	106	240	33	68	2	0	681	
Maa- ja metsätaloustyö, kalastusala	125	62	63	14	4	4	0	179	
Kuljetus ja liikenne	158	130	28	13	31	17	0	263	
Rakennus- ja kaivosala	376	349	27	39	49	44	0	635	
Teollisuus: vaatetus, kone, puu, sähkö	730	593	137	168	38	18	0	1 314	
Muu teollisuus ja varastoala	262	188	74	22	3	3	0	403	
Palvelutyö	492	137	355	59	21	67	1	891	
Muualla luokittelematon työ	859	481	378	248	0	1	0	1 413	
Yhteensä	4 583	2 457	2 126	681	327	319	8	7 995	
2012									
Tieteellinen, tekninen ja taiteell. työ	416	249	167	21	29	10	0	724	
Terveystenhoito ja sosiaaliala	436	41	395	33	32	69	0	720	
Hallinto- ja toimistotyö, It-alan työ	525	174	351	43	23	27	11	866	
Kaupallinen työ	384	120	264	34	36	2	0	666	
Maa- ja metsätaloustyö, kalastusala	128	61	67	12	1	3	0	174	
Kuljetus ja liikenne	171	139	32	17	25	16	0	294	
Rakennus- ja kaivosala	397	367	30	53	12	15	0	641	
Teollisuus: vaatetus, kone, puu, sähkö	800	667	133	187	71	10	0	1 285	
Muu teollisuus ja varastoala	267	181	86	31	6	2	0	407	
Palvelutyö	505	149	356	57	20	52	1	887	
Muualla luokittelematon työ	956	518	438	306	0	0	0	1 370	
Yhteensä	4 985	2 666	2 319	794	255	206	12	8 034	

Ammattiryhmä ja vuosi	Työttömät työnhakijat				Alle 25-vuotiaat	Avoimet työpaikat	Kuntien työllistämät	Valtion työllistämät	Kaikki työnhakijat
	Yhteensä	Miehet	Naiset						
2013									
Tieteellinen, tekninen ja taiteell. työ	512	300	212	28	14	23	0	905	
Terveystieteiden ja sosiaalityö	496	46	450	39	45	90	0	855	
Hallinto- ja toimistotyö, It-alan työ	598	204	394	50	27	35	15	978	
Kaupallinen työ	435	143	292	53	64	1	0	759	
Maa- ja metsätaloustyö, kalastusala	138	68	70	15	4	11	0	187	
Kuljetus ja liikenne	185	154	31	11	16	17	0	310	
Rakennus- ja kaivosala	436	401	35	54	13	21	0	728	
Teollisuus: vaatetus, kone, puu, sähkö	892	748	144	222	35	20	0	1 632	
Muu teollisuus ja varastoala	275	195	80	29	6	4	0	495	
Palvelutyö	569	172	397	73	38	78	1	997	
Muualla luokittelematon työ	933	514	419	289	0	0	0	1 463	
Yhteensä	5 469	2 945	2 524	863	262	300	16	9 309	
2014 *)									
Johtajat	43	32	11	0	0	0	0	71	
Erityisasiantuntijat	539	284	255	36	16	17	0	1 021	
Asiantuntijat	621	281	340	66	37	22	6	1 037	
Toimisto- ja asiakaspalvelutyöntekijät	364	93	271	35	9	22	6	667	
Palvelu- ja myyntityöntekijät	973	246	727	169	67	86	0	1 837	
Maanviljelijät, metsätyöntekijät ym.	120	52	68	8	0	10	0	180	
Rakennus-, korjaus- ja valmistustyöntekijät	1 345	1 182	163	319	26	20	0	2 396	
Prosessi- ja kuljetustyöntekijät	481	376	105	43	10	10	0	814	
Muut työntekijät	486	199	287	20	36	24	0	854	
Sotilaat	1	1	0	0	0	0	0	4	
Ammatteihin luokittelemattomat ryhmät	1 047	623	424	340	10	0	0	1 660	
Yhteensä	6 020	3 369	2 651	1 036	211	211	12	10 541	
2015									
Johtajat	46	29	17	0	2	0	0	79	
Erityisasiantuntijat	634	337	297	43	31	1	0	1 124	
Asiantuntijat	672	292	380	76	37	13	1	1 164	
Toimisto- ja asiakaspalvelutyöntekijät	441	99	313	43	7	13	3	718	
Palvelu- ja myyntityöntekijät	1 147	289	858	191	120	33	2	2 090	
Maanviljelijät, metsätyöntekijät ym.	137	59	78	10	50	8	0	184	
Rakennus-, korjaus- ja valmistustyöntekijät	1 473	1 280	193	346	51	4	0	2 620	
Prosessi- ja kuljetustyöntekijät	503	392	111	59	48	4	0	840	
Muut työntekijät	488	189	299	26	43	15	0	852	
Sotilaat	2	1	1	0	0	0	0	2	
Ammatteihin luokittelemattomat ryhmät	954	557	397	320	7	0	0	1 609	
Yhteensä	6 468	3 524	2 944	1 114	396	91	6	11 282	
2016									
Johtajat	48	33	15	0	3	0	0	74	
Erityisasiantuntijat	633	330	303	37	30	0	0	1 223	
Asiantuntijat	712	315	397	69	159	3	4	1 241	
Toimisto- ja asiakaspalvelutyöntekijät	376	92	284	24	12	3	2	695	
Palvelu- ja myyntityöntekijät	1 286	339	947	249	68	6	1	2 340	
Maanviljelijät, metsätyöntekijät ym.	120	57	63	7	2	2	0	182	
Rakennus-, korjaus- ja valmistustyöntekijät	1 307	1 143	164	271	65	2	0	2 471	
Prosessi- ja kuljetustyöntekijät	457	359	98	44	98	3	0	804	
Muut työntekijät	444	168	276	25	33	4	0	889	
Sotilaat	0	0	0	0	0	0	0	0	
Ammatteihin luokittelemattomat ryhmät	881	524	357	327	6	0	0	1 592	
Yhteensä	6 264	3 360	2 904	1 053	476	23	7	11 511	

*) Työhallinto siirtyi ISCO ammattiluokitukseen

6.5 TYÖPAIKKOJEN LUKUMÄÄRÄ TOIMIALOITTAIN 31.12.2010-2014

Toimiala	Työpaikkojen lukumäärä 2010	Työpaikkojen lukumäärä 2011	Työpaikkojen lukumäärä 2012	Työpaikkojen lukumäärä 2013	Työpaikkojen lukumäärä 2014
Maa-, metsä- ja kalatalous	414	412	425	509	472
Kaivostoiminta ja louhinta	57	55	53	41	41
Teollisuus	5 551	5 682	5 631	5 565	5 092
Sähkö-, kaasu- ja vesihuolto	669	659	667	691	647
Rakentaminen	2 252	2 273	2 213	2 266	2 247
Kauppa, majoitus- ja rav. toiminta	6 677	6 633	5 956	5 836	5 833
Kuljetus, varastointi ja tietoliikenne	2 153	2 118	2 952	3 083	2 860
Rahoitus, vakuutus, ym. toim.	5 185	5 167	5 109	6 106	6 409
Yhteiskunnalliset palvelut	12 399	12 780	10 228	11 540	11 313
Toimiala tuntematon	372	427	398	284	302
Työpaikat yhteensä	35 729	36 203	33 632	35 921	35 216

6.6 PORISSA TYÖSSÄKÄYVÄT ULKOKUNTALAISET JA PORIN ULKOPUOLELLA TYÖSSÄKÄYVÄT PORILAISET 2009-2013 (NS. PENDELI- ELI SUKKULALIIKENNE)

Paikkakunta	Porissa työssäkäyvät ulkokuntalaiset					Porin ulkopuolella työssäkäyvät porilaiset					Erotus eli nettopendelöinti*)				
	2010	2011	2012	2013	2014	2010	2011	2012	2013	2014	2010	2011	2012	2013	2014
Eura	158	139	147	160	140	113	105	115	126	126	45	34	32	34	14
Eurajoki	131	159	153	159	163	218	212	269	250	257	-87	-53	-116	-91	-94
Harjavalta	335	364	384	358	347	596	610	639	680	640	-261	-246	-255	-322	-293
Huittinen	92	98	89	94	85	38	47	47	50	53	54	51	42	44	32
Kankaanpää	230	218	233	256	264	234	282	274	353	368	-4	-64	-41	-97	-104
Kokemäki	186	205	215	198	205	117	135	125	126	127	69	70	90	72	78
Köyliö	-	-	30	35	-	-	-	10	10	-	-	-	20	25	-
Luvia	589	608	626	602	570	150	166	140	161	165	439	442	486	441	405
Merikarvia	204	243	220	205	184	76	70	76	83	91	128	173	144	122	93
Nakkila	601	569	609	604	595	283	272	267	269	285	318	297	342	335	310
Pomarkku	257	269	270	260	242	91	97	88	110	123	166	172	182	150	119
Rauma	458	555	495	516	475	411	562	482	428	475	47	-7	13	88	0
Siikainen	75	77	65	67	55	43	40	32	31	43	32	37	33	36	12
Säkylä	23	33	28	28	85	35	39	39	34	44	-12	-6	-11	-6	41
Ulvila	2 739	2 729	2 796	2 729	2 721	1 280	1 369	1 554	1 344	1 262	1 459	1 360	1 242	1 385	1 459
Helsinki	131	128	134	115	103	244	294	283	260	257	-113	-166	-149	-145	-154
Vantaa	31	31	19	23	-	66	69	55	65	74	-35	-38	-36	-42	-74
Espoo	37	34	39	35	36	96	98	104	98	70	-59	-64	-65	-63	-34
Tampere	170	168	185	186	187	236	267	263	261	250	-66	-99	-78	-75	-63
Turku	196	243	195	209	180	248	257	216	233	201	-52	-14	-21	-24	-21
Muut kunnat	877	982	810	910	7 548	641	719	699	779	5710	236	263	111	131	1 838
Yhteensä	7 573	7 912	7 812	7 749	7 548	5 238	5 733	5 802	5 751	5 710	2 335	2 179	2 010	1 998	3 564

*) Tulo- ja lähtöpendelöinnin erotuksella tarkoitetaan alueen ulkopuolella työssäkävien ja alueelle muualta tulevien henkilöiden välistä erotusta. Asuinkunta mainitaan erikseen, mikäli yksittäisestä kunnasta tulevia on yli tietyn rajan. Muussa tapauksessa tiedot summataan luokkaan ”muu”.

Elinkeino	Yhteensä	2 0 1 2		Yhteensä	2013	
		Miehet	Naiset		Miehet	Naiset
A Maa-, riista-, metsä- ja kalatalous	425	316	109	509	381	128
B,D-EKaivostoiminta; Sähkö-, kaasu-, vesi- ja lämpöhuolto	720	585	135	732	609	123
C Teollisuus	5 631	4 589	1 042	5 565	4 519	1 046
F Rakennustoiminta	2 213	2 041	172	2 266	2 084	182
G-I Tukku- ja vähittäiskauppa; Kuljetus ja varastointi	8 066	4 065	4 001	7 975	4 077	3 898
J Informaatio ja viestintä	842	461	381	944	516	428
K Rahoitustoiminta	466	132	334	486	146	340
L Kiinteistöalan toiminta	319	160	159	302	148	154
M-N Hallinto- ja tukipalvelutoiminta	4 324	2 033	2 291	3 829	1 773	2 056
O-Q Julkinen hallinto; Koulutus; Terveys- ja sosiaalipalvelut	8 610	1 357	7 253	11 161	2 133	9 028
R-U Muut palvelut	1 618	514	1 104	1 868	608	1 260
X Toimiala tuntematon	398	213	185	284	176	108
Yhteensä	33 632	16 466	17 166	35 921	17 170	18 751

%-jakauma

A Maa-, riista-, metsä- ja kalatalous	1,3	1,9	0,6	1,4	2,2	0,7
B,D-EKaivostoiminta; Sähkö-, kaasu-, vesi- ja lämpöhuolto	2,1	3,6	0,8	2,0	3,5	0,7
C Teollisuus	16,7	27,9	6,1	15,5	26,3	5,6
F Rakennustoiminta	6,6	12,4	1,0	6,3	12,1	1,0
G-I Tukku- ja vähittäiskauppa; Kuljetus ja varastointi	24,0	24,7	23,3	22,2	23,7	20,8
J Informaatio ja viestintä	2,5	2,8	2,2	2,6	3,0	2,3
K Rahoitustoiminta	1,4	0,8	1,9	1,4	0,9	1,8
L Kiinteistöalan toiminta	0,9	1,0	0,9	0,8	0,9	0,8
M-N Hallinto- ja tukipalvelutoiminta	12,9	12,3	13,3	10,7	10,3	11,0
O-Q Julkinen hallinto; Koulutus; Terveys- ja sosiaalipalvelut	25,6	8,2	42,3	31,1	12,4	48,1
R-U Muut palvelut	4,8	3,1	6,4	5,2	3,5	6,7
X Toimiala tuntematon	1,2	1,3	1,1	0,8	1,0	0,6
Yhteensä	100,0	100,0	100,0	100,0	100,0	100,0

Elinkeino	2014	
	Yhteensä	%
A Maa-, riista-, metsä- ja kalatalous	472	1,3 %
B,D-EKaivostoiminta; Sähkö-, kaasu-, vesi- ja lämpöhuolto	688	2,0 %
C Teollisuus	5092	14,5 %
F Rakennustoiminta	2247	6,4 %
G-I Tukku- ja vähittäiskauppa; Kuljetus ja varastointi	7828	22,2 %
J Informaatio ja viestintä	865	2,5 %
K Rahoitustoiminta	461	1,3 %
L Kiinteistöalan toiminta	316	0,9 %
M-N Hallinto- ja tukipalvelutoiminta	3816	10,8 %
O-Q Julkinen hallinto; Koulutus; Terveys- ja sosiaalipalvelut	11313	32,1 %
R-U Muut palvelut	1816	5,2 %
X Toimiala tuntematon	302	0,9 %
Yhteensä	35216	100,0 %

6.8 PORISSA TYÖSSÄKÄYVÄT ULKKOKUNTALAISET TOIMIALAN MUKAAN 31.12.2014

		Porissa työssäkäyvät Yht.	Joista Porilaisia Yht.	Joista ulkokuntalaisia Yht.
Elinkeino				
A	Maa-, riista-, metsä- ja kalatalous	472	395	77
B	Kaivostoiminta ja louhinta	41	21	20
C-E	Teollisuus	5739	4407	1332
F	Rakentaminen	2247	1602	645
G, I	Kauppa, majoitus- ja ravitsemistoiminta	5833	4589	1244
H, J	Kuljetus, varastointi ja tietoliikenne	2860	2117	743
K-N	Rahoitus-, vakuutus- ym. toiminta	4593	3833	760
O-U	Yhteiskunnalliset palvelut	13129	10402	2727
X	Toimiala tuntematon	302	302	0
	Yhteensä	35216	27668	7548

6.9 PORIN ULKOPUOLELLA TYÖSSÄKÄYVÄT PORILAISET 31.12.2014

Porissa asuva työllinen työvoima Yht.	Joista Porin ulkopuolella työssäkäyvät porilaiset Yht.
33 378	5 710

6.10 PORIN TYÖNANTAJIA 2009 - 2016 (VÄHINTÄÄN 200 TYÖNTEKIJÄÄ)

Työnantaja	2009	2010	2011	Työpaikat		2014	2015	2016
				2012	2013			
Porin kaupunki	6 763	7 402	7 105	6 793	6 728	5 254	5 226	5136
Satakunnan sairaanhoitopiiri	3 263	3 708	3 686	3 631	3 650	3 608	3 605	3599
Satakunta konserni	860	1 227	1 272	1 341	1 297	1 224	1 168	1150
Enersense International	-	-	-	-	-	-	205	481
Huntsman P&A Finland Oy/Venator	-	-	-	-	-	-	560	450
Technip Offshore Finland Oy	780	750	755	711	870	860	704	449
Sampo Rosenlew Oy	460	415	338	347	360	416	441	400
Ruskatalojen Palveluyhdistys ry		275	292	299	311	344	355	365
Luvata Pori Oy	600	635	564	563	349	339	339	351
Länsirannikon Koulutus Oy	-	-	556	424	424	365	333	320
Satakunnan Ammattikorkeakoulu Oy	-	-	-	-	391	284	265	293
Pori Energia		268	233	242	252	243	237	245
Aurubis Finland Oy	-	-	-	-	-	201	200	244
Porin ev. lut. seurakuntayhtymä	216	255	263	271	258	256	247	216

7 LIIKENNE

Kuvio 7

TUONTI JA VIENNI PORIN SATAMA OY: SSÄ 2005 - 2016 (1000 tn)

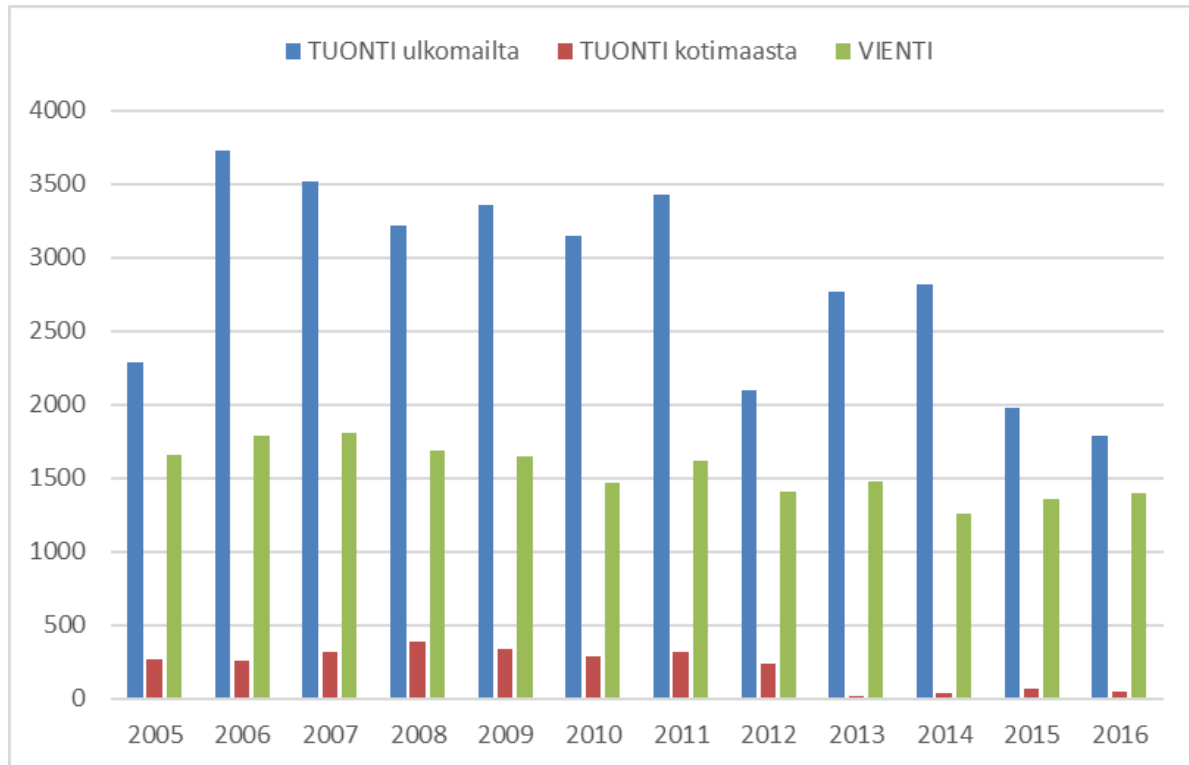

Kuvio 8

REKISTERÖIDYT AUTOT 2005 - 2016

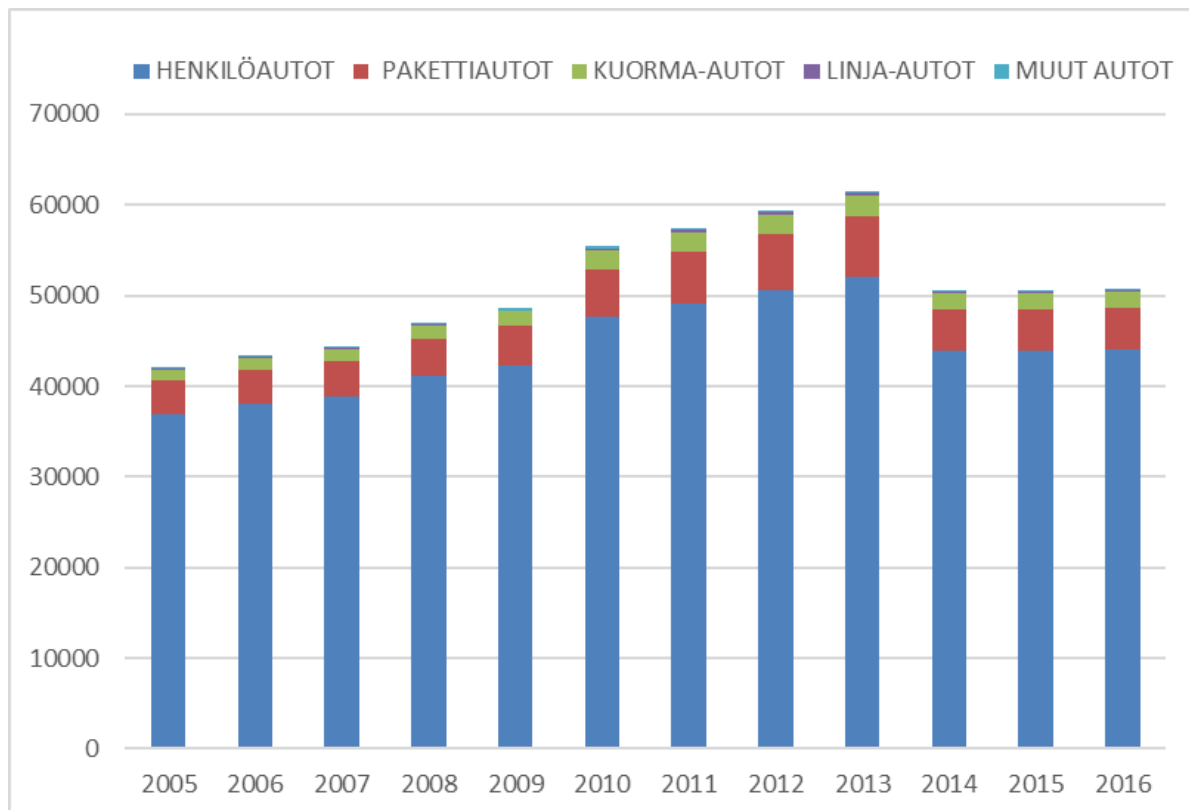

7.1 ALUSLIIKENNE PORIN SATAMA OY: SSÄ 1983 – 2016 *)

Vuosi	Ulkomaanliikenne		Rannikkoliikenne		Kauttakulkuliikenne Transito traffic		Yhteensä	
	Luku- määrä	Nettorekiseri- tonnia	Luku- määrä	Nettorekiseri- tonnia	Luku- määrä	Nettorekiseri- tonnia	Luku- määrä	Nettorekiseri- tonnia
1983	814	1 040 359	79	281 517			893	1 321 876
1984	713	912 199	68	196 820			781	1 109 019
1985	614	907 014	74	202 407			688	1 109 401
1986	676	998 586	86	200 992			762	1 199 578
1987	709	1 015 207	55	194 234			764	1 209 441
1988	759	948 984	45	197 287			804	1 146 271
1989	775	949 052	29	86 501			804	1 035 553
1990	718	986 897	34	86 554			752	1 073 451
1991	664	917 020	38	67 859			702	984 879
1992	739	988 194	18	49 632			757	1 037 826
1993	859	1 514 308	21	38 764			880	1 553 072
1994	973	2 008 341	47	139 642			1 020	2 147 983
1995	842	1 694 418	44	114 888			886	1 809 306
1996	806	2 133 183	45	118 969			851	2 252 152
1997	851	2 229 007	29	93 703	3	6 093	883	2 328 803
1998	886	2 142 338	34	124 389	24	84 658	944	2 351 385
1999	909	2 281 870	23	77 101	5	16 190	937	2 375 161
2000	992	2 276 691	22	66 304	-	-	1 014	2 342 995
2001	945	2 554 271	32	80 290	-	-	977	2 634 561
2002	899	2 245 364	57	178 696	-	-	956	2 424 060
2003	837	2 834 721	46	135 926	-	-	883	2 970 647
2004	825	2 359 286	41	144 997	-	-	866	2 504 283
2005	646	1 768 894	65	191 802	-	-	711	1 960 696
2006	734	2 428 454	69	168 522	-	-	803	2 596 976
2007	724	2 274 978	107	205 719	-	-	831	2 479 697
2008	726	2 039 762	87	278 100	-	-	813	2 317 862
2009	857	2 359 601	76	163 040	-	-	933	2 522 641
2010	691	2 245 514	62	174 435	-	-	753	2 419 949
2011	665	2 082 017	66	172 779	-	-	731	2 254 796
2012	622	1 883 114	58	167 927	-	-	680	2 050 981
2013	632	2 117 651	27	30 088	-	-	659	2 147 739
2014	616	2 191 907	28	64 676	-	-	644	2 256 583
2015	555	1 659 865	29	192 155	-	-	584	1 852 020
2016	528	1 702 876	25	60 759	-	-	553	1 763 635

*) Porin Satama Oy on yhtiöitetty 31.12.2014

7.2 ALUSLIIKENNE PORIN SATAMA OY: SSÄ SATAMANOSITTAIN 1992 - 2016

Vuosi	Mäntyluoto		Tahkoluoto		Reposaari	
	kpl	nrt	kpl	nrt	kpl	nrt
1992	622	698 131	133	338 783	2	912
1993	727	833 779	153	719 293	-	-
1994	753	880 121	267	1 267 862	-	-
1995	724	1 151 028	161	658 226	1	52
1996	704	1 317 468	147	934 684	-	-
1997	754	1 496 761	129	832 042	-	-
1998	771	1 565 237	173	786 148	-	-
1999	789	1 729 150	148	646 011	-	-
2000	783	1 636 792	231	706 203	-	-
2001	748	1 630 905	229	1 002 458	-	-
2002	726	1 479 688	230	944 372	-	-
2003	615	1 387 766	268	1 582 881	-	-
2004	529	1 168 447	337	1 335 836	-	-
2005	446	1 022 757	265	937 939	-	-
2006	475	1 202 068	328	1 394 908	-	-
2007	465	1 018 035	366	1 428 155	-	-
2008	474	1 045 024	339	1 272 838	-	-
2009	528	1 282 044	405	1 240 597	-	-
2010	450	1 198 191	303	1 221 758	-	-
2011	375	910 631	356	1 344 165	-	-
2012	398	1 134 304	282	916 737	-	-
2013	381	1 085 265	278	1 062 474	-	-
2014	367	1 159 664	277	1 096 919	-	-
2015	309	1 024 989	275	827 031	-	-
2016	273	941 052	280	822 583	-	-

7.3 TAVARALIIKENNE PORIN SATAMA OY: SSÄ 1992 - 2016

Vuosi	Tuonti			Vienti		Yhteensä 1000 tn	Liikenne yhteensä 1000 tn
	Ulkom. 1000 tn	Kotim. 1000 tn	Yhteensä 1000 tn	Ulkom. 1000 tn	Kotim. 1000 tn		
1992	800	39	839	1 126	37	1 163	2 002
1993	2 026	39	2 065	1 407	16	1 423	3 488
1994	2 926	101	3 027	1 814	138	1 952	4 979
1995	1 931	146	2 077	1 488	108	1 596	3 673
1996	2 873	124	2 997	1 567	36	1 603	4 600
1997	2 736	116	2 852	1 586	13		4 438
1998	2 310	103	2 413	1 531	229	1 760	4 173
1999	1 899	53	1 952	1 606	118	1 725	3 676
2000	2 497	55	2 552	1 579	-	1 579	4 131
2001	3 137	109	3 246	1 567	128	1 694	4 941
2002	2 457	127	2 584	1 510	369	1 879	4 463
2003	4 058	84	4 142	1 649	293	1 942	6 084
2004	3 607	155	3 762	1 512	258	1 770	5 532
2005	2 288	272	2 560	1 373	288	1 661	4 221
2006	3 726	254	3 980	1 390	401	1 791	5 771
2007	3 523	321	3 844	1 203	609	1 812	5 656
2008	3 220	386	3 606	1 301	389	1 690	5 296
2009	3 357	342	3 699	1 321	326	1 647	5 346
2010	3 152	292	3 444	1 061	399	1 460	4 904
2011	3 425	317	3 742	1 205	413	1 618	5 360
2012	2 096	235	2 330	1 074	337	1 411	3 741
2013	2 765	17	2 782	1 143	332	1 475	4 257
2014	2 815	42	2 857	1 108	147	1 255	4 112
2015	1 975	69	2 044	1 164	196	1 358	3 402
2016	1 786	48	1 834	1 220	182	1 402	3 236

7.4 ERÄIDEN TAVAROIDEN TUONTI ULKOMAILTA PORIN SATAMA OY: N KAUTTA 1992 - 2016

Vuosi	Sahatavaraliikenne					Yhteensä 1000 tn
	Kivihili ja koksi 1000 tn	Kivennäis- öljyt 1000 tn	Suola 1000 tn	Kappale- tavara 1000 tn	Malmeja ja rikasteita 1000 tn	
1991	422	22	58	34	219	755
1992	180	27	64	59	286	616
1993	1 310	68	47	56	333	1 814
1994	2 056	56	76	45	450	2 683
1995	975	22	72	42	601	1 712
1996	1 644	44	60	51	891	2 690
1997	1 513	89	55	67	853	2 577
1998	814	107	46	71	1 049	2 087
1999	335	190	51	73	988	1 637
2000	950	172	62	92	991	2 267
2001	1 461	254	53	83	1 021	2 872
2002	903	241	68	106	917	2 235
2003	2 366	331	52	85	1 021	3 855
2004	1 912	269	62	129	995	3 367
2005	753	149	71	159	969	2 101
2006	2 036	186	80	168	1 003	3 473
2007	1 789	169	78	204	974	3 214
2008	1 406	140	88	211	1 060	2 905
2009	2 013	129	45	246	778	3 211
2010	1 669	143	63	134	987	2 996
2011	1 847	206	72	94	1 001	3 220
2012	616	227	10	83	937	1 873
2013	1 010	415	79	135	925	2 564
2014	979	415	83	275	1 063	2 815
2015	276	386	100	207	996	1 975
2016	231	355	91	199	910	1 786

7.5 SAHATAVARALIIKENNE PORIN SATAMA OY: SSÄ 1992 - 2016

Vuosi	Sahatavaraliikenne	
	1000 m ³	1000 tn
1992	856	513
1993	1 286	772
1994	1 577	946
1995	1 606	964
1996	1 480	888
1997	1 343	806
1998	1 285	770
1999	1 216	729
2000	1 385	873
2001	1 227	736
2002	1 097	658
2003	1 186	712
2004	1 057	634
2005	912	547
2006	725	435
2007	545	327
2008	300	181
2009	324	195
2010	348	209
2011	364	220
2012	383	231
2013	378	235
2014	413	248
2015	343	206
2016	349	209

7.6 KONTTILIIKENNE PORIN SATAMA OY: SSÄ 1997 - 2016

Vuosi	TEU
1997	37 367
1998	42 396
1999	58 752
2000	64 239
2001	68 240
2002	68 942
2003	66 833
2004	66 842
2005	61 048
2006	48 098
2007	39 381
2008	37 454
2009	29 087
2010	22 312
2011	21 635
2012	27 126
2013	29 410
2014	31 194
2015	21 143
2016	18 511

7.7 PORIN SATAMA OY: N TULOT JA MENOT 2009 - 2016

Vuosi	Tulot					Yhteensä milj.€	Hallinto milj.€	Käyttö- ja kunnossapito milj.€	Menot		Yhteensä milj.€
	Satama- maksut aluksista milj.€	Satama- maksut tavarasta milj.€	Nosturi- maksut milj.€	Varas- tointi vuokrat milj.€	Muut tulot milj.€				Rahoitus- kulut milj.€	Poistot milj.€	
2009	1,2	4,8	5,5	1,4	1,2	14,1	1,4	5,9	1,7	3,4	12,4
2010	1,1	4,3	4,8	1,4	1,1	12,7	1,7	5,9	1,8	3,4	12,8
2011	1,0	4,8	5,3	1,4	1,5	14,0	1,8	6,2	2,5	3,6	14,1
2012	0,9	3,5	3,7	1,5	1,1	10,7	1,8	5,4	2,7	4,1	14,0
2013	1,1	4,0	4,7	1,6	1,2	12,6	1,7	5,3	2,7	4,0	13,7
2014	1,1	4,3	4,6	1,6	1,3	12,9	1,7	5,3	2,7	4,0	13,7
2015	0,9	3,4	3,2	1,7	1,2	10,4	1,7	4,8	1,5	3,1	11,1
2016	0,9	3,1	3,1	1,7	1,7	10,5	1,5	4,6	0	5,2	11,3

7.8 PORIN SATAMA OY: N INVESTOINNIT 2007 – 2016

Vuosi	Tulot milj. €	Menot milj. €	Nettoinvestoinnit milj. €
2007	0,2	3,7	3,5
2008	1,2	7,3	6,1
2009	0,1	2,7	2,6
2010	0,7	17,3	16,6
2011	0,3	11,1	10,8
2012	0,0	1,9	1,9
2013	0,0	0,9	0,9
2014	0,0	1,8	1,8
2015	0,0	0,7	0,7
2016	0,0	1,2	1,2

7.9 REKISTERÖIDYT MOOTTORIAJONEUVOT PORISSA 2008 - 2016

	2008	2009	2010	2011	2012	2013	2014	2015	2016
Henkilöautoja	41 100	42 234	47 612	49 096	50 545	52 029	43 984	43 979	44116
Pakettiautoja	4 164	4 458	5 331	5 740	6 164	6 689	4 482	4 536	4584
Kuorma-autoja	1 484	1 574	2 021	2 146	2 249	2 356	1 722	1 683	1684
Linja-autoja	112	117	205	216	221	232	212	201	209
Erikoisautoja	204	204	229	220	219	209	84	73	67
Moottoripyöriä	2 708	2 831	3 211	3 381	3 523	3 636	3 540	3 440	2507
Mopootot	167	264	327	384	468	499	482	461	408
Traktoreita	2 466	2 503	3 308	3 421	3 540	3 705	4 300	4 370	4399
Perävaunuja	12 333	12 781	14 882	15 427	20 263	21 036	16 953	17 191	17402
Moottorityökoneita	574	592	731	770	818	936	844	859	882
Yhteensä	65 312	67 558	77 857	80 801	88 010	92 712	76 603	76 793	76258

7.10 HENKILÖAUTOJA 100 ASUKASTA KOHTI 2005 - 2016

	2005	2006	2007	2008	2009	2010	2011	2012	2013	2014	2015	2016
Henkilöautoja keskimäärin 100 asukasta kohti	48,4	50,0	50,9	53,8	55,1	57,43	59,08	60,82	62,42	52,71	52,10	51,83

7.11 LENTOLIIKENNE PORIN LENTOASEMALLA 1994 - 2016

Vuosi	Saapuneita matkustajia	Lähteneitä matkustajia	Yhteensä	Muutos %
1994	36 043	38 067	74 110	+24,3
1995	35 365	38 496	73 861	-3,35
1996	41 019	43 829	84 848	+14,8
1997 ^{*)}	39 238	43 240	82 667	+13,9

Vuosi	Kotimainen	Kansainvälinen	Yhteensä	Muutos %
1998	69 620	21 021	90 641	+13,9
1999	55 469	20 055	75 524	-20,0
2000	53 369	15 586	68 955	-9,53
2001	52 815	17 415	70 230	+2,0
2002	57 270	3 282	60 552	-13,8
2003	52 958	12 825	65 783	+8,8
2004	51 823	5 146	56 969	-13,4
2005	52 456	7 734	60 190	+5,5
2006	58 196	6 191	64 387	+7,0
2007	58 940	6 691	65 631	+1,9
2008	55 785	10 854	66 639	+1,5
2009	50 956	11 115	62 071	-6,9
2010	36 479	6 673	43 152	-30,5
2011	46 175	7 881	54 056	+25,2
2012	14 932	20 381	35 313	-34,7
2013	16 275	9 954	26 229	-25,7
2014	7 403	17 577	24 980	-4,8
2015	543	10 523	11 066	-55,7
2016	3635	5946	9581	-13,4

^{*)} Laskentatapa muuttunut

7.12 PORIN LINJAT OY: N TOIMINTA 1994 – 2016

Vuosi	Matkustajat 1000 matkaa	Ajokilometrit 1000 km	Kalusto		Linjat kpl	Tulot 1000 mk	Menot 1000 mk	Henkilö- kunta
			Määrä kpl	Keski-ikä vuotta				
1994	1 840	2 713	42	8.10	23	24 203	20 724	95
1995	1 982	2 786	44	8.60	24	24 357	20 856	100
1996	2 298	2 850	44	9.40	26	24 578	21 759	94
1997	2 365	2 850	45	9.9	25	24 466	21 173	86
1998	2 227	2 765	44	9.4	25	25 345	22 022	85
1999	2 108	2 831	43	8.6	25	26 045	22 387	80
2000	2 094	2 849	46	8,5	29	4 520	4 326	84

Vuosi	Matkustajat 1000 matkaa	Ajokilometrit 1000 km	Kalusto		Linjat kpl	Tulot 1000 €	Menot 1000 €	Henkilö- kunta
			Määrä kpl	Keski-ikä vuotta				
2001	2 410	3 281	56	9,3	34	5 205	4 970	91
2002	2 291	3 168	54	9,1	32	4 995	4 886	91
2003	2 163	3 169	55	9,9	32	5 165	5 047	92
2004	1 869	3 150	53	10,1	31	4 677	4 910	93
2005	1 765	3 030	54	10,1	32	4 711	4 896	83
2006	1 681	2 750	50	10,2	31	4 703	4 854	80
2007	1 644	2 784	51	10,7	33	4 707	4 843	84
2008	1 680	3 001	52	10,9	33	5 143	5 487	83
2009	1 560	2 885	51	11,0	33	5 097	5 302	80
2010	1 598	2 845	49	11,5	33	5 537	5 523	81
2011	1 601	2 800	49	13,0	33	5 992	5 828	84
2012	1 650	2 820	53	11,8	34	6 392	6 278	91
2013	1 650	2 990	52	11,1	34	6 677	6 634	92
2014	1 570	3 000	52	11,1	34	6 564	6 874	92
2015	1 510	3 000	52	11,8	34	6 615	6 496	92
2016	1 530	3 020	52	11,5	34	6 717	6 579	94

7.13 PORISSA TAPAHTUNEET LIIKENNEONNETTOMUUKSET 1997 - 2016

	Onnettomuudet kpl	Henkilövahingot kpl	Kuolleet kpl
1997	367	154	4
1998	420	134	7
1999	320	118	2
2000	443	157	6
2001	736 *)	159	1
2002	678	169	5
2003	606	179	1
2004	618	137	1
2005	618	134	2
2006	565	96	6
2007	605	102	2
2008	651	112	4
2009	648	112	9
2010**)	595	108	5
2011	622	141	0
2012	550	103	3
2013	448	101	7
2014	501	136	5
2015***)	581	153	4
2016	575	139	1

*) Kirjaamiskäytäntö muuttunut (vaikuttanut kokonaismäärän huomattavaan kasvuun)

**) Noormarkku liitetty Poriin 1.1.2010

***) Lavia liitetty Poriin 1.1.2015

8 TERVEYDENHUOLTO

Terveydenhuoltoa koskevat tilastot sisältävät tietoja lähinnä kaupungin terveyden- ja avosairaanhoidon sekä sairaalapalvelujen tarjonnasta, käytöstä ja kustannuksista.

Kuvio 9

TERVEYSKESKUKSEN LÄÄKÄRIEN JA ERI HOITAJIEN VASTAANOTTO- JA KOTIKÄYNNIT SEKÄ HAMMASHUOLLOSSA KÄYNNIT 2002 - 2016

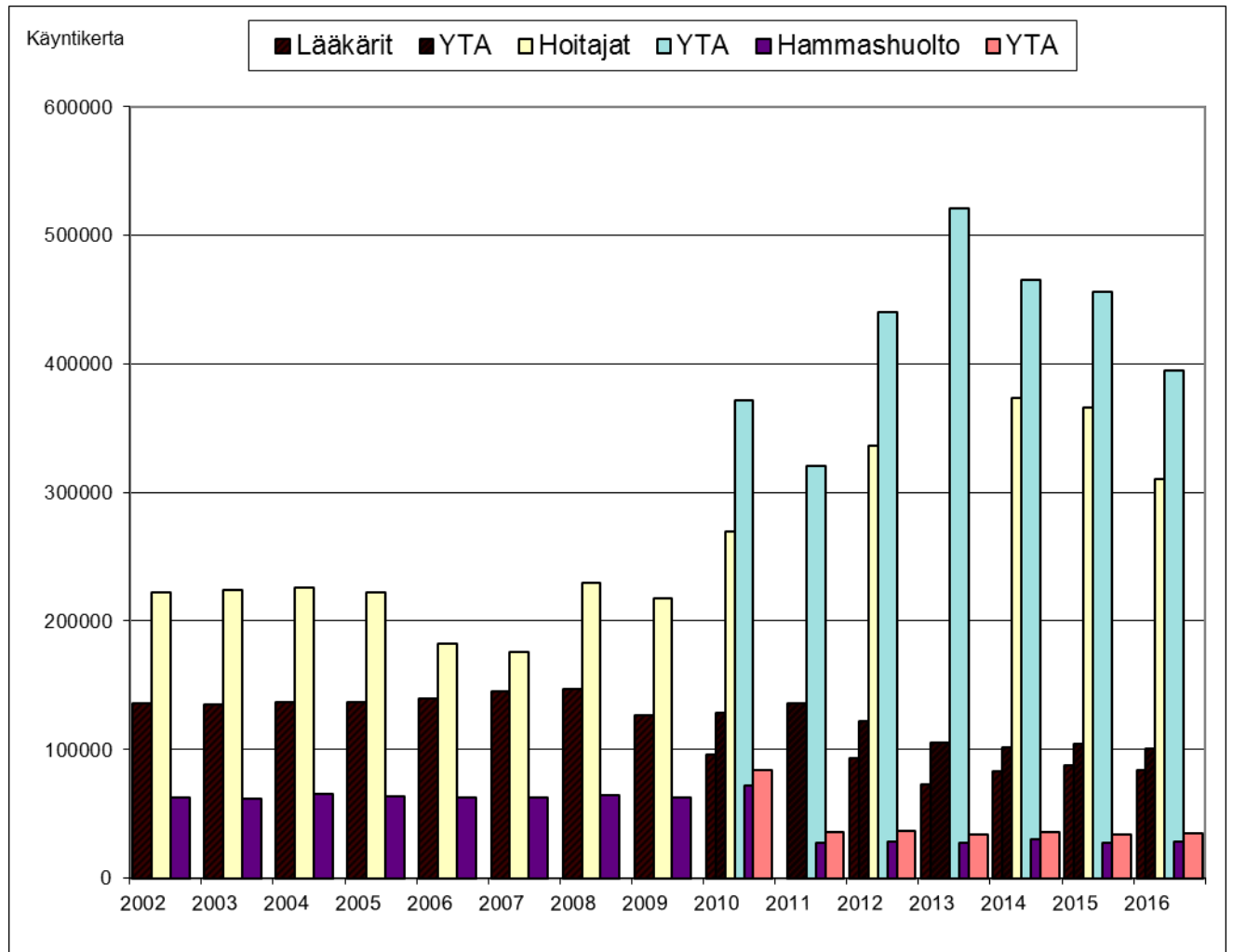

8.1 TERVEYSKESKUSLÄÄKÄREIDEN VASTAANOTOLLA KÄYNNIT JA KOTIKÄYNNIT 1995 - 2016

Vuosi	Terveydenhoito- käynnit	Sairaanhoido- käynnit vastaanotolla	Sairaanhoido- käynnit kotona	Yhteensä
1995	10 497	152 634	494	163 625
1996	10 550	151 938	427	162 915
1997	9 736	154 341	390	164 467
1998	9 252	148 881	518	158 651
1999	8 964	143 093	576	152 363
2000	10 612	140 982	508	152 102
2001	9 399	125 366	1 296	136 061
2002	9 256	125 577	950	135 783
2003	9 193	125 450	645	135 288
2004	8 498	127 816	556	136 870
2005	8 809	126 533	1 124	136 466
2006	8 834	129 619	1 215	139 668
2007	9 261	134 965	1 187	145 413
2008	9 564	136 265	1 241	147 070
2009	8 205	116 452	1 584	126 241
2010	*) kts kohta 8.2			
2011 yta	14 096	121 526	-	135 622
2012 Pori	12 951	80 456	-	93 407
yta	15 948	105 942		121 890
2013 Pori	12 154	60 392		72 546
yta	13 584	91 465		105 049
2014 Pori	10 806	72 527		83 333
yta	13 159	88 071		101 230
2015 Pori	11 369	75 910		87 279
yta	13 550	90 702		104 252
*2016 Pori	11 398	71 895	633	83 926
yta	13 709	86 583	716	101 008

8.2 TERVEYDENHOITAJIEN, ERIASTEISTEN SAIRAANHOITAJIEN JA MUUN HENKILÖKUNNAN VASTAANOTOLLA KÄYNNIT SEKÄ KOTIKÄYNNIT 1995 - 2016

Vuosi	Terveydenhoito käynnit	Sairaanhoido- käynnit vastaanotolla	Sairaanhoido- käynnit kotona	Yhteensä
1995	89 131	70 756	56 659	216 546
1996	90 120	77 707	51 552	219 379
1997	89 547	78 917	52 058	220 522
1998	86 298	80 600	49 294	216 192
1999	82 244	80 205	49 846	212 295
2000	81 707	81 545	50 394	213 646
2001	82 542	81 401	50 380	214 323
2002	82 968	89 965	49 087	222 020
2003	69 936	107 947	46 441	224 324
2004	71 051	111 143	43 995	226 189
2005	72 788	112 083	37 417	222 288
2006	54 370	95 562	32 653	182 585
2007	47 518	94 736	33 735	175 989
2008	69 331	120 835	41 482	229 648
2009	65 287	113 165	39 174	217 626
2010	*) tilastointimuutos			
2011 Pori			54 538	
yta	101 188	138 629	81 031	320 848
2012 Pori	84 783	154 055	97 251	336 089
yta	104 448	201 998	130 279	439 989
2013 Pori			152 137	
yta	105 450	230 810	184 171	520 431
2014 Pori	95 374	117 977	160 316	373 667
yta	113 561	150 700	200 685	464 946
2015 Pori	91 261	121 790	153 184	366 235
yta	109 701	150 278	195 591	455 570
*2016 Pori	88 494	116 966	104 633	310 093
yta	110 310	145 738	138 455	394 503

*Porin perusturvassa otettiin käyttöön Efficaraportointi, keväällä 2017. Vertailukelpoisuuden vuoksi parametreina on käytetty: Kontaktilajit (käynnit ja kotikäynnit). Jatkokäyntejä ei ole laskettu mukaan. Yta-alueen tiedoissa Pori, Ulvila ja Merikarvia sekä ulkokuntien asiakkaiden käynnit. Tapaturmiin liittyvät käynnit on laskettu mukaan.

8.3 HAMMASHUOLLON KÄYNNIT JA ASIAKKAAT 2007 - 2016

	0-17-v	18-55-v	56 v -	Yhteensä
KÄYNNIT:				
2007	30 332	22 535	9 834	62 701
2008	29 836	24 363	10 440	64 639
2009	27 524	24 073	10 872	62 469
2010 Pori	31 007	27 230	13 633	71 870
2010 yta	35 538	31 556	16 801	83 895
2011 Pori	28 313	32 273	14 157	74 743
2011 yta	36 746	39 749	19 179	95 674
2012 Pori	27 161	29 579	15 447	72 187
2012 yta	35 480	37 560	20 830	93 870
2013 Pori	25 435	25 996	13 385	64 816
2013 yta	30 952	31 605	17 139	79 696
2014 Pori	25 796	29 136	15 393	70 325
2014 yta	31 473	34 288	18 996	84 757
2015 Pori	24 936	28 779	16 354	70 069
2015 yta	31 996	35 997	21 143	89 136
2016 Pori	24 963	28 241	16 368	69 572
2016 yta	31 732	34 754	20 784	87 270
ASIAKKAAT:				
2007	11 552	8 878	3 504	23 934
2008	11 424	9 130	3 752	24 306
2009	11 004	9 249	3 878	24 131
2010				
Pori	12 204	10 107	4 644	26 955
Yhteis-				
toiminta-alue	13 717	11 521	5 692	30 930
2011				
Pori	11 839	10 750	4 932	27 521
Yhteis-				
toiminta-alue	15 586	13 625	6 774	35 985
2012				
Pori	11 586	11 291	5 394	28 271
Yhteis-				
toiminta-alue	15 370	14 210	7 288	36 868
2013				
Pori	11 643	10 884	5 088	27 615
Yhteis-				
toiminta-alue	14 040	12 980	6 435	33 455
2014				
Pori	11 961	12 354	6 193	30 508
Yhteis-				
toiminta-alue	14 282	14 065	7 427	35 774
2015				
Pori	11 073	10 903	5 845	27 821
Yhteis-				
toiminta-alue	13 758	12 950	7 272	33 980
2016				
Pori	11 014	11 365	5 966	28 345
Yhteis-				
toiminta-alue	13 701	13 517	7 397	34 615

*Porin perusturvassa otettiin käyttöön Efficaraportointi keväällä 2017. Vertailukelpoisuuden vuoksi parametreina on käytetty: Kontaktilaji (käynnit) ja toiminto (Hammas). Jatkokäynnit on laskettu mukaan ja yta-alueen tiedoissa jäsenkunnat (Pori, Ulvila ja Merikarvia).

8.4 - 8.6 KAUPUNGINSAIRAALAN SAIRAANSIJAT, HOITOPÄIVÄT, HOITOAIKA, KUORMITUS, HOITOPÄIVÄKUSTANNUKSET JA HENKILÖKUNTA

Kuntoutus- ja sairaalapalveluissa tapahtui organisaatiomuutos 1.9.2014, kun Maantiekadun sairaalan remontti valmistui. Muuttujien kuten hoitopäivien tai käyttöasteiden raportointia aikajanalla ei tämän vuoksi ole enää koettu mahdolliseksi vuodesta 2015 alkaen, koska toiminnan sisältö muuttui olennaisesti. Uuden organisaation muuttujia ei ole määritelty tämän tilastoinnin näkökulmasta niin tarkkaan, että niitä voisi raportoida.

8.7 YMPÄRISTÖTERVEYDENHUOLLON TOIMINTA JA HENKILÖKUNTA 1997- 2016

Vuosi	Valvonta-toimenpiteet Eläinlääkärit ja terveys tarkastajat	Elin-tarvike-laboratorion tutkimukset Yhteensä	Eläin-lääkärin hoitotoi- menpiteet Yhteensä	Henkilökunta				
				Yhteensä	Terveys- Eläin- lääkärit	Labora- tarkas- tajat	torio- henkilöt	Muut
1997	3 581	32 433	837	26	2	4	14	6
1998	3 273	32 023	1 188	26	2	4	14	6
1999	3 439	29 136	1 494	26	2	4	14	6
2000	3 348	28 725	1 777	25	2	4	14	5
2001	2 950	27 524	2 391	25	2	4	14	5
2002	2 950	28 503	2 178	25	2	4	14	5
2003	2 618	26 030	1 961	21	2	4	11	4
2004	2 540	30 058	2 103	21	2	4	11	4
2005	2 698	28 688	2 321	21	2	4	11	4
2006	2 389	27 579	2 113	21	2	4	11	4
2007	2 349	26 294	742	21	2	4	11	4
2008	2 491	28 608	1 644	22	3	4	11	4
2009	1 304	23 789	5 183	22	2	4	12	4
2010	1 357	28 915	7 585	21	4	5	10	2
2011	1 938	27 673	11 605	29,25	8	10,25	9	2
2012	2 052	28 858	16 026	30,75	9	10,25	9,5	2
2013	1 386	27 946	11 742	33,75	8	9,25	9,5	7
2014 ⁾	1 843	29 021	13 224	33,40	8	8,9	9,5	7
2015	1 675	-	14 449	25,20	9	9,2	-	7
2016	1 075	-	13 842	23	9	9	-	5

⁾ Pori Lab myytiin yksityiselle 31.12.2014

8.8 SATAKUNNAN PELASTUSLAITOKSEN SUORITTAMAT SAIRAANKULJETUKSET 2002 - 2016

Vuosi	Kiireelliset	Muut	Yhteensä
2002	2 298	9 169	11 467
2003	2 364	8 838	11 202
2004	2 406	9 626	12 032
2005	2 264	10 144	12 408
2006	2 329	10 897	13 226
2007	2 650	12 361	15 011
2008	2 647	12 671	15 319
2009	2 968	11 898	14 866
2010	2 612	12 212	15 824
2011	3 369	10 925	14 294
2012	3 444	11 448	14 892
2013	2 987	9 671	12 658
2014	2 573	8 991	11 564
2015	2 228	8 881	11 109
2016	2 358	10 720	13 078

8.9 KAUPUNGIN ORGANISAATIOSSA SATTUNEET TAPATURMAT 2003 - 2016

Tapaturmat ja vahingoittunut ruumiinosa													
Vuosi	Korvaus- päivät	Yhteensä	Pää	Silmät	Kaula/ niska	Vartalo	Selkä	Ylä- raajat	Käsi	Kämmen, sormet	Ala- raajat	Jalka- terät	Muut tapa- turmat
Kaupungin palveluksessa olevat													
2003	2 875	260	19	10	7	-	34	51	-	29	67	13	30
2004 ^{*)}	2 952	306	23	11	9	-	60	25	-	58	20	64	36
2005	2 756	286	10	14	14	-	44	30	-	53	34	47	40
2006	2 536	273	28	7	7	-	33	41	-	46	74	6	31
2007	2 313	294	12	12	5	-	42	25	-	56	79	12	51
2008	2 608	253	14	6	10	-	34	31	-	51	63	10	34
2009	4 155	342	24	15	12	-	41	37	-	41	77	33	62
2010	3 926	364	33	9	19	-	54	73	-	35	92	17	32
2011	4 204	436	28	14	18	10	60	52	32	50	114	11	47
2012	3 811	417	27	4	9	21	50	59	28	48	106	13	52
2013	3 600	431	32	13	34	18	52	20	35	61	123	10	33
2014	3 719	374	29	11	8	10	49	49	30	50	106	21	11
2015	3 138	327	22	8	13	25	51	33	41	30	74	11	19
2016	2812	412	25	9	21	24	58	59	17	53	82	17	47
Koulujen oppilaat													
2003 ^{*)}	72	102	13	8	-	-	4	16	-	23	32	4	2
2004	59	128	13	11	2	-	2	21	-	27	26	19	7
2005	54	128	12	11	2	-	3	13	-	39	18	16	14
2006	67	93	14	8	1	-	2	11	-	20	14	11	12
2007	129	94	7	6	6	-	5	9	-	23	25	4	9
2008	92	97	3	9	-	-	1	9	-	31	35	2	7
2009	51	104	15	6	2	-	2	19	-	30	22	3	5
2010 ^{***)}	26	86	18	5	1	-	1	9	-	8	30	8	6
2011	-	100	16	6	1	-	3	6	5	12	36	6	9
2012 ^{****)}	-	104	25	2	-	-	2	18	4	19	23	9	2
2013	-	96	16	2	2	3	2	5	4	12	35	2	13
2014	23	98	14	2	2	2	1	8	3	15	29	5	17
2015	69	46	4	2	2	1	4	3	4	6	12	1	7
2016 ^{*****)}	40												

^{*)} Oppilaiden tapaturmatilastoinnissa työtaturmiksi kirjautuvat vain työskentelyn kaltaisissa olosuhteissa sattuneet tapaturmat.
^{**)} Tapaturmatilastoinnissa v. 2003 käyttöön otetun Esaw-koodiston vahingoittunutta ruumiinosaa selvittävät koodit poikkeavat vuosikirjan jaottelusta, mikä näkyy selvimmin jalka- ja käsitapaturmien sijoittumisessa otsikkojen alle.
^{***)} Vuoden 2010 oppilaiden tapaturmissa ei enää mukana osakeyhtiöksi muuttuneen Ammattiopiston, nyk. WinNovan oppilaiden tapaturmia.
^{****)} Vuoden 2012 oppilaiden tapaturmissa ei enää mukana osakeyhtiöksi muuttuneen Satakunnan ammattikorkeakoulun opiskelijoiden tapaturmia.
^{*****)} Oppilasvakuutus muuttunut vuoden 2016 alusta vapaaehtoiseksi tapaturmavakuutukseksi, josta ei ole saatavissa muuta tietoa kuin kokonaismäärä.

SOSIAALISET OLOT

Lasten päivähoidolla tarkoitetaan vuonna 1973 voimaan tulleen lain mukaan päiväkotitoimintaa, yksityiskodeissa annettavaa perhepäivähoitoa, ryhmäperhepäivähoitoa sekä leikkitoimintaa avoimissa päiväkodeissa, leikkikentillä ja kerhoissa.

Päiväkodilla tarkoitetaan kunnallista tai yksityistä päiväkotia, jossa voi olla tarpeen mukaan sekä koko- että puolipäivätoimintaa. Päiväkoti tai osa siitä voi toimia myös lasten erityishoidon tai -kasvatuksen tarpeen perusteella erityispäiväkotina.

Perhepäivähoidolla tarkoitetaan yksityiskodissa annettavaa päivähoitoa ja ryhmäperhepäivähoitoa.

Lasten kotihoidon- ja yksityisen hoidon tuki koostuu hoitorahasta ja perheen tuloista riippuvasta hoitolisästä.

Lastensuojelua on lapsi- ja perhekohtainen lastensuojelu, jota toteutetaan silloin kun lapsi ja perhe ovat lastensuojelun asiakkaina. Lastensuojelutarpeen selvitys, avohuollon tukitoimet, lapsen kiireellinen sijoitus, huostaanotto sekä sijaishuollon järjestäminen ja jälkihuolto ovat lapsi- ja perhekohtaista lastensuojelua.

Yleisten lasten ja nuorten kasvuolosuhteiden seuraamista ja kehittämistä sekä palvelujen kehittämistä koskevien toimien lisäksi lastensuojelua on myös ehkäisevä lastensuojelu. Lisäksi Perheoikeudellisiin palveluihin kuuluvat isyysasiat, perheasioiden sovittelu, elatus-, huolto- ja tapaamissopimusasiat, sekä selvityksen laatiminen tuomioistuimelle lasten huolto- ja tapaamisriidoissa.

Porin kaupungin **kotihoidon palvelut** on tarkoitettu vanhuksille, jotka alentuneen toimintakyvyn, sairauden tai muun syyn takia tarvitsevat apua. Kotihoidon tarkoituksena on turvata asiakkaan tarpeista lähtevä riittävä ja oikein kohdennettu palvelu, jolla luodaan edellytykset asiakkaan kotona selviytymiseen. Kotihoidon lisäksi on mahdollista saada kotihoidon tukipalveluja, joita ovat esimerkiksi päivätoiminta sekä ateria- ja kauppapalvelu.

Kotipalvelua tarjotaan myös lapsiperheille tilapäiseen tarpeeseen palvelusetelillä.

Ryhmäkodit ovat kodinomaisia pieniä yksiköitä, joissa henkilökunta ei ole paikalla ympärivuorokautisesti.

Ikäihmisten perhehoito on inhimillinen, kotoisan ja turvallisen arjen mahdollistava hoivamuoto. Perhehoito sopii ikäihmiselle, jolla on kotiin annettavista palveluista huolimatta vaikeuksia selviytyä arjessa, mutta joka ei vielä tarvitse ympärivuorokautista hoitoa. Perhehoito voi olla jatkuvaa, jolloin ikäihminen saa tarvitsemansa hoivan ja huolenpidon mahdollisesti vuosien ajan tai tilapäistä.

Ympärivuorokautinen hoito on tarkoitettu henkilöille, joiden kotona asuminen ei runsaidenkaan kotihoidon palveluiden avulla onnistu ja joiden toimintakyky on pidempiaikaisesti huonontunut. Kotihoito tukipalveluineen on aina ensisijainen

vaihtoehto, jonka onnistuminen tulee olla arvioitu ja kokeiltu ennen ympärivuorokautiseen hoitoon hakeutumista. Ympäri vuorokautiseen hoitoon kuuluvat tehostetun palveluasumisen yksiköt sekä vanhainkodit. Em. yksiköissä henkilökunta on läsnä ympärivuorokauden. Lyhytaikaispaikkoja on sekä vanhainkodeissa että tehostetun palveluasumisen yksiköissä. Tehostettua palveluasumista järjestetään Porin perusturvakeskuksen omana toimintana, ostopalveluna sekä palvelusetelillä.

Kodissa asuvilla pitkäaikaissairailta, vammaisilla ja vanhuksilla on mahdollisuus saada **turvapuhelin ja -ranneke**.

Vammaispalvelujen tarkoituksena on edistää vammaisen henkilön edellytyksiä elää ja toimia muiden kanssa yhdenvertaisena yhteiskunnan jäsenenä sekä ehkäistä ja poistaa vammaisuuden aiheuttamia haittoja ja esteitä.

Vaikeavammaisille tarkoitettuja palveluita ja tukitoimia ovat henkilökohtainen avustaja, kuljetuspalvelut saattajapalveluineen, palveluasuminen, päivätoiminta, asunnon muutostyöt sekä asuntoon kuuluvat välineet ja laitteet. Lisäksi **vammaisille** tarkoitettuja palveluja ovat kuntoutusohjaus ja sopeutumisvalmennus sekä muut vammaispalvelulain tarkoituksen toteuttamiseksi tarpeelliset palvelut ja tukitoimet, joita voidaan myöntää määrärahojen puitteissa.

Vammaisille järjestään asumista erilaisissa yksiköissä avun tarpeen mukaan. Henkilökunta on paikalla joko aamu- ja iltavuorossa tai ympärivuorokautisesti.

Toimeentulotuen tarkoitus on turvata perustoimeentulo silloin kun henkilö tai perhe ei tule toimeen ansiotöillään tai yrittäjätoiminnasta saaduilla tuloilla tai muilla tuloilla tai varoillaan. Ensisijaisesti jokaisella on velvollisuus pitää huolta itsestään ja elatuksestaan kykynsä mukaan.

Toimeentulotuki on viimesijainen henkilön ja perheen toimeentuloa turvaava etuus. Toimeentulotuen myöntämistä ennen on selvitettävä hakijan mahdollisuudet saada muita sosiaaliturvaetuuksia, kuten työmarkkinatukea, asumistukea ja opintotukea.

Mielenterveys- ja päihdeongelmiin liittyy syrjäytymistä aiheuttavaa psyykkisen ja sosiaalisen toimintakyvyn heikkenemistä. Psykososiaalisten palveluiden yhteisenä tavoitteena on psyykkisen ja sosiaalisen toimintakyvyn ylläpitäminen, palauttaminen ja saavuttaminen. Tehtävänä on asukkaiden päihdeongelmien ja mielenterveyden edistäminen, haittojen ehkäisy ja aiheutuneiden ongelmien hoito ja kuntoutus sekä tukea asiakkaita parantamaan elämänhallintaansa.

Perheneuvola auttaa lasten ja nuorten kasvuun ja kehitykseen, perhe-elämään sekä ihmissuhteisiin liittyvissä asioissa.

Tehtävää toteutetaan järjestämällä psykologista, sosiaalista, lääketieteellistä ja puheterapeuttista tutkimusta, terapiaa, kuntoutusta ja neuvontaa sekä antamalla asiantuntija-apua. Lisäksi annetaan konsultaatiota ja koulutusta.

Perheneuvolatyön painopiste on lasten/nuorten kehityksellisten, tunne-elämän ja mielenterveyden häiriöiden sekä perheen vuorovaikutussuhteiden ja vanhemmuuden tutkimuksessa, hoidossa ja kuntoutuksessa. Perheneuvolan

tehtäviin kuuluu myös perheasioiden sovittelu avio-/avoeroa harkitseville tai jo eronneille lapsiperheille.

Työmuotoja ovat psykologinen, sosiaalinen, lääketieteellinen ja puheterapeuttinen tutkimus, hoito, kuntoutus ja neuvonta sekä perheasioiden sovittelu.

9.1 PÄIVÄHOITOPAIKAT PORISSA 31.12.2007 - 31.12.2016

	2007	2008	2009	2010	2011	2012	2013	2014	2015	2016
Päiväkodit*										
Kokopäiväpaikat	1 804	1 928	2 054	2 301	2 525	2 729	2 486	2 795	2 479	2 214
Puolipäiväpaikat	278	216	216	216	244	319	227	203	278	364
Päiväkotipaikat yht.	2 082	2 144	2 270	2 517	2 769	3 048	2 713	2 998	2 757	2 578
Ohjattu perhepäivähoito	318	354	340	403	356	370	343	314	320	250
Päivähoitopaikat yht.	2 400	2 498	2 610	2 920	3 125	3 418	3 056	3 312	3 077	2 828
Avoin päiväkotikoti	5	5	5	6	6	6	6	6	6	6
Kesäleikkikentät	18	13	13	11	11	11	11	10	11	9

* Sisältää kunnalliset ja ostopalvelu päiväkodit.

9.2 KUNNALLISET JA OSTOPALVELU PÄIVÄKOTIPAIKAT 1994- 2016

Vuosi	Kunnalliset		Ostopalvelu		Yhteensä		Kaikki yhteensä
	Koko-päiv.	Puoli-päiv.	Koko-päiv.	Puoli-päiv.	Koko-päiv.	Puoli-päiv.	
1994	1 214	428	123	70	1 337	498	1 835
1995	1 213	428 ⁶⁾	123	70	1 336	498	1 834
1996	1 371	473	126	10	1 497	483	1 980
1997	1 413	473 ⁶⁾	135	10	1 548	483	2 031
1998	1 424	410 ⁷⁾	135	10	1 559	420	1 979
1999	1 421	389 ⁷⁾	135	10	1 556	399	1 955
2000	1 454	468 ⁷⁾	133	13	1 587	481	2 068
2001	1 457	437 ⁸⁾	133	13	1 590	450	2 040
2002	1 458	365 ⁸⁾	133	13	1 591	378	1 969
2003	1 423	352 ⁹⁾	133	13	1 556	365	1 921
2004	1 496	315 ¹⁰⁾	133	13	1 629	328	1 957
2005	1 485	295	133	13	1 618	308	1 926
2006	1 516	278	133	13	1 649	291	1 940
2007	1 671	265	133	13	1 804	278	2 082
2008	1 791	206	137	10	1 928	216	2 144
2009	1 917	206	137	10	2 054	216	2 270
2010	2 164	206	137	10	2 306	216	2 517
2011	2 384	234	141	10	2 525	244	2 769
2012	2 569	289	160	30	2 729	319	3 048
2013	2 351	200	135	27	2 486	227	2 713
2014	2 633	201	162	2	2 795	203	2 998
2015	2 329	270	150	8	2 479	278	2 757
2016	2 076	353	143	6	2 219	359	2 578

Näistä

- 1) 100 koululaispaikkaa
- 2) 120 koululaispaikkaa
- 3) 133 koululaispaikkaa
- 4) 113 koululaispaikkaa
- 5) 93 koululaispaikkaa
- 6) 20 koululaispaikkaa
- 7-10) ei koululaispaikkoja

9.3 OMASSA KODISSAAN TYÖTÄ TEKEVIEN PERHEPÄIVÄHOITAJIEN KOTIEN SIJAINTI KAUPUNGIN ERI OSA-ALUEILLA 2007 - 2016

Osa-alue	2007	2008	2009	2010	2011	2012	2013	2014	2015	2016
Keskikaupunki	2	2	-	4	-	7	7	5	4	3
Pohjoinen Maa-Pori	17	18	16	39	40	39	43	36	31	24
Itäinen Maa-Pori	15	18	18	19	19	14	15	8	8	8
Läntinen Maa-Pori	4	3	3	5	1	4	4	3	3	2
Meri-Pori	10	11	10	10	11	9	9	8	8	6
Yhteensä	48	52	47	77	71	73	78	60	54	46

9.4 LASTENSUOJELULAITOKSISSA (OMAT) HOIDETUT ASIAKKAAT 2007-2016

Vuosi	Hoidettuja lapsia			
	ja aikuisia yhteensä	Hoitopäiviä	Kokonaismenot €/hoitopäivä	Hoito-paikkoja
2007	122	11 399	165	42
2008	166	13 816	135	40
2009	178	12 018	181,05	40
2010	156	12 693	184,30	40
2011	161	10 589	241,25	42
2012	142	11 486	241,22	42
2013	149	11 970	224,86	42
2014	137	11 121	269,60	42
2015	169	12 690	249,27	42
2016	187	12 178	250,06	42

9.5 PERHEHOIDOSSA HOIDETUT ASIAKKAAT 2007-2016

Vuosi	Hoidettuja lapsia		
	yhteensä	Hoitopäiviä	Toimintakate €/hoitopäivä
2007	112	38 341	30
2008	120	42 193	32
2009	142	43 532	32
2010	164	49 568	32
2011	173	48 169	44
2012	176	46 532	46
2013	148	47 960	43
2014	156	47 855	49
2015	152	46 648	57
2016	149	46 091	69

9.6 PERHENEUVOLAN TOIMINTA 1993 - 2016

	Asiakkaat Yhteensä	Lapsia ja nuoria	Kasvatus- ja perheneuvolakäynnit				Perhe- asioiden sovittelu	Asiantuntija- avun antaminen	Tiedotus- ja vaiku- tustoiminta
			Yhteensä	Ohjaus- käynnit	Tutkimus- käynnit	Hoito- käynnit			
1993	1 986	638	11 401	3 981	3 261	4 159	491	2 553	1 010
1994	2 554	803	14 583	4 127	4 187	5 631	578	2 176	765
1995	2 526	785	17 292	6 405	4 200	6 255	432	2 098	918
1996	2 593	837	15 699	6 169	3 037	5 062	531	1 813	560
1997	2 374	791	16 036	5 666	4 479	5 482	409	1 674	448
1998	2 701	954	17 130	4 605	5 236	7 289	387	1 910	758
1999	2 849	926	17 254	5 152	5 240	6 862	288	1 648	-
2000	2 852	1 057	17 119	5 512	6 009	5 430	168	1 950	670
2001	2 956	1 074	17 756	4 972	7 084	5 362	338	1 920	983
2002	2 775	921	17 528	5 706	6 758	4 621	443	2 445	847
2003	2 946	812	18 799	6 897	6 819	4 898	185	1 969	1 131
2004	3 012	815	19 167	5 764	8 239	4 973	191	1 524	276
2005	2 682	1 123	18 146	5 236	7 093	5 494	323	1 241	420
2006	2 520	1 035	18 415	5 898	7 780	4 588	149	1 063	435
2007	2 636	1 135	18 057	5 546	7 738	4 578	195	1 098	533
2008	2 168	812	18 974	6 576	5 709	4 067	423	1 072	404
2009	1 753	762	19 897	9 484	4 963	4 733	717	1 224	478
2010									
Pori	1 578	706	17 079	8817	4759	2807	696	1263	448
Yhteis- toiminta-alue	1 836	826	20 549	10 366	5516	3876	791	1 276	448
2011	1938	879	18 990	9 826	4 883	3140	1 141	948	477
Pori									
Yhteis- toiminta-alue	1 946	881	18 828	8 893	4 858	3 084	1 141	948	477
2012									
Pori	1 749	843	16 328	4 695	5 295	4 815	757	594	517
Yhteis- toiminta-alue	2 014	969	18 847	6 273	5 836	5 745	960	596	517
2013									
Pori									
Yhteis- toiminta-alue	2 611	689	18 067	5 872	5 618	5 951	626	521	731
2014									
Pori									
Yhteis- toiminta-alue	2 376	792	21 272	6 423	5 879	8 440	530	772	334
2015									
Pori									
Yhteis- toiminta-alue	2 563	853	21 328	5 950	7 411	7 596	371	563	341
2016									
Pori									
Yhteis- toiminta-alue	2 703	1 038	20 359	5 773	7 047	7 175	364	602	394

9.7 TOIMEENTULOTUEN SAAJAT AVUNTARPEEN SYYN MUKAAN 2011- 2016

	Toimeentulotukea saaneet ruokakunnat	Toimeentulotuki, € vuodessa
2011	4 080	7 269 559
2012	3 848	7 067 078
2013	3 826	7 142 618
2014	3 778	7 058 819
2015	4 055	7 423 812
2016	4 200	7 905 492

9.8 KOTI- JA TUKIPALVELUJEN SAAJAT 2010 - 2016

	2010	2011	2012	2013	2014	2015	2016
Kodinhoitoapua saaneet ruokakunnat	2 706	2 828	2 847	2 898	3 018	3 081	3205
Ateriapalvelujen saajat	946	1 021	982	988	737	770	644
Kylvetyspalvelujen saajat	91	91	87	87	70	67	71
Pyykkipalvelujen saajat	311	317	319	269	261	233	216
Turvapuhelimia	929	921	916	748	534	446	299
Omaishoidontuen saajat	408	421	444	470	488	562	637
Kotipalvelua saaneet lapsiperheet					51	87	150

9.9 VANHAINKOTIEN HOITOPAikkojen JA HOITOPÄIVIEN LUKUMÄÄRÄ 1992 - 2016

Vuosi	Hoitopaikkoja	Hoitopäiviä	Himmelin päiväosasto		Puutarhakoti Hoitopäiviä	Ostopalvelut	
			Hoitopaikkoja	Hoitopäiviä		Honkala Hoitopäiviä	Ruskakoti Hoitopäiviä
1992	324	111 604	-	-	-	-	
1993	324	110 880	10	1 719	3 904	12 546	
1994	328	112 024	10	1 748	3 928	13 010	
1995	328	113 507	8	1 556	3 958	12 856	
1996	328	112 001	10	1 575	3 875	13 026	
1997	328	112 109	10	1 500	3 937	12 998	5 470
1998	328	112 981	10	1 468	4 152	13 182	5 475
1999	328	113 915	10	1 457	4 187	12 043	10 950
2000	327	116 707	10	-	4 183	**6 612	24 158
						*** 2 115	
2001	327	115 654	10	1 521	4 881	8 297	35 785
2002	327	117 729	12	1 813	6 846	8 327	41 047
2003	322	118 682	12	2 091	6 872	8 304	50 263
2004	328	118 648	12	2 082	6 593	8 317	72 274
2005	328	120 938	12	1 909	5 954	8 311	96 571
2006	323	120 283	12	2 580	6 566	8 655	116 980
2007	323	120 003	12	2 055	6 114	8 833	123 605
2008	323	119 075	12	2 151	6 911	8 859	119 467
2009	323	113 589	12	2 233	6 211	8 891	123 357
2010	321	129 018	****)				
2011	348	132 117			6 551	8 609	129 321
2012	184	112 679			6 561	9 206	130 898
2013	*)379	134 182			6 506	9 134	130 319
2014	359	126 695				8 521	128 473
2015	**)186	89 993				8 495	130 824
2016	**)177	64 056					

Tehostettua palveluasumista

* Himmeliissä 10 vanhukselle paikka, joka on kotipalvelun

** hoitopäivät 1.1.-30.9.00 (37 paikkaa)

*** muuttunut 1.10.00 alkaen palvelukodiksi, hoitopäivät 2 115, hoitopaikat 24

**** raportoidaan kohdassa 9.10

***** Ahlaisten vanhainkodin toiminta lopetettu

Kyläsaaren vanhainkoti 47 paikkaa) 1.9.2012 tehostetuksi palveluasumiseksi

Himmelin vanhainkoti (90 paikkaa) 1.11.2012 alkaen tehostetuksi palveluasumiseksi

*)1.1.2013- mukana PKS:n vanhuspalveluiden os.7-10 (116 paikkaa) ja Noormarkun lähipalvelukeskuksen osasto (43 paikkaa)

1.7.2013 – Puutarhakoti siirtynyt Porin perusturvan toiminnaksi ja tehostetun palveluasumisen alle

Mukana kaikki Ruskatalojen yksiköt

**) Osastot 7 ja 10 lakkautettiin 1.12.15 lukien, osasto (MRSA) 8 muuttui 14 paikkaiseksi, Liinaharjan vk:n paikkaluku putosi 35.

Osasto 9 muuttui 60 paikkaiseksi. Paikkaluvun muutos on 155 hoitopaikkaa.

**) Pitkäaikaishoidon osastot siirtyivät Maantiekadun remontin edestä väistöön.

9.10 IÄKKÄIDEN TEHOSTETTU PALVELUASUMINEN 2006 - 2016

Vuosi	Oma toiminta Hoitopaikkoja	Hoitopäiviä	Ostopalvelut Hoitopaikkoja	Hoitopäiviä
2006	50	17 702		
2007	66	21 089		
2008	120	34 434		
2009	136	46 634		
2010	188	61 426	459	164 533
2011	188	67 761	479	168 104
2012	*322	*84 100	464	172 490
2013	396	153 353	518	189 463
2014	**425	**151 676	506	187 286
2015	***514	160 910	628****	202 157
2016	455	178 787	638	234 472

*Kyläsaaren Vanhainkoti 1.9.2012 Tehostetuksi Palveluasumiseksi

*Himmelin Vanhainkoti (90 Paikkaa) 1.11.2012 Alkaen Tehostetuksi Palveluasumiseksi

**Luvut Sisältävät Puutarhakodin Hoitopaikat Ja -Päivät, Kotolan Palveluasuntojen Toiminta Loppui 1.6.2014

*** Lavian liitoksessa tuli lisää Aleksin Hovi ja Kotiranta II ryhmäkoti. Jokiheleeseen tuli lisää 70 paikkaa ja Puutarhakoti muutettiin ryhmäkodiksi. Himmelin paikkaluku muutettiin 125.

**** Ostopalveluun tuli lisää 3 hoivakotia, Latokartano, Porin Helmi ja Vire Koti Akseli

9.11 RYHMÄKOTIEN HOITOPÄIVIEN JA -PAIKKOJEN LUKUMÄÄRÄ 2016

Vuosi	Oma toiminta Hoitopaikkoja	Hoitopäiviä	Ostopalvelut Hoitopaikkoja	Hoitopäiviä
2016	20	6 864		

9.12 IKÄIHMISTEN PERHEHOITO HOITOPÄIVIEN JA -PAIKKOJEN LUKUMÄÄRÄ 2016

Vuosi	Oma toiminta Hoitopaikkoja	Hoitopäiviä	Ostopalvelut Hoitopaikkoja	Hoitopäiviä
2016			2	333

9.13 PSYKOSOSIAALISET PALVELUT 2009 - 2016

	2009	2010	2011	2012	2013	2014	2015	2016
Katkaisuhoitoasema								
Asiakkaita	309	242	248	249	235	223	230	192
Hoitovuorokausia	2255	2075	2254	2297	2233	2019	2146	1907
Päihdehuollon kuntoutuslaitokset								
Asiakkaita	90	77	82	90	98	102	83	84
Hoitovuorokausia	2016	2713	2 773	2574	2109	1802	2358	1842
Aikuisten vastaanotto								
Asiakkaita	411	775	764	805	1154	1065	1378	1265
Käynnit	2553	3214	3799	3124	3799	3655	3986	3827
A-klinikka								
Asiakkaita	1302	1037	997	953	979	906	896	815
Käynntejä		12824	12717	13416	12753	11058	10434	9538
Nuorten vastaanotto								
Asiakkaita	296	344	457	509	626	552	697	573
Käynnit	1669	2147	2382	2147	2382	2235	1989	2172
Nuorisoasema								
Asiakkaita	144	-	-					
Asiakaskäynntejä	1 280	-	-					
Nuorten selviämisasema								
Asiakaskäynntejä	-	-	-	-	-			
* Tilastointimuuttunut vuodesta 2005								
* Luvut sisältävät pelkät Porin tiedot								
ASUMISPALVELUT								
Vuorokaudet	89 590	96 671	99 714	104 214	102 843	108266	107 713	102 869
Asukkaat 31.12.	235	265	254	279	289	295	292	316

*Asumispalvelut sisältävät koko yhteistoiminta-alueen

9.14 VAMMAIS- JA KEHITYSVAMMAPALVELUT 2010 – 2016

	2010	2011	2012	2013	2014	2015	2016
Omaishoidon tuen saajat	299	269	230	252	263	268	295
Vaikeavammaisten palveluasuminen; asiakkaat	111	121	134	140	136	151	102
Vaikeavammaisten kuljetuspalvelut; asiakkaat	1606	2519	2613	2 767	2 931	2 996	2 899
Kehitysvammaisten päivätoiminta; asiakkaat	168	165	175	184	186	183	193
Kehitysvammaisten päivätoiminta; vrk	23 964	24 147	23 997	23 895	23 963	24 760	25 506
Kehitysvammaisten asuntolat; asukkaat	123	126	129	135	137	135	143
Kehitysvammaisten asuntolat; vuorokaudet	42 646	47 906	49 953	47 978	48 083	48 195	42 596
Kehitysvammaisten laitoshoido; asukkaat	30	31	38	46	49	36	49
Kehitysvammaisten laitoshoido; vuorokaudet	12 299	11 815	13 350	16 981	18 005	15 911	8 275

10 SIVISTYSTOIMI JA VAPAA-AIKA

Peruskoulujen ja lukioiden lisäksi kaupungin sivistystoimeen kuuluvat erityiskouluina Herttuan, Kallelan, Koivulan sekä Tiilimäen koulut. **Yksityisinä kouluina** Porissa toimivat Björneborgs Svenska Samskola, Porin seudun Steinerkoulu sekä Porin Kristillinen koulu. Porissa toimivat myös taidekoulu, kansalaisopisto, kesäyliopisto ja Palmgren-konservatorio -niminen musiikkioppilaitos. Porin seudun kansalaisopisto, kesäyliopisto ja Palmgren-konservatorio kuuluvat sivistystoimeen.

Porin ammattiopisto, Rauman ammattiopisto, Innova Länsi-Suomen Aikuiskoulutuskeskus ja Porin Aikuiskoulutuskeskus ovat yhdistyneet 1.1.2010 (WINNOVA). Tarjolla on mm. ammatillista peruskoulutusta seuraavilla aloilla: luonnontieteiden ala, luonnonvara- ja ympäristöala, matkailu- ravitsemis- ja talousala, sosiaali- terveys- ja liikunta-ala, tekniikan ja liikenteen ala, yhteiskuntatieteiden, liiketalouden ja hallinnon ala. Erikoisaloilta eteenpäin, merenkulkuala, turvallisuusala, metsätaloudenala, luonto- ja ympäristöala, lentokonetekniikan ala.

Palmgren-konservatorio järjestää musiikkialan perustutkintoon johtavaa koulutusta ja täydennyskoulutusta.

Porin kaupungin ylläpitämä monialainen Satakunnan Ammattikorkeakoulu toimii viidellä paikkakunnalla Porissa, Raumalla, Harjavallassa, Huittisissa ja Kankaanpäässä. Diakonia-ammattikorkeakoulun Porin yksikkö kuuluu valtakunnalliseen diakonia-ammattikorkeakouluun.

Porissa annetaan myös yliopistotasoisia perus- ja jatkokoulutusta Porin yliopistokeskuksessa tietotekniikassa, materiaalitekniikassa, tuotantotaloudessa, kauppatieteissä, humanistisissa tieteissä.

Lisäksi tässä osassa tietoja esitetään vapaa-aika-, nuoriso-, kulttuuri- ja urheilutoiminnoista.

Ku v i o 10

PERUSKOULUN JA LUKIOIDEN OPPILAAT 2005-2016

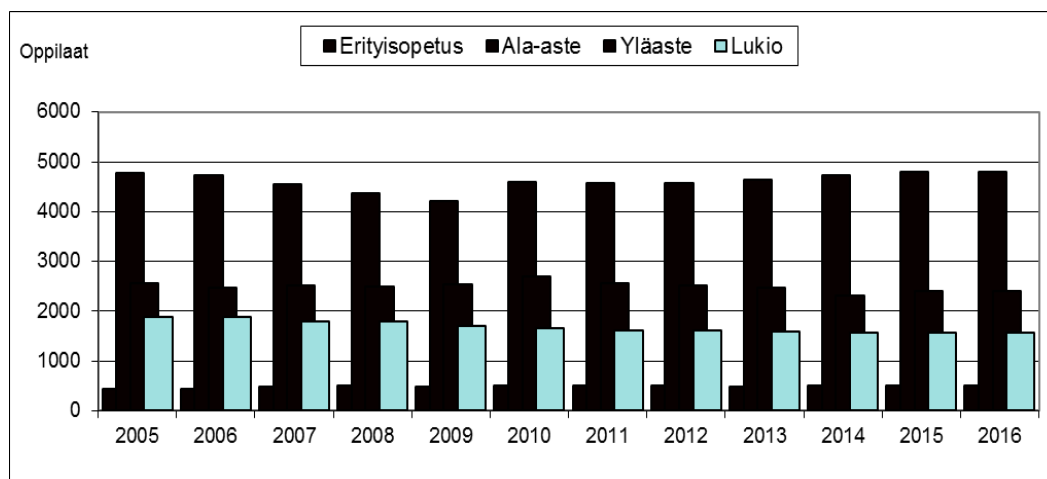

10.1 OPPIVELVOLLISUUSIKÄISET LAPSET 2007- 2016

Oppivelvollisten ryhmä	2007	2008	2009	2010	2011	2012	2013	2014	2015	2016
Oppivelvollisuusikäisiä kaikkiaan	7 379	7 204	7 080	7 690	7 485	7 449	7428	7390	7447	7509
Opetusta saamatta	8	6	2	9	1	7	8	7	3	6
a) lykkäystä saaneita	8	6	2	9	1	7	5	5	3	6
b) oppivelvollisuutensa laiminlyöneitä	-	-	-	-	-	-	3	2	0	0

10.2 ERITYISKOULUJEN JA -LUOKKIEN OPPILAAT 20.9.2007 - 20.9.2016

	2007	2008	2009	2010	2011	2012	2013	2014	2015	2016
	20.9.	20.9.	20.9.	20.9.	20.9.	20.9.	20.9.	20.9.	20.9.	20.9.
ERITYISKOULUT										
Kallelan koulu	120	116	108	110	113	108	106	95	76	71
Herttuan koulu	249	248	247	240	250	260	271	283	302	309
Koivulan koulu	76	87	98	102	109	109	108	109	110	116
ERITYISLUOKAT	44	45	38	44	29	35	3	22	24	20
Yhteensä	489	496	491	496	501	512	488	509	512	516

10.3 PERUSKOULUJEN ALA-ASTEEN OPPILASMÄÄRÄT KOULUITTAIN 20.9.2007- 20.9.2016

	2007	2008	2009	2010	2011	2012	2013	2014	2015	2016
	20.9.	20.9.	20.9.	20.9.	20.9.	20.9.	20.9.	20.9.	20.9.	20.9.
Ahlaisten koulu	77	82	89	89	85	73	75	74	66	64
Cygnaeuksen koulu	386	377	349	348	355	359	352	355	391	410
Enäjärven koulu	164	152	145	133	145	137	137	155	170	177
Herralahden koulu (lakkautettu 1.8.15)	142	128	116	104	98	86	84	84	-	-
Itä-Porin yhtenäiskoulu	-	169	167	158	163	170	164	158	155	147
Kaarisillan yhtenäiskoulu	-	197	194	187	171	168	169	189	196	215
Isosannan koulu(yhdistetty Kaarisillan kouluun)	123	-	-	-	-	-	-	-	-	-
Kalaholman koulu	189	179	179	169	170	168	192	186	185	175
Kankaan koulu(Noormarkku-liitos 1.1.10 alkaen)	-	-	-	145	143	147	151	148	149	142
Kuninkaanhaan koulu	45	32	32	38	41	40	24	40	44	36
Kyläsaaren koulu	203	206	205	204	206	200	206	211	208	196
Käppärän koulu	415	394	384	372	353	360	356	376	425	428
Lastun koulu (lakkautettu 1.8.16) =Lastensuojelulaitosten koulu	-	-	-	-	5	1	0	1	0	-
Lattomeren koulu (lakkautettu 1.8.15)	61	61	58	60	64	64	65	53	-	-
Lavian yhtenäiskoulu (Lavia-liitos 1.1.15 alkaen)	-	-	-	-	-	-	-	-	96	102
Mäntyluodon koulu (lakkautettu 1.8.15)	94	90	77	74	71	74	76	73	-	-
Meri-Porin yhtenäiskoulu	-	-	-	-	-	-	-	-	189	192
Noormarkun yhtenäiskoulu(Noormarkku-liitos 1.1.10 alkaen)	-	-	-	-	210	196	200	195	231	234
Pihlavan koulu (lakkautettu 1.8.15)	182	162	145	137	130	127	122	126	-	-
Pohjois-Porin koulu(nykyisin Kaarisillan koulu)	74	-	-	-	-	-	-	-	-	-
Reposaaren koulu	60	58	64	52	58	56	54	48	46	47
Ruosniemen koulu	367	340	333	336	346	332	361	366	353	353
Sampolan koulu(yhd. Itä-Porin yhtenäiskouluun)	182	-	-	-	-	-	-	-	-	-
Söörmarkun koulu(Noormarkku-liitos 1.1.10 alkaen)	-	-	-	82	77	83	76	77	83	80
Toejoen koulu	310	295	292	294	318	321	336	329	327	301
Toukarin koulu	53	48	43	48	46	51	59	55	62	51
Tuorsniemen koulu	86	78	74	71	66	74	91	110	105	130
Uudenkoiviston koulu	210	201	193	189	187	191	191	217	244	257
Vähärauman koulu	475	486	461	483	475	491	492	496	504	508
Väinölän koulu	352	330	322	327	296	290	293	288	287	265
Yhteensä	4 250	4 065	3 922	4 310	4 265	4263	4321	4437	4516	4510
Björneborgs Svenska Samskola	134	128	134	132	141	147	150	151	152	151
Porin seudun Steiner-koulu	118	126	114	112	116	113	106	89	85	81
Porin Kristillinen koulu	40	44	46	48	50	46	51	49	55	54

10.4 PERUSKOULUJEN JA ERITYISKOULUJEN OPPILAAT LUOKITTAIN 1992 - 2016

Vuosi	E1	E2	I	II	III	IV	V	VI	VII	VIII	IX	X	Jopo	Yhteensä
1992	16	4	822	908	866	912	836	822	912	983	953	63		8 097
1993	12	6	800	816	908	871	913	840	878	911	986	63		8 004
1994	2	19	787	794	824	898	869	929	895	876	929	32		7 854
1995	15	8	817	778	784	820	897	871	937	846	832	27		7 632
1996	14	6	797	807	778	771	806	899	881	936	868	13		7 576
1997	38	7	897	780	802	783	777	814	904	880	954	6		7 642
1998	34	18	783	894	764	798	778	774	823	893	899	10		7 468
1999	46	15	848	785	898	768	801	780	786	828	903	8		7 466
2000	41	23	760	823	782	885	761	812	783	789	840	5		7 304
2001	49	15	840	770	812	784	878	763	817	798	816	5		7 347
2002	35	24	844	842	768	823	785	880	757	834	808	6		7 406
2003	46	15	822	820	842	772	834	790	868	754	834	5		7 402
2004	43	17	711	833	821	836	774	835	784	869	761	5		7 289
2005	35	21	733	717	806	826	836	774	838	793	883	10		7 272
2006	38	12	751	717	723	816	817	839	780	842	800	5		7 140
2007	39	15	696	717	713	722	823	816	846	786	848	7		7 028
2008	34	17	617	714	705	720	727	835	823	862	802	6		6 862
2009	32	27	684	620	709	707	718	733	842	832	861	4		6769
2010	32	20	794	736	687	788	772	794	815	904	950	7		7299
2011	19	22	754	798	745	670	804	774	808	825	890	21	23	7153
2012	20	15	768	763	795	763	672	792	801	831	816	20	30	7086
2013	22	3	852	766	764	796	765	682	809	794	834	20	37	7144
2014	21	10	792	852	759	772	802	771	702	799	790	9	38	7117
2015	0	13	782	814	871	773	781	822	800	747	817	2	35	7257
2016	0	7	785	787	815	864	781	797	838	792	761	0	35	7262

Jopo= joustava perusopetus

10.5 PERUSKOULUN YLÄASTEEN OPPILASMÄÄRÄT KOULUITTAIN 20.9.2007 - 20.9.2016

Koulun nimi	2007 20.9.	2008 20.9.	2009 20.9.	2010 20.9.	2011 20.9.	2012 20.9.	2013 20.9.	2014 20.9.	2015 20.9.	2016 20.9.
Itä-Porin yhtenäiskoulu	247	269	270	261	237	226	247	226	223	192
Kaarisillan yhtenäiskoulu	210	173	155	126	120	116	128	122	124	137
Kuninkaanhaan koulu	395	405	379	375	388	422	419	376	355	351
Lastun koulu (lakkautettu 1.8.16)					25	38	41	21	23	-
Lavian yhtenäiskoulu (Lavia-liitos 1.1.15 alkaen)									85	74
Länsi-Porin koulu	477	473	515	487	464	440	448	405	389	411
Meri-Porin yhtenäiskoulu	307	350	350	337	297	279	257	243	239	227
Noormarkun yhtenäiskoulu (Noormarkku-liitos 1.1.10 alkaen)				244	213	219	209	226	231	254
Porin Lyseon koulu	313	326	374	387	350	328	310	305	327	358
Porin suomalaisen yhteislyseon koulu	355	350	351	320	293	278	276	269	257	252
Reposaaren koulu(lakkautettu)	29	-	-	-	-	-	-	-	-	-
Yhteensä	2 333	2 346	2 394	2 537	2 387	2346	2335	2193	2253	2256
Björborgs Svenska Samskola	73	71	67	59	55	61	62	61	64	58
Porin seudun steinerkoulu	66	51	60	66	85	78	47	45	49	49
Porin Kristillinen koulu	35	33	24	24	27	24	24	23	27	32

10.6 LUKIOIDEN OPPILAAT KOULUITTAIN JA LUOKITTAIN 20.9.2013- 20.9.2016

Koulun nimi	I			II			III			Yhteensä		
	2014	2015	2016	2014	2015	2016	2014	2015	2016	2014	2015	2016
Länsi-Porin lukio (lakkautettu 1.8.16)	58	89	-	90	56	-	101	108	-	249	253	-
Meri-Porin lukio (lakkautettu 1.8.15)	45	-	-	43	-	-	45	-	-	133	-	-
Porin Lyseon lukio	125	158	154	109	163	164	118	157	182	352	478	500
Porin suomalaisen yhteislyseon lukio	173	156	242	139	174	238	164	161	256	476	491	736
Porin aikuislukio (lukioaste)										253	257	257
(perusaste)										1	1	1
Yhteensä										1 464	1480	1494
Björneborgs Svenska Samskola										42	44	47
Porin Seudun Steiner-koulu										54	45	21

10.7 YLÄASTEIDEN PERUSOPETUSRYHMÄT JA OPETTAJIEN MÄÄRÄ 20.11.2012 - 20.9.2016

	Perusopetusryhmiä					Opettajia yhteensä					Opettajia/ryhmä				
	2012	2013	2014	2015	2016	2012	2013	2014	2015	2016	2012	2013	2014	2015	2016
Itä-Porin yhtenäiskoulu	12	10	9	12	8	22	20	21	20	16	1.8	2.0	2.3	1.7	2.0
Kaarisillan yhtenäiskoulu	6	7	7	7	4	11	12	11	13	11	1.8	1.7	1.6	1.9	2.7
Kuninkaanhaan koulu	13	15	14	12	12	29	32	33	33	30	2.2	2.2	2.4	2.8	2.5
Lastun koulu (lakkautettu 1.8.16)	8	8	8	10	-	8	8	8	5	-	1.0	1.0	1.0	0.5	-
Lavian yhtenäiskoulu (1.8.15 alkaen)				4	4				6	7				1.5	1.7
Länsi-Porin koulu	15	15	14	14	15	32	32	31	31	31	2.1	2.2	2.2	2.2	2.0
Meri-Porin yhtenäiskoulu	13	10	11	10	11	27	25	21	22	21	2.1	2.5	1.9	2.2	1.9
Noormarkun yhtenäiskoulu	10	10	9	9	11	20	22	19	19	18	2.0	2.2	2.1	2.1	1.6
Porin Lyseon koulu	12	12	12	12	11	27	25	24	24	24	2.3	2.1	2.0	2.0	2.2
Yhteislyseon koulu	11	11	11	9	9	25	23	22	28	21	2.3	2.1	2.0	3.1	2.3
Yhteensä	100	98	95	99	85	201	199	190	201	179	2.0	2.0	2.0	2.0	2.1

10.8 SATAKUNNAN AMMATTIKORKEAKOULUN OPISKELIJAT OHJAUKSENALOITTAIN 2011 – 2016
(normiaikaiset opiskelijat – vuosikeskiarvo)

	Opiske- lijat 2011	Opiske- lijat 2012	Opiske- lijat 2013	Opiske- lijat 2014	Opiske- lijat 2015	Opiske- lijat 2016
Taiteet ja kulttuurialat						
Ylempi amk-tutkinto					3	8
Pori						
- Kulttuurialan amk-tutkinto, Medianomi (AMK)	110	100	74	43	17	0
Kankaanpää						
- Kulttuurialan amk-tutkinto, Kuvataiteilija (AMK)	106	114	117	112	102	102
Kauppa, hallinto ja oikeustieteet						
Ylempi amk-tutkinto	100	120	117	123	112	101
Pori						
- Liiketalouden amk-tutkinto, Tradenomi (AMK)	329	368	377	352	344	334
Rauma						
- Liiketalouden amk-tutkinto, Tradenomi (AMK)	383	382	366	381	382	403
Huittinen						
- Liiketalouden amk-tutkinto, Tradenomi (AMK)	330	317	315	315	326	342
Tietojenkäsittely ja tietoliikenne						
Ylempi amk-tutkinto					5	22
Pori						
- Tekniikan amk-tutkinto, Insinööri (AMK)	131	109	97	89	100	108
- Liiketalouden amk-tutkinto, Tradenomi (AMK)	95	94	100	106	111	125
Tekniikan alat						
Ylempi amk-tutkinto	42	48	32	30	27	15
Pori						
- Tekniikan amk-tutkinto, Insinööri (AMK)	837	902	903	842	793	821
Rauma						
- Tekniikan amk-tutkinto, Insinööri (AMK)	330	385	382	382	308	379
Terveys- ja hyvinvointialat						
Ylempi amk-tutkinto	75	92	105	98	113	131
Pori						
- Sosiaali- ja terveysalan amk-tutkinto, Sairaanhoidtaja (AMK), Terveydenhoitaja (AMK), Fysioterapeutti (AMK), Kuntoutuksen ohjaaja (AMK), Sosionomi (AMK) ja Geronomi (AMK)	917	889	901	937	1015	1096
Rauma						
- Sosiaali- ja terveysalan amk-tutkinto, Sairaanhoidtaja (AMK) ja Terveydenhoitaja (AMK)	255	258	271	251	189	139
- Erikoistumiskoulutukset						7
Palvelualat						
Pori						
- Matkailu- ja ravitsemisalan amk-tutkinto, Restonomi (AMK)	132	131	128	134	146	166
Rauma						
- Merenkulun amk-tutkinto, Merikapteeni (AMK)	143	106	97	90	97	94
Täydennyskoulutuskeskus						
- Ammatilliset erikoistumisopinnot	121	96	2	1	-	-
YHTEENSÄ	4 436	4 511	4384	4286	4190	4393

10.9 PORIN YLIOPISTOKESKUKSEN OPISKELIJAT 2012–2016

	2012	2013	2014	2015	2016
Tutkintokoulutuksen aloittaneet	268	263	270	255	232h
- DI-koulutus	57	81	78	73	75
- KTM-koulutus	107	100	105	107	90
- FM-koulutus	47	45	49	45	43
- YTM-koulutus	36	19	38	30	24
- TaM-koulutus	21	18	0	0	0
Yliopistokeskuksen tutkinto-opiskelijamäärä yhteensä	1596	1577	1423	1121	1241
- DI-koulutus	395	390	324	292	306
- KTM-koulutus	526	545	526	389	505
- FM-koulutus	260	260	237	208	218
- YTM-koulutus	178	177	175	164	134
- TaM-koulutus	98	78	52	23	0
- jatkotutkintokoulutus	140	127	109	45	78
Valmistuneet	143	209	196	203	179
- DI-koulutus	33	40	33	30	38
- KTM-koulutus	39	94	66	85	63
- FM-koulutus	19	23	35	18	39
- YTM-koulutus	26	21	23	41	35
- TaM-koulutus	18	26	31	24	0
- tohtorikoulutus	7	5	8	5	4

10.10 PORIN KESÄYLIOPISTON JA LÄNSI-SUOMEN KESÄYLIOPISTON KURSSILAISTEN MÄÄRÄ 2007 - 2016

Toiminta- paikkakunta	2007	2008	2009	2010	2011	2012	2013	2014*	2015	2016
Pori	3 423	2 589	3 152	2 962	2 847	1999	1250	1283	1848	1401
Rauma	2 406	2 279	4 136	3 058	2 641	3377	2150			
Harjavalta	203	290	117	13	26	0	34			
Kokemäki	278	602	397	227	11	235	0			
Yhteensä	6 310	5 760	7 802	6 260	5 525	5611	3434	1283	1848	1401

*) Länsi-Suomen kesäyliopiston toiminta päättyi 31.12.2013. Vuoden 2014 alussa aloitti Porin kaupungin omistama Porin kesäyliopisto Porin seudun kansalaisopiston yhteydessä.

10.11 PORIN SEUDUN KANSALAIPOISTON TOIMINTA 1996 - 2016

Lukukausi	Opiskelijat	Opintoryhmät	Oppitunnit	Toimipisteet
1996-1997	3 195	289	12 786	38
1997-1998	3 071	277	13 198	34
1998-1999	3 198	297	14 090	35
1999-2000	2 910	250	13 277	36
2000-2001	2 908	253	14 000	39
2001-2002	2 896	233	12 476	35
2002-2003	3 004	266	13 629	34
2003-2004	3 264	295	13 477	34
2004-2005	3 264	319	13 594	35
2005-2006	3 579	316	13 600	40
2006-2007	3 376	323	13 026	42
2007-2008	4 379	378	11 816	42
2008-2009	3 897	271	10 100	35
2009-2010	5 397	343	12 564	39
2010-2011	6 003	433	15 756	59
2011-2012	7 997	553	19 533	58
2012-2013	9 014	627	21 113	62
2013-2014	9 771	656	20 869	56
2014-2015*)	13 928	915	20 909	61
2015-2016	15 086	940	21 634	65

*) Lukuvuonna siirryttiin vain kauden mittaisiin kursseihin, kurssien lukumäärä ja osallistujamäärä kasvoivat.

10.12 PALMGREN-KONSERVATORION OPPILAAT 31.5.1998-31.5.2015 SEKÄ MUSIIKIN PERUSTASOLLE, AIKUISOSASTOLLE JA MUSIIKKIOPISTOON PYRKINEET JA OTETUT OPPILAAT TOIMINTAVUOSINA 1999- 2016

	O p p i l a a t 31.5.				BK,PO,Leikki- Soitin-		Yhteensä	Av. op. palv.	Kaik- kiaan	Pyrki- neet	Otetut
	Musiikin perustaso	Aikuis- osasto	Musiikki- opisto	Yhteensä	koulu ja kuorot,ym	valmen- nus					
1999	318	31	56	405	332	3	335	40	780	198	75
2000	323	32	54	409	291	-	291	46	746	168	66
2001	337	33	42	412	333	6	339	42	793	171	76
2002	349	25	32	406	308	9	317	33	756	242	88
2003	343	28	43	414	338	14	352	22	788	164	95
2004	366	26	34	426	334	17	351	11	788	166	97
2005	371	21	24	416	297	12	297	7	720	137	102
2006	402	15	21	438	300	8	308	18	764	155	74
2007	404	18	22	444	325	7	332	16	792	203	97
2008	409	17	23	449	327	11	338	23	810	172	90
2009	410	17	23	450	333	18	351	13	814	170	89
2010	395	26	31	452	392	5	397	12	861	157	94
2011	403	38	23	464	457	5	462	4	926	140	91
2012	398	41	27	466	458	-	458	12	936	194	104
2013	417	25	24	466	466	-	932	18	950	128	86
2014	402	21	26	449	447	-	896	20	916	139	96
2015	406	16	20	442	480	-	922	16	938	163	138
2016	431	30	32	493	452	-	945	18	963	153	111

PO= puhallinorkesterikoulu, joka aloitti v. 2012 alussa
BK= bändikoulu, joka aloitti v. 2015 alussa.

10.13 TAIDEKOULUN OPISKELIJAMÄÄRÄ 1992 - 2016

Lukuvuosi	Opiskelun aloittaneet	Päästötodistuksen saaneet	Oppilaiden kokon. määrä
1992-1993 iltalinja	15	12	45
1993-1994 iltalinja	14	10	48
1994-1995 iltalinja	13	12	41
1995-1996 iltalinja	14	2	39
1996-1997 iltalinja	13	5	39
1997-1998 päiväl./iltal.	16/8	8	53
1998-1999 päivälinja	15	-	55
1999-2000 päiväl./iltal.	14/13	15	59
2000-2001 päiväl./iltal	13/-	10	49
2001-2002 päiväl./iltal.	15/-	10	42
2002-2003 päiväl./iltal.	14/-	5	35
2003-2004 päiväl./iltal.	14/-	4	37
2004-2005 päiväl./iltal.	-/-	5	23
2005-2006 päiväl./iltal.	-/-	7	13
2006-2007 päiväl./iltal.	-/-	5	5
2007-2008 päiväl./iltal.	-/14	5	14
2008-2009 päiväl./iltal.	-/15	8	24
2009-2010 päiväl./iltal.	-/16	8	25
2010-2011 päiväl./iltal.	-/15	11	22
2011-2012 päiväl./iltal.	-/16	9	24
2012-2013 päiväl./iltal.	-/14	9	22
2013-2014 päiväl./iltal.	-/15	7	20
2013-2014 taiteen perusopetus	53	3	261
2014-2015 päiväl./iltal.	-/10	-	15
2014-2015 taiteen perusopetus	64	5	293
2015-2016 päiväl./iltal.	-/16	3	29
2015-2016 taiteen perusopetus	54	6	320
2016-2017 päiväl./iltal.	-/16	-	36
2016-2017 taiteen perusopetus	65	-	324

10.14 KAUPUNGINKIRJASTON KIRJAVARASTOT, LAINAAJAT JA LAINAUKSIEN MÄÄRÄ 1992 - 2016

Vuosi	Kirjavarasto	Lainaa jia		Lainauksia	
		Yhteensä	Asukas- luvusta %	Yhteensä	Asukasta kohti
1992	616 622	38 940	50,9	1 696 930	22,2
1993	621 455	38 882	50,9	1 768 261	23,2
1994	622 986	38 782	50,7	1 803 065	23,6
1995	612 894	38 648	50,5	1 828 000	23,9
1996	611 998	37 038	48,3	1 816 931	23,7
1997	606 778	36 870	48,1	1 790 813	23,4
1998	585 852	36 074	47,1	1 658 479	21,7
1999	559 683	33 564	43,8	1 620 407	21,2
2000	557 299	33 438	43,9	1 774 041	23,3
2001	555 114	33 173	43,7	1 864 304	24,5
2002	550 415	33 494	44,1	2 032 375	26,7
2003	533 736	32 542	42,9	2 115 225	27,9
2004	530 824	32 098	42,1	2 003 794	26,3
2005	533 733	31 411	41,2	1 800 305	23,6
2006	523 351	34 927	45,9	1 828 678	24,0
2007	515 574	35 722	46,9	1 901 121	25,0
2008	515 138	35 138	46,1	1 876 028	24,6
2009	506 339	33 618	44,1	1 759 492	23,1
2010	534 383	35 291	42,8	1 781 890	21,6
2011	532 739	35 741	43,0	1 808 902	21,8
2012	522 934	35 427	42,7	1 826 885	22,0
2013	505 762	34 944	42,0	1 800 861	21,6
2014	492 697	34 677	41,6	1 730 911	20,8
2015	496 651	34 927	40,9	1 679 160	19,7
2016	485 666	35 750	42,0	1 625 662	19,1

10.15 LAINAUKSET KIRJASTOITTAIN 1992 - 2016

Vuosi	Pääkirjasto	Sivukirjastot	Laitoskirjastot	Kirjastoautot	Yhteensä
1992	932 575	503 557	85 216	175 582	1 696 930
1993	1 002 674	531 779	87 946	145 862	1 768 261
1994	1 042 590	527 350	82 099	151 026	1 803 065
1995	1 092 476	510 463	78 303	146 758	1 828 000
1996	1 093 012	506 651	72 209	145 059	1 816 931
1997	1 083 924	492 526	69 864	144 499	1 790 813
1998	1 022 140	453 424	62 494	120 421	1 658 479
1999	1 104 775	313 723	62 908	137 375	1 618 781
2000	1 227 500	334 642	61 895	150 004	1 774 041
2001	1 306 211	348 801	61 974	147 318	1 864 304
2002	1 446 862	365 307	61 680	158 526	2 032 375
2003	1 531 673	368 036	62 815	152 701	2 115 225
2004	1 439 029	343 946	58 695	162 124	2 003 794
2005	1 289 693	306 778	53 473	150 361	1 800 305
2006	1 326 401	300 479	54 421	147 377	1 828 678
2007	1 383 114	313 089	58 809	146 109	1 901 121
2008	1 377 414	308 737	36 892	152 985	1 876 028
2009	1 278 636	299 077	34 340	147 439	1 759 492
2010	1 227 607	355 598	39 653	159 032	1 781 890
2011	1 237 922	358 668	41 073	171 239	1 808 902
2012	1 238 612	369 767	39 773	178 733	1 826 885
2013	1 212 623	369 676	35 962	182 600	1 800 861
2014	1 154 403	357 886	36 329	182 293	1 730 911
2015	1 101 236	372 810	37 981	167 133	1 679 160
2016	1 084 619	362 621	36 570	141 852	1 625 662

10.16 PÄÄKIRJASTON JA SIVUKIRJASTOJEN KIRJAVARASTOT JA LAINAAJAT 2013 - 2016

Kirjasto	Kirjavarastot				Lainajat			
	2013	2014	2015	2016	2013	2014	2015	2016
Pääkirjasto	279 514	274 882	270 899	268 468	24 142	23 972	23 603	23 556
Kirjastoauto	70 743	69 398	65 575	60 648	2 299	2 195	2 058	2 169
Ahlainen	8 601	7 802	7 756	7 171	194	187	178	159
Käppärä	13 523	12 854	12 624	12 970	1 209	1 254	1 388	1 343
Lavia			16 981	14 865			523	477
Noormarkku	19 262	18 838	18 480	18 780	1 569	1 5991	1 833	1 816
Pihlava	33 978	33 533	29 643	27 825	1 763	1 742	1 651	1 596
Puuvilla				2 884				1 060
Reposaari	10 793	10 283	10 301	9 889	308	310	321	276
Ruosniemi	19 955	20 257	20 327	20 305	867	868	911	876
Sampola	26 594	22 842	22 462	22 751	1 640	1 671	1 563	1 491
Laitoskirjastot	22 799	22 008	21 603	19 110	953	879	898	931
Yhteensä	505 762	492 697	496 651	485 666	34 944	34 677	34 927	35 750

10.17 MAAKUNTAKIRJASTON KAUKOLAINATOIMINTA 1997 - 2016

Vuosi	Kaukolainan pyyntöjä	Toimitteita omista kokoelmista	Pyyntöjä välitettiin muihin kirjastoihin
1997	10 757	9 508	1 026
1998	11 028	9 869	1 744
1999	10 774	9 912	152
2000	11 916	11 075	51
2001	13 385	12 448	8
2002	13 452	12 577	-
2003	13 069	12 416	-
2004	12 059	11 456	-
2005	11 639	22 006	-
2006	10 649	19 701	-
2007	10 445	21 847	-
2008	8 957	17 941	-
2009	7 115	15 566	-
2010	2 739	4 734	-
2011	2 541	4 846	-
2012	2 969	5 835	-
2013	2 644	5 254	-
2014	2 695	4 796	-
2015	2 332	4 308	-
2016	2 559	4 482	-

10.18 MUSIIKKIOSASTON ÄÄNITE-, NUOTTI- JA KIRJAVARASTOT 31.12.2007 - 2016

	2007	2008	2009	2010	2011	2012	2013	2014	2015	2016
Äänivarasto	17 192	17 917	18 847	19 249	19 728	20 183	20 671	21 134	21 576	23 437
Nuotti- ja partituurivarasto	8 403	8 572	8 806	9 114	9 407	9 570	9 751	9 971	9 960	14 575
Kirjavarasto	3 075	3 133	3 129	3 230	3 269	3 287	3 372	3 480	3 624	4 451

10.19 PORI SINFONIETTAN ESIINTYMISET 2002 - 2016

Vuosi	Sinfonia-konsertteja	Muita konsertteja ja esiintymisiä	Esiintymiset yht.	Kuulijat	Henkilökunta	Kunnan nettomenot €	Valtionavustus €
2002	13	49	62	19 441	33	1 394 726	395 045
2003	28	32	60	21 356	34	1 544 589	401 758
2004	19	36	55	18 639	32	1 679 078	407 778
2005	17	24	41	14 342	34	1 545 978	417 156
2006	21	29	50	16 776	33	1 570 762	427 172
2007	17	29	46	15 474	33	1 710 374	435 711
2008	20	30	50	56 397 *	37	1 784 756	526 932
2009	14	30	44	13 435	36	1 864 769	620 978
2010	15	31	46	12 112	36	1 896 096	714 870
2011	16	45	61	13 875	36	1 923 589	746 313
2012	21	39	60	13 018	36	1 957 521	733 813
2013	18	49	67	18 057	37	1 983 471	751 831
2014	17	48	65	18 040	37	2 005 481	741 831
2015	18	60	78	17 333	31	1 963 654	761 651
2016	19	42	61	14 327	36	2 041 805	709 340

* Sisältää Porin 450-juhlavuoden viihdekonsertin kuulijat Kirjurinluodossa.

10.20 TEATTERIN TOIMINTA 1992 - 2016

Näyttömö- kausi	OMA TUOTANTO								VIERAILUT					
	Päänäyttämö				Pieni näyttämö				Päänäyttämö			Pieni näyttämö		
	Näy- tel- mät	Näy- tän- nöt	Katso- jat	Katso- jat/ näy- töntö	Näy- tel- mät	Näy- tän- nöt	Katso- jat	Katso- jat/ näy- töntö	Näy- tel- mät	Näy- tän- nöt	Kat- sojat	Näy- tel- mät	Näy- tän- nöt	Kat- sojat
1992-1993	6	170	39757	234	3	73	5479	75	1	1	87	1	1	25
1993-1994	7	159	33 656	212	1	109	13 681	126	-	-	-	-	-	-
1994-1995	7	188	43 211	230	4	31	1 756	57	1	1	85	3	7	172
1995-1996	8	183	39 089	213	5	49	2 308	47	1	3	370	1	1	69
1996-1997	9	194	49 639	256	4	23	1 375	60	2	3	682	-	-	-
1997-1998	7	169	38 481	228	2	58	4 429	76	3	4	693	1	4	492
1998-1999	8	212	55 598	262	2	27	1 819	67	-	-	-	-	-	-
1999-2000	6	147	29 814	203	4	125	11 929	95	1	1	199	-	-	-
2000-2001	5	177	42 408	240	4	79	6 113	77	1	1	290	-	-	-
2001-2002	9	159	38 324	241	2	80	5 727	72	3	4	846	-	-	-
2002-2003	7	170	42 559	250	2	26	1 531	59	2	2	357	-	-	-
2003-2004	7	152	37 477	247	*4	*)108	*)9 371	*)87	2	2	158	-	-	-
2004-2005	6	169	42 788	262	4	60	4 409	74	-	-	-	-	-	-
2005-2006**)	10	175	40 476	231	4	33	1 952	59	-	-	-	-	-	-
2007*)	7	159	40 037	252	3	119	10 565	89	-	-	-	-	-	-
2008	6	174	44 170	254	4	69	5 947	86	-	-	-	-	-	-
2009	10	176	46 139	262	4	90	9 135	102	-	-	-	-	-	-
2010	6	173	43 575	252	3	79	7 937	100	1	2	603	-	-	-
2011	9	192	50 219	262	4	72	7 212	66	-	-	-	-	-	-
2012	9	192	49 263	257	1	52	5 568	107	-	-	-	-	-	-
2013	8	193	48 970	254	4	101	9 628	95	3	6	1 639	1	1	30
2014	9	183	43 029	235	4	118	10 253	87	-	-	-	-	-	-
2015***)	7		47 065	244	4	101	9 374	93	-	-	-	2	13	1 228
2016****)	4	87	19 508	224	7	129	13 672	106	-	-	-	-	-	-
Kulttuurikulma	3	121	11 124	92										
Promenadisali	1	32	14 909	466										

*) Luvut sisältävät teatteriravintolan runo- ja lauluillat.

**) Luvut sisältävät runo- ja lauluillat sekä henkilökunnan Vappuesityksen 30.4.2006.

***) Pieni Näyttämö oli remontissa syksyn 2015, näytännöt olivat Teatteriravintola KulttuuriKulmassa.

****) Ulkopuoliset näytännöt ovat olleet käytössä teatterirakennuksen peruskorjauksen vuoksi.

10.21 URHEILUTILOJEN JA -ALUEIDEN KÄYTTÖ 1987 - 2016

Vuosi	Urheiluja pallo- kenttiä	Luistin- ja jää- kiekkoratoja	Maa-uimalan kävijät	Uimahal- lin kävijät	Meri-Porin uimahallin kävijät	Uima- koulun osallist- tut	Kunto- kampanjoiden osanottajat	Koulu- salien osanottajat	Urheilutalon kävijät
1987	37	70	79 107	201 079	82 230	989	83 966	94 244	143 471
1988	37	70	88 251	219 101	90 871	958	140 768	162 863	144 717
1989	37	70	80 748	206 923	89 304	958	204 067	112 032	151 636
1990	37	70	87 286	208 724	93 129	1 066	189 773	106 215	158 974
1991	37	70	87 472	187 931	95 794	1 543	183 113	124 256	157 310
1992	36	67	79 408	184 823	89 021	1 387	239 945	121 007	165 802
1993	36	67	77 040	173 937	84 130	1 691	235 614	121 242	148 118
1994	36	66	101 080	174 868	90 815	1 946	259 267	143 187	143 637
1995	36	66	101 272	168 517	90 476	2 212	320 940	146 480	133 540
1996	36	66	115 332	176 586	90 199	2 351	283 359	130 045	150 218
1997	53	63	125 471	191 060	93 156	2 290	272 993	119 818	169 569
1998	53	63	85 796	196 090	95 682	2 174	154 599	135 743	161 270
1999	53	63	99 438	182 777	87 408	2 092	173 345	114 161	162 816
2000	53	62	87 954	204 612	85 993	2 154	164 168	114 564	145 867
2001	52	61	98 972	201 414	85 237	2 294	171 489	110 903	138 531
2002	53	59	94 532	183 617	84 450	2 228	196 030	112 237	136 352
2003	54	61	5 227	242 199	89 697	1 826	203 696	109 317	146 894
2004	54	63	96 677	198 606	91 298	1 665	212 226	114 605	164 241
2005	54	63	105 541	199 293	87 731	1 826	208 724	100 890	155 609
2006	54	63	123 825	218 804	91 758	1 987	208 652	105 889	117 900
2007	57	63	121 242	214 720	91 688	2 215	158 017	103 806	127 856
2008	59	63	100 947	221 006	92 785	1 771	114 802	126 025	133 355
2009	53	63	122 845	216 079	88 314	1 248	112 436	104 311	116 540
2010	60	70	114 052	202 425	88 101	1 866	108 574	209 125	121 652
2011	61	64	133 345	108 254 * 131 761**	83 614	1 186	68 867	118 276	122 298
2012	61	64	84 815	385 598	30 538	1 747	92 822	111 683	108 218
2013	63	64	91 261	399 196	57 545	2 196	111 212	117 107	92 469
2014	63	64	94 172	370 590	59 141	1 826	108 968	107 883	104 482
2015	65	66	72 448	332 681	57 897	1 320	107 400	93 460	99 570
2016	70	62	75 566	309 692	49 262	1 601	115 349	70 011	113 149

* vanha uimahalli 22.5.2011 asti

** uusi uimahalli avattiin 24.9.2011

10.22 NUORISOTILOJEN JA -ALUEIDEN KÄYTTÖ 2016

Tila	Tilaisuudet	Tunnit	Henkilö- määrä	Alle 29-vuotiaat
<u>Nuorisotilat:</u>				
Nuorisotalo	2 473	8 378,25	56 907	38 863
Ahlainen	63	217,00	2 249	714
Sampola	267	1 615,50	5 802	4 372
Pormestarinluoto	177	1 020,50	1 575	1 554
Länsi-Pori	136	927,00	4 335	4 335
Pihlavan Putki	154	801,50	5 017	5 017
Ruosniemi	123	718,50	433	433
Noormarkku	196	1 225,00	6 325	6 325
Lavia	100	400,00	2 785	2 785
Skate-halli	255	1 844,00	1 445	1 445
Nuokkapaku	35	141,50	2 018	2 018
Yhteensä	3 979	17 288,75	88 891	67 861
<u>Kurssi- ja leirikeskukset:</u>				
Tammi	75	2 036,00	2 351	1 758
Levo	1 069	1 074,00	1 167	131
Yhteensä	1 144	3 110,00	3 518	1 889

11 VEROTUS

11.1 KUNNALLISVERON MAKSUUNPANTU MÄÄRÄ JA TULOVEROPROSENTTI 1997 - 2015

Verovuosi	Kunnallisveron maksuunpantu määrä 1000 mk	Maksettavien veroäyriin lkm 1000	Verotettuja	Kunnallisveron maksuunpantu määrä verotettua kohti mk	Tuloveroprosentti	
					Porissa	Keskimäärin kunnissa
1997	754 083	4 496 037	17,00	17,42
1998	787 721	4 690 727	17,00	17,53
1999	787 897	4 685 075	17,00	17,60
2000	823 032	4 894 323	56 042	..	17,00	17,65
2001	865 373	5 160 553	56 105	..	17,00	17,67

Verovuosi	Kunnallisveron maksuunpantu määrä 1000 €	Maksettavien veroäyrien lkm 1000 €	Tuloveroprosentti	
			Porissa	Keskimäärin kunnissa
2002	158 823	893 446	18,00	17,78
2003	163 260	919 864	18,00	18,04
2004	164 595	930 343	18,00	18,12
2005	169 370	951 620	18,00	18,29
2006	175 883	992 089	18,00	18,39
2007	189 277	1 074 411	18,00	18,45
2008	200 861	1 143 560	18,00	18,54
2009	201 612	1 104 725	18,25	18,59
2010	226 421	1 207 581	18,75	18,97
2011	236 788	1 262 868	18,75	19,16
2012	249 746	1 297 938	19,25	19,24
2013	256 415	1 332 322	19,25	19,38
2014	258 420	1 342 744	19,25	19,74
2015	270 101	1 367 598	19,75	19,82

11.2 KOKONAISÄYRIMÄÄRÄ TULOLAJEITTAIN SEKÄ ÄYRIMÄÄRÄ VEROTETTUA JA ASUKASTA KOHTI 1987 - 2015

Vero- vuosi	Kiinteistö- tuloista		Elinkeino- tuloista		Henk.koht. tuloista		Veron- korotus		Yhteensä		Äyrimäärä verotettua kohti	Äyrimäärä asukasta kohti
	1000 äyriä	%	1000 äyriä	%	1000 äyriä	%	1000 äyriä	%	1000 äyriä	kasvu- %		
1987	68 854	2.0	311 019	9.3	2 957 947	88.5	5 526	0.2	3 343 347	7.6	58 751	43 216
1988	75 458	2.0	398 996	10.8	3 209 996	87.0	7 225	0.2	3 691 675	10.4	61 068	47 718
1989	90 968	2.3	444 599	11.2	3 406 212	86.2	10 949	0.3	3 952 729	7.1	67 022	51 713
1990	115 044	2.7	509 644	11.9	3 645 122	84.9	20 672	0.5	4 290 482	8.5	71 378	56 199
1991	118 035	2.8	359 358	8.5	3 752 052	88.2	22 686	0.5	4 252 131	-0.9	61 684	55 697
1992	126 429	2.9	288 315	4.8	3 884 176	89.9	20 373	0.5	4 319 293	1.6		56 509

Vero- vuosi	Yhteisötuloista		Ansiotuloista		Yhteensä		Ansiöäyrimäärä asukasta kohti
	1000 äyriä	%	1000 äyriä	%	1000 äyriä	%	
1993	167 843	4.2	3 878 522	95.8	4 046 365	-6.3	50 751
1994	231 445	5.4	4 080 852	94.6	4 312 297	6.6	53 302
1995	336 945	7.3	4 279 376	92.7	4 616 321	7.1	55 847

Vero- vuosi	Ansiotuloista 1000 äyriä	Ansioäyrimäärä asukasta kohti
1996	4 446 045	58 025
1997	4 496 037	58 721
1998	4 690 727	61 417
1999	4 685 075	61 468
2000	4 894 328	64 391
2001	5 160 553	66 979
2002	893 446	11 612
2003	919 864	11 960
2004	930 343	12 010
2005	951 620	12 363
2006	977 546	12 838
2007	1 074 411	13 810
2008	1 143 560	14 641
2009	1 104 725	14 459
2010	1 207 581	14 587
2011	1 262 868	15 209
2012	1 297 938	15 613
2013	1 332 322	15 997
2014	1 342 744	16 081
2015	1 367 598	16 214

11.3 LUONNOLLISTEN HENKILÖIDEN LUKUMÄÄRÄ TULONSAAJARYHMITÄIN 1995 – 2015

Vero- vuosi	Palkan- saajat	Maatila- talouden harjoittajat	Elinkeinon harjoittajat	Eläke- läiset	Muut	Yhteensä
Verovelvollisia						
1995	23 816	627	1 926	18 269	24 313	68 951
1996	24 001	611	1 902	18 264	21 091	69 042
1997	24 694	627	1 880	18 199	22 993	68 393
1998	25 623	583	1 862	18 322	19 222	68 576
1999	25 593	569	1 834	18 333	19 377	68 755
2000	25 976	555	1 871	18 623	19 048	68 973
2001	26 646	516	1 823	18 875	18 331	69 045
2002	26 858	495	1 792	19 110	18 105	69 118
2003	26 993	451	1 810	19 350	18 004	69 404
2004	26 766	453	1 794	19 466	18 613	69 819
2005	35 092	489	2 043	19 621	9 848	70 017
2006	35 029	1 099	2 042	19 974	12 074	70 218
2007	35 523	1 153	2 021	20 198	11 931	70 826
2008	36 028	1 198	2 128	20 407	11 854	71 615
2009	35 101	1 189	2 129	20 757	13 017	72 193
2010	38 117	1 472	2 459	22 196	13 978	78 222
2011	38 475	1 472	2 551	22 331	13 943	78 772
2012	38 405	1 452	2 578	22 493	10 128	79 696
2013	37 839	1 464	2 580	24 148	9 172	79 729
2014	33 612	1 069	3 110	27 275	15 570	79 825
2015	34 431	1 298	1 905	28 087	16 902	82 623
Tulonsaajat						
1995	23 816	627	1 926	18 216	19 277	63 862
1996	24 001	611	1 902	18 205	18 411	63 769
1997	24 694	627	1 880	18 145	18 634	63 980
1998	25 623	583	1 862	18 265	17 064	64 059
1999	25 593	569	1 834	18 333	17 033	64 034
2000	25 976	555	1 871	18 507	16 531	64 101
2001	26 646	516	1 823	18 727	15 814	64 166
2002	26 858	495	1 792	18 929	15 652	64 521
2003	26 993	451	1 809	19 109	15 740	64 984
2004	26 766	453	1 793	19 371	16 000	65 298
2005	35 092	489	2 024	19 621	7 144	65 448
2006	35 025	1 099	2 023	19 974	7 479	65 600
2007	35 519	1 152	1 997	20 198	7 266	66 132
2008	36 026	1 198	2 107	20 407	6 976	66 714
2009	35 099	1 189	2 104	20 757	7 601	66 750
2010	38 114	1 469	2 413	22 196	7 124	71 316
2011	38 467	1 469	2 504	22 331	7 098	71 869
2012	38 403	1 452	2 551	22 493	6 853	72 979
2013	37 835	1 461	2 548	24 148	5 736	72 949
2014	33 612	305	1 237	23 778	12 118	72 984
2015	34 339	1 290	1 881	24 730	12 627	74 867

Verovuosi	Palkan- saajat	Maatila- talouden harjoittajat	Elinkeino- harjoittajat	Eläke- läiset	Muut	Yhteensä
Kunnallisveroa maksavat						
1995	22 540	547	1 784	14 075	16 085	55 031
1996	22 647	539	1 772	14 239	15 604	55 029
1997	23 263	563	1 733	14 324	15 461	55 344
1998	24 167	522	1 755	14 599	14 556	55 850
1999	24 231	508	1 704	14 786	14 336	55 818
2000	24 495	499	1 754	15 047	13 827	55 855
2001	25 073	464	1 696	15 281	13 383	55 897
2002	23 385	436	1 664	15 576	12 906	56 190
2003	25 485	399	1 687	15 805	12 748	56 327
2004	25 356	404	1 671	16 162	13 061	56 859
2005	32 843	462	1 844	16 377	5 177	56 897
2006	32 796	1 033	1 861	16 767	4 655	57 112
2007	33 325	1 081	1 822	16 974	4 415	57 617
2008	33 813	1 136	1 916	17 379	3 924	58 168
2009	32 927	1 111	1 923	17 361	4 187	57 509
2010	34 927	1 360	2 213	18 008	4 667	61 175
2011	35 264	1 352	2 278	18 220	4 693	61 807
2012	34 537	1 330	2 238	18 130	4 660	61 018
2013	34 215	1 340	2 248	19 625	3 941	61 479
2014	31 497	289	1 219	19 547	9 128	62 474
2015	31 693	1 031	1 594	19 074	9 489	62 881
Valtionveroa maksavat						
1995	21 475	524	1 588	9 485	9 908	42 980
1996	21 641	522	1 602	9 990	9 166	43 444
1997	20 200	395	1 189	9 444	7 502	40 730
1998	23 048	490	1 600	10 465	7 302	43 394
1999	23 010	467	1 539	10 640	7 104	43 253
2000	23 237	477	1 576	11 036	7 249	44 117
2001	23 154	413	1 417	8 672	4 837	38 493
2002	23 340	395	1 430	9 001	4 445	39 092
2003	23 697	375	1 429	9 677	4 765	40 408
2004	23 533	361	1 387	10 076	5 108	40 923
2005	26 309	446	1 495	10 099	2 387	41 216
2006	24 794	956	1 411	10 316	2 467	39 944
2007	22 528	995	1 352	10 597	2 513	37 985
2008	23 038	943	1 362	6 290	2 451	34 084
2009	20 070	843	1 309	5 578	2 442	30 242
2010	20 188	1 056	1 454	6 193	2 586	31 477
2011	19 631	1 026	1 451	6 496	2 525	31 129
2012	18 814	1 120	1 449	6 596	2 023	30 569
2013	18 946	1 046	1 488	7 468	1 236	30 718
2014	18 545	279	866	9 900	2 872	34 159
2015	20 538	1 063	1 109	14 134	3 899	40 743

11.4 LUONNOLLISTEN HENKILÖIDEN ÄYRIMÄÄRÄ (1000 ÄYRIÄ) TULONSAAJARYHMÄN MUKAAN 2001 - 2015

Verovuosi	Palkan- saajat	Maatila- talouden harjoit- tajat	Elinkeino- harjoit- tajat	Eläke- läiset	Muut	Yhteensä
Äyrit yhteensä						
2001	3 364 627	36 007	167 125	997 242	595 552	5 160 553
2002	577 962	5 409	29 234	179 286	101 192	893 446
2003	592 367	5 608	29 754	188 806	102 977	919 864
2004	583 659	5 940	29 724	198 857	111 768	930 343
2005	650 070	8 975	40 181	203 491	48 539	951 620
2006	666 630	22 408	44 465	215 725	42 781	992 009
2007	728 443	25 014	48 324	226 737	45 893	1 074 413
2008	780 691	27 773	53 565	238 466	43 063	1 143 560
2009	781 539	27 414	52 605	240 835	45 367	1 147 760
2010	857 307	33 516	61 697	251 205	53 134	1 256 859
2011	903 245	34 916	67 791	262 443	55 803	1 324 197
2012	928 286	36 417	68 621	272 996	57 650	1 364 283
2013	928 609	36 807	69 782	316 361	42 847	1 394 709
2014	1 163 674	16 068	53 644	471 691	143 863	1 899 643
2015	1 239 366	31 109	53 980	467 344	161 825	1 953 623

11.5 LUONNOLLISTEN HENKILÖIDEN LUKUMÄÄRÄ TULOLUOKITTAIN 2006 - 2015

Tuloluokka €	2006		2007		2008		2009		2010	
	Luku- määrä	%	Luku- määrä	%	Luku- määrä	%	Luku- määrä	%	Luku- määrä	%
1 - 4 999	6 403	9,91	7 182	10,87	6 933	10,42	7 065	10,62	6 355	8,9
5 000 - 9 999	11 048	17,09	10 134	15,34	8 756	13,16	8 084	12,15	8 796	12,4
10 000 - 14 999	11 588	17,93	11 330	17,14	11 713	17,60	11 200	16,83	11 883	16,7
15 000 - 19 999	8 144	12,60	8 305	12,57	8 278	12,44	8 505	12,78	9 130	12,8
20 000 - 24 999	7 836	12,12	7 650	11,58	7 150	10,74	7 210	10,84	7 688	10,8
25 000 - 34 999	10 732	16,60	11 146	16,87	12 030	18,08	12 685	19,06	13 590	19,1
35 000 -	8 891	13,75	10 337	15,64	11 684	17,56	11 792	17,72	13 768	19,3
Yhteensä	64 642	100,0	66 084	100,0	66 544	100,00	66 541	100,00	71 210	100,0
Verovelvollisia	70 218		70 826		71 615		72 193		78 222	

Tuloluokka €	2011		2012		2013		2014		2015	
	Luku- määrä	%	Luku- määrä	%	Luku- määrä	%	Luku- määrä	%	Luku- määrä	%
1 - 4 999	6 058	8,4	5 989	8,3	5 637	7,8	6 116	8,4	6 564	8,8
5 000 - 9 999	8 516	11,9	7 835	10,9	7 338	10,2	7 100	9,8	7 308	9,8
10 000 - 14 999	11 548	16,1	11 053	15,3	10 522	14,6	10 302	14,2	10 629	14,2
15 000 - 19 999	9 231	12,9	9 278	12,9	9 618	13,4	9 620	13,2	9 721	13,0
20 000 - 24 999	7 737	10,8	7 684	10,7	7 848	10,9	7 880	10,9	8 206	11,0
25 000 - 34 999	13 671	19,0	13 907	19,3	14 175	19,7	14 312	19,7	14 479	19,4
35 000 -	15 022	20,9	16 333	22,7	16 903	23,4	17 281	23,8	17 904	23,9
Yhteensä	71 783	100,0	72 079	100,0	72 041	100,0	72 611	100,0	74 811	100,0
Verovelvollisia	78 772		79 696		79 729		79 825		82 623	

**11.6 LUONNOLLISTEN HENKILÖIDEN ANSIOTULOT (1000 MK) TULONSAAJARYHMITÄIN 1992 – 2001
(€)2002 - 2015**

Vero- vuosi	Palkan- saajat	Maatila- talouden harjoittajat	Elinkeinon harjoittajat	Eläke- läiset	Muut	Yhteensä
1992	2 941 863	51 097	126 934	1 022 380	811 176	4 979 155
1993	2 750 365	35 047	176 476	1 044 834	809 408	4 816 130
1994	2 830 030	47 078	204 011	1 074 620	872 605	5 028 344
1995	2 973 514	49 113	195 441	1 120 641	882 561	5 221 270
1996	3 022 409	38 893	171 995	1 120 146	835 478	5 191 474
1997	3 258 598	53 188	205 501	1 169 064	871 932	5 574 747
1998	3 525 725	53 252	210 935	1 217 091	825 177	5 850 631
1999	3 606 755	55 970	208 932	1 260 507	834 734	5 985 289
2000	3 662 130	41 680	177 687	1 245 881	756 959	5 886 816
2001	4 043 587	54 575	222 824	1 382 273	830 882	6 534 141
2002	682 465	6 461	33 307	235 356	128 296	1 086 252
2003	713 808	6 617	34 497	244 650	133 101	1 133 028
2004	729 322	7 050	35 706	254 617	145 549	1 172 651
2005	836 310	10 990	48 145	260 839	55 927	1 212 584
2006	852 716	26 648	52 024	274 400	48 621	1 254 409
2007	905 060	29 239	55 315	286 558	51 807	1 327 979
2008	965 907	32 298	61 430	306 329	49 063	1 414 026
2009	964 073	32 477	60 522	327 511	53 469	1 438 053
2010	1 069 273	40 313	71 984	355 966	65 209	1 602 745
2011	1 123 931	41 798	78 653	368 654	68 106	1 681 143
2012	1 161 107	43 652	80 415	390 693	71 956	1 748 192
2013	1 158 872	44 142	81 802	445 171	51 273	1 781 628
2014	1 133 689	9 661	48 738	447 092	126 357	1 798 678
2015	1 192 962	22 117	48 497	442 989	140 446	1 847 011

**11.7 LUONNOLLISTEN HENKILÖIDEN TULOIHIN KOHDISTUVIA VÄHENNYKSIÄ
KUNNALLISVEROTUKSESSA 2010 - 2015**

	2010		2011		2012		2013		2014		2015	
	Vähennys- milj. €	Vähennys- saajia	Vähennys- milj. €	Vähennys- saajia	Vähennys- milj. €	Vähennys- saajia	Vähennys- milj. €	Vähennys- saajia	Vähennys- milj. €	Vähennys- saajia	Vähennys- milj. €	Vähennys- saajia
Korot vakin. asunnosta	17,3	23 404	20,4	23 930	18,2	23 996	12,3	23 408	11,4	19 939	9,3	20 151
Tulohankkimisvähennys	24,7	40 942	25,1	41 533	25,1	41 533	24,9	41 133	23,8	39 381	23,7	39 277
Matkakustannukset	14,1	7 659	16,1	8 020	16,6	8 296	17,1	8 418	22,9	8 852	24,2	8 973
Työmarkkinajärj. jäsenmaksut	10,3	32 089	10,7	32 200	11,1	32 325	11,1	32 621	11,4	32 886	11,7	32 989
Muut ilm. tulohank.memot	0,5	154	0,5	165	0,5	154	0,6	171	0,3	12 573	0,4	12 732
Eläkevakuutusmaksut	58,4	39 403	65,1	39 718	71,7	39 579	71,2	39 304	69,7	38 065	73,4	37 899
Perusvähennys	29,5	26 917	30	27 019	46	33 156	45,4	31 398	47,9	32 671	52,9	35 384
Eläketulovähennys	97,4	20 955	98,4	20 960	102,9	21 043	107,8	21 218	107,1	21 177	116,8	22 372
Invalidivähennys	1,2	3 560	1,2	3 487	1,1	3 364	1,1	3 254	1	3 166	1,0	3 178
Merityötulovähennys	1,2	155	1,3	158	1,3	151	1,3	145	1,2	141	1,2	141
Vähennykset valtionverotuksessa	312,7	66 587	320,6	67 193	339	67 417		67 391	365	67 202	374,1	68 444
Vähennykset kunn.verotuksessa	346,1	67 401	357,1	67 860	384,1	68 112		68 193	392,1	68 042	410,1	69 762

11.8 LUONNOLLISTEN HENKILÖIDEN VALTIONVERONALAISET TULOT TULOLAJEITTAIN (MILJ. €) 2006 - 2015

	2006	2007	2008	2009	2010	2011	2012	2013	2014	2015
Työtulot	829,6	885,3	947,8	938	1 039,8	1 097,3	1 137,1	1 141,4	1 134,0	1 145,4
Eläketulot	300,4	316,5	339,5	366,5	405,1	420,9	445,2	467,1	481,1	500,1
Tapaturma-										
vakuutuksen päiväraha	1,4	1,7	2	1,9	2,6	2,7	2,3	2,4	2,1	2,0
Päivä- ja äitiysrahat	13,5	13,6	14,1	15,3	18,1	18,2	18,7	19,2	19,3	19,5
Työttömyysturvaetuudet	48,7	43,6	39,3	46,8	56	56,5	62	72,6	83,8	93,5
Kotihoidontuki	5,2	5,4	5,5	5,4	5,6	5,6	5,8	5,9	5,7	5,6
Opintoraha	6,4	6,2	6,8	7,6	8	7,6	7,7	7,5	7,6	7,9
Maatilatalouden puhdas tuotto	3,8	4,1	4,1	3,5	4,5	4,6	4,7	4,7	4,8	4,9
Elinkeinotoimen tulo	33,3	36,5	37,8	38,3	43,1	45,2	45,4	44,4	43,5	45,9
Tulot yhtymistä	11,8	13,1	14,3	12,8	16,3	15,9	16,2	15,1	15,2	15,8
Omaisuuksutulot	91,4	114,5	104,5	86,2	108,1	128,3	132,2	136,8	121,7	128,5
Ulkomaan tulot	6,4	6,3	5,8	5,7	6,9	6,9	7,5	8,5	11,4	10,1
Muut tulot	0,6	0,8	0,7	0,5	0,9	0,9	0,9	0,5	0,4	0,0
Veronalaiset tulot valtionverotuksessa	1 345,9	1 442,4	1 518,5	1 524,3	1 685,7	1 779,5	1 832,0	1 866,2	1 899,6	1 953,6

12 KUNNALLISTALOUS

12.1 PORIN KAUPUNGIN MENOJEN KEHITYS PÄÄLUOKITTAIN 2013 – 2016 SEKÄ %-OSUUS KOKONAISMENOISTA

	Menot 1000 € 2013	Osuus% kok. menoista	Menot 1000 € 2014	Osuus% kok. menoista	Menot 1000 € 2015	Osuus% kok. menoista	Menot 1000 € 2016	Osuus% kok. menoista
Yleishallinto	41 799	6,3	42 897	6,9	42 859	6,4	42 043	6,4
Sosiaali- ja terveystalvet	299 318	45,2	313 753	50,4	330 502	49,1	333 021	50,8
Opetus- ja kulttuuripalvelut	110 359	16,7	110 391	17,7	112 565	16,7	110 454	16,9
Yhdyskuntapalvelut	65 780	9,9	60 088	9,6	65 098	9,7	73 759	11,3
Muut palvelut	42 925	6,5	39 011	6,3	36 365	5,4	18 401	2,8
Liiketoiminta	57 229	8,6	56 759	9,1	45 858	6,8	41 660	6,4
Rahoitusosa	2 134	0,3	3 940	0,6	2 902	0,4	4 809	0,7
Investointiosa	43 218	6,5	109 740	17,6	37 051	5,5	32 358	4,9
Menot yhteensä	662 762	100,0	622 899	100,0	673 201	100,0	654 944	100,0
Toimintamenot	619 544	93,5	626 839	100,6	637 360	94,7	622 586	95,1

12.2 TULOJEN KEHITYS PÄÄLUOKITTAIN VUOSINA 2013 - 2016 SEKÄ %-OSUUS KOKONAISTULOISTA

	Tulot 1000 € 2013	Osuus% kok. tuloista	Tulot 1000 € 2014	Osuus% kok. tuloista	Tulot 1000 € 2015	Osuus% kok. tuloista	Tulot 1000 € 2016	Osuus% kok. tuloista
Yleishallinto	4 720	0,7	7 788	1,0	7 070	1,1	4 970	0,7
Sosiaali- ja terveystalvet	78 133	12,2	72 271	9,7	72 431	11,1	74 252	11,1
Opetus ja kulttuuripalvelut	16 085	2,5	14 196	1,9	11 521	1,8	13 109	2,0
Yhdyskuntapalvelut	35 090	5,5	37 863	5,1	39 753	6,1	42 125	6,3
Muut palvelut	31 214	4,9	27 875	3,7	28 681	4,4	18 141	2,7
Liiketoiminta	38 102	5,9	42 114	5,6	25 126	3,8	23 629	3,5
Investointiosa	6 251	1,0	99 848	13,4	8 498	1,3	10 601	1,6
Rahoitusosa	13 958	2,2	12 284	1,6	13 309	2,0	16 558	2,5
Verotulot	277 155	43,3	297 085	39,7	308 395	47,2	308 400	46,3
Valtionosuudet (jakamaton)	139 952	21,8	136 512	18,3	139 056	21,3	143 557	21,5
Tulot yhteensä	640 660	100,0	747 836	100,0	653 841	100,0	666 429	100,0
Toimintatulot	326 046	50,9	215 669	28,8	200 178	30,6	189 031	28,4

Käyttötalousosa

1 000 €, netto Tulosalue	Valtuusto ¹	Siirrot ²	Muutokset ³	TA 2016 ⁴	TP 2016 ⁵	Poikkeama ⁶	Poikkeama ⁷
14101 Tarkastustoimi	-498			-498	-450	47	47
14103 Kaupunginvaltuusto	-296			-296	-257	40	40
14104 Kaupunginhallitus	-3 564			-3 564	-3 355	209	209
14105 Yleishallinto	-3 382			-3 382	-3 692	-310	-310
14107 Työllisyydenhoito	-9 021		-1 900	-10 921	-10 929	-1 908	-8
14109 Henkilöstöhallinto	-2 077			-2 077	-1 792	285	285
14110 Taloushallinto	-4 601			-4 601	-4 512	89	89
14111 Kehittäminen	-6 226		-95	-6 321	-5 986	241	336
14112 Kaupunkisuunnittelu	-1 171			-1 171	-976	195	195
14116 Energian välitys	0			0	0	0	0
14117 Porin pelastustoiminnan kust.	-7 504			-7 504	-7 488	16	16
14120 Perusturva, oma toiminta	-176 544	42		-176 502	-173 502	3 000	3 000
14122 Perusturva, ostopalvelut	-103 401			-103 401	-105 419	-2 018	-2 018
14125 Perus- ja lukiokoulutus	-72 040	217		-71 823	-70 939	885	885
14127 Sivistävä koulutus	-2 888	-2		-2 890	-2 799	91	91
14128 Varhaiskasvatus	-39 578	-8		-39 586	-39 759	-173	-173
14142 Kirjasto	-4 486	10		-4 477	-4 339	137	137
14146 Pori Sinfonietta	-1 889	-5		-1 895	-2 042	-147	-147
14147 Satakunnan Museo	-2 363	-42		-2 405	-2 356	49	49
14148 Kulttuuriasiakentus	-1 419			-1 419	-1 380	38	38
14149 Taidemuseo	-1 696			-1 696	-1 557	139	139
14150 Taidekoulu	-553	-13		-566	-560	6	6
14152 Vapaa-aikahallinto	-11 986	-127		-12 113	-11 639	474	474
14154 Ympäristövirasto	-2 433	-13		-2 446	-2 311	135	135
14160 Satakunnan Pelastuslaitos	1 383			1 383	1 448	65	65
14162 Joukkoliikenne	-2 951		-101	-3 052	-3 052	-101	0
14163 Tekninen palvelukeskus	-7 992		200	-7 792	-6 517	1 475	1 275
14164 Pysäköinninvalvonta	427			427	405	-22	-22
14169 Toimitilat	24 423	146	-2 893	21 676	21 676	-2 893	0
14170 Porin Jätehuolto	483			483	780	297	297
14173 Logistiikkayksikkö	867		-212	655	655	-212	0
Tulosalueille kohdistamattomat erät	2 951			2 951	10 652	7 701	7 701
Käyttötalousosa yhteensä	-440 024	203	-5 002	-444 822	-431 992	7 829	12 831
14185 Satakunnan työterveyspalvelut	38			38	12	-26	-26
14187 Porin Palveluliikelaitos	567			567	1 121	554	554
14189 Porin Vesi	6 943			6 943	8 290	1 348	1 348
Liikelaitokset yhteensä	7 547			7 547	9 423	1 876	1 876
Käyttötalous ja liikelaitokset yht.	-432 476	203	-5 002	-437 275	-422 569	9 705	14 706

Sarakeiden selitykset:

1. Valtuuston hyväksymä alkuperäinen talousarvio vuodelle 2015
2. Viranhaltijapäätöksin tehdyt määrärahasiirrot.
3. Valtuuston hyväksymät muutokset talousarvioon vuoden aikana.
4. Lopullinen talousarvio.
5. Tilikauden toteutuma.
6. Poikkeama alkuperäiseen talousarvioon viranhaltijain määrärahasiirrot huomioiden.
7. Poikkeama lopulliseen talousarvioon. Kaikki ylitykset on katettu yhteissovun puitteissa.

Investointiosa

1 000 €	Talousarvio 2016			Tilinpäätös 2016		
	tulot	menot	netto	tulot	menot	netto
Irtain omaisuus ym.	1 820	6 450	-4 630	7 911	5 708	2 203
14104 Kaupunginhallitus		255	-255		281	-281
14105 Yleishallinto		750	-750		745	-745
14107 Työllisyydenhoito		30	-30		24	-24
14110 Taloushallinto		140	-140	2 351	140	2 211
↳ Sairaanhoidopiirin lainan lyhennys		744	-744		766	-766
↳ Porin teatteritalo Oy inv. avustus		625	-625		625	-625
↳ Kiinteistö Oy Porin Jäähalli		376	-376		376	-376
↳ Tuottamattoman om. myynti	500		500			0
14112 Kaupunkisuunnittelu				13	7	6
14120 Perusturva, oma toiminta		660	-660		272	-272
↳ Pääomasijoitukset tytäryhtiöihin		68	-68		68	-68
14125 Perus- ja lukiokoulutus		103	-103		103	-103
↳ Pääomasijoitukset tytäryhtiöihin		282	-282		282	-282
14127 Sivistävä koulutus		45	-45		31	-31
14128 Varhaiskasvatus		60	-60		46	-46
14142 Kirjasto		105	-105		53	-53
↳ Pääomasijoitukset tytäryhtiöihin		10	-10		10	-10
14146 Pori Sinfonietta		25	-25		0	0
14149 Taidemuseo		25	-25		25	-25
14152 Vapaa-aikahallinto		40	-40	8	40	-32
↳ Pääomasijoitukset tytäryhtiöihin		122	-122		122	-122
14154 Ympäristövirasto		40	-40			0
14160 Satakunnan Pelastuslaitos		1 400	-1 400	206	1 506	-1 300
14163 Tekninen palvelukeskus		220	-220		29	-29
14169 Toimitilat						
↳ Osakkeiden myynti				269		269
↳ Pääomasijoitukset tytäryhtiöihin		146	-146		146	-146
14173 Logistiikkayksikkö		80		10		10
Investointiosaan kuuluvat muut erät						
↳ Pori Energia Oy tuloutus	1 320		1 320	5 053		5 053
↳ Vesiosuuskuntien avustaminen		100	-100		13	-13
Tekninen palvelukeskus	3 190	9 062	-5 872	8 966	8 010	956
Kiinteä omaisuus	2 800	1 250	1 550	8 240	587	7 654
Liikenneväylät		3 420	-3 420	686	3 418	-2 732
Asunomessujen infrastruktuuri		2 263	-2 263		2 263	-2 263
Puistot ja leikkipaikat		467	-467	13	473	-460
Muu toiminta	390	772	-382		382	-382
EU-hankkeet ja erillisprojektit		390	-390		390	-390
Logistiikkayksikkö ajoneuvot		500	-500	27	498	-471
Talonrakennus	1 121	15 926	-14 805	55	14 528	-14 473
14120 Perusturva, oma toiminta						
Pääterveysaseman saneeraus		4 724	-4 724		4 720	-4 720
Noormarkun lähipalvelukeskus		1	-1		1	-1
14125 Perus- ja lukiokoulutus						0
Länsi-Porin yläaste		200	-200		200	-200
Porin suomalainen yhteislyseo		3 775	-3 775		3 775	-3 775
Koulujen pihatyöt		100	-100		100	-100
Lavian koulujen tilamuutokset		67	-67		67	-67
14128 Varhaiskasvatus						
Koivulan tk muutos päiväkodiksi		93	-93		93	-93
Päiväkotien pihatyöt		100	-100		86	-86
Päärnäisten päiväkotit		735	-735		735	-735
Isosannan päiväkotit		140	-140		20	-20
Huvikummun (Lavia) tilamuutokset		100	-100		95	-95
Noormarkun uusi päiväkotit		1 561	-1 561		1 524	-1 524

1 000 €	Talousarvio 2016			Tilinpäätös 2016		
	tulot	menot	netto	tulot	menot	netto
14142 Kirjasto						
Noormarkun kirjasto	70		70			0
14147 Satakunnan Museo						
Museorakennus		60	-60		60	-60
Rakennuskulttuuritalo Toivo		11	-11		11	-11
14148 Kulttuuriasiakeskus						
Annankatu 6		40	-40		38	-38
14149 Taidemuseo						
Taidemuseon kunnostus		50	-50		36	-36
Atk-tilojen sammutusjärjestelmät		10	-10		4	-4
Itäpäädyn 2. krs tilojen muutos		30	-30		8	-8
14150 Taidekoulu						
Taidekoulun kunnostus		127	-127		125	-125
14152 Vapaa-aikahallinto						
Urheilutalo, puku- ja pesutilat		40	-40		37	-37
Karhuhallin kenttävalaistus		120	-120		120	-120
Toejoen lähiliikuntapaikka		80	-80		60	-60
14160 Satakunnan Pelastuslaitos						
Meri-Porin palolaitos		260	-260		260	-260
14169 Toimitilat						
Kiinteistöjen ylläpito		3 462	-3 462		2 352	-2 352
Lavian toimitilainvestoinnit		40				
Omaisuuuden myynti	1 051		1 051	55		55
Investoinnit yhteensä	6 131	31 438	-25 307	16 932	28 246	-11 314

12.4 RAHASTOJEN PÄÄOMA VUODEN LOPUSSA 2002 - 2016

1 000 euroina											
OMAT RAHASTOT											
	E rityiskatteiset				Yhteensä	Y leiskatteiset				Omat rahastot yht.	Lahjoitusrahastot
	Maan-hank-rahasto	Raken-nus-rahasto	Veron-tasaus-rahasto	Muut		Käyttö-rahasto	Liike-lait. rahasto	Muut	Yhteensä		
2002	-	-	-	-	-	-	-	30 627	30 627	30 627	1 619
2003	-	-	-	-	-	-	-	33 399	33 399	33 399	1 849
2004	-	-	-	-	-	-	-	35 350	35 350	35 350	2 122
2005	-	-	-	-	-	-	-	36 266	36 266	36 266	2 284
2006	-	-	-	-	-	-	-	36 054	36 054	36 054	2 848
2007	-	-	-	-	-	-	-	36 701	36 701	36 701	2 823
2008	-	-	-	-	-	-	-	35 871	35 871	35 871	2 013
2009	-	-	-	-	-	-	-	35 790	35 790	35 790	2 652
2010	-	-	-	-	-	-	-	36 091	36 091	36 091	3 114
2011	-	-	-	-	-	-	-	36 091	36 091	37 450	2 237
2012	-	-	-	-	-	-	-	26 348	26 348	26 348	2 359
2013	-	-	-	-	-	-	-	21 545	21 545	21 545	2 640
2014	-	-	-	-	-	-	-	21 177	21 177	21 177	2 510
2015	-	-	-	-	-	-	-	20 769	20 769	20 769	2 752
2016	-	-	-	-	-	-	-	20 703	20 703	20 703	3 381

12.5 PALKKAMENOT, VALTIONOSUUDET JA KORVAUKSET SEKÄ VEROTULOT 2002 - 2016

Vuosi	Palkkamenot (tuloslask. palkat)		Valtionosuudet ja korvaukset				Verotulot 1000 €	Kasvu- %	%	Verotulot asukasta kohti €
	1000 €	% kokonais- menoista	Tulou- tettu 1000 €	Pois- tettu 1000 €	Netto- tulo 1000 €	% kokonais- tuloista				
2002	154 986	30,1	103 081	-	-	19,6	186 500	+1,1	35,4	2 453
2003	168 526	31,5	113 251	-	-	20,9	183 084	-1,8	33,8	2 402
2004	175 938	31,2	117 645	-	-	21,0	186 356	+1,8	33,3	2 447
2005	181 389	30,6	123 331	-	-	21,8	185 079	-0,7	32,7	2 431
2006	182 295	32,5	135 829	-	-	23,1	196 683	+6,3	33,5	2 582
2007	187 354	32,6	141 741	-	-	25,4	205 945	+4,7	37,0	2 701
2008	197 277	31,6	163 907	-	-	27,0	224 288	+8,9	37,0	2 941
2009	206 178	32,1	175 220	-	-	27,0	227 501	+1,4	35,1	2 978
2010	229 573	32,1	162 805	-	-	23,0	253 213	+1,3	35,7	3 050
2011	235 894	37,2	170 669	-	-	25,7	263 302	+4,0	39,6	3 171
2012	221 417	34,0	139 952	-	-	20,9	277 155	+5,3	41,3	3 334
2013	215 582	34,8	136 014	-	-	20,5	296 042	+6,8	44,6	3 546
2014	219 970	35,1	136 512	-	-	21,0	297 085	+0,4	45,8	3 557
2015	218 506	34,3	139 056	-	-	21,0	308 395	+3,8	46,7	3 612
2016	202 257	30,9	143 557	-	-	21,5	308 400	0,0	46,3	3 628

12.6 KASSAVARAT JA TALLETUKSET SEKÄ LAINAT VUODEN LOPUSSA 1997 - 2016

Vuosi	Kassavarat ja talletukset 1000 mk	% seuraavan vuoden talousarvion loppusummasta	TALOUSARVIOLAINAT		KOKO VELKAMÄÄRÄ	
			1000 mk	Asukasta kohti mk	1000 mk	Asukasta kohti mk
1997	187 266	7,4	407 743	5 321	417 241	5 445
1998	85 666	3,5	419 510	5 479	422 244	5 514
1999	81 180	3,2	416 249	5 450	457 835	5 995
2000	40 473	1,5	428 996	5 644	490 544	6 436
2001	71 848	2,5	428 517	5 638	428 517	5 638

Vuosi	Kassavarat ja talletukset 1000 €	% seuraavan vuoden talousarvion loppusummasta	TALOUSARVIOLAINAT		KOKO VELKAMÄÄRÄ	
			1000 €	Asukasta kohti €	1000 €	Asukasta kohti €
2002	21 250	4,0	72 586	955	72 586	956
2003	22 919	3,3	72 293	949	72 293	949
2004	18 353	3,4	71 458	938	71 458	938
2005	7 393	1,4	86 927	1 141	86 927	1 168
2006	10 247	1,9	94 538	1 241	94 538	1 503
2007	7 543	3,8	104 761	1 374	122 462	1 584
2008	26 287	12,8	109 790	1 374	142 041	1 830
2009	20 621	5,8	116 211	1 521	128 982	1 647
2010	20 818	5,6	148 261	1 786	158 261	1 906
2011	6 291	1,6	166 834	2 009	182 197	2 194
2012	18 104	2,3	196 628	2 366	216 629	2 606
2013	25 433	3,0	216 049	2 589	236 049	2 829
2014	26 247	3,1	231 675	2 774	231 675	2 774
2015	20 398	2,5	237 587	2 782	237 587	2 782
2016	13 883	1,7	221 520	2 606	225 131	2 648

12.7 KAUPUNGIN VAKINAISESSA PALVELUKSESSA OLEVAN HENKILÖKUNNAN MÄÄRÄ 1997 – 2016

Vuosi	Kuukausi-palkalla	Tunti-palkalla	Kaikki yhteensä
1997	4 158	498	4 656
1998	4 174	484	4 658
1999	4 197	472	4 669
2000	4 197	468	4 665
2001	4 237	462	4 699
2002	4 244	449	4 693
2003	4 454	439	4 893
2004	4 542	440	4 982
2005	4 516	430	4 946
2006	4 471	356	4 827
2007	4 565	353	4 918
2008	4 726	345	5 071
2009	4 769	334	5 103
2010	5 304	321	5 625
2011	5 289	405	5 694
2012	5 051	300	5 351
2013	4 986	293	5 279
2014	4 974	280	5 254
2015	4 955	269	5 224
2016	4 888	248	5 136

12.8 KAUPUNGIN PALVELUKSESSA OLEVA HENKILÖSTÖ PALVELUSUHTEEN PYSYVYYDEN MUKAAN
2013 – 2016

Palvelusuhde	2013				2014			
	31.3.	30.6.	30.9.	31.12.	31.3.	30.6.	30.9.	31.12.
Toistaiseksi voimassa olevassa virka- ja työsuhteessa olevat								
- Viranhaltijat ja työntekijät	5 236	5 249	5 296	5 281	5 262	5 280	5 283	5 255
Määräaikaisessa virka- tai työsuhteessa olevat								
Yhteensä	1 349	1 478	1 115	1 084	1 337	1 518	1 209	1 147
TYÖLLISTETYT	246	333	361	321	336	362	346	209
KAIKKI YHTEENSÄ	6 831	7 060	6 772	6 686	6 935	7 160	6 838	6 611

Palvelusuhde	2015				2016			
	31.3.	30.6.	30.9.	31.12.	31.3.	30.6.	30.9.	31.12.
Toistaiseksi voimassa olevassa virka- ja työsuhteessa olevat								
- Viranhaltijat ja työntekijät	5 283	5 263	5 222	5 226	5 218	5 201	5 187	5 136
Määräaikaisessa virka- tai työsuhteessa olevat								
Yhteensä	1 407	1 563	1 326	1 141	1 397	1 331	1 021	786
TYÖLLISTETYT	203	209	169	107	116	202	194	66
KAIKKI YHTEENSÄ	6 893	7 035	6 717	6 474	6 736	6 734	6 402	5 988

12.9 KAUPUNGIN HENKILÖKUNNAN MÄÄRÄ HALLINTOKUNNITTAIN 31.12.2016

Hallintokunta	Kaikki Yhteensä	Vakituiset	Määräaikaiset	Työllistetyt	Muut tilapäiset
Joukkoliikenne	2	2			
Konsernihallinto	128	115	13		
Kulttuuritoimi	169	154	13		2
Logistiikkayksikkö	50	45	1	4	
Perus- ja lukiokoulutus	903	725	173	4	1
Perusturva	2518	2083	419	13	3
Porin Jätehuolto	17	14	2	1	
Porin Palveluliikelaitos	601	560	40	1	
Porin Vesi	62	60	1		1
Pysäköinninvalvonta	9	9			
Satakunnan Pelastuslaitos	286	244	42		
Satakunnan Työterveyspalvelut	39	36	3		
Sivistävä koulutus	75	49	25		1
Tarkastustoimi	5	5			
Tekninen palvelukeskus	318	302	13	3	
Vapaa-aika	85	72	9	2	2
Varhaiskasvatus	604	568	32	3	1
Ympäristövirasto	69	51	15	3	
työllisyydenhoito	74	27	15	31	1
kaupunkisuunnittelu	14	14			
kaupunginhallitus =keittiö	5	3	1	1	
YHTEENSÄ	6033	5138	817	66	12

13 ENERGIAHUOLTO, KUNNALLISET LIKELAITOKSET JA KUNNALLISTEKNISET TYÖT

13.1 SÄHKÖLAITOSTOIMINTA 2008 - 2016

		2008	2009	2010	2011	2012	2013	2014	2015	2016
Kuluttajien lukumäärä		51 227	48 750	50 818	54 731	56 833	53 293	49 960	47 583	45 777
Sähkön myynti	GWh	907	1124	1 185	1 122	1 338	1 418	1 580	1 526	1 526
Sähkön myynti	M€	38,9	54,2	56,4	57,1	64,3	69,6	71,9	67,0	63,6
Sähkön siirto	M€	17,4	19,4	22,3	24,0	24,7	28,0	23,3	21,6	22,5
Investoinnit	M€	16,6	16,2	16,6	16,1	22,2	45,4	33,7	22,2	21,9
Jakelumuuntamot	kpl	1 063	1 068	1 076	1 146	1 117	1 007	1003	1019	1000
Sähköverkosto	km	3 292	3 294	3 383	3 393	3 128	3 114	3 159	3 157	3156
Henkilökunta		289	279	274	281	291	301	302	287	257

13.2 SÄHKÖN HANKINTA 2007 - 2016

		2007	2008	2009	2010	2011	2012	2013	2014	2015	2016
		GWh	GWh	GWh	GWh	GWh	GWh	GWh	GWh	GWh	GWh
TUOTANTO											
PVO-lämpövoima Oy		218	171	201	184	96	67	124	87	53	42
Länsi-Suomen Voima Oy		60	80	48	48	57	82	57	47	61	56
Porin Prosessivoima Oy			28	171	182	138	155	156	123	102	88
Kolsin Voima Oy									16	70	62
Pori Energia Oy		233	178	87	110	119	115	107	136	128	137
Tuulivoima		7,6	7,7	8	9	11	12	13	12	18	23
Yhteensä		519	465	515	533	421	431	457	421	432	409
OSTO											
IVO/TSM/TXU		0	0	0	0	0	0	0	0	0	0
Tilapäisosto LSY/Sähköpörssi		356	442	609	652	701	907	961	1158	1092	1 117
Yhteensä		356	442	609	652	701	907	961	1158	1526	1 526
KOKONAISHANKINTA											
Energia		875	907	1 124	1 185	1 122	1338	1 418	1580	1526	1 526
Tehohiippu (MW)		149	146	201	222	233	246	261	317	288	303

13.3 KAUKOLÄMPÖTOIMINTA 2007 - 2016

		2007	2008	2009	2010	2011	2012	2013	2014	2015	2016
Lämpökeskuksen teho	MW	356	356	369	369	369	369	369	372	382	387
Liittymisteho	MW	314	320	326	349	347	365	368	371	382	326
Kuluttajien lukumäärä		1 379	1 478	1574	1597	1637	1689	2060	2155	2197	2209
Kuluttajien rakennus-tilavuus	milj,m ³	14,4	14,6	14,8	15,0	16,8	17,1	17,9	18,5	18,9	19,2
Myyty lämpömäärä	GWh	610	558	595	638	591	622	604	596	594	665
Kaukolämpöjohdot	km	182,5	204,5	216,5	226,2	231,5	237,1	277,6	282,2	289,9	294,0

13.4 VESILAITOKSEN PUMPPAAMAT JA LASKUTTAMAT VESIMÄÄRÄT 2008 - 2016

	2008 1000 m ³	2009 1000 m ³	2010 1000 m ³	2011 1000 m ³	2012 1000 m ³	2013 1000 m ³	2014 1000 m ³	2015 1000 m ³	2016 1000 m ³
Pumpattu vesimäärä									
vedenpuhd.laitoksilta	5 544	6 021	6 797	6 097	6 376	6 264	6 272	6 565	6 306
Keskim. vrk.pumppaus	15	16	19	17	17	17	17	18	17
Ominaisvedenkulutus									
pumpatusta l/as. vrk.	201	217	223	201	211	206	206	211	203
Ominaisvedenkulutus									
laskutetusta l/as. vrk.	186	184	178	174	169	172	176	167	167
Laskutettu vedenkuluttajilta	5 127	5 107	5 485	5 223	5 086	5 257	5 268	5 198	5 186
Laskuttamaton käyttö ja									
hukkavedet	417	914	1 312	874	1 290	1 006	1 004	1 367	1 120

13.5 VESILAITOKSEN KULUTTAJAT 2008 - 2016

		2008	2009	2010	2011	2012	2013	2014	2015	2016
Kuluttajat										
Paikkakunnan as.luku 1.1.	henk.	76 426	76 627	83 054	83 165	83 292	83 525	83 528	85 336	85 006
Kuluttajia jakelualueella	henk.	75 662	75 860	82 223	82 333	82 459	82 690	82 693	84 483	84 156
Liittyneisyys	%	99	99	99	99	99	99	99	99	99
Kuluttajakiinteistöjä		17 607	17 755	19 677	19 902	19 956	19 966	20 173	20 651	20 815

13.6 VIEMÄRILAITOKSEN PUTKIVERKOSTO 1997 - 2016

Vuosi	Sekavesi- järjestelmän putkisto km	Erillisjärjestelmän		Yhteensä km
		jätevesi- putkisto km	hulevesi- putkisto km	
1997	38,50	335,90	254,50	628,80
1998	34,80	341,01	261,15	636,86
1999	33,68	345,07	267,08	645,83
2000	33,47	351,30	271,67	656,44
2001	33,30	355,57	275,25	664,12
2002	32,96	360,82	279,89	673,67
2003	32,24	365,99	284,06	682,29
2004	27,34	375,48	291,53	694,3
2005	23,34	379,83	299,62	702,81
2006	21,10	385,10	304,30	710,50
2007	19,10	391,70	309,60	720,40
2008	16,43	399,51	314,29	730,23
2009	2,69	423,38	324,32	750,39
2010	--	520,00	340,30	860,30
2011	--	539,00	360,00	899,00
2012	--	544,59	362,17	906,76
2013	--	548,00	366,00	914,00
2014	--	557,00	368,00	925,00
2015	--	574,00	369,00	943,00
2016	--	588,00	370,00	958,00

Vuosi	Ylävesi- säiliöiden tilavuus m³	Alavesi- säiliöiden tilavuus m³	Vuoden aikana rakennettu verkosto m	Vesi- mittareiden lukumäärä kpl
1982	1 750	8 270	10 259	11 267
1983	1 750	8 270	18 052	11 566
1984	1 750	8 270	14 156	11 869
1985	1 750	8 270	9 670	12 173
1986	1 750	8 270	11 024	12 448
1987	1 750	8 270	4 330	13 186
1988	1 750	8 270	7 403	13 529
1989	1 750	8 270	9 132	13 967
1990	1 750	8 270	9 380	15 177
1991	1 750	8 270	9 889	14 740
1992	1 750	8 270	18 628	14 227
1993	1 750	8 270	14 487	14 580
1994	1 750	8 270	6 570	14 803
1995	1 750	8 270	6 119	14 952
1996	1 750	8 270	7 259	15 128
1997	1 750	8 270	3 789	15 352
1998	1 750	8 270	5 076	15 548
1999	1 750	8 270	3 841	15 763
2000	1 750	8 270	7 163	15 966
2001	1 750	8 270	5 284	16 184
2002	1 750	8 270	5 474	16 344
2003	1 750	8 270	7 477	16 524
2004	1 750	8 270	11 109	16 732
2005	1 750	8 270	11 018	16 976
2006	1 750	8 270	5 969	17 208
2007	1 750	8 270	8 055	17 415
2008	1 750	8 270	10 216	17 607
2009	1 750	8 270	10 084	17 755
2010	1 750	8 270	11 205	19 515
2011	1 750	8 270	8 019	19 630
2012	1 750	8 270	11 474	19 771
2013	1 750	8 270	7 413	19 807
2014	1 750	8 270	8 811	19 923
2015	1 750	8 270	12 752	20 399
2016	1 750	8 270	7 718	20 497

13.8 PORIN JÄTEHUOLLON JÄTEMÄÄRÄT 2006 - 2016

Vuosi	Loppusijoitettu jätemäärä 1000 tn	Hyödynnetty jätemäärä 1000 tn
2006	44	33
2007	38	62
2008	32	80
2009	24	31
2010	24	42
2011	27	37
2012	18	36
2013	6	25
2014	4	33
2015	4	33
2016	2	35

13.9 TIET JA KADUT 2009 - 2016

	2009 km	2010 km	2011 km	2012 km	2013 km	2014 km	2015 km	2016 km
YLEISET TIET (Tiehallinto)								
Paikallisteitä	109,0	-	-	-	-	-	-	-
Maanteitä ja rampeja	76,4	-	-	-	-	-	-	-
Valtateitä	59,2	-	-	-	-	-	-	-
Yhteensä	244,6	336,0	336,0	336,0	336,0	336,0	800,0	800,0
KADUT (Porin kaupunki)								
Pääliikennekatuja	56,6	-	-	-	-	-	-	-
Kokoojakatuja	129,8	-	-	-	-	-	-	-
Tonttikatuja	274,3	-	-	-	-	-	-	-
Yhteensä	460,8	510,3	515,1	522,2	522,4	524,9	571,0	574,1
Kaupungin toimesta kunnossapidettäviä	98,4	-	-	-	110,0	110,0	-	-
Avustettavia yksityisteitä	210,5	-	-	-	Ylläpitovastuu poistui v. 2013	-	-	-
Yhteensä	308,9	311,9	311,9	311,9	110,0	110,0	-	-
TIET JA KADUT YHTEENSÄ (ei yksityistiet)	1014,3	1158,2	1163,0	1170,1	968,4	970,9	1371,0	1374,1
MERKITTYJÄ KEVYENLIIKENTEEEN VÄYLIÄ	261,5	289,0	294,5	296,3	298,7	302,4	328,4	330,1

13.10

LUOVUTETUT TONTIT 1992 - 2016

Vuosi	Omakoti- tontit kpl	Kerros- ja rivi- talotontit kpl	Teollisuus- tontit kpl	Liiketontit kpl
1992	78	3	3	0
1993	43	6	2	1
1994	56	6	1	0
1995	57	3	3	1
1996	53	5	7	2
1997	69	33	9	1
1998	78	5	4	1
1999	112	7	10	4
2000	97	7	5	4
2001	113	4	10	3
2002	88	5	18	3
2003	108	8	8	2
2004	94	20	6	3
2005	116	6	15	5
2006	127	10	12	3
2007	69	25	23	4
2008	97	8	11	1
2009	48	4	6	1
2010	100	10	10	1
2011	74	14	7	2
2012	64	10	11	1
2013	49	12	12	1
2014	49	2	8	4
2015	33	6	5	1
2016	32	10	6	3

14 YLEINEN JÄRJESTYS

14.1 PALO- JA PELASTUSTEHTÄVÄT 2006–2016

	2006	2007	2008	2009	2010	2011	2012	2013	2014	2015	2016
Tulipaloja	208	208	264	238	240	250	227	217	296	217	219
Pelastustehtäviä	262	551	374	472	686	794	525	532	423	549	473
Muut tehtävät	135	206	215	199	98	97	72	103	148	230	251
Tarkastus- ja varmistus-tehtäviä	444	458	441	508	555	517	451	428	495	427	519
Yhteensä	1 049	1 423	1 294	1 417	1 579	1 658	1 275	1 280	1 362	1 423	1 462

14.2 VÄESTÖNSUOJAT 2006–2016

	2006	2007	2008	2009	2010	2011	2012	2013	2014	2015 ^{*)}	2016
Väestönsuojien lkm	762	802	567	585	593	603	615	681	872	883	890
Suojapaikkojen lkm	73 490	75 123	40 061	41 678	41 934	42 150	42 395	69 294	68 418	90 316	91 042

Suojapaikkojen määrä tarkastettu ja päivitetty vuonna 2015

^{*)} Tietojen päivitys sähköiseen järjestelmään, Laviassa ei ole väestönsuojia.

14.3 POLIISIN TIETOOON TULLEET RIKOKSET JA PÄIHITYMISTAPAUKSET 1997 - 2016

Vuosi	Rikokset oikeudenkäyttöä vastaan	Henkeen ja terveyteen kohdistuneet rikokset	Omaisuus-rikokset	Muut rikokset	Kaikki rikokset	Päihtymyksen vuoksi säilöön otetut
1997	147	505	5 632	5 047	11 331	1 882
1998	117	481	5 996	4 666	11 260	2 017
1999	163	467	5 743	4 397	10 770	1 965
2000	183	502	5 765	5 423	11 873	2 012
2001	214	495	4 870	7 242	12 821	1 939
2002	179	600	4 844	6 853	12 476	1 981
2003	243	523	4 480	7 257	12 503	2 081
2004	216	586	4 346	8 441	13 589	2 230
2005	255	539	4 287	9 521	14 602	1 963
2006	199	603	4 172	10 108	15 082	1 792
2007	306	736	4 341	9 352	14 735	1 658
2008	308	759	4 449	12 696	18 212 ^{**)}	1 787
2009	312	723	4 792	13 440	19 267	1 664
2010 ^{*)}	291	772	4 630	16 036	21 729	1 783
2011	322	850	4 248	16 799	22 270	1 659
2012	313	712	3 922	9 372	14 364	1 211
2013	242	618	4 218	8 899	13 977	1 206
2014	255	639	4 531	11 284	16 709	1 177
2015 ^{***)}	285	632	3 695	9 518	14 130	1 154
2016	285	636	3 614	14 758	19 293	1 075

^{*)} Noormarkku liitetty Poriin 1.1.2010. Ennen kuntaliitosta Noormarkussa tapahtuneiden rikosten määrät eivät näy tässä taulukossa.

^{**)} Rikosten kokonaismäärän voimakkaaseen kasvuun 2008 alkaen vuoteen 2011 asti on merkittävästi vaikuttanut automaattisen liikenteenvalvonnan käyttöönotto.

^{***)} Lavia liitettiin Poriin 1.1.2015. Ennen kuntaliitosta Laviassa tapahtuneiden rikosten määrät eivät näy tässä taulukossa.

Kaikkien rikosten määrän voimakkaaseen laskuun 2012 on merkittävästi vaikuttanut automaattisen liikenteenvalvonnan avulla paljastuneiden

liikenne rikkomusten väheneminen, liikenne rikkomusten määrä laski tuolloin 6599 rikoksella vuodesta 2011.

Lähde: Tilastokeskus 1992-2008

Poliisiasiain tietojärjestelmä PATJA/Polstat 2009-2015

KUNNALLISVAALIT

Kunnallisvaaleissa on vuodelta 1972 olevan kunnallisvaalilain mukaan äänioikeus jokaisella Suomen kansalaisella, joka oli vaalivuoden alkaessa kunnan jäsen ja vähintään 18 vuotta täyttänyt ja joka oli vaalivuotena kunnassa henkikirjoitettu tai olisi ollut henkikirjoitettava. Kunnallisvaalilakiin tehdyn muutoksen perusteella oli vuoden 1976 vaaleissa ensimmäistä kertaa myös Islannin, Norjan, Ruotsin ja Tanskan 18 vuotta täyttäneellä kansalaisella, joka oli ollut Suomessa vaalivuonna ja kahtena sitä edeltäneenä vuotena henkikirjoitettuna, äänioikeus Suomen kunnallisvaaleissa.

Puolueiden nimistä on käytetty seuraavia lyhenteitä:

SDP	Suomen Sosialidemokraattinen Puolue
KOK	Kansallinen Kokoomus
SKDL	Suomen Kansan Demokraattinen Liitto
KESK	Suomen Keskusta
SMP	Suomen Maaseudun Puolue
DEVA	Demokraattinen Vaihtoehto
VIHR	Vihreä liitto
KD	Suomen Kristillisdemokraatit
SEP	Suomen Eläkeläisten Puolue
LKP	Liberaalinen Kansanpuolue
RKP	Ruotsalainen Kansanpuolue
VAS	Vasemmistoliitto
LLP	Luonnonlain puolue
NUOR	Nuorsuomalainen Puolue
YL 1	Oikeutta Pori 2000 -yhteislista
E286	Valitsijayhdistys Olavi Ensio Koskela
SKP	Suomen Kommunistinen Puolue
REM	Remonttiryhmä
YL PPP	Paremmen Porin Puolesta -yhteislista
PS	Perussuomalaiset

15.1 KUNNALLISVAALIT 1953 - 2012

Vaali- vuosi	Äänioikeu- tettuja	Äänestäneitä lkm	%	Hylättyjä äänestys- lippuja	Hyväksytyjä äänestys- lippuja
1953	27 887	21 422	76,8	135	21 287
1956	29 516	20 072	68,0	104	19 968
1960	32 376	25 620	79,1	141	25 479
1964	35 791	29 709	83,0	162	29 547
1968	45 669	36 258	79,4	258	36 000
1972	54 581	42 413	77,7	229	42 184
1976	58 107	46 179	79,4	345	45 834
1980	58 741	47 357	80,6	289	47 068
1984	60 083	45 462	75,7	297	45 165
1988	60 028	43 076	71,8	378	42 698
1992	59 587	43 432	72,7	448	42 984
1996	60 877	35 384	58,1	616	34 768
2000	60 826	33 040	54,3	312	32 728
2004	61 622	35 835	58,2	196	35 639
2008	62 184	38 749	62,3	210	38 539
2012	68 042	39 924	58,7	220	39 704

15.2 PUOLUEIDEN SAAMAT ÄÄNIMÄÄRÄT KUNNALLISVAALEISSA 1980 - 2012

	1980	1984	1988	1992	1996	2000	2004	2008	2012
VAS	-	-	-	10 509	7 727	7 202	7 442	6 176	5 521
SKP	-	-	-	-	-	211	99	92	72
Deva	-	-	1 248	-	-	-	-	-	-
SKDL	13 440	11 339	9 428	-	-	-	-	-	-
SDP	14 631	13 930	13 614	15 101	12 073	10 355	11 553	11 493	10 456
KOK	12 031	12 186	11 554	9 736	9 272	7 427	8 821	10 042	10 551
LKP	1 608	-	491	316	41	-	-	-	-
KESK	2 425	2 539	2 271	2 313	2 601	3 782	3 807	3 045	3 126
KD	1 838	944	770	1 256	1 456	1 829	1 363	1 298	1 579
RKP	-	233	201	-	-	-	-	-	-
SMP	1 095	2 309	1 292	534	-	-	-	-	-
SEP	-	-	682	458	-	-	-	-	-
VIHR	-	1 695	1 147	2 645	1 250	1 215	1 842	3 180	2 325
REM	-	-	-	-	-	50	-	-	-
YL PPP	-	-	-	-	-	657	612	466	-
PS	-	-	-	-	-	-	100	2 747	6 074
Muut	-	-	-	116	348	-	-	-	-
Yhteensä	47 068	45 165	42 698	42 984	34 768	32 728	35 639	38 539	39 704
Hylättyjä äänestys- lippuja	289	297	378	448	616	312	196	210	220
Äänestäneitä	47 357	45 462	43 076	43 432	35 384	33 040	35 835	38 749	39 924
Äänioikeutettuja	58 741	60 083	60 028	59 587	60 877	60 826	61 622	62 184	68 042

15.3 KAUPUNGINVALTUUSTON KOKOONPANO 1953 – 2016

Vaali- vuosi	VAS/ SDP				Ei-sos. puolueet	KOK	LKP	KESK	KD	RKP	SMP	VIHR	PS	Muut	YHT.	Naisia
	TPSL	DEVA	SKDL	SDP												
1953	-	-	13	14	14	-	-	-	-	-	-	-	-	-	41	3
1956	-	-	12	14	15	-	-	-	-	-	-	-	-	-	41	6
1960	1	-	14	16	16	-	-	-	-	-	-	-	-	-	47	7
1964	1	-	15	17	14	-	-	-	-	-	-	-	-	-	47	8
1968	-	-	13	16	-	7	3	2	-	-	2	-	-	4 ¹⁾	47	9
1972	-	-	15	17	-	10	3	1	1	-	-	-	-	-	47	13
1976	-	-	18	18	-	14	2	3	3	-	-	-	-	1 ²⁾	59	16
1980	-	-	17	19	-	15	2	3	2	-	1	-	-	-	59	20
1984	-	-	15 ³⁾	18	-	16	-	3	1	1	3	2	-	-	59	19
1988	-	1 ⁷⁾	14 ⁶⁾	20	-	17	-	2 ⁵⁾	1	-	1 ⁵⁾	1	-	2 ⁴⁾⁵⁾	59	15
1992	-	-	15	21	-	14	-	2	3	-	-	3	-	1 ⁴⁾	59	16
1996	-	-	13	21	-	16	-	3	4	-	-	2	-	-	59	22
2000	-	-	13	19	-	14	-	7	3	-	-	2	-	1 ⁸⁾	59	22
2004	-	-	12	20	-	15	-	6 ⁹⁾	2	-	-	3	-	1	59	24
2008	-	-	10	18	-	16	-	4	2	-	-	5	4	-	59	24
2012	-	-	8	16	-	16	-	5	2	-	-	3	9	-	-	23
2015*)	-	-	9	15	-	18	-	8	2	-	-	3	9	1	65	25
2016	-	-	9	15	-	18	-	8	2	-	-	3	9	1	65	25

1) Poliittisesti riippumattomat

2) SYP

3) 17.11.1986 4 valtuutettua irtaantui SKDL:stä perustaen Deva-ryhmän.

4) Suomen Eläkeläisten Puolue

5) KESK:aan ovat siirtyneet 27.11.1989 SMP:n valtuutettu ja 8.4.1991 valtuutettu sitoutumattomista.

6) SKDL:stä tuli Vasemmistoliitto 4.6.1990

7) Devan valtuutettu siirtyi 5.11.1990 Vasemmistoliittoon.

8) Paremman Porin Puolesta -yhteislista

9) Keskustan valtuutettu siirtyi 1.11.2004 Kokoomukseen

*) Porin kaupungin ja entisen Lavian kunnan valtuustot yhdistyivät 65-jäseniseksi valtuustoksi toimikaudelle 2015-2016.

15.5 ÄÄNESTYSAKTIIVISUUS ÄÄNESTYSALUEITTAIN KUNNALLISVAALEISSA 2012

Äänestysalue	Äänioi- keutetut		Ennakkoon äänestäneet		Vaalipäivänä äänestäneet		Äänestäneet yhteensä	
	lkm	lkm	%	lkm	%	lkm	%	
001 Keski kaupunki	3 024	1 070	35,4	698	23,1	1 768	58,5	
002 Teljä ja Malminpää	4 638	1 518	32,7	891	19,2	2 409	51,9	
003 Itätulli	2 112	673	31,9	573	27,1	1 246	59,0	
004 Itäinen Riihiketo	2 076	563	27,1	474	22,8	1 037	50,0	
005 Läntinen Riihiketo ja Tiilimäki	2 479	811	32,7	581	23,4	1 392	56,2	
006 Isosanta	2 068	559	27,0	564	27,3	1 123	54,3	
007 Pormestarinluoto	2 305	642	27,9	558	24,2	1 200	52,1	
008 Toejoki	2 097	593	28,3	704	33,6	1 297	61,9	
009 Isojoenranta ja Murtosenmutka	1 689	491	29,1	551	32,6	1 042	61,7	
010 Ruosniemi	2 706	706	26,1	909	33,6	1 615	59,7	
011 Toukari	1 105	414	37,5	324	29,3	738	66,8	
012 Uusikoivisto ja Impola	2 466	678	27,5	697	28,3	1 375	55,8	
013 Kalaholma	1 432	376	26,3	581	40,6	957	66,8	
014 Koivula ja Herralahti	1 905	569	29,9	583	30,6	1 152	60,5	
015 Vanhakoivisto	2 123	543	25,6	680	32,0	1 223	57,6	
016 Sampola	2 284	700	30,6	442	19,4	1 142	50,0	
017 Kartano ja Harmaalinna	1 329	330	24,8	468	35,2	798	60,0	
018 Väinölä	3 135	835	26,6	978	31,2	1 813	57,8	
019 Päämäinen ja Tiilinummi	2 412	631	26,2	737	30,6	1 368	56,7	
020 Käppärä ja Musa	1 935	586	30,3	477	24,7	1 063	54,9	
021 Liinaharja ja Tuorsniemi	3 009	903	30,0	1 067	35,5	1 970	65,5	
022 Vähärauma	2 483	670	27,0	801	32,3	1 471	59,2	
023 Lattomeri ja Niittymaa	1 063	369	34,7	265	24,9	634	59,6	
024 Pietniemi	3 148	969	30,8	1 035	32,9	2 004	63,7	
025 Kyläsaari ja Uusiniitty	1 782	428	24,0	629	35,3	1 057	59,3	
026 Metsämaa ja Enäjärvi	1 605	480	29,9	573	35,7	1 053	65,6	
027 Pihlava	2 020	600	29,7	537	26,6	1 137	56,3	
028 Mäntyluoto ja Kaanaa	1 123	383	34,1	340	30,3	723	64,4	
029 Reposaari	885	336	38,0	268	30,3	604	68,2	
030 Ahlainen	870	273	31,4	268	30,8	541	62,2	
031 Finpyy	1 887	509	27,0	651	34,5	1 160	61,5	
032 Söörmarkku	710	219	30,8	230	32,4	449	63,2	
033 Lassila	323	117	36,2	91	28,2	208	64,4	
034 Noormarkku	1 814	485	26,7	670	36,9	1 155	63,7	
Kunta yhteensä	68 042	20 029	29,4	19 895	29,2	39 924	58,7	