



Plaza
Pública

c a d e m

“ TRACK SEMANAL DE OPINIÓN PÚBLICA ”

11 de Septiembre 2017

Estudio #191



METODOLOGÍA DE ESTUDIO

- Técnica:** Encuestas Telefónicas con Cati y encuestas Cara a Cara en puntos de afluencia con Tablet.
- Universo:** Chilenos, hombres y mujeres mayores de 18 años, habitantes de las 73 comunas urbanas con más de 50 mil personas que representan el 70.9% del total del país.
- Muestreo:** Para las entrevistas a través de teléfono fijo el muestreo fue probabilístico, a partir de BBDD con cobertura nacional, propias de CADEM, y dentro del hogar, la selección de los sujetos se hizo por cuotas de sexo, edad y NSE (Alto C1-C2; Medio C3; Bajo D/E). Para las entrevistas cara a cara en punto fijo con tablet se pre-definieron cuotas para comunas específicas en la Región Metropolitana, Valparaíso y Biobío, además de sexo, edad y GSE (ABC1 y D/E) como complemento al muestreo del teléfono fijo.
- Muestra semanal:** 712 casos. 494 entrevistas fueron aplicadas telefónicamente y 218 entrevistas cara a cara en puntos de afluencia. Margen de error de +/- 3,7 puntos porcentuales al 95% de confianza.
- Ponderación:** Los datos fueron ponderados a nivel de sujetos por GSE, Zona, Sexo y Edad, obteniendo una muestra de representación nacional para el universo en estudio.
- Fecha de terreno semanal:** Miércoles 06, Jueves 07 y Viernes 08 de Septiembre de 2017.

A black and white close-up portrait of Michelle Bachelet. She is wearing glasses and a pearl necklace. The image is partially obscured by text on the left side.

GOBIERNO

MICHELLE BACHELET

Y LAS REFORMAS

APROBACIÓN PRESIDENCIAL

Independiente de su posición política, ¿Usted aprueba o desaprueba la forma como Michelle Bachelet está conduciendo su gobierno?

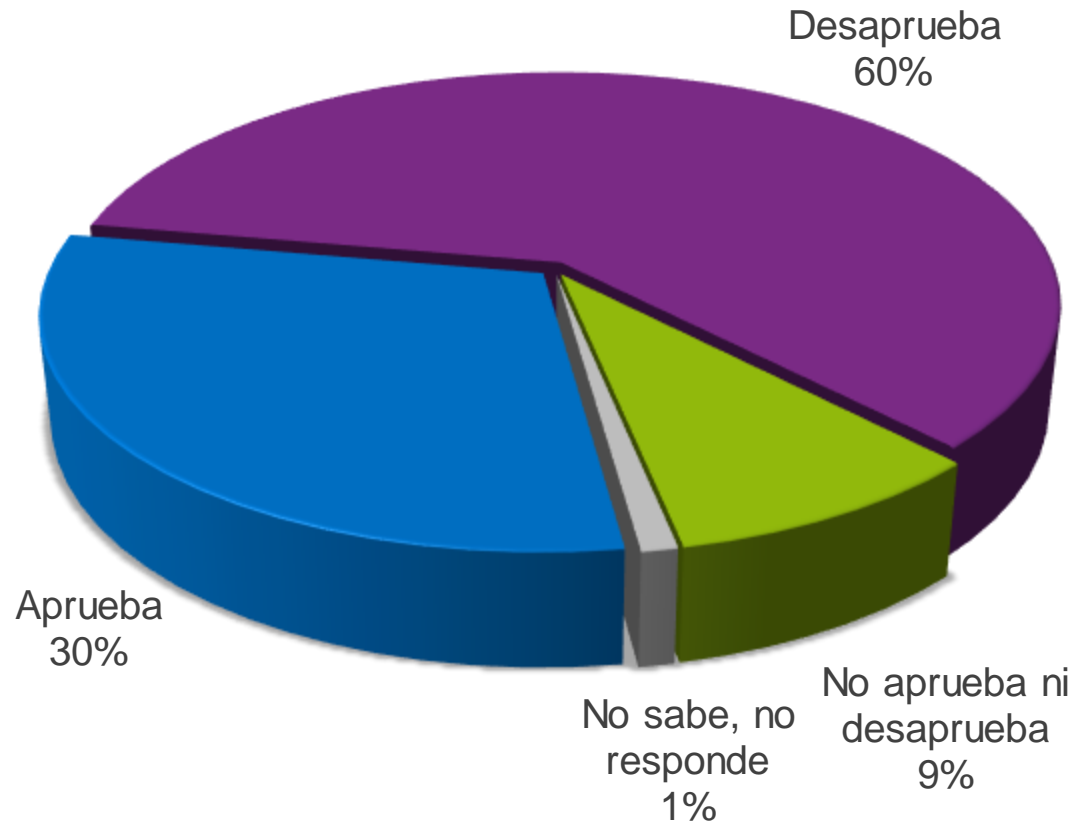

APROBACIÓN PRESIDENCIAL

Independiente de su posición política, ¿Usted aprueba o desaprueba la forma como Michelle Bachelet está conduciendo su gobierno?



— % Aprueba — % Desaprueba

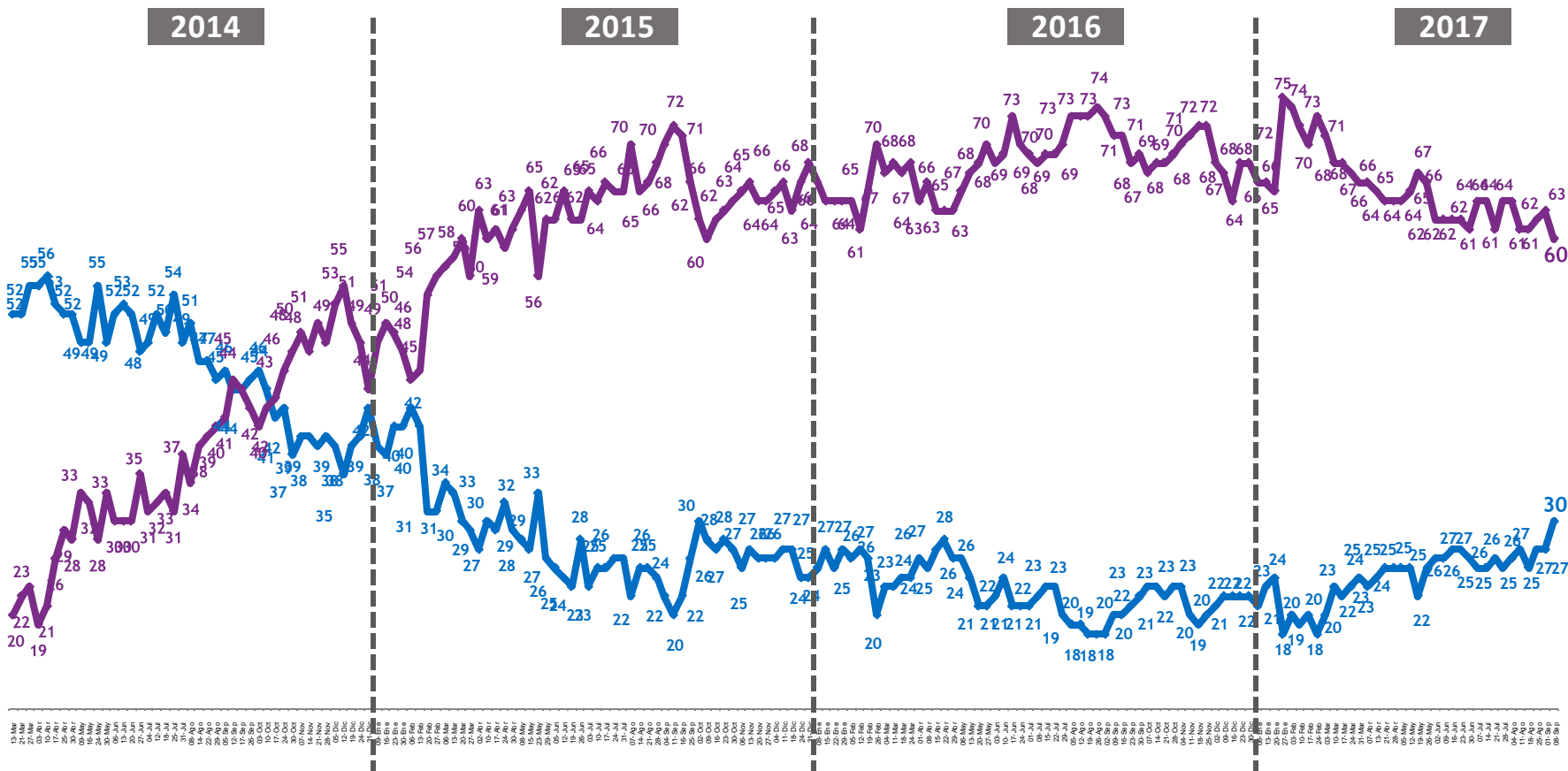

APROBACIÓN GABINETE MINISTERIAL

¿Usted aprueba o desaprueba el desempeño del actual equipo de ministras y ministros de la Presidenta Bachelet?



— % Aprueba

— % Desaprueba

2014

2015

2016

2017

Cambio de Gabinete

Renuncia Jorge Burgos

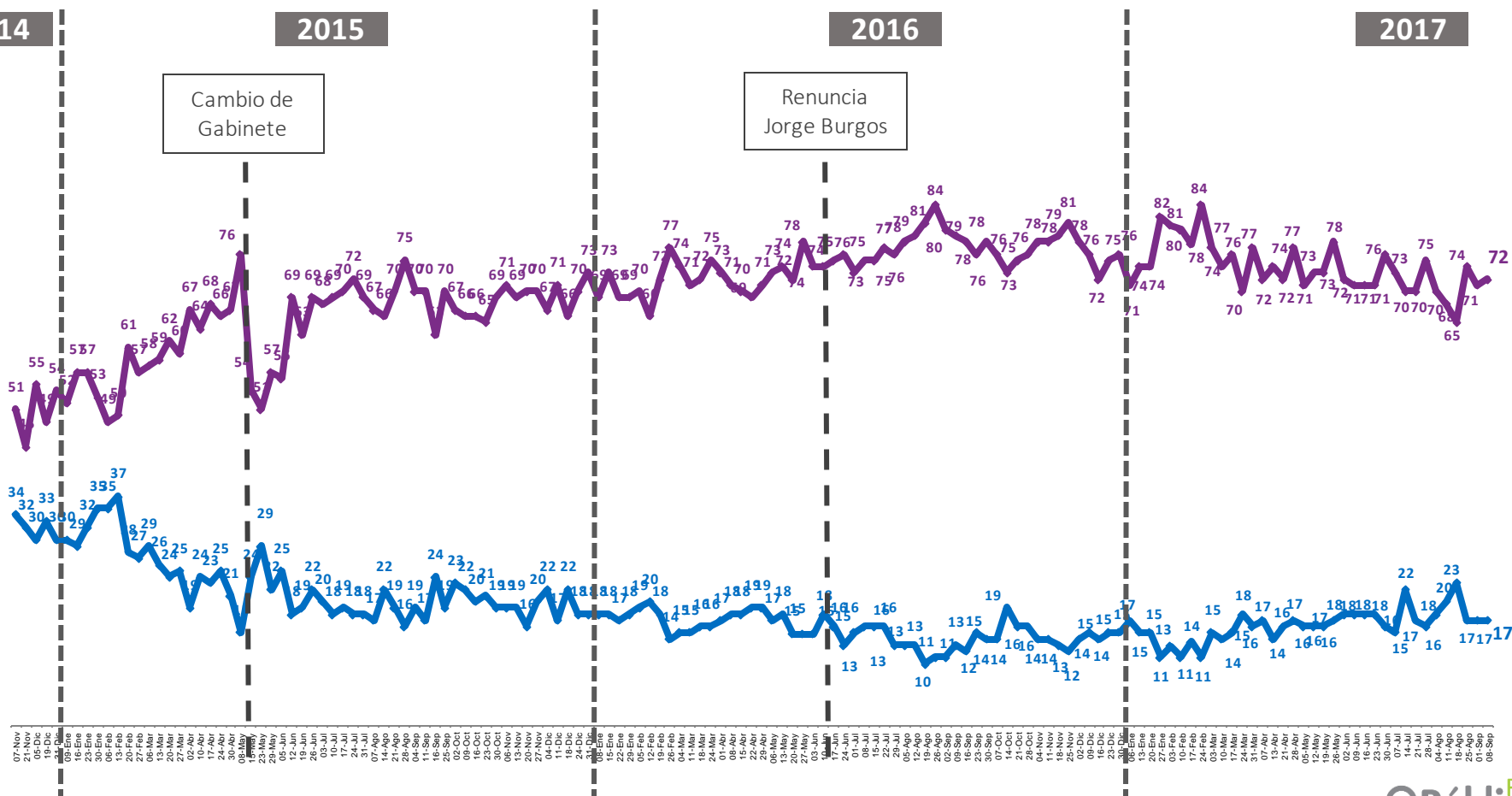

EVALUACIÓN REFORMA TRIBUTARIA

En general, ¿Usted está de acuerdo o en desacuerdo con la reforma tributaria que ya fue aprobada en el Congreso?

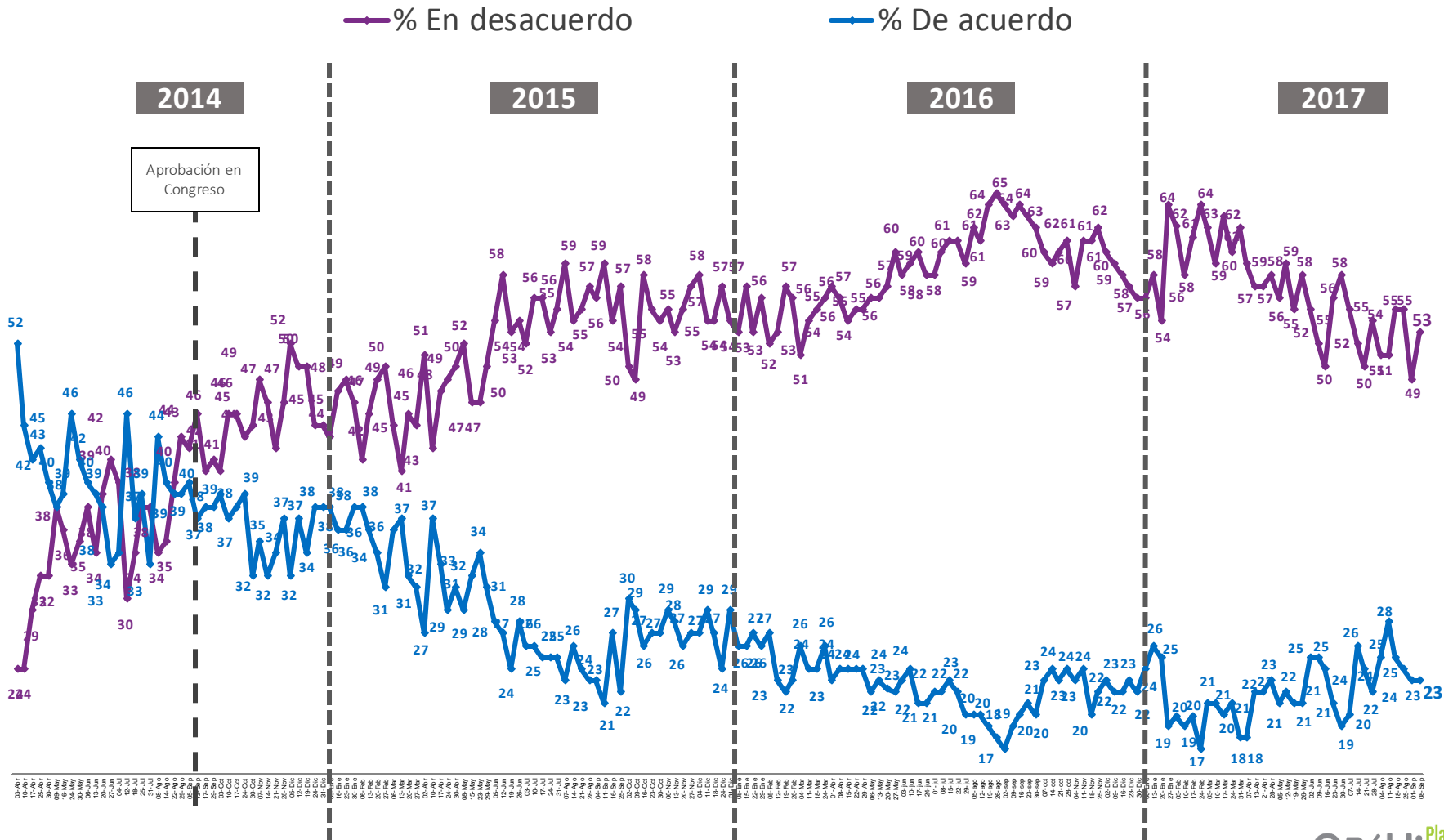

EVALUACIÓN REFORMA EDUCACIONAL

¿Usted está de acuerdo o en desacuerdo con la reforma a la educación del gobierno?



— % De acuerdo

— % En desacuerdo

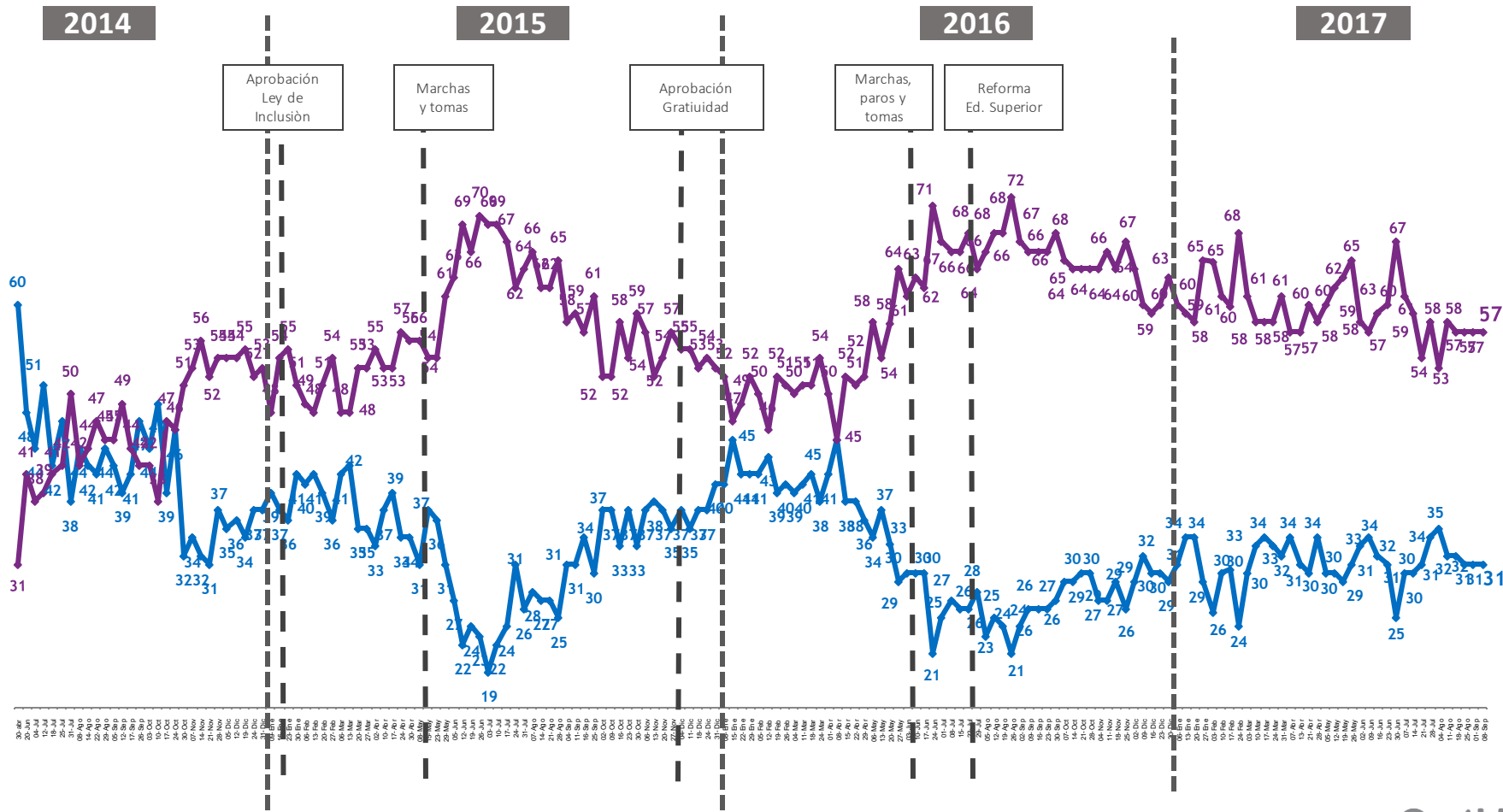

EVALUACIÓN REFORMA LABORAL

En general, ¿Ud. está de acuerdo o en desacuerdo con la reforma laboral presentada por Michelle Bachelet?



— % De acuerdo

— % En desacuerdo

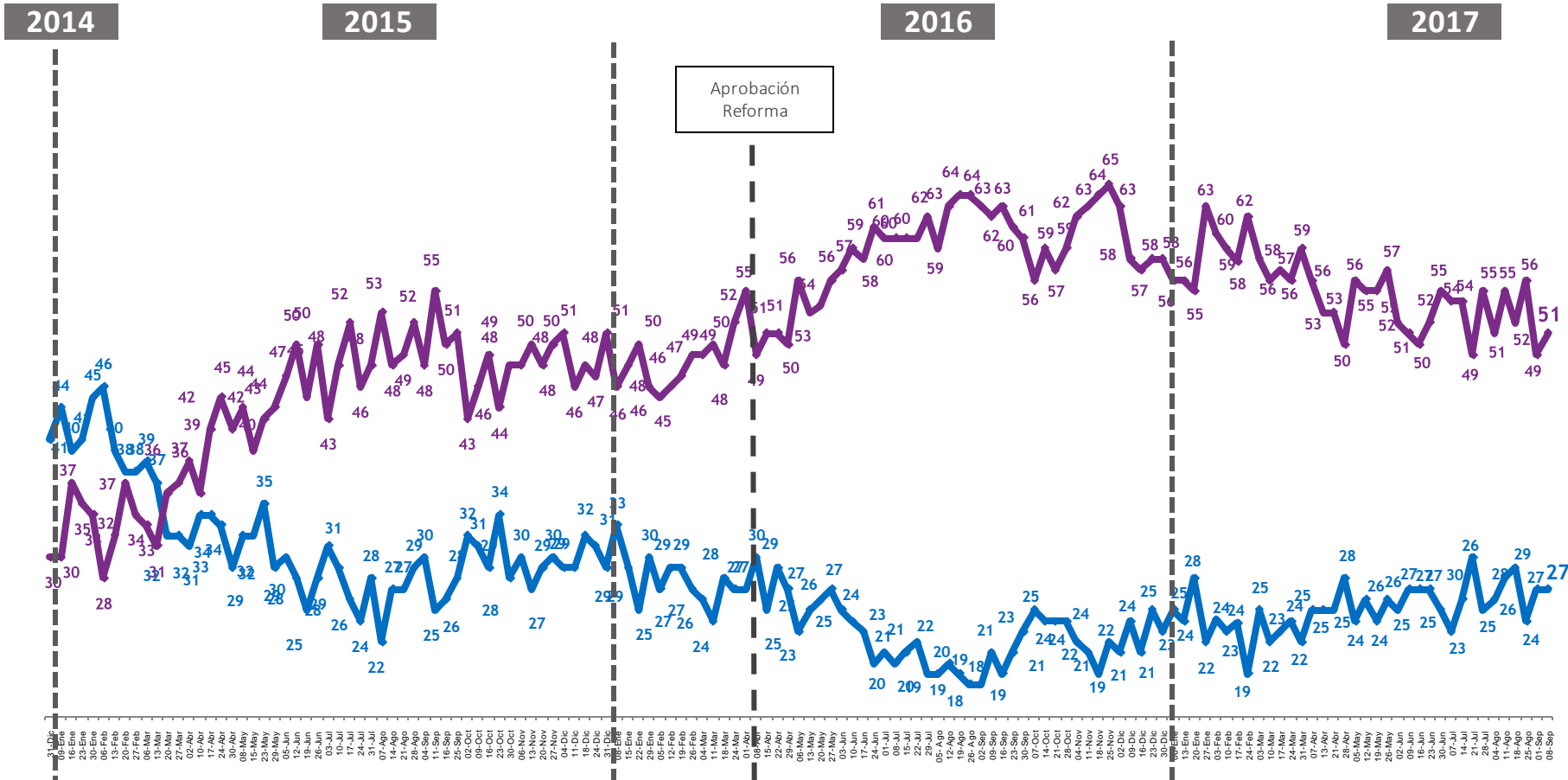

ACUERDO REFORMA PREVISIONAL

En general, ¿está de acuerdo o en desacuerdo con el proyecto de reforma previsional?



■ % De acuerdo ■ % En desacuerdo

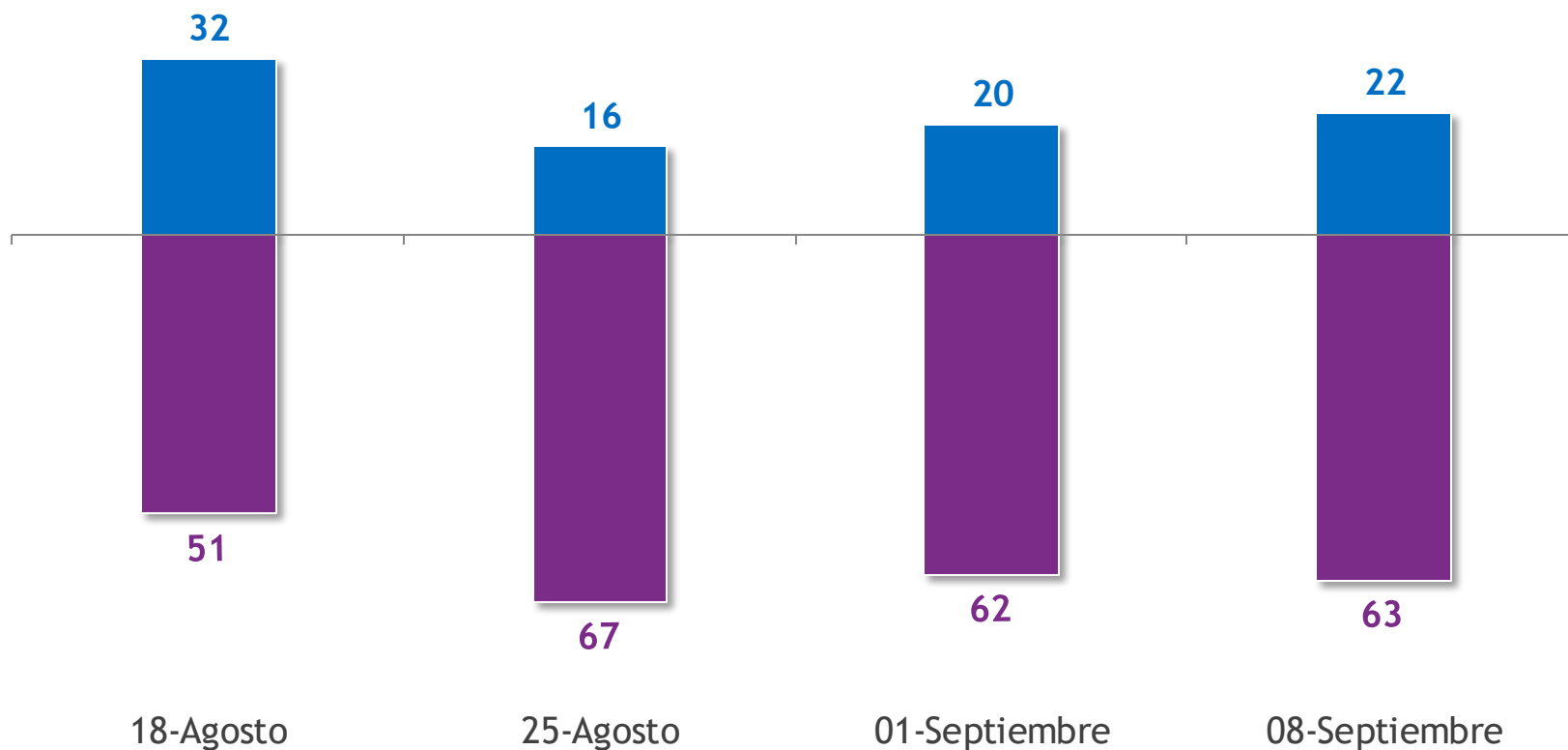

EVALUACIÓN EQUIPO ECONÓMICO

¿Usted aprueba o desaprueba la forma como la Presidenta Bachelet y su equipo económico están manejando la economía?

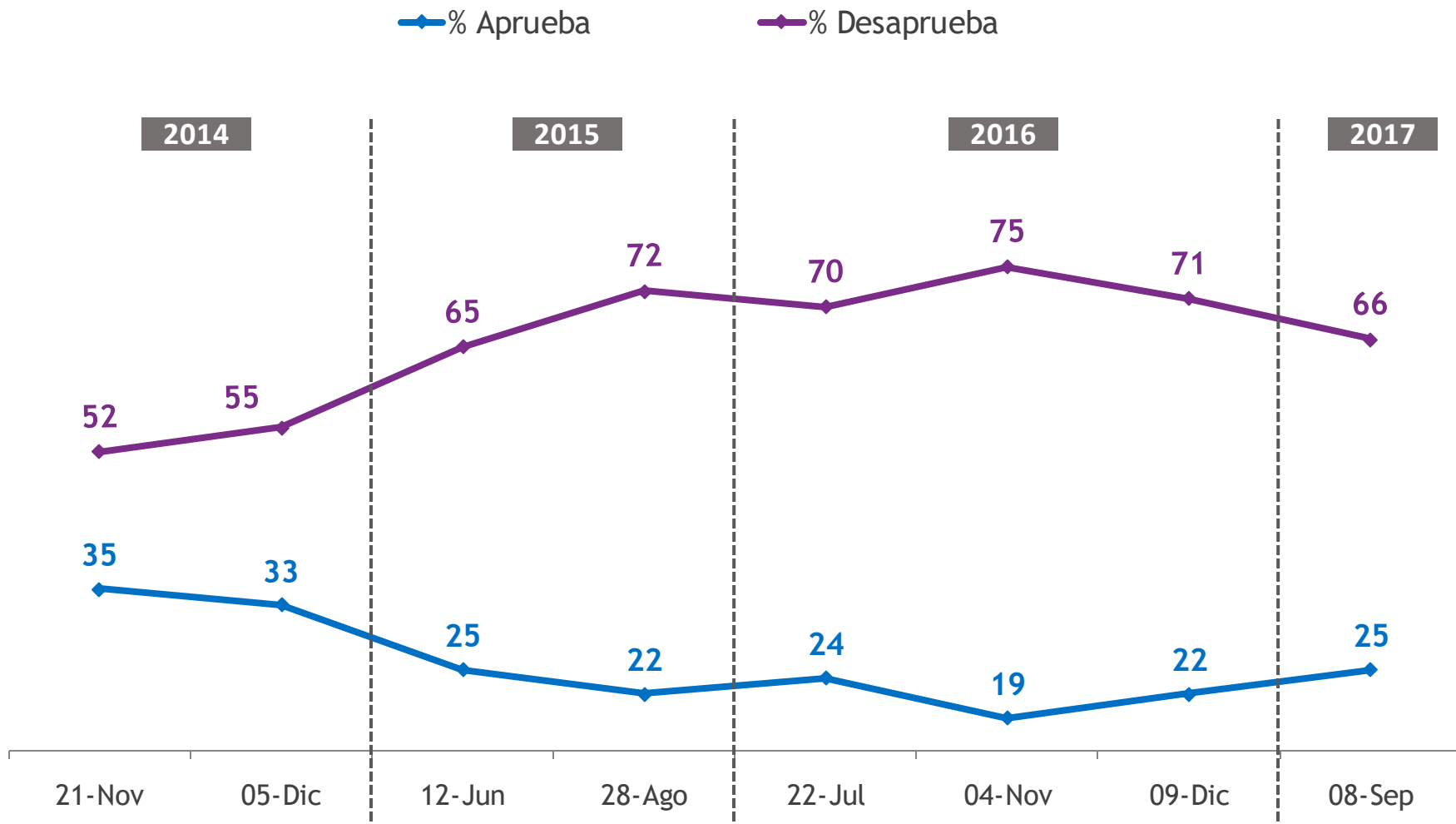

Se omite categoría "Ni aprueba, ni desaprueba" y "No sabe, no responde"

CONOCIMIENTO RENUNCIA EQUIPO ECONÓMICO

¿Supo Ud. de la renuncia de los Ministros de Hacienda, Rodrigo Valdés, y de Economía, Luis Felipe Céspedes, al gabinete de la Presidenta Bachelet?

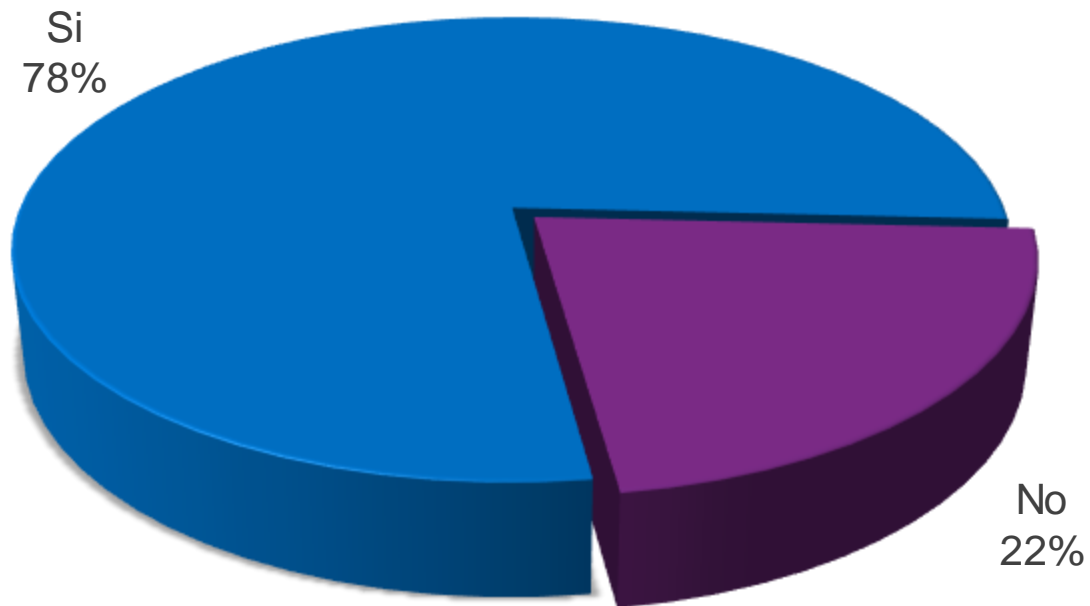

CONSECUENCIAS SALIDA EQUIPO ECONÓMICO

¿Ud. cree que con la salida de Rodrigo Valdés del Ministerio de Hacienda la gestión económica del gobierno será mejor, igual o peor...?

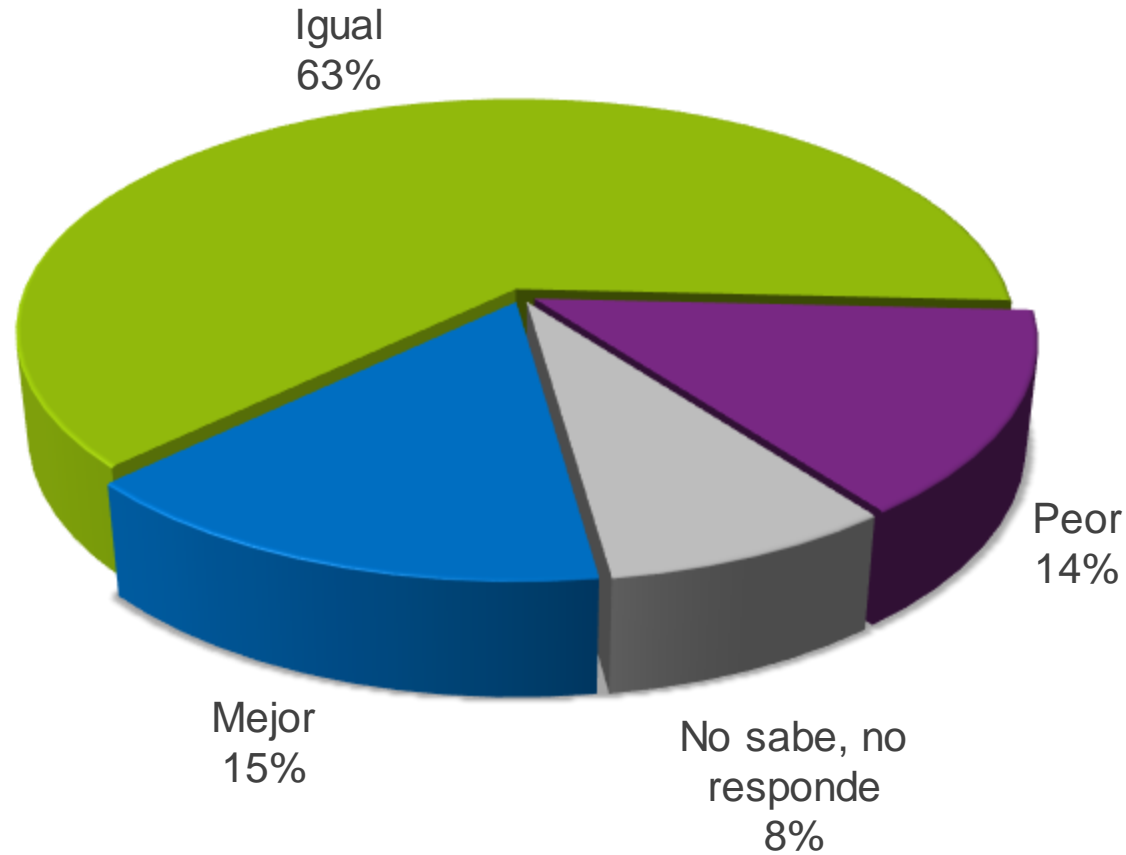



**MONITOREO
PRESIDENCIAL**

“ CÁLULO
VOTANTE PROBABLE ”

PERFIL VOTANTE PROBABLE



El calculo del votante probable se genera a partir de la combinación de tres preguntas:

1. Declaración de participación en las últimas elecciones con voto voluntario (Municipales 2016 y Presidencial 2013).
2. Interés en la próxima elección presidencial.
3. Disposición de ir a votar el las próximas elecciones presidenciales.

De acuerdo a las respuestas de cada pregunta se asignan puntajes y se genera un índice con el objetivo de identificar a aquellas personas con una mayor probabilidad de ir a votar.

A partir de los resultados obtenemos el siguiente escenario:

**Votante
Probable**



47%

Participación Presidencial 2013:

49% en primera vuelta de un total de 13,5 millones de personas habilitadas según Servel.

42% de participación electoral en la segunda vuelta.

% VOTANTE PROBABLE

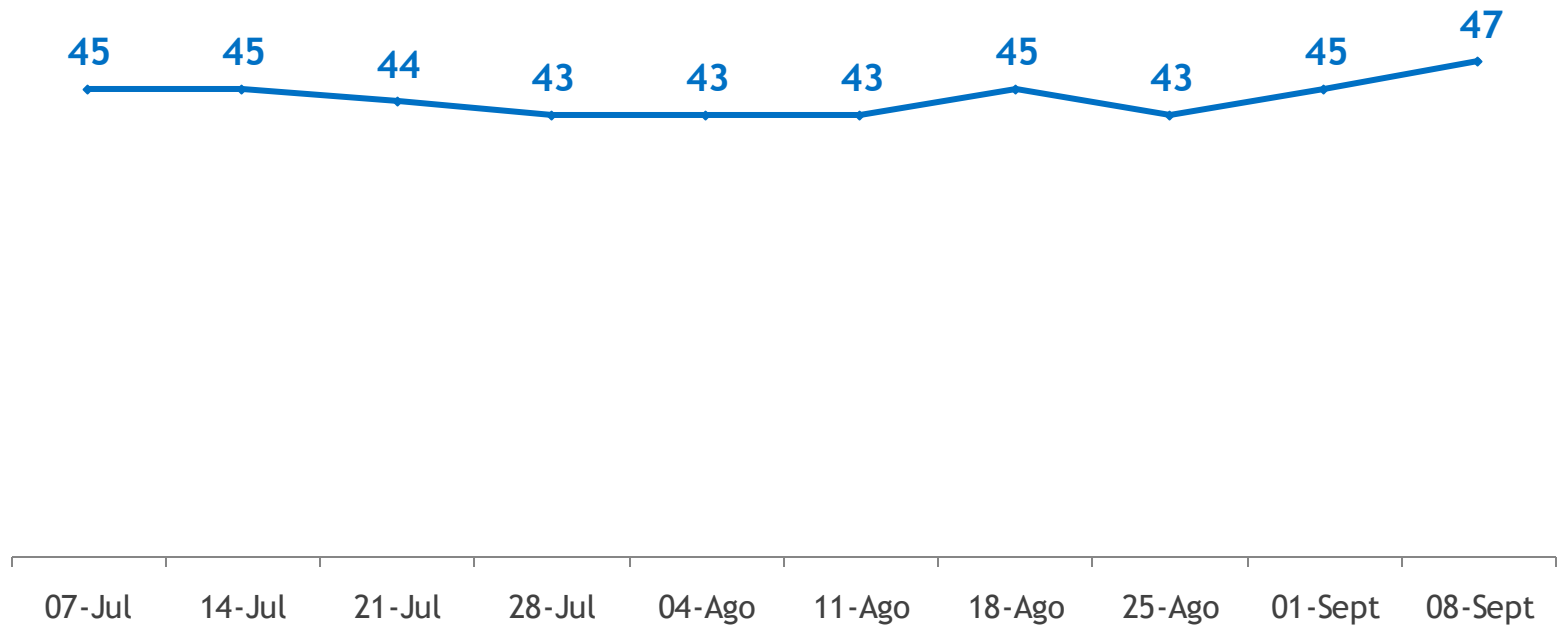

**“ Escenario de primera
vuelta y expectativas ”**

ESCENARIO PRIMERA VUELTA

Si las elecciones presidenciales fueran el próximo domingo y los candidatos fueran... ¿Por quién votaría usted? %

Alternativas dadas



■ Total Muestra

■ Votante Probable (47%)

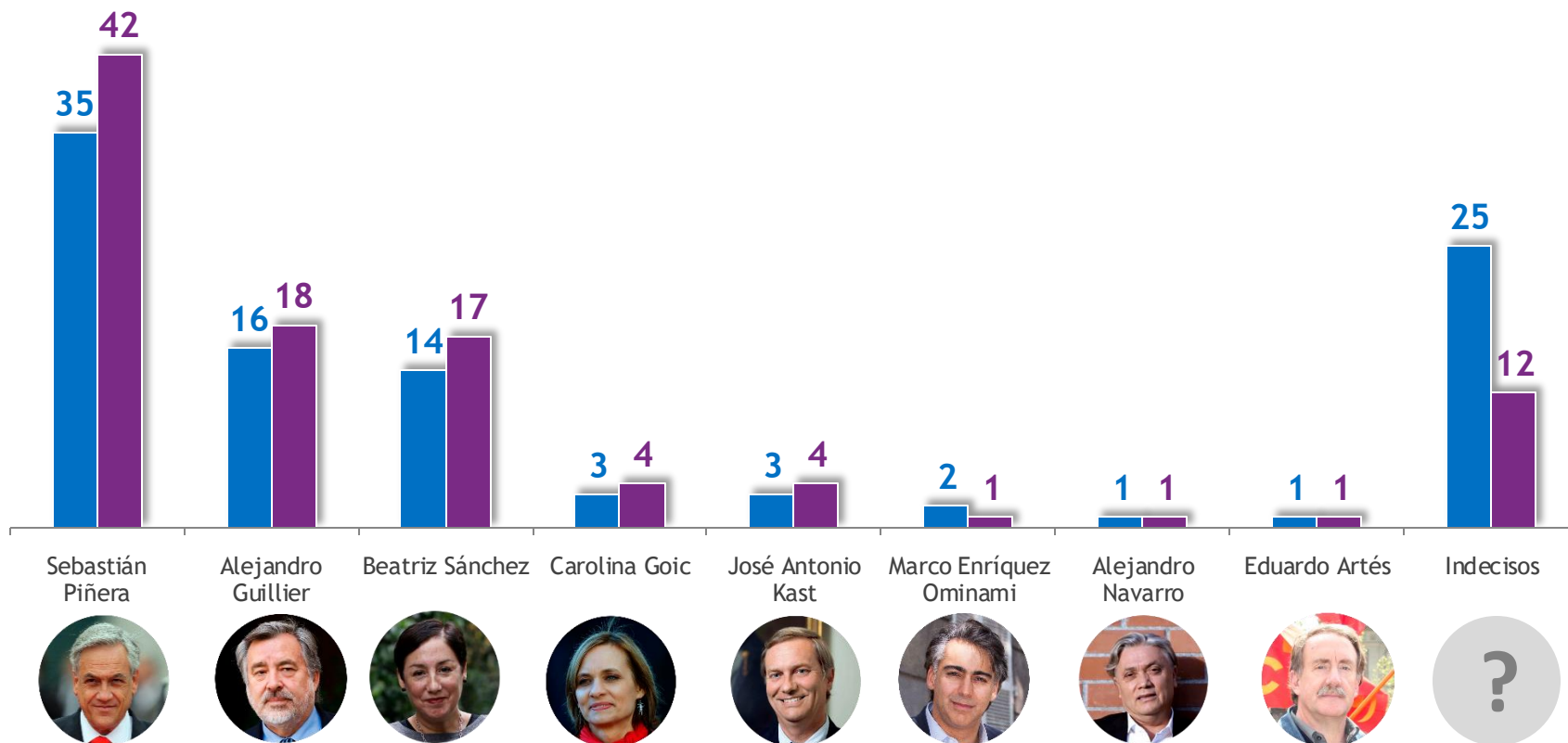

Total Muestra: 712

Votante Probable (47%): 368

EVOLUTIVO PRIMERA VUELTA – VOT. PROBABLE (47%)



■ 07-Jul ■ 14-Jul ■ 21-Jul ■ 28-Jul ■ 04-Ago ■ 11-Ago ■ 18-Ago ■ 25-Ago ■ 01-Sep ■ 08-Sep

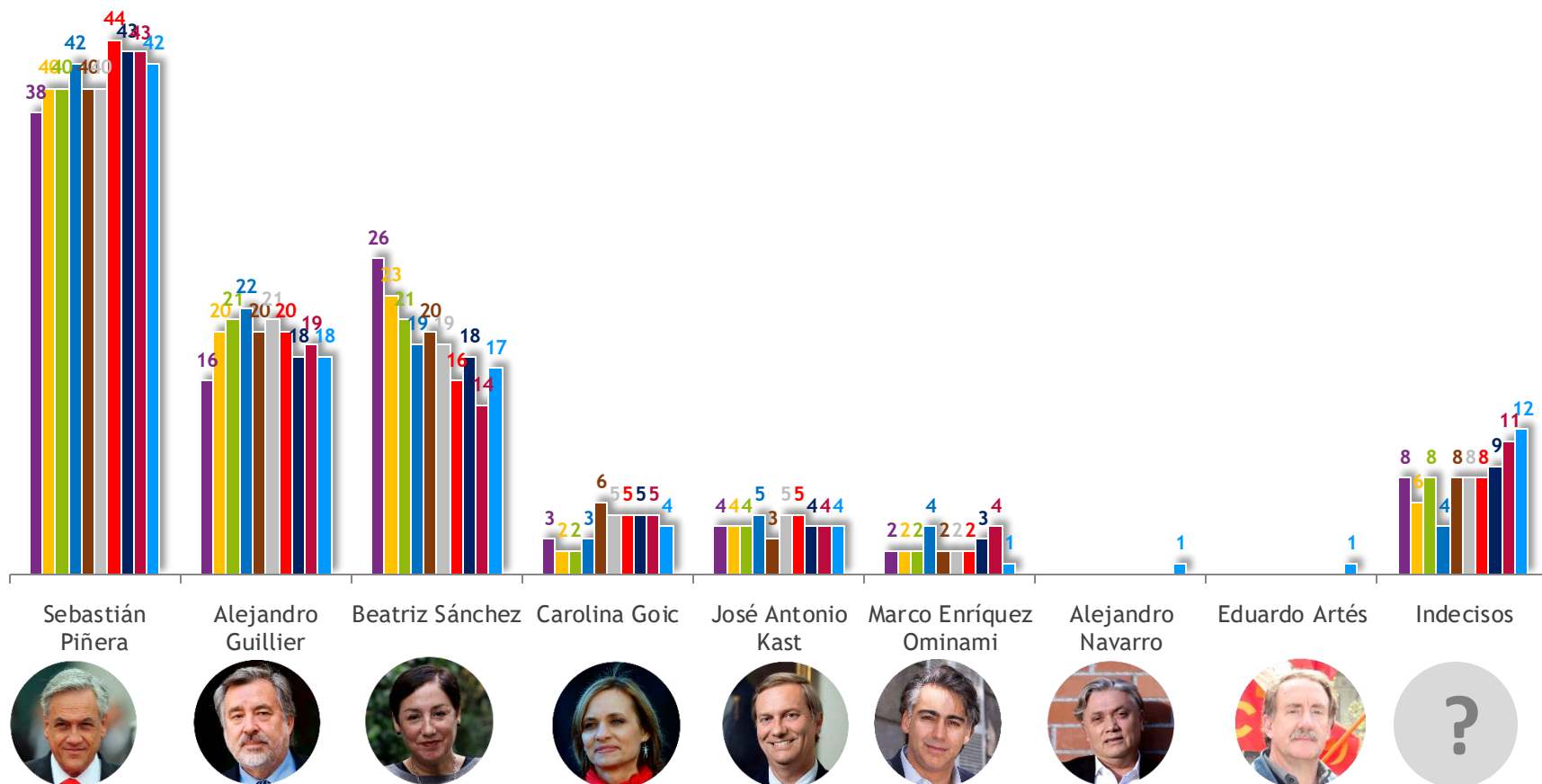

VOTO ESPONTÁNEO VS. VOTO GUIADO

Total muestra



◆ Sebastián Piñera
 ◆ Alejandro Guillier
 ◆ Beatriz Sánchez
 ◆ Carolina Goic
 ◆ Indecisos

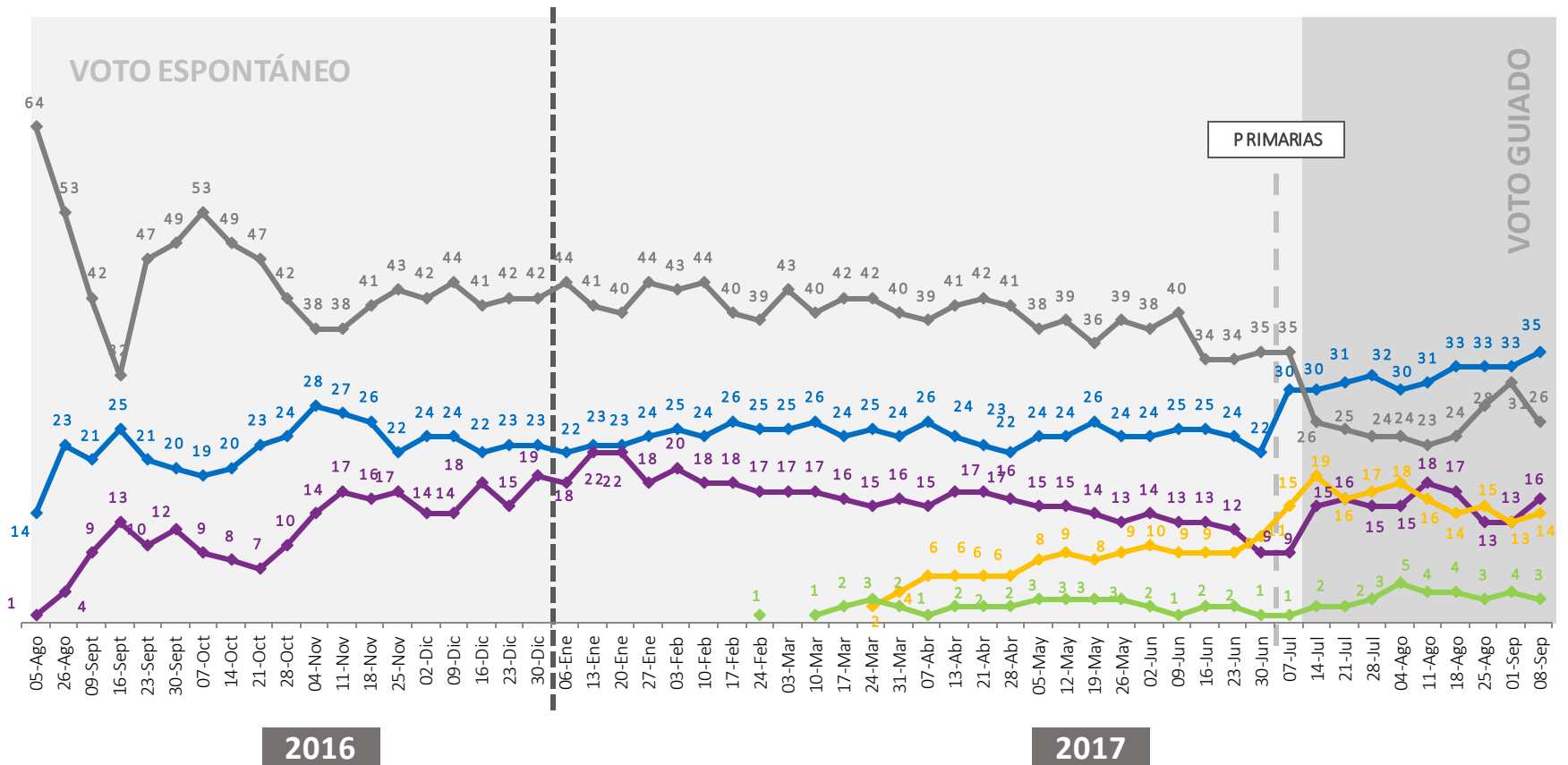

EXPECTATIVA PRÓXIMO PRESIDENTE

Independiente de su preferencia y exceptuando a la Presidenta Bachelet
¿Quién cree usted que será el próximo presidente de Chile?

% Respuesta Espontánea

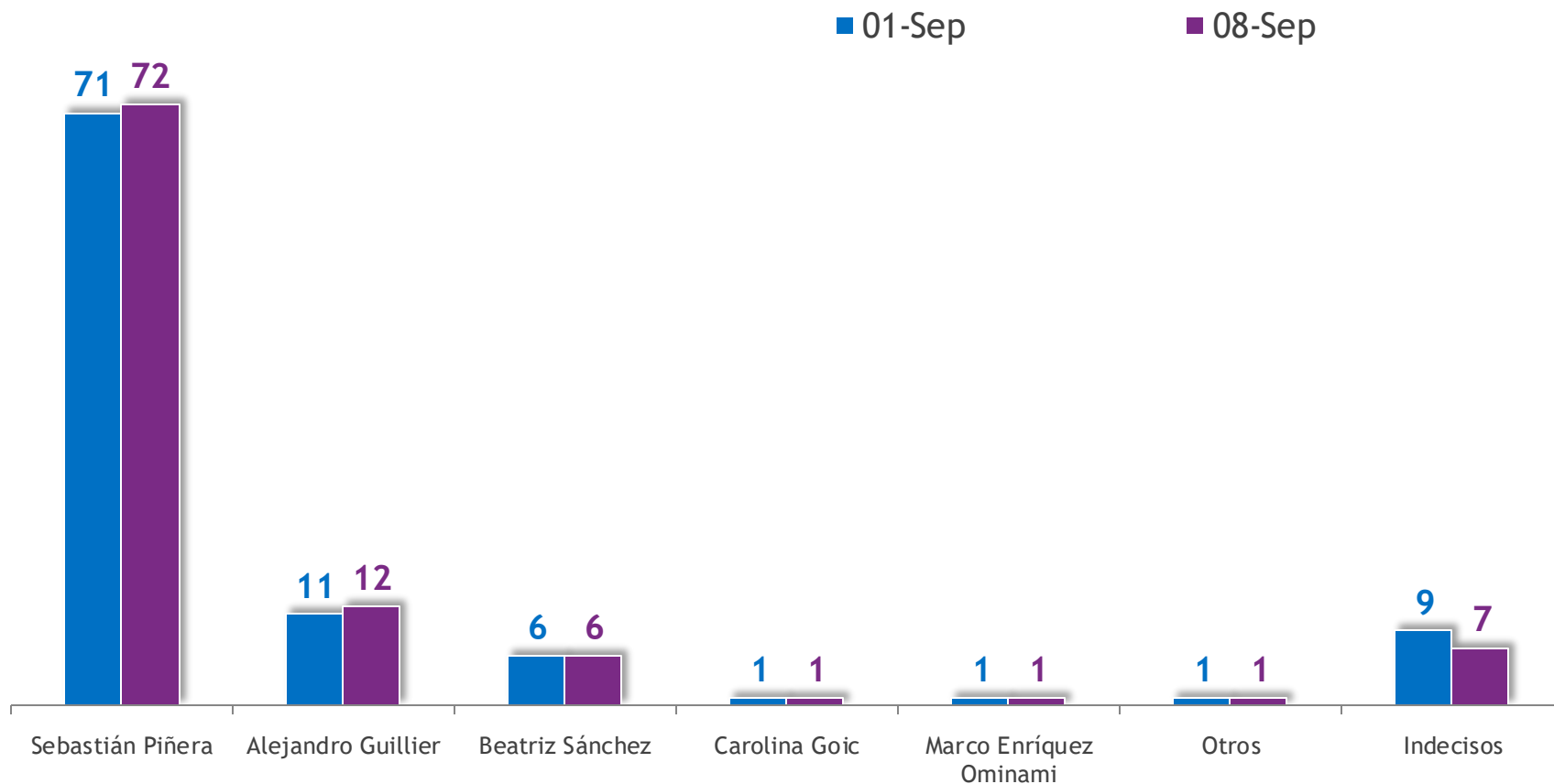

EXPECTATIVA PRÓXIMO PRESIDENTE

Independiente de su preferencia y exceptuando a la Presidenta Bachelet
¿Quién cree usted que será el próximo presidente de Chile?

% Respuesta Espontánea

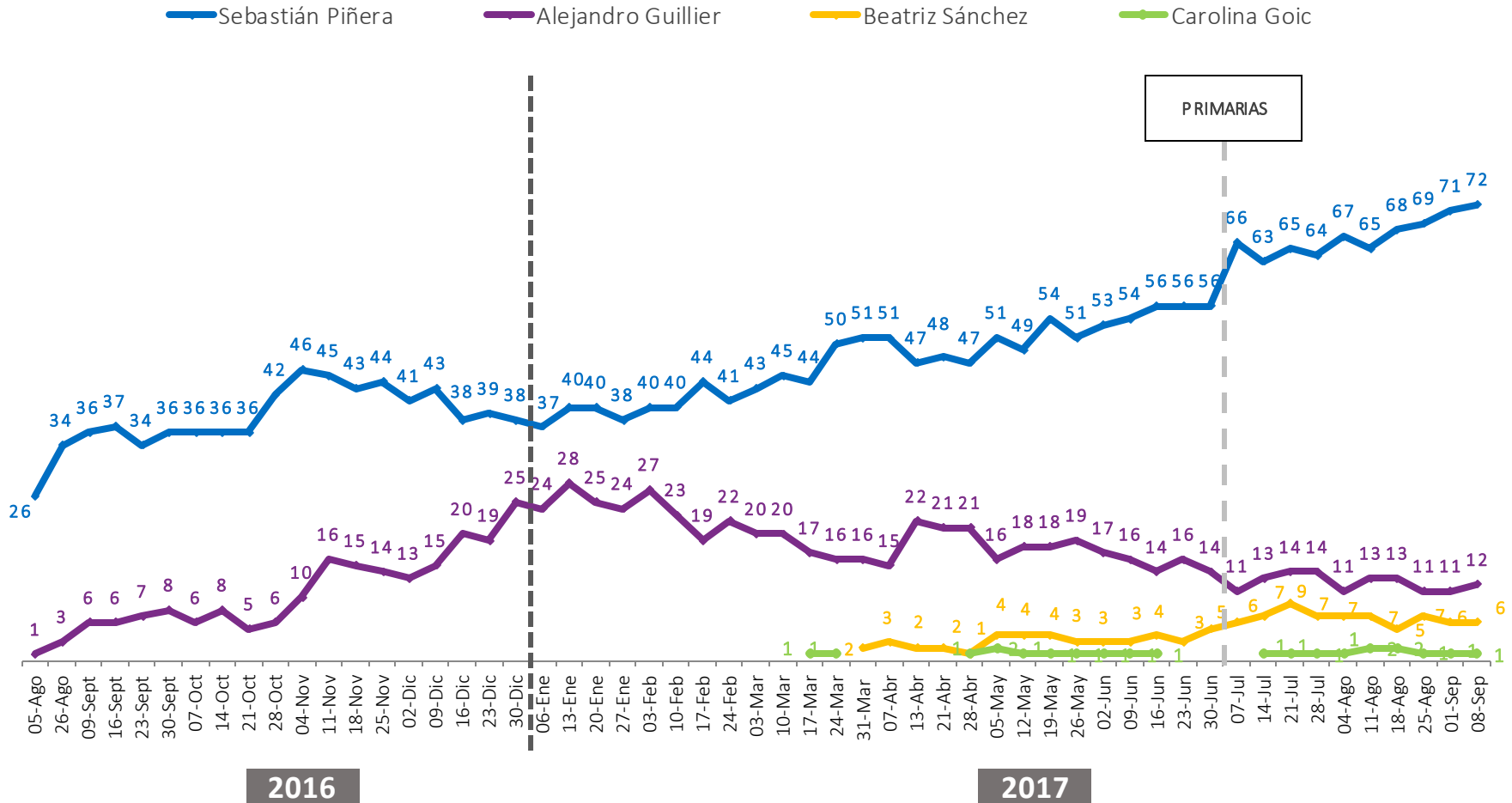



ECONOMÍA
Y SOCIEDAD

EVALUACIÓN INSTITUCIONES

Ahora, independiente de su posición política,

¿Usted aprueba o desaprueba el trabajo que está desempeñando....?

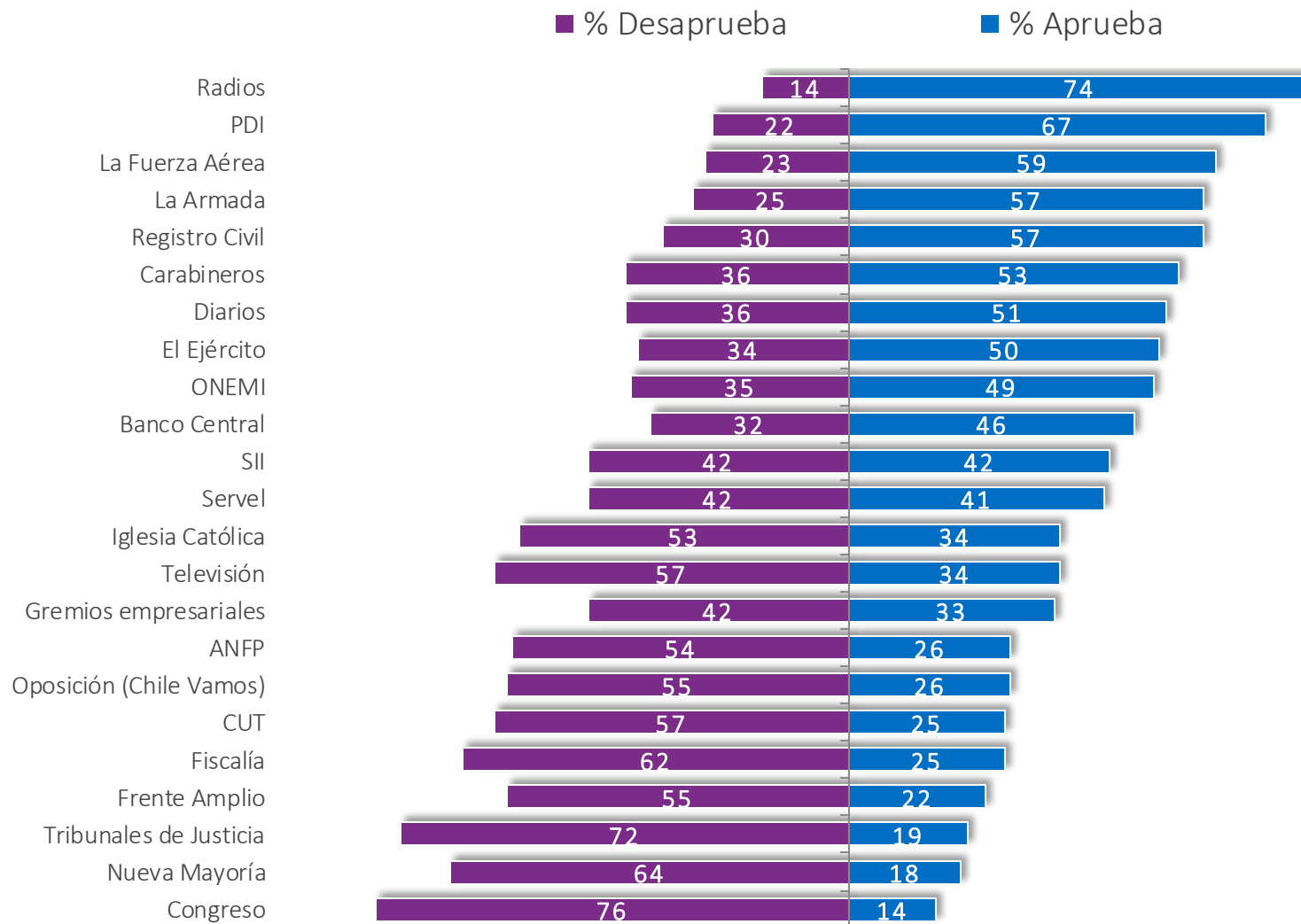

EVALUACIÓN INSTITUCIONES

Ahora, independiente de su posición política,

¿Usted aprueba o desaprueba el trabajo que está desempeñando....?

% Aprueba



	Sept.2015	Nov. 2015	May.2016	Sept.2016	Nov. 2016	Feb. 2017	Mar. 2017	Abr.2017	May.2017	Jun. 2017	Jul. 2017	Ago. 2017	Sep. 2017
Rádios	-	-	73	72	75	77	75	75	82	76	73	73	74
PDI	69	69	67	64	67	70	68	70	73	71	69	69	67
La Fuerza Aérea	-	-	-	-	-	-	-	-	-	-	-	61	59
La Armada	-	-	-	-	-	-	-	-	-	-	-	60	57
Registro Civil	-	-	-	-	43	51	51	54	58	53	58	56	57
Carabineros	72	72	69	67	69	77	65	61	60	54	52	45	53 ↑
Diarios	-	-	50	49	52	51	50	55	60	49	50	50	51
El Ejército	-	-	-	-	-	-	-	-	-	-	-	49	50
ONEMI	-	-	-	-	-	38	35	47	53	48	48	53	49 ↓
Banco Central	39	37	37	37	44	44	45	44	47	43	46	45	46
SII	40	35	39	42	43	42	44	43	43	40	41	42	42
Servel	-	-	-	-	23	33	38	44	45	42	40	42	41
Iglesia Católica	24	28	30	29	32	35	33	29	34	31	32	33	34
Televisión	-	-	29	35	35	35	33	34	46	35	37	35	34
Gremios Empresariales	33	28	31	34	30	29	30	34	35	32	35	36	33
ANFP	-	8	13	19	24	23	23	28	28	40	33	27	26
Oposición-Chile Vamos	17	22	19	17	24	24	22	21	26	23	27	28	26
CUT	33	30	28	25	29	24	27	27	29	23	24	27	25
Fiscalía	25	30	27	25	28	29	30	23	27	26	26	28	25
El Frente Amplio	-	-	-	-	-	-	-	-	-	-	30	24	22
Tribunales Justicia	21	21	18	16	16	19	18	20	21	16	15	15	19 ↑
Nueva Mayoría	14	16	14	17	16	15	17	16	18	15	19	18	18
Congreso	14	12	11	10	10	10	12	12	12	11	13	13	14

EVALUACIÓN PAÍS

Pensando en todos los aspectos políticos, económicos y sociales, ¿Ud. cree que el país va por un buen camino o por un mal camino?

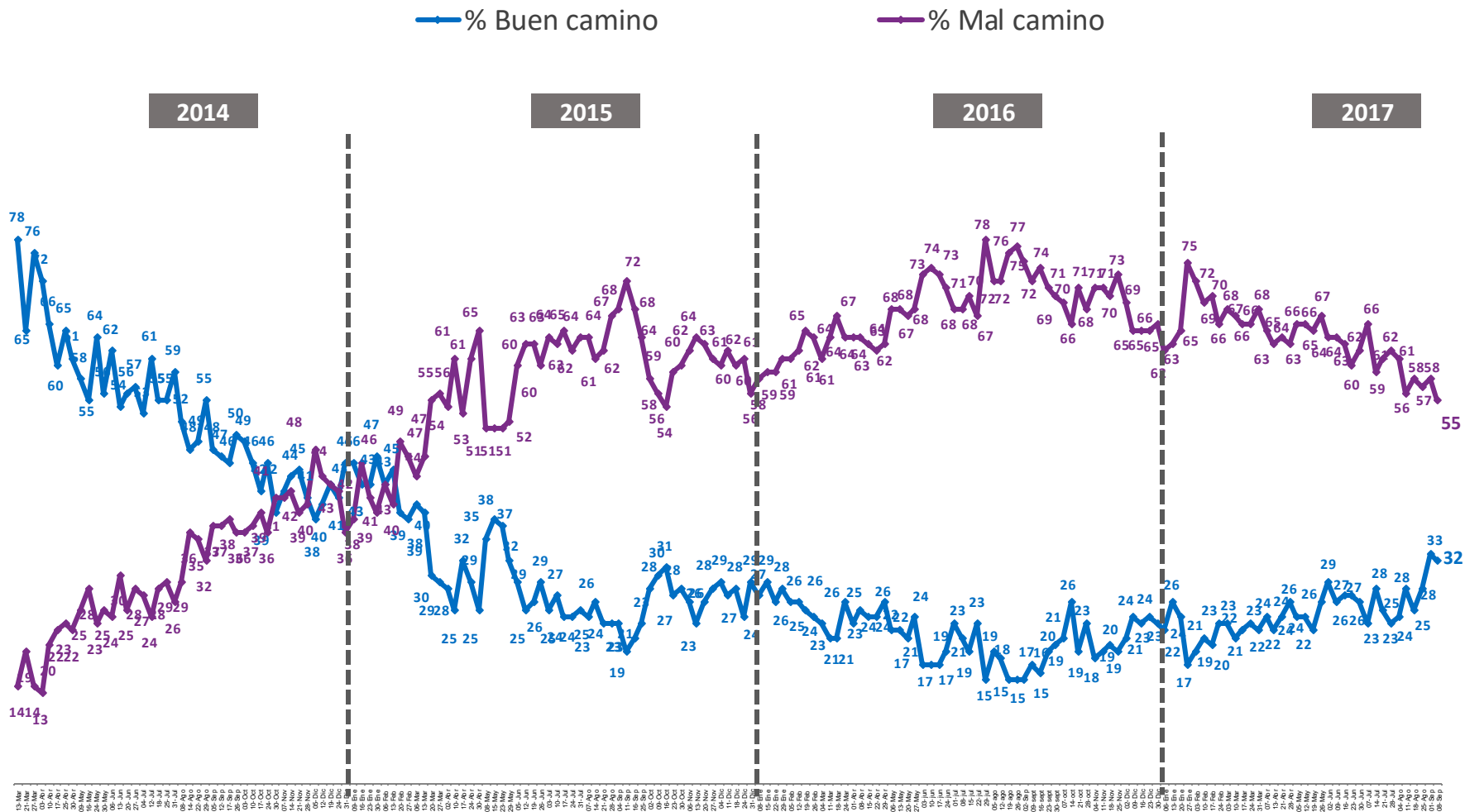

La diferencia para completar 100% corresponde a las respuestas 'Ni por el bueno ni por el malo' y 'No sabe, no responde'

PERCEPCIÓN DE PROGRESO ECONÓMICO

¿Ud. cree que en el momento actual la economía chilena está: progresando, estancada o en retroceso?

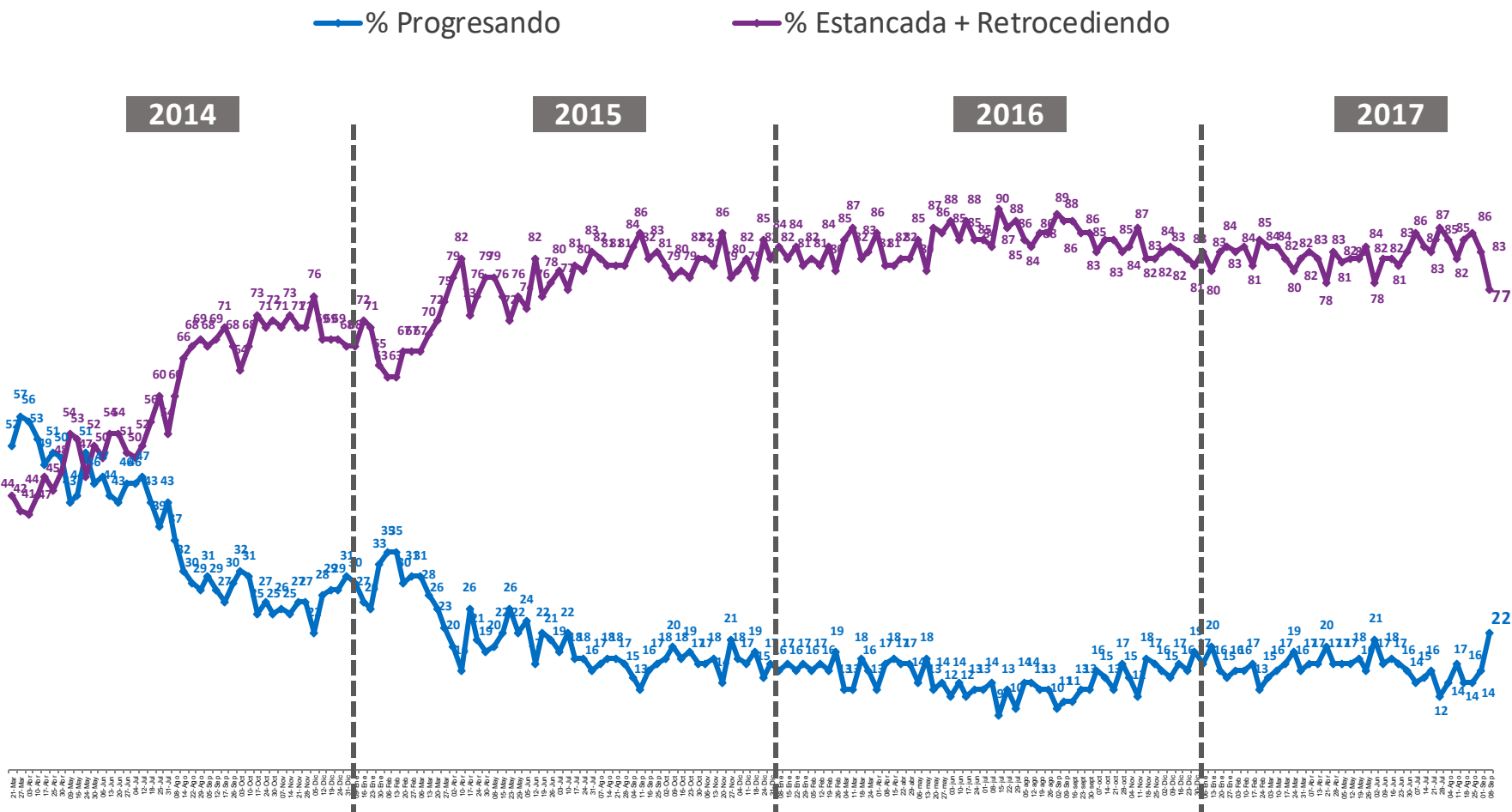

La diferencia para completar 100% corresponde a las respuestas 'No sabe, no responde'

EVALUACIÓN ECONÓMICA PERSONAL Y FAMILIAR

¿Cómo calificaría usted la situación económica actual de usted y su familia?

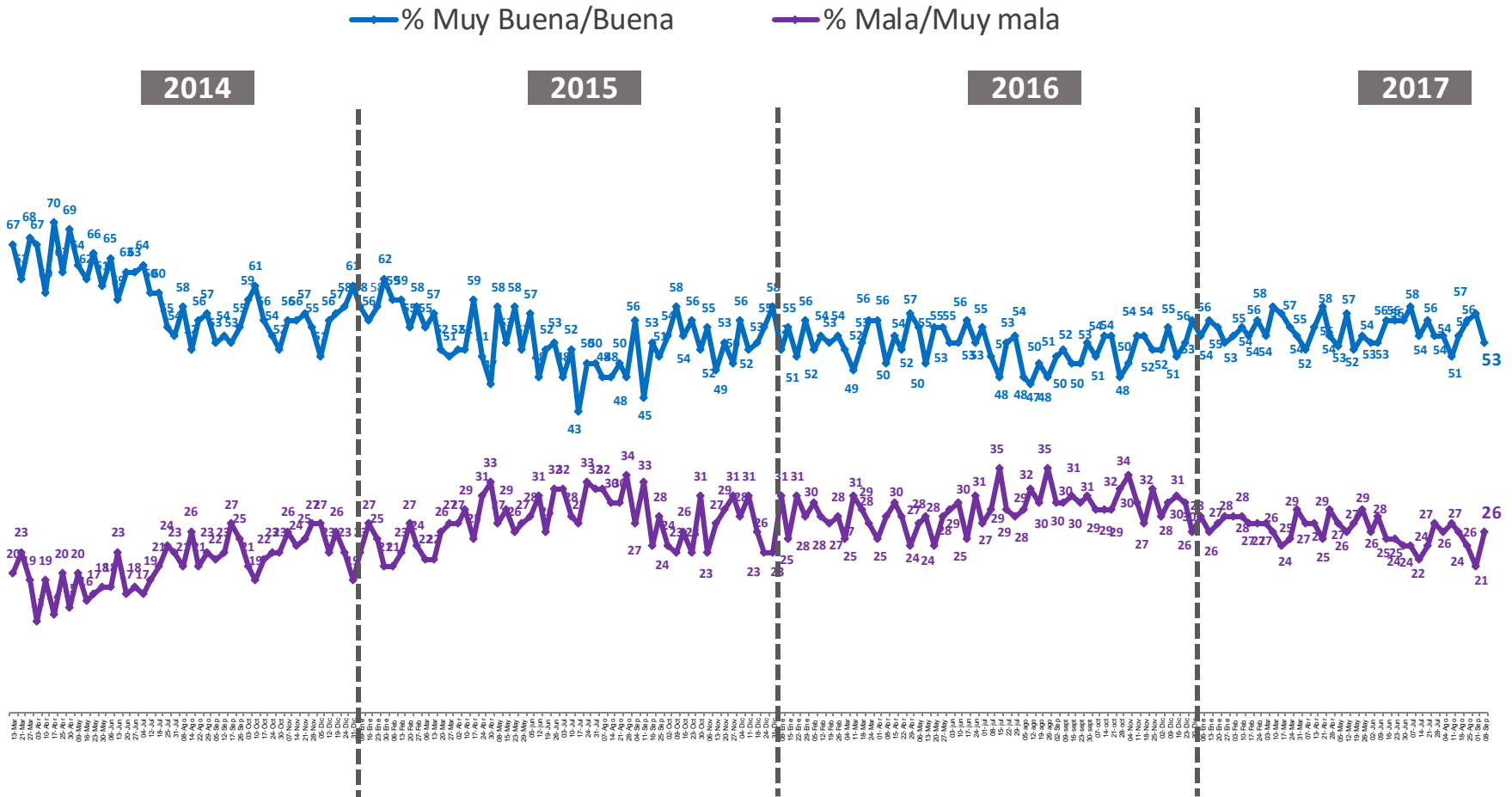

La diferencia para completar 100% corresponde a las respuestas “ni buena ni mala” y ‘No sabe, no responde’

EXPECTATIVAS DE CONSUMO

¿Cómo calificaría usted la situación económica de los consumidores para poder comprar bienes y servicios?



— % Muy Buena/Buena

— % Mala/Muy mala

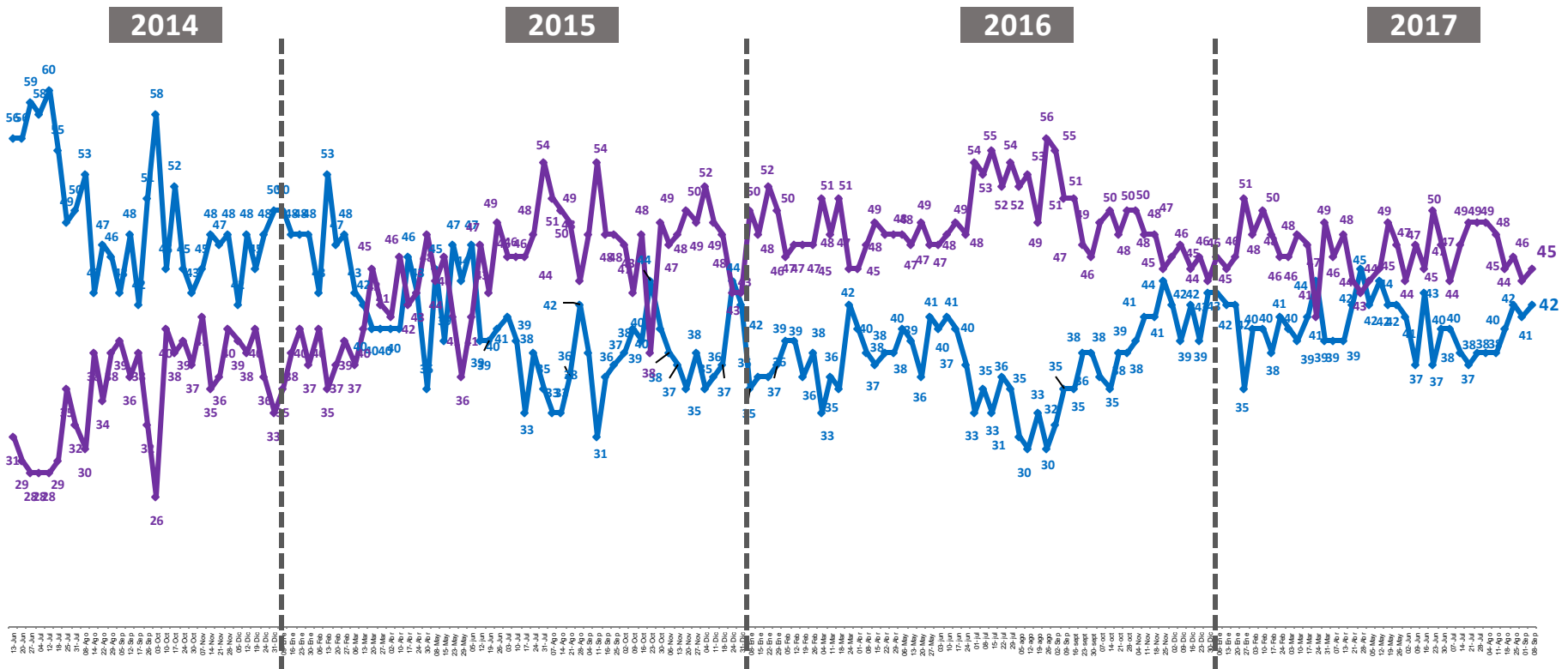

PERCEPCIÓN ECONÓMICA DE LAS EMPRESAS

¿Cómo calificaría usted la situación económica actual de las empresas?



— % Muy Buena/Buena — % Mala/Muy mala

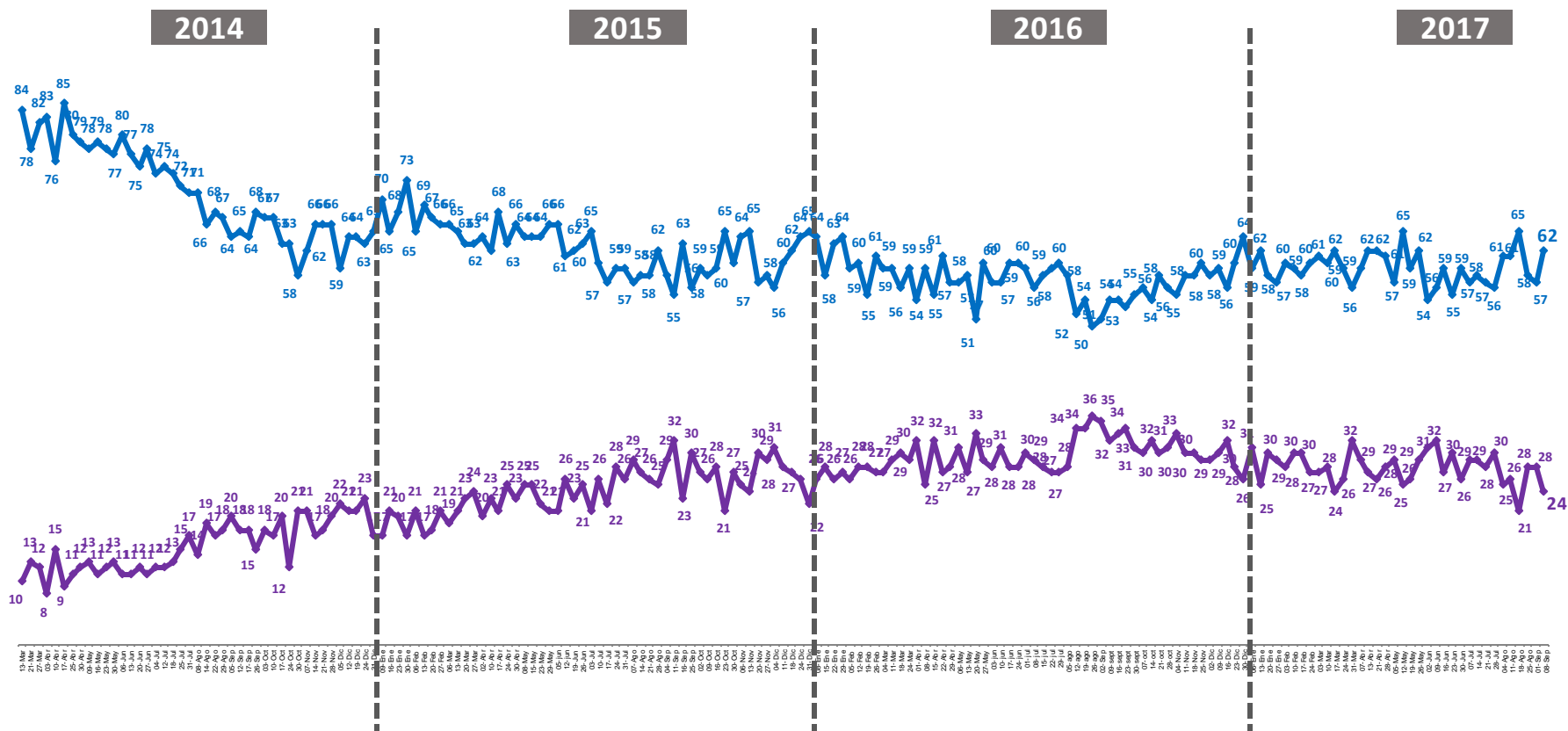

La diferencia para completar 100% corresponde a las respuestas “ni buena ni mala” y ‘No sabe, no responde’

EXPECTATIVAS DE EMPLEO

¿Cómo calificaría usted la situación actual del empleo en el país?



— % Muy Buena/Buena

— % Mala/Muy mala

2014

2015

2016

2017

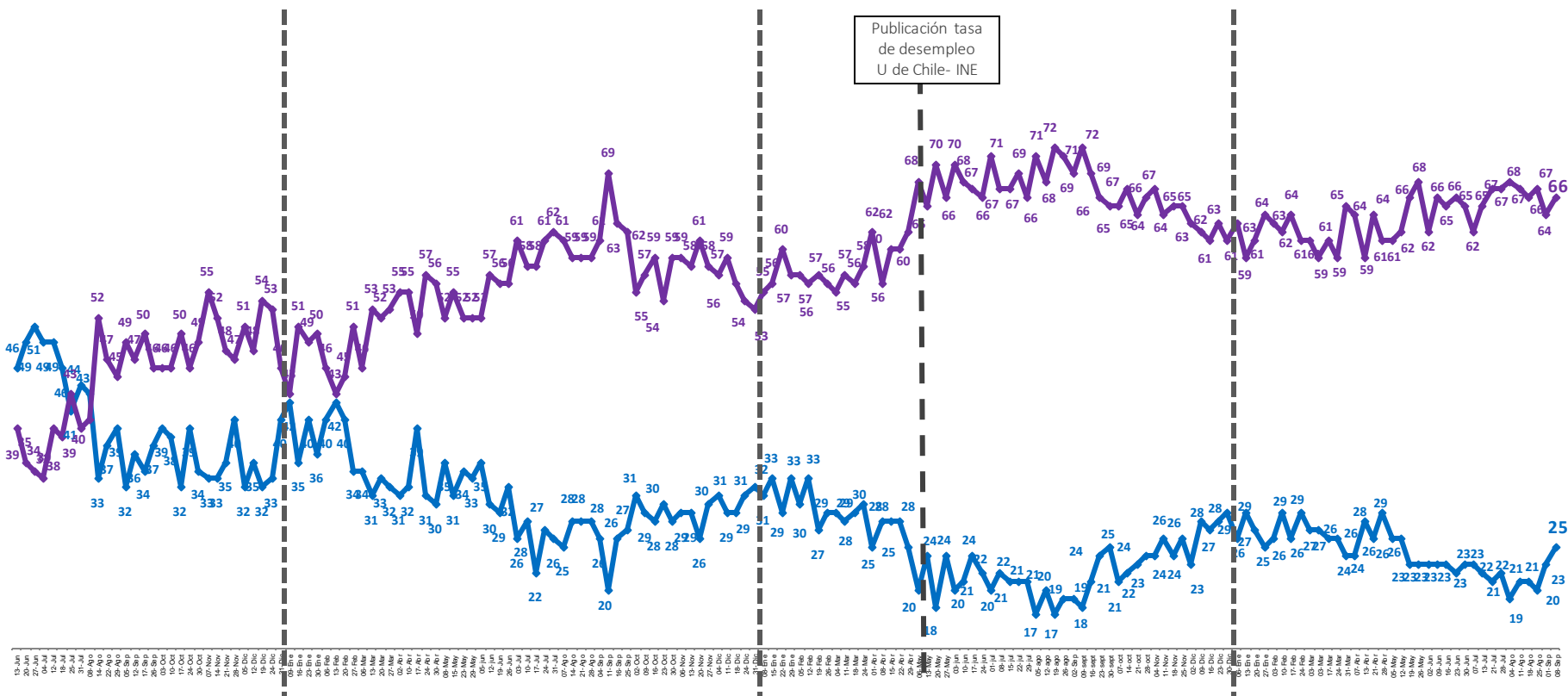

La diferencia para completar 100% corresponde a las respuestas “ni buena ni mala” y “No sabe, no responde”

EXPECTATIVAS FUTURO DEL PAÍS

En general ¿Cómo se siente usted acerca del futuro del país?

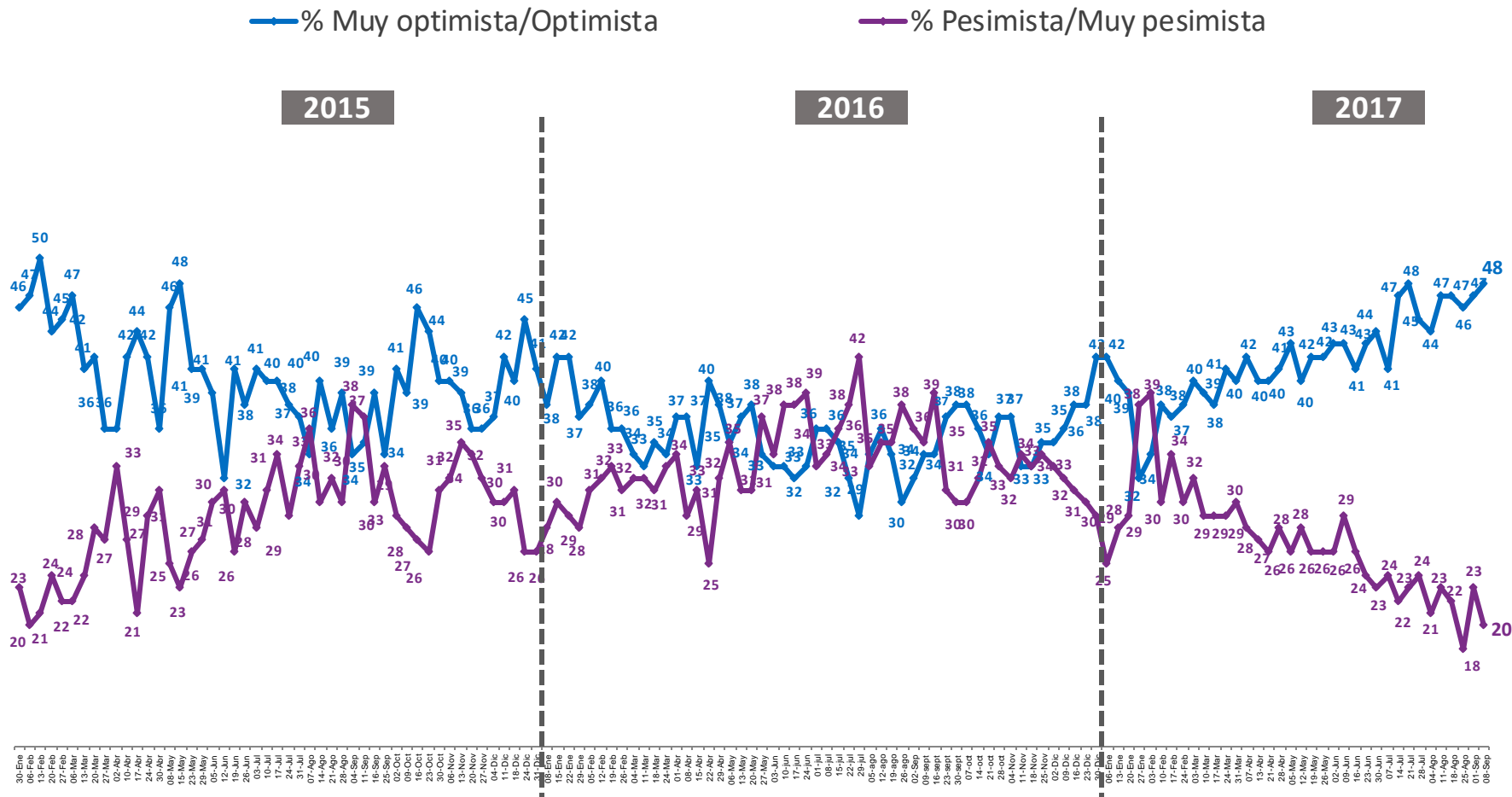

La diferencia para completar 100% corresponde a las respuestas “ni optimista ni pesimista” y “No sabe, no responde”



Plaza
Pública

c a d e m