



Plaza  
**Pública**

c a d e m

# “ TRACK SEMANAL DE OPINIÓN PÚBLICA ”

**28 de Agosto 2017**

Estudio #189



# METODOLOGÍA DE ESTUDIO

<b>Técnica:</b>	Encuestas Telefónicas con Cati y encuestas Cara a Cara en puntos de afluencia con Tablet.
<b>Universo:</b>	Chilenos, hombres y mujeres mayores de 18 años, habitantes de las 73 comunas urbanas con más de 50 mil personas que representan el 70.9% del total del país.
<b>Muestreo:</b>	Para las entrevistas a través de teléfono fijo el muestreo fue probabilístico, a partir de BBDD con cobertura nacional, propias de CADEM, y dentro del hogar, la selección de los sujetos se hizo por cuotas de sexo, edad y NSE (Alto C1-C2; Medio C3; Bajo D/E). Para las entrevistas cara a cara en punto fijo con tablet se pre-definieron cuotas para comunas específicas en la Región Metropolitana, Valparaíso y Biobío, además de sexo, edad y GSE (ABC1 y D/E) como complemento al muestreo del teléfono fijo.
<b>Muestra semanal:</b>	711 casos. 493 entrevistas fueron aplicadas telefónicamente y 218 entrevistas cara a cara en puntos de afluencia. Margen de error de +/- 3,7 puntos porcentuales al 95% de confianza.
<b>Muestra mensual:</b>	2.870 casos. 1.993 entrevistas fueron aplicadas telefónicamente y 877 entrevistas cara a cara en puntos de afluencia. Margen de error de +/- 1,8 puntos porcentuales al 95% de confianza.
<b>Ponderación:</b>	Los datos fueron ponderados a nivel de sujetos por GSE, Zona, Sexo y Edad, obteniendo una muestra de representación nacional para el universo en estudio.
<b>Fecha de terreno semanal:</b>	Miércoles 23, Jueves 24 y Viernes 25 de Agosto de 2017.

A grayscale portrait of Michelle Bachelet, the former President of Chile. She is wearing glasses and a pearl necklace. The image is partially obscured by a dark overlay on the left side where the text is located.

**GOBIERNO**

**MICHELLE BACHELET**

**Y LAS REFORMAS**

# APROBACIÓN PRESIDENCIAL

Independiente de su posición política, ¿Usted aprueba o desaprueba la forma como Michelle Bachelet está conduciendo su gobierno?

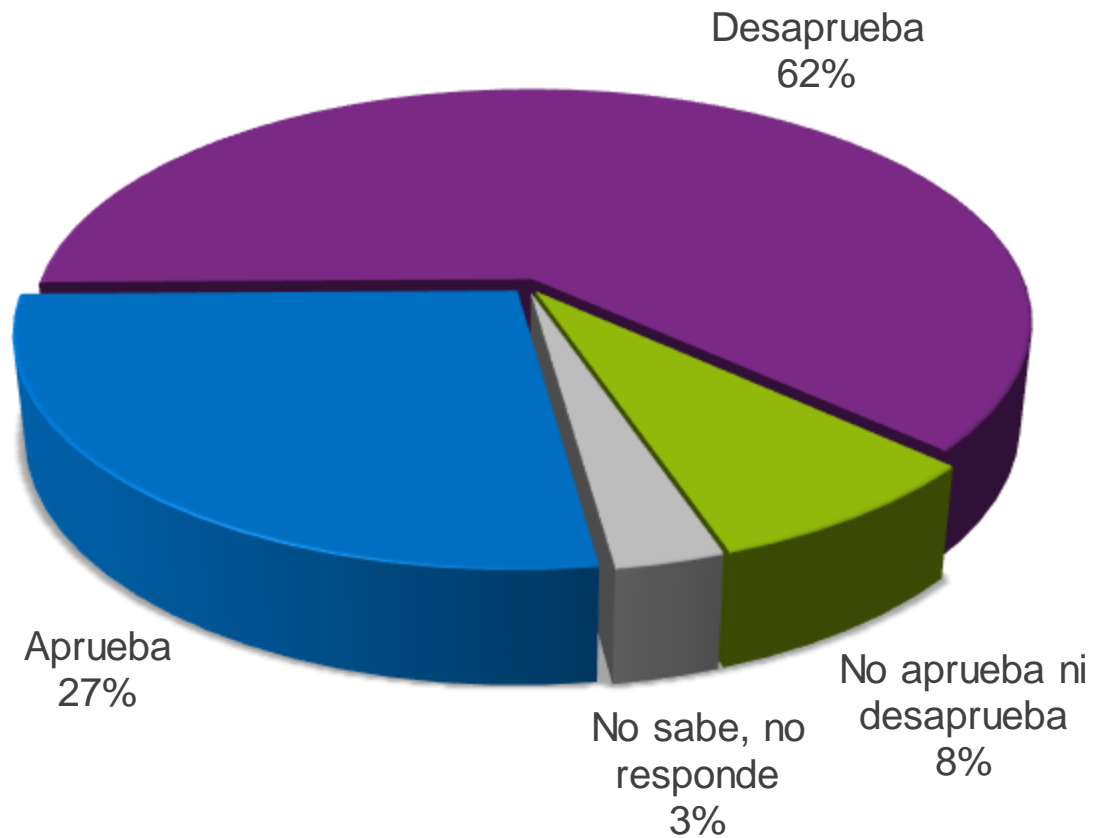

# APROBACIÓN PRESIDENCIAL

Independiente de su posición política, ¿Usted aprueba o desaprueba la forma como Michelle Bachelet está conduciendo su gobierno?



— % Aprueba      — % Desaprueba

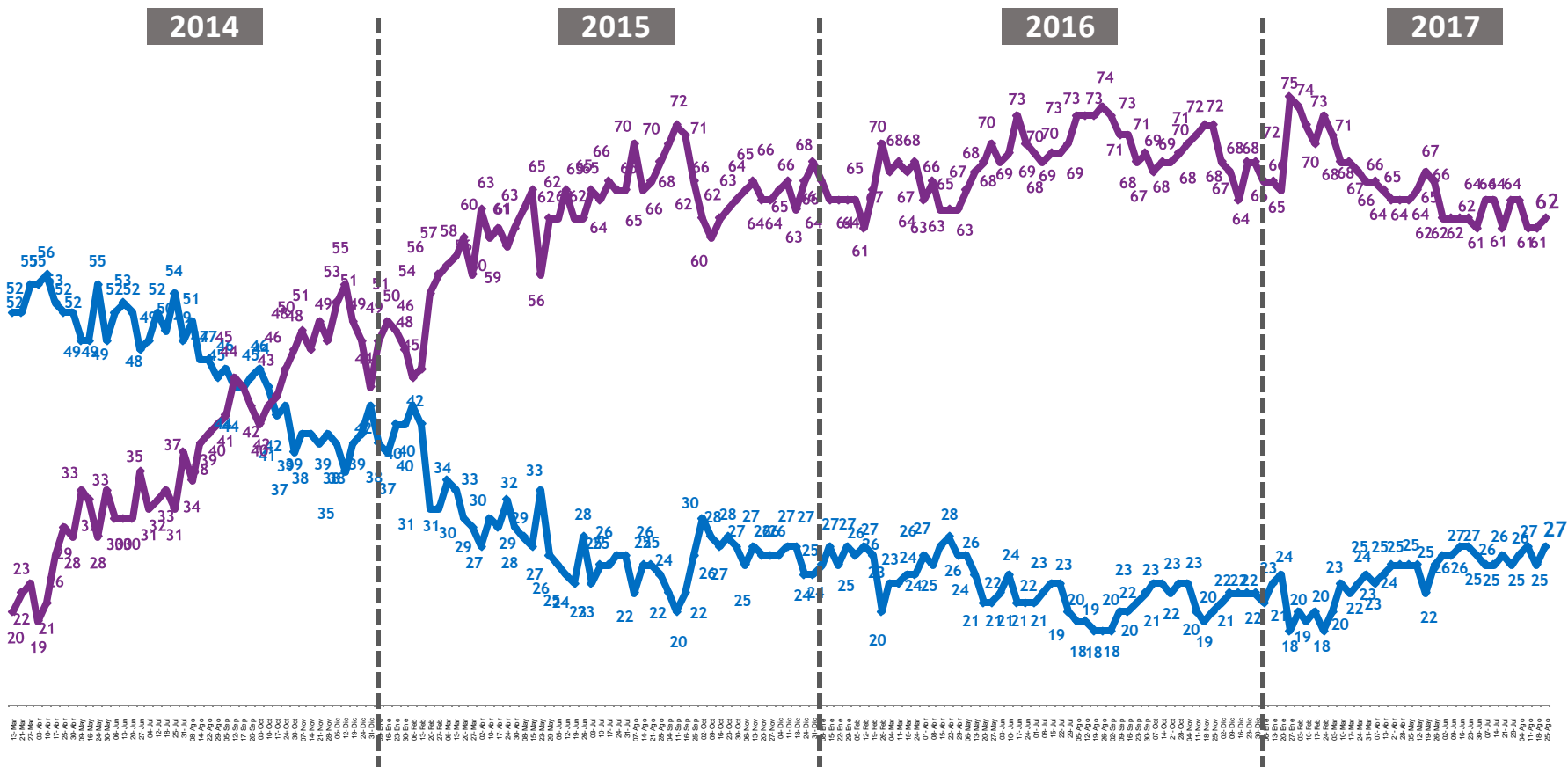



# APROBACIÓN PRESIDENCIAL – EVOLUTIVO MENSUAL

Independiente de su posición política, ¿Usted aprueba o desaprueba la forma como Michelle Bachelet está conduciendo su gobierno?



	Marzo 2014	Agosto 2017	Neto
Aprobación	53	26	-27
Desaprobación	22	62	+40

◆ % Aprueba      ◆ % Desaprueba

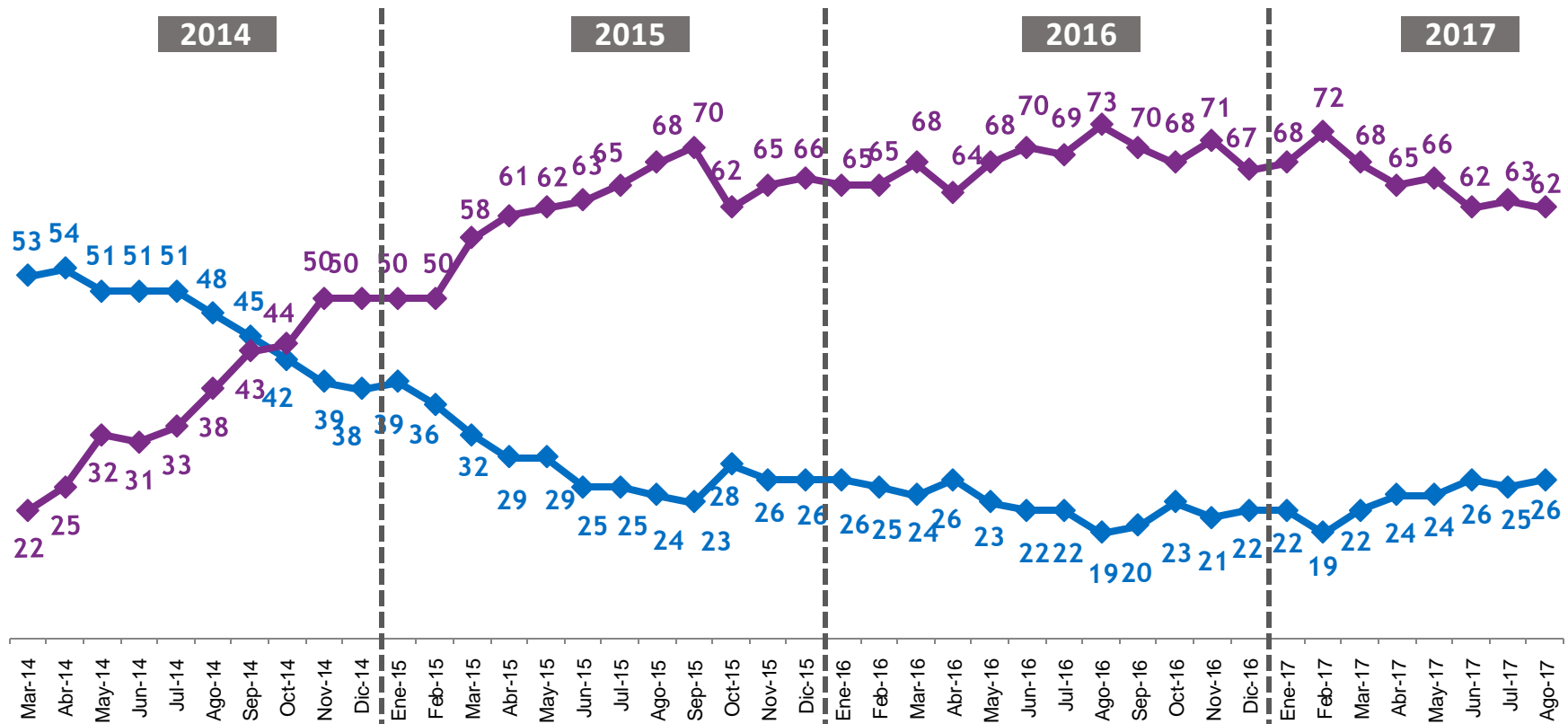



# ATRIBUTOS PRESIDENTA BACHELET

En su opinión, ¿Cree usted que la Presidenta Bachelet...?

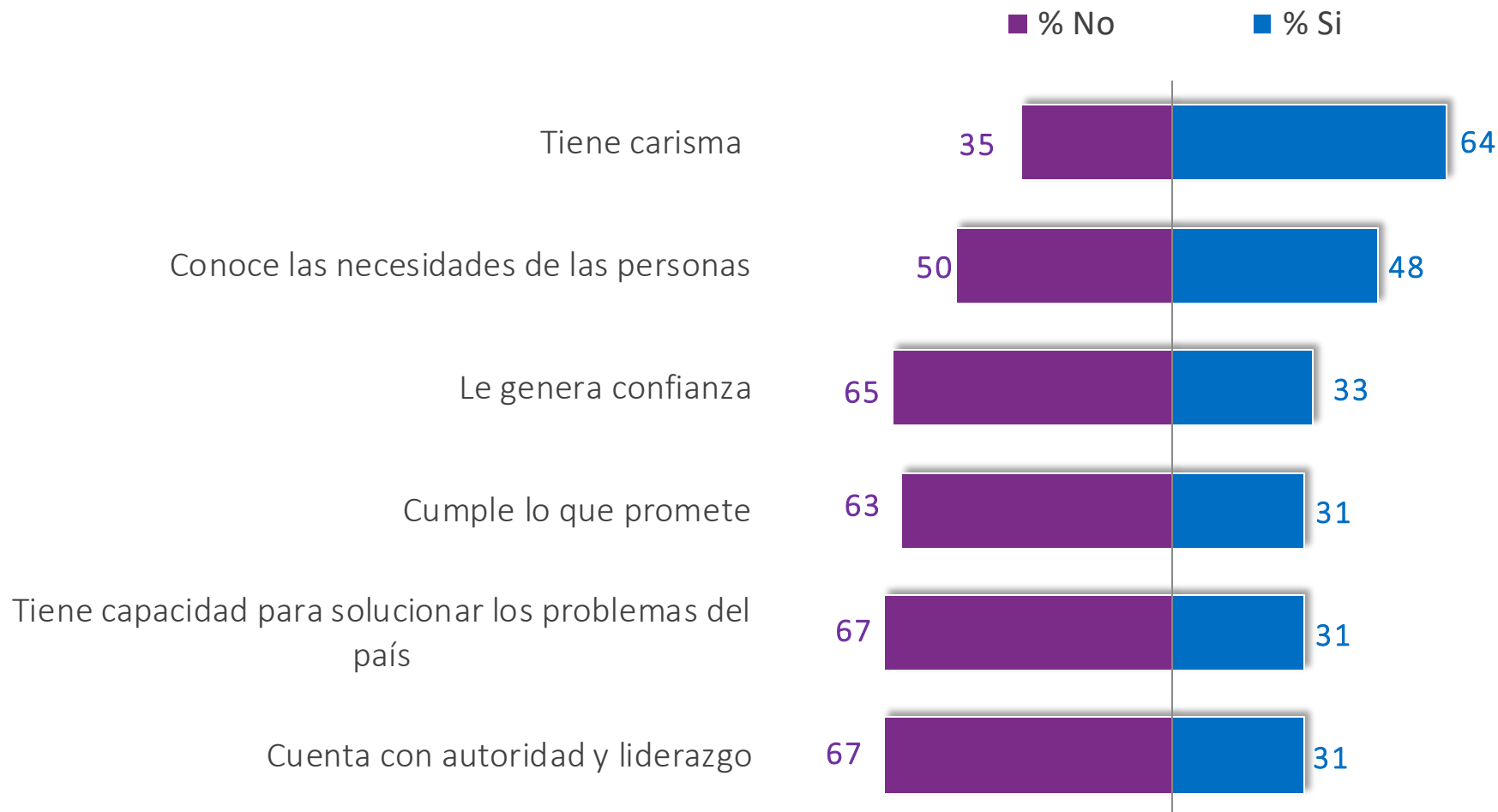

Casos: 711. Se omite categoría 'No sabe, no responde'

# ATRIBUTOS PRESIDENTA BACHELET

En su opinión, ¿Cree usted que la Presidenta Bachelet...?

% Si



◆ Tiene carisma    
 ◆ Cuenta con autoridad y liderazgo    
 ◆ Tiene capacidad para solucionar los problemas del país

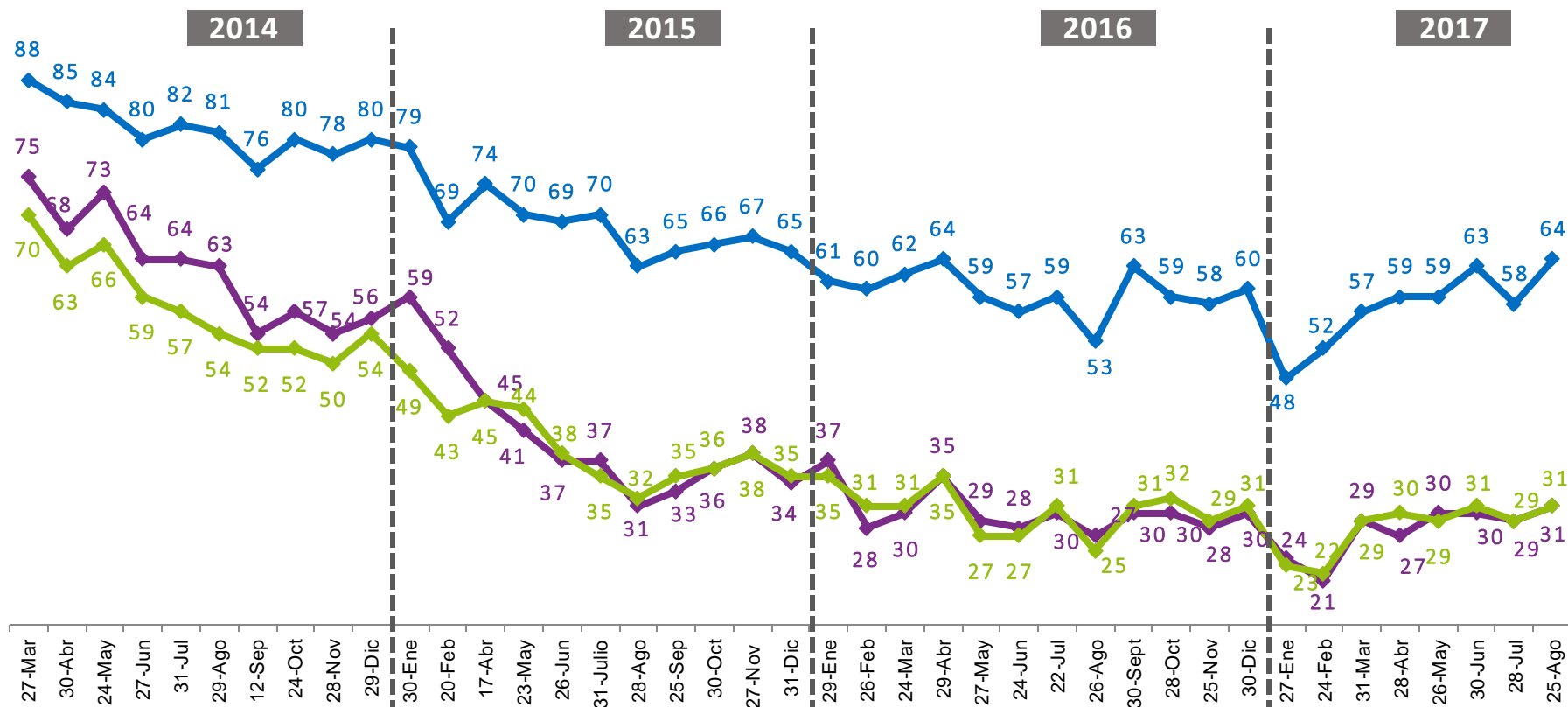

# ATRIBUTOS PRESIDENTA BACHELET

En su opinión, ¿Cree usted que la Presidenta Bachelet...?

% Si



Conoce las necesidades de las personas

Le genera confianza

Cumple lo que promete

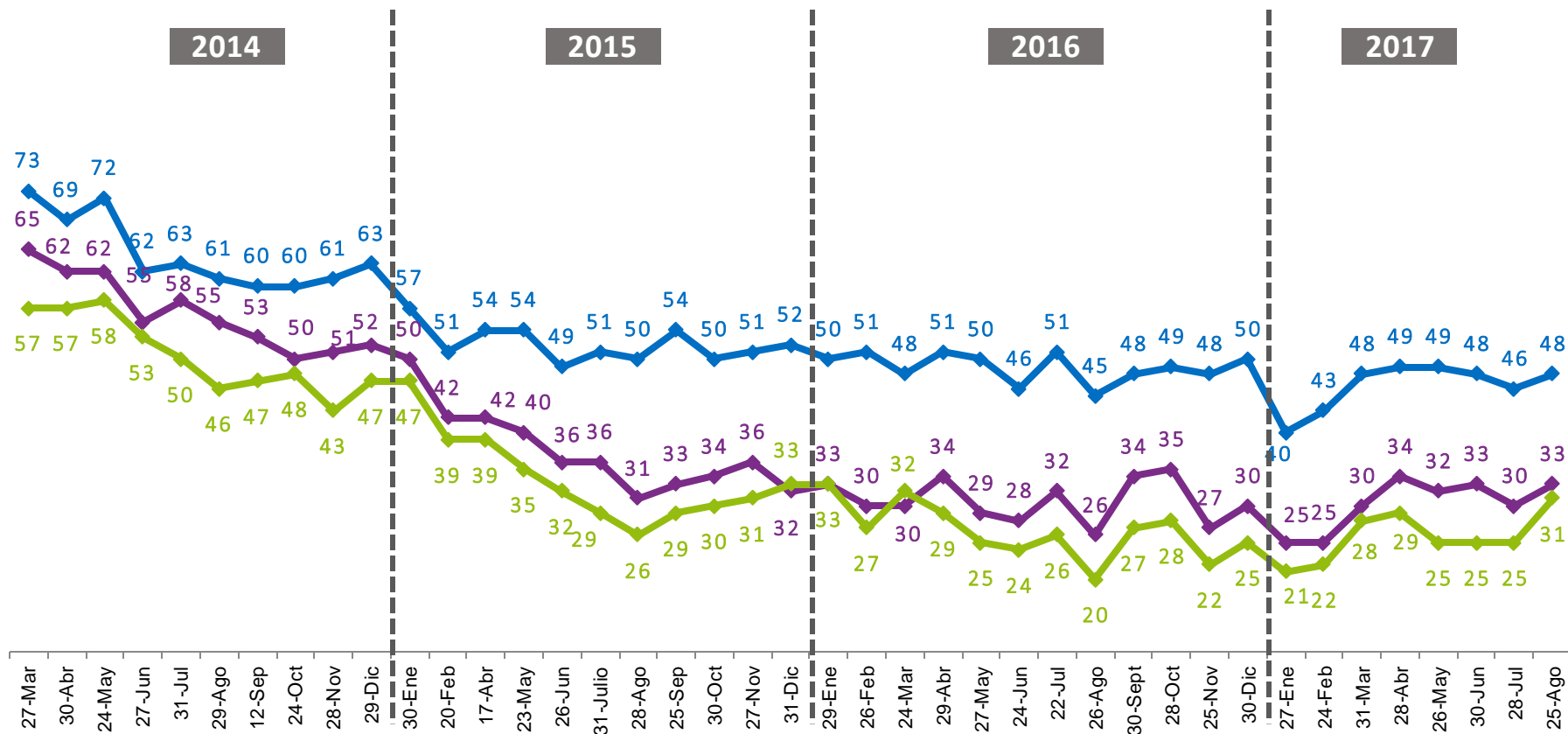

# APROBACIÓN GABINETE MINISTERIAL

¿Usted aprueba o desaprueba el desempeño del actual equipo de ministras y ministros de la Presidenta Bachelet?



— % Aprueba

— % Desaprueba

2014

2015

2016

2017

Cambio de Gabinete

Renuncia Jorge Burgos

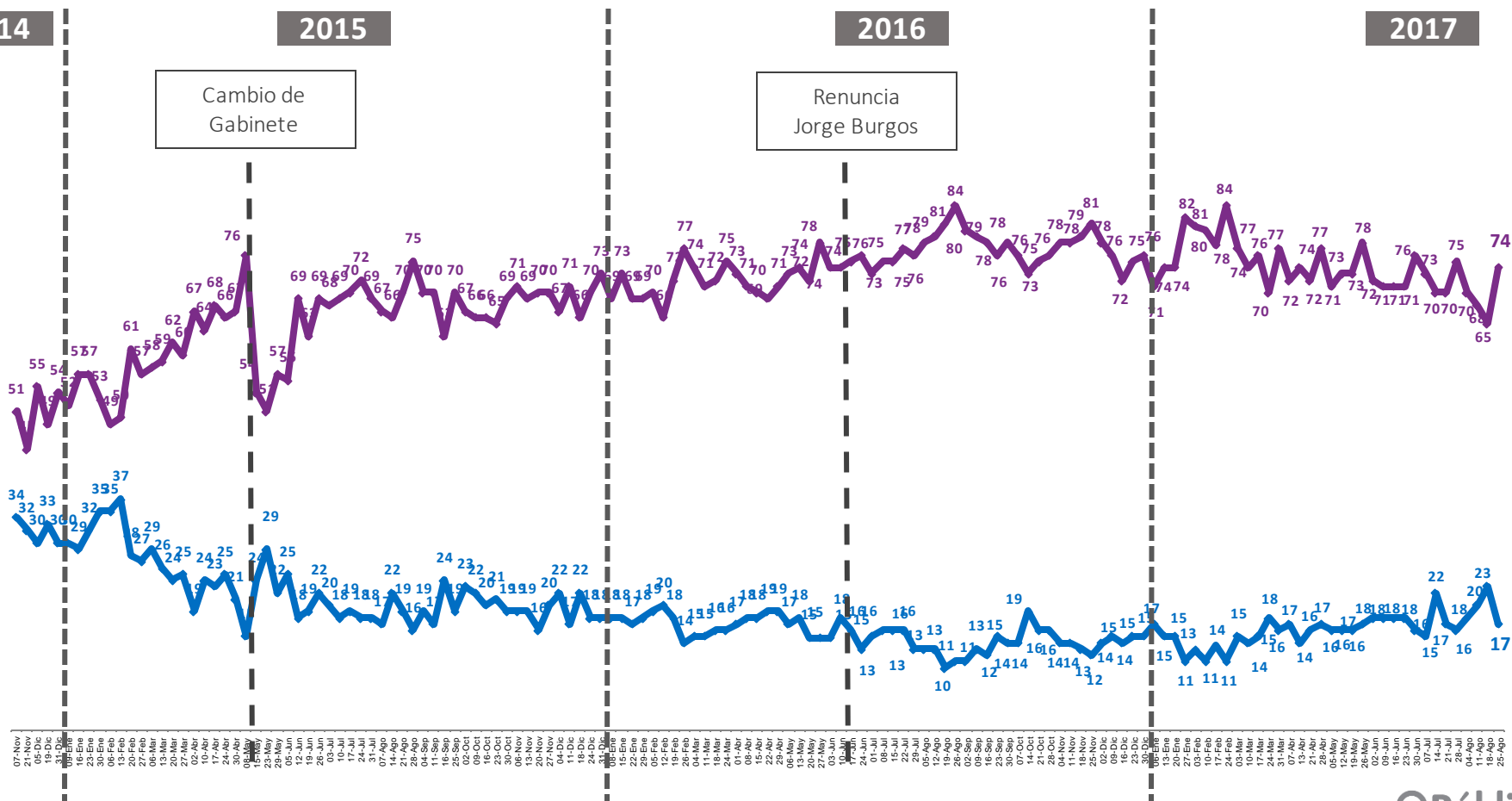

# ÁREAS DE GESTIÓN

¿Usted aprueba o desaprueba la forma como el gobierno está gestionando...?

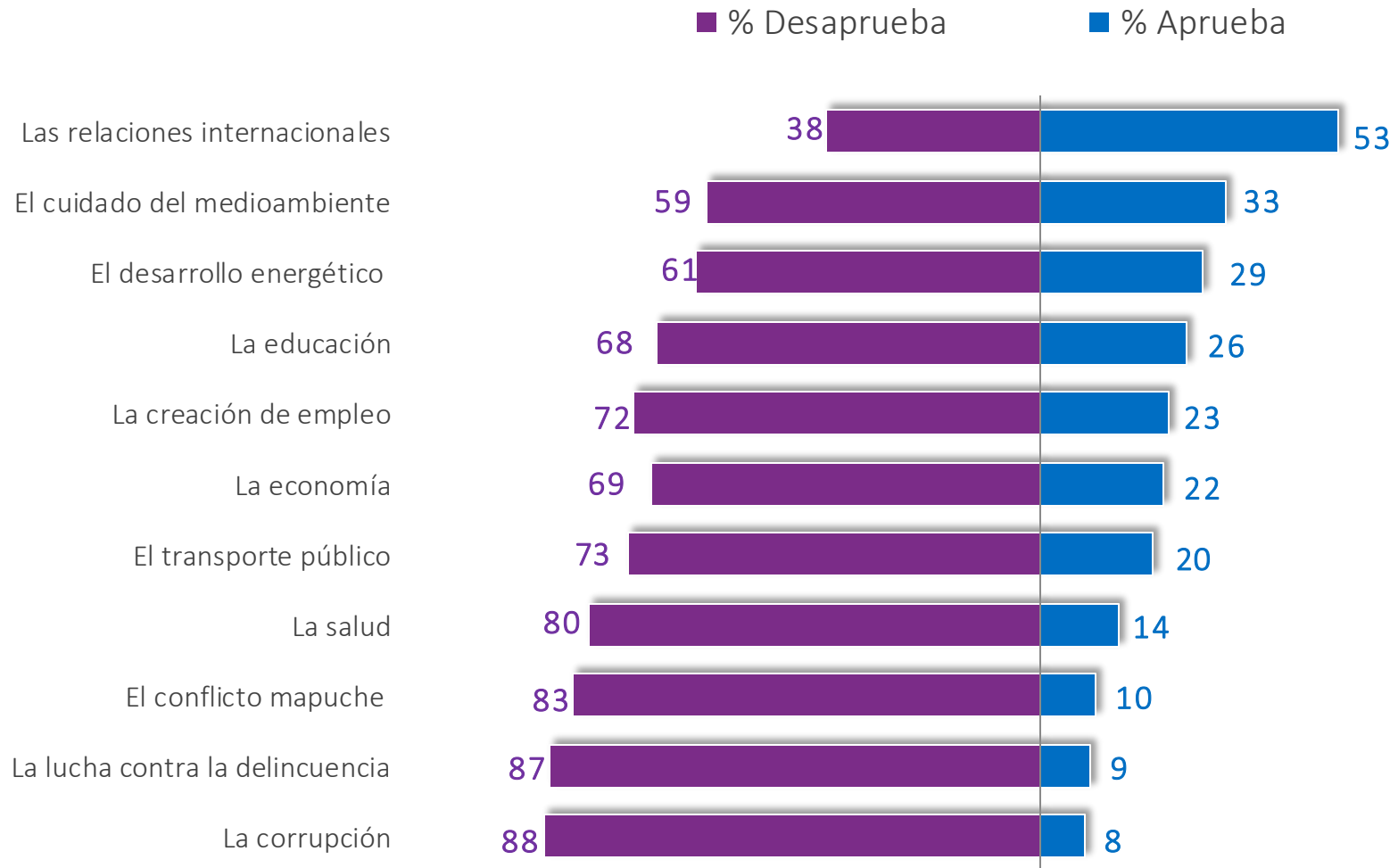

Casos: 711. Se omiten categorías 'No aprueba ni desaprueba' y 'No sabe, no responde'

# ÁREAS DE GESTIÓN

¿Usted aprueba o desaprueba la forma como el gobierno está gestionando...?

% Que aprueba

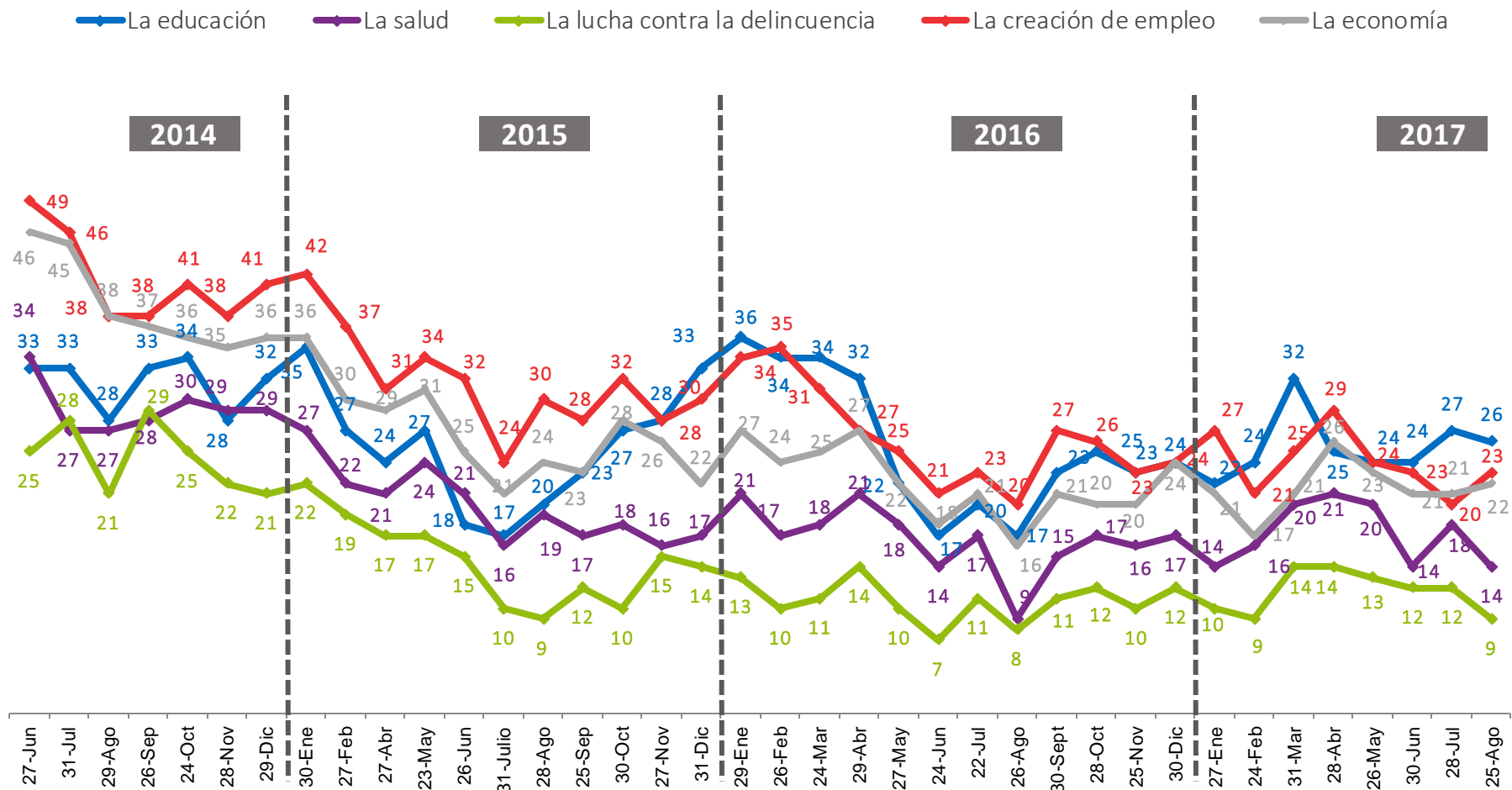

# ÁREAS DE GESTIÓN

¿Usted aprueba o desaprueba la forma como el gobierno está gestionando...?

% Que aprueba



- Las relaciones internacionales
- El desarrollo energético
- El transporte público
- La corrupción
- Conflicto Mapuche
- El cuidado del medioambiente

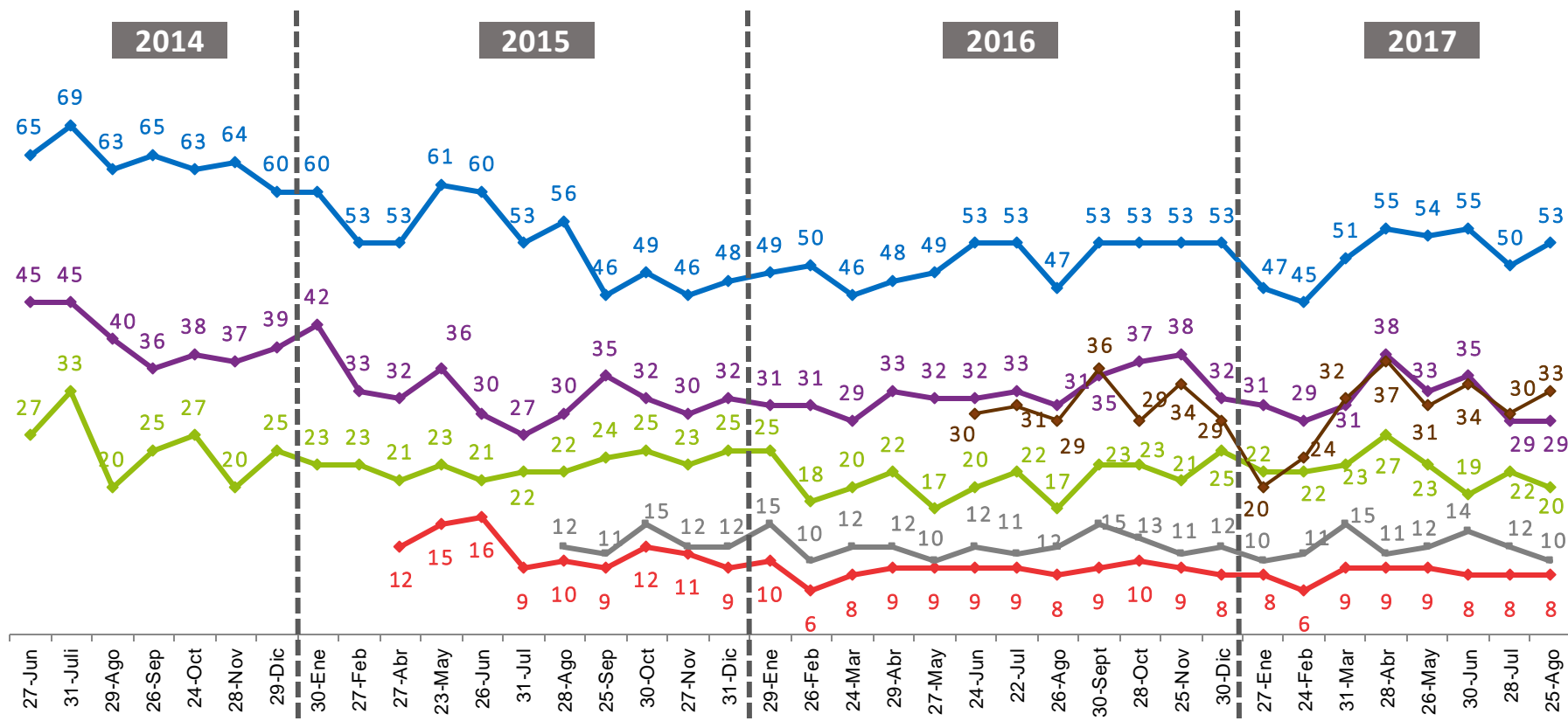

# EVALUACIÓN REFORMA TRIBUTARIA

En general, ¿Usted está de acuerdo o en desacuerdo con la reforma tributaria que ya fue aprobada en el Congreso?

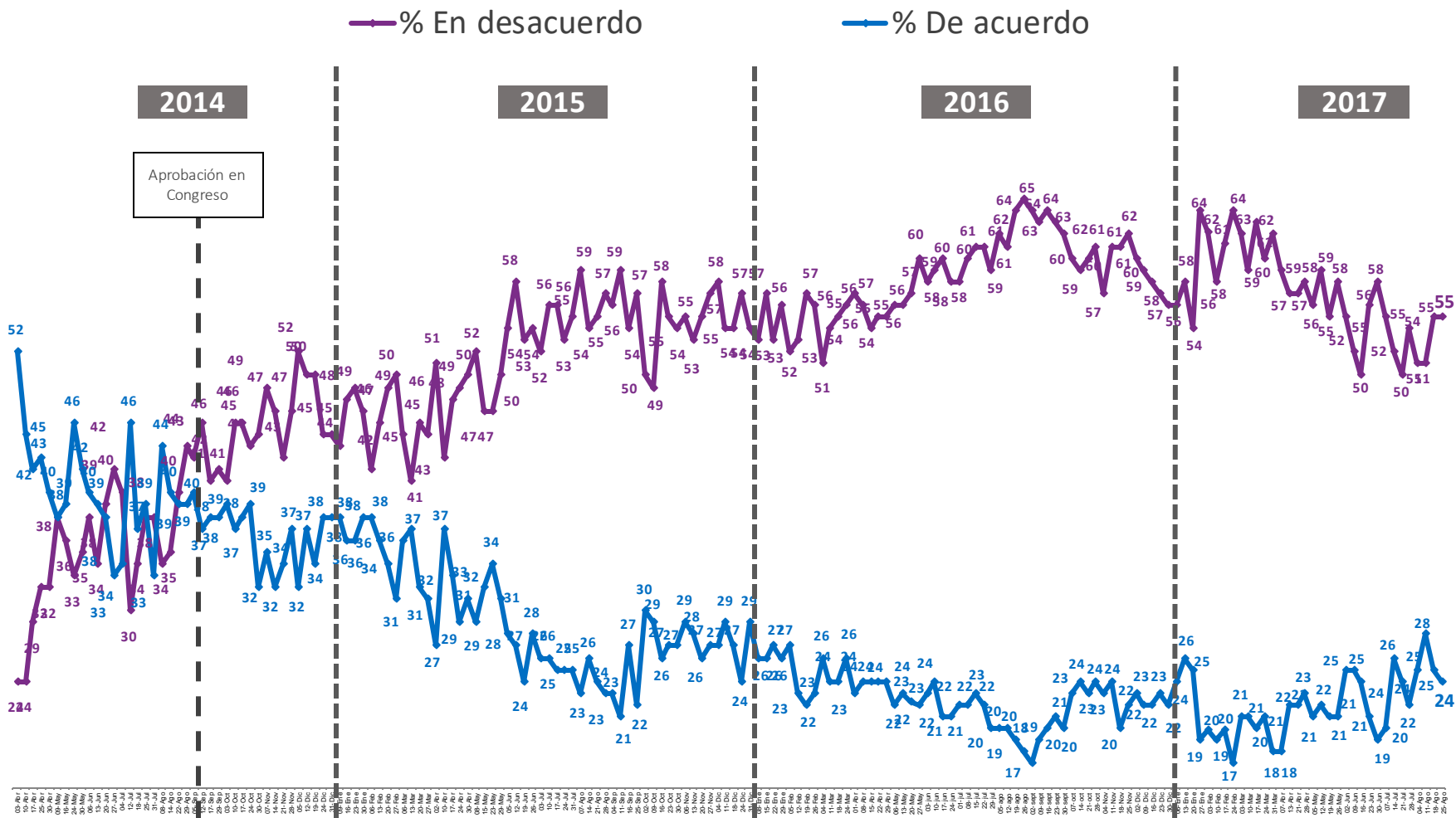



# EVALUACIÓN REFORMA EDUCACIONAL

¿Usted está de acuerdo o en desacuerdo con la reforma a la educación del gobierno?



— % De acuerdo

— % En desacuerdo

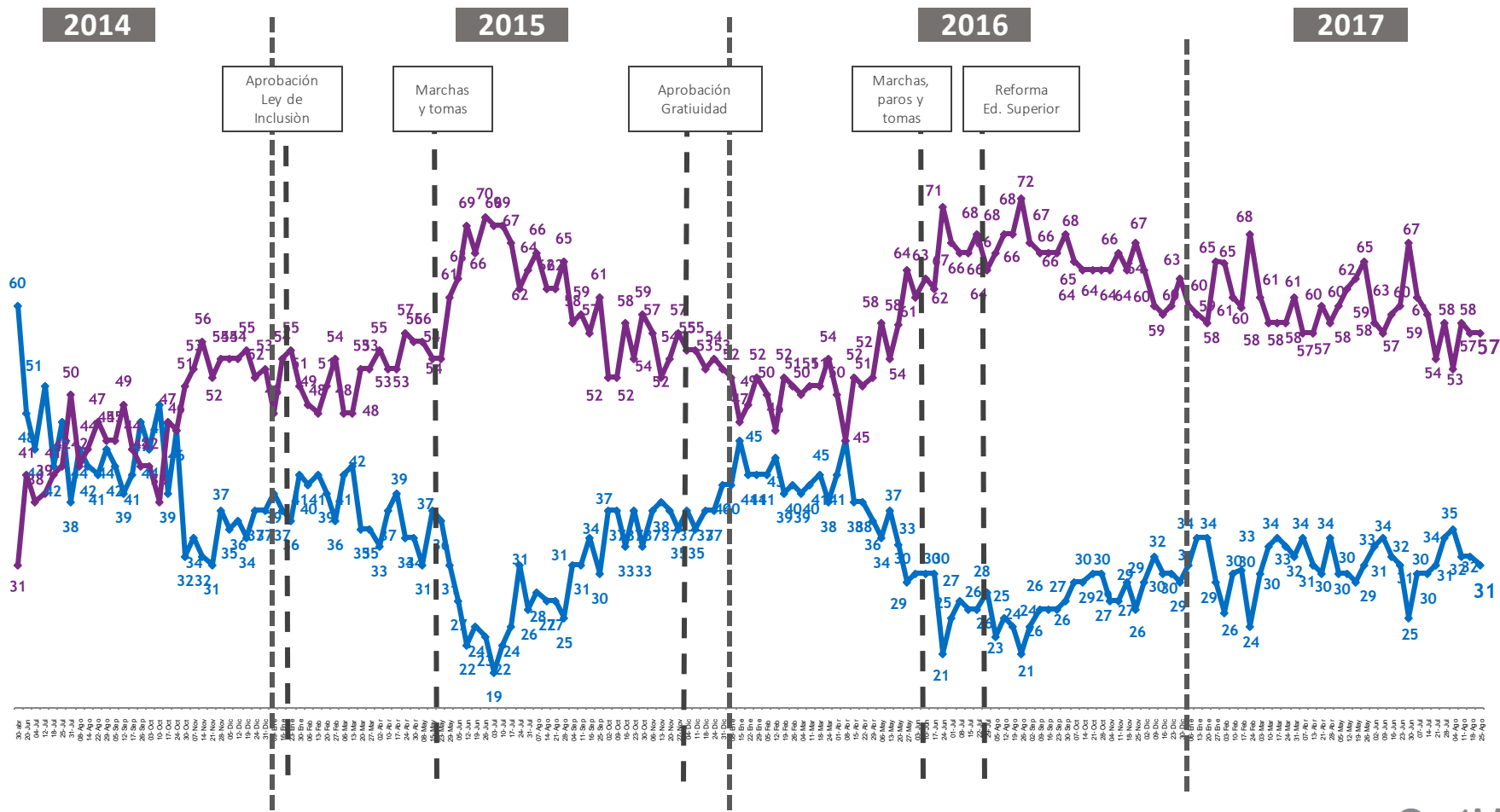

# EVALUACIÓN REFORMA LABORAL

En general, ¿Ud. está de acuerdo o en desacuerdo con la reforma laboral presentada por Michelle Bachelet?

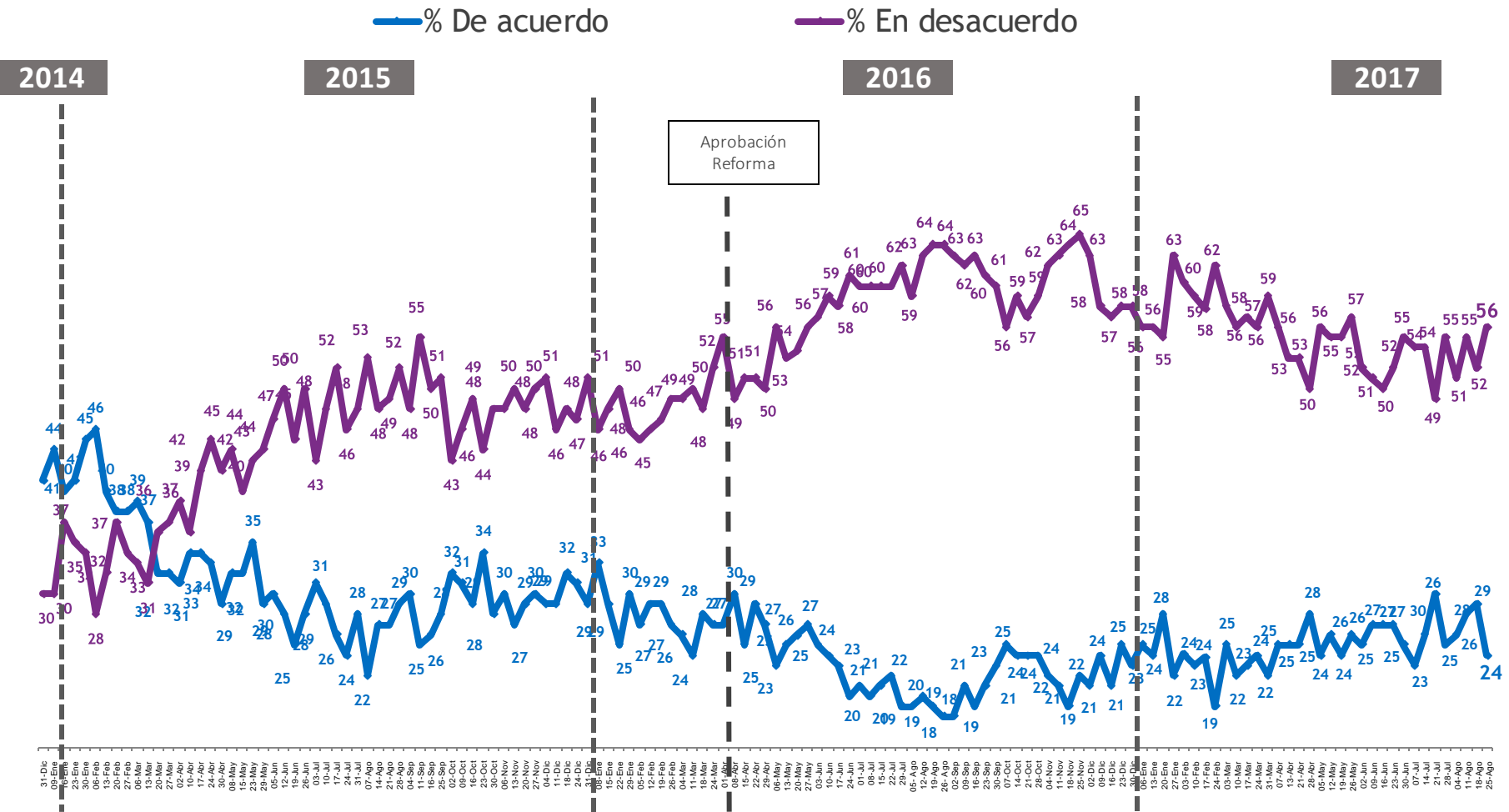

# ACUERDO REFORMA PREVISIONAL

En general, ¿está de acuerdo o en desacuerdo con el proyecto de reforma previsional?



■ % De acuerdo    ■ % En desacuerdo

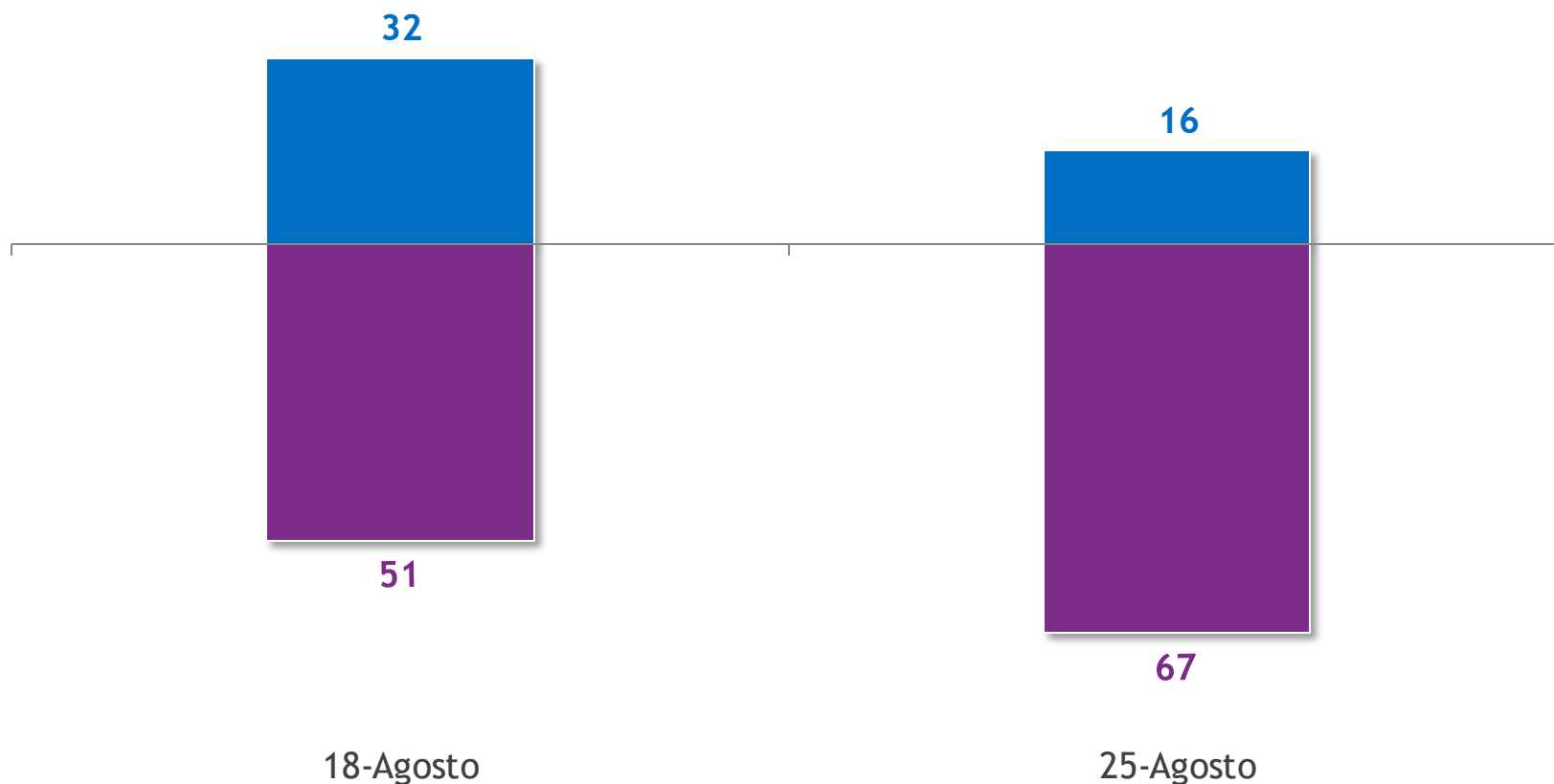

# CONOCIMIENTO APROBACIÓN LEY DE ABORTO

¿Supo usted que el Tribunal Constitucional aprobó el proyecto de aborto en tres causales...?

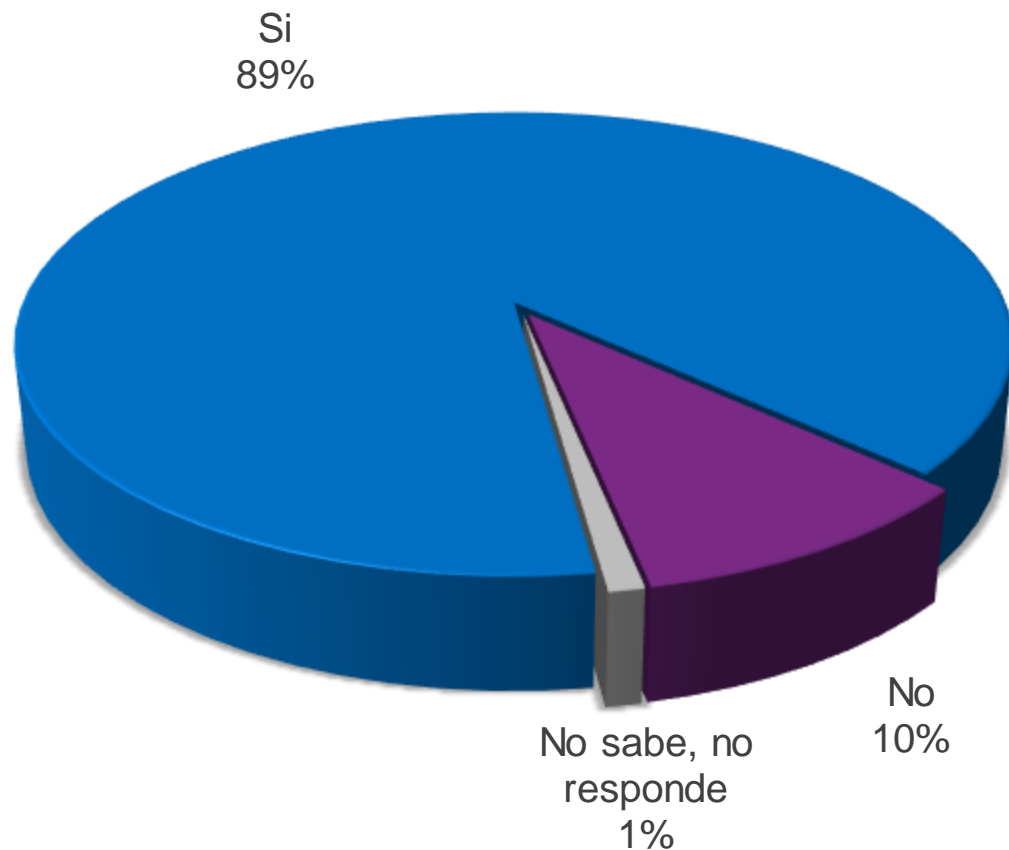

# EVALUACIÓN APROBACIÓN LEY DE ABORTO

¿Usted está de acuerdo o en desacuerdo con que el Tribunal Constitucional haya aprobado el proyecto que legaliza el aborto bajo 3 circunstancias específicas: inviabilidad del feto, riesgo de salud de la madre y por violación?

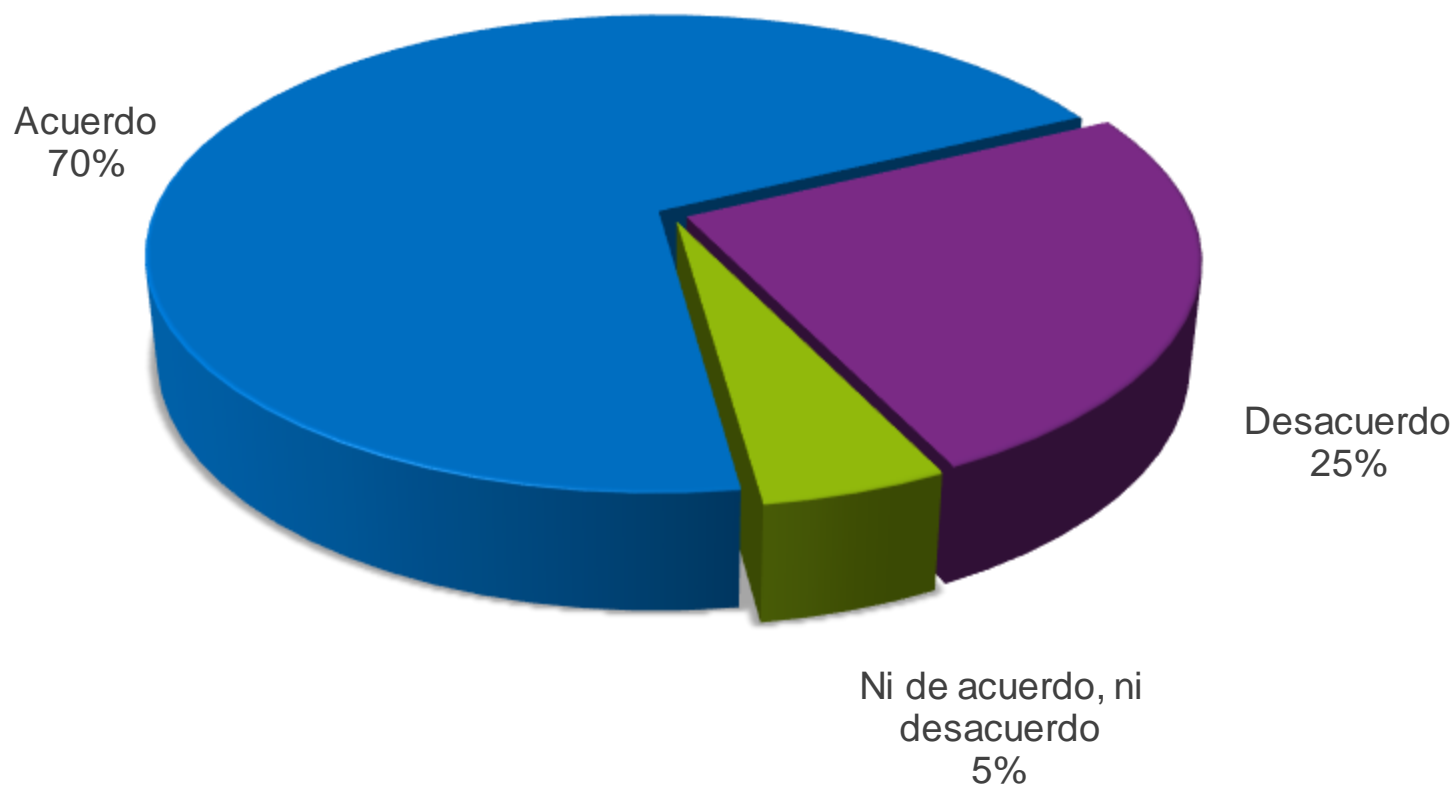

# EVALUACIÓN PROYECTO TRES CAUSALES

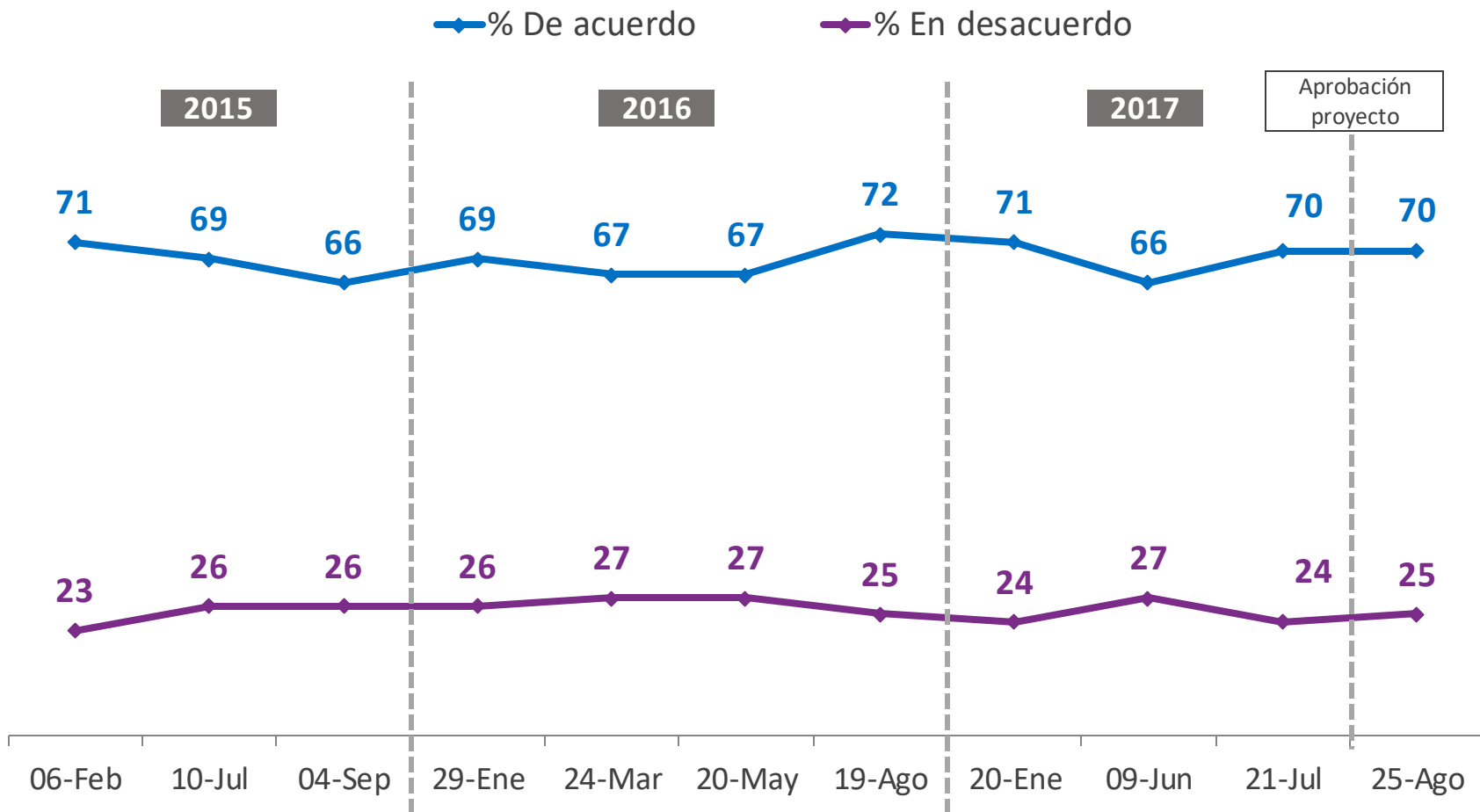

\*La diferencia para completar 100% corresponde a las respuestas 'Ni acuerdo ni en desacuerdo' y 'No sabe, no responde'

# LEGADO GOBIERNO MICHELLE BACHELET

¿Usted cree que el Gobierno de la Presidenta Bachelet será recordado principalmente por...? %

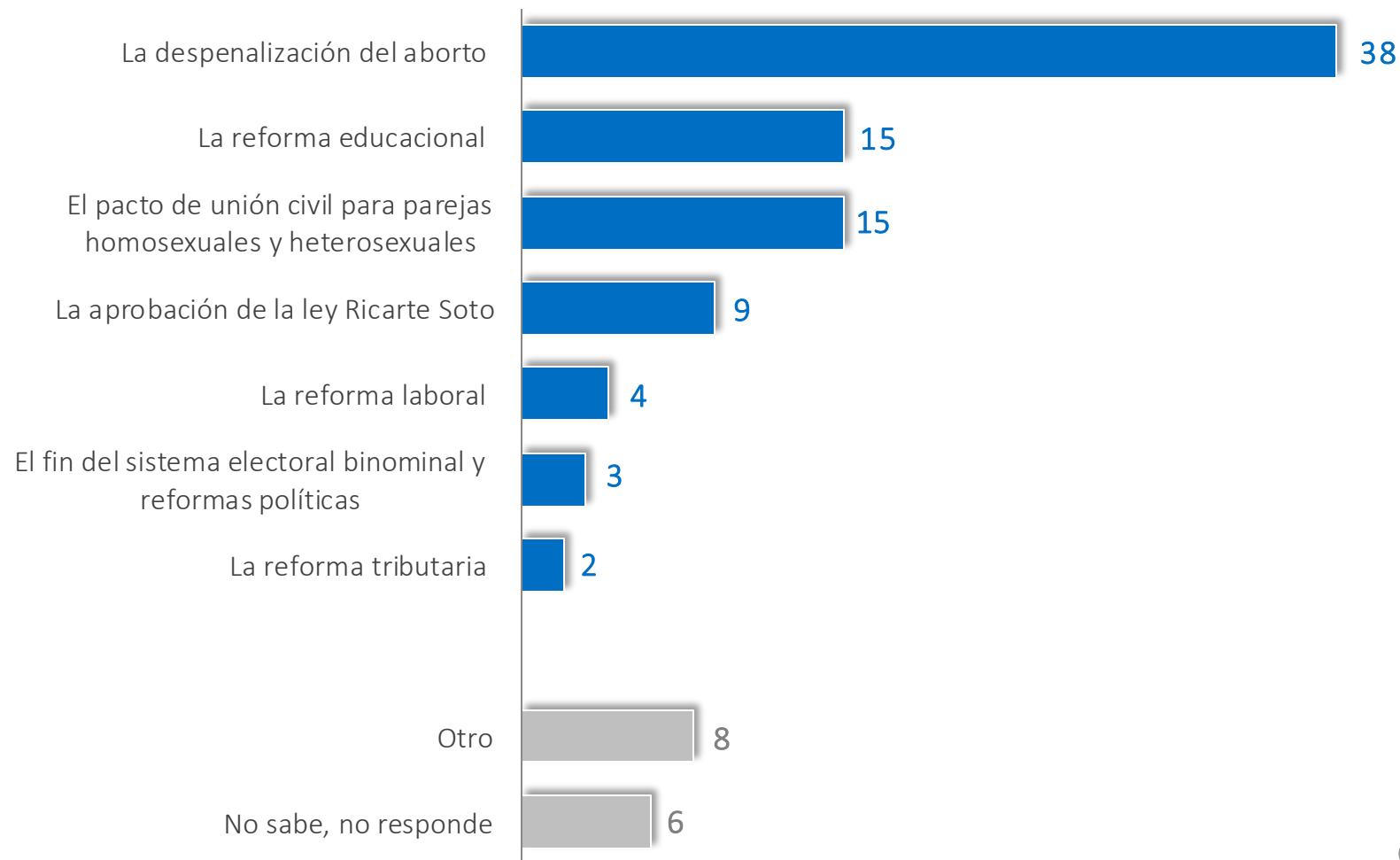

Casos: 711



**MONITOREO  
PRESIDENCIAL**



“ CÁLCULO  
VOTANTE PROBABLE ”

# PERFIL VOTANTE PROBABLE



El calculo del votante probable se genera a partir de la combinación de tres preguntas:

1. Declaración de participación en las últimas elecciones con voto voluntario (Municipales 2016 y Presidencial 2013).
2. Interés en la próxima elección presidencial.
3. Disposición de ir a votar el las próximas elecciones presidenciales.

De acuerdo a las respuestas de cada pregunta se asignan puntajes y se genera un índice con el objetivo de identificar a aquellas personas con una mayor probabilidad de ir a votar.

A partir de los resultados obtenemos el siguiente escenario:

**Votante  
Probable**



**43%**

## Participación Presidencial 2013:

**49%** en primera vuelta de un total de 13,5 millones de personas habilitadas según Servel.

**42%** de participación electoral en la segunda vuelta.

# % VOTANTE PROBABLE

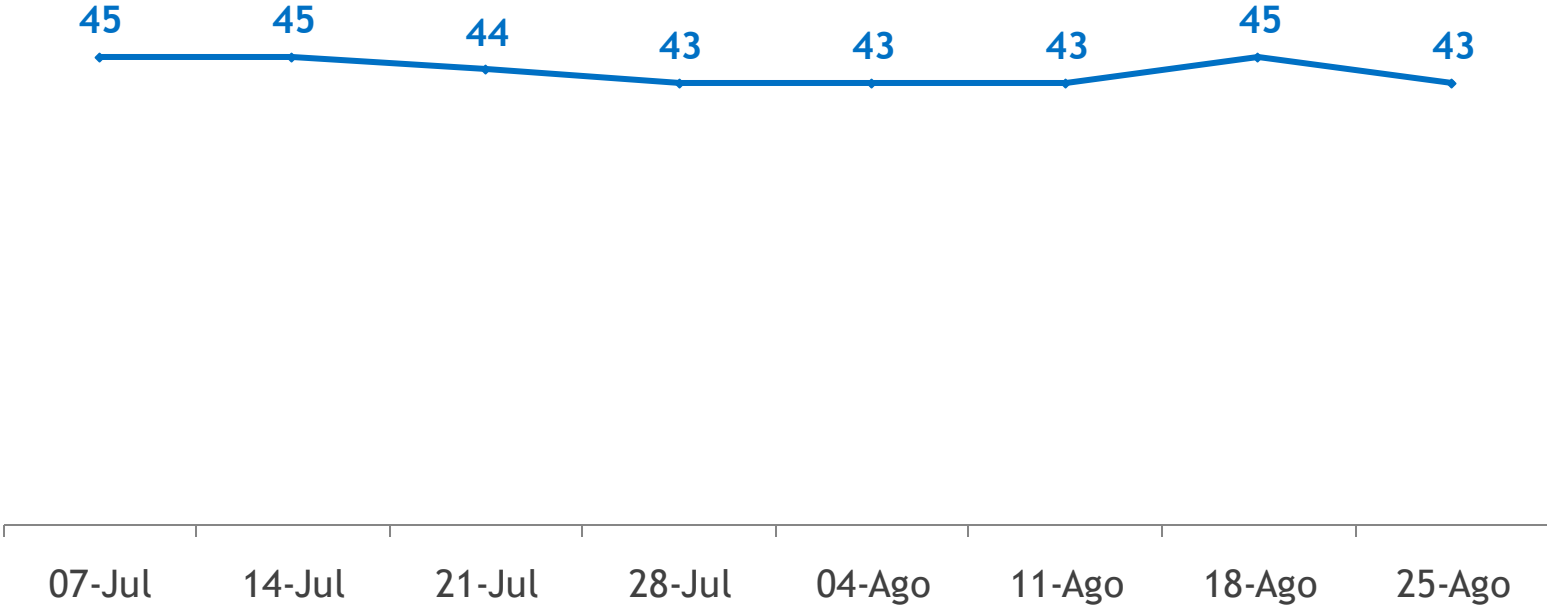

“ Escenario de primera y segunda vuelta ”

# ESCENARIO PRIMERA VUELTA

Si las elecciones presidenciales fueran el próximo domingo y los candidatos fueran... ¿Por quién votaría usted? %

Alternativas dadas



■ Total Muestra ■ Votante Probable (43%)

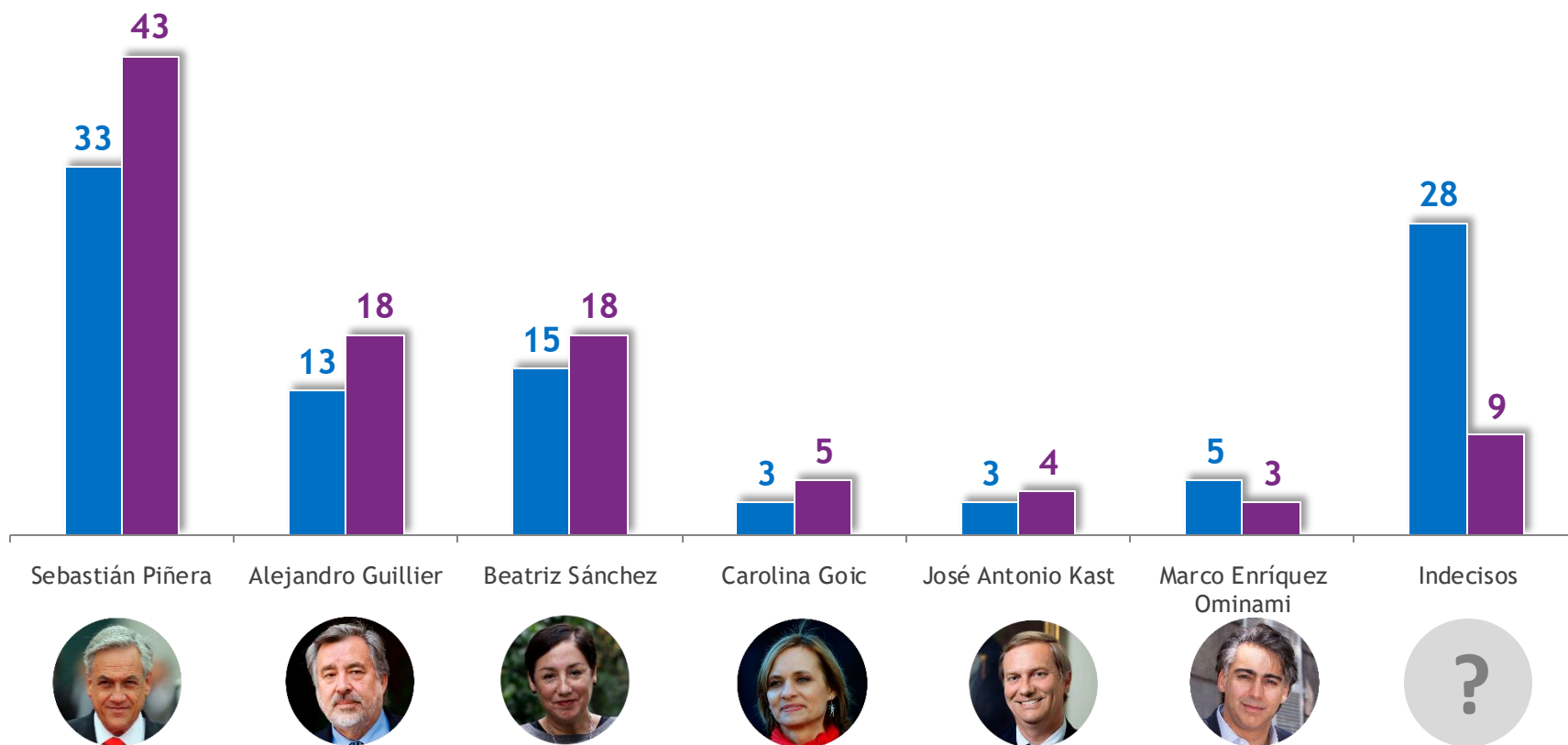

Total Muestra: 711

Votante Probable (43%): 326

Alejandro Navarro y Eduardo Artés obtuvieron 0%

# EVOLUTIVO PRIMERA VUELTA – VOT. PROBABLE (43%)



■ 07-Jul  
 ■ 14-Jul  
 ■ 21-Jul  
 ■ 28-Jul  
 ■ 04-Ago  
 ■ 11-Ago  
 ■ 18-Ago  
 ■ 25-Ago

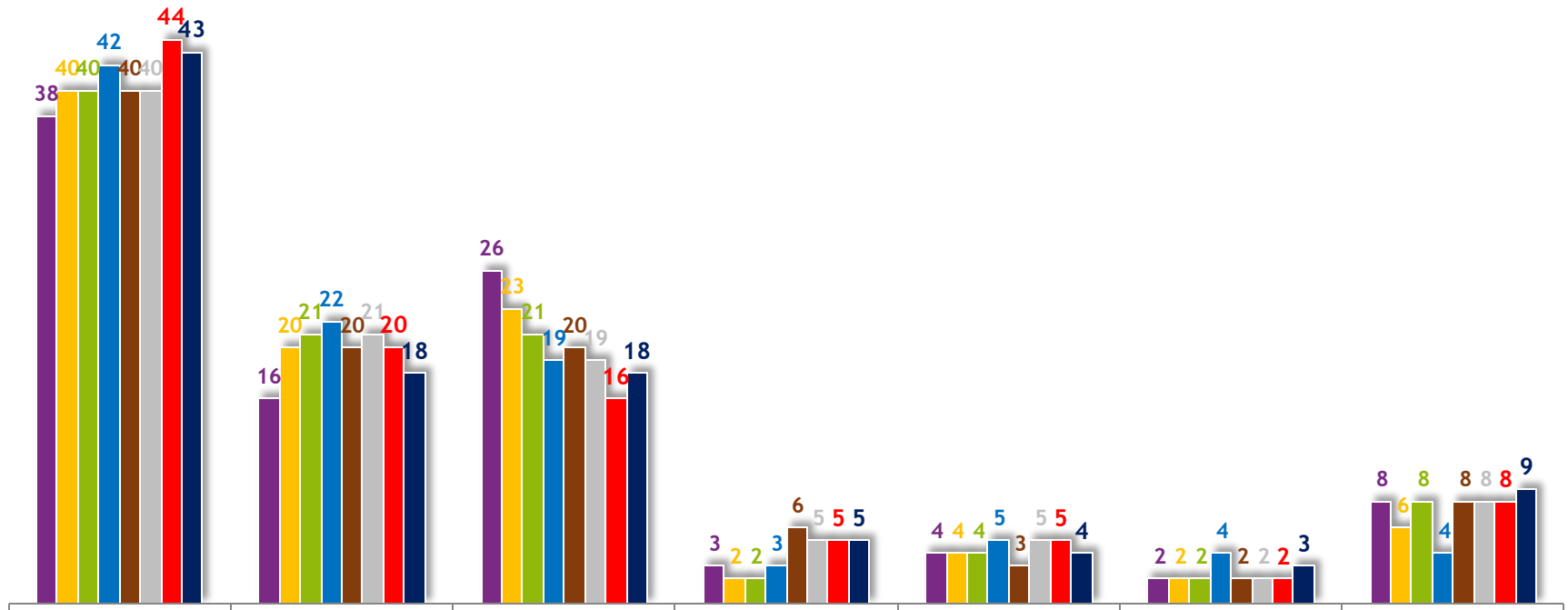

Sebastián Piñera

Alejandro Guillier

Beatriz Sánchez

Carolina Goic

José Antonio Kast

Marco Enríquez Ominami

Indecisos



# VOTO ESPONTÁNEO VS. VOTO GUIADO

Total muestra



◆ Sebastián Piñera    
 ◆ Alejandro Guillier    
 ◆ Beatriz Sánchez    
 ◆ Carolina Goic    
 ◆ Indecisos

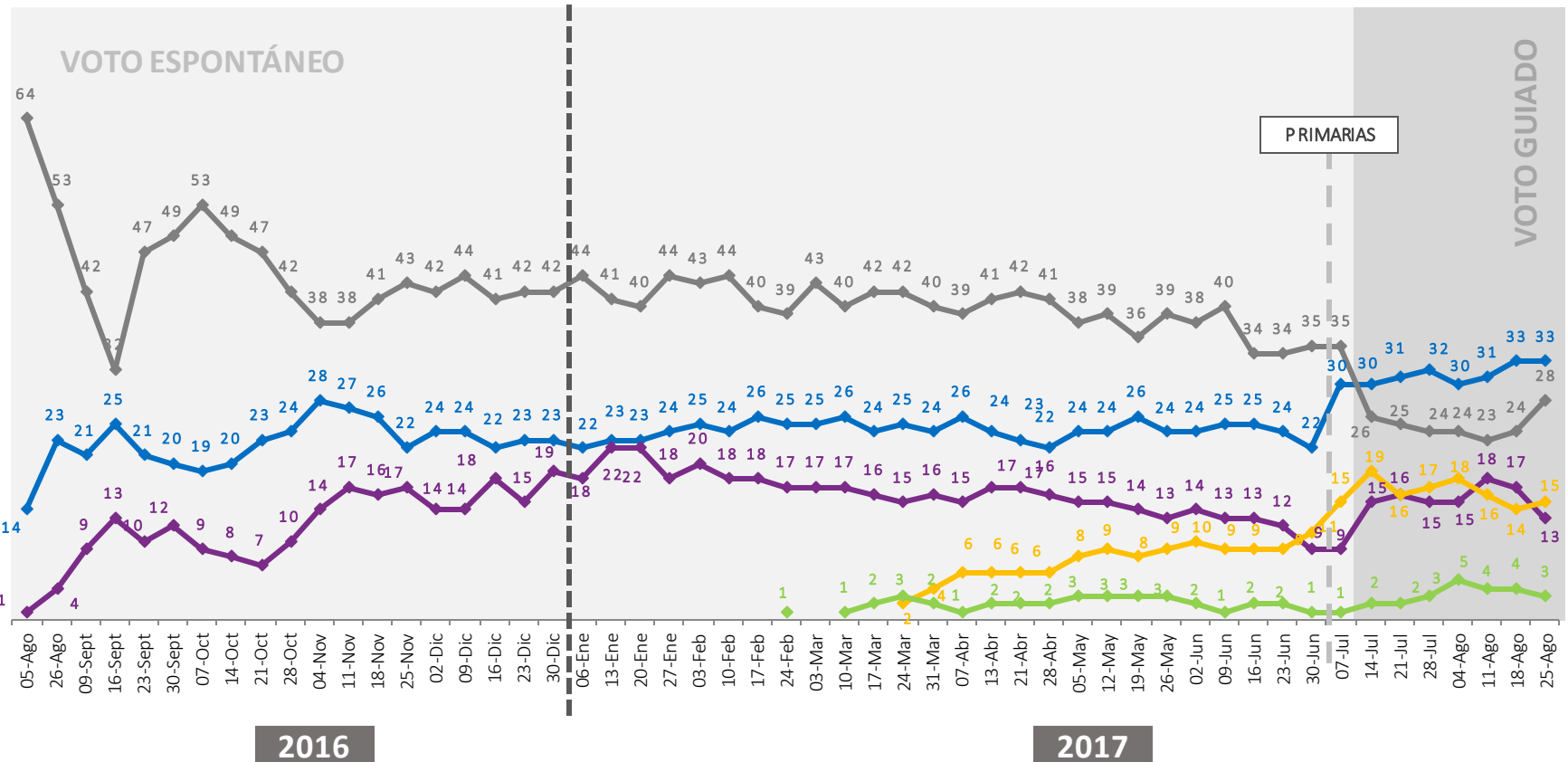

2016

2017

# ESCENARIOS SEGUNDA VUELTA - AGOSTO

Si las elecciones presidenciales fueran el próximo domingo y los candidatos fueran... ¿Por quién votaría usted? %



■ Total Muestra    ■ Votante Probable

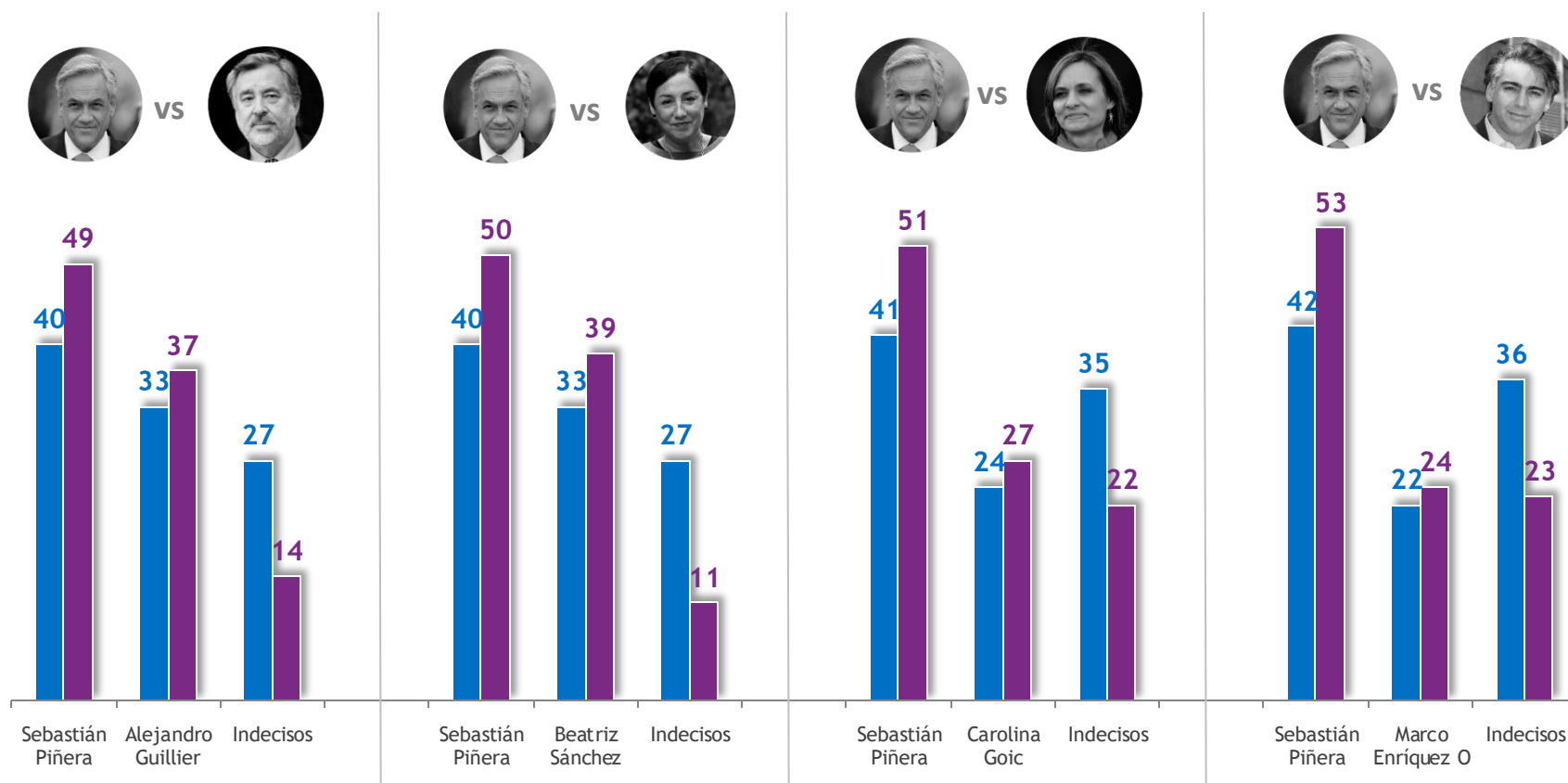

Total Muestra: 2.870  
Votante Probable (44%): 1.228



# ESCENARIOS SEGUNDA VUELTA – VOTANTE PROBABLE

Si las elecciones presidenciales fueran el próximo domingo y los candidatos fueran... ¿Por quién votaría usted? %



■ Julio/2017   ■ Agosto/2017

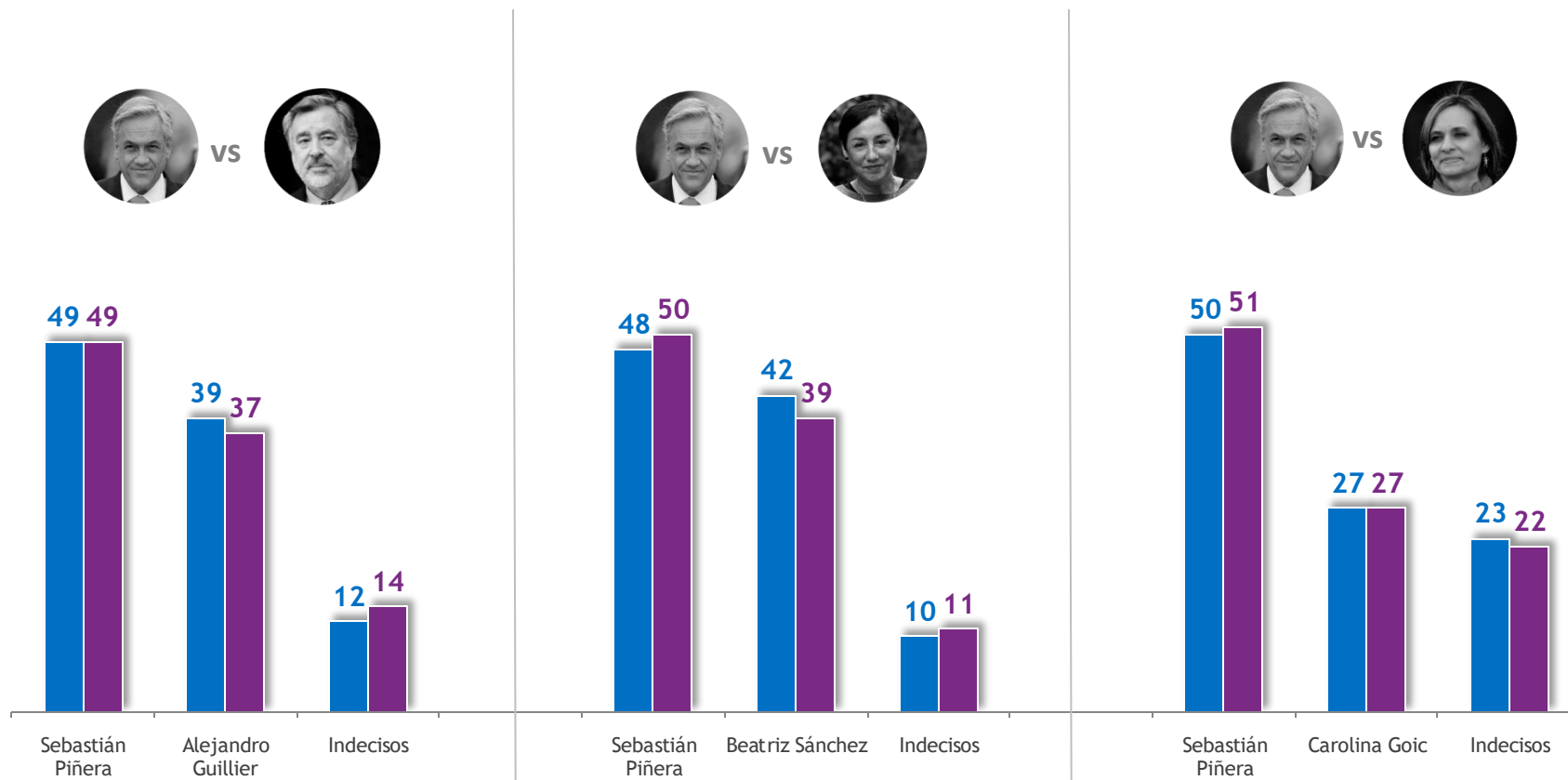

# EXPECTATIVA PRÓXIMO PRESIDENTE

Independiente de su preferencia y exceptuando a la Presidenta Bachelet

¿Quién cree usted que será el próximo presidente de Chile?

% Respuesta Espontánea

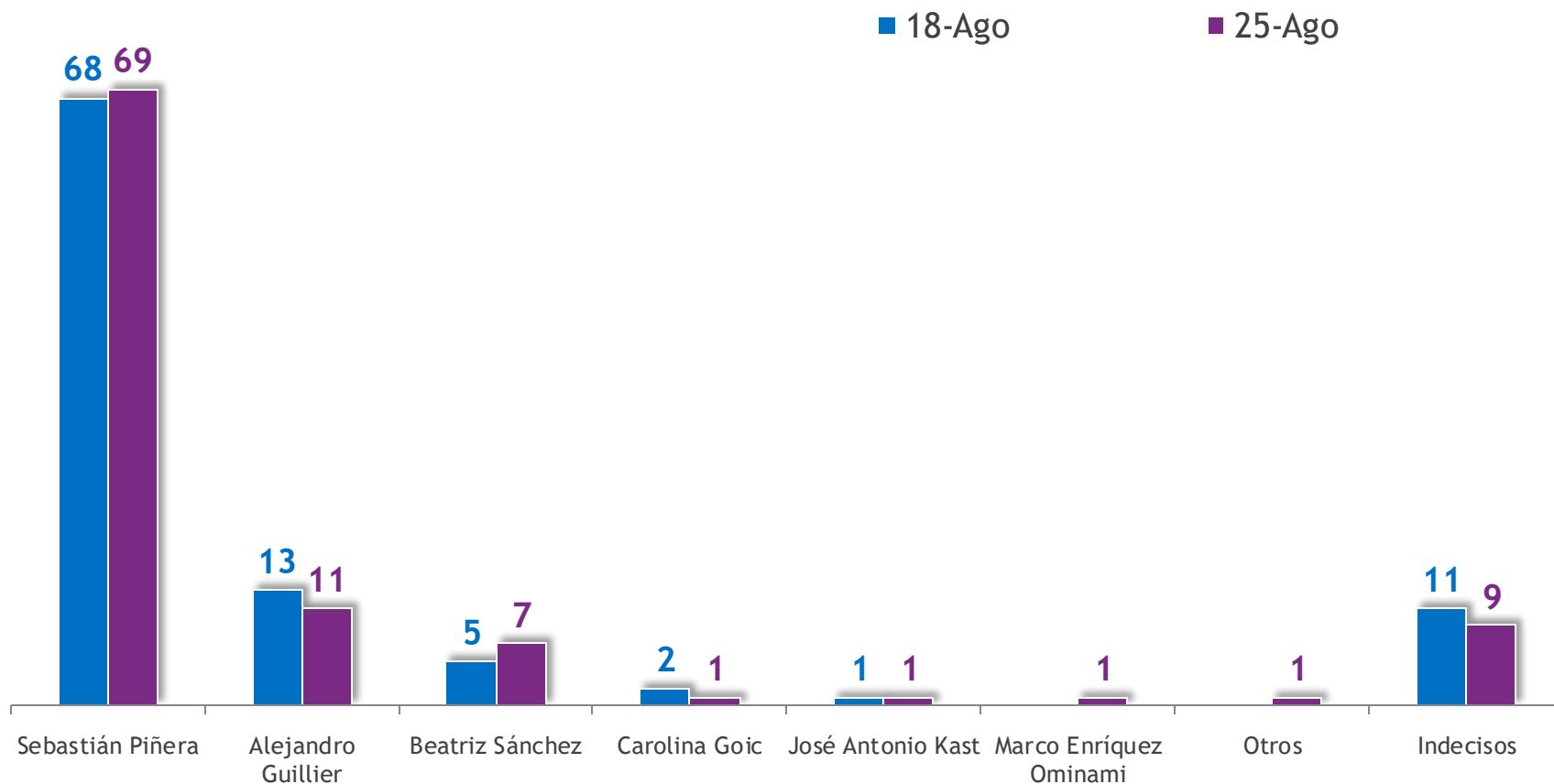

# EXPECTATIVA PRÓXIMO PRESIDENTE

Independiente de su preferencia y exceptuando a la Presidenta Bachelet  
¿Quién cree usted que será el próximo presidente de Chile?

% Respuesta Espontánea

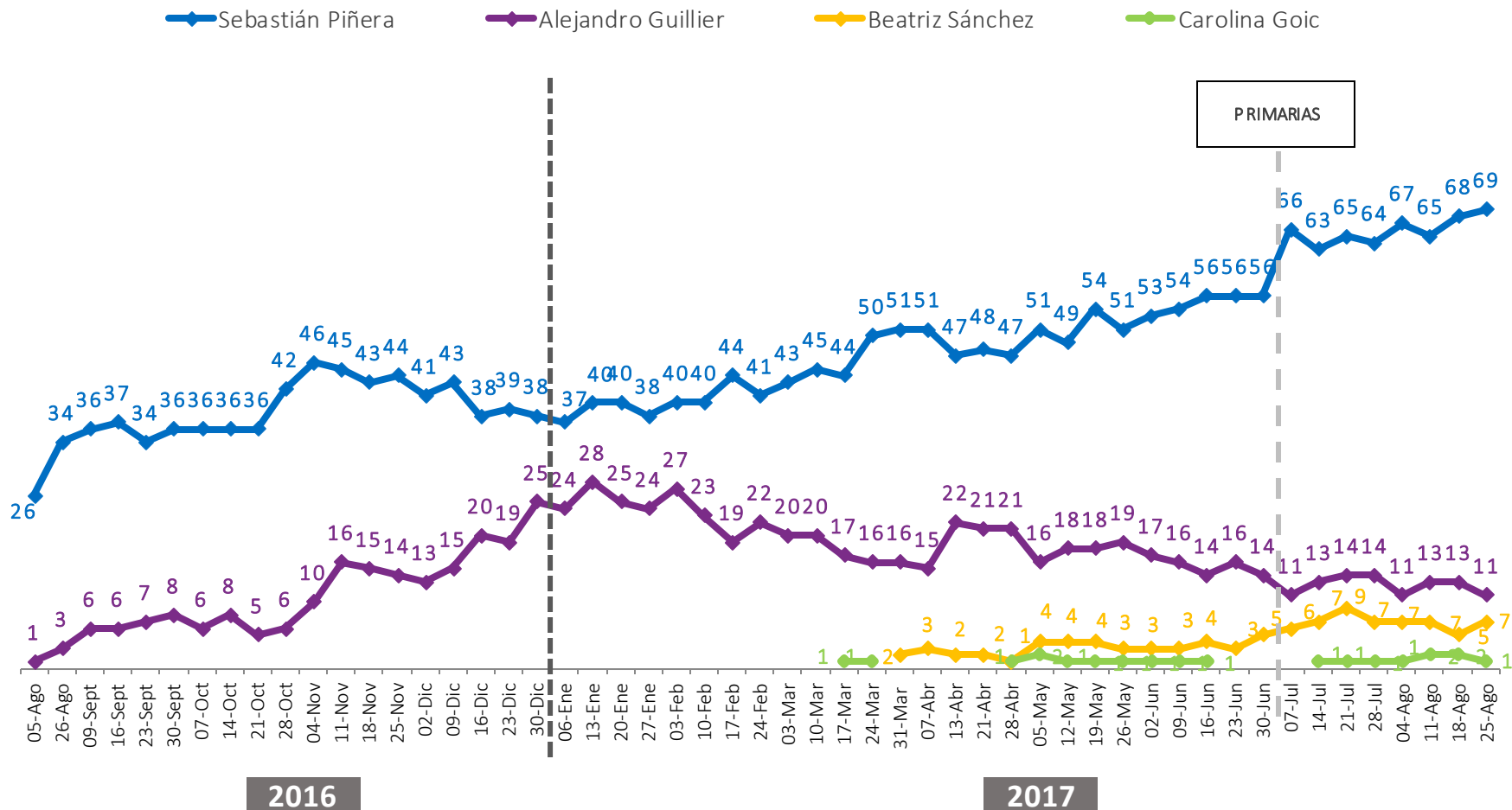



**ECONOMÍA  
Y SOCIEDAD**

# EVALUACIÓN PAÍS

Pensando en todos los aspectos políticos, económicos y sociales, ¿Ud. cree que el país va por un buen camino o por un mal camino?

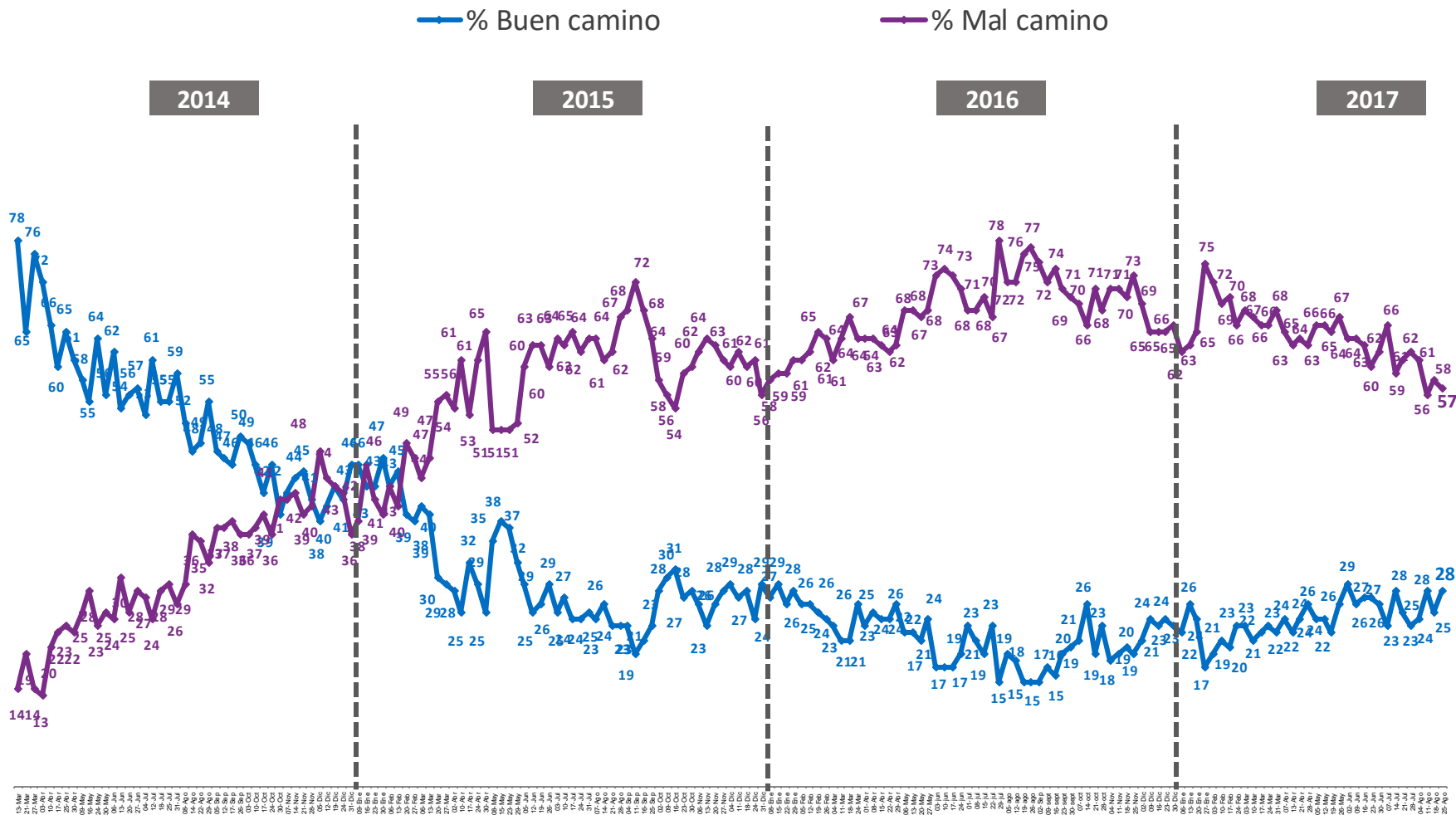

La diferencia para completar 100% corresponde a las respuestas 'Ni por el bueno ni por el malo' y 'No sabe, no responde'

# PERCEPCIÓN DE PROGRESO ECONÓMICO

¿Ud. cree que en el momento actual la economía chilena está: progresando, estancada o en retroceso?

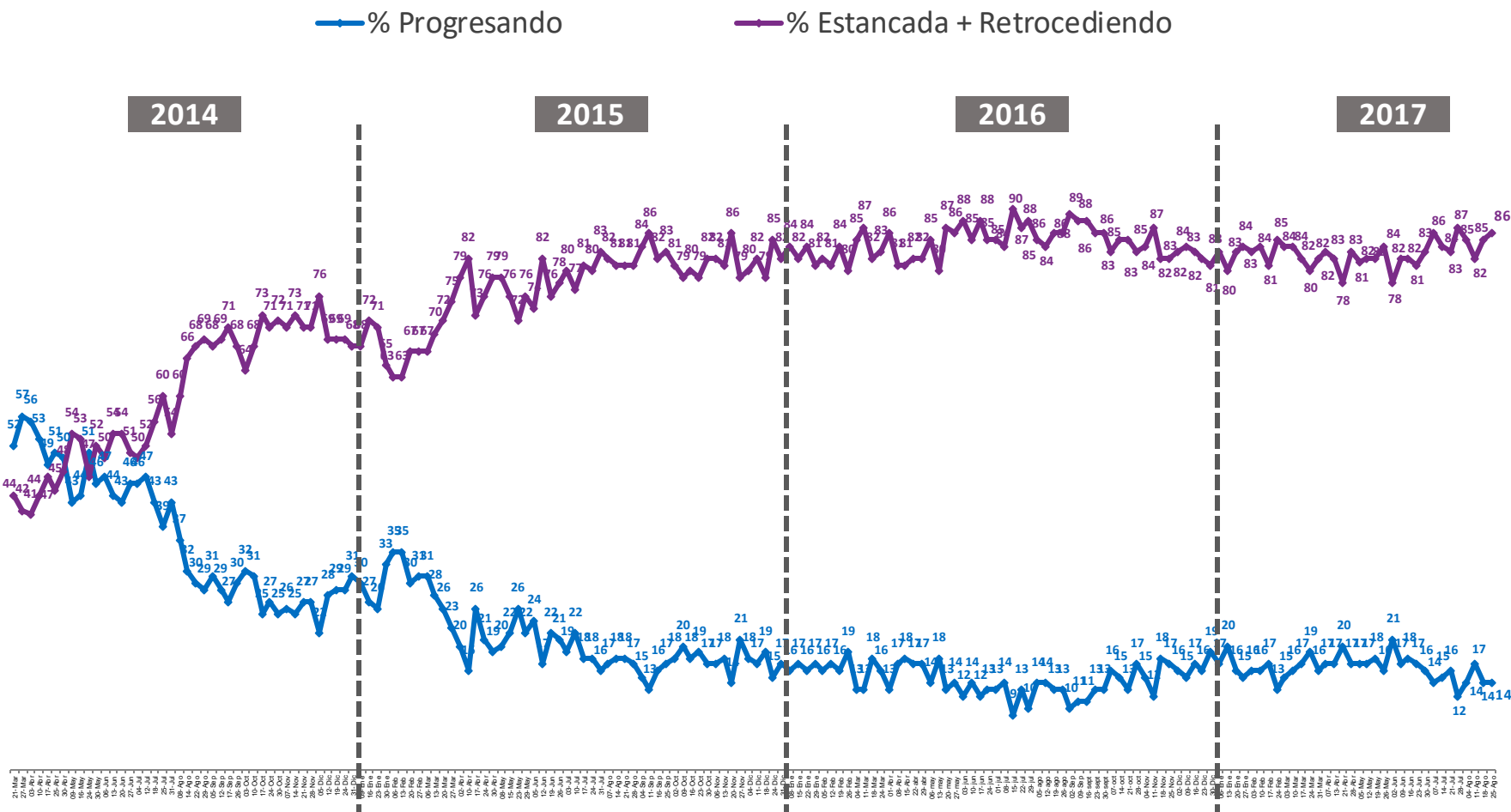

La diferencia para completar 100% corresponde a las respuestas 'No sabe, no responde'

# EVALUACIÓN ECONÓMICA PERSONAL Y FAMILIAR

¿Cómo calificaría usted la situación económica actual de usted y su familia?

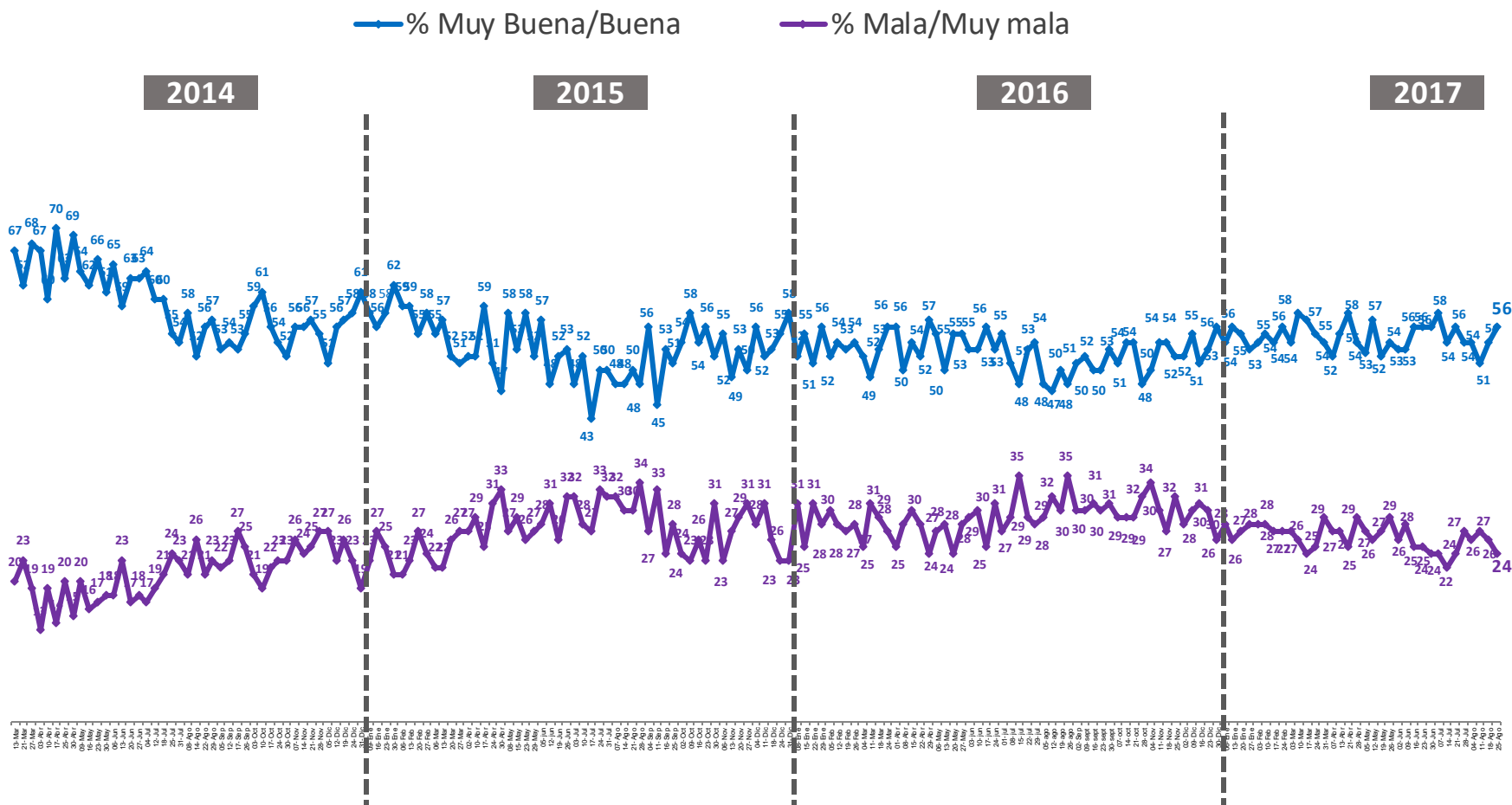

La diferencia para completar 100% corresponde a las respuestas “ni buena ni mala” y ‘No sabe, no responde’

# EXPECTATIVAS DE CONSUMO

¿Cómo calificaría usted la situación económica de los consumidores para poder comprar bienes y servicios?



— % Muy Buena/Buena      — % Mala/Muy mala

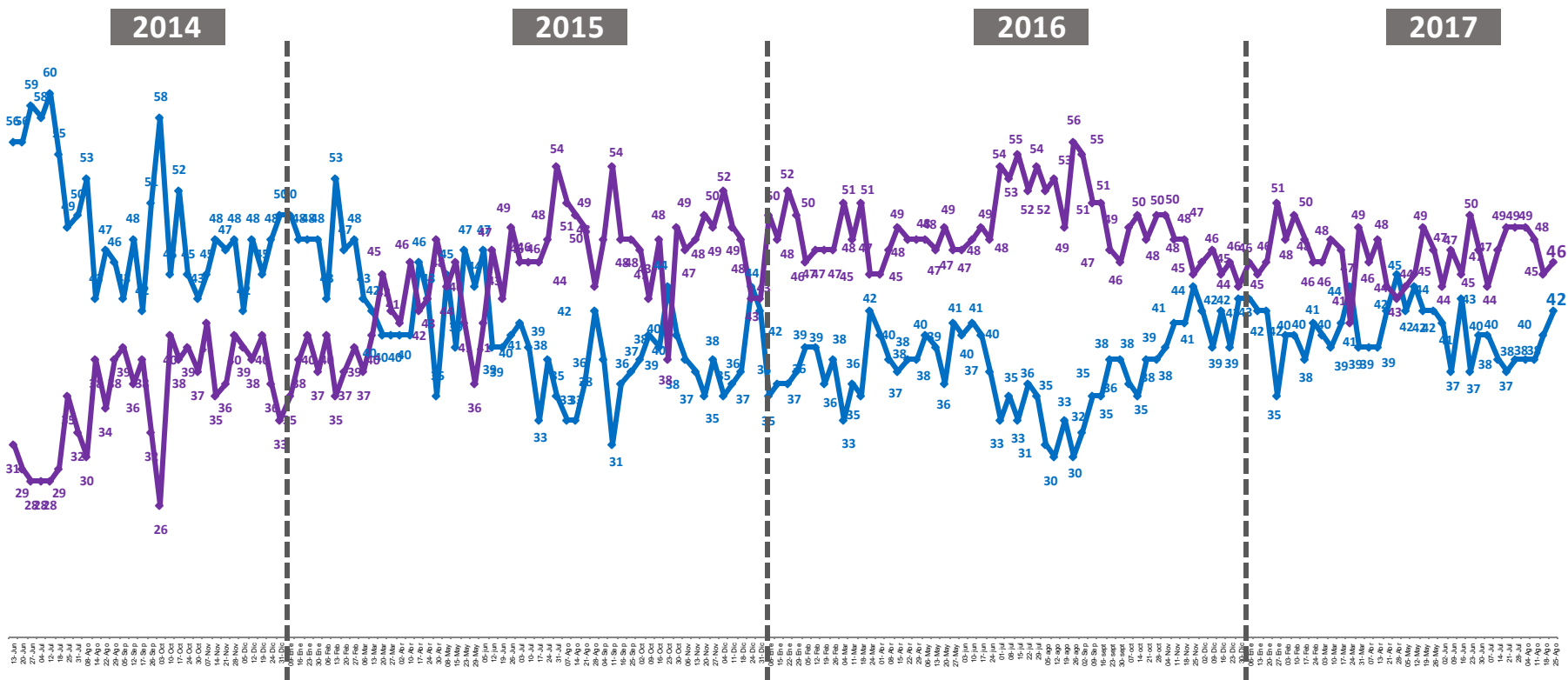

La diferencia para completar 100% corresponde a las respuestas “ni buena ni mala” y ‘No sabe, no responde’



# PERCEPCIÓN ECONÓMICA DE LAS EMPRESAS

¿Cómo calificaría usted la situación económica actual de las empresas?



— % Muy Buena/Buena

— % Mala/Muy mala

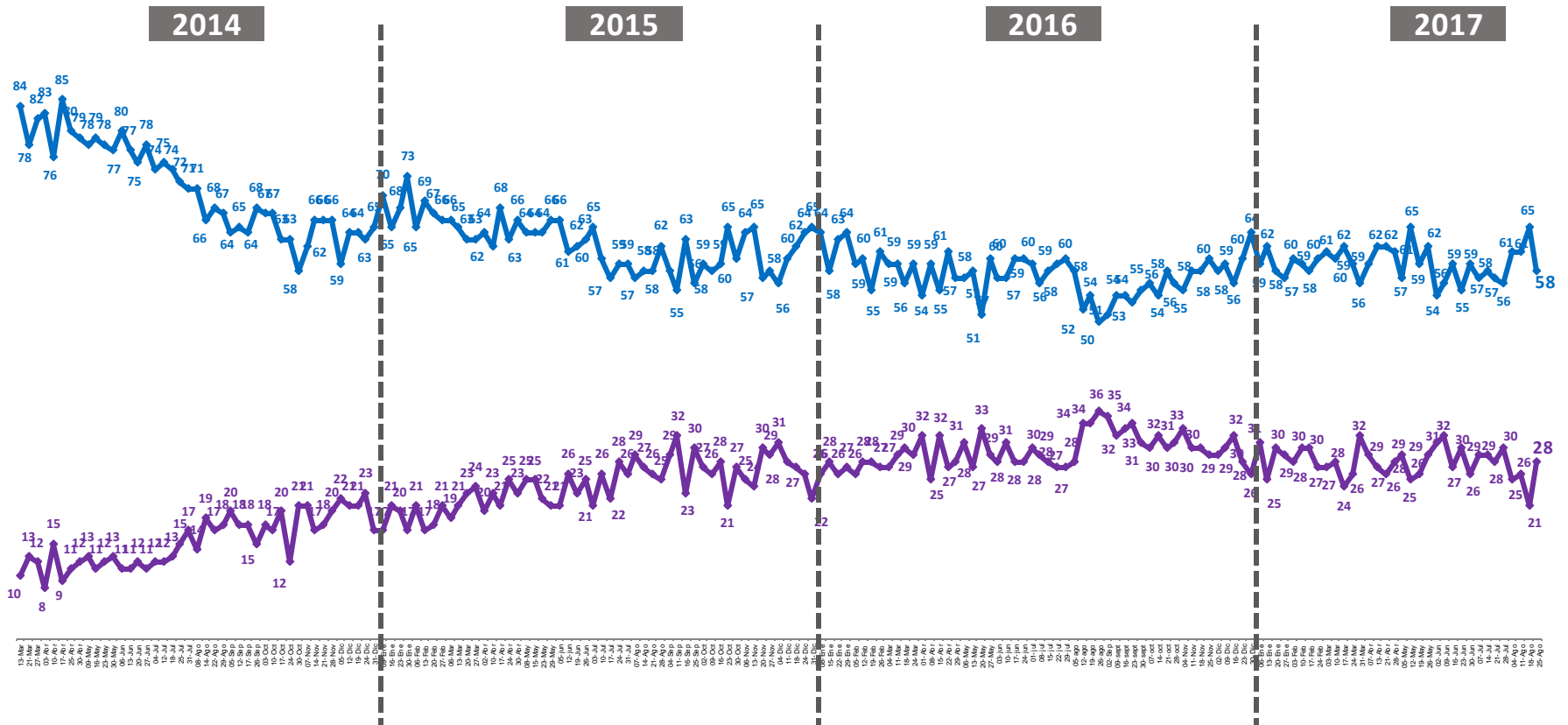

La diferencia para completar 100% corresponde a las respuestas “ni buena ni mala” y ‘No sabe, no responde’

# EXPECTATIVAS DE EMPLEO

¿Cómo calificaría usted la situación actual del empleo en el país?



— % Muy Buena/Buena

— % Mala/Muy mala

2014

2015

2016

2017

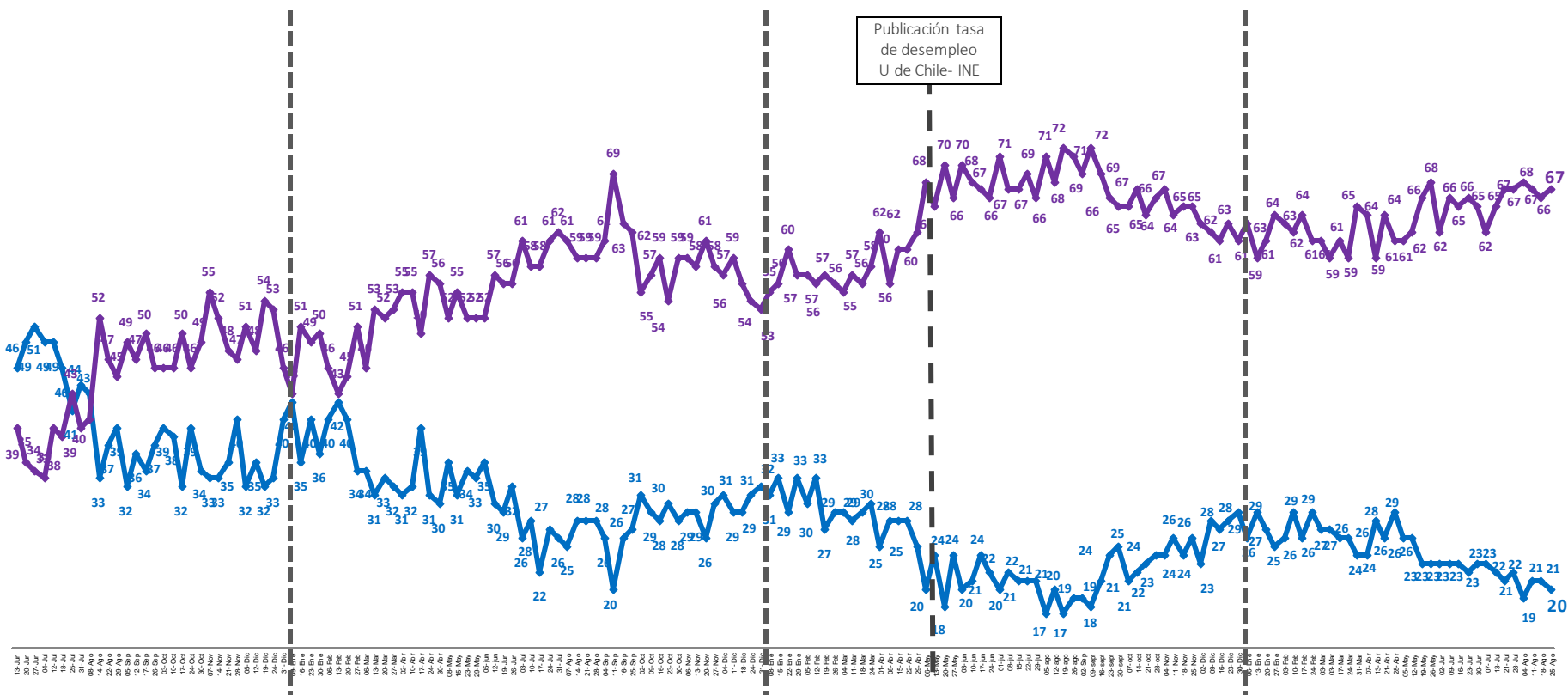

La diferencia para completar 100% corresponde a las respuestas “ni buena ni mala” y ‘No sabe, no responde’

# EXPECTATIVAS FUTURO DEL PAÍS

En general ¿Cómo se siente usted acerca del futuro del país?



— % Muy optimista/Optimista

— % Pesimista/Muy pesimista

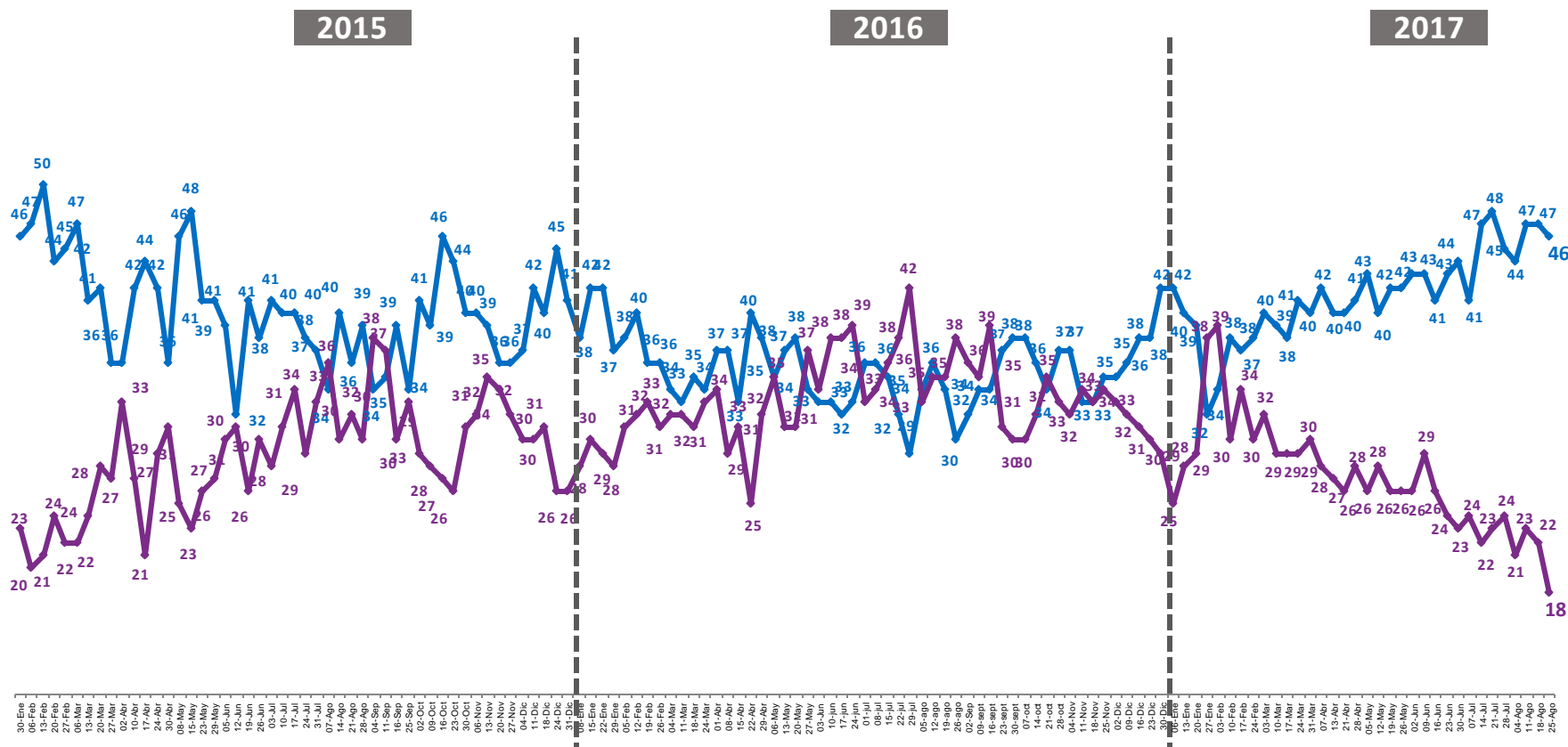

La diferencia para completar 100% corresponde a las respuestas "ni optimista ni pesimista" y "No sabe, no responde"



Plaza  
Pública

c a d e m

caden<sup>o</sup>