

si no se indica otra cosa, fotografiados por Andreas Hertz
 Senckenberg Instituto de Investigación y Museo de Historia Natural & Goethe-Universität, Instituto de Ecología, Evolución & Diversidad
 Frankfurt am Main, Alemania; E-mail: ahertz@senckenberg.de



Atelopus varius
 Rana arlequin; ♂



Rhaebo haematiticus
 Sapo de hojarasca; ♀



Rhinella marina
 Sapo común; ♂



Centrolene prosoblepon
 Rana de vidrio esmeralda



Cochranella albomaculata
 Rana de vidrio manchada



Hyalinobatrachium talamancae
 Rana de vidrio de raya verde



Craugastor gollmeri
 Rana de lluvia de Gollmer
 Coloración A



Craugastor gollmeri
 Rana de lluvia de Gollmer
 Coloración B



Craugastor megacephalus
 Rana de lluvia cabeziancha; ♀



Craugastor monnichorum
 Rana de lluvia de Dunn



Craugastor monnichorum
 patrón del parte trasera del
 muslo



Craugastor podiciferus
 Rana de hojarasca panzona



Craugastor tabasarae
 Rana de lluvia de la
 Tabasará



Craugastor tabasarae
 patrón del parte trasera del
 muslo



Dendrobates auratus
 Rana verde y negra



Diasporus diastema
 Martillita común



Diasporus hylaeformis
 Martillita de altura



Duellmanohyla uranochroa
 Rana de arroyo de la montaña



Duellmanohyla uranochroa
 renacuajo



Dendropsophus microcephalus
 Rana grillo

si no se indica otra cosa, fotografiados por Andreas Hertz
 Senckenberg Instituto de Investigación y Museo de Historia Natural & Goethe-Universität, Instituto de Ecología, Evolución & Diversidad
 Frankfurt am Main, Alemania; E-mail: ahertz@senckenberg.de



Ecnomiohyla miliaria
 Rana arbórea aleteada gigante



Hylomantis lemur
 Rana arbórea lemur
 por G. Köhler



Hyloscirtus colymba
 Rana arbórea saltadora
 por L. Stadler



Hyloscirtus palmeri
 Rana arbórea de Palmeri
 por G. Köhler



Isthmohyla debilis
 Rana arbórea de Isla Bonita



Isthmohyla zeteki
 Rana de bromelia de Zetek



Smilisca phaeota
 Esmilisca enmascarada



Lithobates taylori
 Rana leopardo



Lithobates taylori
 renacuajo



Lithobates warszewitschii
 Rana brillante del bosque



Pristimantis caryophyllaceus
 Rana de lluvia cabezona
 Coloración A



Pristimantis caryophyllaceus
 Rana de lluvia cabezona
 Coloración B



Pristimantis cruentus
 Rana de lluvia



Pristimantis moro
 Rana de lluvia de La Honduras
 por L. Stadler



Pristimantis museosus
 Rana de lluvia musgosa



Pristimantis pardalis
 Rana de lluvia de mancha
 blanca



Bolitoglossa colonnea
 Salamandra cabeciplegada



Oedipina complex
 Salamandra de Gamboa
 por S. Lotzkat



Oedipina fortunensis
 Salamandra de La Fortuna
 con la cola lanzada
 por S. Lotzkat



Caecilia volcani
 Caecilia de Coclé
 por G. Köhler

documentados en esta área y, si no se indica otra cosa, fotografiados por Sebastian Lotzkat
 Senckenberg Instituto de Investigación y Museo de Historia Natural & Goethe-Universität, Instituto de Ecología, Evolución & Diversidad
 Frankfurt am Main, Alemania; E-mail: lotzkat@yahoo.com



Celestus sp.
 Lagartija
 juvenil



Celestus sp.
 Lagartija
 juvenil



Diploglossus bilobatus
 Lagartija
 ♀



Diploglossus bilobatus
 Lagartija
 juvenil



Lepidoblepharis xanthostigma
 Gecko de hojarasca



Lepidoblepharis xanthostigma
 Gecko de hojarasca



Anadia ocellata
 Lagartija



Anadia ocellata
 Lagartija



Echinosaura panamensis
 Lagartija quillada



Echinosaura panamensis
 Lagartija quillada



Leposoma southi
 Lagartija quillada



Leposoma southi
 Lagartija quillada
 Foto: Nadim Hamad



Ptychoglossus plicatus
 Lagartija



Ptychoglossus plicatus
 Lagartija



Basiliscus basiliscus
 Lagarto Jesucristo, Moracho
 ♂



Basiliscus basiliscus
 Lagarto Jesucristo, Moracho
 ♀



Corytophanes cristatus
 Lagartija crestada, Turipache



Corytophanes cristatus
 Lagartija crestada, Turipache



Enyalioides heterolepis
 Lagartija
 juvenil



Enyalioides heterolepis
 Lagartija
 juvenil

documentados en esta área y, si no se indica otra cosa, fotografiados por Sebastian Lotzkat
 Senckenberg Instituto de Investigación y Museo de Historia Natural & Goethe-Universität, Instituto de Ecología, Evolución & Diversidad
 Frankfurt am Main, Alemania; E-mail: lotzkat@yahoo.com



Anolis casildae
 Anolis gigante



Anolis casildae
 Anolis gigante



Anolis casildae
 Anolis gigante
 papera del ♂



Anolis casildae
 Anolis gigante
 papera de la ♀



Anolis frenatus
 Anolis gigante
 ♀



Anolis frenatus
 Anolis gigante, ♂
 foto: Nadim Hamad



Anolis frenatus
 Anolis gigante, papera del ♂
 foto: Nadim Hamad

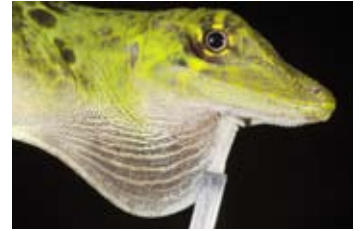

Anolis frenatus
 Anolis gigante
 papera de la ♀



Anolis ibanezi
 Anolis gigante
 ♂



Anolis ibanezi
 Anolis gigante
 papera del ♂



Anolis insignis
 Anolis gigante
 ♀



Anolis insignis
 Anolis gigante
 papera de la ♀



Anolis microtus
 Anolis gigante



Anolis microtus
 Anolis gigante



Anolis microtus
 Anolis gigante
 papera del ♂



Anolis microtus
 Anolis gigante
 papera de la ♀



Anolis biporcatus
 Camaleón



Anolis biporcatus
 Camaleón



Anolis biporcatus
 Camaleón
 papera del ♂



Anolis biporcatus
 Camaleón
 papera de la ♀

documentados en esta área y, si no se indica otra cosa, fotografiados por Sebastian Lotzkat
 Senckenberg Instituto de Investigación y Museo de Historia Natural & Goethe-Universität, Instituto de Ecología, Evolución & Diversidad
 Frankfurt am Main, Alemania; E-mail: lotzkat@yahoo.com



Anolis capito
 Anolis

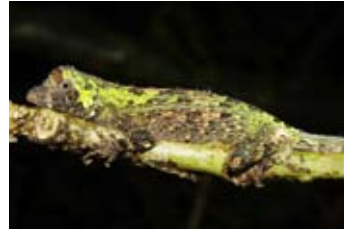

Anolis capito
 Anolis
 juvenil



Anolis capito
 Anolis
 papera del ♂



Anolis capito
 Anolis
 papera de la ♀



Anolis datzorum
 Anolis



Anolis datzorum
 Anolis



Anolis datzorum
 Anolis
 papera del ♂



Anolis datzorum
 Anolis
 papera de la ♀



Anolis fortunensis
 Anolis



Anolis fortunensis
 Anolis



Anolis fortunensis
 Anolis
 papera del ♂



Anolis fortunensis
 Anolis
 papera de la ♀



Anolis pseudokemptoni
 Anolis



Anolis pseudokemptoni
 Anolis



Anolis pseudokemptoni
 Anolis
 papera del ♂



Anolis pseudokemptoni
 Anolis
 papera de la ♀



Anolis gruuo
 Anolis



Anolis gruuo
 Anolis



Anolis gruuo
 Anolis
 papera del ♂



Anolis gruuo
 Anolis
 papera de la ♀

documentados en esta área y, si no se indica otra cosa, fotografiados por Sebastian Lotzkat
 Senckenberg Instituto de Investigación y Museo de Historia Natural & Goethe-Universität, Instituto de Ecología, Evolución & Diversidad
 Frankfurt am Main, Alemania; E-mail: lotzkat@yahoo.com



Anolis humilis
 Anolis



Anolis humilis
 Anolis



Anolis humilis
 Anolis
 papera del ♂



Anolis humilis
 Anolis
 papera de la ♀



Anolis lemurinus
 Anolis



Anolis lemurinus
 Anolis



Anolis lemurinus
 Anolis
 papera del ♂



Anolis lemurinus
 Anolis
 papera de la ♀



Anolis limifrons
 Anolis

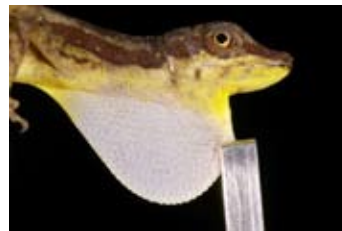

Anolis limifrons
 Anolis
 papera del ♂



Anolis limifrons
 Anolis
 papera de la ♀



Anolis lionotus
 Anolis
 juvenil



Anolis lionotus
 Anolis
 papera del ♂



Anolis lionotus
 Anolis
 papera de la ♀



Anolis pseudopachypus
 Anolis



Anolis pseudopachypus
 Anolis



Anolis pseudopachypus
 Anolis
 papera del ♂



Anolis pseudopachypus
 Anolis
 papera de la ♀



Anolis vittigerus
 Anolis



Anolis vittigerus
 Anolis
 papera de la ♀

documentados en esta área y, si no se indica otra cosa, fotografiados por Sebastian Lotzkat
Senckenberg Instituto de Investigación y Museo de Historia Natural & Goethe-Universität, Instituto de Ecología, Evolución & Diversidad
Frankfurt am Main, Alemania; E-mail: lotzkat@yahoo.com



Ameiva festiva
Borriquero
juvenil



Ameiva festiva
Borriquero
juvenil



Ameiva festiva
Borriquero
área mentoniana



Ameiva quadrilineata
Borriquero (de cuatro rayas)
Foto: Leonhard Stadler



Boa constrictor
Boa



Boa constrictor
Boa
juvenil



Amastridium veliferum
Culebra



Amastridium veliferum
Culebra



Clelia equatoriana
Zopilota, Musurana
foto: Arcadio Carrizo



Clelia equatoriana
Zopilota, Musurana
foto: Arcadio Carrizo



Dendrophidion
paucicarinatum
Culebra, Corredora



Dendrophidion
paucicarinatum
Culebra, Corredora



Dipsas articulata
Caracolera, Falsa coral



Dipsas articulata
Caracolera, Falsa coral



Dipsas articulata
Caracolera, Falsa coral
juvenil



Dipsas temporalis
Caracolera



Dipsas temporalis
Caracolera



Dipsas temporalis
Caracolera



Geophis brachycephalus
Culebra de tierra, Minadora
variación negra



Geophis brachycephalus
Culebra de tierra, Minadora
variación negra

documentados en esta área y, si no se indica otra cosa, fotografiados por Sebastian Lotzkat
 Senckenberg Instituto de Investigación y Museo de Historia Natural & Goethe-Universität, Instituto de Ecología, Evolución & Diversidad
 Frankfurt am Main, Alemania; E-mail: lotzkat@yahoo.com



Geophis talamancae
 Culebra de tierra, Minadora
 variación negra



Geophis talamancae
 Culebra de tierra, Minadora
 variación "falsa coral"



Geophis talamancae
 Culebra de tierra, Minadora



Geophis tectus
 Culebra de tierra, Minadora



Geophis tectus
 Culebra de tierra, Minadora



Imantodes cenchoa
 Bejuquilla de cabeza redonda



Imantodes cenchoa
 Bejuquilla de cabeza redonda



Leptodeira septentrionalis
 Ranera, Ojos de gato



Leptodeira septentrionalis
 Ranera, Ojos de gato



Liophis epinephelus
 Falsa coral
 juvenil



Liophis epinephelus
 Falsa coral



Mastigodryas melanolomus
 Corredora, Zumbadora



Mastigodryas melanolomus
 Corredora, Zumbadora



Mastigodryas melanolomus
 Corredora, Zumbadora
 juvenil



Ninia maculata
 Culebra de café



Ninia maculata
 Culebra de café



Oxybelis brevirostris
 Bejuquilla



Oxybelis brevirostris
 Bejuquilla



Oxybelis fulgidus
 Bejuquilla verde



Oxybelis fulgidus
 Bejuquilla verde

documentados en esta área y, si no se indica otra cosa, fotografiados por Sebastian Lotzkat
 Senckenberg Instituto de Investigación y Museo de Historia Natural & Goethe-Universität, Instituto de Ecología, Evolución & Diversidad
 Frankfurt am Main, Alemania; E-mail: lotzkat@yahoo.com



Oxyrhopus petola
 Falsa coral
 juvenil



Oxyrhopus petola
 Falsa coral



Oxyrhopus petola
 Falsa coral



Pliocercus euryzonus
 Falsa coral



Pliocercus euryzonus
 Falsa coral



Pliocercus euryzonus
 Falsa coral



Rhinobothryum bovallii
 Falsa coral
 foto: Arcadio Carrizo



Rhinobothryum bovallii
 Falsa coral
 foto: Arcadio Carrizo



Sibon annulatus
 Caracolera



Sibon annulatus
 Caracolera



Sibon annulatus
 Caracolera



Sibon nebulatus
 Caracolera



Sibon nebulatus
 Caracolera



Sibon nebulatus
 Caracolera



Sibon perissostichon
 Caracolera



Sibon perissostichon
 Caracolera



Spilotes pullatus
 Mica, Ratonera



Spilotes pullatus
 Mica, Ratonera



Trimetopon slevini
 Culebra enana



Trimetopon slevini
 Culebra enana

documentados en esta área y, si no se indica otra cosa, fotografiados por Sebastian Lotzkat
 Senckenberg Instituto de Investigación y Museo de Historia Natural & Goethe-Universität, Instituto de Ecología, Evolución & Diversidad
 Frankfurt am Main, Alemania; E-mail: lotzkat@yahoo.com



Urotheca guentheri
 Culebra, Cola de vidrio
 Foto: Nadim Hamad



Urotheca guentheri
 Culebra, Cola de vidrio
 Foto: Nadim Hamad



Urotheca sp.
 Hojarasquera, Cola de vidrio



Urotheca sp.
 Hojarasquera, Cola de vidrio

¡venenosas!



Micrurus multifasciatus
 Coral
 foto: Joe-Felix Bienentreu



Micrurus multifasciatus
 Coral
 foto: Joe-Felix Bienentreu



Atropoides nummifer
 Mano de piedra
 foto: Nadim Hamad



Atropoides nummifer
 notese foseta loreal entre nariz y ojo
 foto: Nadim Hamad

¡venenosas!

¡venenosas!



Atropoides picadoi
 Mano de piedra



Atropoides picadoi
 Mano de piedra
 notese foseta loreal entre nariz y ojo



Bothriechis lateralis
 Lora



Bothriechis lateralis
 Lora

¡venenosas!

¡venenosas!



Bothriechis lateralis
 Lora
 notese foseta loreal entre nariz y ojo



Bothriechis lateralis
 Lora
 juvenil



Bothriechis nigroviridis
 Oropél



Bothriechis nigroviridis
 Oropél

¡venenosas!

¡venenosas!



Bothriechis nigroviridis
 Oropél
 notese foseta loreal entre nariz y ojo



Bothriechis schlegelii
 Víbora de pestañas, Oropél
 juvenil



Bothriechis schlegelii
 Víbora de pestañas, Oropél
 juvenil



Bothriechis schlegelii
 Víbora de pestañas, Oropél
 notese foseta loreal frente al ojo

¡venenosas!