

豊田市統計書

平成 27 年版

豊 田 市

は し が き

ここに豊田市統計書（平成27年版）を刊行いたします。

本書は、豊田市の自然・人口・経済・社会・文化など各分野にわたる基本的な統計資料を総合的かつ体系的に収録し、市勢の現況と推移を明らかにしたものです。

近年、情報社会の著しい進歩に伴い、各方面で統計の需要がますます高まってきております。本書が、単に行政上の利用にとどまらず、学術研究、企業・地域活動の計画立案、市民各位の生活指標などとして、幅広くご利用いただければ幸いです。

編集に当たっては、利用しやすいよう内容の充実に努めましたが、まだ不十分な点が数多くあると思います。今後とも皆様の御指導をいただき、より一層内容の充実・改善を図っていきたいと考えています。

終わりに、本書の刊行にあたり貴重な資料を提供いただきました関係各機関の方々に対し、深く感謝の意を表しますとともに、今後ともなお一層の御指導と御協力を賜りますようお願いいたします。

平成29年3月

豊 田 市 長 太 田 稔 彦



豊田市民の誓い

わたくしたちは、七州をのぞむ美しい山河にかこまれ、
輝かしい衣の里の歴史と伝統をうけつぎながら、
明日に向かって伸びゆく豊田市の市民です。

1. 緑をはぐくみ、川を大切にして、
豊かな自然を愛しましょう。
1. スポーツに親しみ、教養を高めて、
文化の向上につとめましょう。
1. 元気で働き、若い力をそだてて、
幸せな家庭をつくりましょう。
1. 互いに助けあい、心の輪をひろげて、
あたたかい町をつくりましょう。
1. いのちを尊び、きまりを守って、
住みよい社会をつくりましょう。

※ 昭和53年3月1日の市制27周年記念日に制定・発表。これは
52年に行った市民からのアンケートをもとに、豊田市民の誓い
制定市民会議によってまとめられたもので「自然」「文化」「生
活」「福祉」「道徳」の5項目を盛り込んでいます。

◆市章

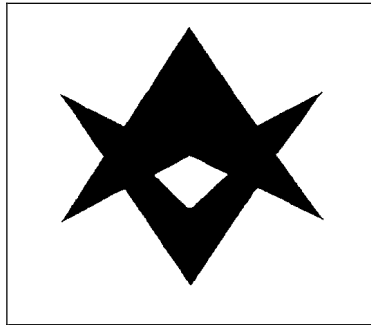

昭和 26 年 11 月に制定。豊田市が昔「衣の里」と呼ばれていたことから「衣」の文字を図案化し、旧拳母藩内藤家の紋などに見られる「ひし型」をかたどったものです。

◆市の花
ひまわり



昭和 40 年 3 月、公募により決定。応募数 3,876 件の中から市花制定推進協議会の審議により、最も応募数の多かった「ひまわり」に決定しました。

◆市の木
けやき



昭和 46 年 3 月、市制 20 周年を記念して公募により決定。応募数 4,945 件の中から市の木制定協議会の審議により、2,462 件の応募のあった「けやき」に決定しました。

凡 例

- 1 本書は、豊田市に関する市勢全般にわたる基本的な統計資料を集録したものです。
- 2 本書の数値は、現在の市域に組み替えたものですが、表によっては旧豊田市域のものもあります。旧豊田市域と注記がある場合は、平成17年4月1日の市町村合併以前の市域（次ページ①～⑧の地区）をあらわします。
- 3 本書は、平成27年（度）までの数値ですが、基本的な事項でその後調査を行わなかったものについては、直近の数値を再録しています。
- 4 資料は、官公庁、民間諸機関、本市各部課等から当課において直接収集したものです。
- 5 各表中、「年次」は1月から12月までの暦年を、「年度」は4月から翌年の3月までの会計年度を示し、「年月日」の記入のあるものは、その期日現在を示しています。
- 6 統計表中の符号の用法は次のとおりです。

「 - 」	……………	皆 無
「 … 」	……………	不 詳
「 △ 」	……………	負 数
「 0 」	……………	単位未満
「 X 」	……………	該当数字はあるが、秘密保護上特にさしひかえたもの
「 * 」	……………	該当項目なし、又は制度等の実施前、廃止で該当数字のないもの
- 7 統計資料について、さらに詳細な数字が必要な場合、あるいは疑義がある場合には、総務部庶務課統計担当までお問い合わせください。

豊田市 地区区分・旧町村名

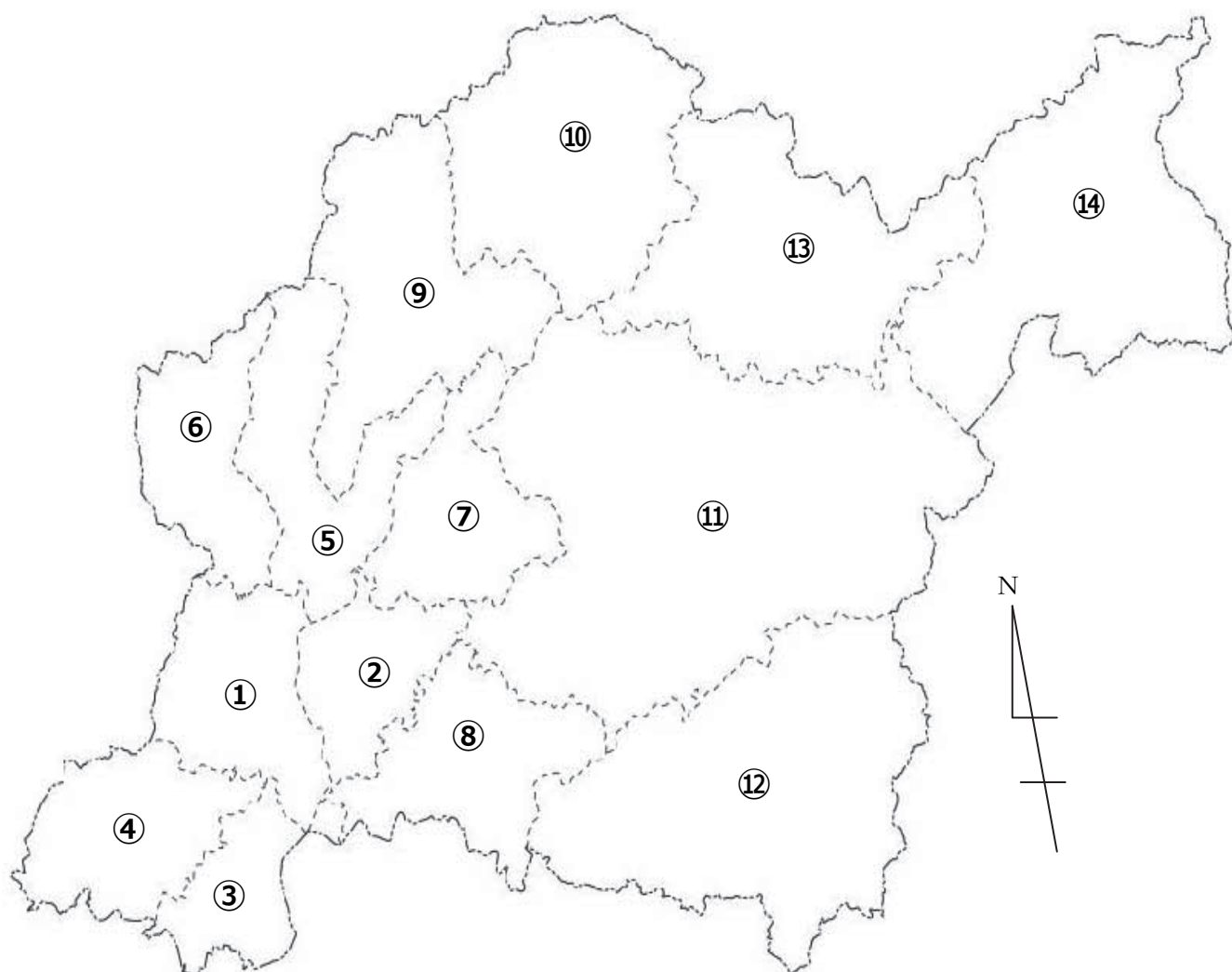

- | | | | | |
|---|-------------|------------------|--------------------|--------------------|
| ① | 挙母地区 (旧挙母町) | 昭和 26 年 3 月 1 日 | 市制施行 | |
| ② | 高橋地区 (旧高橋村) | 昭和 31 年 9 月 30 日 | 合併 | |
| ③ | 上郷地区 (旧上郷町) | 昭和 39 年 3 月 1 日 | 合併 | |
| ④ | 高岡地区 (旧高岡町) | 昭和 40 年 9 月 1 日 | 合併 | |
| ⑤ | 猿投 (中部) 地区 | } | 猿投地区 (旧猿投町) | |
| ⑥ | 保見地区 | | | 昭和 42 年 4 月 1 日 合併 |
| ⑦ | 石野地区 | | | |
| ⑧ | 松平地区 (旧松平町) | 昭和 45 年 4 月 1 日 | 合併 | |
| ⑨ | 藤岡地区 (旧藤岡町) | } | 平成 17 年 4 月 1 日 合併 | |
| ⑩ | 小原地区 (旧小原村) | | | |
| ⑪ | 足助地区 (旧足助町) | | | |
| ⑫ | 下山地区 (旧下山村) | | | |
| ⑬ | 旭地区 (旧旭町) | | | |
| ⑭ | 稻武地区 (旧稻武町) | | | |

県内面積・人口順位

(上位5市町)

平成27年10月1日現在

面積		人口	
1	豊田市 918.32km ²	1	名古屋市 2,296,014人
2	新城市 499.23	2	豊田市 422,780
3	岡崎市 387.20	3	岡崎市 381,031
4	名古屋市 326.45	4	一宮市 379,954
5	設楽町 273.94	5	豊橋市 374,883

※ あいちの人口(愛知県人口動向調査結果)による

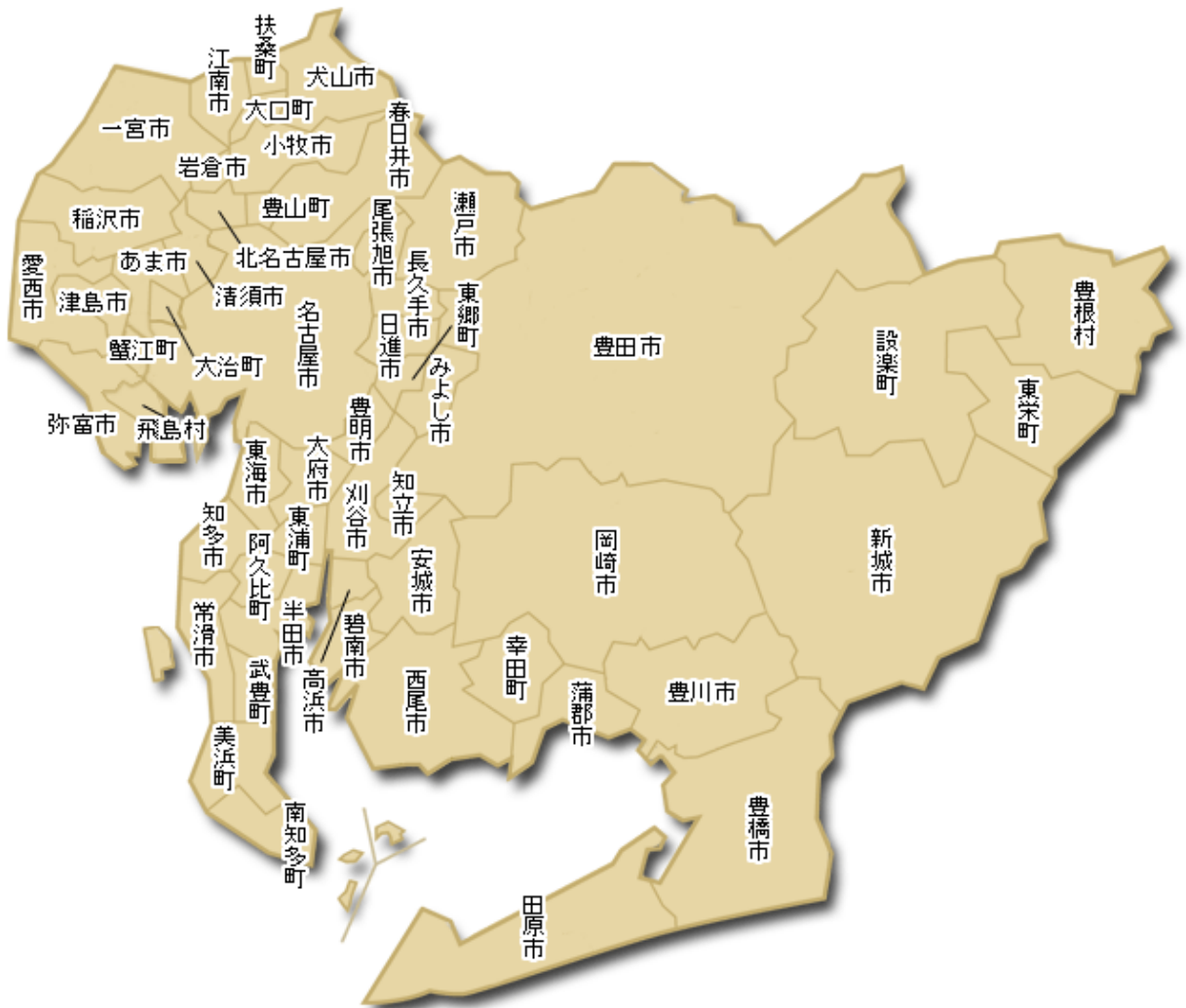

■ 総目次

	ページ
豊田市の歴史	1
A 土地及び気象	5
B 人口	15
C 国勢調査	75
D 事業所	123
E 農林水産業	165
F 工業	199
G 商業	239
H 交通・運輸及び通信	257
I 土木・都市計画及び住宅	283
J 電気・ガス及び水道	302
K 金融及び経済	306
L 教育及び文化	314
M 福祉	336
N 労働	346
O 衛生	352
P 市民所得	357
Q 司法及び公安	360
R 財政	373
S 選挙及び行政	380
参考資料	388

目 次

ページ

※ 豊田市の歴史	1
A 土地及び気象	
図 表	5
A-1 豊田市の位置	6
A-2 市役所・支所（旧町村）の位置	6
A-3 豊田市の地勢	7
A-4 市域の変遷	7
A-5 都市計画区域の変遷	8
A-6 地目別土地利用の状況	8
A-7 用途別農地転用状況（農地法4条・5条）	8
A-8 用途別農地転用状況（農地法4条・5条）明細	10
A-9 最高最低気温	10
A-10 平均気温	12
A-11 降水量	12
A-12 降水日数	12
A-13 天気状況	12
B 人 口	
図 表	15
B-1 人口・世帯数の推移	16
B-2 地区別人口・世帯数の推移	20
B-3 外国人国籍別人口・世帯数	24
B-4 合併当初の人口・世帯数	24
B-5 世帯類型別人口・世帯数	26
B-6 人口動態	28
B-7 登録人口異動	30
B-8 県内市町村別人口移動数	32
B-9 都道府県別人口移動数	34
B-10 町別面積・人口・世帯数	36
B-11 学校区別人口・世帯数	56
B-12 全市年齢別男女別人口	62
B-13 地区別年齢別男女別人口	63
C 国 勢 調 査	
図 表	75
C-1 地区別人口・世帯数	77

C-2	年齢別・男女別人口	78
C-3	配偶関係、年齢（5歳階級）別・男女別15歳以上人口	80
C-4	人口集中地区別人口	82
C-5	国籍別外国人数	82
C-6	昼間人口・夜間人口	82
C-7	流出入人口	84
C-8	労働力状態別・地区別・男女別15歳以上人口	86
C-9	産業（大分類）別・従業上の地位別・男女別15歳以上就業者数	88
C-10	地区別・従業上の地位別15歳以上就業者数	90
C-11	産業（大分類）別・年齢（5歳階級）別・男女別15歳以上就業者数	92
C-12	地区別・産業大分類別15歳以上就業者数	94
C-13	地区別・世帯の種類別・世帯人員別一般世帯数・一般世帯人員	96
C-14	世帯の経済構成（12区分）別一般世帯数、一般世帯人員及び就業者数	98
C-15	施設等の世帯の種類（5区分）別世帯数及び世帯人員	98
C-16	世帯の家族類型別一般世帯数・一般世帯人員	100
C-17	住宅の所有関係別住宅に住む一般世帯数	102
C-18	地区別住宅に住む一般世帯数	103
C-19	都市計画区域別人口・世帯数	104
C-20	労働力状態、年齢（2区分）別人口	104
C-21	労働力状態、年齢（5歳階級）別人口	106
C-22	職業大分類別・年齢（5歳階級）別・男女別15歳以上就業者数	108
C-23	産業大分類別・職業大分類別・男女別15歳以上就業者数	110
C-24	産業中分類別男女別15歳以上就業者数	112
C-25	社会経済分類別15歳以上人口	115
C-26	職業中分類別15歳以上就業者数	116
C-27	常住地又は従業地・通学地による年齢（5歳階級）別、男女別人口	119
C-28	常住地又は従業地による産業大分類別15歳以上就業者数	120
C-29	常住地及び従業地・通学地による市町村別就業者・通学者数 （15歳以上）	121

D 事 業 所

図 表	123	
D-1	産業大分類別総括表（民営事業所）	124
D-2	従業者規模別事業所数及び従業者数（民営事業所）	124
D-3	産業大分類、開設年別事業所数（民営事業所）	126
D-4	産業大分類、本所・支所別事業所数及び従業者数（民営事業所）	126
D-5	産業大分類、従業上の地位、男女別従業者数（民営事業所）	128
D-6	産業小分類別事業所数及び従業者数（民営事業所）	130

D-7	地区別・産業大分類別事業所数及び従業者数（民営事業所）	152
-----	-----------------------------	-----

E 農林水産業

図表	165	
E-1	専兼業別・主副業別農家数（販売農家）	166
E-2	経営耕地規模別農家数	168
E-3	農産物販売金額規模別農家数	168
E-4	作付け（栽培）作物別農家数（販売農家）	168
E-5	栽培果樹・飼育家畜別農家数（販売農家）	168
E-6	農産物販売部門別農家数（販売農家）	170
E-7	年齢別・外部労働力別農業労働（販売農家）	170
E-8	日数別農業従事者数（自営農業に従事した世帯員数）（販売農家）	172
E-9	面積別農家数・年齢別農業従事者数（自営農業に従事した世帯員数）（販売農家）	172
E-10	農作物・果樹・畜産の状況（販売農家）	174
E-11	経営耕地種別面積（販売農家）	174
E-12	農業用機械の所有経営体数と所有台数	176
E-13	農業集落別結果表（販売農家）	178
E-14	保有山林面積規模別農家林家数	196
E-15	林業生産量	196
E-16	利用地種別民有林面積・蓄積量	196
E-17	保有形態別林野面積・森林面積	197
E-18	保安林面積	197
E-19	矢作川水系における内水面漁業の魚種別漁獲量	197

F 工業

図表	199	
F-1	産業中分類別総括表	200
F-2	従業者規模別表	200
F-3	主要項目の産業中分類別数値及び加工数値	204
F-4	産業中分類別従業者規模別表	204
F-5	産業中分類別地区別表	206
F-6	自動車関連製造業産業中分類別総括表	218
F-7	自動車関連製造業従業者規模別表	218
F-8	自動車関連製造業地区別表	222
F-9	産業中分類別工場数（推移）	234
F-10	産業中分類別従業者数（推移）	234
F-11	産業中分類別原材料使用額等（推移）	235

F-12	産業中分類別製造品出荷額等（推移）	235
F-13	産業中分類別加工賃・その他収入額（推移）	236
F-14	産業中分類別生産額（推移）	236
F-15	産業中分類別付加価値額（推移）	237
F-16	産業中分類別有形固定資産投資額（推移）（従業者30人以上の事業所）	237

G 商 業

図 表	239	
G-1	産業小分類別事業所数・従業者数・年間商品販売額・ その他の収入額・売場面積	240
G-2	従業者規模別事業所数・従業者数・年間商品販売額・ その他の収入額・売場面積	242
G-3	地区別事業所数・従業者数・年間商品販売額・ その他の収入額・売場面積	244

H 交通・運輸及び通信

図 表	257	
H-1	電車駅乗降客数（一日平均）	258
H-2	交通量調査結果（国・県道分）	260
H-3	豊田市幹線市道交通量調査結果	276
H-4	電話加入数	280
H-5	車種別自動車・軽自動車登録台数	281

その他の統計

I 土木・都市計画及び住宅

図 表	283	
I-1	道路状況	284
I-2	都市公園の状況	285
I-3	広場・遊園地の状況	285
I-4	河川の状況	286
I-5	観光施設の状況	286
I-6	土地区画整理事業	287
I-7	都市計画用途地域の変遷	288
I-8	木造家屋用途別床面積	290
I-9	非木造家屋用途別構造別床面積	290
I-10	住宅の建設棟数	290
I-11	住宅機能による分類	290

I-12	建築確認申請及び住宅着工件数の状況	292
I-13	着工建築物構造別建築物の数、床面積の合計、工事費予定額	292
I-14	着工建築物用途別床面積の合計	294
I-15	着工建築物利用関係別新設住宅の戸数、床面積の合計	294
I-16	住宅数及び衛生設備状況別建物数	296
I-17	専用住宅の所有の関係、建て方別専用住宅数	296
I-18	建築年別居住住宅数	298
I-19	家賃別借家数	298
I-20	構造・階級別住宅数	298
I-21	市営・県営住宅の状況	300
I-22	公的分譲住宅建設戸数	300

J 電気・ガス及び水道

J-1	水道事業の概況	302
J-2	用途別電灯・電力需要状況	304
J-3	用途別ガス施設数及び消費量	304

K 金融及び経済

K-1	市内金融機関の状況	306
K-2	豊田市商工業者事業資金及び小規模企業等振興資金の業種別融資状況	306
K-3	たばこ消費量及び市たばこ税額	306
K-4	名古屋市消費者物価指数	308
K-5	食肉卸売市場取扱高	312
K-6	青果物卸売市場取扱高	312
K-7	生鮮魚介類卸売市場取扱高	313

L 教育及び文化

L-1	こども園（幼稚園）の状況	314
L-2	小学校の状況	314
L-3	中学校の状況	314
L-4	高等学校の状況	316
L-5	中学校卒業者の進学就職状況	316
L-6	高等学校卒業者の進学就職状況	316
L-7	各種学校、専修学校の概況	318
L-8	豊田工業高等専門学校（IT）の状況	318
L-9	豊田工業高等専門学校学生数の状況	318
L-10	豊田工業高等専門学校卒業者の就職状況	318
L-11	交流館利用状況	320

L-12	コミュニティセンター利用状況	320
L-13	市中央図書館蔵書冊数	322
L-14	市中央図書館利用状況	322
L-15	郷土資料館資料数	322
L-16	郷土資料館、近代の産業とくらし発見館及び民芸館利用状況	322
L-17	豊田市総合体育館（スカイホール豊田）利用状況	322
L-18	都市公園及び運動広場の利用状況	324
L-19	東山体育センター利用状況	324
L-20	豊田市運動公園体育館利用状況	324
L-21	柳川瀬公園体育館利用状況	326
L-22	高岡公園体育館利用状況	326
L-23	西部体育館利用状況	326
L-24	中央公園・豊田スタジアム利用状況	326
L-25	市民文化会館利用状況	328
L-26	市民ギャラリー利用状況	328
L-27	コンサートホール・能楽堂利用状況	328
L-28	豊田市美術館利用者数	329
L-29	豊田産業文化センター利用状況	330
L-30	豊田地域文化広場利用状況	330
L-31	視聴覚ライブラリー利用状況	330
L-32	学校開放利用状況	332
L-33	サン・アビリティーズ豊田利用状況	332
L-34	平戸橋いこいの広場利用状況	334
L-35	猿投棒の手ふれあい広場利用状況	334
L-36	青少年センター利用状況	334
L-37	NHK放送受信契約数	335

M 福祉

M-1	こども園（保育園）の状況	336
M-2	生活保護法による保護状況	336
M-3	身体障がい者手帳・療育手帳・精神障がい者保健福祉手帳 所持者数	336
M-4	更生資金等の貸付状況	338
M-5	福祉施設の状況	340
M-6	国民健康保険の状況	342
M-7	老人保健・福祉医療等助成状況	342
M-8	国民年金の加入状況	342
M-9	基礎年金の給付状況（長期・短期給付）	344
M-10	国民年金の支給状況（老齢福祉年金）	344

N	労働	ページ
N-1	一般職業紹介状況（求人・求職関係）	346
N-2	産業別一般求人・充足状況	346
N-3	雇用保険適用給付状況	346
N-4	従業者規模別一般求人・充足状況	348
N-5	県別学卒受入数	348
N-6	産業分類別規模別一般求人・充足状況	350

O	衛生	ページ
O-1	結核・エイズ予防実施状況	352
O-2	予防接種者数	352
O-3	死因別死亡者数	352
O-4	母子保健指導状況	352
O-5	感染症発生状況	353
O-6	医療従事者数	354
O-7	病院・医療施設状況	354
O-8	公共下水道の状況	354
O-9	食肉センター利用状況	354
O-10	公害受理件数	356
O-11	ごみ処理状況	356
O-12	し尿処理状況	356

P	市民所得	ページ
P-1	所得水準等比較表	357
P-2	市民家計所得（個人企業を含む）	357
P-3	産業別市内総生産	358
P-4	市民所得の分配（分配所得）	359

Q	司法及び公安	ページ
Q-1	登記の状況	360
Q-2	民事調停事件	360
Q-3	民事通常訴訟事件	360
Q-4	少額訴訟事件	360
Q-5	刑事事件（通常第一審事件）	361
Q-6	刑事事件（略式命令）	361
Q-7	犯罪発生件数（刑法犯）	362
Q-8	未成年者の犯罪状況	362
Q-9	少年の不良行為補導状況	362

Q-10	交通事故発生件数（人身事故）	363
Q-11	交通事故類型別発生状況（人身事故）	363
Q-12	交通事故時間別発生状況（死傷者数）	363
Q-13	校区別交通事故発生状況（人身事故）	364
Q-14	消防人員及び消防車両の状況	367
Q-15	消防水利の状況（防火水槽・消火栓）	367
Q-16	火災発生状況及び救急車出動件数・搬送人員	368
Q-17	地区別市民相談取扱件数	369
Q-18	市民相談（特別）取扱件数	370
Q-19	市民相談（民事）取扱件数	370
Q-20	市民相談（行政）取扱件数	371
Q-21	翻訳・通訳取扱件数	372

R 財 政

R-1	会計区分別歳入・歳出決算額	373
R-2	一般会計財源別歳入決算額	374
R-3	一般会計性質別歳出決算額	374
R-4	一般会計目的別歳出決算額	375
R-5	税目別納税義務者数	375
R-6	市税の状況	376
R-7	用途別市有地面積	378
R-8	用途別市有建物面積	379

S 選挙及び行政

S-1	選挙人名簿登録者数及び在外選挙人名簿登録者数の推移	380
S-2	選挙別投票者数	380
S-3	投票所別選挙人名簿登録者数	382
S-4	市議会の開催状況及び付議日数	384
S-5	常任委員会等開催日数	385
S-6	市民課利用状況	386

☆ 参 考 資 料

1	豊田市年表	388
2	市職員数	396
3	歴代市長・副市長一覧表（市制施行以降）	397
4	歴代正・副議長一覧表（市制施行以降）	398
5	行政機構図	400
6	市内公共施設一覧表	404

	ページ
(1) 市の施設	4 0 4
(2) 県の施設	4 1 4
(3) 国の施設	4 1 5
(4) その他	4 1 6

豊田市の
歴史

豊田市のルーツは約 1 万 6 千年前にあった

● “むら”の誕生 豊田地方のれい明期 - 先土器時代～奈良時代 -

豊田市のルーツをたどっていくと、今からおよそ 1 万 6 千年前の先土器時代、そしてそれに続く縄文時代へ行き当たる。狩猟や採集に明け暮れた当時の人々の生活は、市内各所の丘陵、松平地区の酒吞、野見山しやちのみろく、猿投神郷下などにある遺跡から出土する石器・土器の分布状況からもうかがい知ることができる。

彼らは、狩猟採集を基調にした「むら」を社会の構成単位としてきた。しかし、西方から米づくりが伝わり、生活の様式が変化していく中で、大きな社会の転換期を迎えることになった。つまり、食糧生産経済を基調にした「むら」社会への転換だ。このような「むら」の跡は、高橋や梅坪、保見、鴛鴨など市内各所で発見されているが、昭和 46 年に手呂団地の造成工事中に見つかった銅鐸も、こうした「むら」をとりまとめる“祭り”の道具ではなかったかと思われる。

弥生文化のもたらした新しい生活は、一方で特定の「むら」への富の集中を引き起こすことになった。ここからいわゆる「小国家」が誕生し、分離、統合を繰り返しながら、やがて「国家」が形成されていった。現在も矢作川沿岸には数百の古墳が残っているが、これらは当時大和朝廷の支配下に組み込まれていった有力者たちの身分を表すものと言える。

豊田市域が、古墳時代の最盛期を迎えたころ、大和朝廷では「クニ」の結束を強化するため、仏教の輸入を積極的に進めていった。仏教文化の影響はやがて豊田市域にも及び、国指定の史跡「舞木廃寺塔址」などにもその影響を見ることができる。

● 戦国の世と城下町 「衣」から「拳母」へ - 平安時代～江戸時代 -

平安時代を迎えるころには、豊田地方にも朝廷の支配のもとで 10 ほどの「郷(ごう)」が形成されていった。現在の保見、高橋、拳母(衣)、畝部、若林などはそうした「郷」の一部だった。また、かつての村落集団の田券(地券)などに押された古印と思われる「伊保郷印」(市指定文化財)も、平安時代の数少ない資料だ。

平安時代も後期に入ると、国による土地の統制が崩れ始め、地方に「荘園」と呼ばれる私有地が増加した。「荘園」の出現は朝廷の権威を弱めることになり、地方へ下って勢力を持った国司・郡司たちによる新興の武家勢力の台頭を招くことになった。これが鎌倉幕府成立へとつながっていった。

鎌倉幕府は、とくに西三河地方に重臣を送って支配の強化に努めた。金谷町にある金谷城は、中条氏代々の居館跡で、空堀の跡をはじめとする数々の遺溝に当時の様子をしのぶことができる。今日見られる古くからの集落がほとんどできあがったのもこのころのことだ。

源氏の治世が終わりを告げ、戦国時代を迎えると、中条氏の勢力は衰え始め、この地方では松平氏（後の徳川氏）、鈴木氏、三宅氏などの「土豪」が互いに勢力を競い合うようになった。豊田の地は今川、織田、松平の3者の接点ということもあって、絶えず戦が繰り返されていた。市内に残る山城の^{おぎゅう}大給城、岩倉城、平山城の伊保西古城、広瀬城などの城跡は、戦国時代の様子を今に伝えている。

時代は江戸の世を迎え、慶長9年（1604年）になると、戦国の土豪出身の三宅康貞が1万石の大名としてこの地方に封じられた。彼が衣城（桜城）の初代城主だ。康貞は衣城の築城とともに、西町、中町、竹生など七つの区分けをして城下町の体制を整えた。以後、衣の地は幕府の代官・鳥山牛之助精元、本多忠利、内藤政苗といった藩主に統治されることになり、その中で地名の「衣」は「拳母」に改められ、町割も八町に増えた。

● 自動車産業の誘致 養蚕からクルマへ - 明治時代～昭和（戦前） -

明治から大正にかけて、拳母町は養蚕・製糸業を中心に発展を遂げた。乗合自動車の開業や三河鉄道（現・名鉄三河線）の開通など、大正時代半ばまでに拳母町が大幅な交通網の近代化に成功したのも、「三河地方有数のマユの集散地」だったという点を無視しては語れない。

しかし、昭和に入ると国内・外の生糸の需要は急速に陰りを見せ始めた。「養蚕の町」として栄えてきた拳母町も、その影響から免れられず、かつての勢いを失っていった。

養蚕業の衰退により危機を迎えた拳母町だったが、ちょうどこの時期、刈谷の豊田自動織機製作所が、新しく設置した自動車製造の工場用地をさがしていた。これを知った当時の町長・中村寿一は、町の繁栄を取り戻すため町議会の協力を要請し、いち早く工場の誘致に乗り出した。

町長はじめ大勢の人々の努力の末、工場の誘致が実現した。昭和13年にはトヨタ自動車工業株式会社（現・トヨタ自動車株式会社）の拳母工場が論地ヶ原（現・トヨタ町）の丘陵地に完成した。工場では、普通トラック・バス・乗用車などの生産が開始され、ここに「クルマのまち・豊田」としての第一歩を踏み出した。町にも再び活気が戻り、人口も、昭和10年に1万4千人、15年に2万5千人と急速に増えていった。

● 市制施行そして豊田市へ - 昭和（戦後）～ -

戦前から拳母町を市にしようとする動きはあったが、深刻化する戦時体制や、人口が規定に満たないなどの事情から、なかなか実現には至らなかった。しかし戦後に入ると、碧南市や刈谷市など近隣の町でも次々と市制施行が実現し、「拳母市」

に向けての要望はいっそう高まった。こうして昭和25年12月、臨時町議会が「拳母市制施行申請書」を県に提出し、翌年2月の県議会で全会一致の可決を得て待望の「拳母市」が誕生した。

トヨタ自動車工業株式会社の工場誘致により危機を免れたとはいえ、拳母市には、まだ自動車関連工場が全部で17社しかなかった。拳母市が自動車産業を中心にした工業都市に向けて本格的に乗り出したのは、昭和29年の「工場誘致奨励条例」の公布後のことだった。この条例に従って積極的な工場誘致が行われ、関連工場数を大小合わせて60数社にまで増やすことができた。

自動車産業が本格的に軌道に乗り始めた昭和33年、商工会議所から市にあてて一つの請願書が出された。それは、拳母市が全国有数の「クルマのまち」に成長したこと、地名の「拳母」が読みにくいなどの理由から市名を変更したいという旨の請願書だった。こうして、名称変更の討議が行われ、翌34年1月、自動車産業とともに発展することを誓って市名が「豊田市」に変更された。さらに、昭和35年には市制施行10周年記念として、アメリカ・デトロイト市と姉妹都市提携を行った。このように、豊田市は国内にとどまらず広く海外に向けても「クルマのまち」として積極的なPR活動を続けて行くことになる。

対外的な知名度が高まっていく一方で、市としての規模も充実してきた。市制発足以来、西加茂郡高橋村をはじめ隣接する町村との合併が積極的に行われ、昭和45年の東加茂郡松平町との合併によって、ついに拳母市発足当時の7.5倍にまで市域は拡大した。この県下2番目の広大な面積に加え、人口も県下3番目になり、平成6年には「地方拠点都市地域」にも指定された。そして、ますます多様化する地域のニーズに的確かつ効率的に対応しながら、地方分権の先駆けとしての役割を担っていくために、平成10年4月には中核市に移行した。

● 平成の大合併そして持続的発展が可能な社会を目指して

平成17年4月1日、西加茂郡藤岡町・小原村、東加茂郡足助町・下山村・旭町・稲武町との合併により都市部と農山村部を併せ持つ、人口約40万人、面積約918平方キロメートルの広大な都市となる。

平成20年3月、「第7次豊田市総合計画」を策定し、「人が輝き 環境にやさしく 躍進するまち・とよた」を将来都市像に掲げ、都市と農山村それぞれの特性を活かしながら豊かな地域を築き、将来にわたって活力ある都市として持続的な発展を目指すとともに、低炭素社会の形成に向けて、環境問題に先進的に取り組み、持続可能な社会の構築を目指している。

A

土地及び
気象

地目別土地利用の状況

平成27年1月1日現在

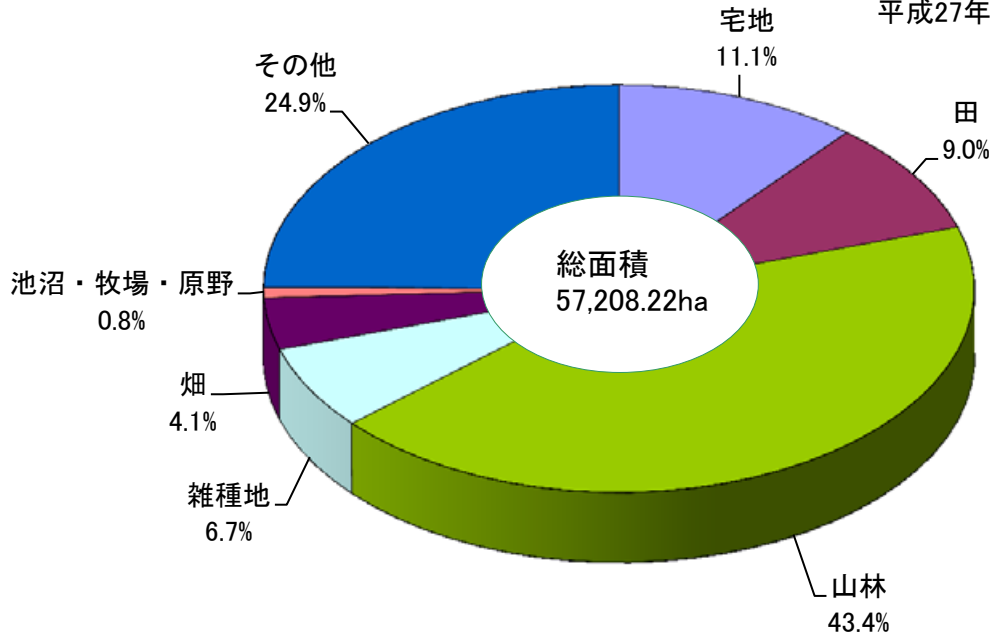

注: 土地に関する概要調書の数値であり、市の総面積には一致しない。

月間平均気温と降水量

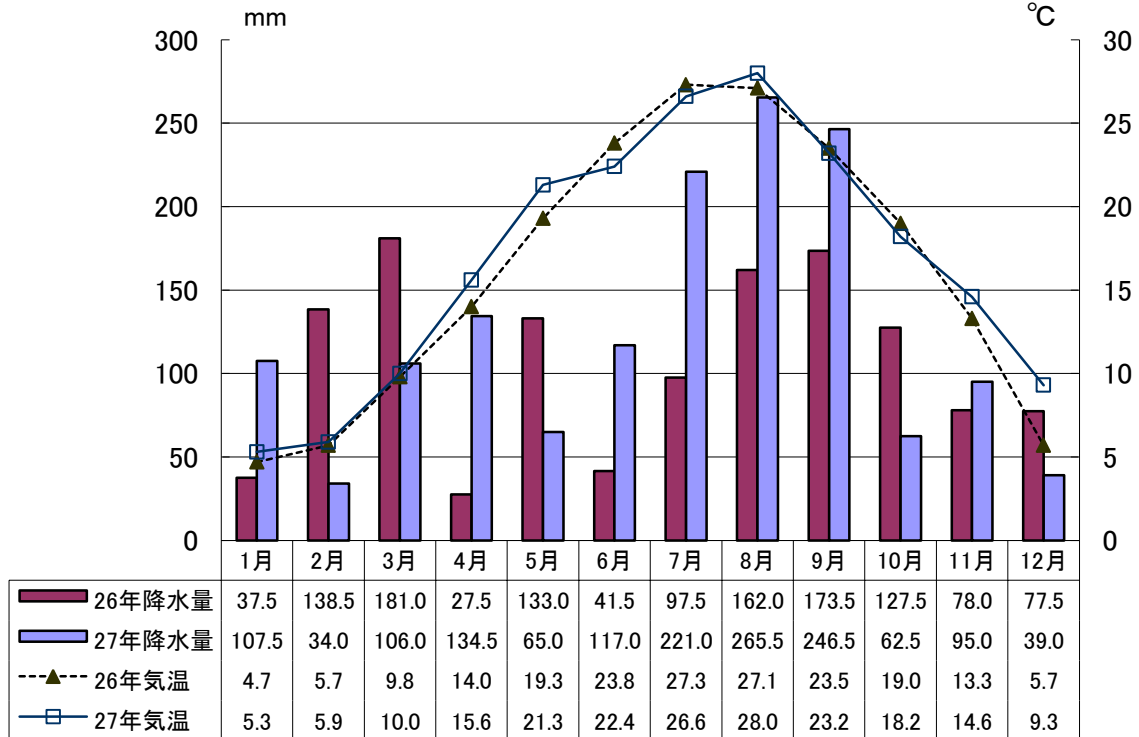

注: 平均気温は1日平均気温の1か月の平均である。降水量は1か月の計である。
: 豊田市消防本部(長興寺5-17-1)が観測地である。

A-1 豊田市の位置

区 分	位 置 及 び 広 ぼ う
極 東	稲武町 東経 137° 34' 52" 北緯 35° 11' 26"
極 西	駒新町 東経 137° 2' 24" (137° 2' 35") 北緯 35° 1' 18" (35° 1' 7")
極 南	福受町 東経 137° 7' 22" (137° 7' 33") 北緯 34° 59' 25" (34° 59' 14")
極 北	大ヶ蔵連町 東経 137° 18' 28" 北緯 35° 17' 27"
広 ぼ う 東 西	49.36 km
南 北	33.37 km

注：平成14年4月1日から測量法の改正により、緯度・経度を世界測地系に基づく値とした。

：（ ）内は、日本測地系の数値である。

：広ぼうについては、測量系の座標を用いた。

A-2 市役所・支所（旧町村）の位置

豊 田 市	豊田市西町3-60	東経 137° 9' 24" (137° 9' 35") 北緯 35° 5' 00" (35° 4' 49") 海拔 36.73 m
※平成14年4月1日から測量法の改正により、緯度・経度を世界測地系に基づく値とした。 ()内は、日本測地系の数値である。		
藤岡支所	豊田市藤岡飯野町田中245	東経 137° 12' 24" 北緯 35° 11' 52" 海拔 133.5 m
小原支所	豊田市小原町上平441-1	東経 137° 17' 17" 北緯 35° 13' 36" 海拔 290 m
足助支所	豊田市足助町宮ノ後26-2	東経 137° 19' 26" 北緯 35° 07' 58" 海拔 120 m
下山支所	豊田市大沼町越田和37-1	東経 137° 19' 18" 北緯 35° 02' 23" 海拔 411 m
旭 支 所	豊田市小渡町船戸15-1	東経 137° 21' 58" 北緯 35° 13' 40" 海拔 174 m
稲武支所	豊田市稲武町竹ノ下1-1	東経 137° 31' 00" 北緯 35° 13' 00" 海拔 505 m

A-3 豊田市の地勢

地区名	面積	最高地	海拔	最低地	海拔
	k m ²		m		m
全市	918.32	稲武町	1240.0	駒新町	3.2
豊田地区	290.110	坂上町(炮烙山)	683.5	駒新町	3.2
挙母	39.261	貞宝町	104.5	河合町	26.4
高橋	29.213	池田町	245.9	渡合町	28.0
上郷	21.852	豊栄町	54.5	畝部東町	18.5
高岡	39.142	竜神町	50.5	駒新町	3.2
保見	34.787	広幡町	508.5	伊保町	53.0
猿投	45.757	猿投町(猿投山)	629.0	荒井町	38.8
石野	36.504	野口町	325.8	勘八町	66.1
松平	43.594	坂上町	683.5	桂野町	28.0
藤岡地区	65.58	…	…	…	…
小原地区	74.54	小原田代町	712.0	…	…
足助地区	193.12	御内町	1120.0	…	…
下山地区	114.18	阿蔵町	1028.0	立岩町・平瀬町	287.0
旭地区	82.16	…	…	…	…
稲武地区	98.63	稲武町	1240.0	川手町	320.0

A-4 市域の変遷

単位：k m²、人

施行年月日	沿革	面積	人口
明治 4年 8月	廃藩置県を経て挙母村となる	…	…
17年 7月	挙母村に梅坪村を合併	…	…
22年10月	町村制が実施され、梅坪村を分離	…	…
25年 1月29日	挙母村を挙母町とする(町制の施行)	…	…
39年 7月 1日	梅坪村・逢妻村・根川村・宮口村を廃止、挙母町に編入	38.65	…
昭和26年 3月 1日	西加茂郡挙母町を挙母市とする(市制の施行)	38.65	32,400
31年 9月30日	西加茂郡高橋村を廃止、挙母市に編入	67.64	42,430
34年 1月 1日	挙母市を豊田市とする(市名変更)	67.64	43,555
39年 3月 1日	碧海郡上郷町を廃止、豊田市に編入	89.29	72,304
40年 9月 1日	碧海郡高岡町を廃止、豊田市に編入	128.26	107,408
42年 4月 1日	西加茂郡猿投町を廃止、豊田市に編入	245.85	143,486
45年 4月 1日	東加茂郡松平町を廃止、豊田市に編入	289.69	186,970
平成17年 4月 1日	西加茂郡藤岡町・小原村、東加茂郡足助町・下山村・旭町・稲武町を廃止、豊田市に編入	918.47	407,682

注：平成4年10月1日建設省国土地理院公表により、面積を290.12 k m²に修正

：平成5年10月1日建設省国土地理院公表により、面積を290.11 k m²に修正

：平成27年5月1日国土交通省国土地理院公表により、全市面積を918.32 k m²に修正

A-5 都市計画区域の変遷

豊田都市計画区域		単位：k m ²
決定年月日	区 域	面 積
昭和10年 7月12日	豊 田 市 内 全 域	38.65
昭和36年 3月16日	豊田市（高橋地区を含む）	67.64
昭和37年 7月 7日	豊田市（上郷・高岡地区を含む）	128.26
昭和44年 5月20日	豊田市（猿投・松平地区を含む）	289.69
平成12年10月31日	豊田市	290.11
平成22年12月24日	豊田市（藤岡地区を含む）	355.69
(参考) 旧藤岡都市計画区域		
平成 6年 4月 1日	藤岡町	65.58
平成22年12月24日	豊田都市計画区域に統合	

注：「豊田都市計画区域」としては、昭和44年12月24日西加茂郡三好町（現：みよし市）3,220haを編入(32.19 k m²)

：上表「豊田都市計画区域」の面積には、みよし市域は含まない

：平成22年12月24日より藤岡都市計画と豊田都市計画をあわせて豊田都市計画(355.69 k m²)

資料：都市計画課

A-6 地目別土地利用の状況

年	総 数	田	畑	宅 地	鉱泉地	池 沼	山 林
平成 23 年	57,056.44	5,484.07	2,484.52	6,215.53	-	151.24	24,499.91
24	57,033.07	5,366.50	2,487.24	6,241.08	-	152.42	24,542.32
25	57,100.38	5,393.00	2,480.25	6,268.87	-	152.42	24,576.96
26	57,165.96	5,240.71	2,404.92	6,308.12	-	152.08	24,684.82
27	57,208.22	5,163.89	2,344.79	6,339.75	-	131.69	24,826.02

注：「土地に関する概要調書報告書」による数値であり、市の総面積等には一致しない。

：四捨五入のため、総数と内訳の合計は必ずしも一致しない。

A-7 用途別農地転用状況（農地法4条・5条）

年	総 数						総 数
	件 数	面 積					
		総 数	工場用地	住宅用地	そ の 他		
平成23年	747	484,773	45,234	222,745	216,794	258,011	
24	658	449,828	55,068	150,655	244,105	209,298	
25	756	375,151	70,004	133,153	171,994	216,237	
26	652	437,670	80,430	179,543	177,699	205,158	
27	700	538,830	94,982	136,040	307,808	285,977	

注：農地法4条とは自己所有地の転用、5条は他人所有地の転用をいう。

各年1月1日現在 単位：h a

牧 場	原 野	雑 種 地					そ の 他
		総 数	ゴルフ場	遊園地等	鉄 軌 道	そ の 他	
35.79	346.77	3,777.31	985.12	71.73	65.98	2,654.48	14,061.29
35.73	341.78	3,707.32	889.82	98.60	65.89	2,653.02	14,158.68
35.73	337.78	3,665.00	826.18	103.30	65.96	2,669.56	14,190.37
35.73	312.90	3,827.38	826.18	103.30	65.59	2,832.31	14,199.30
35.73	301.73	3,810.76	816.87	103.30	65.56	2,825.03	14,253.86

資料：資産税課

単位：m²

田			畑			
面 積			面 積			
工場用地	住宅用地	そ の 他	総 数	工場用地	住宅用地	そ の 他
38,885	70,104	149,021	226,762	6,349	152,640	67,772
40,927	41,774	126,597	240,530	14,141	108,881	117,508
33,643	80,860	101,734	158,914	36,361	52,293	70,260
61,143	62,822	81,194	232,512	19,287	116,721	96,505
73,216	41,693	171,068	252,853	21,766	94,347	136,740

資料：農業委員会事務局

A-8 用途別農地転用状況（農地法4条・5条）明細

転用用途区分	総 数				件 数
	件 数	面 積			
		総 数	田	畑	
総 数	700	538,830	285,977	252,853	131
農業倉庫・その他農業用施設用地	9	3,193	772	2,421	5
住宅敷地（含付属地）	371	136,040	41,693	94,347	69
工場・その他の鉱工業用地	39	94,982	73,216	21,766	2
学 校 用 地	2	9,220	5,550	3,670	-
そ の 他 の 建 物 用 地	113	162,510	91,728	70,782	19
鉄 道 ・ 軌 道 事 業 用 地	-	-	-	-	-
道 路 ・ 水 路 等 敷 地	2	452	-	452	1
そ の 他 の 施 設 用 地	164	132,433	73,018	59,415	35
植 林	-	-	-	-	-

A-9 最高最低気温

単位：℃

年 月	2 4 時 間 観 測 結 果			
	最 高		最 低	
	温 度	観 測 日	温 度	観 測 日
平成 23 年	37.7	6月29日	△ 4.3	1月8日
24	38.8	7月26日	△ 8.1	2月3日
25	40.1	7月12日	△ 5.0	1月5日
26	39.2	7月25日	△ 4.3	1月7日
27	38.5	8月1日	△ 3.0	1月18日
27年 1 月	16.0	1月27日	△ 3.0	1月18日
2	15.9	2月23日	△ 2.9	2月4日
3	23.1	3月31日	△ 1.3	3月13日
4	28.5	4月27日	4.6	4月18日
5	34.5	5月27日	11.2	5月11日
6	32.4	6月13日	14.0	6月5日
7	37.7	7月31日	19.3	7月1日
8	38.5	8月1日	21.4	8月29日
9	33.6	9月2日	13.6	9月30日
10	28.7	10月18日	5.3	10月26日
11	25.2	11月6日	2.7	11月28日
12	23.0	12月11日	△ 1.3	12月20日

注：豊田市消防本部（長興寺5-17-1）が観測地である。

資料：豊田市消防本部

(平成27年)

単位：m²

4 条			5 条			
面積			件数	面積		
総数	田	畑		総数	田	畑
93,785	23,352	70,433	569	445,045	262,625	182,420
1,250	752	498	4	1,943	20	1,923
33,127	8,943	24,184	302	102,913	32,750	70,163
955	-	955	37	94,027	73,216	20,811
-	-	-	2	9,220	5,550	3,670
25,563	4,019	21,544	94	136,947	87,709	49,238
-	-	-	-	-	-	-
352	-	352	1	100	-	100
32,538	9,638	22,900	129	99,895	63,380	36,515
-	-	-	-	-	-	-

資料：農業委員会事務局

A-10 平均気温

年	年 間	1 月	2 月	3 月	4 月	5 月
平成 23 年	16.1	2.9	6.7	7.7	13.4	19.0
24	15.9	4.3	4.4	8.9	14.3	19.2
25	16.4	3.9	5.0	10.8	14.0	19.4
26	16.1	4.7	5.7	9.8	14.0	19.3
27	16.7	5.3	5.9	10.0	15.6	21.3

注：1日の平均気温の1か月の平均である。

：豊田市消防本部（長興寺5-17-1）が観測地である。

A-11 降水量

年	年 間	1 月	2 月	3 月	4 月	5 月
平成 23 年	1,610.0	9.5	146.5	55.0	137.0	281.5
24	1,202.5	41.5	120.5	141.0	110.0	25.5
25	1,284.0	51.0	68.0	84.5	107.5	63.0
26	1,275.0	37.5	138.5	181.0	27.5	133.0
27	1,493.5	107.5	34.0	106.0	134.5	65.0

注：豊田市消防本部（長興寺5-17-1）が観測地である。

A-12 降水日数

年	年 間	1 月	2 月	3 月	4 月	5 月
平成 23 年	108	5	10	12	12	9
24	108	5	10	12	12	9
25	99	4	12	7	9	7
26	108	5	6	11	6	9
27	120	9	7	11	12	6

注：豊田市消防本部（長興寺5-17-1）が観測地である。

A-13 天気状況

単位：日

年 月	天 気 状 況						
	総日数	快 晴	晴 天	曇 天	雨 天	降 雪	
平成 23 年	365	75	142	111	36	1	
24	366	61	142	124	36	3	
25	365	36	180	115	34	-	
26	365	8	203	125	27	2	
27	365	13	195	117	40	-	
27年 1 月	31	-	20	8	3	-	
2	28	-	18	7	3	-	
3	31	-	16	14	1	-	
4	30	-	12	11	7	-	
5	31	-	24	6	1	-	
6	30	-	11	15	4	-	
7	31	-	15	8	8	-	
8	31	-	14	15	2	-	
9	30	-	16	10	4	-	
10	31	5	20	4	2	-	
11	30	3	13	11	3	-	
12	31	5	16	8	2	-	

注：午前9時観測の状況である。

資料：豊田市消防本部

：豊田市消防本部（長興寺5-17-1）が観測地である。

単位：℃

6 月	7 月	8 月	9 月	10 月	11 月	12 月
23.8	27.3	28.3	25.1	18.8	13.8	6.7
22.2	27.0	28.3	25.7	19.0	11.4	5.5
23.4	28.0	29.3	25.2	20.4	11.4	6.4
23.8	27.3	27.1	23.5	19.0	13.3	5.7
22.4	26.6	28.0	23.2	18.2	14.6	9.3

資料：豊田市消防本部

単位：mm

6 月	7 月	8 月	9 月	10 月	11 月	12 月
180.5	205.0	74.0	282.5	144.0	73.5	21.0
154.0	194.0	69.5	126.5	75.5	63.0	81.5
160.5	117.0	76.0	172.5	253.0	68.0	63.0
41.5	97.5	162.0	173.5	127.5	78.0	77.5
117.0	221.0	265.5	246.5	62.5	95.0	39.0

資料：豊田市消防本部

単位：日

6 月	7 月	8 月	9 月	10 月	11 月	12 月
9	10	6	9	7	7	12
9	10	6	9	7	7	12
10	8	7	9	12	9	5
8	11	14	9	11	9	9
13	14	10	13	5	12	8

資料：豊田市消防本部

B

人

口

5歳階級人口ピラミッド

平成27年10月1日現在

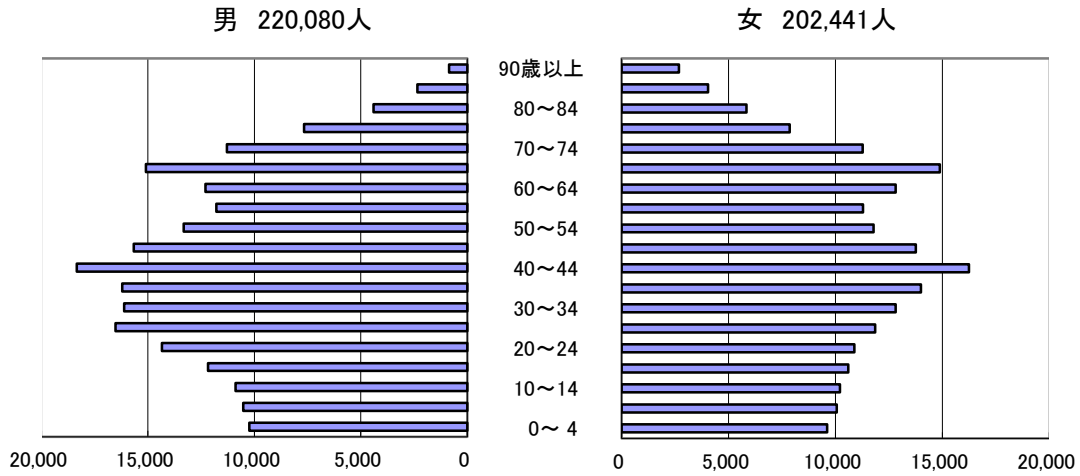

月間住民異動の推移 (平成26年1月~27年12月)

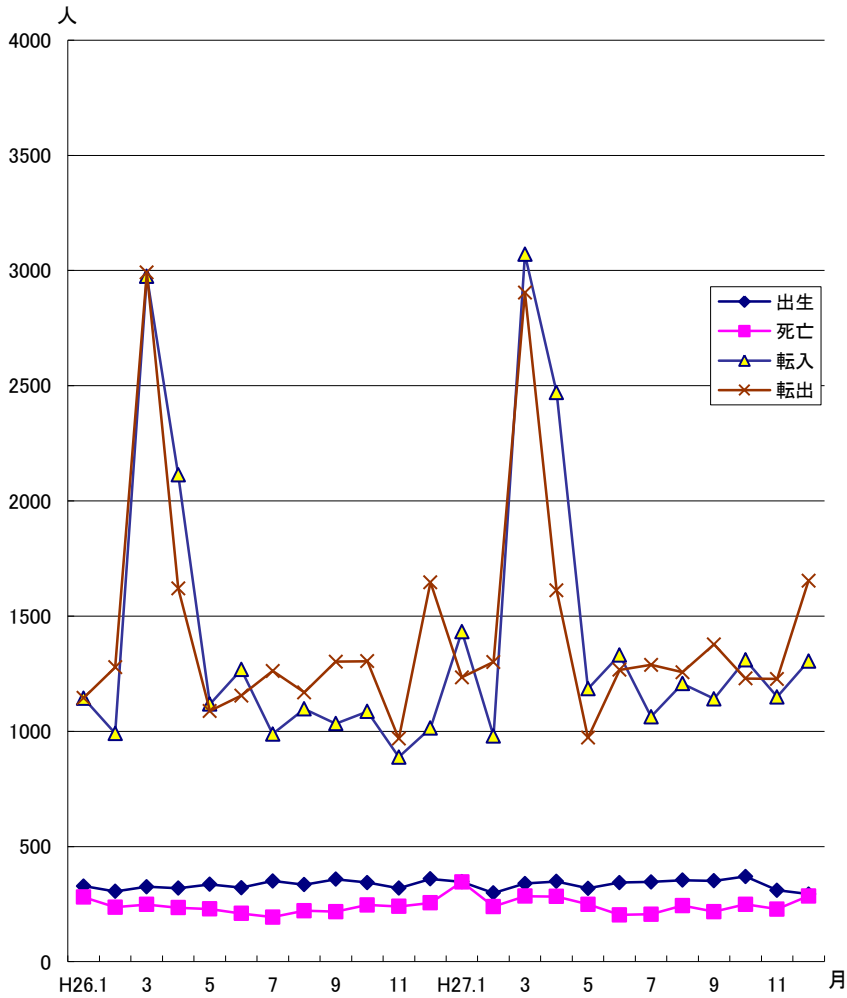

B-1 人口・世帯数の推移

(1) 現在市域

各年10月1日現在

年	現 在 市 域						対前年人口 増減率 (%)
	面積 (h a)	人 口			世帯数	人口密度 (人/k m ²)	
		総 数	男	女			
大正 14 年	91,764	98,732	49,716	49,016	20,425	108	...
昭和 5 年	"	101,223	50,782	50,441	20,453	110	...
10	"	104,498	52,638	51,860	20,885	114	...
15	"	111,572	56,453	55,119	21,779	122	...
22	"	144,178	70,639	73,539	27,663	157	...
25	"	149,477	73,996	75,481	27,908	163	...
30	91,820	148,414	73,162	75,252	28,115	162	...
31	"	149,207	73,579	75,628	28,640	162	...
32	"	149,799	74,044	75,755	28,905	163	0.40
33	"	149,936	73,985	75,951	29,048	163	0.09
34	"	151,028	74,637	76,391	29,371	164	0.73
35	"	151,632	76,121	75,511	30,626	165	...
36	"	157,841	79,998	77,843	30,880	172	4.51
37	"	160,717	82,163	78,554	31,986	175	1.82
38	"	166,778	87,064	79,714	33,369	182	3.77
39	"	172,554	91,798	80,756	35,008	188	3.46
40	"	177,791	95,240	82,551	38,409	194	...
41	"	188,023	102,040	85,983	40,361	205	8.96
42	"	197,828	107,939	89,889	43,329	215	5.21
43	"	208,819	115,172	93,647	68,524	227	5.56
44	"	221,400	122,420	98,980	75,419	241	6.02
45	"	233,350 (234,078)	128,701 (129,412)	104,649 (104,666)	80,057 (55,691)	254 (255)	5.40
46	"	244,139	133,519	110,620	84,118	266	4.62
47	"	252,984	137,267	115,717	85,315	276	3.62
48	"	264,768	143,441	121,327	89,416	288	4.66
49	"	275,612	148,525	127,087	91,619	300	4.10
50	"	283,774 (283,412)	151,928 (152,087)	131,846 (131,325)	93,029 (72,122)	309 (309)	2.96
51	"	290,673	154,697	135,976	93,732	317	2.43
52	"	298,370	158,331	140,039	95,322	325	2.65
53	"	305,318	161,588	143,730	96,948	333	2.33
54	"	309,997	163,437	146,560	97,584	338	1.53
55	"	315,544 (315,871)	166,052 (166,790)	149,492 (149,081)	98,932 (99,883)	344 (344)	1.79
56	"	318,928	167,528	151,400	99,891	347	1.07
57	"	325,085	171,063	154,022	102,547	354	1.93
58	"	330,518	173,924	156,594	104,637	360	1.67
59	"	336,653	177,090	159,563	106,773	367	1.86
60	"	342,987 (344,105)	180,436 (181,929)	162,551 (162,176)	109,001 (110,049)	374 (375)	1.88
61	"	349,531	184,324	165,207	111,910	381	1.91
62	"	354,361	186,655	167,706	113,600	386	1.38
63	"	358,254	188,295	169,959	114,644	390	1.10
平成 元 年	91,879	362,487	190,225	172,262	116,424	395	1.18
2	"	368,039 (370,858)	193,516 (196,984)	174,523 (173,874)	119,877 (123,428)	401 (404)	1.53
3	"	373,722	196,949	176,773	123,450	407	1.54
4	91,848	377,849	199,310	178,539	126,620	411	1.10
5	91,847	379,978	199,978	180,000	127,694	414	0.56

(1) 現在市域 (続き)

各年10月1日現在

年	現 在 市 域						
	面積 (h a)	人 口			世帯数	人口密度 (人/k m ²)	対前年人口 増減率 (%)
		総 数	男	女			
平成 6 年	91,847	382,454	200,578	181,876	128,343	416	0.65
7	"	384,717 (383,800)	201,369 (201,468)	183,348 (182,332)	129,546 (130,090)	419 (418)	0.59
8	"	387,092	202,138	184,954	130,590	421	0.62
9	"	390,654	203,742	186,912	132,627	425	0.92
10	"	393,206	205,284	187,922	134,791	428	0.65
11	"	394,529	205,747	188,782	136,326	430	0.34
12	"	395,946 (395,224)	206,034 (207,222)	189,912 (188,002)	137,653 (139,330)	431 (430)	0.36
13	"	399,025	207,759	191,266	140,279	434	0.78
14	"	401,265	208,826	192,439	142,649	437	0.56
15	"	403,405	209,892	193,513	144,940	439	0.53
16	"	406,307	211,630	194,677	147,715	442	0.72
17	"	411,137 (412,141)	214,482 (218,286)	196,655 (193,855)	152,042 (155,074)	448 (449)	1.19
18	"	414,839	216,909	197,930	155,883	452	0.90
19	"	419,055	219,451	199,604	159,920	456	1.02
20	"	423,200	221,944	201,256	164,140	461	0.99
21	"	423,677	221,766	201,911	165,098	461	0.11
22	"	423,822 (421,487)	221,265 (221,198)	202,557 (200,289)	165,855 (162,065)	461 (459)	0.03
23	"	423,183	220,511	202,672	166,457	461	△ 0.15
24	"	423,744	220,954	202,790	168,212	461	0.13
25	"	422,679	220,204	202,475	168,964	460	△ 0.25
26	91,832	422,181	219,744	202,437	170,117	460	△ 0.12
27	"	422,521 (422,542)	220,080 (222,169)	202,441 (200,373)	172,149 (169,598)	460 (460)	0.08

注：1 市町村合併の年月日に関わらず、現在の市域で集計した数値である。

2 昭和31～33年の世帯数は、昭和33～34年の世帯数の平均増加率による推計値である。

3 昭和40年以前で国勢調査の行われた年次については国勢調査人口であり、その他は登録人口である。

4 昭和40年以降の登録人口については、外国人人口を含む。

5 昭和43年以降の世帯数については、準世帯を含む。

6 () 内は国勢調査人口である。

7 平成4年の面積変更は、建設省国土地理院が平成4年10月1日に公表した全国都道府県市区町村別面積調に基づく修正である。

8 平成5年の面積変更は、建設省国土地理院が平成5年10月1日に公表した全国都道府県市区町村別面積調に基づく修正である。

9 平成26年の面積変更は、国土交通省国土地理院が平成26年10月1日に公表した全国都道府県市区町村別面積調に基づく修正である。

B-1 人口・世帯数の推移（続き）

(2) 当時区域

各年10月1日現在

年	当時区域						備考
	面積 (h a)	人 口			世帯数	人口密度 (人/k m ²)	
		総 数	男	女			
大正 元年	3,865	10,502	5,246	5,256	2,073	272	
5	"	12,239	6,081	6,158	2,294	317	
9	"	11,924	5,993	5,931	2,572	309	第1回国勢調査
14	"	12,689	6,312	6,377	2,685	328	第2回 "
昭和 5年	"	13,944	6,799	7,145	2,846	361	第3回 "
10	"	14,256	6,940	7,316	2,945	369	第4回 "
15	"	20,629	10,332	10,297	4,209	534	第5回 "
20	"	28,853	13,727	15,126	5,915	747	
22	"	30,564	15,038	15,526	6,304	791	第6回 "
25	"	31,996	15,878	16,118	6,473	828	第7回 "
30	"	34,010	16,712	17,298	6,975	880	第8回 "
31	6,764	41,939	20,685	21,254	8,278	620	高橋村を合併
32	"	42,663	21,149	21,514	8,563	631	
33	"	43,226	21,341	21,885	8,605	639	
34	"	44,290	22,029	22,261	9,305	655	豊田市となる
35	"	46,822	24,001	22,821	10,025	692	第9回国勢調査
36	"	50,442	26,677	23,765	10,214	746	
37	"	52,418	27,809	24,609	11,112	775	
38	"	57,356	31,501	25,855	12,192	848	
39	8,929	75,326	41,943	33,383	15,946	844	上郷町を合併
40	12,826	107,455	60,562	46,893	23,463	838	高岡町を合併 第10回国勢調査
41	"	116,330	67,082	49,248	25,372	907	
42	24,585	149,747	84,608	65,139	33,021	609	猿投町を合併
43	"	162,371	92,428	69,943	36,205	660	
44	"	175,842	100,110	75,732	40,489	715	
45	28,969	197,193	111,364	85,829	46,938	681	松平町を合併 第11回国勢調査
46	"	206,615	115,164	91,451	75,281	713	
47	"	216,153	119,238	96,915	76,543	746	
48	"	228,385	125,617	102,768	80,660	788	
49	"	239,424	130,743	108,681	82,838	827	
50	"	248,774	135,167	113,607	63,561	859	第12回国勢調査
51	"	254,561	136,910	117,651	84,949	879	
52	"	262,231	140,562	121,669	86,485	905	
53	"	269,293	143,880	125,413	88,104	930	
54	"	274,202	145,826	128,376	88,746	947	
55	"	281,608	150,018	131,590	91,150	972	第13回国勢調査
56	"	283,425	150,029	133,396	91,099	978	
57	"	289,338	153,418	135,920	93,649	999	
58	"	294,478	156,110	138,368	95,629	1,017	
59	"	300,355	159,162	141,193	97,694	1,037	
60	"	308,111	164,226	143,885	100,863	1,064	第14回国勢調査
61	"	312,135	165,813	146,322	102,524	1,078	
62	"	316,524	167,975	148,549	104,100	1,093	
63	"	320,025	169,417	150,608	105,030	1,105	
平成 元年	29,010	323,785	171,092	152,693	106,605	1,118	
2	"	332,336	177,926	154,410	113,327	1,146	第15回国勢調査
3	"	333,427	176,973	156,454	113,107	1,149	
4	29,012	336,928	179,001	157,927	115,973	1,161	
5	29,011	337,757	179,018	158,739	116,684	1,164	

(2) 当時区域 (続き)

各年10月1日現在

年	当 時 区 域						備 考
	面積 (h a)	人 口			世帯数	人口密度 (人/k m ²)	
		総 数	男	女			
平成 6 年	29,011	339,272	179,106	160,166	116,965	1,169	第16回国勢調査
7	"	341,079	180,216	160,863	118,549	1,176	
8	"	342,623	180,008	162,615	118,642	1,181	
9	"	345,832	181,427	164,405	120,479	1,192	第17回国勢調査
10	"	348,132	182,807	165,325	122,473	1,200	
11	"	349,202	183,157	166,045	123,842	1,204	
12	"	351,101	185,197	165,904	126,815	1,210	
13	"	353,314	184,873	168,441	127,359	1,218	
14	"	355,711	186,000	169,711	129,622	1,226	
15	"	357,826	187,096	170,730	131,703	1,233	第18回国勢調査 (現在市域と同じ)
16	"	360,698	188,756	171,942	134,321	1,243	
17	91,847	412,141	218,286	193,855	155,074	449	

注:1 市町村合併の年月日に従って、当時の区域で集計した数値である。

2 国勢調査の行われた年次については国勢調査人口で、他の年次は登録人口である。

3 昭和40年以降の人口は外国人人口を含む。

B-2 地区別人口・世帯数の推移

各年10月1日現在

年	地 区	人 口			世帯数	人口密度 (人/k㎡)	人口増減率 (年平均%)
		総数	男	女			
大 正 9 年	総 数	99,664	50,104	49,560	20,475	109	△ 0.6
	拳母町	11,924	5,993	5,931	2,572	304	△ 0.5
	高橋村	5,946	2,958	2,988	1,193	209	1.0
	上郷村	7,059	3,531	3,528	1,469	328	△ 1.8
	高岡村	9,398	4,712	4,686	1,934	241	△ 0.3
	猿投村	5,940	3,034	2,906	1,240	128	△ 0.6
	保見村	3,617	1,847	1,770	770	104	0.1
	石野村	3,768	1,893	1,875	795	103	△ 1.1
	松平村	6,336	3,129	3,207	1,320	145	△ 0.4
	藤岡村	5,100	2,567	2,533	1,116	78	…
	小原村	7,354	3,744	3,610	1,486	99	…
	足助町	3,252	1,612	1,640	737	601	…
	阿摺村	3,558	1,781	1,777	732	79	…
	賀茂村	3,922	2,000	1,922	762	41	…
	盛岡村	3,590	1,834	1,756	754	80	…
	東加茂郡下山村	5,060	2,524	2,536	1,037	46	…
	額田郡下山村の一部	538	272	266	…	113	…
	旭 村	6,356	3,219	3,137	1,225	77	…
	三濃村	2,037	1,018	1,019	403	165	…
稲橋村	2,341	1,195	1,146	453	39	…	
武節村	2,568	1,241	1,327	477	66	…	
昭 和 5 年	総 数	101,223	50,782	50,441	20,453	110	0.4
	拳母町	13,944	6,799	7,145	2,846	355	1.6
	高橋村	5,814	2,850	2,964	1,170	204	△ 0.2
	上郷村	6,911	3,416	3,495	1,398	321	△ 0.2
	高岡村	10,093	5,074	5,019	1,998	259	0.7
	猿投村	6,247	3,255	2,992	1,318	135	0.5
	保見村	3,633	1,867	1,766	724	105	0.0
	石野村	3,746	1,879	1,867	765	103	△ 0.0
	松平村	5,851	2,939	2,912	1,226	133	△ 0.8
	藤岡村	4,822	2,430	2,392	1,039	74	△ 0.5
	小原村	6,903	3,525	3,378	1,443	93	△ 0.6
	足助町	3,157	1,596	1,561	725	584	△ 0.3
	阿摺村	3,651	1,835	1,816	718	81	0.3
	賀茂村	3,889	1,997	1,892	759	40	△ 0.1
	盛岡村	3,430	1,750	1,680	710	77	△ 0.4
	東加茂郡下山村	5,156	2,566	2,590	1,022	47	0.2
	額田郡下山村の一部	505	252	253	…	106	△ 0.6
	旭 村	6,290	3,176	3,114	1,214	77	△ 0.1
	三濃村	2,031	1,008	1,023	397	164	△ 0.0
稲橋村	2,410	1,209	1,201	462	40	0.3	
武節村	2,740	1,359	1,381	519	70	0.7	
昭 和 15 年	総 数	111,572	56,453	55,119	21,779	122	1.9
	拳母町	20,629	10,332	10,297	4,209	525	4.0
	高橋村	5,844	2,935	2,909	1,120	205	0.1
	上郷村	7,944	4,039	3,905	1,511	369	1.4
	高岡村	12,379	6,523	5,856	2,179	318	2.1
	猿投村	6,975	3,589	3,386	1,430	150	1.1
	保見村	3,910	2,053	1,857	768	112	0.7
	石野村	3,581	1,811	1,770	696	98	△ 0.4
	松平村	6,436	3,078	3,358	1,201	147	1.0
	藤岡村	4,814	2,433	2,381	1,013	74	△ 0.0
	小原村	6,249	3,148	3,101	1,309	84	△ 0.9
	足助町	3,378	1,692	1,686	762	624	0.7
	阿摺村	3,573	1,786	1,787	688	79	△ 0.2
	賀茂村	3,817	1,927	1,890	732	39	△ 0.2
	盛岡村	3,266	1,651	1,615	651	73	△ 0.5
	東加茂郡下山村	5,066	2,586	2,480	987	46	△ 0.2
	額田郡下山村の一部	475	227	248	…	99	△ 0.6
	旭 村	5,971	2,954	3,017	1,139	73	△ 0.5
	三濃村	1,917	946	971	378	155	△ 0.6
稲武町	5,348	2,743	2,605	1,006	54	0.4	

各年10月1日現在

年	地 区	人 口			世帯数	人口密度 (人/k m ²)	人口増減率 (年平均%)
		総 数	男	女			
昭 和 25 年	総 数	149,477	73,996	75,481	27,908	163	3.6
	挙母町	31,996	15,878	16,118	6,473	815	4.5
	高橋村	7,648	3,771	3,877	1,368	270	2.8
	上郷村	10,950	5,345	5,605	2,019	508	3.3
	高岡村	16,555	8,202	8,353	3,092	425	2.9
	猿投村	10,784	5,333	5,451	2,041	233	4.5
	保見村	5,980	3,175	2,805	1,093	172	4.3
	石野村	4,585	2,297	2,288	810	126	2.5
	松平村	7,693	3,614	4,079	1,335	175	1.8
	藤岡村	6,218	3,073	3,145	1,200	95	2.9
	小原村	7,733	3,867	3,866	1,441	104	2.4
	足助町	4,435	2,191	2,244	945	820	3.1
	阿摺村	4,247	2,074	2,173	750	94	1.9
	賀茂村	4,634	2,317	2,317	798	48	2.1
	盛岡村	4,026	1,975	2,051	700	90	2.3
	東加茂郡下山村	5,730	2,857	2,873	1,027	52	1.3
額田郡下山村の一部	745	366	379	…	156	5.7	
旭村	7,167	3,495	3,672	1,276	87	2.0	
三濃村	2,267	1,108	1,159	410	183	1.8	
稲武町	6,084	3,058	3,026	1,130	62	1.4	
昭 和 35 年	総 数	151,632	76,121	75,511	30,626	165	0.1
	豊田市	46,822	24,001	22,821	10,025	691	1.7
	上郷村	11,254	5,660	5,594	2,237	523	0.3
	高岡町	17,338	8,795	8,543	3,348	445	0.5
	猿投町	21,610	10,885	10,725	4,265	183	0.1
	松平村	7,505	3,576	3,929	1,359	171	△ 0.2
	藤岡村	5,467	2,719	2,748	1,159	83	△ 1.2
	小原村	6,507	3,208	3,299	1,355	87	△ 1.6
	足助町	15,704	7,632	8,072	3,044	81	△ 0.9
	下山村	6,402	3,275	3,127	1,247	56	△ 0.1
旭村	7,452	3,611	3,841	1,499	91	△ 2.1	
稲武町	5,571	2,759	2,812	1,088	56	△ 0.8	
昭 和 40 年	総 数	177,791	95,240	82,551	38,409	194	3.5
	豊田市	57,879	32,836	25,043	13,318	1,474	7.7
	挙母町	10,009	4,993	5,016	2,292	352	…
	高上郷	12,907	6,655	6,252	2,873	599	2.8
	高岡町	26,660	16,078	10,582	4,980	684	9.0
	猿投町	22,561	11,251	11,310	4,726	192	0.9
	松平町	6,712	3,278	3,434	1,379	153	△ 2.2
	藤岡村	5,214	2,597	2,617	1,139	79	△ 0.9
	小原村	5,511	2,646	2,865	1,274	74	△ 3.1
	足助町	13,621	6,574	7,047	2,875	71	△ 2.7
下山村	5,317	2,836	2,481	1,059	46	△ 3.4	
旭町	6,482	3,140	3,342	1,440	79	△ 2.6	
稲武町	4,918	2,356	2,562	1,054	50	△ 2.3	
昭 和 45 年	総 数	234,078	129,412	104,666	55,691	255	6.3
	豊田市	78,782	45,105	33,677	20,272	2,006	7.2
	挙母町	18,422	9,361	9,061	4,580	647	16.8
	高上郷	21,038	10,673	10,365	5,626	977	12.6
	高岡町	45,919	29,314	16,605	8,996	1,178	14.4
	猿投町	26,514	13,673	12,841	6,042	225	3.5
	松平村	6,518	3,238	3,280	1,422	149	△ 0.6
	藤岡村	5,460	2,770	2,690	1,239	83	0.9
	小原村	4,974	2,360	2,614	1,261	67	△ 1.9
	足助町	12,171	5,900	6,271	2,812	63	△ 2.1
下山村	4,264	2,081	2,183	1,006	37	△ 4.0	
旭町	5,753	2,884	2,869	1,400	70	△ 2.2	
稲武町	4,263	2,053	2,210	1,035	43	△ 2.7	

各年10月1日現在

年	地 区	人 口			世帯数	人口密度 (人/k㎡)	人口増減率 (年平均%)
		総数	男	女			
昭和50年	総数	283,412	152,087	131,325	72,122	309	4.2
	母橋	92,101	50,751	41,350	25,041	2,531	3.4
	高上	29,413	14,895	14,518	7,762	1,335	11.9
	郷岡	25,783	13,112	12,671	6,839	1,413	4.5
	投平	52,945	30,997	21,948	12,111	1,500	3.1
	松原	41,996	22,181	19,815	10,366	413	11.7
	藤岡	6,536	3,231	3,305	1,442	152	0.1
	小原	5,907	2,936	2,971	1,362	90	1.6
	足助	4,537	2,200	2,337	1,177	61	△ 1.8
	下山	11,363	5,515	5,848	2,776	59	△ 1.3
昭和55年	旭武	4,129	2,037	2,092	973	36	△ 0.6
	稲武	4,821	2,354	2,467	1,246	59	△ 3.2
	総数	3,881	1,878	2,003	1,027	39	△ 1.8
	母橋	315,871	166,790	149,081	99,883	344	2.3
	高上	99,394	53,859	45,535	36,349	2,531	1.6
	郷岡	38,002	19,156	18,846	10,034	1,335	5.8
	投平	30,437	15,390	15,047	8,556	1,413	3.6
	松原	58,479	33,007	25,472	20,723	1,500	2.1
	藤岡	48,613	25,308	23,305	13,972	413	3.2
	小原	6,683	3,298	3,385	1,516	152	0.4
昭和60年	足助	6,575	3,272	3,303	1,556	100	2.3
	下山	4,436	2,166	2,270	1,168	60	△ 0.4
	旭武	11,031	5,356	5,675	2,741	57	△ 0.6
	総数	4,057	2,029	2,028	1,020	35	△ 0.3
	母橋	4,446	2,132	2,314	1,199	54	△ 1.6
	高上	3,718	1,817	1,901	1,049	38	△ 0.8
	郷岡	344,105	181,929	162,176	110,049	375	1.8
	投平	105,413	57,013	48,400	38,936	2,684	1.2
	松原	41,198	20,740	20,458	11,072	1,447	1.7
	藤岡	32,147	16,239	15,908	9,058	1,493	1.1
平成2年	高上	66,355	37,695	28,660	24,054	1,702	2.7
	郷岡	56,221	29,188	27,033	16,188	478	3.1
	投平	6,777	3,351	3,426	1,555	155	0.3
	松原	8,566	4,331	4,235	2,099	130	6.1
	藤岡	4,567	2,237	2,330	1,197	61	0.6
	小原	10,853	5,298	5,555	2,668	56	△ 0.3
	足助	4,135	2,032	2,103	1,026	36	0.4
	下山	4,213	2,004	2,209	1,147	51	△ 1.0
	旭武	3,660	1,801	1,859	1,049	37	△ 0.3
	総数	370,858	196,984	173,874	123,428	404	1.6
平成7年	母橋	110,526	60,301	50,225	42,671	2,815	1.0
	高上	49,649	24,982	24,667	14,081	1,700	4.1
	郷岡	31,265	15,905	15,360	8,963	1,430	△ 0.5
	投平	72,333	41,204	31,129	27,196	1,849	1.8
	松原	60,166	31,351	28,815	18,376	514	1.4
	藤岡	8,397	4,183	4,214	2,040	193	4.8
	小原	11,266	5,795	5,471	2,924	171	6.3
	足助	4,484	2,182	2,302	1,206	60	△ 0.4
	下山	10,700	5,222	5,478	2,671	55	△ 0.3
	旭武	4,556	2,232	2,324	1,141	40	2.0
平成17年	旭武	4,005	1,895	2,110	1,117	49	△ 1.0
	稲武	3,511	1,732	1,779	1,042	36	△ 0.8
	総数	383,800	201,468	182,332	130,090	418	0.7
	母橋	115,739	62,160	53,579	45,438	2,948	0.9
	高上	51,246	25,651	25,595	15,231	1,754	0.6
	郷岡	30,370	15,582	14,788	9,270	1,390	△ 0.6
	投平	73,338	40,459	32,879	26,768	1,874	0.3
	松原	61,110	31,700	29,410	19,256	522	0.3
	藤岡	9,276	4,664	4,612	2,334	213	2.1
	小原	15,369	7,916	7,453	4,092	234	7.3
平成17年	足助	4,544	2,208	2,336	1,235	61	0.3
	下山	10,315	5,040	5,275	2,637	53	△ 0.7
	旭武	5,336	2,627	2,709	1,401	47	3.4
	稲武	3,844	1,840	2,004	1,125	47	△ 0.8
	総数	3,313	1,621	1,692	1,051	34	△ 1.1

各年10月1日現在

年	地 区	人 口			世帯数	人口密度 (人/k㎡)	人口増減率 (年平均%)
		総数	男	女			
平成12年	総数	395,224	207,222	188,002	139,299	430	0.6
	豊田市						
	挙母	121,682	65,161	56,521	48,377	3,099	1.0
	高橋	52,927	26,482	26,445	16,732	1,812	0.7
	上郷	31,522	16,177	15,345	10,086	1,443	0.8
	高岡	74,803	41,229	33,574	28,280	1,911	0.4
	猿投	60,147	31,095	29,052	20,440	514	△ 0.3
	松平	10,020	5,053	4,967	2,646	230	1.6
	藤岡	18,005	9,228	8,777	4,896	275	3.4
	小原	4,302	2,100	2,202	1,230	58	△ 1.1
	足助	9,852	4,817	5,035	2,709	51	△ 0.9
	下山	5,349	2,678	2,671	1,506	47	0.0
旭町	3,504	1,699	1,805	1,118	43	△ 1.8	
稲武	3,111	1,503	1,608	1,025	32	△ 1.2	
平成17年	総数	412,141	218,286	193,855	155,074	449	0.9
	豊田市						
	挙母	129,797	70,511	59,286	55,341	3,306	1.3
	高橋	54,245	27,092	27,153	18,200	1,857	0.5
	上郷	32,702	16,899	15,803	11,209	1,497	0.7
	高岡	78,279	43,909	34,370	31,776	2,000	0.9
	猿投	62,738	32,729	30,009	22,639	536	0.9
	松平	10,264	5,193	5,071	2,843	235	0.5
	藤岡	19,101	9,737	9,364	5,464	291	1.2
	小原	4,303	2,108	2,195	1,248	58	0.0
	足助	9,263	4,499	4,764	2,690	48	△ 1.2
	下山	5,237	2,613	2,624	1,535	46	△ 0.4
旭武	3,284	1,589	1,695	1,081	40	△ 1.3	
稲武	2,928	1,407	1,521	1,048	30	△ 1.2	
平成22年	総数	421,487	221,198	200,289	162,065	459	0.5
	豊田市						
	挙母	130,800	69,999	60,801	55,563	3,332	0.2
	高橋	54,341	26,953	27,388	18,967	1,860	0.0
	上郷	34,237	17,705	16,532	12,210	1,567	0.9
	高岡	79,318	43,879	35,439	32,462	2,026	0.3
	猿投	69,912	36,385	33,527	26,416	597	2.3
	松平	10,220	5,161	5,059	2,992	234	△ 0.1
	藤岡	19,425	9,830	9,595	5,978	296	0.3
	小原	4,085	1,973	2,112	1,265	55	△ 1.0
	足助	8,627	4,192	4,435	2,641	45	△ 1.4
	下山	4,983	2,458	2,525	1,547	44	△ 1.0
旭武	2,976	1,434	1,542	1,053	36	△ 1.9	
稲武	2,563	1,229	1,334	971	26	△ 2.5	
平成27年	総数	422,542	222,169	200,373	169,598	460	0.1
	豊田市						
	挙母	131,961	70,613	61,348	57,706	3,361	0.2
	高橋	53,948	26,768	27,180	19,654	1,847	△ 0.1
	上郷	33,876	17,518	16,358	12,542	1,550	△ 0.2
	高岡	79,803	44,594	35,209	34,279	2,039	0.1
	猿投	72,800	37,544	35,256	28,737	622	0.8
	松平	9,905	5,008	4,897	3,083	227	△ 0.6
	藤岡	19,097	9,758	9,339	6,299	291	△ 0.3
	小原	3,716	1,846	1,870	1,239	50	△ 1.8
	足助	7,892	3,841	4,051	2,601	41	△ 1.7
	下山	4,484	2,208	2,276	1,503	39	△ 2.0
旭武	2,692	1,321	1,371	999	33	△ 1.9	
稲武	2,368	1,150	1,218	956	24	△ 1.5	

注:1 国勢調査人口である。

2 三濃村には、S30.4.1に岐阜県恵那郡明智町と合併した横通村が含まれている。

3 平成7年と12年の世帯の内訳は一般世帯数であり、総数（施設等の世帯及び不詳を含む）とは一致しない。

4 人口増減率は表中の前段の年からの増減率を年平均したものである。ただし、大正9年については、大正4年の現在人口との比較である。

B-3 外国人国籍別人口・世帯数

年	人				
	総数	ブラジル	韓国・朝鮮	中国	フィリピン
平成18年	14,989	7,343	1,611	2,061	1,022
19	16,005	7,753	1,609	2,595	1,071
20	16,800	7,917	1,567	3,092	1,158
21	15,694	7,264	1,530	2,992	1,190
22	14,799	6,663	1,469	3,031	1,212
23	14,104	6,152	1,431	2,879	1,300
24	14,143	6,062	1,375	2,869	1,217
25	13,247	5,241	1,371	2,770	1,277
26	13,377	5,120	1,316	2,674	1,381
27	13,739	5,097	1,280	2,605	1,555

B-4 合併当初の人口・世帯数

合併年月日		総数				世帯数
		人口				
		総数	男	女		
昭和 31年9月30日	拳母市	35,059	17,363	17,696	...	
	高橋村	7,371	3,595	3,776	...	
	総数	42,430	20,958	21,472	8,397	
昭和 39年3月1日	豊田市	60,181	33,306	26,875	112,914	
	上郷町	12,123	6,140	5,983	2,447	
	総数	72,304	39,446	32,858	15,361	
昭和 40年9月1日	豊田市	79,821	44,358	35,463	17,556	
	高岡町	27,587	17,142	10,445	4,626	
	総数	107,408	61,500	45,908	22,182	
昭和 42年4月1日	豊田市	120,324	69,128	51,196	25,903	
	猿投町	23,162	11,461	11,701	4,877	
	総数	143,486	80,589	62,897	30,780	
昭和 45年4月1日	豊田市	180,335	102,032	78,303	66,128	
	松平町	6,635	3,311	3,324	1,397	
	総数	186,970	105,343	81,627	67,525	
平成 17年4月1日	豊田市	362,157	189,562	172,595	135,768	
	藤岡町	19,277	9,884	9,393	5,533	
	小原村	4,345	2,131	2,214	1,360	
	足助町	9,661	4,752	4,909	2,834	
	下山村	5,557	2,788	2,769	1,633	
	旭町	3,531	1,710	1,821	1,083	
	稲武町	3,154	1,536	1,618	1,075	
総数	407,682	212,363	195,319	149,286		

各年9月30日現在

口						世帯数
ペルー	インドネシア	ネパール	タイ	米 国	その他	
752	388	271	223	67	1,251	8,221
770	340	243	262	53	1,309	8,838
797	341	208	302	55	1,363	9,269
761	249	193	297	52	1,166	8,445
722	273	170	278	46	935	7,846
694	223	204	346	49	826	7,319
686	293	172	472	56	941	7,361
678	314	200	356	55	985	6,750
679	522	275	303	47	1,060	6,881
673	497	410	333	52	1,237	7,220

日 本 人				外 国 人			
人 口			世帯数	人 口			世帯数
総 数	男	女		総 数	男	女	
34,572	17,092	17,480	…	487	271	216	118
7,367	3,593	3,774	…	4	2	2	1
41,939	20,683	21,254	8,278	491	273	218	119
59,454	32,923	26,531	12,747	727	383	344	167
12,014	6,075	5,939	2,422	109	65	44	25
71,468	38,998	32,470	15,169	836	448	388	192
78,936	43,890	35,046	17,344	885	468	417	212
27,543	17,117	10,426	4,616	44	25	19	10
106,479	61,007	45,472	21,960	929	493	436	222
119,314	68,580	50,734	25,659	1,010	548	462	244
22,776	11,258	11,518	4,788	386	203	183	89
142,090	79,838	62,252	30,447	1,396	751	645	333
178,641	101,142	77,499	65,707	1,694	890	804	421
6,626	3,307	3,319	1,395	9	4	5	2
185,267	104,449	80,818	67,102	1,703	894	809	423
349,115	182,740	166,375	128,698	13,042	6,822	6,220	7,070
19,143	9,826	9,317	5,480	134	58	76	53
4,328	2,124	2,204	1,353	17	7	10	7
9,621	4,739	4,882	2,823	40	13	27	11
5,512	2,768	2,744	1,609	45	20	25	24
3,523	1,709	1,814	1,080	8	1	7	3
3,085	1,515	1,570	1,024	69	21	48	51
394,327	205,421	188,906	142,067	13,355	6,942	6,413	7,219

B-5 世帯類型別人口・世帯数

年	総計				世帯数	日 人 総数
	人		口			
	総数	男	女			
平成 18 年	414,839	216,909	197,930	155,883	399,850	
19	419,055	219,451	199,604	159,920	403,050	
20	423,200	221,944	201,256	164,140	406,400	
21	423,677	221,766	201,911	165,098	407,983	
22	423,822	221,265	202,557	165,855	409,023	
23	423,183	220,511	202,672	166,457	409,079	
24	423,183	220,511	202,672	166,457	409,079	
25	422,679	220,204	202,475	168,964	409,432	
26	422,181	219,744	202,437	170,117	408,804	
27	422,521	220,080	202,441	172,149	408,782	

各年10月1日現在

本 人			外 国 人			
口		世帯数	人 口			世帯数
男	女		総 数	男	女	
208,993	190,857	147,662	14,989	7,916	7,073	8,221
211,013	192,037	151,082	16,005	8,438	7,567	8,838
213,237	193,163	154,871	16,800	8,707	8,093	9,269
213,884	194,099	156,653	15,694	7,882	7,812	8,445
214,023	195,000	158,009	14,799	7,242	7,557	7,846
213,724	195,355	159,138	14,104	6,787	7,317	7,319
213,724	195,355	159,138	14,104	6,787	7,317	7,319
213,900	195,532	162,214	13,247	6,304	6,943	6,750
213,418	195,386	163,236	13,377	6,326	7,051	6,881
213,493	195,289	164,929	13,739	6,587	7,152	7,220

B-6 人口動態

年	出生児数			死亡者					
	総数	男	女	総数			(内)乳児死亡		
				計	男	女	計	男	女
昭和43年	4,261	2,243	2,018	859	475	384	66	39	27
44	4,640	2,396	2,244	900	527	373	53	34	19
45	5,487	2,841	2,646	934	517	417	74	46	28
46	6,095	3,137	2,958	872	467	405	62	34	28
47	6,326	3,325	3,001	916	518	398	68	40	28
48	6,671	3,448	3,223	965	525	440	83	56	27
49	6,639	3,461	3,178	986	533	453	73	38	35
50	6,228	3,209	3,019	1,003	556	447	60	30	30
51	6,211	3,243	2,968	959	505	454	64	29	35
52	5,863	3,023	2,840	957	538	419	42	25	17
53	5,723	2,919	2,804	947	492	455	58	28	30
54	5,392	2,779	2,613	996	541	455	33	19	14
55	5,368	2,699	2,669	1,030	578	452	31	21	10
56	4,940	2,551	2,389	932	502	430	27	13	14
57	4,759	2,454	2,305	1,048	587	461	30	14	16
58	4,814	2,472	2,342	1,050	596	454	21	10	11
59	5,031	2,639	2,392	1,074	577	497	30	15	15
60	4,669	2,349	2,320	983	553	430	26	16	10
61	4,634	2,409	2,225	1,117	621	496	29	20	9
62	4,508	2,320	2,188	1,145	645	500	23	12	11
63	4,536	2,307	2,229	1,231	697	534	22	15	7
平成元年	4,314	2,188	2,126	1,220	644	576	17	9	8
2	4,158	2,141	2,017	1,171	645	526	11	5	6
3	4,145	2,155	1,990	1,301	753	548	20	14	6
4	4,068	2,096	1,972	1,351	751	600	19	10	9
5	4,097	2,083	2,014	1,393	799	594	9	4	5
6	4,307	2,196	2,111	1,418	792	626	14	11	3
7	4,065	2,063	2,002	1,540	840	700	11	3	8
8	4,217	2,128	2,089	1,454	802	652	15	7	8
9	4,107	2,103	2,004	1,524	879	645	14	7	7
10	4,352	2,263	2,089	1,590	881	709	8	6	2
11	4,241	2,186	2,055	1,703	953	750	13	7	6
12	4,259	2,182	2,077	1,660	939	721	17	11	6
13	4,093	2,167	1,926	1,681	918	763	16	9	7
14	4,004	2,043	1,961	1,746	982	764	15	7	8
15	4,002	2,033	1,969	1,807	998	809	6	4	2
16	3,967	2,051	1,916	1,826	1,031	795	15	4	11
17	4,069	2,066	2,003	2,189	1,199	990	12	6	6
18	4,081	2,103	1,978	2,251	1,250	1,001	12	9	3
19	4,233	2,171	2,062	2,452	1,395	1,057	13	8	5
20	4,346	2,260	2,086	2,496	1,405	1,091	8	1	7
21	4,239	2,159	2,080	2,412	1,339	1,073	7	3	4
22	4,286	2,142	2,144	2,608	1,458	1,150	7	5	2
23	4,064	2,062	2,002	2,763	1,482	1,281	11	5	6
24	4,101	2,165	1,936	2,802	1,549	1,253	10	5	5
25	4,014	2,016	1,998	2,861	1,518	1,343	9	2	7
26	3,848	2,018	1,830	2,799	1,481	1,318	6	3	3
27	3,881	1,989	1,892	2,990	1,599	1,391	6	3	3

注:1 この表は人口動態調査によるもので、本市(市民課)発表の数値と異なる。

(1) 乳児死亡のうち生後4週未満の死亡で、乳児死亡の再掲である。

(2) 妊娠満12週以後の死産である。

2 平成16年までは旧豊田市域の数値である。

数			死産胎数 (2)	婚姻件数	離婚件数	自然増減		
新生児(1)						総数	男	女
計	男	女						
43	22	21	270	2,170	82	3,402	1,768	1,634
28	20	8	259	2,441	106	3,740	1,869	1,871
55	35	20	270	2,823	140	4,553	2,324	2,229
32	18	14	287	3,453	165	5,223	2,670	2,553
40	25	15	271	3,476	179	5,410	2,807	2,603
55	39	16	270	3,274	161	5,706	2,923	2,783
44	28	16	252	3,133	173	5,653	2,928	2,725
40	21	19	244	2,903	208	5,225	2,653	2,572
41	19	22	269	2,679	249	5,252	2,738	2,514
24	15	9	245	2,591	246	4,906	2,485	2,421
34	17	17	231	2,508	240	4,776	2,427	2,349
21	11	10	199	2,470	277	4,396	2,238	2,158
24	18	6	189	2,410	249	4,338	2,121	2,217
17	11	6	161	2,346	296	4,008	2,049	1,959
16	9	7	187	2,343	380	3,711	1,867	1,844
11	6	5	180	2,364	323	3,764	1,876	1,888
26	13	13	193	2,332	336	3,975	2,062	1,913
16	10	6	154	2,374	306	3,686	1,796	1,890
18	14	4	183	2,261	340	3,517	1,788	1,729
11	6	5	164	2,249	347	3,363	1,675	1,688
15	9	6	160	2,198	336	3,305	1,610	1,695
9	4	5	163	2,367	346	3,094	1,544	1,550
5	2	3	128	2,306	390	2,987	1,496	1,491
6	5	1	142	2,536	400	2,844	1,402	1,442
8	1	7	129	2,628	441	2,717	1,345	1,372
5	2	3	123	2,855	479	2,704	1,284	1,420
5	5	-	108	2,610	512	2,889	1,404	1,485
7	3	4	109	2,718	476	2,525	1,223	1,302
8	3	5	109	2,728	528	2,763	1,326	1,437
6	5	1	121	2,763	572	2,583	1,224	1,359
5	3	2	107	2,777	667	2,762	1,382	1,380
7	3	4	113	2,668	627	2,538	1,233	1,305
11	7	4	120	2,650	629	2,599	1,243	1,356
10	6	4	104	2,623	708	2,412	1,249	1,163
7	3	4	124	2,637	684	2,258	1,061	1,197
4	3	1	113	2,481	667	2,195	1,035	1,160
5	1	4	87	2,521	658	2,141	1,020	1,121
5	3	2	106	2,653	682	1,879	867	1,012
4	4	0	108	2,797	696	1,830	853	977
8	4	4	91	2,999	688	1,781	776	1,005
5	1	4	89	3,005	699	1,850	855	995
4	2	2	83	2,921	708	1,827	820	1,007
3	3	-	74	2,919	721	1,678	684	994
4	2	2	73	2,631	711	1,301	580	721
6	3	3	72	2,719	659	1,299	616	683
4	-	4	77	2,683	695	1,153	498	655
3	2	1	79	2,595	675	1,049	537	512
3	-	3	67	2,487	689	891	390	501

資料：人口動態調査

B-7 登録人口異動

年・月	自然動態						社 会		
	出 生			死 亡			転 入		
	計	男	女	計	男	女	計	男	女
昭和 53 年	5,735	2,934	2,801	946	498	448	12,968	7,328	5,640
54	5,419	2,790	2,629	999	536	463	11,926	6,736	5,190
55	5,369	2,702	2,667	1,028	578	450	13,704	8,169	5,535
56	4,952	2,555	2,397	924	497	427	12,843	7,812	5,031
57	4,785	2,459	2,326	1,051	592	459	13,183	8,255	4,928
58	4,828	2,506	2,322	1,039	593	446	12,688	7,654	5,034
59	5,045	2,626	2,419	1,077	590	487	12,643	7,673	4,970
60	4,710	2,371	2,339	991	559	432	13,271	8,260	5,011
61	4,628	2,392	2,236	1,118	618	500	13,842	8,924	4,918
62	4,531	2,323	2,208	1,148	648	500	12,490	7,736	4,754
63	4,572	2,335	2,237	1,230	694	536	12,351	7,591	4,760
平成 元 年	4,300	2,172	2,128	1,224	646	578	13,360	8,325	5,035
2	4,208	2,169	2,039	1,187	650	537	16,814	11,152	5,662
3	4,168	2,166	2,002	1,313	762	551	18,681	12,664	6,017
4	4,117	2,121	1,996	1,356	751	605	18,837	12,687	6,150
5	4,160	2,109	2,051	1,404	801	603	15,738	9,962	5,776
6	4,348	2,219	2,129	1,434	800	634	14,060	8,375	5,685
7	4,152	2,116	2,036	1,547	844	703	13,588	7,933	5,655
8	4,300	2,153	2,147	1,470	806	664	13,966	8,296	5,670
9	4,284	2,192	2,092	1,536	883	653	15,220	9,047	6,173
10	4,476	2,331	2,145	1,603	888	715	14,488	8,931	5,557
11	4,391	2,279	2,112	1,705	947	758	13,647	7,998	5,649
12	4,390	2,233	2,157	1,672	948	724	13,803	7,864	5,939
13	4,223	2,243	1,980	1,705	931	774	15,348	8,963	6,385
14	4,137	2,113	2,024	1,758	993	765	15,036	8,856	6,180
15	4,125	2,104	2,021	1,818	1,001	817	16,119	9,417	6,702
16	4,118	2,123	1,995	1,866	1,061	805	17,377	10,470	6,907
17	4,152	2,102	2,050	2,083	1,145	938	19,485	11,874	7,611
18	4,254	2,193	2,061	2,272	1,262	1,010	20,632	12,907	7,725
19	4,424	2,262	2,162	2,473	1,408	1,065	20,586	12,890	7,696
20	4,497	2,347	2,150	2,501	1,403	1,098	20,689	12,764	7,925
21	4,393	2,235	2,158	2,439	1,358	1,081	17,737	10,888	6,849
22	4,412	2,205	2,207	2,644	1,477	1,167	14,949	8,665	6,284
23	4,199	2,134	2,065	2,794	1,497	1,297	15,340	9,016	6,324
24	4,235	2,235	2,000	2,829	1,561	1,268	16,152	9,726	6,426
25	4,146	2,078	2,068	2,890	1,535	1,355	15,931	9,606	6,325
26	3,997	2,105	1,892	2,808	1,482	1,326	15,714	9,434	6,280
平成 27 年	4,017	2,066	1,951	3,032	1,622	1,410	17,645	10,975	6,670
1 月	347	187	160	346	180	166	1,433	868	565
2 月	298	140	158	239	141	98	980	582	398
3 月	339	185	154	284	148	136	3,070	1,935	1,135
4 月	348	175	173	283	145	138	2,471	1,793	678
5 月	318	175	143	249	123	126	1,185	733	452
6 月	343	172	171	203	112	91	1,331	771	560
7 月	346	169	177	206	117	89	1,063	615	448
8 月	354	190	164	243	128	115	1,207	728	479
9 月	351	166	185	217	112	105	1,141	689	452
10 月	370	198	172	249	128	121	1,310	808	502
11 月	310	173	137	228	122	106	1,149	684	465
12 月	293	136	157	285	166	119	1,305	769	536

注：1 その他の増減は職権によるもの。

2 平成16年までは旧豊田市域の数値である。また、平成17年は3月までの旧豊田市域の数値と4月からの現在市域の数値を合計した数値である。

会 動			態			年間・月間増減		
転 出			そ の 他 の 増 減					
計	男	女	計	男	女	計	男	女
10,893	6,556	4,337	△ 198	△ 155	△ 43	6,666	3,053	3,613
11,750	7,130	4,620	△ 235	△ 217	△ 18	4,361	1,643	2,718
12,225	7,520	4,705	△ 212	△ 185	△ 27	5,608	2,588	3,020
12,874	7,887	4,987	△ 198	△ 175	△ 23	3,799	1,808	1,991
11,077	6,760	4,317	△ 144	△ 121	△ 23	5,696	3,241	2,455
10,836	6,590	4,246	△ 140	△ 158	18	5,501	2,819	2,682
10,851	6,634	4,217	△ 53	△ 79	26	5,707	2,996	2,711
11,074	6,819	4,255	△ 63	△ 79	16	5,853	3,174	2,679
11,303	7,050	4,253	△ 59	△ 84	25	5,990	3,564	2,426
11,681	7,343	4,338	32	7	25	4,224	2,075	2,149
11,866	7,470	4,396	△ 12	△ 34	22	3,815	1,728	2,087
13,009	8,331	4,678	57	15	42	3,484	1,535	1,949
15,029	9,780	5,249	0	△ 34	34	4,806	2,857	1,949
16,882	11,134	5,748	79	22	57	4,733	2,956	1,777
19,046	12,629	6,417	107	49	58	2,659	1,477	1,182
17,559	11,327	6,232	63	32	31	998	△ 25	1,023
15,365	9,578	5,787	130	71	59	1,739	287	1,452
14,771	8,846	5,925	54	26	28	1,476	385	1,091
14,429	8,707	5,722	11	△ 3	14	2,378	933	1,445
14,954	9,031	5,923	92	53	39	3,106	1,378	1,728
15,397	9,159	6,238	88	39	49	2,052	1,254	798
15,399	9,105	6,294	△ 124	△ 120	△ 4	810	105	705
14,939	8,667	6,272	△ 89	△ 97	8	1,493	385	1,108
14,761	8,553	6,208	△ 75	△ 92	17	3,030	1,630	1,400
15,145	8,847	6,298	△ 3	△ 22	19	2,267	1,107	1,160
16,597	9,517	7,080	△ 111	△ 110	△ 1	1,718	893	825
15,887	9,353	6,534	△ 161	△ 155	△ 6	3,581	2,024	1,557
17,072	10,029	7,043	△ 16	△ 27	11	4,466	2,775	1,691
18,590	11,226	7,364	66	32	34	4,090	2,644	1,446
18,591	11,477	7,114	△ 10	△ 30	20	3,936	2,237	1,699
19,053	11,594	7,459	69	40	29	3,701	2,154	1,547
19,704	12,211	7,493	46	21	25	33	△ 425	458
16,809	10,009	6,800	19	△ 7	26	△ 73	△ 623	550
16,674	9,815	6,859	△ 21	△ 43	22	50	△ 205	255
16,856	10,003	6,853	△ 1,168	△ 663	△ 505	△ 466	△ 266	△ 200
17,074	10,178	6,896	△ 765	△ 461	△ 304	△ 652	△ 490	△ 162
16,930	10,073	6,857	△ 384	△ 234	△ 150	△ 411	△ 250	△ 161
17,321	10,474	6,847	△ 485	△ 324	△ 161	824	621	203
1,234	797	437	△ 64	△ 43	△ 21	136	35	101
1,301	823	478	△ 23	△ 10	△ 13	△ 285	△ 252	△ 33
2,904	1,708	1,196	△ 41	△ 19	△ 22	180	245	△ 65
1,612	965	647	△ 7	△ 1	△ 6	917	857	60
972	576	396	△ 9	△ 4	△ 5	273	205	68
1,267	767	500	△ 14	△ 5	△ 9	190	59	131
1,288	770	518	△ 41	△ 28	△ 13	△ 126	△ 131	5
1,256	739	517	△ 28	△ 19	△ 9	34	32	2
1,377	864	513	△ 161	△ 140	△ 21	△ 263	△ 261	△ 2
1,229	742	487	△ 58	△ 44	△ 14	144	92	52
1,227	667	560	△ 14	△ 2	△ 12	△ 10	66	△ 76
1,654	1,056	598	△ 25	△ 9	△ 16	△ 366	△ 326	△ 40

B-8 県内市町村別人口移動数

市区町村名	平成26年			平成27年		
	転入	転出	差引増減	転入	転出	差引増減
愛知県総数	6,501	8,468	△1,967	6,918	9,077	△2,159
名古屋市計	1,321	1,789	△468	1,433	1,883	△450
千種区	92	99	△7	78	115	△37
東区	32	49	△17	46	65	△19
北区	59	63	△4	85	80	5
西区	56	74	△18	87	78	9
中村区	82	84	△2	71	100	△29
中区	85	115	△30	69	120	△51
昭和区	70	120	△50	84	119	△35
瑞穂区	50	53	△3	60	79	△19
熱田区	32	33	△1	39	56	△17
中川区	102	128	△26	116	113	3
港区	62	63	△1	75	67	8
南区	105	91	14	122	74	48
守山区	82	87	△5	74	76	△2
緑区	178	278	△100	155	286	△131
名東区	97	201	△104	128	161	△33
天白区	137	251	△114	144	294	△150
豊橋市	246	196	50	292	229	63
岡崎市	990	1,276	△286	977	1,366	△389
一宮市	96	119	△23	101	108	△7
瀬戸市	147	339	△192	153	302	△149
半田市	68	59	9	77	72	5
春日井市	183	189	△6	167	158	9
豊川市	101	102	△1	127	84	43
津島市	21	17	4	20	24	△4
碧南市	89	95	△6	64	91	△27
刈谷市	347	422	△75	393	389	4
安城市	339	417	△78	389	470	△81
西尾市	130	119	11	149	156	△7
蒲郡市	46	45	1	58	30	28
犬山市	34	17	17	35	23	12
常滑市	23	28	△5	21	36	△15
江南市	39	28	11	27	38	△11
小牧市	74	78	△4	74	78	△4
稲沢市	35	50	△15	64	55	9
新城市	49	31	18	59	19	40
東海市	63	59	4	62	64	△2
大府市	77	99	△22	76	93	△17
知多市	35	20	15	39	35	4
知立市	358	368	△10	375	411	△36
尾張旭市	67	57	10	42	67	△25
高浜市	57	52	5	59	81	△22
岩倉市	22	24	△2	32	24	8
豊明市	123	148	△25	129	166	△37
日進市	192	587	△395	194	589	△395
田原市	36	71	△35	89	59	30
愛西市	23	11	12	13	9	4
清須市	26	40	△14	39	34	5
北名古屋市	28	45	△17	52	51	1
弥富市	15	20	△5	14	26	△12
みよし市	587	801	△214	620	1,111	△491
あま市	27	31	△4	30	32	△2
長久手市	75	211	△136	51	196	△145

市区町村名	平成26年			平成27年		
	転入	転出	差引増減	転入	転出	差引増減
東郷町	122	209	△87	118	216	△98
豊山町	4	6	△2	7	4	3
大口町	10	4	6	9	11	△2
扶桑町	12	14	△2	13	13	-
大治町	13	13	-	9	12	△3
蟹江町	8	9	△1	15	12	3
飛島村	1	-	1	2	4	△2
阿久比町	12	16	△4	7	33	△26
東浦町	39	33	6	35	40	△5
南知多町	11	8	3	21	-	21
美浜町	2	4	△2	13	3	10
武豊町	28	14	14	15	28	△13
幸田町	33	57	△24	33	25	8
設楽町	15	11	4	23	11	12
東栄町	2	8	△6	2	3	△1
豊根村	-	2	△2	-	3	△3

注：市町村合併等があった場合は、各年末の市町村の状況で算定している。

B-9 都道府県別人口移動数

都道府県			平成23年			平成24年			平
			転入	転出	差引増減	転入	転出	差引増減	転入
総	数		15,340	16,673	△1,333	16,152	16,856	△704	15,931
北海道			255	204	51	259	182	77	285
青森県			37	25	12	41	29	12	39
岩手県			37	13	24	40	33	7	39
宮城県			109	94	15	120	93	27	93
秋田県			24	22	2	45	20	25	35
山形県			25	14	11	31	16	15	23
福島県			83	41	42	72	25	47	27
茨城県			77	62	15	60	65	△5	80
栃木県			73	52	21	58	75	△17	59
群馬県			112	65	47	98	69	29	53
埼玉県			214	169	45	184	201	△17	192
千葉県			181	143	38	177	132	45	181
東京都			490	469	21	482	527	△45	432
神奈川県			361	304	57	394	337	57	357
新潟県			43	29	14	34	45	△11	39
富山県			61	49	12	54	55	△1	63
石川県			88	71	17	82	50	32	78
福井県			54	41	13	60	50	10	62
山梨県			19	17	2	33	24	9	29
長野県			143	84	59	144	113	31	153
岐阜県			523	446	77	590	504	86	602
静岡県			629	568	61	712	692	20	613
愛知県			6,458	8,444	△1,986	6,510	8,402	△1,892	6,655
三重県			373	336	37	466	356	110	422
滋賀県			119	96	23	134	96	38	105
京都府			124	107	17	150	87	63	122
大阪府			424	273	151	360	294	66	332
兵庫県			255	238	17	236	207	29	253
奈良県			57	52	5	73	35	38	68
和歌山県			32	19	13	27	22	5	31
鳥取県			14	10	4	15	13	2	30
島根県			18	26	△8	27	12	15	24
岡山県			80	44	36	94	34	60	95
広島県			92	86	6	105	81	24	101
山口県			60	42	18	54	42	12	57
徳島県			34	14	20	32	19	13	41
香川県			26	18	8	38	27	11	26
愛媛県			48	26	22	55	28	27	52
高知県			33	32	1	36	18	18	31
福岡県			396	279	117	355	301	54	394
佐賀県			88	50	38	92	48	44	86
長崎県			106	73	33	108	71	37	112
熊本県			125	66	59	134	99	35	125
大分県			28	45	△17	48	32	16	49
宮崎県			74	65	9	109	49	60	97
鹿児島県			130	92	38	141	126	15	101
沖縄県			71	61	10	110	86	24	98
国	外		2,362	3,097	△735	1,873	2,934	△1,061	1,136
従前の住所なし			75	*	75	1,000	*	1,000	1,754

成 25 年		平 成 26 年			平 成 27 年		
転 出	差引増減	転 入	転 出	差引増減	転 入	転 出	差引増減
17,074	△1,143	15,714	16,930	△1,216	17,645	17,321	324
179	106	245	161	84	289	186	103
26	13	43	20	23	50	29	21
27	12	48	25	23	45	35	10
90	3	72	79	△7	114	68	46
21	14	22	19	3	23	12	11
10	13	25	20	5	29	21	8
36	△9	34	55	△21	39	48	△9
43	37	81	59	22	91	57	34
60	△1	57	66	△9	65	50	15
65	△12	67	143	△76	80	100	△20
207	△15	152	178	△26	176	201	△25
147	34	166	175	△9	214	173	41
546	△114	471	658	△187	577	649	△72
378	△21	401	388	13	402	393	9
21	18	49	28	21	50	34	16
74	△11	76	80	△4	90	45	45
49	29	74	53	21	88	55	33
36	26	60	39	21	65	38	27
19	10	32	32	-	47	29	18
101	52	140	114	26	124	113	11
432	170	521	383	138	578	465	113
706	△93	606	659	△53	717	639	78
8,876	△2,221	6,501	8,468	△1,967	6,918	9,077	△2,159
347	75	433	317	116	482	353	129
110	△5	116	116	-	138	94	44
68	54	123	101	22	134	89	45
277	55	372	306	66	427	286	141
204	49	242	207	35	288	155	133
42	26	64	44	20	69	33	36
19	12	32	35	△3	32	22	10
15	15	29	10	19	15	17	△2
17	7	33	25	8	34	19	15
52	43	73	60	13	122	80	42
97	4	112	114	△2	146	88	58
41	16	43	31	12	72	34	38
14	27	31	29	2	36	24	12
17	9	31	30	1	37	37	-
19	33	52	35	17	61	38	23
26	5	41	15	26	33	24	9
297	97	367	306	61	474	255	219
41	45	83	53	30	78	43	35
86	26	108	54	54	137	83	54
67	58	150	93	57	143	80	63
25	24	43	48	△5	41	24	17
55	42	102	72	30	93	63	30
115	△14	108	77	31	129	91	38
75	23	87	126	△39	119	108	11
2,799	△1,663	1,068	2,724	△1,656	1,271	2,664	△1,393
*	1,754	1,828	*	1,828	2,163	*	2,163

B-10 町別面積・人口・世帯数

平成27年10月1日現在

町 コード	町 名	面積 (ha)	人 口			世帯数	年齢階級別人口				平均 世帯員	性比	人口密度 (人/k㎡)		
			総 数	男	女		0～14歳 割合	15～64歳 割合	65歳以上 割合	割合					
														0～14歳	15～64歳
全	市	91,832.2	422,521	220,080	202,441	172,149	59,419	14%	271,915	64%	91,187	22%	109	2.45	460
豊田地区	豊田地区	29,011.0	380,529	199,047	181,482	157,181	54,761	14%	246,204	65%	79,564	21%	110	2.42	1,312
挙母地区	挙母地区	3,926.1	131,047	69,374	61,673	58,005	18,229	14%	87,806	67%	25,012	19%	112	2.26	3,338
高橋地区	高橋地区	2,921.3	55,025	27,333	27,692	20,936	7,865	14%	34,021	62%	13,139	24%	99	2.63	1,884
上郷地区	上郷地区	2,185.2	34,000	17,617	16,383	13,130	5,102	15%	21,303	63%	7,595	22%	108	2.59	1,556
高岡地区	高岡地区	3,914.2	78,774	43,037	35,737	33,331	10,838	14%	51,781	66%	16,155	21%	120	2.36	2,013
猿投地区	猿投地区	11,704.8	71,486	36,532	34,954	28,431	11,347	16%	44,743	63%	15,396	22%	105	2.51	611
松平地区	松平地区	4,359.4	10,197	5,154	5,043	3,348	1,380	14%	6,550	64%	2,267	22%	102	3.05	234
藤岡地区	藤岡地区	6,558.2	19,670	10,085	9,585	6,748	2,683	14%	13,633	69%	3,354	17%	105	2.91	300
小原地区	小原地区	7,454.0	3,851	1,904	1,947	1,539	339	9%	2,084	54%	1,428	37%	98	2.50	52
足助地区	足助地区	19,312.0	8,282	4,062	4,220	2,884	782	9%	4,378	53%	3,122	38%	96	2.87	43
下山地区	下山地区	11,418.0	4,803	2,369	2,434	1,703	442	9%	2,985	62%	1,376	29%	97	2.82	42
旭地区	旭地区	8,216.0	2,869	1,391	1,478	1,079	208	7%	1,404	49%	1,257	44%	94	2.66	35
稲武地区	稲武地区	9,863.0	2,517	1,222	1,295	1,015	204	8%	1,227	49%	1,086	43%	94	2.48	26
挙母地区	挙母地区	3,926.1	131,047	69,374	61,673	58,005	18,229	14%	87,806	67%	25,012	19%	112	2.26	3,338
逢妻町	逢妻町	31.8	696	317	379	269	133	19%	371	53%	192	28%	84	2.59	2,189
秋葉町	秋葉町	86.9	1,940	979	961	715	227	12%	1,146	59%	567	29%	102	2.71	2,232
曙町	曙町	22.6	1,001	562	439	476	102	10%	692	69%	207	21%	128	2.10	4,429
朝日ヶ丘	朝日ヶ丘	39.7	2,567	1,313	1,254	966	424	17%	1,635	64%	508	20%	105	2.66	6,466
朝日町	朝日町	50.2	3,763	1,870	1,893	1,522	548	15%	2,288	61%	927	25%	99	2.47	7,496
今町	今町	55.2	2,158	1,113	1,045	944	219	10%	1,443	67%	496	23%	107	2.29	3,909
梅坪町	梅坪町	49.6	3,244	1,687	1,557	1,458	507	16%	2,329	72%	408	13%	108	2.22	6,540
上母町	上母町	16.0	912	485	427	369	136	15%	591	65%	185	20%	114	2.47	5,700
栄生町	栄生町	35.5	624	319	305	228	96	15%	424	68%	104	17%	105	2.74	1,758
小川町	小川町	46.5	2,801	1,676	1,125	1,411	375	13%	1,986	71%	440	16%	149	1.99	6,024

注：1 年齢計算は平成28年4月1日現在（学齢）。
2 性比とは、女性100人に対する男性数である。

B-10 町別面積・人口・世帯数(続き)

平成27年10月1日現在

町 コード	町 名	面積 (ha)	人 口			世帯数	年齢階級別人口				性比	平均 世帯員	人口密度 (人/k㎡)		
			総 数	男	女		0～1 4歳	割合	15～6 4歳	割合				65歳 以上	割合
016	大池	64.8	84	48	36	29	7	8%	59	70%	18	21%	133	2.90	130
018	落合	9.8	8	6	2	5	-	-	4	50%	4	50%	300	1.60	82
019	柿本	58.0	3,189	1,684	1,505	1,352	419	13%	2,189	69%	581	18%	112	2.36	5,498
020	金谷	34.5	2,003	1,085	918	952	252	13%	1,367	68%	384	19%	118	2.10	5,806
022	河合	49.8	1,927	984	943	754	305	16%	1,312	68%	310	16%	104	2.56	3,869
024	川端	8.3	-	-	-	-	-	-	-	-	-	-	-	-	-
025	神田	11.0	535	317	218	301	62	12%	415	78%	58	11%	145	1.78	4,864
026	喜多	13.0	923	478	445	459	112	12%	625	68%	186	20%	107	2.01	7,100
027	京多	48.1	3,486	1,803	1,683	1,465	498	14%	2,580	74%	408	12%	107	2.38	7,247
029	久保	9.7	773	408	365	387	81	10%	511	66%	181	23%	112	2.00	7,969
030	鴻ノ巣	39.5	68	57	11	63	3	4%	62	91%	3	4%	518	1.08	172
031	小坂	88.1	4,552	2,357	2,195	1,844	727	16%	2,905	64%	920	20%	107	2.47	5,167
032	小坂本	51.2	2,716	1,441	1,275	1,286	429	16%	1,892	70%	395	15%	113	2.11	5,305
035	寿本	51.8	3,418	1,831	1,587	1,474	534	16%	2,358	69%	526	15%	115	2.32	6,598
036	拳母	14.0	599	305	294	261	81	14%	399	67%	119	20%	104	2.30	4,279
037	衣ヶ	48.2	52	29	23	27	9	17%	34	65%	9	17%	126	1.93	108
038	栄原	32.1	2,106	1,090	1,016	970	244	12%	1,392	66%	470	22%	107	2.17	6,561
039	桜原	4.3	371	195	176	149	33	9%	217	58%	121	33%	111	2.49	8,628
040	三軒	45.2	2,355	1,254	1,101	934	386	16%	1,609	68%	360	15%	114	2.52	5,210
041	汐見	37.1	729	367	362	301	112	15%	488	67%	129	18%	101	2.42	1,965
044	清水	48.4	1,146	600	546	475	132	12%	713	62%	301	26%	110	2.41	2,368
045	下市場	41.8	1,935	1,042	893	824	271	14%	1,382	71%	282	15%	117	2.35	4,629
046	下林	34.5	1,976	1,037	939	808	363	18%	1,312	66%	301	15%	110	2.45	5,728
047	樹木	14.3	455	229	226	179	46	10%	274	60%	135	30%	101	2.54	3,182
048	昭和	8.6	720	361	359	340	71	10%	467	65%	182	25%	101	2.12	8,372
049	白浜	18.2	-	-	-	-	-	-	-	-	-	-	-	-	-

注：1 年齢計算は平成28年4月1日現在(学齢)。
2 性比とは、女性100人に対する男性数である。

B-10 町別面積・人口・世帯数(続き)

平成27年10月1日現在

町 コード	町 名	面積 (ha)	人 口		世帯数	年齢階級別人口				性比	平均 世帯員	人口密度 (人/k㎡)	
			総 数	男		女	0～1 4歳	割合	15～6 4歳				割合
050	新 生	44.6	857	520	337	407	130	15%	588	69%	139	16%	1,922
051	陣 中	27.3	1,660	937	723	869	225	14%	1,100	66%	335	20%	6,081
052	新 神	20.5	1,400	695	705	527	228	16%	882	63%	290	21%	6,829
053	明 源	4.2	609	287	322	272	103	17%	408	67%	98	16%	14,500
054	水 砂	58.4	3,226	1,593	1,633	1,240	452	14%	1,887	58%	887	27%	5,524
055	砂 聖	11.2	-	-	-	-	-	-	-	-	-	-	-
056	心 足	44.9	2,588	1,703	885	1,462	278	11%	2,063	80%	247	10%	5,764
058	千 平	98.7	1,549	811	738	635	162	10%	865	56%	522	34%	1,569
059	太 崎	44.1	90	55	35	53	4	4%	63	70%	23	26%	204
060	高 原	53.8	500	253	247	181	96	19%	280	56%	124	25%	929
062	高 竹	45.9	892	444	448	305	149	17%	628	70%	115	13%	1,943
063	生 代	6.2	469	257	212	234	35	7%	303	65%	131	28%	7,565
064	田 中	49.4	280	164	116	119	42	15%	196	70%	42	15%	567
065	田 興	54.0	4,251	2,426	1,825	1,980	678	16%	3,114	73%	459	11%	7,872
066	田 寺	21.3	-	-	-	-	-	-	-	-	-	-	-
067	長 司	53.5	879	447	432	306	104	12%	489	56%	286	33%	1,643
068	司 見	23.7	1,016	536	480	446	176	17%	714	70%	126	12%	4,287
069	月 橋	14.1	1,041	542	499	495	129	12%	710	68%	202	19%	7,383
070	土 宝	59.4	1,858	988	870	814	264	14%	1,261	68%	333	18%	3,128
071	貞 天	96.3	13	7	6	3	2	15%	5	38%	6	46%	13
073	天 東	31.2	398	207	191	156	35	9%	217	55%	146	37%	1,276
075	東 新	35.3	2,075	1,094	981	875	296	14%	1,309	63%	470	23%	5,878
077	常 盤	10.5	576	285	291	231	49	9%	359	62%	168	29%	5,486
078	十 塚	12.9	710	409	301	363	118	17%	511	72%	81	11%	5,504
079	トヨ タ	174.4	790	637	153	789	-	-	788	100%	2	-	453
080	中 島	12.7	-	-	-	-	-	-	-	-	-	-	-

注：1 年齢計算は平成28年4月1日現在(学齢)。
2 性比とは、女性100人に対する男性数である。

B-10 町別面積・人口・世帯数(続き)

平成27年10月1日現在

町 コード	町 名	面積 (ha)	人 口		世帯数	年齢階級別人口						平均 世帯員	人口密度 (人/k㎡)	
			総 数	男		女	0～1 4歳	割合	15～6 4歳	割合	65歳 以上			割合
081	錦町	8.8	250	159	91	154	31	12%	192	77%	27	11%	1.62	2,841
082	新町	63.9	8	4	4	2	-	-	6	75%	2	25%	4.00	13
083	西町	15.2	696	339	357	378	52	7%	447	64%	197	28%	1.84	4,579
084	西山	48.8	790	402	388	289	117	15%	520	66%	153	19%	2.73	1,619
085	日南町	25.7	1,766	895	871	737	275	16%	1,277	72%	214	12%	2.40	6,872
088	白山町	53.5	601	285	316	251	61	10%	364	61%	176	29%	2.39	1,123
089	八幡町	8.1	44	29	15	21	5	11%	35	80%	4	9%	2.10	543
090	花丘町	40.6	41	23	18	15	7	17%	20	49%	14	34%	2.73	101
091	東梅坪町	48.2	2,463	1,270	1,193	1,120	316	13%	1,761	71%	386	16%	2.20	5,110
093	久岡町	45.5	610	322	288	248	81	13%	377	62%	152	25%	2.46	1,341
094	日之出町	17.4	1,424	793	631	709	194	14%	971	68%	259	18%	2.01	8,184
096	平芝町	44.7	2,613	1,355	1,258	1,150	321	12%	1,815	69%	477	18%	2.27	5,846
097	平山町	31.0	1,578	875	703	746	187	12%	959	61%	432	27%	2.12	5,090
099	広久手町	33.2	2,043	1,089	954	911	295	14%	1,414	69%	334	16%	2.24	6,154
100	広路町	7.7	79	44	35	41	12	15%	58	73%	9	11%	1.93	1,026
101	深田町	34.9	1,528	838	690	738	170	11%	993	65%	365	24%	2.07	4,378
103	平和町	49.1	1,785	843	942	807	261	15%	1,241	70%	283	16%	2.21	3,635
105	細谷町	45.4	376	233	143	217	39	10%	278	74%	59	16%	1.73	828
106	本新町	58.3	1,083	579	504	511	142	13%	649	60%	292	27%	2.12	1,858
107	本地町	70.3	1,837	945	892	664	323	18%	1,204	66%	310	17%	2.77	2,613
108	前田町	37.6	114	64	50	47	16	14%	78	68%	20	18%	2.43	303
109	前山町	32.7	2,443	1,278	1,165	1,018	390	16%	1,641	67%	412	17%	2.40	7,471
110	松ヶ枝町	8.1	117	65	52	56	15	13%	80	68%	22	19%	2.09	1,444
111	丸根町	41.1	372	193	179	127	67	18%	241	65%	64	17%	2.93	905
112	丸山町	57.3	2,472	1,063	1,409	1,248	340	14%	1,747	71%	385	16%	1.98	4,314
113	瑞穂町	11.2	533	297	236	237	86	16%	395	74%	52	10%	2.25	4,759

注：1 年齢計算は平成28年4月1日現在(学齢)。
2 性比とは、女性100人に対する男性数である。

B-10 町別面積・人口・世帯数(続き)

平成27年10月1日現在

町 コード	町 名	面積 (ha)	人 口		世帯数	年齢階級別人口				性比	平均 世帯員	人口密度 (人/k㎡)		
			総 数	男		女	0～14歳 割合	15～64歳 割合	65歳以上 割合					
116	緑丘	47.8	1,857	1,040	817	993	233	13%	1,288	69%	336	18%	1.87	3,885
117	宮上	55.3	3,296	1,697	1,599	1,348	516	16%	2,016	61%	764	23%	2.45	5,960
118	宮口	42.3	788	412	376	312	84	11%	468	59%	236	30%	2.53	1,863
119	美山	43.5	1,800	1,002	798	843	274	15%	1,272	71%	254	14%	2.14	4,138
120	宮町	36.3	1,190	615	575	475	169	14%	748	63%	273	23%	2.51	3,278
122	御幸	35.4	1,117	63	54	33	25	21%	78	67%	14	12%	3.55	331
124	明和	46.5	3,607	1,808	1,799	1,447	495	14%	2,224	62%	888	25%	2.49	7,757
125	元城	13.0	562	328	234	352	40	7%	392	70%	130	23%	1.60	4,323
126	元町	59.3	5	4	1	3	-	-	3	60%	2	40%	1.67	8
127	元宮	27.7	255	139	116	115	42	16%	175	69%	38	15%	2.22	921
131	山手	61.4	4,489	2,372	2,117	2,025	627	14%	2,957	66%	905	20%	2.22	7,311
132	横山	26.9	680	360	320	266	101	15%	410	60%	169	25%	2.56	2,528
133	童宮	13.5	-	-	-	-	-	-	-	-	-	-	-	-
134	若草	35.6	395	220	175	160	51	13%	253	64%	91	23%	2.47	1,110
135	若宮	16.5	781	406	375	432	70	9%	548	70%	163	21%	1.81	4,733
	高橋地区	2,921.3	55,025	27,333	27,692	20,936	7,865	14%	34,021	62%	13,139	24%	2.63	1,884
006	池田	126.8	150	73	77	50	12	8%	96	64%	42	28%	3.00	118
007	市木	216.4	5,319	2,732	2,587	1,922	735	14%	3,739	70%	845	16%	2.77	2,458
008	泉町	39.7	1,707	864	843	669	197	12%	1,068	63%	442	26%	2.55	4,300
010	岩瀬	157.5	928	467	461	319	173	19%	468	50%	287	31%	2.91	589
011	上野	44.0	1,761	897	864	713	307	17%	1,191	68%	263	15%	2.47	4,002
017	大見	109.0	236	119	117	85	29	12%	142	60%	65	28%	2.78	217
021	神池	34.8	1,908	917	991	726	271	14%	1,089	57%	548	29%	2.63	5,483
023	川田	46.6	12	4	8	3	5	42%	6	50%	1	8%	4.00	26
028	京ヶ峰	83.6	2,052	1,005	1,047	904	241	12%	1,240	60%	571	28%	2.27	2,455

注：1 年齢計算は平成28年4月1日現在(学齢)。
2 性比とは、女性100人に対する男性数である。

B-10 町別面積・人口・世帯数(続き)

平成27年10月1日現在

町 コード	町 名	面積 (ha)	人 口		世帯数	年齢階級別人口						平均 世帯員	性比	人口密度 (人/k㎡)	
			総数	男		女	0～14歳	割合	15～64歳	割合	65歳以上				割合
033	古瀬間町	263.2	1,593	818	775	574	193	12%	844	53%	556	35%	106	2.78	605
034	琴平町	96.0	40	21	19	12	9	23%	26	65%	5	13%	111	3.33	42
042	志賀町	121.6	3,357	1,654	1,703	1,285	498	15%	1,680	50%	1,179	35%	97	2.61	2,761
043	渋谷町	22.2	1,317	649	668	599	216	16%	828	63%	273	21%	97	2.20	5,932
057	千石町	41.4	157	81	76	67	21	13%	120	76%	16	10%	107	2.34	379
061	高橋町	21.1	777	379	398	290	134	17%	452	58%	191	25%	95	2.68	3,682
072	寺部町	42.7	1,361	676	685	484	261	19%	841	62%	259	19%	99	2.81	3,187
074	渡合町	44.7	180	96	84	71	19	11%	102	57%	59	33%	114	2.54	403
076	百々町	65.1	1,316	648	668	398	266	20%	858	65%	192	15%	97	3.31	2,022
086	野見町	70.2	876	422	454	327	121	14%	535	61%	220	25%	93	2.68	1,248
087	野見山町	64.4	2,480	1,204	1,276	1,009	341	14%	1,325	53%	814	33%	94	2.46	3,851
092	東山町	96.4	3,528	1,606	1,922	1,354	608	17%	2,019	57%	901	26%	84	2.61	3,660
095	平井町	53.6	525	270	255	168	77	15%	317	60%	131	25%	106	3.13	979
098	広川町	60.1	977	503	474	389	179	18%	676	69%	122	12%	106	2.51	1,626
102	扶桑町	73.7	613	317	296	206	94	15%	363	59%	156	25%	107	2.98	832
104	宝来町	17.3	1,061	526	535	389	106	10%	511	48%	444	42%	98	2.73	6,133
114	水間町	44.6	27	14	13	11	1	4%	13	48%	13	48%	108	2.45	61
115	御立町	60.0	691	338	353	236	117	17%	393	57%	181	26%	96	2.93	1,152
121	宮前町	45.8	14	3	11	6	1	7%	5	36%	8	57%	27	2.33	31
123	室前町	54.3	385	204	181	160	39	10%	236	61%	110	29%	113	2.41	709
128	森町	40.9	263	125	138	89	48	18%	148	56%	67	25%	91	2.96	643
129	社並町	1.0	-	-	-	-	-	-	-	-	-	-	-	-	-
130	矢高町	405.8	675	354	321	231	90	13%	352	52%	233	35%	110	2.92	166
136	高上町	24.2	1,886	963	923	769	269	14%	1,199	64%	418	22%	104	2.45	7,793
137	美里町	78.7	7,773	3,923	3,850	3,120	1,108	14%	4,893	63%	1,772	23%	102	2.49	9,877
138	双美町	9.0	724	363	361	277	68	9%	314	43%	342	47%	101	2.61	8,044

注：1 年齢計算は平成28年4月1日現在(学齢)。

2 性比とは、女性100人に対する男性数である。

B-10 町別面積・人口・世帯数(続き)

平成27年10月1日現在

町 コード	町 名	面積 (ha)	人 口			世帯数	年齢階級別人口						平均 世帯員	人口密度 (人/k㎡)
			総 数	男	女		0～14歳 割合	15～64歳 割合	65歳以上 割合	性 比				
										割合	割合	割合		
139	美和町	15.9	2,017	939	1,078	759	524	26%	1,089	54%	404	20%	2.66	12,686
140	五ヶ丘	129.0	6,339	3,159	3,180	2,265	487	8%	4,843	76%	1,009	16%	2.80	4,914
	上郷地区	2,185.2	34,000	17,617	16,383	13,130	5,102	15%	21,303	63%	7,595	22%	2.59	1,556
200	畷部西町	93.0	1,716	821	895	615	259	15%	1,007	59%	450	26%	2.79	1,845
201	畷部東町	235.9	2,420	1,221	1,199	784	331	14%	1,308	54%	781	32%	3.09	1,026
202	永覚新町	113.5	1,434	759	675	531	261	18%	932	65%	241	17%	2.70	1,263
203	永覚新町	63.4	3,783	2,085	1,698	1,737	593	16%	2,585	68%	605	16%	2.18	5,967
204	駕嶋町	265.3	4,314	2,250	2,064	1,626	584	14%	2,582	60%	1,148	27%	2.65	1,626
205	和会町	270.5	2,572	1,307	1,265	871	382	15%	1,566	61%	624	24%	2.95	951
206	上郷町	183.6	3,722	1,934	1,788	1,490	538	14%	2,412	65%	772	21%	2.50	2,027
207	幸成町	86.9	821	423	398	274	157	19%	470	57%	194	24%	3.00	945
208	大成町	116.8	228	131	97	95	40	18%	152	67%	36	16%	2.40	195
209	渡刈町	191.5	1,705	838	867	640	242	14%	1,041	61%	422	25%	2.66	890
210	配津町	58.4	1,099	550	549	366	232	21%	626	57%	241	22%	3.00	1,882
211	広美町	77.3	640	324	316	211	109	17%	356	56%	175	27%	3.03	828
212	福受町	127.5	887	471	416	322	152	17%	575	65%	160	18%	2.75	696
213	豊栄町	117.5	4,728	2,521	2,207	2,117	646	14%	3,202	68%	880	19%	2.23	4,024
214	榊塚西町	108.0	3,337	1,688	1,649	1,251	498	15%	2,135	64%	704	21%	2.67	3,090
215	榊塚東町	76.1	594	294	300	200	78	13%	354	60%	162	27%	2.97	781
	高岡地区	3,914.2	78,774	43,037	35,737	33,331	10,838	14%	51,781	66%	16,155	21%	2.36	2,013
300	生駒町	101.6	1,259	657	602	477	161	13%	894	71%	204	16%	2.64	1,239
301	大島町	88.8	2,244	1,179	1,065	799	286	13%	1,525	68%	433	19%	2.81	2,527
302	大林町	155.6	8,941	5,716	3,225	5,035	896	10%	6,938	78%	1,107	12%	1.78	5,746

注：1 年齢計算は平成28年4月1日現在(学齢)。
2 性比とは、女性100人に対する男性数である。

B-10 町別面積・人口・世帯数(続き)

平成27年10月1日現在

町 コード	町 名	面積 (ha)	人 口		世帯数	年齢階級別人口				平均 世帯員	性比	人口密度 (人/k㎡)	
			総 数	男		女	0～14歳 割合	15～64歳 割合	65歳以上 割合				
303	上 丘	123.6	756	398	292	110	15%	441	58%	205	27%	2.59	612
304	駒 新	83.7	1,027	507	396	141	14%	634	62%	252	25%	2.59	1,227
305	駒 場	232.4	2,601	1,324	920	411	16%	1,511	58%	679	26%	2.83	1,119
306	住 吉	86.2	2,441	1,239	898	351	14%	1,547	63%	543	22%	2.72	2,832
307	高 岡	170.8	1,292	669	481	197	15%	804	62%	291	23%	2.69	756
308	高 丘	92.0	701	422	335	75	11%	488	70%	138	20%	2.09	762
309	高 岡	56.4	1,556	834	604	254	16%	1,059	68%	243	16%	2.58	2,759
310	高 美	23.7	1,682	830	695	255	15%	937	56%	490	29%	2.42	7,097
311	宝 町	74.2	1,014	523	375	153	15%	600	59%	261	26%	2.70	1,367
312	竹 元	104.0	1,136	579	425	185	16%	693	61%	258	23%	2.67	1,092
313	竹 元	122.9	2,778	1,434	1,012	440	16%	1,754	63%	584	21%	2.75	2,260
314	堤 町	331.2	2,646	1,327	961	475	18%	1,549	59%	622	24%	2.75	799
315	堤 本	79.3	433	221	146	66	15%	274	63%	93	21%	2.97	546
316	中 田	92.9	1,778	913	761	220	12%	1,170	66%	388	22%	2.34	1,914
317	中 田	137.4	1,954	1,008	708	265	14%	1,260	64%	429	22%	2.76	1,422
318	中 根	85.1	3,247	1,691	1,284	504	16%	1,911	59%	832	26%	2.53	3,816
319	西 岡	113.7	4,205	2,851	2,390	523	12%	3,289	78%	393	9%	1.76	3,698
320	西 田	59.3	253	130	84	42	17%	157	62%	54	21%	3.01	427
321	花 園	213.0	7,955	4,137	3,057	1,058	13%	4,960	62%	1,937	24%	2.60	3,735
322	広 田	85.0	1,403	741	553	186	13%	824	59%	393	28%	2.54	1,651
323	本 田	89.7	889	493	411	105	12%	568	64%	216	24%	2.16	991
324	本 田	109.2	818	454	308	141	17%	540	66%	137	17%	2.66	749
325	前 林	181.3	1,811	983	767	233	13%	1,168	64%	410	23%	2.36	999
326	御 幸	37.7	3,531	2,188	1,964	336	10%	2,665	75%	530	15%	1.80	9,366
327	吉 原	185.5	3,151	1,624	1,203	476	15%	1,947	62%	728	23%	2.62	1,699
328	竜 神	103.7	1,616	848	637	244	15%	994	62%	378	23%	2.54	1,558

注：1 年齢計算は平成28年4月1日現在(学齢)。
2 性比とは、女性100人に対する男性数である。

B-10 町別面積・人口・世帯数(続き)

平成27年10月1日現在

町 コード	町 名	面積 (ha)	人 口		世帯数	年齢階級別人口				性比	平均 世帯員	人口密度 (人/k㎡)		
			総 数	男		女	0～14歳 割合	15～64歳 割合	65歳以上 割合					
329	若林西町	210.8	3,875	1,996	1,879	1,425	606	16%	2,524	65%	745	19%	2.72	1,838
330	若林東町	283.5	9,781	5,121	4,660	3,928	1,443	15%	6,156	63%	2,182	22%	2.49	3,450
	猿投地区	11,704.8	71,486	36,532	34,954	28,431	11,347	16%	44,743	63%	15,396	22%	2.51	611
400	青木町	60.0	4,546	2,309	2,237	1,866	598	13%	2,703	59%	1,245	27%	2.44	7,577
401	荒井町	47.8	1,322	682	640	572	147	11%	884	67%	291	22%	2.31	2,766
402	井上町	139.8	6,389	3,194	3,195	2,403	922	14%	3,982	62%	1,485	23%	2.66	4,570
403	上原町	139.3	2,018	1,067	951	772	290	14%	1,275	63%	453	22%	2.61	1,449
404	乙部町	119.3	282	148	134	100	25	9%	173	61%	84	30%	2.82	236
405	加納町	551.7	834	406	428	286	92	11%	502	60%	240	29%	2.92	151
406	亀首町	304.9	2,912	1,512	1,400	1,154	341	12%	1,956	67%	615	21%	2.52	955
407	越戸町	100.2	2,752	1,386	1,366	1,041	505	18%	1,715	62%	532	19%	2.64	2,747
408	猿投町	1,126.6	776	370	406	246	133	17%	425	55%	218	28%	3.15	69
409	四郷町	183.7	4,492	2,340	2,152	1,818	612	14%	2,748	61%	1,132	25%	2.47	2,445
410	枝下町	91.1	284	142	142	96	62	22%	161	57%	61	21%	2.96	312
411	高瀬町	67.3	746	382	364	340	98	13%	472	63%	176	24%	2.19	1,108
412	西広町	571.1	438	221	217	152	61	14%	252	58%	125	29%	2.88	77
413	花本町	76.2	934	482	452	327	150	16%	535	57%	249	27%	2.86	1,226
414	平戸橋町	163.3	3,932	2,056	1,876	1,616	583	15%	2,462	63%	887	23%	2.43	2,408
415	本徳町	109.4	186	89	97	63	21	11%	104	56%	61	33%	2.95	170
416	舞木町	171.3	538	263	275	175	63	12%	328	61%	147	27%	3.07	314
417	御船町	496.5	2,602	1,298	1,304	938	402	15%	1,598	61%	602	23%	2.77	524
418	乙部ヶ丘	56.2	4,080	2,098	1,982	1,201	1,143	28%	2,591	64%	346	8%	3.40	7,260
500	伊保町	143.2	1,668	959	709	785	236	14%	1,081	65%	351	21%	2.12	1,165
501	大畑町	175.5	235	117	118	78	36	15%	138	59%	61	26%	3.01	134

注：1 年齢計算は平成28年4月1日現在(学齢)。

2 性比とは、女性100人に対する男性数である。

B-10 町別面積・人口・世帯数(続き)

平成27年10月1日現在

町 コード	町 名	面積 (ha)	人 口			世帯数	年齢階級別人口				性比	平均 世帯員	人口密度 (人/k㎡)	
			総 数	男	女		0～14歳 割合	15～64歳 割合	65歳以上 割合					
502	大清水町	123.5	2,622	1,326	1,296	1,065	430	16%	1,530	58%	662	25%	2.46	2,123
503	貝津町	183.4	1,119	580	539	652	71	6%	801	72%	247	22%	1.72	610
504	篠原町	546.5	585	291	294	216	66	11%	353	60%	166	28%	2.71	107
505	浄水町	259.2	10,302	5,353	4,949	4,344	2,446	24%	6,895	67%	961	9%	2.37	3,975
506	田糶町	315.6	321	154	167	105	31	10%	183	57%	107	33%	3.06	102
507	広幡町	699.4	363	169	194	118	32	9%	200	55%	131	36%	3.08	52
508	東保見町	77.2	570	295	275	200	136	24%	325	57%	109	19%	2.85	738
509	保見町	406.1	1,784	879	905	652	241	14%	1,052	59%	491	28%	2.74	439
510	八草町	485.6	637	354	283	295	67	11%	386	61%	184	29%	2.16	131
511	保見ヶ丘	63.5	6,775	3,445	3,330	3,147	832	12%	4,451	66%	1,492	22%	2.15	10,669
600	石野町	76.3	144	67	77	47	13	9%	85	59%	46	32%	3.06	189
601	押沢町	104.4	35	15	20	14	-	-	23	66%	12	34%	2.50	34
602	小呂町	86.4	69	33	36	22	11	16%	35	51%	23	33%	3.14	80
603	上高町	250.9	82	39	43	27	9	11%	52	63%	21	26%	3.04	33
604	八人町	346.8	483	248	235	182	65	13%	313	65%	105	22%	2.65	139
605	国附町	64.6	74	37	37	29	9	12%	32	43%	33	45%	2.55	115
606	小峯町	137.0	112	57	55	43	11	10%	68	61%	33	29%	2.60	82
607	城見町	73.4	74	36	38	23	14	19%	39	53%	21	28%	3.22	101
608	下室町	34.6	42	21	21	14	2	5%	23	55%	17	40%	3.00	121
609	滝見町	69.7	42	23	19	17	8	19%	19	45%	15	36%	2.47	60
610	力石町	162.8	233	110	123	79	28	12%	125	54%	80	34%	2.95	143
611	千鳥町	78.9	79	40	39	21	7	9%	44	56%	28	35%	3.76	100
612	寺下町	84.1	114	52	62	39	13	11%	68	60%	33	29%	2.92	136
613	手呂町	95.1	742	339	403	333	102	14%	396	53%	244	33%	2.23	780
614	富田町	84.1	67	38	29	24	4	6%	36	54%	27	40%	2.79	80
615	中金町	296.8	329	165	164	109	38	12%	180	55%	111	34%	3.02	111

注：1 年齢計算は平成28年4月1日現在(学齢)。
2 性比とは、女性100人に対する男性数である。

B-10 町別面積・人口・世帯数(続き)

平成27年10月1日現在

町 コード	町 名	面積 (ha)	人 口			世帯数	年齢階級別人口						平均 世帯員	人口密度 (人/k㎡)
			総 数	男	女		0～14歳 割合	15～64歳 割合	65歳以上 割合	性比				
616	中切町	141.7	146	69	77	45	10	75	51%	61	42%	3.24	103	
617	成合町	104.9	81	37	44	22	5	45	56%	31	38%	3.68	77	
618	野口町	301.8	216	106	110	73	18	129	60%	69	32%	2.96	72	
619	東広瀬町	202.3	826	409	417	307	76	431	52%	319	39%	2.69	408	
620	藤沢町	98.4	93	45	48	25	4	53	57%	36	39%	3.72	95	
621	芳友町	128.4	126	67	59	43	11	66	52%	49	39%	2.93	98	
622	松嶺町	183.8	68	31	37	19	5	43	63%	20	29%	3.58	37	
623	山中町	443.2	165	81	84	51	12	102	62%	51	31%	3.24	37	
	松平地区	4,359.4	10,197	5,154	5,043	3,348	1,380	6,550	64%	2,267	22%	3.05	234	
700	幸海町	243.3	253	125	128	72	43	128	51%	82	32%	3.51	104	
701	穂積町	195.5	240	128	112	69	38	131	55%	71	30%	3.48	123	
702	松平志賀町	122.8	943	468	475	306	127	626	66%	190	20%	3.08	768	
703	岩倉町	323.0	2,014	1,039	975	690	274	1,302	65%	438	22%	2.92	624	
704	九久平町	188.2	965	484	481	315	132	636	66%	197	20%	3.06	513	
705	鵜ヶ瀬町	50.9	626	322	304	184	187	368	59%	71	11%	3.40	1,230	
706	中垣内町	143.6	675	343	332	224	98	453	67%	124	18%	3.01	470	
707	桂野町	115.7	269	127	142	81	51	144	54%	74	28%	3.32	232	
708	加茂川町	84.3	118	56	62	43	5	67	57%	46	39%	2.74	140	
709	滝脇町	261.1	156	53	103	87	7	58	37%	91	58%	1.79	60	
710	長沢町	145.8	85	43	42	34	7	33	39%	45	53%	2.50	58	
711	林添町	200.0	287	151	136	98	41	149	52%	97	34%	2.93	144	
712	大内町	196.6	203	104	99	58	18	112	55%	73	36%	3.50	103	
713	鍋田町	127.5	165	79	86	65	21	78	47%	66	40%	2.54	129	
714	王滝町	109.3	148	77	71	52	18	71	48%	59	40%	2.85	135	
715	石楠町	204.2	77	36	41	28	15	33	43%	29	38%	2.75	38	

注：1 年齢計算は平成28年4月1日現在(学齢)。
2 性比とは、女性100人に対する男性数である。

B-10 町別面積・人口・世帯数(続き)

平成27年10月1日現在

町 コード	町 名	面積 (ha)	人 口		世帯数	年齢階級別人口				性比	平均 世帯員	人口密度 (人/k㎡)		
			総 数	男		女	0～14歳 割合	15～64歳 割合	65歳以上 割合					
716	豊松町	395.2	354	182	172	115	43	12%	193	55%	118	33%	3.08	90
717	坂上町	924.7	429	219	210	142	40	9%	209	49%	180	42%	3.02	46
718	松平町	296.3	237	114	123	75	25	11%	135	57%	77	32%	3.16	80
719	巴町	13.1	1,081	548	533	370	71	7%	917	85%	93	9%	2.92	8,252
720	幸穂台	18.3	872	456	416	240	119	14%	707	81%	46	5%	3.63	4,765
	藤岡地区	6,558.2	19,670	10,085	9,585	6,748	2,683	14%	13,633	69%	3,354	17%	2.91	300
450	石畳町	116.1	1,158	596	562	389	149	13%	864	75%	145	13%	2.98	997
451	石飛町	92.4	413	225	188	168	22	5%	326	79%	65	16%	2.46	447
452	大岩町	123.7	32	19	13	14	2	6%	15	47%	15	47%	2.29	26
453	折平町	335.2	748	372	376	255	122	16%	513	69%	113	15%	2.93	223
454	上川口町	405.8	116	59	57	40	6	5%	71	61%	39	34%	2.90	29
455	上渡合町	130.1	888	446	442	273	132	15%	665	75%	91	10%	3.25	683
456	木瀬町	485.4	877	422	455	287	85	10%	613	70%	179	20%	3.06	181
457	北一色町	212.3	819	411	408	250	167	20%	521	64%	131	16%	3.28	386
458	三箇町	563.8	324	164	160	111	27	8%	203	63%	94	29%	2.92	57
459	下川口町	255.1	118	56	62	36	15	13%	64	54%	39	33%	3.28	46
460	白川町	383.5	388	195	193	129	33	9%	259	67%	96	25%	3.01	101
461	田茂平町	153.1	103	52	51	34	12	12%	62	60%	29	28%	3.03	67
462	西市野々町	302.2	151	75	76	53	8	5%	89	59%	54	36%	2.85	50
463	西中山町	853.8	7,620	3,949	3,671	2,616	1,143	15%	5,303	70%	1,174	15%	2.91	892
464	迫町	144.6	510	267	243	205	34	7%	334	65%	142	28%	2.49	353
465	深見町	394.0	2,546	1,308	1,238	858	378	15%	1,858	73%	310	12%	2.97	646
466	藤岡飯野町	492.0	1,700	911	789	634	231	14%	1,121	66%	348	20%	2.68	346
467	北曾木町	115.8	360	178	182	131	40	11%	240	67%	80	22%	2.75	311
468	御作町	999.3	799	380	419	265	77	10%	512	64%	210	26%	3.02	80

注：1 年齢計算は平成28年4月1日現在(学齢)。
2 性比とは、女性100人に対する男性数である。

B-10 町別面積・人口・世帯数(続き)

平成27年10月1日現在

町 コード	町 名	面積 (ha)	人 口		世帯数	年齢階級別人口				平均 世帯員	性比	人口密度 (人/k㎡)			
			総 数	男		女	0～14歳 割合	15～64歳 割合	65歳以上 割合						
	小原地区	7,454.0	3,851	1,904	1,947	1,539	339	9%	2,084	54%	1,428	37%	98	2.50	52
550	市場町	182.0	157	79	78	54	14	9%	85	54%	58	37%	101	2.91	86
551	岩下町	46.0	16	6	10	12	-	-	2	13%	14	88%	60	1.33	35
552	永太郎町	106.0	209	102	107	70	28	13%	119	57%	62	30%	95	2.99	197
553	大ヶ蔵連町	783.0	109	59	50	44	5	5%	57	52%	47	43%	118	2.48	14
554	大坂町	73.0	63	26	37	31	4	6%	35	56%	24	38%	70	2.03	86
555	大平町	744.0	393	197	196	142	38	10%	222	56%	133	34%	101	2.77	53
556	大洞町	267.0	104	54	50	33	6	6%	67	64%	31	30%	108	3.15	39
557	乙ヶ林町	124.0	105	49	56	35	12	11%	56	53%	37	35%	88	3.00	85
558	小原町	158.0	249	123	126	93	26	10%	146	59%	77	31%	98	2.68	158
559	小原大倉町	67.0	47	26	21	20	3	6%	22	47%	22	47%	124	2.35	70
560	小原北町	285.0	91	44	47	34	1	1%	44	48%	46	51%	94	2.68	32
561	小原田代町	305.0	99	46	53	42	6	6%	46	46%	47	47%	87	2.36	32
562	柏ヶ洞町	51.0	41	19	22	15	12	29%	19	46%	10	24%	86	2.73	80
563	鍛冶屋敷町	210.0	27	16	11	13	4	15%	8	30%	15	56%	145	2.08	13
564	上仁木町	188.0	173	89	84	70	12	7%	89	51%	72	42%	106	2.47	92
565	苅萱町	166.0	45	27	18	17	6	13%	24	53%	15	33%	150	2.65	27
566	川下町	217.0	70	27	43	36	4	6%	40	57%	26	37%	63	1.94	32
567	喜佐平町	66.0	41	23	18	16	3	7%	24	59%	14	34%	128	2.56	62
568	北野町	33.0	6	2	4	2	-	-	-	-	6	100%	50	3.00	18
569	北篠平町	462.0	233	112	121	78	21	9%	142	61%	70	30%	93	2.99	50
570	樽俣町	154.0	51	24	27	17	2	4%	23	45%	26	51%	89	3.00	33
571	雑敷町	33.0	12	5	7	7	-	-	6	50%	6	50%	71	1.71	36
572	沢田町	133.0	276	123	153	219	18	7%	146	53%	112	41%	80	1.26	208
573	下仁木町	146.0	171	90	81	79	12	7%	91	53%	68	40%	111	2.16	117

注：1 年齢計算は平成28年4月1日現在(学齢)。
2 性比とは、女性100人に対する男性数である。

B-10 町別面積・人口・世帯数(続き)

平成27年10月1日現在

町 コード	町 名	面積 (ha)	人 口			世帯数	年齢階級別人口						平均 世帯員	性比	人口密度 (人/k㎡)
			総 数	男	女		0～1 4歳	割合	15～6 4歳	割合	65歳 以上	割合			
574	李 町	243.0	114	52	62	30	10	9%	71	62%	33	29%	84	3.80	47
575	川 見 町	53.0	57	36	21	18	8	14%	35	61%	14	25%	171	3.17	108
576	千 洗 町	117.0	55	30	25	18	6	11%	30	55%	19	35%	120	3.06	47
577	寺 平 町	111.0	78	34	44	27	8	10%	50	64%	20	26%	77	2.89	70
578	東 郷 町	417.0	102	58	44	30	9	9%	50	49%	43	42%	132	3.40	24
579	百 月 町	158.0	15	3	12	7	4	27%	5	33%	6	40%	25	2.14	9
580	荷 掛 町	176.0	61	29	32	15	3	5%	34	56%	24	39%	91	4.07	35
581	西 丹 波 町	130.0	21	13	8	9	2	10%	12	57%	7	33%	163	2.33	16
582	西 萩 平 町	49.0	23	15	8	9	-	-	12	52%	11	48%	188	2.56	47
583	西 細 田 町	195.0	116	52	64	47	22	19%	58	50%	36	31%	81	2.47	59
584	日 面 町	90.0	44	22	22	12	3	7%	25	57%	16	36%	100	3.67	49
585	平 岩 町	73.0	14	7	7	9	-	-	1	7%	13	93%	100	1.56	19
586	平 畑 町	79.0	66	35	31	17	8	12%	38	58%	20	30%	113	3.88	84
587	前 洞 町	72.0	59	31	28	24	7	12%	29	49%	23	39%	111	2.46	82
588	松 名 町	119.0	42	20	22	16	-	-	19	45%	23	55%	91	2.63	35
589	三ツ久保町	127.0	47	25	22	18	3	6%	20	43%	24	51%	114	2.61	37
590	宮 代 町	67.0	29	11	18	10	-	-	15	52%	14	48%	61	2.90	43
591	築 平 町	121.0	62	34	28	22	2	3%	30	48%	30	48%	121	2.82	51
592	遊 屋 町	58.0	58	29	29	22	7	12%	37	64%	14	24%	100	2.64	100
	足助地区	19,312.0	8,282	4,062	4,220	2,884	782	9%	4,378	53%	3,122	38%	96	2.87	43
800	安 美 京 町	113.0	16	9	7	8	-	-	5	31%	11	69%	129	2.00	14
801	明 川 町	517.0	168	85	83	69	11	7%	71	42%	86	51%	102	2.43	32
802	足 助 町	494.0	1,622	785	837	603	142	9%	795	49%	685	42%	94	2.69	328
803	足 助 白 山 町	107.0	70	35	35	22	8	11%	34	49%	28	40%	100	3.18	65
804	綾 渡 町	177.0	90	48	42	27	5	6%	46	51%	39	43%	114	3.33	51

注：1 年齢計算は平成28年4月1日現在(学齢)。
2 性比とは、女性100人に対する男性数である。

B-10 町別面積・人口・世帯数(続き)

平成27年10月1日現在

町 コード	町 名	面積 (ha)	人 口			世帯数	年齢階級別人口				平均 世帯員	性比	人口密度 (人/k㎡)		
			総 数	男	女		0～14歳	割合	15～64歳	割合				65歳以上	割合
805	井ノ口町	461.0	201	99	102	65	21	10%	109	54%	71	35%	97	3.09	44
806	岩谷町	92.0	51	24	27	13	8	16%	28	55%	15	29%	89	3.92	55
807	有洞町	86.0	12	6	6	8	-	-	2	17%	10	83%	100	1.50	14
808	上八木町	605.0	89	44	45	31	4	4%	41	46%	44	49%	98	2.87	15
809	漆畑町	46.0	10	4	6	5	-	-	2	20%	8	80%	67	2.00	22
810	大井町	69.0	43	23	20	18	4	9%	19	44%	20	47%	115	2.39	62
811	大原町	361.0	96	46	50	29	8	8%	55	57%	33	34%	92	3.31	27
812	大蔵町	96.0	160	76	84	56	8	5%	100	63%	52	33%	90	2.86	167
813	大蔵連町	74.0	2	2	-	2	-	-	-	-	2	100%	200	1.00	3
814	大賀町	1,242.0	52	22	30	20	1	2%	24	46%	27	52%	73	2.60	4
815	大塚町	61.0	27	14	13	9	-	-	13	48%	14	52%	108	3.00	44
816	国閑町	72.0	161	85	76	50	22	14%	114	71%	25	16%	112	3.22	224
817	籠林町	119.0	75	35	40	27	5	7%	43	57%	27	36%	88	2.78	63
818	上切山町	136.0	58	33	25	19	4	7%	27	47%	27	47%	132	3.05	43
819	上小田町	55.0	61	30	31	16	8	13%	42	69%	11	18%	97	3.81	111
820	上佐切町	141.0	94	49	45	28	7	7%	57	61%	30	32%	109	3.36	67
821	上脇町	121.0	105	53	52	32	22	21%	64	61%	19	18%	102	3.28	87
822	川面町	439.0	123	58	65	46	1	1%	68	55%	54	44%	89	2.67	28
823	北小田町	92.0	39	14	25	18	2	5%	15	38%	22	56%	56	2.17	42
824	霧山町	203.0	194	91	103	59	25	13%	108	56%	61	31%	88	3.29	96
825	国谷町	118.0	148	71	77	39	24	16%	77	52%	47	32%	92	3.79	125
826	桑田和町	217.0	280	134	146	98	39	14%	168	60%	73	26%	92	2.86	129
827	桑原町	56.0	39	20	19	13	6	15%	19	49%	14	36%	105	3.00	70
828	小原町	265.0	100	49	51	30	11	11%	51	51%	38	38%	96	3.33	38
829	五反田町	214.0	151	71	80	48	26	17%	67	44%	58	38%	89	3.15	71

注：1 年齢計算は平成28年4月1日現在(学齢)。
2 性比とは、女性100人に対する男性数である。

B-10 町別面積・人口・世帯数(続き)

平成27年10月1日現在

町 コード	町 名	面積 (ha)	人 口			世帯数	年齢階級別人口				性比	平均 世帯員	人口密度 (人/k㎡)		
			総 数	男	女		0～1 4歳	割合	15～6 4歳	割合				65歳 以上	割合
830	小手沢町	36.0	62	30	32	20	3	5%	27	44%	32	52%	94	3.10	172
831	沢ノ堂町	85.0	30	12	18	16	-	-	12	40%	18	60%	67	1.88	35
832	塩ノ沢町	123.0	44	19	25	15	3	7%	21	48%	20	45%	76	2.93	36
833	下国谷町	295.0	85	39	46	27	4	5%	52	61%	29	34%	85	3.15	29
834	下佐切町	92.0	56	26	30	21	5	9%	29	52%	22	39%	87	2.67	61
835	下平倉町	199.0	70	36	34	18	5	7%	41	59%	24	34%	106	3.89	35
836	白盛町	43.0	35	17	18	15	3	9%	21	60%	11	31%	94	2.33	81
837	新菅町	260.0	164	79	85	53	18	11%	89	54%	57	35%	93	3.09	63
838	菅生町	134.0	71	33	38	26	6	8%	30	42%	35	49%	87	2.73	53
839	摺町	221.0	49	22	27	19	4	8%	21	43%	24	49%	81	2.58	22
840	千田町	92.0	69	38	31	20	8	12%	37	54%	24	35%	123	3.45	75
841	竜岡町	84.0	54	26	28	22	6	11%	26	48%	22	41%	93	2.45	64
842	田振町	139.0	38	19	19	14	1	3%	18	47%	19	50%	100	2.71	27
843	玉野町	47.0	48	28	20	13	2	4%	26	54%	20	42%	140	3.69	102
844	近岡町	118.0	350	180	170	119	41	12%	196	56%	113	32%	106	2.94	297
845	葛町	77.0	19	9	10	7	-	-	11	58%	8	42%	90	2.71	25
846	葛沢町	741.0	102	51	51	37	7	7%	45	44%	50	49%	100	2.76	14
847	椿立町	34.0	10	5	5	3	2	20%	4	40%	4	40%	100	3.33	29
848	枋ノ沢町	33.0	13	4	9	5	2	15%	8	62%	3	23%	44	2.60	39
849	枋本町	184.0	55	25	30	15	6	11%	26	47%	23	42%	83	3.67	30
850	戸中町	254.0	26	13	13	12	-	-	7	27%	19	73%	100	2.17	10
851	富岡町	170.0	143	66	77	47	8	6%	83	58%	52	36%	86	3.04	84
852	中立町	538.0	114	52	62	44	6	5%	57	50%	51	45%	84	2.59	21
853	永野町	46.0	31	17	14	8	3	10%	19	61%	9	29%	121	3.88	67
854	西榎尾町	199.0	107	56	51	37	6	6%	61	57%	40	37%	110	2.89	54
855	怒田沢町	1,144.0	37	20	17	13	3	8%	13	35%	21	57%	118	2.85	3

注：1 年齢計算は平成28年4月1日現在(学齢)。
2 性比とは、女性100人に対する男性数である。

B-10 町別面積・人口・世帯数(続き)

平成27年10月1日現在

町 コード	町 名	面積 (ha)	人 口			世帯数	年齢階級別人口				平均 世帯員	人口密度 (人/k㎡)		
			総 数	男	女		0～14歳	割合	15～64歳	割合			65歳以上	割合
856	野林町	217.0	138	66	72	41	19	14%	81	59%	38	28%	3.37	64
857	則定町	229.0	194	99	95	63	26	13%	114	59%	54	28%	3.08	85
858	冷田町	59.0	39	22	17	15	5	13%	24	62%	10	26%	2.60	66
859	東大島町	203.0	263	140	123	86	27	10%	166	63%	70	27%	3.06	130
860	東大見町	586.0	46	21	25	19	4	9%	22	48%	20	43%	2.42	8
861	東川端町	203.0	25	11	14	10	2	8%	10	40%	13	52%	2.50	12
862	東渡合町	147.0	110	59	51	35	35	32%	56	51%	19	17%	3.14	75
863	東中山町	71.0	28	15	13	10	-	-	13	46%	15	54%	2.80	39
864	久木町	265.0	189	92	97	59	23	12%	94	50%	72	38%	3.20	71
865	平沢町	107.0	58	28	30	14	3	5%	41	71%	14	24%	4.14	54
866	平折町	110.0	33	18	15	13	2	6%	15	45%	16	48%	2.54	30
867	二宮町	248.0	94	47	47	29	6	6%	60	64%	28	30%	3.24	38
868	細田町	75.0	49	25	24	18	4	8%	26	53%	19	39%	2.72	65
869	御内町	1,816.0	49	26	23	24	2	4%	21	43%	26	53%	2.04	3
870	御蔵町	335.0	128	64	64	48	7	5%	78	61%	43	34%	2.67	38
871	美栗町	170.0	59	30	29	21	3	5%	31	53%	25	42%	2.81	35
872	室口町	101.0	30	19	11	6	4	13%	18	60%	8	27%	5.00	30
873	岩神町	136.0	133	42	91	93	8	6%	39	29%	86	65%	1.43	98
874	山谷町	199.0	33	15	18	12	3	9%	14	42%	16	48%	2.75	17
875	山ノ中立町	159.0	6	4	2	4	-	-	1	17%	5	83%	1.50	4
876	四ッ松町	616.0	167	85	82	49	10	6%	101	60%	56	34%	3.41	27
877	連谷町	326.0	61	32	29	16	7	11%	34	56%	20	33%	3.81	19
878	月原町	697.0	131	65	66	45	8	6%	75	57%	48	37%	2.91	19
	下山地区	11,418.0	4,803	2,369	2,434	1,703	442	9%	2,985	62%	1,376	29%	2.82	42
750	阿蔵町	794.0	83	40	43	29	1	1%	38	46%	44	53%	2.86	10

注：1 年齢計算は平成28年4月1日現在(学齢)。
2 性比とは、女性100人に対する男性数である。

B-10 町別面積・人口・世帯数(続き)

平成27年10月1日現在

町 コード	町 名	面積 (ha)	人 口			世帯数	年齢階級別人口				平均 世帯員	人口密度 (人/k㎡)	
			総 数	男	女		0～14歳 割合	15～64歳 割合	65歳以上 割合	性比			
751	蘭町	236.0	128	64	64	45	10	75	59%	43	34%	2.84	54
752	宇連野町	642.0	76	36	40	24	14	37	49%	25	33%	3.17	12
753	大桑町	153.0	54	30	24	17	4	29	54%	21	39%	3.18	35
754	大沼町	1,358.0	1,188	584	604	425	96	756	64%	336	28%	2.80	87
755	蕪木町	100.0	45	23	22	14	5	21	47%	19	42%	3.21	45
756	神殿町	266.0	125	56	69	49	8	64	51%	53	42%	2.55	47
757	黒坂町	813.0	131	67	64	57	11	76	58%	44	34%	2.30	16
758	小松野町	209.0	126	60	66	47	8	92	73%	26	21%	2.68	60
759	下山代町	498.0	308	154	154	92	37	182	59%	89	29%	3.35	62
760	田折町	80.0	77	37	40	27	7	38	49%	32	42%	2.85	96
761	高野町	132.0	21	12	9	11	1	11	52%	9	43%	1.91	16
762	立岩町	534.0	81	42	39	33	6	36	44%	39	48%	2.45	15
763	田平沢町	258.0	47	24	23	17	2	23	49%	22	47%	2.76	18
764	枋立町	106.0	37	21	16	14	5	23	62%	9	24%	2.64	35
765	梨野町	877.0	65	35	30	30	1	29	45%	35	54%	2.17	7
766	野原町	567.0	98	46	52	32	12	31	32%	55	56%	3.06	17
767	花沢町	759.0	1,594	785	809	559	171	1,124	71%	299	19%	2.85	210
768	羽布町	1,477.0	196	96	100	64	16	115	59%	65	33%	3.06	13
769	東大林町	821.0	98	50	48	41	3	48	49%	47	48%	2.39	12
770	平瀬町	293.0	84	37	47	27	6	61	73%	17	20%	3.11	29
771	和合町	445.0	141	70	71	49	18	76	54%	47	33%	2.88	32
	旭地区	8,216.0	2,869	1,391	1,478	1,079	208	1,404	49%	1,257	44%	2.66	35
650	浅谷町	453.0	166	77	89	58	7	90	54%	69	42%	2.86	37
651	旭八幡町	266.0	34	13	21	14	1	11	32%	22	65%	2.43	13
652	明賀町	129.0	38	22	16	19	-	20	53%	18	47%	2.00	29

注：1 年齢計算は平成28年4月1日現在(学齢)。
2 性比とは、女性100人に対する男性数である。

B-10 町別面積・人口・世帯数(続き)

平成27年10月1日現在

町 コード	町 名	面積 (ha)	人 口			世帯数	年齢階級別人口						平均 世帯員	人口密度 (人/k㎡)	
			総 数	男	女		0～14歳	割合	15～64歳	割合	65歳以上	割合			性比
653	有間町	195.0	123	60	63	41	21	17%	53	43%	49	40%	95	3.00	63
654	伊熊町	145.0	62	31	31	27	4	6%	20	32%	38	61%	100	2.30	43
655	池島町	231.0	71	37	34	22	6	8%	38	54%	27	38%	109	3.23	31
656	色平町	136.0	28	15	13	9	3	11%	17	61%	8	29%	115	3.11	21
657	市平町	78.0	27	13	14	9	1	4%	16	59%	10	37%	93	3.00	35
658	牛地町	781.0	7	4	3	2	2	29%	5	71%	-	-	133	3.50	1
659	太田町	227.0	118	60	58	44	10	8%	49	42%	59	50%	103	2.68	52
660	大坪町	326.0	139	65	74	56	10	7%	79	57%	50	36%	88	2.48	43
661	押井町	180.0	89	50	39	29	9	10%	41	46%	39	44%	128	3.07	49
662	小滝野町	194.0	-	-	-	-	-	-	-	-	-	-	-	-	-
663	小渡町	337.0	286	136	150	98	16	6%	141	49%	129	45%	91	2.92	85
664	伯母沢町	81.0	32	14	18	13	2	6%	17	53%	13	41%	78	2.46	40
665	加塩町	224.0	107	55	52	33	1	1%	53	50%	53	50%	106	3.24	48
666	上切町	279.0	86	42	44	33	2	2%	45	52%	39	45%	95	2.61	31
667	上中町	114.0	36	17	19	18	-	-	11	31%	25	69%	89	2.00	32
668	日下部町	338.0	74	30	44	30	4	5%	33	45%	37	50%	68	2.47	22
669	小田町	70.0	20	11	9	7	2	10%	8	40%	10	50%	122	2.86	29
670	小畑町	128.0	58	27	31	23	4	7%	30	52%	24	41%	87	2.52	45
671	榊野町	291.0	184	89	95	62	14	8%	99	54%	71	39%	94	2.97	63
672	笹戸町	119.0	104	52	52	41	15	14%	57	55%	32	31%	100	2.54	87
673	三分山町	35.0	-	-	-	-	-	-	-	-	-	-	-	-	-
674	閑羅瀬町	264.0	28	16	12	10	-	-	17	61%	11	39%	133	2.80	11
675	島崎町	69.0	66	33	33	27	1	2%	32	48%	33	50%	100	2.44	96
676	下切町	73.0	100	48	52	34	13	13%	48	48%	39	39%	92	2.94	137
677	下中町	125.0	44	27	17	20	2	5%	18	41%	24	55%	159	2.20	35
678	杉本町	337.0	269	115	154	112	30	11%	160	59%	79	29%	75	2.40	80

注：1 年齢計算は平成28年4月1日現在(学齢)。
2 性比とは、女性100人に対する男性数である。

B-10 町別面積・人口・世帯数(続き)

平成27年10月1日現在

町 コード	町 名	面積 (ha)	人 口			世帯数	年齢階級別人口						平均 世帯員	性比	人口密度 (人/k㎡)
			総 数	男	女		0～14歳 割合	15～64歳 割合	65歳以上 割合	0～14歳	15～64歳	65歳以上			
679	須 渚 町	106.0	64	34	30	28	-	-	31	48%	33	52%	113	2.29	60
680	惣 田 町	107.0	73	37	36	22	8	11%	26	36%	39	53%	103	3.32	68
681	田 津 原 町	309.0	61	27	34	27	6	10%	24	39%	31	51%	79	2.26	20
682	坪 崎 町	311.0	10	6	4	5	-	-	2	20%	8	80%	150	2.00	3
683	時 瀬 町	260.0	47	26	21	22	-	-	20	43%	27	57%	124	2.14	18
684	東 萩 平 町	180.0	81	34	47	29	5	6%	37	46%	39	48%	72	2.79	45
685	槇 本 町	57.0	60	31	29	19	3	5%	30	50%	27	45%	107	3.16	105
686	万 町	283.0	32	16	16	16	3	9%	6	19%	23	72%	100	2.00	11
687	万 根 町	223.0	12	4	8	7	-	-	5	42%	7	58%	50	1.71	5
688	余 平 町	155.0	33	17	16	13	3	9%	15	45%	15	45%	106	2.54	21
	稲 武 地 区	9,863.0	2,517	1,222	1,295	1,015	204	8%	1,227	49%	1,086	43%	94	2.48	26
250	稲 武 町	1,422.0	286	143	143	110	16	6%	138	48%	132	46%	100	2.60	20
251	大 野 瀨 町	1,664.0	184	90	94	78	9	5%	69	38%	106	58%	96	2.36	11
252	押 山 町	838.0	107	53	54	41	1	1%	54	50%	52	49%	98	2.61	13
253	小 田 木 町	1,363.0	274	127	147	89	22	8%	141	51%	111	41%	86	3.08	20
254	川 手 町	681.0	108	50	58	48	4	4%	47	44%	57	53%	86	2.25	16
255	黒 田 町	867.0	286	135	151	109	30	10%	141	49%	115	40%	89	2.62	33
256	桑 原 町	215.0	331	155	176	143	50	15%	183	55%	98	30%	88	2.31	154
257	御 所 貝 津 町	457.0	250	118	132	117	25	10%	125	50%	100	40%	89	2.14	55
258	富 永 町	177.0	28	14	14	9	4	14%	11	39%	13	46%	100	3.11	16
259	中 当 町	603.0	68	35	33	31	2	3%	28	41%	38	56%	106	2.19	11
260	夏 焼 町	545.0	173	86	87	67	14	8%	93	54%	66	38%	99	2.58	32
261	野 入 町	895.0	140	70	70	58	5	4%	61	44%	74	53%	100	2.41	16
262	武 節 町	136.0	282	146	136	115	22	8%	136	48%	124	44%	107	2.45	207

注：1 年齢計算は平成28年4月1日現在(学齢)。
2 性比とは、女性100人に対する男性数である。

B-11 学校区別人口・世帯数

(1) 小学校区

コード	学校名	総 数				
		人 口			世帯数	
		総数	男	女		
000	全市	422,947	220,619	202,328	173,621	
011	飯野	イノ	5,238	2,695	2,543	1,852
012	石畳	イダタミ	3,177	1,608	1,569	1,100
013	御作	ミツクリ	1,020	496	524	344
014	中山	ナカヤマ	10,202	5,272	4,930	3,517
021	道慈	ドウジ	1,405	680	725	615
022	本城	ホンシヨウ	1,019	484	535	372
023	小原中部	オハラチュウブ	1,387	713	674	550
031	足助	アシケ	2,058	1,007	1,051	773
032	冷田	ヒエダ	777	382	395	232
033	追分	オイワケ	793	370	423	317
034	佐切	サギリ	487	250	237	160
035	則定	ノリサダ	735	369	366	238
036	萩野	ハギノ	707	347	360	252
037	明和	メイワ	638	320	318	217
038	新盛	シンモリ	637	305	332	214
039	大蔵	オオクラ	837	410	427	291
040	御蔵	ミクラ	514	260	254	177
051	大沼	オオヌマ	1,171	574	597	423
056	花山	ハナヤマ	2,013	999	1,014	698
057	巴ヶ丘	トモエガキ	1,586	779	807	584
062	小渡	オド	1,340	666	674	508
063	敷島	シキシマ	1,493	714	779	573
071	稲武	イナブ	2,461	1,193	1,268	1,009
101	童子山	ドウジヤマ	10,510	5,653	4,857	4,608
102	拳母	コロモ	11,807	6,233	5,574	5,764
103	根川	ネガワ	8,511	4,531	3,980	3,622
104	小清水	コシミズ	15,570	8,086	7,484	6,511
105	前山	マエヤマ	14,260	7,357	6,903	6,012
106	山之手	ヤマノテ	12,965	6,767	6,198	6,055
107	美山	ミヤマ	13,500	7,399	6,101	5,998
108	寺部	テラベ	6,046	3,045	3,001	2,384
109	平井	ヒライ	5,314	2,558	2,756	1,902
110	野見	ノミ	7,628	3,728	3,900	2,994
111	古瀬間	コセマ	6,668	3,345	3,323	2,547
112	矢並	ヤナミ	837	432	405	284
113	高嶺	タカネ	11,352	5,860	5,492	4,264
114	寿恵野	スエノ	10,868	5,626	5,242	4,161
115	畝部	ウネベ	5,821	2,882	2,939	1,985
116	堤	ツツミ	16,255	9,267	6,988	7,097
117	若園	ワカヅノ	14,305	7,420	6,885	5,561
118	竹村	タケムラ	12,140	6,270	5,870	4,665
119	駒場	コマバ	6,845	3,504	3,341	2,493
120	大林	オオハヤシ	15,977	9,830	6,147	8,678
121	大畑	オオハタ	1,807	916	891	706

平成28年4月1日現在

日 本 人				外 国 人				コード
人 口			世帯数	人 口			世帯数	
総数	男	女		総数	男	女		
408,660	213,624	195,036	166,043	14,287	6,995	7,292	7,578	000
5,165	2,659	2,506	1,815	73	36	37	37	011
3,115	1,593	1,522	1,070	62	15	47	30	012
1,009	488	521	333	11	8	3	11	013
10,065	5,219	4,846	3,430	137	53	84	87	014
1,389	677	712	602	16	3	13	13	021
1,000	482	518	357	19	2	17	15	022
1,376	707	669	545	11	6	5	5	023
2,047	1,005	1,042	770	11	2	9	3	031
775	382	393	232	2	-	2	-	032
791	370	421	315	2	-	2	2	033
480	245	235	157	7	5	2	3	034
732	369	363	238	3	-	3	-	035
705	347	358	251	2	-	2	1	036
633	319	314	217	5	1	4	-	037
636	305	331	214	1	-	1	-	038
835	410	425	291	2	-	2	-	039
511	260	251	177	3	-	3	-	040
1,164	571	593	420	7	3	4	3	051
1,988	995	993	677	25	4	21	21	056
1,558	764	794	568	28	15	13	16	057
1,334	662	672	504	6	4	2	4	062
1,459	712	747	545	34	2	32	28	063
2,403	1,180	1,223	963	58	13	45	46	071
10,218	5,518	4,700	4,458	292	135	157	150	101
11,239	5,948	5,291	5,427	568	285	283	337	102
8,357	4,469	3,888	3,545	154	62	92	77	103
14,906	7,759	7,147	6,163	664	327	337	348	104
14,011	7,256	6,755	5,883	249	101	148	129	105
12,517	6,576	5,941	5,753	448	191	257	302	106
12,937	7,116	5,821	5,668	563	283	280	330	107
5,934	2,976	2,958	2,315	112	69	43	69	108
4,882	2,359	2,523	1,769	432	199	233	133	109
7,352	3,597	3,755	2,882	276	131	145	112	110
6,630	3,334	3,296	2,529	38	11	27	18	111
834	431	403	284	3	1	2	-	112
11,082	5,708	5,374	4,109	270	152	118	155	113
10,722	5,561	5,161	4,063	146	65	81	98	114
5,768	2,863	2,905	1,956	53	19	34	29	115
15,963	9,105	6,858	6,941	292	162	130	156	116
14,112	7,337	6,775	5,467	193	83	110	94	117
11,849	6,145	5,704	4,498	291	125	166	167	118
6,713	3,431	3,282	2,402	132	73	59	91	119
15,199	9,395	5,804	8,198	778	435	343	480	120
1,726	864	862	643	81	52	29	63	121

B-11 学校区別人口・世帯数（続き）

(1) 小学校区

コード	学校名	総数			
		人口			世帯数
		総数	男	女	
122	伊保 伊 ^ボ	4,767	2,521	2,246	2,035
123	加納 カノ	4,610	2,285	2,325	1,615
124	青木 アキ	13,610	6,966	6,644	5,512
125	西広瀬 ニシヒロセ	722	365	357	250
126	東広瀬 ヒガシヒロセ	1,827	892	935	655
127	中金 ナカガネ	877	435	442	295
128	上鷹見 カミタキミ	771	390	381	263
130	幸海 コウカイ	1,367	709	658	384
131	岩倉 イワクラ	4,010	2,036	1,974	1,376
132	九久平 キクユダヘイ	3,131	1,569	1,562	1,016
133	滝脇 タキワキ	525	242	283	219
134	豊松 トヨマツ	1,089	549	540	360
135	東山 ヒガシヤマ	6,856	3,251	3,605	2,662
136	元城 モトシロ	5,174	2,777	2,397	2,557
137	梅坪 ウメツボ	13,230	6,878	6,352	5,601
138	朝日 アサヒ	8,132	4,107	4,025	3,291
139	若林東 ワカハヤシヒガシ	9,587	5,031	4,556	3,901
140	東保見 ヒガシホミ	6,727	3,497	3,230	2,546
141	四郷 シヨウ	6,146	3,219	2,927	2,588
142	浄水 ジョウスイ	8,390	4,262	4,128	3,521
143	平和 ヘイワ	7,107	3,905	3,202	3,615
144	市木 イチキ	8,244	4,180	4,064	3,126
145	若林西 ワカハヤシニシ	5,719	2,917	2,802	2,188
146	衣丘 コロモカキ	9,412	5,103	4,309	4,100
147	土橋 ツチハシ	7,555	4,438	3,117	3,720
148	広川台 ヒロカワダイ	7,058	3,588	3,470	2,915
149	井上 イノウエ	8,991	4,492	4,499	3,352
150	五ヶ丘 イツカガキ	3,705	1,860	1,845	1,363
151	西保見 ニシホミ	4,252	2,113	2,139	1,877
152	五ヶ丘東 イツカガキヒガシ	2,815	1,393	1,422	1,020
153	浄水北 ジョウスイケ	5,860	3,047	2,813	2,391

平成28年4月1日現在

日 本 人				外 国 人				コード
人 口			世帯数	人 口			世帯数	
総数	男	女		総数	男	女		
4,599	2,429	2,170	1,902	168	92	76	133	122
4,581	2,271	2,310	1,595	29	14	15	20	123
13,302	6,813	6,489	5,338	308	153	155	174	124
719	364	355	249	3	1	2	1	125
1,815	885	930	647	12	7	5	8	126
874	433	441	293	3	2	1	2	127
756	383	373	249	15	7	8	14	128
1,360	708	652	383	7	1	6	1	130
3,996	2,034	1,962	1,374	14	2	12	2	131
3,107	1,565	1,542	1,011	24	4	20	5	132
518	239	279	218	7	3	4	1	133
1,084	548	536	359	5	1	4	1	134
6,578	3,133	3,445	2,559	278	118	160	103	135
4,975	2,685	2,290	2,436	199	92	107	121	136
12,810	6,648	6,162	5,338	420	230	190	263	137
7,765	3,918	3,847	3,099	367	189	178	192	138
9,126	4,832	4,294	3,696	461	199	262	205	139
4,916	2,535	2,381	1,629	1,811	962	849	917	140
5,917	3,076	2,841	2,437	229	143	86	151	141
8,100	4,129	3,971	3,347	290	133	157	174	142
6,994	3,844	3,150	3,547	113	61	52	68	143
7,910	4,016	3,894	3,008	334	164	170	118	144
5,582	2,860	2,722	2,127	137	57	80	61	145
9,139	4,976	4,163	3,963	273	127	146	137	146
7,407	4,371	3,036	3,641	148	67	81	79	147
6,951	3,555	3,396	2,858	107	33	74	57	148
8,829	4,425	4,404	3,258	162	67	95	94	149
3,677	1,838	1,839	1,342	28	22	6	21	150
2,576	1,252	1,324	1,141	1,676	861	815	736	151
2,808	1,390	1,418	1,018	7	3	4	2	152
5,768	3,000	2,768	2,337	92	47	45	54	153

B-11 学校区別人口・世帯数（続き）

(2) 中学校区

コード	学校名	総数				
		人口			世帯数	
		総数	男	女		
000	全市	422,947	220,619	202,328	173,621	
201	崇化館	ワカカン	25,113	13,117	11,996	11,612
202	朝日丘	アサヒガキ	27,414	14,774	12,640	11,980
203	豊南	ホウナン	27,222	14,090	13,132	12,250
204	高橋	タカハシ	21,121	10,546	10,575	7,979
205	上郷	カミゴウ	17,173	8,742	8,431	6,249
206	高岡	タカオカ	15,306	7,948	7,358	6,089
207	保見	ホミ	13,483	6,952	6,531	5,969
208	猿投	サゲ	9,588	4,883	4,705	3,227
209	猿投台	サゲダイ	14,332	7,331	7,001	5,762
210	石野	イシノ	3,475	1,717	1,758	1,213
211	松平	マツダaira	10,122	5,105	5,017	3,355
212	竜神	リュウジン	25,554	13,904	11,650	11,074
213	美里	ミサト	20,862	10,236	10,626	8,288
214	逢妻	アイツマ	29,070	15,485	13,585	12,509
215	若園	ワカヅノ	14,305	7,420	6,885	5,561
216	梅坪台	ウメツボダイ	13,230	6,878	6,352	5,601
217	前林	マエハヤシ	23,100	12,771	10,329	9,590
218	益富	マストミ	13,188	6,598	6,590	4,930
219	末野原	スエノハラ	29,115	16,712	12,403	13,932
220	井郷	イト	14,229	7,208	7,021	5,523
221	藤岡	フジガキ	9,435	4,799	4,636	3,296
222	小原	オハラ	3,811	1,877	1,934	1,537
223	足助	アシケ	8,183	4,020	4,163	2,871
224	下山	シモヤマ	4,770	2,352	2,418	1,705
225	旭	アサヒ	2,833	1,380	1,453	1,081
226	稲武	イナブ	2,461	1,193	1,268	1,009
227	藤岡南	フジガキミナミ	10,202	5,272	4,930	3,517
228	浄水	ジヨウスイ	14,250	7,309	6,941	5,912

平成28年4月1日現在

日 本 人				外 国 人				コード
人 口			世帯数	人 口			世帯数	
総数	男	女		総数	男	女		
408,660	213,624	195,036	166,043	14,287	6,995	7,292	7,578	000
23,979	12,551	11,428	10,962	1,134	566	568	650	201
26,710	14,455	12,255	11,619	704	319	385	361	202
26,649	13,827	12,822	11,933	573	263	310	317	203
20,201	10,096	10,105	7,646	920	450	470	333	204
16,850	8,571	8,279	6,065	323	171	152	184	205
14,708	7,692	7,016	5,823	598	256	342	266	206
9,884	5,051	4,833	4,162	3,599	1,901	1,698	1,807	207
9,401	4,795	4,606	3,146	187	88	99	81	208
14,021	7,177	6,844	5,587	311	154	157	175	209
3,445	1,701	1,744	1,189	30	16	14	24	210
10,065	5,094	4,971	3,345	57	11	46	10	211
24,892	13,624	11,268	10,653	662	280	382	421	212
20,240	9,971	10,269	8,029	622	265	357	259	213
27,843	14,875	12,968	11,831	1,227	610	617	678	214
14,112	7,337	6,775	5,467	193	83	110	94	215
12,810	6,648	6,162	5,338	420	230	190	263	216
22,676	12,536	10,140	9,343	424	235	189	247	217
13,115	6,562	6,553	4,889	73	36	37	41	218
28,162	16,205	11,957	13,344	953	507	446	588	219
13,859	7,006	6,853	5,297	370	202	168	226	220
9,289	4,740	4,549	3,218	146	59	87	78	221
3,765	1,866	1,899	1,504	46	11	35	33	222
8,145	4,012	4,133	2,862	38	8	30	9	223
4,710	2,330	2,380	1,665	60	22	38	40	224
2,793	1,374	1,419	1,049	40	6	34	32	225
2,403	1,180	1,223	963	58	13	45	46	226
10,065	5,219	4,846	3,430	137	53	84	87	227
13,868	7,129	6,739	5,684	382	180	202	228	228

B-12 全市年齢別男女別人口

平成27年10月1日現在

年齢	総数	男	女
総数	422,521	220,080	202,441
0歳	3,925	2,037	1,888
1	3,845	1,983	1,862
2	3,995	2,046	1,949
3	4,015	2,094	1,921
4	4,058	2,070	1,988
0～4	19,838	10,230	9,608
5	4,034	2,037	1,997
6	4,165	2,132	2,033
7	4,220	2,178	2,042
8	4,124	2,111	2,013
9	4,042	2,072	1,970
5～9	20,585	10,530	10,055
10	4,134	2,047	2,087
11	4,231	2,212	2,019
12	4,232	2,177	2,055
13	4,270	2,223	2,047
14	4,230	2,227	2,003
10～14	21,097	10,886	10,211
15	4,402	2,282	2,120
16	4,459	2,359	2,100
17	4,374	2,269	2,105
18	4,644	2,536	2,108
19	4,894	2,737	2,157
15～19	22,773	12,183	10,590
20	4,909	2,676	2,233
21	5,028	2,831	2,197
22	4,914	2,782	2,132
23	4,999	2,871	2,128
24	5,375	3,188	2,187
20～24	25,225	14,348	10,877
25	5,765	3,486	2,279
26	5,664	3,366	2,298
27	5,668	3,297	2,371
28	5,632	3,199	2,433
29	5,656	3,177	2,479
25～29	28,385	16,525	11,860
30	5,616	3,115	2,501
31	5,883	3,321	2,562
32	5,888	3,322	2,566
33	5,727	3,142	2,585
34	5,815	3,221	2,594
30～34	28,929	16,121	12,808
35	6,009	3,250	2,759
36	5,934	3,276	2,658
37	5,962	3,155	2,807
38	5,989	3,155	2,834
39	6,310	3,367	2,943
35～39	30,204	16,203	14,001
40	6,520	3,430	3,090
41	7,061	3,708	3,353
42	7,153	3,845	3,308
43	7,027	3,751	3,276
44	6,818	3,602	3,216
40～44	34,579	18,336	16,243

年齢	総数	男	女
45	6,412	3,408	3,004
46	6,172	3,244	2,928
47	6,194	3,312	2,882
48	6,026	3,233	2,793
49	4,610	2,464	2,146
45～49	29,414	15,661	13,753
50	5,458	2,897	2,561
51	5,050	2,765	2,285
52	5,107	2,706	2,401
53	4,828	2,548	2,280
54	4,658	2,402	2,256
50～54	25,101	13,318	11,783
55	4,622	2,339	2,283
56	4,837	2,549	2,288
57	4,530	2,270	2,260
58	4,421	2,207	2,214
59	4,656	2,415	2,241
55～59	23,066	11,780	11,286
60	4,741	2,427	2,314
61	4,674	2,321	2,353
62	4,953	2,394	2,559
63	5,166	2,395	2,771
64	5,586	2,766	2,820
60～64	25,120	12,303	12,817
65	6,041	2,982	3,059
66	6,865	3,526	3,339
67	6,780	3,329	3,451
68	6,142	3,090	3,052
69	4,148	2,170	1,978
65～69	29,976	15,097	14,879
70	4,324	2,120	2,204
71	4,919	2,461	2,458
72	4,466	2,224	2,242
73	4,500	2,273	2,227
74	4,351	2,214	2,137
70～74	22,560	11,292	11,268
75	3,816	1,929	1,887
76	3,029	1,481	1,548
77	3,091	1,550	1,541
78	2,861	1,402	1,459
79	2,719	1,300	1,419
75～79	15,516	7,662	7,854
80	2,382	1,059	1,323
81	2,282	988	1,294
82	1,989	827	1,162
83	1,880	797	1,083
84	1,708	736	972
80～84	10,241	4,407	5,834
85	1,557	632	925
86	1,382	532	850
87	1,322	466	856
88	1,115	363	752
89	1,011	354	657
85～89	6,387	2,347	4,040
90歳以上	3,525	851	2,674
(再掲) 65歳以上	88,205	41,656	46,549
平均年齢	41.99	40.88	43.20

B-13 地区別年齢別男女別人口 [挙母地区]

平成27年10月1日現在

年齢	総数	男	女
総数	131,047	69,374	61,673
0歳	1,294	684	610
1	1,245	639	606
2	1,300	640	660
3	1,203	628	575
4	1,266	636	630
0～4	6,308	3,227	3,081
5	1,247	603	644
6	1,231	623	608
7	1,275	679	596
8	1,226	626	600
9	1,181	605	576
5～9	6,160	3,136	3,024
10	1,233	609	624
11	1,284	654	630
12	1,307	648	659
13	1,310	701	609
14	1,276	665	611
10～14	6,410	3,277	3,133
15	1,360	701	659
16	1,368	704	664
17	1,288	649	639
18	1,417	692	725
19	1,488	763	725
15～19	6,921	3,509	3,412
20	1,592	821	771
21	1,559	831	728
22	1,542	841	701
23	1,687	938	749
24	1,878	1,117	761
20～24	8,258	4,548	3,710
25	2,082	1,370	712
26	2,061	1,296	765
27	1,998	1,181	817
28	1,954	1,165	789
29	1,928	1,106	822
25～29	10,023	6,118	3,905
30	1,945	1,131	814
31	1,976	1,148	828
32	2,057	1,168	889
33	1,960	1,125	835
34	1,941	1,090	851
30～34	9,879	5,662	4,217
35	2,054	1,110	944
36	1,896	1,084	812
37	1,905	1,032	873
38	1,937	1,053	884
39	1,956	1,057	899
35～39	9,748	5,336	4,412
40	2,126	1,124	1,002
41	2,209	1,174	1,035
42	2,458	1,355	1,103
43	2,345	1,253	1,092
44	2,275	1,224	1,051
40～44	11,413	6,130	5,283

年齢	総数	男	女
45	2,128	1,143	985
46	2,111	1,114	997
47	2,113	1,167	946
48	2,053	1,168	885
49	1,611	911	700
45～49	10,016	5,503	4,513
50	1,818	1,023	795
51	1,713	959	754
52	1,667	891	776
53	1,552	869	683
54	1,378	750	628
50～54	8,128	4,492	3,636
55	1,433	772	661
56	1,399	760	639
57	1,306	689	617
58	1,230	664	566
59	1,303	680	623
55～59	6,671	3,565	3,106
60	1,348	739	609
61	1,306	690	616
62	1,353	677	676
63	1,421	668	753
64	1,479	723	756
60～64	6,907	3,497	3,410
65	1,628	806	822
66	1,816	949	867
67	1,878	899	979
68	1,746	879	867
69	1,164	584	580
65～69	8,232	4,117	4,115
70	1,216	605	611
71	1,401	678	723
72	1,259	639	620
73	1,266	623	643
74	1,270	632	638
70～74	6,412	3,177	3,235
75	1,067	539	528
76	862	407	455
77	866	434	432
78	803	388	415
79	756	360	396
75～79	4,354	2,128	2,226
80	685	301	384
81	569	227	342
82	530	228	302
83	511	209	302
84	427	183	244
80～84	2,722	1,148	1,574
85	410	159	251
86	330	131	199
87	328	113	215
88	294	89	205
89	249	93	156
85～89	1,611	585	1,026
90歳以上	874	219	655
(再掲) 65歳以上	24,205	11,374	12,831
平均年齢	40.82	39.96	41.79

B-13 地区別年齢別男女別人口 [高橋地区]

平成27年10月1日現在

年齢	総数	男	女
総数	55,025	27,333	27,692
0歳	490	261	229
1	462	219	243
2	512	262	250
3	548	285	263
4	498	259	239
0～4	2,510	1,286	1,224
5	558	282	276
6	533	275	258
7	559	278	281
8	562	292	270
9	574	306	268
5～9	2,786	1,433	1,353
10	569	280	289
11	547	281	266
12	587	305	282
13	554	279	275
14	581	300	281
10～14	2,838	1,445	1,393
15	588	298	290
16	595	320	275
17	606	328	278
18	545	277	268
19	520	257	263
15～19	2,854	1,480	1,374
20	562	279	283
21	593	288	305
22	513	240	273
23	563	274	289
24	569	285	284
20～24	2,800	1,366	1,434
25	592	293	299
26	634	317	317
27	621	317	304
28	629	304	325
29	675	353	322
25～29	3,151	1,584	1,567
30	702	363	339
31	726	412	314
32	698	371	327
33	702	362	340
34	672	372	300
30～34	3,500	1,880	1,620
35	701	369	332
36	709	341	368
37	781	400	381
38	760	388	372
39	805	409	396
35～39	3,756	1,907	1,849
40	826	418	408
41	926	447	479
42	857	442	415
43	859	426	433
44	854	430	424
40～44	4,322	2,163	2,159

年齢	総数	男	女
45	805	417	388
46	744	370	374
47	746	380	366
48	696	342	354
49	579	306	273
45～49	3,570	1,815	1,755
50	667	337	330
51	594	327	267
52	652	326	326
53	593	277	316
54	588	262	326
50～54	3,094	1,529	1,565
55	624	278	346
56	687	317	370
57	650	289	361
58	630	285	345
59	714	355	359
55～59	3,305	1,524	1,781
60	730	358	372
61	755	348	407
62	757	350	407
63	774	356	418
64	847	433	414
60～64	3,863	1,845	2,018
65	960	457	503
66	1,078	536	542
67	1,032	517	515
68	882	433	449
69	574	306	268
65～69	4,526	2,249	2,277
70	633	318	315
71	777	399	378
72	680	303	377
73	671	325	346
74	690	354	336
70～74	3,451	1,699	1,752
75	590	308	282
76	466	242	224
77	507	260	247
78	432	218	214
79	381	196	185
75～79	2,376	1,224	1,152
80	325	143	182
81	335	154	181
82	220	91	129
83	222	110	112
84	195	89	106
80～84	1,297	587	710
85	159	62	97
86	130	49	81
87	153	58	95
88	103	29	74
89	113	43	70
85～89	658	241	417
90歳以上	368	76	292
(再掲) 65歳以上	12,676	6,076	6,600
平均年齢	43.13	42.37	43.89

B-13 地区別年齢別男女別人口 [上郷地区]

平成27年10月1日現在

年齢	総数	男	女
総数	34,000	17,617	16,383
0歳	369	192	177
1	364	188	176
2	348	182	166
3	342	169	173
4	344	177	167
0～4	1,767	908	859
5	343	181	162
6	370	194	176
7	328	165	163
8	338	173	165
9	322	168	154
5～9	1,701	881	820
10	360	189	171
11	375	206	169
12	365	175	190
13	363	179	184
14	356	192	164
10～14	1,819	941	878
15	339	169	170
16	334	166	168
17	318	156	162
18	318	164	154
19	352	176	176
15～19	1,661	831	830
20	346	183	163
21	365	200	165
22	395	216	179
23	392	210	182
24	402	235	167
20～24	1,900	1,044	856
25	422	244	178
26	475	276	199
27	469	273	196
28	491	261	230
29	436	258	178
25～29	2,293	1,312	981
30	442	230	212
31	471	252	219
32	532	306	226
33	486	270	216
34	507	279	228
30～34	2,438	1,337	1,101
35	476	265	211
36	530	294	236
37	546	310	236
38	514	265	249
39	540	273	267
35～39	2,606	1,407	1,199
40	567	296	271
41	606	317	289
42	577	315	262
43	579	319	260
44	547	297	250
40～44	2,876	1,544	1,332

年齢	総数	男	女
45	564	301	263
46	500	260	240
47	505	294	211
48	472	240	232
49	298	150	148
45～49	2,339	1,245	1,094
50	409	212	197
51	355	183	172
52	362	216	146
53	326	181	145
54	338	180	158
50～54	1,790	972	818
55	327	173	154
56	367	201	166
57	303	156	147
58	344	170	174
59	300	154	146
55～59	1,641	854	787
60	329	159	170
61	305	135	170
62	371	163	208
63	374	161	213
64	428	195	233
60～64	1,807	813	994
65	497	230	267
66	606	327	279
67	544	270	274
68	503	258	245
69	440	224	216
65～69	2,590	1,309	1,281
70	380	180	200
71	451	230	221
72	373	186	187
73	413	214	199
74	361	177	184
70～74	1,978	987	991
75	321	177	144
76	249	124	125
77	233	124	109
78	234	133	101
79	231	115	116
75～79	1,268	673	595
80	171	78	93
81	167	69	98
82	160	59	101
83	124	50	74
84	117	53	64
80～84	739	309	430
85	146	57	89
86	110	41	69
87	107	34	73
88	87	32	55
89	72	25	47
85～89	522	189	333
90歳以上	265	61	204
(再掲) 65歳以上	7,362	3,528	3,834
平均年齢	41.65	40.70	42.67

B-13 地区別年齢別男女別人口 [高岡地区]

平成27年10月1日現在

年齢	総数	男	女
総数	78,774	43,037	35,737
0歳	734	356	378
1	687	368	319
2	750	389	361
3	710	374	336
4	694	359	335
0～4	3,575	1,846	1,729
5	712	374	338
6	771	417	354
7	756	401	355
8	722	361	361
9	767	369	398
5～9	3,728	1,922	1,806
10	759	365	394
11	776	414	362
12	808	425	383
13	771	404	367
14	829	450	379
10～14	3,943	2,058	1,885
15	864	473	391
16	900	502	398
17	889	481	408
18	1,090	716	374
19	1,216	864	352
15～19	4,959	3,036	1,923
20	1,130	747	383
21	1,151	794	357
22	1,177	789	388
23	1,066	740	326
24	1,172	797	375
20～24	5,696	3,867	1,829
25	1,228	800	428
26	1,109	730	379
27	1,147	738	409
28	1,110	693	417
29	1,095	654	441
25～29	5,689	3,615	2,074
30	996	566	430
31	1,127	636	491
32	1,053	605	448
33	987	552	435
34	1,075	624	451
30～34	5,238	2,983	2,255
35	1,088	588	500
36	1,135	652	483
37	1,055	575	480
38	1,075	583	492
39	1,233	695	538
35～39	5,586	3,093	2,493
40	1,190	647	543
41	1,398	776	622
42	1,332	715	617
43	1,371	759	612
44	1,299	701	598
40～44	6,590	3,598	2,992

年齢	総数	男	女
45	1,178	637	541
46	1,163	653	510
47	1,133	623	510
48	1,089	603	486
49	835	449	386
45～49	5,398	2,965	2,433
50	1,008	555	453
51	870	489	381
52	857	477	380
53	835	450	385
54	800	424	376
50～54	4,370	2,395	1,975
55	773	407	366
56	806	431	375
57	759	386	373
58	771	370	401
59	804	423	381
55～59	3,913	2,017	1,896
60	800	366	434
61	824	393	431
62	894	411	483
63	952	420	532
64	1,004	490	514
60～64	4,474	2,080	2,394
65	1,129	575	554
66	1,328	681	647
67	1,259	613	646
68	1,187	593	594
69	809	441	368
65～69	5,712	2,903	2,809
70	833	420	413
71	889	441	448
72	814	424	390
73	851	449	402
74	780	389	391
70～74	4,167	2,123	2,044
75	670	351	319
76	483	249	234
77	505	266	239
78	480	241	239
79	438	211	227
75～79	2,576	1,318	1,258
80	391	189	202
81	373	177	196
82	324	146	178
83	285	120	165
84	302	110	192
80～84	1,675	742	933
85	240	100	140
86	221	88	133
87	196	67	129
88	160	49	111
89	137	49	88
85～89	954	353	601
90歳以上	531	123	408
(再掲) 65歳以上	15,615	7,562	8,053
平均年齢	40.95	39.41	42.80

B-13 地区別年齢別男女別人口 [猿投地区]

平成27年10月1日現在

年齢	総数	男	女
総数	71,486	36,532	34,954
0歳	744	389	355
1	760	391	369
2	751	389	362
3	825	435	390
4	846	427	419
0～4	3,926	2,031	1,895
5	792	411	381
6	862	425	437
7	867	445	422
8	846	439	407
9	763	401	362
5～9	4,130	2,121	2,009
10	781	393	388
11	776	394	382
12	668	339	329
13	742	374	368
14	654	342	312
10～14	3,621	1,842	1,779
15	680	340	340
16	644	341	303
17	660	321	339
18	673	356	317
19	700	367	333
15～19	3,357	1,725	1,632
20	692	349	343
21	740	406	334
22	686	377	309
23	735	403	332
24	803	445	358
20～24	3,656	1,980	1,676
25	913	495	418
26	840	467	373
27	893	479	414
28	913	496	417
29	1,033	546	487
25～29	4,592	2,483	2,109
30	1,042	568	474
31	1,061	586	475
32	1,080	609	471
33	1,109	584	525
34	1,094	561	533
30～34	5,386	2,908	2,478
35	1,192	666	526
36	1,165	645	520
37	1,129	563	566
38	1,177	603	574
39	1,191	650	541
35～39	5,854	3,127	2,727
40	1,189	617	572
41	1,286	662	624
42	1,224	667	557
43	1,164	644	520
44	1,177	639	538
40～44	6,040	3,229	2,811

年齢	総数	男	女
45	1,058	582	476
46	955	493	462
47	957	488	469
48	930	480	450
49	654	334	320
45～49	4,554	2,377	2,177
50	795	411	384
51	766	413	353
52	692	352	340
53	739	384	355
54	749	373	376
50～54	3,741	1,933	1,808
55	669	309	360
56	743	391	352
57	697	329	368
58	728	343	385
59	734	364	370
55～59	3,571	1,736	1,835
60	764	372	392
61	727	355	372
62	835	399	436
63	841	365	476
64	985	484	501
60～64	4,152	1,975	2,177
65	985	479	506
66	1,150	540	610
67	1,180	548	632
68	1,119	539	580
69	768	403	365
65～69	5,202	2,509	2,693
70	812	382	430
71	887	467	420
72	810	427	383
73	777	420	357
74	732	398	334
70～74	4,018	2,094	1,924
75	663	329	334
76	523	266	257
77	535	274	261
78	445	216	229
79	416	208	208
75～79	2,582	1,293	1,289
80	367	159	208
81	381	168	213
82	316	134	182
83	282	123	159
84	246	113	133
80～84	1,592	697	895
85	215	93	122
86	230	86	144
87	187	68	119
88	179	69	110
89	155	41	114
85～89	966	357	609
90歳以上	546	115	431
(再掲) 65歳以上	14,906	7,065	7,841
平均年齢	41.33	40.39	42.30

B-13 地区別年齢別男女別人口 [松平地区]

平成27年10月1日現在

年齢	総数	男	女
総数	10,197	5,154	5,043
0歳	67	31	36
1	69	38	31
2	67	39	28
3	93	56	37
4	94	47	47
0～4	390	211	179
5	91	46	45
6	79	41	38
7	94	52	42
8	114	55	59
9	110	57	53
5～9	488	251	237
10	86	35	51
11	119	68	51
12	117	74	43
13	121	57	64
14	115	66	49
10～14	558	300	258
15	130	68	62
16	155	81	74
17	127	69	58
18	128	74	54
19	127	63	64
15～19	667	355	312
20	109	52	57
21	126	58	68
22	96	56	40
23	103	56	47
24	110	70	40
20～24	544	292	252
25	105	57	48
26	103	46	57
27	99	55	44
28	99	53	46
29	105	53	52
25～29	511	264	247
30	123	61	62
31	118	69	49
32	115	73	42
33	93	43	50
34	107	59	48
30～34	556	305	251
35	114	47	67
36	115	59	56
37	114	54	60
38	101	47	54
39	131	61	70
35～39	575	268	307
40	120	62	58
41	139	66	73
42	161	77	84
43	165	78	87
44	146	70	76
40～44	731	353	378

年齢	総数	男	女
45	157	79	78
46	160	74	86
47	171	92	79
48	169	88	81
49	114	62	52
45～49	771	395	376
50	140	67	73
51	130	73	57
52	153	73	80
53	166	66	100
54	140	73	67
50～54	729	352	377
55	163	80	83
56	151	88	63
57	172	86	86
58	170	88	82
59	145	79	66
55～59	801	421	380
60	150	90	60
61	139	68	71
62	133	66	67
63	119	73	46
64	150	80	70
60～64	691	377	314
65	158	87	71
66	137	64	73
67	162	87	75
68	140	81	59
69	64	39	25
65～69	661	358	303
70	94	44	50
71	92	36	56
72	91	38	53
73	96	50	46
74	107	54	53
70～74	480	222	258
75	87	44	43
76	56	27	29
77	76	42	34
78	78	38	40
79	83	35	48
75～79	380	186	194
80	76	30	46
81	54	22	32
82	55	21	34
83	60	20	40
84	62	30	32
80～84	307	123	184
85	48	16	32
86	58	27	31
87	46	17	29
88	40	16	24
89	35	8	27
85～89	227	84	143
90歳以上	130	37	93
(再掲) 65歳以上	2,185	1,010	1,175
平均年齢	43.68	42.55	44.84

B-13 地区別年齢別男女別人口 [藤岡地区]

平成27年10月1日現在

年齢	総数	男	女
総数	19,670	10,085	9,585
0歳	114	59	55
1	154	87	67
2	152	81	71
3	150	70	80
4	205	104	101
0～4	775	401	374
5	164	79	85
6	181	91	90
7	205	104	101
8	168	83	85
9	193	96	97
5～9	911	453	458
10	215	109	106
11	193	108	85
12	230	131	99
13	234	126	108
14	251	126	125
10～14	1,123	600	523
15	270	138	132
16	280	146	134
17	279	157	122
18	275	158	117
19	286	165	121
15～19	1,390	764	626
20	272	144	128
21	272	143	129
22	277	145	132
23	247	142	105
24	257	141	116
20～24	1,325	715	610
25	249	131	118
26	237	123	114
27	230	131	99
28	236	113	123
29	213	126	87
25～29	1,165	624	541
30	197	106	91
31	230	131	99
32	188	108	80
33	207	100	107
34	247	140	107
30～34	1,069	585	484
35	224	122	102
36	212	111	101
37	227	115	112
38	252	133	119
39	239	120	119
35～39	1,154	601	553
40	278	138	140
41	269	147	122
42	281	137	144
43	326	162	164
44	304	138	166
40～44	1,458	722	736

年齢	総数	男	女
45	290	134	156
46	327	167	160
47	340	161	179
48	357	187	170
49	299	137	162
45～49	1,613	786	827
50	350	165	185
51	334	172	162
52	374	184	190
53	321	168	153
54	326	171	155
50～54	1,705	860	845
55	330	172	158
56	327	180	147
57	293	159	134
58	249	139	110
59	306	176	130
55～59	1,505	826	679
60	243	135	108
61	268	140	128
62	212	112	100
63	276	138	138
64	270	138	132
60～64	1,269	663	606
65	253	126	127
66	273	156	117
67	256	123	133
68	214	117	97
69	131	73	58
65～69	1,127	595	532
70	132	70	62
71	145	74	71
72	169	90	79
73	156	72	84
74	113	64	49
70～74	715	370	345
75	137	57	80
76	119	59	60
77	108	43	65
78	94	38	56
79	116	42	74
75～79	574	239	335
80	80	32	48
81	92	33	59
82	80	30	50
83	95	47	48
84	73	35	38
80～84	420	177	243
85	69	27	42
86	45	20	25
87	44	15	29
88	38	8	30
89	44	11	33
85～89	240	81	159
90歳以上	132	23	109
(再掲) 65歳以上	3,208	1,485	1,723
平均年齢	41.25	40.31	42.24

B-13 地区別年齢別男女別人口 [小原地区]

平成27年10月1日現在

年齢	総数	男	女
総数	3,851	1,904	1,947
0歳	14	7	7
1	16	10	6
2	14	9	5
3	26	13	13
4	20	13	7
0～4	90	52	38
5	28	14	14
6	26	12	14
7	22	11	11
8	18	11	7
9	22	9	13
5～9	116	57	59
10	21	8	13
11	31	13	18
12	27	19	8
13	37	23	14
14	33	16	17
10～14	149	79	70
15	29	22	7
16	32	15	17
17	31	20	11
18	35	20	15
19	30	12	18
15～19	157	89	68
20	44	21	23
21	48	23	25
22	36	14	22
23	41	24	17
24	23	13	10
20～24	192	95	97
25	26	15	11
26	32	16	16
27	35	22	13
28	41	25	16
29	29	12	17
25～29	163	90	73
30	25	17	8
31	33	17	16
32	22	8	14
33	27	20	7
34	40	24	16
30～34	147	86	61
35	39	22	17
36	20	12	8
37	30	20	10
38	41	21	20
39	35	18	17
35～39	165	93	72
40	42	22	20
41	39	26	13
42	52	28	24
43	29	13	16
44	42	21	21
40～44	204	110	94

年齢	総数	男	女
45	39	21	18
46	39	21	18
47	36	20	16
48	47	22	25
49	36	20	16
45～49	197	104	93
50	49	20	29
51	49	24	25
52	48	25	23
53	54	22	32
54	60	28	32
50～54	260	119	141
55	54	26	28
56	63	32	31
57	56	24	32
58	46	24	22
59	55	24	31
55～59	274	130	144
60	77	46	31
61	59	30	29
62	70	36	34
63	70	36	34
64	58	36	22
60～64	334	184	150
65	76	41	35
66	100	52	48
67	75	47	28
68	66	35	31
69	42	22	20
65～69	359	197	162
70	39	17	22
71	53	28	25
72	49	26	23
73	48	27	21
74	49	19	30
70～74	238	117	121
75	44	13	31
76	50	21	29
77	40	17	23
78	41	19	22
79	55	22	33
75～79	230	92	138
80	40	21	19
81	43	18	25
82	57	19	38
83	50	22	28
84	52	24	28
80～84	242	104	138
85	40	20	20
86	47	13	34
87	48	11	37
88	37	13	24
89	36	19	17
85～89	208	76	132
90歳以上	126	30	96
(再掲) 65歳以上	1,403	616	787
平均年齢	52.21	49.77	54.59

B-13 地区別年齢別男女別人口 [足助地区]

平成27年10月1日現在

年齢	総数	男	女
総数	8,282	4,062	4,220
0歳	47	27	20
1	43	18	25
2	54	33	21
3	61	38	23
4	47	20	27
0～4	252	136	116
5	46	18	28
6	65	31	34
7	57	24	33
8	61	32	29
9	49	27	22
5～9	278	132	146
10	55	28	27
11	47	27	20
12	52	30	22
13	72	37	35
14	54	24	30
10～14	280	146	134
15	74	39	35
16	74	41	33
17	81	46	35
18	66	33	33
19	76	28	48
15～19	371	187	184
20	59	27	32
21	65	36	29
22	78	45	33
23	59	32	27
24	74	38	36
20～24	335	178	157
25	64	34	30
26	82	43	39
27	66	40	26
28	69	40	29
29	66	37	29
25～29	347	194	153
30	75	38	37
31	64	35	29
32	60	33	27
33	74	34	40
34	73	41	32
30～34	346	181	165
35	57	29	28
36	66	33	33
37	95	51	44
38	62	30	32
39	81	41	40
35～39	361	184	177
40	88	49	39
41	79	40	39
42	100	47	53
43	87	46	41
44	69	33	36
40～44	423	215	208

年齢	総数	男	女
45	80	37	43
46	72	35	37
47	92	43	49
48	93	45	48
49	68	38	30
45～49	405	198	207
50	97	50	47
51	91	48	43
52	116	67	49
53	88	45	43
54	112	53	59
50～54	504	263	241
55	101	44	57
56	124	64	60
57	135	63	72
58	115	60	55
59	132	79	53
55～59	607	310	297
60	131	60	71
61	129	79	50
62	159	86	73
63	152	66	86
64	166	88	78
60～64	737	379	358
65	173	88	85
66	182	108	74
67	189	108	81
68	136	79	57
69	75	35	40
65～69	755	418	337
70	87	41	46
71	83	49	34
72	101	40	61
73	94	40	54
74	108	45	63
70～74	473	215	258
75	117	51	66
76	98	37	61
77	109	41	68
78	116	47	69
79	119	57	62
75～79	559	233	326
80	122	54	68
81	116	60	56
82	104	44	60
83	120	44	76
84	106	45	61
80～84	568	247	321
85	106	51	55
86	89	29	60
87	93	41	52
88	78	24	54
89	73	28	45
85～89	439	173	266
90歳以上	242	73	169
(再掲) 65歳以上	3,036	1,359	1,677
平均年齢	52.11	50.35	53.80

B-13 地区別年齢別男女別人口 [下山地区]

平成27年10月1日現在

年齢	総数	男	女
総数	4,803	2,369	2,434
0歳	23	14	9
1	22	13	9
2	19	6	13
3	38	18	20
4	19	13	6
0～4	121	64	57
5	26	13	13
6	25	13	12
7	29	9	20
8	41	21	20
9	35	19	16
5～9	156	75	81
10	27	14	13
11	46	28	18
12	40	21	19
13	23	15	8
14	46	29	17
10～14	182	107	75
15	35	16	19
16	37	22	15
17	55	24	31
18	59	23	36
19	60	26	34
15～19	246	111	135
20	63	30	33
21	56	30	26
22	62	31	31
23	64	32	32
24	50	28	22
20～24	295	151	144
25	51	29	22
26	59	36	23
27	63	38	25
28	50	25	25
29	37	17	20
25～29	260	145	115
30	43	22	21
31	33	17	16
32	41	20	21
33	38	18	20
34	31	15	16
30～34	186	92	94
35	24	10	14
36	48	27	21
37	33	16	17
38	26	12	14
39	51	22	29
35～39	182	87	95
40	42	26	16
41	55	24	31
42	61	36	25
43	55	24	31
44	56	26	30
40～44	269	136	133

年齢	総数	男	女
45	56	28	28
46	55	31	24
47	62	27	35
48	73	31	42
49	71	35	36
45～49	317	152	165
50	75	31	44
51	105	54	51
52	119	65	54
53	94	55	39
54	87	44	43
50～54	480	249	231
55	78	47	31
56	90	44	46
57	81	45	36
58	67	33	34
59	78	36	42
55～59	394	205	189
60	80	47	33
61	69	40	29
62	82	50	32
63	75	45	30
64	79	38	41
60～64	385	220	165
65	64	32	32
66	83	49	34
67	89	52	37
68	49	27	22
69	27	13	14
65～69	312	173	139
70	33	12	21
71	49	20	29
72	43	19	24
73	46	14	32
74	60	32	28
70～74	231	97	134
75	45	20	25
76	43	19	24
77	39	13	26
78	55	27	28
79	46	22	24
75～79	228	101	127
80	46	19	27
81	52	22	30
82	69	25	44
83	56	22	34
84	39	16	23
80～84	262	104	158
85	48	16	32
86	40	16	24
87	41	14	27
88	46	19	27
89	25	9	16
85～89	200	74	126
90歳以上	97	26	71
(再掲) 65歳以上	1,330	575	755
平均年齢	48.81	47.31	50.27

B-13 地区別年齢別男女別人口 [旭地区]

平成27年10月1日現在

年齢	総数	男	女
総数	2,869	1,391	1,478
0歳	14	9	5
1	12	6	6
2	15	9	6
3	9	3	6
4	15	11	4
0～4	65	38	27
5	12	5	7
6	11	6	5
7	17	5	12
8	12	7	5
9	11	5	6
5～9	63	28	35
10	15	10	5
11	18	9	9
12	17	6	11
13	23	13	10
14	15	5	10
10～14	88	43	45
15	13	5	8
16	31	16	15
17	19	11	8
18	19	10	9
19	24	12	12
15～19	106	54	52
20	28	18	10
21	28	9	19
22	23	14	9
23	18	7	11
24	22	13	9
20～24	119	61	58
25	19	12	7
26	16	10	6
27	27	15	12
28	18	13	5
29	21	7	14
25～29	101	57	44
30	8	4	4
31	19	8	11
32	22	12	10
33	34	28	6
34	18	9	9
30～34	101	61	40
35	20	8	12
36	24	11	13
37	22	7	15
38	26	11	15
39	23	12	11
35～39	115	49	66
40	31	17	14
41	28	11	17
42	34	17	17
43	30	17	13
44	28	14	14
40～44	151	76	75

年齢	総数	男	女
45	30	17	13
46	24	14	10
47	23	9	14
48	27	14	13
49	31	12	19
45～49	135	66	69
50	21	11	10
51	21	12	9
52	42	19	23
53	26	16	10
54	29	18	11
50～54	139	76	63
55	43	20	23
56	51	24	27
57	46	26	20
58	26	11	15
59	38	22	16
55～59	204	103	101
60	46	30	16
61	49	20	29
62	43	25	18
63	57	32	25
64	64	31	33
60～64	259	138	121
65	57	28	29
66	66	35	31
67	63	40	23
68	60	27	33
69	27	17	10
65～69	273	147	126
70	35	18	17
71	51	22	29
72	35	15	20
73	46	22	24
74	44	28	16
70～74	211	105	106
75	37	20	17
76	37	12	25
77	39	20	19
78	41	21	20
79	46	18	28
75～79	200	91	109
80	34	15	19
81	57	21	36
82	37	16	21
83	38	16	22
84	48	21	27
80～84	214	89	125
85	41	15	26
86	36	16	20
87	49	17	32
88	29	11	18
89	42	13	29
85～89	197	72	125
90歳以上	128	37	91
(再掲) 65歳以上	1,223	541	682
平均年齢	55.55	53.54	57.44

B-13 地区別年齢別男女別人口 [稲武地区]

平成27年10月1日現在

年齢	総数	男	女
総数	2,517	1,222	1,295
0歳	15	8	7
1	11	6	5
2	13	7	6
3	10	5	5
4	10	4	6
0～4	59	30	29
5	15	11	4
6	11	4	7
7	11	5	6
8	16	11	5
9	15	10	5
5～9	68	41	27
10	13	7	6
11	19	10	9
12	14	4	10
13	20	15	5
14	20	12	8
10～14	86	48	38
15	20	13	7
16	9	5	4
17	21	7	14
18	19	13	6
19	15	4	11
15～19	84	42	42
20	12	5	7
21	25	13	12
22	29	14	15
23	24	13	11
24	15	6	9
20～24	105	51	54
25	14	6	8
26	16	6	10
27	20	8	12
28	22	11	11
29	18	8	10
25～29	90	39	51
30	18	9	9
31	25	10	15
32	20	9	11
33	10	6	4
34	10	7	3
30～34	83	41	42
35	20	14	6
36	14	7	7
37	25	12	13
38	18	9	9
39	25	9	16
35～39	102	51	51
40	21	14	7
41	27	18	9
42	16	9	7
43	17	10	7
44	21	9	12
40～44	102	60	42

年齢	総数	男	女
45	27	12	15
46	22	12	10
47	16	8	8
48	20	13	7
49	14	10	4
45～49	99	55	44
50	29	15	14
51	22	11	11
52	25	11	14
53	34	15	19
54	51	26	25
50～54	161	78	83
55	27	11	16
56	29	17	12
57	32	18	14
58	45	20	25
59	47	23	24
55～59	180	89	91
60	43	25	18
61	44	23	21
62	44	19	25
63	55	35	20
64	56	30	26
60～64	242	132	110
65	61	33	28
66	46	29	17
67	53	25	28
68	40	22	18
69	27	13	14
65～69	227	122	105
70	30	13	17
71	41	17	24
72	42	17	25
73	36	17	19
74	37	22	15
70～74	186	86	100
75	38	20	18
76	43	18	25
77	34	16	18
78	42	16	26
79	32	14	18
75～79	189	84	105
80	45	18	27
81	43	17	26
82	37	14	23
83	37	14	23
84	41	17	24
80～84	203	80	123
85	35	16	19
86	46	16	30
87	30	11	19
88	24	4	20
89	30	15	15
85～89	165	62	103
90歳以上	86	31	55
(再掲) 65歳以上	1,056	465	591
平均年齢	55.19	53.25	57.02

C

国勢調査

全市人口ピラミッド

各年10月1日現在

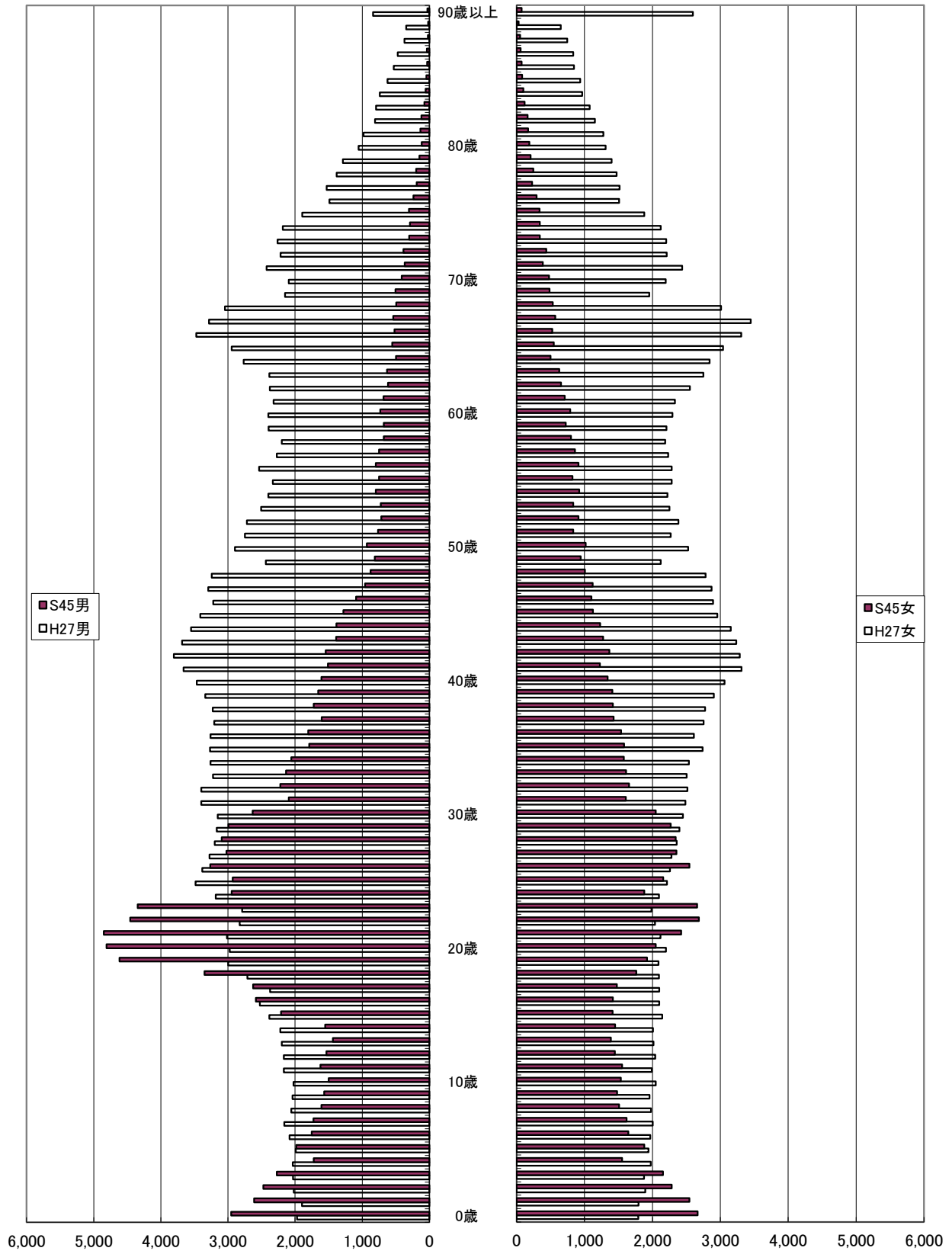

国勢調査人口・世帯数の推移

各年10月1日現在
万世帯

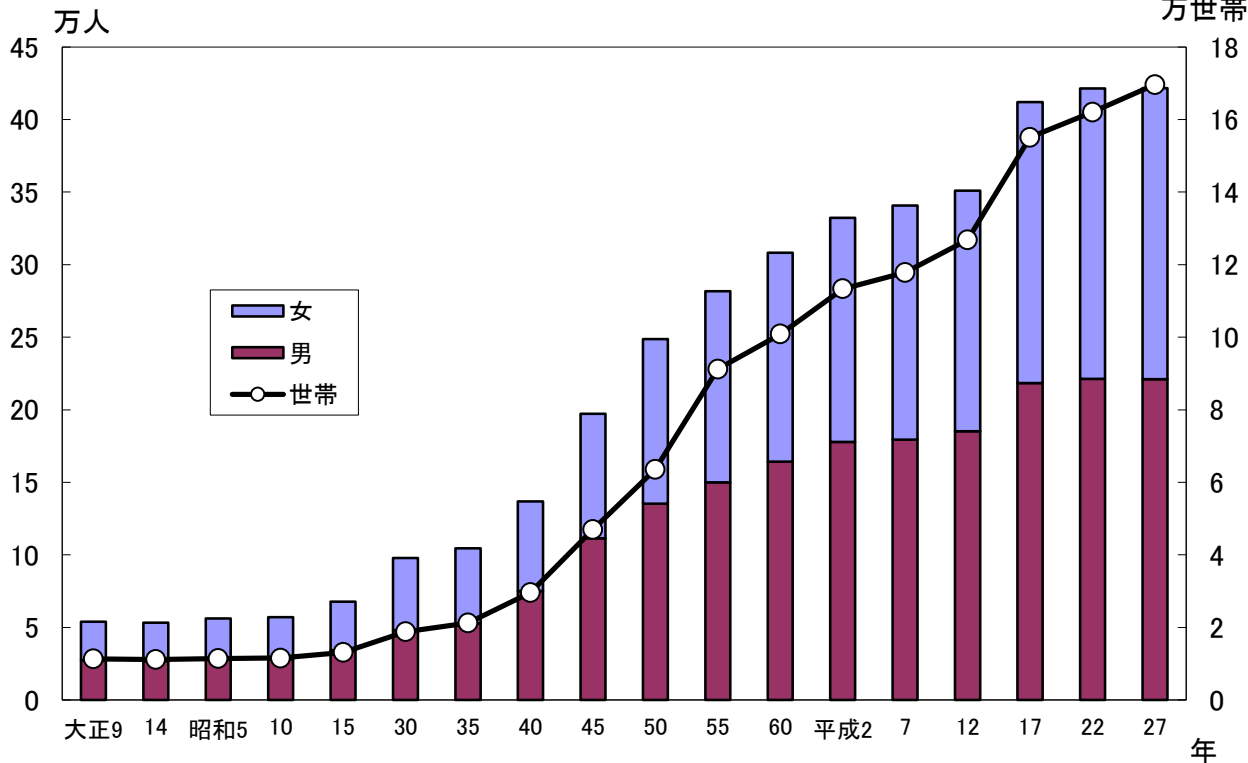

住宅に住む一般世帯数と所有の関係

平成27年10月1日現在
世帯

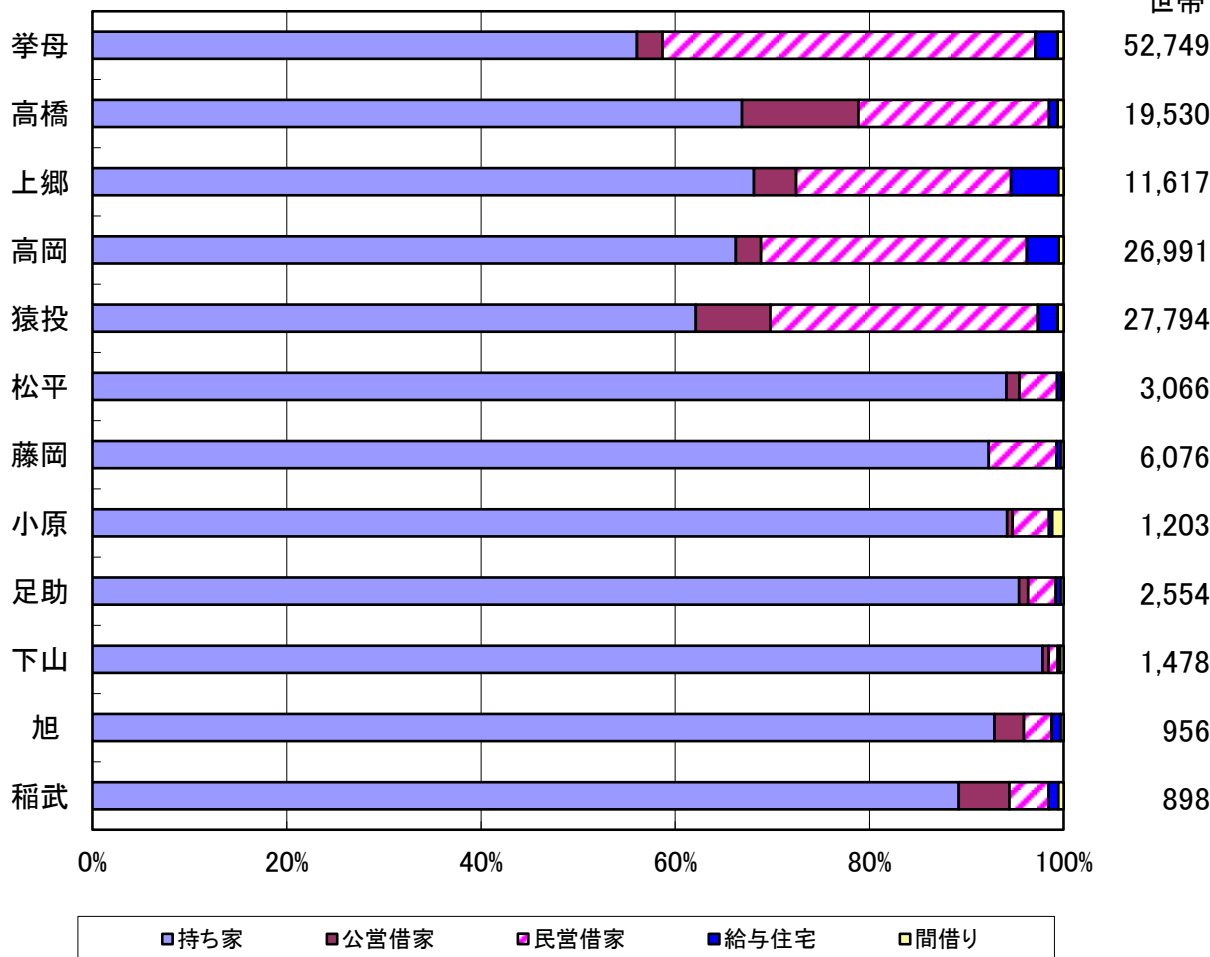

C-1 地区別人口・世帯数

各年10月1日現在

年	地区	人 口			世 帯 数		
		総 数	男	女	総 数	一般世帯	施設等の世帯
平成7年	総 数	341,079	180,216	160,863	118,549	118,297	84
	挙 母	115,739	62,160	53,579	...	45,438	...
	高 橋	51,246	25,651	25,595	...	15,231	...
	上 郷	30,370	15,582	14,788	...	9,270	...
	高 岡	73,338	40,459	32,879	...	26,768	...
	猿 投	61,110	31,700	29,410	...	19,256	...
	松 平	9,276	4,664	4,612	...	2,334	...
12	総 数	351,101	185,197	165,904	126,815	126,561	68
	挙 母	121,682	65,161	56,521	...	48,377	32
	高 橋	52,927	26,482	26,445	...	16,732	5
	上 郷	31,522	16,177	15,345	...	10,086	8
	高 岡	74,803	41,229	33,574	...	28,280	2
	猿 投	60,147	31,095	29,052	...	20,440	21
	松 平	10,020	5,053	4,967	...	2,646	-
17	総 数	412,141	218,286	193,855	155,074	152,035	127
	挙 母	129,797	70,511	59,286	55,341	53,608	41
	高 橋	54,245	27,092	27,153	18,200	18,033	4
	上 郷	32,702	16,899	15,803	11,209	11,072	12
	高 岡	78,279	43,909	34,370	31,776	31,239	6
	猿 投	62,738	32,729	30,009	22,639	22,228	41
	松 平	10,264	5,193	5,071	2,843	2,837	-
	藤 岡	19,101	9,737	9,364	5,464	5,443	2
	小 原	4,303	2,108	2,195	1,248	1,238	10
	足 助	9,263	4,499	4,764	2,690	2,680	6
22	総 数	421,487	221,198	200,289	162,065	161,906	159
	挙 母	130,800	69,999	60,801	55,563	55,517	46
	高 橋	54,341	26,953	27,388	18,967	18,961	6
	上 郷	34,237	17,705	16,532	12,210	12,200	10
	高 岡	79,318	43,879	35,439	32,462	32,447	15
	猿 投	69,912	36,385	33,527	26,416	26,382	34
	松 平	10,220	5,161	5,059	2,992	2,978	14
	藤 岡	19,425	9,830	9,595	5,978	5,975	3
	小 原	4,085	1,973	2,112	1,265	1,242	23
	足 助	8,627	4,192	4,435	2,641	2,636	5
27	総 数	422,542	222,169	200,373	169,598	169,460	138
	挙 母	131,961	70,613	61,348	57,706	57,659	47
	高 橋	53,948	26,768	27,180	19,654	19,646	8
	上 郷	33,876	17,518	16,358	12,542	12,529	13
	高 岡	79,803	44,594	35,209	34,279	34,265	14
	猿 投	72,800	37,544	35,256	28,737	28,699	38
	松 平	9,905	5,008	4,897	3,083	3,082	1
	藤 岡	19,097	9,758	9,339	6,299	6,297	2
	小 原	3,716	1,846	1,870	1,239	1,233	6
	足 助	7,892	3,841	4,051	2,601	2,597	4
旭	総 数	422,542	222,169	200,373	169,598	169,460	138
	下 山	4,484	2,208	2,276	1,503	1,502	1
	旭	2,692	1,321	1,371	999	997	2
	稲 武	2,368	1,150	1,218	956	954	2

注：世帯の総数と内訳との差は不詳世帯である。

資料：国勢調査

：平成12年までは旧豊田市域の数値である。

C-2 年齢別・男女別人口

年齢	平成7年			平成12年			平
	総数	男	女	総数	男	女	総数
総数	341,079	180,216	160,863	351,101	185,197	165,904	412,141
0歳	4,147	2,098	2,049	4,250	2,147	2,103	4,151
1	4,086	2,089	1,997	4,146	2,149	1,997	4,207
2	3,825	1,948	1,877	4,043	2,106	1,937	4,194
3	3,730	1,938	1,792	3,864	1,945	1,919	4,295
4	3,741	1,922	1,819	3,783	1,920	1,863	4,218
5	3,741	1,909	1,832	3,793	1,906	1,887	4,453
6	3,775	1,930	1,845	3,749	1,931	1,818	4,414
7	3,871	1,962	1,909	3,557	1,801	1,756	4,253
8	3,962	2,019	1,943	3,516	1,802	1,714	4,199
9	4,040	2,050	1,990	3,607	1,879	1,728	4,137
10	4,144	2,126	2,018	3,623	1,858	1,765	4,249
11	4,421	2,261	2,160	3,662	1,866	1,796	4,283
12	4,329	2,258	2,071	3,800	1,935	1,865	4,075
13	4,431	2,289	2,142	3,936	2,008	1,928	4,089
14	4,435	2,289	2,146	4,025	2,037	1,988	4,178
15	4,874	2,491	2,383	4,260	2,214	2,046	4,358
16	5,091	2,735	2,356	4,713	2,553	2,160	4,529
17	5,308	2,819	2,489	4,616	2,523	2,093	4,580
18	5,906	3,217	2,689	5,188	2,904	2,284	5,302
19	6,974	4,014	2,960	5,865	3,462	2,403	5,965
20～24	37,036	20,997	16,039	30,298	17,168	13,130	30,689
25～29	31,638	18,384	13,254	35,376	19,851	15,525	33,579
30～34	24,491	13,725	10,766	29,109	16,379	12,730	36,040
35～39	21,600	11,305	10,295	23,338	12,918	10,420	30,561
40～44	24,324	12,189	12,135	21,313	11,125	10,188	26,285
45～49	30,726	15,876	14,850	24,039	11,988	12,051	24,211
50～54	24,498	13,082	11,416	29,958	15,394	14,564	26,603
55～59	17,482	9,655	7,827	23,769	12,566	11,203	32,216
60～64	12,878	6,628	6,250	16,855	9,163	7,692	25,141
65～69	10,110	4,977	5,133	12,140	6,120	6,020	18,468
70～74	6,900	2,936	3,964	9,335	4,457	4,878	13,819
75～79	4,935	1,956	2,979	6,116	2,483	3,633	10,709
80～84	3,320	1,256	2,064	3,968	1,445	2,523	6,616
85～89	1,551	525	1,026	2,257	729	1,528	3,636
90～94	479	168	311	811	228	583	1,567
95歳以上	77	24	53	169	41	128	431
不詳	203	169	34	254	196	58	3,441

注：平成12年までは旧豊田市域の数値である。

各年10月1日現在

成 17 年		平 成 2 2 年			平 成 2 7 年		
男	女	総 数	男	女	総 数	男	女
218,286	193,855	421,487	221,198	200,289	422,542	222,169	200,373
2,119	2,032	4,219	2,124	2,095	3,762	1,970	1,792
2,186	2,021	4,221	2,165	2,056	3,693	1,897	1,796
2,145	2,049	4,300	2,206	2,094	3,916	2,021	1,895
2,242	2,053	4,191	2,141	2,050	3,907	2,031	1,876
2,232	1,986	4,081	2,087	1,994	4,010	2,033	1,977
2,268	2,185	4,140	2,034	2,106	3,931	1,989	1,942
2,306	2,108	4,245	2,209	2,036	4,052	2,082	1,970
2,186	2,067	4,179	2,149	2,030	4,168	2,162	2,006
2,167	2,032	4,252	2,213	2,039	4,036	2,058	1,978
2,085	2,052	4,242	2,228	2,014	3,999	2,040	1,959
2,122	2,127	4,346	2,246	2,100	4,070	2,022	2,048
2,193	2,090	4,406	2,310	2,096	4,161	2,169	1,992
2,093	1,982	4,267	2,191	2,076	4,210	2,167	2,043
2,110	1,979	4,256	2,175	2,081	4,214	2,199	2,015
2,196	1,982	4,189	2,132	2,057	4,228	2,220	2,008
2,312	2,046	4,384	2,238	2,146	4,525	2,382	2,143
2,420	2,109	4,555	2,431	2,124	4,627	2,526	2,101
2,451	2,129	4,301	2,277	2,024	4,473	2,372	2,101
2,965	2,337	4,617	2,611	2,006	4,807	2,710	2,097
3,522	2,443	5,189	3,087	2,102	5,087	2,997	2,090
18,213	12,476	27,674	15,933	11,741	25,223	14,784	10,439
19,675	13,904	31,811	18,791	13,020	28,017	16,510	11,507
19,784	16,256	31,620	17,336	14,284	28,925	16,430	12,495
16,746	13,815	35,037	18,755	16,282	30,080	16,299	13,781
14,327	11,958	29,911	16,060	13,851	34,213	18,164	16,049
12,608	11,603	25,650	13,715	11,935	29,228	15,602	13,626
13,297	13,306	23,648	12,164	11,484	24,929	13,271	11,658
16,516	15,700	25,966	12,836	13,130	22,929	11,732	11,197
13,096	12,045	31,167	15,812	15,355	25,018	12,243	12,775
9,710	8,758	23,968	12,220	11,748	29,659	14,894	14,765
6,727	7,092	17,192	8,818	8,374	22,352	11,180	11,172
4,862	5,847	12,242	5,679	6,563	15,359	7,582	7,777
2,488	4,128	8,783	3,640	5,143	10,157	4,375	5,782
1,178	2,458	4,819	1,571	3,248	6,351	2,340	4,011
426	1,141	1,907	441	1,466	2,630	698	1,932
106	325	639	127	512	807	142	665
2,207	1,234	2,873	2,046	827	2,789	1,876	913

資料：国勢調査

C-3 配偶関係、年齢(5歳階級)別・男女別15歳以上人口

年	年 齢	総 数							総 数	未 婚
		総 数	未 婚	既 婚				不 詳		
				計	有配偶	死 別	離 別			
	総 数	345,305	105,591	234,934	205,755	19,074	10,105	4,780	183,429	68,935
平成 17 年	15～19	24,734	24,572	161	154	1	6	1	13,670	13,618
	20～24	30,689	27,885	2,803	2,658	9	136	1	18,213	17,122
	25～29	33,579	22,074	11,493	11,047	9	437	12	19,675	14,806
	30～34	36,040	13,614	22,399	21,414	34	951	27	19,784	9,714
	35～39	30,561	6,717	22,988	21,745	72	1,171	856	16,746	5,160
	40～44	26,285	3,792	21,889	20,581	131	1,177	604	14,327	3,104
	45～49	24,211	2,427	21,280	19,806	316	1,158	504	12,608	2,019
	50～54	26,603	1,835	24,266	22,467	564	1,235	502	13,297	1,584
	55～59	32,216	1,359	30,248	27,716	1,100	1,432	609	16,516	1,105
	60～64	25,141	549	24,190	21,591	1,643	956	402	13,096	403
	65～69	18,468	288	17,832	15,017	2,172	643	348	9,710	152
70～74	13,819	221	13,298	10,308	2,646	344	300	6,727	90	
75歳以上	22,959	258	22,087	11,251	10,377	459	614	9,060	58	
	総 数	355,080	106,413	245,230	212,453	20,794	11,983	3,437	186,542	69,053
22	15～19	23,046	22,877	110	103	1	6	59	12,644	12,563
	20～24	27,674	25,029	2,341	2,243	3	95	304	15,933	14,850
	25～29	31,811	20,357	11,099	10,680	8	411	355	18,791	13,734
	30～34	31,620	12,010	19,266	18,420	27	819	344	17,336	8,260
	35～39	35,037	9,512	25,142	23,693	63	1,386	383	18,755	6,823
	40～44	29,911	6,047	23,516	21,823	153	1,540	348	16,060	4,580
	45～49	25,650	3,546	21,860	20,147	229	1,484	244	13,715	2,853
	50～54	23,648	2,369	21,055	19,239	455	1,361	224	12,164	1,910
	55～59	25,966	1,875	23,904	21,683	879	1,342	187	12,836	1,595
	60～64	31,167	1,467	29,491	26,354	1,712	1,425	209	15,812	1,171
	65～69	23,968	585	23,186	19,966	2,302	918	197	12,220	402
70～74	17,192	313	16,727	13,262	2,884	581	152	8,818	161	
75歳以上	28,390	426	27,533	14,840	12,078	615	431	11,458	151	
	総 数	359,396	106,980	247,569	212,189	21,859	13,521	4,847	189,233	69,622
27	15～19	23,519	23,205	119	108	5	6	195	12,987	12,766
	20～24	25,223	22,925	1,808	1,707	7	94	490	14,784	13,701
	25～29	28,017	18,567	8,895	8,550	12	333	555	16,510	12,381
	30～34	28,925	11,291	16,907	16,190	19	698	727	16,430	7,963
	35～39	30,080	8,481	21,079	19,922	45	1,112	520	16,299	6,001
	40～44	34,213	7,971	25,861	23,897	116	1,848	381	18,164	5,725
	45～49	29,228	5,343	23,538	21,448	229	1,861	347	15,602	4,016
	50～54	24,929	3,260	21,352	19,354	339	1,659	317	13,271	2,556
	55～59	22,929	2,155	20,561	18,478	668	1,415	213	11,732	1,737
	60～64	25,018	1,628	23,148	20,513	1,251	1,384	242	12,243	1,370
	65～69	29,659	1,199	28,262	24,536	2,346	1,380	198	14,894	949
70～74	22,352	444	21,750	17,810	3,126	814	158	11,180	280	
75歳以上	35,304	511	34,289	19,676	13,696	917	504	15,137	177	

各年10月1日現在

男					女						
既 婚				不 詳	總 數	未 婚	既 婚				不 詳
計	有配偶	死 別	離 別				計	有配偶	死 別	離 別	
111,260	103,139	3,685	4,436	3,234	161,876	36,656	123,674	102,616	15,389	5,669	1,546
52	47	1	4	-	11,064	10,954	109	107	-	2	1
1,091	1,049	6	36	-	12,476	10,763	1,712	1,609	3	100	1
4,867	4,707	3	157	2	13,904	7,268	6,626	6,340	6	280	10
10,059	9,719	9	331	11	16,256	3,900	12,340	11,695	25	620	16
10,952	10,433	19	500	634	13,815	1,557	12,036	11,312	53	671	222
10,792	10,217	38	537	431	11,958	688	11,097	10,364	93	640	173
10,205	9,583	78	544	384	11,603	408	11,075	10,223	238	614	120
11,346	10,606	134	606	367	13,306	251	12,920	11,861	430	629	135
14,986	14,010	262	714	425	15,700	254	15,262	13,706	838	718	184
12,420	11,575	388	457	273	12,045	146	11,770	10,016	1,255	499	129
9,329	8,551	485	293	229	8,758	136	8,503	6,466	1,687	350	119
6,464	5,775	550	139	173	7,092	131	6,834	4,533	2,096	205	127
8,697	6,867	1,712	118	305	13,899	200	13,390	4,384	8,665	341	309
115,521	106,276	4,079	5,166	1,968	168,538	37,360	129,709	106,177	16,715	6,817	1,469
41	38	-	3	40	10,402	10,314	69	65	1	3	19
872	839	1	32	211	11,741	10,179	1,469	1,404	2	63	93
4,789	4,647	1	141	268	13,020	6,623	6,310	6,033	7	270	87
8,848	8,544	4	300	228	14,284	3,750	10,418	9,876	23	519	116
11,690	11,151	19	520	242	16,282	2,689	13,452	12,542	44	866	141
11,259	10,551	51	657	221	13,851	1,467	12,257	11,272	102	883	127
10,718	9,998	61	659	144	11,935	693	11,142	10,149	168	825	100
10,115	9,343	116	656	139	11,484	459	10,940	9,896	339	705	85
11,129	10,269	219	641	112	13,130	280	12,775	11,414	660	701	75
14,519	13,422	417	680	122	15,355	296	14,972	12,932	1,295	745	87
11,727	10,775	534	418	91	11,748	183	11,459	9,191	1,768	500	106
8,597	7,726	599	272	60	8,374	152	8,130	5,536	2,285	309	92
11,217	8,973	2,057	187	90	16,932	275	16,316	5,867	10,021	428	341
116,316	106,005	4,413	5,898	3,295	170,163	37,358	131,253	106,184	17,446	7,623	1,552
52	46	3	3	169	10,532	10,439	67	62	2	3	26
714	675	4	35	369	10,439	9,224	1,094	1,032	3	59	121
3,768	3,626	6	136	361	11,507	6,186	5,127	4,924	6	197	194
7,891	7,602	8	281	576	12,495	3,328	9,016	8,588	11	417	151
9,894	9,445	11	438	404	13,781	2,480	11,185	10,477	34	674	116
12,150	11,376	36	738	289	16,049	2,246	13,711	12,521	80	1,110	92
11,330	10,406	70	854	256	13,626	1,327	12,208	11,042	159	1,007	91
10,475	9,612	89	774	240	11,658	704	10,877	9,742	250	885	77
9,834	8,981	178	675	161	11,197	418	10,727	9,497	490	740	52
10,690	9,724	298	668	183	12,775	258	12,458	10,789	953	716	59
13,833	12,653	553	627	112	14,765	250	14,429	11,883	1,793	753	86
10,832	9,788	683	361	68	11,172	164	10,918	8,022	2,443	453	90
14,853	12,071	2,474	308	107	20,167	334	19,436	7,605	11,222	609	397

資料：國勢調査

C-4 人口集中地区別人口

区 分	平成2年	平成7年	平成12年	平成17年	平成22年
地区数	5	7	8	8	7
人 口	197,617	217,544	231,334	242,406	241,352
面積 (k m ²)	35.6	39.4	40.1	40.3	40.3
人口増加数	29,945	19,927	13,790	11,072	△ 1,054
人口増加率	17.9	10.1	6.3	4.8	△ 0.4
人口密度 (人/k m ²)	5,551	5,516	5,769	6,018	5,984

C-5 国籍別外国人数

区 分	平成7年			平成12年			平成22年
	総数	男	女	総数	男	女	
総 数	5,079	2,722	2,357	7,413	3,946	3,467	10,250
韓国・朝鮮	1,761	845	916	1,567	741	826	1,340
中 国	326	166	160	589	271	318	1,257
東南アジア・南アジア	370	154	216	704	365	339	1,255
イギリス	6	4	2	14	8	6	11
アメリカ	70	50	20	43	33	10	38
ブラジル	2,224	1,303	921	4,007	2,255	1,752	4,390
ペルー	226	145	81	386	214	172	429
その他	96	55	41	103	59	44	1,530

注：その他に無国籍及び国名「不詳」を含む。

：東南アジア・南アジアは、平成17年以降フィリピン、タイ、インドネシア、ベトナムの合計である。

：平成12年までは旧豊田市域の数値である。

C-6 昼間人口・夜間人口

区 分		平成2年			平成7年		
		総数	通勤者	通学者	総数	通勤者	通学者
A 夜間人口	総数	331,786	174,576	…	340,876	185,434	…
	男	177,499	116,108	…	180,047	119,595	…
	女	154,287	58,468	…	160,829	65,839	…
B 流出人口	総数	40,521	31,079	9,442	46,846	37,789	9,057
	男	29,091	24,295	4,796	32,538	28,119	4,419
	女	11,430	6,784	4,646	14,308	9,670	4,638
C 流入人口	総数	56,114	47,171	8,943	62,553	51,987	10,566
	男	45,864	38,921	6,943	49,698	41,947	7,751
	女	10,250	8,250	2,000	12,855	10,040	2,815
D 流入超過数 (C-B) △は流出超過	総数	15,593	16,092	△ 499	15,707	14,198	1,509
	男	16,773	14,626	2,147	17,160	13,828	3,332
	女	△1,180	1,466	△2,646	△1,453	370	△1,823
E 昼間人口 (A+D)	総数	347,379	190,668	…	356,583	199,632	…
	男	194,272	130,734	…	197,207	133,423	…
	女	153,107	59,934	…	159,376	66,209	…

注：平成12年までは旧豊田市域の数値である。

：平成17年以前は年齢不詳は含まれていない。

：15歳未満の通勤者・通学者を含む。

各年10月1日現在

計	平成27年							
	第1地区	第2地区	第3地区	第4地区	第5地区	第6地区	第7地区	第8地区
244,914	141,681	34,607	26,545	15,410	10,296	5,670	5,662	5043
41.04	26.44	4.92	3.75	2.32	0.99	1.20	0.89	0.54
3,562	△ 21	△ 276	161	161	△ 1,077	54	△ 483	5043
1.5	△ 0.0	△ 0.8	0.6	1.1	△ 9.5	1.0	△ 7.9	-
5,967.7	5,358.6	7,033.9	7,078.7	6,642.2	10,400.0	4,725.0	6,361.8	9338.9

資料：国勢調査

各年10月1日現在

平成17年		平成22年			平成27年		
男	女	総数	男	女	総数	男	女
5,404	4,846	11,993	5,744	6,249	12,110	5,787	6,323
642	698	1,288	588	700	1,138	541	597
579	678	2,404	995	1,409	2,187	843	1,344
521	734	1,536	451	1,085	2,590	1,036	1,554
8	3	12	10	2	7	5	2
23	15	37	20	17	56	35	21
2,431	1,959	4,972	2,667	2,305	4,516	2,444	2,072
211	218	545	261	284	577	276	301
989	541	1,199	752	447	1,039	607	432

資料：国勢調査

各年10月1日現在

平成12年			平成17年			平成22年		
総数	通勤者	通学者	総数	通勤者	通学者	総数	通勤者	通学者
350,847	189,313	54,109	408,700	218,366	56,107	421,487	217,365	73,239
185,001	120,627	28,368	216,079	138,582	29,402	221,198	135,969	39,322
165,846	68,686	25,741	192,621	79,784	26,705	200,289	81,396	33,917
46,295	38,950	7,345	46,455	38,863	7,592	46,781	39,131	7,650
31,762	28,198	3,564	31,849	28,194	3,655	30,905	27,356	3,549
14,533	10,752	3,781	14,606	10,669	3,937	15,876	11,775	4,101
70,746	61,028	9,718	83,007	74,114	8,893	84,127	75,598	8,529
56,298	49,311	6,987	66,886	60,449	6,437	67,448	61,241	6,207
14,448	11,717	2,731	16,121	13,665	2,456	16,679	14,357	2,322
24,451	22,078	2,373	36,552	35,251	1,301	37,346	36,467	879
24,536	21,113	3,423	35,037	32,255	2,782	36,543	33,885	2,658
△ 85	965	△ 1,050	1,515	2,996	△ 1,481	803	2,582	△ 1,779
375,298	211,391	56,482	445,252	253,617	57,408	458,833	253,832	74,118
209,537	141,740	31,791	251,116	170,837	32,184	257,741	169,854	41,980
165,761	69,651	24,691	194,136	82,780	25,224	201,092	83,978	32,138

資料：国勢調査

C-7 流出入人口

県市区町村名	平成 17 年					
	流出人口			流入人口		
	総 数	通勤者	通学者	総 数	通勤者	通学者
総 数	46,081	38,863	7,218	82,734	74,114	8,620
県 外	957	762	195	4,827	3,778	1,049
岐 阜 県	387	309	78	2,310	1,804	506
三 重 県	120	107	13	354	227	127
静 岡 県	104	94	10	616	299	317
そ の 他	346	252	94	1,547	1,448	99
県 内	45,124	38,101	7,023	77,907	70,336	7,571
名 古 屋 市	10,148	7,581	2,567	14,089	12,303	1,786
千 種 区	901	429	472	843	728	115
東 区	647	545	102	272	229	43
北 区	152	144	8	460	363	97
西 区	296	238	58	449	356	93
中 村 区	1,202	851	351	376	285	91
中 区	2,678	2,374	304	246	198	48
昭 和 区	816	383	433	845	716	129
瑞 穂 区	354	223	131	620	527	93
熱 田 区	340	267	73	251	197	54
中 川 区	147	144	3	551	411	140
港 区	234	219	15	448	344	104
南 区	303	235	68	708	628	80
守 山 区	245	149	96	883	755	128
緑 区	404	357	47	2,641	2,471	170
名 東 区	528	475	53	1,561	1,373	188
天 白 区	901	548	353	2,935	2,722	213
豊 橋 市	340	242	98	613	408	205
岡 崎 市	6,935	5,695	1,240	17,400	16,477	923
一 宮 市	71	59	12	664	470	194
瀬 戸 市	928	646	282	3,717	2,934	783
春 日 井 市	368	237	131	1,348	1,173	175
豊 川 市	115	109	6	406	301	105
碧 南 市	339	338	1	488	413	75
刈 谷 市	4,737	4,365	372	4,550	4,342	208
安 城 市	3,589	3,302	287	5,251	4,998	253
西 尾 市	416	415	1	842	728	114
東 海 市	171	144	27	410	353	57
大 府 市	393	371	22	676	611	65
知 立 市	1,845	1,521	324	4,087	3,930	157
尾 張 旭 市	158	153	5	807	709	98
高 浜 市	195	177	18	382	345	37
豊 明 市	673	488	185	1,690	1,629	61
日 進 市	1,644	1,034	610	3,232	3,092	140
田 原 市	101	97	4	38	26	12
東 郷 町	638	621	17	2,209	2,081	128
長 久 手 町	890	678	212	1,004	881	123
三 好 町	8,553	8,165	388	8,771	8,046	725
その他の市町村	1,877	1,663	214	5,233	4,086	1,147

注:15歳未満の通勤者・通学者は含まない。

:従業地・通学地「不詳」は含まない。

:流出人口とは、豊田市から他の市区町村へ通勤・通学する人口

:流入人口とは、他の市区町村から豊田市へ通勤・通学する人口

各年10月1日現在

県市区町村名	平成 22 年					
	流出人口			流入人口		
	総 数	通 勤 者	通 学 者	総 数	通 勤 者	通 学 者
総 数	46,439	39,131	7,308	83,873	75,598	8,275
県 外	966	784	182	4,089	3,167	922
岐 阜 県	441	348	93	2,403	1,971	432
三 重 県	121	107	14	627	350	277
静 岡 県	128	109	19	349	228	121
そ の 他	276	220	56	710	618	92
県 内	45,473	38,347	7,126	79,784	72,431	7,353
名 古 屋 市	10,841	8,043	2,798	14,261	12,583	1,678
千 種 区	1,102	509	593	932	816	116
東 区	626	494	132	298	250	48
北 区	141	126	15	470	371	99
西 区	375	301	74	469	376	93
中 村 区	1,326	1,000	326	339	274	65
中 区	2,486	2,209	277	275	231	44
昭 和 区	983	500	483	802	721	81
瑞 穂 区	432	279	153	588	504	84
熱 田 区	404	306	98	226	185	41
中 川 区	161	149	12	555	440	115
港 区	280	252	28	379	289	90
南 区	304	259	45	648	570	78
守 山 区	306	204	102	909	794	115
緑 区	508	423	85	2,840	2,627	213
名 東 区	494	452	42	1,657	1,482	175
天 白 区	913	580	333	2,874	2,653	221
豊 橋 市	300	222	78	692	495	197
岡 崎 市	7,257	6,024	1,233	17,415	16,480	935
一 宮 市	81	78	3	698	520	178
瀬 戸 市	898	672	226	3,765	3,095	670
春 日 井 市	422	272	150	1,456	1,271	185
豊 川 市	222	214	8	653	533	120
碧 南 市	290	289	1	491	438	53
刈 谷 市	4,822	4,484	338	4,215	4,045	170
安 城 市	3,414	3,223	191	5,182	4,932	250
西 尾 市	402	399	3	792	680	112
東 海 市	181	170	11	454	398	56
大 府 市	493	456	37	781	740	41
知 立 市	1,729	1,405	324	3,898	3,742	156
尾 張 旭 市	157	137	20	768	704	64
高 浜 市	208	200	8	441	388	53
豊 明 市	645	478	167	1,701	1,653	48
日 進 市	1,673	1,093	580	4,136	3,950	186
田 原 市	96	96	-	55	37	18
み よ し 市	8,363	7,885	478	8,993	8,108	885
東 郷 町	548	541	7	2,402	2,282	120
長 久 手 町	824	556	268	1,584	1,441	143
その他の市町村	1,607	1,410	197	4,951	3,916	1,035

資料：国勢調査

C-8 労働力状態別・地区別・男女別15歳以上人口

年	地 区	総 数							15歳以上 人 口	労 働 力 総 数
		15歳以上 人 口	労 働 力			非労働力	不詳			
			総 数	就業者	完 全 失業者					
平成 7 年	総 数	280,198	191,725	185,434	6,291	87,265	1,208	148,959	123,726	
	挙母	96,530	67,346	64,989	2,357	28,546	638	52,361	44,198	
	高橋	40,640	27,230	26,241	989	13,317	93	20,262	16,903	
	上郷	25,020	17,052	16,533	519	7,893	75	12,822	10,664	
	高岡	60,358	42,886	41,741	1,145	17,228	244	33,777	29,207	
	猿投	50,550	32,424	31,288	1,136	17,975	151	26,250	19,869	
松平	7,100	4,787	4,642	145	2,306	7	3,487	2,885		
12	総 数	293,493	195,805	189,313	6,492	93,201	4,487	155,711	124,843	
	挙母	101,802	68,868	66,606	2,262	30,837	2,097	55,051	44,682	
	高橋	43,487	28,463	27,375	1,088	14,680	344	21,672	17,336	
	上郷	26,299	17,782	17,181	601	8,186	331	13,485	10,932	
	高岡	62,775	43,817	42,547	1,270	18,185	773	35,065	29,543	
	猿投	51,272	31,779	30,657	1,122	18,576	917	26,553	19,282	
松平	7,858	5,096	4,947	149	2,737	25	3,885	3,068		
17	総 数	345,305	225,822	218,366	7,456	109,604	9,879	183,429	143,409	
	挙母	107,950	71,717	69,435	2,282	31,835	4,398	59,082	46,845	
	高橋	45,274	28,611	27,455	1,156	15,624	1,039	22,502	17,333	
	上郷	27,195	17,872	17,280	592	8,714	609	14,053	11,172	
	高岡	65,846	45,157	43,821	1,336	18,936	1,753	37,383	30,723	
	猿投	53,809	33,546	32,202	1,344	18,498	1,765	28,133	20,405	
	松平	8,349	5,408	5,256	152	2,868	73	4,171	3,237	
	藤岡	14,991	10,207	9,933	274	4,678	106	7,540	6,100	
	小原	3,781	2,168	2,114	54	1,584	29	1,837	1,239	
	足助	8,191	4,871	4,735	136	3,273	47	3,932	2,800	
	下山	4,381	2,926	2,873	53	1,415	40	2,162	1,654	
旭	2,943	1,765	1,726	39	1,168	10	1,404	1,010		
稲武	2,595	1,574	1,536	38	1,011	10	1,230	891		
22	総 数	355,080	226,499	217,365	9,134	115,074	13,507	186,542	141,931	
	挙母	109,837	71,535	68,543	2,992	33,541	4,761	59,066	45,690	
	高橋	45,716	27,772	26,380	1,392	16,503	1,441	22,492	16,651	
	上郷	28,546	18,087	17,381	706	9,703	756	14,727	11,278	
	高岡	66,900	44,435	42,858	1,577	20,281	2,184	37,406	29,749	
	猿投	58,754	35,937	34,397	1,540	19,576	3,241	30,544	21,917	
	松平	8,531	5,507	5,329	178	2,789	235	4,263	3,264	
	藤岡	15,993	10,808	10,440	368	4,796	389	8,013	6,311	
	小原	3,658	2,039	1,986	53	1,538	81	1,746	1,144	
	足助	7,724	4,502	4,360	142	3,032	190	3,730	2,600	
	下山	4,359	2,871	2,784	87	1,381	107	2,141	1,635	
旭	2,725	1,581	1,523	58	1,066	78	1,309	909		
稲武	2,337	1,425	1,384	41	868	44	1,105	783		

注：平成22年は集計の都合上、落合町が挙母地区ではなく高橋地区に集計されている。

：平成12年までは旧豊田市域の数値である。

各年10月1日現在

男				女					
働 力		非労働力	不詳	15歳以上 人 口	働 力			非労働力	不詳
就業者	完 全 失業者				総 数	就業者	完 全 失業者		
119,595	4,131	24,343	890	131,239	67,999	65,839	2,160	62,922	318
42,654	1,544	7,680	483	44,169	23,148	22,335	813	20,866	155
16,262	641	3,296	63	20,378	10,327	9,979	348	10,021	30
10,322	342	2,100	58	12,198	6,388	6,211	177	5,793	17
28,448	759	4,384	186	26,581	13,679	13,293	386	12,844	58
19,117	752	6,285	96	24,300	12,555	12,171	384	11,690	55
2,792	93	598	4	3,613	1,902	1,850	52	1,708	3
120,627	4,216	27,316	3,552	137,782	70,962	68,686	2,276	65,885	935
43,194	1,488	8,656	1,713	46,751	24,186	23,412	774	22,181	384
16,626	710	4,082	254	21,815	11,127	10,749	378	10,598	90
10,563	369	2,277	276	12,814	6,850	6,618	232	5,909	55
28,682	861	4,919	603	27,710	14,274	13,865	409	13,266	170
18,580	702	6,586	685	24,719	12,497	12,077	420	11,990	232
2,982	86	796	21	3,973	2,028	1,965	63	1,941	4
138,582	4,827	32,742	7,278	161,876	82,413	79,784	2,629	76,862	2,601
45,362	1,483	9,026	3,211	48,868	24,872	24,073	799	22,809	1,187
16,587	746	4,440	729	22,772	11,278	10,868	410	11,184	310
10,806	366	2,396	485	13,142	6,700	6,474	226	6,318	124
29,865	858	5,310	1,350	28,463	14,434	13,956	478	13,626	403
19,527	878	6,434	1,294	25,676	13,141	12,675	466	12,064	471
3,141	96	885	49	4,178	2,171	2,115	56	1,983	24
5,918	182	1,360	80	7,451	4,107	4,015	92	3,318	26
1,201	38	583	15	1,944	929	913	16	1,001	14
2,704	96	1,104	28	4,259	2,071	2,031	40	2,169	19
1,625	29	484	24	2,219	1,272	1,248	24	931	16
981	29	390	4	1,539	755	745	10	778	6
865	26	330	9	1,365	683	671	12	681	1
135,969	5,962	36,970	7,641	168,538	84,568	81,396	3,172	78,104	5,866
43,715	1,975	10,559	2,817	50,771	25,845	24,828	1,017	22,982	1,944
15,735	916	5,097	744	23,224	11,121	10,645	476	11,406	697
10,828	450	3,021	428	13,819	6,809	6,553	256	6,682	328
28,708	1,041	6,391	1,266	29,494	14,686	14,150	536	13,890	918
20,898	1,019	6,788	1,839	28,210	14,020	13,499	521	12,788	1,402
3,159	105	884	115	4,268	2,243	2,170	73	1,905	120
6,104	207	1,502	200	7,980	4,497	4,336	161	3,294	189
1,113	31	561	41	1,912	895	873	22	977	40
2,498	102	1,047	83	3,994	1,902	1,862	40	1,985	107
1,586	49	456	50	2,218	1,236	1,198	38	925	57
874	35	362	38	1,416	672	649	23	704	40
751	32	302	20	1,232	642	633	9	566	24

資料：国勢調査

C-9 産業(大分類)別・従業上の地位別・男女別15歳以上就業者数

年	性別	従業上の地位	総数	農業、 林業	漁業	鉱業、採石 業、砂利採 取業	建設業	製造業	電気・ガス ・熱供給 ・水道業	情報 通信業	運輸業、 郵便業
平成 12年	総 数	総数	189,313	3,430	16	99	12,285	85,400	652	*	8,629
		雇用者	163,425	474	4	70	8,163	80,428	639	*	7,914
		役員	7,048	39	1	20	1,349	2,350	13	*	323
		個人業主	13,149	1,806	6	8	2,017	2,050	-	*	343
		家族従業者	5,676	1,108	5	1	753	569	-	*	49
	男	総数	120,627	1,874	13	75	9,858	67,596	524	*	6,734
		雇用者	105,212	261	4	53	6,633	64,661	515	*	6,122
		役員	5,367	33	1	14	1,023	1,912	9	*	274
		個人業主	9,063	1,443	6	8	1,989	889	-	*	326
		家族従業者	977	136	2	-	210	132	-	*	12
	女	総数	68,686	1,556	3	24	2,427	17,804	128	*	1,895
		雇用者	58,213	213	-	17	1,530	15,767	124	*	1,792
役員		1,681	6	-	6	326	438	4	*	49	
個人業主		4,086	363	-	-	28	1,161	-	*	17	
家族従業者		4,699	972	3	1	543	437	-	*	37	
17	総 数	総数	218,366	5,321	17	105	12,691	93,385	440	2,019	8,150
		雇用者	187,943	771	7	82	7,948	88,091	439	1,841	7,443
		役員	7,990	61	1	17	1,669	2,428	1	100	325
		個人業主	15,584	2,752	5	3	2,266	2,274	-	71	338
		家族従業者	6,812	1,732	4	3	807	588	-	7	44
	男	総数	138,582	3,033	12	88	10,155	74,499	376	1,493	6,659
		雇用者	120,375	425	5	70	6,427	71,468	375	1,346	6,059
		役員	5,933	48	1	14	1,237	1,901	1	88	265
		個人業主	11,029	2,345	5	3	2,246	994	-	58	326
		家族従業者	1,228	211	1	1	244	134	-	1	9
	女	総数	79,784	2,288	5	17	2,536	18,886	64	526	1,491
		雇用者	67,568	346	2	12	1,521	16,623	64	495	1,384
役員		2,057	13	-	3	432	527	-	12	60	
個人業主		4,555	407	-	-	20	1,280	-	13	12	
家族従業者		5,584	1,521	3	2	563	454	-	6	35	
22	総 数	総数	217,365	4,345	10	68	10,656	86,037	499	2,096	9,067
		雇用者	181,016	879	4	45	6,631	82,090	494	1,921	8,482
		役員	7,963	88	2	19	1,721	2,141	2	94	298
		個人業主	12,963	2,114	2	2	1,755	1,408	-	74	238
		家族従業者	5,183	1,257	2	2	541	309	-	7	36
	男	総数	135,969	2,625	7	52	8,479	68,556	413	1,489	7,131
		雇用者	112,581	548	2	33	5,263	66,064	408	1,348	6,635
		役員	5,973	69	2	17	1,304	1,695	2	81	251
		個人業主	9,247	1,827	2	2	1,745	639	-	59	226
		家族従業者	948	178	1	-	159	83	-	1	6
	女	総数	81,396	1,720	3	16	2,177	17,481	86	607	1,936
		雇用者	68,435	331	2	12	1,368	16,026	86	573	1,847
役員		1,990	19	-	2	417	446	-	13	47	
個人業主		3,716	287	-	-	10	769	-	15	12	
家族従業者		4,235	1,079	1	2	382	226	-	6	30	

注：総数には従業上の地位「不詳」を含み、個人業主には「家庭内職者」を含む。

：平成22年国勢調査に用いた産業分類項目で集計した。

各年10月1日現在

卸売業, 小売業	金融業, 保険業	不動産業, 物品賃貸業	学術研究, 専門・技術 サービス業	宿泊業, 飲食サー ビス業	生活関連 サービス 業, 娯楽業	教育, 学習 支援業	医療, 福祉	複合サー ビス事業	サービス業(他 に分類され ないもの)	公務(他に 分類されな いもの)	分類不能 の産業
31,305	3,014	1,370	*	*	*	*	*	*	37,482	3,412	2,219
24,768	2,824	868	*	*	*	*	*	*	31,884	3,412	1,977
1,527	60	190	*	*	*	*	*	*	1,148	-	28
3,156	116	245	*	*	*	*	*	*	3,239	-	163
1,852	14	67	*	*	*	*	*	*	1,208	-	50
12,429	1,156	788	*	*	*	*	*	*	16,045	2,212	1,323
9,078	1,046	456	*	*	*	*	*	*	12,986	2,212	1,185
1,053	43	137	*	*	*	*	*	*	846	-	22
2,018	65	185	*	*	*	*	*	*	2,027	-	107
280	2	10	*	*	*	*	*	*	185	-	8
18,876	1,858	582	*	*	*	*	*	*	21,437	1,200	896
15,690	1,778	412	*	*	*	*	*	*	18,898	1,200	792
474	17	53	*	*	*	*	*	*	302	-	6
1,138	51	60	*	*	*	*	*	*	1,212	-	56
1,572	12	57	*	*	*	*	*	*	1,023	-	42
24,934	2,701	1,405	*	9,815	*	7,102	12,334	1,787	28,090	4,095	3,975
20,441	2,505	867	*	7,308	*	6,357	11,496	1,746	23,105	4,095	3,401
1,417	67	208	*	260	*	75	123	27	1,143	-	68
1,885	113	255	*	1,364	*	616	479	11	2,795	-	357
1,189	15	73	*	880	*	53	234	3	1,045	-	135
10,197	1,107	878	*	3,321	*	2,836	2,246	1,086	15,353	2,757	2,486
7,711	979	524	*	2,201	*	2,658	1,745	1,052	12,446	2,757	2,127
962	51	154	*	167	*	51	71	27	842	-	53
1,286	73	190	*	821	*	121	412	6	1,875	-	268
238	4	9	*	131	*	6	16	1	188	-	34
14,737	1,594	527	*	6,494	*	4,266	10,088	701	12,737	1,338	1,489
12,730	1,526	343	*	5,107	*	3,699	9,751	694	10,659	1,338	1,274
455	16	54	*	93	*	24	52	-	301	-	15
599	40	65	*	543	*	495	67	5	920	-	89
951	11	64	*	749	*	47	218	2	857	-	101
23,275	2,775	2,131	6,687	11,077	6,511	7,101	14,698	1,072	10,956	3,709	14,595
19,673	2,620	1,398	5,462	9,005	4,862	6,456	13,792	1,040	9,026	3,709	3,427
1,408	74	348	321	312	195	59	139	17	641	-	84
1,400	69	296	686	1,078	951	536	512	11	1,144	-	687
792	11	89	196	681	500	49	253	4	145	-	309
9,604	1,096	1,242	4,939	3,486	2,340	2,783	2,624	580	6,536	2,465	9,522
7,512	994	793	4,055	2,528	1,607	2,619	2,077	559	5,259	2,465	1,812
965	57	232	251	198	126	39	97	17	507	-	63
970	44	208	590	654	508	116	428	3	734	-	492
157	1	9	21	106	98	9	21	1	36	-	61
13,671	1,679	889	1,748	7,591	4,171	4,318	12,074	492	4,420	1,244	5,073
12,161	1,626	605	1,407	6,477	3,255	3,837	11,715	481	3,767	1,244	1,615
443	17	116	70	114	69	20	42	-	134	-	21
430	25	88	96	424	443	420	84	8	410	-	195
635	10	80	175	575	402	40	232	3	109	-	248

資料：国勢調査

C-10 地区別・従業上の地位別15歳以上就業者数

年	地 区	総 数					総 数
		総 数	雇 用 者	自 営 業 主	家 族 従 業 者	不 詳	
平成7年	総 数	185,434	165,781	12,131	7,513	9	119,595
	挙母	64,989	58,516	4,144	2,329	-	42,654
	高橋	26,241	23,796	1,547	897	1	16,262
	上郷	16,533	14,445	1,257	830	1	10,322
	高岡	41,741	37,968	2,286	1,484	3	28,448
	猿投	31,288	27,252	2,409	1,623	4	19,117
	松平	4,642	3,804	488	350	-	2,792
12	総 数	189,313	170,473	13,149	5,676	15	120,627
	挙母	66,606	60,280	4,424	1,898	4	43,194
	高橋	27,375	24,829	1,888	655	3	16,626
	上郷	17,181	15,020	1,439	720	2	10,563
	高岡	42,547	38,837	2,556	1,151	3	28,682
	猿投	30,657	27,227	2,367	1,060	3	18,580
	松平	4,947	4,280	475	192	-	2,982
17	総 数	218,366	195,933	15,584	6,812	37	138,582
	挙母	69,435	63,327	4,259	1,840	9	45,362
	高橋	27,455	24,930	1,845	679	1	16,587
	上郷	17,280	15,190	1,376	707	7	10,806
	高岡	43,821	40,326	2,431	1,059	5	29,865
	猿投	32,202	28,903	2,302	988	9	19,527
	松平	5,256	4,604	460	191	1	3,141
	藤岡	9,933	8,860	809	263	1	5,918
	小原	2,114	1,548	375	191	-	1,201
	足助	4,735	3,639	742	353	1	2,704
	下山	2,873	2,230	415	226	2	1,625
	旭	1,726	1,239	314	173	-	981
	稲武	1,536	1,137	256	142	1	865
22	総 数	217,365	188,979	12,963	5,183	10,240	135,969
	挙母	68,543	59,498	3,458	1,342	4,245	43,715
	高橋	26,380	23,462	1,527	486	905	15,735
	上郷	17,381	15,115	1,091	493	682	10,828
	高岡	42,858	38,161	2,030	836	1,831	28,708
	猿投	34,397	29,617	2,042	838	1,900	20,898
	松平	5,329	4,680	359	148	142	3,159
	藤岡	10,440	9,219	692	216	313	6,104
	小原	1,986	1,489	338	127	32	1,113
	足助	4,360	3,423	579	275	83	2,498
	下山	2,784	2,225	338	174	47	1,586
	旭	1,523	1,095	268	130	30	874
	稲武	1,384	995	241	118	30	751

注：雇用者には「役員」を含む。自営業主には「家庭内職者」を含む。

：平成22年は集計の都合上、落合町が挙母地区ではなく高橋地区に集計されている。

各年10月1日現在

男				女					
雇用者	自営業主	家族 従業者	不詳	総数	雇用者	自営業主	家族 従業者	不詳	
109,160	9,312	1,120	3	65,839	56,621	2,819	6,393	6	
39,152	3,134	368	-	22,335	19,364	1,010	1,961	-	
15,034	1,130	98	-	9,979	8,762	417	799	1	
9,232	987	103	-	6,211	5,213	270	727	1	
26,478	1,741	229	-	13,293	11,490	545	1,255	3	
16,888	1,952	274	3	12,171	10,364	457	1,349	1	
2,376	368	48	-	1,850	1,428	120	302	-	
110,579	9,063	977	8	68,686	59,894	4,086	4,699	7	
39,781	3,079	332	2	23,412	20,499	1,345	1,566	2	
15,346	1,176	102	2	10,749	9,483	712	553	1	
9,429	1,013	120	1	6,618	5,591	426	600	1	
26,687	1,794	200	1	13,865	12,150	762	951	2	
16,692	1,695	191	2	12,077	10,535	672	869	1	
2,644	306	32	-	1,965	1,636	169	160	-	
126,308	11,029	1,228	17	79,784	69,625	4,555	5,584	20	
41,958	3,053	348	3	24,073	21,369	1,206	1,492	6	
15,218	1,259	110	-	10,868	9,712	586	569	1	
9,663	999	143	1	6,474	5,527	377	564	6	
27,988	1,705	169	3	13,956	12,338	726	890	2	
17,691	1,647	184	5	12,675	11,212	655	804	4	
2,822	291	28	-	2,115	1,782	169	163	1	
5,416	454	47	1	4,015	3,444	355	216	-	
871	294	36	-	913	677	81	155	-	
2,064	571	68	1	2,031	1,575	171	285	-	
1,290	294	39	2	1,248	940	121	187	-	
697	254	30	-	745	542	60	143	-	
630	208	26	1	671	507	48	116	-	
118,554	9,247	948	7,220	81,396	70,425	3,716	4,235	3,020	
37,906	2,429	257	3,123	24,828	21,592	1,029	1,085	1,122	
14,008	1,057	81	589	10,645	9,454	470	405	316	
9,461	800	85	482	6,553	5,654	291	408	200	
25,803	1,426	147	1,332	14,150	12,358	604	689	499	
17,926	1,490	168	1,314	13,499	11,691	552	670	586	
2,790	256	29	84	2,170	1,890	103	119	58	
5,463	432	31	178	4,336	3,756	260	185	135	
822	249	23	19	873	667	89	104	13	
1,939	454	60	45	1,862	1,484	125	215	38	
1,290	245	28	23	1,198	935	93	146	24	
611	226	20	17	649	484	42	110	13	
535	183	19	14	633	460	58	99	16	

資料：国勢調査

C-11 産業(大分類)別・年齢(5歳階級)別・男女別15歳以上就業者数

性別	年齢	総数	農業, 林業	漁業	鉱業,採石 業,砂利採 取業	建設業	製造業	電気・ガス ・熱供給 ・水道業	情報 通信業	運輸業, 郵便業
総 数	総数	217,365	4,345	10	68	10,656	86,037	499	2,096	9,067
	15～19歳	4,823	9	-	-	60	2,381	8	7	75
	20～24	20,228	44	-	-	348	9,695	40	205	446
	25～29	25,257	84	-	1	794	12,164	35	429	733
	30～34	23,537	121	1	4	1,065	10,250	53	413	854
	35～39	26,422	147	3	5	1,520	10,848	70	340	1,246
	40～44	23,721	145	1	9	1,182	9,846	54	268	1,220
	45～49	20,929	140	-	9	1,018	8,541	60	167	1,037
	50～54	18,999	172	-	7	1,056	7,225	86	108	922
	55～59	19,429	286	-	7	1,271	7,279	61	68	886
	60～64	17,848	550	2	9	1,276	5,511	29	54	969
	65～69	8,895	717	2	6	670	1,488	3	21	512
	70～74	3,983	705	-	9	258	510	-	12	140
	75～79	1,960	659	1	2	108	195	-	4	24
	80～84	968	418	-	-	25	83	-	-	3
85歳以上	366	148	-	-	5	21	-	-	-	
男	総数	135,969	2,625	7	52	8,479	68,556	413	1,489	7,131
	15～19歳	3,080	9	-	-	57	1,955	8	3	54
	20～24	12,254	29	-	-	289	7,299	30	108	328
	25～29	16,793	68	-	1	667	9,811	29	290	543
	30～34	15,693	89	-	3	871	8,285	40	294	666
	35～39	16,887	102	3	3	1,216	8,612	53	259	984
	40～44	14,536	97	1	8	898	7,941	49	193	943
	45～49	12,586	77	-	5	765	7,019	49	130	786
	50～54	11,224	82	-	4	824	5,843	77	78	703
	55～59	11,642	144	-	5	1,013	5,808	53	58	691
	60～64	11,160	328	-	9	1,033	4,359	22	45	823
	65～69	5,623	426	2	3	533	1,077	3	18	456
	70～74	2,523	434	-	9	209	349	-	9	131
	75～79	1,192	394	1	2	81	136	-	4	21
	80～84	577	253	-	-	19	52	-	-	2
85歳以上	199	93	-	-	4	10	-	-	-	
女	総数	81,396	1,720	3	16	2,177	17,481	86	607	1,936
	15～19歳	1,743	-	-	-	3	426	-	4	21
	20～24	7,974	15	-	-	59	2,396	10	97	118
	25～29	8,464	16	-	-	127	2,353	6	139	190
	30～34	7,844	32	1	1	194	1,965	13	119	188
	35～39	9,535	45	-	2	304	2,236	17	81	262
	40～44	9,185	48	-	1	284	1,905	5	75	277
	45～49	8,343	63	-	4	253	1,522	11	37	251
	50～54	7,775	90	-	3	232	1,382	9	30	219
	55～59	7,787	142	-	2	258	1,471	8	10	195
	60～64	6,688	222	2	-	243	1,152	7	9	146
	65～69	3,272	291	-	3	137	411	-	3	56
	70～74	1,460	271	-	-	49	161	-	3	9
	75～79	768	265	-	-	27	59	-	-	3
	80～84	391	165	-	-	6	31	-	-	1
85歳以上	167	55	-	-	1	11	-	-	-	

注：役員を含む。

平成22年10月1日現在

卸売業, 小売業	金融業, 保険業	不動産業, 物品賃貸業	学術研究,専 門・技術サー ビス業	宿泊業, 飲食サー ビス業	生活関連 サービス 業, 娯楽業	教育, 学習 支援業	医療, 福祉	複合サー ビス事業	サービス業(他 に分類され ないもの)	公務(他に 分類されな いもの)	分類不能 の産業
23,275	2,775	2,131	6,687	11,077	6,511	7,101	14,698	1,072	10,956	3,709	14,595
646	2	21	16	803	126	66	100	9	69	9	416
2,155	208	139	660	1,325	750	544	1,459	82	466	172	1,490
2,004	360	167	1,351	681	706	769	1,853	104	741	260	2,021
2,161	315	165	1,178	789	562	617	1,677	112	926	389	1,885
2,742	437	240	903	1,222	650	671	1,716	162	1,176	464	1,860
2,534	337	189	625	1,051	574	779	1,755	112	1,010	429	1,601
2,270	298	140	464	953	502	907	1,689	150	915	469	1,200
2,225	287	150	326	984	476	961	1,613	114	875	551	861
2,368	273	196	347	1,124	559	800	1,289	104	1,129	564	818
2,169	179	298	474	1,243	747	562	923	82	1,663	284	824
1,106	50	178	228	569	526	263	430	31	1,303	85	707
526	22	106	77	215	245	96	127	9	477	24	425
225	4	72	24	79	69	49	40	1	128	9	267
102	2	43	12	29	16	13	16	-	54	-	152
42	1	27	2	10	3	4	11	-	24	-	68
9,604	1,096	1,242	4,939	3,486	2,340	2,783	2,624	580	6,536	2,465	9,522
278	1	9	8	348	42	26	12	2	37	8	223
987	62	66	470	610	250	179	176	34	307	111	919
895	110	86	1,044	254	263	275	336	50	488	161	1,422
1,025	104	97	906	282	216	249	353	71	601	248	1,293
1,209	177	133	638	354	222	207	331	94	711	282	1,297
933	129	115	430	241	182	205	227	57	551	254	1,082
795	114	68	305	187	145	320	197	84	462	297	781
804	120	73	224	222	124	355	210	72	431	384	594
760	155	107	234	279	161	387	194	47	609	423	514
856	94	201	397	359	279	321	268	41	1,031	215	479
554	17	129	192	215	280	163	209	19	860	60	407
307	10	69	59	89	126	64	72	8	321	17	240
126	2	40	21	32	39	22	24	1	81	5	160
52	1	32	9	11	11	9	9	-	33	-	84
23	-	17	2	3	-	1	6	-	13	-	27
13,671	1,679	889	1,748	7,591	4,171	4,318	12,074	492	4,420	1,244	5,073
368	1	12	8	455	84	40	88	7	32	1	193
1,168	146	73	190	715	500	365	1,283	48	159	61	571
1,109	250	81	307	427	443	494	1,517	54	253	99	599
1,136	211	68	272	507	346	368	1,324	41	325	141	592
1,533	260	107	265	868	428	464	1,385	68	465	182	563
1,601	208	74	195	810	392	574	1,528	55	459	175	519
1,475	184	72	159	766	357	587	1,492	66	453	172	419
1,421	167	77	102	762	352	606	1,403	42	444	167	267
1,608	118	89	113	845	398	413	1,095	57	520	141	304
1,313	85	97	77	884	468	241	655	41	632	69	345
552	33	49	36	354	246	100	221	12	443	25	300
219	12	37	18	126	119	32	55	1	156	7	185
99	2	32	3	47	30	27	16	-	47	4	107
50	1	11	3	18	5	4	7	-	21	-	68
19	1	10	-	7	3	3	5	-	11	-	41

資料：国勢調査

C-12 地区別・産業大分類別15歳以上就業者数

地区	性別	総数	農業, 林業	漁業	鉱業,採石 業,砂利採 取業	建設業	製造業	電気・ガス ・熱供給 ・水道業	情報 通信業	運輸業, 郵便業
総数	総数	217,365	4,345	10	68	10,656	86,037	499	2,096	9,067
	男	135,969	2,625	7	52	8,479	68,556	413	1,489	7,131
	女	81,396	1,720	3	16	2,177	17,481	86	607	1,936
挙母	総数	68,543	520	4	13	3,101	27,197	166	845	2,868
	男	43,715	331	2	10	2,451	21,854	140	610	2,274
	女	24,828	189	2	3	650	5,343	26	235	594
高橋	総数	26,380	348	-	4	1,392	9,629	50	244	1,096
	男	15,735	225	-	3	1,094	7,613	39	166	883
	女	10,645	123	-	1	298	2,016	11	78	213
上郷	総数	17,381	484	1	2	795	7,110	37	156	873
	男	10,828	277	1	2	636	5,601	28	109	686
	女	6,553	207	-	-	159	1,509	9	47	187
高岡	総数	42,858	644	1	2	1,522	20,989	71	320	1,811
	男	28,708	398	1	1	1,212	17,811	56	212	1,362
	女	14,150	246	-	1	310	3,178	15	108	449
猿投	総数	34,397	785	2	23	1,887	11,603	89	391	1,362
	男	20,898	469	2	17	1,500	8,757	77	296	1,071
	女	13,499	316	-	6	387	2,846	12	95	291
松平	総数	5,329	151	-	-	338	2,048	19	30	199
	男	3,159	91	-	-	260	1,616	15	17	167
	女	2,170	60	-	-	78	432	4	13	32
藤岡	総数	10,440	158	2	7	518	4,722	20	52	414
	男	6,104	92	1	5	412	3,449	16	36	322
	女	4,336	66	1	2	106	1,273	4	16	92
小原	総数	1,986	182	-	13	150	586	6	15	50
	男	1,113	110	-	10	125	344	4	11	42
	女	873	72	-	3	25	242	2	4	8
足助	総数	4,360	285	-	-	419	908	17	31	188
	男	2,498	181	-	-	353	657	16	24	157
	女	1,862	104	-	-	66	251	1	7	31
下山	総数	2,784	355	-	-	213	781	10	9	118
	男	1,586	194	-	-	167	601	9	5	92
	女	1,198	161	-	-	46	180	1	4	26
旭	総数	1,523	226	-	1	152	257	4	2	50
	男	874	133	-	1	126	158	3	2	44
	女	649	93	-	-	26	99	1	-	6
稲武	総数	1,384	207	-	3	169	207	10	1	38
	男	751	124	-	3	143	95	10	1	31
	女	633	83	-	-	26	112	-	-	7

注：平成22年は集計の都合上、落合町が挙母地区ではなく高橋地区に集計されている。

平成22年10月1日現在

卸売業, 小売業	金融業, 保険業	不動産業,物 品賃貸業	学術研究,専 門・技術サー ビス業	宿泊業, 飲食サービ ス業	生活関連 サービス業, 娯楽業	教育,学習 支援業	医療, 福祉	複合サービ ス事業	サービス業(他に 分類されない もの)	公務(他に分 類されないも の)	分類不能の 産業
23,275	2,775	2,131	6,687	11,077	6,511	7,101	14,698	1,072	10,956	3,709	14,595
9,604	1,096	1,242	4,939	3,486	2,340	2,783	2,624	580	6,536	2,465	9,522
13,671	1,679	889	1,748	7,591	4,171	4,318	12,074	492	4,420	1,244	5,073
7,395	863	844	2,607	3,736	1,978	1,951	4,236	250	3,517	1,106	5,346
3,103	340	484	1,985	1,187	755	742	853	135	2,099	678	3,682
4,292	523	360	622	2,549	1,223	1,209	3,383	115	1,418	428	1,664
3,185	397	261	776	1,440	909	998	2,083	132	1,501	504	1,431
1,224	150	145	541	444	326	362	368	67	881	331	873
1,961	247	116	235	996	583	636	1,715	65	620	173	558
1,898	225	145	467	893	436	447	1,155	104	920	210	1,023
810	100	98	338	236	159	152	198	56	546	133	662
1,088	125	47	129	657	277	295	957	48	374	77	361
4,258	484	356	977	1,855	969	1,081	2,326	162	1,901	501	2,628
1,669	176	200	693	563	328	393	380	82	1,116	308	1,747
2,589	308	156	284	1,292	641	688	1,946	80	785	193	881
3,633	512	361	1,269	1,695	1,131	1,502	2,722	194	1,790	722	2,724
1,605	207	220	963	632	428	673	483	108	1,110	508	1,772
2,028	305	141	306	1,063	703	829	2,239	86	680	214	952
582	63	36	132	270	160	192	409	31	264	123	282
205	24	19	84	72	50	66	59	19	155	85	155
377	39	17	48	198	110	126	350	12	109	38	127
998	95	67	257	460	335	352	753	55	486	151	538
392	32	38	190	110	94	134	100	29	257	107	288
606	63	29	67	350	241	218	653	26	229	44	250
199	24	8	44	97	75	97	148	13	97	66	116
110	14	6	34	30	26	41	28	5	61	49	63
89	10	2	10	67	49	56	120	8	36	17	53
530	62	22	86	296	176	231	444	52	239	144	230
220	33	13	62	92	65	105	84	33	160	115	128
310	29	9	24	204	111	126	360	19	79	29	102
279	25	17	36	150	177	90	197	26	123	72	106
118	7	11	22	40	39	42	30	15	74	60	60
161	18	6	14	110	138	48	167	11	49	12	46
148	13	9	26	110	84	73	119	29	62	60	98
74	7	4	20	47	37	31	24	18	42	50	53
74	6	5	6	63	47	42	95	11	20	10	45
170	12	5	10	75	81	87	106	24	56	50	73
74	6	4	7	33	33	42	17	13	35	41	39
96	6	1	3	42	48	45	89	11	21	9	34

資料：国勢調査

C-13 地区別・世帯の種類別・世帯人員別一般世帯数・一般世帯人員

年	地 区	一 般			
		世 帯 数	世帯人員が 1 人	2 人	3 人
平成 12 年	総 数	126,561	38,766	23,187	23,136
	挙 母	48,377	18,436	8,845	8,049
	高 橋	16,732	2,412	3,614	3,809
	上 郷	10,086	2,125	1,986	2,040
	高 岡	28,280	9,930	4,693	4,904
	猿 投	20,440	5,686	3,600	3,828
	松 平	2,646	177	449	506
17	総 数	152,035	49,103	29,960	27,294
	挙 母	53,608	22,323	9,867	8,592
	高 橋	18,033	3,035	4,421	4,159
	上 郷	11,072	2,722	2,352	2,250
	高 岡	31,239	12,278	5,376	5,224
	猿 投	22,228	6,618	4,444	4,183
	松 平	2,837	214	536	571
	藤 岡	5,443	624	945	1,023
	小 原	1,238	229	304	216
	足 助	2,680	405	687	465
	下 山	1,533	214	346	262
旭	1,080	202	339	187	
稲 武	1,044	239	343	162	
22	総 数	161,906	52,584	35,701	28,936
	挙 母	55,513	22,526	11,470	8,966
	高 橋	18,965	3,541	5,196	4,248
	上 郷	12,200	3,299	2,794	2,335
	高 岡	32,447	12,541	6,365	5,210
	猿 投	26,382	8,191	5,896	4,897
	松 平	2,978	271	659	649
	藤 岡	5,975	842	1,233	1,247
	小 原	1,242	254	331	214
	足 助	2,636	410	736	480
	下 山	1,547	259	359	305
旭	1,052	228	326	205	
稲 武	969	222	336	180	
27	総 数	169,460	58,587	39,313	29,503
	挙 母	57,654	24,094	12,325	9,140
	高 橋	19,651	4,082	5,840	4,201
	上 郷	12,529	3,596	3,036	2,310
	高 岡	34,265	14,266	6,914	5,337
	猿 投	28,699	9,585	6,718	5,000
	松 平	3,082	353	772	716
	藤 岡	6,297	1,072	1,483	1,439
	小 原	1,233	296	360	222
	足 助	2,597	460	792	492
	下 山	1,502	262	428	308
旭	997	254	319	171	
稲 武	954	267	326	167	

注：平成22、27年は集計の都合上、落合町が挙母地区ではなく高橋地区に集計されている。
：平成12年は旧豊田市域の数値である。

各年10月1日現在

世帯数				世帯人員
4人	5人	6人	7人以上	
24,198	10,284	4,515	2,475	347,824
7,975	3,145	1,306	621	120,250
4,227	1,728	644	298	52,628
2,121	967	504	343	31,052
5,152	2,160	920	521	74,717
4,006	1,865	913	542	59,157
717	419	228	150	10,020
26,555	10,992	5,274	2,857	404,569
8,028	3,037	1,193	568	126,415
3,966	1,519	648	285	53,767
2,063	888	503	294	32,029
4,959	2,012	921	469	77,548
3,936	1,640	908	499	61,055
797	406	192	121	10,255
1,603	739	338	171	18,980
188	114	112	75	4,030
413	285	231	194	9,075
323	187	118	83	5,235
136	91	65	60	3,277
143	74	45	38	2,903
27,302	10,361	4,631	2,391	417,092
8,060	2,869	1,120	502	129,323
3,770	1,341	588	281	54,026
2,125	903	497	247	33,705
5,235	1,888	826	382	79,032
4,567	1,677	741	413	68,796
767	369	170	93	10,151
1,583	680	252	138	19,304
195	106	88	54	3,800
429	242	196	143	8,475
307	154	85	78	4,983
138	63	52	40	2,968
126	69	16	20	2,529
26,483	9,740	3,889	1,945	417,906
8,085	2,677	914	419	130,415
3,496	1,252	541	239	53,596
2,123	857	401	206	33,284
4,908	1,812	724	304	79,373
4,687	1,712	672	325	71,727
730	289	145	77	9,848
1,370	601	202	130	18,998
166	93	56	40	3,444
418	218	109	108	7,747
270	118	68	48	4,472
125	55	37	36	2,665
105	56	20	13	2,337

C-14 世帯の経済構成（12区分）別一般世帯数、一般世帯人員及び就業者数

年	世帯の経済構成（12区分）	一般世帯数	一般世帯人員	親族人員	就業者数	1世帯当世帯人員
平成17年	総数	152,035	404,569	403,651	217,568	2.65
	I 農林漁業就業者世帯	1,199	2,875	2,872	1,982	2.40
	(1) 農林漁業・業主世帯	979	2,388	2,386	1,721	2.44
	(2) 農林漁業・雇用者世帯	220	487	486	261	2.21
	II 農林漁業・非農林漁業就業者混合世帯	2,353	11,052	11,050	7,715	4.70
	(3) 農林漁業・業主混合世帯	1,399	6,829	6,828	4,761	4.88
	(4) 農林漁業・雇用者混合世帯	211	916	915	583	4.34
	(5) 非農林漁業・業主混合世帯	78	349	349	272	4.47
	(6) 非農林漁業・雇用者混合世帯	665	2,958	2,958	2,099	4.45
	22	総数	161,906	417,092	*	217,305
I 農林漁業就業者世帯		1,140	2,651	*	1,779	2.33
(1) 農林漁業・業主世帯		859	2,010	*	1,441	2.34
(2) 農林漁業・雇用者世帯		281	641	*	338	2.28
II 農林漁業・非農林漁業就業者混合世帯		1,857	8,164	*	5,892	4.40
(3) 農林漁業・業主混合世帯		1,003	4,528	*	3,326	4.51
(4) 農林漁業・雇用者混合世帯		277	1,093	*	748	3.95
(5) 非農林漁業・業主混合世帯		73	305	*	236	4.18
(6) 非農林漁業・雇用者混合世帯		504	2,238	*	1,582	4.44

C-15 施設等の世帯の種類（5区分）別世帯数及び世帯人員

年	世帯数					
	総数	寮・寄宿舎の学生生徒	病院・療養所の入院者	社会施設の入所者	矯正施設の入所者	その他
平成7年	84	37	27	10	5	5
12	68	17	24	15	6	6
17	127	31	25	54	6	11
22	159	19	22	89	6	23
27	138	14	14	90	5	15

注：「自衛隊営舎内居住者」は、該当するものがないため表中に掲載していない。
 ：平成12年までは旧豊田市域の数値である。

各年10月1日現在

世帯の経済構成(12区分)	一般世帯数	一般世帯人員	親族人	親族就業人数	1世帯当親族人員
Ⅲ 非農林漁業就業者世帯	123,350	347,728	346,907	204,363	2.81
(7)非農林漁業・業主世帯	5,259	15,013	14,938	8,571	2.84
(8)非農林漁業・雇用者世帯	111,374	305,446	304,741	177,333	2.74
(9)非農林漁業・業主・雇用者世帯 (世帯の主な就業者が業主)	3,857	15,745	15,715	11,032	4.07
(10)非農林漁業・業主・雇用者世帯 (世帯の主な就業者が雇用者)	2,860	11,524	11,513	7,427	4.03
Ⅳ 非就業者世帯	23,089	37,039	36,967	-	1.60
Ⅴ 分類不能の世帯	2,044	5,875	5,855	3,508	2.86
Ⅲ 非農林漁業就業者世帯	118,978	334,556	*	195,461	2.81
(7)非農林漁業・業主世帯	4,332	11,620	*	6,876	2.68
(8)非農林漁業・雇用者世帯	109,128	301,068	*	173,632	2.76
(9)非農林漁業・業主・雇用者世帯 (世帯の主な就業者が業主)	3,238	12,814	*	9,044	3.96
(10)非農林漁業・業主・雇用者世帯 (世帯の主な就業者が雇用者)	2,280	9,054	*	5,909	3.97
Ⅳ 非就業者世帯	29,951	51,131	*	61	1.71
Ⅴ 分類不能の世帯	9,980	20,590	*	14,112	2.06

資料：国勢調査

各年10月1日現在

総数	世帯人員				
	寮・寄宿舎の学生生徒	病院・療養所の入院者	社会施設の入所者	矯正施設の入所者	その他
2,945	1,373	1,110	400	55	7
3,023	976	1,176	744	121	6
4,131	1,232	929	1,871	88	11
4,395	954	933	2,402	83	23
4,636	742	771	3,054	54	15

資料：国勢調査

C-16 世帯の家族類型別一般世帯数・一般世帯人員

年	世帯区分	総数	核家族世帯				夫婦と 両親	夫婦と ひとり親	
			夫婦	夫婦と 子供	男親と 子供	女親と 子供			
平成 17年	世帯数	152,035	23,578	50,509	1,747	6,867	916	1,962	
	世帯人員	404,569	47,193	187,964	4,260	17,105	3,664	5,893	
	親族人員	403,651	47,156	187,914	4,207	17,030	3,664	5,886	
	1世帯あたり親族人員	2.65	2.00	3.72	2.41	2.48	4.00	3.00	
	6歳未満の いる	世帯数	19,123	-	14,682	57	492	-	-
		世帯人員	80,006	-	55,604	167	1,418	-	-
		6歳未満親族人員	25,492	-	19,594	66	597	-	-
	18歳未満の いる	世帯数	43,219	3	29,938	395	2,198	1	-
		世帯人員	185,031	6	117,668	1,149	6,404	4	-
		18歳未満親族人員	76,241	3	52,855	595	3,638	1	-
	65歳以上の いる	世帯数	37,488	9,059	4,639	530	2,094	690	1,841
		世帯人員	123,043	18,128	14,823	1,148	4,469	2,760	5,530
65歳以上親族人員		53,340	15,160	7,140	535	2,195	1,346	2,483	
22	世帯数	161,906	27,533	51,268	1,918	8,275	942	2,139	
	世帯人員	417,092	55,066	189,490	4,596	20,316	3,768	6,417	
	親族人員	*	*	*	*	*	*	*	
	1世帯あたり親族人員	*	*	*	*	*	*	*	
	6歳未満の いる	世帯数	18,990	-	14,896	39	496	-	-
		世帯人員	78,731	-	56,450	115	1,423	-	-
		6歳未満世帯人員	25,138	-	19,755	49	595	-	-
	18歳未満の いる	世帯数	43,700	-	30,797	391	2,694	-	-
		世帯人員	182,546	-	120,111	1,101	7,734	-	-
		18歳未満世帯人員	76,235	-	54,162	594	4,390	-	-
	65歳以上の いる	世帯数	45,994	12,740	7,000	748	2,919	799	2,042
		世帯人員	138,986	25,480	22,364	1,635	6,230	3,196	6,126
65歳以上世帯人員		67,143	21,885	11,304	758	3,046	1,557	2,871	
27	世帯数	169,460	30,296	51,367	2,071	9,267	875	2,101	
	世帯人員	417,906	60,592	189,542	4,848	22,456	3,500	6,303	
	親族人員	*	*	*	*	*	*	*	
	1世帯あたり親族人員	*	*	*	*	*	*	*	
	6歳未満の いる	世帯数	17,414	-	14,195	27	562	-	-
		世帯人員	71,485	-	54,456	80	1,594	-	-
		6歳未満世帯人員	23,202	-	18,982	30	670	-	-
	18歳未満の いる	世帯数	42,424	4	30,889	365	2,957	2	-
		世帯人員	174,067	8	120,891	1,021	8,351	8	-
		18歳未満世帯人員	73,519	4	54,317	529	4,622	2	-
	65歳以上の いる	世帯数	55,674	17,008	9,455	1,056	3,785	804	2,046
		世帯人員	154,585	34,016	30,259	2,328	8,125	3,216	6,138
65歳以上世帯人員		84,340	30,388	16,084	1,081	4,065	1,674	3,272	

注：総数に家族類型「不詳」を含む。

各年10月1日現在

その他の親族世帯								その他		
夫婦と 子供と 両親	夫婦と 子供と ひとり親	夫婦と 他の親族	夫婦、 子供と 他の親族	夫婦、親 と 他の親族	夫婦、子 供、親と 他の親族	兄 姉	弟 妹	他に分類 されない 世帯	非親族世帯	単独世帯
5,563	6,177	281	1,154	399	1,562	444	1,222	551	49,103	
33,582	29,930	937	5,565	2,242	10,720	972	4,317	1,122	49,103	
33,558	29,915	933	5,547	2,229	10,712	959	4,287	551	49,103	
6.03	4.84	3.32	4.81	5.59	6.86	2.16	3.51	1.00	1.00	
1,564	867	21	343	72	895	-	130	-	-	
9,393	4,325	86	1,700	555	6,226	-	532	-	-	
2,122	1,170	27	409	100	1,260	-	147	-	-	
4,223	3,130	81	875	106	1,402	19	585	-	263	
25,960	16,099	298	4,317	772	9,742	49	2,300	-	263	
8,072	5,621	113	1,340	181	2,662	22	875	-	263	
4,533	5,492	172	670	284	1,161	61	857	45	5,360	
27,525	26,547	575	3,213	1,662	8,056	127	3,030	90	5,360	
8,383	5,844	315	1,180	462	1,874	91	927	45	5,360	
4,765	5,689	306	1,400	394	1,388	460	1,286	1,387	52,584	
28,436	27,171	1,039	6,707	2,247	9,551	974	4,504	3,753	52,584	
*	*	*	*	*	*	*	*	*	*	
*	*	*	*	*	*	*	*	*	*	
1,335	776	16	348	83	769	2	143	87	-	
8,016	3,859	79	1,734	633	5,397	6	600	419	-	
1,819	1,023	20	409	118	1,083	2	159	106	-	
3,515	2,683	75	1,066	121	1,245	14	584	203	312	
21,360	13,604	290	5,233	885	8,671	34	2,273	938	312	
6,583	4,752	99	1,577	210	2,368	17	848	323	312	
4,019	5,166	217	888	297	1,074	73	975	242	6,795	
24,033	24,606	720	4,227	1,754	7,411	154	3,402	853	6,795	
7,481	5,696	418	1,564	482	1,745	112	1,061	368	6,795	
3,910	4,835	276	1,356	347	1,115	487	1,323	1,146	58,587	
23,292	22,892	911	6,466	1,946	7,627	1,023	4,663	2,969	58,587	
*	*	*	*	*	*	*	*	*	*	
*	*	*	*	*	*	*	*	*	*	
943	574	16	281	70	555	-	127	64	-	
5,748	2,871	75	1,410	522	3,913	-	487	329	-	
1,295	743	21	342	104	792	-	146	77	-	
2,765	2,180	56	959	112	1,004	16	569	141	405	
16,863	10,985	217	4,679	790	6,967	36	2,192	654	405	
5,212	3,825	80	1,395	195	1,918	18	772	225	405	
3,559	4,508	202	1,006	289	947	134	1,070	270	9,535	
21,190	21,289	668	4,735	1,655	6,487	282	3,791	871	9,535	
6,789	5,240	411	1,820	511	1,650	224	1,196	400	9,535	

資料：国勢調査

C-17 住宅の所有関係別住宅に住む一般世帯数

各年10月1日現在

年	区 分	世 帯 数	世 帯 人 員	1世帯当 たり人員	1世帯当 たり室数	1人当たり 延べ面積
平成 2 年	総 数	92,496	308,864	3.34	4.96	26.9
	持 ち 家	57,022	227,361	3.99	6.35	30.4
	公 営 借	7,787	24,704	3.17	3.18	14.1
	民 営 借	21,710	41,610	1.92	2.57	18.7
	給 与 住	5,384	14,327	2.66	2.84	17.0
	間 借 り	593	862	1.45	1.35	13.3
7	総 数	102,372	321,800	3.14	4.89	29.7
	持 ち 家	62,577	235,766	3.77	6.27	33.7
	公 営 借	7,654	22,763	2.97	3.20	14.7
	民 営 借	26,950	50,551	1.88	2.55	19.9
	給 与 住	4,793	11,987	2.50	3.03	20.3
	間 借 り	398	733	1.84	1.79	16.6
12	総 数	113,237	334,301	2.95	98.8	33.5
	持 ち 家	69,869	245,705	3.52	132.2	37.6
	公 営 借	7,668	21,438	2.80	50.3	18.0
	民 営 借	29,843	53,616	1.80	42.0	23.4
	給 与 住	4,905	11,527	2.35	53.9	22.9
	間 借 り	952	2,015	2.12	45.3	21.4
17	総 数	134,287	386,492	2.88	*	36.3
	持 ち 家	88,253	295,419	3.35	*	40.3
	公 営 借	7,738	20,228	2.61	*	19.9
	民 営 借	31,703	57,235	1.81	*	24.4
	給 与 住	5,337	11,180	2.09	*	24.5
	間 借 り	1,256	2,430	1.93	*	23.6
22	総 数	147,124	402,090	2.73	*	*
	持 ち 家	94,845	304,358	3.21	*	*
	公 営 借	7,732	19,884	2.57	*	*
	民 営 借	39,203	66,900	1.71	*	*
	給 与 住	4,315	8,836	2.05	*	*
	間 借 り	1,029	2,112	2.05	*	*
27	総 数	154,912	402,671	2.60	*	*
	持 ち 家	100,893	308,842	3.06	*	*
	公 営 借	7,229	17,011	2.35	*	*
	民 営 借	42,433	68,675	1.62	*	*
	給 与 住	3,476	6,572	1.89	*	*
	間 借 り	881	1,571	1.78	*	*

注：平成12年までは旧豊田市域の数値である。

資料：国勢調査

C-18 地区別住宅に住む一般世帯数

各年10月1日現在

年	地 区	住 宅 に 住 む 一 般 世 帯 数						1世帯当 たりの延 べ床面積
		総 数	持ち家	公 営 借 家	民 営 借 家	給 与 住 宅	間借り	
平成 12 年	総 数	113,237	69,869	7,668	29,843	4,905	952	98.8
	挙 母	41,719	22,717	1,562	15,272	1,773	395	88.4
	高 橋	16,526	11,257	2,262	2,675	251	81	105.8
	上 郷	9,637	6,282	699	1,655	915	86	111.3
	高 岡	22,835	14,759	668	5,536	1,668	204	102.3
	猿 投	19,882	12,401	2,409	4,617	281	174	99.2
17	松 平	2,638	2,453	68	88	17	12	139.2
	総 数	134,287	88,253	7,738	31,703	5,337	1,256	104.6
	挙 母	45,233	25,553	1,521	15,519	2,142	498	89.9
	高 橋	17,850	11,886	2,523	3,121	202	118	105.5
	上 郷	10,062	6,697	701	1,751	831	82	113.5
	高 岡	24,217	15,951	607	5,846	1,588	225	104.3
	猿 投	21,418	13,533	2,210	5,006	415	254	101.9
	松 平	2,834	2,647	66	99	11	11	137.0
	藤 岡	5,265	5,051	6	121	62	25	128.4
	小 原	1,227	1,161	5	41	12	8	161.4
	足 助	2,623	2,471	29	83	31	9	161.8
22	山 下	1,491	1,442	7	23	11	8	149.5
	旭 山	1,050	991	19	22	12	6	166.9
	稲 武	1,017	870	44	71	20	12	158.5
	総 数	147,124	94,845	7,732	39,203	4,315	1,029	*
	挙 母	49,466	27,533	1,457	18,625	1,480	371	*
	高 橋	18,857	12,476	2,525	3,590	146	120	*
	上 郷	11,265	7,288	593	2,432	876	76	*
	高 岡	26,053	16,992	711	6,925	1,223	202	*
	猿 投	25,453	15,561	2,291	6,973	460	168	*
	松 平	2,971	2,768	53	128	7	15	*
27	藤 岡	5,774	5,392	6	309	48	19	*
	小 原	1,223	1,160	4	40	6	13	*
	足 助	2,607	2,454	24	88	22	19	*
	山 下	1,501	1,444	6	24	14	13	*
	旭 山	1,016	949	23	23	14	7	*
	稲 武	938	828	39	46	19	6	*
	総 数	154,912	100,893	7,229	42,433	3,476	881	*
	挙 母	52,749	29,572	1,389	20,254	1,209	325	*
	高 橋	19,530	13,060	2,344	3,832	174	120	*
	上 郷	11,617	7,912	505	2,570	566	64	*
高 岡	26,991	17,881	698	7,392	882	138	*	
猿 投	27,794	17,269	2,136	7,651	567	171	*	
松 平	3,066	2,886	41	118	13	8	*	
藤 岡	6,076	5,608	-	422	26	20	*	
小 原	1,203	1,133	7	45	4	14	*	
足 助	2,554	2,437	24	72	13	8	*	
山 下	1,478	1,446	9	14	4	5	*	
旭 山	956	888	29	27	9	3	*	
稲 武	898	801	47	36	9	5	*	

注：延べ床面積の単位は㎡。

資料：国勢調査

：平成22、27年は集計の都合上、落合町が挙母地区ではなく高橋地区に集計されている。

：平成12年は旧豊田市域の数値である。

C-19 都市計画区域別人口・世帯数

都市計画の地域区分	人 口				
	総 数	うち 15歳未満	うち 65歳以上	男	女
都市計画区域	398,253	61,121	61,856	209,912	188,341
I 市街化区域	278,026	42,984	37,986	147,840	130,186
1 工業区域	26,455	4,262	3,149	14,360	12,095
[1] 工業専用地域	857	113	133	483	374
[2] 工業専用地域とその他	334	35	49	194	140
[3] 工業地域	6,108	1,038	735	3,310	2,798
[4] 工業地域とその他	1,124	172	133	611	513
[5] 準工業地域	13,919	2,063	1,665	7,553	6,366
[6] 準工業地域とその他	4,113	841	434	2,209	1,904
2 商業区域	17,826	2,342	2,886	9,467	8,359
[7] 商業地域	6,845	796	1,207	3,562	3,283
[8] 商業地域とその他	2,105	226	360	1,101	1,004
[9] 近隣商業地域	3,839	533	591	2,053	1,786
[10] 近隣商業地域とその他	5,037	787	728	2,751	2,286
3 住居区域	233,745	36,380	31,951	124,013	109,732
[11] 準住居地域	-	-	-	-	-
[12] 第2種住居地域	679	128	69	355	324
[13] 第1種住居地域	44,250	6,597	6,120	23,660	20,590
[14] 住居地域混合	5,421	791	664	2,938	2,483
[15] 住居地域とその他	50,956	7,900	7,350	26,719	24,237
[16] 第2種中高層住居専用地域	1,402	241	176	753	649
[17] 第1種中高層住居専用地域	64,964	10,075	7,491	35,859	29,105
[18] 中高層住居専用地域混合	167	30	12	87	80
[19] 中高層住居専用地域とその他	2,019	365	314	1,002	1,017
[20] 第2種低層住居専用地域	2,113	383	394	1,082	1,031
[21] 第1種低層住居専用地域	61,770	9,869	9,361	31,556	30,214
[22] 低層住居専用地域混合	4	1	-	2	2
II 市街化調整区域	120,227	18,137	23,870	62,072	58,155

C-20 労働力状態、年齢（2区分）別人口

年	性別	年 齢	総 数 (15歳以上人口)	労 働		
				就 業 者	主に仕事	家事の ほか仕事
平成 17 年	総数	計	345,305	218,366	181,299	30,244
		15～64歳	290,059	205,284	172,155	26,797
		65歳以上	55,246	13,082	9,144	3,447
	男	計	183,429	138,582	132,948	1,890
		15～64歳	157,932	130,210	125,942	900
	女	計	161,876	79,784	45,213	23,982
15～64歳		132,127	75,074	43,075	21,525	
22 年	総数	計	355,080	217,365	180,148	29,753
		15～64歳	285,530	201,193	169,442	25,028
		65歳以上	69,550	16,172	10,706	4,725
	男	計	186,542	135,969	129,609	2,250
		15～64歳	154,046	125,855	121,454	839
	女	計	168,538	81,396	50,539	27,503
15～64歳		131,484	75,338	47,988	24,189	
		65歳以上	37,054	6,058	2,551	3,314

注：総数に労働力状態不詳を含む。
：非労働力人口に「その他」を含む。

平成22年10月1日現在

世帯数			世帯人員	
総数	一般世帯	施設等の世帯	一般世帯	施設等の世帯
154,588	154,460	128	394,337	3,916
113,871	113,837	34	277,263	763
11,428	11,423	5	26,289	166
345	344	1	846	11
171	171	-	334	-
2,459	2,455	4	5,953	155
500	500	-	1,124	-
6,295	6,295	-	13,919	-
1,658	1,658	-	4,113	-
8,209	8,201	8	17,665	161
3,282	3,281	1	6,789	56
970	970	-	2,105	-
1,738	1,737	1	3,740	99
2,219	2,213	6	5,031	6
94,234	94,213	21	233,309	436
-	-	-	-	-
283	283	-	679	-
18,344	18,341	3	44,180	70
2,551	2,551	-	5,421	-
19,804	19,800	4	50,914	42
506	506	-	1,402	-
28,943	28,935	8	64,806	158
62	62	-	167	-
680	680	-	2,019	-
727	727	-	2,113	-
22,333	22,327	6	61,604	166
1	1	-	4	-
40,717	40,623	94	117,074	3,153

資料：国勢調査

各年10月1日現在

力 人 口			非労働力 人 口	家 事	通 学
通学のかた わら仕事	休 業 者	完全失業者			
4,036	2,787	7,456	109,604	51,098	21,961
4,035	2,297	6,950	69,465	40,344	21,937
1	490	506	40,139	10,754	24
2,227	1,517	4,827	32,742	2,418	11,861
2,227	1,141	4,379	17,125	864	11,854
-	376	448	15,617	1,554	7
1,794	1,221	2,629	76,862	48,680	10,100
1,793	1,107	2,571	52,340	39,480	10,083
1	114	58	24,522	9,200	17
4,058	3,406	9,134	115,074	55,482	21,360
4,048	2,675	8,243	65,221	37,494	21,314
10	731	891	49,853	17,988	46
2,350	1,760	5,962	36,970	5,095	11,350
2,343	1,219	5,180	16,643	1,278	11,337
7	541	782	20,327	3,817	13
1,708	1,646	3,172	78,104	50,387	10,010
1,705	1,456	3,063	48,578	36,216	9,977
3	190	109	29,526	14,171	33

資料：国勢調査

C-21 労働力状態、年齢（5歳階級）別人口

年	年 齢	総 数 (15歳以上 人口)			男	就業者	
		就業者	完 全 失業者	非労働 人 口			
平成 17 年	総 数	345,305	218,366	7,456	109,604	183,429	138,582
	15～19歳	24,734	5,811	454	17,883	13,670	3,728
	20～24	30,689	22,478	1,183	5,799	18,213	13,883
	25～29	33,579	26,656	1,185	4,568	19,675	17,836
	30～34	36,040	26,458	991	7,374	19,784	18,042
	35～39	30,561	23,369	647	5,562	16,746	15,387
	40～44	26,285	21,409	434	3,712	14,327	13,329
	45～49	24,211	20,057	341	3,208	12,608	11,773
	50～54	26,603	21,181	343	4,476	13,297	12,359
	55～59	32,216	24,462	450	6,583	16,516	15,251
	60～64	25,141	13,403	922	10,300	13,096	8,622
	65～69	18,468	6,924	349	10,728	9,710	4,522
	70～74	13,819	3,455	103	9,860	6,727	2,188
	75～79	10,709	1,798	33	8,557	4,862	1,130
80～84	6,616	678	11	5,737	2,488	406	
85歳以上	5,634	227	10	5,257	1,710	126	
22	総 数	355,080	217,365	9,134	115,074	186,542	135,969
	15～19歳	23,046	4,823	341	17,332	12,644	3,080
	20～24	27,674	20,228	1,068	5,171	15,933	12,254
	25～29	31,811	25,257	1,192	3,746	18,791	16,793
	30～34	31,620	23,537	1,084	5,603	17,336	15,693
	35～39	35,037	26,422	1,071	5,980	18,755	16,887
	40～44	29,911	23,721	794	4,044	16,060	14,536
	45～49	25,650	20,929	584	3,194	13,715	12,586
	50～54	23,648	18,999	481	3,396	12,164	11,224
	55～59	25,966	19,429	570	5,327	12,836	11,642
	60～64	31,167	17,848	1,058	11,428	15,812	11,160
	65～69	23,968	8,895	582	13,635	12,220	5,623
	70～74	17,192	3,983	216	12,324	8,818	2,523
	75～79	12,242	1,960	66	9,677	5,679	1,192
80～84	8,783	968	19	7,459	3,640	577	
85歳以上	7,365	366	8	6,758	2,139	199	

注：総数に労働力状態不詳を含む。

各年10月1日現在

完全 失業者	非労働 人口	女			
			就業者	完全 失業者	非労働 人口
4,827	32,742	161,876	79,784	2,629	76,862
250	9,342	11,064	2,083	204	8,541
675	2,769	12,476	8,595	508	3,030
661	330	13,904	8,820	524	4,238
560	270	16,256	8,416	431	7,104
394	209	13,815	7,982	253	5,353
272	175	11,958	8,080	162	3,537
211	144	11,603	8,284	130	3,064
228	246	13,306	8,822	115	4,230
305	412	15,700	9,211	145	6,171
823	3,228	12,045	4,781	99	7,072
317	4,515	8,758	2,402	32	6,213
91	4,147	7,092	1,267	12	5,713
27	3,498	5,847	668	6	5,059
10	1,950	4,128	272	1	3,787
3	1,507	3,924	101	7	3,750
5,962	36,970	168,538	81,396	3,172	78,104
183	9,062	10,402	1,743	158	8,270
551	2,409	11,741	7,974	517	2,762
677	309	13,020	8,464	515	3,437
625	207	14,284	7,844	459	5,396
662	277	16,282	9,535	409	5,703
475	240	13,851	9,185	319	3,804
361	228	11,935	8,343	223	2,966
310	197	11,484	7,775	171	3,199
423	404	13,130	7,787	147	4,923
913	3,310	15,355	6,688	145	8,118
519	5,656	11,748	3,272	63	7,979
189	5,760	8,374	1,460	27	6,564
58	4,159	6,563	768	8	5,518
14	2,889	5,143	391	5	4,570
2	1,863	5,226	167	6	4,895

資料：国勢調査

C-22 職業大分類別・年齢(5歳階級)別・男女別15歳以上就業者数

性別	年 齢	総 数	管 理 的 管 職 従 事 者	専 門 的・ 技 術 的・ 職 業 従 事 者	事 務 者 従 事 者	販 売 者 従 事 者	サ ー ビ ス 職 従 事 者
総 数	総 数	217,365	2,956	29,846	34,979	18,505	20,158
	15～19歳	4,823	-	99	188	617	917
	20～24	20,228	6	2,336	2,405	1,879	2,443
	25～29	25,257	28	5,375	3,995	1,803	1,592
	30～34	23,537	65	4,298	3,895	1,851	1,615
	35～39	26,422	142	3,773	4,776	2,374	2,131
	40～44	23,721	195	3,452	4,420	1,998	1,989
	45～49	20,929	269	3,186	4,031	1,787	1,801
	50～54	18,999	360	2,788	3,584	1,635	1,848
	55～59	19,429	494	2,220	3,555	1,718	2,012
	60～64	17,848	665	1,506	2,801	1,453	2,130
	65～69	8,895	352	463	895	721	1,072
	70～74	3,983	192	192	269	362	405
	75～79	1,960	118	94	108	173	145
	80～84	968	50	43	45	87	45
	85歳以上	366	20	21	12	47	13
男	総 数	135,969	2,627	18,443	15,712	9,043	5,641
	15～19歳	3,080	-	61	67	232	365
	20～24	12,254	4	1,104	729	864	897
	25～29	16,793	21	3,548	1,423	962	533
	30～34	15,693	58	2,856	1,445	1,028	553
	35～39	16,887	123	2,375	1,840	1,325	600
	40～44	14,536	172	2,042	1,883	1,001	413
	45～49	12,586	245	1,856	1,914	814	284
	50～54	11,224	319	1,550	1,859	727	313
	55～59	11,642	442	1,392	2,119	722	390
	60～64	11,160	615	1,064	1,784	645	595
	65～69	5,623	313	340	456	367	443
	70～74	2,523	159	153	126	196	171
	75～79	1,192	101	57	42	87	61
	80～84	577	40	33	20	45	19
	85歳以上	199	15	12	5	28	4
女	総 数	81,396	329	11,403	19,267	9,462	14,517
	15～19歳	1,743	-	38	121	385	552
	20～24	7,974	2	1,232	1,676	1,015	1,546
	25～29	8,464	7	1,827	2,572	841	1,059
	30～34	7,844	7	1,442	2,450	823	1,062
	35～39	9,535	19	1,398	2,936	1,049	1,531
	40～44	9,185	23	1,410	2,537	997	1,576
	45～49	8,343	24	1,330	2,117	973	1,517
	50～54	7,775	41	1,238	1,725	908	1,535
	55～59	7,787	52	828	1,436	996	1,622
	60～64	6,688	50	442	1,017	808	1,535
	65～69	3,272	39	123	439	354	629
	70～74	1,460	33	39	143	166	234
	75～79	768	17	37	66	86	84
	80～84	391	10	10	25	42	26
	85歳以上	167	5	9	7	19	9

平成22年10月1日現在

保安職業 従事者	農林漁業 従事者	生産工程 従事者	輸送・ 機械運 転従 事者	建設・ 採掘 従事 者	運搬・ 清掃 ・ 包装 等 従事 者	分類不 能 の 職 業
2,280	4,449	62,763	6,457	6,157	14,571	14,244
13	16	2,224	22	53	265	409
124	55	8,188	233	258	840	1,461
147	100	8,431	433	528	872	1,953
213	127	7,471	593	652	948	1,809
193	151	7,954	804	928	1,386	1,810
154	150	6,946	822	640	1,404	1,551
182	125	5,825	719	534	1,298	1,172
260	171	4,918	651	601	1,337	846
316	281	4,959	702	725	1,642	805
340	595	3,900	840	684	2,129	805
247	748	1,247	475	359	1,607	709
81	708	439	144	137	629	425
9	656	169	17	47	158	266
1	418	72	2	9	42	154
-	148	20	-	2	14	69
2,146	2,822	50,247	6,136	5,968	7,799	9,385
12	16	1,844	17	51	196	219
106	40	6,488	209	245	661	907
136	88	7,112	409	515	644	1,402
204	107	6,367	552	642	614	1,267
173	116	6,594	752	913	797	1,279
143	109	5,620	776	627	690	1,060
165	82	4,641	691	511	612	771
246	93	3,760	621	578	571	587
305	151	3,623	666	698	625	509
329	384	2,798	818	656	1,007	465
237	455	909	464	343	886	410
80	439	318	142	133	368	238
9	395	119	17	45	100	159
1	254	46	2	9	24	84
-	93	8	-	2	4	28
134	1,627	12,516	321	189	6,772	4,859
1	-	380	5	2	69	190
18	15	1,700	24	13	179	554
11	12	1,319	24	13	228	551
9	20	1,104	41	10	334	542
20	35	1,360	52	15	589	531
11	41	1,326	46	13	714	491
17	43	1,184	28	23	686	401
14	78	1,158	30	23	766	259
11	130	1,336	36	27	1,017	296
11	211	1,102	22	28	1,122	340
10	293	338	11	16	721	299
1	269	121	2	4	261	187
-	261	50	-	2	58	107
-	164	26	-	-	18	70
-	55	12	-	-	10	41

資料：国勢調査

C-23 産業大分類別・職業大分類別・男女別15歳以上就業者数

性別	区 分	総 数	管 理 的 職 務 者	専 門 的・ 技 術 的 職 業 従 事 者	事 務 者 従 業 者	販 売 者 従 業 者
総 数	総 数	217,365	2,956	29,846	34,979	18,505
	農 業 , 林 業	4,345	13	13	109	40
	漁 業	10	2	-	1	1
	鉱 業 , 採 石 業 , 砂 利 採 取 業	68	8	-	14	2
	建 設 業	10,656	417	465	2,044	709
	製 造 業	86,037	934	9,857	13,768	1,405
	電 気 ・ ガ ス ・ 熱 供 給 ・ 水 道 業	499	5	74	207	27
	情 報 通 信 業	2,096	50	1,264	459	203
	運 輸 業 , 郵 便 業	9,067	164	57	1,780	142
	卸 売 業 , 小 売 業	23,275	457	512	3,510	12,693
	金 融 業 , 保 険 業	2,775	46	41	1,532	1,103
	不 動 産 業 , 物 品 賃 貸 業	2,131	117	29	552	668
	学 術 研 究 , 専 門 ・ 技 術 サ ー ビ ス 業	6,687	70	3,368	1,516	124
	宿 泊 業 , 飲 食 サ ー ビ ス 業	11,077	100	118	263	405
	生 活 関 連 サ ー ビ ス 業 , 娯 楽 業	6,511	77	176	513	422
	教 育 , 学 習 支 援 業	7,101	53	5,151	1,047	24
	医 療 , 福 祉	14,698	57	7,654	2,018	26
	複 合 サ ー ビ ス 事 業	1,072	48	43	766	149
サ ー ビ ス 業 (他 に 分 類 さ れ な い も の)	10,956	260	633	2,413	337	
公 務 (他 に 分 類 さ れ る も の を 除 く)	3,709	64	357	2,246	-	
分 類 不 能 の 産 業	14,595	14	34	221	25	
男	総 数	135,969	2,627	18,443	15,712	9,043
	農 業 , 林 業	2,625	13	13	36	20
	漁 業	7	2	-	-	-
	鉱 業 , 採 石 業 , 砂 利 採 取 業	52	8	-	3	1
	建 設 業	8,479	376	429	420	627
	製 造 業	68,556	874	9,167	8,352	1,249
	電 気 ・ ガ ス ・ 熱 供 給 ・ 水 道 業	413	5	70	145	22
	情 報 通 信 業	1,489	44	1,054	203	103
	運 輸 業 , 郵 便 業	7,131	154	47	993	131
	卸 売 業 , 小 売 業	9,604	390	270	829	5,156
	金 融 業 , 保 険 業	1,096	42	34	509	494
	不 動 産 業 , 物 品 賃 貸 業	1,242	92	23	170	496
	学 術 研 究 , 専 門 ・ 技 術 サ ー ビ ス 業	4,939	62	2,930	671	101
	宿 泊 業 , 飲 食 サ ー ビ ス 業	3,486	73	19	96	94
	生 活 関 連 サ ー ビ ス 業 , 娯 楽 業	2,340	58	78	145	115
	教 育 , 学 習 支 援 業	2,783	38	2,133	316	12
	医 療 , 福 祉	2,624	42	1,403	329	11
	複 合 サ ー ビ ス 事 業	580	47	37	338	113
サ ー ビ ス 業 (他 に 分 類 さ れ な い も の)	6,536	235	528	850	275	
公 務 (他 に 分 類 さ れ る も の を 除 く)	2,465	60	184	1,276	-	
分 類 不 能 の 産 業	9,522	12	24	31	23	
女	総 数	81,396	329	11,403	19,267	9,462
	農 業 , 林 業	1,720	-	-	73	20
	漁 業	3	-	-	1	1
	鉱 業 , 採 石 業 , 砂 利 採 取 業	16	-	-	11	1
	建 設 業	2,177	41	36	1,624	82
	製 造 業	17,481	60	690	5,416	156
	電 気 ・ ガ ス ・ 熱 供 給 ・ 水 道 業	86	-	4	62	5
	情 報 通 信 業	607	6	210	256	100
	運 輸 業 , 郵 便 業	1,936	10	10	787	11
	卸 売 業 , 小 売 業	13,671	67	242	2,681	7,537
	金 融 業 , 保 険 業	1,679	4	7	1,023	609
	不 動 産 業 , 物 品 賃 貸 業	889	25	6	382	172
	学 術 研 究 , 専 門 ・ 技 術 サ ー ビ ス 業	1,748	8	438	845	23
	宿 泊 業 , 飲 食 サ ー ビ ス 業	7,591	27	99	167	311
	生 活 関 連 サ ー ビ ス 業 , 娯 楽 業	4,171	19	98	368	307
	教 育 , 学 習 支 援 業	4,318	15	3,018	731	12
	医 療 , 福 祉	12,074	15	6,251	1,689	15
	複 合 サ ー ビ ス 事 業	492	1	6	428	36
サ ー ビ ス 業 (他 に 分 類 さ れ な い も の)	4,420	25	105	1,563	62	
公 務 (他 に 分 類 さ れ る も の を 除 く)	1,244	4	173	970	-	
分 類 不 能 の 産 業	5,073	2	10	190	2	

平成22年10月1日現在

サービス 職従事者	保安職業 従業者	農林漁業 従業者	生産工程 従事者	輸送・ 機械運 転従事 者	建設・ 掘 採従事 者	運搬・清掃 ・包装等 従事者	分類不能 の職業
20,158	2,280	4,449	62,763	6,457	6,157	14,571	14,244
9	1	4,036	19	9	8	88	-
-	-	6	-	-	-	-	-
-	-	-	3	25	9	7	-
40	17	109	890	273	5,460	232	-
158	185	10	55,124	1,010	209	3,376	1
2	1	-	34	78	57	14	-
10	-	-	80	5	15	10	-
17	47	-	174	4,031	42	2,613	-
392	25	9	2,925	141	127	2,481	3
27	1	-	1	10	-	14	-
540	1	5	57	38	21	102	1
114	8	11	1,267	38	114	57	-
9,415	4	4	84	29	4	650	1
4,370	31	216	159	34	3	507	3
381	30	25	54	67	5	261	3
4,329	11	2	109	189	2	300	1
4	1	6	17	1	-	33	4
311	1,009	6	1,701	438	66	3,742	40
34	906	4	6	22	14	56	-
5	2	-	59	19	1	28	14,187
5,641	2,146	2,822	50,247	6,136	5,968	7,799	9,385
3	1	2,473	14	8	7	37	-
-	-	5	-	-	-	-	-
-	-	-	3	23	8	6	-
23	17	92	778	265	5,320	132	-
36	184	10	44,962	989	187	2,545	1
2	1	-	29	74	55	10	-
1	-	-	58	5	15	6	-
8	47	-	124	3,806	42	1,779	-
78	24	4	1,647	139	123	942	2
5	1	-	-	10	-	1	-
306	1	4	46	32	21	50	1
7	8	7	983	38	101	31	-
2,987	4	3	25	27	4	154	-
1,472	23	190	48	30	3	178	-
45	23	17	22	63	4	108	2
537	9	2	41	185	2	62	1
3	1	5	9	1	-	22	4
119	945	6	1,414	403	62	1,679	20
7	855	4	6	22	13	38	-
2	2	-	38	16	1	19	9,354
14,517	134	1,627	12,516	321	189	6,772	4,859
6	-	1,563	5	1	1	51	-
-	-	1	-	-	-	-	-
-	-	-	-	2	1	1	-
17	-	17	112	8	140	100	-
122	1	-	10,162	21	22	831	-
-	-	-	5	4	2	4	-
9	-	-	22	-	-	4	-
9	-	-	50	225	-	834	-
314	1	5	1,278	2	4	1,539	1
22	-	-	1	-	-	13	-
234	-	1	11	6	-	52	-
107	-	4	284	-	13	26	-
6,428	-	1	59	2	-	496	1
2,898	8	26	111	4	-	329	3
336	7	8	32	4	1	153	1
3,792	2	-	68	4	-	238	-
1	-	1	8	-	-	11	-
192	64	-	287	35	4	2,063	20
27	51	-	-	-	1	18	-
3	-	-	21	3	-	9	4,833

資料：国勢調査

C-24 産業中分類別男女別15歳以上就業者数

区 分	平成22年			
	総 数	うち 雇用者	男	女
総 数	218,960	190,380	136,940	82,020
A 農業, 林業	4,000	960	2,660	1,340
(1) 農業	3,720	740	2,440	1,280
(2) 林業	280	220	220	60
B 漁業	20	20	20	-
(3) 漁業(水産養殖業を除く)	-	-	-	-
(4) 水産養殖業	20	20	20	-
C 鉱業, 採石業, 砂利採取業	120	120	80	40
(5) 鉱業, 採石業, 砂利採取業	120	120	80	40
D 建設業	10,980	8,980	8,580	2,400
(6) 建設業	10,980	8,980	8,580	2,400
E 製造業	84,900	83,260	68,020	16,880
(7) 食料品製造業	2,040	1,980	680	1,360
(8) 飲料・たばこ・飼料製造業	60	60	60	-
(9) 繊維工業	2,220	2,060	1,220	1,000
(10) 木材・木製品製造業(家具を除く)	220	220	200	20
(11) 家具・装備品製造業	2,200	2,040	1,860	340
(12) パルプ・紙・紙加工品製造業	300	300	240	60
(13) 印刷・同関連業	440	420	240	200
(14) 化学工業	760	760	680	80
(15) 石油製品・石炭製品製造業	120	120	80	40
(16) プラスチック製品製造業(別掲を除く)	2,700	2,580	1,420	1,280
(17) ゴム製品製造業	1,520	1,340	1,280	240
(18) なめし革・同製品・毛皮製造業	140	100	80	60
(19) 窯業・土石製品製造業	1,320	1,220	940	380
(20) 鉄鋼業	800	800	640	160
(21) 非鉄金属製造業	1,180	1,180	1,060	120
(22) 金属製品製造業	4,960	4,860	3,280	1,680
(23) はん用機械器具製造業	1,320	1,280	1,100	220
(24) 生産用機械器具製造業	3,640	3,640	2,880	760
(25) 業務用機械器具製造業	280	280	220	60
(26) 電子部品・デバイス・電子回路製造業	700	680	400	300
(27) 電気機械器具製造業	1,940	1,840	1,040	900
(28) 情報通信機械器具製造業	380	360	140	240
(29) 輸送用機械器具製造業	54,010	53,790	47,450	6,560

平成22年10月1日現在

区 分	平 成 2 2 年			
	総 数	うち 雇用者	男	女
(30) その他の製造業	1,640	1,340	820	820
F 電気・ガス・熱供給・水道業	460	460	440	20
(31) 電気・ガス・熱供給・水道業	460	460	440	20
G 情報通信業	2,120	2,000	1,520	600
(32) 通信業	140	140	20	120
(33) 放送業	180	180	100	80
(34) 情報サービス業	1,540	1,480	1,240	300
(35) インターネット附随サービス業	60	20	40	20
(36) 映像・音声・文字情報制作業	200	180	120	80
H 運輸業, 郵便業	9,400	8,980	7,720	1,680
(37) 鉄道業	280	280	260	20
(38) 道路旅客運送業	960	960	860	100
(39) 道路貨物運送業	6,240	5,820	5,300	940
(40) 水運業	20	20	-	20
(41) 航空運輸業	40	40	20	20
(42) 倉庫業	340	340	220	120
(43) 運輸に附帯するサービス業	1,040	1,040	800	240
(44) 郵便業(信書便事業を含む)	480	480	260	220
I 卸売業, 小売業	24,690	22,170	9,960	14,720
(45) 卸売業	5,340	5,160	3,220	2,120
(46) 各種商品小売業	1,140	1,140	200	940
(47) 織物・衣服・身の回り品小売業	1,280	1,040	280	1,000
(48) 飲食料品小売業	8,160	7,220	2,500	5,660
(49) 機械器具小売業	2,880	2,520	1,940	940
(50) その他の小売業	5,880	5,080	1,820	4,060
J 金融業, 保険業	2,640	2,560	940	1,700
(51) 金融業, 保険業	2,640	2,560	940	1,700
K 不動産業, 物品賃貸業	2,140	1,620	1,340	800
(52) 不動産業	1,680	1,160	1,060	620
(53) 物品賃貸業	460	460	280	180
L 学術研究, 専門・技術サービス業	7,040	6,320	5,420	1,620
(54) 学術・開発研究機関	420	420	280	140
(55) 専門サービス業(他に分類されないもの)	1,300	960	800	500
(56) 広告業	100	100	60	40
(57) 技術サービス業(他に分類されないもの)	5,220	4,840	4,280	940
M 宿泊業, 飲食サービス業	10,660	9,000	3,080	7,580

C-24 産業中分類別男女別15歳以上就業者数(続き)

平成22年10月1日現在

区 分	平成22年			
	総 数	うち 雇用者	男	女
(58) 宿泊業	1,000	1,000	460	540
(59) 飲食店	8,240	6,580	2,340	5,900
(60) 持ち帰り・配達飲食サービス業	1,420	1,420	280	1,140
N 生活関連サービス業, 娯楽業	6,240	4,780	2,140	4,100
(61) 洗濯・理容・美容・浴場業	2,640	1,420	800	1,840
(62) その他の生活関連サービス業	1,040	820	380	660
(63) 娯楽業	2,560	2,540	960	1,600
O 教育, 学習支援業	7,300	6,780	2,740	4,560
(64) 学校教育	5,020	5,020	1,960	3,060
(65) その他の教育, 学習支援業	2,280	1,760	780	1,500
P 医療, 福祉	14,280	13,460	2,680	11,600
(66) 医療業	7,840	7,040	1,600	6,240
(67) 保健衛生	100	100	20	80
(68) 社会保険・社会福祉・介護事業	6,340	6,320	1,060	5,280
Q 複合サービス事業	1,360	1,360	580	780
(69) 郵便局	480	480	140	340
(70) 協同組合(他に分類されないもの)	880	880	440	440
R サービス業(他に分類されないもの)	11,800	10,600	6,940	4,860
(71) 廃棄物処理業	1,120	1,100	900	220
(72) 自動車整備業	1,120	1,040	940	180
(73) 機械等修理業(別掲を除く)	560	480	420	140
(74) 職業紹介・労働者派遣業	680	680	460	220
(75) その他の事業サービス業	7,020	6,200	3,480	3,540
(76) 政治・経済・文化団体	520	520	240	280
(77) 宗教	500	320	360	140
(78) その他のサービス業	280	260	140	140
(79) 外国公務	-	-	-	-
S 公務(他に分類されるものを除く)	3,180	3,180	2,040	1,140
(80) 国家公務	520	520	280	240
(81) 地方公務	2,660	2,660	1,760	900
T 分類不能の産業	15610	3740	10020	5580
(82) 分類不能の産業	15610	3740	10020	5580

注：調査票の一部を統計的手法により抽出して集計している。

資料：国勢調査

C-25 社会経済分類別15歳以上人口

各年10月1日現在

年	総数	農 林 漁 業 者	農 林 漁 業 雇 用 者	会 社 団 体 役 員	商 店 主	工 場 主	サ-ビス・その 他の事業主	専 門 職 業 者
平成 2 年	263,646	4,032	192	2,464	1,776	1,872	1,808	816
7	282,095	3,906	234	2,898	2,160	2,394	2,484	1,134
12	296,439	3,186	360	2,196	1,494	2,412	2,286	1,494
17	346,163	4,140	450	2,160	1,674	2,520	2,412	1,638
22	356,530	2,860	600	2,800	1,120	2,100	2,220	1,420

年	技 術 者	教 員 ・ 宗 教 家	文 筆 家 ・ 芸 術 家 ・ 芸 能 家	管 理 職	事 務 職	販 売 人	技 能 者	労 務 作 業 者
平成 2 年	11,008	3,904	1,184	1,520	28,821	12,192	79,042	11,648
7	13,680	4,880	1,316	1,548	33,611	15,267	73,405	13,578
12	14,868	4,986	1,602	972	31,716	17,066	71,030	15,980
17	17,642	6,355	1,820	720	38,163	17,152	81,487	19,717
22	21,590	6,820	1,960	400	35,570	18,310	71,340	14,080

年	個 人 サ-ビス人	保 安 職	内 職 者	学 生 ・ 生 徒	家 事 従 事 者	非 就 業 者
平成 2 年	10,085	1,520	1,904	27,965	40,048	19,061
7	13,202	1,710	864	26,935	41,328	24,321
12	14,696	1,926	1,170	22,896	47,502	32,893
17	17,007	2,556	1,404	21,174	51,840	44,790
22	17,410	2,360	880	21,880	55,270	46,390

注：調査票の一部を統計的手法により抽出して集計している。

：総数に「分類不能」を含む。

：平成12年までは旧豊田市域の数値である。

資料：国勢調査

C-26 職業中分類別15歳以上就業者数

区 分	平成22年			
	総数	うち 雇用者	男	女
総数（職業中分類）	218,960	190,380	136,940	82,020
A 管理的職業従事者	3,420	3,200	3,060	360
(1) 管理的公務員	60	60	60	-
(2) 法人・団体役員	2,800	2,800	2,480	320
(3) その他の管理的職業従事者	560	340	520	40
B 専門的・技術的職業従事者	30,930	28,810	19,430	11,500
(4) 研究者	100	100	80	20
(5) 技術者	15,060	14,800	14,280	780
(6) 保健医療従事者	6,420	5,700	1,400	5,020
(7) 社会福祉専門職業従事者	2,180	2,160	200	1,980
(8) 法務従事者	60	20	40	20
(9) 経営・金融・保険専門職業従事者	260	100	240	20
(10) 教員	3,760	3,740	1,740	2,020
(11) 宗教家	400	240	320	80
(12) 著述家, 記者, 編集者	120	100	80	40
(13) 美術家, デザイナー, 写真家, 映像撮影者	820	620	580	240
(14) 音楽家, 舞台芸術家	-	-	-	-
(15) その他の専門的職業従事者	1,740	1,220	460	1,280
C 事務従事者	35,490	34,750	15,950	19,540
(16) 一般事務従事者	24,690	24,270	11,130	13,560
(17) 会計事務従事者	3,980	3,720	860	3,120
(18) 生産関連事務従事者	3,580	3,580	2,760	820
(19) 営業・販売事務従事者	1,500	1,500	580	920
(20) 外勤事務従事者	360	340	40	320
(21) 運輸・郵便事務従事者	800	800	380	420
(22) 事務用機器操作員	580	540	200	380
D 販売従事者	19,270	17,230	9,080	10,180
(23) 商品販売従事者	12,020	10,500	3,460	8,560
(24) 販売類似職業従事者	940	480	540	400
(25) 営業職業従事者	6,300	6,240	5,080	1,220

平成22年10月1日現在

区 分	平 成 2 2 年			
	総 数	うち 雇用者	男	女
E サービス職業従事者	19,190	16,010	5,140	14,040
(26) 家庭生活支援サービス職業従事者	40	20	-	40
(27) 介護サービス職業従事者	2,620	2,620	480	2,140
(28) 保健医療サービス職業従事者	960	860	80	880
(29) 生活衛生サービス職業従事者	2,440	1,260	720	1,720
(30) 飲食物調理従事者	5,700	4,600	1,740	3,960
(31) 接客・給仕職業従事者	5,560	5,020	1,320	4,240
(32) 居住施設・ビル等管理人	740	560	480	260
(33) その他のサービス職業従事者	1,120	1,060	320	800
F 保安職業従事者	2,460	2,380	2,320	140
(34) 保安職業従事者	2,460	2,380	2,320	140
G 農林漁業従事者	4,120	1,140	2,900	1,220
(35) 農業従事者	3,880	920	2,680	1,200
(36) 林業従事者	200	180	180	20
(37) 漁業従事者	40	40	40	-
H 生産工程従事者	61,870	59,270	49,430	12,440
(38) 製品製造・加工処理従事者(金属製品)	9,000	8,880	7,920	1,080
(39) 製品製造・加工処理従事者(金属製品を除く)	11,720	10,080	6,380	5,340
(40) 機械組立従事者	22,570	22,250	19,640	2,920
(41) 機械整備・修理従事者	5,840	5,620	5,700	140
(42) 製品検査従事者	2,180	2,100	1,080	1,100
(43) 機械検査従事者	5,520	5,520	4,580	940
(44) 生産関連・生産類似作業従事者	5,040	4,820	4,120	920
I 輸送・機械運転従事者	6,900	6,580	6,600	300
(45) 鉄道運転従事者	100	100	100	-
(46) 自動車運転従事者	5,160	4,860	4,900	260
(47) 船舶・航空機運転従事者	20	20	20	-
(48) その他の輸送従事者	800	800	760	40
(49) 定置・建設機械運転従事者	820	800	820	-
J 建設・採掘従事者	6,020	4,480	5,740	280
(50) 建設・土木作業従事者	5,000	3,640	4,780	220

C-26 職業中分類別15歳以上就業者数(続き)

平成22年10月1日現在

区 分	平成22年			
	総 数	うち 雇用者	男	女
(51) 電気工事従事者	1,000	820	960	40
(52) 採掘従事者	20	20	-	20
K 運搬・清掃・包装等従事者	14,080	13,180	7,400	6,680
(53) 運搬従事者	5,860	5,640	4,100	1,760
(54) 清掃従事者	4,160	4,020	1,480	2,680
(55) 包装従事者	920	720	200	720
(56) その他の運搬・清掃・包装等従事者	3,140	2,800	1,620	1,520
L 分類不能の職業	15,210	3,340	9,880	5,320
(57) 分類不能の職業	15,210	3,340	9,880	5,320

注：調査票の一部を統計的手法により抽出して集計している。

資料：国勢調査

C-27 常住地又は従業地・通学地による年齢(5歳階級)別、男女別人口

平成22年10月1日現在

性別	年 齢	常 住 地 に よ る 人 口					従業地・通学地 による人口	
		総 数	従業も通 学もして いない	自 宅 で 自 従 業	市内(自 宅外) 従 業・通学	市 外 で 市 従 業 通 学	総 数	うち市外 に 常 住
総 数	総 数	421,487	130,883	14,047	200,991	50,772	458,833	84,127
	15歳未満	63,534	28,035	-	35,011	487	63,446	254
	15～19	23,046	713	22	14,976	6,343	22,645	5,430
	20～24	27,674	2,267	110	16,534	6,627	30,408	8,865
	25～29	31,811	4,720	291	18,390	5,323	36,551	9,733
	30～34	31,620	6,621	670	16,533	5,056	38,497	11,626
	35～39	35,037	7,009	1,089	18,325	5,834	41,229	11,667
	40～44	29,911	4,816	1,023	16,837	4,873	35,632	10,309
	45～49	25,650	3,768	982	15,174	4,103	30,284	8,485
	50～54	23,648	3,872	1,070	13,817	3,602	26,631	6,348
	55～59	25,966	5,891	1,471	13,979	3,630	27,881	5,281
	60～64	31,167	12,473	2,186	12,268	3,125	32,535	4,195
65歳以上	69,550	50,698	5,133	9,147	1,769	70,221	1,934	
男	総 数	221,198	45,907	7,266	118,784	33,416	257,741	67,448
	15歳未満	32,610	14,325	-	18,034	250	32,537	101
	15～19	12,644	366	14	8,779	2,902	13,745	3,762
	20～24	15,933	713	69	10,297	3,488	18,991	6,269
	25～29	18,791	850	149	12,415	3,275	22,939	7,175
	30～34	17,336	803	302	11,064	3,369	23,633	9,470
	35～39	18,755	918	504	11,235	4,245	24,352	9,581
	40～44	16,060	705	506	9,733	3,555	21,396	8,694
	45～49	13,715	587	480	8,545	3,077	18,055	7,244
	50～54	12,164	503	516	7,658	2,651	15,058	5,391
	55～59	12,836	823	717	7,871	2,785	14,683	4,457
	60～64	15,812	4,218	1,134	7,354	2,490	17,166	3,646
65歳以上	32,496	21,096	2,875	5,799	1,329	33,140	1,658	
女	総 数	200,289	84,976	6,781	82,207	17,356	201,092	16,679
	15歳未満	30,924	13,710	-	16,977	237	30,909	153
	15～19	10,402	347	8	6,197	3,441	8,900	1,668
	20～24	11,741	1,554	41	6,237	3,139	11,417	2,596
	25～29	13,020	3,870	142	5,975	2,048	13,612	2,558
	30～34	14,284	5,818	368	5,469	1,687	14,864	2,156
	35～39	16,282	6,091	585	7,090	1,589	16,877	2,086
	40～44	13,851	4,111	517	7,104	1,318	14,236	1,615
	45～49	11,935	3,181	502	6,629	1,026	12,229	1,241
	50～54	11,484	3,369	554	6,159	951	11,573	957
	55～59	13,130	5,068	754	6,108	845	13,198	824
	60～64	15,355	8,255	1,052	4,914	635	15,369	549
65歳以上	37,054	29,602	2,258	3,348	440	37,081	276	

注：年齢における総数に年齢「不詳」を含む。

資料：国勢調査

：常住地による人口における総数に労働力状態「不詳」を含む。

：市外で従業・通学に従業地・通学地「不詳」を含む。

：従業地・通学地による人口における総数に従業地・通学地「不詳」で、当地に常住している者を含む。

C-28 常住地又は従業地による産業大分類別15歳以上就業者数

平成22年10月1日現在

産業大分類	常住地による就業者数					従業地による就業者数		
	総数	市内で従業		市外で 従業	うち 県内	総数	市外で 常住	うち 県内
		自宅	自宅外					
総数	217,365	14,047	153,109	42,370	38,347	253,832	75,598	72,431
農業、林業	4,345	3,027	1,198	120	110	4,401	172	150
漁業	10	3	7	-	-	12	2	2
鉱業、採石業、砂利採取業	68	7	53	8	6	100	39	35
建設業	10,656	1,656	6,591	2,408	2,116	12,054	3,578	3,325
製造業	86,037	1,692	68,263	16,081	15,032	109,372	38,704	37,294
電気・ガス・熱供給・水道業	499	-	330	169	164	626	294	279
情報通信業	2,096	80	1,016	1,000	955	3,022	1,901	1,773
運輸業、郵便業	9,067	156	6,656	2,255	2,080	11,687	4,737	4,547
卸売業、小売業	23,275	1,844	16,246	5,185	4,842	24,782	6,411	6,141
金融業、保険業	2,775	81	1,675	1,019	968	2,781	993	958
不動産業、物品賃貸業	2,131	421	1,319	391	351	2,371	598	579
学術研究、専門・技術サービス業	6,687	721	4,541	1,424	1,336	9,313	3,993	3,772
宿泊業、飲食サービス業	11,077	992	8,608	1,477	1,369	11,354	1,674	1,569
生活関連サービス業、娯楽業	6,511	1,059	4,316	1,135	1,029	6,816	1,365	1,241
教育、学習支援業	7,101	322	5,005	1,774	1,689	8,041	2,663	2,549
医療、福祉	14,698	486	11,334	2,878	2,746	14,587	2,665	2,587
複合サービス事業	1,072	5	933	134	123	1,112	167	166
サービス業 (他に分類されないもの)	10,956	698	8,405	1,853	1,685	12,636	3,407	3,302
公務 (他に分類されるものを除く)	3,709	14	2,630	1,065	1,027	3,802	1,129	1,102
分類不能の産業	14,595	783	3,983	1,994	719	14,963	1,106	1,060

注：常住地による就業者数＝本市に常住する就業者数である。資料：国勢調査
 ：従業地による就業者数＝本市に常住する就業者に市外から通勤する者に加え、
 本市から市外へ通勤する者を差し引いた就業者数である。
 ：常住地による就業者数における総数に労働力状態「不詳」を含む。
 ：市外で従業に従業地「不詳」を含む。
 ：従業地による就業者数における総数に従業地「不詳」で、当地に常住している者を含む。

C-29 常住地及び従業地・通学地による市町村別就業者・通学者数(15歳以上)

平成22年10月1日現在

県市区町村名	常 住 地			従 業 地 ・ 通 学 地		
	総 数	就 業 者	通 学 者	総 数	就 業 者	通 学 者
本市に常住/本市で従業・通学	238,725	217,365	21,360	276,159	253,832	22,327
本市で従業・通学/本市に常住	180,027	167,156	12,871	180,027	167,156	12,871
自宅	14,047	14,047	-	14,047	14,047	-
自宅外	165,980	153,109	12,871	165,980	153,109	12,871
他で従業・通学/他に常住	50,285	42,370	7,915	83,873	75,598	8,275
県内	45,473	38,347	7,126	79,784	72,431	7,353
名古屋市内	10,841	8,043	2,798	14,261	12,583	1,678
千種区	1,102	509	593	932	816	116
東区	626	494	132	298	250	48
北区	141	126	15	470	371	99
西区	375	301	74	469	376	93
中村区	1,326	1,000	326	339	274	65
中区	2,486	2,209	277	275	231	44
昭和区	983	500	483	802	721	81
瑞穂区	432	279	153	588	504	84
熱田区	404	306	98	226	185	41
中川区	161	149	12	555	440	115
港区	280	252	28	379	289	90
南区	304	259	45	648	570	78
守山区	306	204	102	909	794	115
緑区	508	423	85	2,840	2,627	213
名東区	494	452	42	1,657	1,482	175
天白区	913	580	333	2,874	2,653	221
豊橋市	300	222	78	692	495	197
岡崎市	7,257	6,024	1,233	17,415	16,480	935
一宮市	81	78	3	698	520	178
瀬戸市	898	672	226	3,765	3,095	670
春日井市	422	272	150	1,456	1,271	185
豊川市	222	214	8	653	533	120
碧南市	290	289	1	491	438	53
刈谷市	4,822	4,484	338	4,215	4,045	170
安城市	3,414	3,223	191	5,182	4,932	250
西尾市	402	399	3	792	680	112
東海市	181	170	11	454	398	56
大府市	493	456	37	781	740	41
知立市	1,729	1,405	324	3,898	3,742	156
尾張旭市	157	137	20	768	704	64
高浜市	208	200	8	441	388	53
豊明市	645	478	167	1,701	1,653	48
日進市	1,673	1,093	580	4,136	3,950	186
田原市	96	96	-	55	37	18
みよし市	8,363	7,885	478	8,993	8,108	885
東郷町	548	541	7	2,402	2,282	120
長久手町	824	556	268	1,584	1,441	143
その他の市町村	1,607	1,410	197	4,951	3,916	1,035
県外	966	784	182	4,089	3,167	922
岐阜県	441	348	93	2,403	1,971	432
三重県	121	107	14	627	350	277
静岡県	128	109	19	349	228	121
その他	276	220	56	710	618	92

注：従業地・通学地「不詳」を含む項目があるので、内訳の計が必ずしも一致しない。

資料：国勢調査

D

事 業 所

産業大分類別事業所数の割合

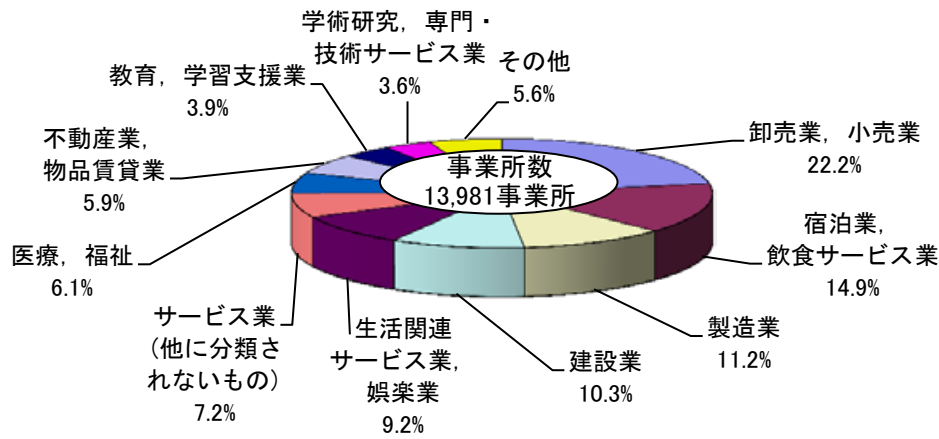

産業大分類別従業者数の割合

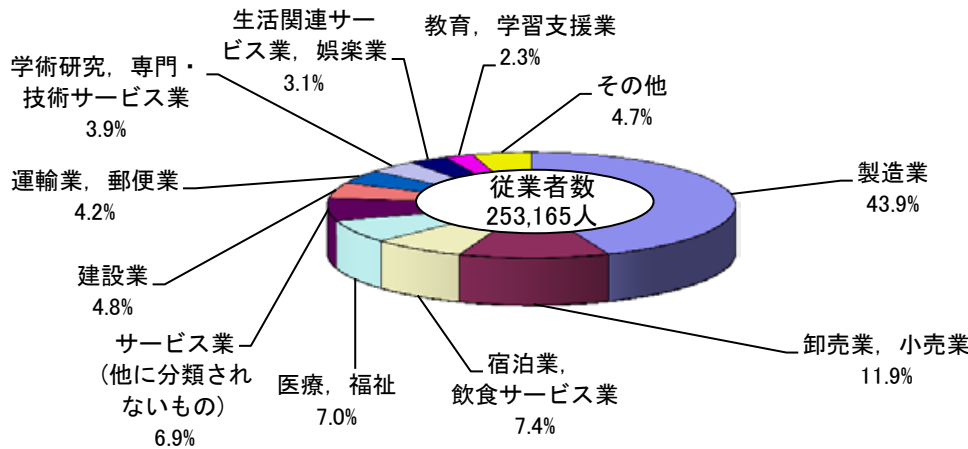

産業大分類別事業所数及び従業者数 (民営事業所)

産業大分類	事業所数		従業員数	
	数	構成比 (%)	数	構成比 (%)
総数	13,981	100.0	253,165	100.0
農業, 林業	70	0.5	986	0.4
漁業	2	0.0	21	0.0
鉱業, 採石業, 砂利採取業	12	0.1	75	0.0
建設業	1,434	10.3	12,107	4.8
製造業	1,563	11.2	111,055	43.9
電気・ガス・熱供給・水道業	13	0.1	435	0.2
情報通信業	101	0.7	2,453	1.0
運輸業, 郵便業	326	2.3	10,683	4.2
卸売業, 小売業	3,108	22.2	30,019	11.9
金融業, 保険業	166	1.2	2,667	1.1
不動産業, 物品賃貸業	823	5.9	2,969	1.2
学術研究, 専門・技術サービス業	510	3.6	9,852	3.9
宿泊業, 飲食サービス業	2,081	14.9	18,763	7.4
生活関連サービス業, 娯楽業	1,280	9.2	7,861	3.1
教育, 学習支援業	540	3.9	5,789	2.3
医療, 福祉	853	6.1	17,705	7.0
複合サービス事業	90	0.6	2,202	0.9
サービス業 (他に分類されないもの)	1,009	7.2	17,523	6.9

資料：経済センサス - 基礎調査

D-1 産業大分類別総括表（民営事業所）

産業大分類	事業組織別								
	総数		組織別						
	平成21年	平成26年	株式・有限・相互会社	合名・合資会社	合会社	会社以外の法人	個人経営	外国会社	法人でない団体
総数	14,488	13,981	7,550	74	45	1,081	5,142	1	88
農業，林業	57	70	49	-	-	21	-	-	-
漁業	1	2	1	-	-	1	-	-	-
鉱業，採石業，砂利採取業	24	12	11	-	-	1	-	-	-
建設業	1,644	1,434	993	2	2	2	434	-	1
製造業	1,653	1,563	1,259	17	2	9	275	-	1
電気・ガス・熱供給・水道業	9	13	12	-	1	-	-	-	-
情報通信業	123	101	94	2	1	-	4	-	-
運輸業，郵便業	336	326	303	2	1	2	14	-	4
卸売業，小売業	3,349	3,108	1,979	35	12	116	963	1	2
金融業，保険業	163	166	107	-	-	47	11	-	1
不動産業，物品賃貸業	837	823	450	9	3	24	335	-	2
学術研究，専門・技術サービス業	515	510	220	2	3	25	260	-	-
宿泊業，飲食サービス業	2,169	2,081	860	1	8	64	1,146	-	2
生活関連サービス業，娯楽業	1,279	1,280	438	1	2	18	819	-	2
教育，学習支援業	498	540	136	-	2	78	321	-	3
医療，福祉	732	853	112	-	5	305	431	-	-
複合サービス事業	90	90	42	-	-	40	8	-	-
サービス業(他に分類されないもの)	1,009	1,009	484	3	3	328	121	-	70

D-2 従業者規模別事業所数及び従業者数（民営事業所）

従業者規模	事業所数								
	総数		組織別						
	平成21年	平成26年	株式・有限・相互会社	合名・合資会社	合会社	会社以外の法人	個人経営	外国会社	
総数	14,488	13,981	7,550	74	45	1,081	5,142	1	
1～4人	7,800	7,424	2,624	34	19	396	4,281	-	
5～9人	2,993	2,808	1,972	13	10	184	621	1	
10～19人	1,837	1,896	1,419	18	10	243	199	-	
20～29人	712	712	576	7	4	90	34	-	
30～49人	510	495	420	1	2	66	5	-	
50～99人	337	327	275	-	-	51	1	-	
100～299人	189	204	166	1	-	37	-	-	
300～499人	32	34	29	-	-	5	-	-	
500～999人	22	25	22	-	-	3	-	-	
1,000人以上	19	22	21	-	-	1	-	-	
派遣従業者のみ	37	34	26	-	-	5	1	-	

平成26年7月1日現在

所 数											従 業 者 数	
従 業 者 規 模 別											平成21年	平成26年
1～4人	5～9人	10～19人	20～29人	30～49人	50～99人	100～299人	300～499人	500～999人	1,000人以上	派遣従業員のみ		
7,424	2,808	1,896	712	495	327	204	34	25	22	34	247,045	253,165
20	16	18	6	3	6	-	-	-	-	1	717	986
-	1	1	-	-	-	-	-	-	-	-	3	21
6	4	2	-	-	-	-	-	-	-	-	155	75
829	352	160	42	30	12	6	-	-	1	2	11,937	12,107
521	341	272	126	103	80	70	14	18	16	2	110,422	111,055
2	4	1	3	1	-	2	-	-	-	-	428	435
39	22	10	8	12	5	3	-	1	-	1	1,793	2,453
71	44	68	39	46	38	17	2	1	-	-	11,921	10,683
1,600	681	488	182	70	54	24	2	-	-	7	31,675	30,019
47	20	52	25	13	3	3	-	-	-	3	2,795	2,667
668	94	47	4	5	1	1	-	-	-	3	2,956	2,969
343	79	40	16	13	6	6	2	-	2	3	9,598	9,852
1,075	486	293	115	79	23	8	1	-	-	1	18,058	18,763
945	174	78	28	26	23	4	-	-	-	2	8,729	7,861
357	84	59	17	8	7	4	2	2	-	-	5,230	5,789
297	202	188	53	42	32	29	3	1	2	4	12,856	17,705
21	51	13	-	-	1	2	1	1	-	-	1,072	2,202
583	153	106	48	44	36	25	7	1	1	5	16,700	17,523

資料：経済センサス - 基礎調査

平成26年7月1日現在

法人でない 団 体	従 業 者 数								
	総 数		経 営 組 織			別			
	平成21年	平成26年	株 式・ 有 限・ 相 互 会 社	合 名・ 合 資 会 社	合 同 社 会	会 社 以 外 の 法 人	個 人 経 営	外 国 の 会 社	法 人 で ない 団 体
88	247,045	253,165	211,306	708	415	24,485	15,882	8	361
70	17,021	16,319	6,757	85	36	909	8,369	-	163
7	19,660	18,518	13,140	81	60	1,245	3,936	8	48
7	24,958	25,806	19,412	236	137	3,361	2,567	-	93
1	16,925	17,009	13,843	165	94	2,112	775	-	20
1	19,050	18,630	15,855	35	88	2,435	180	-	37
-	23,472	22,553	19,029	-	-	3,469	55	-	-
-	30,982	32,006	26,561	106	-	5,339	-	-	-
-	12,069	13,304	11,351	-	-	1,953	-	-	-
-	15,330	17,054	14,890	-	-	2,164	-	-	-
-	67,578	71,966	70,468	-	-	1,498	-	-	-
2	*	*	*	*	*	*	*	*	*

資料：経済センサス - 基礎調査

D-3 産業大分類、開設年別事業所数（民営事業所）

産 業 大 分 類	事 業					
	総 数	昭 和 59 年 以 前	昭 和 60 年 ～平成6年	平 成 7 年 ～ 16 年	平 成 17 年	平 成 18 年
総 数	13,981	4,787	2,608	2,908	419	411
農 業 , 林 業	70	16	14	16	7	1
漁 業	2	1	-	-	-	-
鉱 業 , 採 石 業 , 砂 利 採 取 業	12	7	2	1	-	2
建 設 業	1,434	570	368	257	28	38
製 造 業	1,563	810	330	228	30	22
電 気 ・ ガ ス ・ 熱 供 給 ・ 水 道 業	13	3	4	1	1	-
情 報 通 信 業	101	6	22	36	4	4
運 輸 業 , 郵 便 業	326	87	66	71	16	16
卸 売 業 , 小 売 業	3,108	1,113	496	678	93	79
金 融 業 , 保 険 業	166	51	28	35	4	9
不 動 産 業 , 物 品 賃 貸 業	823	241	262	166	27	25
学 術 研 究 , 専 門 ・ 技 術 サ ー ビ ス 業	510	110	102	126	18	20
宿 泊 業 , 飲 食 サ ー ビ ス 業	2,081	529	316	471	77	54
生 活 関 連 サ ー ビ ス 業 , 娯 楽 業	1,280	470	217	258	28	51
教 育 , 学 習 支 援 業	540	143	106	117	22	21
医 療 , 福 祉	853	127	134	246	40	42
複 合 サ ー ビ ス 事 業	90	22	15	6	1	-
サ ー ビ ス 業 (他 に 分 類 さ れ な い も の)	1,009	481	126	195	23	27

注：総数に開設年の不詳を含む。

D-4 産業大分類、本所・支所別事業所数及び従業者数（民営事業所）

産 業 大 分 類	事 業 所			
	総 数	単 独 事 業 所	本 所 ・ 本 店 本 社 ・ 本 店	支 所 ・ 支 店 支 社 ・ 支 店
総 数	13,981	9,118	813	3,962
農 業 , 林 業	70	47	2	21
漁 業	2	1	-	1
鉱 業 , 採 石 業 , 砂 利 採 取 業	12	8	-	4
建 設 業	1,434	1,189	72	172
製 造 業	1,563	1,096	158	308
電 気 ・ ガ ス ・ 熱 供 給 ・ 水 道 業	13	1	-	12
情 報 通 信 業	101	47	4	50
運 輸 業 , 郵 便 業	326	105	30	187
卸 売 業 , 小 売 業	3,108	1,700	195	1,211
金 融 業 , 保 険 業	166	45	3	117
不 動 産 業 , 物 品 賃 貸 業	823	673	24	124
学 術 研 究 , 専 門 ・ 技 術 サ ー ビ ス 業	510	405	14	91
宿 泊 業 , 飲 食 サ ー ビ ス 業	2,081	1,346	90	643
生 活 関 連 サ ー ビ ス 業 , 娯 楽 業	1,280	906	79	293
教 育 , 学 習 支 援 業	540	327	35	175
医 療 , 福 祉	853	594	49	210
複 合 サ ー ビ ス 事 業	90	10	1	79
サ ー ビ ス 業 (他 に 分 類 さ れ な い も の)	1,009	618	57	264

平成26年7月1日現在

所 数							
平成19年	平成20年	平成21年	平成22年	平成23年	平成24年	平成25年	平成26年
441	370	323	335	355	300	342	166
4	2	3	3	1	2	1	-
1	-	-	-	-	-	-	-
-	-	-	-	-	-	-	-
26	35	19	17	20	21	13	10
32	21	16	11	14	16	13	7
-	-	-	-	2	2	-	-
2	6	2	6	4	2	3	2
20	15	4	1	6	6	12	1
96	90	67	74	95	73	87	31
3	2	5	13	6	1	2	1
12	19	10	18	10	7	10	-
21	18	16	13	23	15	11	6
80	74	68	77	83	54	88	56
28	25	32	41	24	28	36	15
12	13	20	22	21	12	11	12
37	24	39	25	29	45	35	20
42	1	2	1	-	-	-	-
25	25	20	13	17	16	20	5

資料：経済センサス - 基礎調査

平成26年7月1日現在

数 法人でない 団 体	従 業 者 数				
	総 数	単 独 事 業 所	本 所 ・ 支 所 本 社 ・ 本 店	支 所 ・ 支 店 支 社 ・ 支 店	法 人 で ない 団 体
88	253,165	59,615	64,665	128,524	361
-	986	553	115	318	-
-	21	12	-	9	-
-	75	45	-	30	-
1	12,107	6,230	3,634	2,241	2
1	111,055	13,873	40,436	56,745	1
-	435	1	-	434	-
-	2,453	283	382	1,788	-
4	10,683	2,230	2,927	5,506	20
2	30,019	9,693	3,362	16,940	24
1	2,667	151	197	2,318	1
2	2,969	1,763	227	974	5
-	9,852	1,925	3,095	4,832	-
2	18,763	6,676	1,622	10,425	40
2	7,861	3,458	1,128	3,257	18
3	5,789	1,101	407	4,267	14
-	17,705	6,563	2,632	8,510	-
-	2,202	25	882	1,295	-
70	17,523	5,033	3,619	8,635	236

資料：経済センサス - 基礎調査

D-5 産業大分類、従業上の地位、男女別従業者数（民営事業所）

産業大分類	従業				
	総数	個人業主		男	
		男	女		
総数	253,165	168,316	83,116	5,002	3,531
農業，林業	986	671	315	-	-
漁業，採石業，砂利採取業	21	13	8	-	-
建設業	75	60	15	-	-
製造業	12,107	8,142	2,312	424	420
電気・ガス・熱供給・水道業	111,055	92,578	18,477	271	254
情報通信業	435	389	46	-	-
運輸業，郵便業	2,453	1,955	498	4	3
卸売業，小売業	10,683	9,059	1,624	13	13
金融業，保険業	30,019	14,597	15,393	936	692
不動産業，物品賃貸業	2,667	1,048	1,619	11	10
不動産業，物品賃貸業	2,969	1,776	1,193	333	230
学術研究，専門・技術サービス業	9,852	7,923	1,929	258	239
宿泊業，飲食サービス業	18,763	6,850	11,862	1,104	654
生活関連サービス業，娯楽業	7,861	3,204	4,657	799	454
教育，学習支援業	5,789	3,384	2,405	299	75
医療，福祉	17,705	4,177	13,528	423	366
複合サービス事業	2,202	1,284	918	7	3
サービス業（他に分類されないもの）	17,523	11,206	6,317	120	118

（上表 続き）

産業大分類	従業				
	総数	常用雇		正社員・ 正職員	男
		男	女		
総数	229,029	153,672	73,624	161,406	127,462
農業，林業	723	463	260	356	309
漁業	8	5	3	6	4
鉱業，採石業，砂利採取業	55	45	10	47	39
建設業	9,605	6,248	1,704	7,633	5,598
製造業	107,093	89,679	17,414	91,970	80,228
電気・ガス・熱供給・水道業	434	388	46	416	381
情報通信業	2,332	1,868	464	2,074	1,764
運輸業，郵便業	10,131	8,627	1,504	8,366	7,470
卸売業，小売業	26,024	12,189	13,806	11,475	8,119
金融業，保険業	2,563	984	1,579	2,204	953
不動産業，物品賃貸業	1,775	1,052	723	1,083	731
学術研究，専門・技術サービス業	9,001	7,276	1,725	8,367	7,089
宿泊業，飲食サービス業	14,915	5,100	9,764	3,126	1,942
生活関連サービス業，娯楽業	6,192	2,359	3,833	3,024	1,440
教育，学習支援業	4,943	3,011	1,932	2,156	1,437
医療，福祉	15,953	3,359	12,594	9,318	2,305
複合サービス事業	2,156	1,244	912	1,357	993
サービス業（他に分類されないもの）	15,126	9,775	5,351	8,428	6,660

注：男女別の不詳を含むため、男・女の合計と総数は必ずしも一致しない。

平成26年7月1日現在

者数						
女	無給の家族従業者			有給役員	男	女
	男	女				
1,471	1,343	315	1,028	10,068	7,183	2,885
-	-	-	-	161	135	26
-	-	-	-	2	2	-
-	-	-	-	20	15	5
4	93	20	73	1,695	1,201	494
17	89	17	72	2,445	1,828	617
-	-	-	-	1	1	-
1	2	-	2	93	74	19
-	3	1	2	291	225	66
244	351	87	264	1,823	1,241	582
1	2	-	2	73	54	19
103	92	27	65	689	424	265
19	46	13	33	303	227	76
450	368	84	284	520	343	177
345	164	34	130	339	217	122
224	40	11	29	115	83	32
57	59	11	48	420	258	162
4	1	1	-	38	36	2
2	33	9	24	1,040	819	221

者数						
女	用者			臨時雇用者	男	女
	正社員・ 正職員以外	男	女			
32,837	67,623	26,210	40,787	7,723	3,615	4,108
47	367	154	213	102	73	29
2	2	1	1	11	6	5
8	8	6	2	-	-	-
948	1,972	650	756	290	253	37
11,742	15,123	9,451	5,672	1,157	800	357
35	18	7	11	-	-	-
310	258	104	154	22	10	12
896	1,765	1,157	608	245	193	52
3,346	14,549	4,070	10,460	885	388	497
1,251	359	31	328	18	-	18
352	692	321	371	80	43	37
1,278	634	187	447	244	168	76
1,174	11,789	3,158	8,590	1,856	669	1,187
1,584	3,168	919	2,249	367	140	227
719	2,787	1,574	1,213	392	204	188
7,013	6,635	1,054	5,581	850	183	667
364	799	251	548	-	-	-
1,768	6,698	3,115	3,583	1,204	485	719

資料：経済センサス - 基礎調査

D-6 産業小分類事業所数及び従業者数（民営事業所）

産業小分類	経営組織別							
	総数		うち個人		うち法人		うち会社	
	事業所数	従業者数	事業所数	従業者数	事業所数	従業者数	事業所数	従業者数
A~R 全産業（S公務を除く）	13,981	253,165	5,142	15,882	8,751	236,922	7,670	212,437
A~B 農林漁業	72	1,007	-	-	72	1,007	50	554
A 農業，林業	70	986	-	-	70	986	49	545
01 農業，林業	57	738	-	-	57	738	43	470
010 管理，補助的経済活動を行う事業所※	-	-	-	-	-	-	-	-
011 耕種農業	22	246	-	-	22	246	15	182
012 畜産農業	12	67	-	-	12	67	10	58
013 農業サービス※	7	202	-	-	7	202	3	23
014 園芸サービス	16	223	-	-	16	223	15	207
02 林業	13	248	-	-	13	248	6	75
020 管理，補助的経済活動を行う事業所※	-	-	-	-	-	-	-	-
021 育林	4	85	-	-	4	85	2	8
022 素材生産	1	10	-	-	1	10	1	10
023 特用林産物生産※	-	-	-	-	-	-	-	-
024 林業サービス	8	153	-	-	8	153	3	57
029 その他	-	-	-	-	-	-	-	-
B 漁業	2	21	-	-	2	21	1	9
03 漁業（水産養殖業を除く）	-	-	-	-	-	-	-	-
030 管理，補助的経済活動を行う事業所※	-	-	-	-	-	-	-	-
031 海面漁業	-	-	-	-	-	-	-	-
032 内水面漁業	-	-	-	-	-	-	-	-
04 水産養殖業	2	21	-	-	2	21	1	9
040 管理，補助的経済活動を行う事業所※	-	-	-	-	-	-	-	-
041 海面養殖業	-	-	-	-	-	-	-	-
042 内水面養殖業	2	21	-	-	2	21	1	9
C~R 非農林漁業（S公務を除く）	13,909	252,158	5,142	15,882	8,679	235,915	7,620	211,883
C 鉱業，採石業，砂利採取業	12	75	-	-	12	75	11	73
05 鉱業，採石業，砂利採取業	12	75	-	-	12	75	11	73
050 管理，補助的経済活動を行う事業所※	-	-	-	-	-	-	-	-
051 金属鉱業	-	-	-	-	-	-	-	-
052 石炭・亜炭鉱業	-	-	-	-	-	-	-	-
053 原油・天然ガス鉱業	-	-	-	-	-	-	-	-
054 採石業，砂・砂利・玉石採取業	6	29	-	-	6	29	5	27
055 窯業原料用鉱物鉱業※	6	46	-	-	6	46	6	46
059 その他	-	-	-	-	-	-	-	-
D 建設業	1,434	12,107	434	1,003	999	11,102	997	11,089
06 総合工事	636	6,593	159	415	477	6,178	476	6,167
060 管理，補助的経済活動を行う事業所※	1	11	-	-	1	11	1	11
061 一般土木建築工事	24	526	2	4	22	522	22	522
062 土木工事業（舗装工事業を除く）	230	2,080	52	171	178	1,909	178	1,909
063 舗装工事	17	164	2	7	15	157	15	157
064 建築工事業（木造建築工事業を除く）	172	3,010	22	50	150	2,960	150	2,960
065 木造建築工事	147	623	67	151	80	472	80	472
066 建築リフォーム工事業	45	179	14	32	31	147	30	136
07 職別工事業（設備工事業を除く）	413	2,031	198	411	215	1,620	214	1,618
070 管理，補助的経済活動を行う事業所※	2	16	-	-	2	16	2	16
071 大工事	74	188	52	82	22	106	22	106
072 とび・土工・コンクリート工事業	60	480	6	16	54	464	54	464
073 鉄骨・鉄筋工事業	16	90	6	11	10	79	10	79
074 石工・れんが等工事業※	16	45	8	16	8	29	8	29
075 左官工事	37	98	27	51	10	47	10	47
076 板金・金物工事業	42	111	30	68	12	43	12	43
077 塗装工事	46	506	19	53	27	453	27	453
078 床・内装工事	51	175	26	67	25	108	25	108
079 その他の職別工事業	69	322	24	47	45	275	44	273
08 設備工事	385	3,483	77	177	307	3,304	307	3,304
080 管理，補助的経済活動を行う事業所※	1	2	-	-	1	2	1	2
081 電気工事	154	1,041	37	79	116	960	116	960
082 電気通信・信号装置工事業	13	149	1	2	12	147	12	147
083 管工事業（さく井工事業を除く）	165	1,126	35	92	130	1,034	130	1,034
084 機械器具設置工事業	43	1,041	4	4	39	1,037	39	1,037
089 その他	9	124	-	-	9	124	9	124
E 製造業	1,563	111,055	275	849	1,287	110,205	1,278	109,913
09 食料品製造業	57	2,094	19	50	37	2,043	34	1,852

注：「※」が付された産業分類項目名は、名称を短縮したもの。

平成26年7月1日現在

従業者規模別										
1～4人	5～9人	10～19人	20～29人	30～49人	50～99人	100～299人	300～499人	500～999人	1,000人以上	派遣従業者のみ
事業所数	事業所数	事業所数	事業所数	事業所数	事業所数	事業所数	事業所数	事業所数	事業所数	事業所数
7,424	2,808	1,896	712	495	327	204	34	25	22	34
20	17	19	6	3	6	-	-	-	-	1
20	16	18	6	3	6	-	-	-	-	1
15	16	15	4	2	4	-	-	-	-	1
-	-	-	-	-	-	-	-	-	-	-
3	7	8	2	-	1	-	-	-	-	1
6	4	2	-	-	-	-	-	-	-	-
2	1	1	-	1	2	-	-	-	-	-
4	4	4	2	1	1	-	-	-	-	-
5	-	3	2	1	2	-	-	-	-	-
-	-	-	-	-	-	-	-	-	-	-
2	-	1	-	-	1	-	-	-	-	-
-	-	1	-	-	-	-	-	-	-	-
-	-	-	-	-	-	-	-	-	-	-
3	-	1	2	1	1	-	-	-	-	-
-	-	-	-	-	-	-	-	-	-	-
-	1	1	-	-	-	-	-	-	-	-
-	-	-	-	-	-	-	-	-	-	-
-	-	-	-	-	-	-	-	-	-	-
-	-	-	-	-	-	-	-	-	-	-
-	1	1	-	-	-	-	-	-	-	-
-	-	-	-	-	-	-	-	-	-	-
-	-	-	-	-	-	-	-	-	-	-
-	-	-	-	-	-	-	-	-	-	-
-	1	1	-	-	-	-	-	-	-	-
7,404	2,791	1,877	706	492	321	204	34	25	22	33
6	4	2	-	-	-	-	-	-	-	-
6	4	2	-	-	-	-	-	-	-	-
-	-	-	-	-	-	-	-	-	-	-
-	-	-	-	-	-	-	-	-	-	-
-	-	-	-	-	-	-	-	-	-	-
4	2	-	-	-	-	-	-	-	-	-
2	2	2	-	-	-	-	-	-	-	-
-	-	-	-	-	-	-	-	-	-	-
829	352	160	42	30	12	6	-	-	1	2
323	180	81	30	15	4	2	-	-	1	-
-	-	1	-	-	-	-	-	-	-	-
11	6	3	-	2	-	2	-	-	-	-
84	77	43	18	7	1	-	-	-	-	-
6	6	4	-	-	1	-	-	-	-	-
86	52	14	12	5	2	-	-	-	1	-
102	33	11	-	1	-	-	-	-	-	-
34	6	5	-	-	-	-	-	-	-	-
307	65	30	4	5	-	1	-	-	-	1
1	-	1	-	-	-	-	-	-	-	-
67	3	4	-	-	-	-	-	-	-	-
30	14	10	2	3	-	-	-	-	-	1
8	5	2	1	-	-	-	-	-	-	-
13	3	-	-	-	-	-	-	-	-	-
33	3	1	-	-	-	-	-	-	-	-
40	2	-	-	-	-	-	-	-	-	-
29	11	4	-	1	-	1	-	-	-	-
40	8	3	-	-	-	-	-	-	-	-
46	16	5	1	1	-	-	-	-	-	-
199	107	49	8	10	8	3	-	-	-	1
1	-	-	-	-	-	-	-	-	-	-
89	41	15	4	2	3	-	-	-	-	-
7	1	4	-	-	1	-	-	-	-	-
86	52	18	2	4	2	-	-	-	-	1
15	12	7	1	3	2	3	-	-	-	-
1	1	5	1	1	-	-	-	-	-	-
521	341	272	126	103	80	70	14	18	16	2
21	9	5	7	5	5	3	2	-	-	-

資料：経済センサス - 基礎調査

D-6 産業小分類別事業所数及び従業者数（民営事業所）（続き）

産業小分類	経営組織別							
	総数		うち個人		うち法人		うち会社	
	事業所数	従業者数	事業所数	従業者数	事業所数	従業者数	事業所数	従業者数
090 管理, 補助的経済活動を行う事業所※	-	-	-	-	-	-	-	-
091 畜産食料品製造業	7	423	-	-	7	423	6	287
092 水産食料品製造業	1	6	-	-	1	6	1	6
093 野菜缶詰等製造業※	4	38	-	-	4	38	4	38
094 調味料製造業	5	494	-	-	5	494	5	494
095 糖類製粉製造業	-	-	-	-	-	-	-	-
096 精穀・製粉業	2	9	1	2	1	7	-	-
097 パン・菓子製造業	7	156	5	13	2	143	2	143
098 動植物油脂製造業	-	-	-	-	-	-	-	-
099 その他の食料品製造業	31	968	13	35	17	932	16	884
10 飲料・たばこ・飼料製造業	20	178	6	66	14	112	14	112
100 管理, 補助的経済活動を行う事業所※	-	-	-	-	-	-	-	-
101 清涼飲料製造業	2	23	-	-	2	23	2	23
102 酒類製造業	4	33	-	-	4	33	4	33
103 茶・コーヒー製造業※	7	73	6	66	1	7	1	7
104 製たばこ製粉製造業	-	-	-	-	-	-	-	-
105 飼料・有機質肥料製造業	7	49	-	-	7	49	7	49
11 繊維・織物・化学繊維等製造業	53	1,014	15	42	38	972	38	972
110 管理, 補助的経済活動を行う事業所※	-	-	-	-	-	-	-	-
111 製糸業, 紡績業, 化学繊維等製造業※	5	21	3	6	2	15	2	15
112 繊維・織物製造業	-	-	-	-	-	-	-	-
113 ニット生地製造業	-	-	-	-	-	-	-	-
114 染色整理業	-	-	-	-	-	-	-	-
115 網・網・レース等製造業※	1	1	1	1	-	-	-	-
116 外衣・シャツ製造業※	4	38	1	9	3	29	3	29
117 下着類製造業	-	-	-	-	-	-	-	-
118 和装製品・その他の衣服等製造業※	2	4	1	2	1	2	1	2
119 その他の繊維製品製造業	41	950	9	24	32	926	32	926
12 木材・木製品製造業(家具を除く)	22	279	7	17	15	262	12	235
120 管理, 補助的経済活動を行う事業所※	-	-	-	-	-	-	-	-
121 製材業, 木製品製造業	12	58	4	7	8	51	5	24
122 造作材・合板等材料製造業※	8	213	1	2	7	211	7	211
123 木製容器製造業(竹, とうを含む)	-	-	-	-	-	-	-	-
129 その他の木製品製造業※	2	8	2	8	-	-	-	-
13 家具・装備品製造業	68	262	48	106	20	156	20	156
130 管理, 補助的経済活動を行う事業所※	-	-	-	-	-	-	-	-
131 家具製造業	16	87	9	28	7	59	7	59
132 宗教用具製造業	2	2	2	2	-	-	-	-
133 建具製造業	45	102	36	71	9	31	9	31
139 その他の家具・装備品製造業	5	71	1	5	4	66	4	66
14 パルプ・紙・紙加工製造業	13	178	4	16	9	162	9	162
140 管理, 補助的経済活動を行う事業所※	1	8	-	-	1	8	1	8
141 パルプ製造業	-	-	-	-	-	-	-	-
142 紙製紙製造業	2	6	2	6	-	-	-	-
143 加工紙製品製造業	1	3	-	-	1	3	1	3
144 紙製品製造業	1	1	-	-	1	1	1	1
145 紙製容器製造業	8	160	2	10	6	150	6	150
149 その他のパルプ等製造業※	-	-	-	-	-	-	-	-
15 印刷・刷同連業	37	387	10	21	27	366	27	366
150 管理, 補助的経済活動を行う事業所※	1	1	-	-	1	1	1	1
151 印刷業	32	288	10	21	22	267	22	267
152 製本業, 印刷物加工業	1	7	-	-	1	7	1	7
153 印刷関連サービス業	2	88	-	-	2	88	2	88
159 印刷関連サービス業	1	3	-	-	1	3	1	3
16 化学工業	11	258	1	6	10	252	10	252
160 管理, 補助的経済活動を行う事業所※	-	-	-	-	-	-	-	-
161 化学肥料製造業	-	-	-	-	-	-	-	-
162 無機化学工業製品製造業	6	194	-	-	6	194	6	194
163 有機化学工業製品製造業	2	43	-	-	2	43	2	43
164 油脂加工製品・石けん・塗料等製造業※	1	2	-	-	1	2	1	2
165 医薬品製造業	2	19	1	6	1	13	1	13
166 化粧品・歯磨等化粧品調整品製造業※	-	-	-	-	-	-	-	-
169 その他の化学工業業	-	-	-	-	-	-	-	-
17 石油製品・石炭製品製造業	6	107	-	-	6	107	6	107
170 管理, 補助的経済活動を行う事業所※	-	-	-	-	-	-	-	-
171 石油精製業	-	-	-	-	-	-	-	-
172 潤滑油・グリース製造業※	1	36	-	-	1	36	1	36
173 コークス製造業	-	-	-	-	-	-	-	-
174 舗装材料製造業	5	71	-	-	5	71	5	71
179 その他の石油製品・石炭製品製造業	-	-	-	-	-	-	-	-

注: 「※」が付された産業分類項目名は、名称を短縮したもの。

平成26年7月1日現在

従業者規模別										
1～4人	5～9人	10～19人	20～29人	30～49人	50～99人	100～299人	300～499人	500～999人	1,000人以上	派遣従業員のみ
事業所数	事業所数	事業所数	事業所数	事業所数	事業所数	事業所数	事業所数	事業所数	事業所数	事業所数
-	-	-	-	-	-	-	-	-	-	-
-	-	2	2	-	1	2	-	-	-	-
-	1	-	-	-	-	-	-	-	-	-
1	1	2	-	-	-	-	-	-	-	-
-	-	-	1	3	-	-	1	-	-	-
-	-	-	-	-	-	-	-	-	-	-
1	1	-	-	-	-	-	-	-	-	-
5	1	-	-	-	-	1	-	-	-	-
-	-	-	-	-	-	-	-	-	-	-
14	5	1	4	2	4	-	1	-	-	-
7	5	6	1	1	-	-	-	-	-	-
-	-	-	-	-	-	-	-	-	-	-
-	1	1	-	-	-	-	-	-	-	-
-	2	2	-	-	-	-	-	-	-	-
3	2	-	1	1	-	-	-	-	-	-
-	-	-	-	-	-	-	-	-	-	-
-	-	-	-	-	-	-	-	-	-	-
4	-	3	-	-	-	-	-	-	-	-
14	12	12	5	3	4	2	-	-	-	1
-	-	-	-	-	-	-	-	-	-	-
3	2	-	-	-	-	-	-	-	-	-
-	-	-	-	-	-	-	-	-	-	-
-	-	-	-	-	-	-	-	-	-	-
1	-	-	-	-	-	-	-	-	-	-
-	3	1	-	-	-	-	-	-	-	-
-	-	-	-	-	-	-	-	-	-	-
2	-	-	-	-	-	-	-	-	-	-
8	7	11	5	3	4	2	-	-	-	1
10	6	2	-	3	1	-	-	-	-	-
-	-	-	-	-	-	-	-	-	-	-
8	2	2	-	-	-	-	-	-	-	-
1	3	-	-	3	1	-	-	-	-	-
-	-	-	-	-	-	-	-	-	-	-
1	1	-	-	-	-	-	-	-	-	-
51	11	5	-	1	-	-	-	-	-	-
-	-	-	-	-	-	-	-	-	-	-
9	4	3	-	-	-	-	-	-	-	-
2	-	-	-	-	-	-	-	-	-	-
39	6	-	-	-	-	-	-	-	-	-
1	1	2	-	1	-	-	-	-	-	-
5	3	2	1	2	-	-	-	-	-	-
-	1	-	-	-	-	-	-	-	-	-
-	-	-	-	-	-	-	-	-	-	-
2	-	-	-	-	-	-	-	-	-	-
1	-	-	-	-	-	-	-	-	-	-
1	-	-	-	-	-	-	-	-	-	-
1	2	2	1	2	-	-	-	-	-	-
-	-	-	-	-	-	-	-	-	-	-
22	6	3	3	1	2	-	-	-	-	-
1	-	-	-	-	-	-	-	-	-	-
19	5	3	3	1	1	-	-	-	-	-
-	1	-	-	-	-	-	-	-	-	-
1	-	-	-	-	1	-	-	-	-	-
1	-	-	-	-	-	-	-	-	-	-
1	2	4	-	2	2	-	-	-	-	-
-	-	-	-	-	-	-	-	-	-	-
-	-	-	-	-	-	-	-	-	-	-
-	-	3	-	1	2	-	-	-	-	-
-	1	-	-	1	-	-	-	-	-	-
1	-	-	-	-	-	-	-	-	-	-
-	1	1	-	-	-	-	-	-	-	-
-	-	-	-	-	-	-	-	-	-	-
2	-	1	1	2	-	-	-	-	-	-
-	-	-	-	-	-	-	-	-	-	-
-	-	-	-	1	-	-	-	-	-	-
-	-	-	-	-	-	-	-	-	-	-
2	-	1	1	1	-	-	-	-	-	-
-	-	-	-	-	-	-	-	-	-	-

資料：経済センサス・基礎調査

D-6 産業小分類別事業所数及び従業者数（民営事業所）（続き）

産業小分類	経営組織別							
	総数		うち個人		うち法人		うち会社	
	事業所数	従業者数	事業所数	従業者数	事業所数	従業者数	事業所数	従業者数
18 プラスチック製品製造業※	122	5,070	8	38	114	5,032	114	5,032
180 管理、補助的経済活動を行う事業所※	1	4	-	-	1	4	1	4
181 プラスチック板・棒・管等製造業※	4	48	-	-	4	48	4	48
182 プラスチックフィルム等製造業※	13	279	3	13	10	266	10	266
183 工業用プラスチック製品製造業	92	4,596	4	20	88	4,576	88	4,576
184 発泡・強化プラスチック製品製造業	6	95	-	-	6	95	6	95
185 プラスチック成形材料製造業※	2	11	-	-	2	11	2	11
189 その他のプラスチック製品製造業	4	37	1	5	3	32	3	32
19 ゴム製品製造業	15	1,675	7	30	8	1,645	8	1,645
190 管理、補助的経済活動を行う事業所※	1	1	-	-	1	1	1	1
191 タイヤ・チューブ製造業	1	1,365	-	-	1	1,365	1	1,365
192 ゴム製・プラスチック製履物等製造業※	-	-	-	-	-	-	-	-
193 ゴムベルト・ゴムホース等製造業※	13	309	7	30	6	279	6	279
199 その他のゴム製品製造業	-	-	-	-	-	-	-	-
20 なめし革・同製品・毛皮製造業	-	-	-	-	-	-	-	-
200 管理、補助的経済活動を行う事業所※	-	-	-	-	-	-	-	-
201 なめし革製造業	-	-	-	-	-	-	-	-
202 工業用革製品製造業（手袋を除く）	-	-	-	-	-	-	-	-
203 革製履物用材料・同附属品製造業	-	-	-	-	-	-	-	-
204 革製履物製造業	-	-	-	-	-	-	-	-
205 革製手袋製造業	-	-	-	-	-	-	-	-
206 かばん製造業	-	-	-	-	-	-	-	-
207 袋物製造業	-	-	-	-	-	-	-	-
208 毛皮製造業	-	-	-	-	-	-	-	-
209 その他のなめし革製品製造業	-	-	-	-	-	-	-	-
21 窯業・土石製品製造業	102	1,538	22	56	80	1,482	80	1,482
210 管理、補助的経済活動を行う事業所※	1	14	-	-	1	14	1	14
211 ガラス・同製品製造業	7	473	1	1	6	472	6	472
212 セメント・同製品製造業	30	496	1	5	29	491	29	491
213 建設用粘土製品製造業※	2	41	-	-	2	41	2	41
214 陶磁器・同関連製品製造業	19	136	12	27	7	109	7	109
215 耐火物製造業	6	94	-	-	6	94	6	94
216 炭素・黒鉛製品製造業	1	21	-	-	1	21	1	21
217 研磨材・同製品製造業	-	-	-	-	-	-	-	-
218 骨材・石工品等製造業	26	172	6	17	20	155	20	155
219 その他の窯業・土石製品製造業	10	91	2	6	8	85	8	85
22 鉄鋼業	21	3,186	2	4	19	3,182	19	3,182
220 管理、補助的経済活動を行う事業所※	-	-	-	-	-	-	-	-
221 製鉄業	-	-	-	-	-	-	-	-
222 製鋼・製鋼圧延業	-	-	-	-	-	-	-	-
223 製鋼を処しない鋼材製造業※	-	-	-	-	-	-	-	-
224 表面処理鋼材製造業	-	-	-	-	-	-	-	-
225 鉄素形材製造業	4	2,807	2	4	2	2,803	2	2,803
229 その他の鉄鋼業	17	379	-	-	17	379	17	379
23 非鉄金属製造業	13	291	-	-	13	291	13	291
230 管理、補助的経済活動を行う事業所※	1	1	-	-	1	1	1	1
231 非鉄金属第1次製錬・精製業	-	-	-	-	-	-	-	-
232 非鉄金属第2次製錬・精製業※	3	128	-	-	3	128	3	128
233 非鉄金属・同合金圧延業※	-	-	-	-	-	-	-	-
234 電線・ケーブル製造業	2	14	-	-	2	14	2	14
235 非鉄金属素形材製造業	6	134	-	-	6	134	6	134
239 その他の非鉄金属製造業	1	14	-	-	1	14	1	14
24 金属製品製造業	198	4,164	29	83	169	4,081	169	4,081
240 管理、補助的経済活動を行う事業所※	1	1	-	-	1	1	1	1
241 めっき板等製品製造業※	-	-	-	-	-	-	-	-
242 洋食器・刃物・手道具・金物類製造業	5	153	3	6	2	147	2	147
243 暖房・調理等装置、配管工事用附属品製造業	5	244	1	2	4	242	4	242
244 建設用・建築用金属製品製造業※	105	982	15	44	90	938	90	938
245 金属素形材製品製造業	30	939	5	17	25	922	25	922
246 金属被覆・彫刻業、熱処理業※	28	568	5	14	23	554	23	554
247 金属線製品製造業（ねじ類を除く）	3	22	-	-	3	22	3	22
248 ボルト・ナット・リベット等製造業※	7	883	-	-	7	883	7	883
249 その他の金属製品製造業	14	372	-	-	14	372	14	372
25 はん用機械器具製造業	93	1,540	7	20	86	1,520	86	1,520
250 管理、補助的経済活動を行う事業所※	1	1	-	-	1	1	1	1
251 ポンプ・原動機製造業	1	4	-	-	1	4	1	4
252 ポンプ・圧縮機器製造業	14	84	-	-	14	84	14	84
253 一般産業用機械・装置製造業	42	873	2	5	40	868	40	868
259 その他のはん用機械・同部分品製造業	35	578	5	15	30	563	30	563
26 生産用機械器具製造業	216	3,677	14	25	202	3,652	202	3,652
260 管理、補助的経済活動を行う事業所※	1	5	-	-	1	5	1	5

注：「※」が付された産業分類項目名は、名称を短縮したもの。

従業者規模別										
1～4人	5～9人	10～19人	20～29人	30～49人	50～99人	100～299人	300～499人	500～999人	1,000人以上	派遣従業員のみ
事業所数	事業所数	事業所数	事業所数	事業所数	事業所数	事業所数	事業所数	事業所数	事業所数	事業所数
24	31	27	10	11	10	5	3	1	-	-
1	-	-	-	-	-	-	-	-	-	-
1	1	1	1	-	-	-	-	-	-	-
2	6	2	1	1	-	1	-	-	-	-
16	21	20	8	10	9	4	3	1	-	-
2	-	3	-	-	1	-	-	-	-	-
1	1	-	-	-	-	-	-	-	-	-
1	2	1	-	-	-	-	-	-	-	-
8	2	2	-	-	1	1	-	-	1	-
1	-	-	-	-	-	-	-	-	-	-
-	-	-	-	-	-	-	-	-	1	-
-	-	-	-	-	-	-	-	-	-	-
7	2	2	-	-	1	1	-	-	-	-
-	-	-	-	-	-	-	-	-	-	-
-	-	-	-	-	-	-	-	-	-	-
-	-	-	-	-	-	-	-	-	-	-
-	-	-	-	-	-	-	-	-	-	-
-	-	-	-	-	-	-	-	-	-	-
-	-	-	-	-	-	-	-	-	-	-
-	-	-	-	-	-	-	-	-	-	-
-	-	-	-	-	-	-	-	-	-	-
-	-	-	-	-	-	-	-	-	-	-
39	19	25	10	4	4	1	-	-	-	-
-	-	1	-	-	-	-	-	-	-	-
1	-	2	1	1	1	1	-	-	-	-
3	8	11	5	1	2	-	-	-	-	-
1	-	-	-	1	-	-	-	-	-	-
14	3	1	-	-	1	-	-	-	-	-
3	-	1	1	1	-	-	-	-	-	-
-	-	-	1	-	-	-	-	-	-	-
-	-	-	-	-	-	-	-	-	-	-
14	6	5	1	-	-	-	-	-	-	-
3	2	4	1	-	-	-	-	-	-	-
2	3	7	5	1	2	-	-	-	1	-
-	-	-	-	-	-	-	-	-	-	-
-	-	-	-	-	-	-	-	-	-	-
-	-	-	-	-	-	-	-	-	-	-
-	-	-	-	-	-	-	-	-	-	-
2	-	-	1	-	-	-	-	-	1	-
-	3	7	4	1	2	-	-	-	-	-
4	4	2	-	1	1	1	-	-	-	-
1	-	-	-	-	-	-	-	-	-	-
-	-	-	-	-	-	-	-	-	-	-
1	-	-	-	1	1	-	-	-	-	-
-	-	-	-	-	-	-	-	-	-	-
-	2	-	-	-	-	-	-	-	-	-
2	2	1	-	-	-	1	-	-	-	-
-	-	1	-	-	-	-	-	-	-	-
74	52	32	11	11	9	8	-	1	-	-
1	-	-	-	-	-	-	-	-	-	-
-	-	-	-	-	-	-	-	-	-	-
3	1	-	-	-	-	1	-	-	-	-
2	-	-	-	2	-	1	-	-	-	-
46	33	18	3	2	2	1	-	-	-	-
7	5	5	5	3	2	3	-	-	-	-
10	5	4	2	4	3	-	-	-	-	-
-	3	-	-	-	-	-	-	-	-	-
2	2	1	-	-	-	1	-	1	-	-
3	3	4	1	-	2	1	-	-	-	-
31	27	16	7	5	4	3	-	-	-	-
1	-	-	-	-	-	-	-	-	-	-
1	-	-	-	-	-	-	-	-	-	-
7	5	1	1	-	-	-	-	-	-	-
10	15	8	1	3	3	2	-	-	-	-
12	7	7	5	2	1	1	-	-	-	-
75	55	42	20	12	5	6	1	-	-	-
-	1	-	-	-	-	-	-	-	-	-

資料：経済センサス - 基礎調査

D-6 産業小分類別事業所数及び従業者数（民営事業所）（続き）

産業小分類	経営組織別							
	総数		うち個人		うち法人		うち会社	
	事業所数	従業者数	事業所数	従業者数	事業所数	従業者数	事業所数	従業者数
261 農業用機械製造業※	1	3	1	3	-	-	-	-
262 建設機械・鉱山機械製造業	2	73	-	-	2	73	2	73
263 繊維機械製造業	2	28	1	1	1	27	1	27
264 生活関連産業用機械製造業	1	1	1	1	-	-	-	-
265 基礎素材産業用機械製造業	13	502	-	-	13	502	13	502
266 金属加工機械製造業	109	1,856	8	14	101	1,842	101	1,842
267 半導体等製造装置製造業※	-	-	-	-	-	-	-	-
269 その他の生産用機械・同部分品製造業	87	1,209	3	6	84	1,203	84	1,203
27 業務用機械器具製造業	9	55	1	2	8	53	8	53
270 管理、補助的経済活動を行う事業所※	-	-	-	-	-	-	-	-
271 事務用機械器具製造業	-	-	-	-	-	-	-	-
272 サービス用・娯楽用機械器具製造業	1	6	-	-	1	6	1	6
273 計量器・測定器・分析機器等製造業※	6	37	-	-	6	37	6	37
274 医療用機械器具・医療用品製造業	2	12	1	2	1	10	1	10
275 光学機械器具・レンズ製造業	-	-	-	-	-	-	-	-
276 武器製造業	-	-	-	-	-	-	-	-
28 電子部品・デバイス・電子回路製造業	19	684	1	8	18	676	18	676
280 管理、補助的経済活動を行う事業所※	1	1	-	-	1	1	1	1
281 電子デバイス製造業	2	46	-	-	2	46	2	46
282 電子部品製造業	4	27	-	-	4	27	4	27
283 記録メディア製造業	-	-	-	-	-	-	-	-
284 電子回路製造業	5	269	-	-	5	269	5	269
285 ネット部品製造業	1	24	-	-	1	24	1	24
289 その他の電子部品・デバイス等製造業※	6	317	1	8	5	309	5	309
29 電気機械器具製造業	67	2,784	7	17	60	2,767	60	2,767
290 管理、補助的経済活動を行う事業所※	1	47	-	-	1	47	1	47
291 発電用・送電用等電気機械器具製造業※	44	1,254	3	12	41	1,242	41	1,242
292 産業用電気機械器具製造業	15	1,316	3	4	12	1,312	12	1,312
293 民生用電気機械器具製造業	3	17	-	-	3	17	3	17
294 電球・電気照明器具製造業	-	-	-	-	-	-	-	-
295 電池製造業	1	90	-	-	1	90	1	90
296 電子応用装置製造業	1	1	1	1	-	-	-	-
297 電気計測器製造業	2	59	-	-	2	59	2	59
299 その他の電気機械器具製造業	-	-	-	-	-	-	-	-
30 情報通信機械器具製造業	10	423	-	-	10	423	9	421
300 管理、補助的経済活動を行う事業所※	-	-	-	-	-	-	-	-
301 通信機械器具・同関連機械器具製造業	7	374	-	-	7	374	6	372
302 映像・音響機械器具製造業	1	28	-	-	1	28	1	28
303 電子計算機・同附属装置製造業	2	21	-	-	2	21	2	21
31 輸送用機械器具製造業	302	80,248	30	142	272	80,106	270	80,034
310 管理、補助的経済活動を行う事業所※	4	3,894	-	-	4	3,894	4	3,894
311 自動車・同附属品製造業	282	76,172	30	142	252	76,030	250	75,958
312 鉄道車両・同部分品製造業	-	-	-	-	-	-	-	-
313 船舶製造・修理業、船用機関製造業	-	-	-	-	-	-	-	-
314 航空機・同附属品製造業	-	-	-	-	-	-	-	-
315 産業用運搬車両・同部分品等製造業※	6	71	-	-	6	71	6	71
319 その他の輸送用機械器具製造業	10	111	-	-	10	111	10	111
32 その他の製造業	89	963	37	100	52	863	52	863
320 管理、補助的経済活動を行う事業所※	1	1	-	-	1	1	1	1
321 貴金属・宝石製品製造業	-	-	-	-	-	-	-	-
322 装身具・装飾品等製造業※	1	1	-	-	1	1	1	1
323 時計・同部分品製造業	-	-	-	-	-	-	-	-
324 楽器製造業	2	2	2	2	-	-	-	-
325 がん具・運動用具製造業	3	8	2	4	1	4	1	4
32A がん具製造業	1	3	1	3	-	-	-	-
32B 運動用具製造業	2	5	1	1	1	4	1	4
326 ベン・鉛筆等事務用品製造業※	7	200	1	1	6	199	6	199
327 漆器製造業	1	3	1	3	-	-	-	-
328 畳等生活雑貨製品製造業	15	44	12	26	3	18	3	18
329 他に分類されない製造業	59	704	19	64	40	640	40	640
32C 情報記録物製造業※	-	-	-	-	-	-	-	-
32D 他に分類されないその他の製造業	59	704	19	64	40	640	40	640
F 電気・ガス・熱供給・水道業	13	435	-	-	13	435	13	435
33 電気	7	384	-	-	7	384	7	384
330 管理、補助的経済活動を行う事業所※	5	370	-	-	5	370	5	370
331 電気	2	14	-	-	2	14	2	14
34 ガス	1	25	-	-	1	25	1	25
340 管理、補助的経済活動を行う事業所※	1	25	-	-	1	25	1	25
341 ガス	-	-	-	-	-	-	-	-
35 熱供給業	-	-	-	-	-	-	-	-

注：「※」が付された産業分類項目名は、名称を短縮したもの。

平成26年7月1日現在

従業者規模別										
1～4人	5～9人	10～19人	20～29人	30～49人	50～99人	100～299人	300～499人	500～999人	1,000人以上	派遣従業員のみ
事業所数	事業所数	事業所数	事業所数	事業所数	事業所数	事業所数	事業所数	事業所数	事業所数	事業所数
1	-	-	-	-	-	-	-	-	-	-
-	-	1	-	-	1	-	-	-	-	-
1	-	-	1	-	-	-	-	-	-	-
1	-	-	-	-	-	-	-	-	-	-
1	4	2	-	3	1	2	-	-	-	-
42	24	20	13	7	-	2	1	-	-	-
-	-	-	-	-	-	-	-	-	-	-
29	26	19	6	2	3	2	-	-	-	-
5	2	1	1	-	-	-	-	-	-	-
-	-	-	-	-	-	-	-	-	-	-
-	-	-	-	-	-	-	-	-	-	-
-	1	-	-	-	-	-	-	-	-	-
4	1	-	1	-	-	-	-	-	-	-
1	-	1	-	-	-	-	-	-	-	-
-	-	-	-	-	-	-	-	-	-	-
-	-	-	-	-	-	-	-	-	-	-
4	3	2	4	2	1	2	-	-	-	1
1	-	-	-	-	-	-	-	-	-	-
1	-	-	-	1	-	-	-	-	-	-
2	-	2	-	-	-	-	-	-	-	-
-	-	-	-	-	-	-	-	-	-	-
-	-	-	3	-	-	1	-	-	-	1
-	-	-	1	-	-	-	-	-	-	-
-	3	-	-	1	1	1	-	-	-	-
19	19	15	3	4	4	1	-	2	-	-
-	-	-	-	1	-	-	-	-	-	-
12	15	12	1	2	1	-	-	1	-	-
4	2	3	2	1	1	1	-	1	-	-
1	2	-	-	-	-	-	-	-	-	-
-	-	-	-	-	-	-	-	-	-	-
1	-	-	-	-	1	-	-	-	-	-
1	-	-	-	-	1	-	-	-	-	-
-	-	-	-	-	-	-	-	-	-	-
2	3	2	2	-	-	-	1	-	-	-
-	-	-	-	-	-	-	-	-	-	-
2	2	1	1	-	-	-	1	-	-	-
-	-	-	1	-	-	-	-	-	-	-
-	1	1	-	-	-	-	-	-	-	-
49	53	49	30	30	19	37	7	14	14	-
-	-	1	-	1	-	-	1	-	1	-
46	45	46	28	28	19	37	6	14	13	-
-	-	-	-	-	-	-	-	-	-	-
-	-	-	-	-	-	-	-	-	-	-
-	-	-	-	-	-	-	-	-	-	-
2	2	1	-	1	-	-	-	-	-	-
1	6	1	2	-	-	-	-	-	-	-
52	14	10	5	2	6	-	-	-	-	-
1	-	-	-	-	-	-	-	-	-	-
-	-	-	-	-	-	-	-	-	-	-
1	-	-	-	-	-	-	-	-	-	-
-	-	-	-	-	-	-	-	-	-	-
2	-	-	-	-	-	-	-	-	-	-
3	-	-	-	-	-	-	-	-	-	-
1	-	-	-	-	-	-	-	-	-	-
2	-	-	-	-	-	-	-	-	-	-
2	-	1	2	1	1	-	-	-	-	-
1	-	-	-	-	-	-	-	-	-	-
12	3	-	-	-	-	-	-	-	-	-
30	11	9	3	1	5	-	-	-	-	-
-	-	-	-	-	-	-	-	-	-	-
30	11	9	3	1	5	-	-	-	-	-
-	-	-	-	-	-	-	-	-	-	-
2	4	1	3	1	-	2	-	-	-	-
1	-	1	2	1	-	2	-	-	-	-
-	-	-	2	1	-	2	-	-	-	-
1	-	1	-	-	-	-	-	-	-	-
-	-	-	1	-	-	-	-	-	-	-
-	-	-	1	-	-	-	-	-	-	-
-	-	-	-	-	-	-	-	-	-	-
-	-	-	-	-	-	-	-	-	-	-

資料：経済センサス - 基礎調査

D-6 産業小分類別事業所数及び従業者数（民営事業所）（続き）

産業小分類	経営組織別							
	総数		うち個人		うち法人		うち会社	
	事業所数	従業者数	事業所数	従業者数	事業所数	従業者数	事業所数	従業者数
350 管理，補助的経済活動を行う事業所※	-	-	-	-	-	-	-	-
351 熱供給業	-	-	-	-	-	-	-	-
36 水道業	5	26	-	-	5	26	5	26
360 管理，補助的経済活動を行う事業所※	-	-	-	-	-	-	-	-
361 上水道業	2	7	-	-	2	7	2	7
362 工業用水業	-	-	-	-	-	-	-	-
363 下水道業	3	19	-	-	3	19	3	19
G 情報通信業	101	2,453	4	9	97	2,444	97	2,444
37 通信業	8	60	-	-	8	60	8	60
370 管理，補助的経済活動を行う事業所※	-	-	-	-	-	-	-	-
371 固定電気通信業	5	37	-	-	5	37	5	37
372 移動電気通信業	-	-	-	-	-	-	-	-
373 電気通信に付帯するサービス業	3	23	-	-	3	23	3	23
38 放送業	2	224	-	-	2	224	2	224
380 管理，補助的経済活動を行う事業所※	-	-	-	-	-	-	-	-
381 公共放送業（有線放送業を除く）	-	-	-	-	-	-	-	-
382 民間放送業（有線放送業を除く）	1	47	-	-	1	47	1	47
383 有線放送業	1	177	-	-	1	177	1	177
39 情報サービス業	73	1,888	2	3	71	1,885	71	1,885
390 管理，補助的経済活動を行う事業所※	-	-	-	-	-	-	-	-
391 ソフトウェア業	58	1,678	2	3	56	1,675	56	1,675
392 情報処理・提供サービス業	15	210	-	-	15	210	15	210
39A 情報処理サービス業	10	137	-	-	10	137	10	137
39B 情報提供サービス業	2	6	-	-	2	6	2	6
39C その他の情報処理・提供サービス業	3	67	-	-	3	67	3	67
40 インターネット附随サービス業	4	156	-	-	4	156	4	156
400 管理，補助的経済活動を行う事業所※	-	-	-	-	-	-	-	-
401 インターネット附随サービス業	4	156	-	-	4	156	4	156
41 映像・音声・文字情報制作業	14	125	2	6	12	119	12	119
410 管理，補助的経済活動を行う事業所※	-	-	-	-	-	-	-	-
411 映像情報制作・配給業	2	27	1	5	1	22	1	22
412 音声情報制作業	-	-	-	-	-	-	-	-
413 新開業	2	19	-	-	2	19	2	19
414 出版業	2	15	-	-	2	15	2	15
415 広告制作業	2	33	1	1	1	32	1	32
416 映像等情報制作に付帯するサービス業※	6	31	-	-	6	31	6	31
H 運輸業，郵便業	326	10,683	14	27	308	10,636	306	10,597
42 鉄道業	13	336	-	-	13	336	13	336
420 管理，補助的経済活動を行う事業所※	-	-	-	-	-	-	-	-
421 鉄道業	13	336	-	-	13	336	13	336
43 道路旅客運送業	19	1,084	1	4	18	1,080	18	1,080
430 管理，補助的経済活動を行う事業所※	-	-	-	-	-	-	-	-
431 一般乗合旅客自動車運送業	1	77	-	-	1	77	1	77
432 一般乗用旅客自動車運送業	12	306	1	4	11	302	11	302
433 一般貸切旅客自動車運送業	6	701	-	-	6	701	6	701
439 その他の道路旅客運送業	-	-	-	-	-	-	-	-
44 道路貨物運送業	231	7,392	13	23	218	7,369	217	7,354
440 管理，補助的経済活動を行う事業所※	3	3	-	-	3	3	3	3
441 一般貨物自動車運送業	201	6,823	6	7	195	6,816	195	6,816
442 特定貨物自動車運送業	18	497	3	4	15	493	15	493
443 貨物軽自動車運送業	7	39	4	12	3	27	3	27
444 集配用運送業	1	15	-	-	1	15	1	15
449 その他の道路貨物運送業	1	15	-	-	1	15	-	-
45 水運業	-	-	-	-	-	-	-	-
450 管理，補助的経済活動を行う事業所※	-	-	-	-	-	-	-	-
451 外航海運業	-	-	-	-	-	-	-	-
452 沿海海運業	-	-	-	-	-	-	-	-
453 内陸水運業	-	-	-	-	-	-	-	-
454 船舶貸渡業	-	-	-	-	-	-	-	-
46 航空運送業	2	46	-	-	2	46	2	46
460 管理，補助的経済活動を行う事業所※	-	-	-	-	-	-	-	-
461 航空運送業	2	46	-	-	2	46	2	46
462 航空機使用業（航空運送業を除く）	-	-	-	-	-	-	-	-
47 倉庫業	20	398	-	-	20	398	20	398
470 管理，補助的経済活動を行う事業所※	-	-	-	-	-	-	-	-
471 倉庫業（冷蔵倉庫業を除く）	20	398	-	-	20	398	20	398
472 冷蔵倉庫業	-	-	-	-	-	-	-	-
48 運輸に付帯するサービス業	41	1,427	-	-	37	1,407	36	1,383
480 管理，補助的経済活動を行う事業所※	1	19	-	-	1	19	1	19

注：「※」が付された産業分類項目名は、名称を短縮したものの。

従業者規模別										
1～4人	5～9人	10～19人	20～29人	30～49人	50～99人	100～299人	300～499人	500～999人	1,000人以上	派遣従業員のみ
事業所数	事業所数	事業所数	事業所数	事業所数	事業所数	事業所数	事業所数	事業所数	事業所数	事業所数
-	-	-	-	-	-	-	-	-	-	-
1	4	-	-	-	-	-	-	-	-	-
-	-	-	-	-	-	-	-	-	-	-
1	1	-	-	-	-	-	-	-	-	-
-	3	-	-	-	-	-	-	-	-	-
39	22	10	8	12	5	3	-	1	-	1
4	2	1	1	-	-	-	-	-	-	-
-	-	-	-	-	-	-	-	-	-	-
3	1	-	1	-	-	-	-	-	-	-
-	-	-	-	-	-	-	-	-	-	-
1	1	1	-	-	-	-	-	-	-	-
-	-	-	-	1	-	1	-	-	-	-
-	-	-	-	-	-	-	-	-	-	-
-	-	-	-	1	-	-	-	-	-	-
-	-	-	-	-	-	1	-	-	-	-
30	13	6	6	10	5	1	-	1	-	1
-	-	-	-	-	-	-	-	-	-	-
22	12	4	5	8	4	1	-	1	-	1
8	1	2	1	2	1	-	-	-	-	-
5	1	2	-	1	1	-	-	-	-	-
2	-	-	-	-	-	-	-	-	-	-
1	-	-	1	1	-	-	-	-	-	-
1	2	-	-	-	-	1	-	-	-	-
-	-	-	-	-	-	-	-	-	-	-
1	2	-	-	-	-	1	-	-	-	-
4	5	3	1	1	-	-	-	-	-	-
-	-	-	-	-	-	-	-	-	-	-
-	1	-	1	-	-	-	-	-	-	-
-	-	-	-	-	-	-	-	-	-	-
-	1	1	-	-	-	-	-	-	-	-
1	-	-	-	1	-	-	-	-	-	-
3	2	1	-	-	-	-	-	-	-	-
71	44	68	39	46	38	17	2	1	-	-
3	2	4	-	2	1	1	-	-	-	-
-	-	-	-	-	-	-	-	-	-	-
3	2	4	-	2	1	1	-	-	-	-
7	2	1	1	3	2	2	1	-	-	-
-	-	-	-	-	-	-	-	-	-	-
-	-	-	-	-	1	-	-	-	-	-
7	1	1	-	2	-	1	-	-	-	-
-	1	-	1	1	1	1	1	-	-	-
-	-	-	-	-	-	-	-	-	-	-
48	31	41	34	34	31	11	-	1	-	-
3	-	-	-	-	-	-	-	-	-	-
35	27	35	32	31	30	10	-	1	-	-
5	3	4	1	3	1	1	-	-	-	-
5	1	-	1	-	-	-	-	-	-	-
-	-	1	-	-	-	-	-	-	-	-
-	-	1	-	-	-	-	-	-	-	-
-	-	-	-	-	-	-	-	-	-	-
-	-	-	-	-	-	-	-	-	-	-
-	-	-	-	-	-	-	-	-	-	-
-	-	-	-	-	-	-	-	-	-	-
-	-	1	-	1	-	-	-	-	-	-
-	-	-	-	-	-	-	-	-	-	-
-	-	1	-	1	-	-	-	-	-	-
-	-	-	-	-	-	-	-	-	-	-
5	3	7	1	3	-	1	-	-	-	-
-	-	-	-	-	-	-	-	-	-	-
5	3	7	1	3	-	1	-	-	-	-
-	-	-	-	-	-	-	-	-	-	-
8	6	14	3	3	4	2	1	-	-	-
-	-	1	-	-	-	-	-	-	-	-

資料：経済センサス - 基礎調査

D-6 産業小分類別事業所数及び従業者数（民営事業所）（続き）

産業小分類	経営組織別							
	総数		うち個人		うち法人		うち会社	
	事業所数	従業者数	事業所数	従業者数	事業所数	従業者数	事業所数	従業者数
481 港湾運送業	1	4	-	-	1	4	1	4
482 貨物運送取扱業※	10	277	-	-	10	277	10	277
483 運送代理店	-	-	-	-	-	-	-	-
484 こ ん 包 業	12	908	-	-	12	908	12	908
485 運輸施設提供業	2	52	-	-	2	52	1	28
489 その他の運輸に附帯するサービス	15	167	-	-	11	147	11	147
49 郵便業（信書便事業を含む）	-	-	-	-	-	-	-	-
490 管理、補助的経済活動を行う事業所※	-	-	-	-	-	-	-	-
491 郵便業（信書便事業を含む）	-	-	-	-	-	-	-	-
I	3,108	30,019	963	3,526	2,143	26,469	2,027	24,075
50 各種商品卸売業	2	23	-	-	2	23	2	23
500 管理、補助的経済活動を行う事業所※	-	-	-	-	-	-	-	-
501 各種商品卸売業	2	23	-	-	2	23	2	23
50A 各種商品卸売業	-	-	-	-	-	-	-	-
50B その他の各種商品卸売業	2	23	-	-	2	23	2	23
51 繊維・衣服等卸売業	9	38	3	7	6	31	6	31
510 管理、補助的経済活動を行う事業所※	-	-	-	-	-	-	-	-
511 繊維品卸売業	1	7	-	-	1	7	1	7
512 衣服卸売業	5	16	3	7	2	9	2	9
513 身の回り品卸売業	3	15	-	-	3	15	3	15
52 飲食料品卸売業	104	704	20	60	83	624	78	596
520 管理、補助的経済活動を行う事業所※	-	-	-	-	-	-	-	-
521 農畜産物・水産物卸売業	49	409	9	24	40	385	37	368
52A 米穀類卸売業	4	17	1	3	3	14	3	14
52B 野菜・果実卸売業	19	187	4	9	15	178	14	175
52C 食肉卸売業	11	91	2	6	9	85	7	71
52D 鮮魚介卸売業	11	79	1	3	10	76	10	76
52E その他の農畜産物・水産物卸売業	4	35	1	3	3	32	3	32
522 食料・飲料卸売業	55	295	11	36	43	239	41	228
53 建築材料・鉱物・金属材料等卸売業	154	1,808	24	63	130	1,745	128	1,724
530 管理、補助的経済活動を行う事業所※	2	2	-	-	2	2	2	2
531 建築材料卸売業	61	538	12	31	49	507	48	492
532 化学製品卸売業	14	166	1	2	13	164	13	164
533 石油・鉱物卸売業	17	354	-	-	17	354	17	354
534 鉄鋼製品卸売業	21	301	1	3	20	298	20	298
535 非鉄金属卸売業	19	133	5	13	14	120	14	120
536 再生资源卸売業	20	314	5	14	15	300	14	294
54 機械器具卸売業	251	3,697	5	17	245	3,676	245	3,676
540 管理、補助的経済活動を行う事業所※	9	139	-	-	9	139	9	139
541 産業機械器具卸売業	89	1,073	2	8	87	1,065	87	1,065
542 自動車卸売業	86	1,514	2	7	83	1,503	83	1,503
543 電気機械器具卸売業	52	627	-	-	52	627	52	627
549 その他の機械器具卸売業	15	344	1	2	14	342	14	342
55 その他の卸売業	121	976	31	91	90	885	88	881
550 管理、補助的経済活動を行う事業所※	2	18	-	-	2	18	2	18
551 家具・建具・じゅう器等卸売業	19	102	5	13	14	89	14	89
552 医薬品・化粧品等卸売業	28	161	15	49	13	112	13	112
553 紙・紙製品卸売業	4	16	-	-	4	16	4	16
559 他に分類されない卸売業	68	679	11	29	57	650	55	646
55A 代理商、仲立業	3	25	1	1	2	24	1	22
55B 他に分類されないその他の卸売業	65	654	10	28	55	626	54	624
56 各種商品小売業	16	1,109	1	2	15	1,107	13	741
560 管理、補助的経済活動を行う事業所※	-	-	-	-	-	-	-	-
561 百貨店、総合ストア	5	985	-	-	5	985	4	640
569 その他の各種商品小売業	11	124	1	2	10	122	9	101
57 織物・衣服・身の回り品小売業	333	1,682	117	239	216	1,443	216	1,443
570 管理、補助的経済活動を行う事業所※	-	-	-	-	-	-	-	-
571 呉服・服地・寝具小売業	48	191	23	52	25	139	25	139
572 男子服小売業	56	231	26	52	30	179	30	179
573 婦人・子供服小売業	137	696	41	73	96	623	96	623
574 靴・履物小売業	20	87	4	11	16	76	16	76
579 その他の織物等小売業	72	477	23	51	49	426	49	426
58 飲食料品小売業	714	9,365	290	1,841	424	7,524	361	5,969
580 管理、補助的経済活動を行う事業所※	3	8	-	-	3	8	3	8
581 各種食料品小売業	64	2,654	24	63	40	2,591	30	1,636
582 野菜・果実小売業	35	199	23	45	12	154	9	111
583 食肉小売業	19	188	7	41	12	147	10	129
584 鮮魚小売業	6	38	1	3	5	35	5	35
585 酒小売業	46	161	28	68	18	93	18	93
586 菓子・パン小売業	133	947	70	237	63	710	63	710

注：「※」が付された産業分類項目名は、名称を短縮したもの。

平成26年7月1日現在

従業者規模別										
1～4人	5～9人	10～19人	20～29人	30～49人	50～99人	100～299人	300～499人	500～999人	1,000人以上	派遣従業員のみ
事業所数	事業所数	事業所数	事業所数	事業所数	事業所数	事業所数	事業所数	事業所数	事業所数	事業所数
1	-	-	-	-	-	-	-	-	-	-
1	3	3	-	-	2	1	-	-	-	-
-	-	-	-	-	-	-	-	-	-	-
1	2	2	1	2	2	1	1	-	-	-
-	-	-	2	-	-	-	-	-	-	-
5	1	8	-	1	-	-	-	-	-	-
-	-	-	-	-	-	-	-	-	-	-
-	-	-	-	-	-	-	-	-	-	-
-	-	-	-	-	-	-	-	-	-	-
1,600	681	488	182	70	54	24	2	-	-	7
1	-	-	1	-	-	-	-	-	-	-
-	-	-	-	-	-	-	-	-	-	-
1	-	-	1	-	-	-	-	-	-	-
-	-	-	-	-	-	-	-	-	-	-
1	-	-	1	-	-	-	-	-	-	-
4	5	-	-	-	-	-	-	-	-	-
-	-	-	-	-	-	-	-	-	-	-
-	1	-	-	-	-	-	-	-	-	-
4	1	-	-	-	-	-	-	-	-	-
-	3	-	-	-	-	-	-	-	-	-
53	30	10	8	2	-	-	-	-	-	1
-	-	-	-	-	-	-	-	-	-	-
23	12	7	5	2	-	-	-	-	-	-
3	-	1	-	-	-	-	-	-	-	-
10	2	3	2	2	-	-	-	-	-	-
4	4	2	1	-	-	-	-	-	-	-
5	4	1	1	-	-	-	-	-	-	-
1	2	-	1	-	-	-	-	-	-	-
30	18	3	3	-	-	-	-	-	-	1
66	38	26	12	4	7	1	-	-	-	-
2	-	-	-	-	-	-	-	-	-	-
24	22	7	6	1	1	-	-	-	-	-
7	1	4	-	1	1	-	-	-	-	-
7	3	3	1	-	3	-	-	-	-	-
5	6	4	3	2	1	-	-	-	-	-
13	1	3	2	-	-	-	-	-	-	-
8	5	5	-	-	1	1	-	-	-	-
85	73	51	19	8	7	7	-	-	-	1
3	4	-	1	-	1	-	-	-	-	-
27	30	16	8	4	2	1	-	-	-	1
31	24	16	5	2	4	4	-	-	-	-
19	12	14	4	2	-	1	-	-	-	-
5	3	5	1	-	-	1	-	-	-	-
73	31	10	4	1	-	2	-	-	-	-
1	-	1	-	-	-	-	-	-	-	-
8	10	1	-	-	-	-	-	-	-	-
16	8	1	3	-	-	-	-	-	-	-
3	1	-	-	-	-	-	-	-	-	-
45	12	7	1	1	-	2	-	-	-	-
2	-	-	1	-	-	-	-	-	-	-
43	12	7	-	1	-	2	-	-	-	-
6	1	2	1	1	1	3	1	-	-	-
-	-	-	-	-	-	-	-	-	-	-
-	-	-	-	-	1	3	1	-	-	-
6	1	2	1	1	-	-	-	-	-	-
222	76	22	7	4	1	-	-	-	-	1
-	-	-	-	-	-	-	-	-	-	-
36	10	1	1	-	-	-	-	-	-	-
38	13	4	1	-	-	-	-	-	-	-
101	25	5	3	2	1	-	-	-	-	-
10	10	-	-	-	-	-	-	-	-	-
37	18	12	2	2	-	-	-	-	-	1
294	113	193	66	17	23	7	1	-	-	-
3	-	-	-	-	-	-	-	-	-	-
27	5	1	5	4	17	4	1	-	-	-
27	4	2	1	-	1	-	-	-	-	-
5	6	6	2	-	-	-	-	-	-	-
3	2	1	-	-	-	-	-	-	-	-
38	5	3	-	-	-	-	-	-	-	-
71	26	28	6	1	1	-	-	-	-	-

資料：経済センサス - 基礎調査

D-6 産業小分類別事業所数及び従業者数（民営事業所）（続き）

産業小分類	経営組織別							
	総数		うち個人		うち法人		うち会社	
	事業所数	従業者数	事業所数	従業者数	事業所数	従業者数	事業所数	従業者数
589 その他飲食料品小売業	408	5,170	137	1,384	271	3,786	223	3,247
58A 料理品小売業	47	586	18	84	29	502	27	411
58B 他に分類されない飲食料品小売業	361	4,584	119	1,300	242	3,284	196	2,836
59 機械器具小売業	450	3,094	162	385	288	2,709	288	2,709
590 管理、補助的経済活動を行う事業所※	3	88	-	-	3	88	3	88
591 自動車小売業	299	2,014	97	239	202	1,775	202	1,775
592 自転車小売業	29	70	23	37	6	33	6	33
593 機械器具小売業※	119	922	42	109	77	813	77	813
60 その他小売業	890	7,087	294	796	596	6,291	557	5,921
600 管理、補助的経済活動を行う事業所※	1	96	-	-	1	96	1	96
601 家具・建具・畳小売業	47	241	27	62	20	179	20	179
602 じゅう器小売業	26	80	18	35	8	45	8	45
603 医薬品・化粧品小売業	222	1,591	59	134	163	1,457	159	1,413
604 農耕用品小売業	33	175	6	10	27	165	19	101
605 燃料小売業	152	1,406	14	52	138	1,354	119	1,183
606 書籍・文房具小売業	96	1,797	21	157	75	1,640	74	1,621
607 スポーツ用品・がん具等小売業※	59	370	22	39	37	331	37	331
60A スポーツ用品小売業	39	208	17	32	22	176	22	176
60B がん具・娯楽用品小売業	13	126	4	5	9	121	9	121
60C 楽器小売業	7	36	1	2	6	34	6	34
608 写真機・時計・眼鏡小売業	43	177	17	35	26	142	26	142
609 他に分類されない小売業	211	1,154	110	272	101	882	94	810
60D 花・植木小売業	44	208	23	82	21	126	16	99
60E ペット・ペット用品小売業	8	40	4	12	4	28	4	28
60F 中古品小売業※	11	44	6	12	5	32	5	32
60G 他に分類されないその他の小売業	148	862	77	166	71	696	69	651
61 無店舗小売業	64	436	16	25	48	411	45	361
610 管理、補助的経済活動を行う事業所※	-	-	-	-	-	-	-	-
611 通信販売・訪問販売小売業	47	232	13	20	34	212	34	212
612 自動販売機による小売業	8	102	1	2	7	100	7	100
619 その他無店舗小売業	9	102	2	3	7	99	4	49
J 金融業，保険業	166	2,667	11	17	154	2,649	107	1,647
62 銀行	22	474	-	-	22	474	22	474
620 管理、補助的経済活動を行う事業所※	-	-	-	-	-	-	-	-
621 中央銀行	-	-	-	-	-	-	-	-
622 銀行（中央銀行を除く）	22	474	-	-	22	474	22	474
63 協同組織金融業	47	1,002	-	-	47	1,002	-	-
630 管理、補助的経済活動を行う事業所※	-	-	-	-	-	-	-	-
631 中小企業等金融業	47	1,002	-	-	47	1,002	-	-
632 農林水産金融業	-	-	-	-	-	-	-	-
64 クレジットカード業等非預金信用機関※	7	17	2	4	4	12	4	12
640 管理、補助的経済活動を行う事業所※	-	-	-	-	-	-	-	-
641 貸金	2	5	1	2	1	3	1	3
642 質屋	4	11	1	2	3	9	3	9
643 クレジットカード業，割賦金融業	-	-	-	-	-	-	-	-
649 その他の非預金信用機関	1	1	-	-	-	-	-	-
65 金融商品取引業，商品先物取引業	7	75	-	-	7	75	7	75
650 管理、補助的経済活動を行う事業所※	-	-	-	-	-	-	-	-
651 金融商品取引業	7	75	-	-	7	75	7	75
652 商品先物取引業，商品投資顧問業	-	-	-	-	-	-	-	-
66 補助的金融業等	1	4	-	-	1	4	1	4
660 管理、補助的経済活動を行う事業所※	-	-	-	-	-	-	-	-
661 補助的金融業，金融附帯業	-	-	-	-	-	-	-	-
662 信託業	-	-	-	-	-	-	-	-
663 金融代理業	1	4	-	-	1	4	1	4
67 保険業（保険媒介代理業等を含む）※	82	1,095	9	13	73	1,082	73	1,082
670 管理、補助的経済活動を行う事業所※	-	-	-	-	-	-	-	-
671 生命保険業	26	631	-	-	26	631	26	631
672 損害保険業	10	228	-	-	10	228	10	228
673 共済事業，少額短期保険業	-	-	-	-	-	-	-	-
674 保険媒介代理業	46	236	9	13	37	223	37	223
675 保険サジェビス業	-	-	-	-	-	-	-	-
K 不動産業，物品賃貸業	823	2,969	335	515	486	2,449	462	2,184
68 不動産取引業	144	576	12	22	132	554	127	509
680 管理、補助的経済活動を行う事業所※	-	-	-	-	-	-	-	-
681 建物売買業，土地売買業	39	160	-	-	39	160	37	148
682 不動産代理業・仲介業	105	416	12	22	93	394	90	361
69 不動産賃貸業・管理業	606	1,720	321	487	284	1,232	267	1,018
690 管理、補助的経済活動を行う事業所※	-	-	-	-	-	-	-	-

注：「※」が付された産業分類項目名は、名称を短縮したものの。

平成26年7月1日現在

従業者規模別										
1～4人	5～9人	10～19人	20～29人	30～49人	50～99人	100～299人	300～499人	500～999人	1,000人以上	派遣従業員のみ
事業所数	事業所数	事業所数	事業所数	事業所数	事業所数	事業所数	事業所数	事業所数	事業所数	事業所数
120	65	152	52	12	4	3	-	-	-	-
20	14	8	2	-	1	2	-	-	-	-
100	51	144	50	12	3	1	-	-	-	-
282	82	53	19	11	2	1	-	-	-	-
1	-	1	-	-	1	-	-	-	-	-
174	61	40	17	7	-	-	-	-	-	-
26	2	1	-	-	-	-	-	-	-	-
81	19	11	2	4	1	1	-	-	-	-
472	224	113	45	17	13	3	-	-	-	3
-	-	-	-	-	1	-	-	-	-	-
34	7	5	-	1	-	-	-	-	-	-
23	2	1	-	-	-	-	-	-	-	-
105	71	33	8	4	1	-	-	-	-	-
17	12	4	-	-	-	-	-	-	-	-
54	52	30	10	-	3	1	-	-	-	2
24	14	18	24	10	5	1	-	-	-	-
38	11	7	1	2	-	-	-	-	-	-
27	7	4	-	1	-	-	-	-	-	-
7	2	2	1	1	-	-	-	-	-	-
4	2	1	-	-	-	-	-	-	-	-
25	17	1	-	-	-	-	-	-	-	-
152	38	14	2	-	3	1	-	-	-	1
26	14	4	-	-	-	-	-	-	-	-
6	1	1	-	-	-	-	-	-	-	-
8	2	1	-	-	-	-	-	-	-	-
112	21	8	2	-	3	1	-	-	-	1
42	8	8	-	5	-	-	-	-	-	1
-	-	-	-	-	-	-	-	-	-	-
33	7	5	-	1	-	-	-	-	-	1
4	-	2	-	2	-	-	-	-	-	-
5	1	1	-	2	-	-	-	-	-	-
47	20	52	25	13	3	3	-	-	-	3
-	5	7	8	1	-	1	-	-	-	-
-	-	-	-	-	-	-	-	-	-	-
-	-	-	-	-	-	-	-	-	-	-
-	5	7	8	1	-	1	-	-	-	-
1	2	29	11	2	1	1	-	-	-	-
-	-	-	-	-	-	-	-	-	-	-
1	2	29	11	2	1	1	-	-	-	-
-	-	-	-	-	-	-	-	-	-	-
7	-	-	-	-	-	-	-	-	-	-
-	-	-	-	-	-	-	-	-	-	-
2	-	-	-	-	-	-	-	-	-	-
4	-	-	-	-	-	-	-	-	-	-
-	-	-	-	-	-	-	-	-	-	-
1	-	-	-	-	-	-	-	-	-	-
2	1	-	-	-	1	-	-	-	-	3
-	-	-	-	-	-	-	-	-	-	-
2	1	-	-	-	1	-	-	-	-	3
-	-	-	-	-	-	-	-	-	-	-
1	-	-	-	-	-	-	-	-	-	-
-	-	-	-	-	-	-	-	-	-	-
1	-	-	-	-	-	-	-	-	-	-
36	12	16	6	10	1	1	-	-	-	-
-	-	-	-	-	-	-	-	-	-	-
3	1	9	3	9	1	-	-	-	-	-
1	1	6	1	-	-	1	-	-	-	-
-	-	-	-	-	-	-	-	-	-	-
32	10	1	2	1	-	-	-	-	-	-
-	-	-	-	-	-	-	-	-	-	-
668	94	47	4	5	1	1	-	-	-	3
105	27	12	-	-	-	-	-	-	-	-
-	-	-	-	-	-	-	-	-	-	-
30	5	4	-	-	-	-	-	-	-	-
75	22	8	-	-	-	-	-	-	-	-
537	46	15	-	3	1	1	-	-	-	3
-	-	-	-	-	-	-	-	-	-	-

資料：経済センサス - 基礎調査

D-6 産業小分類別事業所数及び従業者数（民営事業所）（続き）

産業小分類	経営組織別							
	総数		うち個人		うち法人		うち会社	
	事業所数	従業者数	事業所数	従業者数	事業所数	従業者数	事業所数	従業者数
691 不動産賃貸業※	86	308	11	19	75	289	75	289
692 貸家業，貸間業	421	816	296	450	125	366	120	333
693 駐車場	34	274	9	10	25	264	15	102
694 不動産管理業	65	322	5	8	59	313	57	294
70 物品賃貸業	73	673	2	6	70	663	68	657
700 管理，補助的経済活動を行う事業所※	2	18	-	-	2	18	2	18
701 各種物品賃貸業	4	33	-	-	4	33	4	33
702 産業用機械器具賃貸業	19	177	-	-	19	177	18	173
703 事務用機械器具賃貸業	-	-	-	-	-	-	-	-
704 自動車賃貸業	19	182	-	-	19	182	19	182
705 スポーツ・娯楽用品賃貸業	3	49	-	-	3	49	3	49
709 その他の物品賃貸業	26	214	2	6	23	204	22	202
70A 音楽・映像記録物賃貸業※	8	118	-	-	8	118	8	118
70B 他に分類されない物品賃貸業	18	96	2	6	15	86	14	84
L 学術研究，専門・技術サービス業	510	9,852	260	764	250	9,088	225	8,879
71 学術・開発研究機関	8	53	-	-	8	53	5	33
710 管理，補助的経済活動を行う事業所※	-	-	-	-	-	-	-	-
711 自然科学研究所	6	36	-	-	6	36	5	33
712 人文・社会科学研究所	2	17	-	-	2	17	-	-
72 専門サービス業※	218	837	159	504	59	333	46	256
720 管理，補助的経済活動を行う事業所※	-	-	-	-	-	-	-	-
721 法律事務所，特許事務所	14	40	11	36	3	4	-	-
72A 法律事務所	12	32	9	28	3	4	-	-
72B 特許事務所	2	8	2	8	-	-	-	-
722 公証人役場，司法書士事務所等※	60	182	57	173	3	9	-	-
723 行政書士事務所	18	48	16	41	2	7	-	-
724 公認会計士事務所，税理士事務所	52	252	47	195	5	57	-	-
72C 公認会計士事務所	-	-	-	-	-	-	-	-
72D 税理士事務所	52	252	47	195	5	57	-	-
725 社会保険労務士事務所	12	26	12	26	-	-	-	-
726 デザイン業	10	37	3	4	7	33	7	33
727 著述・芸術家業	10	23	10	23	-	-	-	-
728 経営コンサルタント業，純粋持株会社	26	94	1	2	25	92	25	92
72E 経営コンサルタント業	24	81	1	2	23	79	23	79
72F 純粋持株会社	2	13	-	-	2	13	2	13
729 その他の専門サービス業	16	135	2	4	14	131	14	131
72G 興信業	-	-	-	-	-	-	-	-
72H 他に分類されない専門サービス業	16	135	2	4	14	131	14	131
73 広告業	9	98	1	2	8	96	8	96
730 管理，補助的経済活動を行う事業所※	-	-	-	-	-	-	-	-
731 広告業	9	98	1	2	8	96	8	96
74 技術サービス業※	275	8,864	100	258	175	8,606	166	8,494
740 管理，補助的経済活動を行う事業所※	-	-	-	-	-	-	-	-
741 獣医師業	27	138	19	72	8	66	8	66
742 土木建築サービス業	118	419	47	93	71	326	69	298
74A 建築設計業	91	294	45	90	46	204	45	184
74B 測量業	19	103	-	-	19	103	19	103
74C その他の土木建築サービス業	8	22	2	3	6	19	5	11
743 機械設計業	67	6,995	13	26	54	6,969	54	6,969
744 商品・非破壊検査業	13	398	2	20	11	378	9	352
745 計量証明業	4	31	-	-	4	31	3	28
746 写真業	34	158	19	47	15	111	15	111
749 その他の技術サービス業	12	725	-	-	12	725	8	670
M 宿泊業，飲食サービス業	2,081	18,763	1,146	4,120	933	14,603	869	12,539
75 宿泊業	138	1,980	29	131	109	1,849	109	1,849
750 管理，補助的経済活動を行う事業所※	-	-	-	-	-	-	-	-
751 旅館，ホテル	58	1,386	22	112	36	1,274	36	1,274
752 簡易宿所	3	9	3	9	-	-	-	-
753 下宿業	-	-	-	-	-	-	-	-
759 その他の宿泊業	77	585	4	10	73	575	73	575
75A 会社・団体の宿泊業	-	-	-	-	-	-	-	-
75B 他に分類されない宿泊業	77	585	4	10	73	575	73	575
76 飲食業	1,787	15,107	1,092	3,892	693	11,175	637	9,442
760 管理，補助的経済活動を行う事業所※	5	37	-	-	5	37	5	37
761 食堂，レストラン※	212	3,291	67	234	143	3,017	88	1,295
762 専門料理店	494	4,607	247	1,026	247	3,581	246	3,570
76A 日本料理店	141	1,456	73	332	68	1,124	67	1,113
76B 中華料理店	167	1,178	83	308	84	870	84	870
76C 焼肉店	64	778	29	134	35	644	35	644

注：「※」が付された産業分類項目名は、名称を短縮したもの。

平成26年7月1日現在

従業者規模別										
1～4人	5～9人	10～19人	20～29人	30～49人	50～99人	100～299人	300～499人	500～999人	1,000人以上	派遣従業員のみ
事業所数	事業所数	事業所数	事業所数	事業所数	事業所数	事業所数	事業所数	事業所数	事業所数	事業所数
70	10	4	-	1	-	-	-	-	-	1
401	18	1	-	1	-	-	-	-	-	-
20	7	4	-	1	-	1	-	-	-	1
46	11	6	-	-	1	-	-	-	-	1
26	21	20	4	2	-	-	-	-	-	-
-	1	1	-	-	-	-	-	-	-	-
1	1	2	-	-	-	-	-	-	-	-
8	6	2	3	-	-	-	-	-	-	-
-	-	-	-	-	-	-	-	-	-	-
5	8	4	1	1	-	-	-	-	-	-
-	-	3	-	-	-	-	-	-	-	-
12	5	8	-	1	-	-	-	-	-	-
-	2	5	-	1	-	-	-	-	-	-
12	3	3	-	-	-	-	-	-	-	-
343	79	40	16	13	6	6	2	-	2	3
5	-	3	-	-	-	-	-	-	-	-
-	-	-	-	-	-	-	-	-	-	-
4	-	2	-	-	-	-	-	-	-	-
1	-	1	-	-	-	-	-	-	-	-
167	40	6	2	2	1	-	-	-	-	-
-	-	-	-	-	-	-	-	-	-	-
11	3	-	-	-	-	-	-	-	-	-
10	2	-	-	-	-	-	-	-	-	-
1	1	-	-	-	-	-	-	-	-	-
50	9	1	-	-	-	-	-	-	-	-
13	5	-	-	-	-	-	-	-	-	-
33	15	2	1	1	-	-	-	-	-	-
-	-	-	-	-	-	-	-	-	-	-
33	15	2	1	1	-	-	-	-	-	-
11	1	-	-	-	-	-	-	-	-	-
8	1	1	-	-	-	-	-	-	-	-
9	-	1	-	-	-	-	-	-	-	-
23	2	-	-	1	-	-	-	-	-	-
23	-	-	-	1	-	-	-	-	-	-
-	2	-	-	-	-	-	-	-	-	-
9	4	1	1	-	1	-	-	-	-	-
-	-	-	-	-	-	-	-	-	-	-
9	4	1	1	-	1	-	-	-	-	-
4	-	4	1	-	-	-	-	-	-	-
-	-	-	-	-	-	-	-	-	-	-
4	-	4	1	-	-	-	-	-	-	-
167	39	27	13	11	5	6	2	-	2	3
-	-	-	-	-	-	-	-	-	-	-
14	9	4	-	-	-	-	-	-	-	-
92	15	5	4	-	-	-	-	-	-	2
76	8	1	4	-	-	-	-	-	-	2
9	6	4	-	-	-	-	-	-	-	-
7	1	-	-	-	-	-	-	-	-	-
30	7	7	6	6	4	4	1	-	2	-
1	2	4	1	3	1	1	-	-	-	-
3	-	-	1	-	-	-	-	-	-	-
23	5	6	-	-	-	-	-	-	-	-
4	1	1	1	2	-	1	1	-	-	1
1,075	486	293	115	79	23	8	1	-	-	1
52	51	12	8	7	3	4	-	-	-	1
-	-	-	-	-	-	-	-	-	-	-
20	14	5	7	7	1	4	-	-	-	-
3	-	-	-	-	-	-	-	-	-	-
-	-	-	-	-	-	-	-	-	-	-
29	37	7	1	-	2	-	-	-	-	1
-	-	-	-	-	-	-	-	-	-	-
29	37	7	1	-	2	-	-	-	-	1
974	384	242	99	67	16	4	1	-	-	-
4	-	-	1	-	-	-	-	-	-	-
81	39	42	23	19	5	3	-	-	-	-
208	130	90	40	22	4	-	-	-	-	-
54	40	26	11	8	2	-	-	-	-	-
81	48	29	5	4	-	-	-	-	-	-
21	16	14	8	3	2	-	-	-	-	-

資料：経済センサス - 基礎調査

D-6 産業小分類別事業所数及び従業者数（民営事業所）（続き）

産業小分類	経営組織別							
	総数		うち個人		うち法人		うち会社	
	事業所数	従業者数	事業所数	従業者数	事業所数	従業者数	事業所数	従業者数
76D その他の専門料理店	122	1,195	62	252	60	943	60	943
763 そば・うどん店	70	609	42	230	28	379	28	379
764 すし店	72	831	43	156	29	675	29	675
765 酒場, ビヤホール	367	2,073	263	768	104	1,305	104	1,305
766 バー, キャバレー, ナイトクラブ	172	987	143	693	29	294	29	294
767 喫茶店	334	1,491	258	690	76	801	76	801
769 その他の飲食店	61	1,181	29	95	32	1,086	32	1,086
76E ハンバーガー店	13	821	1	2	12	819	12	819
76F お好み焼・焼きそば・たこ焼店	33	114	24	79	9	35	9	35
76G 他に分類されない飲食店	15	246	4	14	11	232	11	232
77 持ち帰り・配達飲食サービス業	156	1,676	25	97	131	1,579	123	1,248
770 管理, 補助的経済活動を行う事業所※	2	18	-	-	2	18	2	18
771 持ち帰り飲食サービス業	37	217	15	47	22	170	22	170
772 配達飲食サービス業	117	1,441	10	50	107	1,391	99	1,060
N 生活関連サービス業, 娯楽業	1,280	7,861	819	1,738	459	6,105	441	5,915
78 洗濯・理容・美容・浴場業	967	3,118	748	1,547	219	1,571	219	1,571
780 管理, 補助的経済活動を行う事業所※	-	-	-	-	-	-	-	-
781 洗濯業	157	763	96	208	61	555	61	555
78A 普通洗濯業	148	589	95	195	53	394	53	394
78B リネンサプライ業	9	174	1	13	8	161	8	161
782 理容業	307	692	286	573	21	119	21	119
783 美容業	427	1,309	327	662	100	647	100	647
784 一般公衆浴場業	-	-	-	-	-	-	-	-
785 その他の公衆浴場業	4	80	-	-	4	80	4	80
789 その他の洗濯・理容・美容・浴場業	72	274	39	104	33	170	33	170
79 その他の生活関連サービス業	124	1,062	40	119	84	943	79	884
790 管理, 補助的経済活動を行う事業所※	1	3	-	-	1	3	1	3
791 旅行業	33	269	-	-	33	269	32	265
793 衣服裁縫修理業	18	68	13	32	5	36	5	36
794 物品預り業	1	1	1	1	-	-	-	-
795 火葬・墓地管理業	2	18	-	-	2	18	2	18
796 冠婚葬祭業	23	503	-	-	23	503	20	458
79A 葬儀業	16	255	-	-	16	255	13	210
79B 結婚式場業	6	240	-	-	6	240	6	240
79C 冠婚葬祭互助会	1	8	-	-	1	8	1	8
799 他に分類されない生活関連サービス業	46	200	26	86	20	114	19	104
79D 写真プリント, 現像・焼付業	12	48	7	22	5	26	5	26
79E 他に分類されない生活関連サービス業※	34	152	19	64	15	88	14	78
80 娯楽業	189	3,681	31	72	156	3,591	143	3,460
800 管理, 補助的経済活動を行う事業所※	3	26	-	-	3	26	3	26
801 映画館	1	9	-	-	1	9	1	9
802 興行場（別掲を除く）, 興行団	4	36	1	4	3	32	2	13
803 競輪・競馬等の競走場, 競技団	1	14	-	-	1	14	1	14
804 スポーツ施設提供業	76	2,146	2	2	73	2,132	64	2,055
80A スポーツ施設提供業（別掲を除く）	20	165	1	1	19	164	13	121
80B 体育館	4	45	-	-	4	45	1	11
80C ゴルフ場	19	1,427	-	-	19	1,427	19	1,427
80D ゴルフ練習場	10	173	-	-	10	173	10	173
80E ボウリング場	2	21	-	-	2	21	2	21
80F テニス場	2	39	-	-	2	39	2	39
80G バッティング・テニス練習場	2	24	-	-	2	24	2	24
80H フットネスクラブ	17	252	1	1	15	239	15	239
805 公園, 遊園地	4	39	1	2	3	37	1	13
806 遊園地	72	1,157	16	43	56	1,114	56	1,114
80J マージャンクラブ	15	41	14	38	1	3	1	3
80K パチンコホール	46	1,040	-	-	46	1,040	46	1,040
80L ゲームセンター	10	73	1	2	9	71	9	71
80M その他の遊戯場	1	3	1	3	-	-	-	-
809 その他の娯楽業	28	254	11	21	16	227	15	216
80N カラオケボックス業	16	126	9	16	7	110	7	110
80P 他に分類されない娯楽業	12	128	2	5	9	117	8	106
0 教育, 学習支援業	540	5,789	321	741	216	5,034	138	2,180
81 学校教育	44	2,498	1	2	43	2,496	6	47
810 管理, 補助的経済活動を行う事業所※	1	62	-	-	1	62	-	-
811 幼稚園	22	379	-	-	22	379	1	6
812 小学校	-	-	-	-	-	-	-	-
813 中学校	-	-	-	-	-	-	-	-
814 高等学校, 中等教育学校	6	240	-	-	6	240	2	24
815 特別支援学校	-	-	-	-	-	-	-	-

注: 「※」が付された産業分類項目名は、名称を短縮したもの。

従業者規模別										
1～4人	5～9人	10～19人	20～29人	30～49人	50～99人	100～299人	300～499人	500～999人	1,000人以上	派遣従業員のみ
事業所数	事業所数	事業所数	事業所数	事業所数	事業所数	事業所数	事業所数	事業所数	事業所数	事業所数
52	26	21	16	7	-	-	-	-	-	-
26	24	14	3	3	-	-	-	-	-	-
40	12	9	3	3	5	-	-	-	-	-
232	69	49	12	5	-	-	-	-	-	-
98	50	17	3	4	-	-	-	-	-	-
252	52	15	8	7	-	-	-	-	-	-
33	8	6	6	4	2	1	1	-	-	-
1	1	-	4	4	2	-	1	-	-	-
28	2	3	-	-	-	-	-	-	-	-
4	5	3	2	-	-	1	-	-	-	-
49	51	39	8	5	4	-	-	-	-	-
-	2	-	-	-	-	-	-	-	-	-
16	15	6	-	-	-	-	-	-	-	-
33	34	33	8	5	4	-	-	-	-	-
945	174	78	28	26	23	4	-	-	-	2
815	117	24	2	2	5	-	-	-	-	2
-	-	-	-	-	-	-	-	-	-	-
132	12	7	1	1	4	-	-	-	-	-
130	10	4	1	1	2	-	-	-	-	-
2	2	3	-	-	2	-	-	-	-	-
292	13	2	-	-	-	-	-	-	-	-
340	72	12	1	1	-	-	-	-	-	1
-	-	-	-	-	-	-	-	-	-	-
1	1	-	-	-	1	-	-	-	-	1
50	19	3	-	-	-	-	-	-	-	-
73	31	6	5	5	4	-	-	-	-	-
1	-	-	-	-	-	-	-	-	-	-
17	10	3	2	-	1	-	-	-	-	-
13	4	-	1	-	-	-	-	-	-	-
1	-	-	-	-	-	-	-	-	-	-
1	-	1	-	-	-	-	-	-	-	-
7	7	-	1	5	3	-	-	-	-	-
7	4	-	1	3	1	-	-	-	-	-
-	2	-	-	2	2	-	-	-	-	-
-	1	-	-	-	-	-	-	-	-	-
33	10	2	1	-	-	-	-	-	-	-
6	6	-	-	-	-	-	-	-	-	-
27	4	2	1	-	-	-	-	-	-	-
57	26	48	21	19	14	4	-	-	-	-
-	2	1	-	-	-	-	-	-	-	-
-	1	-	-	-	-	-	-	-	-	-
2	-	2	-	-	-	-	-	-	-	-
-	-	1	-	-	-	-	-	-	-	-
18	15	9	8	12	10	4	-	-	-	-
7	7	3	3	-	-	-	-	-	-	-
1	1	1	1	-	-	-	-	-	-	-
-	-	-	-	6	9	4	-	-	-	-
1	4	-	2	3	-	-	-	-	-	-
1	-	1	-	-	-	-	-	-	-	-
-	-	1	1	-	-	-	-	-	-	-
8	2	2	1	3	1	-	-	-	-	-
1	-	3	-	-	-	-	-	-	-	-
23	4	26	9	6	4	-	-	-	-	-
14	-	1	-	-	-	-	-	-	-	-
4	2	21	9	6	4	-	-	-	-	-
4	2	4	-	-	-	-	-	-	-	-
1	-	-	-	-	-	-	-	-	-	-
13	4	6	4	1	-	-	-	-	-	-
10	1	3	1	1	-	-	-	-	-	-
3	3	3	3	-	-	-	-	-	-	-
357	84	59	17	8	7	4	2	2	-	-
3	6	12	10	3	5	3	1	1	-	-
-	-	-	-	-	1	-	-	-	-	-
-	4	9	9	-	-	-	-	-	-	-
-	-	-	-	-	-	-	-	-	-	-
-	-	-	-	-	-	-	-	-	-	-
-	1	2	-	-	3	-	-	-	-	-
-	-	-	-	-	-	-	-	-	-	-

資料：経済センサス - 基礎調査

D-6 産業小分類別事業所数及び従業者数（民営事業所）（続き）

産業小分類	経営組織別							
	総数		うち個人		うち法人		うち会社	
	事業所数	従業者数	事業所数	従業者数	事業所数	従業者数	事業所数	従業者数
816 高等教育機関	5	1,616	-	-	5	1,616	-	-
817 専修学校, 各種学校	10	201	1	2	9	199	3	17
818 学校教育, 支援機関	-	-	-	-	-	-	-	-
82 その他の教育, 学習支援業	496	3,291	320	739	173	2,538	132	2,133
820 管理, 補助的経済活動を行う事業所※	1	113	-	-	1	113	1	113
821 社会教育	37	417	1	2	36	415	4	63
82A 公民館	-	-	-	-	-	-	-	-
82B 図書館	3	63	-	-	3	63	2	55
82C 博物館, 美術館	2	9	-	-	2	9	1	1
82D 動物園, 植物園, 水族館	2	9	1	2	1	7	1	7
82E その他の社会教育	30	336	-	-	30	336	-	-
822 職業・教育支援施設	10	793	-	-	10	793	8	788
823 学習塾	151	765	93	340	57	416	57	416
824 教養・技能教授業	287	1,037	222	381	63	651	56	603
82F 音楽教授業	33	49	30	37	3	12	3	12
82G 書道教授業	59	112	58	111	1	1	1	1
82H 生花・茶道教授業	20	22	19	19	-	-	-	-
82J その他ろばん教授業	34	56	32	52	2	4	2	4
82K 外国語会話教授業	46	115	28	47	18	68	18	68
82L スポーツ・健康教授業	28	210	9	27	18	181	14	155
82M その他の教養・技能教授業	67	473	46	88	21	385	18	363
829 他に分類されない教育, 学習支援業	10	166	4	16	6	150	6	150
P 医療, 福祉	853	17,705	431	2,277	422	15,428	117	3,217
83 医療, 福祉事業所	594	10,066	423	2,221	171	7,845	48	1,661
830 管理, 補助的経済活動を行う事業所※	-	-	-	-	-	-	-	-
831 病院	17	5,452	-	-	17	5,452	1	1,031
832 一般診療所	177	2,735	86	913	91	1,822	4	377
833 歯科診療所	150	1,130	134	851	16	279	-	-
834 助産・産科看護業	8	68	1	3	7	65	4	43
83A 助産所	1	3	1	3	-	-	-	-
83B 看護業	7	65	-	-	7	65	4	43
835 医療技術業	223	614	188	427	35	187	35	187
836 医療に付帯するサービス業	19	67	14	27	5	40	4	23
83C 歯科技工所	17	34	14	27	3	7	3	7
83D その他の医療に付帯するサービス業	2	33	-	-	2	33	1	16
84 保健衛生	6	147	-	-	6	147	2	3
840 管理, 補助的経済活動を行う事業所※	-	-	-	-	-	-	-	-
841 保健所	-	-	-	-	-	-	-	-
842 健康相談施設	4	136	-	-	4	136	2	3
849 その他の保健衛生	2	11	-	-	2	11	-	-
85 社会保険・福祉・介護事業	253	7,492	8	56	245	7,436	67	1,553
850 管理, 補助的経済活動を行う事業所※	-	-	-	-	-	-	-	-
851 社会保険事業団体	6	224	-	-	6	224	-	-
852 福祉事務所	-	-	-	-	-	-	-	-
853 児童福祉事業	48	1,146	8	56	40	1,090	11	71
85A 保育所	37	989	7	52	30	937	11	71
85B その他の児童福祉事業	11	157	1	4	10	153	-	-
854 老人福祉・介護事業	147	4,780	-	-	147	4,780	55	1,481
85C 特別養護老人ホーム	25	1,705	-	-	25	1,705	-	-
85D 介護老人保健施設	6	613	-	-	6	613	-	-
85E 通所・短期入所介護事業	53	918	-	-	53	918	26	417
85F 訪問介護事業	17	688	-	-	17	688	11	510
85G 認知症老人グループホーム	17	422	-	-	17	422	11	275
85H 有料老人ホーム	8	313	-	-	8	313	7	279
85J その他の老人福祉・介護事業	21	121	-	-	21	121	-	-
855 障害者福祉事業	47	1,068	-	-	47	1,068	-	-
859 その他の社会保険等※	5	274	-	-	5	274	1	1
85K 更生保護事業	1	7	-	-	1	7	-	-
85L 他に分類されない社会保険等※	4	267	-	-	4	267	1	1
Q 複合サービス事業	90	2,202	8	21	82	2,181	42	999
86 郵便局	50	1,020	8	21	42	999	42	999
860 管理, 補助的経済活動を行う事業所※	-	-	-	-	-	-	-	-
861 郵便局	42	999	-	-	42	999	42	999
862 郵便局受託業	8	21	8	21	-	-	-	-
87 協同組合（他に分類されないもの）	40	1,182	-	-	40	1,182	-	-
870 管理, 補助的経済活動を行う事業所※	-	-	-	-	-	-	-	-
871 農林水産業協同組合	39	1,180	-	-	39	1,180	-	-
872 事業協同組合※	1	2	-	-	1	2	-	-

注：「※」が付された産業分類項目名は、名称を短縮したもの。

平成26年7月1日現在

従業者規模別										
1～4人	5～9人	10～19人	20～29人	30～49人	50～99人	100～299人	300～499人	500～999人	1,000人以上	派遣従業員のみ
事業所数	事業所数	事業所数	事業所数	事業所数	事業所数	事業所数	事業所数	事業所数	事業所数	事業所数
-	-	-	-	-	-	3	1	1	-	-
3	1	1	1	3	1	-	-	-	-	-
-	-	-	-	-	-	-	-	-	-	-
354	78	47	7	5	2	1	1	1	-	-
-	-	-	-	-	-	1	-	-	-	-
2	14	18	1	2	-	-	-	-	-	-
-	-	-	-	-	-	-	-	-	-	-
-	1	1	-	1	-	-	-	-	-	-
1	1	-	-	-	-	-	-	-	-	-
1	1	-	-	-	-	-	-	-	-	-
-	11	17	1	1	-	-	-	-	-	-
7	1	-	-	-	1	-	-	1	-	-
89	39	18	4	1	-	-	-	-	-	-
249	24	10	2	1	-	-	1	-	-	-
32	1	-	-	-	-	-	-	-	-	-
53	5	1	-	-	-	-	-	-	-	-
20	-	-	-	-	-	-	-	-	-	-
33	1	-	-	-	-	-	-	-	-	-
40	5	-	1	-	-	-	-	-	-	-
16	4	6	1	1	-	-	-	-	-	-
55	8	3	-	-	-	-	1	-	-	-
7	-	1	-	1	1	-	-	-	-	-
297	202	188	53	42	32	29	3	1	2	4
258	164	122	19	8	6	10	3	1	2	1
-	-	-	-	-	-	-	-	-	-	-
-	-	1	-	-	1	10	2	1	2	-
12	51	85	16	7	4	-	1	-	-	1
41	79	26	2	1	1	-	-	-	-	-
3	3	1	1	-	-	-	-	-	-	-
1	-	-	-	-	-	-	-	-	-	-
2	3	1	1	-	-	-	-	-	-	-
186	30	7	-	-	-	-	-	-	-	-
16	1	2	-	-	-	-	-	-	-	-
16	1	-	-	-	-	-	-	-	-	-
-	-	2	-	-	-	-	-	-	-	-
3	2	-	-	-	-	1	-	-	-	-
-	-	-	-	-	-	-	-	-	-	-
-	-	-	-	-	-	-	-	-	-	-
2	1	-	-	-	-	1	-	-	-	-
1	1	-	-	-	-	-	-	-	-	-
36	36	66	34	34	26	18	-	-	-	3
-	-	-	-	-	-	-	-	-	-	-
2	-	1	-	2	-	1	-	-	-	-
-	-	-	-	-	-	-	-	-	-	-
5	12	10	6	7	4	1	-	-	-	3
4	10	4	4	7	4	1	-	-	-	3
1	2	6	2	-	-	-	-	-	-	-
17	16	43	23	19	16	13	-	-	-	-
1	-	2	3	4	8	7	-	-	-	-
-	-	-	-	-	2	4	-	-	-	-
4	6	27	8	7	1	-	-	-	-	-
1	2	3	5	2	3	1	-	-	-	-
-	2	6	5	2	2	-	-	-	-	-
-	-	2	1	4	-	1	-	-	-	-
11	6	3	1	-	-	-	-	-	-	-
11	7	12	5	5	5	2	-	-	-	-
1	1	-	-	1	1	1	-	-	-	-
-	1	-	-	-	-	-	-	-	-	-
1	-	-	-	1	1	1	-	-	-	-
21	51	13	-	-	1	2	1	1	-	-
15	28	3	-	-	1	2	1	-	-	-
-	-	-	-	-	-	-	-	-	-	-
8	27	3	-	-	1	2	1	-	-	-
7	1	-	-	-	-	-	-	-	-	-
6	23	10	-	-	-	-	-	1	-	-
-	-	-	-	-	-	-	-	-	-	-
5	23	10	-	-	-	-	-	1	-	-
1	-	-	-	-	-	-	-	-	-	-

資料：経済センサス - 基礎調査

D-6 産業小分類別事業所数及び従業者数（民営事業所）（続き）

産業小分類	経営組織別							
	総数		うち個人		うち法人		うち会社	
	事業所数	従業者数	事業所数	従業者数	事業所数	従業者数	事業所数	従業者数
R サービス業（他に分類されないもの）	1,009	17,523	121	275	818	17,012	490	15,697
88 廃棄物処理業	63	842	2	6	61	836	59	821
880 管理，補助的経済活動を行う事業所※	-	-	-	-	-	-	-	-
881 一般廃棄物処理業	31	428	1	5	30	423	29	414
882 産業廃棄物処理業	32	414	1	1	31	413	30	407
889 その他の廃棄物処理業	-	-	-	-	-	-	-	-
89 自動車整備業	188	1,329	95	218	93	1,111	91	1,089
890 管理，補助的経済活動を行う事業所※	-	-	-	-	-	-	-	-
891 自動車整備業	188	1,329	95	218	93	1,111	91	1,089
90 機械等修理業（別掲を除く）	70	731	16	32	54	699	53	697
900 管理，補助的経済活動を行う事業所※	1	2	-	-	1	2	1	2
901 機械修理業（電気機械器具を除く）	44	556	2	4	42	552	41	550
902 電気機械器具修理業	8	59	3	7	5	52	5	52
903 表具	7	14	7	14	-	-	-	-
909 その他の修理業	10	100	4	7	6	93	6	93
91 職業紹介・労働者派遣業	89	4,571	2	6	87	4,565	77	4,506
910 管理，補助的経済活動を行う事業所※	-	-	-	-	-	-	-	-
911 職業紹介業	12	62	1	1	11	61	1	2
912 労働者派遣業	77	4,509	1	5	76	4,504	76	4,504
92 その他の事業サービス業	228	8,728	6	13	216	8,688	206	8,506
920 管理，補助的経済活動を行う事業所※	2	13	-	-	2	13	2	13
921 速記・ワープロ入力・複写	3	22	-	-	3	22	3	22
922 建物サービス業	85	3,720	3	7	82	3,713	80	3,676
923 警備業	29	2,161	-	-	29	2,161	28	2,159
929 他に分類されない事業サービス業	109	2,812	3	6	100	2,779	93	2,636
93 政治・経済・文化団体	97	516	-	-	40	318	-	-
931 経済団体	30	208	-	-	22	172	-	-
932 労働団体	11	24	-	-	2	5	-	-
933 学術・文化団体	2	5	-	-	2	5	-	-
934 政治団体	4	17	-	-	1	2	-	-
939 他に分類されない非営利的団体	50	262	-	-	13	134	-	-
94 宗教	258	614	-	-	257	612	-	-
941 神道系宗教	14	49	-	-	13	47	-	-
942 仏教系宗教	213	501	-	-	213	501	-	-
943 キリスト教系宗教	14	30	-	-	14	30	-	-
949 その他の宗教	17	34	-	-	17	34	-	-
95 その他のサービス業	16	192	-	-	10	183	4	78
950 管理，補助的経済活動を行う事業所※	-	-	-	-	-	-	-	-
951 集会場	14	166	-	-	8	157	3	76
952 と畜場	1	24	-	-	1	24	-	-
959 他に分類されないサービス業	1	2	-	-	1	2	1	2

注：「※」が付された産業分類項目名は、名称を短縮したもの。

平成26年7月1日現在

従業者規模別										
1～4人	5～9人	10～19人	20～29人	30～49人	50～99人	100～299人	300～499人	500～999人	1,000人以上	派遣従業員のみ
事業所数	事業所数	事業所数	事業所数	事業所数	事業所数	事業所数	事業所数	事業所数	事業所数	事業所数
583	153	106	48	44	36	25	7	1	1	5
24	13	12	6	6	2	-	-	-	-	-
-	-	-	-	-	-	-	-	-	-	-
13	5	6	3	3	1	-	-	-	-	-
11	8	6	3	3	1	-	-	-	-	-
-	-	-	-	-	-	-	-	-	-	-
120	39	12	7	6	4	-	-	-	-	-
-	-	-	-	-	-	-	-	-	-	-
120	39	12	7	6	4	-	-	-	-	-
33	16	14	2	3	1	1	-	-	-	-
1	-	-	-	-	-	-	-	-	-	-
13	15	11	1	3	-	1	-	-	-	-
5	1	1	1	-	-	-	-	-	-	-
7	-	-	-	-	-	-	-	-	-	-
7	-	2	-	-	1	-	-	-	-	-
22	14	17	4	8	7	14	3	-	-	-
-	-	-	-	-	-	-	-	-	-	-
9	1	1	1	-	-	-	-	-	-	-
13	13	16	3	8	7	14	3	-	-	-
68	42	41	23	17	21	10	4	1	1	-
1	-	1	-	-	-	-	-	-	-	-
2	-	1	-	-	-	-	-	-	-	-
18	17	19	11	5	7	6	1	-	1	-
2	3	6	4	6	5	1	1	1	-	-
45	22	14	8	6	9	3	2	-	-	-
68	10	7	4	3	-	-	-	-	-	5
17	5	2	2	2	-	-	-	-	-	2
9	-	-	-	-	-	-	-	-	-	2
2	-	-	-	-	-	-	-	-	-	-
3	1	-	-	-	-	-	-	-	-	-
37	4	5	2	1	-	-	-	-	-	1
240	16	2	-	-	-	-	-	-	-	-
10	3	1	-	-	-	-	-	-	-	-
202	10	1	-	-	-	-	-	-	-	-
13	1	-	-	-	-	-	-	-	-	-
15	2	-	-	-	-	-	-	-	-	-
8	3	1	2	1	1	-	-	-	-	-
-	-	-	-	-	-	-	-	-	-	-
7	3	1	1	1	1	-	-	-	-	-
-	-	-	1	-	-	-	-	-	-	-
1	-	-	-	-	-	-	-	-	-	-

資料：経済センサス - 基礎調査

D-7 地区別・産業大分類別事業所数及び従業者数（民営事業所）

(1) 挙母地区

産業大分類	事業別								
	総数		経営組織						業別
	平成21年	平成26年	株式・有限・相互会社	合名・合資会社	合会社	会社以外の法人	個人経営	外国の会社	法人でない団体
総数	6,029	5,839	3,403	32	20	398	1,940	1	45
農業，林業	11	15	10	-	-	5	-	-	-
漁業	-	-	-	-	-	-	-	-	-
鉱業，採石業，砂利採取業	-	-	-	-	-	-	-	-	-
建設業	477	421	338	-	1	1	80	-	1
製造業	467	433	368	5	1	2	56	-	1
電気・ガス・熱供給・水道業	4	5	4	-	1	-	-	-	-
情報通信業	81	65	61	2	-	-	2	-	-
運輸業，郵便業	94	77	73	-	-	1	3	-	-
卸売業，小売業	1,502	1,398	1,009	15	6	53	313	1	1
金融業，保険業	111	111	82	-	-	23	5	-	1
不動産業，物品賃貸業	448	462	247	6	2	19	187	-	1
学術研究，専門・技術サービス業	236	227	101	2	-	15	109	-	-
宿泊業，飲食サービス業	1,134	1,096	514	-	4	34	544	-	-
生活関連サービス業，娯楽業	554	566	227	-	1	6	332	-	-
教育，学習支援業	184	183	68	-	-	28	87	-	-
医療，福祉	314	352	51	-	3	116	182	-	-
複合サービス事業	21	21	11	-	-	10	-	-	-
サービス業(他に分類されないもの)	391	407	239	2	1	85	40	-	40

(2) 高橋地区

産業大分類	事業別								
	総数		経営組織						業別
	平成21年	平成26年	株式・有限・相互会社	合名・合資会社	合会社	会社以外の法人	個人経営	外国の会社	法人でない団体
総数	1,260	1,224	589	9	5	93	527	-	1
農業，林業	1	5	4	-	-	1	-	-	-
漁業	-	-	-	-	-	-	-	-	-
鉱業，採石業，砂利採取業	1	-	-	-	-	-	-	-	-
建設業	184	159	114	-	-	-	45	-	-
製造業	103	96	80	1	-	-	15	-	-
電気・ガス・熱供給・水道業	-	-	-	-	-	-	-	-	-
情報通信業	6	5	4	-	-	-	1	-	-
運輸業，郵便業	7	6	5	-	-	-	1	-	-
卸売業，小売業	269	262	158	6	1	7	90	-	-
金融業，保険業	11	13	5	-	-	5	3	-	-
不動産業，物品賃貸業	38	38	29	2	-	1	6	-	-
学術研究，専門・技術サービス業	53	55	27	-	1	2	25	-	-
宿泊業，飲食サービス業	189	181	60	-	2	1	118	-	-
生活関連サービス業，娯楽業	171	168	47	-	-	3	118	-	-
教育，学習支援業	63	69	16	-	-	8	45	-	-
医療，福祉	85	93	10	-	-	34	49	-	-
複合サービス事業	7	7	5	-	-	2	-	-	-
サービス業(他に分類されないもの)	72	67	25	-	1	29	11	-	1

平成26年7月1日現在

所 業 者 規 模 別											従 業 者 数	
1～4人	5～9人	10～19人	20～29人	30～49人	50～99人	100～299人	300～499人	500～999人	1,000人以上	派遣従業者のみ	平成21年	平成26年
2,893	1,275	853	314	237	122	84	18	12	11	20	116,846	118,870
4	3	5	1	2	-	-	-	-	-	-	113	199
-	-	-	-	-	-	-	-	-	-	-	-	-
-	-	-	-	-	-	-	-	-	-	-	-	-
208	105	65	17	16	5	4	-	-	-	1	4,588	4,407
131	104	78	29	29	23	18	5	8	8	-	53,413	50,291
1	2	-	1	-	-	1	-	-	-	-	236	211
18	17	7	7	9	3	2	-	1	-	1	1,419	1,918
12	11	18	11	14	7	3	1	-	-	-	3,739	2,495
662	341	240	76	40	22	13	1	-	-	3	15,460	14,287
25	16	32	20	10	2	3	-	-	-	3	2,067	2,005
363	58	31	2	4	-	1	-	-	-	3	1,645	1,785
135	45	19	9	8	4	3	1	-	1	2	2,289	5,162
512	270	174	72	49	14	5	-	-	-	-	10,464	10,687
391	96	44	13	9	10	1	-	-	-	2	3,667	3,463
111	34	16	9	6	2	4	1	-	-	-	1,620	2,053
125	84	73	25	16	14	9	2	1	1	2	5,440	7,492
3	15	1	-	-	-	-	1	1	-	-	517	1,410
192	74	50	22	25	16	17	6	1	1	3	10,169	11,005

資料：経済センサス - 基礎調査

平成26年7月1日現在

所 業 者 規 模 別											従 業 者 数	
1～4人	5～9人	10～19人	20～29人	30～49人	50～99人	100～299人	300～499人	500～999人	1,000人以上	派遣従業者のみ	平成21年	平成26年
721	240	149	55	28	18	9	2	-	-	2	10,992	11,174
2	1	1	1	-	-	-	-	-	-	-	3	43
-	-	-	-	-	-	-	-	-	-	-	-	-
-	-	-	-	-	-	-	-	-	-	-	2	-
94	45	16	3	1	-	-	-	-	-	-	940	821
30	25	16	10	7	2	5	1	-	-	-	2,273	2,433
-	-	-	-	-	-	-	-	-	-	-	-	-
5	-	-	-	-	-	-	-	-	-	-	16	9
4	1	-	-	-	1	-	-	-	-	-	166	73
141	55	37	16	3	8	2	-	-	-	-	2,734	2,565
7	1	5	-	-	-	-	-	-	-	-	99	102
28	7	3	-	-	-	-	-	-	-	-	120	151
46	2	4	1	1	-	-	-	-	-	1	317	227
111	36	13	10	8	1	-	1	-	-	1	1,241	1,674
136	19	8	4	1	-	-	-	-	-	-	854	637
48	9	10	2	-	-	-	-	-	-	-	341	325
27	26	23	6	6	4	1	-	-	-	-	1,135	1,381
1	5	1	-	-	-	-	-	-	-	-	47	50
41	8	12	2	1	2	1	-	-	-	-	704	683

資料：経済センサス - 基礎調査

(3) 上郷地区

産業大分類	事業別									
	総数		経営組織							業別
	平成21年	平成26年	株式・有限・相互会社	合名・合資会社	合会社	会社以外の法人	個人経営	外国の会社	法人でない団体	
総数	1,005	986	544	8	5	83	340	-	6	
農業, 林業	1	4	3	-	-	1	-	-	-	
農漁業, 採石業, 砂利採取業	-	-	-	-	-	-	-	-	-	
建設業	145	129	98	-	-	-	31	-	-	
製造業	166	150	115	6	-	2	27	-	-	
電気・ガス・熱供給・水道業	-	-	-	-	-	-	-	-	-	
情報通信業	7	5	4	-	-	-	1	-	-	
運輸業, 郵便業	44	53	53	-	-	-	-	-	-	
卸売業, 小売業	240	213	120	2	-	14	77	-	-	
金融業, 保険業	7	7	2	-	-	2	3	-	-	
不動産業, 物品賃貸業	47	46	24	-	-	-	22	-	-	
学術研究, 専門・技術サービス業	30	31	17	-	-	-	14	-	-	
宿泊業, 飲食サービス業	97	104	49	-	2	6	47	-	-	
生活関連サービス業, 娯楽業	79	76	18	-	-	-	57	-	1	
教育, 学習支援業	21	32	5	-	1	3	23	-	-	
医療, 福祉	44	60	8	-	2	24	26	-	-	
複合サービス事業	7	7	2	-	-	4	1	-	-	
サービス業(他に分類されないもの)	70	69	26	-	-	27	11	-	5	

(4) 高岡地区

産業大分類	事業別									
	総数		経営組織							業別
	平成21年	平成26年	株式・有限・相互会社	合名・合資会社	合会社	会社以外の法人	個人経営	外国の会社	法人でない団体	
総数	2,466	2,385	1,372	7	8	144	839	-	15	
農業, 林業	3	3	2	-	-	1	-	-	-	
農漁業, 採石業, 砂利採取業	-	-	-	-	-	-	-	-	-	
建設業	211	203	158	-	-	1	44	-	-	
製造業	399	371	320	1	-	2	48	-	-	
電気・ガス・熱供給・水道業	-	-	-	-	-	-	-	-	-	
情報通信業	18	15	14	-	1	-	-	-	-	
運輸業, 郵便業	91	94	91	1	-	-	2	-	-	
卸売業, 小売業	521	506	349	3	4	18	132	-	-	
金融業, 保険業	17	15	8	-	-	7	-	-	-	
不動産業, 物品賃貸業	181	169	83	1	1	-	84	-	-	
学術研究, 専門・技術サービス業	82	73	23	-	2	4	44	-	-	
宿泊業, 飲食サービス業	341	322	110	-	-	16	196	-	-	
生活関連サービス業, 娯楽業	190	187	58	-	-	-	129	-	-	
教育, 学習支援業	91	96	21	-	-	9	64	-	2	
医療, 福祉	121	146	21	-	-	49	76	-	-	
複合サービス事業	18	15	6	-	-	9	-	-	-	
サービス業(他に分類されないもの)	181	169	107	1	-	28	20	-	13	

平成26年7月1日現在

所 数											従 業 者 数	
従 業 者 規 模 別											平成 21 年	平成 26 年
1～4人	5～9人	10～19人	20～29人	30～49人	50～99人	100～299人	300～499人	500～999人	1,000人以上	派遣従業者のみ		
513	182	145	60	34	26	22	2	1	1	-	16,197	17,331
1	2	1	-	-	-	-	-	-	-	-	7	31
-	-	-	-	-	-	-	-	-	-	-	-	-
-	-	-	-	-	-	-	-	-	-	-	-	-
62	35	22	4	5	1	-	-	-	-	-	1,051	1,007
47	30	27	21	8	8	6	1	1	1	-	7,070	7,719
-	-	-	-	-	-	-	-	-	-	-	-	-
3	1	-	-	-	1	-	-	-	-	-	111	106
9	6	12	6	7	8	5	-	-	-	-	1,638	1,942
116	42	35	11	4	2	2	1	-	-	-	2,654	2,282
4	-	1	1	-	1	-	-	-	-	-	105	110
40	2	4	-	-	-	-	-	-	-	-	122	136
20	5	2	2	2	-	-	-	-	-	-	204	212
54	21	17	6	3	2	1	-	-	-	-	686	1,022
61	8	5	1	-	1	-	-	-	-	-	408	330
26	5	1	-	-	-	-	-	-	-	-	71	82
21	15	12	5	1	-	6	-	-	-	-	883	1,288
1	3	3	-	-	-	-	-	-	-	-	59	62
48	7	3	3	4	2	2	-	-	-	-	1,128	1,002

資料：経済センサス - 基礎調査

平成26年7月1日現在

所 数											従 業 者 数	
従 業 者 規 模 別											平成 21 年	平成 26 年
1～4人	5～9人	10～19人	20～29人	30～49人	50～99人	100～299人	300～499人	500～999人	1,000人以上	派遣従業者のみ		
1,220	461	338	124	101	74	46	2	5	6	8	49,948	53,120
1	-	-	1	-	1	-	-	-	-	-	62	75
-	-	-	-	-	-	-	-	-	-	-	-	-
1	-	-	-	-	-	-	-	-	-	-	5	4
116	50	24	4	3	3	2	-	-	1	-	1,998	3,232
120	83	64	29	28	15	20	1	4	5	2	27,754	29,108
-	-	-	-	-	-	-	-	-	-	-	-	-
8	2	-	1	2	1	1	-	-	-	-	185	332
11	11	18	9	18	18	7	1	1	-	-	4,544	4,574
239	95	97	39	14	14	4	-	-	-	4	5,276	5,678
4	2	5	2	2	-	-	-	-	-	-	259	233
147	17	2	2	-	1	-	-	-	-	-	521	515
56	9	7	-	-	-	1	-	-	-	-	537	439
168	80	47	12	11	4	-	-	-	-	-	2,489	2,539
142	25	8	4	6	2	-	-	-	-	-	1,235	1,001
71	16	8	1	-	-	-	-	-	-	-	313	341
51	31	40	10	6	2	5	-	-	-	1	1,439	2,035
-	12	2	-	-	-	1	-	-	-	-	170	241
85	28	16	10	11	13	5	-	-	-	1	3,161	2,773

資料：経済センサス - 基礎調査

(5) 猿投地区

産業大分類	事業別									
	総数		経営組織							別
	平成21年	平成26年	株式・ 有限・ 相互会社	合名・ 合資会社	合 同 社	会社以外 の法人	個 人 営 業	外 国 の 社 会	法人でない 団体	
総数	1,721	1,704	866	6	4	167	660	-	1	
農業，林業	10	10	6	-	-	4	-	-	-	
漁業，採石業，砂利採取業	-	1	-	-	-	1	-	-	-	
建設業	7	4	4	-	-	-	-	-	-	
製造業	270	227	145	-	1	-	81	-	-	
電気・ガス・熱供給・水道業	201	202	166	4	-	-	32	-	-	
情報通信業	3	6	6	-	-	-	-	-	-	
運輸業，郵便業	9	10	10	-	-	-	-	-	-	
卸売業，小売業	45	48	43	-	1	1	3	-	-	
金融業，保険業	372	328	188	1	1	8	130	-	-	
不動産業，物品賃貸業	12	16	10	-	-	6	-	-	-	
学術研究，専門・技術サービス業	92	81	46	-	-	3	32	-	-	
宿泊業，飲食サービス業	54	66	31	-	-	3	32	-	-	
生活関連サービス業，娯楽業	185	175	59	1	-	6	108	-	1	
教育，学習支援業	157	168	58	-	-	5	105	-	-	
医療，福祉	85	99	17	-	-	18	64	-	-	
複合サービス事業	85	117	15	-	-	50	52	-	-	
サービス業(他に分類されないもの)	11	13	5	-	-	5	3	-	-	
	123	133	57	-	1	57	18	-	-	

(6) 松平地区

産業大分類	事業別									
	総数		経営組織							別
	平成21年	平成26年	株式・ 有限・ 相互会社	合名・ 合資会社	合 同 社	会社以外 の法人	個 人 営 業	外 国 の 社 会	法人でない 団体	
総数	252	241	104	2	-	30	102	-	3	
農業，林業	2	3	3	-	-	-	-	-	-	
漁業，採石業，砂利採取業	-	-	-	-	-	-	-	-	-	
建設業	-	-	-	-	-	-	-	-	-	
製造業	50	41	21	1	-	-	19	-	-	
電気・ガス・熱供給・水道業	56	54	35	-	-	-	19	-	-	
情報通信業	-	-	-	-	-	-	-	-	-	
運輸業，郵便業	-	-	-	-	-	-	-	-	-	
卸売業，小売業	3	3	2	-	-	-	-	-	1	
金融業，保険業	56	50	18	1	-	1	30	-	-	
不動産業，物品賃貸業	-	-	-	-	-	-	-	-	-	
学術研究，専門・技術サービス業	3	3	3	-	-	-	-	-	-	
宿泊業，飲食サービス業	8	7	5	-	-	-	2	-	-	
生活関連サービス業，娯楽業	19	17	6	-	-	-	10	-	1	
教育，学習支援業	10	10	3	-	-	-	7	-	-	
医療，福祉	7	10	2	-	-	3	5	-	-	
複合サービス事業	9	13	1	-	-	4	8	-	-	
サービス業(他に分類されないもの)	2	3	1	-	-	1	1	-	-	
	27	27	4	-	-	21	1	-	1	

平成26年7月1日現在

所 数											従 業 者 数	
従 業 者 規 模 別											平成 21 年	平成 26 年
1～4人	5～9人	10～19人	20～29人	30～49人	50～99人	100～299人	300～499人	500～999人	1,000人以上	派遣従業者のみ		
933	320	213	94	56	50	23	6	4	4	1	33,964	33,251
-	2	4	-	-	4	-	-	-	-	-	190	298
-	-	1	-	-	-	-	-	-	-	-	-	12
1	1	2	-	-	-	-	-	-	-	-	74	38
135	64	14	7	4	3	-	-	-	-	-	1,672	1,391
64	34	39	20	11	18	8	4	2	2	-	12,697	13,097
1	2	-	1	1	-	1	-	-	-	-	161	191
5	2	2	-	1	-	-	-	-	-	-	57	78
12	6	11	9	6	3	1	-	-	-	-	1,075	1,003
176	72	41	26	8	3	2	-	-	-	-	2,971	2,842
7	1	6	1	1	-	-	-	-	-	-	195	155
68	7	6	-	-	-	-	-	-	-	-	335	255
40	12	5	4	2	1	1	-	-	1	-	5,694	3,047
105	36	19	8	4	2	1	-	-	-	-	1,481	1,404
129	16	9	4	5	4	1	-	-	-	-	1,212	1,247
60	10	16	4	2	4	-	1	2	-	-	2,566	2,659
40	26	24	5	8	5	7	-	-	1	1	2,576	3,916
6	4	2	-	-	-	1	-	-	-	-	108	189
84	25	12	5	3	3	-	1	-	-	-	900	1,429

資料：経済センサス - 基礎調査

平成26年7月1日現在

所 数											従 業 者 数	
従 業 者 規 模 別											平成 21 年	平成 26 年
1～4人	5～9人	10～19人	20～29人	30～49人	50～99人	100～299人	300～499人	500～999人	1,000人以上	派遣従業者のみ		
154	46	22	5	6	4	3	1	-	-	-	2,116	2,470
1	2	-	-	-	-	-	-	-	-	-	9	17
-	-	-	-	-	-	-	-	-	-	-	-	-
-	-	-	-	-	-	-	-	-	-	-	-	-
31	6	4	-	-	-	-	-	-	-	-	216	163
23	13	9	2	4	1	1	1	-	-	-	724	1,172
-	-	-	-	-	-	-	-	-	-	-	-	-
-	-	-	-	-	-	-	-	-	-	-	-	-
1	1	1	-	-	-	-	-	-	-	-	36	21
36	10	-	1	-	3	-	-	-	-	-	396	323
-	-	-	-	-	-	-	-	-	-	-	-	-
3	-	-	-	-	-	-	-	-	-	-	7	5
5	1	1	-	-	-	-	-	-	-	-	26	25
10	4	2	-	-	-	1	-	-	-	-	357	293
7	2	-	-	1	-	-	-	-	-	-	97	75
6	1	2	1	-	-	-	-	-	-	-	29	57
6	3	2	-	1	-	1	-	-	-	-	118	212
1	2	-	-	-	-	-	-	-	-	-	18	17
24	1	1	1	-	-	-	-	-	-	-	83	90

資料：経済センサス - 基礎調査

(7) 藤岡地区

産業大分類	事業別									
	総数		経営組織							業別
	平成21年	平成26年	株式・有限・相互会社	合名・合資会社	合会社	会社以外の法人	個人経営	外国の会社	法人でない団体	
総数	540	524	286	1	2	39	192	-	4	
農業，林業	8	8	6	-	-	2	-	-	-	
漁業，採石業，砂利採取業	1	1	1	-	-	-	-	-	-	
建設業	6	3	3	-	-	-	-	-	-	
製造業	77	68	37	-	-	-	31	-	-	
電気・ガス・熱供給・水道業	120	118	90	-	1	-	27	-	-	
情報通信業	-	-	-	-	-	-	-	-	-	
運輸業，郵便業	24	26	23	-	-	-	3	-	-	
卸売業，小売業	89	87	47	1	-	5	34	-	-	
金融業，保険業	3	2	-	-	-	2	-	-	-	
不動産業，物品賃貸業	15	12	10	-	-	-	2	-	-	
学術研究，専門・技術サービス業	23	20	12	-	-	-	8	-	-	
宿泊業，飲食サービス業	54	48	20	-	-	-	28	-	-	
生活関連サービス業，娯楽業	32	30	11	-	-	2	17	-	-	
教育，学習支援業	23	34	6	-	1	4	23	-	-	
医療，福祉	26	26	2	-	-	10	14	-	-	
複合サービス事業	4	4	1	-	-	2	1	-	-	
サービス業(他に分類されないもの)	35	37	17	-	-	12	4	-	4	

(8) 小原地区

産業大分類	事業別									
	総数		経営組織							業別
	平成21年	平成26年	株式・有限・相互会社	合名・合資会社	合会社	会社以外の法人	個人経営	外国の会社	法人でない団体	
総数	215	190	67	1	-	23	96	-	3	
農業，林業	5	5	4	-	-	1	-	-	-	
漁業，採石業，砂利採取業	-	-	-	-	-	-	-	-	-	
建設業	4	1	1	-	-	-	-	-	-	
製造業	31	26	9	-	-	-	17	-	-	
電気・ガス・熱供給・水道業	38	43	28	-	-	-	15	-	-	
情報通信業	-	-	-	-	-	-	-	-	-	
運輸業，郵便業	6	3	1	1	-	-	-	-	1	
卸売業，小売業	42	32	10	-	-	1	21	-	-	
金融業，保険業	-	-	-	-	-	-	-	-	-	
不動産業，物品賃貸業	2	3	3	-	-	-	-	-	-	
学術研究，専門・技術サービス業	10	10	1	-	-	-	9	-	-	
宿泊業，飲食サービス業	20	17	4	-	-	-	13	-	-	
生活関連サービス業，娯楽業	16	12	3	-	-	-	9	-	-	
教育，学習支援業	7	5	-	-	-	1	3	-	1	
医療，福祉	12	12	1	-	-	6	5	-	-	
複合サービス事業	5	5	2	-	-	2	1	-	-	
サービス業(他に分類されないもの)	17	16	-	-	-	12	3	-	1	

平成26年7月1日現在

所 数											従 業 者 数	
従 業 者 規 模 別											平成 21 年	平成 26 年
1～4人	5～9人	10～19人	20～29人	30～49人	50～99人	100～299人	300～499人	500～999人	1,000人以上	派遣従業者のみ		
279	107	63	30	13	15	11	2	3	-	1	8,037	8,834
3	3	1	1	-	-	-	-	-	-	-	84	66
-	1	-	-	-	-	-	-	-	-	-	3	9
1	2	-	-	-	-	-	-	-	-	-	31	22
46	18	3	1	-	-	-	-	-	-	-	415	293
37	23	17	9	10	9	9	1	3	-	-	4,655	5,448
-	-	-	-	-	-	-	-	-	-	-	-	-
-	-	-	-	-	-	-	-	-	-	-	-	-
10	6	6	3	-	1	-	-	-	-	-	274	273
50	19	8	8	1	-	1	-	-	-	-	759	717
-	-	1	1	-	-	-	-	-	-	-	38	32
10	2	-	-	-	-	-	-	-	-	-	148	39
16	1	-	-	-	1	1	1	-	-	-	424	644
28	12	5	2	1	-	-	-	-	-	-	374	313
21	4	1	1	1	2	-	-	-	-	-	283	270
24	6	3	-	-	1	-	-	-	-	-	76	195
10	6	8	1	-	1	-	-	-	-	-	213	239
1	1	2	-	-	-	-	-	-	-	-	32	32
22	3	8	3	-	-	-	-	-	-	1	228	242

資料：経済センサス - 基礎調査

平成26年7月1日現在

所 数											従 業 者 数	
従 業 者 規 模 別											平成 21 年	平成 26 年
1～4人	5～9人	10～19人	20～29人	30～49人	50～99人	100～299人	300～499人	500～999人	1,000人以上	派遣従業者のみ		
122	35	16	4	6	5	2	-	-	-	-	1,752	1,685
3	-	2	-	-	-	-	-	-	-	-	23	32
-	-	-	-	-	-	-	-	-	-	-	-	-
-	1	-	-	-	-	-	-	-	-	-	19	5
18	6	2	-	-	-	-	-	-	-	-	132	97
21	9	4	3	3	1	2	-	-	-	-	646	774
-	-	-	-	-	-	-	-	-	-	-	-	-
-	-	-	-	-	-	-	-	-	-	-	-	-
3	-	-	-	-	-	-	-	-	-	-	16	10
20	8	4	-	-	-	-	-	-	-	-	210	146
-	-	-	-	-	-	-	-	-	-	-	-	-
3	-	-	-	-	-	-	-	-	-	-	3	7
8	1	1	-	-	-	-	-	-	-	-	30	29
10	5	1	-	1	-	-	-	-	-	-	139	107
10	-	-	-	1	1	-	-	-	-	-	173	107
4	-	1	-	-	-	-	-	-	-	-	11	19
4	3	-	1	1	3	-	-	-	-	-	267	286
3	2	-	-	-	-	-	-	-	-	-	24	26
15	-	1	-	-	-	-	-	-	-	-	59	40

資料：経済センサス - 基礎調査

(9) 足助地区

産業大分類	事業別									
	総数		経営組織							別
	平成21年	平成26年	株式・ 有限・ 相互会社	合名・ 合資会社	合 同 社	会社以外 の法人	個 人 営 業	外 国 の 社 会	法 人 で な い 団 体	
総数	455	408	143	3	-	56	202	-	4	
農業，林業	3	4	1	-	-	3	-	-	-	
農漁業	-	-	-	-	-	-	-	-	-	
鉱業，採石業，砂利採取業	1	-	-	-	-	-	-	-	-	
建設業	82	68	34	-	-	-	34	-	-	
製造業	50	43	25	-	-	1	17	-	-	
電気・ガス・熱供給・水道業	1	1	1	-	-	-	-	-	-	
情報通信業	1	1	1	-	-	-	-	-	-	
運輸業，郵便業	12	6	5	-	-	-	-	-	1	
卸売業，小売業	124	113	35	2	-	5	71	-	-	
金融業，保険業	1	1	-	-	-	1	-	-	-	
不動産業，物品賃貸業	6	5	3	-	-	1	1	-	-	
学術研究，専門・技術サービス業	10	12	2	-	-	-	10	-	-	
宿泊業，飲食サービス業	56	53	17	-	-	1	35	-	-	
生活関連サービス業，娯楽業	29	27	6	1	-	2	18	-	-	
教育，学習支援業	8	5	1	-	-	1	3	-	-	
医療，福祉	14	14	1	-	-	7	6	-	-	
複合サービス事業	6	6	4	-	-	2	-	-	-	
サービス業(他に分類されないもの)	51	49	7	-	-	32	7	-	3	

(10) 下山地区

産業大分類	事業別									
	総数		経営組織							別
	平成21年	平成26年	株式・ 有限・ 相互会社	合名・ 合資会社	合 同 社	会社以外 の法人	個 人 営 業	外 国 の 社 会	法 人 で な い 団 体	
総数	175	167	74	-	-	17	75	-	1	
農業，林業	4	4	3	-	-	1	-	-	-	
農漁業	-	-	-	-	-	-	-	-	-	
鉱業，採石業，砂利採取業	1	1	1	-	-	-	-	-	-	
建設業	32	31	13	-	-	-	18	-	-	
製造業	25	25	16	-	-	-	9	-	-	
電気・ガス・熱供給・水道業	-	-	-	-	-	-	-	-	-	
情報通信業	-	-	-	-	-	-	-	-	-	
運輸業，郵便業	5	4	4	-	-	-	-	-	-	
卸売業，小売業	46	44	19	-	-	2	23	-	-	
金融業，保険業	-	-	-	-	-	-	-	-	-	
不動産業，物品賃貸業	-	-	-	-	-	-	-	-	-	
学術研究，専門・技術サービス業	4	3	1	-	-	-	2	-	-	
宿泊業，飲食サービス業	23	22	9	-	-	-	13	-	-	
生活関連サービス業，娯楽業	11	10	4	-	-	-	6	-	-	
教育，学習支援業	2	2	-	-	-	1	1	-	-	
医療，福祉	5	5	1	-	-	2	2	-	-	
複合サービス事業	4	4	2	-	-	1	1	-	-	
サービス業(他に分類されないもの)	13	12	1	-	-	10	-	-	1	

平成26年7月1日現在

所 数											従 業 者 数	
従 業 者 規 模 別											平成 21 年	平成 26 年
1～4人	5～9人	10～19人	20～29人	30～49人	50～99人	100～299人	300～499人	500～999人	1,000人以上	派遣従業者のみ		
281	63	41	7	5	8	1	1	-	-	1	3,328	2,969
1	1	-	1	-	1	-	-	-	-	-	86	95
-	-	-	-	-	-	-	-	-	-	-	-	-
-	-	-	-	-	-	-	-	-	-	-	2	-
51	13	1	2	-	-	-	-	-	-	1	364	241
23	10	7	-	2	1	-	-	-	-	-	461	355
-	-	1	-	-	-	-	-	-	-	-	13	13
-	-	1	-	-	-	-	-	-	-	-	4	10
4	-	1	-	1	-	-	-	-	-	-	178	73
82	15	14	1	-	1	-	-	-	-	-	592	537
-	-	1	-	-	-	-	-	-	-	-	18	18
2	1	1	-	1	-	-	-	-	-	-	44	66
10	2	-	-	-	-	-	-	-	-	-	30	30
35	9	6	2	1	-	-	-	-	-	-	359	317
20	3	2	-	-	1	1	-	-	-	-	256	271
3	2	-	-	-	-	-	-	-	-	-	181	21
6	1	3	-	-	3	-	1	-	-	-	542	638
2	2	1	-	-	1	-	-	-	-	-	40	122
42	4	2	1	-	-	-	-	-	-	-	158	162

資料：経済センサス - 基礎調査

平成26年7月1日現在

所 数											従 業 者 数	
従 業 者 規 模 別											平成 21 年	平成 26 年
1～4人	5～9人	10～19人	20～29人	30～49人	50～99人	100～299人	300～499人	500～999人	1,000人以上	派遣従業者のみ		
100	32	21	7	2	2	2	-	-	-	1	1,635	1,434
-	-	2	-	1	-	-	-	-	-	1	90	59
-	-	-	-	-	-	-	-	-	-	-	-	-
1	-	-	-	-	-	-	-	-	-	-	7	1
24	3	3	1	-	-	-	-	-	-	-	185	143
14	5	4	1	-	1	-	-	-	-	-	266	233
-	-	-	-	-	-	-	-	-	-	-	-	-
-	-	-	-	-	-	-	-	-	-	-	-	-
2	-	-	1	-	-	1	-	-	-	-	216	184
26	13	3	2	-	-	-	-	-	-	-	262	236
-	-	-	-	-	-	-	-	-	-	-	-	-
-	-	-	-	-	-	-	-	-	-	-	-	-
1	1	1	-	-	-	-	-	-	-	-	34	26
12	6	3	1	-	-	-	-	-	-	-	155	126
6	-	1	1	-	1	1	-	-	-	-	278	285
1	-	1	-	-	-	-	-	-	-	-	4	15
-	2	2	-	1	-	-	-	-	-	-	74	81
2	1	1	-	-	-	-	-	-	-	-	23	22
11	1	-	-	-	-	-	-	-	-	-	41	23

資料：経済センサス - 基礎調査

(11) 旭地区

産業大分類	事業別									
	総数		経営組織							別
	平成21年	平成26年	株式・有限・相互会社	合名・合資会社	合会社	会社以外の法人	個人経営	外国の会社	法人でない団体	
総数	189	143	38	4	-	17	82	-	2	
農業, 林業	2	3	3	-	-	-	-	-	-	
漁業, 採石業, 砂利採取業	-	-	-	-	-	-	-	-	-	
鉱業, 採石業, 砂利採取業	3	2	1	-	-	1	-	-	-	
建設業	55	35	12	1	-	-	22	-	-	
製造業	9	10	3	-	-	2	5	-	-	
電気・ガス・熱供給・水道業	-	-	-	-	-	-	-	-	-	
情報通信業	1	-	-	-	-	-	-	-	-	
運輸業, 郵便業	3	2	1	-	-	-	1	-	-	
卸売業, 小売業	42	32	6	3	-	1	21	-	1	
金融業, 保険業	-	-	-	-	-	-	-	-	-	
不動産業, 物品賃貸業	3	3	1	-	-	-	1	-	1	
学術研究, 専門・技術サービス業	4	4	-	-	-	-	4	-	-	
宿泊業, 飲食サービス業	23	19	6	-	-	-	13	-	-	
生活関連サービス業, 娯楽業	12	10	2	-	-	-	8	-	-	
教育, 学習支援業	2	2	-	-	-	1	1	-	-	
医療, 福祉	7	5	1	-	-	2	2	-	-	
複合サービス事業	3	3	2	-	-	1	-	-	-	
サービス業(他に分類されないもの)	20	13	-	-	-	9	4	-	-	

(12) 稲武地区

産業大分類	事業別									
	総数		経営組織							別
	平成21年	平成26年	株式・有限・相互会社	合名・合資会社	合会社	会社以外の法人	個人経営	外国の会社	法人でない団体	
総数	181	170	64	1	1	14	87	-	3	
農業, 林業	7	6	4	-	-	2	-	-	-	
漁業, 採石業, 砂利採取業	-	-	-	-	-	-	-	-	-	
鉱業, 採石業, 砂利採取業	-	-	-	-	-	-	-	-	-	
建設業	30	26	14	-	-	-	12	-	-	
製造業	19	18	13	-	-	-	5	-	-	
電気・ガス・熱供給・水道業	1	1	1	-	-	-	-	-	-	
情報通信業	-	-	-	-	-	-	-	-	-	
運輸業, 郵便業	2	4	2	-	-	-	1	-	1	
卸売業, 小売業	46	43	20	1	-	1	21	-	-	
金融業, 保険業	1	1	-	-	-	1	-	-	-	
不動産業, 物品賃貸業	2	1	1	-	-	-	-	-	-	
学術研究, 専門・技術サービス業	1	2	-	-	-	1	1	-	-	
宿泊業, 飲食サービス業	28	27	6	-	-	-	21	-	-	
生活関連サービス業, 娯楽業	18	16	1	-	1	-	13	-	1	
教育, 学習支援業	5	3	-	-	-	1	2	-	-	
医療, 福祉	10	10	-	-	-	1	9	-	-	
複合サービス事業	2	2	1	-	-	1	-	-	-	
サービス業(他に分類されないもの)	9	10	1	-	-	6	2	-	1	

平成26年7月1日現在

所 数											従 業 者 数	
従 業 者 規 模 別											平成 21 年	平成 26 年
1～4人	5～9人	10～19人	20～29人	30～49人	50～99人	100～299人	300～499人	500～999人	1,000人以上	派遣従業者のみ		
102	18	13	5	3	1	1	-	-	-	-	1,039	886
-	1	2	-	-	-	-	-	-	-	-	24	35
-	-	-	-	-	-	-	-	-	-	-	-	-
2	-	-	-	-	-	-	-	-	-	-	15	5
26	4	4	1	-	-	-	-	-	-	-	177	138
6	1	2	-	-	-	1	-	-	-	-	173	163
-	-	-	-	-	-	-	-	-	-	-	-	-
-	-	-	-	-	-	-	-	-	-	-	1	-
1	1	-	-	-	-	-	-	-	-	-	19	9
25	3	2	2	-	-	-	-	-	-	-	150	143
-	-	-	-	-	-	-	-	-	-	-	-	-
3	-	-	-	-	-	-	-	-	-	-	7	6
4	-	-	-	-	-	-	-	-	-	-	6	7
11	3	2	2	1	-	-	-	-	-	-	196	158
8	-	-	-	1	1	-	-	-	-	-	131	102
1	1	-	-	-	-	-	-	-	-	-	4	8
1	2	1	-	1	-	-	-	-	-	-	76	71
1	2	-	-	-	-	-	-	-	-	-	20	18
13	-	-	-	-	-	-	-	-	-	-	40	23

資料：経済センサス - 基礎調査

平成26年7月1日現在

所 数											従 業 者 数	
従 業 者 規 模 別											平成 21 年	平成 26 年
1～4人	5～9人	10～19人	20～29人	30～49人	50～99人	100～299人	300～499人	500～999人	1,000人以上	派遣従業者のみ		
106	29	22	7	4	2	-	-	-	-	-	1,191	1,141
4	1	-	1	-	-	-	-	-	-	-	26	36
-	-	-	-	-	-	-	-	-	-	-	-	-
-	-	-	-	-	-	-	-	-	-	-	-	-
18	3	2	2	1	-	-	-	-	-	-	199	174
5	4	5	2	1	1	-	-	-	-	-	290	262
-	-	-	1	-	-	-	-	-	-	-	18	20
-	-	-	-	-	-	-	-	-	-	-	-	-
2	1	1	-	-	-	-	-	-	-	-	20	26
27	8	7	-	-	1	-	-	-	-	-	211	263
-	-	1	-	-	-	-	-	-	-	-	14	12
1	-	-	-	-	-	-	-	-	-	-	4	4
2	-	-	-	-	-	-	-	-	-	-	7	4
19	4	4	-	-	-	-	-	-	-	-	117	123
14	1	-	-	1	-	-	-	-	-	-	135	73
2	-	1	-	-	-	-	-	-	-	-	14	14
6	3	-	-	1	-	-	-	-	-	-	93	66
-	2	-	-	-	-	-	-	-	-	-	14	13
6	2	1	1	-	-	-	-	-	-	-	29	51

資料：経済センサス - 基礎調査

E

農
水

產

林
業

専・兼業農家数の推移

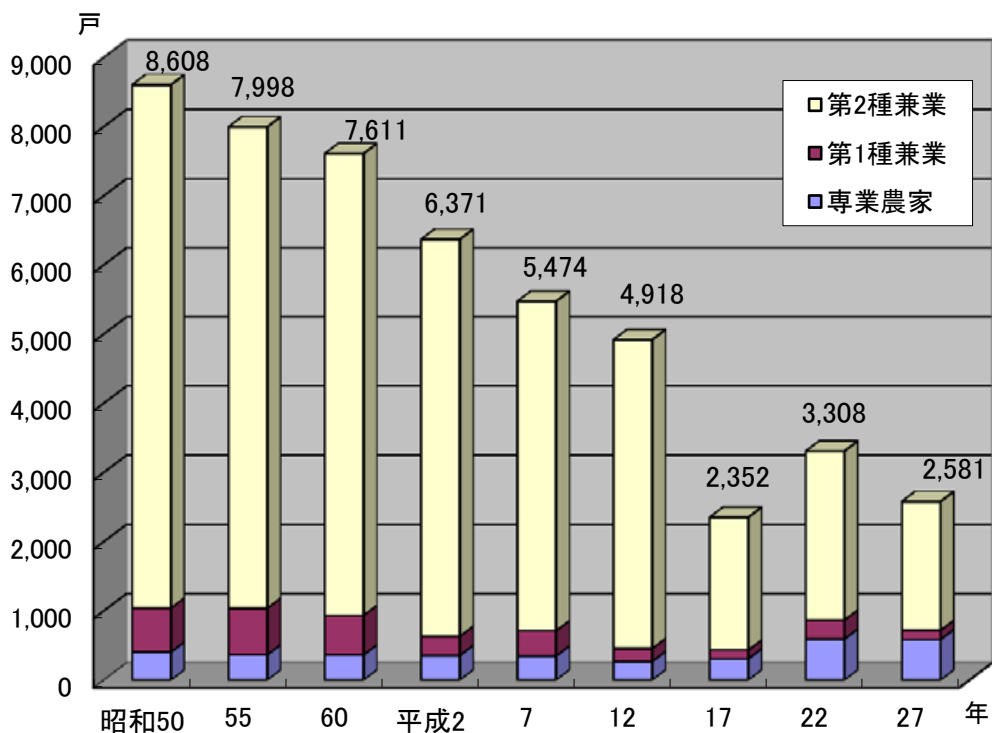

注：平成12年は、第2種兼業農家数に自給的農家1,680戸を含む。
 ：平成17年、22年、27年は販売農家の数値。
 ：平成17年までは、旧豊田市域の数値である。

経営耕地面積の推移

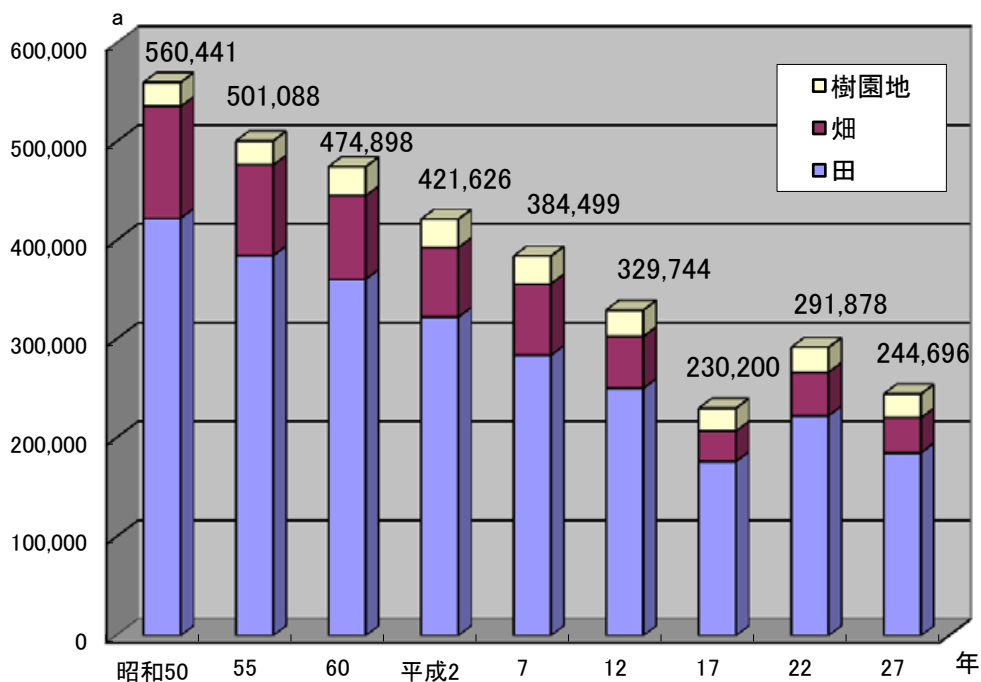

注：平成17年は農業経営体のうち家族経営。
 ：平成22年、27年は農業経営体のうち販売農家。
 ：平成17年までは、旧豊田市域の数値である。

E-1 専兼業別・主副業別農家数（販売農家）

区 分	総 数	専 兼 業 別 農 家 数				
		専業農家	男子生産 年齢人口 がいる	女子生産 年齢人口 がいる	兼業農家	第 1 種 兼業農家
合 計	2,581	588	136	147	1,993	134
地 区 別						
母 拳	178	31	10	7	147	8
高 橋	133	31	2	7	102	4
上 郷	297	72	24	22	225	28
高 岡	380	90	21	25	290	25
猿 投	232	70	26	25	162	22
保 見	109	17	4	6	92	3
石 野	72	10	2	3	62	5
松 平	122	24	6	8	98	4
藤 岡	155	26	5	3	129	4
小 原	97	27	6	5	70	-
足 助	1	x	x	x	x	x
盛岡村	79	16	4	4	63	4
賀茂村	81	15	3	4	66	2
阿摺村	73	14	2	3	59	2
下 山	240	49	5	9	191	13
下山村2-2	32	8	3	3	24	-
旭	156	46	4	6	110	6
三濃村2-1	21	x	x	x	x	x
稲 武	123	37	9	7	86	3

本表中 E-1 から E-1 4 までと、E-1 7 は農林業センサスの結果である。

<用語の定義>

- ・農 家 : 経営耕地面積が10アール以上の農業を営む世帯又は過去1年間の農産物販売金額が15万円以上あった世帯
- ・販売農家 : 経営耕地面積が30アール以上又は農産物販売金額が50万円以上の農家
- ・自給的農家 : 経営耕地面積が30アール未満かつ農産物販売金額が50万円未満の農家
- ・例外規程 : 経営耕地面積が30アール未満で、かつ、過去1年間の農産物販売金額が50万円以上の農家
- ・専業農家 : 世帯員のうちに兼業従事者が1人もいない農家
- ・兼業農家 : 世帯員のうちに兼業従事者が1人以上いる農家
- ・第1種兼業農家 : 兼業農家のうち、農業所得を主とする農家
- ・第2種兼業農家 : 兼業農家のうち、農業所得を従とする農家
- ・主業農家 : 農業所得が主で、過去1年間に自営農業に60日以上従事している65歳未満の世帯員がいる農家
- ・準主業農家 : 農外所得が主で、過去1年間に自営農業に60日以上従事している65歳未満の世帯員がいる農家
- ・副業的農家 : 過去1年間に自営農業に60日以上従事している65歳未満の世帯員がいない農家
- ・生産年齢人 : 満15歳以上65歳未満の者
- ・経営耕地 : 農家が経営している耕地で、他から借りて耕作している耕地（借入耕地）を加えたもの。なお、貸付耕地、耕作放棄地は除く
- ・農業専従者 : 自営農業に年間150日以上従事した者

平成27年2月1日現在 単位：戸

第2種 兼業農家	主 副 業		別 農 家		数
	主業農家	65歳未満の 農業専従者 が いる	準主業農家	65歳未満の 農業専従者 が いる	
1,859	203	175	434	144	1,944
139	9	9	32	8	137
98	7	4	17	4	109
197	44	37	65	31	188
265	31	28	61	18	288
140	44	42	50	17	138
89	7	6	24	4	78
57	3	3	12	3	57
94	8	8	20	9	94
125	5	3	16	9	134
70	7	5	18	5	72
x	x	x	x	x	x
59	4	2	11	2	64
64	4	3	9	2	68
57	2	2	9	2	62
178	14	12	52	18	174
24	3	1	5	3	24
104	4	3	16	2	136
x	x	x	x	x	x
83	7	7	16	7	100

資料：農林業センサス

E-2 経営耕地規模別農家数

年	総農家数	例外規程	0.3ha未満	0.3～0.5	0.5～1.0
平成 7 年	5,606	28	1,583	1,248	1,504
12	3,299	27	957	1,331	538
17	2,352	…	17	674	975
(参考)H17新豊田市	3,909	…	34	1,477	1,585
22	3,308	…	36	1,211	1,389
27	2,581	…	37	880	1,097

注：平成12・17・22・27年は、販売農家のみの集計である。
 ：平成17年調査から経営耕地規模の区分が一部変更された。
 ：平成17年までは旧豊田市域の数値である。

E-3 農産物販売金額規模別農家数

年	総農家数	販売なし	50万円未満	50～100	100～200
平成 7 年	5,474	1,609	2,533	604	329
12	3,238	476	1,708	498	195
17	2,352	554	904	461	164
(参考)H17新豊田市	3,909	1,094	1,661	589	215
22	3,308	582	1,847	367	180
27	2,581	554	1,374	244	132

注：平成12・17・22・27年は、販売農家のみの集計である。
 ：平成17年調査から販売金額規模の区分が一部変更された。
 ：平成17年までは旧豊田市域の数値である。

E-4 作付け（栽培）作物別農家数（販売農家）

年	稲	麦類	雑穀	いも類	豆類	工芸農作物
平成 7 年	3,609	744	26	3,367	1,385	90
12	2,399	879	14	436	393	47
17	1,500	709	28	204	274	29
(参考)H17新豊田市	2,445	711	51	386	391	66
22	2,417	410	22	172	213	47
27	1,749	250	17	110	154	41

注：平成17年までは旧豊田市域の数値である。

E-5 栽培果樹・飼育家畜別農家数（販売農家）

年	果 樹					
	りんご	ぶどう	なし	もも	かき	みかん
平成 7 年	5	91	157	90	220	22
12	5	79	116	70	107	9
17	2	54	96	71	75	4
(参考)H17新豊田市	3	55	97	74	91	4
22	1	39	86	70	93	9
27	2	32	80	70	79	9

注：平成17年までは旧豊田市域の数値である。

各年2月1日現在 単位：戸

1.0～1.5	1.5～2.0	2.0～3.0	うち		3.0～5.0	5.0ha以上
			2.0～2.5	2.5～3.0		
658	252	132	90	42	36	33
211	73	61	35	26	11	29
397	155	79	…	…	32	23
482	176	91	…	…	38	26
384	125	86	…	…	49	28
315	102	74	…	…	38	38

資料：農林業センサス

各年2月1日現在 単位：戸

200～300	300～500	500～1000	うち		1000～1500	1500万円以上
			500～700	700～1000		
109	77	80	…	…	40	93
81	74	89	…	…	36	81
69	52	59	32	27	35	54
87	74	84	44	40	41	64
98	64	72	40	32	35	63
58	60	65	39	26	29	65

資料：農林業センサス

各年2月1日現在 単位：戸

野菜類	花き	種苗	飼料用	その他の作物
3,028	57	11	73	33
453	46	10	…	18
426	75	25	…	19
763	182	38	…	29
608	141	…	…	32
580	112	…	…	34

資料：農林業センサス

各年2月1日現在 単位：戸

くり	うめ	畜産				養蚕
		乳用牛	肉用牛	豚	採卵鶏	
60	88	37	27	5	30	2
14	25	31	20	3	23	…
12	22	22	16	1	15	…
23	40	23	39	2	23	…
32	40	17	39	3	14	…
33	37	14	28	3	11	…

資料：農林業センサス

E-6 農産物販売部門別農家数（販売農家）

区分	農産物販売金額							
	総数	稲	麦類	雑穀・ いも類 ・豆類	工芸農作物	野菜類	果樹類	
合計	2,027	1,476	23	16	18	200	173	
地区別								
	挙母	138	109	2	-	1	12	7
	高橋	92	65	-	-	-	19	4
	上郷	278	172	9	3	10	45	28
	高岡	322	236	12	4	5	25	26
	猿投	197	85	-	2	-	21	83
	保見	90	77	-	-	-	8	2
	石野	51	38	-	1	-	4	7
	松平	86	57	-	-	-	16	2
	藤岡	98	82	-	-	1	8	5
	小原	74	62	-	-	-	4	1
足助	足助	x	x	x	x	x	x	x
	盛岡村	59	53	-	-	-	4	1
	賀茂村	55	48	-	-	-	6	-
	阿摺村	46	41	-	-	-	1	2
下山	下山	190	160	-	-	1	6	1
	下山村2-2	32	26	-	-	-	2	-
旭	旭	103	88	-	2	-	9	1
	三濃村2-1	x	x	x	x	x	x	x
	稲武	103	67	-	3	-	9	3

E-7 年齢別・外部労働力別農業労働（販売農家）

年	年齢別の農業従事者数（自営農業に従事した世帯員数）						
	総数	15～29歳	30～39	40～49	50～59	60～64	65歳以上
平成7年	11,440	826	1,458	2,283	2,291	1,417	3,165
平成12	9,986	803	1,027	1,804	1,991	1,069	3,292
17	7,007	507	596	982	1,437	791	2,694
(参考)H17新豊田市	11,627	817	922	1,586	2,405	1,209	4,688
22	9,654	690	703	1,093	1,794	1,135	4,239
27	7,016	361	495	698	1,120	874	3,468

注：平成17年までは旧豊田市域の数値である。

：平成22年以降の農業臨時雇は、手伝い等を含んだ数値である。

平成27年2月1日現在 単位：戸

1 位の部門別農家数							
花き・花木	その他の作物	酪農	肉用牛	養豚	養鶏	養蚕	その他の畜産
68	15	12	12	3	10	-	1
2	1	4	-	-	-	-	-
2	-	1	1	-	-	-	-
7	1	1	1	-	1	-	-
7	1	-	2	2	2	-	-
-	-	4	1	-	1	-	-
1	-	1	-	-	1	-	-
1	-	-	-	-	-	-	-
6	4	1	-	-	-	-	-
-	-	-	1	1	-	-	-
1	2	-	-	-	4	-	-
x	x	x	x	x	x	x	x
-	-	-	1	-	-	-	-
-	1	-	-	-	-	-	-
1	-	-	-	-	-	-	1
17	2	-	3	-	-	-	-
3	-	-	1	-	-	-	-
1	-	-	1	-	1	-	-
x	x	x	x	x	x	x	x
18	3	-	-	-	-	-	-

資料：農林業センサス

各年2月1日現在 単位：人、戸、日

実農家数	水稲作の作業を委託した農家数							農業臨時雇	
	全作業	育苗	耕起・代かき	田植	防除	稲刈り・脱穀	乾燥・調整	雇入れた農家数	延べ人日
3,294	330	388	904	870	...	159	14,535
2,507	154	297	36	807	...	119	9,630
1,899	76	572	106	173	45	433	1,811	93	9,644
2,773	118	1,141	225	300	136	837	2,570	157	14,250
2,354	125	1,435	217	328	52	835	2,025	525	36,880
1,346	58	761	107	175	99	491	1,197	269	16,683

資料：農林業センサス

E-8 日数別農業従事者数（自営農業に従事した世帯員数）（販売農家）

年 区分	平成12年			平成17年		
	総数	男	女	総数	男	女
29日以下	3,983	2,081	1,902	2,577	1,366	1,211
30～59	2,018	1,109	909	1,256	698	558
60～99	1,227	683	544	888	499	389
100～149	973	512	461	686	354	332
150日以上	1,785	967	818	1,600	885	715
計	9,986	5,352	4,634	7,007	3,802	3,205

注：平成17年までは、旧豊田市域の数値である。

E-9 面積別農家数・年齢別農業従事者数（自営農業に従事した世帯員数）（販売農家）

単位：戸

区分	農家数												
	総数	経営 耕地 なし	0.3ha 未満	0.3 ～0.5	0.5 ～1.0	1.0 ～1.5	1.5 ～2.0	2.0 ～3.0	3.0 ～5.0	5.0 ～10	10 ～20	20ha 以上	
合計	2,581	15	22	880	1,097	315	102	74	38	23	9	6	
地区別													
地区別	挙母	178	-	1	47	81	30	7	4	4	2	2	-
	高橋	133	1	-	55	60	10	-	4	2	1	-	-
	上郷	297	3	7	41	106	70	27	11	8	15	5	4
	高岡	380	2	1	72	160	85	35	21	3	-	-	1
	猿投	232	-	1	55	89	34	14	22	14	2	-	1
	保見	109	1	-	48	47	9	2	1	-	1	-	-
	石野	72	-	-	34	31	4	-	1	1	-	1	-
	松平	122	5	2	42	61	11	-	1	-	-	-	-
	藤岡	155	-	2	74	61	11	5	1	-	-	1	-
小原	97	1	2	46	42	3	2	1	-	-	-	-	
足助	足助町	1	x	x	x	x	x	x	x	x	x	x	x
	盛岡村	79	-	1	42	31	2	-	1	2	-	-	-
	賀茂村	81	-	1	43	35	2	-	-	-	-	-	-
	阿摺村	73	-	-	49	19	1	1	1	2	-	-	-
下山	下山村	240	-	2	75	130	22	3	5	1	2	-	-
	下山村2-2	32	-	-	8	15	6	2	-	1	-	-	-
旭	旭村	156	1	-	81	65	8	1	-	-	-	-	-
	三濃村2-1	21	x	x	x	x	x	x	x	x	x	x	x
	稲武	123	1	2	56	54	7	3	-	-	-	-	-

各年2月1日現在 単位：人

(参考) H17新豊田市			平成 22 年			平成 27 年		
総 数	男	女	総 数	男	女	総 数	男	女
4,498	2,380	2,118	3,417	1,726	1,691	2,387	1,159	1,228
2,196	1,215	981	1,577	841	736	1,095	615	480
1,529	858	671	1,330	709	621	958	543	415
1,177	602	575	1,123	614	509	807	451	356
2,227	1,216	1,011	2,207	1,268	939	1,769	1,032	737
11,627	6,271	5,356	9,654	5,158	4,496	7,016	3,800	3,216

資料：農林業センサス

平成27年2月1日現在 単位：人

総 数	農 業 従 事 者 数												
	15 ~19	20 ~24	25 ~29	30 ~34	35 ~39	40 ~44	45 ~49	50 ~54	55 ~59	60 ~64	65 ~69	70 ~74	75歳 以上
7,016	59	125	177	213	282	320	378	475	645	874	966	837	1,665
505	5	15	17	15	23	17	34	39	40	54	68	71	107
344	-	1	6	12	11	16	22	20	28	45	53	44	86
812	9	16	17	22	34	52	45	52	78	92	124	103	168
1,045	11	22	24	26	44	71	67	70	78	98	156	161	217
635	2	13	16	30	26	26	36	39	71	88	81	57	150
312	-	6	11	11	9	12	12	21	43	42	47	32	66
205	2	3	2	7	10	5	15	19	17	26	24	22	53
315	2	1	11	9	20	17	13	16	18	52	53	38	65
424	10	7	7	15	20	20	29	34	40	54	60	51	77
268	3	5	8	5	10	14	15	18	23	23	29	31	84
x	x	x	x	x	x	x	x	x	x	x	x	x	x
222	1	7	5	4	9	7	9	14	27	33	24	18	64
215	1	2	6	4	9	5	9	15	20	30	32	17	65
186	1	1	4	5	8	5	8	13	12	33	29	19	48
671	7	16	26	27	24	26	24	54	69	104	76	63	155
93	-	-	4	3	3	2	6	6	13	6	13	11	26
391	4	3	8	10	16	17	11	19	36	48	56	49	114
x	x	x	x	x	x	x	x	x	x	x	x	x	x
323	1	6	5	8	6	7	20	22	28	42	36	44	98

資料：農林業センサス

E-10 農作物・果樹・畜産の状況（販売農家）

区 分		農 作 物 の 作 付 (栽 培) 面							
		総数	稲	麦類	雑穀	いも類	豆類	工芸農作物	野菜類
合 計		177,984	96,319	28,489	361	493	14,762	4,547	x
地区別									
	挙 母	10,364	6,684	1,783	x	x	x	x	x
	高 橋	4,974	3,349	260	-	30	x	-	x
	上 郷	63,930	x	x	x	44	11,438	2,999	x
	高 岡	29,365	17,009	6,069	x	109	2,096	x	x
	猿 投	24,248	7,206	2,713	-	56	x	-	x
	保 見	4,149	3,245	-	-	x	x	-	x
	石 野	3,450	2,160	x	-	-	x	-	x
	松 平	3,323	x	-	-	64	x	x	x
	藤 岡	4,578	3,245	x	-	5	x	x	x
	小 原	2,771	x	-	-	x	x	x	x
	足助町	x	x	x	x	x	x	x	x
足 助	盛岡村	2,726	2,234	-	-	x	-	x	142
	賀茂村	1,534	1,212	-	x	x	x	x	x
	阿摺村	2,239	1,508	-	-	6	-	-	x
下 山	下山村	10,559	8,969	-	x	10	x	x	x
	下山村2-2	2,070	1,911	-	-	x	x	x	x
旭	旭 村	3,299	2,671	-	x	41	x	x	x
	三濃村2-1	x	x	x	x	x	x	x	x
	稲武町	3,898	x	x	x	36	x	x	x

E-11 経営耕地種別面積（販売農家）

区 分		経 営 耕 地 面					
		総面積	田 の 面 積			畑 の 面 積	
			計	作付地	未作付地	計	作付地
合 計		244,696	185,426	176,271	9,155	35,360	30,344
地区別							
	挙 母	18,484	13,604	12,227	1,377	4,371	4,082
	高 橋	9,466	6,502	5,784	718	2,772	2,266
	上 郷	59,440	51,252	50,084	1,168	3,947	3,469
	高 岡	40,046	34,031	32,220	1,811	3,549	3,059
	猿 投	30,699	13,963	13,370	593	4,665	3,816
	保 見	7,201	4,987	4,771	216	1,985	1,750
	石 野	5,854	3,493	3,321	172	1,573	1,277
	松 平	7,134	5,429	4,898	531	1,491	1,245
	藤 岡	10,215	7,868	7,439	429	1,857	1,429
	小 原	5,436	4,228	4,041	187	869	779
	足助町	x	x	x	x	x	x
足 助	盛岡村	5,001	3,932	3,756	176	718	624
	賀茂村	4,027	3,136	2,964	172	768	671
	阿摺村	4,402	3,178	3,059	119	591	538
下 山	下山村	18,076	14,984	14,112	872	2,516	2,121
	下山村2-2	2,737	2,477	2,469	8	247	228
旭	旭 村	8,464	6,555	6,081	474	1,653	1,450
	三濃村2-1	x	x	x	x	x	x
	稲武町	6,949	4,999	4,901	98	1,556	1,329

平成27年2月1日現在 単位：a・戸

積			田のある		畑のある		樹園地のある	
花き花木	果樹類	その他	農家数	面積	農家数	面積	農家数	面積
3,182	x	964	2,398	185,426	1,996	35,360	457	23,910
x	x	x	165	13,604	147	4,371	19	509
x	x	x	127	6,502	117	2,772	15	192
x	x	x	271	51,252	219	3,947	58	4,241
x	x	14	362	34,031	250	3,549	64	2,466
x	x	x	168	13,963	138	4,665	111	12,071
x	x	x	100	4,987	78	1,985	14	229
x	x	x	63	3,493	68	1,573	17	788
x	x	x	114	5,429	97	1,491	21	214
x	x	x	147	7,868	119	1,857	18	490
x	x	x	93	4,228	81	869	10	339
x	x	x	x	x	x	x	x	x
-	x	-	78	3,932	67	718	6	351
-	x	x	79	3,136	68	768	13	123
x	x	x	72	3,178	59	591	5	633
x	x	x	233	14,984	195	2,516	33	576
50	x	-	32	2,477	22	247	2	13
x	x	x	154	6,555	140	1,653	26	256
x	x	x	x	x	x	x	x	x
x	x	x	118	4,999	110	1,556	21	394

資料：農林業センサス

平成27年2月1日現在 単位：a

積 未作付地	樹園地 の面積	借入・貸付地 (再掲)		耕作 放棄地
		借入地	貸付地	
5,016	23,910	63,988	18,595	17,617
289	509	4,830	1,651	803
506	192	1,502	950	756
478	4,241	29,105	4,231	348
490	2,466	5,851	5,515	687
849	12,071	7,387	1,955	1,744
235	229	956	1,154	957
296	788	1,838	267	1,745
246	214	749	372	1,352
428	490	2,402	450	1,028
90	339	1,083	232	924
x	x	x	x	x
94	351	902	26	1,032
97	123	326	103	1,021
53	633	827	103	1,183
395	576	3,327	1,015	1,607
19	13	835	99	107
203	256	888	286	1,318
x	x	x	x	x
227	394	944	173	872

資料：農林業センサス

Ｅ－１２ 農業用機械の所有経営体数と所有台数

区 分	動 力 耕 う ん 機 ・ 農 用 ト						
	計		歩 行 型		乗 用		
	実農業経営体数	台数	農業経営体数	台数	15馬力未満	15 ～	農業経営体数
平成7年	3,648	6,127	2,218	2,898	854	925	2,001
12	3,089	5,383	1,889	2,388	676	699	1,863
17	2,128	2,493	*	*	593	627	1,508
(参考)H17新豊田市	3,427	3,880	*	*	978	1,030	2,322
22	2,838	3,275	*	*	*	*	*
27	2,140	2,533	*	*	*	*	*

区 分	バインダー		コンバイン		米麦用乾燥機	
	農業経営体数	台数	農業経営体数	台数	農業経営体数	台数
平成7年	996	1,008	2,111	2,129	621	675
12	536	538	2,312	2,331	288	333
17	*	*	1,497	1,510	*	*
(参考)H17新豊田市	*	*	2,035	2,062	*	*
22	*	*	2,043	2,137	*	*
27	*	*	1,486	1,584	*	*

注：平成17年までは旧豊田市域の数値である。

資料：農林業センサス

各年2月1日現在 単位：経営体・台

ラ ク タ ー			動力防除機		乗用型スピード スプレー		動力田植機	
型								
30	30馬力以上		農業経営体数	台数	農業経営体数	台数	農業経営体数	台数
台数	農業経営体数	台数						
2,087	174	217	2,280	2,395	145	148	2,862	2,895
1,938	295	358	1,052	1,204	129	132	2,341	2,369
1,617	189	249	922	1,009	118	123	1,792	1,809
2,461	268	334	1,504	1,636	122	127	3,001	3,054
*	*	*	*	*	*	*	2,518	2,581
*	*	*	*	*	*	*	1,825	1,891

E-13 農業集落別結果表（販売農家）

農業集落名	農 家 数 (戸)				經 営 耕 地 面 積 (a)			
	総 数	専 業	兼 業		計	田	畑	樹園地
			第1種	第2種				
豊 田 市 計	2,581	588	134	1,859	244,696	185,426	35,360	23,910
拳 母 地 区 計	178	31	8	139	18,484	13,604	4,371	509
001 一 区	-	-	-	-	-	-	-	-
002 二 区	-	-	-	-	-	-	-	-
003 三 区	-	-	-	-	-	-	-	-
004 四 区	-	-	-	-	-	-	-	-
005 小 坂	4	1	-	3	244	159	85	-
006 三 軒 屋	4	-	-	4	221	143	28	50
007 樹 木	17	2	1	14	1,298	1,095	203	-
008 梅 坪	12	4	-	8	838	470	290	78
009 西 山	6	3	-	3	1,471	100	1,351	20
010 宮 口 上	11	5	-	6	703	569	94	40
011 宮 口 一 色	12	3	-	9	1,402	1,117	255	30
012 宮 口 新 田	9	1	1	7	1,292	1,178	113	1
013 本 地 新 田	18	2	3	13	2,959	2,655	174	130
014 本 地 本 郷	10	1	1	8	814	698	116	-
015 千 本 足	8	-	-	8	933	892	41	-
016 土 橋	6	-	-	6	626	523	96	7
017 金 谷	2	x	x	x	x	x	x	x
018 下 市 場	5	-	-	5	261	196	65	-
019 下 林	5	1	-	4	317	182	125	10
020 長 興 寺	25	6	1	18	2,374	1,441	926	7
021 今 山	17	1	1	15	2,249	1,945	304	-
022 西 山 室	-	-	-	-	-	-	-	-
023 深 田 山	4	1	-	3	181	20	45	116
024 東 田	2	x	x	x	x	x	x	x
025 前 山	-	-	-	-	-	-	-	-
026 新 生 町	-	-	-	-	-	-	-	-
027 釜 ヶ 前	-	-	-	-	-	-	-	-
028 西 衣	1	x	x	x	x	x	x	x
高 橋 地 区 計	133	31	4	98	9,466	6,502	2,772	192
001 寺 部	17	7	-	10	2,080	1,819	261	-
002 平 井	38	5	2	31	2,709	1,415	1,194	100
003 岩 滝	1	x	x	x	x	x	x	x
004 池 田	5	1	-	4	267	221	46	-
005 矢 並	6	1	-	5	329	254	67	8
006 市 木	-	-	-	-	-	-	-	-
007 上 野 山	4	1	-	3	197	157	40	-
008 広 川	-	-	-	-	-	-	-	-
009 野 森	10	5	-	5	586	299	287	-
010 御 立	10	1	1	8	621	290	331	-
011 野 見	12	4	1	7	590	402	180	8
012 渡 合	1	x	x	x	x	x	x	x
013 大 見	11	1	-	10	614	417	169	28
014 泉 賀	1	x	x	x	x	x	x	x
015 志 賀	5	2	-	3	286	206	75	5
016 古 瀬 間	12	2	-	10	1,061	964	97	-

平成27年2月1日現在

過去1年間の生活の主な状態別世帯員数(15才以上)							作物の作付 (栽培) 面積(a)	
総数	主に仕事			主に家事 ・育児	学生	その他	うち稲	
	自営農業が主	勤務が主	農業以外の 自営業が主					
9,390	3,082	3,355	429	966	547	1,011	x	96,319
663	209	223	32	82	45	72	x	6,684
-	-	-	-	-	-	-	-	-
-	-	-	-	-	-	-	-	-
-	-	-	-	-	-	-	-	-
11	3	4	2	2	-	-	x	94
14	2	4	3	1	3	1	x	x
66	20	15	7	8	10	6	x	750
42	14	14	1	7	2	4	x	293
22	9	5	1	1	4	2	x	x
37	16	10	-	5	1	5	x	283
46	12	19	3	6	-	6	x	615
36	9	13	2	4	3	5	x	585
72	24	31	-	8	3	6	x	1,317
36	9	15	4	5	-	3	x	243
20	5	8	-	3	1	3	734	537
17	10	4	-	2	-	1	x	241
x	x	x	x	x	x	x	x	x
23	5	7	-	5	-	6	116	116
22	6	6	-	3	4	3	66	66
82	30	25	3	10	3	11	x	867
74	24	25	3	8	8	6	x	498
-	-	-	-	-	-	-	-	-
14	3	6	1	2	-	2	x	-
x	x	x	x	x	x	x	x	x
-	-	-	-	-	-	-	-	-
-	-	-	-	-	-	-	-	-
x	x	x	x	x	x	x	x	x
490	156	171	20	61	26	56	x	3,349
50	21	17	2	4	2	4	x	1,331
154	45	50	5	20	13	21	x	679
x	x	x	x	x	x	x	x	x
16	5	4	3	1	1	2	x	x
21	7	5	1	4	-	4	x	x
-	-	-	-	-	-	-	-	-
14	6	4	-	2	-	2	x	105
-	-	-	-	-	-	-	-	-
36	15	9	4	3	2	3	x	206
39	18	10	2	6	2	1	x	112
36	11	14	-	5	-	6	x	144
x	x	x	x	x	x	x	x	x
44	10	23	1	7	-	3	x	131
x	x	x	x	x	x	x	x	x
24	6	7	-	3	1	7	x	70
46	9	22	2	6	4	3	x	407

資料：農林業センサス

E-13 農業集落別結果表（販売農家）（続き）

農業集落名	農 家 数 (戸)				經 営 耕 地 面 積 (a)			
	総 数	専 業	兼 業		計	田	畑	樹園地
			第1種	第2種				
上 郷 地 区 計	297	72	28	197	59,440	51,252	3,947	4,241
001 上 渡 刈	15	4	2	9	2,893	2,747	121	25
002 下 渡 刈	8	2	1	5	513	426	83	4
003 鴛 鴦 嶋	41	12	3	26	12,502	9,128	436	2,938
004 隣 松 寺	6	3	-	3	813	717	48	48
005 永 覚	19	3	1	15	3,361	3,301	55	5
006 上 長 根	9	1	-	8	1,500	1,282	210	8
007 上 和 会	9	1	1	7	3,665	3,621	44	-
008 中 和 会	24	4	4	16	4,121	3,897	124	100
009 下 和 会	4	1	1	2	380	288	92	-
010 広 畔	4	3	1	-	2,128	2,101	9	18
011 福 受	34	7	4	23	10,360	8,981	439	940
012 中 切	21	3	1	17	1,725	1,187	427	111
013 宗 定	14	4	3	7	1,497	1,186	309	2
014 川 端	9	2	-	7	1,219	1,031	188	-
015 上 中 島	16	4	3	9	1,848	1,305	543	-
016 阿 弥 陀 堂	8	3	-	5	496	365	123	8
017 国 江	5	3	-	2	746	599	147	-
018 配 津	9	4	-	5	708	591	117	-
019 上 野	13	2	-	11	3,281	3,011	236	34
020 西 榊 塚	9	2	1	6	2,706	2,667	39	-
021 東 榊 塚	20	4	2	14	2,978	2,821	157	-
高 岡 地 区 計	380	90	25	265	40,046	34,031	3,549	2,466
001 大 林	8	2	-	6	599	538	35	26
002 西 田	7	-	2	5	4,155	4,104	26	25
003 一 本 木	17	5	3	9	1,906	1,436	235	235
004 竹 上	39	12	2	25	3,521	2,838	498	185
005 竹 中	6	2	-	4	548	518	14	16
006 竹 下 林	32	8	2	22	3,810	3,507	285	18
007 若 林	61	12	2	47	5,096	4,744	280	72
008 中 根	7	1	-	6	383	279	82	22
009 吉 原	10	2	1	7	1,263	351	37	875
010 花 園	10	2	-	8	530	447	83	-
011 駒 場	67	15	4	48	6,670	5,652	489	529
012 中 田	13	6	-	7	1,351	885	328	138
013 大 島	12	4	1	7	1,389	1,216	171	2
014 西 山	6	-	1	5	359	244	115	-
015 本 田	6	2	1	3	676	609	67	-
016 前 林	15	6	-	9	1,734	1,510	199	25
017 中 部	8	4	1	3	737	664	73	-
018 新 馬 場	13	1	-	12	1,173	1,113	59	1
019 本 馬 場	13	2	2	9	1,376	967	188	221
020 町	21	2	3	16	1,814	1,580	161	73
021 乙 尾	9	2	-	7	956	829	124	3
猿 投 地 区 計	413	97	30	286	43,754	22,443	8,223	13,088
(保 見)	109	17	3	89	7,201	4,987	1,985	229

平成27年2月1日現在

過去1年間の生活の主な状態別世帯員数(15才以上)							作物の作付 (栽培) 面積(a)	
総数	主に仕事			主に家事 ・育児	学 生	そ の 他	うち稲	x
	自営農業が主	勤務が主	農業以外の 自営業が主					
1,119	433	373	33	114	67	99	x	x
63	22	24	1	7	-	9	x	1,522
29	12	9	-	4	1	3	x	202
157	66	37	12	20	9	13	x	4,943
20	10	5	-	3	2	-	x	276
83	19	32	1	14	6	11	x	1,788
44	10	18	5	4	4	3	x	544
28	9	10	2	5	-	2	x	2,288
82	28	35	1	7	3	8	x	1,928
17	9	3	-	2	1	2	x	207
11	9	1	-	-	-	1	x	1,235
133	52	54	2	4	11	10	x	5,109
83	28	31	1	6	11	6	x	723
49	22	14	1	7	2	3	x	629
33	12	11	2	4	2	2	x	387
59	31	17	-	4	2	5	x	x
24	9	6	1	2	2	4	x	97
16	7	3	-	1	3	2	x	255
31	14	9	-	5	2	1	x	260
47	20	15	3	5	3	1	x	1,628
33	14	10	1	2	2	4	x	1,289
77	30	29	-	8	1	9	x	1,557
1,400	476	456	61	169	91	147	x	17,009
30	10	12	-	5	-	3	x	304
31	13	9	-	4	3	2	x	1,758
56	23	16	-	8	4	5	x	779
131	53	38	7	12	7	14	x	1,368
21	5	10	1	1	-	4	x	279
130	54	42	3	10	10	11	x	1,178
230	66	81	11	38	15	19	x	2,145
23	4	9	-	4	3	3	x	139
43	12	11	3	7	4	6	x	154
35	10	12	-	6	2	5	x	193
242	75	84	16	22	19	26	x	3,030
46	18	12	1	6	5	4	x	392
48	19	15	-	4	2	8	x	749
21	5	8	1	3	1	3	x	105
18	8	5	-	3	-	2	x	365
53	18	13	3	8	6	5	x	823
26	12	5	1	3	1	4	x	454
48	12	19	2	5	2	8	x	574
56	24	14	6	7	4	1	729	573
81	24	32	5	8	2	10	x	1,078
31	11	9	1	5	1	4	x	569
1,568	525	557	56	166	97	167	...	12,611
411	121	170	12	49	15	44	x	3,245

資料：農林業センサス

E-13 農業集落別結果表（販売農家）（続き）

農業集落名	農 家 数 (戸)				經 営 耕 地 面 積 (a)			
	総 数	専 業	兼 業		計	田	畑	樹園地
			第1種	第2種				
001 西 広 見	4	-	1	3	169	131	28	10
002 八 草	14	3	-	11	732	658	64	10
003 大 畑	4	-	-	4	277	212	65	-
004 篠 原	9	2	-	7	444	379	57	8
005 田 原	9	4	-	5	628	588	40	-
006 上 伊 保	18	4	-	14	913	788	115	10
007 伊 保 堂	8	-	-	8	557	368	178	11
008 殿 貝 津	25	1	1	23	1,666	1,228	405	33
009 下 伊 保	7	-	-	7	616	502	97	17
010 伊 保 原	7	-	1	6	419	133	286	-
011 大 清 水	4	3	-	1	780	-	650	130
(猿 投)	232	70	22	140	30,699	13,963	4,665	12,071
001 猿 投	38	4	1	33	2,980	2,211	349	420
002 加 納	12	3	-	9	879	674	193	12
003 舞 木	37	17	8	12	6,255	342	199	5,714
004 本 徳	7	1	2	4	5,830	5,531	27	272
005 乙 部	25	9	3	13	4,224	669	231	3,324
006 亀 首	37	9	1	27	3,070	1,498	684	888
007 四 郷	32	11	4	17	3,719	1,404	1,537	778
008 花 本	7	4	-	3	394	313	81	-
009 荒 井	3	2	-	1	130	93	27	10
010 越 戸	13	3	1	9	1,125	808	307	10
011 御 船	6	3	-	3	447	205	96	146
012 西 枝 下	-	-	-	-	-	-	-	-
013 西 枝 瀨	-	-	-	-	-	-	-	-
014 第1 開 拓	10	3	2	5	1,251	200	910	141
015 第2 開 拓	5	1	-	4	395	15	24	356
(石 野)	72	10	5	57	5,854	3,493	1,573	788
001 富 田	2	x	x	x	x	x	x	x
002 押 沢	-	-	-	-	-	-	-	-
003 松 嶺	-	-	-	-	-	-	-	-
004 藤 沢	-	-	-	-	-	-	-	-
005 国 附	-	-	-	-	-	-	-	-
006 小 峯	4	-	-	4	176	138	33	5
007 上 切	2	x	x	x	x	x	x	x
008 下 切	1	x	x	x	x	x	x	x
009 東 枝 下	-	-	-	-	-	-	-	-
010 力 石	1	x	x	x	x	x	x	x
011 下 室	7	2	-	5	1,801	1,234	567	-
012 平 戸 橋	-	-	-	-	-	-	-	-
013 勘 八	6	-	2	4	367	49	195	123
014 中 切	2	x	x	x	x	x	x	x
015 野 口	2	x	x	x	x	x	x	x
016 小 白 見	-	-	-	-	-	-	-	-
017 中 室 金	3	-	-	3	179	134	20	25
018 山 室 路	2	x	x	x	x	x	x	x
019 手 椿	-	-	-	-	-	-	-	-
020 手 呂	6	1	-	5	879	31	244	604

平成27年2月1日現在

過去1年間の生活の主な状態別世帯員数(15才以上)								作物の作付 (栽培) 面積(a)	
総数	主に仕事			主に家事・育児	学生	その他	うち稲		
	自営農業が主	勤務が主	農業以外の 自営業が主						
20	5	11	1	1	1	1	x	x	
52	12	24	1	8	1	6	x	197	
17	6	10	-	-	-	1	x	158	
37	11	14	-	3	2	7	237	237	
27	12	9	-	5	1	-	x	585	
61	15	25	4	7	4	6	x	430	
30	12	10	-	5	-	3	x	180	
99	26	39	5	15	4	10	x	1,039	
25	6	11	1	4	1	2	x	329	
29	6	15	-	-	1	7	x	x	
14	10	2	-	1	-	1	x	-	
882	321	282	34	83	65	97	x	7,206	
160	32	59	10	22	14	23	x	1,317	
46	10	22	-	4	4	6	x	302	
149	79	37	3	6	13	11	x	x	
23	13	7	-	-	-	3	x	2,754	
99	46	30	1	7	5	10	x	407	
129	48	44	1	14	8	14	x	565	
118	32	35	10	17	11	13	x	997	
22	8	4	3	3	-	4	194	194	
7	4	1	-	2	-	-	x	66	
51	17	22	3	3	2	4	x	300	
20	7	6	-	1	5	1	x	106	
-	-	-	-	-	-	-	-	-	
-	-	-	-	-	-	-	-	-	
33	19	8	2	1	-	3	x	85	
25	6	7	1	3	3	5	x	x	
275	83	105	10	34	17	26	x	2,160	
x	x	x	x	x	x	x	x	x	
-	-	-	-	-	-	-	-	-	
-	-	-	-	-	-	-	-	-	
-	-	-	-	-	-	-	-	-	
-	-	-	-	-	-	-	-	-	
16	5	9	-	1	-	1	x	x	
x	x	x	x	x	x	x	x	x	
x	x	x	x	x	x	x	x	x	
-	-	-	-	-	-	-	-	-	
x	x	x	x	x	x	x	x	x	
26	12	7	-	3	3	1	x	1,040	
-	-	-	-	-	-	-	-	-	
17	6	8	-	3	-	-	x	x	
x	x	x	x	x	x	x	x	x	
x	x	x	x	x	x	x	x	x	
-	-	-	-	-	-	-	-	-	
13	2	4	3	1	2	1	x	x	
x	x	x	x	x	x	x	x	x	
-	-	-	-	-	-	-	-	-	
29	11	10	2	2	2	2	x	x	

資料：農林業センサス

E-13 農業集落別結果表（販売農家）（続き）

農業集落名	農 家 数 (戸)				經 営 耕 地 面 積 (a)			
	総 数	専 業	兼 業		計	田	畑	樹園地
			第1種	第2種				
021 下鷹見	2	x	x	x	x	x	x	x
022 寺谷下	8	-	-	8	461	352	94	15
023 小呂呂	2	x	x	x	x	x	x	x
024 上鷹見	4	-	-	4	237	197	40	-
025 成合	5	1	-	4	234	193	41	-
026 千鳥	3	-	-	3	138	128	10	-
027 元山中	10	2	3	5	629	452	166	11
松平地区計	122	24	4	94	7,134	5,429	1,491	214
001 酒呑	6	-	-	6	307	234	73	-
002 白瀬	1	x	x	x	x	x	x	x
003 重田和	3	1	-	2	172	107	50	15
004 西野	2	x	x	x	x	x	x	x
005 二本木	3	1	-	2	165	116	49	-
006 六ツ木	1	x	x	x	x	x	x	x
007 赤原東	3	2	-	1	90	35	50	5
008 岩倉南	1	x	x	x	x	x	x	x
009 岩倉南	5	2	1	2	368	177	174	17
010 岩倉西	5	-	1	4	423	174	195	54
011 山中	3	-	-	3	172	156	16	-
012 菅中	-	-	-	-	-	-	-	-
013 日向	-	-	-	-	-	-	-	-
014 九久平	-	-	-	-	-	-	-	-
015 鶴ヶ瀬	-	-	-	-	-	-	-	-
016 中垣	-	-	-	-	-	-	-	-
017 中垣内	1	x	x	x	x	x	x	x
018 桂野	-	-	-	-	-	-	-	-
019 川向	-	-	-	-	-	-	-	-
020 七売	3	-	-	3	197	175	22	-
021 滝脇	1	x	x	x	x	x	x	x
022 長沢西	1	x	x	x	x	x	x	x
023 長沢東	1	x	x	x	x	x	x	x
024 林添	4	1	-	3	243	193	50	-
025 下河内	5	1	-	4	274	231	39	4
026 大給	1	x	x	x	x	x	x	x
027 鍋田	3	1	-	2	178	81	57	40
028 曲り	-	-	-	-	-	-	-	-
029 築山	1	x	x	x	x	x	x	x
030 大楠	2	x	x	x	x	x	x	x
031 堤立	3	1	-	2	172	126	26	20
032 椿木	3	-	-	3	154	121	33	-
033 歌石	4	-	1	3	210	168	42	-
034 大田	1	x	x	x	x	x	x	x
035 茅原	2	x	x	x	x	x	x	x
036 羽明	4	2	-	2	198	174	24	-
037 大津	1	x	x	x	x	x	x	x
038 所石	-	-	-	-	-	-	-	-
039 豊栄	8	2	1	5	404	297	105	2
040 東宮口	8	-	-	8	520	457	46	17

平成27年2月1日現在

過去1年間の生活の主な状態別世帯員数(15才以上)								作物の作付 (栽培) 面積(a)	
総数	主に仕事			主に家事 ・育児	学生	その他	うち稲		
	自営農業が主	勤務が主	農業以外の 自営業が主						
x	x	x	x	x	x	x	x	x	x
30	6	11	1	3	2	7	x	245	x
x	x	x	x	x	x	x	x	x	x
17	3	10	2	2	-	-	x	143	x
17	6	6	-	1	2	2	129	129	x
10	4	4	-	2	-	-	73	73	x
43	15	16	2	5	2	3	x	146	x
419	134	163	20	40	16	46	x	x	x
28	6	14	-	3	3	2	70	70	x
x	x	x	x	x	x	x	x	x	x
9	5	3	-	1	-	-	x	47	x
x	x	x	x	x	x	x	x	x	x
11	5	3	-	1	-	2	x	44	x
x	x	x	x	x	x	x	x	x	x
11	5	3	-	1	-	2	x	x	x
x	x	x	x	x	x	x	x	x	x
16	7	3	1	4	1	-	x	x	x
21	7	11	-	-	1	2	x	89	x
10	3	7	-	-	-	-	91	91	x
-	-	-	-	-	-	-	-	-	-
-	-	-	-	-	-	-	-	-	-
-	-	-	-	-	-	-	-	-	-
-	-	-	-	-	-	-	-	-	-
-	-	-	-	-	-	-	-	-	-
x	x	x	x	x	x	x	x	x	x
-	-	-	-	-	-	-	-	-	-
-	-	-	-	-	-	-	-	-	-
9	2	3	1	2	-	1	x	x	x
x	x	x	x	x	x	x	x	x	x
x	x	x	x	x	x	x	x	x	x
x	x	x	x	x	x	x	x	x	x
14	8	3	2	-	-	1	-	-	-
21	7	9	-	-	2	3	x	117	x
x	x	x	x	x	x	x	x	x	x
12	5	2	-	2	1	2	x	x	x
-	-	-	-	-	-	-	-	-	-
x	x	x	x	x	x	x	x	x	x
x	x	x	x	x	x	x	x	x	x
13	2	7	1	1	-	2	x	x	x
10	5	2	1	2	-	-	x	x	x
14	2	4	3	1	2	2	x	x	x
x	x	x	x	x	x	x	x	x	x
x	x	x	x	x	x	x	x	x	x
16	6	6	-	1	-	3	x	64	x
x	x	x	x	x	x	x	x	x	x
-	-	-	-	-	-	-	-	-	-
25	7	5	2	6	-	5	x	171	x
27	9	13	1	2	-	2	x	145	x

資料：農林業センサス

E-13 農業集落別結果表（販売農家）（続き）

農業集落名	農 家 数 (戸)				經 営 耕 地 面 積 (a)			
	総 数	専 業	兼 業		計	田	畑	樹園地
			第1種	第2種				
041 真 垣 内	3	1	-	2	348	338	10	-
042 日 明	7	1	-	6	530	470	55	5
043 松 平	22	4	-	18	1,275	1,064	189	22
藤 岡 地 区 計	155	26	4	125	10,215	7,868	1,857	490
001 飯 野	9	2	-	7	569	501	68	-
002 石 飛	2	x	x	x	x	x	x	x
003 北 一 色	17	4	-	13	943	713	222	8
004 迫	7	1	-	6	374	351	23	-
005 深 見	5	2	-	3	489	439	50	-
006 御 内 平	-	-	-	-	-	-	-	-
007 田 茂 平	-	-	-	-	-	-	-	-
008 西 中 山 北	17	3	-	14	1,195	915	75	205
009 西 中 山 南	21	5	3	13	2,840	2,041	557	242
010 藤 營	1	x	x	x	x	x	x	x
011 御 作	12	2	1	9	744	617	127	-
012 上 川 口	-	-	-	-	-	-	-	-
013 下 川 口	2	x	x	x	x	x	x	x
014 木 瀬	20	2	-	18	849	699	145	5
015 三 箇	4	1	-	3	128	111	17	-
016 大 岩	3	1	-	2	97	85	12	-
017 白 川	19	2	-	17	807	671	121	15
018 西 市 野	5	-	-	5	244	201	38	5
019 石 疊	1	x	x	x	x	x	x	x
020 北 曾 木	4	1	-	3	229	199	30	-
021 折 平	3	-	-	3	145	72	63	10
022 上 渡 合	3	-	-	3	136	116	20	-
小 原 地 区 計	97	27	-	70	5,436	4,228	869	339
001 大 平 上	1	x	x	x	x	x	x	x
002 大 平 下	3	-	-	3	142	142	-	-
003 寺 平	2	x	x	x	x	x	x	x
004 荷 掛	1	x	x	x	x	x	x	x
005 大 洞	3	2	-	1	179	168	11	-
006 乙 ケ 林	4	1	-	3	156	138	18	-
007 三 ツ 久 保	4	-	-	4	286	256	30	-
008 沢 田	1	x	x	x	x	x	x	x
009 西 萩 平	1	x	x	x	x	x	x	x
010 千 洗	5	1	-	4	212	196	16	-
011 喜 佐 平	2	x	x	x	x	x	x	x
012 上 仁 木	2	x	x	x	x	x	x	x
013 東 市 野	5	1	-	4	220	187	33	-
014 北 篠 平	2	x	x	x	x	x	x	x
015 小	4	-	-	4	183	131	52	-
016 川 見	2	x	x	x	x	x	x	x
017 柏 雜	-	-	-	-	-	-	-	-
018 前 洞	2	x	x	x	x	x	x	x
019 大 ケ 蔵 連	3	-	-	3	130	89	31	10
020 田 代	7	4	-	3	376	311	58	7

平成27年2月1日現在

過去1年間の生活の主な状態別世帯員数(15才以上)							作物の作付 (栽培) 面積(a)	
総数	主に仕事			主に家事 ・育児	学 生	そ の 他	うち稲	
	自営農業が主	勤務が主	農業以外の 自営業が主					
6	2	2	-	2	-	-	x	269
24	5	12	-	2	-	5	x	310
66	14	32	5	6	2	7	x	x
577	142	231	41	61	47	55	x	3,245
36	9	10	3	8	4	2	x	258
x	x	x	x	x	x	x	x	x
59	22	24	2	5	-	6	x	317
26	6	12	3	2	3	-	166	166
12	6	4	2	-	-	-	x	221
-	-	-	-	-	-	-	-	-
-	-	-	-	-	-	-	-	-
57	15	22	3	9	1	7	x	605
70	21	24	8	10	3	4	x	580
x	x	x	x	x	x	x	x	x
48	11	20	4	2	4	7	x	249
-	-	-	-	-	-	-	-	-
x	x	x	x	x	x	x	x	x
82	9	38	6	12	8	9	x	379
18	6	6	-	4	2	-	x	x
10	4	2	3	-	1	-	x	71
73	16	29	3	6	12	7	x	167
21	3	10	2	-	4	2	x	80
x	x	x	x	x	x	x	x	x
20	7	5	1	2	3	2	-	-
10	2	5	-	-	-	3	x	x
13	1	9	-	1	-	2	x	62
344	128	128	13	21	17	37	x	x
x	x	x	x	x	x	x	x	x
11	3	6	-	1	1	-	66	66
x	x	x	x	x	x	x	x	x
x	x	x	x	x	x	x	x	x
8	4	3	-	-	-	1	x	155
14	5	7	-	-	-	2	x	x
14	6	5	-	1	-	2	x	215
x	x	x	x	x	x	x	x	x
x	x	x	x	x	x	x	x	x
19	5	9	-	-	2	3	x	70
x	x	x	x	x	x	x	x	x
x	x	x	x	x	x	x	x	x
14	8	5	-	1	-	-	x	160
x	x	x	x	x	x	x	x	x
12	5	5	1	1	-	-	x	x
x	x	x	x	x	x	x	x	x
-	-	-	-	-	-	-	-	-
x	x	x	x	x	x	x	x	x
10	4	4	-	-	1	1	x	x
20	8	7	-	2	-	3	x	123

資料：農林業センサス

E-13 農業集落別結果表（販売農家）（続き）

農業集落名	農 家 数 (戸)				經 営 耕 地 面 積 (a)			
	総 数	専 業	兼 業		計	田	畑	樹園地
			第1種	第2種				
021 北 郎	4	2	-	2	239	151	88	-
022 永 太	3	1	-	2	98	78	20	-
023 倉 野	3	1	-	2	154	111	43	-
024 西 丹	2	x	x	x	x	x	x	x
025 平 岩	1	x	x	x	x	x	x	x
026 岩 下	-	-	-	-	-	-	-	-
027 苧 萱	2	x	x	x	x	x	x	x
028 宮 代	1	x	x	x	x	x	x	x
029 松 名	3	-	-	3	112	100	12	-
030 遊 屋	-	-	-	-	-	-	-	-
031 市 場	4	2	-	2	345	329	14	2
032 大 草	-	-	-	-	-	-	-	-
033 大 坂	-	-	-	-	-	-	-	-
034 鍛 治	-	-	-	-	-	-	-	-
035 李 屋	6	-	-	6	391	293	50	48
036 川 下	1	x	x	x	x	x	x	x
037 百 月	1	x	x	x	x	x	x	x
038 築 平	1	x	x	x	x	x	x	x
039 日 面	2	x	x	x	x	x	x	x
040 平 畑	-	-	-	-	-	-	-	-
041 樽 俣	1	x	x	x	x	x	x	x
042 西 細	1	x	x	x	x	x	x	x
043 下 仁	7	-	-	7	368	319	49	-
足 助 地 区 計	234	x	x	x	x	x	x	x
01 足 助 地 区	1	x	x	x	x	x	x	x
001 宮 町	-	-	-	-	-	-	-	-
002 田 町	1	x	x	x	x	x	x	x
003 親 王	-	-	-	-	-	-	-	-
02 盛 岡 地 区	79	16	4	59	5,001	3,932	718	351
001 川 端	-	-	-	-	-	-	-	-
002 戸 中	1	x	x	x	x	x	x	x
003 岩 下	7	1	-	6	358	317	41	-
004 平 折	4	2	-	2	227	177	50	-
005 国 閑	2	x	x	x	x	x	x	x
006 上 脇	2	x	x	x	x	x	x	x
007 下 佐	1	x	x	x	x	x	x	x
008 上 佐	-	-	-	-	-	-	-	-
009 下 国	3	2	-	1	231	156	70	5
010 白 倉	2	x	x	x	x	x	x	x
011 国 谷	3	-	-	3	158	115	43	-
012 栃 原	11	2	-	9	635	525	106	4
013 四 ツ	16	3	1	12	977	851	126	-
014 上 冷	8	1	1	6	422	361	51	10
015 沢 ノ	3	1	-	2	112	99	13	-
016 野 林	4	-	-	4	512	164	23	325
017 中 川	2	x	x	x	x	x	x	x
018 岩 神	-	-	-	-	-	-	-	-
019 近 岡	-	-	-	-	-	-	-	-
020 井 ノ	-	-	-	-	-	-	-	-

平成27年2月1日現在

過去1年間の生活の主な状態別世帯員数(15才以上)								作物の作付 (栽培) 面積(a)	
総数	主に仕事			主に家事 ・育児	学 生	そ の 他	うち稲		
	自営農業が主	勤務が主	農業以外の 自営業が主						
14	10	2	1	-	-	1	x	x	
15	4	3	3	2	-	3	-	-	
11	4	5	-	1	-	1	x	x	
x	x	x	x	x	x	x	x	x	
x	x	x	x	x	x	x	x	x	
-	-	-	-	-	-	-	-	-	
x	x	x	x	x	x	x	x	x	
x	x	x	x	x	x	x	x	x	
12	4	6	-	-	-	2	-	-	
-	-	-	-	-	-	-	-	-	
15	5	5	-	1	2	2	x	185	
-	-	-	-	-	-	-	-	-	
-	-	-	-	-	-	-	-	-	
-	-	-	-	-	-	-	-	-	
25	5	10	3	4	1	2	125	125	
x	x	x	x	x	x	x	x	x	
x	x	x	x	x	x	x	x	x	
x	x	x	x	x	x	x	x	x	
x	x	x	x	x	x	x	x	x	
-	-	-	-	-	-	-	-	-	
x	x	x	x	x	x	x	x	x	
x	x	x	x	x	x	x	x	x	
30	9	11	1	1	5	3	159	159	
x	x	x	x	x	x	x	
x	x	x	x	x	x	x	x	x	
-	-	-	-	-	-	-	-	-	
x	x	x	x	x	x	x	x	x	
-	-	-	-	-	-	-	-	-	
303	90	121	17	31	13	31	x	2,234	
-	-	-	-	-	-	-	-	-	
x	x	x	x	x	x	x	x	x	
26	5	11	2	2	-	6	x	165	
10	4	2	-	2	-	2	57	57	
x	x	x	x	x	x	x	x	x	
x	x	x	x	x	x	x	x	x	
x	x	x	x	x	x	x	x	x	
-	-	-	-	-	-	-	-	-	
7	5	2	-	-	-	-	x	x	
x	x	x	x	x	x	x	x	x	
15	5	6	-	3	-	1	x	67	
43	15	15	5	2	1	5	290	290	
64	21	27	1	5	3	7	x	438	
33	5	18	3	4	3	-	x	171	
7	3	3	-	-	-	1	x	x	
19	6	6	1	3	1	2	x	87	
x	x	x	x	x	x	x	x	x	
-	-	-	-	-	-	-	-	-	
-	-	-	-	-	-	-	-	-	
-	-	-	-	-	-	-	-	-	

E-13 農業集落別結果表（販売農家）（続き）

農業集落名	農 家 数 (戸)				經 営 耕 地 面 積 (a)			
	総 数	専 業	兼 業		計	田	畑	樹園地
			第1種	第2種				
021 大 島	3	-	-	3	251	192	59	-
022 則 定	4	-	-	4	158	131	27	-
023 霧 山	3	1	1	1	91	44	47	-
03 賀 茂 地 区	81	15	2	64	4,027	3,136	768	123
001 桑 田 和	1	x	x	x	x	x	x	x
002 菅 田 生	3	1	-	2	129	108	21	-
003 龍 岡	-	-	-	-	-	-	-	-
004 怒 田 沢	3	-	-	3	118	83	25	10
005 川 面	2	x	x	x	x	x	x	x
006 上 八 木	8	1	1	6	418	313	91	14
007 五 反 田	10	2	-	8	559	429	122	8
008 千 田	4	1	-	3	165	121	44	-
009 玉 野	4	1	-	3	140	119	19	2
010 二 夕 宮	1	x	x	x	x	x	x	x
011 葛 沢	6	2	1	3	329	258	51	20
012 東 大 見	-	-	-	-	-	-	-	-
013 山 ノ 中 立	-	-	-	-	-	-	-	-
014 御 内 蔵 連	5	-	-	5	219	191	28	-
015 綾 渡	14	2	-	12	820	659	150	11
016 三 沢	4	-	-	4	157	147	10	-
017 山 ケ 谷	3	1	-	2	144	129	15	-
018 有 京	-	-	-	-	-	-	-	-
019 平 沢	4	-	-	4	188	174	14	-
020 大 多 賀	-	-	-	-	-	-	-	-
021 連 谷	3	2	-	1	197	50	117	30
022 明 川	6	1	-	5	316	254	37	25
04 阿 摺 地 区	73	14	2	57	4,402	3,178	591	633
001 阿 摺	11	2	-	9	642	556	86	-
002 西 尾	3	2	-	1	320	306	14	-
003 切 山	5	-	-	5	243	167	76	-
004 小 町	6	2	-	4	234	204	30	-
005 御 蔵	3	2	-	1	115	98	14	3
006 渡 合	3	-	-	3	141	124	17	-
007 実 栗	-	-	-	-	-	-	-	-
008 月 原	4	-	-	4	199	166	33	-
009 白 山	-	-	-	-	-	-	-	-
010 大 沢	4	1	-	3	508	175	33	300
011 中 立	7	-	-	7	365	243	92	30
012 大 摺 河 原	1	x	x	x	x	x	x	x
013 大 葛	4	2	-	2	169	139	30	-
014 富 岡	-	-	-	-	-	-	-	-
015 富 岡	1	x	x	x	x	x	x	x
016 久 木	8	1	1	6	461	394	67	-
017 新 盛	4	-	-	4	174	111	63	-
018 大 和	9	2	1	6	396	385	11	-
下 山 地 区 計	272	57	13	202	20,813	17,461	2,763	589
01 下 山 地 区	240	49	13	178	18,076	14,984	2,516	576

平成27年2月1日現在

過去1年間の生活の主な状態別世帯員数(15才以上)								作物の作付 (栽培) 面積(a)	
総数	主に仕事			主に家事 ・育児	学生	その他	うち稲		
	自営農業が主	勤務が主	農業以外の 自営業が主						
16	5	8	-	-	3	-	x	145	
20	5	5	2	4	1	3	x	x	
10	3	5	-	2	-	-	x	x	
311	81	123	24	26	20	37	x	1,212	
x	x	x	x	x	x	x	x	x	
13	5	5	-	1	2	-	x	x	
-	-	-	-	-	-	-	-	-	
11	1	2	3	2	2	1	x	73	
x	x	x	x	x	x	x	x	x	
26	6	12	1	2	-	5	95	95	
41	11	16	1	6	1	6	x	110	
15	4	7	1	1	-	2	x	x	
20	4	6	3	-	4	3	x	x	
x	x	x	x	x	x	x	x	x	
19	10	2	1	4	1	1	x	96	
-	-	-	-	-	-	-	-	-	
-	-	-	-	-	-	-	-	-	
16	2	10	1	-	1	2	x	110	
58	16	27	3	3	4	5	x	386	
15	3	6	2	2	-	2	50	50	
8	2	2	4	-	-	-	x	x	
-	-	-	-	-	-	-	-	-	
20	1	8	-	1	5	5	x	71	
-	-	-	-	-	-	-	-	-	
12	7	4	-	-	-	1	x	x	
17	5	5	3	2	-	2	x	70	
239	84	91	10	14	10	30	x	1,508	
40	14	18	3	2	1	2	x	122	
11	2	2	-	1	2	4	x	x	
18	6	8	-	1	-	3	x	96	
22	4	11	1	1	-	5	87	87	
6	3	2	-	-	-	1	x	x	
8	3	3	-	1	-	1	x	92	
-	-	-	-	-	-	-	-	-	
19	6	7	2	-	2	2	111	111	
-	-	-	-	-	-	-	-	-	
12	4	5	-	2	-	1	x	125	
22	9	9	-	-	1	3	x	156	
x	x	x	x	x	x	x	x	x	
10	5	2	-	-	1	2	72	72	
-	-	-	-	-	-	-	-	-	
x	x	x	x	x	x	x	x	x	
29	12	10	1	2	1	3	180	180	
16	4	6	1	3	2	-	x	83	
22	12	5	2	1	-	2	x	x	
992	302	370	55	90	62	113	...	10,880	
869	254	334	47	76	56	102	x	8,969	

資料：農林業センサス

E-13 農業集落別結果表（販売農家）（続き）

農業集落名	農 家 数 (戸)				經 営 耕 地 面 積 (a)			
	総 数	専 業	兼 業		計	田	畑	樹園地
			第1種	第2種				
001 花 沢 1 区	14	2	-	12	885	779	75	31
002 花 沢 2 区	7	2	1	4	1,141	1,031	78	32
003 花 沢 3 区	8	2	-	6	649	597	45	7
004 花 沢 4 区	2	x	x	x	x	x	x	x
005 花 沢 5 区	4	-	-	4	215	200	7	8
006 東大沼 1 区	7	1	1	5	412	408	3	1
007 東大沼 2 区	5	3	-	2	253	160	40	53
008 東大沼 3 区	4	-	1	3	299	284	15	-
009 東大沼 4 区	14	4	1	9	835	767	68	-
010 小 松 野	10	4	-	6	586	487	89	10
011 東 蘭	4	1	1	2	278	262	16	-
012 黒 坂	14	4	4	6	1,094	977	105	12
013 和 合	19	7	-	12	1,707	1,097	598	12
014 神 殿	13	1	1	11	794	602	192	-
015 大 桑	10	2	1	7	1,487	1,353	103	31
016 梶	8	2	-	6	960	585	125	250
017 平 瀬	4	-	-	4	173	148	22	3
018 田 平	6	-	-	6	373	230	60	83
019 枳 立	2	x	x	x	x	x	x	x
020 立 岩	11	2	1	8	596	450	136	10
021 大 林	11	2	1	8	946	844	102	-
022 高 野	3	-	-	3	400	290	110	-
023 野 原	7	1	-	6	333	307	26	-
024 羽 布	24	2	-	22	1,752	1,595	137	20
025 吉 平	3	1	-	2	195	146	49	-
026 宇 連 野	2	x	x	x	x	x	x	x
027 阿 蔵	14	4	-	10	761	556	192	13
028 梨 野	10	2	-	8	607	517	90	-
02 下 山 地 区 2	32	8	-	24	2,737	2,477	247	13
001 蘭 村	7	2	-	5	520	407	113	-
002 田 折	5	1	-	4	406	359	37	10
003 蕪 木	4	2	-	2	175	159	16	-
004 田 代 上	1	x	x	x	x	x	x	x
005 田 代 嶋	6	-	-	6	784	744	37	3
006 田 代 中	2	x	x	x	x	x	x	x
007 田 代 日 影	7	2	-	5	629	588	41	-
旭 地 区 計	177	x	x	x	x	x	x	x
01 旭 地 区	156	46	6	104	8,464	6,555	1,653	256
001 田 津 原	9	6	-	3	555	378	134	43
002 閑 羅 瀬	3	1	-	2	151	93	58	-
003 時 瀬	1	x	x	x	x	x	x	x
004 小 渡	-	-	-	-	-	-	-	-
005 有 間	4	1	-	3	178	164	14	-
006 笹 戸	2	x	x	x	x	x	x	x
007 市 平	-	-	-	-	-	-	-	-
008 池 島	4	-	-	4	181	164	13	4
009 東 萩 平	9	4	-	5	426	282	128	16
010 大 坪	6	1	-	5	394	327	51	16

平成27年2月1日現在

総数	過去1年間の生活の主な状態別世帯員数(15才以上)						作物の作付(栽培)面積(a)	
	主に仕事			主に家事・育児	学生	その他	うち稲	
	自営農業が主	勤務が主	農業以外の自営業が主					
48	8	20	1	9	1	9	x	489
28	10	9	-	4	3	2	x	919
31	9	9	6	4	1	2	x	541
x	x	x	x	x	x	x	x	x
19	2	10	1	2	2	2	78	78
35	12	9	4	4	3	3	x	180
11	3	1	3	2	-	2	x	x
14	3	7	-	1	1	2	215	215
42	16	16	-	3	-	7	x	465
31	13	12	-	1	4	1	x	318
18	8	6	-	2	1	1	x	126
50	22	14	2	5	2	5	x	625
65	24	26	1	4	5	5	x	598
45	16	21	1	1	-	6	x	250
42	14	13	-	5	7	3	x	980
32	10	13	-	2	4	3	x	208
19	1	9	-	4	1	4	x	x
24	5	13	1	-	2	3	x	118
x	x	x	x	x	x	x	x	x
36	10	10	6	2	3	5	x	185
37	13	9	2	6	2	5	x	545
11	3	5	-	1	-	2	x	206
26	5	13	1	2	1	4	x	116
86	12	41	14	3	7	9	x	1,018
12	5	5	-	-	2	-	x	x
x	x	x	x	x	x	x	x	x
48	19	19	2	2	1	5	x	326
32	9	12	1	2	-	8	x	235
123	48	36	8	14	6	11	x	1,911
27	13	10	-	-	3	1	x	298
21	7	5	1	4	2	2	x	256
15	3	2	3	3	1	3	x	105
x	x	x	x	x	x	x	x	x
27	9	13	-	3	-	2	x	637
x	x	x	x	x	x	x	x	x
23	11	6	2	4	-	-	x	438
x	x	x	x	x	x	x
503	152	180	25	54	19	73	x	2,671
22	13	4	-	2	-	3	x	x
9	3	2	-	1	-	3	x	x
x	x	x	x	x	x	x	x	x
-	-	-	-	-	-	-	-	-
10	5	3	1	1	-	-	x	x
x	x	x	x	x	x	x	x	x
-	-	-	-	-	-	-	-	-
16	4	5	2	3	-	2	x	86
23	8	10	2	2	-	1	x	203
20	7	10	-	2	-	1	x	118

資料：農林業センサス

E-13 農業集落別結果表（販売農家）（続き）

農業集落名	農 家 数 (戸)				經 営 耕 地 面 積 (a)			
	総 数	専 業	兼 業		計	田	畑	樹園地
			第1種	第2種				
011 万 根	-	-	-	-	-	-	-	-
012 榊 野	7	3	1	3	281	228	53	-
013 杉 本	12	3	-	9	685	516	132	37
014 押 井	-	-	-	-	-	-	-	-
015 東 加	16	3	-	13	919	706	204	9
016 惣 田	12	2	1	9	570	481	89	-
017 小 畑	7	1	-	6	295	231	64	-
018 坪 崎	-	-	-	-	-	-	-	-
019 日 下	7	2	-	5	461	347	82	32
020 槇 本	5	-	-	5	354	258	73	23
021 伊 熊	13	6	1	6	699	617	80	2
022 伯 母	-	-	-	-	-	-	-	-
023 八 幡	8	2	-	6	406	315	81	10
024 余 平	2	x	x	x	x	x	x	x
025 万 町	2	x	x	x	x	x	x	x
026 太 田	17	4	1	12	1,038	782	202	54
027 明 賀	5	1	-	4	260	203	57	-
028 小 田	5	1	1	3	237	205	28	4
02 三 濃 地 区	21	x	x	x	x	x	x	x
001 島 崎	-	-	-	-	-	-	-	-
002 下 切	2	x	x	x	x	x	x	x
003 下 中	3	-	-	3	93	77	11	5
004 上 中	1	x	x	x	x	x	x	x
005 上 切	6	-	-	6	272	246	26	-
006 一 色	1	x	x	x	x	x	x	x
007 浅 谷	4	3	-	1	180	97	73	10
008 須 淵	4	1	-	3	218	172	41	5
稻 武 地 区 計	123	37	3	83	6,949	4,999	1,556	394
001 稻 橋	12	5	-	7	499	357	69	73
002 中 当	11	4	-	7	820	728	92	-
003 夏 焼	8	2	-	6	399	302	85	12
004 野 入	15	6	-	9	769	588	155	26
005 大 野	19	8	2	9	910	631	196	83
006 押 山	4	1	-	3	282	167	69	46
007 武 節	3	x	x	x	x	x	x	x
008 桑 原	5	3	-	2	333	200	123	10
009 御 所	5	-	-	5	237	151	81	5
010 川 貝	1	x	x	x	x	x	x	x
011 黒 田	12	2	-	10	625	512	91	22
012 小 木	25	5	1	19	1,467	1,075	378	14
013 富 永	3	1	-	2	323	100	133	90

平成27年2月1日現在

過去1年間の生活の主な状態別世帯員数(15才以上)								作物の作付 (栽培) 面積(a)	
総数	主に仕事			主に家事 ・育児	学 生	そ の 他	面積(a)	うち稲	
	自営農業が主	勤務が主	農業以外の 自営業が主						
-	-	-	-	-	-	-	-	-	
21	8	7	2	3	-	1	x	115	
48	10	21	-	6	4	7	x	187	
-	-	-	-	-	-	-	-	-	
62	18	23	3	3	6	9	x	379	
41	12	15	3	6	-	5	x	200	
22	3	7	2	2	3	5	x	214	
-	-	-	-	-	-	-	-	-	
22	8	10	-	1	3	-	x	145	
24	7	10	-	2	1	4	x	170	
36	9	9	4	6	-	8	x	98	
-	-	-	-	-	-	-	-	-	
26	8	10	2	1	-	5	x	179	
x	x	x	x	x	x	x	x	x	
x	x	x	x	x	x	x	x	x	
53	14	17	4	10	-	8	x	372	
16	3	8	-	1	1	3	x	x	
11	2	5	-	1	-	3	x	x	
x	x	x	x	x	x	x	x	x	
-	-	-	-	-	-	-	-	-	
x	x	x	x	x	x	x	x	x	
10	3	5	-	1	1	-	x	x	
x	x	x	x	x	x	x	x	x	
23	5	9	-	3	2	4	x	x	
x	x	x	x	x	x	x	x	x	
10	6	1	-	2	-	1	x	x	
9	4	3	-	1	-	1	x	94	
394	145	144	21	29	14	41	x	x	
41	16	8	4	4	1	8	x	260	
30	10	13	1	3	-	3	x	x	
27	9	13	-	2	2	1	x	97	
40	16	14	3	2	1	4	x	280	
45	22	12	2	2	1	6	x	319	
15	6	6	-	1	-	2	x	73	
x	x	x	x	x	x	x	x	x	
15	5	3	1	1	1	4	x	120	
16	3	8	-	3	-	2	x	102	
x	x	x	x	x	x	x	x	x	
44	14	18	2	5	2	3	x	147	
104	38	41	8	3	6	8	x	x	
8	5	3	-	-	-	-	x	x	

資料：農林業センサス

E-14 保有山林面積規模別農家林家数

各年2月1日 単位：戸

年	総数	0.1～1	1～5	5～10	10～20	20～50	50～100	100ha以上
平成2年	1,742	1,184	475	62	16	3	2	-
12	1,021	...	867	96	35	18	2	3
17	859	...	759	69	18	9	2	2
(参考)H17新豊田市	3,900	...	2,951	562	259	107	14	7
22	3,752	...	2,816	564	239	109	18	6
27	3,511	...	2,622	519	232	113	16	9

注：平成12年以降の集計は林家数である。
：平成17年までは旧豊田市域の数値である。

資料：農林業センサス

E-15 林業生産量

各年12月31日現在

年	素 材			木 毛 (100 m ³)	薪 (1,000束)	木 炭 (100kg)	竹 材 (100束)	生しいたけ (t)
	製 材 (100 m ³)	チップ等 (100 m ³)	合 計 (100 m ³)					
平成23年	221	104	325	-	-	297	23	112
24	229	145	374	-	-	266	12	101
25	202	136	338	-	-	286	7	80
26	256	138	394	-	-	301	11	109
27	296	187	483	-	-	234	11	114

資料：愛知県豊田加茂農林水産事務所林務課

E-16 利用地種別民有林面積・蓄積量

各年3月31日現在 単位：面積 ha, 蓄積 m³

年	総面積	人 工 林		天 然 林		計		竹林 面積	無立木地 面積
		面積	蓄積	面積	蓄積	面積	蓄積		
平成23年	61,273	35,183	9,224,020	23,977	2,963,398	59,160	12,187,418	1,149	964
24	61,270	35,182	9,378,657	23,974	2,990,652	59,156	12,369,309	1,148	966
25	61,270	35,182	9,378,657	23,973	2,990,652	59,155	12,369,309	1,148	966
26	61,281	35,197	9,681,590	23,962	3,040,013	59,159	12,721,603	1,148	974
27	61,273	35,193	9,828,846	23,955	3,064,244	59,148	12,893,090	1,147	977

資料：森林課

E-17 保有形態別林野面積・森林面積

単位：ha

年	林野面積				森林面積			
	計	国 有	民有		計	国 有	民有	
			公 有	私 有			公 有	私 有
昭和60年	10,929	85	405	10,439	10,769	85	405	10,279
平成 2年	10,686	60	573	10,053	10,676	60	572	10,044
12	10,336	224	817	9,295	10,336	224	817	9,295
17	10,067	78	784	9,205	10,065	76	784	9,205
(参考)H17新豊田市	62,685	1,435	7,562	53,688	62,683	1,433	7,562	53,688
22	62,556	1,224	7,828	53,504	62,554	1,222	7,828	53,504
27	62,553	1,195	7,761	53,597	62,492	1,195	7,700	53,597

注：独立行政法人等は公有分に含む。資料：農林業センサス
 ：平成17年までは旧豊田市域の数値である。

E-18 保安林面積

単位：ha

年 度	総 数	水源かん 養保安林	土砂流出防 備保安林	土砂崩壊防 備保安林	干害防備 保安林	保健保安林	風致保安林
平成 2 3年度	16,958	5,100	11,717	43	12	83	3
2 4	17,026	5,127	11,758	43	12	83	3
2 5	17,049	5,144	11,765	43	12	83	3
2 6	17,088	5,161	11,786	43	12	83	3
2 7	17,184	5,220	11,823	43	12	83	3

注：兼種保安林は上位の保安林に含まれる。資料：愛知県豊田加茂農林水産事務所林務課
 ：国有林を除いた民有林の保安林面積のみ。

E-19 矢作川水系における内水面漁業の魚種別漁獲量

単位：t

年	合計	計	魚 類					貝 類	その他の 水産動植 物類
			さけ・ ます類	あゆ	こい	ふな	うなぎ		
平成 2 2 年	0	0	-	0	-	-	-	-	-
2 3	0	0	-	0	-	-	-	-	-
2 4	1	1	-	1	-	-	-	-	-
2 5	2	2	-	2	-	-	-	-	-
2 6	1	1	-	1	-	-	-	-	-

注：四捨五入のため、計と内訳の和は必ずしも一致しない。資料：東海農林水産統計年報
 ：数値は愛知県内の漁獲量である。

F
工 業

※従業員 4 人以上の事業所の集計である。

産業別工場数 構成比

平成26年12月31日現在

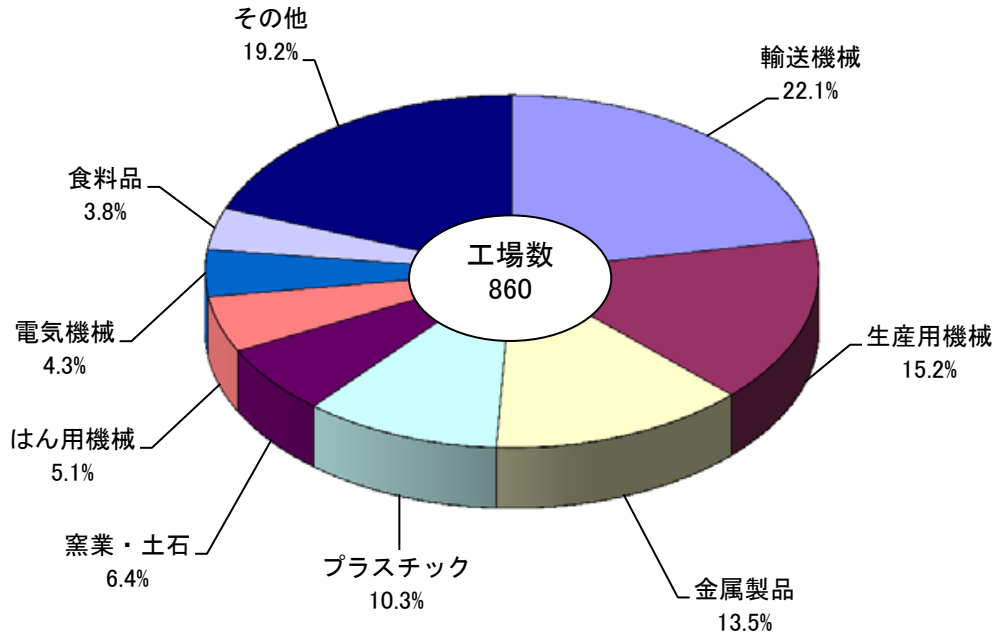

従業者1人当たり製造品出荷額等

単位: 万円

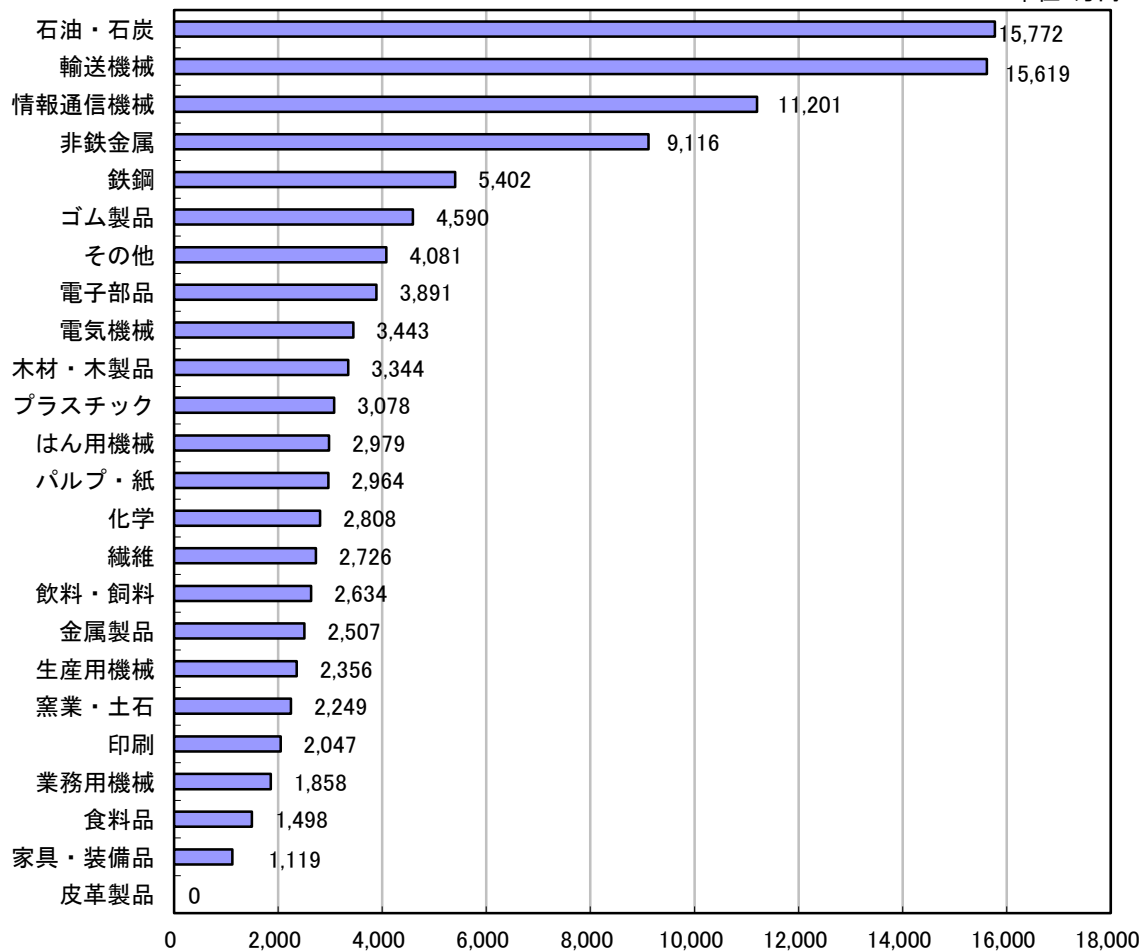

F-1 産業中分類別総括表

業 種	工 場 数			従 業 者 数						現 金 給 与 総 額 (万円)
	総 数	法 人	個 人	総 数			(内) 常 用 労 働 者			
				計	男	女	計	男	女	
総 数	860	825	35	105,996	88,360	17,636	105,942	88,329	17,613	71,941,126
食料品	33	31	2	3,472	1,449	2,023	3,466	1,447	2,019	950,490
飲料・飼料	9	9	-	76	45	31	76	45	31	30,280
繊維	28	26	2	934	415	519	932	414	518	303,210
木材・木製品	6	5	1	129	106	23	126	104	22	44,405
家具・装備品	9	7	2	116	63	53	114	62	52	26,248
パルプ・紙	5	4	1	113	65	48	112	64	48	53,439
印刷	15	15	-	349	242	107	349	242	107	125,877
化学	8	8	-	237	176	61	237	176	61	130,428
石油・石炭	4	4	-	88	73	15	88	73	15	46,448
プラスチック	89	83	6	4,944	3,184	1,760	4,934	3,179	1,755	2,030,861
ゴム製品	10	8	2	1,756	1,546	210	1,753	1,544	209	865,691
皮革製品	-	-	-	-	-	-	-	-	-	-
窯業・土石	55	52	3	1,281	907	374	1,278	905	373	479,550
鉄鋼	19	19	-	2,244	2,008	236	2,244	2,008	236	1,701,658
非鉄金属	7	6	1	375	313	62	374	312	62	184,749
金属製品	116	111	5	3,539	2,587	952	3,533	2,584	949	1,546,046
はん用機械	44	44	-	1,296	1,080	216	1,296	1,080	216	665,393
生産用機械	131	130	1	3,474	2,925	549	3,473	2,924	549	1,932,133
業務用機械	3	3	-	21	17	4	21	17	4	13,064
電子部品	12	11	1	621	438	183	617	436	181	255,316
電気機械	37	36	1	1,021	609	412	1,019	608	411	457,219
情報通信機械	3	3	-	362	171	191	362	171	191	133,419
輸送機械	190	185	5	77,964	68,875	9,089	77,956	68,870	9,086	59,221,280
その他	27	25	2	1,584	1,066	518	1,582	1,064	518	743,922

F-2 従業者規模別表

従 業 者 規 模	工 場 数			従 業 者 数						現 金 給 与 総 額 (万円)
	総 数	法 人	個 人	総 数			(内) 常 用 労 働 者			
				計	男	女	計	男	女	
総 数	860	825	35	105,996	88,360	17,636	105,942	88,329	17,613	71,941,126
4~9人	306	276	30	1,911	1,202	709	1,866	1,175	691	632,106
10~19人	196	192	4	2,725	1,766	959	2,717	1,763	954	1,038,855
20~29人	97	96	1	2,374	1,523	851	2,373	1,522	851	884,577
30~49人	74	74	-	2,918	1,960	958	2,918	1,960	958	1,252,452
50~99人	72	72	-	5,178	3,519	1,659	5,178	3,519	1,659	2,208,146
100~199人	48	48	-	7,020	5,164	1,856	7,020	5,164	1,856	3,420,083
200~299人	20	20	-	4,814	3,627	1,187	4,814	3,627	1,187	2,237,283
300~499人	19	19	-	7,658	5,941	1,717	7,658	5,941	1,717	4,255,364
500~999人	14	14	-	10,604	8,510	2,094	10,604	8,510	2,094	5,731,032
1,000人以上	14	14	-	60,794	55,148	5,646	60,794	55,148	5,646	50,281,228

平成26年12月31日現在

原 材 料 使 用 額 等 (万円)	製 造 品 出 荷 額 等 (万円)				生 産 額 (万円)	付 加 価 値 額 (万円)
	総 数	製 造 品 出 荷 額	加 工 賃 収 入 額	そ の 他 収 入 額		
942,951,978	1,308,473,198	582,742,889	4,601,606	721,128,703	589,746,592	364,549,217
3,318,798	5,202,324	4,763,319	296,424	142,581	5,071,902	1,690,461
143,563	200,151	189,942	7,600	2,609	197,542	48,954
1,979,429	2,546,495	2,445,130	96,802	4,563	2,535,902	458,916
312,081	431,377	394,833	36,544	-	432,294	107,796
53,429	129,776	126,098	3,678	-	133,789	74,961
198,288	334,887	219,186	-	115,701	217,952	119,398
324,069	714,516	638,002	64,758	11,756	702,763	360,538
279,831	665,476	654,808	920	9,748	656,460	329,513
822,943	1,387,968	1,354,772	-	33,196	1,353,853	530,841
9,767,482	15,219,355	14,943,510	153,383	122,462	15,098,730	4,536,803
3,681,824	8,060,279	8,001,507	30,515	28,257	7,967,287	3,855,152
-	-	-	-	-	-	-
1,683,518	2,881,456	1,899,293	732,845	249,318	2,643,010	1,098,035
9,263,231	12,121,037	11,977,032	44,212	99,793	12,024,412	2,326,375
2,870,268	3,418,409	2,739,802	21,437	657,170	2,766,331	429,725
5,580,501	8,872,796	7,742,948	1,051,900	77,948	8,796,735	2,881,312
2,339,951	3,860,144	3,489,777	96,024	274,343	3,680,582	1,480,405
4,801,613	8,184,520	6,877,196	531,759	775,565	7,502,536	3,112,999
8,987	39,027	39,027	-	-	39,027	28,022
1,858,356	2,416,242	2,199,576	82,841	133,825	2,301,946	509,385
2,601,952	3,514,890	3,378,064	84,872	51,954	3,457,885	811,875
1,912,326	4,054,777	4,051,091	3,686	-	4,039,340	2,001,331
885,131,713	1,217,752,834	498,231,692	1,209,330	718,311,812	501,684,798	335,541,797
4,017,825	6,464,462	6,386,284	52,076	26,102	6,441,516	2,214,623

資料：工業統計調査

平成26年12月31日現在

原 材 料 使 用 額 等 (万円)	製 造 品 出 荷 額 等 (万円)				生 産 額 (万円)	付 加 価 値 額 (万円)
	総 数	製 造 品 出 荷 額	加 工 賃 収 入 額	そ の 他 収 入 額		
942,951,978	1,308,473,198	582,742,889	4,601,606	721,128,703	589,746,592	364,549,217
1,606,349	3,038,346	2,506,225	489,967	42,154	2,996,139	1,335,360
4,597,347	7,172,155	6,119,127	756,810	296,218	6,875,937	2,398,506
4,292,678	6,527,690	5,641,995	578,090	307,605	6,220,085	2,084,907
5,278,671	8,907,192	8,056,208	560,279	290,705	8,622,769	3,195,367
9,023,522	13,756,610	12,536,297	874,460	345,853	13,440,969	4,057,250
23,845,070	30,407,268	21,818,839	752,381	7,836,048	22,706,543	5,637,082
12,408,050	17,685,955	16,901,430	589,619	194,906	17,535,840	4,535,362
27,393,975	42,033,760	31,933,721	-	10,100,039	31,973,040	12,769,044
22,821,485	35,461,183	34,939,690	-	521,493	34,994,211	10,763,724
831,684,831	1,143,483,039	442,289,357	-	701,193,682	444,381,059	317,772,615

資料：工業統計調査

F-1 産業中分類別総括表（続き）

業 種	(注1) 1日当たり 使用水量 (m ³)	(注1) 敷地面積 (m ²)	(注1) 有 形 固 定 資 産 額			
			取 得 額	除 却 額	減 価 償 却 額	年 初 現 在 高
総 数	1,380,454	14,389,237	18,584,633	1,466,467	16,788,113	76,554,841
食料品	3,887	146,799	524,325	84,314	110,549	1,171,745
飲料・飼料	-	-	-	-	-	-
繊維	61	61,118	68,886	25,637	68,950	362,744
木材・木製品	40	25,723	307	6	5,150	84,802
家具・装備品	x	x	x	-	x	x
パルプ・紙	x	x	x	x	x	x
印刷	87	29,027	1,163	27	3,810	74,408
化学	5,387	113,160	5,750	37	31,265	329,560
石油・石炭	x	x	x	x	x	x
プラスチック	774	510,599	1,091,516	379,509	638,307	2,337,725
ゴム製品	6,802	235,014	349,841	5,990	188,185	1,577,266
皮革製品	-	-	-	-	-	-
窯業・土石	237	277,833	53,924	2,043	35,633	1,013,402
鉄鋼	2,470	486,792	351,189	48,687	376,629	3,237,539
非鉄金属	990	61,616	35,399	11,337	82,982	339,033
金属製品	1,107	346,784	250,939	27,067	218,723	1,635,959
はん用機械	81	125,624	44,564	29,986	49,444	406,857
生産用機械	367	339,620	228,454	8,548	180,936	1,813,272
業務用機械	-	-	-	-	-	-
電子部品	920	25,746	55,119	1,527	54,764	238,144
電気機械	58	38,654	57,172	3,400	38,488	339,478
情報通信機械	x	x	x	x	x	x
輸送機械	1,356,232	11,345,031	15,254,590	811,402	14,514,254	60,396,391
その他	790	121,072	163,169	11,500	145,492	721,403

注1：使用水量・敷地面積・有形固定資産額は、従業者30人以上の工場

F-2 従業者規模別表（続き）

従 業 者 規 模	(注1) 1日当たり 使用水量 (m ³)	(注1) 敷地面積 (m ²)	(注1) 有 形 固 定 資 産 額			
			取 得 額	除 却 額	減 価 償 却 額	年 初 現 在 高
総 数	1,380,454	14,389,237	18,584,633	1,466,467	16,788,113	76,554,841
4～9人	*	*	*	*	*	*
10～19人	*	*	*	*	*	*
20～29人	*	*	*	*	*	*
30～49人	7,389	561,126	227,858	30,312	226,233	2,290,517
50～99人	2,774	892,367	388,483	20,398	415,482	3,423,114
100～199人	2,206	818,147	908,991	108,764	705,608	4,327,595
200～299人	3,308	515,940	540,913	7,636	496,319	3,278,820
300～499人	24,408	886,809	1,526,991	301,133	1,135,148	5,590,544
500～999人	8,018	1,415,129	1,861,405	241,643	1,393,332	6,577,684
1,000人以上	1,332,351	9,299,719	13,129,992	756,581	12,415,991	51,066,567

注1：使用水量・敷地面積・有形固定資産額は、従業者30人以上の工場

平成26年12月31日現在

(土地を含む)(万円)		原 価 に 関 す る 比 率 (対 製 造 品 出 荷 額 等)			製造品出荷額等 に対する 付加価値率 (%)
年 末 現 在 高	投 資 額	原 材 料 等 使用率 (%)	現 金 給 与 比 率 (%)	総 合 比 率 (%)	
76,884,894	20,614,872	72.1	5.5	77.6	27.9
1,501,207	518,672	63.8	18.3	82.1	32.5
-	-	71.7	15.1	86.9	24.5
337,043	68,886	77.7	11.9	89.6	18.0
79,953	△635	72.3	10.3	82.6	25.0
x	x	41.2	20.2	61.4	57.8
x	x	59.2	16.0	75.2	35.7
71,734	1,163	45.4	17.6	63.0	50.5
304,008	5,750	42.0	19.6	61.6	49.5
x	x	59.3	3.3	62.6	38.2
2,411,425	1,048,394	64.2	13.3	77.5	29.8
1,732,932	347,118	45.7	10.7	56.4	47.8
-	-	-	-	-	-
1,029,650	60,976	58.4	16.6	75.1	38.1
3,163,412	466,443	76.4	14.0	90.5	19.2
280,113	35,399	84.0	5.4	89.4	12.6
1,641,108	243,681	62.9	17.4	80.3	32.5
371,991	52,353	60.6	17.2	77.9	38.4
1,852,242	204,534	58.7	23.6	82.3	38.0
-	-	23.0	33.5	56.5	71.8
236,972	55,119	76.9	10.6	87.5	21.1
354,762	57,172	74.0	13.0	87.0	23.1
x	x	47.2	3.3	50.5	49.4
60,325,325	17,188,243	72.7	4.9	77.5	27.6
727,580	211,678	62.2	11.5	73.7	34.3

資料：工業統計調査

平成26年12月31日現在

(土地を含む)(万円)		原 価 に 関 す る 比 率 (対 製 造 品 出 荷 額 等)			製造品出荷額等 に対する 付加価値率 (%)
年 末 現 在 高	投 資 額	原 材 料 等 使用率 (%)	現 金 給 与 比 率 (%)	総 合 比 率 (%)	
76,884,894	20,614,872	72.1	5.5	77.6	27.9
*	*	52.9	20.8	73.7	44.0
*	*	64.1	14.5	78.6	33.4
*	*	65.8	13.6	79.3	31.9
2,261,830	209,455	59.3	14.1	73.3	35.9
3,375,717	384,082	65.6	16.1	81.6	29.5
4,422,214	932,333	78.4	11.2	89.7	18.5
3,315,778	565,715	70.2	12.7	82.8	25.6
5,681,254	1,610,497	65.2	10.1	75.3	30.4
6,804,114	2,413,643	64.4	16.2	80.5	30.4
51,023,987	14,499,147	72.7	4.4	77.1	27.8

資料：工業統計調査

F-3 主要項目の産業中分類別数値及び加工数値

業種	工場数	従業者数		製造品出荷額等(万円)
		総数	(内)常用労働者	
総数	860	105,996	105,942	1,308,473,198
食料品	33	3,472	3,466	5,202,324
飲料・飼料	9	76	76	200,151
繊維	28	934	932	2,546,495
木材・木製品	6	129	126	431,377
家具・装備品	9	116	114	129,776
パルプ・紙	5	113	112	334,887
印刷	15	349	349	714,516
化学	8	237	237	665,476
石油・石炭	4	88	88	1,387,968
プラスチック	89	4,944	4,934	15,219,355
ゴム製品	10	1,756	1,753	8,060,279
皮革製品	-	-	-	-
窯業・土石	55	1,281	1,278	2,881,456
鉄鋼	19	2,244	2,244	12,121,037
非鉄金属	7	375	374	3,418,409
金属製品	116	3,539	3,533	8,872,796
はん用機械	44	1,296	1,296	3,860,144
生産用機械	131	3,474	3,473	8,184,520
業務用機械	3	21	21	39,027
電子部品	12	621	617	2,416,242
電気機械	37	1,021	1,019	3,514,890
情報通信機械	3	362	362	4,054,777
輸送機械	190	77,964	77,956	1,217,752,834
その他	27	1,584	1,582	6,464,462

注：従業者1人当たりの数値のうち、現金給与額については常用労働者を分母とし、他は従業者総数を分母としている。

F-4 産業中分類別従業者規模別表

業種	工場数					従業者		
	総数	4~9人	10~29人	30~299人	300人以上	総数	4~9人	10~29人
総数	860	306	293	214	47	105,996	1,911	5,099
食料品	33	8	10	11	4	3,472	52	163
飲料・飼料	9	6	3	-	-	76	37	39
繊維	28	9	12	7	-	934	60	206
木材・木製品	6	3	-	3	-	129	18	-
家具・装備品	9	6	2	1	-	116	35	27
パルプ・紙	5	2	1	2	-	113	13	11
印刷	15	5	7	3	-	349	31	124
化学	8	2	1	5	-	237	13	15
石油・石炭	4	1	2	1	-	88	8	39
プラスチック	89	28	35	21	5	4,944	183	650
ゴム製品	10	5	2	2	1	1,756	40	31
皮革製品	-	-	-	-	-	-	-	-
窯業・土石	55	26	19	10	-	1,281	172	326
鉄鋼	19	4	12	2	1	2,244	28	217
非鉄金属	7	2	1	4	-	375	14	13
金属製品	116	49	42	24	1	3,539	297	686
はん用機械	44	19	16	9	-	1,296	122	265
生産用機械	131	60	49	19	3	3,474	348	844
業務用機械	3	2	1	-	-	21	10	11
電子部品	12	4	4	4	-	621	25	88
電気機械	37	15	17	5	-	1,021	91	286
情報通信機械	3	-	2	-	1	362	-	33
輸送機械	190	39	46	75	30	77,964	248	846
その他	27	11	9	6	1	1,584	66	179

平成26年12月31日現在

1 工場当たり (万円)			(注) 従業者1人当たり (万円)		
従業者数	製造品出荷額等	付加価値額	現金給与総額	製造品出荷額等	付加価値額
123	1,521,480	423,894	679	12,345	3,439
105	157,646	51,226	274	1,498	487
8	22,239	5,439	398	2,634	644
33	90,946	16,390	325	2,726	491
22	71,896	17,966	352	3,344	836
13	14,420	8,329	230	1,119	646
23	66,977	23,880	477	2,964	1,057
23	47,634	24,036	361	2,047	1,033
30	83,185	41,189	550	2,808	1,390
22	346,992	132,710	528	15,772	6,032
56	171,004	50,975	412	3,078	918
176	806,028	385,515	494	4,590	2,195
-	-	-	-	-	-
23	52,390	19,964	375	2,249	857
118	637,949	122,441	758	5,402	1,037
54	488,344	61,389	494	9,116	1,146
31	76,490	24,839	438	2,507	814
29	87,731	33,646	513	2,979	1,142
27	62,477	23,763	556	2,356	896
7	13,009	9,341	622	1,858	1,334
52	201,354	42,449	414	3,891	820
28	94,997	21,943	449	3,443	795
121	1,351,592	667,110	369	11,201	5,529
410	6,409,225	1,766,009	760	15,619	4,304
59	239,425	82,023	470	4,081	1,398

資料：工業統計調査

平成26年12月31日現在

数		製造品出荷額等 (万円)				
30~299人	300人以上	総数	4~9人	10~29人	30~299人	300人以上
19,930	79,056	1,308,473,198	3,038,346	13,699,845	70,757,025	1,220,977,982
738	2,519	5,202,324	170,004	334,420	1,433,291	3,264,609
-	-	200,151	172,095	28,056	-	-
668	-	2,546,495	35,103	383,761	2,127,631	-
111	-	431,377	15,210	-	416,167	-
54	-	129,776	28,553	x	x	-
89	-	334,887	x	x	x	-
194	-	714,516	25,509	198,828	490,179	-
209	-	665,476	x	x	486,291	-
41	-	1,387,968	x	x	x	-
1,643	2,468	15,219,355	143,834	1,048,790	3,551,147	10,475,584
267	1,418	8,060,279	37,671	x	x	x
-	-	-	-	-	-	-
783	-	2,881,456	318,865	884,465	1,678,126	-
144	1,855	12,121,037	61,997	3,026,128	x	x
348	-	3,418,409	x	x	3,374,063	-
2,035	521	8,872,796	404,503	1,209,478	x	x
909	-	3,860,144	227,519	1,122,513	2,510,112	-
1,161	1,121	8,184,520	600,585	1,794,126	2,534,869	3,254,940
-	-	39,027	x	x	-	-
508	-	2,416,242	15,078	656,344	1,744,820	-
644	-	3,514,890	284,113	556,014	2,674,763	-
-	329	4,054,777	-	x	-	x
8,910	67,960	1,217,752,834	275,120	1,830,570	38,090,627	1,177,556,517
474	865	6,464,462	67,509	244,426	x	x

資料：工業統計調査

F-5 産業中分類別地区別表

(1) 挙母地区

業種	工場数			従業者数						現金 給与総額 (万円)
	総数	法人	個人	総数			(内)常用労働者			
				計	男	女	計	男	女	
総数	236	233	3	48,008	41,210	6,798	48,002	41,207	6,795	37,714,146
食料品	13	12	1	940	348	592	937	347	590	365,849
飲料・飼料	1	1	-	4	2	2	4	2	2	x
繊維	3	3	-	35	7	28	35	7	28	8,108
木材・木製品	2	2	-	12	8	4	12	8	4	x
家具・装備品	1	1	-	12	7	5	12	7	5	x
パルプ・紙	1	1	-	47	27	20	47	27	20	x
印刷	8	8	-	170	150	20	170	150	20	77,516
化学	2	2	-	85	69	16	85	69	16	x
石油・石炭	1	1	-	28	23	5	28	23	5	x
プラスチック	12	12	-	307	186	121	307	186	121	108,479
ゴム製品	1	1	-	1,418	1,366	52	1,418	1,366	52	x
皮革製品	-	-	-	-	-	-	-	-	-	-
窯業・土石	2	2	-	284	190	94	284	190	94	x
鉄鋼	5	5	-	145	116	29	145	116	29	61,302
非鉄金属	2	2	-	145	116	29	145	116	29	x
金属製品	36	36	-	1,120	918	202	1,120	918	202	525,857
はん用機械	20	20	-	674	603	71	674	603	71	393,357
生産用機械	43	43	-	790	643	147	790	643	147	436,938
業務用機械	1	1	-	5	4	1	5	4	1	x
電子部品	-	-	-	-	-	-	-	-	-	-
電気機械	18	17	1	277	176	101	275	175	100	102,648
情報通信機械	1	1	-	11	8	3	11	8	3	x
輸送機械	51	50	1	40,471	35,563	4,908	40,470	35,562	4,908	34,095,269
その他	12	12	-	1,028	680	348	1,028	680	348	492,941

(2) 高橋地区

業種	工場数			従業者数						現金 給与総額 (万円)
	総数	法人	個人	総数			(内)常用労働者			
				計	男	女	計	男	女	
総数	52	49	3	2,259	1,403	856	2,254	1,401	853	891,590
食料品	-	-	-	-	-	-	-	-	-	-
飲料・飼料	-	-	-	-	-	-	-	-	-	-
繊維	2	2	-	28	6	22	28	6	22	x
木材・木製品	-	-	-	-	-	-	-	-	-	-
家具・装備品	-	-	-	-	-	-	-	-	-	-
パルプ・紙	1	1	-	42	28	14	42	28	14	x
印刷	2	2	-	13	8	5	13	8	5	x
化学	-	-	-	-	-	-	-	-	-	-
石油・石炭	-	-	-	-	-	-	-	-	-	-
プラスチック	15	13	2	998	576	422	994	575	419	430,558
ゴム製品	1	-	1	7	2	5	6	1	5	x
皮革製品	-	-	-	-	-	-	-	-	-	-
窯業・土石	2	2	-	35	17	18	35	17	18	x
鉄鋼	2	2	-	35	29	6	35	29	6	x
非鉄金属	1	1	-	131	106	25	131	106	25	x
金属製品	3	3	-	285	157	128	285	157	128	101,417
はん用機械	1	1	-	46	26	20	46	26	20	x
生産用機械	7	7	-	38	24	14	38	24	14	12,617
業務用機械	-	-	-	-	-	-	-	-	-	-
電子部品	5	5	-	323	263	60	323	263	60	135,921
電気機械	4	4	-	32	16	16	32	16	16	12,241
情報通信機械	-	-	-	-	-	-	-	-	-	-
輸送機械	6	6	-	246	145	101	246	145	101	74,100
その他	-	-	-	-	-	-	-	-	-	-

平成26年12月31日現在

原 材 料 使 用 額 等 (万円)	製 造 品 出 荷 額 等 (万円)				生 産 額 (万円)	付 加 価 値 額 (万円)
	総 数	製 造 品 出 荷 額	加 工 賃 収 入 額	そ の 他 収 入 額		
649,254,782	871,420,698	159,960,944	2,191,383	709,268,371	164,194,555	229,429,827
1,866,751	2,606,723	2,233,149	243,381	130,193	2,488,474	636,310
x	x	x	-	-	x	x
79,299	152,415	110,367	42,048	-	152,415	68,206
x	x	x	-	-	x	x
x	x	x	-	-	x	x
x	x	x	-	x	x	x
237,550	524,618	522,933	23	1,662	522,959	266,685
x	x	x	-	-	x	x
x	x	x	-	-	x	x
317,486	715,036	697,088	13,409	4,539	711,268	336,543
x	x	x	-	-	x	x
-	-	-	-	-	-	-
x	x	x	x	-	x	x
1,400,413	1,609,949	1,593,869	-	16,080	1,593,811	180,894
x	x	x	x	x	x	x
1,884,305	2,965,228	2,798,602	159,723	6,903	2,955,510	943,906
1,070,255	1,869,562	1,756,741	38,823	73,998	1,861,812	792,508
745,930	1,617,652	1,328,818	269,984	18,850	1,616,459	813,920
x	x	x	-	-	x	x
-	-	-	-	-	-	-
397,265	654,159	637,014	14,091	3,054	649,414	235,700
x	x	x	-	-	x	x
633,057,534	843,767,128	134,168,845	783,573	708,814,710	136,963,698	219,202,462
3,475,849	5,552,691	5,505,246	33,278	14,167	5,536,049	1,881,007

資料：工業統計調査

平成26年12月31日現在

原 材 料 使 用 額 等 (万円)	製 造 品 出 荷 額 等 (万円)				生 産 額 (万円)	付 加 価 値 額 (万円)
	総 数	製 造 品 出 荷 額	加 工 賃 収 入 額	そ の 他 収 入 額		
5,428,697	7,957,940	6,956,594	193,580	807,766	7,178,243	2,154,724
-	-	-	-	-	-	-
-	-	-	-	-	-	-
x	x	x	-	x	x	x
-	-	-	-	-	-	-
-	-	-	-	-	-	-
x	x	x	-	-	x	x
x	x	x	x	-	x	x
-	-	-	-	-	-	-
-	-	-	-	-	-	-
2,600,845	4,178,411	4,038,041	65,645	74,725	4,110,562	1,326,250
x	x	-	x	-	x	x
-	-	-	-	-	-	-
x	x	x	x	x	x	x
x	x	x	-	-	x	x
x	x	x	-	x	x	x
640,186	766,696	766,696	-	-	766,093	104,277
x	x	x	-	x	x	x
13,302	38,224	32,224	6,000	-	38,214	23,249
-	-	-	-	-	-	-
984,599	1,313,207	1,121,034	58,899	133,274	1,199,357	308,429
13,283	36,991	5,000	31,991	-	36,991	22,116
-	-	-	-	-	-	-
303,081	483,446	464,979	18,467	-	483,622	160,709
-	-	-	-	-	-	-

資料：工業統計調査

(3) 上郷地区

業種	工場数			従業者数						現金 給与総額 (万円)
	総数	法人	個人	総数			(内)常用労働者			
				計	男	女	計	男	女	
総数	88	84	4	6,683	5,667	1,016	6,679	5,664	1,015	4,211,612
食料品	3	3	-	92	57	35	92	57	35	37,020
飲料・飼料	-	-	-	-	-	-	-	-	-	-
繊維	5	5	-	71	15	56	71	15	56	11,877
木材・木製品	-	-	-	-	-	-	-	-	-	-
家具・装備品	1	1	-	4	2	2	4	2	2	x
パルプ・紙	-	-	-	-	-	-	-	-	-	-
印刷	1	1	-	20	11	9	20	11	9	x
化学	-	-	-	-	-	-	-	-	-	-
石油・石炭	-	-	-	-	-	-	-	-	-	-
プラスチック	11	10	1	284	124	160	283	123	160	77,694
ゴム製品	1	1	-	78	45	33	78	45	33	x
皮革製品	-	-	-	-	-	-	-	-	-	-
窯業・土石	3	3	-	50	44	6	50	44	6	24,480
鉄鋼	-	-	-	-	-	-	-	-	-	-
非鉄金属	1	1	-	8	8	-	8	8	-	x
金属製品	12	11	1	210	174	36	209	174	35	105,434
はん用機械	2	2	-	17	9	8	17	9	8	x
生産用機械	18	18	-	296	249	47	296	249	47	135,281
業務用機械	1	1	-	11	8	3	11	8	3	x
電子部品	2	2	-	199	131	68	199	131	68	x
電気機械	4	4	-	327	273	54	327	273	54	169,653
情報通信機械	-	-	-	-	-	-	-	-	-	-
輸送機械	21	20	1	5,004	4,510	494	5,003	4,509	494	3,512,105
その他	2	1	1	12	7	5	11	6	5	x

(4) 高岡地区

業種	工場数			従業者数						現金 給与総額 (万円)
	総数	法人	個人	総数			(内)常用労働者			
				計	男	女	計	男	女	
総数	213	206	7	25,922	22,731	3,191	25,914	22,726	3,188	16,993,168
食料品	4	4	-	99	45	54	99	45	54	26,281
飲料・飼料	2	2	-	14	12	2	14	12	2	x
繊維	7	5	2	420	259	161	418	258	160	165,587
木材・木製品	-	-	-	-	-	-	-	-	-	-
家具・装備品	1	1	-	4	2	2	4	2	2	x
パルプ・紙	-	-	-	-	-	-	-	-	-	-
印刷	2	2	-	44	19	25	44	19	25	x
化学	-	-	-	-	-	-	-	-	-	-
石油・石炭	-	-	-	-	-	-	-	-	-	-
プラスチック	10	9	1	330	125	205	329	124	205	127,608
ゴム製品	-	-	-	-	-	-	-	-	-	-
皮革製品	-	-	-	-	-	-	-	-	-	-
窯業・土石	4	4	-	196	154	42	196	154	42	55,482
鉄鋼	11	11	-	2,014	1,813	201	2,014	1,813	201	1,597,802
非鉄金属	2	1	1	78	72	6	77	71	6	x
金属製品	41	39	2	978	674	304	976	673	303	373,842
はん用機械	16	16	-	433	338	95	433	338	95	203,557
生産用機械	42	42	-	1,118	934	184	1,118	934	184	579,213
業務用機械	1	1	-	5	5	-	5	5	-	x
電子部品	2	2	-	67	37	30	67	37	30	x
電気機械	7	7	-	305	98	207	305	98	207	154,358
情報通信機械	-	-	-	-	-	-	-	-	-	-
輸送機械	56	55	1	19,714	18,056	1,658	19,712	18,055	1,657	13,555,609
その他	5	5	-	103	88	15	103	88	15	51,911

平成26年12月31日現在

原材料 使用額等 (万円)	製造品出荷額等 (万円)				生産額 (万円)	付加価値額 (万円)
	総数	製造品 出荷額	加工賃 収入額	その他 収入額		
21,077,467	57,163,468	56,675,991	395,774	91,703	57,100,982	34,299,084
26,458	99,817	56,957	42,860	-	98,176	62,667
-	-	-	-	-	-	-
5,944	19,407	5,683	13,724	-	19,407	12,559
-	-	-	-	-	-	-
x	x	x	-	-	x	x
-	-	-	-	-	-	-
x	x	x	-	x	x	x
-	-	-	-	-	-	-
-	-	-	-	-	-	-
358,642	515,592	498,608	15,659	1,325	514,928	140,148
x	x	x	x	x	x	x
-	-	-	-	-	-	-
179,729	229,147	174,826	12,996	41,325	187,822	46,098
-	-	-	-	-	-	-
x	x	-	x	-	x	x
376,712	595,516	515,283	43,433	36,800	560,059	197,979
x	x	x	-	-	x	x
315,205	617,947	538,423	73,803	5,721	613,430	268,462
x	x	x	-	-	x	x
x	x	x	x	-	x	x
1,427,198	1,694,337	1,694,337	-	-	1,691,506	231,924
-	-	-	-	-	-	-
17,543,930	52,285,589	52,132,694	151,735	1,160	52,314,149	33,107,786
x	x	x	-	x	x	x

資料：工業統計調査

平成26年12月31日現在

原材料 使用額等 (万円)	製造品出荷額等 (万円)				生産額 (万円)	付加価値額 (万円)
	総数	製造品 出荷額	加工賃 収入額	その他 収入額		
219,815,155	298,681,764	287,368,362	994,021	10,319,381	288,687,093	76,262,853
298,092	336,057	325,669	10,133	255	335,699	33,682
x	x	x	x	-	x	x
1,067,035	1,315,485	1,305,409	6,413	3,663	1,313,685	177,291
-	-	-	-	-	-	-
x	x	x	x	-	x	x
-	-	-	-	-	-	-
x	x	x	x	x	x	x
-	-	-	-	-	-	-
-	-	-	-	-	-	-
980,926	1,186,382	1,171,440	1,856	13,086	1,165,668	173,505
-	-	-	-	-	-	-
-	-	-	-	-	-	-
267,474	353,690	306,536	x	x	356,209	77,391
7,659,867	10,226,399	10,100,722	44,212	81,465	10,148,044	2,074,141
x	x	x	x	-	x	x
913,042	1,701,857	1,156,069	541,381	4,407	1,690,830	692,545
622,420	1,174,968	921,117	53,748	200,103	1,001,764	536,666
1,519,163	2,662,448	2,067,266	100,991	494,191	2,156,849	1,029,302
x	x	x	-	-	x	x
x	x	x	x	-	x	x
680,959	1,014,255	926,565	38,790	48,900	965,450	294,015
-	-	-	-	-	-	-
203,914,847	276,392,069	266,804,050	124,102	9,463,917	267,246,942	70,800,785
122,822	215,375	211,687	-	3,688	208,833	81,303

資料：工業統計調査

(5) 猿投地区

業 種	工 場 数			従 業 者 数						現 金 給 与 総 額 (万円)
	総 数	法 人	個 人	総 数			(内) 常 用 労 働 者			
				計	男	女	計	男	女	
総 数	117	113	4	15,361	11,656	3,705	15,352	11,652	3,700	8,171,613
食料品	10	9	1	2,320	992	1,328	2,317	991	1,326	517,526
飲料・飼料	1	1	-	16	6	10	16	6	10	x
繊維	6	6	-	117	47	70	117	47	70	36,677
木材・木製品	1	1	-	36	27	9	36	27	9	x
家具・装備品	3	2	1	66	39	27	65	39	26	15,543
パルプ・紙	2	1	1	15	3	12	14	2	12	x
印刷	1	1	-	8	5	3	8	5	3	x
化学	2	2	-	22	20	2	22	20	2	x
石油・石炭	2	2	-	19	16	3	19	16	3	x
プラスチック	11	11	-	1,452	1,181	271	1,452	1,181	271	621,665
ゴム製品	-	-	-	-	-	-	-	-	-	-
皮革製品	-	-	-	-	-	-	-	-	-	-
窯業・土石	15	15	-	256	216	40	256	216	40	107,927
鉄鋼	-	-	-	-	-	-	-	-	-	-
非鉄金属	-	-	-	-	-	-	-	-	-	-
金属製品	11	11	-	526	329	197	526	329	197	191,071
はん用機械	2	2	-	26	20	6	26	20	6	x
生産用機械	8	8	-	528	462	66	528	462	66	340,063
業務用機械	-	-	-	-	-	-	-	-	-	-
電子部品	3	2	1	32	7	25	28	5	23	5,340
電気機械	3	3	-	43	15	28	43	15	28	8,695
情報通信機械	2	2	-	351	163	188	351	163	188	x
輸送機械	27	27	-	9,116	7,823	1,293	9,116	7,823	1,293	5,959,022
その他	7	7	-	412	285	127	412	285	127	193,929

(6) 松平地区

業 種	工 場 数			従 業 者 数						現 金 給 与 総 額 (万円)
	総 数	法 人	個 人	総 数			(内) 常 用 労 働 者			
				計	男	女	計	男	女	
総 数	31	27	4	1,111	765	346	1,103	761	342	521,408
食料品	-	-	-	-	-	-	-	-	-	-
飲料・飼料	-	-	-	-	-	-	-	-	-	-
繊維	3	3	-	37	7	30	37	7	30	5,687
木材・木製品	-	-	-	-	-	-	-	-	-	-
家具・装備品	-	-	-	-	-	-	-	-	-	-
パルプ・紙	-	-	-	-	-	-	-	-	-	-
印刷	-	-	-	-	-	-	-	-	-	-
化学	-	-	-	-	-	-	-	-	-	-
石油・石炭	-	-	-	-	-	-	-	-	-	-
プラスチック	7	6	1	132	39	93	130	38	92	31,876
ゴム製品	5	4	1	50	23	27	48	22	26	10,716
皮革製品	-	-	-	-	-	-	-	-	-	-
窯業・土石	1	1	-	4	3	1	4	3	1	x
鉄鋼	-	-	-	-	-	-	-	-	-	-
非鉄金属	-	-	-	-	-	-	-	-	-	-
金属製品	3	2	1	20	11	9	19	10	9	x
はん用機械	-	-	-	-	-	-	-	-	-	-
生産用機械	4	4	-	90	71	19	90	71	19	38,082
業務用機械	-	-	-	-	-	-	-	-	-	-
電子部品	-	-	-	-	-	-	-	-	-	-
電気機械	-	-	-	-	-	-	-	-	-	-
情報通信機械	-	-	-	-	-	-	-	-	-	-
輸送機械	8	7	1	778	611	167	775	610	165	426,989
その他	-	-	-	-	-	-	-	-	-	-

平成26年12月31日現在

原材料 使用額等 (万円)	製造品出荷額等 (万円)				生産額 (万円)	付加価値額 (万円)
	総数	製造品 出荷額	加工賃 収入額	その他 収入額		
32,839,647	50,234,841	49,561,003	510,345	163,493	49,966,868	15,090,683
1,122,597	2,143,587	2,138,904	50	4,633	2,140,913	947,317
x	x	x	-	-	x	x
183,482	277,279	251,262	26,017	-	277,049	82,645
x	x	x	-	-	x	x
32,378	76,386	76,386	-	-	80,399	44,795
x	x	x	-	-	x	x
x	x	x	-	x	x	x
x	x	x	-	-	x	x
x	x	x	-	x	x	x
3,196,740	4,963,668	4,933,733	29,917	18	4,971,159	1,483,296
-	-	-	-	-	-	-
-	-	-	-	-	-	-
467,709	901,875	809,312	5,416	87,147	823,233	407,650
-	-	-	-	-	-	-
-	-	-	-	-	-	-
639,467	1,070,951	748,064	293,552	29,335	1,042,700	366,628
x	x	x	-	-	x	x
872,760	1,335,322	1,297,122	38,194	6	1,351,043	385,887
-	-	-	-	-	-	-
2,184	11,484	-	x	x	10,933	8,676
13,414	27,857	27,857	-	-	27,857	13,473
x	x	x	x	-	x	x
23,773,009	34,286,223	34,166,626	87,572	32,025	34,116,963	8,924,673
414,820	681,460	662,685	15,008	3,767	686,178	242,424

資料：工業統計調査

平成26年12月31日現在

原材料 使用額等 (万円)	製造品出荷額等 (万円)				生産額 (万円)	付加価値額 (万円)
	総数	製造品 出荷額	加工賃 収入額	その他 収入額		
851,786	2,097,668	2,056,655	34,420	6,593	2,102,571	1,110,569
-	-	-	-	-	-	-
-	-	-	-	-	-	-
1,450	11,572	2,772	8,600	200	11,372	9,442
-	-	-	-	-	-	-
-	-	-	-	-	-	-
-	-	-	-	-	-	-
-	-	-	-	-	-	-
87,208	150,445	148,637	1,808	-	150,892	55,113
35,207	48,320	48,320	-	-	48,320	12,232
-	-	-	-	-	-	-
x	x	x	-	-	x	x
-	-	-	-	-	-	-
-	-	-	-	-	-	-
x	x	x	1,800	-	x	x
-	-	-	-	-	-	-
206,318	264,108	255,417	2,298	6,393	256,105	50,788
-	-	-	-	-	-	-
-	-	-	-	-	-	-
-	-	-	-	-	-	-
503,430	1,600,141	1,580,227	19,914	-	1,612,800	978,415
-	-	-	-	-	-	-

資料：工業統計調査

(7) 藤岡地区

業 種	工 場 数			従 業 者 数						現 金 給 与 総 額 (万円)
	総 数	法 人	個 人	総 数			(内) 常 用 労 働 者			
				計	男	女	計	男	女	
総 数	71	64	7	5,069	4,003	1,066	5,062	3,997	1,065	2,786,011
食料品	-	-	-	-	-	-	-	-	-	-
飲料・飼料	2	2	-	20	12	8	20	12	8	x
繊維	-	-	-	-	-	-	-	-	-	-
木材・木製品	2	2	-	75	66	9	75	66	9	x
家具・装備品	1	-	1	6	3	3	5	2	3	x
パルプ・紙	-	-	-	-	-	-	-	-	-	-
印刷	1	1	-	94	49	45	94	49	45	x
化学	3	3	-	89	65	24	89	65	24	38,820
石油・石炭	1	1	-	41	34	7	41	34	7	x
プラスチック	14	14	-	1,133	781	352	1,133	781	352	536,298
ゴム製品	1	1	-	14	1	13	14	1	13	x
皮革製品	-	-	-	-	-	-	-	-	-	-
窯業・土石	19	16	3	330	190	140	327	188	139	112,873
鉄鋼	1	1	-	50	50	-	50	50	-	x
非鉄金属	1	1	-	13	11	2	13	11	2	x
金属製品	5	5	-	211	191	20	211	191	20	135,344
はん用機械	2	2	-	89	75	14	89	75	14	x
生産用機械	5	4	1	567	505	62	566	504	62	369,240
業務用機械	-	-	-	-	-	-	-	-	-	-
電子部品	-	-	-	-	-	-	-	-	-	-
電気機械	1	1	-	37	31	6	37	31	6	x
情報通信機械	-	-	-	-	-	-	-	-	-	-
輸送機械	11	10	1	2,271	1,933	338	2,270	1,932	338	1,422,804
その他	1	-	1	29	6	23	28	5	23	x

(8) 小原地区

業 種	工 場 数			従 業 者 数						現 金 給 与 総 額 (万円)
	総 数	法 人	個 人	総 数			(内) 常 用 労 働 者			
				計	男	女	計	男	女	
総 数	16	15	1	674	404	270	672	403	269	307,713
食料品	1	1	-	7	4	3	7	4	3	x
飲料・飼料	-	-	-	-	-	-	-	-	-	-
繊維	-	-	-	-	-	-	-	-	-	-
木材・木製品	-	-	-	-	-	-	-	-	-	-
家具・装備品	-	-	-	-	-	-	-	-	-	-
パルプ・紙	-	-	-	-	-	-	-	-	-	-
印刷	-	-	-	-	-	-	-	-	-	-
化学	1	1	-	41	22	19	41	22	19	x
石油・石炭	-	-	-	-	-	-	-	-	-	-
プラスチック	5	4	1	199	109	90	197	108	89	56,488
ゴム製品	1	1	-	189	109	80	189	109	80	x
皮革製品	-	-	-	-	-	-	-	-	-	-
窯業・土石	3	3	-	19	13	6	19	13	6	6,168
鉄鋼	-	-	-	-	-	-	-	-	-	-
非鉄金属	-	-	-	-	-	-	-	-	-	-
金属製品	2	2	-	157	104	53	157	104	53	x
はん用機械	-	-	-	-	-	-	-	-	-	-
生産用機械	1	1	-	21	15	6	21	15	6	x
業務用機械	-	-	-	-	-	-	-	-	-	-
電子部品	-	-	-	-	-	-	-	-	-	-
電気機械	-	-	-	-	-	-	-	-	-	-
情報通信機械	-	-	-	-	-	-	-	-	-	-
輸送機械	2	2	-	41	28	13	41	28	13	x
その他	-	-	-	-	-	-	-	-	-	-

平成26年12月31日現在

原 材 料 使 用 額 等 (万円)	製 造 品 出 荷 額 等 (万円)				生 産 額 (万円)	付 加 価 値 額 (万円)
	総 数	製 造 品 出 荷 額	加 工 賃 収 入 額	そ の 他 収 入 額		
11,399,578	17,076,053	16,447,951	232,027	396,075	16,762,211	4,830,761
-	-	-	-	-	-	-
x	x	x	-	-	x	x
-	-	-	-	-	-	-
x	x	x	x	-	x	x
x	x	-	x	-	x	x
-	-	-	-	-	-	-
x	x	-	x	-	x	x
167,428	281,743	271,075	x	x	270,051	101,282
x	x	x	-	x	x	x
1,938,871	3,034,988	2,993,268	12,951	28,769	2,997,580	846,101
x	x	-	x	-	x	x
-	-	-	-	-	-	-
252,939	532,198	388,523	60,455	83,220	448,707	253,742
x	x	x	-	x	x	x
x	x	x	-	-	x	x
610,964	955,018	947,520	6,995	503	965,204	311,865
x	x	x	-	-	x	x
1,092,012	1,566,472	1,286,083	40,489	239,900	1,398,593	499,018
-	-	-	-	-	-	-
-	-	-	-	-	-	-
x	x	x	-	-	x	x
-	-	-	-	-	-	-
5,458,833	7,918,187	7,911,079	7,108	-	7,928,715	1,984,816
x	x	-	x	-	x	x

資料：工業統計調査

平成26年12月31日現在

原 材 料 使 用 額 等 (万円)	製 造 品 出 荷 額 等 (万円)				生 産 額 (万円)	付 加 価 値 額 (万円)
	総 数	製 造 品 出 荷 額	加 工 賃 収 入 額	そ の 他 収 入 額		
930,410	1,732,848	1,674,027	19,490	39,331	1,690,858	711,706
x	x	x	-	-	x	x
-	-	-	-	-	-	-
-	-	-	-	-	-	-
-	-	-	-	-	-	-
-	-	-	-	-	-	-
x	x	x	-	-	x	x
-	-	-	-	-	-	-
195,188	318,324	312,686	5,638	-	318,478	117,498
x	x	x	-	x	x	x
-	-	-	-	-	-	-
19,540	37,425	24,506	x	x	35,968	16,683
-	-	-	-	-	-	-
-	-	-	-	-	-	-
x	x	x	x	-	x	x
-	-	-	-	-	-	-
x	x	x	-	x	x	x
-	-	-	-	-	-	-
-	-	-	-	-	-	-
-	-	-	-	-	-	-
x	x	x	-	-	x	x
-	-	-	-	-	-	-

資料：工業統計調査

(9) 足助地区

業 種	工 場 数			従 業 者 数						現 金 給 与 総 額 (万円)
	総 数	法 人	個 人	総 数			(内) 常 用 労 働 者			
				計	男	女	計	男	女	
総 数	15	13	2	262	154	108	257	151	106	117,051
食料品	1	1	-	6	1	5	6	1	5	x
飲料・飼料	-	-	-	-	-	-	-	-	-	-
繊維	-	-	-	-	-	-	-	-	-	-
木材・木製品	1	-	1	6	5	1	3	3	-	x
家具・装備品	1	1	-	15	8	7	15	8	7	x
パルプ・紙	1	1	-	9	7	2	9	7	2	x
印刷	-	-	-	-	-	-	-	-	-	-
化学	-	-	-	-	-	-	-	-	-	-
石油・石炭	-	-	-	-	-	-	-	-	-	-
プラスチック	2	2	-	21	9	12	21	9	12	x
ゴム製品	-	-	-	-	-	-	-	-	-	-
皮革製品	-	-	-	-	-	-	-	-	-	-
窯業・土石	1	1	-	12	11	1	12	11	1	x
鉄鋼	-	-	-	-	-	-	-	-	-	-
非鉄金属	-	-	-	-	-	-	-	-	-	-
金属製品	2	1	1	13	10	3	11	9	2	x
はん用機械	-	-	-	-	-	-	-	-	-	-
生産用機械	2	2	-	17	14	3	17	14	3	x
業務用機械	-	-	-	-	-	-	-	-	-	-
電子部品	-	-	-	-	-	-	-	-	-	-
電気機械	-	-	-	-	-	-	-	-	-	-
情報通信機械	-	-	-	-	-	-	-	-	-	-
輸送機械	4	4	-	163	89	74	163	89	74	82,003
その他	-	-	-	-	-	-	-	-	-	-

(10) 下山地区

業 種	工 場 数			従 業 者 数						現 金 給 与 総 額 (万円)
	総 数	法 人	個 人	総 数			(内) 常 用 労 働 者			
				計	男	女	計	男	女	
総 数	10	10	-	207	153	54	207	153	54	91,691
食料品	-	-	-	-	-	-	-	-	-	-
飲料・飼料	1	1	-	5	4	1	5	4	1	x
繊維	-	-	-	-	-	-	-	-	-	-
木材・木製品	-	-	-	-	-	-	-	-	-	-
家具・装備品	1	1	-	9	2	7	9	2	7	x
パルプ・紙	-	-	-	-	-	-	-	-	-	-
印刷	-	-	-	-	-	-	-	-	-	-
化学	-	-	-	-	-	-	-	-	-	-
石油・石炭	-	-	-	-	-	-	-	-	-	-
プラスチック	-	-	-	-	-	-	-	-	-	-
ゴム製品	-	-	-	-	-	-	-	-	-	-
皮革製品	-	-	-	-	-	-	-	-	-	-
窯業・土石	3	3	-	25	17	8	25	17	8	5,964
鉄鋼	-	-	-	-	-	-	-	-	-	-
非鉄金属	-	-	-	-	-	-	-	-	-	-
金属製品	1	1	-	19	19	-	19	19	-	x
はん用機械	1	1	-	11	9	2	11	9	2	x
生産用機械	1	1	-	9	8	1	9	8	1	x
業務用機械	-	-	-	-	-	-	-	-	-	-
電子部品	-	-	-	-	-	-	-	-	-	-
電気機械	-	-	-	-	-	-	-	-	-	-
情報通信機械	-	-	-	-	-	-	-	-	-	-
輸送機械	2	2	-	129	94	35	129	94	35	x
その他	-	-	-	-	-	-	-	-	-	-

平成26年12月31日現在

原材料 使用額等 (万円)	製造品出荷額等 (万円)				生産額 (万円)	付加価値額 (万円)
	総数	製造品 出荷額	加工賃 収入額	その他 収入額		
294,761	588,302	572,917	x	x	585,997	268,885
x	x	x	-	-	x	x
-	-	-	-	-	-	-
-	-	-	-	-	-	-
x	x	x	-	-	x	x
x	x	x	-	-	x	x
x	x	x	-	x	x	x
-	-	-	-	-	-	-
-	-	-	-	-	-	-
-	-	-	-	-	-	-
x	x	x	x	-	x	x
-	-	-	-	-	-	-
-	-	-	-	-	-	-
x	x	x	-	-	x	x
-	-	-	-	-	-	-
-	-	-	-	-	-	-
-	-	-	-	-	-	-
x	x	x	x	-	x	x
-	-	-	-	-	-	-
-	-	-	-	-	-	-
-	-	-	-	-	-	-
-	-	-	-	-	-	-
-	-	-	-	-	-	-
-	-	-	-	-	-	-
-	-	-	-	-	-	-
220,166	426,504	422,024	4,480	-	425,978	187,538
-	-	-	-	-	-	-

資料：工業統計調査

平成26年12月31日現在

原材料 使用額等 (万円)	製造品出荷額等 (万円)				生産額 (万円)	付加価値額 (万円)
	総数	製造品 出荷額	加工賃 収入額	その他 収入額		
402,442	632,119	x	x	-	629,905	192,590
-	-	-	-	-	-	-
x	x	x	-	-	x	x
-	-	-	-	-	-	-
-	-	-	-	-	-	-
x	x	x	x	-	x	x
-	-	-	-	-	-	-
-	-	-	-	-	-	-
-	-	-	-	-	-	-
-	-	-	-	-	-	-
-	-	-	-	-	-	-
-	-	-	-	-	-	-
-	-	-	-	-	-	-
-	-	-	-	-	-	-
-	-	-	-	-	-	-
-	-	-	-	-	-	-
28,630	48,974	48,974	-	-	48,974	18,977
-	-	-	-	-	-	-
-	-	-	-	-	-	-
x	x	x	-	-	x	x
x	x	-	x	-	x	x
x	x	x	-	-	x	x
-	-	-	-	-	-	-
-	-	-	-	-	-	-
-	-	-	-	-	-	-
-	-	-	-	-	-	-
-	-	-	-	-	-	-
x	x	x	-	-	x	x
-	-	-	-	-	-	-

資料：工業統計調査

(11) 旭地区

業 種	工 場 数			従 業 者 数						現 金 給 与 総 額 (万円)
	総 数	法 人	個 人	総 数			(内) 常 用 労 働 者			
				計	男	女	計	男	女	
総 数	3	3	-	186	73	113	186	73	113	56,317
食料品	-	-	-	-	-	-	-	-	-	-
飲料・飼料	1	1	-	5	3	2	5	3	2	x
繊維	1	1	-	151	53	98	151	53	98	x
木材・木製品	-	-	-	-	-	-	-	-	-	-
家具・装備品	-	-	-	-	-	-	-	-	-	-
パルプ・紙	-	-	-	-	-	-	-	-	-	-
印刷	-	-	-	-	-	-	-	-	-	-
化学	-	-	-	-	-	-	-	-	-	-
石油・石炭	-	-	-	-	-	-	-	-	-	-
プラスチック	-	-	-	-	-	-	-	-	-	-
ゴム製品	-	-	-	-	-	-	-	-	-	-
皮革製品	-	-	-	-	-	-	-	-	-	-
窯業・土石	1	1	-	30	17	13	30	17	13	x
鉄鋼	-	-	-	-	-	-	-	-	-	-
非鉄金属	-	-	-	-	-	-	-	-	-	-
金属製品	-	-	-	-	-	-	-	-	-	-
はん用機械	-	-	-	-	-	-	-	-	-	-
生産用機械	-	-	-	-	-	-	-	-	-	-
業務用機械	-	-	-	-	-	-	-	-	-	-
電子部品	-	-	-	-	-	-	-	-	-	-
電気機械	-	-	-	-	-	-	-	-	-	-
情報通信機械	-	-	-	-	-	-	-	-	-	-
輸送機械	-	-	-	-	-	-	-	-	-	-
その他	-	-	-	-	-	-	-	-	-	-

(12) 稲武地区

業 種	工 場 数			従 業 者 数						現 金 給 与 総 額 (万円)
	総 数	法 人	個 人	総 数			(内) 常 用 労 働 者			
				計	男	女	計	男	女	
総 数	8	8	-	254	141	113	254	141	113	78,806
食料品	1	1	-	8	2	6	8	2	6	x
飲料・飼料	1	1	-	12	6	6	12	6	6	x
繊維	1	1	-	75	21	54	75	21	54	x
木材・木製品	-	-	-	-	-	-	-	-	-	-
家具・装備品	-	-	-	-	-	-	-	-	-	-
パルプ・紙	-	-	-	-	-	-	-	-	-	-
印刷	-	-	-	-	-	-	-	-	-	-
化学	-	-	-	-	-	-	-	-	-	-
石油・石炭	-	-	-	-	-	-	-	-	-	-
プラスチック	2	2	-	88	54	34	88	54	34	x
ゴム製品	-	-	-	-	-	-	-	-	-	-
皮革製品	-	-	-	-	-	-	-	-	-	-
窯業・土石	1	1	-	40	35	5	40	35	5	x
鉄鋼	-	-	-	-	-	-	-	-	-	-
非鉄金属	-	-	-	-	-	-	-	-	-	-
金属製品	-	-	-	-	-	-	-	-	-	-
はん用機械	-	-	-	-	-	-	-	-	-	-
生産用機械	-	-	-	-	-	-	-	-	-	-
業務用機械	-	-	-	-	-	-	-	-	-	-
電子部品	-	-	-	-	-	-	-	-	-	-
電気機械	-	-	-	-	-	-	-	-	-	-
情報通信機械	-	-	-	-	-	-	-	-	-	-
輸送機械	2	2	-	31	23	8	31	23	8	x
その他	-	-	-	-	-	-	-	-	-	-

平成26年12月31日現在

原 材 料 使 用 額 等 (万円)	製 造 品 出 荷 額 等 (万円)				生 産 額 (万円)	付 加 価 値 額 (万円)
	総 数	製 造 品 出 荷 額	加 工 賃 入 額	そ の 他 入 額		
407,306	508,317	x	-	x	484,554	87,353
-	-	-	-	-	-	-
x	x	x	-	x	x	x
x	x	x	-	-	x	x
-	-	-	-	-	-	-
-	-	-	-	-	-	-
-	-	-	-	-	-	-
-	-	-	-	-	-	-
-	-	-	-	-	-	-
-	-	-	-	-	-	-
-	-	-	-	-	-	-
-	-	-	-	-	-	-
x	x	x	-	x	x	x
-	-	-	-	-	-	-
-	-	-	-	-	-	-
-	-	-	-	-	-	-
-	-	-	-	-	-	-
-	-	-	-	-	-	-
-	-	-	-	-	-	-
-	-	-	-	-	-	-
-	-	-	-	-	-	-
-	-	-	-	-	-	-
-	-	-	-	-	-	-
-	-	-	-	-	-	-
-	-	-	-	-	-	-
-	-	-	-	-	-	-
-	-	-	-	-	-	-

資料：工業統計調査

平成26年12月31日現在

原 材 料 使 用 額 等 (万円)	製 造 品 出 荷 額 等 (万円)				生 産 額 (万円)	付 加 価 値 額 (万円)
	総 数	製 造 品 出 荷 額	加 工 賃 入 額	そ の 他 入 額		
249,947	379,180	352,018	x	x	362,755	110,182
x	x	x	-	x	x	x
x	x	x	-	x	x	x
x	x	x	-	-	x	x
-	-	-	-	-	-	-
-	-	-	-	-	-	-
-	-	-	-	-	-	-
-	-	-	-	-	-	-
-	-	-	-	-	-	-
-	-	-	-	-	-	-
x	x	x	-	-	x	x
-	-	-	-	-	-	-
-	-	-	-	-	-	-
x	x	x	-	x	x	x
-	-	-	-	-	-	-
-	-	-	-	-	-	-
-	-	-	-	-	-	-
-	-	-	-	-	-	-
-	-	-	-	-	-	-
-	-	-	-	-	-	-
-	-	-	-	-	-	-
-	-	-	-	-	-	-
-	-	-	-	-	-	-
x	x	x	x	-	x	x
-	-	-	-	-	-	-

資料：工業統計調査

F-6 自動車関連製造業産業中分類別総括表

業種	工場数			従業者数						現金 給与総額 (万円)
	総数	法人	個人	総数			(内) 常用労働者			
				計	男	女	計	男	女	
総数	357	343	14	90,132	78,176	11,956	90,114	78,165	11,949	65,657,513
繊維	15	14	1	441	161	280	440	161	279	108,593
木材・木製品	1	1	-	4	3	1	4	3	1	x
家具・装備品	1	1	-	15	8	7	15	8	7	x
印刷	2	2	-	26	7	19	26	7	19	x
化学	2	2	-	85	69	16	85	69	16	x
プラスチック	51	49	2	3,398	2,361	1,037	3,395	2,359	1,036	1,465,479
ゴム製品	5	4	1	1,456	1,376	80	1,455	1,375	80	734,625
窯業・土石	4	4	-	421	263	158	421	263	158	178,077
鉄鋼	3	3	-	1,873	1,703	170	1,873	1,703	170	1,532,386
非鉄金属	2	1	1	137	108	29	136	107	29	x
金属製品	40	36	4	1,274	899	375	1,270	897	373	574,017
はん用機械	9	9	-	255	192	63	255	192	63	100,715
生産用機械	28	28	-	1,851	1,583	268	1,851	1,583	268	1,107,030
業務用機械	1	1	-	11	8	3	11	8	3	x
電子部品	3	3	-	259	146	113	259	146	113	105,491
電気機械	7	7	-	416	268	148	416	268	148	177,823
情報通信機械	1	1	-	11	8	3	11	8	3	x
輸送機械	176	171	5	77,148	68,309	8,839	77,140	68,304	8,836	58,910,292
その他	6	6	-	1,051	704	347	1,051	704	347	525,876

F-7 自動車関連製造業従業者規模別表

従業者規模	工場数			従業者数						現金 給与総額 (万円)
	総数	法人	個人	総数			(内) 常用労働者			
				計	男	女	計	男	女	
総数	357	343	14	90,132	78,176	11,956	90,114	78,165	11,949	65,657,513
4~9人	86	74	12	543	298	245	527	288	239	156,903
10~19人	68	66	2	991	565	426	989	564	425	338,218
20~29人	47	47	-	1,151	641	510	1,151	641	510	379,894
30~49人	32	32	-	1,246	797	449	1,246	797	449	540,516
50~99人	39	39	-	2,756	1,890	866	2,756	1,890	866	1,189,073
100~199人	29	29	-	4,377	3,444	933	4,377	3,444	933	2,241,687
200~299人	16	16	-	3,861	2,936	925	3,861	2,936	925	1,795,481
300~499人	15	15	-	6,098	5,155	943	6,098	5,155	943	3,640,311
500~999人	11	11	-	8,315	7,302	1,013	8,315	7,302	1,013	5,094,202
1,000人以上	14	14	-	60,794	55,148	5,646	60,794	55,148	5,646	50,281,228

平成26年12月31日現在

原材料 使用額等 (万円)	製造品出荷額等 (万円)				生産額 (万円)	付加価値額 (万円)
	総数	製造品 出荷額	加工賃 収入額	その他 収入額		
914,240,056	1,262,935,520	540,179,850	3,061,635	719,694,035	545,493,233	349,331,621
1,122,977	1,409,725	1,342,457	63,405	3,863	1,407,099	257,996
x	x	x	-	-	x	x
x	x	x	-	-	x	x
x	x	-	x	-	x	x
x	x	x	-	-	x	x
6,394,415	10,124,043	9,986,005	117,395	20,643	10,097,228	3,037,464
3,423,900	7,525,980	7,519,174	6,806	-	7,464,825	3,614,807
363,750	760,755	81,368	679,387	-	760,755	357,634
6,597,323	8,855,256	8,853,163	2,093	-	8,858,366	1,786,268
x	x	x	x	x	x	x
1,949,261	3,318,381	2,593,289	714,021	11,071	3,318,115	1,207,646
834,767	1,112,227	1,027,666	60,796	23,765	1,091,206	247,931
2,970,916	4,641,315	3,694,633	215,015	731,667	3,977,367	1,528,150
x	x	x	-	-	x	x
869,490	1,067,101	1,062,555	4,546	-	1,067,206	171,416
1,478,819	1,755,391	1,754,391	1,000	-	1,752,560	240,724
x	x	x	-	-	x	x
884,042,993	1,215,820,713	496,338,034	1,171,367	718,311,312	499,743,715	334,803,424
3,522,436	5,617,875	5,594,199	x	x	5,612,044	1,896,308

資料：工業統計調査

平成26年12月31日現在

原材料 使用額等 (万円)	製造品出荷額等 (万円)				生産額 (万円)	付加価値額 (万円)
	総数	製造品 出荷額	加工賃 収入額	その他 収入額		
914,240,056	1,262,935,520	540,179,850	3,061,635	719,694,035	545,493,233	349,331,621
226,488	595,569	338,425	253,359	3,785	591,784	344,293
1,366,629	2,241,107	1,901,049	303,891	36,167	2,204,940	815,747
1,853,365	2,798,661	2,372,205	409,782	16,674	2,781,987	881,805
1,986,902	3,342,962	3,072,445	257,780	12,737	3,329,114	1,158,184
4,643,022	6,854,852	6,141,325	707,320	6,207	6,853,137	1,799,058
17,984,351	22,345,709	13,998,027	539,884	7,807,798	14,564,063	3,647,253
10,859,096	15,031,608	14,380,357	589,619	61,632	14,981,075	3,559,344
22,268,060	33,287,136	23,253,276	-	10,033,860	23,302,648	9,542,920
21,367,312	32,954,877	32,433,384	-	521,493	32,503,426	9,810,402
831,684,831	1,143,483,039	442,289,357	-	701,193,682	444,381,059	317,772,615

資料：工業統計調査

F-6 自動車関連製造業産業中分類別総括表（続き）

業 種	(注1) 1日当たり 使用水量 (m ³)	(注1) 敷地面積 (m ²)	(注1) 有 形 固 定 資 産 額			
			取 得 額	除 却 額	減 価 償 却 額	年 初 現 在 高
総 数	1,367,428	12,977,466	17,090,676	1,260,107	15,946,163	70,473,683
繊維	17	21,805	6,223	207	11,057	131,955
木材・木製品	-	-	-	-	-	-
家具・装備品	-	-	-	-	-	-
印刷	-	-	-	-	-	-
化学	x	x	x	-	x	x
プラスチック	515	411,334	833,031	365,566	492,302	1,882,695
ゴム製品	x	x	x	x	x	x
窯業・土石	34	76,002	6,921	2,011	13,269	721,911
鉄鋼	x	x	x	x	x	x
非鉄金属	x	x	x	x	x	x
金属製品	342	145,904	82,396	4,204	85,553	863,103
はん用機械	x	x	x	x	x	x
生産用機械	316	273,348	152,242	7,792	134,471	1,303,441
業務用機械	-	-	-	-	-	-
電子部品	x	x	x	x	x	x
電気機械	x	x	x	x	x	x
情報通信機械	-	-	-	-	-	-
輸送機械	1,356,021	11,295,007	15,204,417	811,402	14,447,567	60,177,274
その他	680	56,614	84,501	7,506	126,339	493,231

注1：使用水量・敷地面積・有形固定資産額は、従業者30人以上の工場

F-7 自動車関連製造業従業者規模別表（続き）

従 業 者 規 模	(注1) 1日当たり 使用水量 (m ³)	(注1) 敷地面積 (m ²)	(注1) 有 形 固 定 資 産 額			
			取 得 額	除 却 額	減 価 償 却 額	年 初 現 在 高
総 数	1,367,428	12,977,466	17,090,676	1,260,107	15,946,163	70,473,683
4～9人	*	*	*	*	*	*
10～19人	*	*	*	*	*	*
20～29人	*	*	*	*	*	*
30～49人	755	188,992	110,968	12,455	115,321	881,768
50～99人	984	377,816	284,225	7,923	289,992	2,108,725
100～199人	1,736	524,507	477,064	29,614	487,146	2,884,053
200～299人	2,187	446,811	419,672	5,253	376,977	2,806,699
300～499人	22,501	786,305	1,259,933	283,731	914,241	4,653,155
500～999人	6,914	1,353,316	1,408,822	164,550	1,346,495	6,072,716
1,000人以上	1,332,351	9,299,719	13,129,992	756,581	12,415,991	51,066,567

注1：使用水量・敷地面積・有形固定資産額は、従業者30人以上の工場

平成26年12月31日現在

(土地を含む)		原価に関する比率 (対製造品出荷額等)			製造品出荷額等 に対する 付加価値率 (%)
年末現在高	投資額	原材料等 使用率(%)	現金給与 比率(%)	総合比率 (%)	
70,358,089	19,110,276	72.4	5.2	77.6	27.7
126,914	6,223	79.7	7.7	87.4	18.3
-	-	x	x	x	x
-	-	x	x	x	x
-	-	x	x	x	x
x	x	x	x	x	x
1,857,858	787,105	63.2	14.5	77.6	30.0
x	x	45.5	9.8	55.3	48.0
713,552	6,921	47.8	23.4	71.2	47.0
x	x	74.5	17.3	91.8	20.2
x	x	x	x	x	x
855,742	74,243	58.7	17.3	76.0	36.4
x	x	75.1	9.1	84.1	22.3
1,313,420	144,258	64.0	23.9	87.9	32.9
-	-	x	x	x	x
x	x	81.5	9.9	91.4	16.1
x	x	84.2	10.1	94.4	13.7
-	-	x	x	x	x
60,122,722	17,116,796	72.7	4.8	77.6	27.5
443,887	133,010	62.7	9.4	72.1	33.8

資料：工業統計調査

平成26年12月31日現在

(土地を含む)		原価に関する比率 (対製造品出荷額等)			製造品出荷額等 に対する 付加価値率 (%)
年末現在高	投資額	原材料等 使用率(%)	現金給与 比率(%)	総合比率 (%)	
70,358,089	19,110,276	72.4	5.2	77.6	27.7
*	*	38.0	26.3	64.4	57.8
*	*	61.0	15.1	76.1	36.4
*	*	66.2	13.6	79.8	31.5
864,960	114,709	59.4	16.2	75.6	34.6
2,095,035	280,279	67.7	17.3	85.1	26.2
2,844,357	489,114	80.5	10.0	90.5	16.3
2,844,141	423,200	72.2	11.9	84.2	23.7
4,715,116	1,342,767	66.9	10.9	77.8	28.7
5,970,493	1,961,060	64.8	15.5	80.3	29.8
51,023,987	14,499,147	72.7	4.4	77.1	27.8

資料：工業統計調査

F-8 自動車関連製造業地区別表

(1) 拳母地区

業種	工場数			従業者数						現金 給与総額 (万円)
	総数	法人	個人	総数			(内)常用労働者			
				計	男	女	計	男	女	
総数	91	90	1	43,825	38,231	5,594	43,824	38,230	5,594	35,722,402
繊維	3	3	-	35	7	28	35	7	28	8,108
木材・木製品	1	1	-	4	3	1	4	3	1	x
家具・装備品	-	-	-	-	-	-	-	-	-	-
印刷	-	-	-	-	-	-	-	-	-	-
化学	2	2	-	85	69	16	85	69	16	x
プラスチック	7	7	-	172	98	74	172	98	74	60,664
ゴム製品	1	1	-	1,418	1,366	52	1,418	1,366	52	x
窯業・土石	1	1	-	278	187	91	278	187	91	x
鉄鋼	1	1	-	13	13	-	13	13	-	x
非鉄金属	-	-	-	-	-	-	-	-	-	-
金属製品	9	9	-	192	130	62	192	130	62	65,400
はん用機械	3	3	-	34	28	6	34	28	6	15,332
生産用機械	7	7	-	227	177	50	227	177	50	108,759
業務用機械	-	-	-	-	-	-	-	-	-	-
電子部品	-	-	-	-	-	-	-	-	-	-
電気機械	1	1	-	29	2	27	29	2	27	x
情報通信機械	1	1	-	11	8	3	11	8	3	x
輸送機械	50	49	1	40,376	35,515	4,861	40,375	35,514	4,861	34,065,469
その他	4	4	-	951	628	323	951	628	323	466,273

(2) 高橋地区

業種	工場数			従業者数						現金 給与総額 (万円)
	総数	法人	個人	総数			(内)常用労働者			
				計	男	女	計	男	女	
総数	19	18	1	831	489	342	830	488	342	304,915
繊維	1	1	-	20	3	17	20	3	17	x
木材・木製品	-	-	-	-	-	-	-	-	-	-
家具・装備品	-	-	-	-	-	-	-	-	-	-
印刷	1	1	-	7	2	5	7	2	5	x
化学	-	-	-	-	-	-	-	-	-	-
プラスチック	7	7	-	389	226	163	389	226	163	160,116
ゴム製品	1	-	1	7	2	5	6	1	5	x
窯業・土石	-	-	-	-	-	-	-	-	-	-
鉄鋼	-	-	-	-	-	-	-	-	-	-
非鉄金属	1	1	-	131	106	25	131	106	25	x
金属製品	-	-	-	-	-	-	-	-	-	-
はん用機械	-	-	-	-	-	-	-	-	-	-
生産用機械	-	-	-	-	-	-	-	-	-	-
業務用機械	-	-	-	-	-	-	-	-	-	-
電子部品	1	1	-	24	4	20	24	4	20	x
電気機械	1	1	-	7	1	6	7	1	6	x
情報通信機械	-	-	-	-	-	-	-	-	-	-
輸送機械	6	6	-	246	145	101	246	145	101	74,100
その他	-	-	-	-	-	-	-	-	-	-

平成26年12月31日現在

原材料 使用額等 (万円)	製造品出荷額等 (万円)				生産額 (万円)	付加価値額 (万円)
	総数	製造品 出荷額	加工賃 収入額	その他 収入額		
641,084,284	858,834,224	148,354,553	1,657,817	708,821,854	151,964,191	225,419,630
79,299	152,415	110,367	42,048	-	152,415	68,206
x	x	x	-	-	x	x
-	-	-	-	-	-	-
-	-	-	-	-	-	-
x	x	x	-	-	x	x
208,821	354,290	336,342	13,409	4,539	349,094	102,236
x	x	x	-	-	x	x
x	x	-	x	-	x	x
x	x	x	-	-	x	x
-	-	-	-	-	-	-
127,399	284,122	175,950	105,732	2,440	282,690	137,977
20,881	53,713	x	x	-	53,713	30,627
104,087	325,928	240,335	85,428	165	327,053	201,346
-	-	-	-	-	-	-
-	-	-	-	-	-	-
x	x	x	-	-	x	x
x	x	x	-	-	x	x
632,757,808	843,427,962	133,829,679	783,573	708,814,710	136,626,330	219,165,877
3,426,393	5,420,724	5,401,885	18,839	-	5,418,249	1,804,037

資料：工業統計調査

平成26年12月31日現在

原材料 使用額等 (万円)	製造品出荷額等 (万円)				生産額 (万円)	付加価値額 (万円)
	総数	製造品 出荷額	加工賃 収入額	その他 収入額		
1,715,461	2,622,191	1,957,736	x	x	2,038,243	754,654
x	x	x	-	-	x	x
-	-	-	-	-	-	-
-	-	-	-	-	-	-
x	x	-	x	-	x	x
-	-	-	-	-	-	-
695,190	1,252,364	1,205,515	46,849	-	1,252,983	471,041
x	x	-	x	-	x	x
-	-	-	-	-	-	-
-	-	-	-	-	-	-
x	x	x	-	x	x	x
-	-	-	-	-	-	-
-	-	-	-	-	-	-
-	-	-	-	-	-	-
-	-	-	-	-	-	-
x	x	x	x	-	x	x
x	x	x	x	-	x	x
-	-	-	-	-	-	-
303,081	483,446	464,979	18,467	-	483,622	160,709
-	-	-	-	-	-	-

資料：工業統計調査

(3) 上郷地区

業種	工場数			従業者数						現金 給与総額 (万円)
	総数	法人	個人	総数			(内) 常用労働者			
				計	男	女	計	男	女	
総数	47	44	3	6,000	5,195	805	5,997	5,193	804	3,939,282
繊維	3	3	-	47	9	38	47	9	38	8,512
木材・木製品	-	-	-	-	-	-	-	-	-	-
家具・装備品	-	-	-	-	-	-	-	-	-	-
印刷	-	-	-	-	-	-	-	-	-	-
化学	-	-	-	-	-	-	-	-	-	-
プラスチック	10	9	1	277	123	154	276	122	154	76,928
ゴム製品	-	-	-	-	-	-	-	-	-	-
窯業・土石	-	-	-	-	-	-	-	-	-	-
鉄鋼	-	-	-	-	-	-	-	-	-	-
非鉄金属	-	-	-	-	-	-	-	-	-	-
金属製品	5	4	1	136	118	18	135	118	17	67,678
はん用機械	1	1	-	6	1	5	6	1	5	x
生産用機械	6	6	-	74	63	11	74	63	11	30,900
業務用機械	1	1	-	11	8	3	11	8	3	x
電子部品	1	1	-	193	128	65	193	128	65	x
電気機械	2	2	-	307	257	50	307	257	50	x
情報通信機械	-	-	-	-	-	-	-	-	-	-
輸送機械	18	17	1	4,949	4,488	461	4,948	4,487	461	3,494,858
その他	-	-	-	-	-	-	-	-	-	-

(4) 高岡地区

業種	工場数			従業者数						現金 給与総額 (万円)
	総数	法人	個人	総数			(内) 常用労働者			
				計	男	女	計	男	女	
総数	97	92	5	22,983	20,636	2,347	22,977	20,633	2,344	15,684,739
繊維	4	3	1	243	103	140	242	103	139	63,737
木材・木製品	-	-	-	-	-	-	-	-	-	-
家具・装備品	-	-	-	-	-	-	-	-	-	-
印刷	1	1	-	19	5	14	19	5	14	x
化学	-	-	-	-	-	-	-	-	-	-
プラスチック	5	5	-	136	61	75	136	61	75	55,958
ゴム製品	-	-	-	-	-	-	-	-	-	-
窯業・土石	1	1	-	60	45	15	60	45	15	x
鉄鋼	2	2	-	1,860	1,690	170	1,860	1,690	170	x
非鉄金属	1	-	1	6	2	4	5	1	4	x
金属製品	16	14	2	357	218	139	355	217	138	128,785
はん用機械	3	3	-	183	136	47	183	136	47	70,990
生産用機械	10	10	-	608	515	93	608	515	93	345,840
業務用機械	-	-	-	-	-	-	-	-	-	-
電子部品	1	1	-	42	14	28	42	14	28	x
電気機械	2	2	-	47	6	41	47	6	41	x
情報通信機械	-	-	-	-	-	-	-	-	-	-
輸送機械	50	49	1	19,399	17,821	1,578	19,397	17,820	1,577	13,431,589
その他	1	1	-	23	20	3	23	20	3	x

平成26年12月31日現在

原 材 料 使 用 額 等 (万円)	製 造 品 出 荷 額 等 (万円)				生 産 額 (万円)	付 加 価 値 額 (万円)
	総 数	製 造 品 出 荷 額	加 工 賃 収 入 額	そ の 他 収 入 額		
20,402,516	55,909,934	55,653,988	243,925	12,021	55,929,894	33,783,685
1,284	10,827	-	10,827	-	10,827	8,902
-	-	-	-	-	-	-
-	-	-	-	-	-	-
-	-	-	-	-	-	-
352,122	505,992	489,008	15,659	1,325	505,328	137,275
-	-	-	-	-	-	-
-	-	-	-	-	-	-
-	-	-	-	-	-	-
274,120	411,679	386,716	16,563	8,400	404,622	122,192
x	x	x	-	-	x	x
64,340	115,025	59,248	54,141	1,636	113,389	47,281
x	x	x	-	-	x	x
x	x	x	-	-	x	x
x	x	x	-	-	x	x
-	-	-	-	-	-	-
17,516,314	52,231,373	52,083,978	146,735	660	52,263,344	33,086,544
-	-	-	-	-	-	-

資料：工業統計調査

平成26年12月31日現在

原 材 料 使 用 額 等 (万円)	製 造 品 出 荷 額 等 (万円)				生 産 額 (万円)	付 加 価 値 額 (万円)
	総 数	製 造 品 出 荷 額	加 工 賃 収 入 額	そ の 他 収 入 額		
212,088,628	287,856,631	277,354,139	507,161	9,995,331	278,156,292	73,485,368
738,726	854,721	849,128	1,930	3,663	852,525	103,563
-	-	-	-	-	-	-
-	-	-	-	-	-	-
x	x	-	x	-	x	x
-	-	-	-	-	-	-
143,059	224,931	212,212	-	12,719	206,177	60,569
-	-	-	-	-	-	-
x	x	-	x	-	x	x
x	x	x	x	-	x	x
x	x	-	x	-	x	x
254,634	534,865	247,645	286,989	231	535,411	254,267
221,772	393,409	328,017	x	x	372,388	149,216
932,427	1,533,085	1,020,747	22,372	489,966	1,024,431	516,835
-	-	-	-	-	-	-
x	x	x	-	-	x	x
x	x	x	-	-	x	x
-	-	-	-	-	-	-
203,527,296	275,713,125	266,148,693	100,515	9,463,917	266,560,897	70,546,623
x	x	x	-	x	x	x

資料：工業統計調査

(5) 猿投地区

業 種	工 場 数			従 業 者 数						現 金 給 与 総 額 (万円)
	総 数	法 人	個 人	総 数			(内) 常 用 労 働 者			
				計	男	女	計	男	女	
総 数	48	48	-	11,145	9,411	1,734	11,145	9,411	1,734	6,916,743
繊維	2	2	-	65	35	30	65	35	30	x
木材・木製品	-	-	-	-	-	-	-	-	-	-
家具・装備品	-	-	-	-	-	-	-	-	-	-
印刷	-	-	-	-	-	-	-	-	-	-
化学	-	-	-	-	-	-	-	-	-	-
プラスチック	10	10	-	1,426	1,166	260	1,426	1,166	260	613,429
ゴム製品	-	-	-	-	-	-	-	-	-	-
窯業・土石	1	1	-	13	11	2	13	11	2	x
鉄鋼	-	-	-	-	-	-	-	-	-	-
非鉄金属	-	-	-	-	-	-	-	-	-	-
金属製品	5	5	-	263	177	86	263	177	86	103,103
はん用機械	1	1	-	9	6	3	9	6	3	x
生産用機械	2	2	-	442	386	56	442	386	56	x
業務用機械	-	-	-	-	-	-	-	-	-	-
電子部品	-	-	-	-	-	-	-	-	-	-
電気機械	1	1	-	26	2	24	26	2	24	x
情報通信機械	-	-	-	-	-	-	-	-	-	-
輸送機械	25	25	-	8,824	7,572	1,252	8,824	7,572	1,252	5,829,704
その他	1	1	-	77	56	21	77	56	21	x

(6) 松平地区

業 種	工 場 数			従 業 者 数						現 金 給 与 総 額 (万円)
	総 数	法 人	個 人	総 数			(内) 常 用 労 働 者			
				計	男	女	計	男	女	
総 数	14	12	2	844	633	211	840	631	209	444,884
繊維	2	2	-	31	4	27	31	4	27	x
木材・木製品	-	-	-	-	-	-	-	-	-	-
家具・装備品	-	-	-	-	-	-	-	-	-	-
印刷	-	-	-	-	-	-	-	-	-	-
化学	-	-	-	-	-	-	-	-	-	-
プラスチック	2	2	-	55	16	39	55	16	39	x
ゴム製品	2	2	-	17	7	10	17	7	10	x
窯業・土石	-	-	-	-	-	-	-	-	-	-
鉄鋼	-	-	-	-	-	-	-	-	-	-
非鉄金属	-	-	-	-	-	-	-	-	-	-
金属製品	1	-	1	4	1	3	3	-	3	x
はん用機械	-	-	-	-	-	-	-	-	-	-
生産用機械	-	-	-	-	-	-	-	-	-	-
業務用機械	-	-	-	-	-	-	-	-	-	-
電子部品	-	-	-	-	-	-	-	-	-	-
電気機械	-	-	-	-	-	-	-	-	-	-
情報通信機械	-	-	-	-	-	-	-	-	-	-
輸送機械	7	6	1	737	605	132	734	604	130	420,825
その他	-	-	-	-	-	-	-	-	-	-

平成26年12月31日現在

原 材 料 使 用 額 等 (万円)	製 造 品 出 荷 額 等 (万円)				生 産 額 (万円)	付 加 価 値 額 (万円)
	総 数	製 造 品 出 荷 額	加 工 賃 収 入 額	そ の 他 収 入 額		
27,975,640	40,591,396	40,131,945	423,641	35,810	40,434,046	10,674,683
x	x	x	-	-	x	x
-	-	-	-	-	-	-
-	-	-	-	-	-	-
-	-	-	-	-	-	-
3,166,665	4,922,288	4,892,353	x	x	4,929,779	1,472,750
-	-	-	-	-	-	-
x	x	x	-	-	x	x
-	-	-	-	-	-	-
-	-	-	-	-	-	-
280,115	478,362	184,810	293,552	-	476,541	163,313
x	x	x	-	-	x	x
x	x	x	x	-	x	x
-	-	-	-	-	-	-
-	-	-	-	-	-	-
x	x	x	-	-	x	x
-	-	-	-	-	-	-
23,456,948	33,506,982	33,387,385	87,572	32,025	33,330,624	8,518,885
x	x	x	-	x	x	x

資料：工業統計調査

平成26年12月31日現在

原 材 料 使 用 額 等 (万円)	製 造 品 出 荷 額 等 (万円)				生 産 額 (万円)	付 加 価 値 額 (万円)
	総 数	製 造 品 出 荷 額	加 工 賃 収 入 額	そ の 他 収 入 額		
550,809	1,685,045	1,663,907	x	x	1,698,007	1,011,285
x	x	-	x	x	x	x
-	-	-	-	-	-	-
-	-	-	-	-	-	-
-	-	-	-	-	-	-
x	x	x	-	-	x	x
x	x	x	-	-	x	x
-	-	-	-	-	-	-
-	-	-	-	-	-	-
-	-	-	-	-	-	-
-	-	-	-	-	-	-
x	x	-	x	-	x	x
-	-	-	-	-	-	-
-	-	-	-	-	-	-
-	-	-	-	-	-	-
-	-	-	-	-	-	-
-	-	-	-	-	-	-
502,903	1,590,765	1,580,227	10,538	-	1,603,452	970,822
-	-	-	-	-	-	-

資料：工業統計調査

(7) 藤岡地区

業 種	工 場 数			従 業 者 数						現 金 給 与 総 額 (万円)
	総 数	法 人	個 人	総 数			(内) 常 用 労 働 者			
				計	男	女	計	男	女	
総 数	24	23	1	3,912	3,222	690	3,911	3,221	690	2,354,333
繊維	-	-	-	-	-	-	-	-	-	-
木材・木製品	-	-	-	-	-	-	-	-	-	-
家具・装備品	-	-	-	-	-	-	-	-	-	-
印刷	-	-	-	-	-	-	-	-	-	-
化学	-	-	-	-	-	-	-	-	-	-
プラスチック	6	6	-	887	658	229	887	658	229	465,499
ゴム製品	1	1	-	14	1	13	14	1	13	x
窯業・土石	1	1	-	70	20	50	70	20	50	x
鉄鋼	-	-	-	-	-	-	-	-	-	-
非鉄金属	-	-	-	-	-	-	-	-	-	-
金属製品	2	2	-	165	151	14	165	151	14	x
はん用機械	1	1	-	23	21	2	23	21	2	x
生産用機械	3	3	-	500	442	58	500	442	58	326,079
業務用機械	-	-	-	-	-	-	-	-	-	-
電子部品	-	-	-	-	-	-	-	-	-	-
電気機械	-	-	-	-	-	-	-	-	-	-
情報通信機械	-	-	-	-	-	-	-	-	-	-
輸送機械	10	9	1	2,253	1,929	324	2,252	1,928	324	1,418,365
その他	-	-	-	-	-	-	-	-	-	-

(8) 小原地区

業 種	工 場 数			従 業 者 数						現 金 給 与 総 額 (万円)
	総 数	法 人	個 人	総 数			(内) 常 用 労 働 者			
				計	男	女	計	男	女	
総 数	7	6	1	240	140	100	238	139	99	118,016
繊維	-	-	-	-	-	-	-	-	-	-
木材・木製品	-	-	-	-	-	-	-	-	-	-
家具・装備品	-	-	-	-	-	-	-	-	-	-
印刷	-	-	-	-	-	-	-	-	-	-
化学	-	-	-	-	-	-	-	-	-	-
プラスチック	3	2	1	42	8	34	40	7	33	8,016
ゴム製品	-	-	-	-	-	-	-	-	-	-
窯業・土石	-	-	-	-	-	-	-	-	-	-
鉄鋼	-	-	-	-	-	-	-	-	-	-
非鉄金属	-	-	-	-	-	-	-	-	-	-
金属製品	2	2	-	157	104	53	157	104	53	x
はん用機械	-	-	-	-	-	-	-	-	-	-
生産用機械	-	-	-	-	-	-	-	-	-	-
業務用機械	-	-	-	-	-	-	-	-	-	-
電子部品	-	-	-	-	-	-	-	-	-	-
電気機械	-	-	-	-	-	-	-	-	-	-
情報通信機械	-	-	-	-	-	-	-	-	-	-
輸送機械	2	2	-	41	28	13	41	28	13	x
その他	-	-	-	-	-	-	-	-	-	-

平成26年12月31日現在

原 材 料 使 用 額 等 (万円)	製 造 品 出 荷 額 等 (万円)				生 産 額 (万円)	付 加 価 値 額 (万円)
	総 数	製 造 品 出 荷 額	加 工 賃 収 入 額	そ の 他 収 入 額		
9,345,210	13,596,576	13,248,946	105,688	241,942	13,436,370	3,539,907
-	-	-	-	-	-	-
-	-	-	-	-	-	-
-	-	-	-	-	-	-
-	-	-	-	-	-	-
1,742,973	2,718,621	2,710,656	5,923	2,042	2,707,835	740,445
x	x	-	x	-	x	x
x	x	-	x	-	x	x
-	-	-	-	-	-	-
-	-	-	-	-	-	-
x	x	x	x	-	x	x
x	x	x	-	-	x	x
1,046,244	1,455,606	1,175,232	40,474	239,900	1,284,969	445,009
-	-	-	-	-	-	-
-	-	-	-	-	-	-
-	-	-	-	-	-	-
5,401,594	7,847,009	7,839,901	7,108	-	7,857,537	1,971,813
-	-	-	-	-	-	-

資料：工業統計調査

平成26年12月31日現在

原 材 料 使 用 額 等 (万円)	製 造 品 出 荷 額 等 (万円)				生 産 額 (万円)	付 加 価 値 額 (万円)
	総 数	製 造 品 出 荷 額	加 工 賃 収 入 額	そ の 他 収 入 額		
523,796	857,100	849,072	8,028	-	856,507	289,094
-	-	-	-	-	-	-
-	-	-	-	-	-	-
-	-	-	-	-	-	-
-	-	-	-	-	-	-
27,988	44,531	x	x	-	44,531	15,432
-	-	-	-	-	-	-
-	-	-	-	-	-	-
-	-	-	-	-	-	-
x	x	x	x	-	x	x
-	-	-	-	-	-	-
-	-	-	-	-	-	-
-	-	-	-	-	-	-
-	-	-	-	-	-	-
x	x	x	-	-	x	x
-	-	-	-	-	-	-

資料：工業統計調査

(9) 足助地区

業種	工場数			従業者数						現金給与総額 (万円)
	総数	法人	個人	総数			(内)常用労働者			
				計	男	女	計	男	女	
総数	6	6	-	192	102	90	192	102	90	93,248
繊維	-	-	-	-	-	-	-	-	-	-
木材・木製品	-	-	-	-	-	-	-	-	-	-
家具・装備品	1	1	-	15	8	7	15	8	7	x
印刷	-	-	-	-	-	-	-	-	-	-
化学	-	-	-	-	-	-	-	-	-	-
プラスチック	1	1	-	14	5	9	14	5	9	x
ゴム製品	-	-	-	-	-	-	-	-	-	-
窯業・土石	-	-	-	-	-	-	-	-	-	-
鉄鋼	-	-	-	-	-	-	-	-	-	-
非鉄金属	-	-	-	-	-	-	-	-	-	-
金属製品	-	-	-	-	-	-	-	-	-	-
はん用機械	-	-	-	-	-	-	-	-	-	-
生産用機械	-	-	-	-	-	-	-	-	-	-
業務用機械	-	-	-	-	-	-	-	-	-	-
電子部品	-	-	-	-	-	-	-	-	-	-
電気機械	-	-	-	-	-	-	-	-	-	-
情報通信機械	-	-	-	-	-	-	-	-	-	-
輸送機械	4	4	-	163	89	74	163	89	74	x
その他	-	-	-	-	-	-	-	-	-	-

(10) 下山地区

業種	工場数			従業者数						現金給与総額 (万円)
	総数	法人	個人	総数			(内)常用労働者			
				計	男	女	計	男	女	
総数	2	2	-	129	94	35	129	94	35	x
繊維	-	-	-	-	-	-	-	-	-	-
木材・木製品	-	-	-	-	-	-	-	-	-	-
家具・装備品	-	-	-	-	-	-	-	-	-	-
印刷	-	-	-	-	-	-	-	-	-	-
化学	-	-	-	-	-	-	-	-	-	-
プラスチック	-	-	-	-	-	-	-	-	-	-
ゴム製品	-	-	-	-	-	-	-	-	-	-
窯業・土石	-	-	-	-	-	-	-	-	-	-
鉄鋼	-	-	-	-	-	-	-	-	-	-
非鉄金属	-	-	-	-	-	-	-	-	-	-
金属製品	-	-	-	-	-	-	-	-	-	-
はん用機械	-	-	-	-	-	-	-	-	-	-
生産用機械	-	-	-	-	-	-	-	-	-	-
業務用機械	-	-	-	-	-	-	-	-	-	-
電子部品	-	-	-	-	-	-	-	-	-	-
電気機械	-	-	-	-	-	-	-	-	-	-
情報通信機械	-	-	-	-	-	-	-	-	-	-
輸送機械	2	2	-	129	94	35	129	94	35	x
その他	-	-	-	-	-	-	-	-	-	-

平成26年12月31日現在

原 材 料 使 用 額 等 (万円)	製 造 品 出 荷 額 等 (万円)				生 産 額 (万円)	付 加 価 値 額 (万円)
	総 数	製 造 品 出 荷 額	加 工 賃 収 入 額	そ の 他 収 入 額		
241,037	469,807	465,327	4,480	-	469,281	208,463
-	-	-	-	-	-	-
-	-	-	-	-	-	-
x	x	x	-	-	x	x
-	-	-	-	-	-	-
-	-	-	-	-	-	-
x	x	x	-	-	x	x
-	-	-	-	-	-	-
-	-	-	-	-	-	-
-	-	-	-	-	-	-
-	-	-	-	-	-	-
-	-	-	-	-	-	-
-	-	-	-	-	-	-
-	-	-	-	-	-	-
-	-	-	-	-	-	-
-	-	-	-	-	-	-
-	-	-	-	-	-	-
-	-	-	-	-	-	-
-	-	-	-	-	-	-
x	x	x	4,480	-	x	x
-	-	-	-	-	-	-

資料：工業統計調査

平成26年12月31日現在

原 材 料 使 用 額 等 (万円)	製 造 品 出 荷 額 等 (万円)				生 産 額 (万円)	付 加 価 値 額 (万円)
	総 数	製 造 品 出 荷 額	加 工 賃 収 入 額	そ の 他 収 入 額		
x	x	x	-	-	x	x
-	-	-	-	-	-	-
-	-	-	-	-	-	-
-	-	-	-	-	-	-
-	-	-	-	-	-	-
-	-	-	-	-	-	-
-	-	-	-	-	-	-
-	-	-	-	-	-	-
-	-	-	-	-	-	-
-	-	-	-	-	-	-
-	-	-	-	-	-	-
-	-	-	-	-	-	-
-	-	-	-	-	-	-
-	-	-	-	-	-	-
-	-	-	-	-	-	-
-	-	-	-	-	-	-
-	-	-	-	-	-	-
-	-	-	-	-	-	-
-	-	-	-	-	-	-
-	-	-	-	-	-	-
x	x	x	-	-	x	x
-	-	-	-	-	-	-

資料：工業統計調査

(11) 旭地区

業 種	工 場 数			従 業 者 数						現 金 給 与 総 額 (万円)
	総 数	法 人	個 人	総 数			(内) 常 用 労 働 者			
				計	男	女	計	男	女	
総 数	-	-	-	-	-	-	-	-	-	-
繊維	-	-	-	-	-	-	-	-	-	-
木材・木製品	-	-	-	-	-	-	-	-	-	-
家具・装備品	-	-	-	-	-	-	-	-	-	-
印刷	-	-	-	-	-	-	-	-	-	-
化学	-	-	-	-	-	-	-	-	-	-
プラスチック	-	-	-	-	-	-	-	-	-	-
ゴム製品	-	-	-	-	-	-	-	-	-	-
窯業・土石	-	-	-	-	-	-	-	-	-	-
鉄鋼	-	-	-	-	-	-	-	-	-	-
非鉄金属	-	-	-	-	-	-	-	-	-	-
金属製品	-	-	-	-	-	-	-	-	-	-
はん用機械	-	-	-	-	-	-	-	-	-	-
生産用機械	-	-	-	-	-	-	-	-	-	-
業務用機械	-	-	-	-	-	-	-	-	-	-
電子部品	-	-	-	-	-	-	-	-	-	-
電気機械	-	-	-	-	-	-	-	-	-	-
情報通信機械	-	-	-	-	-	-	-	-	-	-
輸送機械	-	-	-	-	-	-	-	-	-	-
その他	-	-	-	-	-	-	-	-	-	-

(12) 稲武地区

業 種	工 場 数			従 業 者 数						現 金 給 与 総 額 (万円)
	総 数	法 人	個 人	総 数			(内) 常 用 労 働 者			
				計	男	女	計	男	女	
総 数	2	2	-	31	23	8	31	23	8	x
繊維	-	-	-	-	-	-	-	-	-	-
木材・木製品	-	-	-	-	-	-	-	-	-	-
家具・装備品	-	-	-	-	-	-	-	-	-	-
印刷	-	-	-	-	-	-	-	-	-	-
化学	-	-	-	-	-	-	-	-	-	-
プラスチック	-	-	-	-	-	-	-	-	-	-
ゴム製品	-	-	-	-	-	-	-	-	-	-
窯業・土石	-	-	-	-	-	-	-	-	-	-
鉄鋼	-	-	-	-	-	-	-	-	-	-
非鉄金属	-	-	-	-	-	-	-	-	-	-
金属製品	-	-	-	-	-	-	-	-	-	-
はん用機械	-	-	-	-	-	-	-	-	-	-
生産用機械	-	-	-	-	-	-	-	-	-	-
業務用機械	-	-	-	-	-	-	-	-	-	-
電子部品	-	-	-	-	-	-	-	-	-	-
電気機械	-	-	-	-	-	-	-	-	-	-
情報通信機械	-	-	-	-	-	-	-	-	-	-
輸送機械	2	2	-	31	23	8	31	23	8	x
その他	-	-	-	-	-	-	-	-	-	-

平成26年12月31日現在

原 材 料 使 用 額 等 (万円)	製 造 品 出 荷 額 等 (万円)				生 産 額 (万円)	付 加 価 値 額 (万円)
	総 数	製 造 品 出 荷 額	加 工 賃 収 入 額	そ の 他 収 入 額		
-	-	-	-	-	-	-
-	-	-	-	-	-	-
-	-	-	-	-	-	-
-	-	-	-	-	-	-
-	-	-	-	-	-	-
-	-	-	-	-	-	-
-	-	-	-	-	-	-
-	-	-	-	-	-	-
-	-	-	-	-	-	-
-	-	-	-	-	-	-
-	-	-	-	-	-	-
-	-	-	-	-	-	-
-	-	-	-	-	-	-
-	-	-	-	-	-	-
-	-	-	-	-	-	-
-	-	-	-	-	-	-
-	-	-	-	-	-	-
-	-	-	-	-	-	-
-	-	-	-	-	-	-
-	-	-	-	-	-	-
-	-	-	-	-	-	-
-	-	-	-	-	-	-
-	-	-	-	-	-	-
-	-	-	-	-	-	-

資料：工業統計調査

平成26年12月31日現在

原 材 料 使 用 額 等 (万円)	製 造 品 出 荷 額 等 (万円)				生 産 額 (万円)	付 加 価 値 額 (万円)
	総 数	製 造 品 出 荷 額	加 工 賃 収 入 額	そ の 他 収 入 額		
X	X	X	X	-	X	X
-	-	-	-	-	-	-
-	-	-	-	-	-	-
-	-	-	-	-	-	-
-	-	-	-	-	-	-
-	-	-	-	-	-	-
-	-	-	-	-	-	-
-	-	-	-	-	-	-
-	-	-	-	-	-	-
-	-	-	-	-	-	-
-	-	-	-	-	-	-
-	-	-	-	-	-	-
-	-	-	-	-	-	-
-	-	-	-	-	-	-
-	-	-	-	-	-	-
-	-	-	-	-	-	-
-	-	-	-	-	-	-
-	-	-	-	-	-	-
-	-	-	-	-	-	-
-	-	-	-	-	-	-
-	-	-	-	-	-	-
-	-	-	-	-	-	-
X	X	X	X	-	X	X
-	-	-	-	-	-	-

資料：工業統計調査

F-9 産業中分類別工場数（推移）

業 種	平成21年	22年	24年	25年	26年
総 数	933	933	885	859	860
食料品	39	39	34	31	33
飲料・飼料	8	8	8	9	9
繊維	32	30	27	26	28
木材・木製品	9	9	7	6	6
家具・装備品	17	19	11	11	9
パルプ・紙	6	6	5	4	5
印刷	16	17	13	13	15
化学	8	7	7	6	8
石油・石炭	5	5	4	4	4
プラスチック	97	99	97	95	89
ゴム製品	11	11	9	10	10
皮革製品	-	-	-	-	-
窯業・土石	59	58	59	56	55
鉄鋼	21	19	20	20	19
非鉄金属	5	8	8	7	7
金属製品	128	127	113	110	116
はん用機械	48	45	47	47	44
生産用機械	136	133	132	126	131
業務用機械	5	4	3	3	3
電子部品	11	12	14	13	12
電気機械	40	40	35	35	37
情報通信機械	5	5	4	4	3
輸送機械	198	200	199	195	190
その他	29	32	29	28	27

資料：工業統計調査

F-10 産業中分類別従業者数（推移）

単位：人

業 種	平成21年	22年	24年	25年	26年
総 数	102,660	101,302	102,427	104,219	105,996
食料品	2,176	2,307	2,209	2,776	3,472
飲料・飼料	74	73	70	83	76
繊維	813	732	1,151	914	934
木材・木製品	142	161	179	146	129
家具・装備品	174	191	123	127	116
パルプ・紙	113	120	118	66	113
印刷	330	343	356	327	349
化学	243	226	229	175	237
石油・石炭	99	89	82	82	88
プラスチック	5,212	5,291	4,920	4,951	4,944
ゴム製品	1,442	1,434	1,629	1,774	1,756
皮革製品	-	-	-	-	-
窯業・土石	1,148	1,180	1,214	1,192	1,281
鉄鋼	2,265	2,267	2,302	2,194	2,244
非鉄金属	183	355	403	375	375
金属製品	2,860	2,988	3,017	3,167	3,539
はん用機械	1,431	1,177	1,311	1,348	1,296
生産用機械	3,264	3,094	3,440	3,549	3,474
業務用機械	34	31	22	20	21
電子部品	688	696	719	683	621
電気機械	1,090	1,095	1,033	1,008	1,021
情報通信機械	402	381	353	365	362
輸送機械	76,613	75,190	75,805	77,360	77,964
その他	1,864	1,881	1,742	1,537	1,584

資料：工業統計調査

F-11 産業中分類別原材料使用額等（推移）

単位：万円

業種	平成21年	22年	24年	25年	26年
総数	709,931,499	873,335,257	882,820,800	943,952,944	942,951,978
食料品	2,868,106	2,842,022	3,114,836	3,103,414	3,318,798
飲料・飼料	200,408	144,009	173,426	148,802	143,563
繊維	1,242,408	1,515,186	3,809,953	1,721,150	1,979,429
木材・木製品	376,391	439,076	411,859	260,967	312,081
家具・装備品	59,257	77,815	63,958	52,035	53,429
パルプ・紙	196,451	218,126	224,025	62,185	198,288
印刷	273,340	254,622	271,743	326,661	324,069
化学	266,001	234,990	286,695	275,286	279,831
石油・石炭	557,858	612,252	681,660	708,572	822,943
プラスチック	18,487,577	21,733,117	12,027,664	10,910,125	9,767,482
ゴム製品	2,502,679	3,284,098	3,841,150	3,685,051	3,681,824
皮革製品	-	-	-	-	-
窯業・土石	1,332,414	1,217,348	1,338,126	1,556,410	1,683,518
鉄鋼	8,688,115	8,254,456	7,838,445	8,695,275	9,263,231
非鉄金属	657,511	1,699,432	2,407,382	2,468,349	2,870,268
金属製品	4,116,059	3,682,636	4,941,738	5,117,360	5,580,501
はん用機械	1,163,588	1,087,986	2,371,060	2,084,622	2,339,951
生産用機械	2,750,182	2,355,093	4,403,991	4,594,128	4,801,613
業務用機械	10,291	14,979	9,999	8,238	8,987
電子部品	1,258,149	1,355,596	1,365,998	1,699,056	1,858,356
電気機械	1,545,014	1,700,987	2,283,998	2,318,870	2,601,952
情報通信機械	2,303,213	1,558,890	2,297,952	1,769,403	1,912,326
輸送機械	655,925,199	815,287,766	824,101,532	888,438,461	885,131,713
その他	3,151,288	3,764,775	4,553,610	3,948,524	4,017,825

資料：工業統計調査

F-12 産業中分類別製造品出荷額等（推移）

単位：万円

業種	平成21年	22年	24年	25年	26年
総数	910,726,664	1,062,727,560	1,208,885,763	1,270,676,608	1,308,473,198
食料品	4,225,009	4,385,303	4,395,300	4,374,782	5,202,324
飲料・飼料	247,904	209,330	231,221	224,888	200,151
繊維	1,698,865	1,977,921	4,528,636	2,236,224	2,546,495
木材・木製品	590,746	567,679	544,079	392,128	431,377
家具・装備品	137,474	158,939	136,412	110,506	129,776
パルプ・紙	319,706	337,631	345,284	124,680	334,887
印刷	723,747	651,919	642,980	670,280	714,516
化学	585,459	580,003	628,719	497,348	665,476
石油・石炭	992,336	1,117,642	1,167,510	1,233,283	1,387,968
プラスチック	24,613,229	28,664,109	17,154,046	15,836,574	15,219,355
ゴム製品	4,787,033	6,807,551	7,765,865	7,729,748	8,060,279
皮革製品	-	-	-	-	-
窯業・土石	2,491,554	2,442,735	2,476,604	2,642,222	2,881,456
鉄鋼	10,874,336	13,772,052	11,546,491	11,649,079	12,121,037
非鉄金属	800,499	2,114,082	2,923,886	2,892,254	3,418,409
金属製品	6,812,718	6,517,632	8,160,273	8,175,425	8,872,796
はん用機械	2,624,276	1,903,590	3,660,676	3,416,964	3,860,144
生産用機械	5,411,468	4,488,204	7,374,041	7,617,510	8,184,520
業務用機械	37,112	41,982	35,507	34,501	39,027
電子部品	1,859,903	2,107,840	1,887,704	2,428,190	2,416,242
電気機械	2,283,781	2,780,265	3,044,002	3,096,797	3,514,890
情報通信機械	4,725,385	3,312,012	3,828,897	3,764,095	4,054,777
輸送機械	828,764,072	971,757,294	1,119,530,756	1,185,086,522	1,217,752,834
その他	5,120,052	6,031,845	6,876,874	6,442,608	6,464,462

資料：工業統計調査

F-13 産業中分類別加工賃・その他収入額（推移）

単位：万円

業種	平成21年	22年	24年	25年	26年
総数	478,690,835	594,345,545	703,254,562	741,699,331	725,730,309
食料品	322,041	333,963	329,962	350,165	439,005
飲料・飼料	2,765	2,786	3,569	5,603	10,209
繊維	81,741	118,930	84,446	89,723	101,365
木材・木製品	80,266	88,649	39,707	39,604	36,544
家具・装備品	1,835	13,872	3,750	2,688	3,678
パルプ・紙	146,218	151,870	148,751	1,756	115,701
印刷	98,581	114,368	74,719	67,625	76,514
化学	9,789	1,229	13,765	9,721	10,668
石油・石炭	43,078	45,050	40,887	38,165	33,196
プラスチック	6,610,906	8,194,043	281,823	354,524	275,845
ゴム製品	63,438	83,658	48,561	61,688	58,772
皮革製品	-	-	-	-	-
窯業・土石	1,060,181	767,959	893,559	952,135	982,163
鉄鋼	69,639	76,773	143,779	122,182	144,005
非鉄金属	36,381	40,856	534,121	564,490	678,607
金属製品	1,033,792	786,077	714,654	675,943	1,129,848
はん用機械	347,952	259,513	441,654	285,909	370,367
生産用機械	1,019,557	1,151,301	1,230,653	1,459,403	1,307,324
業務用機械	1,093	-	-	-	-
電子部品	242,041	302,632	213,542	187,551	216,666
電気機械	114,741	121,481	141,699	162,989	136,826
情報通信機械	15,050	18,000	5,438	5,785	3,686
輸送機械	467,226,498	581,591,214	697,777,958	736,166,823	719,521,142
その他	63,252	81,321	87,565	94,859	78,178

資料：工業統計調査

F-14 産業中分類別生産額（推移）

単位：万円

業種	平成21年	22年	24年	25年	26年
総数	432,788,678	471,215,931	511,514,079	533,038,166	589,746,592
食料品	4,163,966	4,315,242	4,251,861	4,317,787	5,071,902
飲料・飼料	246,639	208,194	230,252	222,685	197,542
繊維	1,696,647	1,975,530	4,518,072	2,229,975	2,535,902
木材・木製品	590,684	565,971	542,307	395,547	432,294
家具・装備品	136,379	151,552	135,871	109,375	133,789
パルプ・紙	173,997	186,076	200,700	122,870	217,952
印刷	716,175	645,361	634,613	661,746	702,763
化学	577,687	578,827	616,455	489,547	656,460
石油・石炭	935,846	1,074,808	1,129,427	1,197,551	1,353,853
プラスチック	18,016,443	20,565,413	17,032,570	15,657,359	15,098,730
ゴム製品	4,686,181	6,741,808	7,656,459	7,711,717	7,967,287
皮革製品	-	-	-	-	-
窯業・土石	2,387,507	2,364,619	2,378,946	2,467,934	2,643,010
鉄鋼	10,795,806	13,727,803	11,423,534	11,577,210	12,024,412
非鉄金属	753,300	2,103,365	2,399,670	2,344,121	2,766,331
金属製品	6,681,627	6,497,119	8,065,508	8,106,421	8,796,735
はん用機械	2,078,046	1,790,570	4,286,852	3,707,365	3,680,582
生産用機械	4,449,096	3,701,255	6,537,811	6,566,056	7,502,536
業務用機械	37,057	41,982	35,507	34,501	39,027
電子部品	1,623,177	1,930,679	1,752,335	2,326,712	2,301,946
電気機械	2,214,300	2,759,334	3,007,289	3,039,529	3,457,885
情報通信機械	4,640,295	3,236,391	3,823,652	3,838,947	4,039,340
輸送機械	360,107,495	390,064,379	424,012,717	449,512,239	501,684,798
その他	5,080,328	5,989,653	6,841,671	6,400,972	6,441,516

資料：工業統計調査

F-15 産業中分類別付加価値額（推移）

単位：万円

業種	平成21年	22年	24年	25年	26年
総数	172,298,433	171,978,892	314,234,919	319,275,476	364,549,217
食料品	1,209,960	1,374,732	1,121,745	1,133,977	1,690,461
飲料・飼料	42,431	59,309	52,015	68,945	48,954
繊維	368,670	389,885	624,873	443,993	458,916
木材・木製品	201,020	117,426	119,696	124,177	107,796
家具・装備品	71,649	68,554	67,613	54,522	74,961
パルプ・紙	116,968	107,992	109,689	54,714	119,398
印刷	403,700	365,857	348,039	323,847	360,538
化学	288,131	307,059	289,992	184,399	329,513
石油・石炭	383,854	484,331	467,077	503,537	530,841
プラスチック	4,668,357	5,644,941	4,131,464	3,827,945	4,536,803
ゴム製品	1,658,329	2,958,463	3,404,332	3,587,365	3,855,152
皮革製品	-	-	-	-	-
窯業・土石	1,080,428	1,132,761	1,054,662	1,016,679	1,098,035
鉄鋼	1,403,491	5,087,156	3,112,703	2,502,631	2,326,375
非鉄金属	64,332	340,396	440,529	359,447	429,725
金属製品	2,318,451	2,551,115	2,894,209	2,794,561	2,881,312
はん用機械	1,013,091	801,891	1,970,382	1,730,690	1,480,405
生産用機械	2,109,230	2,018,448	2,621,807	2,675,592	3,112,999
業務用機械	25,544	25,717	24,293	25,012	28,022
電子部品	412,811	660,389	406,319	652,235	509,385
電気機械	641,838	1,008,027	685,761	700,076	811,875
情報通信機械	2,197,815	1,582,568	1,453,056	1,972,626	2,001,331
輸送機械	149,893,480	142,849,368	286,722,356	292,291,095	335,541,797
その他	1,724,853	2,042,507	2,112,307	2,247,411	2,214,623

資料：工業統計調査

F-16 産業中分類別有形固定資産投資額（推移）（従業者30人以上の事業所）

単位：万円

業種	平成21年	22年	24年	25年	26年
総数	26,438,368	18,026,115	19,161,452	19,370,361	20,614,872
食料品	63,012	119,651	168,051	95,960	518,672
飲料・飼料	-	-	-	-	-
繊維	28,715	22,743	66,000	75,329	68,886
木材・木製品	x	x	5,667	1,382	△635
家具・装備品	x	x	x	x	x
パルプ・紙	x	x	x	x	x
印刷	12,082	6,481	1,516	x	1,163
化学	50,422	14,536	23,929	10,267	5,750
石油・石炭	x	x	x	x	x
プラスチック	957,575	885,516	779,859	1,063,073	1,048,394
ゴム製品	279,065	328,642	388,937	395,454	347,118
皮革製品	-	-	-	-	-
窯業・土石	35,503	45,928	14,653	121,460	60,976
鉄鋼	716,750	174,994	442,857	398,358	466,443
非鉄金属	x	76,237	40,786	63,657	35,399
金属製品	324,627	119,950	152,963	140,101	243,681
はん用機械	105,833	48,619	70,792	24,489	52,353
生産用機械	203,513	96,680	145,735	166,139	204,534
業務用機械	-	-	-	-	-
電子部品	27,782	x	56,902	38,167	55,119
電気機械	40,581	33,559	39,897	24,956	57,172
情報通信機械	x	x	x	x	x
輸送機械	23,386,040	15,886,430	16,550,892	16,543,558	17,188,243
その他	54,247	110,435	142,514	139,293	211,678

資料：工業統計調査

G

商

業

注:以下の3表は平成26年7月1日現在

業種別事業所数構成比

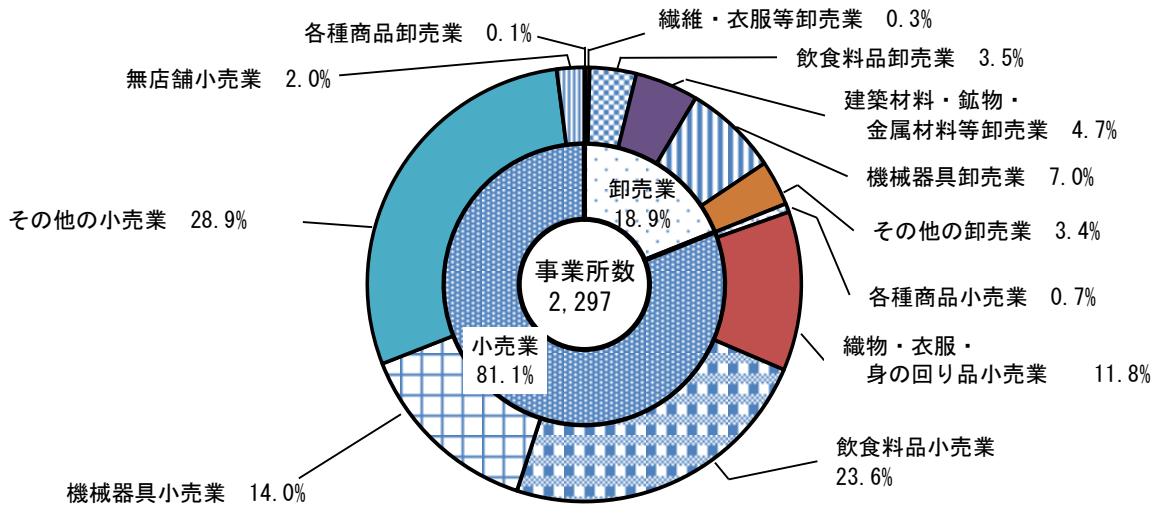

業種別従業者数構成比

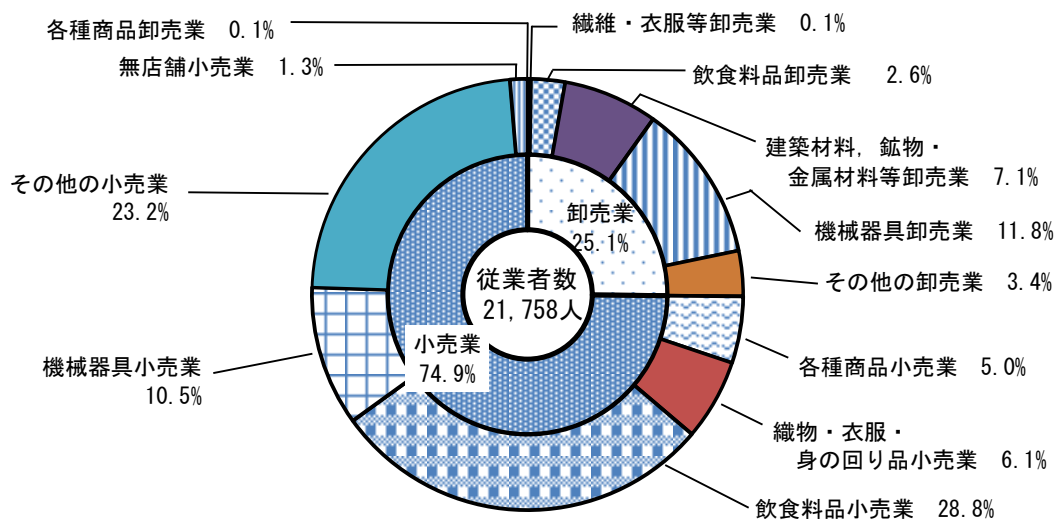

業種別年間商品販売額構成比

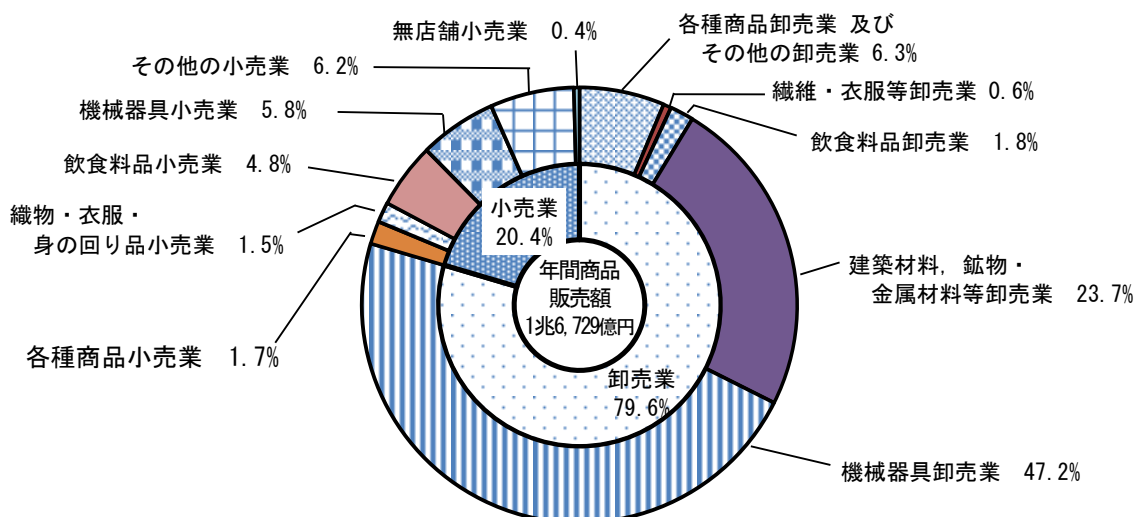

G-1 産業小分類別事業所数・従業者数・年間商品販売額・その他の収入額・売場面積

産業分類 (番号及び分類別)	事業別								
	総数	経営組織			業別			2人以下	
		株式・有限・相互会社	合名・合資会社	合同会社	会社以外 の法人	個人経営 会社	外国 の法人 ない 団体		
豊田市総数	2,297	1,453	29	7	92	715	-	1	720
卸売業計	435	375	2	-	4	53	-	1	105
50 各種商品卸売業	2	2	-	-	-	-	-	-	1
501 各種商品卸売業	2	2	-	-	-	-	-	-	1
51 繊維・衣服等卸売業	7	5	-	-	-	2	-	-	1
511 繊維品卸売業（衣服、身の回り品を除く）	1	1	-	-	-	-	-	-	-
512 衣服卸売業	4	2	-	-	-	2	-	-	1
513 身の回り品卸売業	2	2	-	-	-	-	-	-	-
52 飲食品卸売業	80	61	-	-	2	16	-	1	25
521 農畜産物・水産物卸売業	37	28	-	-	2	7	-	-	8
522 食料・飲料卸売業	43	33	-	-	-	9	-	1	17
53 建築材料、鉱物・金属材料等卸売業	108	94	-	-	1	13	-	-	19
531 建築材料卸売業	44	35	-	-	1	8	-	-	10
532 化学製品卸売業	13	12	-	-	-	1	-	-	3
533 石油・鉱物卸売業	14	14	-	-	-	-	-	-	4
534 鉄鋼製品卸売業	15	14	-	-	-	1	-	-	1
535 非鉄金属卸売業	9	9	-	-	-	-	-	-	-
536 再生資源卸売業	13	10	-	-	-	3	-	-	1
54 機械器具卸売業	161	158	1	-	-	2	-	-	28
541 産業機械器具卸売業	65	65	-	-	-	-	-	-	11
542 自動車卸売業	60	58	1	-	-	1	-	-	12
543 電気機械器具卸売業	24	24	-	-	-	-	-	-	3
549 その他の機械器具卸売業	12	11	-	-	-	1	-	-	2
55 その他の卸売業	77	55	1	-	1	20	-	-	31
551 家具・建具・じゅう器等卸売業	13	9	-	-	-	4	-	-	5
552 医薬品・化粧品等卸売業	23	10	1	-	-	12	-	-	9
553 紙・紙製品卸売業	3	3	-	-	-	-	-	-	-
559 他に分類されない卸売業	38	33	-	-	1	4	-	-	17
小売業計	1,862	1,078	27	7	88	662	-	-	615
56 各種商品小売業	15	12	-	-	2	1	-	-	4
561 百貨店、総合スーパー	5	4	-	-	1	-	-	-	-
569 その他の各種商品小売業 (従業者が常時50人未満のもの)	10	8	-	-	1	1	-	-	4
57 織物・衣服・身の回り品小売業	272	169	1	1	-	101	-	-	109
571 呉服・服地・寝具小売業	39	18	-	-	-	21	-	-	20
572 男子服小売業	52	28	-	-	-	24	-	-	25
573 婦人・子供服小売業	102	68	1	1	-	32	-	-	41
574 靴・履物小売業	18	14	-	-	-	4	-	-	6
579 その他の織物・衣服・身の回り品小売業	61	41	-	-	-	20	-	-	17

平成26年7月1日現在

所 数							従 業 者 数			年 間 商 品 販 売 額 (万円)	そ の 他 の 収 入 額 (万円)	売 場 面 積 (㎡)
従 業 者 規 模 別							総 数	男	女			
3～4人	5～9人	10～19人	20～29人	30～49人	50～99人	100人以上						
496	486	356	131	52	37	19	21,758	10,449	11,309	167,286,772	3,073,831	351,966
75	117	75	34	11	10	8	5,470	3,756	1,714	133,111,495	1,393,856	*
-	-	-	1	-	-	-	23	15	8	x	x	*
-	-	-	1	-	-	-	23	15	8	x	x	*
2	4	-	-	-	-	-	31	15	16	981,645	-	*
-	1	-	-	-	-	-	7	5	2	x	-	*
2	1	-	-	-	-	-	14	2	12	23,206	-	*
-	2	-	-	-	-	-	10	8	2	x	-	*
16	24	7	6	2	-	-	557	328	229	2,949,254	7,226	*
7	12	4	4	2	-	-	331	211	120	2,123,161	7,107	*
9	12	3	2	-	-	-	226	117	109	826,093	119	*
22	24	22	10	3	7	1	1,542	1,171	371	39,693,484	951,662	*
6	15	8	4	-	1	-	419	303	116	3,890,521	12,309	*
3	1	4	-	1	1	-	165	125	40	2,567,609	-	*
1	3	2	1	-	3	-	333	238	95	13,391,451	210,174	*
3	2	3	3	2	1	-	258	204	54	5,245,759	1,823	*
5	1	1	2	-	-	-	90	69	21	11,490,418	471	*
4	2	4	-	-	1	1	277	232	45	3,107,726	726,885	*
20	45	40	14	6	3	5	2,578	1,783	795	78,904,795	349,230	*
8	20	13	7	4	1	1	877	633	244	11,861,420	121,113	*
8	17	13	4	1	2	3	1,088	751	337	62,970,540	123,680	*
2	5	10	3	1	-	-	313	256	57	2,909,989	103,016	*
2	3	4	-	-	-	1	300	143	157	1,162,846	1,421	*
15	20	6	3	-	-	2	739	444	295	x	x	*
-	7	1	-	-	-	-	72	48	24	279,389	228	*
6	6	-	2	-	-	-	115	45	70	949,990	2,501	*
2	1	-	-	-	-	-	12	7	5	7,123	-	*
7	6	5	1	-	-	2	540	344	196	x	x	*
421	369	281	97	41	27	11	16,288	6,693	9,595	34,175,277	1,679,975	351,966
2	1	1	1	1	1	4	1,090	290	800	2,834,912	796	46,582
-	-	-	-	-	1	4	985	266	719	2,580,441	796	42,871
2	1	1	1	1	-	-	105	24	81	254,471	-	3,711
72	61	21	7	2	-	-	1,320	337	983	2,514,021	9,758	65,245
10	7	1	1	-	-	-	155	53	102	202,569	1,477	5,300
10	12	4	1	-	-	-	221	95	126	339,933	1,481	11,684
37	17	4	3	-	-	-	425	92	333	1,480,863	558	32,538
3	9	-	-	-	-	-	75	19	56	107,553	-	2,283
12	16	12	2	2	-	-	444	78	366	383,103	6,242	13,440

資料：商業統計調査

G-1 産業小分類別事業所数・従業者数・年間商品販売額・その他の収入額・売場面積（続き）

産業分類 (番号及び分類別)	事業所								
	総数	営 業 組			織 別			法人でない の団体	2人以下
		株式・有限・ 相互会社	合 名 ・ 合 資 会 社	合 同 会 社	会 社 以 外 の 法 人	個 人 経 営	外 国 会 社		
58 飲食料点小売業	542	249	16	4	57	216	-	-	149
581 各種食料点小売業	50	20	1	-	8	21	-	-	16
582 野菜・果実小売業	24	6	2	-	3	13	-	-	11
583 食肉小売業	17	9	-	-	2	6	-	-	4
584 鮮魚小売業	3	2	-	-	-	1	-	-	1
585 酒小売業	37	14	1	-	-	22	-	-	20
586 菓子・パン小売業	99	46	1	-	-	52	-	-	38
589 その他の飲食料点小売業	312	152	11	4	44	101	-	-	59
59 機械器具小売業	322	204	2	1	-	115	-	-	117
591 自動車小売業	205	137	2	1	-	65	-	-	62
592 自転車小売業	24	6	-	-	-	18	-	-	15
593 機械器具小売業（自動車，自転車を除く）	93	61	-	-	-	32	-	-	40
60 その他の小売業	664	414	7	1	26	216	-	-	209
601 家具・建具・畳小売業	35	15	-	-	-	20	-	-	16
602 じゅう器小売業	19	4	-	-	-	15	-	-	12
603 医薬品・化粧品小売業	167	108	4	1	4	50	-	-	47
604 農耕用品小売業	24	11	1	-	7	5	-	-	8
605 燃料小売業	124	103	1	-	8	12	-	-	27
606 書籍・文房具小売業	70	54	1	-	1	14	-	-	10
607 スポーツ用品・がん具・娯楽用品・楽器小売業	41	26	-	-	-	15	-	-	19
608 写真機・時計・眼鏡小売業	33	22	-	-	-	11	-	-	12
609 他に分類されない小売業	151	71	-	-	6	74	-	-	58
61 無店舗小売業	47	30	1	-	3	13	-	-	27
611 通信販売・訪問販売小売業	33	22	1	-	-	10	-	-	23
612 自動販売機による小売業	6	5	-	-	-	1	-	-	2
619 その他の無店舗小売業	8	3	-	-	3	2	-	-	2

G-2 従業者規模別事業所数・従業者数・年間商品販売額・その他の収入額・売場面積

従業者規模	事業所数										総数
	総数	卸・小売別		営 業 組			織 別			法人でない の団体	
		卸売業	小売業	株式・有限・ 相互会社	合 名 ・ 合 資 会 社	合 同 会 社	会 社 以 外 の 法 人	個 人 経 営	外 国 会 社		
総数	2,297	435	1,862	1,453	29	7	92	715	-	1	21,758
2人以下	720	105	615	258	6	1	1	454	-	-	1,136
3～4人	496	75	421	306	8	2	22	158	-	-	1,707
5～9人	486	117	369	396	4	-	32	54	-	-	3,170
10～19人	356	75	281	291	7	2	20	36	-	-	4,927
20～29人	131	34	97	105	4	2	6	13	-	1	3,083
30～49人	52	11	41	49	-	-	3	-	-	-	1,987
50～99人	37	10	27	31	-	-	6	-	-	-	2,634
100人以上	19	8	11	17	-	-	2	-	-	-	3,114

平成26年7月1日現在

所 数							従 業 者 数			年 間 商 品 販 売 額	そ の 他 の 収 入 額	売 場 面 積
規 模 別							総 数	男	女			
3～4人	5～9人	10～19人	20～29人	30～49人	50～99人	100人以上						(万円)
91	91	133	43	14	17	4	6,272	2,065	4,207	8,085,475	132,870	85,631
8	2	1	3	4	13	3	1,683	480	1,203	3,165,806	14,900	34,268
6	3	2	1	-	1	-	173	66	107	246,631	24,991	3,774
4	3	5	1	-	-	-	128	50	78	158,008	29	1,440
1	-	1	-	-	-	-	20	7	13	32,136	-	400
10	5	2	-	-	-	-	135	58	77	296,854	1,825	4,011
18	19	18	4	1	1	-	674	160	514	358,751	3,206	4,562
44	59	104	34	9	2	1	3,459	1,244	2,215	3,827,289	87,919	37,176
83	59	38	15	8	1	1	2,280	1,636	644	9,620,478	991,627	44,308
51	42	30	15	5	-	-	1,495	1,166	329	7,226,525	961,888	10,043
6	2	1	-	-	-	-	63	46	17	48,867	2,421	2,289
26	15	7	-	3	1	1	722	424	298	2,345,086	27,318	31,976
166	153	82	30	14	8	2	5,040	2,194	2,846	10,435,475	519,761	110,200
9	6	3	-	1	-	-	193	91	102	405,568	1,886	20,241
6	1	-	-	-	-	-	44	19	25	22,476	346	1,561
39	46	26	6	3	-	-	1,118	230	888	2,535,385	4,609	28,485
5	9	2	-	-	-	-	125	75	50	365,228	7,186	3,574
34	33	20	6	-	3	1	1,047	770	277	4,558,091	403,960	2,574
10	7	16	16	9	2	-	1,187	474	713	801,554	69,867	12,854
8	6	6	1	1	-	-	257	136	121	526,243	11,702	10,615
6	14	1	-	-	-	-	141	85	56	176,012	873	2,788
49	31	8	1	-	3	1	928	314	614	1,044,918	19,332	27,508
7	4	6	1	2	-	-	286	171	115	684,916	25,163	-
3	3	3	-	1	-	-	159	70	89	298,391	25,159	-
1	-	2	-	1	-	-	71	57	14	250,304	-	-
3	1	1	1	-	-	-	56	44	12	136,221	4	-

資料：商業統計調査

平成26年7月1日現在

従 業 者 数									年 間 商 品 販 売 額	そ の 他 の 収 入 額	売 場 面 積
卸・小売別		組 織 別									
卸売業	小売業	株式・有限・ 相互会社	合名・合資 会社	合同会社	会社以外の 法人	個人経営	外国の会社	法人でない 団体	(万円)	(万円)	(㎡)
5,470	16,288	17,252	259	86	1,779	2,362	-	20	167,286,772	3,073,831	351,966
169	967	404	12	1	2	717	-	-	2,355,285	125,289	27,378
260	1,447	1,070	29	6	79	523	-	-	5,343,251	106,261	30,988
792	2,378	2,622	29	-	198	321	-	-	12,788,029	197,977	61,200
1,029	3,898	3,988	99	33	288	519	-	-	23,204,832	692,671	80,731
791	2,292	2,495	90	46	150	282	-	20	30,100,010	409,454	25,849
407	1,580	1,882	-	-	105	-	-	-	7,279,290	281,369	26,915
749	1,885	2,161	-	-	473	-	-	-	36,428,842	328,415	38,046
1,273	1,841	2,630	-	-	484	-	-	-	49,787,233	932,395	60,859

資料：商業統計調査

G-3 地区別事業所数・従業者数・年間商品販売額・その他の収入額・売場面積

(1) 挙母地区

産業分類 (番号及び分類別)	事業別								
	総数	株式・有限・ 相互会社	合名・ 合資会社	合同会社	会社以外 の法人	個人経営	外国の 会社	法人でない 団体	2人以下
総数	1,022	742	12	4	45	219	-	-	261
卸売業計	225	196	1	-	3	25	-	-	50
50 各種商品卸売業	2	2	-	-	-	-	-	-	1
51 繊維・衣服等卸売業	3	1	-	-	-	2	-	-	1
52 飲食料品卸売業	44	34	-	-	1	9	-	-	15
53 建築材料, 鉱物・金属材料等卸売業	42	35	-	-	1	6	-	-	8
54 機械器具卸売業	94	93	-	-	-	1	-	-	14
55 その他の卸売業	40	31	1	-	1	7	-	-	11
小売業計	797	546	11	4	42	194	-	-	211
56 各種商品小売業	5	4	-	-	1	-	-	-	-
57 繊維・衣服・身の回り品小売業	156	113	1	1	-	41	-	-	51
58 飲食料品小売業	208	114	6	2	28	58	-	-	39
59 機械器具小売業	135	101	1	1	-	32	-	-	42
60 その他の小売業	272	199	3	-	10	60	-	-	71
61 無店舗小売業	21	15	-	-	3	3	-	-	8

(2) 高橋地区

産業分類 (番号及び分類別)	事業別								
	総数	株式・有限・ 相互会社	合名・ 合資会社	合同会社	会社以外 の法人	個人経営	外国の 会社	法人でない 団体	2人以下
総数	186	113	5	-	5	63	-	-	68
卸売業計	23	16	-	-	-	7	-	-	13
50 各種商品卸売業	-	-	-	-	-	-	-	-	-
51 繊維・衣服等卸売業	-	-	-	-	-	-	-	-	-
52 飲食料品卸売業	5	2	-	-	-	3	-	-	3
53 建築材料, 鉱物・金属材料等卸売業	6	4	-	-	-	2	-	-	2
54 機械器具卸売業	5	5	-	-	-	-	-	-	3
55 その他の卸売業	7	5	-	-	-	2	-	-	5
小売業計	163	97	5	-	5	56	-	-	55
56 各種商品小売業	1	1	-	-	-	-	-	-	-
57 繊維・衣服・身の回り品小売業	32	25	-	-	-	7	-	-	9
58 飲食料品小売業	38	14	3	-	4	17	-	-	14
59 機械器具小売業	31	18	-	-	-	13	-	-	10
60 その他の小売業	58	37	2	-	1	18	-	-	20
61 無店舗小売業	3	2	-	-	-	1	-	-	2

平成26年7月1日現在

所 数							従 業 者 数			年 間 商 品 販 売 額 (万円)	そ の 他 の 収 入 額 (万円)	売 場 面 積 (㎡)
従 業 者 規 模 別							総 数	男	女			
3~4人	5~9人	10~19人	20~29人	30~49人	50~99人	100人以上						
216	249	183	59	28	15	11	10,722	5,124	5,598	88,706,137	1,103,980	209,604
35	62	43	20	8	4	3	2,688	1,781	907	70,044,714	250,481	*
-	-	-	1	-	-	-	23	15	8	x	x	*
1	1	-	-	-	-	-	10	1	9	x	-	*
7	14	3	3	2	-	-	318	215	103	1,962,542	2,801	*
8	9	11	4	1	1	-	437	323	114	24,117,522	14,813	*
10	24	26	10	5	3	2	1,569	1,041	528	35,718,421	196,305	*
9	14	3	2	-	-	1	331	186	145	2,203,969	x	*
181	187	140	39	20	11	8	8,034	3,343	4,691	18,661,423	853,499	209,604
-	-	1	-	-	1	3	851	227	624	2,174,257	796	36,789
45	41	14	4	1	-	-	816	207	609	1,876,513	8,269	49,065
33	47	62	14	3	8	2	2,584	850	1,734	3,563,428	66,666	38,229
33	29	15	9	6	-	1	1,203	896	307	6,221,060	523,223	23,783
66	67	44	11	9	2	2	2,414	1,033	1,381	4,345,673	235,288	61,738
4	3	4	1	1	-	-	166	130	36	480,492	19,257	-

資料：商業統計調査

平成26年7月1日現在

所 数							従 業 者 数			年 間 商 品 販 売 額 (万円)	そ の 他 の 収 入 額 (万円)	売 場 面 積 (㎡)
従 業 者 規 模 別							総 数	男	女			
3~4人	5~9人	10~19人	20~29人	30~49人	50~99人	100人以上						
40	38	24	8	3	4	1	1,579	676	903	3,298,037	215,553	28,857
3	4	1	1	-	1	-	173	137	36	274,841	29,089	*
-	-	-	-	-	-	-	-	-	-	-	-	*
-	-	-	-	-	-	-	-	-	-	-	-	*
1	1	-	-	-	-	-	17	8	9	24,906	x	*
1	1	1	-	-	1	-	107	94	13	72,840	x	*
-	2	-	-	-	-	-	17	12	5	155,901	x	*
1	-	-	1	-	-	-	32	23	9	21,194	27,728	*
37	34	23	7	3	3	1	1,406	539	867	3,023,196	186,464	28,857
-	-	-	-	-	-	1	152	42	110	x	-	x
10	10	1	2	-	-	-	168	37	131	217,684	189	4,427
3	3	11	5	-	2	-	493	161	332	641,247	3,763	8,213
10	4	6	-	1	-	-	197	134	63	684,510	84,813	2,668
14	17	4	-	2	1	-	377	164	213	x	x	x
-	-	1	-	-	-	-	19	1	18	26,702	x	-

資料：商業統計調査

G-3 地区別事業所数・従業者数・年間商品販売額・その他の収入額・売場面積（続き）

(3) 上郷地区

産業分類 (番号及び分類別)	事業別								
	総数	株式・有限・ 相互会社	合名・ 合資会社	合同会社	会社以外 の法人	個人経営	外国の 会社	法人でない 団体	2人以下
総数	154	83	1	-	11	59	-	-	52
卸売業計	33	27	-	-	-	6	-	-	7
50 各種商品卸売業	-	-	-	-	-	-	-	-	-
51 繊維・衣服等卸売業	-	-	-	-	-	-	-	-	-
52 飲食料品卸売業	5	4	-	-	-	1	-	-	-
53 建築材料、鉱物・金属材料等卸売業	10	10	-	-	-	-	-	-	1
54 機械器具卸売業	11	11	-	-	-	-	-	-	1
55 その他の卸売業	7	2	-	-	-	5	-	-	5
小売業計	121	56	1	-	11	53	-	-	45
56 各種商品小売業	1	-	-	-	1	-	-	-	-
57 繊維・衣服・身の回り品小売業	13	4	-	-	-	9	-	-	8
58 飲食料品小売業	39	15	1	-	9	14	-	-	10
59 機械器具小売業	26	11	-	-	-	15	-	-	14
60 その他の小売業	39	23	-	-	1	15	-	-	11
61 無店舗小売業	3	3	-	-	-	-	-	-	2

(4) 高岡地区

産業分類 (番号及び分類別)	事業別								
	総数	株式・有限・ 相互会社	合名・ 合資会社	合同会社	会社以外 の法人	個人経営	外国の 会社	法人でない 団体	2人以下
総数	387	264	3	3	12	105	-	-	118
卸売業計	90	83	1	-	-	6	-	-	17
50 各種商品卸売業	-	-	-	-	-	-	-	-	-
51 繊維・衣服等卸売業	3	3	-	-	-	-	-	-	-
52 飲食料品卸売業	14	13	-	-	-	1	-	-	3
53 建築材料、鉱物・金属材料等卸売業	24	22	-	-	-	2	-	-	4
54 機械器具卸売業	36	35	1	-	-	-	-	-	4
55 その他の卸売業	13	10	-	-	-	3	-	-	6
小売業計	297	181	2	3	12	99	-	-	101
56 各種商品小売業	3	3	-	-	-	-	-	-	2
57 繊維・衣服・身の回り品小売業	28	11	-	-	-	17	-	-	16
58 飲食料品小売業	96	52	1	2	10	31	-	-	23
59 機械器具小売業	64	46	-	-	-	18	-	-	24
60 その他の小売業	99	63	1	1	2	32	-	-	32
61 無店舗小売業	7	6	-	-	-	1	-	-	4

平成26年7月1日現在

所 数							従 業 者 数			年 間 商 品 販 売 額 (万円)	そ の 他 の 収 入 額 (万円)	売 場 面 積 (㎡)
従 業 者 規 模 別							総 数	男	女			
3~4人	5~9人	10~19人	20~29人	30~49人	50~99人	100人以上						
34	29	24	8	4	2	1	1,376	684	692	31,046,518	93,800	19,334
5	13	4	1	1	1	1	478	343	135	29,450,958	9,725	*
-	-	-	-	-	-	-	-	-	-	-	-	*
-	-	-	-	-	-	-	-	-	-	-	-	*
1	4	-	-	-	-	-	30	17	13	183,795	30	*
2	3	1	1	1	1	-	157	126	31	3,626,098	3,048	*
2	5	2	-	-	-	1	264	185	79	25,592,528	5,820	*
-	1	1	-	-	-	-	27	15	12	48,537	827	*
29	16	20	7	3	1	-	898	341	557	1,595,560	84,075	19,334
-	-	-	1	-	-	-	21	4	17	x	-	x
3	1	1	-	-	-	-	45	11	34	35,448	763	1,014
9	4	11	1	3	1	-	446	130	316	611,880	2,602	4,843
6	1	4	1	-	-	-	118	73	45	237,391	23,845	8,865
10	10	4	4	-	-	-	262	118	144	x	56,865	x
1	-	-	-	-	-	-	6	5	1	12,231	-	-

資料：商業統計調査

平成26年7月1日現在

所 数							従 業 者 数			年 間 商 品 販 売 額 (万円)	そ の 他 の 収 入 額 (万円)	売 場 面 積 (㎡)
従 業 者 規 模 別							総 数	男	女			
3~4人	5~9人	10~19人	20~29人	30~49人	50~99人	100人以上						
74	65	76	29	11	11	3	4,345	2,295	2,050	24,967,419	1,377,426	47,316
14	19	22	9	2	4	3	1,637	1,166	471	19,327,364	1,087,412	*
-	-	-	-	-	-	-	-	-	-	-	-	*
1	2	-	-	-	-	-	16	11	5	940,439	-	*
3	4	2	2	-	-	-	117	60	57	705,616	742	*
3	2	6	3	1	4	1	647	489	158	9,906,718	930,273	*
5	9	12	4	1	-	1	548	411	137	5,779,430	137,280	*
2	2	2	-	-	-	1	309	195	114	1,995,161	19,117	*
60	46	54	20	9	7	-	2,708	1,129	1,579	5,640,055	290,014	47,316
-	1	-	-	-	-	-	9	-	9	20,402	-	162
6	3	2	1	-	-	-	121	37	84	217,094	537	4,905
14	15	26	8	8	2	-	1,218	407	811	1,376,396	12,726	13,599
17	13	6	3	-	1	-	399	267	132	1,451,769	210,198	7,128
22	13	19	8	1	4	-	931	398	533	2,442,240	61,153	21,522
1	1	1	-	-	-	-	30	20	10	132,154	5,400	-

資料：商業統計調査

G-3 地区別事業所数・従業者数・年間商品販売額・その他の収入額・売場面積（続き）

(5) 猿投地区

産業分類 (番号及び分類別)	事業別								
	総数	株式・有限・ 相互会社	合名・ 合資会社	合同会社	会社以外 の法人	個人経営	外国の 会社	法人でない 団体	2人以下
総数	249	142	1	-	7	99	-	-	89
卸売業計	38	33	-	-	-	5	-	-	12
50 各種商品卸売業	-	-	-	-	-	-	-	-	-
51 繊維・衣服等卸売業	-	-	-	-	-	-	-	-	-
52 飲食料品卸売業	3	2	-	-	-	1	-	-	1
53 建築材料、鉱物・金属材料等卸売業	19	17	-	-	-	2	-	-	4
54 機械器具卸売業	12	11	-	-	-	1	-	-	5
55 その他の卸売業	4	3	-	-	-	1	-	-	2
小売業計	211	109	1	-	7	94	-	-	77
56 各種商品小売業	1	1	-	-	-	-	-	-	-
57 繊維・衣服・身の回り品小売業	19	11	-	-	-	8	-	-	8
58 飲食料品小売業	65	26	-	-	4	35	-	-	17
59 機械器具小売業	35	19	-	-	-	16	-	-	14
60 その他の小売業	82	49	-	-	3	30	-	-	31
61 無店舗小売業	9	3	1	-	-	5	-	-	7

(6) 松平地区

産業分類 (番号及び分類別)	事業別								
	総数	株式・有限・ 相互会社	合名・ 合資会社	合同会社	会社以外 の法人	個人経営	外国の 会社	法人でない 団体	2人以下
総数	35	11	1	-	1	22	-	-	17
卸売業計	2	1	-	-	-	1	-	-	1
50 各種商品卸売業	-	-	-	-	-	-	-	-	-
51 繊維・衣服等卸売業	-	-	-	-	-	-	-	-	-
52 飲食料品卸売業	-	-	-	-	-	-	-	-	-
53 建築材料、鉱物・金属材料等卸売業	-	-	-	-	-	-	-	-	-
54 機械器具卸売業	1	1	-	-	-	-	-	-	1
55 その他の卸売業	1	-	-	-	-	1	-	-	-
小売業計	33	10	1	-	1	21	-	-	16
56 各種商品小売業	-	-	-	-	-	-	-	-	-
57 繊維・衣服・身の回り品小売業	1	1	-	-	-	-	-	-	-
58 飲食料品小売業	14	3	1	-	1	9	-	-	6
59 機械器具小売業	6	2	-	-	-	4	-	-	4
60 その他の小売業	11	4	-	-	-	7	-	-	5
61 無店舗小売業	1	-	-	-	-	1	-	-	1

平成26年7月1日現在

所 数							従 業 者 数			年 間 商 品 販 売 額 (万円)	そ の 他 の 収 入 額 (万円)	売 場 面 積 (㎡)
従 業 者 規 模 別							総 数	男	女			
3~4人	5~9人	10~19人	20~29人	30~49人	50~99人	100人以上						
52	55	27	18	5	1	2	2,030	953	1,077	16,146,809	177,783	23,885
9	13	3	-	-	-	1	318	221	97	12,944,123	10,199	*
-	-	-	-	-	-	-	-	-	-	-	-	*
-	-	-	-	-	-	-	-	-	-	-	-	*
-	1	1	-	-	-	-	25	12	13	33,399	3,575	*
6	7	2	-	-	-	-	113	77	36	1,299,792	2,351	*
2	4	-	-	-	-	1	168	127	41	11,599,515	2,825	*
1	1	-	-	-	-	-	12	5	7	11,417	1,448	*
43	42	24	18	5	1	1	1,712	732	980	3,202,686	167,584	23,885
-	-	-	-	1	-	-	47	16	31	x	-	x
3	4	3	-	1	-	-	116	23	93	144,173	-	4,376
15	8	12	11	-	1	1	771	285	486	986,002	20,173	9,395
8	6	4	2	1	-	-	238	188	50	872,070	94,053	1,370
16	24	5	5	1	-	-	481	208	273	x	53,117	x
1	-	-	-	1	-	-	59	12	47	27,231	241	-

資料：商業統計調査

平成26年7月1日現在

所 数							従 業 者 数			年 間 商 品 販 売 額 (万円)	そ の 他 の 収 入 額 (万円)	売 場 面 積 (㎡)
従 業 者 規 模 別							総 数	男	女			
3~4人	5~9人	10~19人	20~29人	30~49人	50~99人	100人以上						
8	7	-	1	-	2	-	228	96	132	183,781	6,839	2,260
1	-	-	-	-	-	-	5	3	2	x	x	*
-	-	-	-	-	-	-	-	-	-	-	-	*
-	-	-	-	-	-	-	-	-	-	-	-	*
-	-	-	-	-	-	-	-	-	-	-	-	*
-	-	-	-	-	-	-	2	1	1	x	-	*
1	-	-	-	-	-	-	3	2	1	x	x	*
7	7	-	1	-	2	-	223	93	130	x	x	2,260
-	-	-	-	-	-	-	-	-	-	-	-	-
-	1	-	-	-	-	-	5	2	3	x	-	x
3	3	-	1	-	1	-	115	30	85	72,215	79	1,388
1	1	-	-	-	-	-	13	9	4	7,891	2,793	189
3	2	-	-	-	1	-	88	51	37	96,629	x	x
-	-	-	-	-	-	-	2	1	1	x	-	-

資料：商業統計調査

G-3 地区別事業所数・従業者数・年間商品販売額・その他の収入額・売場面積（続き）

(7) 藤岡地区

産業分類 (番号及び分類別)	事業別								
	総数	株式・有限・ 相互会社	合名・ 合資会社	合同会社	会社以外 の法人	個人経営	外国の 会社	法人でない 団体	2人以下
総数	58	32	1	-	4	21	-	-	18
卸売業計	8	8	-	-	-	-	-	-	-
50 各種商品卸売業	-	-	-	-	-	-	-	-	-
51 繊維・衣服等卸売業	1	1	-	-	-	-	-	-	-
52 飲食料品卸売業	1	1	-	-	-	-	-	-	-
53 建築材料、鉱物・金属材料等卸売業	3	3	-	-	-	-	-	-	-
54 機械器具卸売業	2	2	-	-	-	-	-	-	-
55 その他の卸売業	1	1	-	-	-	-	-	-	-
小売業計	50	24	1	-	4	21	-	-	18
56 各種商品小売業	3	3	-	-	-	-	-	-	1
57 繊維・衣服・身の回り品小売業	5	-	-	-	-	5	-	-	4
58 飲食料品小売業	13	6	1	-	1	5	-	-	3
59 機械器具小売業	8	2	-	-	-	6	-	-	4
60 その他の小売業	20	12	-	-	3	5	-	-	5
61 無店舗小売業	1	1	-	-	-	-	-	-	1

(8) 小原地区

産業分類 (番号及び分類別)	事業別								
	総数	株式・有限・ 相互会社	合名・ 合資会社	合同会社	会社以外 の法人	個人経営	外国の 会社	法人でない 団体	2人以下
総数	25	7	-	-	1	17	-	-	11
卸売業計	1	1	-	-	-	-	-	-	-
50 各種商品卸売業	-	-	-	-	-	-	-	-	-
51 繊維・衣服等卸売業	-	-	-	-	-	-	-	-	-
52 飲食料品卸売業	-	-	-	-	-	-	-	-	-
53 建築材料、鉱物・金属材料等卸売業	-	-	-	-	-	-	-	-	-
54 機械器具卸売業	-	-	-	-	-	-	-	-	-
55 その他の卸売業	1	1	-	-	-	-	-	-	-
小売業計	24	6	-	-	1	17	-	-	11
56 各種商品小売業	1	-	-	-	-	1	-	-	1
57 繊維・衣服・身の回り品小売業	1	-	-	-	-	1	-	-	-
58 飲食料品小売業	10	3	-	-	-	7	-	-	5
59 機械器具小売業	3	-	-	-	-	3	-	-	-
60 その他の小売業	8	3	-	-	1	4	-	-	4
61 無店舗小売業	1	-	-	-	-	1	-	-	1

平成26年7月1日現在

所 数							従 業 者 数			年 間 商 品 販 売 額 (万円)	そ の 他 の 収 入 額 (万円)	売 場 面 積 (㎡)
従 業 者 規 模 別							総 数	男	女			
3~4人	5~9人	10~19人	20~29人	30~49人	50~99人	100人以上						
18	10	4	6	1	-	1	516	198	318	1,406,731	34,101	8,757
2	4	-	2	-	-	-	78	55	23	544,385	6,891	*
-	-	-	-	-	-	-	-	-	-	-	-	*
-	1	-	-	-	-	-	5	3	2	x	-	*
1	-	-	-	-	-	-	4	1	3	x	-	*
-	1	-	2	-	-	-	50	38	12	x	x	*
1	1	-	-	-	-	-	10	6	4	x	x	*
-	1	-	-	-	-	-	9	7	2	x	-	*
16	6	4	4	1	-	1	438	143	295	862,346	27,210	8,757
2	-	-	-	-	-	-	8	-	8	43,366	-	48
1	-	-	-	-	-	-	9	3	6	4,295	-	310
4	2	1	2	-	-	1	227	55	172	387,234	22	5,559
2	-	2	-	-	-	-	41	26	15	89,946	23,720	46
7	4	1	2	1	-	-	152	59	93	x	3,468	2,794
-	-	-	-	-	-	-	1	-	1	x	-	-

資料：商業統計調査

平成26年7月1日現在

所 数							従 業 者 数			年 間 商 品 販 売 額 (万円)	そ の 他 の 収 入 額 (万円)	売 場 面 積 (㎡)
従 業 者 規 模 別							総 数	男	女			
3~4人	5~9人	10~19人	20~29人	30~49人	50~99人	100人以上						
5	6	3	-	-	-	-	120	52	68	253,651	7,709	1,190
-	1	-	-	-	-	-	8	6	2	x	-	*
-	-	-	-	-	-	-	-	-	-	-	-	*
-	-	-	-	-	-	-	-	-	-	-	-	*
-	-	-	-	-	-	-	-	-	-	-	-	*
-	-	-	-	-	-	-	-	-	-	-	-	*
-	1	-	-	-	-	-	8	6	2	x	-	*
5	5	3	-	-	-	-	112	46	66	x	7,709	1,190
-	-	-	-	-	-	-	2	1	1	x	-	x
1	-	-	-	-	-	-	4	1	3	x	-	x
-	2	3	-	-	-	-	65	18	47	85,851	-	669
3	-	-	-	-	-	-	9	6	3	6,036	3,540	x
1	3	-	-	-	-	-	30	19	11	64,867	x	376
-	-	-	-	-	-	-	2	1	1	x	x	-

資料：商業統計調査

G-3 地区別事業所数・従業者数・年間商品販売額・その他の収入額・売場面積（続き）

(9) 足助地区

産業分類 (番号及び分類別)	事業別								
	総数	株式・有限・ 相互会社	合名・ 合資会社	合同会社	会社以外 の法人	個人経営	外国の 会社	法人でない 団体	2人以下
総数	90	28	2	-	3	57	-	-	42
卸売業計	9	7	-	-	1	1	-	-	2
50 各種商品卸売業	-	-	-	-	-	-	-	-	-
51 繊維・衣服等卸売業	-	-	-	-	-	-	-	-	-
52 飲食料品卸売業	6	4	-	-	1	1	-	-	2
53 建築材料、鉱物・金属材料等卸売業	3	3	-	-	-	-	-	-	-
54 機械器具卸売業	-	-	-	-	-	-	-	-	-
55 その他の卸売業	-	-	-	-	-	-	-	-	-
小売業計	81	21	2	-	2	56	-	-	40
56 各種商品小売業	-	-	-	-	-	-	-	-	-
57 繊維・衣服・身の回り品小売業	10	-	-	-	-	10	-	-	9
58 飲食料品小売業	30	8	1	-	-	21	-	-	16
59 機械器具小売業	6	2	-	-	-	4	-	-	3
60 その他の小売業	35	11	1	-	2	21	-	-	12
61 無店舗小売業	-	-	-	-	-	-	-	-	-

(10) 下山地区

産業分類 (番号及び分類別)	事業別								
	総数	株式・有限・ 相互会社	合名・ 合資会社	合同会社	会社以外 の法人	個人経営	外国の 会社	法人でない 団体	2人以下
総数	32	13	-	-	1	18	-	-	15
卸売業計	3	2	-	-	-	1	-	-	1
50 各種商品卸売業	-	-	-	-	-	-	-	-	-
51 繊維・衣服等卸売業	-	-	-	-	-	-	-	-	-
52 飲食料品卸売業	1	1	-	-	-	-	-	-	1
53 建築材料、鉱物・金属材料等卸売業	1	-	-	-	-	1	-	-	-
54 機械器具卸売業	-	-	-	-	-	-	-	-	-
55 その他の卸売業	1	1	-	-	-	-	-	-	-
小売業計	29	11	-	-	1	17	-	-	14
56 各種商品小売業	-	-	-	-	-	-	-	-	-
57 繊維・衣服・身の回り品小売業	1	1	-	-	-	-	-	-	-
58 飲食料品小売業	10	3	-	-	-	7	-	-	6
59 機械器具小売業	3	1	-	-	-	2	-	-	-
60 その他の小売業	14	6	-	-	1	7	-	-	7
61 無店舗小売業	1	-	-	-	-	1	-	-	1

平成26年7月1日現在

所 数							従 業 者 数			年 間 商 品 販 売 額 (万円)	そ の 他 の 収 入 額 (万円)	売 場 面 積 (㎡)
従 業 者 規 模 別							総 数	男	女			
3~4人	5~9人	10~19人	20~29人	30~49人	50~99人	100人以上						
30	10	7	-	-	1	-	375	170	205	819,663	11,201	4,839
5	-	2	-	-	-	-	50	28	22	417,988	-	*
-	-	-	-	-	-	-	-	-	-	-	-	*
-	-	-	-	-	-	-	-	-	-	-	-	*
3	-	1	-	-	-	-	24	8	16	32,259	-	*
2	-	1	-	-	-	-	26	20	6	385,729	-	*
-	-	-	-	-	-	-	-	-	-	-	-	*
-	-	-	-	-	-	-	-	-	-	-	-	*
25	10	5	-	-	1	-	325	142	183	401,675	11,201	4,839
-	-	-	-	-	-	-	-	-	-	-	-	-
1	-	-	-	-	-	-	17	7	10	5,551	-	349
6	5	2	-	-	1	-	148	52	96	206,424	906	1,713
1	2	-	-	-	-	-	20	12	8	23,280	6,173	93
17	3	3	-	-	-	-	140	71	69	166,420	4,122	2,684
-	-	-	-	-	-	-	-	-	-	-	-	-

資料：商業統計調査

平成26年7月1日現在

所 数							従 業 者 数			年 間 商 品 販 売 額 (万円)	そ の 他 の 収 入 額 (万円)	売 場 面 積 (㎡)
従 業 者 規 模 別							総 数	男	女			
3~4人	5~9人	10~19人	20~29人	30~49人	50~99人	100人以上						
6	8	2	1	-	-	-	156	59	97	190,187	12,086	2,604
1	1	-	-	-	-	-	11	7	4	10,527	-	*
-	-	-	-	-	-	-	-	-	-	-	-	*
-	-	-	-	-	-	-	-	-	-	-	-	*
-	-	-	-	-	-	-	2	1	1	x	-	*
-	1	-	-	-	-	-	5	4	1	x	-	*
-	-	-	-	-	-	-	-	-	-	-	-	*
1	-	-	-	-	-	-	4	2	2	x	-	*
5	7	2	1	-	-	-	145	52	93	179,660	12,086	2,604
-	-	-	-	-	-	-	-	-	-	-	-	-
-	1	-	-	-	-	-	5	2	3	x	-	x
1	1	1	1	-	-	-	57	22	35	41,789	976	704
1	2	-	-	-	-	-	17	10	7	x	x	-
3	3	1	-	-	-	-	65	17	48	127,822	7	x
-	-	-	-	-	-	-	1	1	-	x	x	-

資料：商業統計調査

G-3 地区別事業所数・従業者数・年間商品販売額・その他の収入額・売場面積（続き）

(11) 旭地区

産業分類 (番号及び分類別)	事業別								
	総数	株式・有限・ 相互会社	合名・ 合資会社	合同会社	会社以外 の法人	個人経営	外国の 会社	法人でない 団体	2人以下
総数	28	4	3	-	1	19	-	1	16
卸売業計	3	1	-	-	-	1	-	1	2
50 各種商品卸売業	-	-	-	-	-	-	-	-	-
51 繊維・衣服等卸売業	-	-	-	-	-	-	-	-	-
52 飲食料品卸売業	1	-	-	-	-	-	-	1	-
53 建築材料、鉱物・金属材料等卸売業	-	-	-	-	-	-	-	-	-
54 機械器具卸売業	-	-	-	-	-	-	-	-	-
55 その他の卸売業	2	1	-	-	-	1	-	-	2
小売業計	25	3	3	-	1	18	-	-	14
56 各種商品小売業	-	-	-	-	-	-	-	-	-
57 繊維・衣服・身の回り品小売業	2	1	-	-	-	1	-	-	1
58 飲食料品小売業	11	-	2	-	-	9	-	-	7
59 機械器具小売業	2	1	1	-	-	-	-	-	1
60 その他の小売業	10	1	-	-	1	8	-	-	5
61 無店舗小売業	-	-	-	-	-	-	-	-	-

(12) 稲武地区

産業分類 (番号及び分類別)	事業別								
	総数	株式・有限・ 相互会社	合名・ 合資会社	合同会社	会社以外 の法人	個人経営	外国の 会社	法人でない 団体	2人以下
総数	31	14	-	-	1	16	-	-	13
卸売業計	-	-	-	-	-	-	-	-	-
50 各種商品卸売業	-	-	-	-	-	-	-	-	-
51 繊維・衣服等卸売業	-	-	-	-	-	-	-	-	-
52 飲食料品卸売業	-	-	-	-	-	-	-	-	-
53 建築材料、鉱物・金属材料等卸売業	-	-	-	-	-	-	-	-	-
54 機械器具卸売業	-	-	-	-	-	-	-	-	-
55 その他の卸売業	-	-	-	-	-	-	-	-	-
小売業計	31	14	-	-	1	16	-	-	13
56 各種商品小売業	-	-	-	-	-	-	-	-	-
57 繊維・衣服・身の回り品小売業	4	2	-	-	-	2	-	-	3
58 飲食料品小売業	8	5	-	-	-	3	-	-	3
59 機械器具小売業	3	1	-	-	-	2	-	-	1
60 その他の小売業	16	6	-	-	1	9	-	-	6
61 無店舗小売業	-	-	-	-	-	-	-	-	-

平成26年7月1日現在

所 数							従 業 者 数			年 間 商 品 販 売 額 (万円)	そ の 他 の 収 入 額 (万円)	売 場 面 積 (㎡)
従 業 者 規 模 別							総 数	男	女			
3~4人	5~9人	10~19人	20~29人	30~49人	50~99人	100人以上						
6	3	2	1	-	-	-	117	56	61	68,075	8,333	1,126
-	-	-	1	-	-	-	24	9	15	729	x	*
-	-	-	-	-	-	-	-	-	-	-	-	*
-	-	-	-	-	-	-	-	-	-	-	-	*
-	-	-	1	-	-	-	20	6	14	x	x	*
-	-	-	-	-	-	-	-	-	-	-	-	*
-	-	-	-	-	-	-	-	-	-	-	-	*
-	-	-	-	-	-	-	4	3	1	x	x	*
6	3	2	-	-	-	-	93	47	46	67,346	x	1,126
-	-	-	-	-	-	-	-	-	-	-	-	-
1	-	-	-	-	-	-	5	2	3	x	-	x
2	1	1	-	-	-	-	37	18	19	27,346	-	567
-	1	-	-	-	-	-	8	4	4	x	x	x
3	1	1	-	-	-	-	43	23	20	31,920	124	391
-	-	-	-	-	-	-	-	-	-	-	-	-

資料：商業統計調査

平成26年7月1日現在

所 数							従 業 者 数			年 間 商 品 販 売 額 (万円)	そ の 他 の 収 入 額 (万円)	売 場 面 積 (㎡)
従 業 者 規 模 別							総 数	男	女			
3~4人	5~9人	10~19人	20~29人	30~49人	50~99人	100人以上						
7	6	4	-	-	1	-	194	86	108	199,764	25,020	2,194
-	-	-	-	-	-	-	-	-	-	-	-	*
-	-	-	-	-	-	-	-	-	-	-	-	*
-	-	-	-	-	-	-	-	-	-	-	-	*
-	-	-	-	-	-	-	-	-	-	-	-	*
-	-	-	-	-	-	-	-	-	-	-	-	*
-	-	-	-	-	-	-	-	-	-	-	-	*
7	6	4	-	-	1	-	194	86	108	199,764	25,020	2,194
-	-	-	-	-	-	-	-	-	-	-	-	-
1	-	-	-	-	-	-	9	5	4	3,463	-	437
1	-	3	-	-	1	-	111	37	74	85,663	24,957	752
1	-	1	-	-	-	-	17	11	6	13,174	-	83
4	6	-	-	-	-	-	57	33	24	97,464	63	922
-	-	-	-	-	-	-	-	-	-	-	-	-

資料：商業統計調査

H

交通・運輸
及び通信

電車駅乗降客数（一日平均）

平成27年度

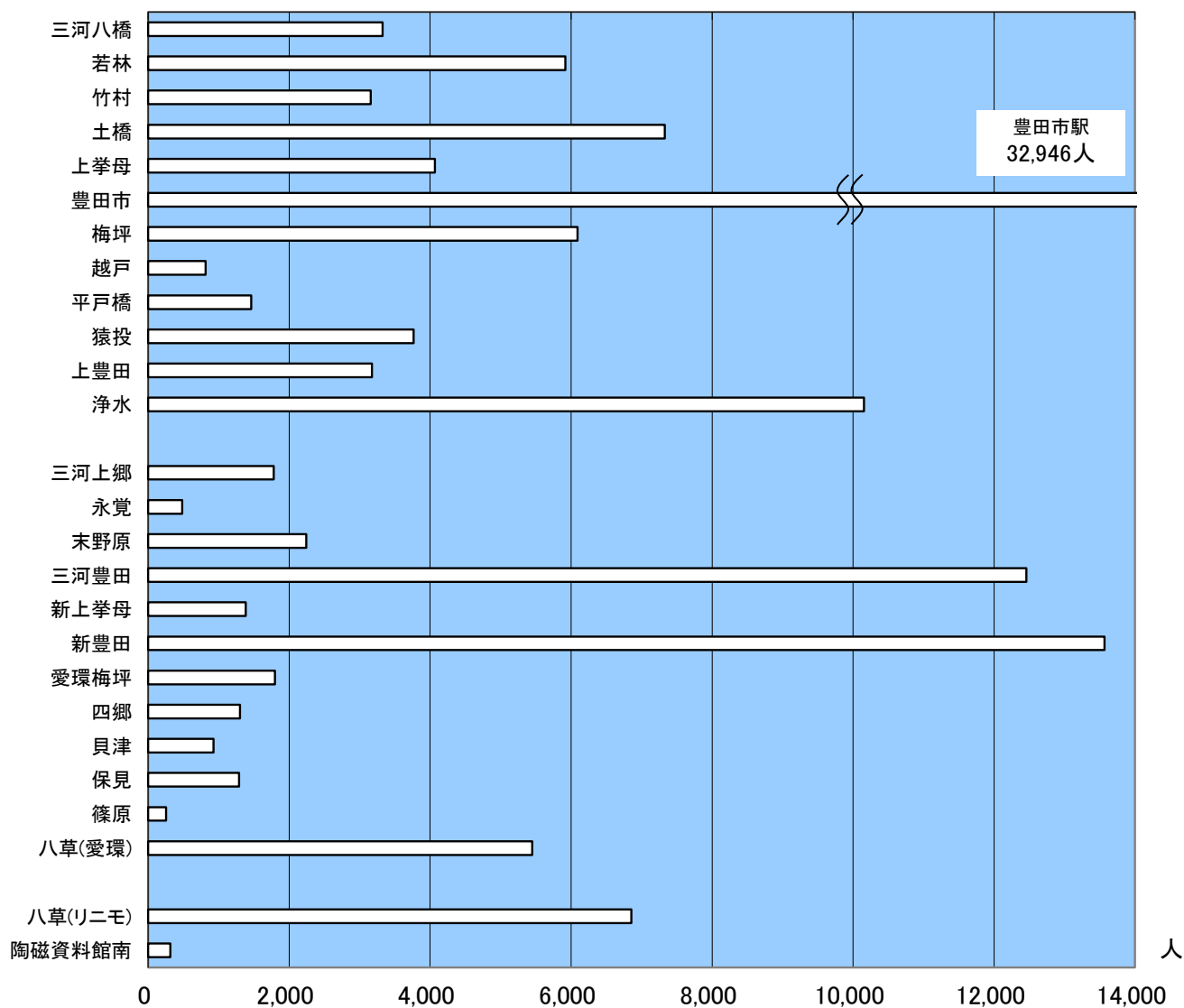

H-1 電車乗降客数 (一日平均)

駅名		平成23年度			平成24年度		
		総数	定期	定期外	総数	定期	定期外
総数		113,950	64,504	49,446	117,982	67,130	50,852
名古屋鉄道	三河線計	59,572	36,662	22,910	61,203	38,034	23,169
	三河八橋	2,736	1,916	820	2,850	1,984	866
	若林	5,105	3,548	1,557	5,318	3,722	1,596
	竹村	2,789	1,964	825	2,824	2,010	814
	土橋	5,909	3,634	2,275	6,291	3,912	2,379
	上挙母	3,222	2,086	1,136	3,369	2,204	1,165
	豊田市	28,583	16,474	12,109	29,183	17,092	12,091
	梅坪	5,495	3,218	2,277	5,597	3,288	2,309
	越戸	750	478	272	780	508	272
	平橋	1,288	858	430	1,350	908	442
	猿投	3,695	2,486	1,209	3,641	2,406	1,235
	豊田線計	12,180	8,390	3,790	12,613	8,690	3,923
	上豊田	3,037	1,988	1,049	3,123	2,080	1,043
浄水	9,143	6,402	2,741	9,490	6,610	2,880	
愛知環状鉄道	計	36,141	15,301	20,840	37,784	16,083	21,701
	三河上郷	1,609	789	820	1,683	809	874
	永覚	416	174	242	439	180	259
	末野原	1,831	980	851	2,036	1,111	925
	三河豊田	9,503	2,479	7,024	9,986	2,681	7,305
	新上挙母	1,068	474	594	1,164	522	642
	新豊田	11,512	4,535	6,977	12,010	4,763	7,247
	愛環梅坪	1,715	675	1,040	1,753	695	1,058
	四郷	1,180	566	614	1,237	587	650
	貝津	1,046	623	423	1,013	588	425
	保見	1,238	644	594	1,230	641	589
	篠原	212	95	117	230	106	124
	八草	4,811	3,267	1,544	5,003	3,400	1,603
(リニモ) 愛知高速交通	計	6,057	4,151	1,906	6,382	4,323	2,059
	八草	5,886	4,114	1,772	6,093	4,239	1,854
	陶磁資料館南	171	37	134	289	84	205

単位:人

平成 25 年 度			平成 26 年 度			平成 27 年 度		
総数	定期	定期外	総数	定期	定期外	総数	定期	定期外
123,283	70,162	53,121	123,407	70,677	52,730	132,313	75,532	56,781
64,028	40,030	23,998	64,702	40,606	24,096	68,883	43,650	25,233
3,093	2,204	889	3,149	2,264	885	3,326	2,402	924
5,580	3,994	1,586	5,566	4,014	1,552	5,917	4,324	1,593
2,976	2,158	818	2,973	2,148	825	3,159	2,294	865
6,650	4,134	2,516	6,819	4,244	2,575	7,330	4,602	2,728
3,569	2,332	1,237	3,771	2,466	1,305	4,069	2,650	1,419
30,660	18,012	12,648	30,860	18,248	12,612	32,946	19,706	13,240
5,678	3,366	2,312	5,866	3,530	2,336	6,091	3,670	2,421
803	514	289	772	468	304	816	510	306
1,381	930	451	1,341	894	447	1,462	998	464
3,638	2,386	1,252	3,585	2,330	1,255	3,767	2,494	1,273
12,771	8,710	4,061	12,747	8,664	4,083	13,329	9,088	4,241
3,230	2,200	1,030	3,141	2,134	1,007	3,175	2,176	999
9,541	6,510	3,031	9,606	6,530	3,076	10,154	6,912	3,242
39,796	16,957	22,839	39,250	16,999	22,251	42,931	18,102	24,829
1,766	864	902	1,725	870	855	1,782	891	891
483	217	266	479	227	252	483	210	273
2,123	1,148	975	2,180	1,207	973	2,244	1,230	1,014
10,640	2,816	7,824	10,779	3,144	7,635	12,460	3,599	8,861
1,234	569	665	1,268	602	666	1,382	647	735
12,626	4,915	7,711	12,417	4,900	7,517	13,568	5,261	8,307
1,802	769	1,033	1,739	783	956	1,798	756	1,042
1,284	640	644	1,242	612	630	1,300	643	657
938	535	403	908	500	408	925	486	439
1,284	709	575	1,234	687	547	1,290	709	581
222	98	124	218	100	118	253	127	126
5,394	3,677	1,717	5,061	3,367	1,694	5,446	3,543	1,903
6,688	4,465	2,223	6,708	4,408	2,300	7,170	4,692	2,478
6,412	4,401	2,011	6,412	4,332	2,080	6,854	4,587	2,267
276	64	212	296	76	220	316	105	211

H-2 交通量調査結果 (国・県道分)

路線番号	路線名	起点側		終点側		区間延長 (km)	交通量観測地点地名		
		路線名等	備考	路線名等	備考		市郡	区町村	丁目字
1010	東名高速道路	岡崎市・豊田市 境		伊勢湾岸自動車道	豊田JCT	1.3	岡崎	豊田	JCT
		伊勢湾岸自動車道	豊田JCT	一般国道155号	豊田IC	6.7	豊田	JCT	豊田
		一般国道155号	豊田IC	豊田市・みよし市 境		2.2	豊田	東名	三好
1840	伊勢湾岸自動車道	一般国道475号(東海環状自動車道)	豊田東JCT	一般国道248号	豊田東IC	3.1	豊田東	JCT	豊田東
		一般国道248号	豊田東IC	東名高速道路	豊田JCT	1.9	豊田東	豊田	JCT
		東名高速道路	豊田JCT	豊田市・安城市 境		4.5	豊田	JCT	豊田南
		豊田市・安城市 境		安城市・豊田市 境		.3	豊田	JCT	豊田南
		安城市・豊田市 境		一般国道155号	豊田南IC	2.8	豊田	JCT	豊田南
		一般国道155号	豊田南IC	豊田市・刈谷市 境		2.8	豊田南	豊明	
153	一般国道153号	宮上知立線		豊田環状線		1.1	豊田市	東新町	6丁目
		豊田環状線		(市道) 豊田刈谷線		1.5	豊田市	ヶ原	二丁目
		(市道) 豊田刈谷線		一般国道155号		1.1	豊田市	小坂本町	5丁目
		一般国道155号		一般国道248号		.6			
		一般国道248号		一般国道248号		.2	豊田市	久保町	3丁目
		一般国道248号		豊田市停車場線		.3	豊田市	久保町	3丁目
		豊田市停車場線		則定豊田線		.5	豊田市	久保町	3丁目
		則定豊田線		一般国道419号		.5	豊田市	久保町	3丁目
		一般国道419号		越戸停車場線		2.1	豊田市	新井町	
		越戸停車場線		豊田明智線		1.6	豊田市	新井町	
		豊田明智線		細川豊田線		.2	豊田市	平戸橋町	
		細川豊田線		一般国道153号		.8	豊田市	平戸橋町	
		一般国道153号		島崎豊田線		2.0	豊田市	平戸橋町	
		島崎豊田線		力石名古屋線		1.4	豊田市	平戸橋町	
		力石名古屋線		中金百々線		1.4			
		中金百々線		松平志賀中金線		1.8			
		松平志賀中金線		久木中金線		.2			
		久木中金線		岡崎足助線		3.9	豊田市	井ノ口町	
		岡崎足助線		足助下山線		.5	豊田市	足助町	
		足助下山線		一般国道153号		1.3	豊田市	足助町	
		一般国道153号		一般国道153号		3.0	豊田市	足助町	
		一般国道153号		瀬戸設楽線		1.0	豊田市	富岡町	
		瀬戸設楽線		久木中金線		1.0	豊田市	新盛町	
		久木中金線		土岐足助線		2.1	豊田市	新盛町	
		土岐足助線		小渡明川足助線		2.1	豊田市	明川町	
		小渡明川足助線		平沢御蔵線		.3	豊田市	明川町	
		平沢御蔵線		小渡明川足助線		1.6	豊田市	明川町	
		小渡明川足助線		牛地大多賀線		4.5	豊田市	明川町	
		牛地大多賀線		笹戸小田木線		4.3	豊田市	明川町	
		笹戸小田木線		一般国道257号		5.1	豊田市	明川町	
		一般国道257号		瑞浪大野瀬線		8.9	豊田市	大野瀬町	
		瑞浪大野瀬線		一般国道153号		2.9	豊田市	大野瀬町	
		一般国道153号		一般国道475号(東海環状自動車道)		.9	豊田市	勤八町	
		一般国道153号		一般国道420号		.8	豊田市	足助町	
		一般国道153号		瀬戸設楽線		.8	豊田市	足助町	
		一般国道420号		一般国道153号		1.2	豊田市	足助町	
155	一般国道155号	知立市・豊田市 境		宮上知立線		.3	豊田市	駒場町	落合
		宮上知立線		一般国道155号		1.4	豊田市	駒場町	落合
		一般国道155号		名古屋岡崎線		.8	豊田市	駒場町	新栄
		名古屋岡崎線		岡崎豊明線		2.0	豊田市	若林西町	広崎
		岡崎豊明線		鴛鴨三好線		3.2	豊田市	若林西町	広崎
		鴛鴨三好線		(市道) 豊田刈谷線		2.7	豊田市	清水町	

注：斜体で示した交通量及びピーク比率、大型車混入率、混雑度は推定値。

注：斜体で示した旅行速度は、旅行速度が取得できず、異なる方向や時間帯で取得できた旅行速度またはH17の混雑時旅行速度で補った値。

(平成22年)

12・24時間観測の別	昼間12時間自動車類交通量			24時間自動車類交通量			昼夜率	混雑度	平成17年度		平均旅行速度 (km/h)				路線番号
	上下合計			上下合計					昼間自動車類交通量	24時間自動車類交通量	混雑時		昼間非混雑時		
	小型車	大型車	合計	小型車	大型車	合計					上り	下り	上り	下り	
24	43,294	20,022	63,316	56,668	44,422	101,090	1.60	1.13	61,547	95,937	68.8	58.3	72.5	74.7	1010
24	30,015	10,080	40,095	38,561	17,965	56,526	1.41	.80	45,980	69,634	61.3	65.0	73.0	76.0	1010
24	38,145	11,480	49,625	49,677	19,632	69,309	1.40	1.10	54,590	81,510	53.9	66.5	73.8	75.5	1010
24	14,547	5,016	19,563	17,998	7,091	25,089	1.28	.50	12,971	17,256	82.6	80.3	84.2	80.6	1840
24	23,969	6,776	30,745	30,142	9,375	39,517	1.29	.85	22,976	29,931	79.8	74.4	79.2	77.0	1840
24	31,932	14,437	46,369	41,349	32,312	73,661	1.59	.67	29,313	42,290	77.5	75.0	77.6	81.1	1840
24	31,932	14,437	46,369	41,349	32,312	73,661	1.59	.67	29,313	42,290	77.5	75.0	77.6	81.1	1840
24	31,932	14,437	46,369	41,349	32,312	73,661	1.59	.67	29,313	42,290	77.5	75.0	77.6	81.1	1840
24	29,959	15,167	45,126	39,348	33,456	72,804	1.61	.65	30,168	43,572	78.2	75.5	76.4	80.9	1840
24	24,982	2,846	27,828	35,196	3,729	38,925	1.40	1.19	26,203	38,105	17.0	13.7	37.4	22.9	153
24	25,397	2,072	27,469	34,759	2,635	37,394	1.36	1.10	27,614	39,523	19.3	21.7	26.6	29.0	153
24	22,798	1,907	24,705	31,401	2,341	33,742	1.37	1.13	26,031	36,878	17.1	17.8	22.4	23.2	153
	22,704	2,001	24,705	32,032	3,049	35,081	1.42	1.16	26,031	36,878	12.3	10.4	47.0	34.8	153
12	15,855	2,569	18,424	22,345	2,896	25,241	1.37	.71	19,238	26,548	8.2	31.3	8.9	27.9	153
12	15,855	2,569	18,424	22,345	2,896	25,241	1.37	.71	19,238	26,548	6.0	30.0	33.8	36.0	153
12	15,855	2,569	18,424	22,345	2,896	25,241	1.37	.71	19,238	26,548	18.6	21.0	19.5	32.0	153
12	15,855	2,569	18,424	22,345	2,896	25,241	1.37	.71	19,238	26,548	16.4	19.2	19.8	27.4	153
12	15,603	1,525	17,128	21,383	2,254	23,637	1.38	2.05	17,209	23,707	23.7	19.6	26.9	29.3	153
12	15,603	1,525	17,128	21,383	2,254	23,637	1.38	2.05	17,209	23,707	40.3	19.6	39.0	22.0	153
24	5,222	711	5,933	7,014	936	7,950	1.34	1.00	9,358	12,258	8.9	23.4	15.0	29.2	153
24	5,222	711	5,933	7,014	936	7,950	1.34	1.00	9,358	12,258	8.9	23.4	15.0	29.2	153
24	5,222	711	5,933	7,014	936	7,950	1.34	1.00	9,358	12,258	40.4	49.5	42.9	46.5	153
24	5,222	711	5,933	7,014	936	7,950	1.34	1.00	9,135	12,093	44.6	50.1	44.9	45.5	153
	5,184	608	5,792	6,690	955	7,645	1.32	.88	9,135	12,093	47.9	45.1	47.1	46.5	153
	5,184	608	5,792	6,690	955	7,645	1.32	.88	9,135	12,093	37.9	51.2	47.0	47.0	153
	5,184	608	5,792	6,690	955	7,645	1.32	.88	9,135	12,093	36.1	23.8	44.3	22.8	153
12	5,303	697	6,000	7,115	925	8,040	1.34	.91	5,525	7,072	48.0	41.7	49.0	29.5	153
12	7,744	948	8,692	9,533	1,593	11,126	1.28	1.07	9,135	11,652	23.3	22.6	24.4	22.2	153
12	7,744	948	8,692	9,533	1,593	11,126	1.28	1.07	9,135	11,652	22.4	13.6	25.6	18.2	153
12	4,698	619	5,317	6,304	821	7,125	1.34	.59			51.2	50.7	68.8	67.9	153
12	5,216	688	5,904	6,998	913	7,911	1.34	.67	5,593	7,159	34.6	29.8	43.9	42.4	153
12	5,173	726	5,899	6,954	951	7,905	1.34	.63	5,325	6,816	37.1	39.6	53.7	50.7	153
12	5,173	726	5,899	6,954	951	7,905	1.34	.63	5,325	6,816	56.9	50.9	57.8	50.5	153
12	3,890	784	4,674	5,301	962	6,263	1.34	.76	4,564	5,842	53.6	58.7	52.7	56.2	153
12	3,890	784	4,674	5,301	962	6,263	1.34	.76	4,564	5,842	51.0	56.6	50.6	55.2	153
12	3,890	784	4,674	5,301	962	6,263	1.34	.76	4,564	5,842	55.4	53.7	54.4	52.3	153
12	3,890	784	4,674	5,301	962	6,263	1.34	.76	4,564	5,842	52.6	50.9	50.0	49.3	153
12	3,890	784	4,674	5,301	962	6,263	1.34	.76	4,564	5,842	53.6	52.8	51.6	49.7	153
12	3,890	784	4,674	5,301	962	6,263	1.34	.76	4,564	5,842	55.6	55.9	53.6	51.6	153
12	1,750	513	2,263	2,433	599	3,032	1.34	.36	3,063	3,921	54.8	54.2	54.1	56.6	153
12	1,750	513	2,263	2,433	599	3,032	1.34	.36	3,063	3,921	62.3	57.0	61.3	56.3	153
24	2,736	232	2,968	3,371	301	3,672	1.24	.44	2,079	2,869	36.4	48.4	55.9	50.6	153
12	3,632	292	3,924	4,817	441	5,258	1.34	.40	9,135	11,652	10.0	20.2	11.4	17.2	153
12	3,632	292	3,924	4,817	441	5,258	1.34	.40	5,593	7,159	38.5	27.6	25.7	30.3	153
12	3,632	292	3,924	4,817	441	5,258	1.34	.40	5,593	7,159	40.5	34.8	34.7	32.2	153
12	20,081	5,274	25,355	30,642	7,391	38,033	1.50	1.10	24,603	38,135	34.8	23.3	43.1	31.3	155
12	20,081	5,274	25,355	30,642	7,391	38,033	1.50	1.10	24,603	38,135	35.7	37.3	38.1	43.3	155
12	7,444	2,417	9,861	10,505	3,498	14,003	1.42	1.10	10,812	15,786	25.3	22.9	31.0	30.8	155
12	7,860	3,037	10,897	11,242	4,232	15,474	1.42	1.14	13,456	19,646	25.6	32.3	34.4	35.8	155
24	8,853	3,178	12,031	12,597	4,501	17,098	1.42	1.35	12,801	18,679	25.2	23.0	43.0	43.8	155
24	9,966	2,337	12,303	13,956	3,445	17,401	1.41	1.16	12,801	18,679	24.6	15.1	33.2	26.1	155

資料:建設企画課

H-2 交通量調査結果 (国・県道分) (続き)

路線番号	路線名	起点側		終点側		区間延長 (km)	交通量観測地点地名		
		路線名等	備考	路線名等	備考		市郡	区町村	丁目字
248	一般国道248号	(市道) 豊田刈谷線		(市道) 豊田刈谷線		.6	豊田市	御幸町	4丁目
		(市道) 豊田刈谷線		一般国道153号		2.7	豊田市	御幸町	4丁目
		一般国道153号		一般国道248号		.2			
		一般国道248号		(市道) 則定豊田線		.8			
		(市道) 則定豊田線		名古屋豊田線		6.2	豊田市	保見町	
		名古屋豊田線		名古屋豊田線		.3	豊田市	大畑町	
		名古屋豊田線		力石名古屋線		4.7	豊田市	大畑町	
		一般国道155号		一般国道419号		.6	豊田市	生駒町	
		一般国道419号		名古屋岡崎線		.5	豊田市	生駒町	
		名古屋岡崎線		名古屋岡崎線		2.6	豊田市	若林西町	
257	一般国道257号	名古屋岡崎線		(市道) 堤竹1号線		1.4	豊田市	高岡町東浦	
		名古屋岡崎線		駕鴨三好線		1.3	豊田市	高岡町東浦	
		(市道) 堤竹1号線		(市道) 一般国道155号接続道路		1.1	豊田市	市田中町	
		駕鴨三好線		本地駕鴨線		.4	豊田市	市田中町	
		(市道) 一般国道155号接続道路		東名高速道路		.2	豊田市	市田中町	
		本地駕鴨線		伊勢湾岸自動車道		.5	豊田市	駕鴨町	
		岡崎市・豊田市 境		駕鴨三好線		.4	豊田市	駕鴨町	
		伊勢湾岸自動車道		豊田環状線		2.6	豊田市	駕鴨町	
		駕鴨三好線		一般国道153号		3.4	豊田市	トヨタ町	
		豊田環状線		一般国道155号		.5	豊田市	元城町1丁目	
301	一般国道301号	一般国道153号		大野瀬小渡線		7.1	豊田市	稲武町竹ノ下	
		一般国道153号		大野瀬小渡線		.2	豊田市	稲武町竹ノ下	
		大野瀬小渡線		大野瀬小渡線		.2	豊田市	稲武町竹ノ下	
		大野瀬小渡線		瑞浪大野瀬線		.3	豊田市	稲武町竹ノ下	
		瑞浪大野瀬線		一般国道257号		.6	豊田市	花沢町小御堂	
		切山夏山線		岡崎設楽線		.8	豊田市	花沢町小御堂	
		岡崎市・豊田市 境		一般国道473号		.2	豊田市	花沢町小御堂	
		一般国道473号		一般国道473号		2.3	豊田市	花沢町小御堂	
		一般国道473号		東蘭鍛埜線		3.8	豊田市	花沢町小御堂	
		東蘭鍛埜線		足助下山線		1.3	豊田市	花沢町小御堂	
419	一般国道419号	足助下山線		東大見岡崎線		.9	豊田市	花沢町小御堂	
		東大見岡崎線		坂上花沢線		2.3	豊田市	花沢町小御堂	
		坂上花沢線		花沢桑原線		5.6	豊田市	花沢町小御堂	
		花沢桑原線		坂上大内線		2.0	豊田市	鶴ヶ瀬町桐山	
		坂上大内線		岡崎足助線		1.0	豊田市	鶴ヶ瀬町桐山	
		岡崎足助線		岡崎足助線		.9	豊田市	志賀町山ノ神	
		岡崎足助線		一般国道475号(東海環状自動車道)		3.0	豊田市	志賀町山ノ神	
		一般国道475号(東海環状自動車道)		細川豊田線		.3	豊田市	森町2丁目	
		細川豊田線		細川豊田線		1.7	豊田市	森町2丁目	
		細川豊田線		一般国道153号		1.9	豊田市	小原町	
419	一般国道419号	一般国道419号		瑞浪大野瀬線		.2	豊田市	小原町	
		一般国道419号		平畑土岐線		2.7	豊田市	小原町	
		瑞浪大野瀬線		土岐足助線		.6	豊田市	小原町	
		平畑土岐線		土岐足助線		2.0	豊田市	小原町	
		土岐足助線		土岐足助線		2.3	豊田市	小原町	
		土岐足助線		平畑土岐線		.5	豊田市	小原町	
		平畑土岐線		沢田御作線		3.7			
		沢田御作線		沢田御作線		.8			
		沢田御作線		豊田多治見線		2.3			
		豊田多治見線		木瀬富田線		.5	豊田市	深見町常楽	
419	一般国道419号	木瀬富田線		瀬戸設楽線		.4	豊田市	深見町常楽	
		瀬戸設楽線		北一色東広瀬線					
		北一色東広瀬線		北一色東広瀬線					

注：斜体で示した交通量及びピーク比率、大型車混入率、混雑度は推定値。

注：斜体で示した旅行速度は、旅行速度が取得できず、異なる方向や時間帯で取得できた旅行速度またはH17の混雑時旅行速度で補った値。

(平成22年)

12・24時間観測の別	昼間12時間自動車類交通量			24時間自動車類交通量			昼夜率	混雑度	平成17年度		平均旅行速度 (km/h)				路線番号
	上下合計			上下合計					昼間12時間自動車類交通量	24時間自動車類交通量	混雑時		昼間非混雑時		
	小型車	大型車	合計	小型車	大型車	合計					上り	下り	上り	下り	
									(台)	(台)					
12	7,539	333	7,872	10,067	1,033	11,100	1.41	.38	12,801	18,679	24.3	55.4	46.0	56.8	155
12	7,539	333	7,872	10,067	1,033	11,100	1.41	.93	6,466	9,440	22.0	18.5	35.2	23.6	155
	10,713	1,730	12,443	14,815	2,730	17,545	1.41	1.51	12,947	18,287	6.7	11.1	7.4	13.8	155
	10,713	1,730	12,443	14,815	2,730	17,545	1.41	1.51	12,947	18,287	14.0	16.5	15.9	17.7	155
12	7,258	1,439	8,697	10,125	2,138	12,263	1.41	.81	12,947	18,287	24.9	21.7	30.8	27.3	155
12	9,707	2,086	11,793	13,493	3,135	16,628	1.41	1.28	12,598	17,763	12.8	6.8	16.3	10.5	155
12	9,707	2,086	11,793	13,493	3,135	16,628	1.41	1.53	12,598	17,763	26.9	38.3	39.1	39.5	155
24	16,227	3,074	19,301	22,456	4,070	26,526	1.37	1.07	11,463	16,225	12.6	36.3	27.2	40.2	155
24	16,227	3,074	19,301	22,456	4,070	26,526	1.37	.92	11,463	16,225	42.5	10.0	46.4	18.8	155
24	17,685	4,015	21,700	24,637	5,080	29,717	1.37	1.10	21,272	29,322	28.2	18.5	37.0	38.5	155
12	13,848	3,501	17,349	19,413	4,355	23,768	1.37	.87	17,822	24,951	30.5	22.6	36.1	28.3	155
12	13,848	3,501	17,349	19,413	4,355	23,768	1.37	1.75	17,822	24,951	36.1	36.1	36.1	36.1	155
24	6,314	2,171	8,485	8,862	3,437	12,299	1.45	.88	9,962	13,903	45.4	12.2	64.3	37.8	155
24	6,314	2,171	8,485	8,862	3,437	12,299	1.45	.73	9,962	13,903	45.4	12.2	64.3	37.8	155
24	6,314	2,171	8,485	8,862	3,437	12,299	1.45	.73	9,962	13,903	16.0	5.0	27.7	55.4	155
24	18,678	2,326	21,004	26,992	3,392	30,384	1.45	2.29	21,922	31,692	35.2	35.2	42.2	42.2	248
24	18,678	2,326	21,004	26,992	3,392	30,384	1.45	.82	21,922	31,692	41.4	29.4	54.7	32.2	248
24	18,678	2,326	21,004	26,992	3,392	30,384	1.45	.89	21,922	31,692	32.9	16.2	35.9	28.0	248
24	22,144	2,561	24,705	31,594	3,618	35,212	1.43	1.29	18,012	27,272	18.1	23.7	22.1	29.7	248
12	5,498	251	5,749	7,295	409	7,704	1.34	.52	6,262	8,892	11.1	12.7	12.2	14.3	248
12	1,545	642	2,187	2,074	703	2,777	1.27	.56	2,238	2,708	50.2	50.2	50.2	50.2	257
12	1,545	642	2,187	2,074	703	2,777	1.27	.56	2,238	2,708	57.2	61.1	48.4	58.3	257
12	1,545	642	2,187	2,074	703	2,777	1.27	.78	2,238	2,708	67.4	64.3	60.5	54.6	257
12	1,545	642	2,187	2,074	703	2,777	1.27	.59	2,238	2,708	66.0	56.5	52.8	60.9	257
12	3,698	364	4,062	4,682	477	5,159	1.27	.53	3,913	4,930	63.4	64.8	61.3	62.0	301
12	3,698	364	4,062	4,682	477	5,159	1.27	.53	3,913	4,930	49.2	47.4	46.2	46.0	301
12	3,698	364	4,062	4,682	477	5,159	1.27	.53	3,913	4,930	54.5	54.9	53.2	53.0	301
12	3,698	364	4,062	4,682	477	5,159	1.27	.56	3,913	4,930	62.1	56.1	59.3	59.4	301
12	3,698	364	4,062	4,682	477	5,159	1.27	.60	3,913	4,930	57.5	57.0	58.1	55.0	301
12	3,698	364	4,062	4,682	477	5,159	1.27	.61	3,913	4,930	44.9	46.6	44.8	48.9	301
12	3,698	364	4,062	4,682	477	5,159	1.27	.58	3,913	4,930	56.8	53.0	54.4	52.3	301
12	3,698	364	4,062	4,682	477	5,159	1.27	.58	3,913	4,930	50.5	48.1	51.5	47.4	301
12	3,698	364	4,062	4,682	477	5,159	1.27	.58	8,158	10,279	46.7	50.0	46.2	48.8	301
12	7,672	731	8,403	9,707	965	10,672	1.27	1.00	8,158	10,279	44.4	29.3	46.7	36.1	301
12	7,672	731	8,403	9,707	965	10,672	1.27	.90	8,158	10,279	25.6	30.7	32.7	35.1	301
24	11,787	1,057	12,844	15,789	1,214	17,003	1.32	1.36	9,745	12,885	29.5	36.5	31.7	38.4	301
24	11,787	1,057	12,844	15,789	1,214	17,003	1.32	1.38	9,745	12,885	26.0	24.5	29.2	27.8	301
12	13,921	966	14,887	18,274	1,526	19,800	1.33	.85	13,341	17,744	17.9	30.6	19.3	40.8	301
12	13,921	966	14,887	18,274	1,526	19,800	1.33	.78	13,341	17,744	35.8	19.7	37.1	31.4	301
12	3,621	663	4,284	4,316	1,125	5,441	1.27	.67	3,862	4,898	62.3	56.5	57.2	58.1	419
12	3,621	663	4,284	4,316	1,125	5,441	1.27	.65	3,862	4,898	52.0	59.7	50.7	56.2	419
12	3,621	663	4,284	4,316	1,125	5,441	1.27	.60	3,862	4,898	54.5	48.6	48.0	48.6	419
12	3,621	663	4,284	4,316	1,125	5,441	1.27	.60	3,862	4,898	43.3	42.0	36.4	40.9	419
12	3,621	663	4,284	4,316	1,125	5,441	1.27	.58	3,862	4,898	44.8	48.9	43.0	45.6	419
12	3,621	663	4,284	4,316	1,125	5,441	1.27	.60	3,862	4,898	51.7	53.2	47.3	47.6	419
12	3,621	663	4,284	4,316	1,125	5,441	1.27	.57	3,862	4,898	72.0	69.2	54.5	66.7	419
	4,792	920	5,712	6,329	1,154	7,483	1.31	.78	5,787	7,292	53.9	51.2	47.7	52.1	419
	4,792	920	5,712	6,329	1,154	7,483	1.31	.77	5,787	7,292	53.2	52.7	45.0	51.1	419
	4,792	920	5,712	6,329	1,154	7,483	1.31	.78	5,787	7,292	48.8	44.1	49.5	35.7	419
12	12,140	1,601	13,741	15,838	2,163	18,001	1.31	1.49	15,320	20,988	10.2	34.9	23.5	31.3	419
12	12,140	1,601	13,741	15,838	2,163	18,001	1.31	1.49	15,320	20,988	26.0	19.6	33.5	21.1	419

資料:建設企画課

路線番号	路線名	起点側		終点側		区間延長 (km)	交通量観測地点地名		
		路線名等	備考	路線名等	備考		市郡	区町村	丁目字
420	一般国道420号	北一色東広瀬線		深見亀首線		1.8	豊田市	深見町	常楽
		深見亀首線		豊田多治見線		2.3	豊田市	深見町	常楽
		豊田多治見線		力石名古屋線		.1	豊田市	深見町	常楽
		力石名古屋線		西中山越戸停車場線		.9	豊田市	深見町	常楽
		西中山越戸停車場線		深見亀首線		1.5	豊田市	深見町	常楽
		深見亀首線		名古屋豊田線		2.2	豊田市	深見町	常楽
		名古屋豊田線		一般国道153号		3.4	豊田市	東梅坪町	1丁目
		一般国道153号		大沼足助線		2.3	豊田市	足助町	火打石
		大沼足助線		田峯東大見線		1.8	豊田市	足助町	火打石
		田峯東大見線		東大見岡崎線		5.4	豊田市	足助町	火打石
473	一般国道473号	東大見岡崎線		梨野川面線		2.5	豊田市	足助町	火打石
		梨野川面線		一般国道473号		2.1	豊田市	足助町	火打石
		一般国道301号		作手善夫大沼線		4.2	豊田市	大桑町	時上ケ
		作手善夫大沼線		作手善夫大沼線		1.2	豊田市	大桑町	時上ケ
		作手善夫大沼線		作手菅沼平瀬線		1.1	豊田市	大桑町	時上ケ
		作手菅沼平瀬線		作手菅沼平瀬線		2.9	豊田市	大桑町	時上ケ
		作手菅沼平瀬線		一般国道420号		2.3	豊田市	大桑町	時上ケ
		伊勢湾岸自動車道	豊田東JCT	一般国道301号	豊田松平IC	3.5	豊田東JCT	豊田松平	
		(東海環状自動車道)	豊田松平IC	則定豊田線	鞍ヶ池SIC	2.9	豊田松平	鞍ヶ池	スマート
		6	力石名古屋線	則定豊田線	鞍ヶ池SIC	一般国道153号	豊田勘八IC	3.4	鞍ヶ池
一般国道153号	豊田勘八IC			力石名古屋線	豊田藤岡IC	5.7	豊田勘八	豊田藤岡	
力石名古屋線	豊田藤岡IC			豊田市・瀬戸市 境	豊田藤岡IC	5.0	豊田藤岡	せと赤津	
一般国道153号	力石IC			豊田明智線	枝下IC	1.3	西広瀬	料金所	
豊田明智線	枝下IC			一般国道419号	中山IC	2.9	西広瀬	料金所	
一般国道419号	中山IC			豊田多治見線	猿投東IC	.9	八草	料金所	
豊田多治見線	猿投東IC			深見亀首線	猿投IC	.4	八草	料金所	
深見亀首線	猿投IC			力石名古屋線		1.8	八草	料金所	
力石名古屋線				力石名古屋線		2.3	八草	料金所	
力石名古屋線				広久手八草線	八草東IC	3.2	八草	料金所	
11	豊田明智線	広久手八草線	八草東IC	一般国道155号	八草IC	.4	八草	料金所	
		一般国道155号		豊田市・長久手町 境		.8	豊田市	八草町	秋合
		力石名古屋線		力石名古屋線		3.1	八草	料金所	
		一般国道153号		力石名古屋線		4.3	豊田市	御船町	山屋敷
		力石名古屋線		北一色東広瀬線		1.7	豊田市	御船町	山屋敷
		北一色東広瀬線		木瀬富田線		1.5	豊田市	御船町	山屋敷
		木瀬富田線		瀬戸設楽線		4.8	豊田市	富田町	東紺屋
		瀬戸設楽線		瀬戸設楽線		.9	豊田市	富田町	東紺屋
		瀬戸設楽線		島崎豊田線		6.3	豊田市	上川口町	洞
		島崎豊田線		島崎豊田線		1.5	豊田市	上川口町	洞
12	豊田一色線	島崎豊田線		土岐足助線		3.7	豊田市	上川口町	洞
		土岐足助線		大野瀬小渡線		.4	豊田市	下切町	川端
		大野瀬小渡線		島崎豊田線		.3	豊田市	下切町	川端
		島崎豊田線		土岐足助線		.2	豊田市	下切町	川端
		土岐足助線		瑞浪大野瀬線		1.6	豊田市	下切町	川端
		瑞浪大野瀬線		瑞浪大野瀬線		1.4	豊田市	下切町	川端
		瑞浪大野瀬線		豊田明智線		1.8	豊田市	下切町	川端
		豊田安城線		駕鴨三好線		1.3			
		駕鴨三好線		名古屋岡崎線		1.9			
		名古屋岡崎線		名古屋岡崎線		.4			
12	豊田一色線	名古屋岡崎線		名古屋岡崎線		1.7			
		名古屋岡崎線		豊田市・安城市 境		.3	里町	森 (交差点)	
		名古屋岡崎線		豊田市・安城市 境		.3	里町	森 (交差点)	

注：斜体で示した交通量及びピーク比率、大型車混入率、混雑度は推定値。

注：斜体で示した旅行速度は、旅行速度が取得できず、異なる方向や時間帯で取得できた旅行速度またはH17の混雑時旅行速度で補った値。

(平成22年)

12・24時間観測の別	昼間12時間自動車類交通量			24時間自動車類交通量			昼夜率	混雑度	平成17年度		平均旅行速度 (km/h)				路線番号
	上下合計			上下合計					昼間12時間自動車類交通量	24時間自動車類交通量	混雑時		昼間非混雑時		
	小型車	大型車	合計	小型車	大型車	合計					上り	下り	上り	下り	
									(台)	(台)					
12	12,140	1,601	13,741	15,838	2,163	18,001	1.31	1.29	15,320	20,988	32.2	30.6	36.9	35.7	419
12	12,140	1,601	13,741	15,838	2,163	18,001	1.31	1.28	15,320	20,988	27.4	35.7	33.4	31.5	419
12	12,140	1,601	13,741	15,838	2,163	18,001	1.31	1.25	15,320	20,988	13.3	33.0	13.5	39.7	419
12	12,140	1,601	13,741	15,838	2,163	18,001	1.31	1.50	15,320	20,988	35.3	27.2	34.7	30.3	419
12	12,140	1,601	13,741	15,838	2,163	18,001	1.31	1.32	15,320	20,988	32.6	25.8	32.4	31.0	419
12	12,140	1,601	13,741	15,838	2,163	18,001	1.31	1.56	15,320	20,988	27.4	25.8	31.8	32.5	419
12	15,651	1,844	17,495	21,117	2,326	23,443	1.34	1.41	17,958	24,602	23.1	22.4	27.2	27.9	419
12	1,228	84	1,312	1,546	120	1,666	1.27	.25	1,624	2,046	42.7	46.3	36.3	44.8	420
12	1,228	84	1,312	1,546	120	1,666	1.27	.22	1,624	2,046	48.5	48.3	49.7	47.4	420
12	1,228	84	1,312	1,546	120	1,666	1.27	.20	1,624	2,046	63.9	54.5	54.9	51.8	420
12	1,228	84	1,312	1,546	120	1,666	1.27	.21	1,624	2,046	66.3	58.6	60.3	55.9	420
12	1,228	84	1,312	1,546	120	1,666	1.27	.20	1,624	2,046	51.0	60.6	54.6	59.3	420
12	1,254	149	1,403	1,594	188	1,782	1.27	.21	1,494	1,882	36.9	36.9	36.9	36.9	473
12	1,254	149	1,403	1,594	188	1,782	1.27	.24	1,494	1,882	49.9	57.1	52.9	53.5	473
12	1,254	149	1,403	1,594	188	1,782	1.27	.23	1,494	1,882	39.2	50.1	45.0	50.1	473
12	1,254	149	1,403	1,594	188	1,782	1.27	.21	1,494	1,882	59.7	52.5	57.9	55.0	473
12	1,254	149	1,403	1,594	188	1,782	1.27	.22	1,494	1,882	43.1	43.1	43.1	43.1	473
24	14,571	5,017	19,588	17,998	7,091	25,089	1.28	.57	12,968	17,256	82.9	80.5	83.4	79.2	475
24	12,676	4,601	17,277	15,638	6,632	22,270	1.29	.54	11,611	15,542	83.0	81.2	84.9	79.0	475
24	12,386	4,594	16,980	15,294	6,633	21,927	1.29	.51	11,611	15,542	83.9	81.2	84.6	80.1	475
24	11,132	4,221	15,353	13,783	6,168	19,951	1.30	.45	11,611	15,542	85.6	80.2	85.1	81.5	475
24	9,759	3,731	13,490	12,291	5,620	17,911	1.33	.33	10,595	14,319	82.9	82.1	86.1	81.0	475
12	4,131	341	4,472	5,214	465	5,679	1.27	.85	4,446	5,157	59.0	58.1	56.9	58.8	6
12	4,131	341	4,472	5,214	465	5,679	1.27	.85	4,446	5,157	59.0	58.1	56.9	58.8	6
12	8,508	805	9,313	11,014	1,186	12,200	1.31	.42	9,137	10,599	76.0	77.8	75.1	76.4	6
12	8,508	805	9,313	11,014	1,186	12,200	1.31	.42	9,137	10,599	76.0	77.8	75.1	76.4	6
12	8,508	805	9,313	11,014	1,186	12,200	1.31	.42	9,137	10,599	76.0	77.8	75.1	76.4	6
12	4,112	438	4,550	5,323	645	5,968	1.31	.14	9,137	10,599		77.8		76.4	6
12	8,508	805	9,313	11,014	1,186	12,200	1.31	.36	9,137	10,599	76.0	77.8	75.1	76.4	6
12	8,508	805	9,313	11,014	1,186	12,200	1.31	.36	9,137	10,599	76.0	77.8	75.1	76.4	6
12	14,447	2,009	16,456	18,875	2,682	21,557	1.31	.49	16,915	19,621	76.5	72.9	73.7	71.2	6
12	4,396	367	4,763	5,691	541	6,232	1.31	.13	9,137	10,599	76.0		75.1		6
12	8,402	1,530	9,932	11,075	1,936	13,011	1.31	1.24	10,718	14,684	24.0	31.3	32.0	44.0	11
12	8,402	1,530	9,932	11,075	1,936	13,011	1.31	1.30	10,718	14,684	43.3	46.9	44.6	47.4	11
12	8,402	1,530	9,932	11,075	1,936	13,011	1.31	1.16	10,718	14,684	49.2	53.6	47.2	55.1	11
12	2,794	167	2,961	3,591	288	3,879	1.31	.44	3,157	4,325	55.7	54.1	55.0	51.4	11
12	2,794	167	2,961	3,591	288	3,879	1.31	.50	3,157	4,325	42.2	44.1	41.0	43.5	11
12	2,423	212	2,635	3,132	320	3,452	1.31	.35	2,522	3,455	52.4	52.7	49.4	51.9	11
12	2,423	212	2,635	3,132	320	3,452	1.31	.34	2,522	3,455	54.1	55.4	53.2	53.7	11
12	2,423	212	2,635	3,132	320	3,452	1.31	.34	2,522	3,455	55.1	59.7	54.8	56.8	11
12	913	77	990	1,152	105	1,257	1.27	.15	950	1,102	27.2	22.0	30.3	22.1	11
12	913	77	990	1,152	105	1,257	1.27	.14	950	1,102	36.1	40.7	35.2	37.9	11
12	913	77	990	1,152	105	1,257	1.27	.12	950	1,102	51.7	49.9	55.1	49.0	11
12	913	77	990	1,152	105	1,257	1.27	.12	950	1,102	54.9	59.0	53.9	43.9	11
12	913	77	990	1,152	105	1,257	1.27	.12	950	1,102	37.3	37.3	37.3	37.3	11
12	913	77	990	1,152	105	1,257	1.27	.12	950	1,102	44.1	44.1	44.1	44.1	11
	7,864	1,576	9,440	10,814	1,836	12,650	1.34	.80	9,694	13,281	26.7	29.5	28.6	34.6	12
	7,864	1,576	9,440	10,814	1,836	12,650	1.34	.94	9,694	13,281	33.1	22.7	36.3	29.1	12
	7,864	1,576	9,440	10,814	1,836	12,650	1.34	.42	9,694	13,281	13.7	15.8	17.5	22.4	12
	7,864	1,576	9,440	10,814	1,836	12,650	1.34	.99	9,694	13,281	22.0	26.9	24.8	31.8	12
12	6,455	2,026	8,481	8,737	2,373	11,110	1.31	.87	9,408	12,889	20.6	13.5	26.1	18.2	12

資料:建設企画課

H-2 交通量調査結果 (国・県道分) (続き)

路線番号	路線名	起点側		終点側		区間延長 (km)	交通量観測地点地名		
		路線名等	備考	路線名等	備考		市郡	区町村	丁目字
13	豊田多治見線	力石名古屋線		一般国道475号(東海環状自動車道)		1.2			
		一般国道475号(東海環状自動車道)		一般国道419号		.5			
19	土岐足助線	一般国道419号		大平折平線		3.7	豊田市	木瀬町	横枕
		大平折平線		大平折平線		.4	豊田市	木瀬町	横枕
		大平折平線		豊田多治見線		2.4	豊田市	木瀬町	横枕
		土岐足助線		大平折平線		2.3	豊田市	乙ケ林町	岩谷戸
		大平折平線		沢田御作線		3.7	豊田市	乙ケ林町	岩谷戸
		沢田御作線		一般国道419号		2.6	豊田市	乙ケ林町	岩谷戸
		一般国道419号		上仁木明智線		1.1	豊田市	榑野町	青木
		上仁木明智線		豊田明智線		7.5	豊田市	榑野町	青木
		豊田明智線		小渡明川足助線		.3	豊田市	榑野町	青木
		小渡明川足助線		笹戸小田木線		3.4	豊田市	榑野町	青木
20	瑞浪大野瀬線	笹戸小田木線		笹戸小田木線		1.5	豊田市	榑野町	青木
		平沢御蔵線		平沢御蔵線		.3	豊田市	榑野町	青木
		一般国道419号		一般国道153号		2.8	豊田市	榑野町	青木
		瑞浪大野瀬線		瑞浪大野瀬線		3.2			
33	瀬戸設楽線	瑞浪大野瀬線		豊田明智線		3.4	豊田市	浅谷町	大屋
		瑞浪大野瀬線		一般国道153号		3.7			
		瀬戸市・豊田市 境		大平折平線		2.7			
		大平折平線		北一色東広瀬線		.2	豊田市	藤岡飯野町	二反田
		北一色東広瀬線		上渡合土岐線		.8	豊田市	藤岡飯野町	二反田
		上渡合土岐線		一般国道419号		1.6	豊田市	藤岡飯野町	二反田
		一般国道419号		木瀬富田線		3.1	豊田市	藤岡飯野町	大川ヶ原
		木瀬富田線		木瀬富田線		.4	豊田市	藤岡飯野町	大川ヶ原
		木瀬富田線		沢田御作線		.2	豊田市	藤岡飯野町	大川ヶ原
		沢田御作線		豊田明智線		3.1	豊田市	藤岡飯野町	大川ヶ原
39	岡崎足助線	豊田明智線		島崎豊田線		.3	豊田市	月原町	川端
		島崎豊田線		平沢御蔵線		3.8	豊田市	月原町	川端
		平沢御蔵線		久木中金線		2.3	豊田市	月原町	川端
		久木中金線		久木中金線		.4	豊田市	月原町	川端
		久木中金線		一般国道153号		3.7	豊田市	月原町	川端
		一般国道153号		小渡明川足助線		2.8	豊田市	桑田町	宮ノ前
		小渡明川足助線		梨野川面線		1.4	豊田市	桑田町	宮ノ前
		梨野川面線		牛地大多賀線		10.7	豊田市	桑田町	宮ノ前
		牛地大多賀線		豊田市・設楽町 境		2.8	豊田市	桑田町	宮ノ前
		岡崎市・豊田市 境		加茂川志賀線		.4	岡崎市	細川町	石田
54	豊田知立線	加茂川志賀線		加茂川志賀線		1.4			
		加茂川志賀線		一般国道301号		1.3			
		一般国道301号		則定豊田線		6.3	豊田市	鍋田町	後山
		則定豊田線		坂上田振線		3.4	豊田市	東大島町	川谷
		坂上田振線		一般国道153号		1.1	豊田市	東大島町	川谷
		名古屋豊田線		豊田市・みよし市 境		1.2	みよし市	荻生町	並木
		みよし市・豊田市 境		宮上知立線		.2	豊田市	本田町	金池
		宮上知立線		宮上知立線		.6	豊田市	本田町	金池
		宮上知立線		一般国道155号		2.0	豊田市	本田町	金池
		一般国道155号		豊田一色線		1.6	豊田市	若林西町	向屋敷
56	名古屋岡崎線	豊田一色線		豊田市・安城市 境		2.9	豊田市	吉原町	下細池
		豊田市・安城市 境		豊田安城線		.6	豊田市	吉原町	下細池
		豊田安城線		豊田安城線		.6	豊田市	吉原町	下細池
		豊田安城線		豊田市・岡崎市 境		.2			
		刈谷市・豊田市 境		宮上知立線		1.3			

注：斜体で示した交通量及びピーク比率、大型車混入率、混雑度は推定値。

注：斜体で示した旅行速度は、旅行速度が取得できず、異なる方向や時間帯で取得できた旅行速度またはH17の混雑時旅行速度で補った値。

(平成22年)

12・24時間観測の別	昼間12時間自動車類交通量			24時間自動車類交通量			昼夜率	混雑度	平成17年度		平均旅行速度 (km/h)				路線番号
	上下合計			上下合計					昼間自動車類交通量 (台)	24時間自動車類交通量 (台)	混雑時		昼間非混雑時		
	小型車 (台)	大型車 (台)	合計 (台)	小型車 (台)	大型車 (台)	合計 (台)					上り	下り	上り	下り	
	2,455	524	2,979	3,256	646	3,902	1.31	.40	3,018	3,833	72.0	61.7	63.5	57.6	13
	2,455	524	2,979	3,256	646	3,902	1.31	.43	3,018	3,833	17.1	6.6	18.9	11.4	13
12	979	17	996	1,220	45	1,265	1.27	.19	985	1,143	52.9	42.7	52.9	42.7	13
12	979	17	996	1,220	45	1,265	1.27	.20	985	1,143	34.3	34.3	34.3	34.3	13
12	979	17	996	1,220	45	1,265	1.27	.92	985	1,143	34.3	34.3	34.3	34.3	13
12	747	44	791	939	66	1,005	1.27	.94	628	728	38.5	38.5	38.5	38.5	19
12	747	44	791	939	66	1,005	1.27	.12	628	728	42.3	42.3	42.3	42.3	19
12	747	44	791	939	66	1,005	1.27	.12	628	728	43.3	43.3	43.3	43.3	19
12	1,320	305	1,625	1,714	350	2,064	1.27	.27	250	290	42.6	42.6	42.6	42.6	19
12	1,320	305	1,625	1,714	350	2,064	1.27	.24	250	290	37.5	37.5	37.5	37.5	19
12	1,320	305	1,625	1,714	350	2,064	1.27	8.08	250	290	30.9	30.9	30.9	30.9	19
12	1,320	305	1,625	1,714	350	2,064	1.27	.25	250	290	36.0	36.0	36.0	36.0	19
12	1,320	305	1,625	1,714	350	2,064	1.27	.24	250	290	44.3	44.3	44.3	44.3	19
12	1,320	305	1,625	1,714	350	2,064	1.27	.22	250	290	56.9	55.1	58.7	55.6	19
12	1,320	305	1,625	1,714	350	2,064	1.27	.24	250	290	50.7	43.3	51.6	46.7	19
	102	20	122	132	23	155	1.27	.16	124	177	33.5	33.5	33.5	33.5	20
12	459	64	523	585	79	664	1.27	.40	573	665	43.6	43.6	43.6	43.6	20
	102	20	122	132	23	155	1.27	.65	124	144	37.2	37.2	37.2	37.2	20
	6,382	1,575	7,957	8,649	2,093	10,742	1.35	.98	8,097	10,914	40.9	39.7	41.4	41.1	33
24	6,762	814	7,576	9,227	1,047	10,274	1.36	1.18	8,097	10,914	46.3	45.5	48.5	49.4	33
24	6,762	814	7,576	9,227	1,047	10,274	1.36	1.06	8,097	10,914	48.7	41.0	49.0	44.7	33
24	6,762	814	7,576	9,227	1,047	10,274	1.36	1.11	8,097	10,914	43.1	19.8	44.0	36.5	33
12	3,164	271	3,435	3,996	366	4,362	1.27	.57	3,770	4,373	40.2	45.0	44.2	51.2	33
12	3,164	271	3,435	3,996	366	4,362	1.27	.63	3,770	4,373	52.3	29.6	52.4	36.0	33
12	3,164	271	3,435	3,996	366	4,362	1.27	.65	3,770	4,373	22.0	24.1	23.8	27.2	33
12	3,164	271	3,435	3,996	366	4,362	1.27	.57	3,770	4,373	48.2	49.2	48.7	49.1	33
12	1,770	126	1,896	2,229	179	2,408	1.27	.43	1,410	1,636	20.2	41.9	23.8	38.6	33
12	1,770	126	1,896	2,229	179	2,408	1.27	.36	1,410	1,636	51.5	51.4	51.2	51.8	33
12	1,770	126	1,896	2,229	179	2,408	1.27	.91	1,410	1,636	42.6	42.4	42.1	42.5	33
12	1,770	126	1,896	2,229	179	2,408	1.27	.40	1,410	1,636	26.8	26.8	40.7	23.2	33
12	1,770	126	1,896	2,229	179	2,408	1.27	.38	1,410	1,636	53.3	51.0	54.8	52.5	33
12	1,155	60	1,215	1,449	94	1,543	1.27	.16	1,647	1,911	52.7	52.7	46.9	49.9	33
12	1,155	60	1,215	1,449	94	1,543	1.27	.16	1,647	1,911	29.0	29.0	45.4	50.0	33
12	1,155	60	1,215	1,449	94	1,543	1.27	.52	1,647	1,911	40.6	40.6	40.6	40.6	33
12	1,155	60	1,215	1,449	94	1,543	1.27	.74	1,647	1,911	43.4	43.4	43.4	43.4	33
12	12,877	917	13,794	16,910	1,436	18,346	1.33	1.44	5,908	8,094	50.5	57.4	52.6	57.7	39
	4,982	667	5,649	6,350	824	7,174	1.27	1.01	5,748	6,668	50.5	46.1	51.5	48.9	39
	4,982	667	5,649	6,350	824	7,174	1.27	1.32	5,748	6,668	44.3	32.1	43.3	35.7	39
12	2,704	323	3,027	3,437	407	3,844	1.27	.38	2,907	3,372	46.9	48.9	46.4	47.8	39
12	4,697	357	5,054	5,921	498	6,419	1.27	.65	2,907	3,372	47.2	48.0	46.1	48.1	39
12	4,697	357	5,054	5,921	498	6,419	1.27	.64	2,907	3,372	53.6	8.5	52.5	15.1	39
12	12,749	1,809	14,558	16,666	2,405	19,071	1.31	1.12	14,036	19,229	23.7	40.3	27.8	42.7	54
24	11,419	2,831	14,250	16,422	3,957	20,379	1.43	.75	16,022	24,387	39.3	26.0	39.3	31.8	56
24	11,419	2,831	14,250	16,422	3,957	20,379	1.43	.75	16,022	24,387	27.6	23.5	36.1	28.1	56
24	11,419	2,831	14,250	16,422	3,957	20,379	1.43	.59	16,022	24,387	34.7	29.1	39.6	32.7	56
12	14,486	4,672	19,158	20,472	5,200	25,672	1.34	.90	20,175	28,850	34.2	19.8	38.3	27.6	56
12	9,107	2,274	11,381	12,169	2,740	14,909	1.31	1.38	12,431	17,030	27.1	28.7	34.4	39.1	56
12	9,107	2,274	11,381	12,169	2,740	14,909	1.31	1.39	12,431	17,030	27.1	28.7	34.4	39.1	56
12	9,107	2,274	11,381	12,169	2,740	14,909	1.31	1.32	12,431	17,030	18.7	19.4	32.2	31.4	56
	12,973	992	13,965	17,056	1,517	18,573	1.33	.22	14,237	19,647	23.5	15.6	29.4	28.8	56
											30.7	30.7	30.7	30.7	56

資料:建設企画課

H-2 交通量調査結果 (国・県道分) (続き)

路線番号	路線名	起点側		終点側		区間延長 (km)	交通量観測地点地名		
		路線名等	備考	路線名等	備考		市郡	区町村	丁目字
58	名古屋豊田線	宮上知立線		一般国道155号		3.1	豊田市	生駒町	宝
		一般国道155号		一般国道155号		.8	豊田市	生駒町	宝
		一般国道155号		豊田一色線		1.2	豊田市	生駒町	宝
		田初名古屋線		一般国道155号		2.0	豊田市	保見町	井ノ向
		一般国道155号		加納東保見線		1.5	豊田市	保見町	起間
		加納東保見線		一般国道419号		2.7	豊田市	保見町	起間
		一般国道419号		猿投停車場線		.9	豊田市	保見町	起間
		猿投停車場線		西中山越戸停車場線		.6	豊田市	保見町	起間
		西中山越戸停車場線		一般国道153号		.9	豊田市	保見町	起間
		東名高速道路		豊田環状線		.7	豊田市	深田町	1丁目
76	豊田安城線	豊田環状線		豊田環状線		1.3	豊田市	深田町	1丁目
		豊田環状線		本地鴛鴦線		.2	豊田市	寿町	8丁目
		本地鴛鴦線		豊田一色線		1.7	豊田市	寿町	8丁目
		豊田一色線		鴛鴦三好線		1.3	豊田市	寿町	8丁目
		鴛鴦三好線		岡崎豊明線		2.0	豊田市	永覚町	山合
		岡崎豊明線		名古屋岡崎線		2.1	豊田市	永覚町	山合
		名古屋岡崎線		名古屋岡崎線		.3	豊田市	永覚町	山合
		一般国道153号		作手善夫大沼線		14.5			
		作手善夫大沼線		一般国道301号		.8	豊田市	大沼町	船橋
		茶臼山高原設楽線		一般国道257号		8.9	設楽町	津具字	中古町
101	月瀬上矢作線	月瀬上矢作線		月瀬上矢作線		2.0			
		名古屋豊田線		豊田市・日進市 境		1.3	愛知郡	長久手町	大字前熊字溝下
215	田初名古屋線	名古屋豊田線		一般国道153号		.6	みよし市	三好町	中鯉ヶ池
		みよし市・豊田市 境		岡崎豊明線		2.6	柿崎町	(交差点)	
218	和合豊田線	鴛鴦三好線		豊田市・岡崎市 境		1.8	柿崎町	(交差点)	
		岡崎豊明線		宮上知立線		.3	みよし市	打越町	下鶴ノ巢
230	鴛鴦安城線	宮上知立線		一般国道155号		.9	みよし市	打越町	下鶴ノ巢
		宮上知立線		一般国道155号		1.0			
232	鴛鴦三好線	一般国道155号		一般国道155号		1.0			
		豊田一色線		豊田一色線		2.4			
		豊田安城線		豊田安城線		1.7			
		本地鴛鴦線		本地鴛鴦線		.8			
		鴛鴦安城線		鴛鴦安城線		.2			
		一般国道248号		一般国道248号		.5			
		岡崎市・豊田市 境		鴛鴦安城線		1.7	豊田市	畷部東町	馬場西
		鴛鴦安城線		豊田安城線		1.5	豊田市	畷部東町	馬場西
		豊田安城線		豊田一色線		2.9	豊田市	畷部東町	馬場西
		一般国道155号		宮上知立線		1.9	豊田市	高岡町	長根
239	岡崎豊明線	宮上知立線		宮上知立線		.5	豊田市	高岡町	長根
		宮上知立線		豊田市・刈谷市 境		1.1	刈谷市	西境	市民館
		深見亀首線		名古屋豊田線		4.8	豊田市	乙部町	北屋敷
		豊田東郷線		一般国道153号		2.0	豊田市	田代町	3丁目
		一般国道153号		本地鴛鴦線		.8	豊田市	田代町	3丁目
		本地鴛鴦線		鴛鴦三好線		1.8	豊田市	田代町	3丁目
		鴛鴦三好線		名古屋岡崎線		2.4	豊田市	堤町	下丸山
		名古屋岡崎線		岡崎豊明線		.9	豊田市	堤町	下丸山
		岡崎豊明線		名古屋岡崎線		1.4	豊田市	大島町	旭
		名古屋岡崎線		一般国道155号		2.0	豊田市	大島町	旭
284	宮上知立線	鴛鴦三好線		みよし市・豊田市 境		.3	豊田市	堤町	大田
		みよし市・豊田市 境		豊田市・みよし市 境		.6	豊田市	堤町	大田
		豊田市・みよし市 境		みよし市・豊田市 境		.5	豊田市	堤町	大田
		みよし市・豊田市 境		名古屋岡崎線		.2	豊田市	堤町	大田

注：斜体で示した交通量及びピーク比率、大型車混入率、混雑度は推定値。

注：斜体で示した旅行速度は、旅行速度が取得できず、異なる方向や時間帯で取得できた旅行速度またはH17の混雑時旅行速度で補った値。

(平成22年)

12・24時間観測の別	昼間12時間自動車類交通量			24時間自動車類交通量			昼夜率	混雑度	平成17年度		平均旅行速度 (km/h)				路線番号
	上下合計			上下合計					昼間自動車類交通量	24時間自動車類交通量	混雑時		昼間非混雑時		
	小型車 (台)	大型車 (台)	合計 (台)	小型車 (台)	大型車 (台)	合計 (台)					上り	下り	上り	下り	
									上り	下り					
12	8,635	2,280	10,915	11,572	2,727	14,299	1.31	.98	5,939	8,136	34.7	34.7	34.7	34.7	56
12	8,635	2,280	10,915	11,572	2,727	14,299	1.31	.98	5,939	8,136	14.8	14.8	14.8	14.8	56
12	8,635	2,280	10,915	11,572	2,727	14,299	1.31	.93	5,939	8,136	43.2	43.2	43.2	43.2	56
12	6,814	1,447	8,261	9,037	1,785	10,822	1.31	.81	8,579	11,753	29.9	20.7	36.9	34.7	58
12	5,697	1,108	6,805	7,528	1,387	8,915	1.31	.66	7,508	10,286	17.0	35.3	26.1	35.1	58
12	5,697	1,108	6,805	7,528	1,387	8,915	1.31	.71	7,508	10,286	24.9	17.1	32.6	23.1	58
12	5,697	1,108	6,805	7,528	1,387	8,915	1.31	.69	7,508	10,286	16.4	21.7	19.7	23.8	58
12	5,697	1,108	6,805	7,528	1,387	8,915	1.31	.83	7,508	10,286	20.3	20.6	22.3	23.4	58
12	5,697	1,108	6,805	7,528	1,387	8,915	1.31	.70	7,508	10,286	25.3	21.8	33.4	25.7	58
12	14,067	2,802	16,869	19,337	3,267	22,604	1.34	.53	19,926	27,498	28.9	15.8	31.9	26.3	76
12	14,067	2,802	16,869	19,337	3,267	22,604	1.34	.57	19,926	27,498	27.9	24.6	31.4	29.1	76
12	11,969	2,555	14,524	16,507	2,955	19,462	1.34	1.67	16,908	23,164	7.6	25.1	9.7	34.8	76
12	11,969	2,555	14,524	16,507	2,955	19,462	1.34	1.62	16,908	23,164	23.3	22.5	28.5	25.4	76
12	11,969	2,555	14,524	16,507	2,955	19,462	1.34	1.58	16,908	23,164	28.9	40.3	30.8	39.4	76
12	10,665	2,754	13,419	14,276	3,303	17,579	1.31	.77	13,953	19,116	35.6	33.6	37.8	37.7	76
12	10,665	2,754	13,419	14,276	3,303	17,579	1.31	2.06	13,953	19,116	28.4	18.3	33.8	27.5	76
12	10,665	2,754	13,419	14,276	3,303	17,579	1.31	1.49	13,953	19,116	38.6	38.6	38.6	38.6	76
	350	11	361	437	21	458	1.27	2.60	367	426	37.4	37.4	37.4	37.4	77
12	2,949	191	3,140	3,710	278	3,988	1.27	.58	2,486	2,884	39.5	26.9	37.4	31.3	77
12	673	69	742	852	90	942	1.27	.62	748	868	36.8	36.8	36.8	36.8	80
											30.3	30.3	30.3	30.3	101
12	5,058	1,232	6,290	6,751	1,489	8,240	1.31	.62	6,740	9,301	34.6	34.6	40.0	36.7	215
12	9,058	669	9,727	12,097	937	13,034	1.34	1.46	10,345	14,173	34.4	18.3	39.2	21.0	218
12	2,130	66	2,196	2,816	127	2,943	1.34	.38	3,100	4,123	26.7	26.7	26.7	26.7	230
12	2,130	66	2,196	2,816	127	2,943	1.34	.36	3,100	4,123	30.7	30.7	30.7	30.7	230
12	4,874	1,965	6,839	6,874	2,222	9,096	1.33	1.00	10,215	14,097	21.7	14.8	24.8	21.1	232
12	4,874	1,965	6,839	6,874	2,222	9,096	1.33	1.11	10,215	14,097	23.6	23.6	37.2	37.2	232
	1,716	284	2,000	2,254	366	2,620	1.31	.36	2,026	2,796	21.4	21.4	21.4	21.4	232
	1,716	284	2,000	2,254	366	2,620	1.31	.32	2,026	2,796	15.2	15.2	15.2	15.2	232
	1,716	284	2,000	2,254	366	2,620	1.31	.31	2,026	2,796	29.4	24.3	31.3	26.5	232
	1,716	284	2,000	2,254	366	2,620	1.31	.31	2,026	2,796	19.2	26.1	23.0	36.2	232
	1,716	284	2,000	2,254	366	2,620	1.31	.32	2,026	2,796	20.7	18.6	26.3	32.6	232
	1,716	284	2,000	2,254	366	2,620	1.31	.34	2,026	2,796	21.8	9.4	26.3	15.6	232
12	10,687	1,558	12,245	13,982	2,059	16,041	1.31	1.83	12,725	17,561	11.8	25.2	22.5	29.9	239
12	10,687	1,558	12,245	13,982	2,059	16,041	1.31	1.63	12,725	17,561	29.3	25.1	32.8	27.5	239
12	10,687	1,558	12,245	13,982	2,059	16,041	1.31	1.71	12,725	17,561	30.1	25.8	33.6	31.2	239
12	3,803	544	4,347	4,973	722	5,695	1.31	.70	5,078	6,754	26.3	29.2	29.6	32.4	239
12	3,803	544	4,347	4,973	722	5,695	1.31	.59	5,078	6,754	18.0	31.5	28.3	36.7	239
12	7,349	2,033	9,382	9,873	2,417	12,290	1.31	1.28	9,352	12,906	32.4	32.1	37.9	39.5	239
12	5,585	108	5,693	7,250	322	7,572	1.33	1.14	3,732	5,150	36.6	36.6	36.6	36.6	283
12	8,961	1,172	10,133	11,687	1,587	13,274	1.31	1.29	9,506	13,118	27.4	21.6	31.0	28.7	284
12	8,961	1,172	10,133	11,687	1,587	13,274	1.31	1.24	9,506	13,118	10.5	32.6	16.8	37.3	284
12	8,961	1,172	10,133	11,687	1,587	13,274	1.31	1.11	9,506	13,118	30.5	37.1	39.5	38.3	284
12	5,064	714	5,778	6,754	931	7,685	1.33	.82	5,767	7,958	31.3	30.3	35.3	33.5	284
12	5,064	714	5,778	6,754	931	7,685	1.33	.71	5,767	7,958	16.1	26.6	27.1	33.4	284
12	8,042	1,574	9,616	10,853	1,936	12,789	1.33	1.20	9,619	13,274	28.7	26.4	34.9	29.6	284
12	8,042	1,574	9,616	10,853	1,936	12,789	1.33	1.01	9,619	13,274	35.5	27.4	41.0	36.2	284
12	8,082	1,999	10,081	10,524	2,279	12,803	1.27	1.28	6,636	9,158	21.7	17.1	26.1	22.6	284
12	8,082	1,999	10,081	10,524	2,279	12,803	1.27	1.22	6,636	9,158	21.7	17.1	26.1	22.6	284
12	8,082	1,999	10,081	10,524	2,279	12,803	1.27	1.13	6,636	9,158	21.7	17.1	26.1	22.6	284
12	8,082	1,999	10,081	10,524	2,279	12,803	1.27	1.27	6,636	9,158	21.7	17.1	26.1	22.6	284

資料:建設企画課

H-2 交通量調査結果 (国・県道分) (続き)

路線番号	路線名	起点側		終点側		区間延長 (km)	交通量観測地点地名		
		路線名等	備考	路線名等	備考		市郡	区町村	丁目字
336	東蘭鍛埜線	一般国道301号		豊田市・岡崎市 境		1.0			
337	作手菅沼平瀬線	新城市・豊田市 境		一般国道473号		4.1			
338	花沢桑原線	一般国道473号		東大見岡崎線		4.8			
		一般国道301号		長沢東蔵前線		3.1	岡崎市	桑原町	南屋下
339	長沢東蔵前線	長沢東蔵前線		加茂川志賀線		5.6	岡崎市	桑原町	南屋下
		加茂川志賀線		岡崎足助線		4.8	岡崎市	桑原町	南屋下
340	細川豊田線	岡崎市・豊田市 境		豊田環状線		2.1	豊田市	渡合町	3丁目
341	加茂川志賀線	豊田環状線		一般国道301号		2.8	豊田市	渡合町	3丁目
		一般国道301号		則定豊田線		2.0	豊田市	上野町	3丁目
		則定豊田線		中金百々線		2.6	豊田市	上野町	3丁目
		中金百々線		一般国道153号		.7	豊田市	上野町	3丁目
342	豊田市停車場線	岡崎足助線		岡崎足助線		4.5			
343	則定豊田線	岡崎足助線		豊田環状線		1.4			
344	久木中金線	一般国道153号		松平志賀中金線		.3			
		松平志賀中金線		松平志賀中金線		2.5			
		松平志賀中金線		一般国道475号(東海環状自動車道)		1.4	豊田市	市木町	西山
		一般国道475号(東海環状自動車道)		細川豊田線		5.0	豊田市	市木町	西山
345	中金百々線	細川豊田線		一般国道153号		1.6	豊田市	市木町	西山
		一般国道153号		瀬戸設楽線		3.8	豊田市	久木町	瀬古
		瀬戸設楽線		月原近岡線		3.0	豊田市	久木町	瀬古
346	越戸停車場線	月原近岡線		一般国道153号		4.0	豊田市	久木町	瀬古
347	猿投停車場線	一般国道153号		細川豊田線		6.5			
348	西中山越戸停車場線	一般国道419号		一般国道153号		.2			
349	深見亀首線	名古屋豊田線		名古屋豊田線		.2			
		名古屋豊田線		力石名古屋線		4.1	豊田市	御船町	山屋敷
350	北一色東広瀬線	一般国道419号		加納東保見線		1.3	豊田市	御船町	山屋敷
		力石名古屋線		一般国道419号		3.2	豊田市	舞木町	丸根
		加納東保見線		一般国道419号		.5	豊田市	舞木町	丸根
351	上仁木明智線	瀬戸設楽線		一般国道419号		1.6	豊田市	舞木町	丸根
		一般国道419号		豊田明智線		2.5	豊田市	田茂平町	井ノ口
352	上渡合土岐線	豊田明智線		島崎豊田線		5.9	豊田市	田茂平町	井ノ口
		土岐足助線		瑞浪大野瀬線		.3	豊田市	田茂平町	井ノ口
353	大平折平線	瀬戸設楽線		大平折平線		5.1			
		大平折平線		大平折平線		1.3	豊田市	石畳町	池ノ平
		大平折平線		大平折平線		1.9	豊田市	石畳町	池ノ平
354	平畑土岐線	上渡合土岐線		上渡合土岐線		2.9	豊田市	石畳町	池ノ平
		土岐足助線		豊田多治見線		2.7			
355	島崎豊田線	上渡合土岐線		豊田多治見線		1.9			
		島崎豊田線		瀬戸設楽線		1.2			
356	大野瀬小渡線	一般国道419号		一般国道419号		6.2			
		豊田明智線		平畑土岐線		3.1			
		平畑土岐線		平畑土岐線		3.1			
		豊田明智線		豊田明智線		4.1			
356	大野瀬小渡線	豊田明智線		瀬戸設楽線		.3			
		瀬戸設楽線		月原近岡線		7.3			
		月原近岡線		北一色東広瀬線		1.8			
356	大野瀬小渡線	北一色東広瀬線		一般国道153号		5.2			
356	大野瀬小渡線					3.1			
						.8	豊田市	小渡町	船戸
						.8	豊田市	小渡町	船戸

注：斜体で示した交通量及びピーク比率、大型車混入率、混雑度は推定値。

注：斜体で示した旅行速度は、旅行速度が取得できず、異なる方向や時間帯で取得できた旅行速度またはH17の混雑時旅行速度で補った値。

(平成22年)

12・24時間観測の別	昼間12時間自動車類交通量			24時間自動車類交通量			昼夜率	混雑度	平成17年度		平均旅行速度 (km/h)				路線番号
	上下合計			上下合計					昼間自動車類交通量	24時間自動車類交通量	混雑時		昼間非混雑時		
	小型車 (台)	大型車 (台)	合計 (台)	小型車 (台)	大型車 (台)	合計 (台)					上り	下り	上り	下り	
									上り	下り					
	543	38	581	684	54	738	1.27	2.73	591	733	40.4	40.4	40.4	40.4	336
	871	80	951	1,102	106	1,208	1.27	.50	968	1,200	41.5	41.5	41.5	41.5	337
	871	80	951	1,102	106	1,208	1.27	5.03	968	1,200	31.2	31.2	31.2	31.2	337
12	1,938	302	2,240	2,481	364	2,845	1.27	.37	2,071	2,568	35.0	35.0	35.0	35.0	338
12	1,938	302	2,240	2,481	364	2,845	1.27	3.37	2,071	2,568	32.5	32.5	32.5	32.5	338
12	1,938	302	2,240	2,481	364	2,845	1.27	.39	2,071	2,568	40.4	40.4	40.4	40.4	338
12	6,045	822	6,867	7,708	1,013	8,721	1.27	1.39	6,464	8,015	32.0	32.0	32.0	32.0	339
12	7,083	162	7,245	8,838	363	9,201	1.27	.58	7,207	9,946	36.2	36.2	36.2	36.2	340
12	7,083	162	7,245	8,838	363	9,201	1.27	.51	7,207	9,946	37.7	30.0	41.1	34.7	340
12	5,470	194	5,664	6,842	351	7,193	1.27	.90	5,670	7,825	25.4	27.8	27.1	29.6	340
12	5,470	194	5,664	6,842	351	7,193	1.27	.85	5,670	7,825	33.8	36.9	36.1	38.3	340
12	5,470	194	5,664	6,842	351	7,193	1.27	.87	5,670	7,825	36.2	11.2	39.7	23.1	340
	871	80	951	1,102	106	1,208	1.27	1.26	968	1,200	30.3	30.3	30.3	30.3	341
	871	80	951	1,102	106	1,208	1.27	.08	968	1,200	30.7	30.7	30.7	30.7	341
	5,852	302	6,154	7,343	473	7,816	1.27	.69	6,262	8,579	11.1	11.1	11.0	11.0	342
	3,067	330	3,397	3,890	424	4,314	1.27	.55	3,457	4,287	49.3	54.3	50.1	54.5	343
	3,067	330	3,397	3,890	424	4,314	1.27	.62	3,457	4,287	50.7	52.0	52.9	52.1	343
12	8,479	458	8,937	10,643	707	11,350	1.27	.78	8,922	12,312	87.8	73.5	85.7	87.8	343
12	8,479	458	8,937	10,643	707	11,350	1.27	.97	8,922	12,312	33.1	29.9	32.8	31.2	343
12	8,479	458	8,937	10,643	707	11,350	1.27	1.19	8,922	12,312	26.2	14.3	31.4	21.0	343
12	551	53	604	697	70	767	1.27	.09	846	1,049	42.5	42.5	42.5	42.5	344
12	551	53	604	697	70	767	1.27	.08	846	1,049	47.6	47.6	47.6	47.6	344
12	551	53	604	697	70	767	1.27	.09	846	1,049	47.1	47.1	47.1	47.1	344
	871	80	951	1,102	106	1,208	1.27	.16	968	1,200	41.9	41.9	41.9	41.9	345
	6,145	427	6,572	7,736	610	8,346	1.27	.85	6,688	9,229	25.7	25.7	25.7	25.7	346
	4,956	834	5,790	6,358	995	7,353	1.27	.75	5,892	8,131	31.3	31.3	31.3	31.3	347
12	7,076	452	7,528	8,900	661	9,561	1.27	.68	6,688	9,229	28.4	28.4	32.3	32.3	348
12	7,076	452	7,528	8,900	661	9,561	1.27	.68	6,688	9,229	15.5	15.5	29.8	29.8	348
12	5,328	516	5,844	6,743	679	7,422	1.27	.78	5,892	8,131	31.0	45.3	41.5	46.6	349
12	5,328	516	5,844	6,743	679	7,422	1.27	.88	5,892	8,131	40.0	40.0	40.4	40.4	349
12	5,328	516	5,844	6,743	679	7,422	1.27	.68	5,892	8,131	44.1	27.0	46.8	38.9	349
12	3,627	328	3,955	4,691	490	5,181	1.31	.77	4,150	5,146	38.1	38.1	38.1	38.1	350
12	3,627	328	3,955	4,691	490	5,181	1.31	.74	4,150	5,146	35.3	35.3	35.3	35.3	350
12	3,627	328	3,955	4,691	490	5,181	1.31	.87	4,150	5,146	23.4	27.1	19.0	30.8	350
	238	9	247	305	19	324	1.31	.07	250	310	37.3	37.3	37.3	37.3	351
12	2,190	521	2,711	2,919	632	3,551	1.31	.35	2,809	3,483	36.0	36.0	36.0	36.0	352
12	2,190	521	2,711	2,919	632	3,551	1.31	.40	2,809	3,483	42.5	42.5	42.5	42.5	352
12	2,190	521	2,711	2,919	632	3,551	1.31	.42	2,809	3,483	44.8	44.8	44.8	44.8	352
	870	80	950	1,148	116	1,264	1.33	.14	968	1,336	35.0	35.0	35.0	35.0	353
	870	80	950	1,148	116	1,264	1.33	1.24	968	1,336	28.6	28.6	28.6	28.6	353
	870	80	950	1,148	116	1,264	1.33	.13	968	1,336	41.9	41.9	41.9	41.9	353
	236	9	245	308	18	326	1.33	.11	250	310	36.8	36.8	36.8	36.8	354
	236	9	245	308	18	326	1.33	.40	250	310	37.4	37.4	37.4	37.4	354
	871	80	951	1,102	106	1,208	1.27	1.26	968	1,200	36.8	36.8	36.8	36.8	355
	871	80	951	1,102	106	1,208	1.27	.10	968	1,200	31.8	31.8	31.8	31.8	355
	871	80	951	1,102	106	1,208	1.27	.09	968	1,200	40.5	40.5	40.5	40.5	355
	871	80	951	1,102	106	1,208	1.27	1.26	968	1,200	35.0	35.0	35.0	35.0	355
	871	80	951	1,102	106	1,208	1.27	1.26	968	1,200	37.8	37.8	37.8	37.8	355
	871	80	951	1,102	106	1,208	1.27	.12	968	1,200	44.4	45.2	45.6	46.0	355
12	825	96	921	1,073	134	1,207	1.31	.26	968	1,200	46.6	46.6	46.6	46.6	356
12	825	96	921	1,073	134	1,207	1.31	.26	968	1,200	46.6	46.6	46.6	46.6	356

資料:建設企画課

H-2 交通量調査結果 (国・県道分) (続き)

路線番号	路線名	起点側		終点側		区間延長 (km)	交通量観測地点地名		
		路線名等	備考	路線名等	備考		市郡	区町村	丁目字
				一般国道257号		3.8	豊田市	小渡町	船戸
		一般国道257号		牛地大多賀線		7.9	豊田市	小渡町	船戸
		牛地大多賀線		豊田明智線		8.7	豊田市	小渡町	船戸
357	平沢御蔵線	一般国道153号		土岐足助線		2.3	豊田市	小町	木用
		土岐足助線		瀬戸設楽線		6.0	豊田市	小町	木用
358	月原近岡線	島崎豊田線		久木中金線		4.2			
		久木中金線		一般国道153号		4.3			
359	坂上田振線	坂上花沢線		岡崎足助線		6.9	豊田市	国谷町	白イ
360	坂上大内線			坂上花沢線		1.3	豊田市	豊松町	人見
		坂上花沢線		一般国道301号		2.7	豊田市	豊松町	人見
361	坂上花沢線	坂上大内線		坂上田振線		3.8			
		坂上田振線		一般国道301号		5.5			
362	大沼足助線	作手善夫大沼線		東大見岡崎線		2.4	豊田市	平瀬町	築瀬
		東大見岡崎線		一般国道420号		10.3	豊田市	平瀬町	築瀬
363	作手善夫大沼線	新城市・豊田市 境		一般国道473号		7.5			
		一般国道473号		大沼足助線		4.5			
		大沼足助線		足助下山線		.2			
364	田峯東大見線	瀬戸設楽線		瀬戸設楽線		3.0			
		瀬戸設楽線		梨野川面線		5.8			
		梨野川面線		梨野川面線		1.7	豊田市	東大見町	市平
		梨野川面線		一般国道420号		6.8	豊田市	東大見町	市平
366	小渡明川足助線	土岐足助線		笹戸小田木線		5.6			
		笹戸小田木線		笹戸小田木線		.5			
		笹戸小田木線		一般国道153号		4.2			
		一般国道153号		瀬戸設楽線		4.5			
367	梨野川面線	一般国道420号		田峯東大見線		4.8			
		田峯東大見線		瀬戸設楽線		8.2			
477	東大見岡崎線	一般国道420号		作手菅沼平瀬線		8.5			
		作手菅沼平瀬線		大沼足助線		1.0			
		一般国道301号		豊田市・岡崎市 境		2.7	岡崎市	安戸町	カミカイト
484	牛地大多賀線	大野瀬小渡線		笹戸小田木線		2.0	豊田市	牛地町	西久保
		笹戸小田木線		笹戸小田木線		2.0			
		笹戸小田木線		一般国道153号		4.3			
		一般国道153号		瀬戸設楽線		3.1			
485	沢田御作線	土岐足助線		一般国道419号		2.0	豊田市	北篠平町	広畑
		一般国道419号		瀬戸設楽線		4.4	豊田市	北篠平町	広畑
486	木瀬富田線	一般国道419号		瀬戸設楽線		2.2			
		瀬戸設楽線		豊田明智線		4.3			
487	松平志賀中金線	一般国道301号		則定豊田線		3.9	豊田市	鶺鴒ヶ瀬町	高瀬
		則定豊田線		一般国道153号		6.5	豊田市	鶺鴒ヶ瀬町	高瀬
488	三河豊田停車場大林線	豊田環状線		豊田環状線		.1	豊田市	御幸本町	2丁目
		本地鶺鴒線		本地鶺鴒線		1.2	豊田市	御幸本町	2丁目
		本地鶺鴒線		豊田一色線		.8	豊田市	御幸本町	2丁目
489	本地鶺鴒線	宮上知立線		一般国道155号		1.3	豊田市	大林町	12丁目
		豊田安城線		三河豊田停車場大林線		1.3	豊田市	大林町	12丁目
		三河豊田停車場大林線		鶺鴒三好線		2.0	豊田市	大林町	12丁目
490	笹戸小田木線	豊田明智線		土岐足助線		7.3			
		土岐足助線		小渡明川足助線		4.2			
		小渡明川足助線		牛地大多賀線		3.6			
		牛地大多賀線		一般国道153号		6.4			
491	豊田環状線	加茂川志賀線		細川豊田線		1.3	豊田市	大見町	1丁目

注：斜体で示した交通量及びピーク比率、大型車混入率、混雑度は推定値。

注：斜体で示した旅行速度は、旅行速度が取得できず、異なる方向や時間帯で取得できた旅行速度またはH17の混雑時旅行速度で補った値。

(平成22年)

12・24時間観測の別	昼間12時間自動車類交通量			24時間自動車類交通量			昼夜率	混雑度	平成17年度		平均旅行速度 (km/h)				路線番号
	上下合計			上下合計					昼間12時間自動車類交通量	24時間自動車類交通量	混雑時		昼間非混雑時		
	小型車 (台)	大型車 (台)	合計 (台)	小型車 (台)	大型車 (台)	合計 (台)					上り	下り	上り	下り	
									上り	下り					
12	825	96	921	1,073	134	1,207	1.31	.26	968	1,200	46.6	46.6	46.6	46.6	356
12	825	96	921	1,073	134	1,207	1.31	.15	968	1,200	41.0	41.0	41.0	41.0	356
12	825	96	921	1,073	134	1,207	1.31	.15	968	1,200	38.3	38.3	38.3	38.3	356
12	593	75	668	773	102	875	1.31	.11	792	982	37.5	37.5	37.5	37.5	357
12	593	75	668	773	102	875	1.31	.09	792	982	40.7	40.7	40.7	40.7	357
	870	80	950	1,148	116	1,264	1.33	2.01	968	1,200	33.9	33.9	33.9	33.9	358
	870	80	950	1,148	116	1,264	1.33	.39	968	1,200	36.9	36.9	36.9	36.9	358
12	406	38	444	526	56	582	1.31	.18	374	464	38.4	38.4	38.4	38.4	359
12	799	61	860	1,031	96	1,127	1.31	.13	1,031	1,278	32.7	32.7	32.7	32.7	360
12	799	61	860	1,031	96	1,127	1.31	.14	1,031	1,278	42.3	42.3	42.3	42.3	360
	864	79	943	1,159	105	1,264	1.34	.06	968	1,200	36.1	36.1	36.1	36.1	361
	864	79	943	1,159	105	1,264	1.34	.50	968	1,200	36.9	36.9	36.9	36.9	361
12	365	7	372	465	22	487	1.31	.17	340	422	40.9	40.9	40.9	40.9	362
12	365	7	372	465	22	487	1.31	.54	340	422	36.7	36.7	36.7	36.7	362
	270	18	288	340	26	366	1.27	.14	293	363	33.9	33.9	33.9	33.9	363
	270	18	288	340	26	366	1.27	.14	293	363	43.7	43.7	43.7	43.7	363
	270	18	288	340	26	366	1.27	.14	293	363	37.9	37.9	37.9	37.9	363
											27.2	27.2	27.2	27.2	364
											27.2	27.2	27.2	27.2	364
12	64	36	100	91	40	131	1.31	1.22	80	99	37.8	37.8	37.8	37.8	364
12	64	36	100	91	40	131	1.31	1.22	80	99	39.8	39.8	39.8	39.8	364
	427	26	453	549	44	593	1.31	.10	459	569	39.3	39.3	39.3	39.3	366
	427	26	453	549	44	593	1.31	.10	459	569	36.0	36.0	36.0	36.0	366
	427	26	453	549	44	593	1.31	.10	459	569	43.8	43.8	43.8	43.8	366
	427	26	453	549	44	593	1.31	.10	459	569	38.8	38.8	38.8	38.8	366
	875	80	955	1,132	119	1,251	1.31	.39	968	1,200	39.7	39.7	39.7	39.7	367
	875	80	955	1,132	119	1,251	1.31	2.02	968	1,200	32.2	32.2	32.2	32.2	367
	2,919	206	3,125	3,832	324	4,156	1.33	.32	3,186	3,951	33.3	33.3	33.3	33.3	477
	2,919	206	3,125	3,832	324	4,156	1.33	.28	3,186	3,951	32.7	32.7	32.7	32.7	477
24	1,865	164	2,029	2,327	181	2,508	1.24	.27	2,208	2,749	42.0	42.0	42.0	42.0	477
12	81	14	95	104	17	121	1.27	.72	124	154	35.3	35.3	35.3	35.3	484
											29.6	29.6	29.6	29.6	484
											37.8	37.8	37.8	37.8	484
											36.2	36.2	36.2	36.2	484
12	1,663	36	1,699	2,075	83	2,158	1.27	.22	5,892	7,306	42.6	42.6	42.6	42.6	485
12	1,663	36	1,699	2,075	83	2,158	1.27	.25	5,892	7,306	42.1	42.1	42.1	42.1	485
	871	80	951	1,102	106	1,208	1.27	1.32	968	1,200	43.5	43.5	43.5	43.5	486
	871	80	951	1,102	106	1,208	1.27	.16	968	1,200	40.5	40.5	40.5	40.5	486
12	1,570	61	1,631	1,965	106	2,071	1.27	.25	1,348	1,672	37.6	37.6	37.6	37.6	487
12	1,570	61	1,631	1,965	106	2,071	1.27	.23	1,348	1,672	36.9	36.9	36.9	36.9	487
12	11,636	1,377	13,013	14,788	1,739	16,527	1.27	.59	12,751	16,959	4.7	4.7	6.8	6.8	488
12	11,636	1,377	13,013	14,788	1,739	16,527	1.27	.61	12,751	16,959	19.0	18.8	21.1	24.6	488
12	11,636	1,377	13,013	14,788	1,739	16,527	1.27	.86	12,751	16,959	31.9	16.1	37.8	22.6	488
12	6,836	373	7,209	8,582	573	9,155	1.27	1.07	7,541	10,407	16.2	16.2	18.9	18.9	489
12	6,836	373	7,209	8,582	573	9,155	1.27	.45	7,541	10,407	17.0	16.9	21.0	20.8	489
12	6,836	373	7,209	8,582	573	9,155	1.27	.99	7,541	10,407	24.9	26.4	28.6	32.2	489
	871	80	951	1,102	106	1,208	1.27	.26	968	1,200	34.4	34.4	34.4	34.4	490
	871	80	951	1,102	106	1,208	1.27	.31	968	1,200	40.5	40.5	40.5	40.5	490
	871	80	951	1,102	106	1,208	1.27	.59	968	1,200	35.8	35.8	35.8	35.8	490
	871	80	951	1,102	106	1,208	1.27	.72	968	1,200	39.7	39.7	39.7	39.7	490
12	14,517	873	15,390	18,658	1,503	20,161	1.31	.89	15,921	21,971	31.0	31.0	31.0	31.0	491

資料:建設企画課

H-2 交通量調査結果（国・県道分）（続き）

路線番号	路線名	起点側		終点側		区間延長 (km)	交通量観測地点地名		
		路線名等	備考	路線名等	備考		市郡	区町村	丁目字
520	豊田東郷線	細川豊田線 一般国道248号 三河豊田停車場大林線 豊田安城線		一般国道248号 三河豊田停車場大林線 豊田安城線 一般国道153号		3.0	豊田市	前山町	3丁目
		一般国道155号 宮上知立線		宮上知立線 豊田市・みよし市 境		.6	豊田市	トヨタ町	
523	広久手八草線	力石名古屋線 豊田市・瀬戸市 境		力石名古屋線 豊田市・瀬戸市 境		1.6	豊田市	柿本町	8丁目
						1.6	豊田市	柿本町	8丁目
						2.3	豊田市	小坂本町	2丁目
						1.9	豊田市	宮上町	7丁目
						.1	豊田市	八草町	立田川
						1.0	豊田市	八草町	立田川
						.1	豊田市	八草町	立田川

注：斜体で示した交通量及びピーク比率、大型車混入率、混雑度は推定値。

注：斜体で示した旅行速度は、旅行速度が取得できず、異なる方向や時間帯で取得できた旅行速度またはH17の混雑時旅行速度で補った値。

(平成22年)

12・24時間観測の別	昼間12時間自動車類交通量			24時間自動車類交通量			昼夜率	混雑度	平成17年度		平均旅行速度 (km/h)				路線番号
	上下合計			上下合計					昼自 間動 12車 時類 間交 通量	24自 時動 間車 類交 通量	混雑時		昼間非混雑時		
	小型車 (台)	大型車 (台)	合計 (台)	小型車 (台)	大型車 (台)	合計 (台)					上 り	下 り	上 り	下 り	
									上 り	下 り					
12	10,010	572	10,582	12,857	1,005	13,862	1.31	1.02	15,921	21,971	27.8	20.6	32.7	29.8	491
12	19,452	2,375	21,827	25,325	3,268	28,593	1.31	1.06	22,661	31,046	30.9	30.9	19.2	19.2	491
12	19,452	2,375	21,827	25,325	3,268	28,593	1.31	.83	22,661	31,046	16.8	16.8	30.1	30.1	491
12	15,461	2,011	17,472	20,162	2,726	22,888	1.31	.96	18,005	23,947	7.3	7.3	12.9	12.9	491
12	8,245	376	8,621	10,766	700	11,466	1.33	.91	8,702	11,922	16.8	15.3	21.3	21.8	520
12	10,287	1,220	11,507	13,882	1,537	15,419	1.34	1.01	11,360	15,109	23.2	30.4	32.7	37.6	520
12	1,373	57	1,430	1,758	115	1,873	1.31	.29	1,490	2,041	30.0	30.0	30.0	30.0	523
12	1,373	57	1,430	1,758	115	1,873	1.31	.27	1,490	2,041	44.2	40.4	44.2	40.4	523
12	1,373	57	1,430	1,758	115	1,873	1.31	.26	1,490	2,041	44.2	40.4	44.2	40.4	523

資料:建設企画課

H-3 豊田市幹線市道交通量調査結果

路線名	観測点番号	観測地点 町名	歩行者類	自転車類	動力付二輪車類	自動車類	
						乗用自動車類	
						乗用車	バス
西山上挙母線	02	若草町	549	623	317	10,976	84
	02	// 24時間観測	648	724	491	15,398	106
※※	03	小坂本町	811	437	254	10,097	176
	03	// 24時間観測	1,087	580	328	13,235	231
平戸橋土橋線	04	平芝町	86	65	109	5,781	86
	04	// 24時間観測	120	96	163	8,147	108
豊田則定線	05	宮上町3丁目	487	585	273	9,195	150
	06	宮上町8丁目	878	446	244	7,763	44
	06	// 24時間観測	1,169	592	340	10,861	59
	08	若宮町	732	512	218	7,983	65
初陣線	13	樹木町	108	125	172	7,071	32
梅坪堤線	14	陣中町	91	320	138	3,554	12
	15	長興寺	76	354	239	8,454	85
	16	トヨタ町	452	758	237	10,966	140
	17	永覚町	65	294	101	5,911	22
高橋細谷線	18	美里	202	289	226	9,165	104
	18	// 24時間観測	306	369	289	12,262	140
	19	野見町	50	284	180	9,721	58
	19	// 24時間観測	70	389	265	13,742	86
	20	下市場町8丁目	177	324	171	9,081	42
※※※※※	21	下市場町1丁目	78	375	342	13,356	51
	22	市木町	112	36	152	9,745	104
	22	// 24時間観測	161	44	207	12,720	125
	23	五ヶ丘	38	80	169	10,088	228
	23	// 24時間観測	98	108	220	13,758	298
小坂若林線	25	山之手	684	188	121	6,359	44
	25	// 24時間観測	728	224	176	8,557	56
渡刈畝部線	26	本町	25	52	104	7,018	40
	27	幸町	33	97	35	2,578	10
三好ヶ丘駒場線	28	前林町	94	207	98	3,963	36
	28	// 24時間観測	119	281	147	5,699	55
原山線	※32	浄水町	50	232	241	7,916	236
中切金山線	33	亀首町	351	122	170	7,668	143
旧多治見線	34	亀首町	108	304	117	5,162	46
四郷西山1号線	37	四郷町	66	193	122	4,395	73
豊田刈谷線	※38	小坂町	131	320	224	11,710	159
	※39	細谷町	203	323	267	15,173	96
	※39	// 24時間観測	318	454	390	21,707	142
	※40	聖心町	304	377	208	11,178	111
福谷一色線	42	大池町	117	168	233	6,945	68
	44	朝日町	404	349	225	8,589	71
西山土橋線	46	中島町	3	14	172	11,198	15
西山越戸線	49	東梅坪町	563	541	263	9,712	105
樹木小丸線	51	司町	194	385	222	8,708	391
	51	// 24時間観測	270	522	318	11,965	426

注:路線名の後の※印は、4車線道路

平成22年10月26日 (火) 現在

車 類 (台/12時間)					大型 車 混 入 率 (%)
貨 物 自 動 車 類				合 計	
計	小 型 貨 物 車	普 通 貨 物 車	計		
11,060	1,551	1,095	2,646	13,706	8.6
15,504	1,759	1,536	3,295	18,799	8.7
10,273	1,512	334	1,846	12,119	4.2
13,466	1,670	391	2,061	15,527	4.0
5,867	1,102	1,365	2,467	8,334	17.4
8,255	1,246	1,884	3,130	11,385	17.5
9,345	1,496	1,344	2,840	12,185	12.3
7,807	1,132	1,158	2,290	10,097	11.9
10,920	1,265	1,600	2,865	13,785	12.0
8,048	1,252	741	1,993	10,041	8.0
7,103	628	133	761	7,864	2.1
3,566	752	221	973	4,539	5.1
8,539	1,281	511	1,792	10,331	5.8
11,106	1,331	998	2,329	13,435	8.5
5,933	1,260	1,778	3,038	8,971	20.1
9,269	1,309	585	1,894	11,163	6.2
12,402	1,526	704	2,230	14,632	5.8
9,779	1,370	746	2,116	11,895	6.8
13,828	1,613	889	2,502	16,330	6.0
9,123	1,226	741	1,967	11,090	7.1
13,407	2,296	1,361	3,657	17,064	8.3
9,849	1,620	927	2,547	12,396	8.3
12,845	1,880	1,044	2,924	15,769	7.4
10,316	1,677	1,045	2,722	13,038	9.8
14,056	2,000	1,179	3,179	17,235	8.6
6,403	900	497	1,397	7,800	6.9
8,613	1,012	624	1,636	10,249	6.6
7,058	1,314	905	2,219	9,277	10.2
2,588	777	761	1,538	4,126	18.7
3,999	907	1,543	2,450	6,449	24.5
5,754	1,016	2,234	3,250	9,004	25.4
8,152	890	474	1,364	9,516	7.5
7,811	1,334	2,132	3,466	11,277	20.2
5,208	983	229	1,212	6,420	4.3
4,468	637	305	942	5,410	7.0
11,869	1,879	1,682	3,561	15,430	11.9
15,269	2,418	2,151	4,569	19,838	11.3
21,849	2,662	2,754	5,416	27,265	10.6
11,289	2,194	2,067	4,261	15,550	14.0
7,013	725	196	921	7,934	3.3
8,660	1,463	1,521	2,984	11,644	13.7
11,213	1,897	517	2,414	13,627	3.9
9,817	1,174	452	1,626	11,443	4.9
9,099	1,546	845	2,391	11,490	10.8
12,391	1,672	921	2,593	14,984	9.0

資料:建設企画課

路線名	観測点番号	観測地点 町名	歩行者類	自転車類	動力付二輪車類	自動車類	
						乗用自動車類	
						乗用車	バス
旧名岡線	56	若林西町	134	177	148	4,617	20
堤環状線	57	西岡町	76	76	80	4,935	68
花園役場線	59	花園町	14	34	66	3,597	18
若林花園線	60	花園町	392	83	85	2,666	6
	60	〃 24時間観測	434	107	106	3,528	7
豊田市停車場1号線	67	渋谷町	376	394	230	8,998	70
大林豊栄線	68	豊栄町	179	498	113	6,804	14
亀首御船線	70	亀首町	84	9	46	2,774	17
勘八峡線	※71	勘八町	7	86	73	6,260	88
荒井高橋線	※72	水間町	72	320	274	12,959	35
貞宝線	73	逢妻町	88	99	110	3,853	13
小坂若林線	74	小坂町	561	221	101	6,159	50
高橋細谷4号線	75	緑ヶ丘	137	238	305	12,539	68
長興寺野見線	76	秋葉町	17	4	120	6,743	14
梅坪堤線	77	渡刈町	128	80	137	8,440	61
	77	〃 24時間観測	185	95	176	11,797	79
小坂若林線	78	若林西町	44	36	71	4,757	16
	78	〃 24時間観測	57	44	108	6,577	17
大林柵塚線	79	畝部西町	23	147	145	7,342	25
山之手第26号線	83	丸山町	681	468	264	10,315	82
豊栄前山1号線	84	明和町	172	189	99	4,032	4
高岡本町京塚根線	85	高丘新町	251	95	72	2,091	3
下北野向山線	88	伊保町	116	154	154	5,591	57
中部吉原線	90	中根町	206	306	109	2,215	8
井上高橋線	※92	花本町	155	126	173	6,601	55
大清水2号線	93	大清水町	92	22	67	2,992	13
豊田市停車場線	94	千石町	376	1,126	293	8,820	162
寺部御立線	※95	広川町	66	298	50	1,476	9
豊田環状1号線	96	水源町	483	401	98	5,263	158
	96	〃 24時間観測	767	547	149	7,614	203
渡刈8号線	97	渡刈町	166	112	43	1,071	8
旧豊田一色線	98	中町	72	99	148	4,285	8
	98	〃 24時間観測	82	126	190	5,600	11
四郷西山線	99	上原町	91	264	147	5,764	65
浄水駅中央通り線	100	大清水町	95	156	162	8,309	42
竜宮平山線	101	秋葉町	138	20	73	5,409	13
三好ヶ丘駒場線	102	高岡町	15	125	80	3,416	31
	102	〃 24時間観測	26	211	112	4,971	49
西新高崎線	103	西新町	32	39	43	2,712	20
貞宝白山1号線	104	久岡町	58	47	96	5,709	57
西川境川線	105	田糲町	21	28	63	1,214	2

注:路線名の後の※印は、4車線道路

平成22年10月26日（火）現在

車 類 (台/12時間)					大型 車 混 入 率 (%)
貨物自動車類			合 計		
計	小型 貨物 車	普 通 貨物 車		計	合 計
4,637	933	284	1,217	5,854	5.2
5,003	757	363	1,120	6,123	7.0
3,615	759	483	1,242	4,857	10.3
2,672	415	83	498	3,170	2.8
3,535	454	90	544	4,079	2.4
9,068	898	353	1,251	10,319	4.1
6,818	899	435	1,334	8,152	5.5
2,791	430	262	692	3,483	8.0
6,348	1,336	911	2,247	8,595	11.6
12,994	1,875	842	2,717	15,711	5.6
3,866	568	210	778	4,644	4.8
6,209	572	178	750	6,959	3.3
12,607	2,280	1,512	3,792	16,399	9.6
6,757	814	352	1,166	7,923	4.6
8,501	1,507	1,361	2,868	11,369	12.5
11,876	1,765	1,594	3,359	15,235	11.0
4,773	778	680	1,458	6,231	11.2
6,594	877	857	1,734	8,328	10.5
7,367	1,461	1,075	2,536	9,903	11.1
10,397	1,167	389	1,556	11,953	3.9
4,036	480	154	634	4,670	3.4
2,094	456	196	652	2,746	7.2
5,648	645	296	941	6,589	5.4
2,223	408	58	466	2,689	2.5
6,656	1,094	543	1,637	8,293	7.2
3,005	516	275	791	3,796	7.6
8,982	1,023	313	1,336	10,318	4.6
1,485	286	71	357	1,842	4.3
5,421	616	297	913	6,334	7.2
7,817	696	336	1,032	8,849	6.1
1,079	185	186	371	1,450	13.4
4,293	663	164	827	5,120	3.4
5,611	719	188	907	6,518	3.1
5,829	1,223	953	2,176	8,005	12.7
8,351	833	380	1,213	9,564	4.4
5,422	584	352	936	6,358	5.7
3,447	879	2,619	3,498	6,945	38.2
5,020	1,003	3,983	4,986	10,006	40.3
2,732	507	547	1,054	3,786	15.0
5,766	964	542	1,506	7,272	8.2
1,216	349	59	408	1,624	3.8

資料：建設企画課

H-4 電話加入数

年度	総数	加入電話			INSネット64			各年度末現在	
		計	事務用	住宅用	計	事務用	住宅用	INSネット 1500	街頭 公衆電話
平成23年度	70,574	57,960	17,487	40,473	11,794	10,643	1,151	289	531
24	64,845	52,855	16,382	36,473	11,199	10,194	1,005	292	499
25	59,670	48,258	15,257	33,001	10,649	9,765	884	287	476
26	53,533	42,923	14,050	28,873	9,868	9,190	678	267	475
27	49,625	39,770	13,071	26,699	9,178	8,584	594	160	517

資料：NTT西日本名古屋支店

H-5 車種別自動車・軽自動車登録台数

単位：台

各年3月31日現在

車 種 別		平成24年	平成25年	平成26年	平成27年	平成28年
総 数【①】		367,068	368,210	370,221	371,151	372,076
計		236,486	236,168	235,697	235,039	235,143
自	貨物車	25,375	24,992	24,772	24,701	24,964
	普通貨物車	9,680	9,615	9,538	9,604	9,832
	小型貨物車	15,186	14,848	14,698	14,569	14,454
	被けん引車	509	529	536	528	678
乗合用車		880	860	847	845	880
動	乗用車【②】	205,780	205,949	205,702	205,083	204,812
	普通乗用車	98,942	101,025	102,988	103,351	104,445
	小型乗用車	106,838	104,924	102,714	101,732	100,367
車	その他	4,451	4,367	4,376	4,410	4,487
	特種用途車	3,512	3,441	3,445	3,482	3,582
	大型特殊車	939	926	931	928	905
計		130,582	132,042	134,524	136,112	136,933
軽	軽四輪・軽三輪自動車	89,129	90,972	93,835	96,126	97,888
	軽四輪乗用車【③】	65,095	67,054	70,016	72,460	74,363
	軽四輪貨物車	24,027	23,912	23,813	23,660	23,520
	軽三輪自動車	7	6	6	6	5
自	小型二輪車(250cc超)	7,323	7,494	7,618	7,652	7,676
	軽二輪車(125cc超～250cc以下)	5,439	5,452	5,440	5,472	5,416
動	原動機付自転車	21,668	21,220	20,861	20,295	19,626
	二種甲(90cc超～125cc以下)	1,934	2,054	2,230	2,419	2,539
	二種乙(50cc超～90cc以下)	1,385	1,330	1,261	1,190	1,160
	一種(50cc以下)	17,988	17,448	16,882	16,196	15,435
車	ミニカー	361	388	488	490	492
	小型特殊自動車	6,705	6,583	6,451	6,255	6,041
		4,519	4,462	4,394	4,293	4,222
		2,186	2,121	2,057	1,962	1,819
雪上・トレー		318	321	319	312	286
備 考	総人口(各年4月1日)	422,830	422,010	421,633	421,496	422,947
	総世帯数()	166,970	167,886	169,198	170,562	173,621
	総人口÷(上記の①) :人/台	1.15	1.15	1.14	1.14	1.14
	総人口÷(上記の②+③):人/台	1.56	1.55	1.53	1.52	1.51
	(上記の②+③)÷総世帯数:台/世帯	1.62	1.63	1.63	1.63	1.61

注：自動車の数値は運輸支局の車検登録台数である。

資料：愛知運輸支局・資産税課

：軽自動車の数値は本市(資産税課)による。

そ の 他 の 統 計

- I 土木・都市計画及び住宅
- J 電気・ガス及び水道
- K 金融及び経済
- L 教育及び文化
- M 福祉
- N 労働
- O 衛生
- P 市民所得
- Q 司法及び公安
- R 財政
- S 選挙及び行政

都市計画区域の割合

平成28年1月15日現在

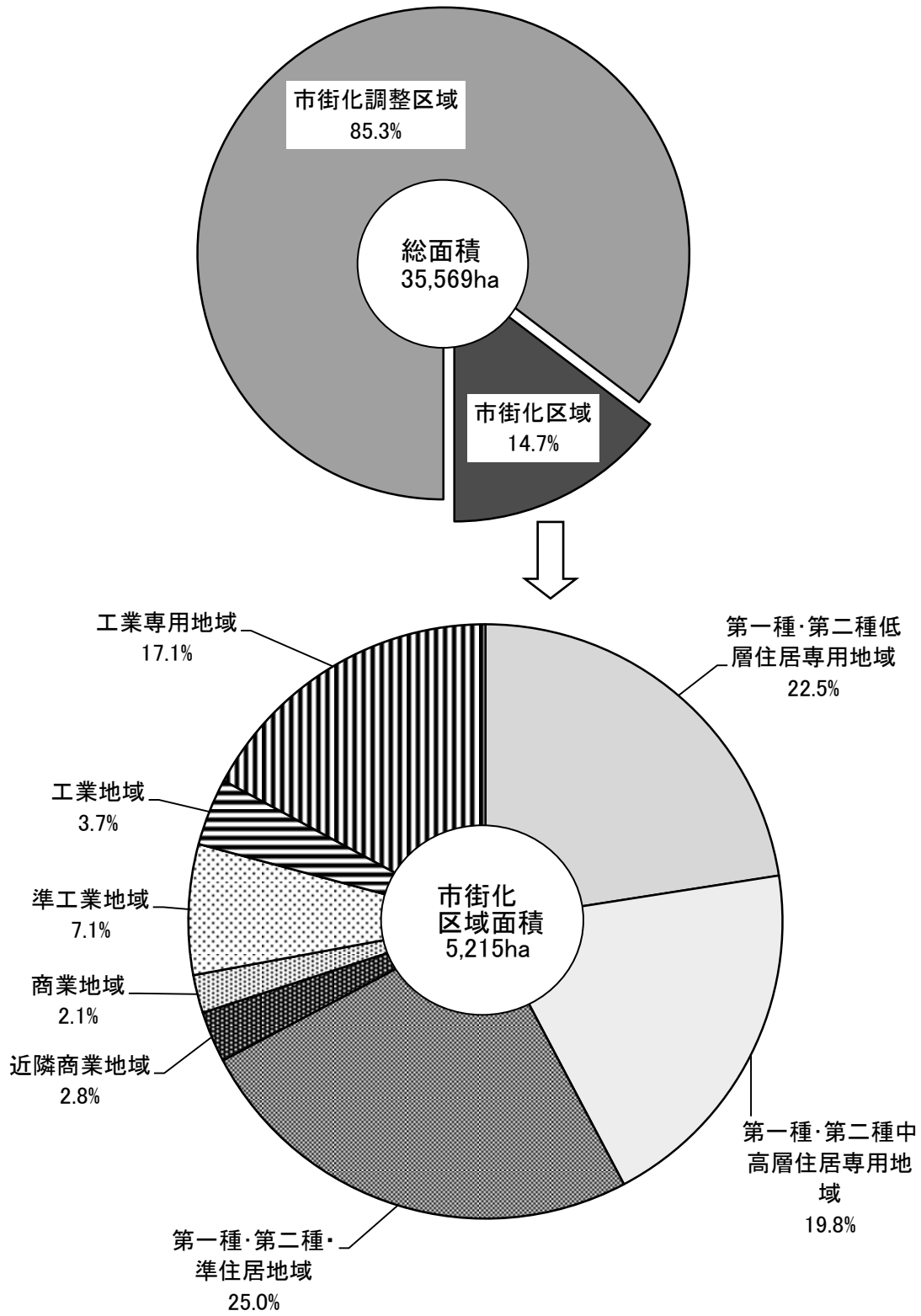

I - 1 道路状況

平成27年4月1日現在 単位：m・㎡

路線名	道路状況					
	市内 実延長	規格 改良済	未改良	舗装道	未舗装道	道路部 面積
総計	3,396,128	2,578,103	818,025	3,237,272	158,856	25,402,331
東名高速道路	10,281	10,281	-	10,281	-	256,545
伊勢湾岸自動車道	15,093	15,093	-	15,093	-	436,790
東海環状自動車道	20,500	20,500	-	20,500	-	453,167
猿投グリーンロード	13,120	13,120	-	13,120	-	138,611
国道計	202,298	199,064	3,234	202,298	-	2,218,499
153号	60,467	60,467	-	60,467	-	508,535
155号	23,593	23,593	-	23,593	-	325,716
248号	7,948	7,948	-	7,948	-	203,463
257号	12,034	12,034	-	12,034	-	126,516
301号	26,356	26,183	173	26,356	-	341,248
419号	43,241	43,241	-	43,241	-	463,905
420号	16,843	16,843	-	16,843	-	138,005
473号	11,816	8,755	3,061	11,816	-	111,111
主要地方県道計	195,730	169,400	26,330	195,730	-	2,088,301
06 力石名古屋線	967	967	-	967	-	30,077
11 豊田明智線	30,484	29,582	902	30,484	-	299,528
12 豊田一色線	5,757	5,757	-	5,757	-	115,825
13 豊田多治見線	8,392	6,505	1,887	8,392	-	90,670
19 土岐足助線	24,872	17,291	7,581	24,872	-	211,452
20 瑞浪大野線	10,598	6,211	4,387	10,598	-	71,899
33 瀬戸設楽線	41,915	41,835	80	41,915	-	346,179
39 岡崎足助線	13,863	13,468	395	13,863	-	126,596
54 豊田知立線	1,324	1,324	-	1,324	-	10,058
56 名古屋岡崎線	14,342	14,342	-	14,342	-	353,579
58 名古屋豊田線	9,213	9,213	-	9,213	-	84,285
76 豊田安城線	9,338	9,338	-	9,338	-	187,074
77 足助下山線	15,834	8,221	7,613	15,834	-	97,111
80 東栄稲武線	8,831	5,346	3,485	8,831	-	63,968
一般県道計 (51路線)	401,978	263,259	138,719	394,933	7,045	3,122,670
市道計 (5,571路線)	2,537,128	1,887,386	649,742	2,385,317	151,811	16,687,748
1級229路線	345,199	327,559	17,640	344,727	472	4,012,679
2級225路線	385,651	300,389	85,262	374,168	11,483	2,560,541
その他4,889路線	1,806,278	1,259,438	546,840	1,666,422	139,856	10,114,528

注：東名高速道路・猿投グリーンロードの道路部面積は車道部のみ。

：一般県道計には豊田安城自転車道線を含む。
 ：市道の路線数(5,571路線)には歩行者・自転車専用道路数(228路線)を含むが、市道延長及び面積には含まない。

資料：国土交通省名古屋国道事務所
 中日本高速道路(株)
 愛知県豊田加茂建設事務所
 愛知県道路公社猿投グリーンロード事務所
 土木管理課

I-2 都市公園の状況

平成28年3月31日現在 単位：ha

種 類	全 公 園		開 設 公 園	
	箇 所 数	計 画 面 積	箇 所 数	面 積
公 園 計	192	710.19	182	464.31
街 区 公 園	131	39.29	125	37.70
近 隣 〃	25	49.37	23	41.95
地 区 〃	5	29.40	5	25.06
総 合 〃	3	254.20	3	81.42
運 動 〃	2	54.80	2	52.09
風 致 〃	1	89.00	1	95.13
動 植 物 〃	1	8.30	1	6.42
緑 道	12	62.58	12	34.10
墓 園	1	39.80	1	31.19
都 市 緑 地	11	83.45	9	59.25

参考：市民1人当たりの公園面積

10.98 m²

資料：公園課

I-3 広場・遊園地の状況

平成27年4月1日現在 単位：ha

区 分	運 動 広 場		児 童 遊 園		ちびっこ広場		ふれあい広場	
	設置数	面 積	設置数	面 積	設置数	面 積	設置数	面 積
地 区 計	30	53.46	41	3.44	400	21.94	130	30.84
崇化館地区	-	-	3	0.13	13	0.57	2	0.47
梅坪台 〃	-	-	1	0.15	13	0.76	2	0.98
朝日丘 〃	-	-	1	0.07	16	0.56	3	0.55
逢妻 〃	1	0.79	3	0.45	29	1.59	9	3.06
高橋 〃	1	0.16	1	0.07	23	1.95	7	1.17
美里 〃	1	1.41	2	0.09	15	0.81	6	1.35
益富 〃	2	2.60	1	0.07	15	0.90	4	0.58
豊南 〃	1	0.63	1	0.08	34	1.62	5	0.96
末野原 〃	1	0.94	4	0.37	9	0.86	7	2.29
上郷 〃	2	16.60	-	-	11	0.69	12	2.83
竜神 〃	1	1.12	4	0.28	22	1.14	6	0.78
若林 〃	2	3.03	-	-	18	1.03	4	0.73
前林 〃	1	2.23	3	0.41	21	1.31	8	3.15
若園 〃	1	1.40	2	0.08	24	1.20	3	0.62
猿投台 〃	-	-	2	0.11	24	0.89	7	1.48
井郷 〃	2	7.70	3	0.25	19	0.84	3	0.77
猿投 〃	1	1.10	1	0.03	10	0.73	4	0.96
保見 〃	1	0.77	4	0.31	7	0.49	7	2.52
石野 〃	1	1.00	1	0.10	6	0.41	9	1.42
松平 〃	2	1.17	-	-	28	1.83	9	1.69
藤岡 〃	3	4.40	3	0.31	36	1.43	-	-
小原 〃	1	1.74	-	-	-	-	-	-
足助 〃	2	1.74	-	-	3	0.08	1	0.08
下山 〃	1	0.95	-	-	-	-	-	-
旭 〃	1	1.19	1	0.09	1	0.19	1	0.20
稲武 〃	1	0.79	-	-	-	-	7	1.60

資料：公園課、スポーツ課

I-4 河川の状況

平成28年3月31日現在

河川区分	河川数	河川延長	流域面積	計画区間	改修済区間	未改修区間
一級河川	18	120,791 m	644.60 km ²	75,110 m	… m	… m
二級河川	5	35,365	363.10	35,503	…	…
準用河川	105	191,700	…	39,814	34,586	5,228
普通河川	499	593,600	…	134,404	108,072	63,541

資料：河川課

I-5 観光施設の状況

単位：人

観光地名(施設名)	観光客数				
	平成23年	平成24年	平成25年	平成26年	平成27年
鞍ヶ池(植物園、遊具広場等)	988,000	1,065,400	1,238,000	1,201,700	1,269,100
王滝溪谷(遊園地・遊歩道)	89,500	88,800	86,000	80,500	86,000
猿投山(東海自然歩道・登山道・展望台)	69,000	32,183	50,321	80,910	67,265
松平郷(園地・史跡・祭り)	89,700	82,100	74,800	66,000	69,500
ふじの回廊(ふじ回廊、ふじまつり)	23,000	14,700	21,000	24,250	20,700
四季桜の回廊(公園・四季桜まつり)	170,500	159,876	138,328	153,198	152,003
香嵐溪(園地・遊歩道・紅葉まつり)	931,039	991,635	919,901	815,361	892,896
三州足助屋敷	67,648	60,812	53,558	55,913	57,591
三河湖	649,645	631,602	664,100	542,931	566,043
三河高原	24,535	28,036	30,657	23,514	28,052
奥矢作湖	1,858	2,031	3,405	4,322	3,857
旭高原(元気村)	144,514	134,622	149,477	144,147	146,976
どんぐりの湯(温泉)	95,863	176,305	164,033	160,429	166,025
道の駅どんぐりの里	456,912	466,035	453,806	443,512	451,476

資料：商業観光課

I - 6 土地区画整理事業

平成27年4月1日現在

地区名	施行者	施行面積	事業認可年月日			施行及び施行予定年度			
			年	月	日	年	年	年	
		ha							
完了	挙母駅前	市	2.2	S 31	. 10	. 24	S 31	～	S 36
	北 部	市	77.3	S 35	. 4	. 9	S 35	～	S 46
	上 野	市	43.1	S 42	. 3	. 31	S 41	～	S 47
	南 部	市	35.4	S 43	. 3	. 27	S 42	～	S 54
	豊田駅前	市	85.5	S 44	. 3	. 5	S 43	～	S 60
	梅坪西	市	53.5	S 58	. 9	. 28	S 58	～	H 15
	梅坪東	市	57.9	S 61	. 7	. 1	S 61	～	H 17
	五ヶ丘	公 団	112.1	S 55	. 2	. 1	S 54	～	S 61
	高橋部	組 合	24.2	S 42	. 4	. 26	S 42	～	S 46
	東 部	市	78.7	S 46	. 1	. 29	S 45	～	S 50
	石 平	市	5.6	S 48	. 8	. 10	S 48	～	S 51
	竹 上	市	12.8	S 50	. 4	. 18	S 50	～	S 53
	泉	市	15.4	S 49	. 5	. 15	S 49	～	S 56
	花園町才兼	市	1.5	S 57	. 4	. 9	S 57	～	S 58
	市 木	市	41.2	S 53	. 5	. 26	S 53	～	H 4
	加茂川特定	市	60.6	S 53	. 12	. 25	S 53	～	H 4
	野見山	市	7.6	S 59	. 7	. 27	S 59	～	H 4
	田 中	市	16.0	S 58	. 8	. 15	S 58	～	H 5
	御幸本町	市	21.3	S 54	. 2	. 16	S 53	～	H 8
	大 林	市	67.5	S 46	. 1	. 29	S 45	～	H 9
市 木 南	市	23.3	S 62	. 6	. 1	S 62	～	H 10	
竹元・中町	市	9.0	H 4	. 3	. 27	H 3	～	H 16	
入 沢	市	9.1	H 4	. 11	. 6	H 4	～	H 16	
日 南	市	2.0	H 10	. 5	. 21	H 10	～	H 18	
越戸平戸橋	市	18.1	H 5	. 12	. 27	H 5	～	H 19	
宮 上	市	1.4	H 21	. 1	. 13	H 20	～	H 25	
施行中	土 橋	市	38.2	H 11	. 9	. 21	H 11	～	H 33
	寺 部	市	20.9	H 19	. 12	. 13	H 19	～	H 34
	浄水特定	組合	155.8	H 5	. 4	. 26	H 5	～	H 29
	花 園	市	22.5	H 22	. 12	. 6	H 22	～	H 36
	平 戸 橋	組合	3.2	H 25	. 6	. 27	H 25	～	H 35
四郷駅周辺	市	26.0	H 27	. 1	. 7	H 26	～	H 38	

資料：区画整理1課

I-7 都市計画用途地域の変遷

豊田都市計画

単位：h a

決定告示 年 月 日	総 数	地										域				
		第一種低層住居	専用低層住居	第二種低層住居	専用中層	第一種中層	住居専用	第二種中層	住居専用	第一種住居	第二種住居	準住居	近隣商業	商業	準工業	工業
昭和29年 4月27日	589	305										51	73	160		
31年 9月 1日	664	357										51	96	160		
36年 3月16日	1,747	180					710					79	369	409		
41年10月13日	2,645	180					1,497					79	339	550		
46年 2月15日	4,560	180					3,061					79	450	420	370	
47年11月29日	4,560	1,213		470	1,465					37	87	396	208	684		
52年 3月 2日	4,560	1,199		481	1,468					37	87	396	208	684		
53年 4月19日	4,560	1,152		481	1,515					37	87	396	208	684		
54年 3月 2日	4,638	1,292		481	1,486					37	87	389	208	658		
55年 4月 7日	4,638	1,292		618	1,329					30	114	388	209	658		
56年 3月30日	4,638	1,191		699	1,349					30	114	388	209	658		
58年 9月14日	4,638	1,155		715	1,366					33	114	388	209	658		
59年 4月 4日	4,670	1,196		711	1,357					33	114	388	209	662		
60年 5月13日	4,670	1,086		776	1,375					121	114	357	179	662		
61年 9月29日	4,670	1,086		776	1,375					121	114	357	179	662		
平成元年 2月15日	4,670	1,038		812	1,384					121	114	357	182	662		
3年 2月27日	4,924	1,193		812	1,384					121	114	357	182	761		
4年 3月30日	4,924	1,188		812	1,389					121	114	357	182	761		
7年12月 1日	4,924	1,212	32	829	37	1,142	93	35	130	114	357	182	761			
8年11月 1日	4,924	1,201	32	829	48	1,142	93	35	130	114	357	182	761			
9年 4月18日	4,924	1,201	32	829	48	1,142	93	35	130	114	357	182	761			
10年 3月27日	4,924	1,201	32	829	48	1,142	90	35	133	114	357	182	761			
11年 3月31日	4,924	1,118	32	838	84	1,146	95	35	143	114	376	182	761			
12年10月31日	4,919	1,089	31	943	83	1,076	95	32	142	109	372	183	764			
17年 3月29日	4,919	1,089	31	943	83	1,078	94	32	145	108	369	183	764			
18年 4月 7日	4,949	1,089	31	943	83	1,078	94	32	145	108	369	213	764			
19年 4月 6日	4,960	1,100	31	943	83	1,078	94	32	145	108	369	213	764			
20年 3月28日	4,960	1,100	31	943	83	1,078	94	32	145	108	369	213	764			
21年12月22日	4,962	1,102	31	943	83	1,078	94	32	145	108	369	213	764			
22年12月24日	5,188	1,134	32	943	83	1,142	101	45	145	108	370	191	894			
24年 3月23日	5,188	1,127	32	945	83	1,147	101	45	145	108	370	191	894			
26年 3月25日	5,215	1,149	32	945	83	1,153	101	45	145	108	370	191	894			
28年 1月15日	5,215	1,143	32	945	85	1,156	101	45	145	108	370	191	894			

資料：都市計画課

(参考)旧藤岡都市計画

単位：h a

決定告示 年 月 日	総 数	地 域													
		第一種低層住居 専用地域	第二種低層住居 専用地域	第一種中高層 住居専用地域	第二種中高層 住居専用地域	第一種住居地域	第二種住居地域	準 住 居 地 域	近 隣 商 業 地 域	商 業 地 域	準 工 業 地 域	工 業 地 域	工 業 専 用 地 域		
平成12年 4月 4日	203	32	1	-	-	44	9	-	-	-	10	-	107		
14年12月27日	203	32	1	-	-	44	9	-	-	-	10	-	107		
18年 2月24日	203	32	1	-	-	44	9	-	-	-	10	-	107		

資料：都市計画課

I-8 木造家屋用途別床面積

年	総数	専用住宅	併用住宅	農家住宅	共同住宅
平成 23 年	11,497,146	8,633,866	276,320	972,965	362,545
24	11,552,998	8,722,410	268,917	956,692	370,307
25	11,632,253	8,810,578	266,906	941,463	378,464
26	11,712,521	8,898,098	262,891	923,884	395,462
27	11,803,978	9,909,130	262,301	*	402,329

注：非課税家屋を除く。

：平成 27 年から農家住宅を専用住宅に含める。

I-9 非木造家屋用途別構造別床面積

年	総数	用途		
		住宅・アパート	事務所・銀行・店舗	病院・ホテル
平成 23 年	19,488,373	6,776,508	3,102,398	329,981
24	19,585,165	6,855,642	3,111,401	318,164
25	19,711,219	6,950,714	3,127,170	318,237
26	19,942,990	6,997,616	3,244,810	321,906
27	20,104,262	7,112,495	3,239,935	332,688

注：非課税家屋を除く。

I-10 住宅の建設棟数

年	総数		専用住宅		併用
	新增築	減失	新增築	減失	新增築
平成23年	1,896	1,125	1,813	917	17
24	2,010	1,058	1,943	874	15
25	1,928	1,152	1,868	952	8
26	2,128	1,420	2,033	1,179	11
27	2,090	1,161	2,012	1,054	20

注：非課税家屋を除く。

：非木造住宅・アパートは専用住宅に含む。

：平成 27 年から農家住宅を専用住宅に含める。

I-11 住宅機能による分類

種類	平成 23 年	平成 24 年
総数	116,937	117,740
非木造	30,279	30,761
木造	86,658	86,979
専用住宅	75,080	75,577
併用住宅	2,348	2,297
農家住宅	7,312	7,179
共同住宅	1,918	1,926

注：非課税家屋を除く。

：平成 27 年から農家住宅を専用住宅に含める。

各年1月1日現在 単位：㎡

事務所・ 銀行・店舗	公衆浴場	病院・劇場 ・映画館	旅館・ホテル	工場・倉庫	土蔵	付属家
142,302	23	5,415	15,326	136,527	122,955	828,902
143,220	23	5,498	13,100	133,890	120,483	818,458
147,321	23	6,458	13,067	133,661	120,238	814,074
150,534	23	6,340	12,748	129,912	119,692	812,937
152,632	23	7,589	12,494	129,152	119,218	809,110

資料：資産税課

各年1月1日現在 単位：㎡

工場・倉庫・市場	別		構造別		
	その他		鉄筋コンクリート造	鉄骨造	その他造
8,714,083	565,403		4,713,487	14,673,888	100,998
8,738,348	561,610		4,713,513	14,772,389	99,263
8,749,666	565,432		4,737,958	14,875,565	97,696
8,812,484	566,174		4,703,999	15,144,174	94,817
8,848,904	570,240		4,738,327	15,273,299	92,636

資料：資産税課

各年1月1日現在 単位：棟

住宅 減失	共同住宅		農家住宅	
	新增築	減失	新增築	減失
34	66	62	-	112
40	52	46	-	98
46	52	54	-	100
50	84	53	-	138
44	58	63	*	*

資料：資産税課

各年1月1日現在 単位：棟

平成 25 年	平成 26 年	平成 27 年
118,431	119,047	119,894
31,166	31,590	32,003
87,265	87,457	87,891
76,043	76,412	83,762
2,256	2,217	2,185
7,045	6,878	*
1,921	1,950	1,944

資料：資産税課

I-12 建築確認申請及び住宅着工件数の状況

(建築確認申請の状況)

年	受 付 件							
	総数	市					民	
		1～3号	4号	工作物	設 備	計	1～3号	4号
平成 23 年	2,289	31	40	23	13	107	770	1,307
24	2,468	28	46	17	9	100	753	1,464
25	2,677	33	47	28	7	115	803	1,607
26	2,285	23	17	22	5	67	713	1,302
27	2,500	25	27	16	20	88	794	1,496

注：計画変更は含まない。
確認済件数、検査済件数には工作物、昇降機を含む。

(住宅着工件数の状況)

年	着工 総数	市着工件数			民間着工件数			市 住 新 築
		住 宅		その他	住 宅		その他	
		新 築	増 築		新 築	増 築		
平成 23 年	2,126	10	14	53	1,515	207	327	1,762
24	2,282	4	10	46	1,616	217	389	563
25	2,597	8	14	58	1,766	243	408	1,291
26	2,034	-	6	35	1,422	182	389	-
27	2,350	5	5	44	1,691	178	427	669

注：着工件数には、工作物、建築設備は含まない。
着工予定日で算出した。

I-13 着工建築物構造別建築物の数、床面積の合計、工事費予定額

年 度	総 計			木 造			鉄骨鉄筋コンクリート造			鉄 筋 建築物 の 数
	建築物 の 数	床面積 の合計	工事費 予定額	建築物 の 数	床面積 の合計	工事費 予定額	建築物 の 数	床面積 の合計	工事費 予定額	
	棟	m ²	万円	棟	m ²	万円	棟	m ²	万円	棟
平成22年度	2,382	457,326	8,055,510	1,406	189,071	3,153,854	1	143	x	39
23	2,417	454,033	7,584,139	1,397	192,767	3,252,155	2	390	x	46
24	2,520	552,597	8,884,555	1,525	206,042	3,629,921	-	-	-	48
25	2,713	502,460	9,233,917	1,649	220,787	3,859,434	2	17987	x	32
26	2,230	570,271	11,852,981	1,288	173,243	3,034,238	2	55,855	x	40

注：建築物の数が1か2の場合、工事費予定額はxで表示

数			確認済件数			検査済件数		
間分			総数	市	民間	総数	市	民間
工作物	設備	計						
70	42	2,189	2,296	104	2,192	2,072	107	1,965
78	73	2,368	2,442	83	2,359	2,281	87	2,194
111	41	2,562	2,656	106	2,550	2,484	78	2,406
142	51	2,218	2,292	66	2,226	2,230	58	2,172
56	66	2,412	2,503	95	2,408	2,291	80	2,211

資料：建築相談課

着工面積 (㎡)		民間着工面積 (㎡)		
宅 増築	その他	住宅		その他
		新築	増築	
1,314	37,847	199,495	24,954	187,701
680	20,234	211,705	24,530	291,171
1,258	23,919	230,051	28,509	214,289
881	40,898	184,049	20,026	324,670
684	19,009	112,385	10,144	142,548

資料：建築相談課

コンクリート造		鉄骨造			コンクリートブロック造			その他		
床面積 の合計	工事費 予定額	建築物 の数	床面積 の合計	工事費 予定額	建築物 の数	床面積 の合計	工事費 予定額	建築物 の数	床面積 の合計	工事費 予定額
㎡	万円	棟	㎡	万円	棟	㎡	万円	棟	㎡	万円
63,229	1,444,580	894	203,056	3,429,041	1	37	x	41	1,790	24,385
57,611	972,921	907	200,213	3,330,360	2	107	x	63	2,945	21,576
90,117	1,546,857	882	254,617	3,694,075	1	13	x	64	1,808	x
29,577	583,769	953	232,373	4,246,079	1	15	x	76	1,721	7,435
68,898	1,719,849	833	270,442	5,388,706	2	32	x	65	1,801	7,438

資料：建築統計年報

I - 1 4 着工建築物用途別床面積の合計

年 度	建 築 物 計	居住専用住宅	居 住 専 用 準 住 宅	居住産業併用 建 築 物	農林水産業用 建 築 物	鉱業、採石業、 砂利採取業、 建設業用建築物
平成22年度	457,326	310,925	514	4,756	3,279	2,503
23	454,033	316,522	2,100	6,527	2,414	2,128
24	552,597	343,238	4,485	8,309	575	3,021
25	502,460	315,880	5,654	5,300	2,742	2,284
26	570,271	282,476	372	59,521	3,593	2,143

卸売・小売業 用 建 築 物	金融・保険業 用 建 築 物	不 動 産 業 用 建 築 物	宿 泊 業、飲 食 サ ー ビ ス 業 建 築 物	教育、学習支 援業用建築物
12,427	2,767	6,385	3,768	2,767
16,075	2,672	11,450	1,825	9,340
28,483	-	8,109	1,877	10,279
26,919	-	9,867	3,767	11,269
13,554	1,078	9,504	3,990	25,465

I - 1 5 着工建築物利用関係別新設住宅の戸数、床面積の合計

利用関係別	平成 22 年度		平成 23 年度		平成 24 年度	
	戸	m ²	戸	m ²	戸	m ²
計	2,876	308,060	2,807	306,494	3,155	337,202
持 家	1,637	215,267	1,512	203,801	1,575	207,750
貸 家	795	46,490	738	45,931	766	47,005
給 与 住 宅	5	872	63	3,928	1	138
分 譲 住 宅	439	45,431	494	52,834	813	82,309

単位：m²

製造業用 建築物	電気・ガス・ 熱供給・水道 業用建築物	情報通信業 用建築物	運輸業用 建築物
19,554	-	-	257
32,386	1,275	-	38
64,050	407	108	17,073
55,404	290	-	13,192
66,560	2,445	141	68,686

医療、福祉 用建築物	その他の サービス業 用建物	公務用 建物	他に分類され ない建築物
18,722	37,179	25,847	5,676
25,934	12,313	1,489	9,545
19,250	21,196	3,506	18,631
20,533	6,909	11,236	11,214
12,748	9,111	2,577	6,307

資料：建築統計年報

平成 25 年度		平成 26 年度	
戸	m ²	戸	m ²
2,824	312,869	2,935	295,387
1,815	239,193	1,354	176,866
658	37,210	818	43,446
-	-	59	3,493
351	36,466	704	71,582

資料：建築統計年報

I - 16 住宅数及び衛生設備状況別建物数

年	住 宅 数					住宅以外で 人が居住す る 建 物 数
	総 数	居住有り	居住世帯なし			
		住宅数	一時現在者のみ	空 屋	建築中	
昭和 58 年	80,650	74,200	620	5,330	500	770
63	93,640	83,420	990	8,370	860	660
平成 5 年	110,860	98,930	770	10,840	320	600
10	122,580	109,660	480	12,040	410	460
15	130,020	116,810	520	12,390	300	250
20	157,460	141,320	1,620	13,050	1,470	400
25	169,720	150,990	420	18,010	310	350

注：衛生設備の状況は、有居住宅数の内訳である。

：推計単位未満の四捨五入のため、総数と内訳の合計は必ずしも一致しない。

I - 17 専用住宅の所有の関係、建て方別専用住宅数

建て方	平 成 20 年						
	総 数	持ち家	借 家				
				公 営	公団・公社	民 営	給与住宅
総 数	138,740	84,370	51,170	6,690	1,230	36,930	6,320
一戸建て	77,310	75,440	1,530	20	-	1,190	320
長屋建て	2,830	360	2,280	1,110	-	1,140	30
共同住宅	58,600	8,570	47,370	5,560	1,230	34,610	5,970
その他	-	-	-	-	-	-	-

注：推計単位未満の四捨五入のため、総数と内訳の合計は必ずしも一致しない。

各年10月1日現在

台 所		浴 室		便 所			
				専 用		共 用	
専用	共用	あり	なし	水 洗	水洗ではない	水 洗	水洗ではない
73,130	910	72,590	1,440	専用	73,340	共用	1,700
81,160	2,100	80,660	2,600	〃	80,670	〃	2,590
96,770	210	96,540	430	〃	96,730	〃	240
107,530	880	107,880	530	98,930	8,520	850	110
113,340	880	112,250	1,970	110,910	4,450
...
...

資料：住宅・土地統計調査

各年10月1日現在

平成 25 年

総 数	持ち家	借 家	平 成 25 年			
			公 営	都市再生機構 (UR)・公社	民 営	給与住宅
148,470	93,550	50,940	5,790	920	39,940	4,290
85,180	82,970	1,330	-	-	1,150	190
3,440	640	2,560	320	-	2,210	30
59,850	9,940	47,050	5,470	920	36,590	4,080
-	-	-	-	-	-	-

資料：住宅・土地統計調査

1-18 建築年別居住住宅数

住宅の構造・種類	平成20年								
	総数	昭和35年以前	36年～45年	46年～55年	56年～平成2年	3年～7年	8年～12年	13年～17年	18年～20年9月
総数	141,320	5,420	8,100	23,480	31,190	21,230	17,120	18,730	9,670
木造	40,250	4,860	4,180	9,880	9,340	3,560	3,050	2,340	750
防火木造	35,590	360	1,630	4,770	8,590	4,430	5,910	6,300	3,210
非木造	65,480	200	2,280	8,820	13,260	13,250	8,150	10,090	5,720
専用住宅	138,740	5,330	7,820	22,990	30,490	20,920	16,880	18,450	9,600
併用住宅	2,590	100	270	490	700	310	240	280	70

注：推計単位未満の四捨五入のため、総数と内訳の合計は必ずしも一致しない。

1-19 家賃別借家数

年	住宅の種類区分	1か月当たり家賃					
		総数	50円未満	50円～10,000円	10,000円～20,000円	20,000円～40,000円	40,000円～60,000円
平成20年	総数	51,550	1,210	1,790	4,240	6,480	22,340
	専用	51,170	1,160	1,790	4,240	6,460	22,310
	併用	380	50	-	-	20	30
	同居普通世帯	270	190	-	-	-	-
年	住宅の種類区分	1か月当たり家賃					
		総数	0円	100円～10,000円	10,000円～20,000円	20,000円～40,000円	40,000円～60,000円
平成25年	総数	51,110	700	1,440	2,550	10,510	19,470
	専用	50,940	650	1,440	2,550	10,510	19,470
	併用	170	40	-	-	-	-
	同居普通世帯	140	100	-	-	-	-

注：推計単位未満の四捨五入のため、総数と内訳の合計は必ずしも一致しない。

1-20 構造・階級別住宅数

年・区分	総数	1戸建			長屋		
		総数	1階	2階以上	総数	1階	
平成20年	総数	141,320	79,530	9,180	70,350	3,140	1,260
	木造	40,250	36,650	7,520	29,120	1,150	750
	防火木造	35,590	32,030	1,440	30,590	340	100
	非木造	65,480	10,860	220	10,630	1,650	400
年・区分	総数	1戸建			長屋		
		総数	1階	2階以上	総数	1階	
平成25年	総数	150,990	87,450	9,780	77,670	3,570	1,140
	木造	46,040	43,110	8,460	34,650	1,180	890
	防火木造	32,300	30,270	1,230	29,040	570	120
	非木造	72,640	14,080	90	13,980	1,820	130

注：推計単位未満の四捨五入のため、総数との合計は必ずしも一致しない。

各年10月1日現在

総数	平成25年								
	昭和35年以前	36年～45年	46年～55年	56年～平成2年	3年～7年	8年～12年	13年～17年	18年～20年9月	23年～25年9月
150,990	5,830	6,600	18,440	26,590	17,560	17,900	17,560	19,280	7,850
46,040	5,280	4,500	9,110	9,740	4,280	3,140	2,590	2,440	1,260
32,300	440	660	2,890	5,740	2,500	5,790	5,160	5,140	2,050
72,640	100	1,440	6,440	11,100	10,780	8,970	9,810	11,700	4,540
148,470	5,670	6,380	18,060	26,050	17,270	17,440	17,410	19,240	7,780
2,520	150	210	380	540	290	460	150	50	70

資料：住宅・土地統計調査

各年10月1日現在

賃・間代 (10区分)						1か月当たり 家賃・間代(円) 家賃50円未満を含む
60,000 ～80,000	80,000 ～100,000	100,000 ～150,000	150,000 ～200,000	200,000 円以上	不詳	
12,390	2,010	450	-	30	610	48,276
12,290	2,010	290	-	-	610	47,998
100	-	160	-	30	-	84,817
-	-	-	-	-	80	-

賃・間代 (10区分)						1か月当たり 家賃・間代(円) 家賃0円を含む
60,000 ～80,000	80,000 ～100,000	100,000 ～150,000	150,000 ～200,000	200,000 円以上	不詳	
12,400	1,090	230	-	-	2,720	48,276
12,400	1,030	160	-	-	2,720	47,998
-	60	70	-	-	-	84,817
-	-	-	-	-	40	-

資料：住宅・土地統計調査

各年10月1日現在

建	共同住宅						その他	
	2階以上	総数	1階	2階	3～5階	6～10階		11階以上
	1,880	58,600	-	21,410	24,860	8,000	4,330	60
	390	2,460	-	2,460	-	-	-	-
	240	3,220	-	2,990	230	-	-	-
	1,250	52,920	-	15,970	24,630	7,990	4,330	60

建	共同住宅						その他	
	2階以上	総数	1階	2階	3～5階	6～10階		11階以上
	2,420	59,890	-	21,100	22,710	11,960	4,120	70
	300	1,750	-	1,750	-	-	-	-
	450	1,460	-	1,460	-	-	-	-
	1,680	56,690	-	17,890	22,710	11,960	4,120	70

資料：住宅・土地統計調査

I-21 市営・県営住宅の状況

各年度末現在

管理区分	平成25年度			平成26年度			平成27年度			
	総数	入居戸数	空家戸数	総数	入居戸数	空家戸数	総数	入居戸数	空家戸数	
市	総数	2,272	2,022	250(129)	2,272	1,965	307(126)	2,272	1,898	374(118)
	普通	2032	1833	199(78)	2,032	1,768	264(89)	2,032	1,707	325(81)
	特賃	142	121	21(19)	142	108	34(32)	142	112	30(23)
	その他	98	68	30(27)	98	89	9(5)	98	79	19(14)
県	総数	5,170	4,235	935	5,170	4,186	984	5,170	4,097	1,073
	普通	5,125	4,210	915	5,125	4,167	958	5,125	4,081	1,044
	特別県営	45	25	20	45	19	26	45	16	29

注：（ ）内数字は入居可空家

資料：三河住宅管理事務所豊田加茂支所・建築住宅課

I-22 公的分譲住宅建設戸数

市 分 譲				県 公 社 分 譲			
年 度	構 造	建設場所	戸 数	年 度	構 造	建設場所	戸 数
昭和40年度	木瓦平	京ヶ峰	55	昭和41年度	木平家	京ヶ峰	30
〃	〃	野見町	26	42	〃	〃	21
41	〃	高橋・上野町	20	〃	〃	野見山町	83
43	〃	水源町	20	43	〃	〃	73
44	〃	京ヶ峰	3	44	〃	〃	116
〃	〃	秋葉町	13	〃	〃	荒井町	40
45	〃	青木町	28	45	〃	畝部東町	68
〃	〃	秋葉町	12	46	〃	〃	7
46	〃	青木町	57	〃	〃	前林町	70
47	〃	東山町	60	47	〃	宝来町	127
48	〃	〃	60	48	〃	畝部東町	100
49	〃	〃	34	49	〃	〃	130
50	〃	東広瀬町	30	50	〃	東広瀬町	50
54	宅地分譲	花園町	31	〃	木2階	井上町	28
56	〃	亀首町	30	53	〃	〃	15
57	〃	〃	24	54	〃	〃	53
59	〃	宝来町	7	59	不燃・簡耐2階	五ヶ丘	27
60	〃	〃	3	63	木・簡耐2階	〃	28
63	〃	〃	2	平成2年度	〃	〃	39
〃	〃	井ノ口町	15	4	共同住宅8階	水源町	52
平成4年度	〃	黒田町	12	〃	木・簡耐2階	乙部ヶ丘	22
7	〃	大蔵町	31	〃	共同分譲	〃	8
8	〃	幸徳台	83	5	木・準耐2階	〃	52
9	〃	〃	110	6	〃	〃	22
10	〃	〃	39	7	〃	〃	6
13	〃	小原町	6	〃	共同分譲	〃	8
15	〃	西細田町	15	8	木・準耐2階	〃	26
22	〃	竹ノ下	1	9	準耐2階	〃	20
23	〃	遊屋町	5	10	〃	〃	11
24	-	-	-	11	〃	〃	9
25	-	-	-	12	木・準耐2階	〃	8
26	-	-	-	14	宅地分譲	〃	24
27	〃	東広瀬町	1	15	〃	〃	24
				16	〃	〃	23
				17	〃	〃	103
				18	〃	〃	140
				19	〃	〃	47
				20	-	-	-
				21	-	-	-
				22	-	-	-
				23	-	-	-
				24	-	-	-
				25	-	-	-
				26	-	-	-
				27	-	-	-

注：市は募集年度、県は建設年度である。

資料：建築住宅課、愛知県住宅供給公社 総務企画課

J-1 水道事業の概況

区 分	単 位	平成23年度	平成24年度	平成25年度	平成26年度	平成27年度
総 人 口	人	422,830	422,010	421,633	421,496	422,947
給水区域内人口	人	409,442	408,900	408,800	408,855	410,598
		13,304	13,028	12,765	12,568	12,297
		422,746	421,928	421,565	421,423	422,895
給 水 戸 数	戸	155,204	156,977	158,611	160,103	162,209
		5,021	4,992	5,004	5,012	4,991
		160,225	161,969	163,615	165,115	167,200
給 水 人 口	人	408,891	408,382	408,283	408,664	410,405
		13,134	12,875	12,626	12,435	12,155
		422,025	421,257	420,909	421,099	422,560
普 及 率 (対総人口)	%	96.7	96.8	96.8	97.0	97.0
		3.1	3.1	3.0	3.0	2.9
		99.8	99.8	99.8	99.9	99.9
普 及 率 (対給水区域内人口)	%	99.9	99.9	99.9	100.0	100.0
		98.7	98.8	98.9	98.9	98.8
		99.8	99.8	99.8	99.9	99.9
導・送・配水管 総延長	m	2,858,091	2,873,236	2,889,096	2,908,184	2,912,758
		660,170	670,076	675,594	685,228	688,650
		3,518,261	3,543,312	3,564,690	3,593,412	3,601,408
配 水 量	m ³	49,061,696	49,188,968	49,205,016	49,064,130	48,937,957
		1,837,153	1,903,404	1,894,514	1,895,740	1,931,303
		50,898,849	51,092,372	51,099,530	50,959,870	50,869,260
自 己 水	"	11,746,459	11,648,821	11,771,969	12,593,573	11,883,691
		1,837,153	1,903,404	1,894,514	1,895,740	1,931,303
		13,583,612	13,552,225	13,666,483	14,489,313	13,814,994
県 水	"	37,315,237	37,540,147	37,433,047	36,470,557	37,054,266
		-	-	-	-	-
		37,315,237	37,540,147	37,433,047	36,470,557	37,054,266
一 日 平 均	m ³ /日	134,048	134,764	134,808	134,422	133,710
		5,019	5,215	5,190	5,194	5,277
		139,067	139,979	139,998	139,616	138,987
一 日 最 大 起 日	"	153,345	154,757	155,617	150,375	151,144
		平成24年2月4日	平成24年7月18日	平成25年7月11日	平成26年7月16日	平成27年7月15日
一 日 最 小 起 日	"	110,408	110,819	111,147	111,540	111,877
		平成23年5月1日	平成24年8月14日	平成26年1月1日	平成27年1月1日	平成28年1月2日
1 人 一 日 平 均	l	328	330	330	329	326
		382	405	411	418	434
		330	332	333	332	329

注：上段：上水道、中段：簡易水道、下段：上水道＋簡易水道

資料：経営管理課

ただし、一日最大配水量及び一日最小配水量は上水道のみの数値である。

J-1 水道事業の概況(続き)

区 分	単 位	平成23年度	平成24年度	平成25年度	平成26年度	平成27年度
有 収 水 量	m ³	44,758,554	44,883,430	44,685,402	44,038,092	44,048,356
		1,284,668	1,266,700	1,251,340	1,227,892	1,257,982
		46,043,222	46,150,130	45,936,742	45,265,984	45,306,338
官公署学校用	"	2,354,234	2,352,899	2,312,489	2,238,202	2,160,381
		86,394	80,099	76,908	84,263	94,489
		2,440,628	2,432,998	2,389,397	2,322,465	2,254,870
家 庭 用	"	35,599,372	35,573,718	35,428,863	35,071,801	35,210,878
		963,166	951,376	937,953	911,277	909,877
		36,562,538	36,525,094	36,366,816	35,983,078	36,120,755
営 業 用	"	3,677,617	3,723,736	3,725,080	3,637,874	3,616,359
		196,219	195,890	201,669	200,392	221,575
		3,873,836	3,919,626	3,926,749	3,838,266	3,837,934
湯 屋 用	"	27,229	23,602	22,101	23,307	22,397
		-	-	-	-	-
		27,229	23,602	22,101	23,307	22,397
工 業 用	"	2,923,039	3,058,142	3,039,562	2,901,889	2,873,328
		30,199	32,372	30,578	27,854	27,054
		2,953,238	3,090,514	3,070,140	2,929,743	2,900,382
プ ー ル 用	"	120,251	105,262	107,266	113,285	114,162
		7,935	6,421	3,913	3,798	4,677
		128,186	111,683	111,179	117,083	118,839
共 用 栓	"	38,313	39,632	42,013	38,988	40,861
		10	14	7	9	7
		38,323	39,646	42,020	38,997	40,868
そ の 他	"	18,499	6,439	8,028	12,746	9,990
		745	528	312	299	303
		19,244	6,967	8,340	13,045	10,293
有 収 率	%	91.2	91.2	90.8	89.8	90.0
		69.9	66.5	66.1	64.8	65.1
		90.5	90.3	89.9	88.8	89.1
1世帯1か月使用量	m ³	19.9	19.7	19.5	19.1	18.9
		17.7	17.7	17.4	16.9	17.0
		19.9	19.7	19.4	19.0	18.9

注：上段：上水道、中段：簡易水道、下段：上水道＋簡易水道 資料：経営管理課
 ただし、一日最大配水量及び一日最小配水量は上水道のみの数値である。

J-2 用途別電灯・電力需要状況

区 分	平成23年度			平成24年度			平
	口数	契約数	使用電力量	口数	契約数	使用電力量	口数
総数	非公開	非公開	4,189,520	非公開	非公開	4,145,489	非公開
電灯	222,366	869,727	905,941	223,814	878,765	904,093	226,368
電力	非公開	非公開	3,283,579	非公開	非公開	3,241,396	非公開

注：口数・契約数は年度末実績、使用電力量は年度実績。

：口数・契約数は特定規模需要を除き、使用電力量は特定規模需要を含む。

：特定規模需要の詳細は以下の通り。

平成17年以降…高圧受電の需要

J-3 用途別ガス施設数及び消費量

年 度	総 数		家 庭 用		工 業 用	
	施設数	消費量	施設数	消費量	施設数	消費量
平成23年度	72,490	281,436,441	70,037	27,141,125	270	228,099,950
24	73,628	290,458,015	71,167	27,574,599	272	234,940,374
25	74,335	298,384,028	71,849	27,037,911	279	243,359,234
26	75,795	291,416,819	73,254	27,235,572	280	237,297,870
27	76,863	272,813,841	74,348	26,234,666	291	220,850,453

注：施設数(取付けメーター数)は各年度末現在数。

：平成27年9月に、標準熱量が46.04655MJ/m³から45MJ/m³へ引き下げられた。

：消費量は、各年度とも標準熱量を45MJ/m³として計算。

単位：千kWh

成 25 年 度		平 成 26 年 度			平 成 27 年 度		
契 約 数	使 用 電 力 量	口 数	契 約 数	使 用 電 力 量	口 数	契 約 数	使 用 電 力 量
非公開	4,205,740	非公開	非公開	4,121,657	非公開	非公開	4,051,497
895,994	901,782	228,713	910,904	865,292	231,606	925,962	837,571
非公開	3,303,958	非公開	非公開	3,256,365	非公開	非公開	3,213,926

資料：中部電力㈱

単位：m³

商 業 用		公 用		医 療 用	
施 設 数	消 費 量	施 設 数	消 費 量	施 設 数	消 費 量
1,403	10,412,990	549	9,334,191	231	6,448,185
1,400	10,705,881	554	10,740,538	235	6,496,623
1,404	10,796,026	564	10,268,238	239	6,922,619
1,403	10,336,991	557	9,892,739	301	6,653,647
1,365	9,963,273	558	9,573,497	301	6,191,952

資料：東邦ガス株式会社

K-1 市内金融機関の状況

年	普通銀行		信用金庫		労働金庫	
	機関数	店舗数	機関数	店舗数	機関数	店舗数
平成 23 年	10	15	4	43	1	2
24	10	15	4	43	1	2
25	10	15	4	43	1	2
26	10	16	4	43	1	2
27	10	16	4	43	1	2

K-2 豊田市商工業者事業資金及び小規模企業等振興資金の業種別融資状況

年 度	総 数		農 業		鉱 業		建 設 業		情報通信業	
	件数	金 額	件数	金 額	件数	金 額	件数	金 額	件数	金 額
平成23年度	630	389,261	2	327	2	1,500	156	101,256	2	360
24	656	364,459	1	40	4	2,710	182	94,909	3	660
25	656	374,757	1	50	1	1,800	192	124,355	4	3,300
26	588	334,898	4	700	2	4,000	167	92,914	6	1,850
27	329	288,763	3	1,135	1	400	80	80,843	1	270

K-3 たばこ消費量及び市たばこ税額

年 度	数 量		金 額	
	数量	金額	数量	金額
平成23年度	639,452	2,914,024		
24	643,077	2,921,765		
25	633,965	3,242,383		
26	601,948	3,106,254		
27	599,998	3,093,158		

注：3月から翌年2月売渡し分を年度の計として捉えている。

資料：市民税課

各年4月1日現在

信用組合		農 協		信託銀行		合 計	
機関数	店舗数	機関数	店舗数	機関数	店舗数	機関数	店舗数
-	-	1	38	-	-	16	98
-	-	1	38	-	-	16	98
-	-	1	38	-	-	16	98
-	-	1	38	-	-	16	99
-	-	1	38	-	-	16	99

資料：会計課

単位:万円

運輸業		製造業		卸売業		小売業		飲食店、宿泊業	
件数	金額	件数	金額	件数	金額	件数	金額	件数	金額
18	14,155	81	69,433	40	36,383	117	81,430	59	21,883
8	10,030	80	50,137	30	28,600	115	70,672	71	35,395
14	14,378	82	57,990	31	17,150	105	64,041	67	28,093
16	16,630	81	53,007	23	14,730	75	56,594	59	25,280
6	10,860	42	43,595	27	27,011	54	44,884	34	24,766
サービス業		医療、福祉		教育、学習支援		その他			
件数	金額	件数	金額	件数	金額	件数	金額	件数	金額
103	48,550	16	7,704	1	50	26	19,940		
101	39,632	21	9,922	4	1,300	27	11,680		
104	38,618	19	8,835	5	1,940	34	21,913		
89	31,975	31	12,942	4	713	35	17,970		
42	17,960	24	19,010	3	1,250	86	30,973		
17	12,085	12	8,849	2	950	50	33,115		

資料:商業観光課

K-4 名古屋市消費者物価指数

品目	ウエイト	平		成			
		平均指数	対前年比	1月	2月	3月	4月
総合	10000	103.5	0.9	102.8	102.7	103.3	103.9
生鮮食品を除く総合	9586	103.0	0.7	102.2	102.2	102.9	103.3
食料	2597	106.9	2.8	106.2	105.7	105.7	107.0
穀類	227	97.1	△ 1.4	95.0	95.8	95.6	96.0
魚介類	213	115.7	2.7	116.5	116.0	115.4	115.1
生鮮魚介類	131	119.4	2.6	121.0	120.7	119.5	118.3
肉類	218	114.7	6.9	112.7	113.1	112.6	113.4
乳卵類	106	109.0	2.8	105.8	105.9	106.0	108.8
野菜・海藻類	283	108.7	5.6	108.1	103.7	104.7	111.9
生鮮野菜	188	111.3	7.3	111.1	104.6	105.4	116.3
果物	101	118.9	7.5	124.6	128.4	123.9	123.9
生鮮果物	95	117.3	7.0	124.1	128.0	123.5	123.4
油脂・調味料	104	101.0	1.4	99.3	99.1	99.3	100.5
菓子類	220	107.1	4.6	105.0	104.2	104.9	104.4
調理食品	271	111.9	1.5	110.6	109.2	110.3	112.6
飲料	135	94.9	0.1	94.0	94.8	94.1	94.9
酒類	108	98.0	△ 0.9	100.6	98.8	98.8	98.9
外食	611	104.6	2.2	104.0	104.0	104.0	104.3
住居	1981	98.8	△ 0.4	99.0	99.0	98.7	98.9
家賃	1718	98.2	△ 0.7	98.4	98.4	98.1	98.3
設備修繕・維持	263	103.1	1.8	103.1	102.6	102.7	103.0
光熱・水道	665	115.3	△ 1.3	118.5	119.6	121.1	121.3
電気代	305	123.0	0.2	126.0	127.6	129.7	130.0
ガス代	196	113.6	△ 3.8	119.4	120.8	122.6	122.8
他の光熱	14	108.0	△ 17.5	113.4	106.4	109.3	109.3
上下水道料	150	102.7	0.9	102.7	102.7	102.7	102.7
家具・家事用品	346	98.1	3.1	97.6	96.9	97.6	98.9
家庭用耐久財	135	85.7	1.7	85.1	83.8	86.3	89.3
室内装備品	22	96.8	5.0	97.1	96.9	99.0	97.1
寝具類	28	118.2	4.0	118.5	116.0	115.8	115.3
家事雑貨	68	112.1	5.5	110.5	110.6	111.7	111.6
家事消耗品	75	100.0	2.6	99.8	99.9	96.9	98.4
家事サービス	19	101.0	0.3	101.1	101.1	101.1	101.0
被服及び履物	427	102.2	2.5	97.9	97.5	101.2	103.4
衣料	187	102.8	0.1	94.7	98.0	103.3	103.1
シャツ・セーター・下着類	140	99.5	5.1	97.9	94.3	97.1	102.6
履物類	44	109.4	7.6	107.8	105.3	105.6	109.7
他の被服類	32	101.2	0.6	99.7	94.2	99.5	100.9
被服関連サービス	23	102.5	△ 0.1	102.6	102.6	102.4	102.4
保健医療	385	100.0	0.6	99.6	99.5	99.2	99.9
医薬品・健康保持用摂取品	115	99.2	1.6	98.4	97.9	97.8	98.8
保健医療用品・器具	63	98.0	△ 1.5	98.7	99.1	98.8	99.4
保健医療サービス	207	101.1	0.8	100.6	100.6	100.1	100.7

平成22年=100、地域差指数(平成27年)全国平均=100

27年								地域差指数
5月	6月	7月	8月	9月	10月	11月	12月	愛知県
104.1	103.8	103.6	103.9	103.8	103.7	103.3	103.4	98.4
103.4	103.3	103.2	103.2	103.1	103.2	103.2	103.2	*
107.5	106.9	106.6	108.2	108.2	108.1	106.6	106.6	98.6
95.1	97.1	97.4	98.3	97.6	98.4	99.2	99.8	*
113.7	114.6	113.1	119.4	116.8	115.3	115.5	117.3	*
116.0	117.2	114.2	123.9	120.9	117.9	120.2	123.0	*
113.4	115.1	114.3	114.8	114.9	117.0	117.3	117.9	*
110.1	109.8	108.8	109.1	109.5	111.5	111.7	111.2	*
113.3	108.6	110.0	111.8	117.4	114.9	101.2	98.7	*
117.9	110.8	112.6	115.8	124.3	120.4	99.7	96.2	*
134.8	116.0	114.1	121.6	112.6	107.0	104.3	115.5	*
134.8	113.5	111.4	119.4	109.9	104.4	101.6	113.4	*
101.0	100.9	100.0	101.0	100.6	104.3	103.1	103.4	*
104.5	106.1	107.3	108.6	108.2	110.9	110.4	110.8	*
112.9	112.4	111.3	114.0	114.1	112.9	112.7	110.3	*
95.6	95.9	94.4	94.8	95.9	94.3	96.0	93.6	*
98.8	98.4	98.8	97.1	97.9	96.3	96.1	95.6	*
104.3	104.8	104.8	104.8	104.9	105.0	105.0	105.0	*
98.7	98.7	98.7	98.7	98.9	99.0	98.8	98.8	92.3
98.1	98.1	98.0	98.0	98.3	98.3	98.0	98.0	*
102.9	102.9	103.0	102.7	102.5	104.1	103.9	104.1	*
121.4	118.8	115.4	112.6	109.1	108.4	108.5	109.0	97.7
131.6	128.0	123.3	119.4	115.4	114.3	114.9	115.5	*
120.8	117.6	113.3	109.6	104.2	103.5	103.7	104.4	*
109.3	109.3	110.5	111.4	110.5	107.3	99.1	100.3	*
102.7	102.7	102.7	102.7	102.7	102.7	102.7	102.7	*
99.3	98.7	98.5	97.8	98.2	97.3	97.7	99.1	98.0
88.5	89.1	85.7	83.4	85.7	83.2	83.0	85.5	*
99.0	99.2	97.1	94.9	94.6	96.1	95.4	95.6	*
115.3	116.7	115.2	119.1	120.0	120.7	121.3	124.9	*
111.5	108.8	113.9	114.0	112.7	113.0	112.3	114.1	*
101.2	99.4	101.2	101.1	99.7	99.2	101.9	100.8	*
101.0	101.0	101.0	101.0	101.0	101.0	101.0	101.0	*
103.4	102.9	100.3	97.9	104.7	105.6	106.5	105.3	99.7
102.6	103.0	99.7	97.8	105.8	107.1	110.0	108.0	*
101.3	100.2	96.8	94.3	103.4	103.4	101.8	100.4	*
114.2	113.3	113.3	108.3	108.3	108.6	108.6	109.4	*
102.2	100.3	99.9	97.0	101.4	105.3	107.0	107.1	*
102.4	102.4	102.4	102.6	102.6	102.6	102.6	102.6	*
100.1	100.3	100.3	100.4	100.1	100.2	100.2	100.2	100.2
99.0	99.5	100.0	100.4	100.1	99.3	99.6	99.5	*
98.7	98.8	98.0	97.7	96.4	97.2	96.3	96.5	*
101.2	101.2	101.2	101.2	101.2	101.7	101.7	101.7	*

K-4 名古屋市消費者物価指数（続き）

品 目	ウエイト	平		成			
		平均指数	対前年比	1 月	2 月	3 月	4 月
交 通 ・ 通 信	1254	103.6	△ 1.3	103.7	103.0	103.8	103.6
交 通	258	107.8	2.4	107.3	107.2	108.3	107.6
自動車等関係費	643	104.5	△ 3.5	105.1	103.8	105.1	104.6
通 信	354	99.0	0.3	98.5	98.5	98.2	98.9
教 育	557	102.1	1.1	101.3	101.3	101.3	102.3
授 業 料 等	402	101.3	1.2	100.4	100.4	100.4	101.6
教科書・学習参考教材	14	110.3	1.6	108.9	108.9	108.9	110.7
補 習 教 育	141	103.4	0.8	103.1	103.1	103.1	103.5
教 養 娛 楽	1225	98.4	1.3	94.7	95.2	98.0	97.4
教養娯楽用耐久財	205	72.9	2.7	66.8	67.2	66.8	67.9
教養娯楽用品	202	99.5	0.5	100.0	100.0	100.8	98.2
書籍・他の印刷物	148	104.6	1.2	104.2	104.4	104.4	104.4
教養娯楽サービス	670	104.5	1.3	99.5	100.2	105.3	104.6
諸 雑 費	563	109.5	1.3	108.6	108.8	108.6	109.6
理美容 サービス	143	100.2	△ 0.6	100.2	100.2	100.2	100.2
理 美 容 用 品	138	103.2	3.3	101.0	100.9	100.2	104.1
身の回り用品	71	122.9	4.2	120.2	122.1	121.9	122.7
た ば こ	40	131.6	1.0	131.6	131.6	131.6	131.6
他 の 諸 雑 費	171	111.5	0.1	111.5	111.5	111.5	111.3
再 掲							
エ ネ ル ギ ー	687	115.0	△ 5.1	118.7	118.6	121.3	121.0
教 育 関 係 費	635	102.3	1.2	101.6	101.6	101.5	102.4
教養娯楽関係費	1342	99.3	1.4	95.8	96.3	99.0	98.3
情報通信関係費	415	98.8	△ 0.1	98.8	98.8	98.8	98.8

注：生鮮食品とは、生鮮魚介・生鮮野菜・生鮮果物である。
 ：地域差指数は、小売物価統計調査（構造編）の平成27年分結果による。
 ：全国物価調査は平成19年の調査を最後とし、平成25年から小売物価統計調査に統合された。これにより、地域差指数は10大費目別のみ県単位までの集計となった。
 ：総合と住居の地域差指数は、持家の帰属家賃を除く。
 ：豊田市の指数の公表は16年3月分で終了。
 ：平成18年7月より生地・他の被服類を他の被服類と被服関連サービスに細分化し、新たにエネルギーと情報通信関係費を追加。
 （エネルギーの内訳は電気代、都市ガス代、プロパンガス代、灯油及びガソリンである。）

27 年								地域差指数
5 月	6 月	7 月	8 月	9 月	10 月	11 月	12 月	愛知県
103.9	103.9	104.5	104.2	103.4	103.2	103.3	102.8	98.6
107.7	107.2	108.4	109.9	107.5	107.6	107.3	107.9	*
105.2	105.4	105.7	104.6	104.0	103.6	103.7	102.6	*
98.8	98.8	99.3	99.3	99.3	99.3	99.5	99.5	*
102.4	102.3	102.3	102.3	102.3	102.3	102.3	102.3	96.6
101.7	101.6	101.6	101.6	101.6	101.6	101.6	101.6	*
110.7	110.7	110.7	110.7	110.7	110.7	110.7	110.7	*
103.5	103.5	103.5	103.5	103.5	103.5	103.5	103.5	*
97.5	97.7	99.1	101.2	99.9	100.0	99.8	100.5	100.8
67.8	73.8	76.4	75.2	77.4	77.9	79.0	78.4	*
100.8	99.4	98.2	100.3	99.4	98.5	97.2	100.8	*
104.4	104.6	104.6	104.8	104.7	104.9	104.9	104.9	*
104.0	103.0	105.1	108.6	105.9	106.1	105.8	106.1	*
109.6	109.5	109.6	109.5	109.7	110.3	109.9	110.2	98.5
100.2	100.2	100.2	100.2	100.2	100.2	100.2	100.2	*
104.1	104.2	103.5	103.4	104.1	105.0	104.2	104.2	*
122.4	121.7	123.8	122.4	122.4	125.0	123.9	126.0	*
131.6	131.6	131.6	131.6	131.6	131.6	131.6	131.6	*
111.3	111.3	111.3	111.7	111.7	111.7	111.7	111.7	*
121.8	119.5	116.3	112.4	108.7	107.6	107.3	106.8	*
102.5	102.5	102.5	102.5	102.5	102.5	102.5	102.7	*
98.4	98.5	100.0	102.1	100.5	100.7	100.3	101.1	*
98.8	98.8	98.8	98.8	98.8	98.9	98.9	98.9	*

資料：県統計課

K-5 食肉卸売市場取扱高

年	総 数		豚		肉 用 牛	
	数 量	金 額	数 量	金 額	数 量	金 額
平成 23 年	3,179,914	1,365,357	3,179,914	1,365,357	-	-
24	3,323,146	1,327,561	3,323,146	1,327,561	-	-
25	3,276,062	1,475,736	3,276,062	1,475,736	-	-
26	3,189,203	1,666,742	3,189,203	1,666,742	-	-
27	3,403,482	1,642,400	3,403,482	1,642,400	-	-

K-6 青果物卸売市場取扱高

単位：t・千円

年 度	総 数		野 菜		果 実		加 工 品	
	数 量	金 額	数 量	金 額	数 量	金 額	数 量	金 額
平成23年度	37,514	8,513,027	24,937	5,239,485	11,673	3,026,789	904	246,753
24	36,837	8,033,007	24,813	4,888,285	11,220	2,902,345	804	242,377
25	35,628	8,308,542	24,273	5,214,740	10,613	2,865,771	742	228,030
26	35,084	8,115,688	23,628	4,999,398	10,692	2,870,494	764	245,796
27	32,278	8,307,010	22,171	5,235,914	9,315	2,831,033	793	240,062
内 訳								
27年 4月	2,398	703,764	1,768	476,445	568	210,453	62	16,866
5月	2,551	732,835	1,978	523,640	499	191,983	75	17,212
6月	2,784	725,456	1,966	469,660	752	242,005	66	13,791
7月	2,443	660,719	1,556	396,758	832	253,507	55	10,454
8月	2,274	680,342	1,473	374,213	759	295,193	42	10,936
9月	2,625	746,374	1,727	485,051	843	249,279	55	12,045
10月	3,246	717,555	2,127	483,982	1,050	217,067	68	16,505
11月	3,154	574,952	2,051	349,927	1,008	202,143	95	22,882
12月	3,295	773,209	2,108	409,258	1,084	297,848	103	66,103
28年 1月	2,405	604,393	1,689	364,922	661	217,487	55	21,984
2月	2,570	678,942	1,866	438,447	646	225,607	58	14,888
3月	2,532	708,469	1,861	463,611	612	228,461	59	16,397

注：四捨五入のため、総数と内訳は必ずしも一致しない。

資料：卸売市場

単位：kg・千円

乳 用 牛		仔 牛		そ の 他	
数 量	金 額	数 量	金 額	数 量	金 額
-	-	-	-	-	-
-	-	-	-	-	-
-	-	-	-	-	-
-	-	-	-	-	-
-	-	-	-	-	-

資料：農政課

K-7 生鮮魚介類卸売市場取扱高

単位：t・千円

年 度	総 数		鮮 魚		冷 凍 魚		塩干品・ねり製品	
	数 量	金 額	数 量	金 額	数 量	金 額	数 量	金 額
平成23年度	3,644	2,719,591	1,280	1,234,573	106	97,432	2,257	1,387,587
24	3,226	2,415,651	1,128	1,102,373	96	90,576	2,002	1,222,702
25	3,055	2,396,299	1,140	1,160,357	85	86,316	1,830	1,149,626
26	3,048	2,491,753	1,195	1,271,882	87	92,167	1,766	1,127,704
27	2,826	2,435,382	1,316	1,438,950	92	109,026	1,418	887,407
内 訳								
27年 4月	244	198,778	121	118,034	9	9,559	114	71,185
5月	237	191,988	118	115,133	7	7,857	111	68,997
6月	242	193,222	121	113,843	7	8,039	114	71,341
7月	232	238,251	114	154,706	8	8,941	110	74,604
8月	217	199,827	100	123,643	8	8,553	109	67,631
9月	226	193,434	107	115,333	7	8,430	112	69,671
10月	248	208,364	116	123,151	8	9,607	124	75,606
11月	228	191,581	103	110,969	7	7,390	118	73,222
12月	304	263,242	125	141,001	10	14,985	168	107,256
28年 1月	202	175,009	86	98,302	7	9,394	109	67,313
2月	213	177,794	96	103,400	6	6,687	111	67,708
3月	235	203,890	108	121,435	9	9,582	118	72,873

注：四捨五入のため、総数と内訳は必ずしも一致しない。

資料：卸売市場

L-1 こども園（幼稚園）の状況

年 度	園 数	学級数	教 員 数 (本務者のみ)			総 数		
			計	男	女	計	男	女
			平成23年	36	224	340	15	325
24	36	225	338	17	321	5,086	2,588	2,498
25	36	220	324	17	307	5,014	2,571	2,443
26	36	214	329	19	310	4,884	2,448	2,436
27	33	199	356	22	334	4,565	2,299	2,266

L-2 小学校の状況

年 度	学 校 数	学 級 数				教 員 数 (兼務者を含む)			児 童					
		計	単 式	複 式	特 殊	計	男	女	総 数			1 年 生		
									計	男	女	計	男	女
平成23年	75	1,025	903	21	101	1,626	568	1,058	25,391	13,136	12,255	4,188	2,165	2,023
24	74	1,012	992	20	101	1,624	567	1,057	24,965	12,838	12,127	3,986	2,008	1,978
25	74	1,007	988	19	100	1,623	548	1,075	24,759	12,726	12,033	4,077	2,089	1,988
26	75	1,023	903	16	104	1,712	574	1,138	24,800	12,711	12,089	4,176	2,163	2,013
27	75	1,036	893	18	125	1,741	602	1,139	24,721	12,653	12,068	4,122	2,101	2,021

L-3 中学校の状況

年 度	学 校 数	学 級 数				教 員 数 (兼務者を含む)			生		
		計	単 式	特 支	計	男	女	総 数			
								計	男	女	
平成23年	29	446	399	47	979	558	421	12,776	6,527	6,249	
24	29	449	401	48	1,012	576	436	12,846	6,626	6,220	
25	28	446	399	47	1,000	575	425	12,894	6,644	6,250	
26	28	442	392	50	1,020	582	438	12,654	6,575	6,079	
27	28	439	390	49	1,015	580	435	12,549	6,503	6,046	

各年5月1日現在

園 児 数								
3 歳			4 歳			5 歳		
計	男	女	計	男	女	計	男	女
1,495	788	707	1,815	894	921	1,749	884	865
1,426	721	705	1,869	975	894	1,791	892	899
1,445	722	723	1,747	902	845	1,822	947	875
1,455	705	750	1,705	842	863	1,724	901	823
1,339	707	632	1,611	776	835	1,615	816	799

資料：学校基本調査

各年5月1日現在

童 数														
2 年			3 年			4 年			5 年			6 年		
計	男	女	計	男	女	計	男	女	計	男	女	計	男	女
4,224	2,144	2,080	4,220	2,172	2,048	4,163	2,200	1,963	4,254	2,195	2,059	4,342	2,260	2,082
4,152	2,131	2,011	4,225	2,141	2,084	4,209	2,155	2,054	4,158	2,201	1,957	4,245	2,202	2,043
3,953	1,992	1,961	4,147	2,149	1,998	4,227	2,150	2,077	4,206	2,158	2,048	4,149	2,188	1,961
4,075	2,092	1,983	3,969	1,999	1,970	4,135	2,129	2,006	4,234	2,158	2,076	4,211	2,170	2,041
4,184	2,165	2,019	4,062	2,086	1,976	3,961	1,998	1,963	4,147	2,137	2,010	4,245	2,166	2,079

資料：学校基本調査

各年5月1日現在

徒 数								
1 年			2 年			3 年		
計	男	女	計	男	女	計	男	女
4,328	2,232	2,096	4,191	2,154	2,037	4,257	2,141	2,116
4,294	2,224	2,070	4,344	2,238	2,106	4,209	2,164	2,044
4,221	2,169	2,052	4,302	2,227	2,075	4,371	2,248	2,123
4,102	2,161	1,941	4,238	2,180	2,058	4,314	2,234	2,080
4,190	2,150	2,040	4,117	2,168	1,949	4,242	2,185	2,057

資料：学校基本調査

L-4 高等学校の状況

年 度	学 校 数		教 員 数						
	本 校	分 校	総 数	本 務 者			兼 務 者		
				計	男	女	計	男	女
平成23年	15	-	961	691	493	198	270	135	135
24	15	-	1,017	774	532	242	243	122	121
25	15	-	959	722	510	212	237	120	117
26	15	-	1,039	703	491	212	336	196	140
27	15	-	1,019	711	488	223	308	173	135

L-5 中学校卒業者の進学就職状況

年 度	性 別	総 数	高等学校等進学者（就職進学者を含む）					専門学校 等入学者	就職者	無業者
			計	全日制	定時制	高等専門学校	海外学校			
平成23年度	計	4,139	3,800	3,705	50	45	-	219	46	74
	男	2,113	1,945	1,881	26	38	-	97	42	29
	女	2,026	1,855	1,824	24	7	-	122	4	45
24	計	4,106	3,792	3,679	72	40	1	196	47	71
	男	2,125	1,942	1,870	44	28	-	110	44	29
	女	1,981	1,850	1,809	28	12	1	86	3	42
25	計	4,268	3,965	3,858	57	45	5	219	47	37
	男	2,215	2,035	1,962	35	34	4	114	44	22
	女	2,053	1,930	1,896	22	11	1	105	3	15
26	計	4,255	3,929	3,844	55	30	-	204	62	60
	男	2,223	2,014	1,958	33	23	-	123	52	34
	女	2,032	1,915	1,886	22	7	-	81	10	26
27	計	4,189	3,886	3,818	40	25	3	197	65	41
	男	2,171	1,967	1,934	17	15	1	123	56	25
	女	2,018	1,919	1,884	23	10	2	74	9	16

L-6 高等学校卒業者の進学就職状況

年	性 別	総 数	大 学 等 進 学 者				専 修 学 校 等			
			計	大 学 (学部)	短 大 (本科)	大学・短期 大学の通信 教育部及び 放送大学	計	専修学校 (専門課程) 進学者	専修学校 (一般課程) 入学者	各種学校
平成27年	計	3,432	1,887	1,729	158	-	630	506	2	122
	男	1,842	940	934	6	-	275	185	1	89
	女	1,590	947	795	152	-	355	321	1	33

性別	計	産 業 別						就 職		
		農 業, 林 業	漁 業	鉱業, 採 石業, 砂 利採取業	建設業	製造業	電気・ガ ス・熱 給・水 道 業	情 報 通 信 業	運 輸 業, 郵 便 業	卸 売 業, 小 売 業
計	849	-	-	-	22	571	7	1	38	45
男	589	-	-	-	20	452	7	1	26	12
女	260	-	-	-	2	119	-	-	12	33

注：就職者総数の内訳は愛知県統計課の資料による。
：産業別就職者数（再掲）の計には就職進学者が含まれる。

各年5月1日現在

総数	生徒数					
	全日制			定時制		
	計	男	女	計	男	女
10,397	10,199	5,550	4,649	198	144	54
10,418	10,226	5,526	4,700	192	146	46
10,522	10,330	5,515	4,815	192	142	50
10,762	10,585	5,699	4,886	177	130	47
10,981	10,811	5,802	5,009	170	120	50

資料：学校基本調査

就業者（就職進学者を含む）								
計	農林水産業	建設業	製造業	卸・小売業	運輸・通信業	電気・ガス・水道業	サービス業	その他
41	-	3	33	-	-	-	2	3
37	-	3	31	-	-	-	-	3
4	-	-	2	-	-	-	2	-
49	-	6	38	1	-	-	3	1
44	-	6	36	-	-	-	1	1
5	-	-	2	1	-	-	2	-
44	-	7	33	-	-	-	4	-
38	-	7	31	-	-	-	4	-
2	-	-	2	-	-	-	-	-
62	1	1	51	-	-	-	4	3
52	1	1	46	-	-	-	2	2
10	-	-	5	-	-	-	2	3
65	-	4	50	-	-	-	4	7
56	-	4	47	-	-	-	1	4
9	-	-	3	-	-	-	3	3

資料：学校教育課

公共職業能力開発施設等入学者	就業者		一時的な仕事に就いた者	左記以外の者(死亡・不詳の者を含む)
	正規の職員等	正規の職員等でない者		
1	849	-	11	54
-	589	-	5	33
1	260	-	6	21

者数（再掲）										
金融業, 保険業	不動産業, 物品貸業	学術研究, 専門・技術サービス業	宿泊業, 飲食サービス業	生活関連サービス業, 娯楽業	教育, 学習支援業	医療, 福祉	複合サービス事業	サービス業(他に分類されないもの)	公務(他に分類されるものを除く)	左記以外のもの
1	1	9	15	36	3	45	5	25	21	4
-	-	8	6	11	2	7	-	15	19	3
1	1	1	9	25	1	38	5	10	2	1

資料：学校基本調査、県統計課

L-7 各種学校、専修学校の概況

年	学校数	教 員 数					
		本 務 者			兼 務 者		
		計	男	女	計	男	女
平成 23 年	10	72	15	57	187	116	71
24	10	74	16	58	188	133	55
25	10	74	15	59	187	130	57
26	10	69	14	55	208	137	71
27	9	70	15	55	231	148	83

L-8 豊田工業高等専門学校の様況

年	施 設 (m ²)		教職員総数	教	
	敷地総面積	校舎等床総面積		校 長	教 授
平成 23 年	122,860	37,700	164	1	35
24	122,860	37,702	167	1	35
25	122,860	39,043	168	1	33
26	122,860	39,043	169	1	32
27	122,860	39,043	164	1	33

L-9 豊田工業高等専門学校学生数の様況

年	学 生 数			専 門 課 程				
	総 数	男	女	機 械 工学科	電気・電子シ ステム工学科	情 報 工学科	環境都市 工学科	建 築 学 科
平成 23 年	1,126	960	166	229	235	220	225	217
24	1,111	950	161	224	227	213	230	217
25	1,123	949	174	228	225	218	227	225
26	1,120	938	182	228	226	212	227	227
27	1,131	952	179	230	227	223	225	226

L-10 豊田工業高等専門学校卒業者の就職状況

年	総 数	農林・漁業	鉱 業	建 設 業	製 造 業	卸・小売業
平成 24 年	218	-	-	17	38	-
25	183	-	-	12	33	1
26	198	-	-	15	32	1
27	183	-	-	24	32	-
28	191	-	-	14	39	-

各年5月1日現在

職 員 数 (本務者)			生 徒 数		
計	男	女	計	男	女
27	14	13	860	308	552
29	12	19	837	282	555
28	11	17	815	272	543
30	12	18	783	271	512
26	12	14	916	306	610

資料：学校基本調査

各年5月1日現在

員 数					事務系職員
准教授	講師	助教	助手	非常勤講師	
31	6	8	-	37	46
29	6	7	1	42	46
30	9	8	1	41	45
32	7	8	-	44	45
30	7	7	-	41	45

資料：豊田工業高等専門学校

各年5月1日現在

入 学 状 況						前年度卒業生数		
志 願 者 数			入 学 者 数			計	男	女
計	男	女	計	男	女			
372	329	43	210	185	25	180	153	27
393	341	52	212	181	31	218	180	38
414	347	67	212	171	41	183	160	23
429	370	59	210	172	38	198	171	27
469	402	67	213	178	35	183	149	34

資料：豊田工業高等専門学校

各年3月卒業生

金融・保険・ 不動産	運輸・通信業	電気・ガス・水 道・サービス	公 務	自営・その他	進 学
-	18	29	7	7	102
-	17	18	8	2	92
-	13	15	6	4	112
-	16	15	17	5	74
-	16	21	10	3	88

資料：豊田工業高等専門学校

L-11 交流館利用状況

項目	年度	総数	逢妻交流館	朝日丘交流館	井郷交流館	石野交流館	梅坪台交流館	上郷交流館
件数	平成23年度	79,398	2,337	5,949	4,180	1,863	4,204	5,038
	24	80,423	2,338	5,902	3,315	1,576	4,137	4,848
	25	80,947	2,450	6,142	3,419	1,580	4,166	4,685
	26	86,617	2,612	6,118	4,050	1,676	4,468	5,550
	27	89,282	2,920	6,458	4,674	1,714	4,652	5,315
人数	平成23年度	2,791,289	80,695	155,643	231,420	38,155	120,098	366,162
	24	2,695,425	79,669	141,248	202,046	47,274	98,982	345,122
	25	2,745,931	76,976	152,554	211,904	55,248	112,058	314,464
	26	2,890,433	84,058	158,883	249,789	50,023	118,256	336,721
	27	2,726,681	89,355	166,294	216,915	50,469	126,407	291,532

項目	年度	竜神交流館	若園交流館	若林交流館	旭交流館	足助交流館	小原交流館	下山交流館	藤岡交流館
件数	平成23年度	3,546	2,510	3,516	514	1,957	1,022	1,391	783
	24	3,531	2,801	3,640	576	2,167	1,685	775	2,126
	25	3,428	2,566	3,835	657	2,321	1,343	753	2,217
	26	3,615	2,693	3,708	910	2,538	1,932	1,024	2,385
	27	3,900	2,623	3,776	1,136	2,467	1,673	1,029	2,304
人数	平成23年度	129,217	65,098	126,217	14,040	50,321	19,233	37,625	37,000
	24	117,815	58,459	96,940	15,271	80,681	38,919	30,275	64,569
	25	129,691	57,409	95,731	14,117	87,945	43,156	26,790	63,770
	26	137,380	72,153	103,202	18,457	99,978	47,732	27,589	66,816
	27	133,483	62,307	98,996	21,315	91,129	41,019	23,998	63,978

注：図書館の利用状況も含む。
：視聴覚ライブラリーはL-31表にまとめた。

L-12 コミュニティセンター利用状況

年度	総数		高橋コミュニティ		上郷コミュニティ	
	件数	人数	件数	人数	件数	人数
平成23年度	27,203	1,370,066	3,050	191,304	5,038	366,162
24	20,602	965,477	2,994	188,472	4,848	345,122
25	25,242	1,216,535	2,915	201,294	4,685	314,464
26	27,006	1,198,049	3,218	152,555	5,550	336,721
27	28,407	1,148,086	3,376	204,716	5,315	291,532

猿投北 交流館	猿投台 交流館	末野原 交流館	崇化館 交流館	高 橋 交流館	豊 南 交流館	保 見 交流館	前 林 交流館	益 富 交流館	松 平 交流館	美 里 交流館
1,897	1,139	3,828	6,844	3,168	4,524	3,878	2,158	2,860	2,982	4,286
1,844	2,157	3,925	6,574	3,257	4,283	3,854	2,184	3,028	3,151	4,587
1,635	2,049	3,859	6,718	3,398	4,386	4,225	2,404	3,208	3,037	4,484
1,668	2,509	4,002	7,610	3,528	4,379	4,318	2,637	3,310	3,033	4,239
1,770	2,954	4,035	7,945	3,446	4,415	4,038	2,441	3,387	3,094	4,827
56,506	41,438	141,827	162,802	100,382	226,504	141,215	46,071	78,282	114,905	117,591
58,152	62,252	149,343	156,325	98,626	214,988	134,448	46,552	81,747	97,992	119,399
67,504	72,047	139,232	159,180	106,961	222,898	129,967	54,104	83,499	103,295	105,296
63,293	75,694	128,627	162,433	128,606	226,844	117,423	57,537	89,693	103,432	100,260
56,043	76,982	128,796	157,657	120,514	189,799	113,911	59,955	89,738	85,328	105,327

資料：生涯学習課

稲 武 交流館	藤岡南 交流館
1,871	1,153
831	1,331
841	1,141
762	1,343
766	1,523
59,620	33,222
21,825	36,506
25,511	34,624
23,545	42,009
25,407	40,027

猿投コミュニティ		松平コミュニティ		高岡コミュニティ		西部コミュニティ	
件 数	人 数	件 数	人 数	件 数	人 数	件 数	人 数
5,815	274,815	2,982	114,905	6,186	308,215	4,132	114,665
5,040	257,380	3,151	97,992	5,550	226,080	4,024	105,073
5,164	273,460	3,037	103,295	5,421	229,182	4,020	94,840
5,823	293,333	3,033	103,432	5,709	211,691	3,673	100,317
6,405	262,269	3,094	85,328	6,073	207,649	4,144	96,592

資料：生涯学習課、各支所

L-13 市中央図書館蔵書冊数

年度	総数	一 般							
		総記	哲学	歴史地理	社会科学	自然医学	工学	産業	
平成23年度	1,667,751	33,719	50,996	96,363	154,879	76,342	138,716	43,255	
24	1,691,604	33,624	51,447	96,584	156,340	77,102	140,979	43,651	
25	1,724,107	33,938	52,456	98,587	159,070	78,673	146,319	44,248	
26	1,750,970	34,235	53,265	99,500	161,059	80,063	151,244	44,729	
平成27年度	総数	1,755,916	34,096	53,658	97,359	159,298	81,325	148,722	44,185
	中央館	1,143,658	29,522	44,822	75,838	138,058	64,862	85,454	33,952
	ネットワーク館図書室 こども図書室	588,215	4,574	8,836	21,521	21,240	16,463	63,268	10,233
		24,043	-	-	-	-	-	-	-

L-14 市中央図書館利用状況

年度	利 用 冊 数							
	総 数			中 央 館		ネットワーク館図書室		こども図書室
	総数	一般	児童	一般	児童	一般	児童	児童
平成23年度	4,017,888	2,461,814	1,556,074	1,461,467	505,041	1,000,347	1,010,635	40,398
24	3,757,347	2,265,450	1,491,897	1,345,527	487,702	919,923	965,619	38,576
25	3,654,869	2,171,701	1,483,168	1,267,361	467,824	904,340	974,011	41,333
26	3,493,191	2,090,979	1,402,212	1,200,930	426,947	890,049	932,088	43,177
27	3,456,937	2,019,112	1,437,825	1,150,503	441,814	868,609	954,278	41,733

L-15 郷土資料館資料数

年度	総数	各年度末現在							
		文献	書跡	民俗	工芸	絵画	彫刻	考古	
平成23年度	22,963 (64)	11,479	518	9,562	633	384	23	300	
24	23,740 (64)	12,000	525	9,801	638	388	23	301	
25	24,371 (64)	12,364	535	10,058	638	388	23	301	
26	26,744 (64)	13,897	543	10,866	638	394	23	319	
27	28,991 (64)	15,027	575	11,639	896	443	27	320	

注：（ ）内数は写真、資料分類外で合計を含む。

資料：文化財課

L-16 郷土資料館、近代の産業とくらし発見館及び民芸館利用状況

年度	郷 土 資 料 館			
	総数	大人・大学・高校生	小・中学生	就学前の子供
平成23年度	17,135	10,299	5,831	1,005
24	17,306	10,966	5,334	1,006
25	15,178	10,004	4,379	795
26	16,023	11,941	3,174	908
27	24,958	20,773	3,273	912

L-17 豊田市総合体育館（ｽﾎｰﾙ豊田）利用状況

年度	体 育 館									
	個 人						団 体			
	総数	卓球	バドミントン	テニス	トレーニングルーム	その他	総数		スポーツ	
							件数	人数	件数	人数
平成23年度	82,975	13,000	3,020	147	62,437	4,371	5,669	273,744	3,089	209,688
24	71,947	1,887	1,031	85	68,383	561	3,549	253,295	2,689	219,802
25	81,451	9,895	818	196	68,718	1,824	2,790	214,655	2,757	201,719
26	87,058	10,219	783	166	74,560	1,330	3,667	266,439	4,000	244,745
27	88,603	9,583	590	190	77,207	1,033	6,375	348,567	4,108	265,668

各年度末現在

書 籍									児童書	その他資料	
芸術	語学	文学	自動車(和書)	自動車(洋書)	全国史誌	郷土資料	洋書	ティーンズ		視聴覚資料	障がい者資料
104,245	24,911	291,816	39,913	12,165	8,298	51,834	15,891	*	484,254	28,661	11,493
104,109	24,750	295,943	42,196	12,331	8,298	52,686	16,187	4,318	490,848	28,478	11,733
104,993	24,987	301,750	44,883	12,532	8,309	53,644	16,169	5,464	499,609	26,667	11,809
105,895	25,006	308,030	45,500	12,535	8,318	54,578	16,654	5,461	505,674	27,233	11,991
102,820	24,796	311,344	46,410	12,553	8,175	55,375	17,011	5,934	512,867	27,775	12,213
79,337	19,667	199,577	46,410	12,553	8,175	55,375	17,011	5,934	187,123	27,775	12,213
23,483	5,129	111,767	-	-	-	-	-	-	301,701	-	-
-	-	-	-	-	-	-	-	-	24,043	-	-

資料：市中央図書館

利 用 者 数							
総 数			中央館		ネットワーク館図書室		こども図書室
総数	一般	児童	一般	児童	一般	児童	児童
855,622	728,371	127,251	380,767	41,560	347,604	72,254	13,437
802,362	683,248	119,114	354,738	37,415	328,510	68,853	12,846
773,121	657,364	115,757	333,591	34,216	323,773	67,771	13,770
745,856	635,665	110,191	314,302	32,016	321,363	63,787	14,388
737,946	627,134	109,564	305,963	32,090	322,419	63,257	14,217

資料：市中央図書館

近代の産業とくらし発見館				民 芸 館	
総 数		大人・大学・高校生	中学生以下	総 数	
16,111		10,011	6,100	22,789	
14,881		9,269	5,612	26,382	
15,475		10,427	5,048	25,526	
14,964		10,921	4,043	27,453	
13,923		10,166	3,757	27,068	

資料：文化財課

体		武道館（剣道場、柔道場、多目的道場）		多目的ルーム（個人利用含む）		会議室（研修室含む）		開館日数			
スポーツ以外		会 議		個人		団体					
件数	人数	件数	人数	人数	件数	人数	件数	人数			
1,860	43,010	720	21,046	290	994	39,179	885	16,039	1654	37,039	310
59	13,718	801	19,775	125	847	44,193	1,492	21,558	1839	43,299	313
33	16,023	1,113	26,192	445	1257	47,285	1,510	23,361	1944	44,095	312
1,169	58,232	1,030	28,859	418	1299	49,643	1,502	36,538	2002	45,667	322
1,016	34,254	1,251	48,645	373	1257	48,032	1,527	27,238	2052	60,511	323

資料：スポーツ課

L-18 都市公園及び運動広場の利用状況

年 度	総 数		毘 森 公 園		白 浜 公 園		川 端 公 園		荒 井 公 園	
	件 数	人 数	件 数	人 数	件 数	人 数	件 数	人 数	件 数	人 数
平成23年度	60,543	1,370,558	3,382	38,496	5,722	447,893	3,125	45,723	1,374	8,501
24	62,861	1,183,142	3,352	39,173	4,210	83,668	3,067	78,417	1,226	9,626
25	62,405	1,115,240	3,906	38,187	5,001	90,500	2,662	78,561	1,205	8,527
26	64,595	1,148,879	4,113	53,292	5,572	81,850	3,171	82,170	1,362	10,298
27	63,082	1,226,913	3,831	41,883	5,987	86,888	3,581	158,068	1,458	10,424

年 度	平 山 公 園		新 生 公 園		加 茂 川 公 園		井 上 公 園		豊 田 市 運 動 公 園	
	件 数	人 数	件 数	人 数	件 数	人 数	件 数	人 数	件 数	人 数
平成23年度	545	8,851	1,637	38,531	3,195	23,692	2,869	30,078	4,112	200,364
24	481	26,243	1,566	68,914	3,428	29,141	2,687	32,348	3,927	214,550
25	456	24,081	1,495	62,661	3,306	30,604	3,181	32,256	4,752	189,004
26	467	30,745	1,596	91,146	3,045	25,262	3,167	30,691	4,901	213,577
27	386	11,696	1,540	81,828	3,183	32,485	3,685	38,694	4,870	176,830

年 度	逢妻運動広場		古瀬間運動広場		保見運動広場		石野運動広場		高岡運動広場	
	件 数	人 数	件 数	人 数	件 数	人 数	件 数	人 数	件 数	人 数
平成23年度	779	25,288	393	9,119	1,536	19,814	524	19,932	2,209	31,365
24	781	24,526	385	8,950	1,658	35,195	521	19,357	2,317	49,167
25	821	28,591	410	10,285	1,617	27,767	541	16,844	2,322	63,198
26	811	30,157	385	9,081	1,714	24,858	466	12,102	2,478	38,831
27	849	30,951	365	8,744	1,782	29,812	403	16,906	2,581	36,964

注：豊田市運動公園は野球場、ソフトボール場、陸上競技場、球技場、多目的広場、弓道場及びアーチェリー場の合計。

：高岡公園は野球場、サッカー場（児童専用含む）、少年サッカー場の合計。

L-19 東山体育センター利用状況

(旧勤労者体育センター)

年 度	個 人 利 用 状 況 (人 数)					団 体					
	総 数	卓 球	バドミントン	インディアアカ	その他	総 数		バレーボール		バスケットボール	
						件 数	人 数	件 数	人 数	件 数	人 数
平成23年度	1,980	298	557	150	975	2,595	45,712	120	1,988	69	1,228
24	1,893	307	775	151	-	1,758	31,981	129	2,245	47	763
25	2,099	269	639	149	-	2,784	47,285	144	2,059	41	550
26	1,886	299	696	60	-	2,736	48,793	131	1,923	37	682
27	2,008	470	507	9	-	2,815	50,705	128	1,830	50	929

L-20 豊田市運動公園体育館利用状況

年 度	個 人 利 用 状 況 (人 数)					団 体					
	総 数	卓 球	バドミントン	インディアアカ	その他	総 数		バレーボール		バスケットボール	
						件 数	人 数	件 数	人 数	件 数	人 数
平成23年度	4,001	92	257	-	3,652	2,495	83,988	82	3,452	294	15,129
24	1,622	144	378	85	1,015	1,696	70,638	74	2,504	266	20,051
25	3,191	127	395	134	2,535	2,232	86,656	62	1,560	239	16,904
26	1,084	35	346	121	582	1,305	55,433	71	1,976	113	14,044
27	955	38	359	50	508	1,754	74,836	92	2,942	282	15,035

平井公園		柳川瀬公園		土橋公園		丸山公園		上郷公園	
件数	人数	件数	人数	件数	人数	件数	人数	件数	人数
1,688	7,847	7,637	100,718	1,377	19,503	1,335	5,436	819	35,563
1,797	8,714	9,905	142,610	1,417	16,936	1,470	6,309	821	21,348
1,538	7,565	8,437	113,861	1,413	16,678	1,598	8,519	788	16,452
1,738	8,714	8,878	129,687	1,393	20,622	1,621	7,992	890	17,864
1,688	7,583	9,292	139,386	1,431	20,194	1,622	7,592	903	18,429

越戸公園		高岡公園グラウンド		川田公園		高橋運動広場		東山運動広場	
件数	人数	件数	人数	件数	人数	件数	人数	件数	人数
1,113	19,914	4,921	60,800	954	20,237	781	8,645	1,861	34,880
1,147	19,924	5,839	69,537	918	18,771	863	7,707	1,976	34,924
839	12,410	6,213	73,226	828	15,486	817	8,274	1,613	34,268
866	12,843	6,276	73,387	976	19,357	856	7,946	2,544	41,352
772	11,890	1,642	72,910	1,073	20,123	831	5,016	1,848	36,770

末野原運動広場		松平運動広場		五ヶ丘運動広場		御立公園		若園運動広場	
件数	人数	件数	人数	件数	人数	件数	人数	件数	人数
870	28,732	548	15,320	3,886	34,327	594	6,520	757	24,469
772	34,837	494	13,191	4,233	34,889	798	9,630	805	24,540
764	24,166	443	17,446	4,179	36,387	574	6,810	686	22,626
810	27,076	516	13,812	4,131	33,997	612	7,456	659	26,449
857	28,750	497	15,431	4,699	32,151	700	15,257	726	33,258

資料：スポーツ課

利 用 状 況											
バドミントン		卓 球		剣 道		インディアカ		談話室(会議)		そ の 他	
件数	人数	件数	人数	件数	人数	件数	人数	件数	人数	件数	人数
440	6,094	361	6,585	-	9	169	3,451	169	1,304	1,267	25,053
484	5,532	438	6,411	2	80	160	3,120	229	2,204	1,189	15,179
421	4,732	454	7,142	-	-	181	3,796	223	2,591	1,320	26,415
473	6,063	484	7,975	-	-	196	4,021	191	1,967	1,224	26,162
446	5,855	511	8,688	8	251	173	3,447	167	2,397	1,332	27,308

資料：スポーツ課

利 用 状 況											
バドミントン		卓 球		剣 道		インディアカ		会 議		そ の 他	
件数	人数	件数	人数	件数	人数	件数	人数	件数	人数	件数	人数
177	5,023	198	8,435	10	2,410	9	1,030	164	2,528	1,561	45,981
140	4,360	201	7,978	4	380	4	515	141	2,121	866	32,729
157	3,724	205	10,252	6	700	9	800	210	3,961	1,344	49,475
206	4,675	161	6,833	4	652	3	381	56	1,048	691	25,824
195	5,059	230	8,733	4	700	6	800	271	6,143	674	35,424

資料：スポーツ課

L-21 柳川瀬公園体育館利用状況

年 度	個人利用状況(人数)					団 体					
	総 数	卓球	バドミ ントン	インディ アカ	その他	総 数		バレーボール		バスケットボール	
						件 数	人 数	件 数	人 数	件 数	人 数
平成23年度	1,501	355	589	-	557	1,955	40,659	102	3,435	319	13,583
24	1,391	333	568	-	490	1,667	35,769	103	3,035	300	8,966
25	1,586	320	584	-	582	1,850	34,791	145	2,897	328	10,369
26	1,883	267	858	-	758	1,838	34,405	103	3,154	370	9,754
27	1,428	184	694	-	550	2,136	38,462	117	2,822	373	10,788

L-22 高岡公園体育館利用状況

年 度	個人利用状況(人数)					団 体					
	総 数	卓球	バドミ ントン	インディ アカ	その他	総 数		バレーボール		バスケットボール	
						件 数	人 数	件 数	人 数	件 数	人 数
平成23年度	2,223	202	588	9	1,424	2,623	65,797	360	11,900	281	6,967
24	1,788	310	469	44	965	2,779	67,802	312	9,875	227	6,638
25	1,649	225	389	3	1,032	2,196	60,566	272	1,178	265	8,137
26	2,512	283	904	-	1,325	2,292	66,217	217	9,262	323	6,735
27	2,075	232	900	-	943	2,455	73,987	233	8,337	340	8,361

L-23 西部体育館利用状況

年 度	個人利用状況(人数)					団 体					
	総 数	卓球	バドミ ントン	インディ アカ	その他	総 数		バレーボール		バスケットボール	
						件 数	人 数	件 数	人 数	件 数	人 数
平成23年度	1,728	211	1062	35	420	2,196	50,092	94	3,215	110	2,176
24	1,724	131	1069	51	473	1,969	47,129	94	2,573	124	3,150
25	1,368	228	844	17	279	1,983	46,462	60	1,790	115	2,473
26	1,183	50	816	13	304	2,227	51,018	82	1,856	129	2,251
27	1,210	114	783	31	282	2,326	54,104	77	2,612	158	4,039

L-24 中央公園・豊田スタジアム利用状況

年 度	日 常		
	広場等	ラウンジ、報道関係室、 インタビュー室	
		利用者数	件数
平成23年度	735,800	230	17,639
24	793,700	252	25,644
25	723,000	237	11,189
26	762,751	336	12,485
27	754,969	322	12,679

利 用 状 況													
バドミントン		卓 球		体 操		インディアカ		ソフトバレー		会 議 室		そ の 他	
件数	人数	件数	人数	件数	人数	件数	人数	件数	人数	件数	人数	件数	人数
341	4,071	54	1,503	21	1,779	32	835	455	7,530	500	4,170	131	3,753
304	3,598	92	2,528	5	203	9	138	506	8,028	270	2,305	78	6,968
306	2,761	54	1,245	4	70	5	70	510	7,757	349	3,261	149	6,361
309	3,946	53	1,463	93	953	3	43	515	8,354	214	1,619	178	5,119
324	3,097	131	2,495	-	-	4	57	536	8,328	501	4,105	150	6,770

資料：スポーツ課

利 用 状 況													
バドミントン		卓 球		体 操		インディアカ		ソフトバレー		会 議 室		そ の 他	
件数	人数	件数	人数	件数	人数	件数	人数	件数	人数	件数	人数	件数	人数
135	3,647	4	268	614	15,348	8	78	181	4,545	325	4,340	715	18,704
162	3,848	27	901	335	11,965	3	274	197	5,675	833	6,628	683	21,998
165	4,165	2	14	353	11,362	1	10	232	5,084	257	3,151	649	30,287
195	6,242	6	341	363	10,819	3	260	245	6,404	200	1,897	740	24,257
192	5,395	5	37	346	10,960	5	341	231	4,051	284	4,017	819	32,488

資料：スポーツ課

利 用 状 況											
バドミントン		卓 球		硬式テニス		インディアカ		談話室(会議)		そ の 他	
件数	人数	件数	人数	件数	人数	件数	人数	件数	人数	件数	人数
267	7,066	250	8,889	47	371	54	899	51	1,032	1,323	26,444
245	6,324	225	7,741	40	302	81	1,531	4	40	1,156	25,468
235	6,284	239	9,747	30	172	69	1,120	-	-	1,235	24,876
281	7,359	289	9,557	31	292	81	1,309	43	186	1,291	28,208
279	6,372	288	9,872	21	155	78	1,265	102	632	1,323	29,157

資料：スポーツ課

利 用				専用利用		
スポーツプラザ		レストラン	スタジアム 見学者等	球技場		
B1階(遊戯施設)	B2階(屋内温水プール)			件数	入場者数	
入場者数	入場者数	利用者	入場者	件数	入場者数	
59,955		39,967	24,321	82,455	140	840,592
77,700		43,436	26,253	72,611	164	755,357
66,769		44,511	20,978	89,530	186	851,464
67,295		44,863	19,231	80,644	206	730,534
63,748		42,497	18,987	71,999	201	730,262

資料：スポーツ課

L-25 市民文化会館利用状況

年 度	総 数	大 ホ ー ル							
		計	音楽会	舞踊会	演 劇	演 芸	講演会	大 会	映画会
平成23年度	344,047	177,604	96,116	26,415	14,578	5,000	8,975	17,920	2,300
24	317,263	158,796	78,215	22,973	16,164	9,462	6,058	21,493	2,300
25	318,346	170,777	79,920	30,253	9,950	9,889	5,600	27,500	2,000
26	315,525	149,875	69,785	25,725	4,840	8,200	8,800	20,890	2,100
27	334,302	161,591	64,739	23,094	20,054	5,200	6,900	31,785	2,200

展 示 室 A						展 示 室			
計	華 展	絵画展	工芸展	書道展	その他	計	華 展	絵画展	工芸展
38,513	5,444	8,499	2,657	2,993	18,920	23,307	1,680	7,811	2,932
31,108	4,966	4,075	-	4,262	17,805	24,215	1,223	7,541	1,712
39,297	3,649	4,622	13,550	3,266	14,210	24,388	1,310	6,848	6,331
32,246	6,450	9,556	3,152	2,890	10,198	22,125	576	12,534	2,725
40,760	5,266	12,616	7,891	4,857	10,130	23,906	1,263	13,053	1,191

L-26 市民ギャラリー利用状況

年 度	総 数	展 示 室 A						展 示 室	
		計	華 展	絵画展	工芸展	書道展	その他	計	華 展
平成23年度	33,059	11,446	144	3,715	1,146	2,388	4,053	11,529	143
24	26,299	8,689	-	2,084	253	2,032	4,320	9,515	-
25	27,739	8,204	141	2,188	322	2,093	3,460	10,831	139
26	25,847	8,322	206	3,463	-	1,857	2,796	9,728	204
27	28,530	8,904	105	2,750	864	2,002	3,183	10,335	104

L-27 コンサートホール・能楽堂利用状況

年 度	コンサートホール		能 楽 堂		多目的ルーム・リハーサル室・板の間	
	件 数	入 館 者	件 数	入 館 者	件 数	入 館 者
平成23年度	192	54,690	52	12,662	542	9,336
24	188	50,504	62	11,933	479	9,989
25	204	54,434	62	12,546	445	12,482
26	202	62,607	71	14,151	428	13,185
27	205	62,333	71	14,981	479	14,979

単位：人

資料：文化振興課

単位：人

その他	小 ホ ー ル									
	計	音楽会	舞踊会	演劇	演芸	講演会	大会	映画会	ピアノ/エレクトーン発表会	その他
6,300	62,465	19,852	540	4,199	1,231	6,016	22,883	300	5,704	1,740
2,131	62,795	24,142	1,210	4,355	2,499	2,995	21,686	250	3,223	2,435
5,665	51,897	14,973	1,710	3,334	1,216	3,650	20,155	700	5,259	900
9,535	56,137	19,374	1,180	3,994	2,191	3,069	21,450	400	3,047	1,432
7,619	58,628	20,268	1,640	3,865	830	2,527	23,062	1,220	4,202	1,014

B		和 室		大 会 議 室		会 議 室		練 習 室		リハーサル室
書道展	その他		茶会		会議		会議		練習	
2,923	7,961	1,216	-	1,543	735	2,514	1,751	18,777	11,981	18,108
3,247	10,492	1,137	-	1,252	923	2,786	2,284	18,430	17,912	16,744
2,857	7,042	1,190	-	1,146	564	3,025	1,850	14,135	13,417	13,223
1,531	4,759	1,062	-	1,162	599	2,822	2,007	25,159	25,088	24,937
4,709	3,690	1,358	-	1,697	561	3,607	1,873	20,619	19,437	22,136

資料：文化振興課

単位：人

示 室 B				展 示 室 C					
絵画展	工芸展	書道展	その他	計	華展	絵画展	工芸展	書道展	その他
3,948	1,410	2,837	3,191	10,084	144	3,569	406	2,660	3,305
3,225	713	2,210	3,367	8,095	-	2,595	254	2,207	3,039
3,495	1,013	2,442	3,742	8,704	140	2,728	248	2,221	3,367
4,190	-	2,236	3,098	7,796	201	3,517	-	2,017	2,061
4,735	300	2,173	3,023	9,291	103	3,994	299	2,174	2,721

資料：文化振興課

L-28 豊田市美術館利用者数

単位：人・日

年 度	総 数	観覧者数	有 料				無 料	付 属 施 設 利 用 者 数	開 館 日 数
			計	個 人	団 体				
平成 23 年度	228,365	132,707	110,267	106,726	3,541	22,440	95,658	280	
24	138,854	63,242	33,790	31,164	2,626	29,452	75,612	274	
25	171,042	84,156	52,047	49,435	2,612	32,109	86,886	288	
26	89,094	43,531	22,458	20,455	2,003	21,073	45,563	126	
27	136,285	79,175	57,110	139	

注：美術館リニューアルのため平成26年9月16日から平成27年10月9日まで閉館。資料：美術館
：平成27年度から利用者数の計上方法を変更。それに伴い統計表の様式を一部変更している。

L-29 豊田産業文化センター利用状況

年 度	総 数	小ホール	多目的ホール	大 広 間	視聴覚室	応接室	会議室
平成23年度	628,241	28,086	39,654	7,940	16,255	6,644	61,002
24	561,967	27,607	34,501	7,676	16,740	8,368	59,891
25	546,002	29,214	37,509	11,094	16,068	7,398	51,440
26	493,873	33,348	40,855	1,756	4,476	2,299	9,803
27	505,654	35,047	38,179	-	-	-	-

L-30 豊田地域文化広場利用状況

年 度	総 数	け や き				
		計	陶芸教室	工 作 室	音 楽 室	アトリエ
平成23年度	276,064	139,110	1,798	4,074	5,816	5,160
24	263,227	139,652	1,843	4,498	7,211	5,583
25	264,929	141,354	1,681	4,326	9,127	6,644
26	261,180	132,127	1,290	4,455	8,828	6,051
27	269,639	135,512	1,323	3,720	8,031	6,126

年 度	体 育 館			プ ー ル		
	計	一般利用	申請利用	計	大 人	小 人
平成23年度	31,500	2,062	29,438	34,565	16,462	18,103
24	25,683	1,831	23,852	34,445	15,622	18,823
25	30,660	2,717	27,943	32,973	14,340	18,633
26	34,286	1,985	32,301	30,740	14,243	16,497
27	39,540	2,439	37,101	33,317	15,102	18,215

L-31 視聴覚ライブラリー利用状況

年 度	施設利用		機材・教材 貸出総数	社 会			
	件数	人数		計	一 般	P T A	公民館
平成23年度	3,474	61,997	1,752	991	499	72	168
24	3,366	65,349	1,490	933	471	91	176
25	3,345	61,905	1,448	1059	617	93	159
26	3,433	65,253	1,435	1130	595	138	171
27	3,594	72,796	911	672	317	70	157

単位：人

プラネタリウム	サイエンスホール	スタジオA	スタジオB	教室	音楽室	パソコンルーム	その他各施設
63,101	211,725	10,091	6,633	32,632	3,296	1,164	140,018
60,300	163,151	9,788	8,528	31,243	3,180	1,008	129,986
56,232	155,363	9,807	8,206	30,733	3,160	960	128,818
52,036	164,941	9,989	7,806	32,048	3,020	884	123,904
62,379	193,772	10,123	8,311	30,326	2,568	768	124,181

資料：商業観光課

単位：人

ホ ー ル			
和室	集会室	ものづくりひろば	こども体験館
5,064	7,912	12,205	97,081
4,274	5,901	11,028	99,314
5,118	7,138	10,192	97,128
4,631	5,928	8,417	92,527
5,718	5,178	9,915	95,501

柔 道 場			テニスコート	広 場	茶 室	その他
計	一般利用	申請利用				
15,386	48	15,338	17,679	24,240	4,096	9,488
16,820	32	16,788	17,783	18,718	2,469	7,657
15,726	38	15,688	17,836	16,982	1,966	5,351
15,400	185	15,215	16,056	27,136	1,938	3,497
17,089	96	16,993	17,752	19,554	2,082	4,793

資料：生涯学習課

単位：人・件

教 育				中学校	小学校	こども園等
官公庁	事業所	各種学校	その他			
41	194	13	4	164	202	395
43	114	20	18	53	158	346
39	123	12	16	27	101	261
37	156	17	16	21	101	183
5	101	9	13	23	70	132

資料：文化振興課

L-32 学校開放利用状況

学校名		件数	人数	学校名		件数	人数	学校名		件数	人数
総数		36,727	925,572								
小 学 校	青木	613	15,432	小 学 校	挙母	385	12,523	小 学 校	東山	540	14,352
	朝日	558	13,787		衣丘	605	12,051		平井	504	12,560
	市木	335	11,788		四郷	474	9,972		広川	414	12,516
	五ヶ丘	415	13,395		浄水	489	14,981		平和	398	5,988
	五ヶ丘東	399	10,461		寿野	308	7,114		前山	437	22,820
	井上	485	15,720		高嶺	718	18,457		美山	393	9,460
	伊保	350	7,432		滝脇	66	796		元城	301	8,242
	岩倉	456	10,925		竹村	340	7,616		矢並	113	2,184
	畝部	373	5,893		土橋	476	16,902		山之手	539	12,202
	梅坪	724	21,522		堤	267	13,644		若園	391	8,594
	大畑	70	1,512		寺部	195	6,149		若林西	386	12,818
	大林	402	11,904		童子山	547	23,754		若林東	385	9,838
	加納	382	9,071		豊松	308	6,623		飯野	183	6,510
	上鷹見	32	506		中西	173	2,119		石畳	259	6,560
	九久平	310	5,491		西保	57	892		中作	413	11,587
	幸海	119	3,415		根川	389	9,732		御原	13	193
	小清水	435	22,318		野見	474	8,418		小原中	41	592
	古瀬	358	11,635		東見	261	7,818		道慈	27	279
駒場	256	5,206	東保	85	4,050	本城	61	935			
				351	6,996	足助	60	1,627			

L-33 サン・アビリティーズ豊田利用状況

年 度	総 数				体 育 館		
	雇用保険被保険者		そ の 他		雇用保険被保険者		そ の
	身体障がい者	そ の 他	身体障がい者	そ の 他	身体障がい者	そ の 他	身体障がい者
平成23年度	4,916	8,980	10,562	8,955	2,449	2,344	3,067
24	5,139	7,661	9,523	10,483	2,632	2,278	3,121
25	4,781	7,686	10,042	10,837	2,441	2,184	2,962
26	5,483	7,228	8,721	9,799	2,525	2,027	2,616
27	6,651	6,377	8,191	10,061	2,737	1,570	2,493

年 度	和 室				研 修 室		
	雇用保険被保険者		そ の 他		雇用保険被保険者		そ の
	身体障がい者	そ の 他	身体障がい者	そ の 他	身体障がい者	そ の 他	身体障がい者
平成23年度	188	1,038	1,340	881	1,665	3,198	2,605
24	173	527	906	921	1,686	2,831	1,840
25	147	556	1,310	1,120	1,311	2,475	1,920
26	235	561	1,010	1,093	1,463	2,424	2,024
27	425	541	913	983	1,763	2,001	1,712

学校名	件数	人数
追分	8	255
大蔵	132	1,712
佐切	18	521
新盛	89	1,654
則定	22	725
萩野	-	-
冷田	29	1,658
御蔵	18	805
明和	7	181
大沼	-	-
花山	80	2,223
小渡	12	1,251
敷島	139	2,120
稲武	54	705
巴ヶ丘	67	1,742
浄水	514	14,527
逢妻	626	13,177
朝日	1,253	22,603
井郷	664	23,627
石野	100	1,361

学校名	件数	人数
梅坪台	1,108	22,438
上郷	571	19,874
猿投	366	8,355
猿投台	627	14,805
末野原	953	11,134
崇化館	634	10,636
高岡	662	14,230
高橋	414	14,233
豊南	553	24,181
保見	458	2,772
前林	734	17,315
益富	732	15,427
松平	646	16,951
美里	605	14,249
竜神	768	15,649
若園	898	15,299
藤岡	445	10,950
小原	199	3,569
足助	425	9,298
山下	223	5,523

(平成27年度) 単位：件

学校名	件数	人数
旭	39	814
稲武	214	6,782
藤岡南	689	12,024
足助	34	340

資料：スポーツ課

多目的ホール				
他	雇用保険被保険者		その他	
その他	身体障がい者	その他	身体障がい者	その他
4,685	380	1,451	1,833	1,039
5,721	456	1,215	1,843	1,157
5,347	653	1,510	2,107	1,463
4,600	807	1,335	1,577	1,017
5,038	1,182	1,193	1,586	769

音楽室				
他	雇用保険被保険者		その他	
その他	身体障がい者	その他	身体障がい者	その他
1,805	234	949	1,717	545
1,996	192	810	1,813	688
2,145	229	961	1,743	762
2,070	453	881	1,494	1,019
2,302	544	1,072	1,487	969

資料：豊田市障がい者総合福祉会館

L-34 平戸橋いこいの広場利用状況

単位：人

年 度	テニスコート	会 議 室	多 目 的 室	集 会 室
平成 23 年度	16,987	9,153	6,323	3,184
24	19,380	9,359	6,230	3,931
25	19,277	10,350	3,957	4,006
26	18,302	10,067	5,004	4,202
27	18,495	9,681	5,499	4,167

資料：文化財課

L-35 猿投棒の手ふれあい広場利用状況

年 度	多目的ホール		会 議 室		和 室		グラウンド	
	件数	人数	件数	人数	件数	人数	件数	人数
平成 23 年度	572	15,349	567	4,533	631	7,043	435	11,534
24	633	16,589	579	5,460	854	9,686	506	13,726
25	629	14,263	586	4,696	871	9,113	514	14,900
26	626	12,878	572	4,616	720	7,879	542	15,354
27	608	13,786	525	4,414	659	6,700	526	15,446

L-36 青少年センター利用状況

年 度	総 数	主催事業	青少年団体	青少年個人	社会教育団体	学 校	官公庁	一般団体
平成23年度	93,568	4,087	25,038	43,069	3,374	3,634	2,299	12,067
24	101,354	5,344	23,031	50,925	3,227	2,920	4,263	11,644
25	107,190	6,480	22,433	57,174	3,626	2,464	2,340	12,673
26	86,715	4,911	23,650	36,980	2,621	2,655	1,912	13,986
27	96,584	8,718	12,190	34,905	6,302	2,977	8,866	22,626

資料：次世代育成課

テニス		ゲートボール		棒の手会館		その他	
件数	人数	件数	人数	件数	人数	件数	人数
1,128	5,070	33	663	…	13,858	…	26,120
1,779	7,783	28	490	…	13,870	…	25,600
1,580	7,256	21	432	…	10,408	…	27,440
1,758	7,786	20	404	…	12,636	…	26,530
1,889	8,359	18	279	…	11,395	…	26,900

資料：文化財課

L-37 NHK放送受信契約数

各年度末現在

年 度	放 送 受 信 契 約 数 (件)	
	総 数	衛星契約 (再掲)
平成23年度	138,335	54,375
24	140,267	56,864
25	141,302	59,475
26	143,066	62,729
27	147,012	65,680

注：衛星契約は、放送受信契約のうち衛星契約の件数及び特別契約の件数の合計。

資料：日本放送協会

M-1 こども園（保育園）の状況

年 度	園 数	職 員 数	入 園				
			総 数		5 歳 児		
			組 数	児 童 数	組 数	児 童 数	
平成23年度	65	1,615	670	7,433	107	2,144	
24	65	1,612	679	7,629	106	2,207	
25	65	1,710	689	7,713	108	2,232	
26	68	1,842	749	7,854	112	2,305	
27	71	2,048	762	8,158	112	2,296	
内 訳							
27年度	公 立	55	1,220	513	5,823	88	1,739
	私 立	16	828	249	2,335	24	557

注：3～5歳児複合区クラス及び4・5歳児複合クラスは、5歳児の組数に計上

M-2 生活保護法による保護状況

年 度	総 数			生 活 扶 助			住 宅 扶 助			教 育 扶 助		
	世帯	人員	保護費	世帯	人員	保護費	世帯	人員	保護費	世帯	人員	保護費
平成23年度	1,643	2,525	3,735,486	1,394	2,210	1,383,949	1,293	2,057	511,201	178	392	36,866
24	1,622	2,474	3,799,104	1,373	2,147	1,315,020	1,272	2,005	502,904	175	280	37,092
25	1,639	2,424	3,757,428	1,378	2,091	1,252,992	1,308	1,983	516,646	161	253	34,448
26	1,645	2,360	3,641,601	1,397	2,039	1,242,356	1,324	2,039	520,622	143	221	30,844
27	1,675	2,363	3,692,696	1,393	2,015	1,235,352	1,330	1,920	536,820	136	223	30,848

注：世帯・人員は月平均であり、保護費は年度の累計である。

：世帯数・人員と総数とは必ずしも一致しない。

：出産扶助については平均でなく、年間の総数である。

M-3 身体障がい者手帳・療育手帳・精神障がい者保健福祉手帳 所持者数

区 分	身 体 障 が い 者 手 帳				
	総 数	視覚障がい者	聴覚・平衡・ 言語機能障がい	内部障がい	肢体不自由
平成23年	12,440	706	1,305	3,597	6,832
24	12,625	708	1,280	3,641	6,996
25	13,014	692	1,298	3,759	7,265
26	13,099	697	1,321	3,839	7,242
27	13,139	704	1,339	3,913	7,183

児 童 数							定 員
4 歳 児		3 歳 児		0～2 歳 児			
組 数	児 童 数	組 数	児 童 数	組 数	児 童 数		
92	2,168	120	1,648	351	1,473	9,328	
94	2,194	121	1,679	358	1,549	9,363	
99	2,256	116	1,602	366	1,624	9,466	
95	2,187	119	1,663	423	1,700	10,001	
96	2,322	124	1,644	430	1,896	10,526	
72	1,722	92	1,221	261	1,141	7,775	
24	600	32	423	169	755	2,751	

資料：保育課

単位：千円

介護扶助			医療扶助			出産扶助			生業扶助			葬祭扶助			保護施設 事務費
世帯	人員	保護費	世帯	人員	保護費	世帯	人員	保護費	世帯	人員	保護費	世帯	人員	保護費	
166	170	74,869	863	1,228	1,675,543	5	5	2,062	94	99	17,903	6	6	10,645	22,445
183	194	84,901	879	1,228	1,807,400	7	7	2,631	83	96	17,149	6	6	11,123	20,883
220	224	89,508	852	1,145	1,812,043	3	3	2,065	83	90	19,883	6	6	10,057	19,782
248	251	10,565	874	1,154	1,690,916	9	9	4,202	64	73	15,398	5	5	8,875	22,750
266	269	99,554	931	1,368	1,741,557	0	0	1,484	62	66	14,798	5	5	8,690	23,589

資料：生活福祉課

各年4月1日現在

療 育 手 帳								精神障がい者保健福祉手帳			
総 数		A判定		B判定		C判定		総数	1 級	2 級	3 級
18歳以上	18歳未満	18歳以上	18歳未満	18歳以上	18歳未満	18歳以上	18歳未満				
1,596	789	737	330	447	199	412	260	1,701	174	1,209	318
1,664	825	756	337	462	208	446	280	1,808	180	1,247	381
1,826	907	801	346	496	212	529	349	2,148	275	1,432	441
1,898	968	827	359	515	212	556	397	2,302	293	1,532	477
1,967	982	851	373	544	211	572	398	2,502	315	1,642	545

資料：障がい福祉課

M-4 更生資金等の貸付状況

単位：万円

年	総 数		生 活 福 祉 資 金		愛のひまわり資金	
	件 数	金 額	件 数	金 額	件 数	金 額
平成 23 年	21	527	7	231	14	296
24	3	275	2	260	1	15
25	4	35	4	35	-	-
26	1	21	1	21	-	-
27	-	-	-	-	-	-

注：千円未満四捨五入

資料：社会福祉協議会

M-5 福祉施設の状況

施設種別	施設名称	設置主体	施設面積 (㎡)等		定員
			敷地	建物	
(老人福祉施設) 養護老人ホーム	養護老人ホーム若草苑	社会福祉法人	7,635	2,405 短期入所	50 5
軽費老人ホーム (ケアハウス)	ケアハウス豊田	〃	(とよた苑に併設)	2,788	50
	ケアハウスみなみ	〃	(みなみ福寿園に併設)	2,789	50
老人福祉センター	豊 寿 園	豊 田 市	6,233	2,655	*
	ぬくもりの里	〃	4,966	1,694	*
	稲武福祉センター	〃	5,157	4,582	*
老人デイサービス センター (公設に限る)	豊寿園デイサービスセンター	社会福祉法人	(老人福祉センター豊寿園に併設)		20
	東山デイサービスセンター	〃	(市営東山住宅H棟1階に併設)		30
	稲武デイサービスセンター	〃	(稲武福祉センターに併設)		25
	ぬくもりの里デイサービスセンター	〃	(老人福祉センターぬくもりの里に併設)		40
	デイサービスふくしの里	〃	(小原福祉センターふくしの里に併設)		30
	ふじのさとデイサービスセンター	〃	(藤岡福祉センターふじのさとに併設)		35
	まどいの丘デイサービスセンター	〃	(下山保健福祉センターまどいの丘に併設)		35
	百年草デイサービスセンター	〃	(豊田市百年草に併設)		20
	地域包括支援センター	ひまわり邸地域包括支援センター	社会福祉法人	(特別養護老人ホームひまわり邸内)	
豊田地域ケア支援センター		公益財団法人	(豊田地域医療センター内)		*
社協包括支援センター		社会福祉法人	(豊田市福祉センター内)		*
ほっとかん地域包括支援センター		株式会社	(有料老人ホーム豊田ほっとかん内)		*
トヨタ地域包括支援センター		健康保険組合	(老人保健施設ジョイステイ内)		*
地域包括支援センターくらがいけ		社会福祉法人	(特別養護老人ホームくらがいけ内)		*
地域包括支援センターとよた苑		〃	(特別養護老人ホームとよた苑内)		*
地域包括支援センターかづえの郷		医療法人	(老人保健施設かづえの郷内)		*
ひまわりの街地域包括支援センター		社会福祉法人	(特別養護老人ホームひまわりの街内)		*
みなみ福寿園地域包括支援センター		〃	(特別養護老人ホームみなみ福寿園内)		*
わかばやし園地域包括支援センター		〃	(特別養護老人ホーム豊田わかばやし園内)		*
つつみ園地域包括支援センター		〃	(特別養護老人ホーム豊田つつみ園内)		*
みのり園地域包括支援センター		〃	(特別養護老人ホーム豊田みのり園内)		*
こささの里地域包括支援センター		〃	(特別養護老人ホームこささの里内)		*
豊田福寿園地域包括支援センター		〃	(特別養護老人ホーム豊田福寿園内)		*
石野の里地域包括支援センター		〃	(特別養護老人ホーム石野の里内)		*
豊田厚生地域包括支援センター		厚生連	(豊田厚生病院内)		*
地域包括支援センター保見の里		社会福祉法人	(特別養護老人ホーム保見の里内)		*

M-5 福祉施設の状況（続き）

施設種別	施設名称	設置主体	施設面積 (㎡)等		定員
			敷地	建物	
	笑いの家地域包括支援センター	〃	(特別養護老人ホーム笑いの家内)		*
	ふじのさと包括支援センター	〃	(藤岡福祉センターふじのさと内)		*
	ふくしの里包括支援センター	〃	(小原福祉センターふくしの里内)		*
	足助地域包括支援センター	厚生連	(足助病院内)		*
	まどいの丘包括支援センター	社会福祉法人	(下山保健福祉センターまどいの丘内)		*
	ぬくもりの里包括支援センター	〃	(老人福祉センターぬくもりの里内)		*
	いなぶ包括支援センター	〃	(稲武福祉センター内)		*
(その他高齢者施設) 介護予防拠点施設	足助まめだ館	豊田市	1,304	422	*
	老人憩の家 あさひ荘	〃	1,588	448	*
高齢者生活支援ハウス	高齢者生活支援ハウス	〃	(稲武福祉センターに併設)		最大20
福祉就業センター	ふれあいの家	〃	2,058	1,536	*
	山室花はうす	〃	2,787	581	*
高齢者温泉休養施設	寿楽荘	〃	10,344	2,566	宿泊 48 休憩100
特定民間施設 (有料老人ホーム他)	豊田ほっとかん	株式会社	(西部コミセンに併設)		9,672 88
(障がい者(児)福祉施設) 生活介護 (公設に限る)	豊田市障がい者総合支援センター 第二ひまわり	豊田市	4,497	2,426	70
	豊田市障がい者総合支援センター 暖	〃	3,185	2,472	36
就労移行支援 (公設に限る)	豊田市障がい者総合支援センター けやきワークス	〃	7,556	2,396	12
	さくらワークス	〃	7,396	1,367	6
就労継続B型 (公設に限る)	豊田市障がい者総合支援センター けやきワークス	〃	7,556	2,396	38
	さくらワークス	〃	7,396	1,367	30
共同生活援助 (公設に限る)	知的障がい者グループホーム喜多ハウス	〃	365	335	7
身体障がい者福祉センター (B型)	豊田市障がい福祉会館	〃	2,011	2,397	-
勤労身体障がい者文化体育施設	サン・アビリティーズ豊田	〃	8,059	1,494	-
児童発達支援センター	こども発達センター	〃	30,824	9,709	
	ひまわり	〃	(こども発達センター内)		50
	たんぼぼ	〃	〃		40
	なのはな	〃	〃		30

資料：(福)総務課、地域福祉課、障がい福祉課、生涯学習課、旭支所、足助支所

M-6 国民健康保険の状況

年 度	被保険者数 (年間平均)	保 険 税		保 養				
		調 定 累計額	取 納 累計額	総 数		療 養 の		
				件 数	費 用 額	計	療 養 の	療 養 の
平成23年	96,718	12,287,179	8,956,354	1,436,546	27,663,700	1,435,643	27,464,100	1,395,745
24	96,404	12,000,023	8,971,129	1,485,489	28,245,493	1,484,607	28,048,163	1,444,771
25	95,702	12,043,209	9,355,543	1,511,795	28,855,003	1,510,884	28,660,263	1,471,223
26	94,610	11,610,403	9,266,941	1,528,094	29,782,611	1,527,310	29,614,247	1,489,457
27	92,450	11,107,043	9,068,836	1,527,635	30,410,495	1,526,753	30,229,181	1,490,594

注：高額療養費は療養諸費の再掲である。なお、数値は厚生省報告年報による。(千円未満切捨て)

M-7 老人保健・福祉医療等助成状況

年 度	総 数		子 ど も 医 療		子ども医療(市単独分)		障 が い 者 医 療	
	件数	助成及び給付額	件数	助成額	件数	助成額	件数	助成額
平成23年度	1,293,352	3,803,177	502,571	1,045,183	470,245	1,049,453	92,410	838,328
24	1,307,531	3,851,462	505,401	1,068,730	471,491	1,052,744	91,796	818,867
25	1,297,392	3,848,102	492,787	1,051,123	460,908	1,042,360	86,818	793,754
26	1,324,001	3,916,772	487,669	1,039,307	473,115	1,073,545	89,721	779,580
27	1,335,080	3,980,458	477,812	1,024,819	480,779	1,106,339	89,543	714,509

注：数値は厚生労働省報告年報及び愛知県福祉医療費支給報告年報による。

M-8 国民年金の加入状況

年 度	総 数	第1号 被保険者数	任意加入 被保険者数	第3号 被保険者数
平成23年度	91,096	46,443	610	44,043
24	89,285	45,229	557	43,499
25	87,415	43,982	489	42,944
26	85,688	42,719	459	42,510
27	82,977	40,861	413	41,703

単位：千円

給			付					
諸費			出産育児一時金		葬祭費		高額療養費 (再掲)	
給付費	療養費	費用額	件数	給付額	件数	給付額	件数	給付額
27,090,186	39,898	373,914	419	175,400	484	24,200	29,012	2,038,261
27,687,062	39,836	361,101	416	174,030	466	23,300	31,764	2,186,928
28,322,851	39,661	337,412	406	169,740	505	25,000	30,380	2,224,598
29,288,021	37,853	326,226	351	146,714	433	21,650	33,147	2,373,226
29,914,648	36,159	314,533	372	155,814	510	25,500	37,380	2,591,002

資料：国保年金課

単位：千円

母子家庭医療		精神障がい者医		精神障がい者医療(市単独分)		老人保健		福祉給付金		福祉給付金(市単独分)	
件数	助成額	件数	助成額	件数	助成額	件数	助成額	件数	助成額	件数	助成額
42,712	142,149	24,817	130,577	2,652	29,208	-	-	142,722	531,244	15,223	37,035
44,931	154,297	27,256	147,643	2,639	26,576	-	-	150,087	582,605	13,930	31,983
46,102	153,829	29,908	152,884	2,884	26,161	-	-	165,056	627,991	12,929	30,064
49,779	158,652	31,324	162,717	3,145	28,226	-	-	176,348	644,524	12,900	30,221
50,741	166,498	34,121	179,338	3,314	28,681	-	-	185,582	726,521	13,188	33,753

資料：福祉医療課

単位：人

増		加		減		少		増減差
資格取得	転入	喪失取消	資格喪失	転出	取得取消	取得取消		
16,762	2,647	218	18,514	2,780	246	△ 1,913		
16,277	2,649	243	17,549	3,112	319	△ 1,811		
18,573	2,872	327	19,860	3,357	425	△ 1,870		
17,441	2,602	168	18,732	2,898	308	△ 1,727		
17,043	2,633	184	19,451	2,818	302	△ 2,711		

資料：国保年金課

M-9 基礎年金の給付状況（長期・短期給付）

年 度	長 期 給					
	総 数		老 齢 基 礎 年 金		老 齢 年 金	
	件 数	年 金 額	件 数	年 金 額	件 数	年 金 額
平成23年度	69,717	4,694,780	64,711	4,511,714	2,457	128,031
24	74,283	5,028,219	69,805	4,864,981	2,163	112,864
25	78,777	5,365,914	74,899	5,224,827	1,843	96,562
26	82,903	5,595,121	79,531	5,474,572	1,570	81,384
27	86,139	5,901,587	83,231	5,796,847	1,330	70,017

年 度	短 期					
	総 数		障 が い 基 礎 年 金		障 が い 年 金	
	件 数	年 金 額	件 数	年 金 額	件 数	年 金 額
平成23年度	5,070	436,084	4,166	366,980	124	10,591
24	5,161	443,185	4,303	377,347	115	9,792
25	5,216	447,063	4,412	385,931	101	8,604
26	5,271	445,531	4,482	385,617	93	7,747
27	5,440	463,044	4,645	402,034	84	7,060

M-10 国民年金の支給状況（老齢福祉年金）

年 度	受 給 権 者 数			支 給 年 金 額 (万円)
	全部支給	一部支給停止	全部停止	
平成23年度	3	-	2	121
24	2	-	1	81
25	1	-	1	39
26	1	-	-	39
27	1	-	-	39

資料：国保年金課

単位：万円
付

通算老齢年金		5年年金	
件数	年金額	件数	年金額
2,516	53,689	33	1,346
2,288	49,276	27	1,098
2,012	43,597	23	928
1,780	38,286	22	879
1,557	33,876	21	847

給		付			
遺族基礎年金		寡婦年金		死亡一時金	
件数	年金額	件数	年金額	件数	年金額
695	54,520	85	3,993
674	52,838	69	3,208
632	49,244	71	3,284
638	49,526	58	2,641
657	51,454	54	2,496

資料：国保年金課

N-1 一般職業紹介状況（求人・求職関係）

年 度	新規求職申込件数			月間有効求職者数			紹 介 件	
	計	男	女	計	男	女	計	男
平成23年度	17,506	8,195	9,279	79,476	37,548	41,796	23,729	13,393
24	17,113	8,036	9,061	74,816	34,742	40,014	23,172	12,936
25	15,860	7,370	8,476	71,488	32,957	38,472	21,529	11,676
26	15,833	7,413	8,403	69,003	32,186	36,736	19,922	10,936
27	15,431	7,182	8,225	66,925	30,662	36,131	18,533	10,057

注：豊田公共職業安定所管内
：新規学卒を除く。

N-2 産業別一般求人・充足状況

年 度	総 数		農林・水産業・鉱業		建 設 業		製 造 業		卸・小売業	
	求 人	充 足	求 人	充 足	求 人	充 足	求 人	充 足	求 人	充 足
平成23年度	20,101	4,224	50	30	1,497	274	7,053	1,600	1,482	315
24	16,074	3,539	73	32	1,132	242	4,265	1,115	1,519	278
25	21,647	3,615	63	35	1,443	210	7,550	1,185	1,843	289
26	22,374	3,663	75	25	1,472	204	7,379	1,321	1,870	245
27	22,702	3,544	95	18	1,451	180	8,445	1,285	1,649	261

注：豊田公共職業安定所管内

N-3 雇用保険適用給付状況

年 度	適 用 関 係					給	
	年度末 事業所数	年度末 被保険者数	資格取得数	資格喪失数	離職票 交付枚数	受給資格 決定件数	受給者 延人数
平成23年度	4,854	200,109	25,516	21,933	13,388	5,631	21,888
24	4,923	199,663	22,815	23,793	15,140	5,526	20,258
25	4,934	203,839	25,870	22,462	14,047	5,054	19,004
26	5,062	205,547	25,038	24,120	15,516	4,896	17,749
27	5,153	210,184	26,771	23,756	14,938	4,753	16,871

注：豊田公共職業安定所管内

数	就 職 件 数			新 規 求 人 数	充 足 数
	計	男	女		
10,318	4,524	2,398	2,119	20,101	4,224
10,213	4,381	2,223	2,156	16,074	3,539
9,840	4,294	2,104	2,188	21,647	3,615
8,979	4,250	2,124	2,125	22,374	3,663
8,472	4,122	2,056	2,063	22,702	3,544

資料：豊田公共職業安定所

単位：人

金融・保険・不動産業		運輸・通信業		電気・ガス・水道業		サービス業		公 務	
求人	充足	求人	充足	求人	充足	求人	充足	求人	充足
207	48	1,927	405	12	5	7,594	1,429	279	118
219	49	1,598	313	8	1	6,900	1,411	360	98
261	53	1,588	295	1	-	8,602	1,428	296	120
207	36	1,600	243	3	-	9,463	1,483	305	106
211	37	1,675	294	7	1	8,831	1,329	338	139

資料：豊田公共職業安定所

単位：人・千円

基本手当 支給総額	再 就 職 手 当		常 用 就 職 支 度 手 当		訓練延長 延 人 員
	支給延人員	支給金額	支給延人員	支給金額	
2,658,145	817	217,635	26	2,626	749
2,453,778	854	250,278	7	864	674
2,521,455	893	257,590	17	1,894	676
2,142,003	872	255,853	18	1,723	703
2,055,826	926	268,421	29	3,175	566

資料：豊田公共職業安定所

N-4 従業者規模別一般求人・充足状況

従業者規模	平成23年度			平成24年度		
	新規求人数	充足数	うち県外からの充足数	新規求人数	充足数	うち県外からの充足数
総数	20,101	4,224	130	16,074	3,539	187
29人以下	9,310	2,027	…	8,011	1,935	…
30～99人	4,377	1,044	…	4,043	947	…
100～299人	2,274	534	…	1,925	475	…
300～499人	664	102	…	435	69	…
500～999人	245	38	…	254	35	…
1,000人以上	3,231	479	…	1,406	78	…

注：豊田公共職業安定所管内

N-5 県別学卒受入数

県	総数	中卒	高卒	一般		
				計	常用	季節
総数	2,284	130	2,154	*	*	*
(県内)	1,070	77	993	*	*	*
北海道	99	-	99	*	*	*
青森県	9	1	8	*	*	*
岩手県	6	1	5	*	*	*
宮城県	17	-	17	*	*	*
秋田県	10	-	10	*	*	*
山形県	5	-	5	*	*	*
福島県	12	1	11	*	*	*
茨城県	2	-	2	*	*	*
栃木県	4	-	4	*	*	*
群馬県	5	-	5	*	*	*
埼玉県	4	-	4	*	*	*
千葉県	12	1	11	*	*	*
東京都	14	-	14	*	*	*
神奈川県	4	-	4	*	*	*
新潟県	4	-	4	*	*	*
富山県	6	-	6	*	*	*
石川県	18	1	17	*	*	*
福井県	13	-	13	*	*	*
山梨県	4	-	4	*	*	*
長野県	15	1	14	*	*	*
岐阜県	95	7	88	*	*	*
静岡県	71	4	67	*	*	*

注：豊田公共職業安定所管内（総数は愛知県内除く）

：一般分は平成25年度から不明

単位：人

平成25年度			平成26年度			平成27年度		
新規求人数	充足数	うち県外からの充足数	新規求人数	充足数	うち県外からの充足数	新規求人数	充足数	うち県外からの充足数
21,647	3,615	267	22,374	3,663	268	22,702	3,544	305
9,763	1,882	…	10,999	1,984	…	10,259	1,796	…
4,569	1,017	…	4,510	951	…	4,851	998	…
2,361	449	…	2,686	410	…	2,637	390	…
495	75	…	612	106	…	661	131	…
55	13	…	63	20	…	146	21	…
4,404	179	…	3,504	192	…	4,148	208	…

資料：豊田公共職業安定所

(平成27年度) 単位：人

県	総数	中卒	高卒	一般		
				計	常用	季節
三重県	84	3	81	*	*	*
滋賀県	3	-	3	*	*	*
京都府	9	1	8	*	*	*
大阪府	23	1	22	*	*	*
兵庫県	38	1	37	*	*	*
奈良県	14	-	14	*	*	*
和歌山県	22	1	21	*	*	*
鳥取県	7	-	7	*	*	*
島根県	11	-	11	*	*	*
岡山県	24	-	24	*	*	*
広島県	22	-	22	*	*	*
山口県	34	2	32	*	*	*
徳島県	17	-	17	*	*	*
香川県	8	-	8	*	*	*
愛媛県	24	-	24	*	*	*
高知県	14	-	14	*	*	*
福岡県	91	10	81	*	*	*
佐賀県	54	2	52	*	*	*
長崎県	68	5	63	*	*	*
熊本県	75	4	71	*	*	*
大分県	31	-	31	*	*	*
宮崎県	49	2	47	*	*	*
鹿児島県	53	3	50	*	*	*
沖縄県	10	1	9	*	*	*

資料：豊田公共職業安定所

N-6 産業分類別規模別一般求人・充足状況

産 業 分 類	新 規 求 人		
	計	常 用	臨 時
総 数	22,702	16,911	5,788
農 林 水 産 業	75	69	6
鉱 業	20	20	-
建 設 業	1,451	1,418	33
製 造 業	8,445	3,936	4,506
食 料 品 ・ タ バ コ	321	296	22
織 維 工 業	218	218	-
木 材 、 木 製 品	46	46	-
家 具 、 装 備 品	9	9	-
パ ル プ 、 出 版 関 係	76	73	3
化 学 ・ プ ラ ス チ ッ ク	323	294	29
ゴ ム 製 品	38	33	5
窯 業 、 土 石 製 品	39	39	-
鉄 鋼 業	29	29	-
非 鉄 金 属	58	48	10
金 属 製 品	382	369	13
はん用機械器具	245	245	-
生産用機械器具	463	409	54
業務用機械器具	2	2	-
情報通信機械器具	112	112	-
電 気 機 械 器 具	247	236	11
輸 送 用 機 械 器 具	5,753	1,408	4,345
そ の 他 の 製 品	140	126	14
卸 売 、 小 売 業	1,649	1,480	169
金 融 、 保 険 、 不 産 業	211	188	23
運 輸 通 信 業	1,675	1,537	138
電 気 、 ガ ス 、 水 道 業	7	7	-
サ ー ビ ス 業	8,831	7,988	843
公 務	338	268	70

注：豊田公共職業安定所管内
：新規学卒を除く。

(平成27年度)単位：人

数		充 足 数		
季 節	計	常 用	そ の 他	
3	3,544	3,087	457	
-	16	15	1	
-	2	2	-	
-	180	176	4	
3	1,285	1,054	231	
3	79	68	11	
-	24	24	-	
-	12	12	-	
-	6	6	-	
-	29	28	1	
-	101	90	11	
-	10	10	-	
-	14	14	-	
-	16	16	-	
-	20	15	5	
-	108	101	7	
-	74	74	-	
-	118	117	1	
-	-	-	-	
-	24	24	-	
-	56	54	2	
-	581	394	187	
-	25	19	6	
-	261	231	30	
-	37	33	4	
-	294	277	17	
-	1	1	-	
-	1,329	1,199	130	
-	139	99	40	

資料：豊田公共職業安定所

○-1 結核・エイズ予防実施状況

年 度	結 核				H I V抗体検査件数	
	B C G接種者数	市民検診	結核登録	新 登 録	開設回数	受診延人数
	乳 幼 児	胸部X線撮影	患 者 数	患 者 数		
平成23年度	3,987	20,477	123	61	33	710
24	4,005	23,018	118	51	30	593
25	3,423	24,811	118	56	30	655
26	3,900	27,333	115	53	31	719
27	3,896	29,126	104	40	32	684

資料：感染症予防課

注：法改正によりツベルクリン注射は平成17年度から実施していないため削除。

：平成22年度からは、肺がん検診の実施者数、23年度からは、肺がん健診及び胸部エックス線検査の実施者数を市民検診として位置づけている。

：結核のうち「結核登録患者数」「新登録患者数」は各年の暦年の集計による。

○-2 予防接種者数

年 度	急性灰白髄炎 (生ボリオ)	急性灰白髄炎 (不活化ボリオ)	4種混合	3種混合	2種混合	麻 疹	風 疹	日本脳炎
平成23年度	6,437	*	*	16,834	3,592	1	2	24,518
24	1,893	12,435	2,489	13,965	3,284	-	1	21,758
25	*	4,438	14,058	4,106	2,969	1	-	20,481
26	*	2,175	15,369	1,143	3,474	-	1	22,009
27	*	537	15,653	8	2,840	-	1	18,952

注：平成20年4月1日より麻しん風しん予防接種制度が一部改正され、3期（中学1年の年齢相当の者）及び4期（高校3年の年齢相当の者）が追加された（平成24年度までの補足的接種）。

さらに、平成23年5月20日より麻しん風しん予防接種制度が一部改正され、4期の対象に高校2年の年齢相当の者が追加された。

：平成17年5月から日本脳炎予防接種積極的勧奨の差し控えが行われていたが、平成22年4月から3歳に対して積極的勧奨を再開した。また、平成22年12月から、9歳から13歳未満の者において日本脳炎第1期（3回）が完了していない場合は、救済措置として未接種回数分を接種可能とした（1期特例）。平成23年5月から1期特例の対象を生後7歳6か月以降20歳未満に変更するとともに、第2期が完了していない者で、13歳以上20歳未満の者に対しても救済措置として接種可能とした（2期特例）（いずれも平成7年6月生まれ以降の者に限る）。なお、平成25年4月からは、1期特例、2期特例ともに対象が、平成7年4月2日生まれ以降の20歳未満の者に変更となった。

○-3 死因別死亡者数

年	総 数	結 核	悪 性 新生物	糖尿病	高血圧 性疾患	心疾患 (高血圧性を 除く)	脳血管 疾 患	大動脈瘤 及び解離
平成23年	2,763	4	809	25	8	316	246	35
24	2,802	5	855	20	10	306	254	34
25	2,861	9	839	33	10	292	240	43
26	2,799	3	837	35	9	327	223	33
27	2,990	4	911	26	8	289	234	50

○-4 母子保健指導状況

年 度	母子健康手帳 交付数	教 室				健		
		妊 婦 指導延人数	乳幼児 指導延人数	乳 児 受診延人数	妊 婦 受診延人数	3か月児		受診数
						受診数	健康管理上注 意を要する児	
平成23年度	4,464	1,779	13,001	7,104	56,959	4,075	603	4,154
24	4,452	1,817	12,878	7,072	56,621	4,131	530	4,024
25	4,166	1,876	14,480	6,717	56,521	4,026	586	4,048
26	4,333	884	14,903	6,171	54,690	3,823	527	3,955
27	4,082	1,088	15,253	6,362	53,272	3,971	604	3,772

〇－５ 感染症発生状況

年度	1類	2類	3類	4類	5類	新型インフルエンザ等感染症
平成23年度	-	-	14	5	41	-
24	-	-	8	9	43	-
25	-	-	12	9	64	-
26	-	-	16	10	36	-
27	-	-	7	10	47	-

資料：感染症予防課

注：平成20年5月に感染症法の類型に新型インフルエンザ等感染症が追加され、平成21年4月の通知により豚インフルエンザ（H1N1）を新型インフルエンザ等感染症と位置づけた。その後、平成21年8月の通知により当面の間届出は不要となったが、クラスター及び入院サーベイランス等で検査を実施していた。表にある新型インフルエンザ等感染症は、届出と検査により判明した患者数である。

：結核を除く2類感染症を計上

麻しん風しん混合	子宮頸がん	小児用肺炎球菌	ヒブ	水痘	高齢者用肺炎球菌	インフルエンザ
17,665	*	*	*	*	*	45,349
13,669	*	*	*	*	*	46,824
7,881	672	17,229	17,423	*	*	49,205
7,937	40	15,787	15,934	8,932	9,619	52,762
7,629	28	15,627	15,601	8,777	7,940	55,508

資料：感染症予防課

：平成24年8月末をもって生ポリオワクチン接種の廃止、同年9月から不活化ポリオワクチン接種が導入された。

：平成24年11月からジフテリア・破傷風・百日せき・ポリオの4種混合ワクチンが導入された。

：平成25年4月から子宮頸がん・小児用肺炎球菌・ヒブのワクチンが導入された。

：平成26年10月から水痘・高齢者用肺炎球菌のワクチンが導入された。

単位：人

肺炎	慢性閉塞性肺疾患	喘息	肝疾患	腎不全	老衰	不慮の事故	自殺	その他
178	32	1	33	57	176	117	92	634
192	22	2	35	41	154	103	74	695
192	26	2	28	56	212	99	86	694
159	34	2	37	44	231	80	61	684
190	30	1	31	43	277	80	74	742

資料：厚生労働省「人口動態調査」

単位：人

康 診 査						相 談			
1歳6か月児			3歳児			乳幼児歯科	妊産婦歯科	妊産婦	乳幼児
健康管理上注意を要する児	う歯保有人員	フッ素塗布者	受診数	健康管理上注意を要する児	う歯保有人員	受診延人数	受診延人数	指導延人数	指導延人数
1,216	68	3,423	4,080	1,014	615	2,895	2,484	439	6,808
1,012	85	3,257	3,935	947	605	2,842	2,525	609	6,565
1,235	57	3,190	4,015	1,192	495	2,499	2,320	214	6,482
1,209	62	3,081	3,955	1,264	547	2,472	2,271	422	6,289
1,174	51	2,911	3,804	1,408	452	2,200	2,254	453	6,874

資料：子ども家庭課、健康政策課、地域保健課

○－6 医療従事者数

年	総数	医師	歯科医師	薬剤師	保健師	助産師	看護師
平成18年	4,757	577	227	523	157	64	2,039
20	5,174	621	243	553	176	69	2,304
22	5,449	629	257	574	170	93	2,526
24	5,537	648	250	597	168	98	2,639
26	5,931	667	248	619	180	115	2,966

注：就業地別の集計である。

：「医師」「歯科医師」「薬剤師」の数値は厚生労働省「医師・歯科医師・薬剤師調査」による。

：「保健師」「助産師」「看護師」「准看護師」「歯科衛生士」「歯科技工士」の数値は愛知県「保健師等業務従事者届」による。

○－7 病院・医療施設状況

年	総数		病				
	施設数	病床数	病院数	病 床			
				計	精 神	結 核	感 染 症
平成23年	392	3,099	16	2,925	729	-	6
24	392	3,099	16	2,925	729	-	6
25	395	3,090	16	2,916	729	-	6
26	386	3,072	16	2,916	729	-	6
27	399	3,058	16	2,921	729	-	6

○－8 公共下水道の状況

年 度	行政区域面積	全体計画面積	現在処理区域面積 (供用開始面積)	行政区域内人口 (a)	全体計画人口
平成23年度	91,847	7,385	4,194	422,830	391,230
24	91,847	7,385	4,284	422,010	391,230
25	91,847	7,670	4,357	421,633	351,770
26	91,832	7,670	4,418	421,496	351,770
27	91,832	7,670	4,452	422,947	351,770

注：特定環境保全公共下水道を含む。

○－9 食肉センター利用状況

年 度	処 理 頭 数					総 数
	総 数	牛・馬	仔 牛	豚	その他	
平成23年度	77,096	-	-	77,096	-	77,096
24	79,193	-	-	79,193	-	79,193
25	78,870	-	-	78,870	-	78,870
26	77,938	-	-	77,938	-	77,938
27	82,484	-	-	82,484	-	82,484

各年年末現在 単位：人

准看護師	歯科衛生士	歯科技工士
872	199	99
890	216	102
871	226	103
795	239	103
800	242	94

資料：愛知県衛生年報
健康政策課



各年10月1日現在

院	有床診療所		無床診療所	歯科診療所	助産所	
	診療所数	病床数				
療養	数					
	一般					
373	1,817	13	174	200	157	6
373	1,817	13	174	200	157	7
373	1,808	13	174	204	156	6
373	1,808	12	156	207	151	7
378	1,808	11	137	211	153	8

資料：愛知県病院名簿
健康政策課

各年度末現在 単位：h a ・人・%・m

処理区域人口 (b)	普及率 (b/a)	賦課人口 (c)	接続済人口 (d)	接続率 (d/c)	下水道污水管きよ延長
275,695	65.20	273,846	256,278	93.58	1,174,670
281,361	66.67	277,093	260,038	93.85	1,201,303
283,948	67.34	278,878	262,727	94.21	1,217,828
285,069	68.27	280,405	264,725	94.41	1,236,291
287,742	68.03	281,804	267,152	94.80	1,283,962

資料：経営管理課

単位：頭

豊田	豚出		荷地		別		尾張	その他
	東・西加茂	西尾・幡豆	岡崎・額田	刈谷・安城	東三河			
6,633	478	15,922	4,313	5,276	26,264	7,780	10,430	
6,421	564	17,282	4,381	6,794	28,844	7,380	7,527	
5,949	653	19,173	4,544	6,233	27,867	6,876	7,575	
6,683	549	20,568	4,347	7,526	25,756	5,164	7,345	
6,999	545	21,216	4,259	6,051	30,195	6,790	6,429	

資料：農政課

〇－１０ 公害受理件数

単位：件

年 度	総 数	大気汚染	悪 臭	水質汚濁	騒 音	振 動	その他
平成23年度	233	98	63	22	75	－	23
24	207	87	76	22	53	9	7
25	233	117	64	20	72	12	8
26	245	95	63	27	97	14	7
27	203	72	52	14	79	10	13

注：苦情の種類は、重複しているものもある。

資料：環境保全課

〇－１１ ごみ処理状況

単位：t

年 度	排 出 量				処 理 量						
	総 量	家庭系	事業系		総 量	焼 却			埋 立	再利用他	
			市処理分	民間処理施設含む		渡刈クリーンセンター	藤岡プラント	民間処理施設		市処理分	民間処理施設含む
平成23年度	121,739	84,799	36,940	*	132,479	87,253	20,257	*	10,473	14,496	*
24	122,007	85,671	36,336	*	128,942	86,743	19,138	*	9,484	13,577	*
25	123,661	86,042	37,619	*	139,371	96,249	19,437	*	9,894	13,791	*
26	131,711	86,013	39,673	45,698	149,265	96,050	22,036	1,014	10,563	14,591	19,602
27	133,499	87,245	40,666	46,254	142,533	93,152	19,526	912	9,962	14,018	18,981

注：処理量には、焼却灰等を含む。

資料：ごみ減量推進課

：資源化事業で回収された資源量を除く。

：平成26年度から民間許可施設分を考慮。

〇－１２ し尿処理状況

単位：kl

年 度	汲 取 量			処 理 量			
	総 量	直 営	業 者	総 量	施 設 処 理		
					逢妻衛生プラント	砂川衛生プラント	
平成23年度	113,554	433	113,121	113,554	57,627	55,927	
24	111,073	401	110,672	111,073	57,903	53,170	
25	111,149	416	110,733	111,149	56,277	54,872	
26	111,005	417	110,588	111,005	55,103	55,902	
27	109,078	458	108,620	109,078	54,552	54,526	

注：浄化槽汚泥を含む。

資料：清掃業務課

市民所得推計は、市における経済活動を総体的に生産、分配および家計所得（個人企業を含む）の面からとらえ、1年間の市民経済の実態を包括的に明らかにしようとするものである。

P-1 所得水準等比較表

区 分	平成21年度	平成22年度	平成23年度	平成24年度	平成25年度
人口(10月1日現在)	421,918 人	421,487 人	420,848 人	421,408 人	420,342 人
就業者数(昼間)	255,200 人	253,831 人	252,131 人	251,164 人	251,051 人
市内総生産	2,773,456 百万円	2,585,430 百万円	3,167,689 百万円	3,937,003 百万円	3,967,090 百万円
市民所得(分配)	1,456,634 百万円	1,416,120 百万円	1,760,658 百万円	2,210,805 百万円	2,246,486 百万円
市民家計所得	1,684,024 百万円	1,743,095 百万円	1,760,523 百万円	1,758,193 百万円	1,776,454 百万円
人口1人当たり					
市民所得	3,452 千円	3,360 千円	4,184 千円	5,246 千円	5,344 千円
県民所得	3,088 千円	3,103 千円	3,249 千円	3,452 千円	3,583 千円
国民所得	2,690 千円	2,755 千円	2,737 千円	2,761 千円	2,845 千円
家計所得	3,991 千円	4,136 千円	4,183 千円	4,172 千円	4,226 千円
就業者1人当たり					
純生産	6,397 千円	6,320 千円	8,530 千円	11,833 千円	11,912 千円

資料：県統計課、愛知県統計年鑑、日本統計年鑑

P-2 市民家計所得（個人企業を含む）

市民家計所得とは、市内に居住している家計（個人企業を含む。）が市の内外を問わずに、民間企業や官公機関などすべての源泉から一定期間内（1年間）に実際に受け取った所得の総額である。

単位：百万円

区 分	平成21年度	平成22年度	平成23年度	平成24年度	平成25年度
家計所得	1,684,024	1,743,095	1,760,523	1,758,193	1,776,454
雇業者報酬	1,185,762	1,236,370	1,247,537	1,248,025	1,262,193
営業余剰・混合所得	111,957	117,548	115,456	115,024	117,603
財産所得	98,376	97,023	99,558	101,064	101,418
社会給付	252,023	261,341	266,549	267,274	267,382
その他の経常移転	46,624	40,555	41,361	37,117	38,726
年金基金年金準備金の変動	△ 10,719	△ 9,742	△ 9,939	△ 10,311	△ 10,868

資料：県統計課

P-3 産業別市内総生産

市内総生産とは、一定期間（1年間）に市内各産業部門の生産活動によって、新たに付加された価値の貨幣価値を産業別に示したものであり、これは市内の生産活動に対する各産業の寄与を表すものであって、各部門の生産の要素費用に固定資本減耗・純間接税を加えたものに等しい。これはまた生産総額から中間物経費を控除したものに当たる。

単位：百万円

業 種	平成21年度	平成22年度	平成23年度	平成24年度	平成25年度
総 額	2,773,456	2,585,430	3,167,689	3,937,003	3,967,090
産 業	2,651,225	2,460,487	3,041,458	3,814,068	3,845,825
農 業	5,228	5,178	5,719	5,613	5,404
林 業	310	304	289	301	314
水 産 業	153	118	117	113	128
鉱 業	877	935	980	1,166	833
製 造 業	1,723,094	1,479,473	2,019,878	2,798,865	2,914,856
建 設 業	83,644	82,810	84,292	87,764	79,861
電気・ガス・水道業	24,224	29,471	27,666	29,652	28,345
卸売・小売業	157,802	168,420	178,515	187,120	159,631
金融・保険業	21,394	26,305	30,578	32,352	24,515
不動産業	172,531	182,537	186,280	183,717	180,096
運輸・通信業	102,657	111,663	120,520	120,738	109,135
サービス業	359,311	373,274	386,623	366,670	342,708
政府サービス生産者	84,865	85,246	84,897	83,212	80,847
電気・ガス・水道業	3,815	4,090	4,298	4,452	4,587
サービス業	30,555	29,948	30,096	29,457	28,728
公 務	50,494	51,207	50,503	49,304	47,532
対家計民間非営利サービス生産者	37,367	39,697	41,334	39,723	40,419
サービス業	37,367	39,697	41,334	39,723	40,419

資料：県統計課

P-4 市民所得の分配（分配所得）

分配所得とは、一定期間に市内の居住者（法人・個人）が生産活動に参加し、その生産要素の提供に応じて分配された賃金、地代、利潤、利子などを推計したものであり、属人主義でとられている。従って市内に居住している人が市外から受け取った所得は含まれているが、市内の生産額から市外へ分配した所得は含まれていない。

単位：百万円

所得区分	平成21年度	平成22年度	平成23年度	平成24年度	平成25年度
総 額	1,456,634	1,416,120	1,760,658	2,210,805	2,246,486
1 雇用者報酬	1,185,762	1,236,370	1,247,537	1,248,025	1,262,193
(1)賃金・俸給	1,013,554	1,053,732	1,057,481	1,056,749	1,068,493
(2)雇主の社会負担	172,209	182,638	190,057	191,276	193,700
a 雇主の現実社会負担	126,439	136,613	143,485	145,175	147,907
b 雇主の帰属社会負担	45,770	46,024	46,572	46,100	45,793
2 財産所得	78,231	77,540	79,272	81,595	82,607
(1)一般政府	△ 17,112	△ 17,937	△ 18,930	△ 18,501	△ 17,856
(2)家 計	94,294	94,419	97,466	99,392	99,745
① 利 子	30,622	31,581	31,495	29,547	27,934
② 配 当	22,808	21,129	23,265	24,937	23,806
③ 保険契約者に帰属する財産所得	31,930	31,905	31,605	32,669	34,351
④ 賃貸料	8,934	9,804	11,101	12,239	13,654
(3)対家計民間非営利団体	1,049	1,057	736	704	718
3 企業所得	192,641	102,211	433,848	881,185	901,686
(1)民間法人企業	86,877	△ 7,151	324,488	770,212	787,796
(2)公的企業	△ 598	△ 584	△ 572	△ 649	△ 1,303
(3)個人企業	106,361	109,946	109,933	111,622	115,194
a 農林水産業	1,067	1,106	1,092	506	1,691
b その他の産業	21,691	22,514	21,061	20,178	22,524
c 持ち家	83,603	86,325	87,780	90,938	90,978

資料：県統計課

Q-1 登記の状況

年	総 数		土 地 に 関 す る 登 記							
			計		表 示		所 有 権 移 転		そ の 他	
	件 数	個 数	件 数	個 数	件 数	個 数	件 数	個 数	件 数	個 数
平成23年	57,616	132,185	42,992	102,720	9,096	21,109	8,424	25,888	25,472	55,723
24	75,155	191,397	62,445	161,372	36,116	89,914	8,045	25,728	18,284	36,830
25	50,461	108,252	39,208	83,659	15,900	27,777	7,883	25,473	15,425	30,409
26	45,739	105,629	32,925	79,962	10,607	21,685	8,017	27,222	14,301	31,055
27	43,342	112,962	31,858	87,546	9,196	25,872	8,259	27,930	14,403	33,744

注：名古屋法務局豊田支局管内の件数である。

：平成21年以降、その他の登記に事前通知の件数及び個数を含まない。

：平成23年9月26日に商業・法人登記事務が名古屋法務局岡崎支局に移管されたため、それ以降の件数は含まない。

Q-2 民事調停事件

年	総 数					一 般					交 通			
	受 理			既 済	未 済	受 理			既 済	未 済	受 理			既 済
	計	旧受	新受			計	旧受	新受			計	旧受	新受	
平成23年	126	19	107	110	16	75	7	68	62	13	6	1	5	5
24	71	16	55	61	10	52	13	39	44	8	6	1	5	5
25	66	10	56	59	7	52	8	44	47	5	7	1	6	5
26	103	7	96	78	25	70	5	65	52	18	11	2	9	6
27	90	25	65	72	18	56	18	38	46	10	14	5	9	11

注：豊田簡易裁判所の数値である。総数にはその他の件数を含む。

：本表の数値は、異同訂正が生じることがある。

Q-3 民事通常訴訟事件

単位：件

年	受 理			既 済	未 済
	計	旧 受	新 受		
平成23年	931	180	751	790	141
24	610	141	469	505	105
25	519	105	414	427	92
26	459	92	367	388	71
27	441	71	370	332	109

注：豊田簡易裁判所の数値である。

資料：名古屋地方裁判所

：本表の数値は、異同訂正が生じることがある。

Q-4 少額訴訟事件

単位：件

年	受 理			既 済	未 済
	計	旧 受	新 受		
平成23年	41	8	33	38	3
24	27	3	24	21	6
25	38	6	32	34	4
26	29	4	25	20	9
27	28	9	19	21	7

注：豊田簡易裁判所の数値である。

資料：名古屋地方裁判所

：本表の数値は、異同訂正が生じることがある。

建 物 に 関 す る 登 記								商業・ 法人登記	その他の登記	
計		表 示		所 有 権 移 転		そ の 他				
件 数	個 数	件 数	個 数	件 数	個 数	件 数	個 数	件 数	件 数	個 数
11,638	28,019	4,246	5,844	953	2,449	6,439	19,726	2,434	552	1,446
12,131	28,331	4,176	4,786	991	2,520	6,964	21,025	*	579	1,694
10,815	23,470	4,197	4,244	956	2,535	5,662	16,691	*	438	1,123
12,375	24,505	4,923	5,619	1,441	3,053	6,011	15,833	*	439	1,162
11,058	24,427	4,674	6,790	1,075	2,716	5,309	14,921	*	426	989

資料：名古屋法務局豊田支局

未済	宅 地 建 物					商 事					特定調停手続				
	受 理			既済	未済	受 理			既済	未済	受 理			既済	未済
	計	旧受	新受			計	旧受	新受			計	旧受	新受		
1	10	4	6	8	2	-	-	-	-	-	35	7	28	35	-
1	3	2	1	2	1	3	-	3	3	-	7	-	7	7	-
2	6	1	5	6	-	-	-	-	-	-	-	-	-	-	-
5	5	-	5	5	-	14	-	14	12	2	3	-	3	3	-
3	8	-	8	5	3	4	2	2	2	2	8	-	8	8	-

資料：名古屋地方裁判所

Q-5 刑事事件（通常第一審事件）

単位：人

年	受 理			既 済					未 済
	計	旧 受	新 受	計	有 罪	うち執行猶予	無 罪	その他	
平成23年	-	-	-	-	-	-	-	-	-
24	2	-	2	2	2	-	-	-	-
25	-	-	-	-	-	-	-	-	-
26	-	-	-	-	-	-	-	-	-
27	-	-	-	-	-	-	-	-	-

注：豊田簡易裁判所の数値である。

資料：名古屋地方裁判所

：本表の数値は、異同訂正が生じることがある。

Q-6 刑事事件（略式命令）

単位：人

年	受 理			既 済			未 済
	計	旧 受	新 受	計	有 罪	その他	
平成23年	1,236	28	1,208	1,236	1,236	-	-
24	1,327	-	1,327	1,306	1,306	-	21
25	1,066	21	1,045	1,049	1,049	-	17
26	1,162	17	1,145	1,132	1,132	-	30
27	1,044	30	1,014	1,017	1,017	-	27

注：豊田簡易裁判所の数値である。

資料：名古屋地方裁判所

：本表の数値は、異同訂正が生じることがある。

Q-7 犯罪発生件数（刑法犯）

単位：件

年		総数	凶悪犯	粗暴犯	窃盗犯	知能犯	風俗犯	その他
認知	平成23年	6,006	19	111	4,738	84	33	1,021
	24	5,233	20	134	3,914	116	20	1,029
	25	4,968	20	208	3,639	104	21	976
	26	4,214	27	169	2,972	146	24	876
	27	4,055	33	194	2,761	133	29	905
検挙	平成23年	2,286	17	79	1,954	47	24	165
	24	2,061	12	97	1,712	75	18	147
	25	1,476	12	135	1,143	27	13	146
	26	918	21	98	604	32	13	150
	27	1,162	27	143	765	46	24	157

注：豊田警察署及び足助警察署管内の合計数値である。

資料：豊田警察署、足助警察署

Q-8 未成年者の犯罪状況

単位：人

年		総数	小学生	中学生	高校生	大学その他学生	有職少年	無職少年
	平成23年	188	2	62	55	14	35	20
	24	239	-	51	82	14	41	51
	25	214	1	43	72	13	45	40
	26	224	1	56	80	11	48	31
	27	147	-	37	46	10	38	16
27年内訳	凶悪犯	2	-	-	-	-	2	-
	性犯	4	-	-	3	1	-	-
	粗暴犯	14	-	2	2	-	5	5
	窃盗犯	67	-	19	24	3	14	7
	その他	60	-	16	17	6	17	4

注：豊田警察署及び足助警察署管内の数値である。

資料：豊田警察署、足助警察署

Q-9 少年の不良行為補導状況

単位：人

年		総数	小学生	中学生	高校生	大学その他学生	有職少年	無職少年
	平成23年	2,489	4	312	1,020	113	301	739
	24	3,120	2	354	1,101	98	514	1,051
	25	2,935	1	298	1,180	105	384	967
	26	2,996	13	221	1,210	118	695	739
	27	2,633	11	237	1,149	104	584	548
27年内訳	家出	51	3	32	8	1	3	4
	飲酒喫煙	705	3	47	217	34	250	154
	不健全娯楽	31	1	27	2	-	1	-
	深夜はいかい	1,740	1	108	855	67	325	384
	その他	106	3	23	67	2	5	6

注：豊田警察署及び足助警察署管内の数値である。

資料：豊田警察署、足助警察署

Q-10 交通事故発生件数（人身事故）

単位：件・人

年	発生件数				死傷者数			
	総数	死亡事故	重傷事故	軽傷事故	総数	死者	重傷者	軽傷者
平成23年	2,150	18	80	2,052	2,544	18	86	2,440
24	2,311	10	74	2,227	2,779	10	74	2,695
25	2,202	17	86	2,099	2,659	17	89	2,553
26	1,857	9	48	1,800	2,275	10	49	2,216
27	2,000	13	56	1,931	2,392	13	62	2,317

資料：交通安全防犯課

Q-11 交通事故類型別発生状況（人身事故）

単位：件

年	総数	人対車			車両相互					その他	
		横断歩道を横断中	横断歩道外を横断中	その他	正面衝突	追突	出会い頭	右左折時	その他	単独	踏切
平成23年	2,150	35	32	85	68	769	505	202	324	130	-
24	2,311	50	36	93	63	907	500	210	335	117	-
25	2,202	59	18	68	59	886	532	229	252	99	-
26	1,857	31	20	73	41	807	472	169	215	29	-
27	2,000	45	42	68	46	828	508	202	216	45	-

資料：交通安全防犯課

Q-12 交通事故時間別発生状況（死傷者数）

単位：人

時間帯		平成23年	平成24年	平成25年	平成26年	平成27年
総数		2,544	2,779	2,659	2,275	2,392
内訳	0時～4時	67	91	78	69	58
	4～6	27	47	38	25	48
	6～9	495	582	508	474	479
	9～12	408	399	405	346	359
	12～16	617	611	545	477	501
	16～18	398	428	430	331	382
	18～22	453	526	566	486	486
22～24	79	95	89	67	79	

資料：交通安全防犯課

Q-13 校区别交通事故発生状況（人身事故）

単位：人

小学校 区分	平成 26 年				平成 27 年			
	校区内総 発生件数	死者数	重傷者数	軽傷者数	校区内総 発生件数	死者数	重傷者数	軽傷者数
総 数	1,857	10	49	2,216	2,000	13	62	2,317
童子山	57	-	1	69	65	-	2	72
拳 母	67	1	2	74	71	-	1	72
根 川	48	-	4	49	58	-	1	71
小 清 水	109	1	1	135	118	-	1	146
前 山	28	-	-	36	54	-	2	62
山 之 手	67	-	1	80	77	-	1	91
美 山	51	-	1	59	47	-	-	52
寺 部	19	-	1	21	29	-	-	33
平 井	6	-	-	7	11	1	2	13
野 見	36	-	1	42	40	-	1	45
古 瀬 間	16	-	1	17	9	-	-	9
矢 並	1	-	-	1	1	-	-	1
高 嶺	72	-	2	91	61	-	3	70
寿 恵 野	81	-	1	94	89	-	2	108
畝 部	29	-	2	33	27	1	-	33
堤	80	1	1	97	98	1	1	112
若 園	63	2	-	73	72	1	1	96
竹 村	59	-	5	66	65	1	-	72
駒 場	55	-	1	64	44	-	3	45
大 林	43	-	1	45	49	-	-	58
大 畑	19	-	-	23	24	1	1	29
伊 保	61	1	1	71	63	-	-	78
加 納	29	-	1	39	26	-	-	29
青 木	47	-	1	53	42	1	1	49
西 広 瀬	5	-	1	4	8	1	3	9

単位：人

小学校 区分	平成 26 年				平成 27 年			
	校区内総 発生件数	死者数	重傷者数	軽傷者数	校区内総 発生件数	死者数	重傷者数	軽傷者数
東 広 瀬	8	-	-	13	7	-	2	9
中 金	8	-	1	10	3	-	-	3
上 鷹 見	3	-	-	3	2	-	-	3
藤 沢	-	-	-	-	-	-	-	-
幸 海	-	-	-	-	1	-	-	1
岩 倉	2	-	-	3	8	-	1	7
九 久 平	11	-	-	13	12	-	-	16
滝 脇	3	-	-	3	4	-	2	3
豊 松	2	-	-	3	2	-	-	2
東 山	12	-	-	15	13	-	-	17
元 城	60	-	2	80	63	-	5	67
梅 坪	73	-	4	93	80	-	3	90
朝 日	30	-	1	40	45	-	-	57
若 林 東	36	1	1	41	47	-	7	49
東 保 見	1	-	-	1	2	-	-	3
四 郷	36	-	1	35	33	-	-	43
浄水及び 浄水北	47	-	-	60	44	-	-	59
平 和	31	-	1	35	30	1	-	33
市 木	20	-	1	22	15	-	2	14
若 林 西	34	-	-	40	40	-	1	47
衣 丘	51	-	1	65	45	2	1	48
土 橋	46	-	2	58	68	-	1	75
広 川 台	49	-	1	62	33	-	1	41
井 上	17	-	-	20	23	-	4	20
五 ヶ 丘	6	-	-	6	6	-	-	6
西 保 見	1	-	-	1	2	-	-	2
五ヶ丘東	-	-	-	-	2	-	-	2

資料：交通安全防犯課

Q-13 校別交通事故発生状況（人身事故）（続き）

単位：人

小学校 区 分	平成 26 年				平成 27 年			
	校区内総 発生件数	死者数	重傷者数	軽傷者数	校区内総 発生件数	死者数	重傷者数	軽傷者数
飯 野	22	-	1	22	25	-	1	28
石 畳	3	-	-	3	2	-	-	2
御 作	2	-	-	2	2	-	-	5
中 山	26	-	-	37	27	-	1	28
道 慈	2	-	-	2	3	-	-	4
本 城	2	-	-	2	1	-	1	1
小原中部	3	1	-	2	2	-	-	5
足 助	8	-	-	9	7	1	-	8
冷 田	-	-	-	-	-	-	-	-
追 分	8	1	-	8	5	-	-	5
佐 切	-	-	-	-	-	-	-	-
則 定	2	-	-	5	1	-	-	1
萩 野	1	-	-	1	-	-	-	-
明 和	5	-	1	5	9	-	1	17
新 盛	9	-	1	23	3	-	-	4
大 蔵	3	-	-	3	-	-	-	-
御 蔵	-	-	-	-	1	-	1	-
大 沼	3	-	-	3	8	1	-	8
巴ヶ丘	5	1	-	4	6	-	1	5
花 山	4	-	-	4	4	-	-	4
築 羽	-	-	-	-	-	-	-	-
小 渡	4	-	-	5	3	-	-	3
敷 島	1	-	-	1	2	-	-	2
稲 武	9	-	-	10	11	-	-	15

資料：交通安全防犯課

Q-14 消防人員及び消防車両の状況

各年4月1日現在

年	消防職員 の人数・ 団員数	救急・消防車両台数									小型動力 ポンプ
		総数	救急車	水槽付 消防車	普通消防車	化学消防車	はしご車 はしご車 含折	救助 工作車	消防 積載 ポンプ	その他 車両	
平成23年	2,481	249	20	20	21	3	3	4	120	58	212
24	2,558	251	21	20	21	3	3	4	120	59	213
25	2,546	252	21	20	21	3	3	4	120	60	213
26	2,531	256	21	20	21	3	3	4	120	64	213
27	2,583	259	21	20	20	3	3	4	120	68	213

注：消防職員のうち、市役所出向者を除く。

資料：豊田市消防本部

Q-15 消防水利の状況（防火水槽・消火栓）

各年4月1日現在 単位：箇所

年	総数	挙母	高橋	上郷	高岡	猿投	松平
平成23年	7,472	1,860	792	526	1,229	1,372	416
24	7,694	1,875	796	531	1,236	1,379	416
25	7,725	1,883	796	532	1,241	1,390	416
26	7,760	1,892	800	531	1,244	1,407	415
27	7,766	1,895	796	533	1,247	1,408	416

年	藤岡	小原	足助	下山	旭	稲武	その他
平成23年	588	130	219	78	142	120	176
24	595	131	219	78	142	120	176
25	597	132	220	79	142	121	176
26	601	133	219	80	143	120	175
27	601	134	217	80	143	121	177

資料：豊田市消防本部

Q-16 火災発生状況及び救急車出動件数・搬送人員

区 分	平成23年	平成24年	平成25年	平成26年	平成27年	
火災件数 (件)	総 数	205	162	231	194	152
	建 物	71	71	94	81	81
	林 野	16	10	30	10	8
	車 輦	14	20	23	18	19
	そ の 他	104	61	84	84	44
	航空機	-	-	-	1	-
焼損面積等	建 物 (㎡)	2,707	1,012	2,346	2,372	2,356
	林 野 (a)	188	16	258	48	24
	車 輦 (台)	16	24	6	23	25
	そ の 他 (a)	*	*	*	*	*
	航空機 (台)	-	-	-	-	-
損 害 額 (千円)	総 数	270,718	394,304	486,784	227,198	359,657
	建 物	262,820	331,673	465,238	195,119	304,557
	林 野	20	173	249	7	35
	車 輦	4,363	24,220	18,736	8,438	54,467
	そ の 他	3,515	38,238	2,561	23,634	598
	航空機	-	-	-	-	-
救 急 車 出動件数 (件)	総 数	16,134	16,914	17,246	17,027	17,666
	交通事故	1,627	1,699	1,718	1,612	1,629
	急 病	10,328	10,971	11,110	11,133	11,711
	労働災害	182	145	187	155	181
	そ の 他	3,997	4,099	4,231	4,127	4,145
搬送人員	総 数	14,733	15,433	15,494	15,424	16,141
	交通事故	1,617	1,686	1,634	1,537	1,581
	急 病	9,405	9,957	9,990	10,107	10,728
	労働災害	176	141	182	152	174
	そ の 他	3,535	3,649	3,688	3,628	3,658

資料：豊田市消防本部

Q-17 地区別市民相談取扱件数

単位：件

区	分	平成23年度	平成24年度	平成25年度	平成26年度	平成27年度
総数	計	4,236	4,174	4,293	4,418	4,689
	行政事	563	587	528	705	1,100
	民事	3,673	3,587	3,765	3,713	3,589
挙母	計	1,199	1,251	1,376	1,463	1,122
	行政事	110	105	122	112	81
	民事	1,089	1,146	1,254	1,351	1,041
高橋	計	482	461	496	404	330
	行政事	33	35	50	36	27
	民事	449	426	446	368	303
上郷	計	228	200	192	197	182
	行政事	9	12	15	21	14
	民事	219	188	177	176	168
高岡	計	481	424	487	410	493
	行政事	32	37	43	28	49
	民事	449	387	444	382	444
猿投	計	406	479	443	442	388
	行政事	34	33	38	39	30
	民事	372	446	405	403	358
松平	計	53	57	75	70	73
	行政事	4	2	14	7	6
	民事	49	55	61	63	67
藤岡	計	88	92	100	109	98
	行政事	4	8	6	11	6
	民事	84	84	94	98	92
小原	計	12	17	17	18	16
	行政事	2	3	4	2	4
	民事	10	14	13	16	12
足助	計	73	55	36	36	38
	行政事	7	6	1	3	1
	民事	66	49	35	33	37
下山	計	23	25	21	25	35
	行政事	1	1	-	2	6
	民事	22	24	21	23	29
旭	計	11	9	10	8	11
	行政事	1	-	1	-	2
	民事	10	9	9	8	9
稲武	計	19	8	6	7	5
	行政事	3	-	1	1	-
	民事	16	8	5	6	5
その他	計	1,161	1,096	1,034	1,229	1,898
	行政事	323	345	233	443	874
	民事	838	751	801	786	1,024

資料：市民相談課

Q-18 市民相談（特別）取扱件数

単位：件

年 度	総 数	法 律	債 務	家庭悩みごと	税 務	登 記	女性悩みごと	年 金 働 労	人 権 行 政	行 政 手 続	外国人 関連手続	不動産
平成23年度	1,975	1,203	117	404	98	81	24	28	9	7	4	*
24	1,995	1,320	91	347	88	82	*	26	11	21	9	*
25	1,907	1,353	*	325	88	79	*	12	5	36	9	*
26	1,920	1,320	*	334	92	62	*	20	13	26	10	43
27	1,928	1,310	*	317	94	63	*	27	41	23	3	50

注：法律相談は、弁護士・司法書士による相談の合算を表示した。

資料：市民相談課

：平成24年度より「女性悩みごと相談」を廃止した。

：平成24年度より「多重債務相談」を「債務相談」に改名した。

：平成25年度より「債務相談」を廃止した。

：平成26年度より「不動産相談」を開始した。

Q-19 市民相談（民事）取扱件数

単位：件

種 別	平成23年度	平成24年度	平成25年度	平成26年度	平成27年度
総 数	3,673	3,587	3,765	3,713	3,589
戸 籍	70	76	97	66	59
婚 姻 ・ 離 婚	650	596	614	568	449
相 続	471	512	595	604	563
登 記	113	104	100	85	102
金 銭 貸 借	319	241	205	197	263
損 害 賠 償	135	116	110	90	127
借 地 ・ 借 家	91	112	95	104	81
消費販売契約	75	50	54	47	38
事業・商取引	25	42	28	35	31
不動産売買・請負・使用	30	42	68	98	107
相 隣	138	168	152	157	167
迷 惑 行 為	124	118	110	103	118
労 働	104	104	87	83	95
税 務	161	139	155	166	168
悩 み ご と	723	786	825	913	738
外国手続関係	15	16	32	21	14
そ の 他	429	365	438	376	469

注：Q-18の件数を含む。

資料：市民相談課

Q-20 市民相談（行政）取扱件数

単位：件

部署名	平成23年度	平成24年度	平成25年度	平成26年度	平成27年度
総数	563	587	528	705	1,100
総合企画部	3	9	*	*	*
経営戦略室	*	*	7	5	7
企画政策部	*	*	5	12	5
総務部	19	10	8	7	26
市民部	125	121	*	*	*
市民福祉部	*	*	177	245	479
税務財産部	*	*	49	47	91
社会部	24	23	14	46	43
環境部	38	45	52	32	54
福祉保健部	110	156	*	*	*
健康部	*	*	14	43	36
産業部	21	19	17	27	46
都市整備部	51	36	43	40	67
建設部	36	53	33	38	52
子ども部	16	16	18	20	40
消防本部	1	1	-	-	-
上下水道局	6	9	2	8	19
教育委員会	22	16	19	25	28
出納室	1	-	*	*	*
会計課	*	*	-	-	3
議会事務局	-	-	-	-	3
選管事務局	-	-	-	-	1
土地開発公社	1	-	-	-	-
国の機関	45	38	39	59	49
県の機関	29	31	27	43	38
その他	15	4	4	8	13

注：Q-18の件数を含む。

資料：市民相談課

Q-21 翻訳・通訳取扱件数

総 数	平成25年度			平成26年度			平成27年度		
	4,899			5,221			6,826		
部 署 別	翻 訳	庁内通訳	出張通訳	翻 訳	庁内通訳	出張通訳	翻 訳	庁内通訳	出張通訳
計	266	4,557	76	248	4878	95	166	6,558	102
総合企画部	*	*	*	*	*	*	*	*	*
経営戦略室	47	3	-	49	2	-	41	4	-
企画政策部	1	6	-	1	8	-	-	13	-
総務部	3	25	-	-	14	-	3	51	-
市民部	*	*	*	*	*	*	*	*	*
市民福祉部	66	2,452	30	43	2,827	33	29	4,082	32
税務財産部	1	621	-	11	691	-	8	941	-
社会部	13	3	-	13	13	-	6	14	-
環境部	14	41	-	13	43	-	1	58	-
福祉保健部	*	*	*	*	*	*	*	*	*
健康部	58	212	21	35	191	34	25	279	37
産業部	-	3	-	1	-	-	1	2	-
都市整備部	7	82	-	19	40	-	8	86	3
建設部	-	-	-	1	-	-	2	-	-
子ども部	23	425	25	34	351	26	20	381	27
消防本部	-	-	-	4	1	-	3	1	2
上下水道局	-	46	-	1	31	-	-	36	-
教育委員会	33	65	-	23	88	2	19	118	1
出納室	*	*	*	*	*	*	*	*	*
議会事務局	-	-	-	-	-	-	-	-	-
監査委員事務局	-	-	-	-	-	-	-	-	-
選挙管理委員会事務局	-	-	-	-	-	-	-	-	-
農業委員会事務局	-	-	-	-	-	-	-	-	-
土地開発公社	-	-	-	-	-	-	-	-	-
国の機関	-	262	-	-	268	-	-	256	-
県の機関	-	246	-	-	224	-	-	171	-
その他の機関	-	65	-	-	86	-	-	65	-

資料：市民相談

R-1 会計区分別歳入・歳出決算額

単位：千円

会 計 区 分		平成23年度	平成24年度	平成25年度	平成26年度	平成27年度
歳 入	総 額	251,440,305	252,732,878	259,502,077	282,786,655	294,259,372
	一 般 会 計	170,110,771	168,393,723	173,813,277	192,274,089	193,966,431
	特 別 会 計	61,743,940	64,135,849	65,479,019	68,129,167	76,050,983
	国民健康保険	35,425,551	36,596,653	36,149,481	36,887,703	42,302,340
	食肉センタ一	311,644	12,586	59,004	12,302	*
	都市計画事業土地区画整理	5,327,561	4,939,861	5,399,126	5,429,096	7,287,504
	分譲住宅建設事業	40,986	33,302	11,227	11,881	23,832
	卸 売 市 場	298,490	299,705	317,028	330,359	295,610
	水道水源保全事業	48,695	49,051	48,282	48,754	57,840
	母子父子寡婦福祉資金貸付事業	38,775	33,928	40,038	45,225	56,798
	介護保険事業	16,018,123	17,291,921	17,749,290	18,907,727	20,065,106
	財 産 区	18,920	22,990	20,807	20,556	15,900
	簡易水道事業	1,247,088	1,570,322	2,234,850	2,619,915	1,954,746
	後期高齢者医療	2,968,107	3,285,530	3,449,886	3,815,649	3,991,307
	企 業 会 計	19,585,594	20,203,306	20,209,781	22,383,399	24,241,958
水 道 事 業	10,260,000	10,376,104	10,852,853	11,414,479	11,727,302	
下 水 道 事 業	9,325,594	9,827,202	9,356,928	10,968,920	12,514,656	
歳 出	総 額	245,199,751	245,206,107	253,958,272	276,515,776	292,939,930
	一 般 会 計	163,523,270	159,423,793	163,966,315	184,011,981	186,703,268
	特 別 会 計	57,173,292	59,711,795	62,578,888	64,820,018	73,188,558
	国民健康保険	33,556,131	34,773,981	35,225,076	35,739,334	40,858,407
	食肉センタ一	299,559	12,356	58,579	12,302	*
	都市計画事業土地区画整理	2,928,211	2,856,316	4,025,223	3,934,104	6,592,160
	分譲住宅建設事業	39,085	32,046	9,800	9,979	11,084
	卸 売 市 場	276,484	277,473	301,512	310,102	263,454
	水道水源保全事業	46,837	47,847	47,011	47,144	56,908
	母子父子寡婦福祉資金貸付事業	22,262	14,631	12,567	10,452	6,169
	介護保険事業	15,873,274	17,019,681	17,435,144	18,467,395	19,693,531
	財 産 区	12,487	17,397	17,296	17,342	14,164
	簡易水道事業	1,176,252	1,405,029	2,019,412	2,481,591	1,733,006
	後期高齢者医療	2,942,710	3,255,038	3,427,268	3,790,273	3,959,675
	企 業 会 計	24,503,189	26,070,519	27,413,069	27,683,777	33,048,104
水 道 事 業	12,807,232	13,547,796	15,565,563	14,283,044	17,023,369	
下 水 道 事 業	11,695,957	12,522,723	11,847,506	13,400,733	16,024,735	

資料：財政課

R-2 一般会計財源別歳入決算額

単位:千円

区 分	平成23年度	平成24年度	平成25年度	平成26年度	平成27年度
総 額	170,110,771	168,393,723	173,813,277	192,274,089	193,966,431
自主財源計	116,942,898	117,695,678	118,799,941	143,298,482	140,870,231
市 税	85,859,524	85,693,455	86,868,622	119,500,666	118,955,406
分担金及び負担金	994,756	1,018,365	1,061,879	1,115,291	434,098
使用料及び手数料	2,894,329	2,751,370	2,793,510	2,609,047	3,324,274
財産収入	1,022,495	1,541,094	1,649,716	2,550,604	643,782
寄 附 金	35,224	10,985	1,024,330	17,301	45,113
繰 入 金	12,601,709	13,583,685	9,121,933	1,153,755	2,882,691
繰 越 金	6,738,883	6,587,501	8,969,930	9,846,962	8,262,108
諸 収 入	6,795,978	6,509,223	7,310,021	6,504,856	6,322,759
依存財源計	53,167,873	50,698,045	55,013,336	48,975,607	53,096,200
地方譲与税	1,329,513	1,251,948	1,187,197	1,139,797	1,195,479
利子割交付金	279,805	227,936	214,059	206,235	173,825
配当割交付金	194,523	209,884	351,868	646,629	547,027
株式等譲渡所得割交付金	46,146	48,928	755,097	418,290	565,379
地方消費税交付金	4,719,867	4,732,246	4,691,914	5,624,907	9,093,224
ゴルフ場利用税交付金	423,234	425,033	421,146	402,272	402,691
特別地方消費税交付金	-	-	-	-	-
自動車取得税交付金	541,440	727,710	649,784	285,121	484,794
地方特例交付金	1,063,582	293,480	288,739	269,007	269,374
地方交付税	6,730,327	8,396,324	7,162,228	7,862,016	7,768,501
交通安全対策特別交付金	72,064	70,150	69,306	62,817	66,279
国庫支出金	17,178,568	15,383,038	19,354,080	17,986,528	19,566,562
県 支 出 金	8,151,705	7,494,368	8,503,174	9,409,088	8,277,865
市 債	12,437,099	11,437,000	11,364,744	4,662,900	4,685,200

資料:財政課

R-3 一般会計性質別歳出決算額

単位:千円

区 分	平成23年度	平成24年度	平成25年度	平成26年度	平成27年度
総 額	163,523,270	159,423,793	163,966,315	184,011,981	186,703,268
人 件 費	28,985,381	27,994,835	27,143,669	28,412,443	29,246,328
物 件 費	26,817,109	26,502,644	26,656,225	27,726,845	28,404,421
維持補修費	920,243	943,045	1,105,159	1,328,254	1,435,709
扶助費	24,744,408	24,585,901	24,642,362	26,587,927	26,597,522
補助費等	16,597,479	15,526,654	15,746,049	15,283,587	15,496,375
普通建設事業費	31,904,769	34,253,246	39,784,394	32,141,824	39,617,002
災害復旧事業費	302,849	100,181	481,840	194,474	90,303
公 債 費	11,136,767	11,839,881	12,947,970	14,136,058	13,581,269
積 立 金	9,613,312	4,939,077	5,034,853	24,948,054	17,256,403
投資及び出資金	911,644	870,400	875,000	1,671,366	1,673,000
貸 付 金	777,400	663,400	806,600	671,000	2,075,200
繰 出 金	10,811,909	11,204,529	8,742,194	10,910,149	11,229,736

資料:財政課

R-4 一般会計目的別歳出決算額

単位：千円

項 目	平成23年度	平成24年度	平成25年度	平成26年度	平成27年度
総 額	163,523,270	159,423,793	163,966,315	184,011,981	186,703,268
議 会 費	1,006,530	894,447	952,000	875,559	930,486
議 務 費	29,847,119	25,929,674	21,006,707	31,623,343	23,208,030
民 生 費	44,226,193	44,847,811	45,113,829	46,419,576	48,980,277
衛 生 費	14,766,099	14,664,080	13,417,575	15,072,601	24,146,787
労 働 費	1,065,960	333,290	367,611	221,273	209,834
農林水産業費	2,382,655	2,506,436	2,114,093	2,559,098	2,666,111
商 工 費	3,581,533	3,275,342	2,720,185	4,337,820	3,287,235
土 木 費	28,098,402	27,857,044	30,136,716	37,204,282	33,091,476
消 防 費	5,983,321	6,320,921	6,230,021	6,167,141	6,432,041
教 育 費	21,077,032	20,863,302	28,305,423	25,180,143	30,061,742
災 害 復 旧 費	276,721	91,565	446,809	186,895	91,399
公 債 費	11,136,767	11,839,881	12,947,970	14,136,058	13,581,269
諸 支 出 金	74,938	-	207,376	28,192	16,581

資料：財政課

R-5 税目別納税義務者数

単位：人

区 分	平成23年度	平成24年度	平成25年度	平成26年度	平成27年度
総 数	732,120	736,939	742,567	748,285	754,760
法人市民税	7,919	7,959	8,111	8,095	8,063
個人市民税	217,234	217,672	218,349	219,040	219,940
軽自動車税	128,416	129,664	131,059	133,433	135,243
鉦 産 税	3	3	3	3	3
固定資産税 家屋	115,380	116,486	117,609	118,475	119,843
〃 土地	130,116	130,839	131,607	132,243	132,824
〃 償却資産	10,772	10,838	10,969	11,087	11,327
都市計画税 家屋	65,101	65,827	66,643	67,186	68,255
〃 土地	57,179	57,651	58,217	58,723	59,262

注：固定資産・都市計画税については免税点未満のものも含む。
：軽自動車税については課税台数による。

資料：市民税課
資産税課

R-6 市税の状況

区 分	平成 24 年 度			平成 25 年 度		
	調 定 額	収 入 額	収 納 率	調 定 額	収 入 額	収 納 率
総 計	88,761,708	85,693,456	96.5%	89,442,709	86,868,622	97.1%
市 民 税	37,100,679	35,085,645	94.6	37,257,290	35,586,222	95.5
現 年 度	35,003,141	34,576,529	98.8	35,508,459	35,107,189	98.9
個人所得割	28,361,544	27,957,360	98.6	28,901,553	28,520,286	98.7
個人均等割	634,919	625,870	98.6	640,992	632,536	98.7
法人税割	5,048,611	5,037,366	99.8	5,001,477	4,991,796	99.8
法人均等割	958,067	955,933	99.8	964,437	962,571	99.8
滞 納 繰 越	2,097,538	509,116	24.3	1,748,831	479,033	27.4
固 定 資 産 税	37,605,320	36,722,379	97.7	37,517,849	36,767,934	98.0
現 年 度	36,644,653	36,405,719	99.3	36,692,853	36,494,443	99.5
純固定資産税	36,428,961	36,190,028	99.3	36,476,907	36,278,497	99.5
交付金納付税	215,692	215,692	100.0	215,946	215,946	100.0
滞 納 繰 越	960,667	316,660	33.0	824,996	273,491	33.2
軽 自 動 車 税	679,793	642,201	94.5	688,856	654,818	95.1
現 年 度	642,421	632,411	98.4	655,838	646,657	98.6
滞 納 繰 越	37,373	9,790	26.2	33,018	8,161	24.7
市 た ば こ 税	2,921,765	2,921,765	100.0	3,242,383	3,242,383	100.0
現 年 度	2,921,765	2,921,765	100.0	3,242,383	3,242,383	100.0
滞 納 繰 越	-	-	*	-	-	*
鉦 産 税	591	591	100.0	676	676	100.0
特別土地保有税	-	-	*	-	-	*
現 年 度	-	-	*	-	-	*
滞 納 繰 越	-	-	*	-	-	*
入 湯 税	106	106	100.0	87	87	100.0
事 業 所 税	6,632,971	6,614,203	99.7	6,883,783	6,862,601	99.7
現 年 度	6,611,288	6,604,829	99.9	6,865,160	6,860,788	99.9
滞 納 繰 越	21,683	9,374	43.2	18,623	1,813	9.7
都 市 計 画 税	3,820,483	3,706,566	97.0	3,851,785	3,753,901	97.5
現 年 度	3,686,622	3,662,442	99.3	3,735,757	3,715,437	99.5
滞 納 繰 越	133,861	44,124	33.0	116,028	38,464	33.2

注：四捨五入の関係で総数と内訳は必ずしも一致しない。

単位：千円・%

平成 26 年 度			平成 27 年 度		
調 定 額	収 入 額	収 納 率	調 定 額	収 入 額	収 納 率
121,657,985	119,500,666	98.2%	120,671,045	118,955,406	98.6%
68,636,650	67,229,214	97.9	67,595,017	66,459,475	98.3
67,188,803	66,840,860	99.5	66,368,494	66,082,084	99.6
29,391,097	29,062,205	98.9	30,232,204	29,965,500	99.1
750,417	742,021	98.9	753,597	746,949	99.1
36,084,988	36,074,610	100.0	34,424,962	34,412,258	100.0
962,301	962,024	100.0	957,731	957,377	100.0
1,447,847	388,354	26.8	1,226,523	377,391	30.8
38,270,478	37,649,173	98.4	38,239,540	37,761,530	98.7
37,569,465	37,393,963	99.5	37,674,149	37,525,259	99.6
37,350,689	37,175,187	99.5	37,453,463	37,304,573	99.6
218,776	218,776	100.0	220,686	220,686	100.0
701,013	255,210	36.4	565,391	236,271	41.8
705,409	674,551	95.6	718,110	690,540	96.2
675,998	667,392	98.7	691,354	684,051	98.9
29,411	7,159	24.3	26,756	6,489	24.3
3,106,254	3,106,254	100.0	3,093,158	3,093,158	100.0
3,106,254	3,106,254	100.0	3,093,158	3,093,158	100.0
-	-	*	-	-	*
792	792	100.0	840	840	100.0
-	-	*	-	-	*
-	-	*	-	-	*
-	-	*	-	-	*
104	104	100.0	121	121	100.0
7,001,842	6,984,221	99.7	7,075,236	7,060,822	99.8
6,982,590	6,976,195	99.9	7,057,595	7,055,523	100.0
19,252	8,026	41.7	17,641	5,299	30.0
3,936,456	3,856,357	98.0	3,949,023	3,888,920	98.5
3,838,867	3,820,829	99.5	3,872,216	3,856,823	99.6
97,589	35,528	36.4	76,807	32,097	41.8

資料：納 税 課
市民税課

R-7 用途別市有地面積

単位：㎡ 各年度末現在

区 分	平成23年度	平成24年度	平成25年度	平成26年度	平成27年度
総 計	27,322,911	27,725,663	27,888,678	27,741,966	27,810,873
公用地計	1,052,646	1,041,973	1,021,583	964,657	1,027,324
庁舎用地	33,603	33,603	33,603	33,603	33,603
消防用地	87,701	87,792	86,743	89,511	89,377
その他公用地	931,342	919,578	901,237	841,543	904,344
公共用地計	11,583,248	11,988,980	12,155,642	12,077,324	12,101,138
学校用地	2,318,014	2,318,623	2,357,576	2,357,576	2,346,785
住宅用地	357,713	356,155	340,577	350,351	350,376
公園用地	4,260,604	4,297,032	4,304,962	4,307,534	4,302,305
その他公共用地	4,646,917	5,017,170	5,152,527	5,061,863	5,101,672
普通財産計	14,687,017	14,694,710	14,711,453	14,699,985	14,682,411
宅地	792,638	798,461	795,179	799,590	836,433
原野	2,490	2,490	21,585	1,349	1,480
雑種地	336,816	336,704	336,566	352,931	351,460
溜池	5,928	5,928	5,928	5,928	5,928
墓地	203,793	203,803	203,896	207,341	206,978
山林	13,345,353	13,347,324	13,348,299	13,332,846	13,280,132

注：四捨五入の関係で総数と内訳は必ずしも一致しない。

資料：財産管理課

：地方自治法施行規則の財産に関する調書の様式に統一した。

R-8 用途別市有建物面積

単位：㎡ 各年度末現在

区 分	平成23年度	平成24年度	平成25年度	平成26年度	平成27年度
総 計	1,643,103	1,672,529	1,691,208	1,679,058	1,698,507
公 用 施 設 計	196,754	222,120	223,203	220,588	234,973
庁舎施設	48,336	73,138	72,903	73,011	73,011
消防施設	19,857	21,246	20,946	20,946	20,946
その他公用施設	128,561	127,736	129,353	126,630	141,016
公 共 用 施 設 計	1,301,689	1,310,029	1,322,633	1,320,968	1,338,332
学校	609,933	610,466	619,956	620,766	635,148
住宅	135,094	138,256	143,649	141,841	141,760
公園	33,208	33,453	33,506	33,540	33,540
その他公共用施設	523,454	527,854	525,523	524,822	527,884
普 通 財 産 計	144,660	140,380	145,372	137,502	125,202

注：四捨五入の関係で、総数と内訳は必ずしも一致しない。

資料：財産管理課

：地方自治法施行規則の財産に関する調書の様式に統一した。

S-1 選挙人名簿登録者数及び在外選挙人名簿登録者数の推移

各年9月2日現在

年	選挙人名簿登録者数			在外選挙人名簿登録者数		
	総数	男	女	総数	男	女
平成 23 年	326,200	170,895	155,305	351	227	124
24	327,012	171,319	155,693	331	216	115
25	327,491	171,484	156,007	338	219	119
26	327,596	171,467	156,129	309	196	113
27	328,243	171,763	156,480	289	177	112

資料：選挙管理委員会事務局

S-2 選挙別投票者数

選挙別	執行年月日	選挙当日有権者数			投票者数		
		総数	男	女	総数	男	女
衆議院議員	平成 17. 9. 11(小)(第11区)	307,626	160,725	146,901	230,500	119,536	110,964
	〃 (比) 〃	308,041	160,988	147,053	230,554	119,573	110,981
	〃 (小)(第14区)	2,563	1,252	1,311	2,141	1,033	1,108
	〃 (比) 〃	2,565	1,254	1,311	2,141	1,033	1,108
	21. 8. 30(小)(第11区)	320,978	168,728	152,250	250,282	131,625	118,657
	〃 (比) 〃	〃	〃	〃	250,245	131,605	118,640
	〃 (小)(第14区)	2,382	1,144	1,238	1,938	934	1,004
	〃 (比) 〃	〃	〃	〃	1,938	934	1,004
	24. 12. 16(小)(第11区)	324,276	169,864	154,412	226,747	120,400	106,347
	〃 (比) 〃	〃	〃	〃	226,734	120,394	106,340
	〃 (小)(第14区)	2,296	1,114	1,182	1,751	857	894
	〃 (比) 〃	〃	〃	〃	〃	〃	〃
	26. 12. 14(小)(第11区)	325,303	170,202	155,101	218,533	116,264	102,269
	〃 (比) 〃	〃	〃	〃	218,517	116,258	102,259
〃 (小)(第14区)	2,208	1,078	1,130	1,575	784	791	
〃 (比) 〃	〃	〃	〃	1,575	784	791	
参議院議員	平成 16. 7. 11(選)	270,656	141,707	128,949	173,250	91,383	81,867
	〃 (比)	271,007	141,932	129,075	173,294	91,410	81,884
	19. 7. 29(選)	317,555	166,482	151,073	221,788	115,898	105,890
	〃 (比)	〃	〃	〃	221,773	115,886	105,887
	22. 7. 11(選)	324,490	170,090	154,400	227,218	120,109	107,109
	〃 (比)	〃	〃	〃	227,210	120,103	107,107
	25. 7. 21(選)	326,985	171,152	155,833	214,668	114,306	100,362
〃 (比)	〃	〃	〃	214,645	114,295	100,350	
県知事	平成 15. 2. 2	266,702	139,618	127,084	130,392	67,417	62,975
	19. 2. 4	313,817	164,086	149,731	203,796	106,431	97,365
	23. 2. 6	323,707	169,470	154,237	208,186	110,320	97,866
	27. 2. 1	325,776	170,105	155,671	161,282	87,184	74,098
県議会議員	平成 15. 4. 13	266,119	139,204	126,915	161,602	83,533	78,069
	19. 4. 8	*	*	*	*	*	*
	23. 4. 10	323,009	168,969	154,040	195,169	103,446	91,723
	27. 4. 12	*	*	*	*	*	*
市長	平成 16. 2. 8	267,678	140,091	127,587	123,210	64,199	59,011
	20. 2. 3	315,784	165,224	150,560	156,335	81,581	74,754
	24. 2. 5	*	*	*	*	*	*
	28. 2. 7	324,417	169,269	155,148	154,937	82,160	72,777
市議会議員	平成 15. 4. 27	264,143	138,083	126,060	179,630	91,281	88,349
	17. 4. 24(増員)	28,375	14,045	14,330	20,647	10,075	10,572
	19. 4. 22(豊田)	276,846	145,508	131,338	187,405	95,985	91,420
	〃 (藤岡)	13,879	7,020	6,859	10,551	5,266	5,285
	〃 (下山)	4,177	2,041	2,136	3,539	1,722	1,817
	23. 4. 24	320,900	167,696	153,204	213,145	110,516	102,629
	24. 2. 5(補)	*	*	*	*	*	*
	27. 4. 26	322,843	168,308	154,535	206,701	107,314	99,387

注：平成17年4月24日の市議会議員増員選挙は小原及び稲武選挙区は無投票。
 ：平成19年4月8日の県議会議員選挙は無投票。(豊田市選挙区)
 ：平成19年4月22日の市議会議員増員選挙は小原、足助、旭及び稲武選挙区は無投票。
 ：平成24年2月5日の市長選挙及び市議会議員補欠選挙は無投票。
 ：平成27年4月12日の県議会議員選挙は無投票。(豊田市選挙区)

棄権者数			投票率 (%)			投票総数	有効投票数	無効投票数	持ち帰りと推定されるもの及び不受理
総数	男	女	総数	男	女				
77,126	41,189	35,937	74.93	74.37	75.54	230,498	225,041	5,457	2
77,487	41,415	36,072	74.85	74.27	75.47	230,554	224,689	5,865	-
422	219	203	83.53	82.51	84.52	2,141	2,101	40	-
424	221	203	83.47	82.38	84.52	2,141	2,106	35	-
70,696	37,103	33,593	77.97	78.01	77.94	250,278	244,545	5,733	4
70,733	37,123	33,610	77.96	78.00	77.92	250,233	244,215	6,018	12
444	210	234	81.36	81.64	81.10	1,938	1,882	56	-
444	210	234	81.36	81.64	81.10	1,938	1,891	47	-
97,529	49,464	48,065	69.92	70.88	68.87	226,710	216,001	10,709	37
97,542	49,470	48,072	"	"	"	226,729	219,134	7,595	5
545	257	288	76.26	76.93	75.63	1,744	1,671	73	7
"	"	"	"	"	"	1,744	1,701	43	7
106,770	53,938	52,832	67.18	68.31	65.94	218,530	212,492	6,038	3
106,786	53,944	52,842	67.17	68.31	65.93	218,501	212,611	5,890	16
633	294	339	71.33	72.73	70.00	1,575	1,530	45	-
633	294	339	71.33	72.73	70.00	1,575	1,549	26	-
97,406	50,324	47,082	64.01	64.49	63.49	173,249	161,759	11,490	1
97,713	50,522	47,191	64.01	64.48	63.49	173,283	166,287	6,996	11
95,767	50,584	45,183	69.84	69.62	70.09	221,780	215,655	6,125	8
95,782	50,596	45,186	69.84	69.61	70.09	221,765	211,660	10,105	8
97,272	49,981	47,291	70.02	70.61	69.37	227,210	213,970	13,240	8
97,280	49,987	47,293	70.02	70.61	69.37	227,201	216,511	10,690	9
112,317	56,846	55,471	65.65	66.79	64.40	214,667	206,645	8,022	1
112,340	56,857	55,483	65.64	66.78	64.40	214,641	208,400	6,241	4
136,310	72,201	64,109	48.89	48.29	49.55	130,385	128,163	2,222	7
110,021	57,655	52,366	64.94	64.86	65.03	203,796	201,331	2,465	-
115,521	59,150	56,371	64.31	65.10	63.45	208,184	204,625	3,559	2
164,494	82,921	81,573	49.51	51.25	47.60	161,281	158,152	3,129	1
104,517	55,671	48,846	60.73	60.01	61.51	161,601	158,807	2,794	1
*	*	*	*	*	*	*	*	*	*
127,840	65,523	62,317	60.42	61.22	59.54	195,165	191,140	4,025	4
*	*	*	*	*	*	*	*	*	*
144,468	75,892	68,576	46.03	45.83	46.25	123,208	120,830	2,378	2
159,449	83,643	75,806	49.51	49.38	49.65	156,334	154,022	2,312	1
*	*	*	*	*	*	*	*	*	*
169,480	87,109	82,371	47.76	48.54	46.91	154,936	152,216	2,720	1
84,513	46,802	37,711	68.00	66.11	70.08	179,630	176,531	3,099	-
7,728	3,970	3,758	72.76	71.73	73.78	20,647	20,420	227	-
89,441	49,523	39,918	67.69	65.97	69.61	187,404	184,181	3,223	1
3,328	1,754	1,574	76.02	75.01	77.05	10,551	10,450	101	-
638	319	319	84.73	84.37	85.07	3,539	3,516	23	-
107,755	57,180	50,575	66.42	65.90	66.99	213,131	208,976	4,155	14
*	*	*	*	*	*	*	*	*	*
116,142	60,994	55,148	64.03	63.76	64.31	206,701	202,151	4,550	-

資料：選挙管理委員会事務局

S-3 投票所別選挙人名簿登録者数

平成27年9月2日現在

番号	投票所名	登録者数			番号	投票所名	登録者数		
		計	男	女			計	男	女
	総数	328,243	171,763	156,480					
1	豊田市役所	3,782	2,048	1,734	41	高美町自治会館	1,278	624	654
2	近代の産業とくらし発見館	1,172	629	543	42	吉原町区民会館	5,004	2,631	2,373
3	崇化館交流館	8,180	4,415	3,765	43	花園町区民会館	6,471	3,358	3,113
4	梅坪台交流館	8,550	4,465	4,085	44	堤小学校	1,900	1,003	897
5	けやきワークス	6,241	3,174	3,067	45	前林中学校	3,238	1,774	1,464
6	小坂区民会館	6,250	3,304	2,946	46	西岡町区民会館	5,002	3,169	1,833
7	三軒屋区民会館	5,078	2,855	2,223	47	堤町区民会館	2,408	1,213	1,195
8	朝日丘交流館	6,167	3,363	2,804	48	駒場小学校	5,328	2,730	2,598
9	土橋児童館	4,641	2,521	2,120	49	大畑こども園	1,012	509	503
10	根川小学校	6,510	3,465	3,045	50	保見交流館	2,457	1,226	1,231
11	豊南交流館	10,095	5,181	4,914	51	貝津町公民館	2,042	1,155	887
12	平和小学校	4,092	2,436	1,656	52	東保見小学校	5,895	2,968	2,927
13	山之手小学校	5,746	3,121	2,625	53	豊田特別支援学校	9,770	5,075	4,695
14	丸山区民会館	3,715	1,901	1,814	54	猿投町公民館	593	281	312
15	豊田市西部コミュニティセンター	5,334	2,808	2,526	55	猿投北交流館	1,521	734	787
16	宮口上区民会館	8,133	4,136	3,997	56	亀首町児童館	2,459	1,290	1,169
17	深田山公会堂	3,791	2,084	1,707	57	猿投コミュニティセンター	4,073	2,082	1,991
18	美山小学校	5,519	3,529	1,990	58	井上公民館	4,893	2,463	2,430
19	高橋中学校	5,548	2,800	2,748	59	猿投台交流館	6,693	3,454	3,239
20	平井小学校	2,918	1,395	1,523	60	越戸こども園	3,937	2,032	1,905
21	市木小学校	4,811	2,426	2,385	61	御船区民会館	2,034	1,022	1,012
22	岩滝町区民会館	776	384	392	62	透成こども園	570	276	294
23	矢並町ふれあい集会所	692	350	342	63	松嶺公民館	241	112	129
24	野見小学校	5,852	2,841	3,011	64	東広瀬小学校	1,305	634	671
25	広川台小学校	5,677	2,879	2,798	65	中金小学校	748	362	386
26	下野見児童館	529	271	258	66	上鷹見こども園	667	331	336
27	益富交流館	5,463	2,729	2,734	67	県営手呂住宅集会所	531	233	298
28	五ヶ丘第七自治区集会所	5,635	2,776	2,859	68	穂積町区民会館	920	456	464
29	東山小学校	5,174	2,449	2,725	69	松平志賀町区民会館	1,867	929	938
30	豊栄一区区民会館	4,452	2,316	2,136	70	岩倉小学校	1,584	814	770
31	寿恵野小学校	6,520	3,385	3,135	71	松平支所	1,871	948	923
32	永覚新町区民会館	2,872	1,657	1,215	72	桂野町区民会館	316	152	164
33	畝部小学校	4,518	2,222	2,296	73	滝脇町自治区集会所	219	90	129
34	上郷コミュニティセンター	5,712	2,934	2,778	74	林添町区民会館	437	217	220
35	高嶺こども園	3,155	1,598	1,557	75	王滝自治区公民館	186	92	94
36	大林小学校	6,999	4,507	2,492	76	豊松町公会堂	297	155	142
37	御幸本町区民会館	2,605	1,544	1,061	77	坂上町公民館	378	190	188
38	竜神交流館	5,564	2,928	2,636	78	藤岡交流館	1,626	873	753
39	竹村こども園	4,809	2,499	2,310	79	田茂平生活改善センター	200	99	101
40	若林交流館	10,414	5,485	4,929	80	迫公民館	515	265	250

平成27年9月2日現在

番号	投票所名	登録者数			番号	投票所名	登録者数		
		計	男	女			計	男	女
81	深見公民館	1,764	922	842	121	浅野会館	238	114	124
82	藤岡南交流館	5,218	2,668	2,550	122	稲武支所	611	308	303
83	御作公民館	664	319	345	123	大野瀬地区多目的研修集会施設	142	69	73
84	上川口公民館	203	99	104	124	稲武大桑老人憩の家	28	15	13
85	木瀬公民館	714	348	366	125	稲武押山地区振興施設	205	98	107
86	三箇公民館	314	161	153	126	稲武中学校	677	332	345
87	白川生活改善センター	1,359	698	661	127	黒田集会所	246	116	130
88	北一色生活改善センター	2,018	1,008	1,010	128	稲武小田木老人憩の家	266	121	145
89	藤岡ニューハイツ集会所	658	333	325					
90	小原大平児童館	462	225	237					
91	小原福祉センター「ふくしの里」	776	378	398					
92	小原北部生活改善センター	482	251	231					
93	農業者健康管理センター	178	85	93					
94	小原交流館	452	225	227					
95	東区生活改善センター	113	56	57					
96	小原支所	654	315	339					
97	矢作集会所	205	99	106					
98	足助トレーニングセンター	1,808	885	923					
99	追分小学校	684	312	372					
100	則定集会所	615	309	306					
101	佐切小学校	384	194	190					
102	冷田小学校	662	328	334					
103	萩野小学校	598	295	303					
104	明和小学校	519	263	256					
105	大多賀集会所	47	22	25					
106	新盛小学校	576	271	305					
107	大蔵小学校	754	367	387					
108	御蔵小学校	442	220	222					
109	花山小学校	1,681	826	855					
110	下山交流館	999	497	502					
111	黒坂集会所	207	98	109					
112	和合集会所	339	157	182					
113	東部こども園	300	147	153					
114	田平沢自治区集会所	312	157	155					
115	阿蔵集会所	225	117	108					
116	旧生駒小学校	85	41	44					
117	旭交流館	633	309	324					
118	生活改善センター 笹戸会館	266	134	132					
119	農村環境改善センター 敷島会館	893	438	455					
120	農村環境改善センター 築羽会館	390	182	208					

資料：選挙管理委員会事務局

S-4 市議会の開催状況及び付議日数

単位：日

区 分		平成23年	平成24年	平成25年	平成26年	平成27年	
招集回数	計	7	5	6	6	5	
	定例会	4	4	4	4	4	
	臨時会	3	1	2	2	1	
会期日数	計	93	84	89	87	91	
	定例会	90	83	87	85	90	
	臨時会	3	1	2	2	1	
会議日数	計	24	22	23	23	22	
	定例会	21	21	21	21	21	
	臨時会	3	1	2	2	1	
付議案件	市長提出	計	135	159	194	157	146
		予算	39	37	37	37	37
		予条その他	54	88	50	67	65
	議員提出	計	42	34	107	53	44
条例		5	2	8	4	7	
議会規則		1	-	3	2	2	
意見書		-	-	1	-	1	
決議その他		3	-	2	1	3	
請陳	願情	-	1	1	-	-	
		1	1	1	1	1	
		4	4	4	4	3	
		17	13	11	9	9	

注：市長提出の付議案件のうち、その他は承認・報告・同意等を含む。資料：議会事務局

S-5 常任委員会等開催日数

区 分	平成23年	平成24年	平成25年	平成26年	平成27年
常 任 委 員 会	73	71	63	67	61
企 画 総 務	9	8	9	6	6
生 活 社 会	7	6	6	7	6
教 育 次 世 代	7	6	6	8	7
環 境 福 祉	9	16	7	6	6
産 業 建 設	9	6	7	6	6
予 算 決 算	32	29	28	34	30
特 別 委 員 会	40	29	34	29	21
低炭素社会推進	3	*	*	*	*
議会活性化	2	*	*	*	*
議会活性化推進(H23)	11	3	*	*	*
〃(議会報告会小委員会)	7	2	*	*	*
〃(シンポジウム・意識調査小委員会)	7	2	*	*	*
災害対策検討特別	10	1	*	*	*
議会活性化推進(H24)	*	11	4	*	*
都市活力向上	*	10	5	*	*
議会活性化推進(H25)	*	*	14	4	*
再生可能エネルギー推進条例制定	*	*	11	3	*
議会活性化推進(H26)	*	*	*	9	*
合併10周年検証	*	*	*	13	*
豊田スタジアムを生かしたまちづくり	*	*	*	*	11
地方創生対策	*	*	*	*	10
そ の 他	48	51	57	47	44
議会運営委員会	19	24	25	19	15
議会だより編集委員会	21	19	25	20	24
全 員 協 議 会	8	8	7	8	5

注：予算特別委員会及び予算決算特別委員会の開催回数は各分科会を1回と数える。

資料：議会事務局

S-6 市民課利用状況

年度・月	戸籍関係		住民基本台帳・外国人登録関係			印鑑登録関係		証明関係		自動車臨時運行許可	税務証明	
	戸籍の届	証明書交付	住民異動届	外国人登録申請	証明書交付	印鑑登録	印鑑証明交付	住民票閲覧	その他			
総数	平成23年度	18,632	109,024	55,572	19,298	223,097	19,960	159,934	2,270	22,504	1,766	134,309
	平成24年度	18,487	108,506	88,798	6,804	227,481	19,880	161,520	5,204	20,905	1,765	133,689
	平成25年度	18,667	110,809	90,665	*	253,571	19,799	161,666	4,335	21,918	1,800	138,583
	平成26年度	18,173	111,748	90,153	*	234,922	20,075	144,840	3,873	21,295	1,729	151,095
	平成27年度	18,352	114,921	102,147	*	243,725	17,555	146,662	9,253	21,261	1,618	158,174
平成27年度月別	4	1,602	9,384	11,189	*	19,793	1,558	11,553	1,928	1,709	138	15,093
	5	1,506	7,618	7,518	*	18,269	1,283	10,207	410	1,515	118	10,884
	6	1,379	10,434	7,480	*	22,807	1,523	12,984	268	759	149	27,312
	7	1,534	10,155	9,085	*	20,442	1,405	12,334	4,440	1,699	127	13,680
	8	1,542	10,041	10,644	*	19,288	1,363	11,061	101	1,778	111	12,612
	9	1,414	8,990	7,288	*	17,481	1,314	11,820	684	1,706	150	10,451
	10	1,547	9,656	7,710	*	18,338	1,252	11,350	282	1,772	176	11,690
	11	1,460	9,237	6,895	*	18,644	1,226	11,389	450	1,707	122	10,499
	12	1,495	8,622	6,886	*	18,810	1,346	11,794	78	1,659	134	8,779
	1	1,552	9,897	8,028	*	20,325	1,527	12,242	154	2,396	95	11,172
	2	1,510	10,069	7,506	*	22,164	1,658	13,965	327	2,190	127	12,110
	3	1,811	10,818	11,918	*	27,364	2,100	15,963	131	2,371	171	13,892
本庁・支所別	本庁	15,410	67,135	87,492	*	135,656	10,754	52,703	9,253	17,006	1,326	158,174
	高橋支所	285	4,276	1,412	*	11,190	848	10,875	*	465	*	5,971
	上郷支所	622	6,794	3,291	*	15,853	1,397	15,005	*	588	*	9,163
	高岡支所	723	8,196	4,288	*	20,313	1,853	18,567	*	726	*	13,709
	猿投支所	348	4,561	1,502	*	10,463	852	10,937	*	471	*	5,984
	松平支所	363	1,524	635	*	3,145	241	3,038	*	132	*	2,096
	藤岡支所	163	2,218	719	*	4,464	423	4,091	*	192	100	3,475
	小原支所	45	1,156	150	*	1,092	97	1,241	*	83	48	1,752
	足助支所	145	2,444	386	*	2,903	175	2,283	*	254	105	3,866
	下山支所	32	1,076	146	*	1,330	103	1,320	*	89	39	1,508
	旭支所	12	875	85	*	724	51	626	*	91	*	1,119
	稲武支所	20	822	155	*	847	73	858	*	76	*	1,161
	保見出張所	160	2,586	1,811	*	8,592	613	6,218	*	310	*	5,614
石野出張所	24	622	75	*	1,087	75	1,110	*	62	*	938	
駅西口サービスセンター	*	10,636	*	*	26,066	*	17,790	*	716	*	9,181	

注：H24年7月9日住民基本台帳法改正により8月以降は外国人登録事務がなくなった。

資料：市民課

参 考 資 料

- 1 豊田市年表
- 2 市職員数
- 3 歴代市長・副市長一覧表
- 4 歴代正・副議長一覧表
- 5 行政機構図
- 6 市内公共施設一覧表
 - (1) 市の施設
 - (2) 県の施設
 - (3) 国の施設
 - (4) その他

1 豊田市年表

年次	事項
昭和26年(1951)	3月 市制を施行し「挙母市」となる。初代市長渡辺鈞吉氏（面積38.65km ² ） 6月 毘森公園市営野球場が完成 7月 市社会福祉協議会発足 11月 市章を制定
27年(1952)	9月 挙母会館が完成 〃 八ッ迫墓地内に市営火葬場を設置 11月 市教育委員会が発足
28年(1953)	2月 挙母商工会議所が発足 11月 市立図書館が喜多町に独立開館 〃 市内の巡回バスが開通
29年(1954)	3月 市内各区に行政電話を架設 7月 挙母警察署が発足 〃 工場誘致条例を施行 9月 市上水道の起工式を行う
30年(1955)	5月 2代目市長に中村寿一氏 6月 挙母勤労会館が開館 10月 市民会館が完成
31年(1956)	2月 3代目市長に長坂貞一氏 4月 市消防署が発足 〃 明治用水頭首工(水源橋)が完成 7月 市と高橋村を結ぶ「高橋」が完成 9月 西加茂郡高橋村と合併（面積67.64km ² ） 10月 市上水道通水式
32年(1957)	4月 昭和天皇・皇后両陛下がトヨタ自動車を見学される 10月 市体育協会が全国表彰を受ける
33年(1958)	3月 宮口町の鎌田流棒の手が県無形文化財に指定 4月 市立養老院が完成 7月 農林会館が完成
34年(1959)	1月 市名を「豊田市」に変更 5月 市火葬場を宝来町に移転 〃 青年婦人会館が開館 9月 伊勢湾台風により大きな被害
35年(1960)	4月 市奨学金支給条例を公布 5月 中学校の学校給食を開始 7月 名誉市民条例を公布 9月 米国デトロイト市と姉妹都市提携を結ぶ 〃 市文化財条例を公布
36年(1961)	3月 渡辺鈞吉氏、中村寿一氏が初の名誉市民となる
37年(1962)	1月 市営し尿処理場が志賀町に完成 2月 木下信氏が名誉市民になる 4月 久澄橋が鉄骨永久橋になる 9月 県厚生連・加茂病院が移転開設 10月 工業用水の供給開始
38年(1963)	1月 10万都市を構想した新庁舎（現東庁舎）が完成 3月 市営し尿処理場にゴミ焼却場を併設 4月 鵜の首橋が完成

昭和38年(1963)	4月 豊田工業高等専門学校が開校 5月 豊田市有線放送電話が開通
39年(1964)	2月 4代目市長に佐藤保氏 3月 碧海郡上郷町と合併(面積89.29km ²) 5月 豊田善意銀行が誕生
40年(1965)	3月 市の花を「ひまわり」に決定 4月 市民センターが完成
41年(1966)	9月 碧海郡高岡町と合併(面積128.26km ²) 5月 職業訓練所が陣中町に完成 9月 消防署南部出張所を設置
42年(1967)	1月 郷土資料館と民族資料館が完成 4月 西加茂郡猿投町と合併(面積245.85km ²) 8月 中切配水場が完成
43年(1968)	3月 市交通災害共済制度が発足 4月 ひまわり学園が開園 5月 休日診療所を開所 7月 青年センターが完成 8月 第1回豊田まつり開催 12月 長坂貞一氏が名誉市民になる
44年(1969)	7月 鞍ヶ池ロッジがオープン 8月 矢作川畔で県下総合防災訓練を行う 10月 野見山山頂に展望台完成
45年(1970)	1月 豊田火葬場が完成 3月 市立図書館が完成 4月 東加茂郡松平町と合併(面積289.69km ²) 5月 県豊田保健所完成 7月 市消防本部庁舎が完成 〃 六所山青少年キャンプ場が完成 8月 市体育館が完成 9月 豊田音頭ができる
46年(1971)	10月 国鉄岡多線(現愛知環状鉄道)の岡崎-北野柵塚間(8.7km)が開通 3月 市の木を「けやき」を決定 〃 市役所西庁舎が完成 10月 古瀬間墓地公園が一部完成 12月 市役所に電子計算機導入
47年(1972)	2月 保見団地起工 3月 消防署四郷出張所が開所 4月 猿投グリーンロードが開通 〃 市内の東海自然歩道が開通 6月 渡刈清掃工場が操業開始 〃 南部給食センターが完成 7月 集中豪雨で大被害を受ける 8月 豊田加茂広域市町村圏協議会が発足
48年(1973)	3月 名鉄挙母線廃止 7月 トヨタ自動車と公害防止協定を結ぶ 〃 老人福祉電話を設置 9月 自動車関連会社12社と市で公害防止協定を結ぶ
49年(1974)	1月 市役所窓口業務に模写電送システムを採用

昭和49年(1974)	3月 消防署大林出張所が開所 4月 老人福祉センター豊寿園が完成 10月 葵大橋が開通
50年(1975)	3月 休日診療所が西山町へ移転 5月 少年自然の家が完成 6月 市勤労青少年伊良湖キャンプ場が渥美郡渥美町にオープン 11月 文化芸術センター(現市民文化会館小ホール)が開館 // 鞍ヶ池植物園が開園
51年(1976)	2月 5代目市長に西山孝氏 4月 市福祉センターが開館 // 市勤労青少年レクリエーションセンターが岐阜県串原村に開館 // 国鉄岡多線(現愛知環状鉄道)の岡崎～新豊田間が開通 7月 西広瀬小学校で水質調査始まる 8月 東部給食センターが完成 11月 豊田加茂清掃センター砂川プラントが西加茂郡三好町に完成
52年(1977)	2月 市交通安全市民会議が発足 3月 佐藤保氏、本多静雄氏、(故)浦野幸男氏が名誉市民になる // 消防署松平出張所が開所 6月 とよたテレホンサービスを開局
53年(1978)	3月 「豊田市民の誓い」を制定 4月 勤労者体育センターが開館 // 七州城隅櫓を2百年ぶりに再建 5月 小・中学校で米飯給食が開始 10月 王滝溪谷に「王滝湖かけ橋」が完成
54年(1979)	4月 中央公民館本館、市体育館柔道場がオープン // デトロイト市からアムールトラ「オマー」が鞍ヶ池公園へ // 竜宮橋が完成 5月 昭和天皇・皇后両陛下をお迎えして、西加茂郡藤岡町の県有林で第30回全国植樹祭 7月 名古屋東山動物園からオマーの花嫁「ネネ」が鞍ヶ池公園へ // 名鉄豊田新線(現豊田線)が開通 11月 鞍ヶ池公園の完工式を行う 12月 公共施設巡回バスが本格運行
55年(1980)	4月 消防署高橋分署が開所 // 養護老人ホームが若草町へ移転 // 豊田地域医療センターを開設 9月 40歳以上の人に健康手帳を配布 10月 高齢者能力活用協会が発足
56年(1981)	4月 県下で初の通所授産施設が開館 // 地域文化広場が開館 7月 勤労者野外活動施設が開館 // 市民文化会館が開館
57年(1982)	3月 公設地方卸売市場が完成 4月 猿投コミュニティセンター業務を開始 // 第2ひまわり学園が開所 // 青少年センターが開所 12月 14社と公害防止協定(改定)を締結
58年(1983)	4月 グリーンテクノピアの造成工事開始

昭和58年(1983)	4月 民芸館が開館 // 新豊田駅前に地下駐車場オープン 6月 (財)豊田市都心整備公社を設立 8月 全国高校総体・ハンドボール競技を開催。皇太子殿下、同妃殿下 (今上天皇・皇后両陛下) がご観戦 9月 保育園で米飯給食開始 11月 サン・アビリティーズ豊田が開館 12月 初代市民チャンピオン15人が誕生
59年(1984)	1月 住民情報漢字オンライン制度を開始 4月 鞍ヶ池公園に「虹の架け橋」が完成 7月 水道サービス協会が業務を開始 8月 市の人口が30万人を突破 // 市役所南庁舎(現環境センター)が完成
60年(1985)	3月 倉地桂太郎氏、酒井鈴夫氏が名誉市民になる 4月 第2民芸館が開館 7月 産業文化センターが開館 9月 中学校で外国人講師の英語授業を開始 10月 高橋コミュニティセンターが開館 11月 炮烙山に「21世紀の城」が完成 12月 名鉄三河線梅坪〜上挙母間が高架で運行開始
昭和61年(1986)	4月 松平コミュニティセンターが開館 8月 農村環境改善センターが開館 9月 第3セクター「愛知環状鉄道株式会社」設立 10月 アムールトラの赤ちゃん「トト」「ミミ」誕生 12月 猿投棒の手ふれあい広場完成
62年(1987)	1月 新成人を祝う会を分散式で開催 4月 渡刈新清掃工場、消防署南分署、森林会館が開館 5月 障害者福祉会館が完成 7月 教職員会館が開館 // 高齢者温泉休養施設「寿楽荘」が西加茂郡小原村に開館 10月 運動公園陸上競技場が完成 11月 豊田終末処理場が完成
63年(1988)	1月 愛知環状鉄道が開業 2月 6代目市長に加藤正一氏 3月 特別養護老人ホーム「豊田福寿園」が開館 4月 若宮・西町緑陰歩道が完成 9月 ペDESTリアンデッキが完成 // 新生町三枝立体交差完成 10月 上郷コミュニティーセンター完成 // 駅西口市街地再開発ビル完成、駐車場案内システム稼働 // 文字放送を開始
平成元年(1989)	1月 (財)国際交流協会を設立、デイ・サービス事業の開始 2月 豊田加茂産業廃棄物処理公社を設立 5月 都市景観アドバイザー制度を開始 6月 新古瀬間聖苑が稼働 7月 豊田まつりを豊田おいでんまつりにリニューアル 10月 運動公園野球場が完成
2年(1990)	3月 西山孝氏が名誉市民になる

平成2年(1990)	3月 豊田西バイパス全線が開通 4月 第3民芸館が完成 6月 自然観察の森オープン 10月 市民山の家「リゾート安曇野」が長野県穂高町にオープン 12月 C A T Vひまわりネットワークが開局
3年(1991)	1月 印鑑オンラインシステムが稼働 2月 鞍ヶ池公園にツインドーム型植物園が完成 4月 定住人口地区すべてが水道供給地域となる(水道給水率100%達成) 5月 平成記念橋が開通
4年(1992)	3月 消防署力石出張所が完成 4月 高岡コミュニティーセンターが開館 7月 英国オックスフォード大学ボドリアン図書館と国際交流宣言に調印 12月 豊田内環状線が全線開通
5年(1993)	2月 有料女性専用トイレが完成 4月 市内の5農協合併、豊田商工会議所と市内の4商工会を合併 9月 建設省国土地理院の「全国都道府県市区町村別面積調」(平成5年9月30日)の公表により市の面積を290.12k㎡に修正 〃 市美術館がヴァチカン美術館と友好交流提携 11月 新しい久澄橋が開通
6年(1994)	2月 市が電気自動車を導入 4月 市立豊田養護学校が開校 6月 視聴覚障害者デイ・サービスを開始 〃 デトロイト美術館と友好交流宣言に調印 7月 豊田税務署が開所 10月 新消防庁舎業務を開始 〃 わかしゃち国体豊田市競技(ラグビー・ハンドボール)を開催
7年(1995)	4月 自転車等放置防止条例を施行 〃 市駅東地区再開発ビル・ギャザが完成 8月 老人福祉センター豊寿園立替竣工 10月 六所山ろくでアジア大陸マウンテンバイク選手権大会(ダウンヒル競技)を開催 11月 市美術館が開館
8年(1996)	1月 鞍ヶ池浄化センターの運転を開始 4月 違法駐車等防止条例と空き缶等ごみ散乱防止条例を施行 〃 こども発達センターが開館 7月 生涯学習出前講座がスタート 8月 英国ボドリアン図書館と図書資料借用契約に調印 9月 幸穂台分譲宅地第1次分譲を開始 〃 各種証明書の市長印を電子印に変更
9年(1997)	4月 資源ごみの分別収集開始 〃 重症心身障害者通所施設暖(だん)が開所 〃 西部コミュニティーセンター、豊田ほっとかん完成 7月 インターネットの豊田市ホームページ開設
10年(1998)	1月 地域医療センターに療養型病床群と訪問看護ステーションを開設 3月 高橋節郎氏が名誉市民になる 4月 中核市に移行。市保健所を開設 〃 公共施設から飲料水の自動販売機撤去 〃 低公害車購入補助制度を開始

平成10年(1998)	4月	都心駐車場共通駐車サービス券システム開始
	7月	松平地区でミニバス(ともえ号)の運行を開始
	10月	戸籍事務のコンピューター処理を開始
11年(1999)	11月	コンサートホール、能楽堂、中央図書館が開館 <ul style="list-style-type: none"> // 英国ポドリアン図書館重宝展開催 // 英国ダービーシャー県など3地域と姉妹都市提携を結ぶ
	3月	地域振興券配布 <ul style="list-style-type: none"> // 豊田大橋が開通
	4月	電気式生ごみ処理機購入補助制度を開始
	5月	市役所南庁舎で業務開始 <ul style="list-style-type: none"> // 買物袋持参運動開始
12年(2000)	7月	情報公開条例施行
	10月	再生ティッシュペーパー「モーいちど」を発売 <ul style="list-style-type: none"> // I T S 社会実験開始
	2月	7代目市長に鈴木公平氏
	3月	豊田英二氏、豊田壽子氏が名誉市民になる
	4月	知的障害児通園施設ひまわり移転オープン
13年(2001)	6月	買物袋持参共通シール制度スタート <ul style="list-style-type: none"> // 枝下町で高濃度ダイオキシン検出を公表
	9月	とよた子育て総合支援センターオープン <ul style="list-style-type: none"> // 東海豪雨で被害を受ける
	10月	高岡西部地区でふれあいバス運行
	11月	市役所本庁舎 I S O 14001 認証取得 <ul style="list-style-type: none"> // 水道水源保全基金事業スタート
	12月	豊田そごう閉店
	2月	西広瀬小学校の水質汚濁調査が連続9千日達成
	3月	(故)豊田喜一郎氏、加藤正一氏が名誉市民になる <ul style="list-style-type: none"> // 市役所南庁舎と東庁舎を結ぶ連絡橋完成
	4月	粗大ごみ有料収集開始
	5月	I T 講習会開始
	7月	豊田スタジアムオープン
14年(2002)	9月	不法投棄パトロール隊・まちの美化活動団体発足
	10月	中核市サミット開催。とよた市民活動センター、松坂屋オープン
	11月	豊田スタジアムスポーツプラザオープン
	2月	竜神公民館改築オープン
	3月	伊保原・渡刈保育園新園舎完成 <ul style="list-style-type: none"> // 中心市街地情報提供システム「ぱるらナビゲーション」稼動
	4月	A館 T-F A C E に豊田市駅西口サービスセンターなどオープン <ul style="list-style-type: none"> // 衛生試験所オープン // 総合野外センター少年自然の家新築オープン // 中消防署逢妻出張所開設 // 公民館が交流館に名称変更 // 豊田加茂地域8市町村長による豊田加茂広域行政研究会発足 // 地震防災対策強化地域に指定
	5月	高年大学第一期開校
6月	中心市街地バス運行開始	
7月	路線バス医療センター線運行・福祉バス運行・自動車学校スクールバス事業・リフト付き車両の送迎サービス開始	

平成14年(2002)	7月 豊田市駅東口市街地再開発ビルに「メグリアセントレ」オープン 8月 住民基本台帳ネットワークシステムスタート 10月 東海環状自動車道猿投トンネル貫通式 11月 豊田加茂8市町村合併研究会発足 // ワールド・エコノ・ムーブinとよた開催 // チャレンジショップTMS E E Dオープン
15年(2003)	12月 パブリックコメント制度開始 3月 伊勢湾岸自動車道豊田東インターチェンジ開通 // 運動公園体育館・弓道場・アーチェリー場完成 // 北消防署移転完成 // 矢作川豊田防災ステーション完成 4月 中心市街地3時間駐車無料サービス開始 8月 コンサートホールにパイプオルガン完成 // とよた市民野外劇「衣の里夢大地」開催 11月 豊田加茂合併協議会設置 西広瀬小学校の水質汚濁調査が連続一万日達成
16年(2004)	12月 伊勢湾岸自動車道豊田南インターチェンジ開通 3月 衣浦豊田道路開通式 // 越戸保育園新園舎完成 // 名鉄三河線レールバス廃線 4月 パルクとよた・けやきワークスが栄町に移転 // 農ライフ創生センター開所 // さなげ足助バス運行開始 // 青少年センター移転 8月 みちなびとよたオープン 11月 豊田加茂7市町村による合併協定調印式
17年(2005)	12月 伊勢湾岸自動車道(豊田南インターチェンジ～豊田ジャンクション)開通 3月 鞍ヶ池公園リニューアルオープン // 東海環状自動車道開通 // 産業文化センターとよた科学体験館リニューアルオープン // 愛・地球博開幕 // 中消防署松平出張所移転完成 4月 西加茂郡藤岡町・小原村、東加茂郡足助町・下山村・旭町・稲武町と合併 9月 愛・地球博閉幕 10月 近代の産業とくらし発見館オープン
18年(2006)	3月 市民の誓いシンボルマーク決定 帰農者滞在施設開設 6月 水道給水50周年記念式典 8月 第2回豊田市民野外劇「衣の里夢大地～クルマのまちの誕生～」開催 10月 子ども市議会開催。豊田ナンバー交付
19年(2007)	4月 スカイホール豊田、渡刈クリーンセンターオープン 6月 環境学習施設ECO-T(エコット)オープン
20年(2008)	3月 新プラネタリウムオープン 4月 保育園と市立幼稚園の名称をこども園に統一 // 志賀子どもつどいの広場オープン // 宮口子育て支援センターオープン
21年(2009)	1月 環境モデル都市として認定 3月 新富国橋が供用開始

平成22年(2010)	3月 藤沢小学校閉校 4月 豊田市交通安全学習センターオープン 11月 スカイホール豊田に武道館サブホールオープン
23年(2011)	6月 足助の歴史的町並みが重要伝統的建造物群保存地区に選定 12月 次世代エネルギー・モビリティ創造特区に指定
24年(2012)	2月 8代目市長に太田稔彦氏 5月 とよたエコフルタウンオープン 7月 東海丘陵湧水湿地群がラムサール条約湿地へ登録 11月 市役所東庁舎で業務開始
25年(2013)	7月 西三河9市1町で災害時相互応援協定締結 8月 おいでん・さんそんセンターオープン 11月 ハーモ・ライドが中心市街地で開始
26年(2014)	4月 とよたエコフルタウンランドオープン
27年(2015)	1月 国連と共催による環境会議開催 3月 新☆豊田市10年祭開催 ラグビーワールドカップ2019開催都市に選定 11月 全国地芝居サミット in とよた開催

2 市職員数

各年4月1日現在

年	総数	行政職		消防職		技能労務職		教育保育職		医療職		
			うち再任用		うち再任用		うち再任用		うち再任用		うち再任用	
平成23年	3,195	1,764	-	462	4	265	54	701	-	3	-	
平成24年	3,184	1,757	-	472	4	247	41	705	-	3	-	
平成25年	3,210	1,780	-	478	4	235	39	714	-	3	-	
平成26年	3,258	1,807	18	488	8	230	40	730	4	3	-	
平成27年	3,293	1,813	35	497	9	221	36	759	9	3	-	
内訳（部局）												
経営戦略室	31	29	-	-	-	2	-	-	-	-	-	
企画政策部	57	57	-	-	-	-	-	-	-	-	-	
総務部	149	142	-	1	-	6	-	-	-	-	-	
税務財産部	128	128	1	-	-	-	-	-	-	-	-	
社会部	211	208	6	1	-	1	-	1	-	-	-	
子ども部	818	71	-	-	-	13	2	734	9	-	-	
環境部	202	64	-	-	-	138	26	-	-	-	-	
市民福祉部	254	252	2	-	-	-	-	-	-	2	-	
健康部	99	97	1	-	-	1	-	-	-	1	-	
産業部	108	108	4	-	-	-	-	-	-	-	-	
都市整備部	164	164	2	-	-	-	-	-	-	-	-	
建設部	152	149	2	-	-	3	-	-	-	-	-	
消防本部	495	-	-	495	9	-	-	-	-	-	-	
上下水道局	184	150	4	-	-	34	4	-	-	-	-	
教育行政部	95	94	7	-	-	-	-	1	-	-	-	
学校教育部	97	52	3	-	-	22	4	23	-	-	-	
行政委員会等	49	48	3	-	-	1	-	-	-	-	-	

注：行政委員会等は、議会事務局、監査委員事務局、選挙管理委員会、農業委員会、会計管理者、土地開発公社の合計。

資料：人事課

3 歴代市長・副市長一覧表（市制施行以降）

歴代市長		平成28年3月31日現在	
氏名	就任年月	退任年月	
渡辺 夙 吉	昭和 26年 3月	昭和	30年 4月
中村 寿 一	30年 4月		31年 1月
長坂 貞 一	31年 2月		39年 2月
佐藤 保	39年 2月		51年 2月
西山 孝	51年 2月		63年 2月
加藤 正 一	63年 2月	平成	12年 2月
鈴木 公 平	平成 12年 2月	平成	24年 2月
太田 稔 彦	平成 24年 2月		現在

注：渡辺氏 昭和22年4月挙母町長就任

資料：秘書課

歴代副市長（助役）		平成28年3月31日現在	
氏名	就任年月	退任年月	
長坂 貞 一	昭和 26年 3月	昭和	31年 2月
田村 重 三	30年 6月		39年 11月
篠田 好 美	39年 11月		46年 10月
加藤 隆	46年 4月		50年 3月
西山 孝	50年 4月		51年 1月
柴田 清	51年 4月		56年 3月
竹尾 淳	51年 4月		55年 3月
加藤 正 一	55年 4月		62年 12月
松村 静 夫	63年 4月	平成	4年 3月
鈴木 公 平	平成 4年 4月		11年 12月
大山 耕 二	4年 4月		7年 3月
水本 良 則	7年 4月		10年 3月
見波 潔	10年 4月		13年 3月
中根 芳 郎	12年 4月		16年 3月
小池 幸 男	13年 4月		16年 3月
菊地 春 海	16年 4月		19年 6月
中村 紀世実	16年 4月		24年 3月
加藤 恒太郎	19年 7月		22年 3月
永田 健	22年 4月		25年 3月
幸村 的 美	24年 4月		現在
有田 幸 司	25年 4月		現在

注：長坂氏 昭和20年12月挙母町助役就任

資料：秘書課

：平成19年4月 「助役」 から 「副市長」 ～名称変更

4 歴代正・副議長一覧表（市制施行以降）

議 長		平成28年3月31日現在			
氏 名	就任年月	退任年月	氏 名	就任年月	退任年月
光岡 貞	昭和26年 3月	昭和26年 4月	福岡 銑 二	62年 5月	63年 5月
杉浦 定 治	26年 5月	30年 4月	西村 完 一	63年 5月	平成元年 5月
稲本 義 一	30年 5月	31年 5月	鈴木 利 夫	平成元年 5月	2年 5月
光岡 貞	31年 5月	32年 5月	清水 保 昌	2年 5月	3年 4月
宇野 長 男	32年 5月	33年 5月	田中 務	3年 5月	4年 5月
成瀬 清 男	33年 5月	34年 4月	太田 三 郎	4年 5月	5年 5月
杉浦 勝 男	34年 5月	35年 5月	永野 健 三	5年 5月	6年 5月
佐野 義 一	35年 5月	36年 5月	篠田 忠 信	6年 5月	7年 4月
宇野 長 男	36年 5月	37年 5月	都築 明 秀	7年 5月	8年 5月
永田 喜与志	37年 5月	38年 4月	八木 三 郎	8年 5月	9年 5月
石川 佐 一	38年 5月	39年 5月	石川 隆 之	9年 5月	10年 5月
杉浦 勝 男	39年 5月	40年 5月	神谷 幸 男	10年 5月	11年 4月
稲本 義 一	40年 5月	41年 5月	中村 紘 和	11年 5月	12年 5月
永田 喜与志	41年 5月	42年 4月	鈴木 伸 介	12年 5月	13年 5月
石川 佐 一	42年 5月	45年 5月	光岡 保 之	13年 5月	14年 5月
秋本 正太郎	45年 5月	46年 4月	天野 弘 治	14年 5月	15年 4月
秋本 正太郎	46年 5月	48年 5月	太田 之 朗	15年 5月	16年 5月
羽根田 八 束	48年 5月	49年 5月	高木 キヨ子	16年 5月	17年 5月
条 勇	49年 5月	50年 4月	湯浅 利 衛	17年 5月	18年 5月
北川 吉 久	50年 5月	51年 5月	水野 慶 一	18年 5月	19年 4月
板倉 猛	51年 5月	52年 5月	岩月 幸 雄	19年 5月	20年 5月
大岡 久 雄	52年 5月	53年 5月	中根 大	20年 5月	21年 5月
寺田 鎗 市	53年 5月	54年 4月	八木 哲 也	21年 5月	22年 5月
岩月 寿	54年 5月	55年 5月	松井 正 衛	22年 5月	23年 4月
可知 功	55年 5月	56年 5月	河合 芳 弘	23年 5月	24年 5月
倉知 宝	56年 5月	57年 5月	梅村 憲 夫	24年 5月	25年 5月
河合 隆 司	57年 5月	58年 4月	杉浦 弘 高	25年 5月	26年 5月
岩松 文 一	58年 5月	59年 5月	都築 繁 雄	26年 5月	27年 4月
川井 鏡 治	59年 5月	60年 5月	神谷 和 利	27年 5月	現在
吉田 五 郎	60年 5月	61年 5月			
森 順 次	61年 5月	62年 4月			

副議長

平成28年3月31日現在

氏名	就任年月	退任年月	氏名	就任年月	退任年月
山崎六郎	昭和26年 3月	昭和26年 4月	田中務	62年 5月	63年 5月
佐野貞雄	26年 5月	30年 4月	太田三郎	63年 5月	平成元年 5月
成瀬清男	30年 5月	33年 5月	篠田忠信	平成元年 5月	2年 5月
川上孝雄	33年 5月	33年 9月	堀實	2年 5月	3年 4月
鈴木憲一	33年10月	34年 4月	都築明秀	3年 5月	4年 5月
植松八郎	34年 5月	35年 5月	八木三郎	4年 5月	5年 5月
佐野貞雄	35年 5月	36年 5月	川澄實	5年 5月	6年 5月
植松八郎	36年 5月	37年 5月	柴田一二男	6年 5月	7年 4月
弥田武夫	37年 5月	38年 4月	柏本鉄夫	7年 5月	8年 5月
秋本正太郎	38年 5月	39年 5月	藪押鋤治	8年 5月	9年 5月
阿部茂	39年 5月	40年 5月	天野弘治	9年 5月	10年 5月
大川敏一	40年 5月	41年 5月	杉浦榮	10年 5月	11年 4月
秋本正太郎	41年 5月	42年 4月	有我康和	11年 5月	12年 5月
秋本正太郎	42年 5月	45年 5月	高木キヨ子	12年 5月	13年 5月
古橋高治	45年 5月	46年 4月	湯浅利衛	13年 5月	14年 5月
古橋高治	46年 5月	47年 5月	寺田孝男	14年 5月	15年 4月
大岡久雄	47年 5月	48年 5月	坂部武臣	15年 5月	16年 5月
寺田鎗市	48年 5月	49年 5月	水野慶一	16年 5月	17年 5月
古橋高治	49年 5月	50年 4月	中根大	17年 5月	18年 5月
岡田勝	50年 5月	51年 5月	河合芳弘	18年 5月	19年 4月
倉知宝	51年 5月	52年 5月	松井正衛	19年 5月	20年 5月
加藤秀夫	52年 5月	53年 5月	梅村進	20年 5月	21年 5月
河合隆司	53年 5月	54年 4月	山内健二	21年 5月	22年 5月
福岡銑二	54年 5月	55年 5月	清水俊雅	22年 5月	23年 4月
森順次	55年 5月	56年 5月	加茂みきお	23年 5月	24年 5月
中野松治	56年 5月	57年 5月	杉浦昇	24年 5月	25年 5月
吉田五郎	57年 5月	58年 4月	庄司章	25年 5月	26年 5月
西村完一	58年 5月	59年 5月	加藤昭孝	26年 5月	27年 4月
鈴木五平	59年 5月	59年10月	日惠野雅俊	27年 5月	現在
太田三郎	59年11月	60年 5月			
清水保昌	60年 5月	61年 5月			
鈴木利夫	61年 5月	62年 4月			

資料：議会事務局

5 行政機構図（平成27年4月1日現在）

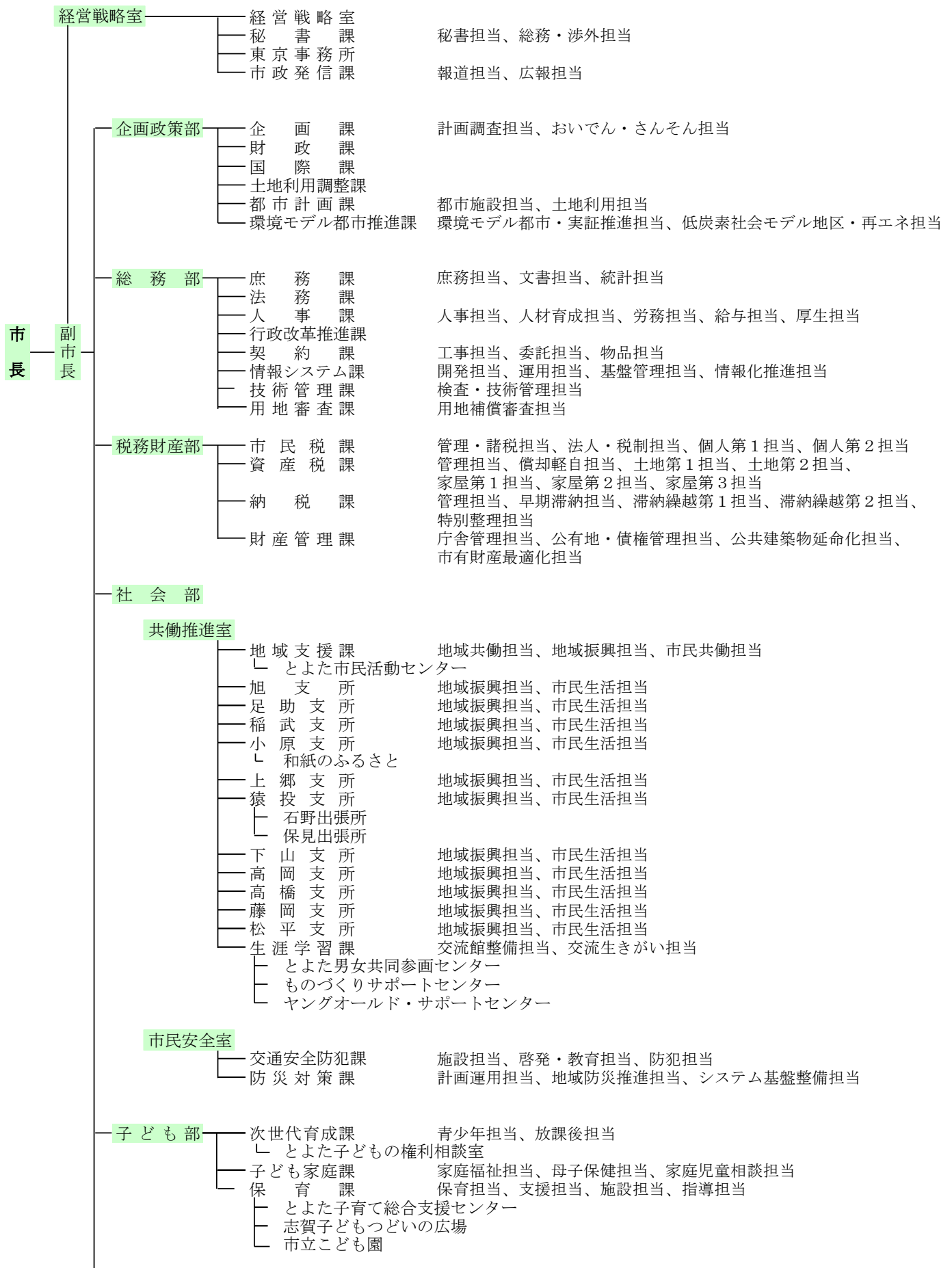

環境部	環境政策課	政策担当、環境学習担当
	環境保全課	企業指導担当、環境調査・共働担当
	廃棄物対策課	監視・指導担当、施設・審査担当
	ごみ減量推進課	総務計画担当、ごみ減量担当
	清掃業務課	清掃業務担当
	清掃施設課	施設管理担当
	<ul style="list-style-type: none"> └ 逢妻衛生プラント └ グリーン・クリーンふじの丘 └ 砂川衛生プラント └ 藤岡プラント └ 緑のリサイクルセンター 	
市民福祉部	総務課	総務担当、医療施策担当
	乙ヶ林診療所	
	市民相談課	市民相談担当
	市民課	証明担当、印鑑担当、記録担当、戸籍担当、改修担当
	<ul style="list-style-type: none"> └ 豊田市駅西口サービスセンター 	
	地域福祉課	民生・地域支援担当、介護予防担当、計画・在宅支援担当、高齢者生活支援担当、地域包括ケア推進担当
	生活福祉課	総務担当、保護第1担当、保護第2担当、保護第3担当、保護第4担当
	介護保険課	計画給付担当、保険料担当、認定調査担当、認定審査担当、施設指導担当
	障がい福祉課	総務担当、自立担当、給付担当、保健担当
	<ul style="list-style-type: none"> └ 国保年金課 └ 福祉医療課 └ 臨時福祉給付金推進室 	<ul style="list-style-type: none"> 管理担当、賦課担当、資格担当、給付担当、年金担当 福祉医療担当、後期高齢者医療担当
健康部	健康政策課	総務担当、ウォーキング・健康づくり担当、健診担当
	保健衛生課	食品衛生指導担当、食品衛生監視担当
	<ul style="list-style-type: none"> └ 衛生試験所 └ 食肉衛生検査所 └ 動物愛護センター 	
	感染症予防課	感染症担当、予防接種担当、環境衛生担当
	地域保健課	中部地区担当、北部地区担当、南部地区担当、東部地区担当
産業部	ものづくり産業振興課	企業誘致担当、新事業展開促進担当、ものづくり創造拠点、労政担当、就労支援室
	商業観光課	商業振興担当、WE LOVE とよた担当、観光交流担当
	<ul style="list-style-type: none"> └ 消費生活センター 	
	農政課	企画担当、農業振興担当、農村振興担当、農地担当
	<ul style="list-style-type: none"> └ 農ライフ創生センター 	
	<ul style="list-style-type: none"> └ 農地整備課 └ 森林課 └ 卸売市場 	<ul style="list-style-type: none"> 計画施設担当、整備担当、地籍調査担当、地域担当 森づくり担当、林道担当、林務担当
都市整備部	都市整備課	都心環境計画整備担当、公共空間UseUp担当、まちづくり計画管理担当、景観まちづくり担当
	交通政策課	交通まちづくり担当、計画・整備担当、公共交通担当
	都市再開発課	業務担当、指導担当
	区画整理1課	区画整理調整担当、区画整理計画担当、花園工事・計画担当、花園補償・換地担当
	<ul style="list-style-type: none"> └ 土橋区画整理事務所 └ 寺部区画整理事務所 	<ul style="list-style-type: none"> 工事・計画担当、補償・換地担当 工事・計画担当、補償・換地担当
	区画整理2課	指導担当、庶務・事業担当、工事・計画担当
	公園課	管理担当、建設担当
	<ul style="list-style-type: none"> └ 鞍ヶ池公園 	
	緑の推進課	緑化推進担当
	<ul style="list-style-type: none"> └ 西山公園 	
	<ul style="list-style-type: none"> └ 開発審査課 └ 建築相談課 └ 建築住宅課 	<ul style="list-style-type: none"> 審査第1担当、審査第2担当 建築審査担当、審査耐震担当、街づくり担当 建築第1担当、建築第2担当、保全・構造担当、施設運用・設備担当、定住対策・住宅担当

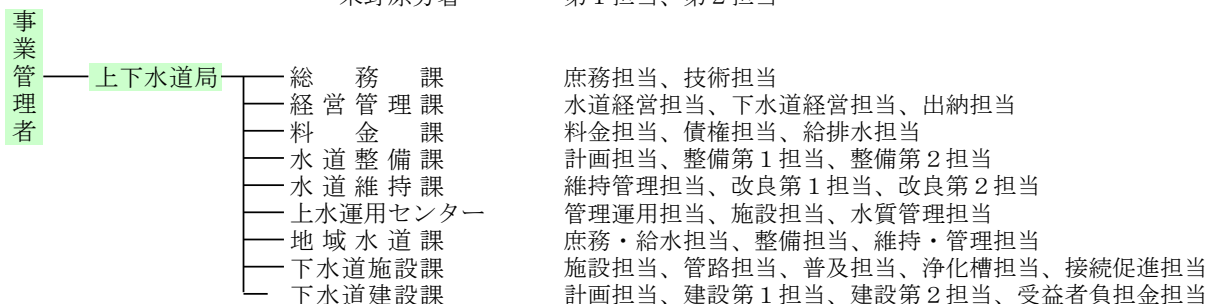
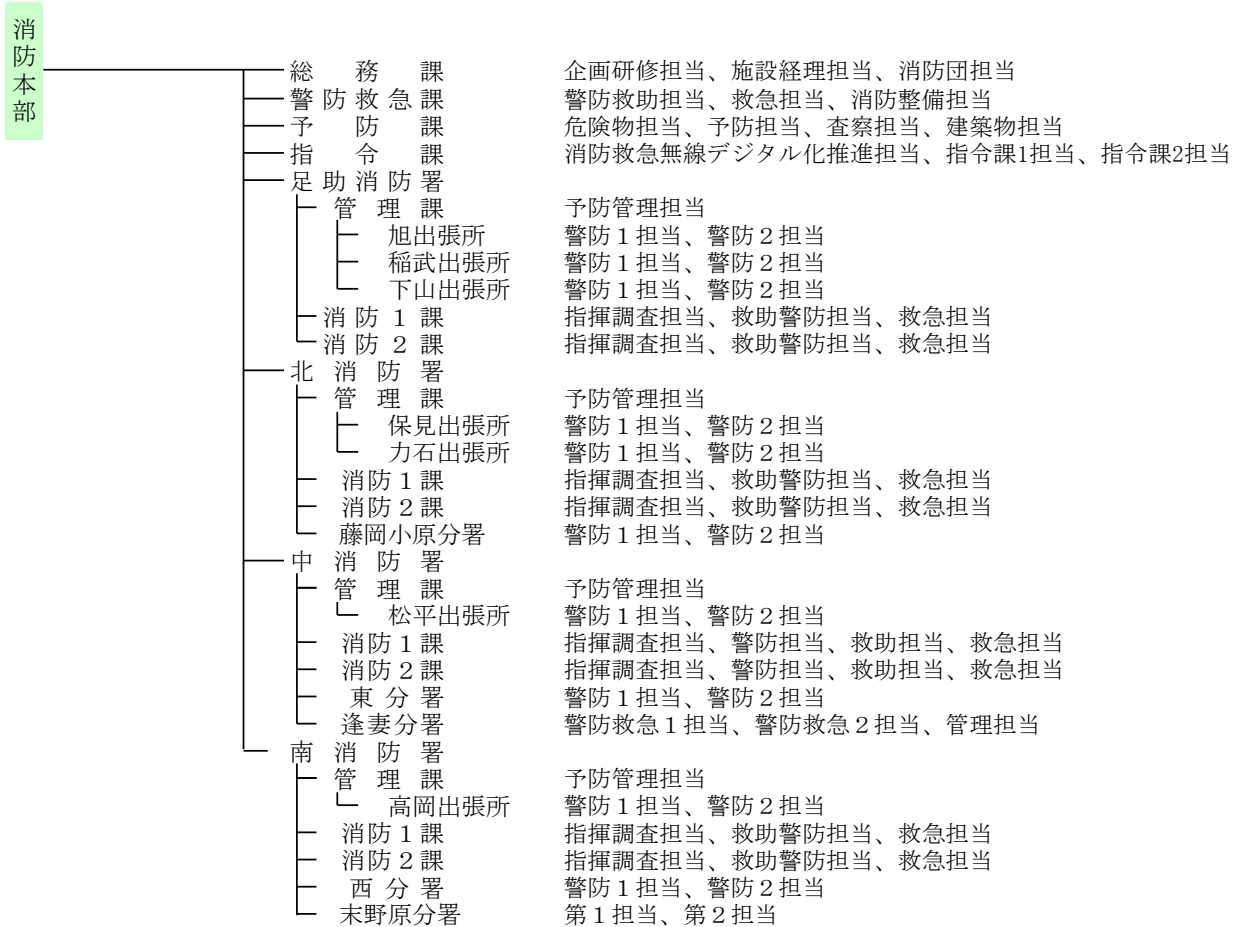
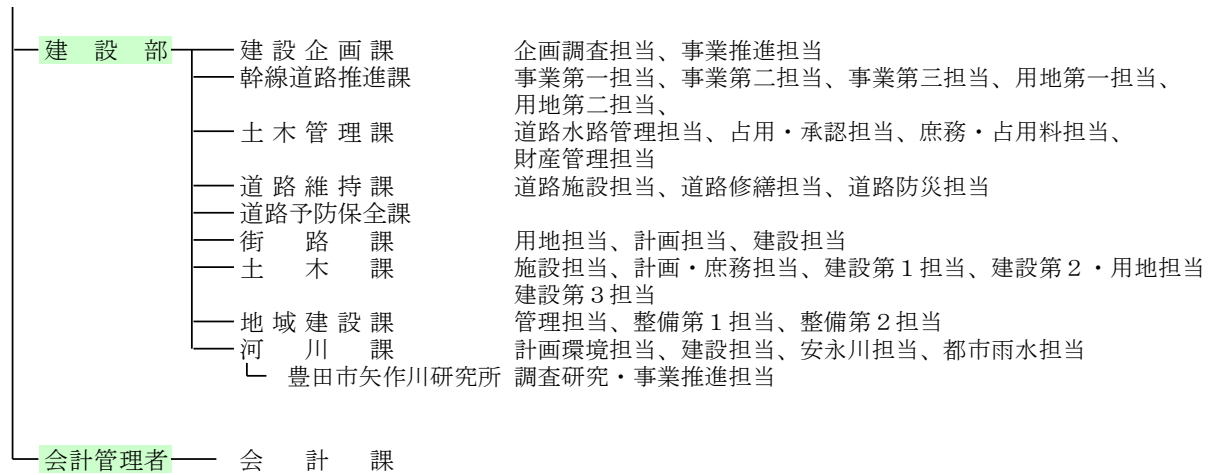

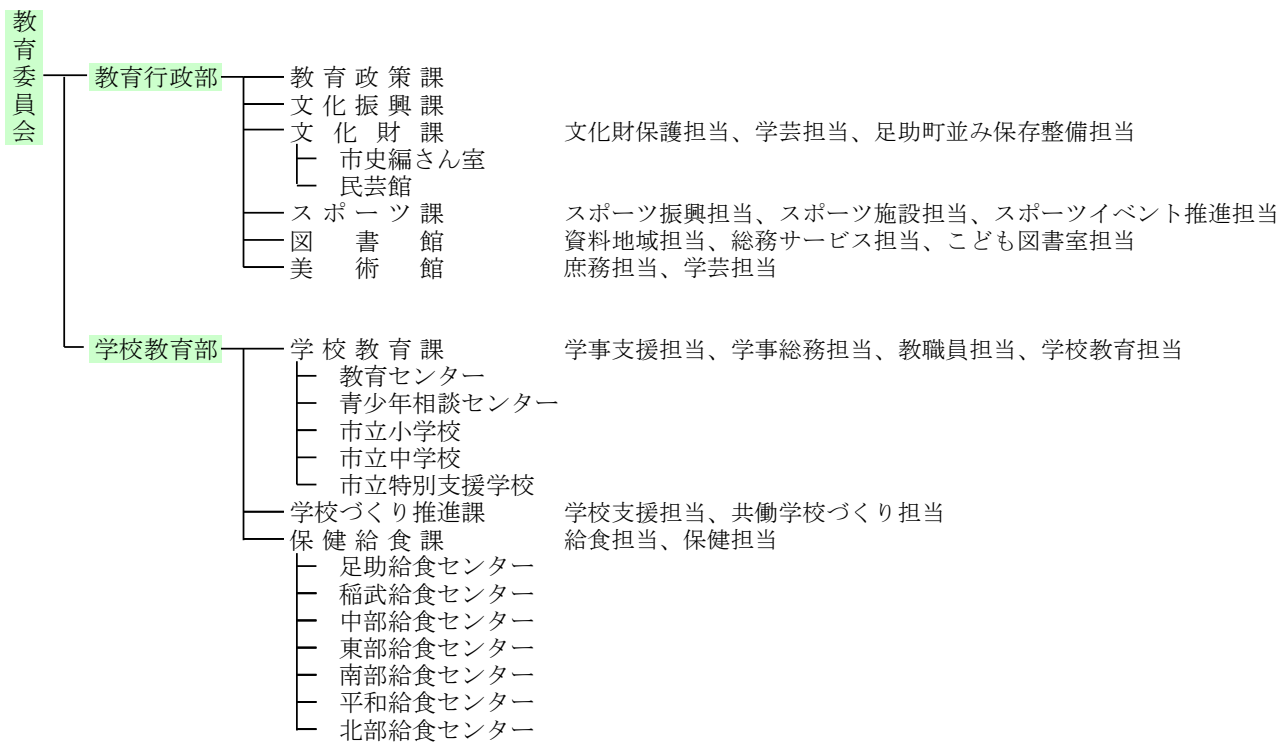

議会 事務局 庶務担当、議事担当、政務調査担当

監査委員会 事務局

選挙管理委員会 事務局

農業委員会 事務局

公平委員会

固定資産評価審査委員

6 市内公共施設一覧表

(1) 市の施設

名 称	所 在 地	電 話 番 号
【市 役 所】		
豊 田 市 役 所	〒471-8501 西町3-60	31-1212
【支 所】		
高 橋 支 所	〒471-0014 東山町2-1-1	80-0077
上 郷 〃	〒470-1218 上郷町5-1-1	21-0001
高 岡 〃	〒473-0933 高岡町長根51	53-7779
猿 投 〃	〒470-0373 四郷町東畑70-1	45-1211
松 平 〃	〒444-2216 九久平町寺前16	58-0001
藤 岡 〃	〒470-0493 藤岡飯野町田中245	76-2101
小 原 〃	〒470-0592 小原町上平441-1	65-2001
足 助 〃	〒444-2424 足助町宮ノ後26-2	62-0600
下 山 〃	〒444-3242 大沼町越田和37-1	90-2111
旭 〃	〒444-2892 小渡町船戸15-1	68-2211
稲 武 〃	〒441-2513 稲武町竹ノ下1-1	82-2511
【コミュニティセンター・出張所】		
西 部 コミュニティセンター	〒471-0046 本新町7-50-3	36-3001
石 野 出 張 所	〒470-0318 力石町深田57-2	41-2001
保 見 〃	〒470-0344 保見町四反田121-1	48-8006
豊田市駅西口サービスセンター	〒471-0026 若宮町1-57-1 (A館T-FACE 7F)	36-6711
【消 防 施 設】		
防災学習センター	〒471-0879 長興寺5-17-1	35-9716
豊田市消防本部	〃	35-9717
北 消 防 署	〒470-0373 四郷町森前100	43-0093
藤岡小原分署	〒470-0411 木瀬町桧本1525-1	76-5560
保見出張所	〒470-0352 篠原町黒坪11-2	43-1630
力 石 〃	〒470-0318 力石町井ノ上81-2	42-1751
中 消 防 署	〒471-0879 長興寺5-17-1	35-9720
東 分 署	〒471-0003 岩滝町高入36-1	87-0360
逢 妻 分 署	〒471-0053 丸根町6-18-2	36-2450
松平出張所	〒444-2216 九久平町百々8-7	86-1190
南 消 防 署	〒470-1216 和会町長田3-1	25-9008
西 分 署	〒471-0844 聖心町4-44-5	25-2570
末野原分署	〒470-1207 鴛鴨町新林127	25-3070
高岡出張所	〒473-0921 高丘新町上平地135-1	51-6111
足 助 消 防 署	〒444-2407 桑田和町中貝戸6	62-0119
下 山 出 張 所	〒444-3242 大沼町大官屋敷92-1	90-4119
旭 〃	〒444-2832 浅谷町下万場303-2	68-1119
稲 武 〃	〒441-2513 稲武町宮ノヒラ8-7	82-3099

名 称	所 在 地	電 話 番 号
【交 流 館】		
逢妻交流館	〒471-0049 田町3-20	34-3220
朝日丘	〒471-0852 御幸町1-80	34-1561
井郷	〒470-0373 四郷町東畑70-1	45-4807
石野	〒470-0318 力石町深田57-2	42-1711
梅坪台	〒471-0064 梅坪町1-15	31-0402
上郷	〒470-1218 上郷町5-1-1	21-1881
猿投北	〒470-0364 加納町西股67	45-5480
猿投台	〒470-0335 青木町2-56-26	45-2838
末野原	〒470-1201 豊栄町11-36-1	26-6200
崇化館	〒471-0078 昭和町2-46	33-0750
高橋	〒471-0019 高橋町3-100-1	88-4887
豊南	〒471-0822 水源町1-11	27-2866
保見	〒470-0344 保見町四反田121-1	48-3403
前林	〒473-0934 前林町行田43-1	52-5474
益富	〒471-0802 志賀町稔台30	80-3520
松平	〒444-2216 九久平町寺前16	58-0073
美里	〒471-0805 美里4-9-6	80-1697
竜神	〒473-0907 竜神町新生115-2	29-1819
若園	〒473-0924 花園町脇ノ田8	53-0028
若林	〒473-0914 若林東町沖田124	52-3858
藤岡	〒470-0451 藤岡飯野町仲ノ下1040-1	76-1612
小原	〒470-0562 永太郎町落681-1	65-3711
足助	〒444-2424 足助町蔵ノ前16	62-1251
下山	〒444-3241 大沼町越田和37-1	91-1650
旭	〒444-2892 小渡町船戸15-1	68-2215
稲武	〒441-2513 稲武町竹ノ下1-1	83-1007
藤岡南	〒470-0431 西中山町後田96-1	75-1707
【給食センター】		
中部給食センター	〒471-0067 栄生町5-1	32-7374
東部	〒471-0014 東山町6-1089	89-1173
南部	〒473-0913 竹元町細畔47	52-2340
平和	〒471-0821 平和町6-6	27-9657
北部	〒470-0372 井上町7-11	45-0375
藤岡	〒470-0411 木瀬町稽古屋1163-7	76-2737
足助	〒444-2424 足助町落部51	62-2525
稲武	〒441-2513 稲武町シモ田20-1	82-3537

名 称	所 在 地	電 話 番 号
【ごみ処理施設】		
逢妻衛生プラント	〒473-0934 前林町前越1	52-3318
グリーン・クリーンふじの丘	〒470-0451 藤岡飯野町大川ケ原1161-89	75-2101
砂川衛生プラント	〒470-0203 みよし市三好丘旭4-19-15	0561-36-4400
渡刈クリーンセンター	〒470-1202 渡刈町大明神39-3	28-2000
藤岡プラント	〒470-0422 下川口町奥山516-4	76-2027
緑のリサイクルセンター	〒470-0308 枝下町下笹沢197	43-2080
【福祉施設】		
けやきワークス	〒471-0066 栄町1-7-1	33-2551
こども発達センター	〒471-0062 西山町2-19	32-8981
さくらワークス	〒470-1217 大成町2-1	21-8723
カン・アビリティーズ 豊田	〒471-0062 西山町5-2-6	33-5631
障がい者福祉会館	〃	34-2940
寿楽荘	〒470-0523 平畑町東田722	65-3611
第二ひまわり学園	〒471-0065 平芝町5-13	31-3370
暖	〃	37-1781
知的障害者生活ホーム喜多ハウス	〒471-0027 喜多町5-2-4	35-0002
福祉就業センターふれあいの家	〒471-0027 喜多町6-61-1	31-1007
〃 山室花はうす	〒471-0818 室町6-151-1	58-3055
シルバー人材センター	〒471-0027 喜多町6-61-1	31-1007
福祉センター	〒471-0877 錦町1-1-1	34-1131
老人福祉センターぬくもりの里	〒444-2824 池島町屋ケ平22	68-3890
〃 豊寿園	〒470-1202 渡刈町5-200	27-2200
小原福祉センターふくしの里	〒470-0564 豊田市沢田町梅ノ木574	65-3350
下山保健福祉センターまどいの丘	〒444-3252 神殿町中切7-2	90-4488
藤岡福祉センターふじのさと	〒470-0451 藤岡飯野町坂口1207-2	76-3606
稲武福祉センター	〒441-2521 桑原町中村5	82-3600
【保健センター】		
中央保健センター	〒471-8501 西町3-60	31-1212
藤岡保健センター	〒470-0451 藤岡飯野町坂口1207-2	76-2271
【体育施設】		
東山体育センター	〒471-0809 宝来町4-758-10	80-0195
豊田市運動公園	〒470-0376 高町東山4-97	45-4855
柳川瀬公園体育館	〒470-1211 畝部東町稲荷25	21-2232
高岡公園体育館	〒473-0927 中田町川向8	54-0601
豊田スタジアム	〒471-0016 千石町7-2	87-5200
スカイホール豊田	〒471-0861 八幡町1-20	31-0451
旭総合体育館	〒444-2833 下切町平田3014	68-2020
稲武体育館	〒441-2521 桑原町下清泰地252	82-3026

名 称	所 在 地	電 話 番 号
西部体育館	〒471-0047 西新町6-143	32-5541
井上公園水泳場	〒470-0372 井上町11-8-6	44-1291
【子育て支援施設】		
とよた子育て総合支援センター “あいあい”	〒471-0026 若宮町1-57-1 (A館T-FACE 9F)	37-7071
志賀子どもつどいの広場 “ゆうゆう”	〒471-0802 志賀町香九礼1-286	80-1522
柳川瀬子どもつどいの広場 “にこにこ”	〒470-1211 畝部東町船場8-1	25-0008
足助子育て支援センター	〒444-2351 岩神町築瀬25-1 (足助もみじこども園内)	62-1145
飯野 //	〒470-0451 藤岡飯野町出口1122 (飯野こども園内)	75-1236
稲武 //	〒441-2522 武節町神田101 (稲武こども園内)	82-2025
伊保 //	〒470-0344 保見町権堂坊28 (伊保こども園内)	43-1291
大草 //	〒470-0531 小原町北洞268-2 (大草こども園内)	65-2045
大沼 //	〒444-3242 大沼町船橋21 (大沼こども園内)	90-3021
越戸 //	〒470-0332 越戸町松葉52-2 (越戸こども園内)	45-3106
杉本 //	〒444-2816 杉本町三斗成36 (杉本こども園内)	68-2701
堤 //	〒473-0938 本田町本田1 (堤こども園内)	52-0207
渡刈 //	〒470-1202 渡刈町3-98 (渡刈こども園内)	74-1056
宮口 //	〒471-0042 宮口町2-50 (宮口こども園内)	32-7118
山之手 //	〒471-0833 山之手1-78-1 (山之手こども園内)	26-0775
若園 //	〒473-0923 中根町永池192-18 (若園こども園内)	52-3102
【図書館・美術館・博物館・資料館】		
中央図書館	〒471-0025 西町1-200	32-0717
こども図書室	〒471-0019 高橋町3-100-1	88-1322
美術館	〒471-0034 小坂本町8-5-1	34-6610
郷土資料館	〒471-0079 陣中町1-21	32-6561
民芸館	〒470-0331 平戸橋町波岩86-100	45-4039
旭郷土資料館	〒444-2832 浅谷町下万場303-2	68-2213
足助資料館	〒444-2424 足助町梶平25-1	62-0387
稲武郷土資料館	〒441-2524 黒田町南水別713	82-3439
藤岡民俗資料館	〒470-0451 藤岡飯野町井ノ脇401	76-3121
近代の産業とくらし発見館	〒471-0027 喜多町4-45	33-0301
【各種相談所】		
豊田消費生活センター	〒471-0026 若宮町1-57-1 (A館T-FACE 7F)	33-0999
青少年相談センター	〒471-0066 栄町1-7-1	32-6595
【その他】		
六鹿会館	〒473-0933 高岡町長根51	53-7771

名 称	所 在 地	電 話 番 号
視聴覚ライブラリー	〒471-0023 挙母町3-5-9	33-0747
青少年センター	〒471-0071 東梅坪町8-3-1	32-6296
国際交流協会	〒471-0034 小坂本町1-2-5 (産業文化センター3F)	33-5931
教育センター	〒470-0344 保見町西古城9-2 (教職員会館内)	48-2051
総合野外センター	〒444-2201 坂上町朝日山1-3-1	58-1388
青少年キャンプ場	〃 (総合野外センター内)	〃
少年自然の家	〃 〃	〃
とよたエコフルタウン	〒471-0024 元城町3-1-1	77-5669
自然観察の森	〒471-0014 東山町4-1-206-1	88-1310
森林会館	〒470-0307 東広瀬町高根下2-4-1	41-2010
毘森公園	〒471-0035 小坂町1-4-1	32-1035
鞍ヶ池公園	〒471-0002 矢並町法沢7-1-4-5	80-5310
交通安全学習センター	〒471-0001 池田町小山田4-9-4-2-4	88-5055
西山公園	〒471-0062 西山町5-1	31-2108
豊田市職員会館	〒471-0025 西町2-1-9	34-1933
古瀬間聖苑	〒471-0801 古瀬間町小田8-2-0	80-1160
教職員会館	〒470-0344 保見町西古城9-2	48-2351
豊田地域医療センター	〒471-0062 西山町3-3-0-1	34-3000
乙ヶ林診療所	〒470-0552 乙ヶ林町寒田5-5-2	65-3008
コンサートホール・能楽堂	〒471-0025 西町1-2-0-0 (参合館内)	35-8200
市民文化会館	〒471-0035 小坂町1-2-1-0-0	33-7111
豊田地域文化広場	〒473-0903 西田町けやき1	53-0671
勤労者野外活動施設	〒470-0331 平戸橋町波岩1-0	45-7977
平戸橋いこいの広場	〃	〃
香恋の館	〒444-3206 羽布町鬼ノ平5	90-4120
三州足助屋敷	〒444-2424 足助町飯盛3-4	62-1188
公設地方卸売市場	〒471-0048 高崎町兼近7-0	33-3421
豊田産業文化センター	〒471-0034 小坂本町1-2-5	33-1531
猿投棒の手ふれあい広場	〒470-0361 猿投町別所2-3-1	45-7288
農村環境改善センター	〒473-0933 高岡町長根1-7	52-9931
リゾート安曇野	〒399-8301 長野県安曇野市穂高有明7682-4	0263-83-6333
食肉センター	〒471-0873 秋葉町6-5-0	32-0719
豊田ほっとかん	〒471-0046 本新町7-4-8-6	36-3000
とよた市民活動センター	〒471-0026 若宮町1-5-7-1 (A館T-FACE 9F)	36-1730
豊田ヤング・オールスポーツセンター	〃	36-6363
とよた男女共同参画センター	〒471-0034 小坂本町1-2-5 (産業文化センター内)	31-7780
豊田都市交通研究所	〒471-0024 元城町3-1-7 (元城庁舎西棟 4F)	31-8551
農ライフ創生センター	〒470-0373 四郷町松本1-0-5-1	43-0340
旭高原自然活用村	〒444-2843 旭八幡町根山6-8-1	68-2755
手づくり工房山遊里	〒444-3206 羽布町柿田1-5-1	91-1186

名 称	所 在 地	電 話 番 号
どんぐりの里いなぶ	〒441-2522 武節町針原 2 2 - 1	8 2 - 3 1 3 5
百 年 草	〒444-2424 足助町東貝戸 1 0	6 2 - 0 1 0 0
藤岡ふれあいの館	〒470-0451 藤岡飯野町大川ヶ原 7 7 2 - 5	7 5 - 2 1 0 5
和紙のふるさと	〒470-0562 永太郎町洞 2 1 6 - 1	6 5 - 2 1 5 1
【こども園】		
朝 日 こ ど も 園	〒471-0032 日南町 5 - 1 5 - 2	3 2 - 2 2 1 2
足助まゆみ "	〒444-2424 足助町陣屋跡 7	6 2 - 0 3 8 2
足助もみじ "	〒444-2351 岩神町築瀬 2 5 - 1	6 2 - 0 6 8 5
飯 野 "	〒470-0451 藤岡飯野町出口 1 1 2 2	7 6 - 2 6 6 7
石 畳 "	〒470-0403 白川町大根 1 2 7 1 - 1	7 6 - 1 9 9 8
稲 武 "	〒441-2522 武節町神田 1 0 1	8 2 - 2 0 2 5
伊 保 "	〒470-0344 保見町権堂坊 2 8	4 8 - 8 1 8 8
今 "	〒471-0823 今町 7 - 5 0 - 2	2 8 - 2 2 8 5
畝 部 "	〒470-1219 畝部西町伊勢神 1 - 1	2 1 - 0 4 0 5
梅 坪 "	〒471-0064 梅坪町 1 - 1 4 - 1	3 2 - 2 0 5 7
永 新 "	〒470-1206 永覚新町 5 - 1 9 3	2 9 - 0 7 3 2
大 草 "	〒470-0531 小原町北洞 2 6 8 - 2	6 5 - 2 0 4 5
大 蔵 "	〒444-2511 大蔵町本城 1 3 - 1	6 4 - 2 2 2 0
大 沼 "	〒444-3242 大沼町船橋 2 1	9 0 - 3 0 2 1
大 畑 "	〒470-0352 篠原町片坂 4 0 - 6	4 8 - 8 2 8 8
大 林 "	〒473-0902 大林町 1 4 - 1 1 - 1 3	2 8 - 0 0 1 2
小 渡 "	〒444-2833 下切町下切 1 0	6 8 - 2 7 6 6
上 郷 "	〒470-1218 上郷町郷下 1 5	2 1 - 1 8 3 0
上鷹見 "	〒470-0322 上高町古白 3 4 4 - 2	4 1 - 2 2 1 9
木 瀬 "	〒470-0411 木瀬町浜居場 2 4 8 - 1	7 6 - 1 7 6 5
越 戸 "	〒470-0332 越戸町松葉 5 2 - 2	4 5 - 1 0 7 3
駒 場 "	〒473-0925 駒場町新生 6 9	5 7 - 2 4 1 3
挙 母 "	〒471-0023 挙母町 5 - 5 8	3 2 - 0 1 9 9
寿恵野 "	〒470-1207 鴛鴨町畔畑 2 2 7	2 8 - 2 4 0 3
杉 本 "	〒444-2816 杉本町三斗成 3 6	6 8 - 2 7 0 1
住 吉 "	〒473-0905 住吉町 1 - 6 - 3	5 2 - 3 8 0 7
高 嶺 "	〒470-1216 和会町鳥手 1 6 7	2 1 - 0 4 0 4
高 橋 "	〒471-0012 水間町 4 - 1 5 5 - 1	8 8 - 8 0 8 8
高 美 "	〒473-0917 若林西町長根 6 4	5 2 - 3 7 0 6
竹 村 "	〒473-0904 中町経塚 4	5 2 - 8 5 0 8
堤 "	〒473-0938 本田町本田 1	5 2 - 3 0 5 3
堤ヶ丘 "	〒473-0932 堤町道仙 6 5	5 2 - 0 1 6 6
寺 部 "	〒471-0015 上野町 1 - 1 7 3	8 0 - 2 1 9 4
道 慈 "	〒470-0552 乙ヶ林町下立 1 2 2 - 1	6 5 - 2 7 3 3

名 称	所 在 地	電 話 番 号
童子山 こども園	〒471-0035 小坂町16-51	32-3566
透 成	〒470-0309 西広瀬町清水30	41-2550
東 部	〒444-3206 羽布町川合23-2	90-3173
渡 刈	〒470-1202 渡刈町3-98	28-8300
トヨタ	〒471-0822 水源町1-1-1	28-2198
豊 松	〒444-2203 豊松町狐塚120-4	58-1551
中 金	〒470-0313 城見町須田口6	41-2238
中根山	〒473-0922 高岡本町双葉60	52-3029
中 山	〒470-0431 西中山町蔵屋敷136-1	76-4436
根 川	〒471-0878 下林町7-41	32-1082
野 見	〒471-0805 美里5-19	80-0650
則 定	〒444-2342 則定町前田5	63-2051
冷 田	〒444-2313 冷田町上冷田38	63-2310
ひかり	〒471-0002 矢並町大坪901-2	80-2280
東広瀬	〒470-0307 東広瀬町蔵屋敷19-1	41-2112
東 山	〒471-0808 渋谷町3-978-36	80-6074
平 井	〒471-0008 百々町4-20	80-2193
平 山	〒471-0827 平山町1-10-1	28-6187
広 沢	〒470-0362 舞木町焼山1102-23	44-0288
藤 藪	〒470-1201 豊栄町3-120	28-4717
北 栄	〒470-0565 下仁木町仲裕428-1	65-3025
本 地	〒471-0848 本地町2-51-1	27-2662
益 富	〒471-0802 志賀町箕平77-1	80-0365
松 平	〒444-2216 九久平町築場52	58-0070
御 作	〒470-0424 御作町日沢1060-20	76-4672
御 船	〒470-0371 御船町山屋敷51-1	45-1215
宮 口	〒471-0042 宮口町2-50	32-6727
美 和	〒471-0008 百々町9-43	88-2230
山之手	〒471-0833 山之手1-78-1	28-1101
竜 神	〒473-0907 竜神町神田60	28-8200
若 園	〒473-0923 中根町永池192-18	52-3820
若 林	〒473-0914 若林東町東山47-1	52-8350
若 宮	〒471-0026 若宮町6-2-5	32-3200
【小学校】		
青木小学校	〒470-0335 青木町4-5	45-0025
朝 日	〒471-0031 朝日町6-1	31-4880
足 助	〒444-2424 足助町今岡33-2	62-0059
飯 野	〒470-0451 藤岡飯野町弥治前1095	76-2504
石 畳	〒470-0471 石畳町辻124-5	76-2511

名 称	所 在 地	電 話 番 号
市 木 小 学 校	〒471-0006 市木町8-1-2	80-0385
五ヶ丘	〒471-0814 五ヶ丘4-2	80-5533
五ヶ丘東	〒471-0814 五ヶ丘8-1	80-9211
稻 武	〒441-2513 稻武町シモ田20-1	82-3535
井 上	〒470-0372 井上町2-34	45-2411
伊 保	〒470-0344 保見町権堂坊1	48-8200
岩 倉	〒444-2225 岩倉町五ツ畑23	58-0119
畝 部	〒470-1219 畝部西町新田屋敷24	21-0029
梅 坪	〒471-0064 梅坪町1-5-1	31-4882
追 分	〒444-2355 近岡町馬橋4	62-0392
大 蔵	〒444-2511 大蔵町本城9-2	64-2002
大 沼	〒444-3242 大沼町青木1	90-2028
大 畑	〒470-0355 大畑町神戸79-2	48-8003
大 林	〒473-0902 大林町14-11-5	28-2501
小 渡	〒444-2833 下切町平田3012	68-2326
小原中部	〒470-0563 遊屋町向垣内191	65-3002
加 納	〒470-0364 加納町東股55	45-0024
上鷹見	〒470-0322 上高町宮下60	41-2017
九久平	〒444-2216 九久平町寺前3-2	58-0027
幸 海	〒444-2221 幸海町下御堂下切14-1	58-0127
小清水	〒471-0049 田町2-81	32-0194
古瀬間	〒471-0802 志賀町西之海道240	80-0593
駒 場	〒473-0925 駒場町新生58	57-2507
衣 丘	〒471-0037 三軒町6-20-1	34-2030
拳 母	〒471-0065 平芝町1-1-1	31-0193
佐 切	〒444-2335 上脇町タラクゴ1	63-2330
敷 島	〒444-2816 杉本町稲場下27	68-2702
四 郷	〒470-0373 四郷町山畑76-8	45-2283
浄 水	〒470-0343 浄水町南平113-2	45-0556
浄水北	〒470-0343 豊田市浄水町原山8-1	63-5091
新 盛	〒444-2505 新盛町深沼24	67-2020
寿恵野	〒470-1207 駕鴨町東屋敷50	28-5027
高 嶺	〒470-1215 広美町高根2-1	21-0026
滝 脇	〒444-2212 滝脇町切石洞18-1	58-0252
竹 村	〒473-0905 住吉町大興4	52-3420
土 橋	〒471-0842 土橋町6-117	29-5285
堤	〒473-0939 堤本町流28	52-3718
寺 部	〒471-0015 上野町1-173	80-0126
道 慈	〒470-0545 千洗町道慈382-3	65-2023

名 称	所 在 地	電 話 番 号
童子山 小 学 校	〒471-0852 御幸町1-60	32-0196
巴ヶ丘 〃	〒444-3207 大桑町別当56	91-1717
豊 松 〃	〒444-2201 坂上町郷敷1-1	58-0129
中 金 〃	〒470-0312 中金町塚ノ本124	41-2210
中 山 〃	〒470-0431 西中山町蔵屋敷61	76-2509
西広瀬 〃	〒470-0309 西広瀬町清水34	41-2555
西保見 〃	〒470-0353 保見ヶ丘2-185	48-2822
根 川 〃	〒471-0878 下林町7-30	32-0195
野 見 〃	〒471-0812 野見町12-1	80-0372
則 定 〃	〒444-2342 則定町本郷5-1	63-2001
萩 野 〃	〒444-2407 桑田和町宮ノ前5	62-0214
花 山 〃	〒444-3222 下山田代町万徳前16-4	90-2102
冷 田 〃	〒444-2312 四ツ松町笹ヶ田40-1	63-2300
東広瀬 〃	〒470-0307 東広瀬町大根坂8	41-2012
東保見 〃	〒470-0353 保見ヶ丘4-5	48-1075
東 山 〃	〒471-0808 渋谷町3-8	80-7581
平 井 〃	〒471-0008 百々町5-60	80-3011
広川台 〃	〒471-0808 渋谷町1-12-1	80-2801
平 和 〃	〒471-0821 平和町6-70	29-3833
本 城 〃	〒470-0574 市場町市場前372-2	65-2022
前 山 〃	〒471-0828 前山町1-24	28-0192
御 蔵 〃	〒444-2522 御蔵町辻43	64-2001
御 作 〃	〒470-0424 御作町田中1086-4	76-2512
美 山 〃	〒471-0849 美山町4-1	28-3458
明 和 〃	〒444-2607 平沢町赤田和21-8	67-2250
元 城 〃	〒471-0861 八幡町3-30	31-2280
矢 並 〃	〒471-0002 矢並町大坪901-7	88-3100
山之手 〃	〒471-0833 山之手6-6	28-0722
若 園 〃	〒473-0923 中根町永池200	52-3717
若林西 〃	〒473-0917 若林西町西ノ堂7	52-2821
若林東 〃	〒473-0914 若林東町広間64	52-7211
【中学校】		
逢 妻 中 学 校	〒471-0044 新町1-46-5	33-7881
旭 〃	〒444-2816 杉本町羽根1-1	68-2131
朝日丘 〃	〒471-0858 朝日ヶ丘5-34	32-0198
足 助 〃	〒444-2424 足助町梶平58	62-0227
井 郷 〃	〒470-0372 井上町1-10-1	45-8222
石 野 〃	〒470-0318 力石町井ノ上600-1	41-2016
稻 武 〃	〒441-2521 桑原町鐘鑄場270	82-2084

名 称	所 在 地	電 話 番 号
梅坪台 中 学 校	〒471-0062 西山町1-21-1	31-2131
小 原 〃	〒470-0562 永太郎町馬場59	65-3011
上 郷 〃	〒470-1218 上郷町4-5-1	21-0035
猿 投 〃	〒470-0364 加納町東股15	45-0264
猿投台 〃	〒470-0335 青木町3-80	45-0039
下 山 〃	〒444-3242 大沼町青木1	90-2140
浄 水 〃	〒470-0342 清水町大清水12-1	42-8400
末野原 〃	〒470-1201 豊栄町11-1-1	27-9800
崇化館 〃	〒471-0066 栄町2-6	31-0197
高 岡 〃	〒473-0917 若林西町広崎82	52-1830
高 橋 〃	〒471-0019 高橋町4-70	80-0412
藤 岡 〃	〒470-0411 木瀬町稽古屋1163-3	76-2521
藤岡南 〃	〒470-0431 西中山町蔵屋敷86-1	76-2410
豊 南 〃	〒471-0822 水源町1-17	28-0947
保 見 〃	〒470-0344 保見町北山18	48-8026
前 林 〃	〒473-0934 前林町行田60	52-1353
益 富 〃	〒471-0802 志賀町浜居場625	80-4161
松 平 〃	〒444-2216 九久平町河原畑37	58-0026
美 里 〃	〒471-0805 美里4-5-1	89-1731
竜 神 〃	〒473-0907 竜神町竜神16	28-6600
若 園 〃	〒473-0924 花園町脇ノ田13-3	52-2233
【特別支援学校】		
豊田特別支援学校	〒470-0342 大清水町原山66	44-1151

(2) 県の施設

名 称	所 在 地	電 話 番 号
西三河県民事務所豊田庁舎	〒471-8503 元城町4-45 (豊田加茂総合庁舎)	32-3381
豊田旅券コーナー	〒471-0026 若宮町1-57-1 (A館T-FACE内)	34-2110
豊田加茂県税事務所	〒471-8537 元城町4-45 (豊田加茂総合庁舎)	32-3381
豊田加茂福祉相談センター	〒471-0024 元城町3-17	33-2211
動物保護管理センター	〒444-2222 穂積町新屋73-3	58-2323
豊田加茂農林水産事務所	〒471-8566 元城町4-45 (豊田加茂総合庁舎)	32-7364
中央家畜保健衛生所 豊田加茂支所	〒471-0067 栄生町3-25	32-0459
県有林事務所足助業務課	〒444-2424 足助町岡田3-1	62-0172
豊田加茂建設事務所	〒471-0867 常盤町3-28	35-1311
〃 足助支所	〒444-2424 足助町岡田3-1	62-0047
豊田浄水場	〒470-0343 浄水町原山62	45-1500
旭高原少年自然の家	〒444-2809 小滝野町坂38-25	68-3200
県緑化センター・昭和の森	〒470-0431 西中山町猿田21-1	76-2106
豊田警察署	〒471-0877 錦町1-59-1	35-0110
〃 豊田市駅前交番	〒471-0025 西町6-75-5	〃
〃 豊田交番	〒471-0833 山之手4-151	〃
〃 上郷 〃	〒470-1218 上郷町4-2-1	〃
〃 高岡 〃	〒473-0917 若林西町広崎82	〃
〃 高橋 〃	〒471-0013 高上1-2-16	〃
〃 猿投台 〃	〒470-0372 井上町11-10-37	〃
〃 美山 〃	〒471-0849 美山町3-34-6	〃
〃 土橋 〃	〒471-0842 土橋町4-87	〃
〃 保見 〃	〒470-0344 保見町権堂坊119	〃
〃 御立 〃	〒471-0805 美里6-8-8	〃
〃 梅坪 〃	〒471-0064 梅坪町8-4-23	〃
〃 若林 〃	〒473-0914 若林東町棚田123-7	〃
〃 益富 〃	〒471-0802 志賀町浜居場668-1	〃
〃 藤岡 〃	〒470-0451 藤岡飯野町田中250	〃
〃 朝日丘 〃	〒471-0035 小坂町12-27-2	〃
〃 末野原 〃	〒471-1201 豊栄町12-1	〃
〃 宮口駐在所	〒471-0042 宮口町3-112	〃
〃 大畑 〃	〒470-0355 大畑町神戸69-3	〃
〃 加納 〃	〒470-0364 加納町末石37	〃
〃 広瀬 〃	〒470-0307 東広瀬町城下44-1	〃
〃 林添 〃	〒444-2218 林添町庵ノ入2-1	〃
〃 岩倉 〃	〒444-2225 岩倉町馬場62-5	〃
〃 王滝 〃	〒444-2206 王滝町宮前8	〃
〃 市場 〃	〒470-0574 市場町藪下95-2	〃
〃 大坂 〃	〒470-0532 大坂町杭原17-2	〃

名 称	所 在 地	電 話 番 号
足 助 警 察 署	〒444-2351 岩神町仲田6-4	62-0110
〃 明 川 駐在所	〒444-2601 明川町向田1-1	〃
〃 東大島 〃	〒444-2344 東大島町トウノ前26-2	〃
〃 御 蔵 〃	〒444-2522 御蔵町辻15-3	〃
〃 浅 谷 〃	〒444-2832 浅谷町大屋550-1	〃
〃 槇 本 〃	〒444-2808 槇本町落合12	〃
〃 杉 本 〃	〒444-2816 杉本町奥西山1-1	〃
〃 御所貝津	〒441-2523 御所貝津町ス形21-2	〃
〃 夏 焼 〃	〒441-2515 夏焼町シホヤマ24-20	〃
〃 阿 蔵 〃	〒444-3202 阿蔵町仏供田72	〃
〃 黒 坂 〃	〒444-3212 黒坂町下平18-2	〃
〃 大 沼 〃	〒444-3242 大沼町越田和37-3	〃
猿投グリーンロード事務所	〒470-0356 八草町大田1190-7	48-1546
【高等学校等】		
豊 田 西 高等学校	〒471-0035 小坂町14-65	31-0313
豊 田 東 〃	〒471-0811 御立町11-1	80-1177
猿投農林 〃	〒470-0372 井上町12-179	45-0621
松 平 〃	〒444-2204 鶯ヶ瀬町桐山1	58-1144
豊田工業 〃	〒473-0913 竹元町南細畔3	52-4311
衣 台 〃	〒471-0057 太平町平山5	33-1080
豊 田 北 〃	〒471-0016 千石町2-100-1	80-5111
豊 田 南 〃	〒473-0915 若林東町中外根1-1	53-1011
豊 田 〃	〒470-0374 伊保町三本松1	45-8622
豊 野 〃	〒470-1202 渡刈町3-3-1	28-8800
加 茂 丘 〃	〒470-0451 藤岡飯野町太田代1137-30	76-2241
足 助 〃	〒444-2351 岩神町川原5	62-1661
豊田高等特別支援学校	〒473-0906 竹町栄21-1	54-0011

(3) 国の施設

名 称	所 在 地	電 話 番 号
【防 衛 省】		
自衛隊 豊田地域事務所	〒471-0027 喜多町1-100-1 (三区会館 2F)	32-7384
【法 務 省】		
名古屋法務局 豊田支局	〒471-0867 常盤町1-105-3 (豊田合同庁舎)	32-0006
豊田区検察庁	〃	32-0602
愛知少年院	〒470-0343 浄水町原山1	45-0511
【財 務 省】		
豊 田 税 務 署	〒471-0867 常盤町1-105-3 (豊田合同庁舎)	35-7777

名 称	所 在 地	電 話 番 号
【厚生労働省】		
豊田年金事務所	〒471-8602 神明町3-33-2	33-1123
豊田労働基準監督署	〒471-0867 常盤町3-25-2	35-2323
豊田公共職業安定所	〒471-0867 常盤町3-25-7	31-1400
【農林水産省】		
愛知森林管理事務所 豊田森林事務所	〒471-0078 昭和町3-75	32-0366
【国土交通省】		
名古屋国道工事事務所 豊田維持出張所	〒471-0065 平芝町3-12-6	32-6110
名四国道工事事務所 豊田出張所	〒471-0027 喜多町6-3-4	32-7581
矢作ダム管理所	〒444-2841 閑羅瀬町東畑67	68-2321
〃 豊田分室	〒471-0851 樹木町1-2	35-4147
西三河自動車検査登録事務所	〒473-0917 若林西町西葉山46	050-5540-2047
【裁判所】		
豊田簡易裁判所	〒471-0869 十塚町1-25-1	32-0329

(4) その他

名 称	所 在 地	電 話 番 号
【郵便局】		
豊田郵便局	〒471-8799 十塚町2-16-1	32-0084
上郷 〃	〒470-1299 上郷町4-7-1	21-1500
豊田高岡 〃	〒473-8799 若林西町六反ヶ坪13-1	52-3500
豊田北 〃	〒470-0399 四郷町森前185	44-1692
松平 〃	〒444-2299 九久平町寺前16	58-0942
石野 〃	〒470-0318 力石町中切245-11	41-2842
保見 〃	〒470-0344 保見町清水尻68-1	48-1942
豊田喜多町 〃	〒471-0027 喜多町4-48	33-4500
〃 水源 〃	〒471-0822 水源町1-1-38	28-3249
〃 司 〃	〒471-0831 司町2-12-4	32-0325
〃 土橋 〃	〒471-0842 土橋町3-110-5	28-3252
〃 山之手 〃	〒471-0833 山之手4-145	28-0316
〃 新町 〃	〒471-0044 新町2-21-20	32-4802
〃 若宮 〃	〒471-0033 月見町1-10-2	32-6910
〃 梅坪 〃	〒471-0071 東梅坪町1-3-10	32-6911
〃 美山 〃	〒471-0849 美山町5-46-4	28-4566

名 称	所 在 地	電 話 番 号
豊田朝日 郵便局	〒471-0031 朝日町6-55-10	33-1551
〃 高橋	〒471-0019 高橋町2-67-1	80-0043
〃 市木	〒471-0006 市木町4-2	89-0086
〃 神池	〒471-0813 野見山町1-103-14	88-0700
〃 五ヶ丘	〒471-0814 五ヶ丘3-20-3	88-5551
〃 大林	〒473-0902 大林町15-5-22	28-3253
〃 堤	〒473-0932 堤町宮畔32-3	52-3649
〃 駒場	〒473-0925 駒場町雲目25-2	57-2642
〃 花園	〒473-0924 花園町井田106-6	52-1300
〃 中町	〒473-0904 中町中前27-4	52-3744
〃 平戸橋	〒470-0331 平戸橋町波岩7-13	45-0916
〃 永覚	〒470-1206 永覚新町1-14-5	28-7194
〃 東山	〒471-0014 東山町2-1579-2	88-3876
〃 保見ヶ丘	〒470-0353 保見ヶ丘5-1 公団142棟1階	48-5110
藤 岡	〒470-0499 藤岡飯野町神田242-3	76-2500
小 原	〒470-0599 上仁木町白山1086-1	65-3042
大 草	〒470-0531 小原町平田348-4	65-2200
足 助	〒444-2499 足助町本町23	62-0462
明 川	〒444-2601 明川町向田1-1	67-2322
阿 摺	〒444-2599 大蔵町本城3-1	64-2342
盛 岡	〒444-2399 則定町上栃ノ実19	63-2050
下 山	〒444-3299 大沼町八沢47-2	90-2500
羽 布	〒444-3206 羽布町川合1-5	90-3500
旭	〒444-2899 小渡町寺ノ下4-1	68-2200
杉 本	〒444-2816 杉本町仏田24-4	68-2300
稲 武	〒441-2599 稲武町タヒラ4	82-2150
【こども園】		
青 松 こ ど も 園	〒471-0858 朝日ヶ丘6-41	34-0065
浄 光	〒471-0043 宮町3-64	32-3635
中 央	〒470-0373 四郷町山畑78-2	45-0066
東 海	〒471-0804 神池町2-1236	88-0599
こじま	〒471-0876 金谷町7-30	32-2281
星ヶ丘	〒473-0927 中田町西山148	57-1717
東保見	〒470-0353 保見ヶ丘4-6-1	48-2221
たかはら	〒471-0069 高原町5-73-2	34-5141
みずほ	〒471-0863 瑞穂町2-5	32-7380
わかば	〒473-0914 若林東町上外根86-2	52-1838
いぼばら	〒470-0342 大清水町南岬1-280	31-3340
丸 山	〒471-0832 丸山町3-30	28-0744
浄水ひかり	〒470-0343 浄水町南平101	63-5680

名 称	所 在 地	電 話 番 号
豊田大和キッズこども園	〒471-0823 今町1-6-2	27-5688
杜のひかり //	〒470-0342 大清水町大清水100-1	41-7711
【幼稚園】		
青木幼稚園	〒470-0335 青木町2-56-2	44-0188
飯野ひかり //	〒470-0451 藤岡飯野町池下1070-3	76-5550
浄水松元 //	〒470-0343 浄水町南平100	45-6884
豊田聖霊 //	〒471-0844 聖心町4-10-6	28-2178
豊田花園 //	〒473-0924 花園町塩倉13-3	52-5072
豊田東丘 //	〒471-0809 宝来町4-758-274	89-7570
豊田星ヶ丘 //	〒473-0927 中田町西山147	57-2846
豊田大和 //	〒471-0823 今町1-19-1	29-1237
林丘 //	〒473-0902 大林町10-15-2	28-1074
ひらしば //	〒471-0079 陣中町1-13-1	32-3565
ベル豊田 //	〒471-0814 五ヶ丘7-27-2	88-2000
松平大和 //	〒444-2225 岩倉町柿田1-1	58-2327
まふみ //	〒471-0071 東梅坪町3-5-1	31-7181
美里 //	〒471-0805 美里4-3-2	89-1011
名古屋柳城短期大学 附属豊田幼稚園	〒471-0006 市木町3-19-7	80-0198
【幼保連携型認定こども園】		
拳母ルーテル幼稚園	〒471-0029 桜町1-79	32-1764
中山松元 //	〒470-0431 西中山町後田93-6	76-3033
保見ヶ丘 //	〒470-0353 保見ヶ丘5-1	48-1500
井上 //	〒470-0372 井上町9-60-1	45-5010
五ヶ丘大和 //	〒471-0814 五ヶ丘2-19-1	88-1237
美山 //	〒471-0841 深田町4-7-4	28-6181
【中学校】		
南山国際中学校	〒470-0375 亀首町八ツ口洞13-45	46-5300
【高等学校】		
杜若高等学校	〒470-0331 平戸橋町波岩87-1	45-5000
豊田大谷 //	〒470-0344 保見町南山1	48-3511
南山国際 //	〒470-0375 亀首町八ツ口洞13-45	46-5300
【短期大学・大学等】		
愛知学泉大学	〒471-8532 大池町汐取1	35-1313
愛知工業大学	〒470-0392 八草町八千草1247	48-8121
中京大学	〒470-0393 貝津町床立101	46-1211
日本赤十字豊田看護大学	〒471-8565 白山町七曲12-33	36-5111
豊田工業高等専門学校	〒471-8525 栄生町2-1	32-8811

豊 田 市 統 計 書 (平 成 2 7 年 版)

平成 2 9 年 3 月 発 行

編 集 ・ 発 行

愛知県豊田市総務部庶務課

〒471-8501

豊田市西町 3 丁目 60 番地

電話 (0565) 34-6986

ファックス (0565) 33-2221

頒布価格

1, 1 0 0 円
