



SOBRE UN ENSAYO

DE

*Construcción directa
de
un barrio obrero*

POR

ANTONIO OLLERO SIERRA



XXXIII REUNIÓN DE ASOCIACIONES Y ENTIDADES PARA LA DEFENSA DEL PATRIMONIO CULTURAL Y SU ENTORNO

Patrimonio cultural y paisaje.

Granada 13, 14 y 15 de junio de 2014



Barriada del

RETIRO OBRERO

de Sevilla

1928 - 1930

Arquitecto:

José Gómez Millán

EL PAPEL DE LAS LEYES DE CASAS BARATAS

En 1919 se crea la institución Retiro Obrero o “Perra Gorda”

A principios de siglo las condiciones higiénico-sanitarias de las viviendas en España eran, en la mayoría de los casos, pésimas. No existía ley alguna que regulara la habitabilidad de las viviendas insalubres

1911 Instituto de Reformas Sociales formuló la primera Ley de Casas Baratas

La ley de 1921 estableció nuevos medios para el fomento de la **edificación**. Autorizando al Estado y a organismos locales para ceder gratuitamente terrenos y arrendar o vender este tipo de casas

PASAMOS DE:

“Casas Baratas” a V.P.O.

LA ENTIDAD PROMOTORA DEL RETIRO OBRERO

LA CAJA DE SEGUROS SOCIALES Y AHORROS DE
ANDALUCÍA OCCIDENTAL. CREADA EN 1921

El 17 de diciembre de 1925, el entonces Consejero Delegado, D. Enrique Bellido de la Vega, solicita al Ayuntamiento la valoración de las parcelas resultantes de la alineación efectuada en la Avda. de Miraflores

El nacionalismo es bien patente en toda España, teniendo a Blas Infante como principal precursor en Andalucía. El estilo regionalista es la aportación y el compromiso de los arquitectos

En 1926 se encarga al arquitecto José Gómez Millán el proyecto de la barriada

26 JOSÉ GÓMEZ MILLAN



En esta fotografía aparece José Gómez Otero con su mujer y todos sus hijos, los Gómez Millán. En la primera fila, de izquierda a derecha, vemos a Aurelio, M^a Gracia Millán Sánchez, José Gómez Otero, Amparo y Alfonso. En la segunda, Carlos, José, Manuel, Enrique, Ana, Antonio, Ignacio y Luis (A.A.J.G.M.).

Antonio Olleros y Sierra



Amante Laffón y Fernández

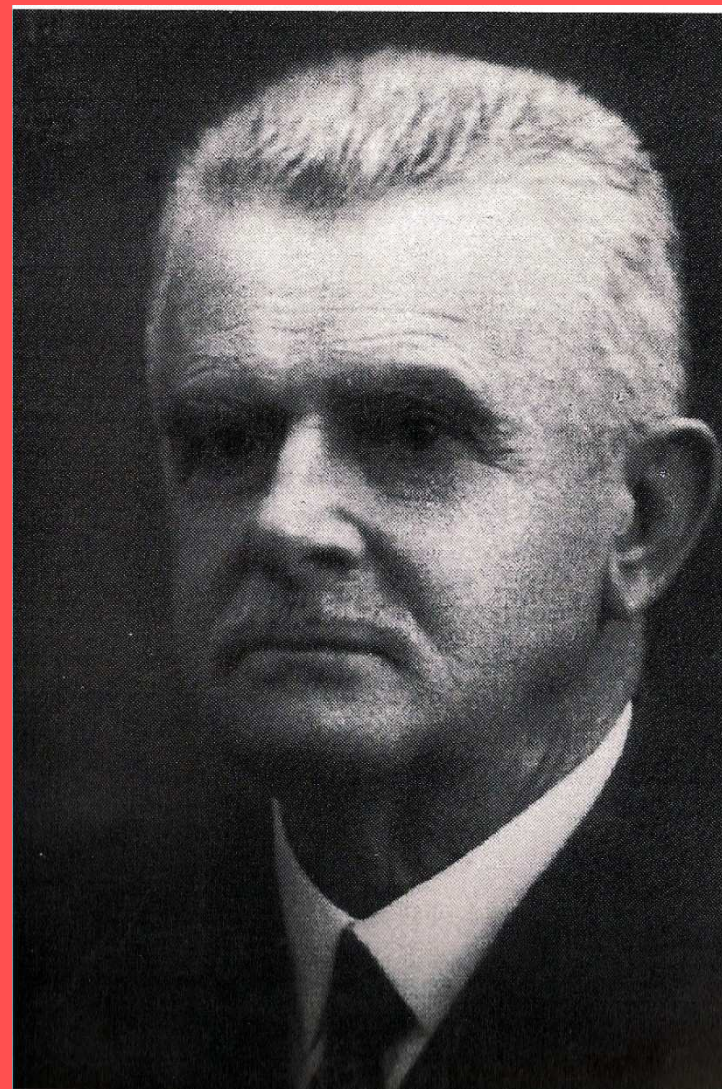

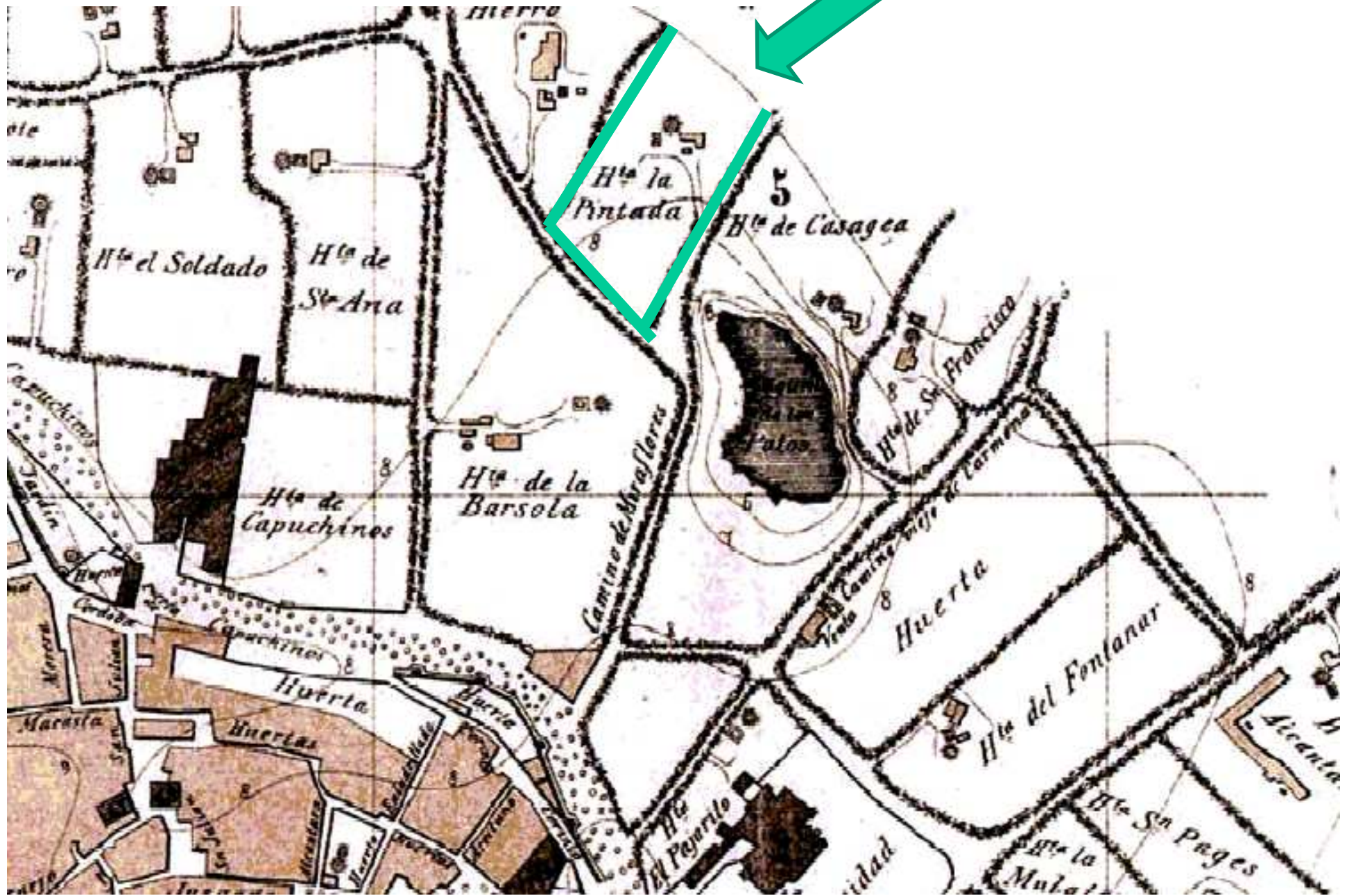

Ubicación
de la
Barriada
Retiro
Obrero
en el Plano
General de
Sevilla

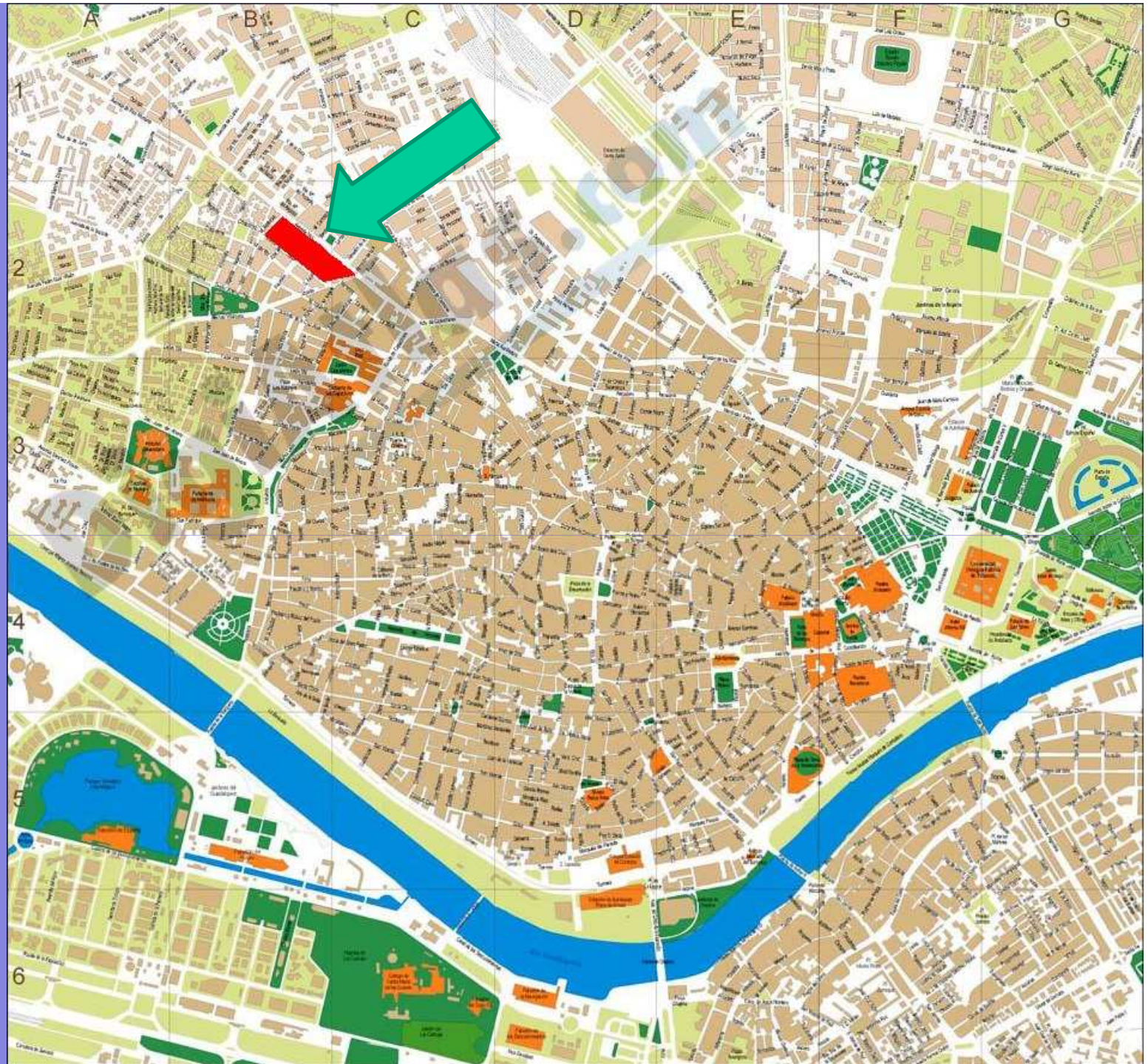

Transformación de huerta de la Pintada, así empezó

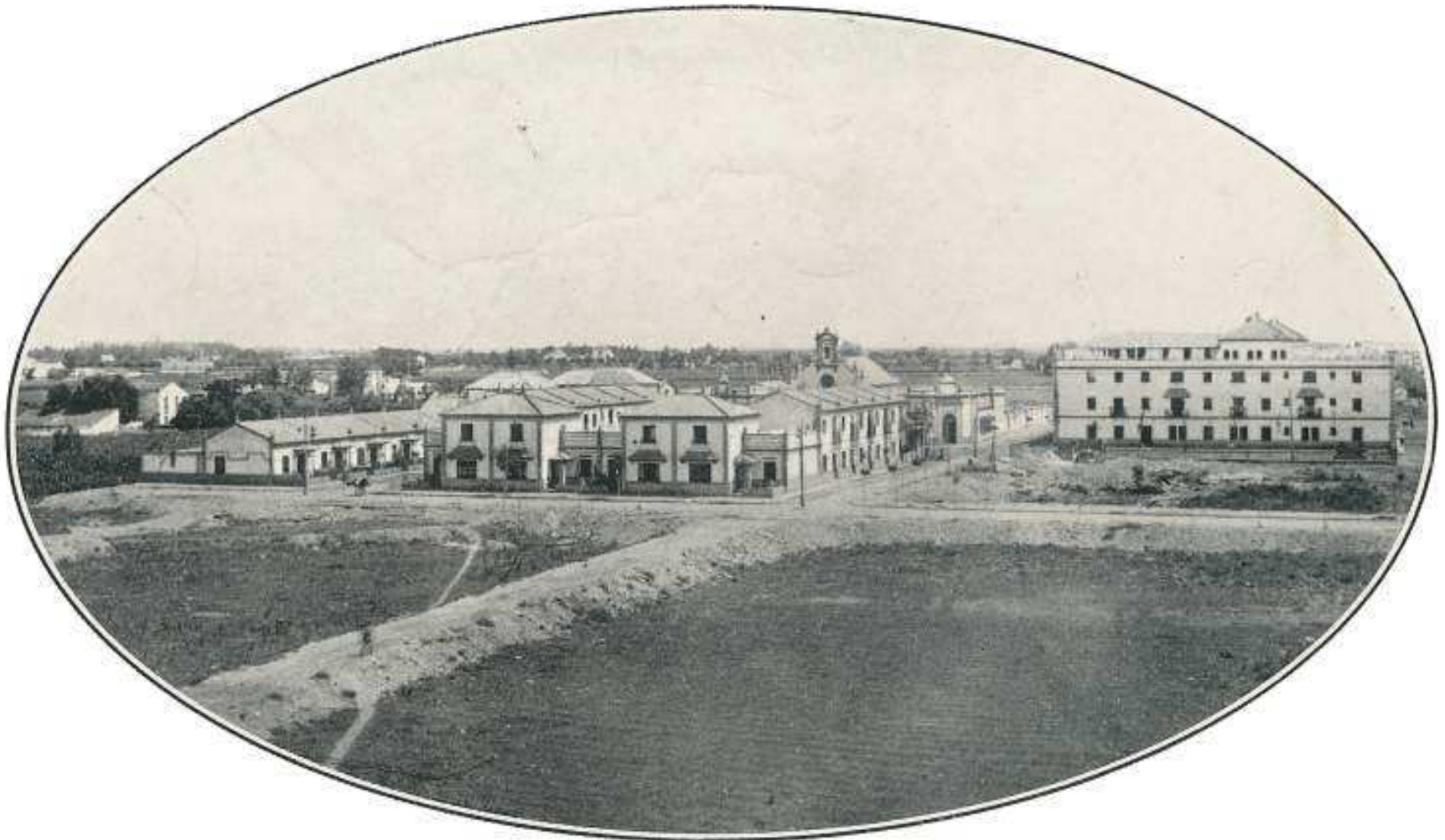



Calle Amante Laffon esquina calle Previsión (Pio XII)

Casa de Baños y Colegio de Niñas

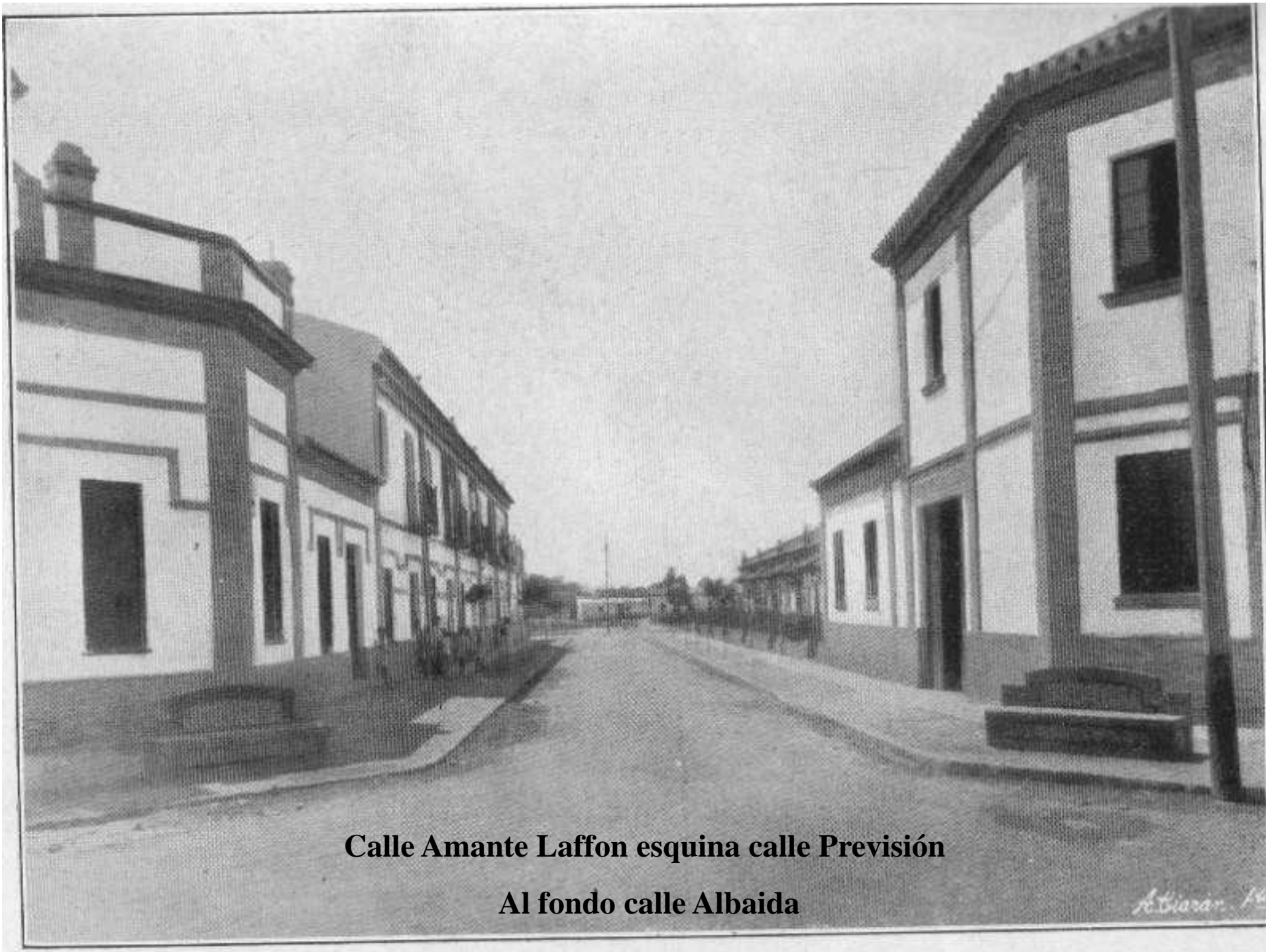

Calle Amante Laffon esquina calle Previsión

Al fondo calle Albaida

Atienza. 14



Calle Previsión esquina Avda. Miraflores entrada al Barrio



Patio Interior III Grupo



Inicio Calle Amante Laffon

K. G. ...



Calle Manuel Rodenas

A. B. ... 1900



Edificios para Administración y Dispensario

Calle Previsión esquina Amante Laffon



Recibidor de la Casa Administración



Dispensario Médico

A. Giarin, 1900

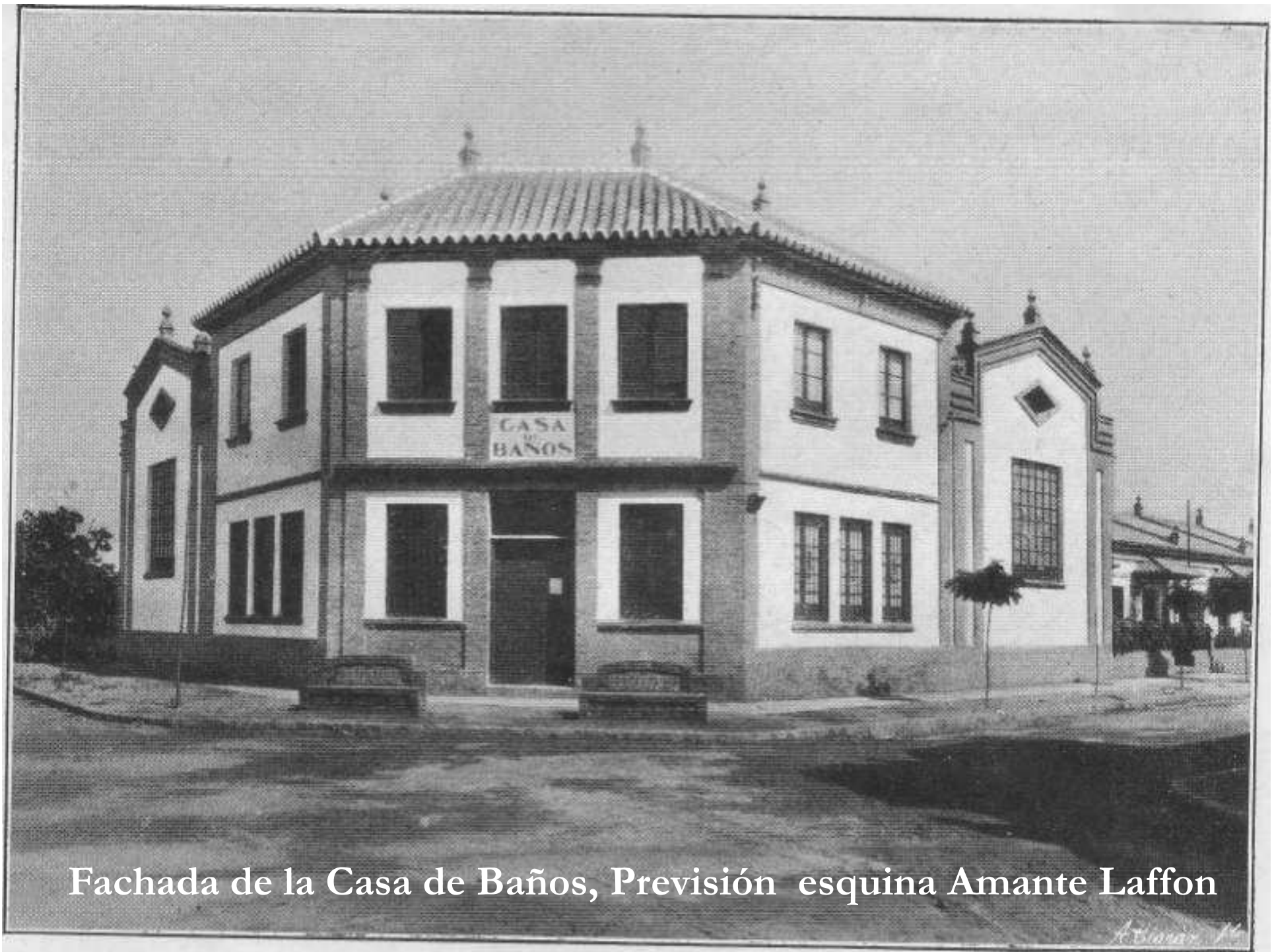

Fachada de la Casa de Baños, Previsión esquina Amante Laffon

A. Laffon

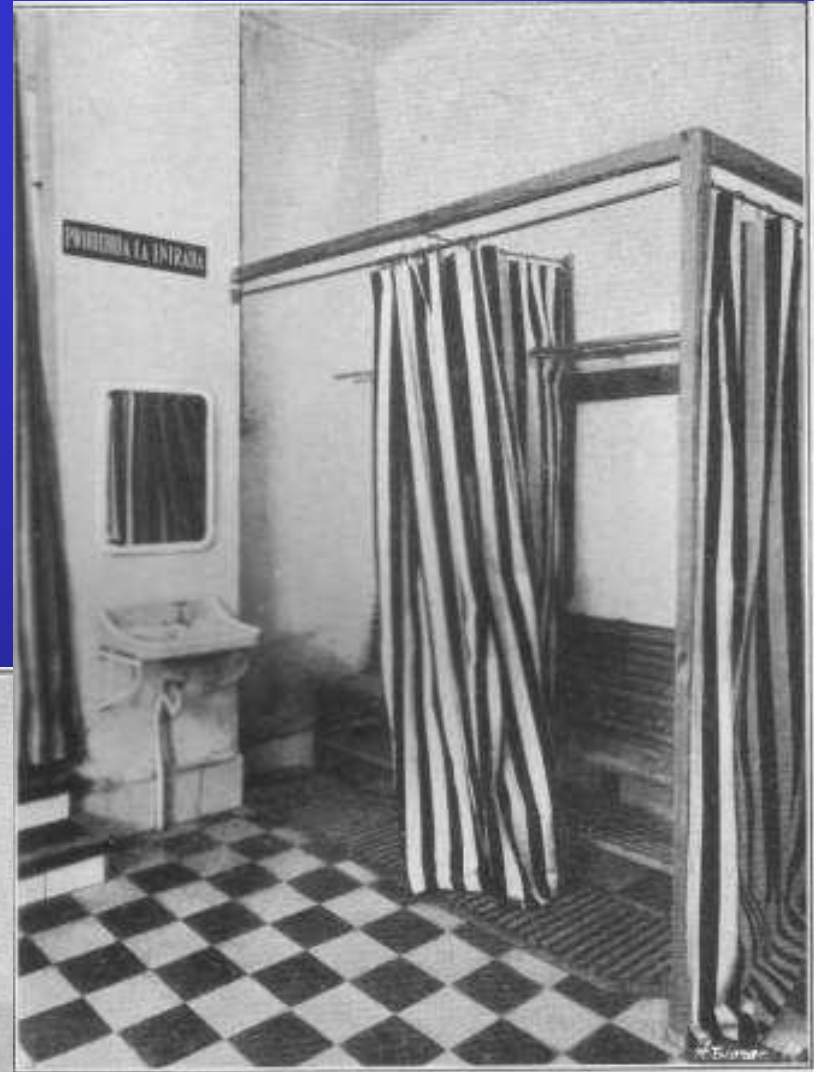
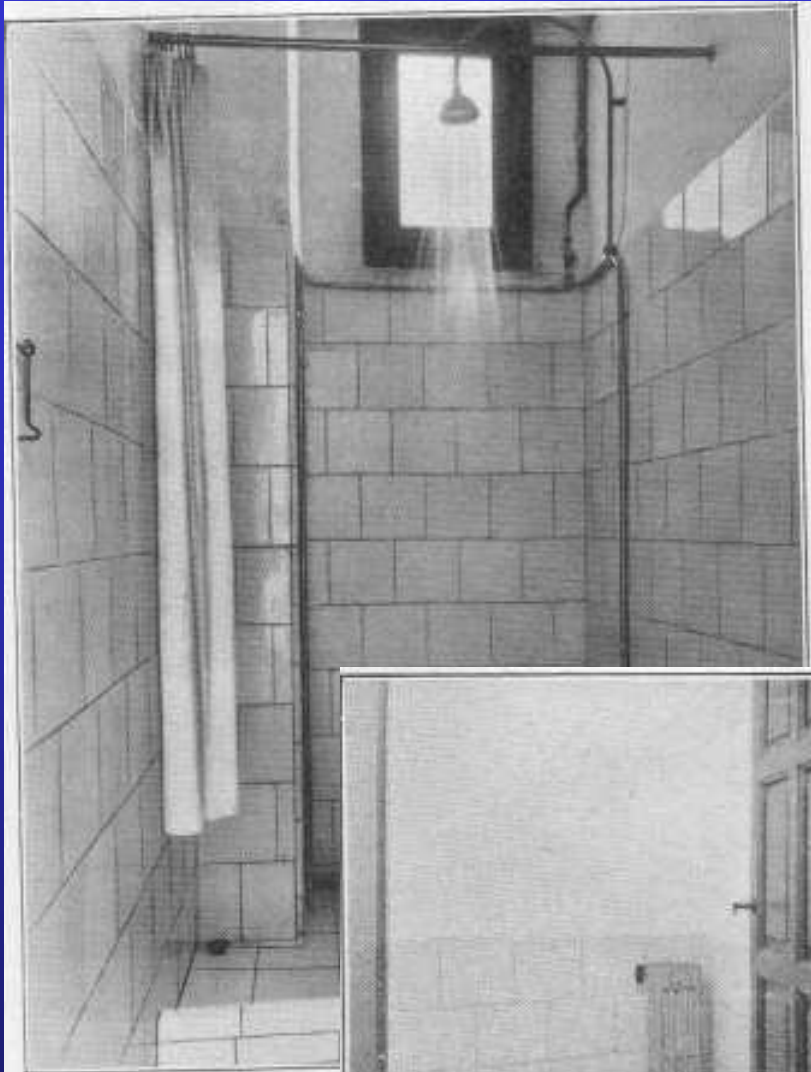

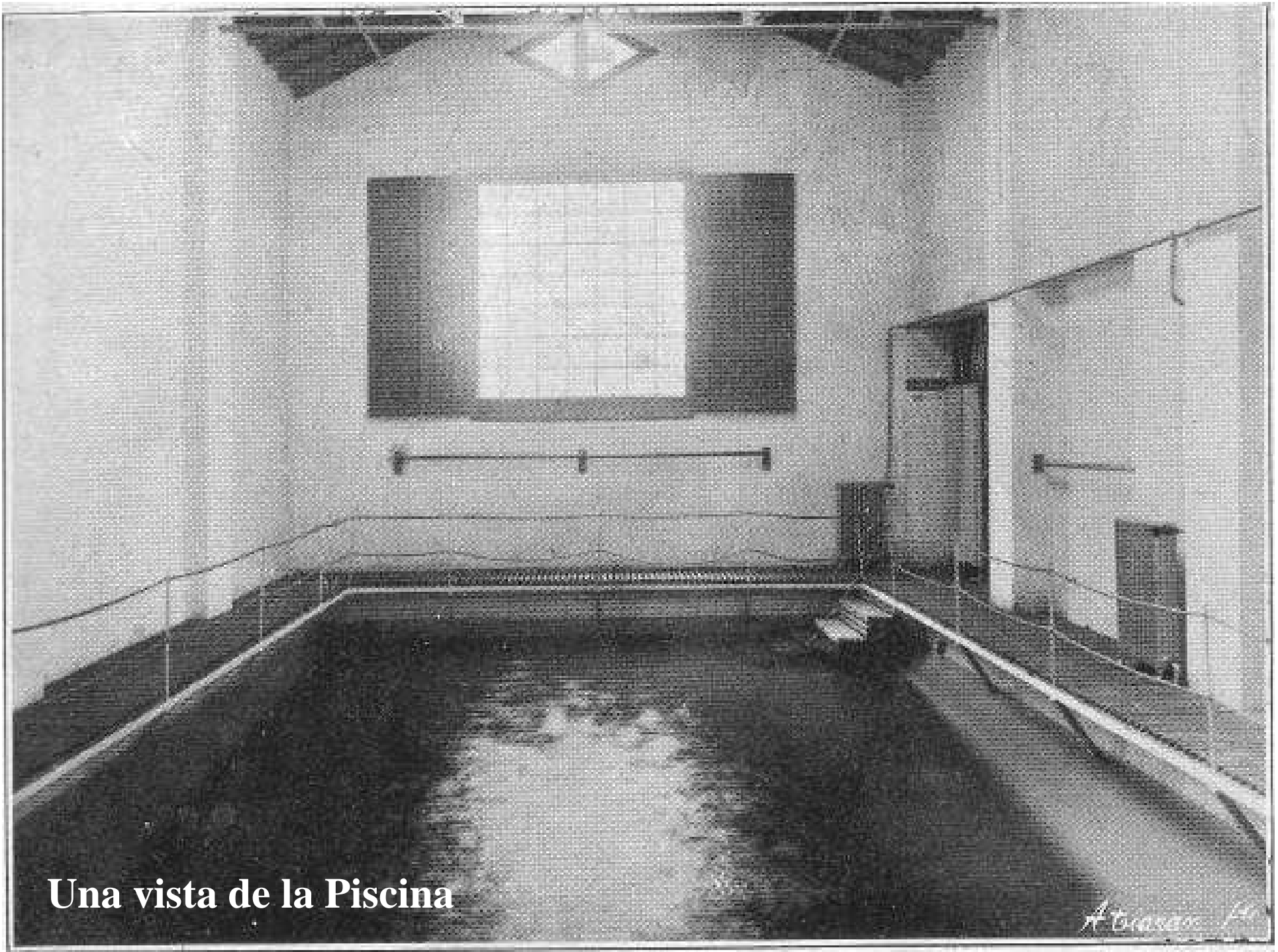

Una vista de la Piscina

A. G. Mason, Jr.



Fachada de la Capilla y Escuelas,
calle Previsión esquina Amante Laffon



Escuela de Párvulos

Atkinson 14

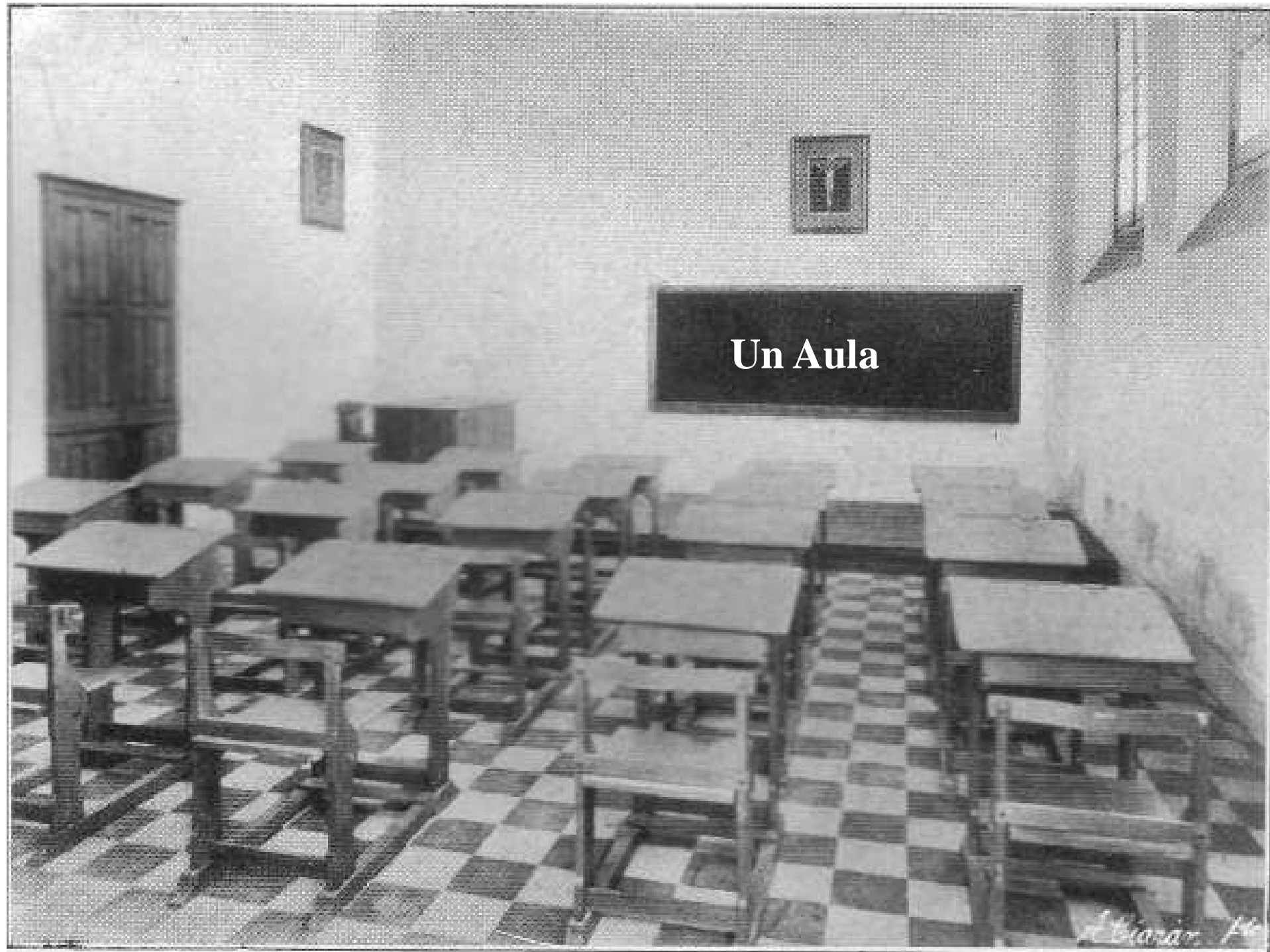

Un Aula

Atanasio 14



Recreo de las Escuelas

Atenas, 14

Centro de Vecinos, Biblioteca y Guardería al Fondo Economato



Calle Previsión esquina Francisco Moraga

Guardería infantil

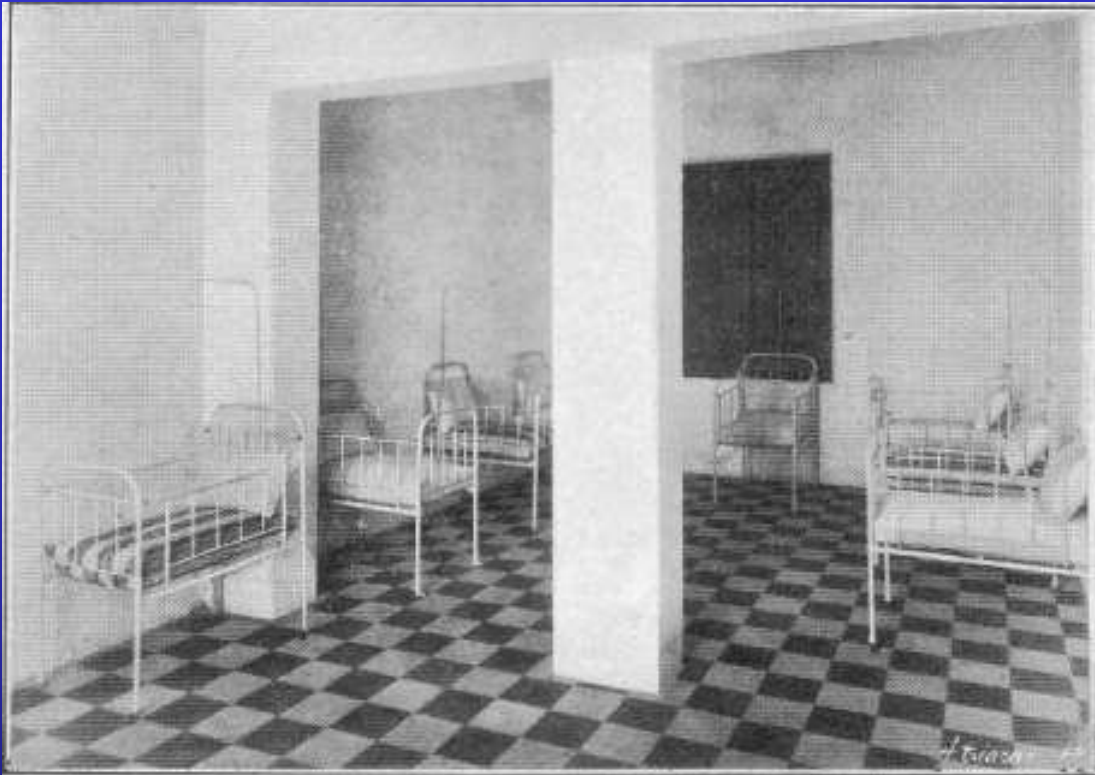

Para madres
Trabajadoras





Biblioteca

A. Guarani 1911



Capilla Sagrada Familia



Placa situada en Edf. de Administración en Calle Amante Laffon

General Marvá

**Azulejo colocado en
Calle General Marvá**

Esquina

Avda. Miraflores

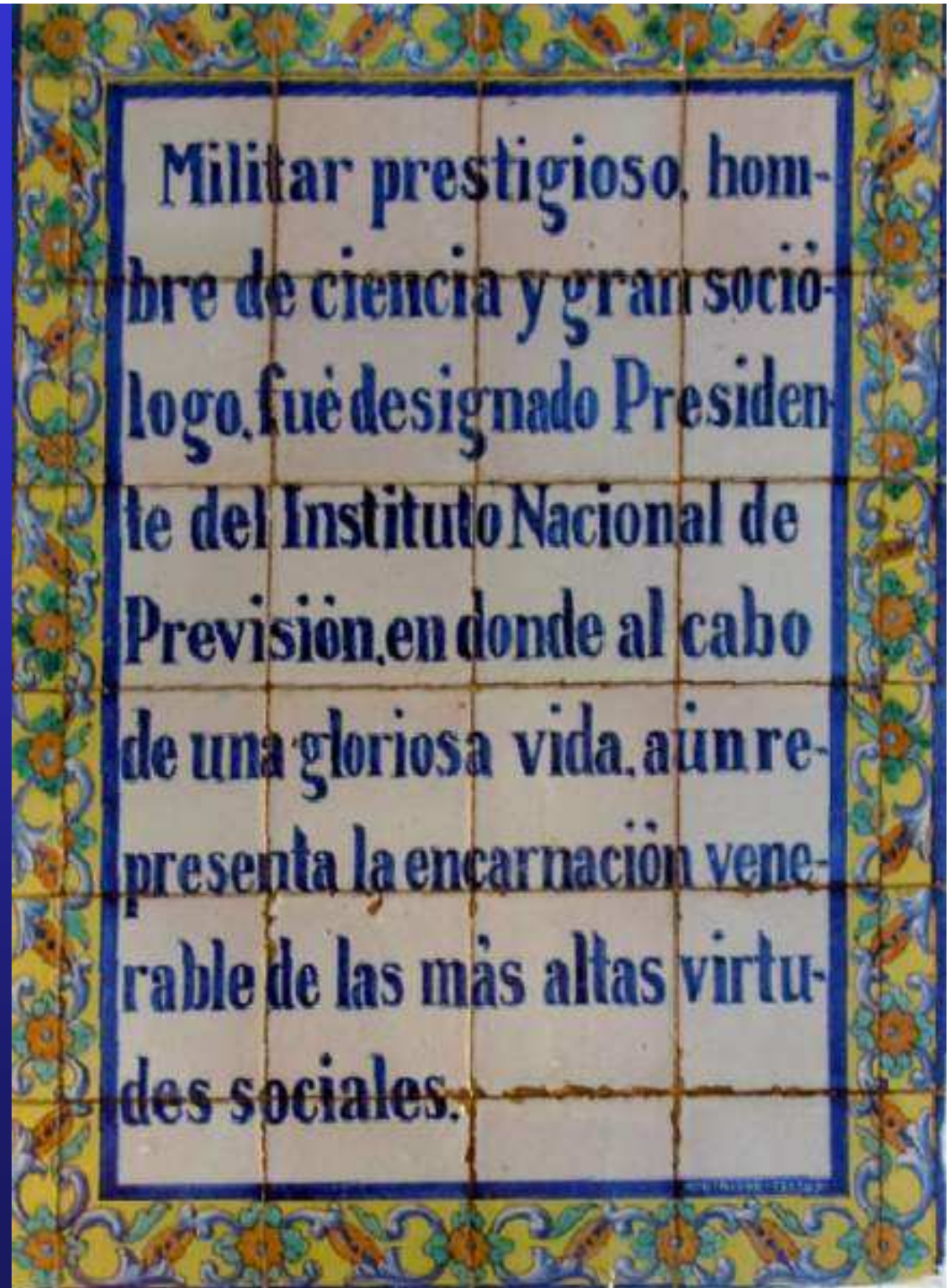

José Maluquer

**Azulejo colocado en
Calle José Maluquer**

Esquina

Avda. Miraflores



Manuel Rodenas

**Azulejo colocado en
Calle Manuel Rodenas**

Esquina

Avda. Miraflores

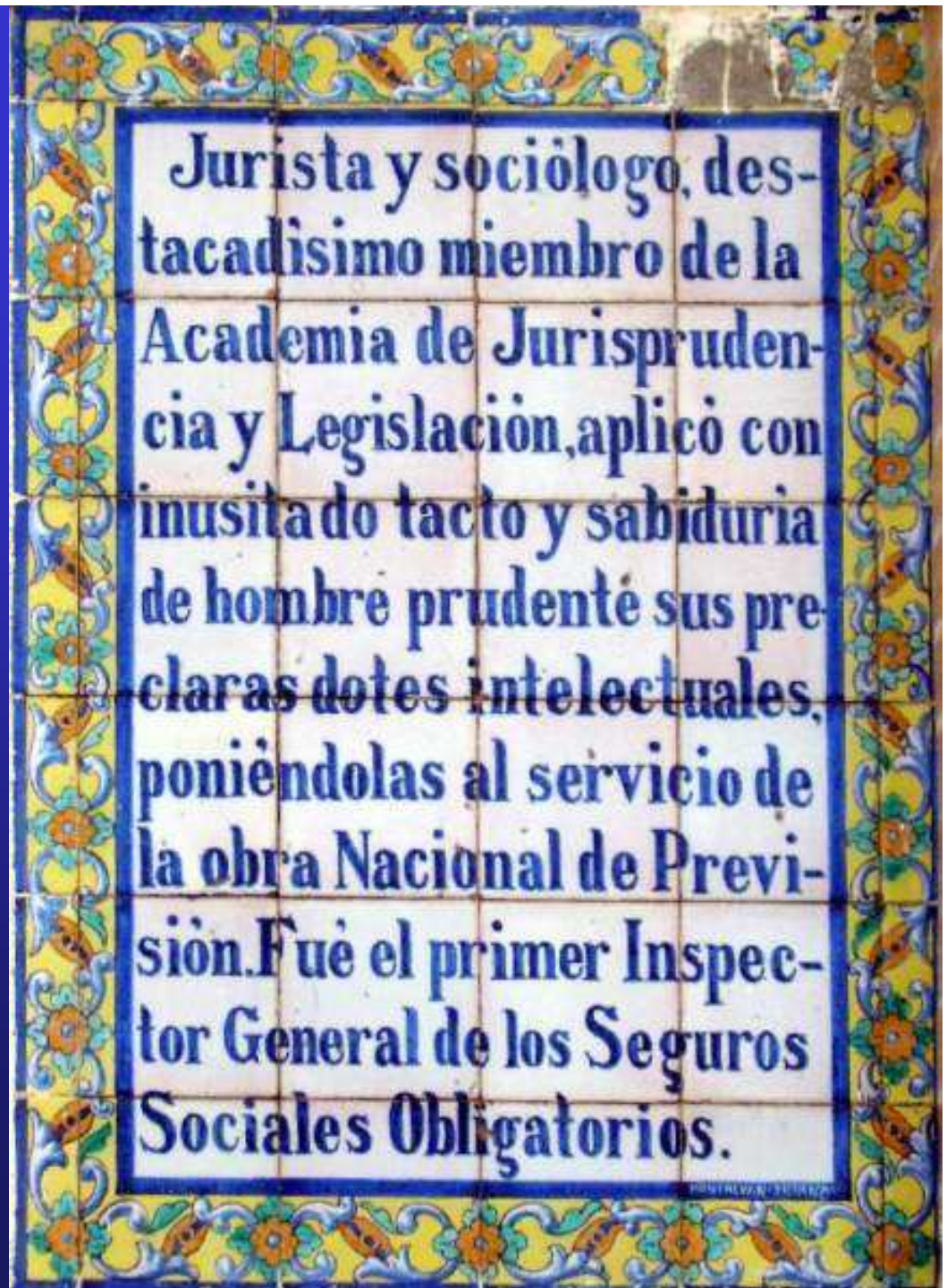

SEGURO DE MATERNIDAD.

Se ha dicho que el porvenir es de los pueblos que cuidan las fuentes de la vida.

Este seguro establece la protección obligatoria a la obrera madre: asistencia sanitaria completa, premio de lactancia, indemnización por reposo, obras médico-sociales complementarias.

SEGURO INFANTIL Y MUTUALIDAD ESCOLAR.

Inculcan en los hombres del mañana la práctica de las virtudes de la Previsión.

La trascendencia educativa y la eficacia económica de este régimen se cifran en formar la voluntad del niño en el aprecio del pequeño ahorro debido al esfuerzo personal, dentro de un espíritu cristiano de solidaridad y mata ó auxilio.

Azulejos en calle Previsión sobre Grupo II y III

**Azulejo
en calle Previsión
sobre Grupo II
Recoge el nombre
de la Barriada
Retiro Obrero**

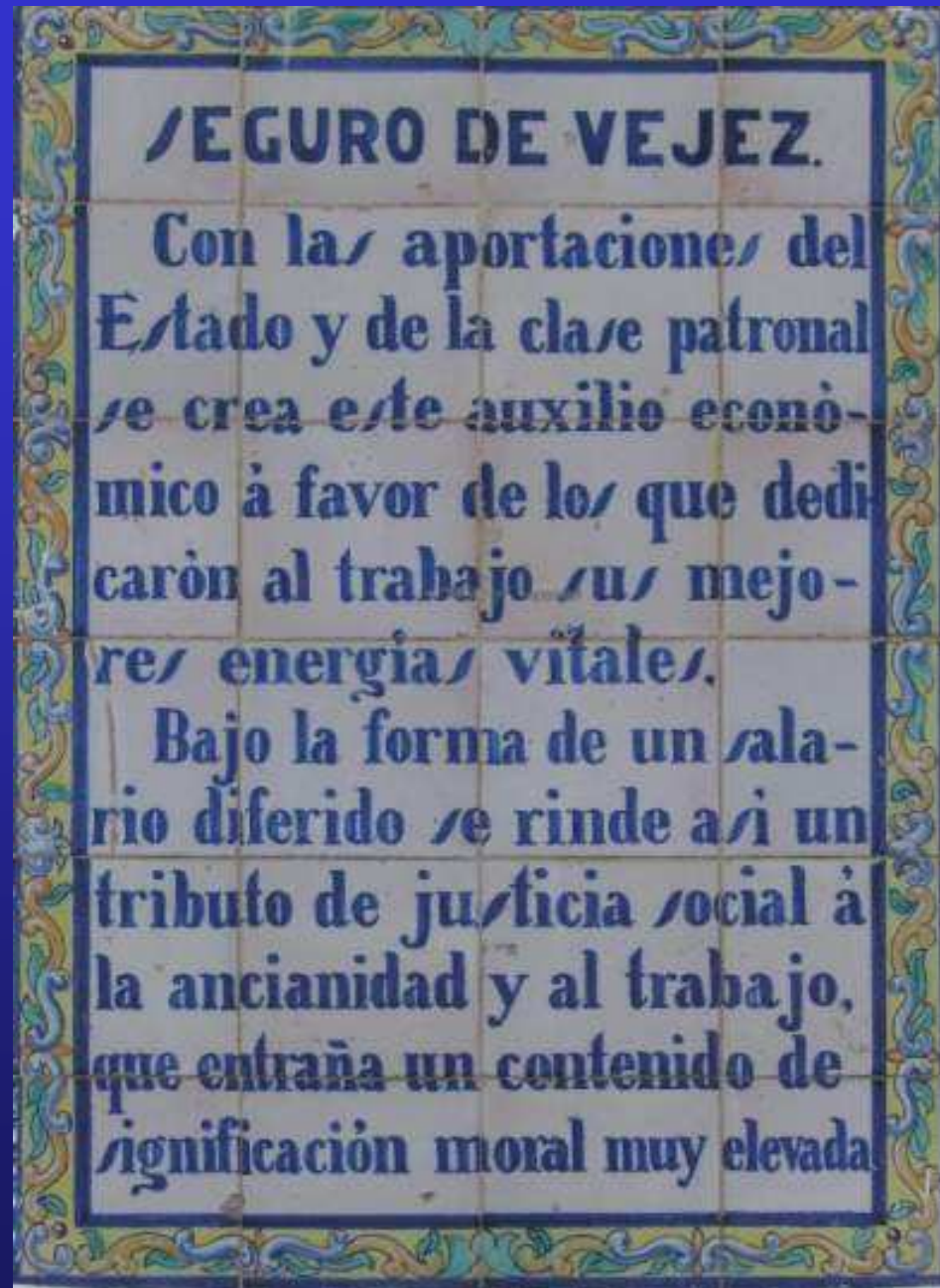



Imágenes
actuales
de la Barriada del
Retiro Obrero
de
Sevilla





AHRO
Una asociación en
Defensa del Patrimonio
constituida por vecinos de
un barrio

Urbanismo protegerá toda la Trinidad sin reducir la edificabilidad del sector

Euforia entre vecinos y defensores del patrimonio histórico tras casi una década de movilizaciones. El Ayuntamiento apuesta por mantener el muro-fachada que da a la Avenida de Miraflores.

LUIS SÁNCHEZ-MOLINÍ, SEVILLA | ACTUALIZADO 12.06.2014 - 06:41

4 comentarios 9 votos

Me gusta

0

Twittear

4

COMPARTIR

La antigua Fábrica de Vidrio de la Trinidad se conservará en su integridad para uso y disfrute de las generaciones presentes y futuras. Tras ocho años de movilizaciones de vecinos y de defensores del patrimonio histórico, la Gerencia de Urbanismo anunció ayer una nueva propuesta del Plan Especial de Reforma Interior (PERI) Norte-5 que respeta tanto las tres edificaciones que aún quedaban por proteger como los espacios vacíos de la parcela del antiguo conjunto fabril fundado por el ingeniero y militar José Luis Rodríguez Caso a principios del siglo XX. La euforia



Además, el nuevo PERI desarrolla al completo la edificabilidad del sector establecida por el PGOU.

10º ANIVERSARIO 2004 – 2014



La Historia de un singular Barrio de Sevilla y su gente que ponen en valor su Patrimonio
“Nuestras casas son el cliché de nuestra vida”

XXXIII REUNIÓN DE ASOCIACIONES Y ENTIDADES PARA LA DEFENSA DEL PATRIMONIO CULTURAL Y SU ENTORNO
Patrimonio cultural y paisaje.
Granada 13, 14 y 15 de junio de 2014

