

## *Dermanura bogotensis*

(K. Andersen, 1906).

Nombre común. Murciélago frutero bogotano.



Autor fotografía: Andrés Barbosa

**Descripción.** Longitud cabeza-cuerpo, 50-58 mm; longitud cola, 0 mm; longitud pata, 14-16 mm; longitud oreja, 17-18 mm; longitud antebrazo, 37-42 mm; peso, 9-15 g.

El murciélago frutero bogotano es pequeño entre los frugívoros. Su hoja nasal es corta y en forma de punta de lanza. En el rostro, más corto en comparación con otras especies del mismo género, exhibe líneas faciales conspicuas y una franja clara que bordea las orejas. El uropatagio es corto. Su pelaje, de color marrón claro en los hombros y el vientre, es corto y dorsalmente no se extiende hacia el borde posterior del uropatagio. La región postorbital es estrecha y no presenta tercer molar inferior. La fórmula dental es  $i\ 2/2, c\ 1/1, p\ 2/2, m\ 3/2$ , total 30.

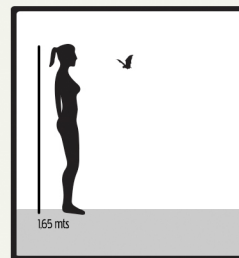

**Especies similares.** Este murciélago fue originalmente descrito como una subespecie de *Artibeus* (*Dermanura*) *glauca*, distribuida desde los Andes, en el centro de Colombia, hacia el Noroeste de Venezuela, pero posteriormente fue separado, por la ausencia del tercer molar inferior. A diferencia de esta especie, *D. glauca* presenta el pelaje dorsal más largo extendido hasta el borde posterior de la membrana interfemorale, y tanto las líneas faciales como el borde de las orejas son más tenues. Actualmente se separa de las especies *D. cinerea* y *D. gnoma*, con quienes comparte distribución en Venezuela y Guyana, pues posee mayor tamaño, región postorbital más estrecha y no cuenta con el tercer molar inferior.

*Dermanura bogotensis*

Murciélago frutero bogotano

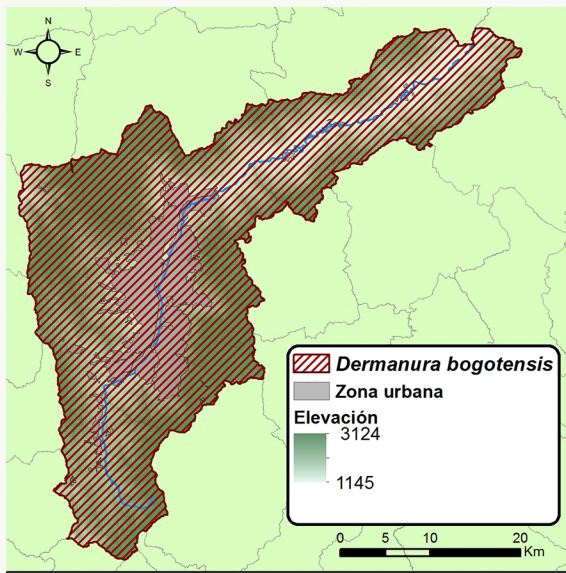

**Distribución.** Se extiende desde el norte de Suramérica, en el noroeste de Venezuela y las Guyanas, hasta el norte de Brasil; y desde Colombia, a través de los Andes, hasta Bolivia. En Colombia se distribuye en la zona Andina (a partir de la vertiente oriental de la cordillera Occidental a la vertiente Occidental de la Cordillera Oriental), entre 1.100 a 3.100 m.s.n.m. En el valle de Aburrá (VA) se ha registrado en las laderas de los municipios de La Estrella, Barbosa, Girardota, Medellín y Envigado, así como en algunas áreas de la zona urbana del barrio Poblado en el municipio de Medellín.

**Historia natural.** Habita bosques de niebla, tanto primarios como secundarios, y bosques de galería. Esta especie forrajea a alturas medias y bajas, tomando los frutos directamente del dosel. Se le encuentra comúnmente en grupos de un macho y varias hembras, en tiendas bajo hojas anchas, como las de palmas y heliconias.

**Conservación.** Según los criterios de la UICN, continúa categorizada como Preocupación Menor (LC) a nivel global, dentro de *Artibeus glaucus*, especie a la cual pertenecía antes de ser diferenciada taxonómicamente, tal categorización se debe a su abundancia, amplia distribución y a que no se considera amenazada por actividades antrópicas. Dado el cambio taxonómico, esta clasificación merece revisión. En Colombia no se ha categorizado aún. Es una especie registrada frecuentemente en el VA.

**Referencias.** Andersen (1908); Alberico et al. (2000); Lim et al. (2008); Marques-Aguilar (2008).

**Autor.** Sandra M. Ospina-Garcés.

*Dermanura bogotensis*

Murciélago frutero bogotano