

**T.C.
B L M, SANAY
VE TEKNOLOJ
BAKANLI I**



**TÜRK YE B L MLER
AKADEM S**

**2011 Y.,I,
Faaliyet Raporu**



**Dünyada her şey için, maddiyat için, maneviyat için,
muvaffakiyet için, medeniyet için, en hakiki mürşit
ilimdir, fendir.**

Gazi Mustafa Kemal ATATÜRK

H. Atatürk

ÜST YÖNETİCİ SUNUŞU

1993 yılında kurulan Türkiye Bilimler Akademisi 18. kuruluş yılını 2011 yılında tamamlamıştır. Kuruluşundan bugüne kadar Ülkemizde bilime ve bilim insanlarına destek veren Akademi; Hükümete danışmanlık görevi yapmak yanında, bilim insanı olmayı özendirmek, bilim insanlarını desteklemek, toplumda bilimsel yaklaşımın benimsemesini sağlamak, kültürümüze ve dilimize sahip çıkmak, özellikle Türkçe'nin bilim dili olarak geliştirilip, kullanılmasını sağlamak ve uluslararası bilim camiasında kültür ve bilim elçisi olarak ülkemizi temsil etmek gibi çok önemli görevleri başarıyla yerine getirmiştir.

Varoluş gerekçesini “Ülkemizde bilimi ve bilimsel uğraşmayı benimsetmek; en yüksek bilimsel ölçütlerin yaşama geçirilmesi yönünde etkin rol oynamak; bilimsel konularda ve bilimsel önceliklerin tespiti amacı ile bağımsız ve yetkin danışmanlık hizmeti vermek; özgür ve eleştirel bir tartışma platformu ve kültürü oluşturmak; bilimsel başarıyı değerlendirme ölçütlerinin belirlenmesinde etkin katkılarda bulunmak; dünya akademilerinin etkin bir üyesi olarak ülke biliminin dünya bilimi ile bütünleşmesine aracı olmak” şeklinde ifade eden Akademi, 2011 yılı faaliyetlerini de bu gerekçeye ve unsurlarına hizmet edecek şekilde gerçekleştirmiştir.

Akademi, 5018 sayılı Kamu Mali Yönetimi ve Kontrol Kanununun yürürlüğe girmesi ile kamu yönetim sistemimizde benimsenen stratejik planlama anlayışı doğrultusunda yürüttüğü 2011 yılı faaliyetlerini açıklayan “2011 Yılı Faaliyet Raporunu” kamuoyuna açıklayarak, şeffaflık, hesap verebilirlik ilkeleri kapsamında kamu kaynaklarının etkin ve yerinde kullanılmasına yönelik sorumluluğunu yerine getirmektedir.

Prof. Dr. Yücel KANPOLAT
Akademi Başkanı

İÇİNDEKİLER

| | |
|---|----|
| ÜST YÖNETİCİ SUNUŞU | 3 |
| I – GENEL BİLGİLER | 8 |
| A- Misyon ve Vizyon | 8 |
| B- Yetki, Görev ve Sorumluluklar | 8 |
| 1- Mevzuat | 8 |
| 2- Akademi Organları | 10 |
| 3- Akademi Üye Bilgileri | 11 |
| C- İdareye İlişkin Bilgiler | 13 |
| 1- Fiziksel Yapı | 13 |
| 2- Örgüt Yapısı | 13 |
| 3- Bilgi ve Teknolojik Kaynaklar | 14 |
| 4- İnsan Kaynakları | 15 |
| 5- Sunulan Hizmetler | 17 |
| 5-1 Burs, Destek ve Ödül Programları | 17 |
| 1- Üstün Başarılı Genç Bilim İnsanlarını Ödüllendirme Programı (GEBİP) | 17 |
| 2- Bütünleştirilmiş Doktora Programı (BDP) | 18 |
| 3- Doktora Sonrası Araştırma Programı (DSAP) | 19 |
| 4- Sosyal Bilimlerde Yurtiçi-Yurtdışı Bütünleştirilmiş Doktora Burs Programı (BDBP) | 20 |
| 5- Üniversite Ders Kitapları Telif ve Çeviri Eser Ödülleri | 20 |
| 6- Araştırma Desteği | 24 |
| 5-2 Danışmanlık İşlevlerine Yönelik Yürütücü Çalışmalar | 25 |
| 1- Bilim Eğitimi Projesi | 25 |
| 2- Türkçe Bilim Terimleri Sözlüğü | 26 |
| 3- Ulusal Açık Ders Malzemeleri Projesi | 29 |
| 4- Çevre, Enerji ve Sürdürülebilirlik | 35 |
| 5-3 Bilimsel Toplantılar | 36 |
| 1- Akademi Konferansları | 36 |
| 2- Üniversite Konferansları | 39 |
| 5-4 Uluslararası İlişkiler | 42 |
| 6- Yönetim ve İç Kontrol Sistemi | 46 |

| | |
|---|-----|
| II – AMAÇ VE HEDEFLER | 48 |
| A- İdarenin Amaç ve Hedefleri | 48 |
| B- Temel Politikalar ve Öncelikler | 49 |
| III –MALİ BİLGİLER | 50 |
| A- Bütçe ve Gerçekleşme | |
| 1- Gelir Bütçesi ve Gerçekleşme | 50 |
| 2- Gider Bütçesi ve Gerçekleşme | 50 |
| VI – EKLER | 51 |
| Ek 1. TÜBA 2011 Mali Yılı Bilançosu | 51 |
| Ek 2. TÜBA 2011 Mali Yılı Kesin Hesabı | 52 |
| Ek 3. Üst Yönetici İç Kontrol Güvence Beyanı | 110 |
| Ek 4. Harcama Yetkilisi İç Kontrol Güvence Beyanı (Akademi Başkanı) | 111 |
| Ek 5. Harcama Yetkilisi İç Kontrol Güvence Beyanı (Akademi Başkan Yardımcısı) | 112 |
| Ek 6. Mali Hizmetler Birim Yöneticisinin Beyanı | 113 |

TABLolar

| | |
|--|----|
| Tablo 1. Akademi Üyelerinin Üyelik Türüne Göre Dağılımı (Aralık 2011) | 11 |
| Tablo 2. Akademi Üyelerinin Şehirlere Göre Dağılımı (Aralık 2011) | 11 |
| Tablo 3: Akademi Üyelerinin Çalışma Alanlarına Göre Dağılımı (Aralık 2011) | 12 |
| Tablo 4. Bilgisayar-Bilişim İmkânları (2011) | 14 |
| Tablo 5. Diğer Teknolojik İmkânlar (2011) | 15 |
| Tablo 6. Türkiye Bilimler Akademisi İnsan Kaynakları (2011) | 15 |
| Tablo 7. TÜBA 2011 Yılı GEBİP Ödül Sahipleri | 18 |
| Tablo 8. TÜBA 2011 Yılı Üniversite Ders Kitapları Telif ve Çeviri Eser Ödüllerini Kazananlar | 21 |
| Tablo 9. TÜBA 2011 Yılı Kayda Değer Eser Ödüllerini (Mansiyon) Kazananlar | 23 |
| Tablo 10. TÜBA 2011 Yılı Açık Ders Malzemeleri Projesi Uyarlama Dersler | 30 |
| Tablo 11. TÜBA 2011 Yılı Açık Ders Malzemeleri Projesi Özgün Dersler | 34 |
| Tablo 12. TÜBA 2011 Yılı Akademi Forumu Konferansları: Ankara ve İstanbul | 37 |
| Tablo 13. TÜBA 2011 Yılı Üniversite Konferansları | 40 |
| Tablo 14. TÜBA 2011 Yılı Uluslararası İlişkiler Çalışmaları | 42 |
| Tablo 15. TÜBA 2011 Yılı Stratejik Amaç ve Hedefleri | 48 |
| Tablo 16. TÜBA 2011 Yılı Bütçe Dağılımı (Ekonomik Kod Temelli) | 50 |

ŞEKİLLER

| | |
|--|----|
| Şekil 1. Türkiye Bilimler Akademisi Örgüt Şeması (Aralık 2011) | 13 |
| Şekil 2. Türkiye Bilimler Akademisi İnsan Kaynakları Öğrenim Durumu Bilgileri (2011) | 16 |

I. GENEL BİLGİLER

A. Misyon ve Vizyon

Türkiye Bilimler Akademisi'nin Varoluş Gerekçesi (Misyon)

Ülkemizde bilimi ve bilimsel uğraşmayı benimsetmek; en yüksek bilimsel ölçütlerin yaşama geçirilmesi yönünde etkin rol oynamak; bilimsel konularda ve bilimsel önceliklerin tespiti amacı ile bağımsız ve yetkin danışmanlık hizmeti vermek; özgür ve eleştirel bir tartışma platformu ve kültürü oluşturmak; bilimsel başarıyı değerlendirme ölçütlerinin belirlenmesinde etkin katkılarda bulunmak; dünya akademilerinin etkin bir üyesi olarak ülke biliminin dünya bilimi ile bütünleşmesine aracı olmak.

Türkiye Bilimler Akademisi'nin Arzu Edilen Geleceği (Vizyon)

Ülkemiz bilimini çağdaş bilim düzeyinin ötesine taşıyan, dünya biliminin en faal ve saygın üyesi olan bir kuruluş olmak.

B. Yetki, Görev ve Sorumluluklar

B.1. Mevzuat

Türkiye Bilimler Akademisi, 497 sayılı Kanun Hükmünde Kararname ile kurulan; tüm bilim alanlarındaki araştırmaları, bilimci kişiliği ve araştırmacılığı özendirmek ve bu alanlarda emeği geçenleri onurlandırmak, gençleri bilim ve araştırma alanına yönlendirmek, bilim insanlarının ve araştırmacıların toplumsal statülerinin yükseltilmesi ve korunmasına çalışmak; bilim ve araştırma standartlarının uluslararası düzeye çıkarılmasına yardım etmek amacıyla, Bilim, Sanayi ve Teknoloji Bakanına bağlı, tüzel kişiliğe, bilimsel, idari ve mali özerkliğe sahip özel bütçeli bir kuruluştur.

Türkiye Bilimler Akademisi'nin görevleri, 497 sayılı Kanun Hükmünde Kararnamenin 2. maddesinde belirtildiği gibi;

- a) Bilimsel konularda ve bilimsel önceliklerin saptanması amacıyla incelemeler ve danışmanlık yapmak,
- b) Toplumda bilimsel yaklaşım ve düşüncenin yayılmasını sağlamak,
- c) Hükümete, Türk bilimcileri ve araştırmacılarının toplumsal statüleri, yaşam düzeyleri, gelirleri ve bu tür faaliyetlerin gereği olan özel kolaylık ve ayrıcalıklara ilişkin mevzuat değişiklikleri önermek,

d) Bilimin öneminin ülke kamuoyunca takdir ve kabulünü sağlamak ve bilim insanlığını özendirme için ödüller vermek,

e) Yukarıda belirtilen amaçların gerçekleşmesi ve görevlerin yerine getirilebilmesi ile ilgili her türlü faaliyette bulunmaktır.

Kararnamenin 3, 4 ve 5. maddelerindeki hükümler, Akademi Üyeliğini, Üyeliğe Seçilme Şartlarını ve Üyeliğe Seçimi belirtmektedir.

Akademi Üyeliği (Madde 3)

"Akademi'de; Asli üye, Asosiye üye ve şeref üyesi olmak üzere üç tür üye bulunur. Asli ve Asosiye üye sayısı, her birinden yüzelli olmak üzere toplam üçyüzdür. Şeref üyeliği sayısı herhangi bir sınırlamaya tabi değildir. Asli ve Asosiye üyeler her yıl sonunda o yıl içinde yaptıkları çalışmalarla gelecek yıl yapmayı planladıkları araştırmaları birer rapor halinde Akademi Konseyine sunarlar."

Üyeliğe Seçilme Şartları (Madde 4)

"Asli Üye; Aşağıda belirtilen şartları taşıyan T.C. uyruklu seçkin bilim adamları arasından seçilir. Ulusal veya uluslararası saygın kuruluşlardan ödül veya madalya almış olmak; kendi adıyla anılan keşif, icat, teori ve modellere sahip olmak ve / veya adı klasik kitaplara veya derleme makalelerine geçmiş olmak; uluslararası bilim atıfları kataloglarında genel kabul görmüş yüksek sayıda atıf almış olmak.

Asosiye Üye; Asli üye olmaya aday T.C. uyruklu yetenekli genç bilim adamları arasından seçilir.

Şeref Üyesi; Asli üye olma şartlarına sahip, ancak yaş haddi sebebiyle asli üyeliğe seçilemeyen T.C. uyruklu bilim adamları, Türkiye ile ilgisi olan ve işbirliği yapan ve asli üyelerde aranan şartları taşıyan yabancı bilim adamları arasından seçilir."

Üyelik Seçimi (Madde 5)

"Asli ve Asosiye üyelerin, üçte biri TÜBİTAK Bilim Kurulu, üçte biri Yükseköğretim Kurulu ve üçte biri Asli Üyeler tarafından seçilir.

Asli üyeler tarafından seçilecek Asli, Asosiye ve Şeref üyeleri için; bir Asli üye tarafından Akademi Konseyine yazılı olarak başvurulması ve aday gösterilen kişinin, aday gösteren üye dışında iki Genel Kurul üyesi tarafından da yazılı olarak desteklenmesi gerekir. Adaylık, Akademi Konseyi tarafından kabul gördükten sonra Genel Kurulun onayına sunulur.

Asli üyelik altmışyedi yaşına kadar sürer. Yaş haddi nedeniyle Asli üyelik statüsü sona eren üyeler, otomatik olarak Şeref üyesi olurlar. Asosiye üyeler üç yıl için seçilirler. Asosiye üyelik süresi toplam en çok dokuz yıldır."

B.2. Akademi Organları

Kararnamenin 6, 7, 8, 9, 10, 11. maddeleri, Akademi'nin Organları, Genel Kurulu, Genel Kurulun Görevleri, Akademi Konseyini, Akademinin Konseyinin Görevlerini ve Akademi Başkanının seçimi ve görevleri hükümlerini içermektedir.

Akademi Genel Kurulu

Akademi Genel Kurulu, Aslî ve Asosiye üyeler ile Şeref üyelerinden oluşur. Toplantıların yeri ve gündemi Akademi Konseyi tarafından tespit ve ilan edilir. Genel Kurul üye sayısının salt çoğunluğu ile toplanabilir.

Genel Kurulun görevleri şunlardır (Madde 8):

- a) Akademi Konseyi'nce hazırlanacak bilim politikasına ilişkin temel dokümanlarla faaliyet raporu, bilanço ve bütçe önerisini görüşerek onaylamak,
- b) Asli üyeler tarafından önerilecek üyelikleri karara bağlamak,
- c) Süresi dolan Akademi Konseyi üyeleri yerine çoğunluk esasıyla yeni üyeler seçmek,
- d) Akademi Konseyinin temel bilimler alanında enstitü kurulmasına veya kaldırılmasına ilişkin önerilerini karara bağlamak,
- e) TÜBİTAK Bilim Kurulu için önerilecek adayları belirlemek.

Akademi Konseyi (Madde 9)

Akademi Konseyi, Genel Kurul'ca üç yıl için seçilen on Asli üye ile Akademi Başkanı'ndan oluşur. Asli üyelerle birlikte aynı usul ve sayıda yedek üyeler de seçilir. Görev süreleri dolan üyeler en fazla bir dönem daha yeniden seçilebilir. Konsey üyeliğinin herhangi bir sebeple boşalması hâlinde boşalan üyeliğe, kalan süreyi tamamlamak üzere yedek üye davet edilir.

Akademi Konseyi'nin görevleri (Madde 10):

- a) Akademiye ilişkin faaliyetleri düzenlemek ve yürütmek,
- c) Çeşitli danışmanlık veya etüt konuları için Akademi içinden veya dışından komisyonlar kurmak,
- d) Bütçe teklifi hazırlamak,
- e) Temel bilimler alanında enstitü kurulmasını veya kaldırılmasını önermek,
- f) Kurulmasına karar verilen enstitülerin mali yönden desteklenmesine karar vermek.

Akademi Başkanı (Madde 11)

Akademi Başkanı, Asli üyeler içinden Akademi Genel Kurulunca belirlenecek üç aday arasından Başbakan tarafından üç yıl için atanır. Akademi Başkanlığının herhangi bir sebeple boşaldığı tarihten itibaren otuz gün içinde Genel Kurulca adaylar belirlenir. Genel Kurulun süresi içinde toplanamaması veya Genel Kurulca süresi içinde herhangi bir sebeple uygun nitelikte ve yeterli sayıda üye seçimi yapılmaması durumunda, Başbakan Asli üyeler arasından re'sen atama yapar. Aynı kişi iki dönemden fazla başkanlığa atanamaz. Akademi Başkanı, Akademi'nin amaçları doğrultusunda faaliyet göstermesinden sorumludur. Başkan, Akademi'nin ita amiridir.

B.3. Akademi Üye Bilgileri

31 Aralık 2011 itibariyle, Akademinin toplam 138 üyesi bulunmaktadır. Tablo 1'de, Akademi üyelerinin üyelik türüne göre dağılımına; Tablo 2'de Akademi üyelerinin şehirlere göre dağılımına ve Tablo 3'te ise Akademi üyelerinin çalışma alanlarına göre dağılımına yer verilmektedir.

Tablo 1. Akademi Üyelerinin Üyelik Türüne Göre Dağılımı (Aralık 2011)

| Üyeler | Üye Sayısı |
|-------------|------------|
| Şeref Üyesi | 55 |
| Asli Üye | 66 |
| Asosiye Üye | 17 |
| Toplam | 138 |

Tablo 2. Akademi Üyelerinin Şehirlere Göre Dağılımı (Aralık 2011)

| | Ankara | İstanbul | İzmir | Adana | Eskişehir | Yurtdışı | Toplam |
|-------------|--------|----------|-------|-------|-----------|----------|--------|
| Şeref Üyesi | 20 | 25 | 2 | 1 | - | 7 | 55 |
| Asli Üye | 27 | 31 | 1 | - | - | 7 | 66 |
| Asosiye Üye | 7 | 8 | 1 | - | 1 | - | 17 |
| Toplam | 54 | 64 | 4 | 1 | 1 | 14 | 138 |

Tablo 3: Akademi Üyelerinin Çalışma Alanlarına Göre Dağılımı (Aralık 2011)

| | | ŞEREF | ASLİ | ASOSİYE | TOPLAM |
|-------------------------|--------------------------|-----------|-----------|------------|-----------|
| SAĞLIK BİLİMLERİ | TIP | 16 | 13 | 5 | 34 |
| | ECZACILIK | 1 | - | - | 1 |
| | BİOFİZİK | - | - | - | - |
| | TOPLAM | 17 | 13 | 5 | 35 |
| FEN BİLİMLERİ | UYGULAMALI MATEMATİK | 3 | 1 | - | 4 |
| | FİZİK | 3 | 15 | 2 | 20 |
| | FİZİK KİMYA | 1 | - | - | 1 |
| | KİMYA | 4 | 14 | 4 | 22 |
| | BİYOKİMYA | - | - | 1 | 1 |
| | MATEMATİK | 3 | 3 | - | 6 |
| | YER BİLİMLERİ | 1 | 3 | - | 4 |
| | MİMARLIK | 1 | - | - | 1 |
| | ELEKTRONİK | - | - | - | - |
| | MÜHENDİSLİK | 4 | 7 | 3 | 14 |
| | BİYOLOJİ & MOL. BİYOLOJİ | - | 5 | - | 5 |
| | ASTRO FİZİK | 1 | - | - | 1 |
| | TOPLAM | 21 | 48 | 10 | 79 |
| SOSYAL BİLİMLER | SOSYOLOJİ | - | - | - | - |
| | PSİKOLOJİ | 2 | 1 | 2 | 5 |
| | FELSEFE | - | 1 | - | 1 |
| | EKONOMİ | - | 3 | - | 3 |
| | SİYASET BİL. | 2 | - | - | 2 |
| | TARİH | 5 | - | - | 5 |
| | ARKEOLOJİ | 4 | - | - | 4 |
| | PLANLAMA | 1 | - | - | 1 |
| | SOSYAL ANTR. | 1 | - | - | 1 |
| | TÜRKOLOJİ | 1 | - | - | 1 |
| | HALK BİLİMİ | 1 | - | - | 1 |
| | TOPLAM | 17 | 5 | 2 | 24 |
| GENEL TOPLAM | 55 | 66 | 17 | 138 | |

C. İdareye İlişkin Bilgiler

C.1. Fiziksel Yapı

Türkiye Bilimler Akademisi, 2000 m² kullanım alanlı, Ankara Çankaya Piyade Sokak 27 numarada kiraladığı hizmet binasında faaliyetlerini sürdürmektedir. Tunalı Hilmi Caddesi Numara 111/9 Kavaklıdere Ankara adresinde ise 165 m² kullanım alanı olan ek dairesi bulunmaktadır.

Ayrıca, İstanbul Teknik Üniversitesi Maçka Kampusu içindeki Yabancı Diller Yüksek Okulu binasında, üniversite tarafından tahsis edilen dört odalı bir bölümde Akademi kütüphanesi ile Akademi faaliyetlerinin bir kısmı yürütülmektedir.

Restorasyon çalışması tamamlanan Rabi Medrese Fatih (Eminönü) ilçesi, Süleymaniye mahallesi, Mimar Sinan caddesinde, 1940 m² 21 oda, 1 derslikten oluşmaktadır. Türkiye Bilimler Akademisi, Kültür Bakanlığı ve İstanbul Büyükşehir Belediyesi ile birlikte “İstanbul Kültür Başkenti 2010” projesi çalışma ofisi olarak kullanılmıştır.

C.2. Örgüt Yapısı

Akademiyenin teşkilat yapısı, 5018 sayılı kanunla tanımlanan görev ve sorumlulukları da karşılamak üzere, aşağıdaki şekilde olduğu gibi öngörülmüştür.

Şekil 1. Türkiye Bilimler Akademisi Örgüt Şeması (Aralık 2011)

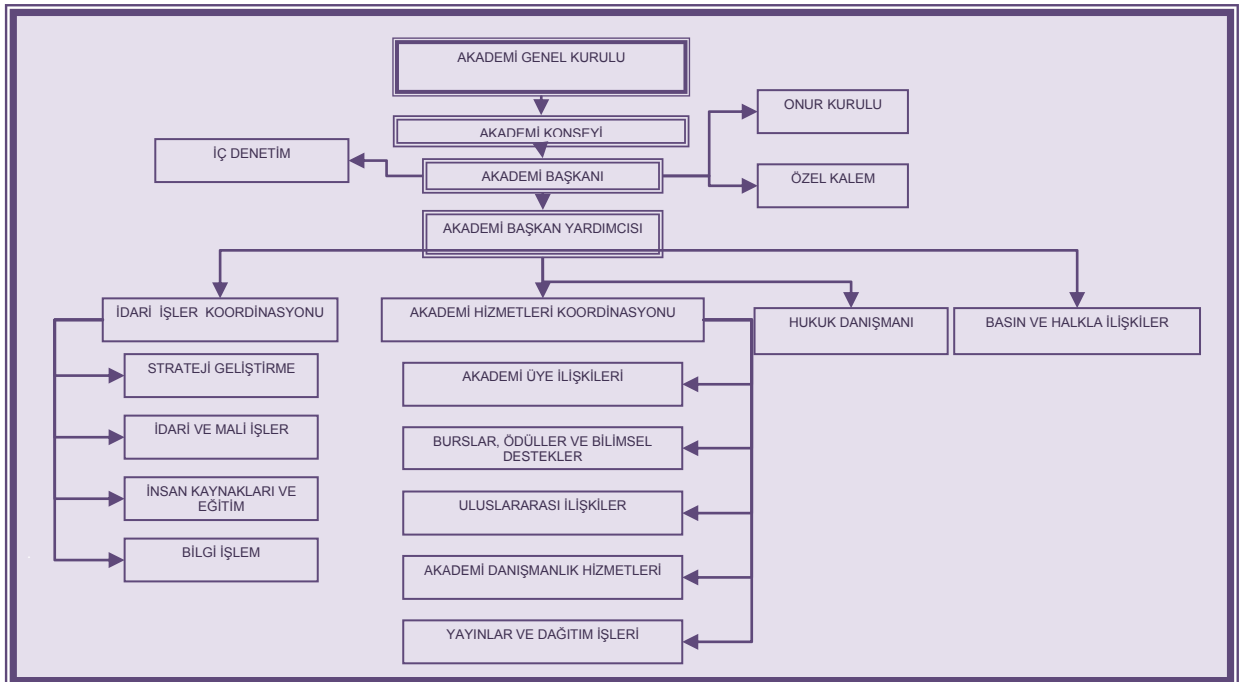

C.3. Bilgi ve Teknolojik Kaynaklar

Akademnin 31 Aralık 2011 itibariyle sahip olduđu bilgi ve teknolojik kaynaklarını gösteren tablolar ařađıda yer almaktadır.

Tablo 4. Bilgisayar-Biliřim İmkânları (2011)

| ADI | Ankara Bařkanlık | Ankara Tunalı Ofisi | İstanbul Rabi Medrese | İstanbul Ofisi | Toplam |
|-------------------------------|---------------------------------------|--|-----------------------------|---|--------|
| Masaüstü Bilgisayar (adet) | 46 | 4 | 2 | 7 | 59 |
| Dizüstü Bilgisayar (adet) | 9 | 5 | 1 | 2 | 17 |
| Web Sayfası | 3 | 1 | - | 1 | 5 |
| Renkli Yazıcı Desk Jet (adet) | 12 | - | - | 1 | 13 |
| Lazer Yazıcı - (adet) | 19 | - | 1 | 2 | 22 |
| Renkli Lazer Yazıcı (adet) | 5 | 1 | 1 | - | 7 |
| Tarayıcı (adet) | 3 | 1 | - | 1 | 5 |
| Projeksiyon Cihazı (adet) | 7 | 1 | 1 | 1 | 10 |
| Sunucu (adet) | 3 | 2 | - | 1 | 6 |
| Güvenlik Duvarı (adet) | 1 | - | - | - | 1 |
| Video Konferans Cihazı | 1 | - | - | - | 1 |
| Network Tesisatı | 1 | 1 | 1 | 1 | 4 |
| Kesintisiz Güç Kaynađı | 4 | 2 | 1 | 2 | 9 |
| İnternet Bađlantısı | 10 Mbps Metro Ethernet İnternet | 2048/2048 Mbps G. SHDSL ve 10 Mbps Metro Ethernet İnternet | ADSL 8 Mbps | 2048/2048 Mbps 2 adet G. SHDSL | 6 |

Tablo 5. Diğer Teknolojik İmkânlar (2011)

| Malzeme Adı | Adet |
|---------------------|-------------|
| Fotokopi makinesi | 5 |
| Faks Cihazı | 5 |
| Telefon | 98 |
| Araç Telefonu | 1 |
| Cep Telefonu | 1 |
| Telesekreter Cihazı | 1 |

C.4. İnsan Kaynakları

Türkiye Bilimler Akademisi 62 çalışanı ile faaliyetlerini sürdürmektedir. Aşağıda 31.12.2011 tarihli insan kaynaklarını gösteren tabloya ve çalışanların öğrenim durumlarını gösteren şekle yer verilmektedir.

Tablo 6. Türkiye Bilimler Akademisi İnsan Kaynakları (2011)

| | |
|------------------|-----------|
| TÜBA | 9 |
| Sekretarya Ofisi | 15 |
| Hizmet Alımı | 22 |
| Temizlik | 4 |
| Güvenlik | 12 |
| Toplam | 62 |

**Şekil 2. Türkiye Bilimler Akademisi İnsan Kaynakları
Öğrenim Durumu Bilgileri (2011)**

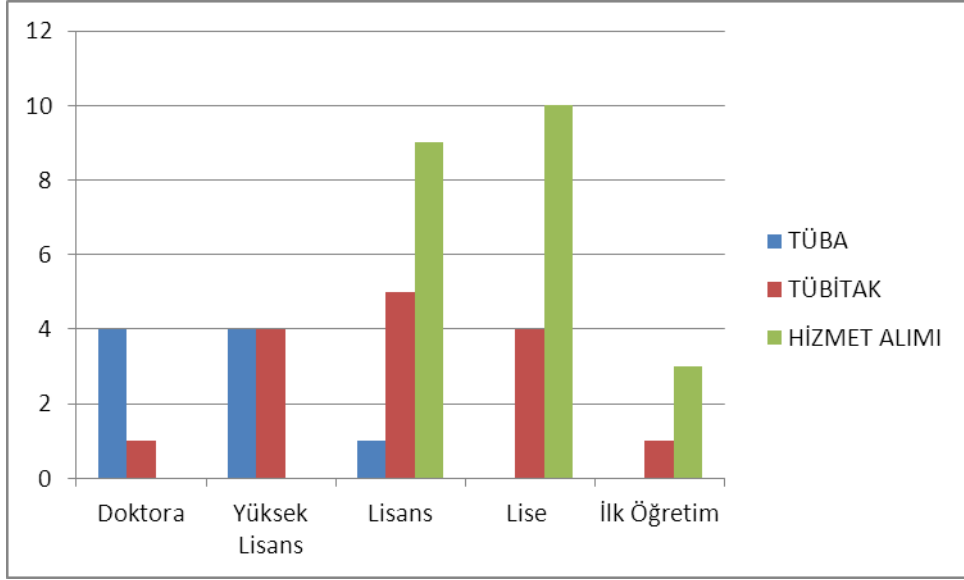

C.5. Sunulan Hizmetler

C.5.1. Burs, Destek ve Ödül Programları

C.5.1.1. Üstün Başarılı Genç Bilim İnsanlarını Ödüllendirme Programı (GEBİP)

GEBİP, uluslararası nitelikte bilimsel çalışmalarıyla öne çıkan genç bilim insanlarını araştırmalarında ve kendi araştırma gruplarını geliştirmede desteklemek ve ülkemizdeki genç bilim insanlarını üstün başarılı araştırmalara özendirmek amacıyla oluşturulmuştur.

Bu program, TÜBA'nın ilgilendiği tüm bilim dallarında çalışan, sağlık bilimlerinde uzmanlık derecesine sahip, diğer bilim dallarında doktora derecesi almış ve Türkiye'de çalışan veya Türkiye'de çalışma kararını vermiş, 37 yaşını doldurmamış genç bilim insanlarını kapsar. GEBİP, Akademi Başkanlığı tarafından oluşturulan GEBİP Ana Komitesi ve GEBİP Uzmanlar Komiteleri Akademi Konseyi, 2011 yılında 123 adayın başvurduğu GEBİP Ödülleri'nin, 23 bilimciye verilmesini oy birliği ile kararlaştırmıştır. Ödül sahiplerine, 3 Haziran 2011 tarihinde İstanbul'da, İstanbul Üniversitesi'nde yapılan Akademi Günü'nde ödül ve beratları takdim edilmiştir. 2011 yılı GEBİP Ödülü sahiplerinin çalışma alanları ve çalıştıkları kurumlar aşağıda Tablo 7'de listelenmiştir.

9-10-11 Eylül 2011 tarihlerinde İzmir'de, Ege Üniversitesi'nin ev sahipliğinde, GEBİP Yıllık Değerlendirme Toplantısı gerçekleştirilmiş; ödül sahibi 100 bilim insanı, üç gün boyunca danışmanlarına araştırmalarıyla ilgili sunumlar yapmıştır. TÜBA Şeref üyesi Prof. Dr. Ayhan Ulubelen "Bilimin Gelişmesi" konulu bir konferans vermiştir.

Tablo 7. TÜBA 2011 Yılı GEBİP Ödül Sahipleri

| S.No | Adı Soyadı | Alanı | Çalıştığı Kurum |
|------|--|----------------------------------|------------------------|
| 1 | Yrd. Doç. Dr. Ayşe Parla Alban | Sosyal Antropoloji | Sabancı Üniversitesi |
| 2 | Doç. Dr. Canan Koca Arıtan | Spor Bilimleri ve Teknolojisi | Hacettepe Üniversitesi |
| 3 | Yrd. Doç. Dr. İhsan İlker Aytürk | Siyaset Bilimi | Bilkent Üniversitesi |
| 4 | Yrd. Doç. Dr. Mustafa Tamer Ayvaz | İnşaat Mühendisliği | Pamukkale Üniversitesi |
| 5 | Yrd. Doç. Dr. Sreeparna Banerjee | Biyoloji | ODTÜ |
| 6 | Doç. Dr. Lemi Baruh | İletişim/Reklamcılık | Koç Üniversitesi |
| 7 | Yrd. Doç. Dr. Barış Bayram | Elektrik-Elektronik Mühendisliği | ODTÜ |
| 8 | Yrd. Doç. Dr. Şevki Koray Durak | Tarih | Boğaziçi Üniversitesi |
| 9 | Yrd. Doç. Dr. Mustafa Özgür Güler | Nanoteknoloji | Bilkent Üniversitesi |
| 10 | Doç. Dr. Tuncay Hazırolan | Tıp/Radyoloji | Hacettepe Üniversitesi |
| 11 | Yrd. Doç. Dr. Menderes Işkın | Fizik | Koç Üniversitesi |
| 12 | Prof. Dr. Muşturay Karçaaltıncaba | Tıp/Radyoloji | Hacettepe Üniversitesi |
| 13 | Yrd. Doç. Dr. Coşkun Kocabaş | Fizik | Bilkent Üniversitesi |
| 14 | Doç. Dr. Ali Koşar | Mekatronik Mühendisliği | Sabancı Üniversitesi |
| 15 | Doç. Dr. Seçkin Kürkcüoğlu | Fizik | ODTÜ |
| 16 | Yrd. Doç. Dr. İbrahim Burç Mısırlıoğlu | Mühendislik ve Doğa Bilimleri | Sabancı Üniversitesi |
| 17 | Doç. Dr. Hande Yaman Paternotte | Endüstri Mühendisliği | Bilkent Üniversitesi |
| 18 | Yrd. Doç. Dr. Rana Sanyal | Kimya | Boğaziçi Üniversitesi |
| 19 | Yrd. Doç. Dr. Mehmet Alper Şen | Bilgisayar Mühendisliği | Boğaziçi Üniversitesi |
| 20 | Doç. Dr. Murat Uysal | Elektrik-Elektronik Mühendisliği | Özyeğin Üniversitesi |
| 21 | Yrd. Doç. Dr. Sinan Ünver | Matematik | Koç Üniversitesi |
| 22 | Yrd. Doç. Dr. Nazmi Yaraş | Tıp/Biyofizik | Akdeniz Üniversitesi |
| 23 | Doç. Dr. Emre Alper Yıldırım | Endüstri Mühendisliği | Koç Üniversitesi |

C.5.1.2. Bütünleştirilmiş Doktora Programı (BDP)

Bu program, 1996 yılında sosyal bilimler alanında başlatılmış olan etkinliğin, tüm bilim alanlarını kapsayacak şekilde genişletilmesi ve yeniden düzenlenmesi ile, 24/02/2007 tarih ve 158 sayılı Konsey kararı doğrultusunda oluşturulmuştur. *Bütünleştirilmiş Doktora Programı*'nın, (BDP) genel amacı ülkemizde yapılmakta olan doktora çalışmalarının bilimsel düzeyini gelişmesine ve bilimsel gelişme için gerek duyulan araştırmacı insan gücünün nicelik ve nitelik açısından yükselmesine destek olmaktır. Bu genel amaç yanında, üniversitelerimizde ortak çalışmaya dayalı ve tercihen çok disiplinli mükemmeliyet

merkezlerinin oluşmasına ve üst düzey yurtdışı kuruluşlarla bilimsel işbirliği olanaklarının geliştirilmesine katkı sağlanması da beklenmektedir. TÜBA- BDP, birbirleri ile bütünleşik nitelik taşıyan, ancak bağımsız olarak yürütülecek olan iki aşamadan meydana gelmektedir. Programın ilk aşamasını doktora öğrencilerinin yeterlik sınavı öncesinde yararlanabilecekleri *Bütünleştirilmiş Doktora Hazırlık Programı* (BDHP) oluşturur. İkinci aşamada, yeterlik sınavını başarı ile tamamlamış ve bilimsel araştırma çalışmalarına başlamaya hak kazanmış doktora öğrencilerinin yararlanabileceği *Bütünleştirilmiş Doktora Araştırma Programı* (BDAP) uygulanır.

2011 yılında, Bütünleştirilmiş Doktora Hazırlık Programına, 3 farklı Doktora Yürütme Grubu başvuruda bulunmuş ve 3 doktora öğrenci önerilmiştir. Bütünleştirilmiş Doktora Araştırma Programına ise 6 farklı Doktora Yürütme Grubu başvuruda bulunmuş ve 7 doktora öğrencisi önerilmiştir. 2011 yılı uygulamasında, BDHP kapsamında 1 doktora öğrencisi, BDAP kapsamında ise 2 doktora öğrencisi desteklenmek üzere seçilmiştir. 2011 yılında 5 bursiyer yurtdışında olmak üzere toplam 11 bursiyer desteklenmiştir.

C.5.1.3. Doktora Sonrası Araştırma Programı (DSAP)

Türkiye Bilimler Akademisi Doktora Sonrası Araştırma Programı, ülkemizde genç araştırmacının bilgilerini pekiştirmesini, yeni deneyimler kazanmasını, bağımsız, yetkin bir bilim insanı olma yönünde kendini geliştirmesini sağlamayı amaçlayan sürece işlerlik kazandırmak üzere oluşturulmuştur.

Türkiye Bilimler Akademisi, ülkemizde doktora sonrası uygulamalarına bir model oluşturmak üzere Sosyal Bilimlerde yürütmekte olduğu doktora sonrası programlarını yeniden düzenlemiştir. Doktora Sonrası Araştırma Programı, yurtiçinde ya da yurtdışında doktorasını ya da tıpta uzmanlık eğitimini (mecburi hizmet ya da askerlik gibi yasal görevlendirmeler hariç olmak üzere) son iki yılda üstün başarıyla tamamlamış ya da tamamlama aşamasına gelmiş tüm genç araştırmacılara açıktır. Tıpta uzmanlık eğitimini tamamlamış olanlar bu programdan yalnızca sağlık ya da yaşam bilimlerinde temel bilimsel bir araştırma yapmak üzere yararlanabilirler.

Doktora Sonrası Araştırma Bursu 2011 yılı uygulaması kapsamında, 12 araştırmacı başvuruda bulunmuş ve yapılan değerlendirmeler sonucunda 7 araştırmacıya burs verilmiştir. 2011 yılında toplam 8 araştırmacı yurtiçinde desteklenmiştir.

C.5.1.4. Sosyal Bilimlerde Yurtiçi-Yurtdışı Bütünleştirilmiş Doktora Burs Programı (BDBP)

2007 yılı itibariyle sonlandırılan bu program çerçevesinde üniversitelerimizde sosyal bilimlerde doktora programlarına kayıtlı öğrencilere yurtdışında ve yurtiçinde doktora çalışmalarına devam ettikleri süre boyunca burs verilmiştir. 1996 yılında başlanılan program kapsamında, günümüze dek toplam 13 üniversitenin 54 farklı bölümünden 166 doktora öğrencisine burs verilmiş olup, bu öğrencilerden 130'u doktora eğitimini başarıyla tamamlamışlardır. Program kapsamında 2011 yılında, 1 bursiyer desteklenmiştir.

C.5.1.5. Üniversite Ders Kitapları Telif ve Çeviri Eser Ödülleri

Türkiye Bilimler Akademisi (TÜBA), Türkçe ve uluslararası standartlarda üniversite ders kitapları yazılmasını ya da yabancı bir dilden her alanda en iyi örneklerin düzgün ve anlaşılır Türkçe kullanılarak çevrilmesini özendirmek amacıyla, 2008 yılından itibaren “Üniversite Ders Kitapları Telif ve Çeviri Eser Ödülleri Programı”nı başlatmıştır. TÜBA Üniversite Ders Kitapları Telif ve Çeviri Eser Ödülleri, üniversitelerde lisans düzeyinde okutulan Türkçe yazılmış ya da Türkçe'ye çevrilmiş eserlere verilmektedir. Telif ve Çeviri Eser Ödülünün yanı sıra TÜBA, Akademi Konseyi'nin belirleyeceği sayıda Kayda Değer Eser Ödülü (Mansiyon) da verebilmektedir.

2011 yılında, Doğa, Mühendislik, Sağlık ve Sosyal Bilimler alanlarında 17 eser “Ödül”e layık görülmüş; 11 esere de “Kayda Değer Eser Ödülü (Mansiyon)” verilmesi uygun bulunmuştur. Ödüller, 2 Mayıs 2011 tarihinde TÜBA web sayfasında ilan edilmiş, 3 Haziran 2011 günü İstanbul Üniversitesi Rektörlük Binasında düzenlenen Akademi Günü'nde yapılan bir törende takdim edilmiştir.

Ayrıca, TÜBA Üniversite Ders Kitapları Telif ve Çeviri Eser Ödülleri ile bilgiler, “2011 Yılı TÜBA Üniversite Ders Kitapları Telif ve Çeviri Eser Ödülleri” kitapçığında yer almıştır.

Tablo 8. TÜBA 2011 Yılı Üniversite Ders Kitapları Telif ve Çeviri Eser Ödüllerini Kazananlar

| Doğa Bilimleri |
|---|
| 1. Kuantum Mekaniğine Giriş, Doç. Dr. Haluk Özbek, Doç. Dr. Sondan Durukanoğlu Feyiz, İkinci Baskıdan Çeviri, 2010 (Introduction to Quantum Mechanics, 2nd Ed.,D.J.Griffiths, 2005) (Çeviri, Fizik) |
| 2. Matematiğe Giriş 2: Sezgisel Kümeler Kuramı, Prof. Dr. Ali Nesin, Genişletilmiş 3. Basım, Nesin Matematik Köyü, 2010. (Telif, Matematik) |
| 3. Brock Mikroorganizmaların Biyolojisi, Çev. Ed: Prof. Dr. Cumhuriyet Çökmüş, Onbirinci Baskıdan Çeviri, 2010 (Brock Biology of Microorganisms, M.T. Madigan, J.M. Martinko, 11th Ed., 2006) (Çeviri, Biyoloji) |
| Mühendislik Bilimleri |
| 1. Toz Metalurjisi ve Parçacıklı Malzeme İşlemleri, Çev. Ed.leri: Prof. Dr. Mehmet Türker, Prof. Dr. Süleyman Sarıtaş, Doç. Dr. Nuri Durlu, 2007 (Powder Metallurgy and Particulate Materials Processing by Randall M. German, 2005) (Çeviri) |
| 2. Sayısal Sinyal İşleme: İlkeler, Algoritmalar ve Uygulamalar, Çev.Ed: Dr. Özgül Salor, 4. Baskıdan Çeviri, 2010 (Digital Signal Processing: Principles, Algorithms, and Applications, 4th Ed., J.G.Proakis, D.G.Manolakis, 2007) (Çeviri) |
| 3. Elektronik Cihazlar ve Devre Teorisi, Çev. Ed: Prof. Dr. Adnan Köksal, Onuncu Baskıdan Çeviri, 2011 (Electronic Devices and Circuit Theory, 10th Ed.,R. L. Boylestad, L.Nashelsky, 2009) (Çeviri) |
| 4. Çubuk Sonlu Elemanlar, Prof. Dr. Mehmet Hakkı Omurtag, 2010. (Telif) |
| Sağlık Bilimleri |
| 1. Temel Ultrasonografi ve Doppler, Prof. Dr. Mustafa Seçil, 2008. (Telif) |
| 2. Tıbbi Mikrobiyoloji, Çev.Ed: Prof. Dr. Ahmet Celal Başustaoğlu, Altıncı Baskı, 2010 (Medical Microbiology, 6th Ed., P. R. Murray, K. S. Rosenthal, M. A. Pfaller, 2009) (Çeviri) |

Tablo 8. TÜBA 2011 Yılı Üniversite Ders Kitapları Telif ve Çeviri Eser Ödüllerini Kazananlar (devam)

| Sosyal Bilimler |
|--|
| 1. Anayasa Hukukun Genel Esasları: Ders Kitabı, Prof. Dr. Kemal Gözler, Birinci Baskıdan Tıpkı Üçüncü Ek Baskı, 2010. (Telif) |
| 2. Eski Yunan ve Roma Tarihine Giriş, Prof. Dr. Oğuz Tekin, 4. Baskı, 2010. (Telif) |
| 3. Sınıf Yönetimi, Ed: Doç. Dr. Ruhi Sarpkaya, 2010. (Telif) |
| 4. Uluslararası Ekonomik Bütünleşme: Kuram, Politika ve Uygulama- AB ve Dünya Örnekleri, Prof. Dr. Canan Balkır, 2010. (Telif) |
| 5. Uluslararası Hukuk: Temel Ders Kitabı, Prof. Dr. Yücel Acer, Doç. Dr. İbrahim Kaya, 2010. (Telif) |
| 6. Sosyolojik Teorinin Oluşumu, Doç. Dr. Ümit Tatlıcan, 2010 (The Emergence of Sociological Theory, 6th Ed., J. H. Turner, L. Beeghley, C. H. Powers, 2007) (Çeviri) |
| 7. Akıl ve İnanç: Din Felsefesine Giriş, Doç. Dr. Rahim Acar, 2. Baskı, 2009 (Reason and Religious Belief: An Introduction to The Philosophy of Religion, 3rd Ed., M. Peterson, W. Hasker, B. Reichenbach, D. Basinger, 2003) (Çeviri) |
| 8. Seramik: Dekorlar ve Uygulama Teknikleri, Prof. Dr. Sıdıka Sibel Sevim, 2007. (Telif) |

Tablo 9. TÜBA 2011 Yılı Kayda Değer Eser Ödüllerini (Mansiyon) Kazananlar

| Doğa Bilimleri |
|--|
| 1. Matematiğe Giriş 3: Sayma, Prof. Dr. Ali Nesin, Genişletilmiş 3. Basım, Nesin Matematik Köyü, 2010 (Telif, Matematik) |
| 2. Katıhal Fiziği Temelleri, Yrd. Doç. Dr. Ercüment Akat, 2010 (Telif, Fizik) |
| 3. Gen Klonlama ve DNA Analizi: Giriş, Prof. Dr. Fevzi Bardakçı, Prof. Dr. Ali Fazıl Yenidünya, Nazan Yılmaz, 5. Baskıdan Çeviri, 2009 (Gene Cloning and DNA Analysis: An Introduction, T.A.Brown, 5th Ed., 2006) (Çeviri, Biyoloji) |
| Mühendislik Bilimleri |
| 1. C Dersi: Programlamaya Giriş, Yrd. Doç. Dr. Nergiz Erçil Çağiltay, Öğr. Gör. Cemile Fügen Selbes, Dr. Gül Tokdemir, Yrd. Doç. Dr. Çiğdem Turhan, 4. Baskı, 2010 (Telif) |
| Sağlık Bilimleri |
| 1. Doğum Sonu Kanama: Değerlendirme, Yönetim ve Cerrahi Girişimler İçin Kaynak Kitabı, Çev. Ed: Prof. Dr. S. Cansun Demir, Çev. Ed. Yrd: Yrd. Doç. Dr. Selim Büyükkurt, 2010 (A Textbook of Postpartum Hemorrhage: A comprehensive guide to evaluation, management and surgical intervention, C.B-Lynch, L.G.Keith, A.B.Lalonde, M.Karoshi, 2006) (Çeviri) |
| 2. Kanıta Dayalı Laboratuvar Tıbbı: İlkeler, Uygulama ve Sonuçlar, Ed: C.P. Prince, R.H.Christenson, İkinci Baskıdan Çeviri, Çev. Ed: Prof. Dr. Diler Aslan, 2010 (Evidence-Based Laboratory Medicine: Principles, Practice, and Outcomes, 2nd Ed., Ed: C.P.Prince, R.H.Christenson, 2007) (Çeviri) |
| 3. Renkli Genetik Atlası, Eberhard Passarge, Çev. Ed.leri: Prof. Dr. Güven Lüleci, Prof. Dr. Meral Sakızlı, Doç. Dr. Özgül Alper, Gözden geçirilmiş ve güncelleştirilmiş 3. baskı, 2009 (Color Atlas of Genetics, 3rd edition, revised and updated, 2006, E.Passarge) (Çeviri) |

**Tablo 9. TÜBA 2011 Yılı Kayda Değer Eser Ödüllerini (Mansiyon) Kazananlar
(devam)**

| Sosyal Bilimler |
|--|
| 1. Ekonometrik Zaman Serileri Analizi: EViews Uygulamalı. Prof. Dr. Mustafa Sevüktekin, Dr. Mehmet Nargeleşkenler, Geliştirilmiş 3. Baskı, 2010. (Telif) |
| 2. Politikanın Çağrısı, Prof. Dr. Fatmagül Berktaş, 2010. (Telif) |
| 3. Öğretim Tasarımı, Prof. Dr. Ali Şimşek,2009. (Telif) |
| 4. İşletme, Yrd. Doç. Dr. S. Kadri Mirze, 2010. (Telif) |

C.5.1.6. Araştırma Desteği

Türkiye Bilimler Akademisi üyelerine, ulusal ve uluslararası araştırma ve geliştirme faaliyetlerini sürdürebilmeleri için araştırma desteği sağlanmaktadır.

Araştırma desteğinden yararlanabilmek için, her yıl sonunda akademi üyeleri, o yıl içinde yaptıkları çalışmaları ve gelecek yıl yapmayı planladıkları araştırmaları yazılı olarak “araştırma raporu” adı altında Akademi Başkanlığı’na sunarlar. Akademi Başkanı, sunulan araştırma raporlarını Akademi Konseyi’nin toplantı gündemine alır. Akademi Konseyi, Akademi üyelerinin yaptıkları araştırmaları değerlendirir ve yapılan araştırma teklifleri ile ilgili araştırma desteğinin miktarını, 497 sayılı K.H.K.’nin 13. maddesindeki üst sınır aşmamak üzere belirler.

Akademi üyeleri ayrıca, Akademinin sağladığı araştırma desteği ile yaptıkları araştırmaların gelişmesini, Haziran ayında düzenleyecekleri araştırma ara raporları ile Akademi Başkanlığı’na bildirirler.

Araştırma desteği, Türkiye Cumhuriyeti uyruklu ve daimi ikametgâhı Türkiye’de bulunan Akademi üyelerinin yaptıkları araştırmalarıyla ilgili giderleri, sarf belgesi karşılığında sağlamaktır.

2011 yılında 89 Akademi üyesi toplamda 1.248.046,10 TL araştırma desteği kullanmışlardır.

C.5.2. Danışmanlık İşlevlerine Yönelik Yürütücü Çalışmalar

C.5.2.1. Bilim Eğitimi Projesi

Amerikalı filozof John Dewey tarafından ön plana çıkarılan “sorgulama-temelli eğitim (inquiry-based education)” düşüncesi daha sonra Amerika başta olmak üzere, Avrupa, Asya, Afrika ve Avustralya’da da yaygın bir eğitim anlayışı haline gelmiştir. 497 Sayılı Kanun Hükmünde Kararnamenin 2. maddesine göre “toplumda bilimsel yaklaşım ve düşüncenin yayılmasını sağlamakla yükümlü” olan Türkiye Bilimler Akademisi (TÜBA), bilimsel bakış açısına sahip ülkemizin kalkınmasına katkı sağlayacak gelecek neslin yetiştirilmesine yardımcı olmak amacıyla, sorgulama-temelli eğitim anlayışını ülkemizde de yaygınlaştırmak ve benimsetmeyi hedefleyen TÜBA Bilim Eğitimi projesi 2002 yılında başlamıştır.

TÜBA, 9 Kasım 2002 tarihli Konsey Kararı ile başlatılan Bilim Eğitimi Projesi kapsamında, çalıştaylar, ulusal ve uluslararası konferanslar ve kurslar düzenlenmektedir. Bu organizasyonlarda, hem projede yer alan pilot okul öğretmenleri, hem de ulusal ve uluslararası düzeyde konu ile ilgilenen kişiler arasında paylaşım ortamları sağlanmaktadır. Yapılan etkinliklerin çekimleri ve öğretmen ve öğrencilere yönelik olarak yapılan basit malzemelerle deney uygulamaları bir portal ile internet üzerinden ilgilenenlerin kullanımına sunulmaktadır. TÜBA bilim insanlarının hayat hikâyelerini anlattıkları, Bilimi Aydınlatanlar Projesi de yine Bilim Eğitimi portalı içerisinde stüdyonun olanakları kullanılarak sürdürülmektedir.

2011 yılında Bilim Eğitimi Projesi kapsamında yapılan çalışmalar da aşağıdaki sıralanmaktadır:

- TÜBA Bilim Eğitimi Projesi kapsamında, AB 7. ÇP kapsamında yürütülmekte olan ve TÜBA’nın TC-2 olarak yer aldığı FIBONACCI Projesi dahilinde Reference Center (Referans Merkez) olarak görevli Freie Universitat Berlin (FUB)’de 22–26 Şubat 2011 tarihlerinde bir ‘Field Visit’ (Alan Ziyareti) düzenlenmiştir. Bu toplantıya, TÜBA adına projeler genel koordinatörü Dr. M. Çetin GÜLOVALI katılmıştır. Bu toplantıda, okul öncesi ve ilkökul seviyesinde matematik ve doğa bilimleri öğretimi ile genelde öğretmenlerin mesleki gelişmeleri için uygulanan yöntemlerin yerinde incelenmesi, görüşülmesi, tartışılıp paylaşılması sağlanmıştır.
- Proje kapsamında, 8 Mart 2011 tarihinde Ankara Fransa Büyükelçiliği Charles De Gaulle Lisesi ile TÜBA Başkanlık binasında ortaklaşa olarak bir etkinlik düzenlenmiştir. Bu etkinlik kapsamında Fransız Milli Eğitim Bakanlığı Müfettişi Jackie HALIMI ve La Main a La Pate (Eller Hamurda) programı Eğitim Danışmanı Nadine SIRE katılımcılara öncelikle Eller Hamurda Programı’nı tanıtmışlar, ardından

da beş duyu konulu iki ayrı etkinliği uygulatmışlardır. Etkinliğe, MEB Talim ve Terbiye Kurulu Başkan Yardımcısı Zübeyir YILMAZ'ın yanısıra, yine Talim ve Terbiye Kurulu'ndan ilgili kişiler, eğitim fakültelerinden akademisyenler, pilot okullardan öğretmen ve yöneticiler olmak üzere yaklaşık 35 kişi katılmıştır. Etkinlik tam bir gün sürmüştür.

- FIBONACCI Projesi ile ilgili olarak yapılanları değerlendirmek, örnek yapılanmaları paylaşmak amacıyla 29–31 Mart 2011 tarihlerinde, University College of South Denmark ev sahipliğinde Danimarka-Aaabenraa şehrinde bir seminer düzenlenmiştir. FIBONACCI proje ortağı merkezlerden temsilcilerin ve FIBONACCI Bilim Komitesi (Scientific Committee)'nin yer aldığı seminere, TÜBA adına Bilim Eğitimi Proje sorumlusu Aysu Erözel ve Ankara Üniversitesi Geliştirme Vakfı Okulları Matematik öğretmeni ve Bilim Eğitimi proje koordinatör öğretmeni Demet Kavraal katılmışlardır. Seminer süresince, hem *sorgulama-temelli bilim ve matematik eğitiminin* bilim ve eğitim çevresi tarafından ele alınışı hakkında görüşler alınmış, hem de projenin işleyişi, ortaklar arasında yapılanlar ve yapılacaklar ile ilgili fikirler paylaşılmıştır.
- Akademi Başkanı ve proje yürütücüsü Prof. Dr. Yücel Kanpolat tarafından, 12 Mayıs 2011 tarihinde İTÜ Geliştirme Vakfı Okulları'nda, 24-27 Ağustos 2011 tarihlerinde Trakya Üniversitesi'nde, 3 Kasım 2011 tarihinde Ankara Doğa Koleji'nde, 4 Kasım 2011 tarihinde ise Marmara Üniversitesi'nde bilim insanların hayatlarını anlatan konferanslar verilmiştir.
- Portal faaliyetleri kapsamında Bilimi Aydınlatanlar dizisinden 8 yeni Akademi Şeref Üyesi ile röportajların çekimi ve portala eklenmesi faaliyetleri gerçekleştirilmiştir.
- Akademinin süreli yayını olan GÜNCE dergisinin Nisan 2011 sayısı Bilim Eğitimi'ne ayrılmış olup, içerisinde Fransa Eller Hamurda Programı kurucularından Prof. Dr. Pierre Léna ve Prof. Dr. Yves Quéré'nin de makaleleri bulunmaktadır.

C.5.2.2. Türkçe Bilim Terimleri Sözlüğü

Bir dilin bilim dili kimliğini kazanması, değişik alanlara özgü bilimsel veri ve bilgileri kendi öz değerleriyle karşılayabilen terimler dizgesini oluşturmasına bağlıdır. Böyle bir dizgeyi oluşturamamış, bilim, teknik ve sanatla ilgili özel kavramları yabancı dillerin sözcükleriyle karşılayan bir dil, bilim dili sayılamaz. Bu nitelikte bir dille çağdaş anlamda eğitim ve öğretim de yapılamaz. Çünkü dil, salt bir iletişim aracı değildir. Dil ve düşünme yetisi sürekli etkileşim içindedir ve bu etkileşimle birbirini besler. Dil, her şeyden önce

çocuğun zihinsel yetilerinin gelişmesi, olgunlaşması açısından büyük önem taşır. Dil düşünceyi yalnızca taşıyan ve ileten bir araç olmayıp, düşünceyi yeniden yapılandıran, onu tamamlayan temel bir işlevsel yapıdır. İnsanda beynin gelişmesi, evrimsel-kalıtımsal yapısına ve çeşitli toplumsal-biyolojik temelli uyaran besilerinin bulunduğu ortamlara bağlı olarak gençlik çağına dek sürer. Bu süreç içerisinde, beyinle birlikte zihinsel yetiler ve dil de sürekli etkileşerek gelişir.

İnsan, bir dilin, kendi anadilinin söz değerleriyle açık seçik düşünebilir, açık seçik anlatabilir ve öğretilenleri sindirerek öğrenebilir. Yabancı kökenli terimlere dayalı bir eğitim ve öğretim düzeninde, düşünme ve öğrenme, yerini ezberlemeye bırakır. Böyle bir ortamda doğal olarak bilimsel düşünme, bilimsel araştırma ve inceleme yeteneği gelişemez. Buna bağlı olarak bilimsel veri ve bilgilerin yaygınlık kazanması, bunların benimsenme ve benimsetilmesi de gerçekleştirilemez; çünkü düşünmenin de, düşünceyi taşıyıp yaymanın da temel yapıtaşları sözcükler ve terimlerdir. Öyleyse yapılacak iş, bilim, teknik ve sanatla ilgili kavramları ulusal dilin söz değerleriyle karşılamaktır.

Kısaca belirtilen bu gereksinim ve gereklilikten yola çıkarak kuruluş, amaç ve görevleri doğrultusunda Türkiye Bilimler Akademisi, 2002 yılında Türkçe Bilim Terimleri Sözlüğü'nü hazırlamaya yönelik çalışmaları başlatmıştır. 5 Ekim 2002 tarih ve 103 sayılı Konsey Kararı ile Türkçe Bilim Terimleri Sözlüğü Projesi başlatılmış; proje kapsamındaki çalışmaları izlemek, değerlendirmek ve yönlendirmek için *Çalışma ve Yürütme Kurulları* oluşturulmuştur.

Yürütme Kurulu çalışmaların,

- Sosyal Bilimler Terimleri Sözlüğü,
- Doğa Bilimleri Terimleri Sözlüğü,
- Sağlık Bilimleri Terimleri Sözlüğü,
- Mühendislik Terimleri Sözlüğü,

olmak üzere dört ana alanda yürütülmesine karar vermiş ve Çalışma Grubunun da onayıyla bu ana sözlükleri oluşturacak alt alanları belirlemiştir.

2011 yılında Türkçe Bilim Terimleri Sözlüğü Projesi kapsamında yapılan çalışmalar aşağıda özetlenmektedir.

Türkçe Bilim Terimleri Sözlüğü Projesi kapsamında Sosyal Bilimler Terimleri, Doğa Bilimleri, Tıp ve Mühendislik Terimleri Sözlüklerinin çalışmalarının doğru ilerlemesi, kayıt altında tutulması, uzaktan erişimle çalışmaların yürütülebilmesi için bir **veritabanı yazılımı**

oluşturulmuştur. Bu yazılımın kullanımı ile ilgili eğitim vermek üzere, projedeki tüm sözlüklerin çalışmalarında görevli uzmanlarla ortak toplantılar düzenlenmiştir. Ayrıca sözlük çalışmalarında görevli uzmanların gereksinimleri doğrultusunda yazılıma yeni özellikler eklenmiş ve geliştirilmiştir.

Tüm terim sözlüklerine ait kapsamlı bilgilerin yer alacağı ve çalışması tamamlanan sözlüklerin arama motoru ile internet üzerinden kullanıcılara açılacağı “www.tubaterim.gov.tr” adı altında bir proje web sayfası düzenlenmiştir. Bu şekilde basım öncesi ve sonrasında alınan geri bildirimler ve yeni terimlerin eklenmesi isteğiyle sözlükler sürekli güncellenecektir.

Sosyal Bilimler Terimleri Sözlüğü’nün *Yayına Hazırlama Kurulu* tarafından basım öncesi dil ve anlatım çalışmaları tamamlanmıştır. Haftalık yapılan toplantılarla, *Yürütme Kurulu* tarafından sözlüğün incelemesi tamamlanmış ve gerekli düzeltmeler yapılarak internet üzerinden kullanıma sunulmuştur. Bu şekilde kullanıcılardan, alanında uzman kişilerden alınan geri bildirimler ile sürekli güncellenmiş ve 2011 yılı Kasım ayı içerisinde basımı yapılmıştır.

Doğa Bilimleri Terimleri Sözlüğü kapsamında veritabanı yazılımı üzerinden, belli alanda uzman akademisyenlerden oluşan *Yayına Hazırlama Kurulu* tarafından terim ve tanım bütünlüğünün sağlanması çalışmaları yürütülmüştür. Belli aralıklarla toplantılar düzenlenerek ilkeler üzerinde görüşülmüş ve çalışmalar izlenmiştir. Bu kapsamda Biyoloji, Kimya ve Matematik terimleri sözlüklerinin çalışmaları tamamlanmış, diğer alanlarda da çalışmalara devam edilmiştir.

Tıp Terimleri Sözlüğü kapsamında belli alanlarda uzman akademisyenlerden oluşan *Yayına Hazırlama Kurulu*, veritabanı yazılımı üzerinden terim ve tanım bütünlüğünün sağlanması çalışmaları yürütmüştür. Belli aralıklarla (iki ayda bir) toplantılar düzenlenerek ilkeler üzerinde görüşülmüş ve çalışmalar izlenmiştir.

Mühendislik Terimleri Sözlüğü kapsamında belli alanlarda uzman akademisyenlerin yer aldığı *Yayına Hazırlama Kurulu* oluşturulmuştur. Belli aralıklarla toplantılar düzenlenerek çalışma ilkeleri ve yöntemi aktarılmış ve veritabanı yazılımı üzerinden terim ve tanım bütünlüğünün sağlanması çalışmalarına başlanmıştır. Her hafta gruplar halinde toplantılar düzenlenerek yayına hazırlık çalışmalarına devam edilmiştir.

C.5.2.3. Ulusal Açık Ders Malzemeleri Projesi

TÜBA Ulusal Açık Ders Malzemeleri (UADM) Pilot Projesi kapsamında, DPT'ye sunulan 150 derslik pilot projenin kabul edilmesiyle, UADM Proje Çalışma Grubu, 2010 yılı için Temel Bilimler, 2011 yılı için ise Sosyal Bilimler odaklı çeviri ve telif açık dersler oluşturmasına karar vermiş ve çalışmalara başlamıştır.

2011 yılında, Sosyal Bilimler Alanında Uyarlaması Yapılacak dersler UADMK Çalışma Grubu ve UADMK Sosyal Bilimler Danışma Alt Grubu Tarafından belirlenmiş ve Türkiye çapında hem uyarlamayı yapacak hem de özgün dersleri hazırlayacak akademisyenleri belirlemek üzere ilana çıkmıştır. İlane gelen başvurular çalışma grupları tarafından değerlendirildikten sonra, 1 Nisan 2011 tarihinde gerçekleştirilen sözleşme çalışmayı ile Tablo 9'daki; 21 Eylül 2011 tarihinde ise Tablo 10'daki Üniversiteler ve Üniversitelerce görevlendirilen akademisyenler ile sözleşme imzalanmıştır.

2011 yılında çalışmaları tamamlanan dersler, internet üzerinden (www.acikders.org.tr) yayınlanmaya başlamıştır. Proje kapsamında 2011 yılı sonunda, temel bilimler ve sosyal bilimler alanında toplam 80 ders kullanıma açılmıştır. Yayınlanmakta olan uyarlama derslerin ve özgün derslerin listesi Tablo 10 ve Tablo 11'de yer almaktadır.

Tablo 10. TÜBA 2011 Yılı Açık Ders Malzemeleri Projesi Uyarlama Dersler

| Uyarlama Dersler | | Seçilen Çevirmen | Şehir / Üniversite |
|--|--|------------------------------|------------------------|
| <u>Tarih / Arkeoloji / Mimarlık</u> | | | |
| 1. | (MIT) 21h-991 Theories and Methods in the Study of History (Fall 2003) | Yrd. Doç. Dr. Özlem Çaykent | İstanbul / İTÜ |
| 2. | (Yale) European Civilization 1648-1945 | Prof. Dr. Onur Yıldırım | Ankara / ODTÜ |
| 3. | (Yale) History of Art and Roman Architecture | Dr. Yaprak Eran | Ankara |
| 4. | (Yale) CLCV205 Introduction to Ancient Greek History | Doç. Dr. Zeynep Çizmeli Öğün | Ankara / Ankara Ü. |
| 5. | (Notre Dame) (CLAS30205) History of Ancient Rome | Yrd. Doç. Dr. Ayça Özcan | İsparta /S.DEMİREL Ü. |
| <u>Ekonomi</u> | | | |
| 1. | (MIT) Introduction to Statistical Economics | Prof. Dr. Ramazan Sarı | Ankara / ODTÜ |
| 2. | (MIT) Statistical Method in Economics | Doç. Dr. Gökhan Özertan | İstanbul / BOĞAZIÇI Ü. |
| 3. | (MIT) Foundations of Development Policy | Dr. Ceyhun Elgin | İstanbul / BOĞAZIÇI Ü. |
| 4. | (MIT) Economic Applications of Game Theory | Dr. Murat Yılmaz | İstanbul / BOĞAZIÇI Ü. |
| 5. | (Yale) Game Theory | Doç. Dr. Uğur Soytaş | Ankara / ODTÜ |
| 6. | (MIT) Investments | Yrd. Doç. Dr. Yasemin Yalta | Ankara / HACETTEPE Ü. |

**Tablo 10. TÜBA 2011 Yılı Açık Ders Malzemeleri Projesi Uyarlama Dersler
(devam)**

| Uyarlama Dersler | | Seçilen Çevirmen | Şehir / Üniversite |
|--------------------------------------|--|----------------------------|-----------------------|
| <u>Uluslararası İlişkiler</u> | | | |
| 1. | (Yale) Introduction to Political Philosophy | Doç. Dr. Bican Sahin | Ankara / HACETTEPE Ü. |
| <u>Felsefe</u> | | | |
| 1. | (MIT) Classics in Western Philosophy | Doç. Dr. Samet Bağçe | Ankara / ODTÜ |
| 2. | (MIT) Ethics | Doç. Dr. Erdal Cengiz | Ankara / ANKARA Ü. |
| 3. | (MIT) Logic I | Doç. Dr. Samet Bağçe | Ankara / ODTÜ |
| 4. | (MIT) Logic II | Doç. Dr. Samet Bağçe | Ankara / ODTÜ |
| 5. | (MIT) Problems of Philosophy | Erten Kayalibay | |
| 6. | (Notre Dame) Introduction to Philosophy I | Yrd. Doç. Dr. Barış Parkan | Ankara / ODTÜ |
| <u>İşletme</u> | | | |
| 1. | (MIT) Economic Analysis For Business Decision | Doç. Dr. Özlem Yılmaz | Ankara / ODTÜ |
| 2. | (MIT) 15.402 Finance Theory II | Yrd. Doç. Dr. Adil Oran | Ankara / ODTÜ |
| 3. | (MIT) 15.414 Financial Management | Dr. Engin Küçükçaya | Ankara / ODTÜ |
| 4. | (MIT) 15.660 Strategic HR Management (Spring 2003) | Dr. Senem Erdem Albaş | ANKARA / BİLKENT Ü. |

**Tablo 10. TÜBA 2011 Yılı Açık Ders Malzemeleri Projesi Uyarlama Dersler
(devam)**

| Uyarlama Dersler | | Seçilen Çevirmen | Şehir / Üniversite |
|------------------------------|--|----------------------------------|--------------------------|
| <u>Psikoloji</u> | | | |
| 1. | (Yale) Introduction to Psychology | Doç. Dr. Hakan Çetinkaya | İzmir / EKONOMİ Ü. |
| <u>Antropoloji</u> | | | |
| 1. | (MIT) 21A -245j Power: Interpersonal, Organizational and Global Dimensions | Yrd. Doç. Dr. Hülya Yıldız-Bağçe | Ankara / ODTÜ |
| 2. | (MIT) Introduction to Anthropology | Prof. Dr. Bozkurt Güvenç | TÜBA ÜYESİ |
| <u>Siyaset Bilimi</u> | | | |
| 1. | (MIT) Foundations of Political Science | Doç. Dr. Hatice Simten Coşar | Ankara / BAŞKENT Ü. |
| 2. | (MIT) Causes and Prevention of War | Dr. Ali Bilgiç | Ankara / BİLKENT Ü. |
| 3. | (UCI) Global Issues and Institutions | Doç. Dr. Mete Yıldız | Ankara / HACETTEPE Ü. |
| <u>Ekoloji</u> | | | |
| 1. | (Yale) Principles of Evolution, Ecology and Behavior | Doç. Dr. Meral Kence | ANKARA/ODTÜ |
| 2. | (Yale) Global Problems of Population Growth | Doç. Dr. Yılmaz Arı | Balıkesir / BALIKESİR Ü. |

**Tablo 10. TÜBA 2011 Yılı Açık Ders Malzemeleri Projesi Uyarlama Dersler
(devam)**

| Uyarlama Dersler | | Seçilen Çevirmen | Şehir / Üniversite |
|------------------|--|-------------------------------|---------------------|
| 1. | Social Research and Approaches and Skills | Yrd. Doç. Dr. Nil Seda Şatana | Ankara / BİLKENT Ü. |
| | <p>Bu ders aşağıda listelenen parçalardan oluşmaktadır:</p> <ul style="list-style-type: none">a) The social and Social Sciences (15h)b) Finding information in society (9h)c) Reading visual images (8h)d) Developing reading skills in relation to the Social Sciences (1h) audioe) Note taking in the Social Sciences (1h) audiof) How arguments are constructed and used in the Social Sciences 1(1h) audiog) Social construction and social constructivism (1h) audioh) Learning from audio-visual material 1 and 2 (3 and 5 hours) videoi) Migrants and borders | | |

Tablo 11. TÜBA 2011 Yılı Açık Ders Malzemeleri Projesi Özgün Dersler

| Dersin Adı | Özgün Eser Sahibi |
|--|---------------------------------|
| Türk Mitolojisi | Yrd. Doç. Dr. Süheyla Sarıtaş |
| Halk Bilimi I | Yrd. Doç. Dr. Süheyla Sarıtaş |
| Siyasal Düşünceler Tarihi I | Doç. Dr. Bican Şahin |
| Siyasal Düşünceler Tarihi II | Doç. Dr. Bican Şahin |
| Mikro İktisat | Doç. Dr. Murat Donduran |
| Kamu Siyasaları | Doç. Dr. Mete Yıldız |
| Bilgi Toplumu ve Kamu Yönetimi: E-Devlet | Doç. Dr. Mete Yıldız |
| Araştırma Yöntemleri | Prof. Dr. Yaşar Tonta (videolu) |
| Ekonometri I | Yrd. Doç. Dr. Talha Yalta |
| Ekonometri II | Yrd. Doç. Dr. Talha Yalta |
| Arkaik Çağ Heykel Sanatı | Prof. Dr. Mustafa Şahin |
| Para Teorisi ve Politikası I - II | Yrd. Doç. Dr. Yasemin Yalta |
| Nüfusbilim | Doç. Dr. Didem Danış |
| Finansal Kurumlar | Dr. Göknur Umutlu |
| İletişim Teknoloji ve Toplum | Doç. Dr. Funda Başaran Özdemir |
| Bilgi Literatürü | Doç. Dr. Tülay Fenerci |
| Osmanlı Diplomasi Tarihi | Prof. Dr. Çağrı Erhan |

C.5.2.4. Çevre, Enerji ve Sürdürülebilirlik

Birleşmiş Milletler'in 1992 Rio Yeryüzü Zirvesinden itibaren dünya ülkelerinin çevre sorunlarına duyarlılığı artmış, gelişmelerinin sürdürülebilirliğini gerçekleştirmek ülkelerin hedefleri arasında önemli bir yer tutmaya başlamıştır. Bu sorunların tek tek ülkeler tarafından çözülemeyeceği, uluslararası işbirlikleri ile çözülebileceği konusunda tüm dünyada bir farkındalık oluşmuş bulunmaktadır. Her ülkede bilimler akademileri bu sorunların çözümü için uluslararası işbirliklerinin geliştirilmesinde ve ulusal düzeyde farkındalıklar yaratılmasında önemli sorumluluklar yüklenmektedir. 2002'de Rio+10 adıyla Johannesburg'da yapılan Sürdürülebilir Kalkınma Zirvesi, Türkiye Bilimler Akademisi'nin de bu işlevlerini yerine getirmek için sürekli bir çevre çalışma grubu oluşturmasına vesile olmuştur. Bu vesile ile oluşturulan Çevre ve Enerji Faaliyeti, Türkiye Bilimler Akademisi'nin önceliklerinden biri haline gelmiş ve 5 Ekim 2002 tarih ve 103 sayılı Akademi Konseyi kararı ile süreklilik kazanmıştır. TÜBA Çevre Çalışma Grubunun 2011 yılı faaliyetleri aşağıda sıralanmaktadır:

- TÜBA Çevre Çalışma Grubunun yürütücüsü Prof. Dr. İlhan Tekeli'nin, Grup çalışmalarına zaten katılmakta olan Hacettepe Üniversitesi Biyoloji Bölümü Öğretim Üyesi Prof. Dr. Sedat Yerli'nin Grubun sürekli üyesi olmasına dair yazılı talebi 8 Ocak 2011 tarihli Konsey toplantısında ele alınarak uygun bulunmuş ve 204/4 sayılı karar eki uyarınca kendisine yazıyla bildirilmiştir.
- Bilim, Sanayi ve Teknoloji Bakanlığı'nın 26.01.2012 tarih ve 730.12.05/205 sayılı yazısı ekinde yer alan BM Çevre Programı (UNEP) Yönetim Konseyi ve Küresel Çevre Bakanları Forumu'nun "Değişen Dünyada Çevre Gündemi: Stockholm'den (1972) Rio'ya (2012)" konulu 12. Özel Oturumuna hazırlık sorulardan Akademimizi ilgilendirenler hakkındaki görüşler TÜBA Çevre Çalışma Grubundan alınarak, istendiği gibi Türkçe ve İngilizce olarak Bakanlığa gönderilmiştir (Ocak 2011).
- TÜBA Çevre Çalışma Grubunun hazırladığı altıncı rapor olan "Türkiye Açısından Dünyada İklim Değişikliği" Şubat 2011'de (750 adet olarak) yayınlanmıştır.
- Bilim, Sanayi ve Teknoloji Bakanlığı'ndan 18.01.2012 tarih ve 730.12/127 sayılı yazı ile İngilizce olarak istenen "Rio+20 Zirvesi Sonuç Belgesi İlk Taslağı"nın III., IV. ve V. Bölümleri hakkında Akademinin görüşleri, TÜBA Çevre Çalışma Grubundan alınarak yazı ekinde gönderilmiştir (Şubat 2011).

C.5.3. Bilimsel Toplantılar

Türkiye Bilimler Akademisi, devlet ve toplumla ilgili, yasayla belirlenmiş bağımsız ve yetkin danışmanlık görevi kapsamında, bilimsel ve toplumsal konularda özgür ve eleştirel bir tartışma platformu ve kültürü oluşturmaya, bunun için toplantılar düzenlemeye ve yayınlar yapmaya çaba göstermektedir. Bu görev doğrultusunda TÜBA Akademi Konferansları ve Üniversite Konferansları düzenlemektedir. Aşağıda konferanslar hakkında bilgilere yer verilmektedir.

C.5.3.1. Akademi Konferansları

Akademi Konferansları, tüm akademik dallarda önemli bilimsel gelişmelerin, geniş bir dinleyici kitlesini hedef alarak kamuya mal edilmesini; diğer yandan ülke gündemindeki çeşitli sorunların bilimsel bir yaklaşımla ele alındığı, özgün katkılar içeren, farklı ve tartışmaya açık görüşlerin sunulduğu kamusal bir platform oluşturulmasını hedeflemektedir.

TÜBA Akademi Forumu Konferansları çerçevesinde 2011 yılında Ankara'da 10, İstanbul'da 8 konferans olmak üzere toplam 18 konferans düzenlenmiştir. Konferansların isimleri ile ilgili ayrıntılı bilgiler izleyen sayfada yer almaktadır.

Tablo 12. TÜBA 2011 Yılı Akademi Forumu Konferansları: Ankara ve İstanbul

| | Konferansı Veren Üye/Kişi | Yer | Verildiği Tarih | Konusu |
|----|--|------------|------------------------|---|
| 1 | Prof. Dr. Cahit Tanyol | İstanbul | 24 Ocak 2011 | “Türkiye’de Devlet Felsefesi” |
| 2 | Prof.Dr. Mahmut Hortaçsu | Ankara | 27 Ocak 2011 | “CERN’de Ne Bulunmasını Bekliyoruz?” |
| 3 | Prof. Dr. İlhan Başgöz | Ankara | 10 Şubat 2011 | “Latin Alfabesinin Kabulü ve Dil Sorunu” |
| 4 | Prof. Dr. Ünal Tekinalp, Prof. Dr. Turgut Tarhanlı, Prof. Dr. Şevket Ruacan | İstanbul | 21 Şubat 2011 | “Hukuk ve Etik” |
| 5 | Ekonomist Yusuf Işık | Ankara | 24 Şubat 2011 | “Dünyada ve Türkiye’de Ekonomik Gelişme” |
| 6 | M. Özalp Birol Suna ve İnan Kırış Vakfı Kültür Sanat İşletmesi Genel Müdürü | İstanbul | 14 Mart 2011 | “Türkiye’de Özel Müzeciliğin Gelişimi: Pera Müzesi Örneği” |
| 7 | Prof. Dr. Tayfun Özçelik | Ankara | 24 Mart 2011 | “Anna Karenina ve Kalıtsal Hastalıkların Genetik Temelleri ” |
| 8 | Erhan Gökgücü Oyun Yazarı-Rejisör | İstanbul | 18 Nisan 2011 | “Tiyatro Sanatı ve Bilim” |
| 9 | Prof.Sir John Sulston | İstanbul | 25 Nisan 2011 | “People and the Planet: the role of global population in sustainable development” |
| 10 | Prof.Sir John Sulston | Ankara | 27 Nisan 2011 | “People and the Planet: the role of global population in sustainable development” |

Tablo 12. TÜBA 2011 Yılı Akademi Forumu Konferansları: Ankara ve İstanbul (devam)

| | Konferansı Veren Üye/Kişi | Yer | Verildiği Tarih | Konusu |
|----|----------------------------------|------------|------------------------|---|
| 11 | Prof. Dr. Sami Gülgöz, | Ankara | 28 Nisan 2011 | “Zamanda Yolculuğun En Güvenli Yolu: Otobiyografik Bellek” |
| 12 | Prof. Dr. Nihat Berker | İstanbul | 23 Mayıs 2011 | “Araştırma ve Erişim Odaklı Eğitim” |
| 13 | Prof. Dr. Haldun Özaktaş | Ankara | 26 Mayıs 2011 | “Bilim, Teknoloji ve Toplum İlişkileri Eğitimi” |
| 14 | Prof. Dr. Sevda Şener | Ankara | 2 Haziran 2011 | “Kendi Kimliğini Oluşturma Sürecinde Türk Tiyatrosu” |
| 15 | Prof. Dr. Zeynep Aycan | İstanbul | 6 Haziran 2011 | “Küreselleşen Dünyada Kültürün Yönetim ve İnsan Kaynakları Uygulamaları Üzerine Etkileri” |
| 16 | Prof. Dr. Ali Çarkoğlu | İstanbul | 17 Ekim 2011 | “Türkiye’de Seçmen Davranışları, 2002, 2007 ve 2011 Seçimlerinden Neler Öğrendik?” |
| 17 | Prof. Dr. Emin Kansu | Ankara | 20 Ekim 2011 | “Nobel Ödüllerinin İmmünoloji Bilimine Katkıları” |
| 18 | Prof. Dr. Anil Nanda | Ankara | 10 Kasım 2011 | “Gallipoli: Intercontinental Leadership Through the Prism of Atatürk, Churchill and Gandhi” |

C.5.3.2. Üniversite Konferansları

Türkiye Bilimler Akademisi, akademi üyelerinin tüm üniversitelerde, bilimsel konuların ve sorunların tartışılması, bilimsel alandaki ve araştırmalardaki gelişmelerin paylaşılması, akademi üyeleri ile üniversitelerimizdeki öğretim üyeleri ve öğrenciler arasındaki yakınlaşma ve iletişim-etkileşim ortamının oluşması amacıyla konferanslar düzenleme programını uygulamaya koymuştur.

Programın uygulanmasında gönüllülük esas alınmaktadır. TÜBA Üniversite Konferansları Programı, 1995 yılında uygulamaya konulmuş bulunan TÜBA Anadolu Konferansları'nın genişletilmiş ve geliştirilmiş bir uygulaması olarak düzenlenmektedir.

TÜBA Üniversite Konferansları Programı, programa katılmak isteyen tüm üniversitelerimizi kapsamaktadır. Konferanslar bireysel olabileceği gibi, yakın alan ve konuların ele alınmasını sağlamak üzere oluşturulan ekiplerin konferansları (açık oturum-söyleşi) olarak ta düzenlenebilecektir.

2011 yılında, TÜBA Üniversite Konferansları Programı çerçevesinde 17 üyemiz tarafından 14 farklı üniversitede 21 farklı konferans verilmiştir. Konferansların isimleri ile ilgili ayrıntılı bilgiler Tablo 13'de yer almaktadır.

Tablo 13. TÜBA 2011 Yılı Üniversite Konferansları

| | Konferansı Veren Üye | Konferansın Verildiği Üniversite | Tarih | Konusu |
|----|-----------------------------|---|----------------|---|
| 1 | Prof. Dr. Oğuz Okay | Hitit Üniversitesi | 10 Mart 2011 | "Akıllı Polimerik Malzemeler" |
| 2 | Prof. Dr. Tosun Terzioğlu | Hitit Üniversitesi | 17 Mart 2011 | "Bilim Tarihi" |
| 3 | Prof.Dr. Vural Bütün | Karadeniz Teknik Üniversitesi | 18 Mart 2011 | "Duygusal Nanopartiküller" |
| 4 | Prof. Dr. Şevket Ruacan | Hitit Üniversitesi | 22 Mart 2011 | "Araştırma ve Yayın Etiği" |
| 5 | Prof. Dr. Özer Bekaroğlu | Karabük Üniversitesi | 22 Mart 2011 | "Bilim ve Teknoloji Politikası ve Yönetimi" |
| 6 | Prof. Dr. Ayhan Sıtkı Demir | Hitit Üniversitesi | 25 Mart 2011 | "Yeşil Kimya" |
| 7 | Prof. Dr. Erhan Bişkin | Hitit Üniversitesi | 25 Mart 2011 | "Polimer Kompozitler" |
| 8 | Prof. Dr. Vural Bütün | Ordu Üniversitesi | 13 Nisan 2011 | "Şizofren Makromoleküller" |
| 9 | Prof. Dr. Vural Bütün | Giresun Üniversitesi | 14 Nisan 2011 | "Akıllı Şizofren Polimerler ve Nanopartiküller" |
| 10 | Prof. Dr. Tekin Dereli | Hitit Üniversitesi | 5-6 Nisan 2011 | "Türkiye'de Çağdaş Fen ve Matematik Eğitiminin İlk Yılları: Mühendishaneden Üniversiteye" |
| 11 | Prof. Dr. Alphan Sennaroğlu | Akdeniz Üniversitesi | 15 Nisan 2011 | "Fotonik ve Laser Teknolojileri" |

Tablo 13. TÜBA 2011 Yılı Üniversite Konferansları (devam)

| | Konferansı Veren Üye | Konferansın Verildiği Üniversite | Tarih | Konusu |
|----|------------------------------|---|---------------|--|
| 12 | Prof. Dr. Aral Okay | Eskişehir Osmangazi Üniversitesi | 19 Nisan 2011 | "Türkiye'nin Jeolojik Evrimi" |
| 12 | Prof. Dr. Aral Okay | Eskişehir Osmangazi Üniversitesi | 19 Nisan 2011 | "Türkiye'nin Jeolojik Evrimi" |
| 13 | Prof. Dr. Bekir Çetinkaya | İnönü Üniversitesi | 19 Nisan 2011 | "Günümüzde Temiz Kimya ve Önemi" |
| 14 | Prof. Dr. Saim Özkar | Kahramanmaraş Sütçü İmam Üniv. | 22 Nisan 2011 | "Küresel Isınmaya Çözüm Olarak Hidrojen Ekonomisi" |
| 15 | Prof. Dr. Aslı Tolun | Dicle Üniversitesi | 27 Nisan 2011 | "Hastalık Genleri Arama" |
| 16 | Prof. Dr. Y. Murat Elçin | Mersin Üniversitesi | 29 Nisan 2011 | "Kök Hücreler ve Rejeneratif Tıptaki Potansiyeli" |
| 17 | Prof. Dr. Aral Okay | Çanakkale Onsekiz Mart Üniversitesi | 5 Mayıs 2011 | "Neojen Genişleme ve Yanal-Atım Tektoniği: Uludağ ve Kazdağ Örnekleri "Marmara Denizi:Havzalar ve Yanal-Atım Tektoniği" |
| 18 | Prof. Dr. Aral Okay | Çanakkale Onsekiz Mart Üniversitesi | 5 Mayıs 2011 | "Marmara Denizi:Havzalar ve Yanal-Atım Tektoniği" |
| 19 | Prof. Dr. Hasan Yazıcı | Trakya Üniversitesi | 12 Mayıs 2011 | "Tıp Araştırmalarında Etik" |
| 20 | Prof. Dr. Hasan Yazıcı | Selçuk Üniversitesi | 16 Mayıs 2011 | "Tıp ve Yaratıcılık" |
| 21 | Prof. Dr. Çiğdem Kağıtçıbaşı | Trakya Üniversitesi | 16 Mayıs 2011 | "Türkiye'de Kadın ve Eğitim" |

C.5.4. Uluslararası İlişkiler

Uluslararası İlişkiler, TÜBA'nın dünyaya açılan penceresi olup Akademi'nin dünya bilim camiasında varlık göstermesi, tanınması, başka akademilerle iletişim kurabilmesi ve işbirliğinde bulunabilmesi için çok gerekli olup, büyük önem taşımaktadır.

Türkiye Bilimler Akademisi'nin uluslararası ilişkileri, yabancı akademilerle karşılıklı olarak yürütülen ikili düzeyde ilişkiler ile uluslararası çok taraflı kuruluşlarla ilişkiler ve bu kuruluşlarla birlikte düzenlenen faaliyetleri içermektedir. Bu kapsamda, uluslararası ilişkiler bölümünün 2011 yılında yaptığı çalışmalar aşağıdaki tabloda özetlenmektedir.

Tablo 14. TÜBA 2011 Yılı Uluslararası İlişkiler Çalışmaları

| ETKİNLİK (Katılılan/Düzenlenen Toplantı, Bilimsel Ziyaret, Temsil Eden/Katılan Kişi) | Tarih | Yer |
|---|--------------------|-------------------|
| AB7.ÇP MIRA2 Projesi'nin Genel Kurul ve Açık Yönetim Kurulu Toplantıları. Nuran Günöven TÜBA UIB Başuzman (Proje Çalışanı) | 9 – 14 Ocak 2011 | Barselona/İspanya |
| Avrupa Akademiler Birliği (All European Academies-ALLEA) Fikri Mülkiyet Hakları Daimi Komitesi (Standing Committee on Intellectual Property Rights-IPR) toplantısı: Prof. Dr. Ünal Tekinalp | 13 – 14 Ocak 2011 | Münih/Almanya |
| TÜBA-Avusturya Bilimler Akademisi işbirliği ürünü "Beçin Definesi" adlı yayının Almanca basımının akademik tanıtım toplantısı. Prof. Dr. Yücel Kanpolat | 19 – 21 Ocak 2011 | Viyana/Avusturya |
| FIBONACCI projesi kapsamında alan ziyareti. Dr. Çetin Gülovalı Proje Koordinatörü | 22 – 26 Şubat 2010 | Berlin/Almanya |
| Makedonya Bilimler ve Sanatlar Akademisinin daveti üzerine ziyaret. Prof. Dr. Yücel Kanpolat | 21 – 25 Mart 2011 | Makedonya/Üsküp |

Tablo 14. TÜBA 2011 Yılı Uluslararası İlişkiler Çalışmaları (devam)

| ETKİNLİK (Katılılan/Düzenlenen Toplantı, Bilimsel Ziyaret, Temsil Eden/Katılan Kişi) | Tarih | Yer |
|--|------------------------|----------------------|
| IAC (Akademiler Arası Konsey – Inter Academy Council) Yönetim Kurulu toplantısı Prof. Dr. Tarık Çelik, | 27 – 30 Mart 2011 | Washington/ABD |
| Macar Bilimler Akademisinin daveti üzerine ziyaret. Prof. Dr. Yücel Kanpolat | 28 – 30 Mart 2011 | Macaristan/Budapeşte |
| Akademiler Arası Tıp Paneli (InterAcademy Medical Panel - IAMP) Yürütme Kurulu Toplantısı Prof. Dr. Şevket Ruacan | 27 Mart – 3 Nisan 2011 | Washington/ABD |
| FIBONACCI projesi kapsamında Danimarka ziyareti. Aysu Erözel (Proje Sorumlusu) Demet Kavraal | 28 Mart – 3 Nisan 2011 | Aabenraa/Danimarka |
| Avrupa Akademiler Birliği (All European Academies – ALLEA) Genel Kurul Toplantısı. Prof. Dr. Dinçer Ülkü | 10 – 14 Nisan 2011 | Amsterdam/Hollanda |
| 2002 Nobel Fizyoloji ve Tıp Ödülü Sahibi Professor Sir John Sulston'un konferans vermek üzere ülkemizi ziyareti. İstanbul Konferansı Ankara Konferansı | 24 - 28 Nisan 2011 | Ankara – İstanbul |

Tablo 14. TÜBA 2011 Yılı Uluslararası İlişkiler Çalışmaları (devam)

| ETKİNLİK (Katılman/Düzenlenen Toplantı, Bilimsel Ziyaret, Temsil Eden/Katılan Kişi) | Tarih | Yer |
|---|-------------------------------|---|
| “Scientific Cooperation in the Europe of the 21 st Century- Challenges for the Humboldt Network in the Central and South-Eastern Europe” konulu toplantı. Prof. Dr. Tarık Çelik | 05 – 08 Mayıs 2011 | Budapeşte/Macaristan |
| Uluslararası Akademiler Birliği (International Union of Academies – IUA) Genel Kurul Toplantısı Prof. Dr. İsenbike Togan | 08 – 12 Mayıs 2011 | Brüksel/Belçika |
| TÜBA - Macar Bilim Akademisi Bilimsel İşbirliği Protokolü çerçevesinde: Dr. Katalin Szabóné Juhász Etnoloji Enstitüsü | 30 Mayıs – 03 Haziran 2011 | İstanbul Koç Üniversitesi Arkeoloji ve Sanat Tarihi Bölümü (Dr. Nina Ergin) |
| ALLEA (Avrupa Akademiler Birliği – All European Academies) “Başkan Adayı Belirleme Komitesi” (Identification Committee) toplantısı Prof. Dr. Yücel Kanpolat | 05-07 Haziran 2011 | Amsterdam/Hollanda |
| Avrupa Akademiler Birliği (All European Academies - ALLEA) Fikri Mülkiyet Hakları (Intellectual Property Rights – IPR) Daimi Komitesi toplantısı. Prof. Dr. Ünal Tekinalp | 06 – 07 Haziran 2011 | Münih/Almanya |
| TÜBA - Romanya Bilim Akademisi Bilimsel İşbirliği Protokolü çerçevesinde: Dr. Cornelia Vasile Petro Poni Makromoleküler Kimya Enstitüsü | 05 – 12 Haziran 2011 | İzmir Ege Üniversitesi Mühendislik Fakültesi Deri Müh. Bölümü |

Tablo 14. TÜBA 2011 Yılı Uluslararası İlişkiler Çalışmaları (devam)

| ETKİNLİK (Katılılan/Düzenlenen Toplantı, Bilimsel Ziyaret, Temsil Eden/Katılan Kişi) | Tarih | Yer |
|---|------------------------------|--|
| 15. MoCo Toplantısı Prof. Dr. Tarık Çelik | 22-25 Haziran 2011 | Szeged/Macaristan |
| AASA Regional Workshop Dr. Alper Baba (İzmir Teknoloji Ents.) Prof. Dr. Namık Kemal Aras | 28 Haziran-03 Temmuz 2011 | Bişkek/Kırgızistan |
| TÜBA - Hindistan Bilim Akademisi Bilimsel İşbirliği Protokolü çerçevesinde: Prof. Dr. Pramod W. Ramteke Sam Higginbottom Institute of Agriculture, Allahabad | 30 Ağustos -17 Eylül 2011 | Hacettepe Üniversitesi Kimya Bölümü (Prof. Dr. Adil Denizli) |
| TÜBA - Hindistan Bilim Akademisi Bilimsel İşbirliği Protokolü çerçevesinde: Dr. Shamim Ahmed Aligarh Muslim University | 04-26 Eylül 2011 | Ankara Üniversitesi Tıp Fakültesi Medikal Mikrobiyoloji Bölümü (Doç. Dr. Zeynep Karahan) |
| TÜBA - Romanya Bilim Akademisi Bilimsel İşbirliği Protokolü çerçevesinde: Nagy Dan Pienaru Nicolae Iorga Tarih Enstitüsü | 24 Ekim-07 Kasım 2011 | Eskişehir Osmangazi Üniversitesi (Dr. Cezmi Karasu) |
| IAMP EC Toplantı Prof. Dr. Şevket Ruacan | 26-27 Ekim 2011 | Berlin /Almanya |

Tablo 14. TÜBA 2011 Yılı Uluslararası İlişkiler Çalışmaları (devam)

| ETKİNLİK (Katılan/Düzenlenen Toplantı, Bilimsel Ziyaret, Temsil Eden/Katılan Kişi) | Tarih | Yer |
|---|--------------------------|----------------------|
| AASA Yönetim Kurulu Toplantısı Prof. Dr. Şevket Ruacan Prof. Dr. N.K. Aras | 31 Ekim-06 Kasım 2011 | Katmandu/Nepal |
| MED ERA – Net Toplantısı (MIRA Projesi) (TÜBA Tarafından düzenlenmiştir.) | 03- 05 Kasım 2011 | Antalya/Türkiye |
| Dünya Bilim Forumu Prof. Dr. Tarık Çelik | 16 -20 Kasım 2011 | Budapeşte/Macaristan |

C.6. Yönetim ve İç Kontrol

Akademi Yönetimi; teşkilat şemasında gösterildiği gibi öngörülmüştür. Bütçe Kanununda Akademinin farklı birimleri itibariyle ödenek tahsisi yapılmamıştır. Akademi bütçesi tek birimden (Başkanlık) oluşmaktadır ve Harcama Yetkilisi Akademi Başkanıdır. Akademi Başkanı harcama yetkisini uygulamada kısmen Akademi Başkan Yardımcısına devrederek kullanmaktadır.

5018 sayılı Kamu Mali Yönetimi ve Kontrol Kanunu'nda "iç kontrol; idarenin amaçlarına, belirlenmiş politikalara ve mevzuata uygun olarak faaliyetlerin etkili, ekonomik ve verimli bir şekilde yürütülmesini, varlık ve kaynakların korunmasını, muhasebe kayıtlarının doğru ve tam olarak tutulmasını, malî bilgi ve yönetim bilgisinin zamanında ve güvenilir olarak üretilmesini sağlamak üzere idare tarafından oluşturulan organizasyon, yöntem ve süreçle iç denetimi kapsayan malî ve diğer kontroller bütünüdür." şeklinde tanımlanarak kamu idarelerinin malî yönetim ve kontrol sistemlerinin harcama birimleri, muhasebe ve malî hizmetler ile ön malî kontrol ve iç denetimden oluştuğu belirtilmiştir.

İç kontrol için öngörülen organizasyon ve süreç çalışmaları, Akademinin kendine özgü örgüt yapısı içinde, kurum kadrosu olmaksızın kurum içi görevlendirme şeklinde; Üst Yönetim, faaliyet sorumluları, Gerçekleştirme Görevlisi ve Mali Hizmetler Birimi aracılığıyla yerine getirilmiştir.

II. AMAÇ VE HEDEFLER

II.A. İdarenin Amaç ve Hedefleri

Akademinin izlemekte olduğu Stratejik Planı (2008-2012) -2009 yılında Devlet Planlama Teşkilatının (Kalkınma Bakanlığı) değerlendirmelerinin ve Akademi'nin uygulama deneyimlerinin de katkısıyla- örgüt içi yönetim süreci kapsamında yenilenerek, 2011 yılında da izlenmeye devam edilmiştir. Bu kapsamda, 2011 yılında Akademi'nin izlediği stratejik amaç ve hedefler aşağıda yer almaktadır.

Tablo 15. TÜBA 2011 Yılı Stratejik Amaç ve Hedefleri

| | Stratejik Amaç | | Stratejik Hedef |
|----------|---|-------------|---|
| 1 | Akademinin ve Uyguladığı Programların Bilimsel Liyakat Esasına Göre Yapılanmasını Geliştirerek Sürdürme | 1.1 | Bilimsel Liyakat Esasına Göre Uygulanmakta Olan Seçim, Ödüllendirme ve Destek Süreçleri Ülkemizde Norm Oluşturulacak Biçimde Sürdürülecektir. |
| 2 | Danışmanlık İşlevlerine Yönelik Çalışmaların Etkinliğini Arttırma | 2.1. | Sağlık ve Yaşam Bilim Alanlarında Bilimsel Önceliklerin Saptanması Amacıyla Yürütülen Çalışmalar Sürdürülecek ve Ulusal Politikaların Oluşturulmasında Aktif Rol Alınacaktır. |
| 3 | Toplumda Bilimsel Yaklaşım ve Düşüncelerin Yayılmasına Etkin Katkı Sağlama | 3.1. | Toplumun Her Kesimine Açık Aydınlatıcı Toplantılar Düzenlenecektir. |
| | | 3.2. | Çevrenin Korunması, Geliştirilmesi ve Enerji Kaynaklarının Sürdürülebilirliği Konularında Farkındalığın Geliştirilmesine Çalışılacaktır. |
| 4 | Dünya Bilim Macerasının Aktif Ortağı Olma | 4.1. | Uluslararası İkili ve Çoklu İlişkilerde Etkin Şekilde Yer Alınacaktır. |
| 5 | Bilim İnsanı Olmayı Özendirme | 5.1. | Bilimde Gelişim Platformu, Bilim Eğitimi ve Etiği Kavramlarında Güçlendirilerek Sürdürülecektir. |

Tablo 15. TÜBA 2011 Yılı Stratejik Amaç ve Hedefleri (devam)

| | Stratejik Amaç | | Stratejik Hedef |
|----------|---|------------|---|
| 6 | Türkçenin Bilim Dili Olarak Geliştirilmesinde, Kullanılmasında Aktif Rol Alma | 6.1 | Bilimsel Liyakat Esasına Göre Uygulanmakta Olan Seçim, Ödüllendirme ve Destek Süreçleri Ülkemizde Norm Oluşturulacak Biçimde Sürdürülecektir. |
| | | 6.2 | Türkçe Bilim Terimleri Sözlüğü Projesine Kapsamlı Şekilde Devam Edilecektir. |
| | | 6.3 | TÜBA Yayınlarının, Ulusal ve Uluslararası Akademik Çevrelerde En Fazla Aranan Yayınlar Olması Sağlanacaktır. |

II. B. Temel Politikalar ve Öncelikler

Türkiye Bilimler Akademisi, Orta Vadeli Program ve Dokuzuncu Kalkınma Programını temel alarak;

- Beşeri Gelişme ve Sosyal Dayanışmanın Güçlendirilmesi / Eğitim Sisteminin Geliştirilmesi
- Rekabet Gücünün Arttırılması / AR-GE ve Yenilikçiliğin Geliştirilmesi

alanlarına da katkı sağlayacak şekilde;

- Bilim ve teknolojide yetkinleşmeye,
- Araştırmacı insan gücü kaynağını nitelik ve nicelik yönünden geliştirmek,
- Uluslararası kuruluşlarla işbirliğini arttırmaya,
- Bilim, teknoloji ve yenilik alanlarında toplumsal farkındalığı arttırmaya,
- Düşünme, algılama ve problem çözme yeteneği gelişmiş, yeni fikirlere açık, özgüven ve sorumluluk duygusuna sahip bilgi toplumu insanını yetiştirmeye,
- Toplumsal değişim sürecinde kültürel zenginlik ve çeşitliliğimizi korumak, geliştirmek ve gelecek kuşaklara aktarmaya,
- Özellikle çevre ve enerji alanlarında olmak üzere, ülkemizdeki ve dünyadaki doğal kaynakların önemi ve korunması konusunda farkındalık yaratmaya hizmet eden amaçlar belirlemekte ve belirlediği amaçları gerçekleştirmektedir.

III. MALİ BİLGİLER

A. Bütçe ve Gerçekleşme

Akademi'nin 2011 yılı bütçe uygulama sonuçlarına aşağıda yer verilmektedir.

A.1. Gelir Bütçesi ve Gerçekleşme

2011 yılında 171.599,86 TL gelir gerçekleşmiş, alınan 9.546.950,00 TL hazine yardımı ile birlikte gelir toplamı 9.718.549,86 TL olmuştur.

2011 yılında gerçekleşen toplam 9.546.950,00 TL Hazine yardımı, 2011 yılı gelirlerinin % 98'ini oluşturmuştur. Toplam 171.599,86 TL gerçekleşen özgelir ise 2011 yılı gelirlerinin %2'sini oluşturmuştur.

A.2. Gider Bütçesi ve Gerçekleşme

2011 yılında Merkezi Yönetim Bütçe Kanunu ile Akademiye 10.210.000,00 TL ödenek tahsis edilmiş olup, yıl içerisinde eklenen likit karşılığı ödenekler dâhil toplam ödenek 10.479.556,33 TL olmuştur. 2011 yılında toplam 8.583.132,28 TL gider gerçekleşmiştir. Ekonomik kodlara göre ödenek ve gider dağılımı aşağıdaki tabloda gösterilmektedir.

Tablo 16. TÜBA 2011 Yılı Bütçe Dağılımı (Ekonomik Kod Temelli)

| Ekonomik Kod | Başlangıç Ödeneği | Gerçekleşen Harcama |
|-----------------------------------|----------------------|---------------------|
| 01. Personel Giderleri | 937.000,00 | 945.318,02 |
| 02. SGK Devlet Primi Giderleri | 106.000,00 | 114.652,51 |
| 03. Mal ve Hizmet Alımı Giderleri | 3.481.000,00 | 3.514.037,66 |
| 05. Cari Transferler | 3.586.000,00 | 2.758.466,06 |
| 06. Sermaye Giderleri | 2.100.000,00 | 1.250.658,03 |
| Toplam | 10.210.000,00 | 8.583.132,28 |

EKLER

Ek 1.TÜBA 2011 Mali Yılı, Bilançosu

TÜRK YE B L M LER AKADEM S B LANÇOSU
(31/12/2011)

AKT F

PAS F

| | | | | | |
|--|------------------|---------------------|---|------------|---------------------|
| 1- DÖNEN VARLIKLAR | | 1.977.953,35 | 1-KISA VADEL YABANCI KAYNAK | | 115.553,12 |
| a- Hazir De erler | | 1.789.911,58 | d-Emanet Yabancı Kaynak | | 40.881,74 |
| <i>Bankalar</i> | 1.609.418,23 | | <i>Alınan Depozito ve Teminat</i> | 6.606,00 | |
| <i>Proje Özel Hs.</i> | 170.813,89 | | <i>Emanetler</i> | 34.275,74 | |
| <i>Döviz Hesab²</i> | 9.679,46 | | | | |
| c-Faaliyet Alacakları | | 59.152,35 | f-Ödenecek Diğer Yükümlülükler | | 73.916,74 |
| <i>Gelirlerden Alacaklar</i> | 59.152,35 | | <i>Ödenecek Vergi ve Fonlar</i> | 64.053,84 | |
| | | | <i>Ödenecek Sosyal Güvenlik Kesintileri</i> | 9.862,90 | |
| e- Diğer Alacaklar | | 74,00 | İ- Diğer Kısa Vadeli yabancı Kaynaklar | | 754,64 |
| <i>Ki ilerden Alacaklar</i> | 74,00 | | <i>Hesaplanan KDV</i> | 754,64 | |
| İ- Diğer Dönen Varlıklar | | 128.815,42 | 2-ÖZ KAYNAKLAR | | 1.887.004,51 |
| <i>ndirilecek KDV</i> | 128.815,42 | | a-Net De er | | 1.772.135,45 |
| 2-DURAN VARLIKLAR | | 24.604,28 | d-Geçmiş Yıllar Olumlu Faal.Sonuç. | | 619.910,61 |
| e-Maddi Duran Varlıklar | | 24.604,28 | e-Geçmiş Yıllar Olumsuz Faal.Sonuç.(-) | | (-1.380.234,94) |
| <i>Binalar</i> | 79.187,57 | | f-Dönem Olumlu Faal.Sonuç | | 875.193,39 |
| <i>Tesis Makine Cihazlar</i> | 94.817,60 | | | | |
| <i>Ta ıtılar</i> | 33.602,69 | | | | |
| <i>Demirba lar</i> | 884.596,16 | | | | |
| <i>Birikmi Amortismanlar (-)</i> | (- 1.067.599,74) | | | | |
| f-Maddi Olmayan Duran Var. | | | | | |
| <i>Haklar</i> | 15.800,76 | | | | |
| <i>Birikmi Amortismanlar (-)</i> | (-15.800,76) | | | | |
| TOPLAM | | 2.002.557,63 | TOPLAM | | 2.002.557,63 |
| NAZIM HESAPLARI | | 1.269.437,67 | NAZIM HESAPLARI | | 1.269.437,67 |
| <i>Teminat Mektuplar² Hesab²</i> | 600.477,71 | | <i>Teminat Mektuplar² Emanetleri</i> | 600.477,71 | |
| <i>Gider Taahhütleri Hesab²</i> | 668.959,96 | | <i>Gider Taahhütleri Kar ıtı²</i> | 668.959,96 | |

TÜRKİYE BİLİMLER AKADEMİSİ
2011 MALİ YILI KESİN HESABI

İÇİNDEKİLER

| | SAYFA NO |
|---|----------|
| 1- BAKANLAR VE ÜST YÖNETİCİLER CETVELİ (Form: 1) | 1 |
| 2- GEÇİCİ MİZAN (Form: 2) | 3 |
| 3- KESİN MİZAN (Form: 2/1) | 6 |
| 4- BÜTÇE GİDERLERİ KESİN HESAP CETVELİ (Form: 3A - Form: 3B) | 9 |
| 5- FİNANSAL SINIFLANDIRMAYA GÖRE BÜTÇE GİDERLERİ KESİN HESAP CETVELİ (Form: 3C - Form: 3D) | 11 |
| 6- FONKSİYONEL SINIFLANDIRMAYA GÖRE BÜTÇE GİDERLERİ İCMALİ (Form: 3/1) | 13 |
| 7- EKONOMİK SINIFLANDIRMAYA GÖRE BÜTÇE GİDERLERİ İCMALİ (Form: 3/2) | 14 |
| 8- KURUMSAL SINIFLANDIRMAYA GÖRE BÜTÇE GİDERLERİ İCMALİ (Form: 3/3) | 15 |
| 9- FİNANSAL SINIFLANDIRMAYA GÖRE BÜTÇE GİDERLERİ İCMALİ (Form: 3/3A) | 16 |
| 10- FONKSİYONEL VE EKONOMİK SINIFLANDIRMAYA GÖRE BÜTÇE GİDERLERİ İCMALİ (Form: 3/4) | 17 |
| 11- GEÇEN YILDAN DEVREDEN ÖDENEKLER CETVELİ (Form: 3/5) | 18 |
| 12- ERTESİ YILA DEVREDİLEN ÖDENEKLER CETVELİ (Form: 3/6) | 19 |
| 13- FONKSİYONEL SINIFLANDIRMAYA GÖRE YIL İÇİNDE VE MAHSUP DÖNEMİNDE YAPILAN BÜTÇE GİDERLERİ CETVELİ (Form: 3/7) | 20 |
| 14- FONKSİYONEL VE EKONOMİK SINIFLANDIRMAYA GÖRE ÖDENEK ÜSTÜ BÜTÇE GİDERLERİ İCMALİ (Form: 3/8) | 21 |
| 15- KARŞILAŞTIRMALI BÜTÇE GİDERLERİ KESİN HESAP CETVELİ (Form: 3/9) | 22 |
| 16- BÜTÇE GİDERLERİ KESİN HESAP CETVELİ AÇIKLAMASI (Form: 3/10) | 23 |
| 17- BÜTÇE GELİRLERİ KESİN HESAP CETVELİ (Form: 4) | 25 |
| 18- BÜTÇE GELİRLERİ KESİN HESAP İCMALİ (Form: 4/1) | 26 |
| 19- ÖZEL BÜTÇELİ İDARELERİN NET FİNANSMAN CETVELİ (Form: 4/1A) | 27 |
| 20- ŞARTLI BAĞIŞ VE ÖZEL GELİRLER CETVELİ (Form: 4/2) | 28 |
| 21- KARŞILAŞTIRMALI BÜTÇE GELİRLERİ KESİN HESAP CETVELİ (Form: 4/3) | 29 |
| 22- BÜTÇE GELİRLERİ KESİN HESAP CETVELİ AÇIKLAMASI (Form: 4/4) | 30 |
| 23- YIL İÇİNDE SİLİNER KAMU ALACAKLARI CETVELİ (Form: 5) | 31 |
| 24- KESİNLEŞEN SAYIŞTAY İLAMLARI UYGULAMA SONUÇLARI CETVELİ (Form: 6) | 32 |
| 25- TAŞINIR KESİN HESAP CETVELİ (Form: 8) | 33 |
| 26- TAŞINIR KESİN HESAP İCMAL CETVELİ Form:8/1) | 52 |

BAKANLAR VE ÜST YÖNETİCİLER CETVELİ

KURUMU : 4009 TÜRKİYE BİLİMLER AKADEMİSİ BAŞKA

YILI : 2011
(TL)

| BAKANIN | | | ÜST YÖNETİCİNİN | | | |
|---------------------------------------|-----------------------|-------------------------|--------------------------|-----------------------|-------------------------|--|
| ADI SOYADI | GÖREVE BAŞLAMA TARİHİ | GÖREVDEN AYRILMA TARİHİ | ADI SOYADI | GÖREVE BAŞLAMA TARİHİ | GÖREVDEN AYRILMA TARİHİ | |
| Prof. Dr. Mehmet AYDIN Nihat ERGÜN | 01-01-2011 | 08-06-2011 | Prof. Dr. Yücel KANPOLAT | 01-01-2011 | 20-01-2011 | |
| | 08-06-2011 | 31-12-2011 | Prof. Dr. Tarık ÇELİK | 20-01-2011 | 25-01-2011 | |
| | | | Prof. Dr. Yücel KANPOLAT | 25-01-2011 | 11-02-2011 | |
| | | | Prof. Dr. Tarık ÇELİK | 11-02-2011 | 11-02-2011 | |
| | | | Prof. Dr. Yücel KANPOLAT | 11-02-2011 | 21-02-2011 | |
| | | | Prof. Dr. Tarık ÇELİK | 21-02-2011 | 23-02-2011 | |
| | | | Prof. Dr. Yücel KANPOLAT | 23-02-2011 | 04-03-2011 | |
| | | | Prof. Dr. Tarık ÇELİK | 04-03-2011 | 04-03-2011 | |
| | | | Prof. Dr. Yücel KANPOLAT | 04-03-2011 | 21-03-2011 | |
| | | | Prof. Dr. Metin GÜRSES | 21-03-2011 | 30-03-2011 | |
| | | | Prof. Dr. Yücel KANPOLAT | 30-03-2011 | 11-04-2011 | |
| | | | Prof. Dr. Tarık ÇELİK | 11-04-2011 | 14-04-2011 | |
| | | | Prof. Dr. Yücel KANPOLAT | 14-04-2011 | 22-04-2011 | |
| | | | Prof. Dr. Tarık ÇELİK | 22-04-2011 | 25-04-2011 | |
| | | | Prof. Dr. Yücel KANPOLAT | 25-04-2011 | 03-05-2011 | |
| | | | Prof. Dr. Tarık ÇELİK | 03-05-2011 | 04-05-2011 | |
| | | | Prof. Dr. Metin GÜRSES | 04-05-2011 | 06-05-2011 | |
| | | | Prof. Dr. Yücel KANPOLAT | 06-05-2011 | 10-05-2011 | |
| | | | Prof. Dr. Tarık ÇELİK | 10-05-2011 | 31-05-2011 | |
| | | | Prof. Dr. Yücel KANPOLAT | 31-05-2011 | 06-06-2011 | |
| | | | Prof. Dr. Tarık ÇELİK | 06-06-2011 | 07-06-2011 | |
| | | | Prof. Dr. Yücel KANPOLAT | 07-06-2011 | 23-06-2011 | |
| | | | Prof. Dr. Meral BEKSAÇ | 23-06-2011 | 24-06-2011 | |
| | | | Prof. Dr. Yücel KANPOLAT | 24-06-2011 | 02-07-2011 | |
| | | | Prof. Dr. Tarık ÇELİK | 02-07-2011 | 07-07-2011 | |

Form : 1

BAKANLAR VE ÜST YÖNETİCİLER CETVELİ

KURUMU : 4009 TÜRKİYE BİLİMLER AKADEMİSİ BAŞKA

YILI : 2011
(TL)

| BAKANIN | | | ÜST YÖNETİCİNİN | | |
|------------|-----------------------|-------------------------|--------------------------|-----------------------|-------------------------|
| ADI SOYADI | GÖREVE BAŞLAMA TARİHİ | GÖREVDEN AYRILMA TARİHİ | ADI SOYADI | GÖREVE BAŞLAMA TARİHİ | GÖREVDEN AYRILMA TARİHİ |
| | | | Prof. Dr. Yücel KANPOLAT | 07-07-2011 | 18-07-2011 |
| | | | Prof. Dr. Tarık ÇELİK | 18-07-2011 | 22-07-2011 |
| | | | Prof. Dr. Yücel KANPOLAT | 22-07-2011 | 05-08-2011 |
| | | | Prof. Dr. Tarık ÇELİK | 05-08-2011 | 09-08-2011 |
| | | | Prof. Dr. Yücel KANPOLAT | 09-08-2011 | 25-08-2011 |
| | | | Prof. Dr. Tarık ÇELİK | 25-08-2011 | 26-08-2011 |
| | | | Prof. Dr. Yücel KANPOLAT | 26-08-2011 | 12-09-2011 |
| | | | Prof. Dr. Tarık ÇELİK | 12-09-2011 | 20-09-2011 |
| | | | Prof. Dr. Yücel KANPOLAT | 20-09-2011 | 29-09-2011 |
| | | | Prof. Dr. Tarık ÇELİK | 29-09-2011 | 29-09-2011 |
| | | | Prof. Dr. Yücel KANPOLAT | 29-09-2011 | 20-12-2011 |
| | | | Prof. Dr. Tarık ÇELİK | 20-12-2011 | 20-12-2011 |
| | | | Prof. Dr. Yücel KANPOLAT | 20-12-2011 | 22-12-2011 |
| | | | Prof. Dr. Tarık ÇELİK | 22-12-2011 | 23-12-2011 |
| | | | Prof. Dr. Yücel KANPOLAT | 23-12-2011 | 31-12-2011 |

Form : 1

KURUM GEÇİCİ MİZANI

KURUMU : 4009 TÜRKİYE BİLİMLER AKADEMİSİ BAŞKANLIĞI

YILI : 2011
(TL)

| HESAPLARIN | | TUTARI | | KALANI | |
|------------|--------------------------------------|----------------------|----------------------|---------------------|---------------------|
| KODU | ADI | BORÇ | ALACAK | BORÇ | ALACAK |
| | AKTİF HESAPLAR | 21.806.151,32 | 19.803.593,69 | 3.085.958,13 | 1.083.400,50 |
| 1 | DÖNEN VARLIKLAR | 20.544.469,02 | 18.566.515,67 | 1.977.953,35 | 0,00 |
| 10 | HAZIR DEĞERLER | 19.575.936,96 | 17.786.025,38 | 1.789.911,58 | 0,00 |
| 102 | BANKA HESABI | 10.869.005,94 | 9.259.587,71 | 1.609.418,23 | |
| 103 | VERİLEN ÇEKLER VE GÖNDERME EM | 8.291.325,12 | 8.291.325,12 | 0,00 | 0,00 |
| 104 | PROJE ÖZEL HESABI | 278.216,70 | 107.402,81 | 170.813,89 | |
| 105 | DÖVİZ HESABI | 9.679,46 | 0,00 | 9.679,46 | |
| 106 | DÖVİZ GÖNDERME EMİRLERİ HESA | 127.664,74 | 127.664,74 | 0,00 | 0,00 |
| 109 | BANKA KREDİ KARTLARINDAN ALAC | 45,00 | 45,00 | 0,00 | 0,00 |
| 12 | FAALİYET ALACAKLARI | 124.022,77 | 64.870,42 | 59.152,35 | |
| 120 | GELİRLERDEN ALACAKLAR HESABI | 124.022,77 | 64.870,42 | 59.152,35 | |
| 14 | DİĞER ALACAKLAR | 1.692,66 | 1.618,66 | 74,00 | |
| 140 | KİŞİLERDEN ALACAKLAR HESABI | 1.692,66 | 1.618,66 | 74,00 | |
| 15 | STOKLAR | 586.150,48 | 586.150,48 | 0,00 | 0,00 |
| 150 | İLK MADDE VE MALZEME HESABI | 586.150,48 | 586.150,48 | 0,00 | 0,00 |
| 16 | ÖN ÖDEMELER | 122.015,05 | 122.015,05 | 0,00 | 0,00 |
| 160 | İŞ AVANS VE KREDİLERİ HESABI | 81.221,00 | 81.221,00 | 0,00 | 0,00 |
| 161 | PERSONEL AVANSLARI HESABI | 40.794,05 | 40.794,05 | 0,00 | 0,00 |
| 19 | DİĞER DÖNEN VARLIKLAR | 134.651,10 | 5.835,68 | 128.815,42 | |
| 191 | İNDİRİLECEK KDV HESABI | 134.651,10 | 5.835,68 | 128.815,42 | |
| 2 | DURAN VARLIKLAR | 1.261.682,30 | 1.237.078,02 | 1.108.004,78 | 1.083.400,50 |
| 25 | MADDİ DURAN VARLIKLAR | 1.245.881,54 | 1.221.277,26 | 1.092.204,02 | 1.067.599,74 |
| 252 | BİNALAR HESABI | 79.187,57 | 0,00 | 79.187,57 | |
| 253 | TESİS, MAKİNE VE CİHAZLAR HESA | 101.086,18 | 6.268,58 | 94.817,60 | |
| 254 | TAŞITLAR HESABI | 34.867,33 | 1.264,64 | 33.602,69 | |
| 255 | DEMİRBAŞLAR HESABI | 954.179,28 | 69.583,12 | 884.596,16 | |
| 257 | BİRİKMİŞ AMORTİSMANLAR HESA | 76.561,18 | 1.144.160,92 | | 1.067.599,74 |
| 26 | MADDİ OLMAYAN DURAN VARLIKLAR | 15.800,76 | 15.800,76 | 15.800,76 | 15.800,76 |
| 260 | HAKLAR HESABI | 15.800,76 | 0,00 | 15.800,76 | |
| 268 | BİRİKMİŞ AMORTİSMANLAR HESA | 0,00 | 15.800,76 | | 15.800,76 |
| | PASİF HESAPLAR | 4.608.036,21 | 5.735.400,45 | 2.649.795,08 | 3.777.159,32 |
| 3 | KISA VADELİ YABANCI KAYNAKLAR | 854.933,53 | 970.486,65 | | 115.553,12 |
| 33 | EMANET YABANCI KAYNAKLAR | 49.521,96 | 90.403,70 | | 40.881,74 |

KURUM GEÇİCİ MİZANI

KURUMU : 4009 TÜRKİYE BİLİMLER AKADEMİSİ BAŞKANLIĞI

YILI : 2011
(TL)

| HESAPLARIN | | TUTARI | | KALANI | |
|------------|--------------------------------|---------------|---------------|---------------|---------------|
| KODU | ADI | BORÇ | ALACAK | BORÇ | ALACAK |
| | PASİF HESAPLAR | 4.608.036,21 | 5.735.400,45 | 2.649.795,08 | 3.777.159,32 |
| 3 | KISA VADELİ YABANCI KAYNAKLAR | 854.933,53 | 970.486,65 | | 115.553,12 |
| 33 | EMANET YABANCI KAYNAKLAR | 49.521,96 | 90.403,70 | | 40.881,74 |
| 330 | ALINAN DEPOZİTO VE TEMİNATLAR | 16.307,50 | 22.913,50 | | 6.606,00 |
| 333 | EMANETLER HESABI | 33.214,46 | 67.490,20 | | 34.275,74 |
| 36 | ÖDENECEK DİĞER YÜKÜMLÜLÜKLE | 799.575,89 | 873.492,63 | | 73.916,74 |
| 360 | ÖDENECEK VERGİ VE FONLAR HESA | 605.746,80 | 669.800,64 | | 64.053,84 |
| 361 | ÖDENECEK SOSYAL GÜVENLİK KES | 193.829,09 | 203.691,99 | | 9.862,90 |
| 39 | DİĞER KISA VADELİ YABANCI KAYN | 5.835,68 | 6.590,32 | | 754,64 |
| 391 | HESAPLANAN KATMA DEĞER VERGİ | 5.835,68 | 6.590,32 | | 754,64 |
| 5 | ÖZ KAYNAKLAR | 3.753.102,68 | 4.764.913,80 | 2.649.795,08 | 3.661.606,20 |
| 50 | NET DEĞER | 49.229,33 | 3.090.924,92 | | 3.041.695,59 |
| 500 | NET DEĞER HESABI | 49.229,33 | 3.090.924,92 | | 3.041.695,59 |
| 57 | GEÇMİŞ YILLAR OLUMLU FAALİYET | 0,00 | 619.910,61 | | 619.910,61 |
| 570 | GEÇMİŞ YILLAR OLUMLU FAALİYET | 0,00 | 619.910,61 | | 619.910,61 |
| 58 | GEÇMİŞ YILLAR OLUMSUZ FAALİYE | 2.649.795,08 | 0,00 | 2.649.795,08 | |
| 580 | GEÇMİŞ YILLAR OLUMSUZ FAALİYE | 2.649.795,08 | 0,00 | 2.649.795,08 | |
| 59 | DÖNEM FAALİYET SONUÇLARI | 1.054.078,27 | 1.054.078,27 | 0,00 | 0,00 |
| 591 | DÖNEM OLUMSUZ FAALİYET SONUC | 1.054.078,27 | 1.054.078,27 | 0,00 | 0,00 |
| | FAALİYET VE BÜTÇE HESAPLARI | 77.865.976,98 | 78.741.170,37 | 45.669.175,48 | 46.544.368,87 |
| 6 | FAALİYET HESAPLARI | 8.932.945,99 | 9.808.139,38 | 8.931.791,11 | 9.806.984,50 |
| 60 | GELİR HESAPLARI | 0,00 | 9.806.984,50 | | 9.806.984,50 |
| 600 | GELİRLER HESABI | 0,00 | 9.806.984,50 | | 9.806.984,50 |
| 63 | GİDER HESAPLARI | 8.932.945,99 | 1.154,88 | 8.931.791,11 | |
| 630 | GİDERLER HESABI | 8.932.945,99 | 1.154,88 | 8.931.791,11 | |
| 8 | BÜTÇE HESAPLARI | 18.301.682,32 | 18.301.682,32 | 18.301.682,14 | 18.301.682,14 |
| 80 | BÜTÇE GELİR HESAPLARI | 9.718.549,86 | 9.718.549,86 | 9.718.549,86 | 9.718.549,86 |
| 800 | BÜTÇE GELİRLERİ HESABI | 0,00 | 9.718.549,86 | | 9.718.549,86 |
| 805 | GELİR YANSITMA HESABI | 9.718.549,86 | 0,00 | 9.718.549,86 | |
| 83 | BÜTÇE GİDER HESAPLARI | 8.583.132,46 | 8.583.132,46 | 8.583.132,28 | 8.583.132,28 |
| 830 | BÜTÇE GİDERLERİ HESABI | 8.583.132,37 | 0,09 | 8.583.132,28 | |
| 835 | GİDER YANSITMA HESAPLARI | 0,09 | 8.583.132,37 | | 8.583.132,28 |

KURUM GEÇİCİ MİZANI

KURUMU : 4009 TÜRKİYE BİLİMLER AKADEMİSİ BAŞKANLIĞI

YILI : 2011
(TL)

| HESAPLARIN | | TUTARI | | KALANI | |
|------------|---------------------------------------|-----------------------|-----------------------|----------------------|----------------------|
| KODU | A DI | BORÇ | ALACAK | BORÇ | ALACAK |
| | FAALİYET VE BÜTÇE HESAPLARI | 77.865.976,98 | 78.741.170,37 | 45.669.175,48 | 46.544.368,87 |
| 9 | NAZIM HESAPLAR | 50.631.348,67 | 50.631.348,67 | 18.435.702,23 | 18.435.702,23 |
| 90 | ÖDENEK HESAPLARI | 46.768.602,70 | 46.768.602,70 | 17.166.264,56 | 17.166.264,56 |
| 900 | GÖNDERİLECEK BÜTÇE ÖDENEKLER | 12.760.980,38 | 12.760.980,38 | 0,00 | 0,00 |
| 901 | BÜTÇE ÖDENEKLERİ HESABI | 2.138.924,05 | 10.722.056,33 | | 8.583.132,28 |
| 902 | BÜTÇE ÖDENEK HAREKETLERİ HESABI | 10.622.056,33 | 2.038.924,05 | 8.583.132,28 | |
| 903 | KULLANILACAK ÖDENEKLER HESABI | 10.623.320,97 | 10.623.320,97 | 0,00 | 0,00 |
| 904 | ÖDENEKLER HESABI | 2.038.924,05 | 10.622.056,33 | | 8.583.132,28 |
| 905 | ÖDENEKLİ GİDERLER HESABI | 8.584.396,92 | 1.264,64 | 8.583.132,28 | |
| 91 | NAKİT DIŞI TEMİNAT VE KİŞİLERE | 632.977,71 | 632.977,71 | 600.477,71 | 600.477,71 |
| 910 | TEMİNAT MEKTUPLARI HESABI | 616.727,71 | 16.250,00 | 600.477,71 | |
| 911 | TEMİNAT MEKTUPLARI EMANETLERİ | 16.250,00 | 616.727,71 | | 600.477,71 |
| 92 | TAAHHÜT HESAPLARI | 3.229.768,26 | 3.229.768,26 | 668.959,96 | 668.959,96 |
| 920 | GİDER TAAHHÜTLERİ HESABI | 1.949.364,11 | 1.280.404,15 | 668.959,96 | |
| 921 | GİDER TAAHHÜTLERİ KARŞILIĞI HESABI | 1.280.404,15 | 1.949.364,11 | | 668.959,96 |
| | GENEL TOPLAM | 104.280.164,51 | 104.280.164,51 | 51.404.928,69 | 51.404.928,69 |

KURUM KESİN MİZANI

KURUMU : 4009 TÜRKİYE BİLİMLER AKADEMİSİ BAŞKANLIĞI

YILI : 2011
(TL)

| HESAPLARIN | | TUTARI | | KALANI | |
|------------|--------------------------------|---------------|---------------|--------------|--------------|
| KODU | ADI | BORÇ | ALACAK | BORÇ | ALACAK |
| | AKTİF HESAPLAR | 21.806.151,32 | 19.803.593,69 | 3.085.958,13 | 1.083.400,50 |
| 1 | DÖNEN VARLIKLAR | 20.544.469,02 | 18.566.515,67 | 1.977.953,35 | 0,00 |
| 10 | HAZİR DEĞERLER | 19.575.936,96 | 17.786.025,38 | 1.789.911,58 | 0,00 |
| 102 | BANKA HESABI | 10.869.005,94 | 9.259.587,71 | 1.609.418,23 | |
| 103 | VERİLEN ÇEKLER VE GÖNDERME EM | 8.291.325,12 | 8.291.325,12 | 0,00 | 0,00 |
| 104 | PROJE ÖZEL HESABI | 278.216,70 | 107.402,81 | 170.813,89 | |
| 105 | DÖVİZ HESABI | 9.679,46 | 0,00 | 9.679,46 | |
| 106 | DÖVİZ GÖNDERME EMİRLERİ HESA | 127.664,74 | 127.664,74 | 0,00 | 0,00 |
| 109 | BANKA KREDİ KARTLARINDAN ALAC | 45,00 | 45,00 | 0,00 | 0,00 |
| 12 | FAALİYET ALACAKLARI | 124.022,77 | 64.870,42 | 59.152,35 | |
| 120 | GELİRLERDEN ALACAKLAR HESABI | 124.022,77 | 64.870,42 | 59.152,35 | |
| 14 | DİĞER ALACAKLAR | 1.692,66 | 1.618,66 | 74,00 | |
| 140 | KİŞİLERDEN ALACAKLAR HESABI | 1.692,66 | 1.618,66 | 74,00 | |
| 15 | STOKLAR | 586.150,48 | 586.150,48 | 0,00 | 0,00 |
| 150 | İLK MADDE VE MALZEME HESABI | 586.150,48 | 586.150,48 | 0,00 | 0,00 |
| 16 | ÖN ÖDEMELER | 122.015,05 | 122.015,05 | 0,00 | 0,00 |
| 160 | İŞ AVANS VE KREDİLERİ HESABI | 81.221,00 | 81.221,00 | 0,00 | 0,00 |
| 161 | PERSONEL AVANSLARI HESABI | 40.794,05 | 40.794,05 | 0,00 | 0,00 |
| 19 | DİĞER DÖNEN VARLIKLAR | 134.651,10 | 5.835,68 | 128.815,42 | |
| 191 | İNDİRİLECEK KDV HESABI | 134.651,10 | 5.835,68 | 128.815,42 | |
| 2 | DURAN VARLIKLAR | 1.261.682,30 | 1.237.078,02 | 1.108.004,78 | 1.083.400,50 |
| 25 | MADDİ DURAN VARLIKLAR | 1.245.881,54 | 1.221.277,26 | 1.092.204,02 | 1.067.599,74 |
| 252 | BİNALAR HESABI | 79.187,57 | 0,00 | 79.187,57 | |
| 253 | TESİS, MAKİNE VE CİHAZLAR HESA | 101.086,18 | 6.268,58 | 94.817,60 | |
| 254 | TAŞITLAR HESABI | 34.867,33 | 1.264,64 | 33.602,69 | |
| 255 | DEMİRBAŞLAR HESABI | 954.179,28 | 69.583,12 | 884.596,16 | |
| 257 | BİRİKMiŞ AMORTİSMANLAR HESA | 76.561,18 | 1.144.160,92 | | 1.067.599,74 |
| 26 | MADDİ OLMAYAN DURAN VARLIKLAR | 15.800,76 | 15.800,76 | 15.800,76 | 15.800,76 |
| 260 | HAKLAR HESABI | 15.800,76 | 0,00 | 15.800,76 | |
| 268 | BİRİKMiŞ AMORTİSMANLAR HESA | 0,00 | 15.800,76 | | 15.800,76 |
| | PASİF HESAPLAR | 7.877.741,90 | 9.880.299,53 | 1.380.234,94 | 3.382.792,57 |
| 3 | KISA VADELİ YABANCI KAYNAKLAR | 854.933,53 | 970.486,65 | | 115.553,12 |
| 33 | EMANET YABANCI KAYNAKLAR | 49.521,96 | 90.403,70 | | 40.881,74 |

Form: 2/1

KURUM KESİN MİZANI

KURUMU : 4009 TÜRKİYE BİLİMLER AKADEMİSİ BAŞKANLIĞI

YILI : 2011
(TL)

| HESAPLARIN | | TUTARI | | KALANI | |
|------------|--------------------------------|----------------|----------------|--------------|--------------|
| KODU | A DI | BORÇ | ALACAK | BORÇ | ALACAK |
| | PASİF HESAPLAR | 7.877.741,90 | 9.880.299,53 | 1.380.234,94 | 3.382.792,57 |
| 3 | KISA VADELİ YABANCI KAYNAKLAR | 854.933,53 | 970.486,65 | | 115.553,12 |
| 33 | EMANET YABANCI KAYNAKLAR | 49.521,96 | 90.403,70 | | 40.881,74 |
| 330 | ALINAN DEPOZİTO VE TEMİNATLAR | 16.307,50 | 22.913,50 | | 6.606,00 |
| 333 | EMANETLER HESABI | 33.214,46 | 67.490,20 | | 34.275,74 |
| 36 | ÖDENECEK DİĞER YÜKÜMLÜLÜKLE | 799.575,89 | 873.492,63 | | 73.916,74 |
| 360 | ÖDENECEK VERGİ VE FONLAR HESA | 605.746,80 | 669.800,64 | | 64.053,84 |
| 361 | ÖDENECEK SOSYAL GÜVENLİK KES | 193.829,09 | 203.691,99 | | 9.862,90 |
| 39 | DİĞER KISA VADELİ YABANCI KAYN | 5.835,68 | 6.590,32 | | 754,64 |
| 391 | HESAPLANAN KATMA DEĞER VERGİ | 5.835,68 | 6.590,32 | | 754,64 |
| 5 | ÖZ KAYNAKLAR | 7.022.808,37 | 8.909.812,88 | 1.380.234,94 | 3.267.239,45 |
| 50 | NET DEĞER | 1.318.789,47 | 3.090.924,92 | | 1.772.135,45 |
| 500 | NET DEĞER HESABI | 1.318.789,47 | 3.090.924,92 | | 1.772.135,45 |
| 57 | GEÇMİŞ YILLAR OLUMLU FAALİYET | 619.910,61 | 1.239.821,22 | | 619.910,61 |
| 570 | GEÇMİŞ YILLAR OLUMLU FAALİYET | 619.910,61 | 1.239.821,22 | | 619.910,61 |
| 58 | GEÇMİŞ YILLAR OLUMSUZ FAALİYE | 4.030.030,02 | 2.649.795,08 | 1.380.234,94 | |
| 580 | GEÇMİŞ YILLAR OLUMSUZ FAALİYE | 4.030.030,02 | 2.649.795,08 | 1.380.234,94 | |
| 59 | DÖNEM FAALİYET SONUÇLARI | 1.054.078,27 | 1.929.271,66 | 0,00 | 875.193,39 |
| 590 | DÖNEM OLUMLU FAALİYET SONUCU | 0,00 | 875.193,39 | | 875.193,39 |
| 591 | DÖNEM OLUMSUZ FAALİYET SONUC | 1.054.078,27 | 1.054.078,27 | 0,00 | 0,00 |
| | FAALİYET VE BÜTÇE HESAPLARI | 153.388.498,87 | 153.388.498,87 | 1.269.437,67 | 1.269.437,67 |
| 6 | FAALİYET HESAPLARI | 28.546.914,99 | 28.546.914,99 | 0,00 | 0,00 |
| 60 | GELİR HESAPLARI | 9.806.984,50 | 9.806.984,50 | 0,00 | 0,00 |
| 600 | GELİRLER HESABI | 9.806.984,50 | 9.806.984,50 | 0,00 | 0,00 |
| 63 | GİDER HESAPLARI | 8.932.945,99 | 8.932.945,99 | 0,00 | 0,00 |
| 630 | GİDERLER HESABI | 8.932.945,99 | 8.932.945,99 | 0,00 | 0,00 |
| 69 | FAALİYET SONUÇLARI | 9.806.984,50 | 9.806.984,50 | 0,00 | 0,00 |
| 690 | FAALİYET SONUÇLARI HESABI | 9.806.984,50 | 9.806.984,50 | 0,00 | 0,00 |
| 8 | BÜTÇE HESAPLARI | 54.905.046,60 | 54.905.046,60 | 0,00 | 0,00 |
| 80 | BÜTÇE GELİR HESAPLARI | 19.437.099,72 | 19.437.099,72 | 0,00 | 0,00 |
| 800 | BÜTÇE GELİRLERİ HESABI | 9.718.549,86 | 9.718.549,86 | 0,00 | 0,00 |
| 805 | GELİR YANSITMA HESABI | 9.718.549,86 | 9.718.549,86 | 0,00 | 0,00 |

KURUM KESİN MİZANI

KURUMU : 4009 TÜRKİYE BİLİMLER AKADEMİSİ BAŞKANLIĞI

YILI : 2011
(TL)

| HESAPLARIN | | TUTARI | | KALANI | |
|------------|--------------------------------|-----------------------|-----------------------|---------------------|---------------------|
| KODU | ADI | BORÇ | ALACAK | BORÇ | ALACAK |
| | FAALİYET VE BÜTÇE HESAPLARI | 153.388.498,87 | 153.388.498,87 | 1.269.437,67 | 1.269.437,67 |
| 8 | BÜTÇE HESAPLARI | 54.905.046,60 | 54.905.046,60 | 0,00 | 0,00 |
| 83 | BÜTÇE GİDER HESAPLARI | 17.166.264,74 | 17.166.264,74 | 0,00 | 0,00 |
| 830 | BÜTÇE GİDERLERİ HESABI | 8.583.132,37 | 8.583.132,37 | 0,00 | 0,00 |
| 835 | GİDER YANSITMA HESAPLARI | 8.583.132,37 | 8.583.132,37 | 0,00 | 0,00 |
| 89 | BÜTÇE UYGULAMA SONUÇLARI | 18.301.682,14 | 18.301.682,14 | 0,00 | 0,00 |
| 895 | BÜTÇE UYGULAMA SONUÇLARI HES. | 18.301.682,14 | 18.301.682,14 | 0,00 | 0,00 |
| 9 | NAZİM HESAPLAR | 69.936.537,28 | 69.936.537,28 | 1.269.437,67 | 1.269.437,67 |
| 90 | ÖDENEK HESAPLARI | 66.073.791,31 | 66.073.791,31 | 0,00 | 0,00 |
| 900 | GÖNDERİLECEK BÜTÇE ÖDENEKLER | 12.760.980,38 | 12.760.980,38 | 0,00 | 0,00 |
| 901 | BÜTÇE ÖDENEKLERİ HESABI | 12.860.980,38 | 12.860.980,38 | 0,00 | 0,00 |
| 902 | BÜTÇE ÖDENEK HAREKETLERİ HESAP | 10.622.056,33 | 10.622.056,33 | 0,00 | 0,00 |
| 903 | KULLANILACAK ÖDENEKLER HESABI | 10.623.320,97 | 10.623.320,97 | 0,00 | 0,00 |
| 904 | ÖDENEKLER HESABI | 10.622.056,33 | 10.622.056,33 | 0,00 | 0,00 |
| 905 | ÖDENEKLİ GİDERLER HESABI | 8.584.396,92 | 8.584.396,92 | 0,00 | 0,00 |
| 91 | NAKİT DIŞI TEMİNAT VE KİŞİLERE | 632.977,71 | 632.977,71 | 600.477,71 | 600.477,71 |
| 910 | TEMİNAT MEKTUPLARI HESABI | 616.727,71 | 616.727,71 | 600.477,71 | 600.477,71 |
| 911 | TEMİNAT MEKTUPLARI EMANETLERİ | 16.250,00 | 16.250,00 | 0,00 | 0,00 |
| 92 | TAAHHÜT HESAPLARI | 3.229.768,26 | 3.229.768,26 | 668.959,96 | 668.959,96 |
| 920 | GİDER TAAHHÜTLERİ HESABI | 1.949.364,11 | 1.280.404,15 | 668.959,96 | 668.959,96 |
| 921 | GİDER TAAHHÜTLERİ KARŞILIĞI HE | 1.280.404,15 | 1.949.364,11 | 0,00 | 0,00 |
| | GENEL TOPLAM | 183.072.392,09 | 183.072.392,09 | 5.735.630,74 | 5.735.630,74 |

Form: 2/1

TÜRKİYE BİLİMLER AKADEMİSİ
2011 MALİ YILI
BÜTÇE GİDERLERİ KESİN HESAP
CETVELİ

KESİN HESAP

KURUMU: 4009 TÜRKİYE BİLİMLER AKADEMİSİ BAŞKANLIĞI

| TERTİPLER | | | | | | | | | | AÇIKLAMA | BÜTÇE ÖDENEĞİ | | BÜTÇE | | | | |
|-----------|----|-----|----|-------------|----|-----|----|-----|----|----------|---|---------------|----------------------------------|--------------------|-------------------------|-------------|------|
| KURUMSAL | | | | FONKSİYONEL | | | | EKO | | | BAŞLANGIÇ ÖDENEĞİ (1) | KESİNTİ (2) | GEÇEN YILDAN DEVREDEN ÖDENEK (3) | EKLENEN ÖDENEK (4) | KURUM DIŞI AKTARMALARLA | | |
| I | II | III | IV | I | II | III | IV | I | II | | | | | | EKLENEN (5) | DÜŞÜLEN (6) | |
| 40 | | | | | | | | | | 01 | ÖZEL BÜTÇELİ İDARELER | 10.210.000,00 | 0,00 | 0,00 | 269.556,33 | 0,00 | 0,00 |
| | 09 | | | | | | | | | | TÜRKİYE BİLİMLER AKADEMİSİ BAŞKA | 10.210.000,00 | 0,00 | 0,00 | 269.556,33 | 0,00 | 0,00 |
| | | 30 | | | | | | | | | AKADEMİ | 10.210.000,00 | 0,00 | 0,00 | 269.556,33 | 0,00 | 0,00 |
| | | | 00 | | | | | | | | AKADEMİ | 10.210.000,00 | 0,00 | 0,00 | 269.556,33 | 0,00 | 0,00 |
| | | | | 01 | | | | | | | GENEL KAMU HİZMETLERİ | 10.210.000,00 | 0,00 | 0,00 | 269.556,33 | 0,00 | 0,00 |
| | | | | | 4 | | | | | | Temel Araştırma Hizmetleri | 10.210.000,00 | 0,00 | 0,00 | 269.556,33 | 0,00 | 0,00 |
| | | | | | | 2 | | | | | Sosyal ve Beşeri Bilimler Konusundaki Tem | 10.210.000,00 | 0,00 | 0,00 | 269.556,33 | 0,00 | 0,00 |
| | | | | | | | 00 | | | | Sosyal ve Beşeri Bilimler Konusundaki Tem | 10.210.000,00 | 0,00 | 0,00 | 269.556,33 | 0,00 | 0,00 |
| | | | | | | | | 2 | | | Özel Bütçeli İdareler | 10.210.000,00 | 0,00 | 0,00 | 269.556,33 | 0,00 | 0,00 |
| | | | | | | | | | 01 | | PERSONEL GIDERLERİ | 937.000,00 | 0,00 | 0,00 | 0,00 | 0,00 | 0,00 |
| | | | | | | | | | 3 | | İŞÇİLER | 937.000,00 | 0,00 | 0,00 | 0,00 | 0,00 | 0,00 |
| | | | | | | | | | 02 | | SOSYAL GÜVENLİK KURUMLARINA DEVLE | 106.000,00 | 0,00 | 0,00 | 0,00 | 0,00 | 0,00 |
| | | | | | | | | | 3 | | İŞÇİLER | 106.000,00 | 0,00 | 0,00 | 0,00 | 0,00 | 0,00 |
| | | | | | | | | | 03 | | MAL VE HİZMET ALIM GIDERLERİ | 3.481.000,00 | 0,00 | 0,00 | 269.556,33 | 0,00 | 0,00 |
| | | | | | | | | | 2 | | TÜKETİME YÖNELİK MAL VE MALZEME ALIM | 839.700,00 | 0,00 | 0,00 | 0,00 | 0,00 | 0,00 |
| | | | | | | | | | 3 | | YOLLUKLAR | 140.000,00 | 0,00 | 0,00 | 0,00 | 0,00 | 0,00 |
| | | | | | | | | | 4 | | GÖREV GIDERLERİ | 3.300,00 | 0,00 | 0,00 | 0,00 | 0,00 | 0,00 |
| | | | | | | | | | 5 | | HİZMET ALIMLARI | 1.972.000,00 | 0,00 | 0,00 | 69.556,33 | 0,00 | 0,00 |
| | | | | | | | | | 6 | | TEMSİL VE TANITMA GIDERLERİ | 314.000,00 | 0,00 | 0,00 | 200.000,00 | 0,00 | 0,00 |
| | | | | | | | | | 7 | | MENKUL MAL, GAYRIMADDİ HAK ALIM, BAKI | 187.000,00 | 0,00 | 0,00 | 0,00 | 0,00 | 0,00 |
| | | | | | | | | | 8 | | GAYRİMENKUL MAL BAKIM VE ONARIM GID | 25.000,00 | 0,00 | 0,00 | 0,00 | 0,00 | 0,00 |
| | | | | | | | | | 05 | | CARI TRANSFERLER | 3.586.000,00 | 0,00 | 0,00 | 0,00 | 0,00 | 0,00 |
| | | | | | | | | | 4 | | HANE HALKINA YAPILAN TRANSFERLER | 3.571.000,00 | 0,00 | 0,00 | 0,00 | 0,00 | 0,00 |
| | | | | | | | | | 6 | | YURTDIŞINA YAPILAN TRANSFERLER | 15.000,00 | 0,00 | 0,00 | 0,00 | 0,00 | 0,00 |
| | | | | | | | | | 06 | | SERMAYE GIDERLERİ | 2.100.000,00 | 0,00 | 0,00 | 0,00 | 0,00 | 0,00 |
| | | | | | | | | | 1 | | MAMUL MAL ALIMLARI | 175.000,00 | 0,00 | 0,00 | 0,00 | 0,00 | 0,00 |
| | | | | | | | | | 3 | | GAYRİ MADDİ HAK ALIMLARI | 20.000,00 | 0,00 | 0,00 | 0,00 | 0,00 | 0,00 |
| | | | | | | | | | 7 | | GAYRİMENKUL BÜYÜK ONARIM GIDERLERİ | 30.000,00 | 0,00 | 0,00 | 0,00 | 0,00 | 0,00 |
| | | | | | | | | | 9 | | DIĞER SERMAYE GIDERLERİ | 1.875.000,00 | 0,00 | 0,00 | 0,00 | 0,00 | 0,00 |
| | | | | | | | | | | | TOPLAM | 10.210.000,00 | 0,00 | 0,00 | 269.556,33 | 0,00 | 0,00 |

Form: 3A

GİDER CETVELİ

KURUMU: 4009 TÜRKİYE BİLİMLER AKADEMİSİ BAŞKANLIĞI

YILI: 2011
(TL)

| İŞLEMLERİ | | | | | | | YIL SONU | | | | |
|------------------------|-------------|-------------------------------|--------------|-----------------------------------|----------------------------------|-------------------------------------|--|--------------|------------------------|--------------------------|------------------------------------|
| KURUM İÇİ AKTARMALARLA | | YEDEK ÖDENEK DEN AKTARMALARLA | | BÜTÇE KAN. VE ÖZEL KAN. GEREĞİNÇE | | YIL İÇİNDE İPTAL EDİLEN ÖDENEK (13) | ÖDENEK TOPLAMI (1+3+4+5+7+9+11+12) - (2+6+8+10+13) (14) | GİDER (15) | ÖDENEK ÜSTÜ GİDER (16) | İPTAL EDİLEN ÖDENEK (17) | ERTESİ YILA DEVREDİLEN ÖDENEK (18) |
| EKLENEN (7) | DÜŞÜLEN (8) | EKLENEN (9) | DÜŞÜLEN (10) | GEÇ-YILDAN DEV. ÖZEL ÖDENEK (11) | YIL İÇİNDE EKL. ÖZEL ÖDENEK (12) | | | | | | |
| 242.500,00 | 242.500,00 | 0,00 | 0,00 | 0,00 | 0,00 | 0,00 | 10.479.556,33 | 8.583.132,28 | 0,00 | 1.896.424,05 | 0,00 |
| 242.500,00 | 242.500,00 | 0,00 | 0,00 | 0,00 | 0,00 | 0,00 | 10.479.556,33 | 8.583.132,28 | 0,00 | 1.896.424,05 | 0,00 |
| 242.500,00 | 242.500,00 | 0,00 | 0,00 | 0,00 | 0,00 | 0,00 | 10.479.556,33 | 8.583.132,28 | 0,00 | 1.896.424,05 | 0,00 |
| 242.500,00 | 242.500,00 | 0,00 | 0,00 | 0,00 | 0,00 | 0,00 | 10.479.556,33 | 8.583.132,28 | 0,00 | 1.896.424,05 | 0,00 |
| 242.500,00 | 242.500,00 | 0,00 | 0,00 | 0,00 | 0,00 | 0,00 | 10.479.556,33 | 8.583.132,28 | 0,00 | 1.896.424,05 | 0,00 |
| 242.500,00 | 242.500,00 | 0,00 | 0,00 | 0,00 | 0,00 | 0,00 | 10.479.556,33 | 8.583.132,28 | 0,00 | 1.896.424,05 | 0,00 |
| 242.500,00 | 242.500,00 | 0,00 | 0,00 | 0,00 | 0,00 | 0,00 | 10.479.556,33 | 8.583.132,28 | 0,00 | 1.896.424,05 | 0,00 |
| 242.500,00 | 242.500,00 | 0,00 | 0,00 | 0,00 | 0,00 | 0,00 | 10.479.556,33 | 8.583.132,28 | 0,00 | 1.896.424,05 | 0,00 |
| 8.500,00 | 0,00 | 0,00 | 0,00 | 0,00 | 0,00 | 0,00 | 945.500,00 | 945.318,02 | 0,00 | 181,98 | 0,00 |
| 8.500,00 | 0,00 | 0,00 | 0,00 | 0,00 | 0,00 | 0,00 | 945.500,00 | 945.318,02 | 0,00 | 181,98 | 0,00 |
| 10.000,00 | 0,00 | 0,00 | 0,00 | 0,00 | 0,00 | 0,00 | 116.000,00 | 114.652,51 | 0,00 | 1.347,49 | 0,00 |
| 10.000,00 | 0,00 | 0,00 | 0,00 | 0,00 | 0,00 | 0,00 | 116.000,00 | 114.652,51 | 0,00 | 1.347,49 | 0,00 |
| 220.000,00 | 120.000,00 | 0,00 | 0,00 | 0,00 | 0,00 | 0,00 | 3.850.556,33 | 3.514.037,66 | 0,00 | 336.518,67 | 0,00 |
| 0,00 | 120.000,00 | 0,00 | 0,00 | 0,00 | 0,00 | 0,00 | 719.700,00 | 700.690,22 | 0,00 | 19.009,78 | 0,00 |
| 0,00 | 0,00 | 0,00 | 0,00 | 0,00 | 0,00 | 0,00 | 140.000,00 | 69.640,99 | 0,00 | 70.359,01 | 0,00 |
| 0,00 | 0,00 | 0,00 | 0,00 | 0,00 | 0,00 | 0,00 | 3.300,00 | 1.391,10 | 0,00 | 1.908,90 | 0,00 |
| 100.000,00 | 0,00 | 0,00 | 0,00 | 0,00 | 0,00 | 0,00 | 2.141.556,33 | 2.007.572,50 | 0,00 | 133.983,83 | 0,00 |
| 120.000,00 | 0,00 | 0,00 | 0,00 | 0,00 | 0,00 | 0,00 | 634.000,00 | 574.884,09 | 0,00 | 59.115,91 | 0,00 |
| 0,00 | 0,00 | 0,00 | 0,00 | 0,00 | 0,00 | 0,00 | 187.000,00 | 151.616,46 | 0,00 | 35.383,54 | 0,00 |
| 0,00 | 0,00 | 0,00 | 0,00 | 0,00 | 0,00 | 0,00 | 25.000,00 | 8.242,30 | 0,00 | 16.757,70 | 0,00 |
| 4.000,00 | 122.500,00 | 0,00 | 0,00 | 0,00 | 0,00 | 0,00 | 3.467.500,00 | 2.788.466,06 | 0,00 | 709.033,94 | 0,00 |
| 0,00 | 122.500,00 | 0,00 | 0,00 | 0,00 | 0,00 | 0,00 | 3.448.500,00 | 2.739.800,85 | 0,00 | 708.699,15 | 0,00 |
| 4.000,00 | 0,00 | 0,00 | 0,00 | 0,00 | 0,00 | 0,00 | 19.000,00 | 18.665,21 | 0,00 | 334,79 | 0,00 |
| 0,00 | 0,00 | 0,00 | 0,00 | 0,00 | 0,00 | 0,00 | 2.100.000,00 | 1.250.658,03 | 0,00 | 849.341,97 | 0,00 |
| 0,00 | 0,00 | 0,00 | 0,00 | 0,00 | 0,00 | 0,00 | 175.000,00 | 61.779,90 | 0,00 | 113.220,10 | 0,00 |
| 0,00 | 0,00 | 0,00 | 0,00 | 0,00 | 0,00 | 0,00 | 20.000,00 | 0,00 | 0,00 | 20.000,00 | 0,00 |
| 0,00 | 0,00 | 0,00 | 0,00 | 0,00 | 0,00 | 0,00 | 30.000,00 | 25.217,99 | 0,00 | 4.782,01 | 0,00 |
| 0,00 | 0,00 | 0,00 | 0,00 | 0,00 | 0,00 | 0,00 | 1.875.000,00 | 1.163.660,14 | 0,00 | 711.339,86 | 0,00 |
| 242.500,00 | 242.500,00 | 0,00 | 0,00 | 0,00 | 0,00 | 0,00 | 10.479.556,33 | 8.583.132,28 | 0,00 | 1.896.424,05 | 0,00 |

FİNANSAL SINIFLANDIRMAYA GÖRE BÜTÇE GİDERLERİ

KURUMU : 4009 TÜRKİYE BİLİMLER AKADEMİSİ BAŞKANLIĞI

| FİNANSAL KODUN | | BÜTÇE ÖDENEĞİ | | | | B Ü T Ç E | | | |
|----------------|-----------------------|-----------------------|-------------|----------------------------------|--------------------|-------------------------|--------------------|------------------------|--------------------|
| | | BAŞLANGIÇ ÖDENEĞİ (1) | KESİNTİ (2) | GEÇEN YILDAN DEVREDEN ÖDENEK (3) | EKLENEN ÖDENEK (4) | KURUM DIŞI AKTARMALARLA | | KURUM İÇİ AKTARMALARLA | |
| TÜRÜ | ADI | | | | | EKLENEN ÖDENEK (5) | DÜŞÜLEN ÖDENEK (6) | EKLENEN ÖDENEK (7) | DÜŞÜLEN ÖDENEK (8) |
| 2 | ÖZEL BÜTÇELİ İDARELER | 10.210.000,00 | 0,00 | 0,00 | 269.556,33 | 0,00 | 0,00 | 242.500,00 | 242.500,00 |
| | GENEL TOPLAM | 10.210.000,00 | 0,00 | 0,00 | 269.556,33 | 0,00 | 0,00 | 242.500,00 | 242.500,00 |

KESİN HESAP CETVELİ

YILI : 2011
(TL)

| İŞLEMLERİ | | | | YIL SONU | | | | | |
|------------------------------|--------------|------------------------------------|--------------------------------------|-------------------------------------|--|--------------|------------------------|--------------------------|------------------------------------|
| YEDEK ÖDENEKDEN AKTARMALARLA | | BÜTÇE KANUNU VE ÖZEL KAN.GEREĞİNCE | | YIL İÇİNDE İPTAL EDİLEN ÖDENEK (13) | ÖDENEK TOPLAMI (1+3+4+5+7+9+11+12) - (2+6+8+10+13) (14) | GİDER (15) | ÖDENEK ÜSTÜ GİDER (16) | İPTAL EDİLEN ÖDENEK (17) | ERTESİ YILA DEVREDİLEN ÖDENEK (18) |
| EKLENEN (9) | DÜŞÜLEN (10) | GEÇ.YILDAN DEV. ÖZEL ÖDENEK (11) | YILI İÇİNDE EKLENEN ÖZEL ÖDENEK (12) | | | | | | |
| 0,00 | 0,00 | 0,00 | 0,00 | 0,00 | 10.479.556,33 | 8.583.132,28 | 0,00 | 1.896.424,05 | 0,00 |
| 0,00 | 0,00 | 0,00 | 0,00 | 0,00 | 10.479.556,33 | 8.583.132,28 | 0,00 | 1.896.424,05 | 0,00 |

Form : 3D

FONKSİYONEL SINIFLANDIRMAYA GÖRE BÜTÇE GİDERLERİ İÇMALI

KURUMU : 4009 TÜRKİYE BİLİMLER AKADEMİSİ BAŞKANLIĞI

YILI: 2011

(TL)

| KODU | AÇIKLAMA | TOPLAM ÖDENEK | GÖNDERİLEN ÖDENEK | BÜTÇE GİDERİ | ÖDENEK ÜSTÜ GİDER | İPTAL EDİLEN ÖDENEK | ERTESİ YILA DEVREDİLEN ÖDENEK |
|------|-----------------------|------------------|----------------------|-----------------|----------------------|------------------------|-------------------------------------|
| 01 | GENEL KAMU HİZMETLERİ | 10.479.556,33 | 8.583.132,28 | 8.583.132,28 | 0,00 | 1.896.424,05 | 0,00 |
| | GENEL TOPLAM | 10.479.556,33 | 8.583.132,28 | 8.583.132,28 | 0,00 | 1.896.424,05 | 0,00 |

Form: 3/1

EKONOMİK SINIFLANDIRMAYA GÖRE BÜTÇE GİDERLERİ İCMALI

KURUMU : 4009 TÜRKİYE BİLİMLER AKADEMİSİ BAŞKANLIĞI

YILI: 2011

(TL)

| EKONOMİK KOD | | AÇIKLAMA | TOPLAM ÖDENEK | GÖNDERİLEN ÖDENEK | BÜTÇE GİDERİ | ÖDENEK ÜSTÜ GİDER | İPTAL EDİLEN ÖDENEK | ERTESİ YILA DEVREDİLEN ÖDENEK |
|--------------|----|--|---------------|-------------------|--------------|-------------------|---------------------|-------------------------------|
| I | II | | | | | | | |
| 01 | | PERSONEL GİDERLERİ | 945.500,00 | 945.318,02 | 945.318,02 | 0,00 | 181,98 | 0,00 |
| | 03 | İŞÇİLER | 945.500,00 | 945.318,02 | 945.318,02 | 0,00 | 181,98 | 0,00 |
| 02 | | SOSYAL GÜVENLİK KURUMLARINA DEVLET P | 116.000,00 | 114.652,51 | 114.652,51 | 0,00 | 1.347,49 | 0,00 |
| | 03 | İŞÇİLER | 116.000,00 | 114.652,51 | 114.652,51 | 0,00 | 1.347,49 | 0,00 |
| 03 | | MAL VE HİZMET ALIM GİDERLERİ | 3.850.556,33 | 3.514.037,66 | 3.514.037,66 | 0,00 | 336.518,67 | 0,00 |
| | 02 | TÜKETİME YÖNELİK MAL VE MALZEME ALIMLA | 719.700,00 | 700.690,22 | 700.690,22 | 0,00 | 19.009,78 | 0,00 |
| | 03 | YOLLUKLAR | 140.000,00 | 69.640,99 | 69.640,99 | 0,00 | 70.359,01 | 0,00 |
| | 04 | GÖREV GİDERLERİ | 3.300,00 | 1.391,10 | 1.391,10 | 0,00 | 1.908,90 | 0,00 |
| | 05 | HİZMET ALIMLARI | 2.141.556,33 | 2.007.572,50 | 2.007.572,50 | 0,00 | 133.983,83 | 0,00 |
| | 06 | TEMSİL VE TANITMA GİDERLERİ | 634.000,00 | 574.884,09 | 574.884,09 | 0,00 | 59.115,91 | 0,00 |
| | 07 | MENKUL MAL, GAYRİMADDİ HAK ALIM, BAKIM V | 187.000,00 | 151.616,46 | 151.616,46 | 0,00 | 35.383,54 | 0,00 |
| | 08 | GAYRİMENKUL MAL BAKIM VE ONARIM GİDERİ | 25.000,00 | 8.242,30 | 8.242,30 | 0,00 | 16.757,70 | 0,00 |
| 05 | | CARI TRANSFERLER | 3.467.500,00 | 2.758.466,06 | 2.758.466,06 | 0,00 | 709.033,94 | 0,00 |
| | 04 | HANE HALKINA YAPILAN TRANSFERLER | 3.448.500,00 | 2.739.800,85 | 2.739.800,85 | 0,00 | 708.699,15 | 0,00 |
| | 06 | YURTDIŞINA YAPILAN TRANSFERLER | 19.000,00 | 18.665,21 | 18.665,21 | 0,00 | 334,79 | 0,00 |
| 06 | | SERMAYE GİDERLERİ | 2.100.000,00 | 1.250.658,03 | 1.250.658,03 | 0,00 | 849.341,97 | 0,00 |
| | 01 | MAMUL MAL ALIMLARI | 175.000,00 | 61.779,90 | 61.779,90 | 0,00 | 113.220,10 | 0,00 |
| | 03 | GAYRİ MADDİ HAK ALIMLARI | 20.000,00 | 0,00 | 0,00 | 0,00 | 20.000,00 | 0,00 |
| | 07 | GAYRİMENKUL BÜYÜK ONARIM GİDERLERİ | 30.000,00 | 25.217,99 | 25.217,99 | 0,00 | 4.782,01 | 0,00 |
| | 09 | DİĞER SERMAYE GİDERLERİ | 1.875.000,00 | 1.163.660,14 | 1.163.660,14 | 0,00 | 711.339,86 | 0,00 |
| | | GENEL TOPLAM | 10.479.556,33 | 8.583.132,28 | 8.583.132,28 | 0,00 | 1.896.424,05 | 0,00 |

Form: 3/2

KURUMSAL SINIFLANDIRMAYA GÖRE BÜTÇE GİDERLERİ İCMALI

YILI: 2011
(TL)

KURUMU : 4009 Türkiye Bilimler Akademisi Başkanlığı

| KURUMSAL KOD | | | | AÇIKLAMA | TOPLAM ÖDENEK | GÖNDERİLEN ÖDENEK | BÜTÇE GİDERİ | ÖDENEK ÜSTÜ GİDER | İPTAL EDİLEN ÖDENEK | ERTESİ YILA DEVREDİLEN ÖDENEK |
|--------------|----|-----|----|-----------------------------------|------------------|----------------------|-----------------|----------------------|------------------------|-------------------------------------|
| I | II | III | IV | | | | | | | |
| 40 | | | | | 10.479.556,33 | 8.583.132,28 | 8.583.132,28 | 0,00 | 1.896.424,05 | 0,00 |
| | 09 | | | TÜRKİYE BİLİMLER AKADEMİSİ BAŞKAN | 10.479.556,33 | 8.583.132,28 | 8.583.132,28 | 0,00 | 1.896.424,05 | 0,00 |
| | | 30 | | AKADEMİ | 10.479.556,33 | 8.583.132,28 | 8.583.132,28 | 0,00 | 1.896.424,05 | 0,00 |
| | | | 00 | AKADEMİ | 10.479.556,33 | 8.583.132,28 | 8.583.132,28 | 0,00 | 1.896.424,05 | 0,00 |
| | | | | GENEL TOPLAM | 10.479.556,33 | 8.583.132,28 | 8.583.132,28 | 0,00 | 1.896.424,05 | 0,00 |

Form: 3/3

FİNANSAL SINIFLANDIRMAYA GÖRE BÜTÇE GİDERLERİ İCMALI

KURUMU: 4009 TÜRKİYE BİLİMLER AKADEMİSİ BAŞKANLIĞI

YILI : 2011
(TL)

| KODU | AÇIKLAMA | GEÇEN YILDAN DEVREDEN ÖDENEK | TOPLAM ÖDENEK | BÜTÇE GİDERİ | ÖDENEKÜSTÜ GİDER | İPTAL EDİLEN ÖDENEK | ERTESİ YILA DEVREDİLEN ÖDENEK |
|------|-----------------------|------------------------------------|------------------|-----------------|---------------------|------------------------|-------------------------------------|
| 2 | ÖZEL BÜTÇELİ İDARELER | 0,00 | 10.479.556,33 | 8.583.132,28 | 0,00 | 1.896.424,05 | 0,00 |
| | GENEL TOPLAM | 0,00 | 10.479.556,33 | 8.583.132,28 | 0,00 | 1.896.424,05 | 0,00 |

FONKSİYONEL VE EKONOMİK SINIFLANDIRMAYA GÖRE BÜTÇE GİDERLERİ İÇMALI

KURUMU: 4009 TÜRKİYE BİLİMLER AKADEMİSİ BAŞKANLIĞI

YILI: 2011
(TL)

| FONK. KODU | AÇIKLAMA | EKONOMİK KODU | | | | | | | | | |
|------------|-----------------------|--------------------|------------|--|------------|------------------------------|--------------|----------------|-------|------------------|--------------|
| | | 01 | | 02 | | 03 | | 04 | | 05 | |
| | | PERSONEL GİDERLERİ | | SOSYAL GÜVENLİK KURUMLARINA DEVLET PRİMİ GİDERLERİ | | MAL VE HİZMET ALIM GİDERLERİ | | FAİZ GİDERLERİ | | CARİ TRANSFERLER | |
| | | ÖDENEK TOPLAMI | GİDER | ÖDENEK TOPLAMI | GİDER | ÖDENEK TOPLAMI | GİDER | ÖDENEK TOPLAMI | GİDER | ÖDENEK TOPLAMI | GİDER |
| 01 | GENEL KAMU HİZMETLERİ | 945.500,00 | 945.318,02 | 116.000,00 | 114.652,51 | 3.850.556,33 | 3.514.037,66 | 0,00 | 0,00 | 3.467.500,00 | 2.758.466,06 |
| | TOPLAM | 945.500,00 | 945.318,02 | 116.000,00 | 114.652,51 | 3.850.556,33 | 3.514.037,66 | 0,00 | 0,00 | 3.467.500,00 | 2.758.466,06 |

| FONK. KODU | AÇIKLAMA | 06 | | 07 | | 08 | | 09 | | GENEL TOPLAM | |
|------------|-----------------------|-------------------|--------------|----------------------|-------|----------------|-------|-----------------|-------|----------------|--------------|
| | | SERMAYE GİDERLERİ | | SERMAYE TRANSFERLERİ | | BORÇ VERME | | YEDEK ÖDENEKLER | | ÖDENEK TOPLAMI | GİDER |
| | | ÖDENEK TOPLAMI | GİDER | ÖDENEK TOPLAMI | GİDER | ÖDENEK TOPLAMI | GİDER | ÖDENEK TOPLAMI | GİDER | | |
| 01 | GENEL KAMU HİZMETLERİ | 2.100.000,00 | 1.250.658,03 | 0,00 | 0,00 | 0,00 | 0,00 | 0,00 | 0,00 | 10.479.556,33 | 8.583.132,28 |
| | TOPLAM | 2.100.000,00 | 1.250.658,03 | 0,00 | 0,00 | 0,00 | 0,00 | 0,00 | 0,00 | 10.479.556,33 | 8.583.132,28 |

Form:3/4

GEÇEN YILDAN DEVREDEN ÖDENEKLER CETVELİ

KURUMU: 4009 TÜRKİYE BİLİMLER AKADEMİSİ BAŞKANLIĞI

YILI : 2011
(TL)

| TERTİPLER | | | | | | | | | | | | AÇIKLAMA | DİĞER KANUNLAR GEREĞİNCE DEVREDEN ÖDENEK (*) | 5018 S.K.35.MADDESİ GEREĞİNCE DEVREDEN ÖDENEK | | 4749 S.K. GÖRE DEVREDEN DIŞ PROJE KREDİSİ AKR./AVANS ARTIĞI (*) | ARA TOPLAM (1) | 5018 S.K. 39. MADDESİ GEREĞİNCE DEVREDEN ÖZEL ÖDENEK (*) | 5018 S.K. 40. MADDESİ GEREĞİNCE DEVREDEN ÖZEL ÖDENEK (*) | ARA TOPLAM (2) | GEÇEN YILDAN DEVREDEN ÖDENEKLER TOPLAMI (1+2) |
|-----------|----|-----|----|-------------|----|-----|----|-----|----|-----|----|----------|--|---|--------------------|---|----------------|--|--|----------------|---|
| KURUMSAL | | | | FONKSİYONEL | | | | PİN | | EKO | | | | Akreditif Artığı (*) | Taahhüt Artığı (*) | | | | | | |
| I | II | III | IV | I | II | III | IV | I | II | I | II | | | | | | | | | | |
| | | | | | | | | | | | | | | | | | | | | | |

Form: 3/5

ERTESİ YILA DEVREDİLEN ÖDENEKLER CETVELİ

YILI : 2011

KURUMU: 4009 TÜRKİYE BİLİMLER AKADEMİSİ BAŞKANLIĞI

(TL)

| TERTİPLER | | | | | | | | | | AÇIKLAMA | DİĞER KANUNLAR GEREĞİNCE DEVREDİLEN ÖDENEK | 5018 S.K.35.MADDESİ GEREĞİNCE DEVREDİLEN ÖDENEK | | 4749 S.K. GÖRE DEVREDEN DIŞ PROJE KREDİSİ AKR./AVANS ARTIĞI | ARA TOPLAM (1) | 5018 S.K. 39. MADDESİ GEREĞİNCE DEVREDİLEN ÖZEL ÖDENEK | 5018 S.K. 40. MADDESİ GEREĞİNCE DEVREDİLEN ÖZEL ÖDENEK | ARA TOPLAM (2) | ERTESİ YILA DEVREDİLEN ÖDENEKLER TOPLAMI (1+2) | | |
|-----------|----|-----|----|-------------|----|-----|----|-----|-----|----------|--|---|----------------|---|----------------|--|--|----------------|--|--|--|
| KURUMSAL | | | | FONKSİYONEL | | | | FİN | EKO | | | Akreditif Artığı | Taahhüt Artığı | | | | | | | | |
| I | II | III | IV | I | II | III | IV | I | II | | | | | | | | | | | | |
| | | | | | | | | | | | | | | | | | | | | | |

Form: 3/6

FONKSİYONEL SINIFLANDIRMAYA GÖRE
YIL İÇİNDE VE MAHSUP DÖNEMİNDE YAPILAN BÜTÇE GİDERLERİ İCMALİ

KURUMU: 4009 TÜRKİYE BİLİMLER AKADEMİSİ BAŞKANLIĞI

YILI: 2011
(TL)

| KODU | AÇIKLAMA | YILI BÜTÇE GİDERİ | MAHSUP DÖNEMİ BÜTÇE GİDERİ | TOPLAM BÜTÇE GİDERİ |
|------|-----------------------|-------------------|-------------------------------|---------------------|
| 01 | GENEL KAMU HİZMETLERİ | 8.583.132,28 | 0,00 | 8.583.132,28 |
| | GENEL TOPLAM | 8.583.132,28 | 0,00 | 8.583.132,28 |

Form: 3/7

FONKSİYONEL VE EKONOMİK SINIFLANDIRMAYA GÖRE ÖDENEK ÜSTÜ BÜTÇE GİDERLERİ İÇMALI

KURUMU: 4009 TÜRKİYE BİLİMLER AKADEMİSİ BAŞKANLIĞI

YILI: 2011
(TL)

| FONK KOD | AÇIKLAMA | EKONOMİK KODU | | | | |
|-------------|-----------------------|-----------------------|---|---------------------------------|----------------|---------------------|
| | | 01 | 02 | 03 | 04 | 05 |
| | | PERSONEL GİDERLERİ | SOSYAL GÜVENLİK KURUMLARINA DEVLET PRİMİ GİDERLERİ | MAL VE HİZMET ALIM GİDERLERİ | FAİZ GİDERLERİ | CARİ TRANSFERLER |
| 01 | GENEL KAMU HİZMETLERİ | 0,00 | 0,00 | 0,00 | 0,00 | 0,00 |
| | TOPLAM | 0,00 | 0,00 | 0,00 | 0,00 | 0,00 |

| FONK KOD | AÇIKLAMA | 06 | 07 | 08 | 09 | GENEL TOPLAM |
|-------------|-----------------------|----------------------|-------------------------|------------|-----------------|--------------|
| | | SERMAYE GİDERLERİ | SERMAYE TRANSFERLERİ | BORC VERME | YEDEK ÖDENEKLER | |
| 01 | GENEL KAMU HİZMETLERİ | 0,00 | 0,00 | 0,00 | 0,00 | 0,00 |
| | TOPLAM | 0,00 | 0,00 | 0,00 | 0,00 | 0,00 |

KARŞILAŞTIRMALI BÜTÇE GİDERLERİ KESİN HESAP CETVELİ

KURUMU :4009 TÜRKİYE.BİLİMLER AKADEMİSİ BAŞKANLIĞI

YILI: 2011

(1000 TL)

| EKONOMİK KODU | AÇIKLAMA | 2009 YILI | | | | 2010 YILI | | | | 2011 YILI | | | |
|---------------|----------------------------------|-----------------------------|-------------------|---------------------|--|-----------------------------|-------------------|---------------------|--|-----------------------------|-------------------|---------------------|--|
| | | BÜTÇE BAŞLANGIÇ ÖDENEĞİ (1) | TOPLAM ÖDENEK (2) | BÜTÇE GİDERLERİ (3) | GİDERİN TOPLAM ÖDENEĞE ORANI (3/2) (%) | BÜTÇE BAŞLANGIÇ ÖDENEĞİ (4) | TOPLAM ÖDENEK (5) | BÜTÇE GİDERLERİ (6) | GİDERİN TOPLAM ÖDENEĞE ORANI (6/5) (%) | BÜTÇE BAŞLANGIÇ ÖDENEĞİ (7) | TOPLAM ÖDENEK (8) | BÜTÇE GİDERLERİ (9) | GİDERİN TOPLAM ÖDENEĞE ORANI (9/8) (%) |
| I | II | | | | | | | | | | | | |
| 01 | PERSONEL GİDERLERİ | 715 | 837 | 837 | 100 | 911 | 911 | 854 | 94 | 937 | 946 | 945 | 100 |
| 02 | İŞÇİLER | 715 | 837 | 837 | 100 | 911 | 911 | 854 | 94 | 937 | 946 | 945 | 100 |
| | SOSYAL GÜVENLİK KURUMLARINA DEVI | 93 | 97 | 97 | 100 | 106 | 106 | 105 | 99 | 106 | 116 | 115 | 99 |
| 03 | İŞÇİLER | 93 | 97 | 97 | 100 | 106 | 106 | 105 | 99 | 106 | 116 | 115 | 99 |
| | MAL VE HİZMET ALIM GİDERLERİ | 2.890 | 3.221 | 2.881 | 83 | 3.290 | 3.989 | 3.052 | 77 | 3.481 | 3.851 | 3.514 | 91 |
| 2 | TÜKETİME YÖNELİK MAL VE MALZ | 500 | 550 | 543 | 99 | 796 | 796 | 552 | 69 | 840 | 720 | 701 | 97 |
| 3 | YOLLUKLAR | 185 | 235 | 114 | 48 | 140 | 140 | 102 | 73 | 140 | 140 | 70 | 50 |
| 4 | GÖREV GİDERLERİ | 3 | 3 | 1 | 41 | 3 | 3 | 1 | 42 | 3 | 3 | 1 | 42 |
| 5 | HİZMET ALIMLARI | 1.754 | 1.805 | 1.622 | 85 | 1.844 | 2.373 | 1.825 | 77 | 1.972 | 2.142 | 2.008 | 94 |
| 6 | TEMSİL VE TANITMA GİDERLERİ | 391 | 441 | 334 | 76 | 311 | 461 | 434 | 94 | 314 | 634 | 575 | 91 |
| 7 | MENKUL MAL, GAYRIMADDİ HAK A | 38 | 68 | 48 | 71 | 177 | 177 | 118 | 67 | 187 | 187 | 152 | 81 |
| 8 | GAYRİMENKUL MAL BAKIM VE ON. | 20 | 20 | 19 | 94 | 20 | 20 | 18 | 95 | 25 | 25 | 6 | 33 |
| 05 | CARI TRANSFERLER | 2.338 | 2.956 | 2.884 | 98 | 3.601 | 3.830 | 3.170 | 83 | 3.586 | 3.488 | 2.758 | 80 |
| 3 | KAR AMACI GÜTMİYEN KURULUŞ | | | | | | | | | | | | |
| 4 | HANE HALKINA YAPILAN TRANSFE | 2.324 | 2.942 | 2.871 | 98 | 3.587 | 3.587 | 2.929 | 82 | 3.571 | 3.449 | 2.740 | 79 |
| 6 | YURTDIŞINA YAPILAN TRANSFERİ | 14 | 14 | 13 | 91 | 14 | 17 | 15 | 88 | 15 | 19 | 19 | 98 |
| 06 | SERMAYE GİDERLERİ | 1.961 | 2.259 | 1.858 | 82 | 2.000 | 2.000 | 1.179 | 59 | 2.100 | 2.100 | 1.251 | 60 |
| 1 | MAMUL MAL ALIMLARI | 179 | 217 | 126 | 58 | 363 | 179 | 91 | 51 | 175 | 175 | 62 | 35 |
| 3 | GAYRİ MADDİ HAK ALIMLARI | 50 | 50 | 3 | 5 | 35 | 80 | 41 | 51 | 20 | 20 | | |
| 5 | GAYRİMENKUL SERMAYE ÜRETİM | 20 | 20 | | | | | | | | | | |
| 6 | MENKUL MALLARIN BÜYÜK ONARI | 2 | 2 | | | | | | | | | | |
| 7 | GAYRİMENKUL BÜYÜK ONARIM GI | 1.300 | 1.413 | 1.413 | 100 | 202 | 202 | 60 | 30 | 30 | 30 | 25 | 84 |
| 9 | DİĞER SERMAYE GİDERLERİ | 410 | 557 | 317 | 57 | 1.397 | 1.536 | 988 | 64 | 1.875 | 1.875 | 1.164 | 62 |
| | GENEL TOPLAM | 7.997 | 9.370 | 8.367 | 89 | 9.908 | 10.816 | 8.360 | 77 | 10.210 | 10.480 | 8.583 | 82 |

BÜTÇE GİDERLERİ KESİN HESAP CETVELİ AÇIKLAMASI

KURUMU : 4009 TÜRKİYE BİLİMLER AKADEMİSİ BAŞKANLIĞI

YILI : 2011

(TL)

| KURUMSAL | | | | FONK. | FİN. | EKONOMİK | | AÇIKLAMA |
|----------|----|-----|----|-------|------|----------|----|---|
| I | II | III | IV | I | | I | II | |
| 40 | 09 | 30 | 00 | 01 | 2 | 01 | 3 | Bu tertibe 2011 Mali Yılı Bütçe Kanunu ile 937.000,00.-TL ödenek verilmiştir. Yılı içinde ihtiyaç duyulması nedeniyle kurum içi aktarmalarla 8.500,00.-TL ödenek eklenmiş olup ödenek toplamı 945.500,00.-TL olmuştur. Yılı içinde 945.318,02.-TL harcama yapılmış olup 181,98.-TL ödenek iptal edilmiştir. Genel ödenek toplamına göre harcamanın gerçekleşme oranı % 99,98 öngörülen harcamanın gerçekleşmemesi nedeniyle iptal edilen ödenek oranı % 0,02 olmuştur. |
| 40 | 09 | 30 | 00 | 01 | | 02 | 3 | Bu tertibe 2011 Mali Yılı Bütçe Kanunu ile 106.000,00.-TL ödenek verilmiştir. Yılı içinde ihtiyaç duyulması nedeniyle kurum içi aktarmalarla 10.000,00.-TL ödenek eklenmiş olup ödenek toplamı 116.000,00.-TL olmuştur. 114.652,51.-TL harcama yapılmış olup 1.347,49.-TL ödenek iptal edilmiştir. Genel ödenek toplamına göre harcamanın gerçekleşme oranı % 98,83, öngörülen harcamanın gerçekleşmemesi nedeniyle iptal edilen ödenek oranı % 1,17 olmuştur. |
| 40 | 09 | 30 | 00 | 01 | 2 | 03 | 2 | Bu tertibe 2011 Mali Yılı Bütçe Kanunu ile 839.700,00.-TL ödenek verilmiştir. Yılı içinde ihtiyaç duyulması nedeniyle kurum içi aktarmalarla 120.000,00.-TL ödenek düşülmüş olup ödenek toplamı 719.700,00.-TL olmuştur. 700.690,22.-TL harcama yapılmış olup 19.009,78.-TL ödenek iptal edilmiştir. Genel ödenek toplamına göre harcamanın gerçekleşme oranı % 97,35 öngörülen harcamanın gerçekleşmemesi nedeniyle iptal edilen ödenek oranı % 2,65 olmuştur. |
| 40 | 09 | 30 | 00 | 01 | 2 | 03 | 3 | Bu tertibe 2011 Mali Yılı Bütçe Kanunu ile 140.000,00.-TL ödenek verilmiştir. Yılı içinde 69.640,99.-TL harcama yapılmış olup 70.359,01.-TL ödenek iptal edilmiştir. Genel ödenek toplamına göre harcamanın gerçekleşme oranı % 49,74, öngörülen harcamanın gerçekleşmemesi nedeniyle iptal edilen ödenek oranı % 50,26 olmuştur. |
| 40 | 09 | 30 | 00 | 01 | 2 | 03 | 4 | Bu tertibe 2011 Mali Yılı Bütçe Kanunu ile 140.000,00.-TL ödenek verilmiştir. Yılı içinde 69.640,99.-TL harcama yapılmış olup 70.359,01.-TL ödenek iptal edilmiştir. Genel ödenek toplamına göre harcamanın gerçekleşme oranı % 49,74, öngörülen harcamanın gerçekleşmemesi nedeniyle iptal edilen ödenek oranı % 50,26 olmuştur. |
| 40 | 09 | 30 | 00 | 01 | 2 | 03 | 5 | Bu tertibe 2011 Mali Yılı Bütçe Kanunu ile 1.972.000,00.-TL ödenek verilmiştir. Yılı içinde 69.556,33.-TL, ödenek eklenmiş, ihtiyaç duyulması halinde kurum içi aktarmalarla 100.000,00.-TL ödenek eklenmiş olup ödenek toplamı 2.141.556,33.-TL olmuştur. Yılı içinde 2.007.572,50.-TL harcama yapılmış olup 133.983,83.-TL ödenek iptal edilmiştir. Genel ödenek toplamına göre harcamanın gerçekleşme oranı % 93,74, öngörülen harcamanın gerçekleşmemesi nedeniyle iptal edilen ödenek oranı % 6,26 olmuştur. |
| 40 | 09 | 30 | 00 | 01 | 2 | 03 | 6 | Bu tertibe 2011 Mali Yılı Bütçe Kanunu ile 314.000,00.-TL ödenek verilmiştir. Yılı içinde 200.000,00.-TL ödenek eklenmiş, ihtiyaç duyulması halinde kurum içi aktarmalarla 120.000,00.-TL ödenek eklenmiş olup ödenek toplamı 634.000,00.-TL olmuştur. Yılı içinde 574.884,09.-TL harcama yapılmış olup 59.115,91.-TL ödenek iptal edilmiştir. Genel ödenek toplamına göre harcamanın gerçekleşme oranı % 90,67, öngörülen harcamanın gerçekleşmemesi nedeniyle iptal edilen ödenek oranı % 9,33 olmuştur. |
| 40 | 09 | 30 | 00 | 01 | 2 | 03 | 7 | Bu tertibe 2011 Mali Yılı Bütçe Kanunu ile 187.000,00.-TL ödenek verilmiştir. Yılı içinde 151.616,46.-TL harcama yapılmış olup 35.383,54.-TL ödenek iptal edilmiştir. Genel ödenek toplamına göre harcamanın gerçekleşme oranı % 81,07, öngörülen harcamanın gerçekleşmemesi nedeniyle iptal edilen ödenek oranı % 18,93 olmuştur. |
| 40 | 09 | 30 | 00 | 01 | 2 | 03 | 8 | Bu tertibe 2011 Mali Yılı Bütçe Kanunu ile 25.000,00.-TL ödenek verilmiştir. Yılı içinde 8.242,30.-TL harcama yapılmış olup 16.757,70.-TL ödenek iptal edilmiştir. Genel ödenek toplamına göre harcamanın gerçekleşme oranı % 32,96 öngörülen harcamanın gerçekleşmemesi nedeniyle iptal edilen ödenek oranı % 67,03 olmuştur. |
| 40 | 09 | 30 | 00 | 01 | 2 | 05 | 4 | Bu tertibe 2011 Mali Yılı Bütçe Kanunu ile 3.571.000,00.-TL ödenek verilmiştir. Yılı içinde ihtiyaç duyulması halinde kurum içi aktarmalarla 122.500,00.-TL düşülmüş olup ödenek toplamı 3.448.500,00.-TL olmuştur. Yılı içinde 2.739.800,85.-TL harcama yapılmış olup 708.699,15.-TL ödenek iptal edilmiştir. Genel ödenek toplamına göre harcamanın gerçekleşme oranı % 79,44 öngörülen harcamanın gerçekleşmemesi nedeniyle iptal edilen ödenek oranı % 20,56 olmuştur. |
| 40 | 09 | 30 | 00 | 01 | 2 | 05 | 6 | Bu tertibe 2011 Mali Yılı Bütçe Kanunu ile 15.000,00.-TL ödenek verilmiştir. Yılı içinde ihtiyaç duyulması halinde kurum içi aktarmalarla 4.000,00.-TL ödenek eklenmiş olup ödenek toplamı 19.000,00.-TL olmuştur. Yılı içinde 18.665,21.-TL harcama yapılmış olup 334,79.-TL ödenek iptal edilmiştir. Genel ödenek toplamına göre harcamanın gerçekleşme oranı % 98,23 öngörülen harcamanın gerçekleşmemesi nedeniyle iptal edilen ödenek oranı % 1,77 olmuştur. |
| 40 | 09 | 30 | 00 | 01 | 2 | 06 | 1 | Bu tertibe 2011 Mali Yılı Bütçe Kanunu ile 175.000,00.-TL ödenek verilmiştir. Yılı içinde 61.779,90.-TL harcama yapılmış olup 113.220,10.-TL ödenek iptal edilmiştir. Genel ödenek toplamına göre harcamanın gerçekleşme oranı % 35,30, öngörülen harcamanın gerçekleşmemesi nedeniyle iptal edilen ödenek oranı % 64,70 olmuştur. |
| 40 | 09 | 30 | 00 | 01 | 2 | 06 | 3 | Bu tertibe 2011 Mali Yılı Bütçe Kanunu ile 20.000,00.-TL ödenek verilmiştir. Yılı içinde harcama yapılmamış olup 20.000,00.-TL ödenek iptal edilmiştir. Genel ödenek toplamına göre harcamanın gerçekleşme oranı % 0 öngörülen harcamanın gerçekleşmemesi nedeniyle iptal edilen ödenek oranı % 100 olmuştur. |
| 40 | 09 | 30 | 00 | 01 | 2 | 06 | 7 | Bu tertibe 2011 Mali Yılı Bütçe Kanunu ile 30.000,00.-TL ödenek verilmiştir. Yılı içinde 25.217,99.-TL harcama yapılmış olup 4.782,01.-TL ödenek iptal edilmiştir. Genel ödenek toplamına göre harcamanın gerçekleşme oranı % 84,05, öngörülen harcamanın gerçekleşmemesi nedeniyle iptal |

Form: 3/10

BÜTÇE GİDERLERİ KESİN HESAP CETVELİ AÇIKLAMASI

KURUMU : 4009 TÜRKİYE BİLİMLER AKADEMİSİ BAŞKANLIĞI

YILI : 2011
(TL)

| KURUMSAL | | | | FONK. | FİN. | EKONOMİK | | AÇIKLAMA |
|----------|----|-----|----|-------|------|----------|----|--|
| I | II | III | IV | I | | I | II | |
| 40 | 09 | 30 | 00 | 01 | 2 | 06 | 9 | <p>edilen ödenek oranı % 15,95 olmuştur.</p> <p>Bu tertibe 2011 Mali Yılı Bütçe Kanunu ile 1.875.000,00.-TL ödenek verilmiştir Yılı içinde 1.163.660,14.-TL harcama yapılmış olup 711.339,86.-TL ödenek iptal edilmiştir. Genel ödenek toplamına göre harcamanın gerçekleşme oranı % 62,06, öngörülen harcamanın gerçekleşmemesi nedeniyle iptal edilen ödenek oranı % 37,94 olmuştur.</p> |

BÜTÇE GELİRLERİ KEŞİN HESAP CETVELİ

KURUMU : 4009 TÜRKİYE BİLİMLER AKADEMİSİ BAŞ

YIL : 2011
(TL)

| EKONOMİK KODLAR | | | | AÇIKLAMA | BÜTÇE GELİRİ TAHMİNİ | TAHAKKUK | | | TAHSİLAT | | | ERTESİ YILA DEVREDİLEN TAHAKKUK ARTIĞI | NET TAHSİLATIN TAHMİNİ ORANI (%) |
|-----------------|----|-----|----|----------------------------|----------------------|---------------------------------------|----------------|-----------------|--------------|------------------------------------|--------------|--|----------------------------------|
| | | | | | | GEÇEN YILDAN DEVREDEN TAHAKKUK ARTIĞI | YILI TAHAKKUKU | TOPLAM TAHAKKUK | TAHSİLAT | BÜTÇE GELİRLERİNDEN RED VE İADELER | NET TAHSİLAT | | |
| I | II | III | IV | | | | | | | | | | |
| 03 | | | | TEŞEBBÜS VE MÜLKİYET G | 80.000,00 | 43.220,03 | 93.713,18 | 136.933,21 | | | | | |
| | 01 | | | MAL VE HİZMET SATIŞ GEL | 80.000,00 | 43.220,03 | 93.713,18 | 136.933,21 | 77.780,86 | 0,00 | 77.780,86 | 59.152,35 | 97,23 |
| | | 01 | | Mal Satış Gelirleri | 80.000,00 | 43.220,03 | 93.713,18 | 136.933,21 | 77.780,86 | 0,00 | 77.780,86 | 59.152,35 | 97,23 |
| | | | 01 | Şartname,Basılı Evrak,Form | 80.000,00 | 43.220,03 | 83.157,80 | 128.377,83 | 67.225,28 | 0,00 | 67.225,28 | 59.152,35 | 84,03 |
| | | | 99 | Diğer Mal Satış Gelirleri | 0,00 | 0,00 | 10.555,58 | 10.555,58 | 10.555,58 | 0,00 | 10.555,58 | 0,00 | 0,00 |
| 04 | | | | ALINAN BAĞIŞ VE YARDIMI | 10.010.000,00 | 0,00 | 9.546.950,00 | 9.546.950,00 | 9.546.950,00 | 0,00 | 9.546.950,00 | 0,00 | 95,37 |
| | 02 | | | MERKEZİ YÖNETİM BÜTÇEİ | 10.010.000,00 | 0,00 | 9.546.950,00 | 9.546.950,00 | 9.546.950,00 | 0,00 | 9.546.950,00 | 0,00 | 95,37 |
| | | 01 | | Carı | 7.910.000,00 | 0,00 | 7.113.650,00 | 7.113.650,00 | 7.113.650,00 | 0,00 | 7.113.650,00 | 0,00 | 89,93 |
| | | | 01 | Hazne yardımı | 7.910.000,00 | 0,00 | 7.113.650,00 | 7.113.650,00 | 7.113.650,00 | 0,00 | 7.113.650,00 | 0,00 | 89,93 |
| | | 02 | | Sermaye | 2.100.000,00 | 0,00 | 2.433.300,00 | 2.433.300,00 | 2.433.300,00 | 0,00 | 2.433.300,00 | 0,00 | 115,87 |
| | | | 01 | Hazne yardımı | 2.100.000,00 | 0,00 | 2.433.300,00 | 2.433.300,00 | 2.433.300,00 | 0,00 | 2.433.300,00 | 0,00 | 115,87 |
| 05 | | | | DIĞER GELİRLER | 20.000,00 | 347,00 | 93.546,00 | 93.893,00 | 93.819,00 | 0,00 | 93.819,00 | 74,00 | 469,10 |
| | 09 | | | DIĞER ÇEŞİTLİ GELİRLER | 20.000,00 | 347,00 | 93.546,00 | 93.893,00 | 93.819,00 | 0,00 | 93.819,00 | 74,00 | 469,10 |
| | | | 01 | Diğer Çeşitli Gelirler | 20.000,00 | 347,00 | 93.546,00 | 93.893,00 | 93.819,00 | 0,00 | 93.819,00 | 74,00 | 469,10 |
| | | | 08 | Kişilerden Alacaklar | 0,00 | 347,00 | 1.345,86 | 1.692,86 | 1.618,66 | 0,00 | 1.618,66 | 74,00 | 0,00 |
| | | | 99 | Yukarıda Tanımlanmayan Diğ | 20.000,00 | 0,00 | 92.200,34 | 92.200,34 | 92.200,34 | 0,00 | 92.200,34 | 0,00 | 481,00 |
| | | | | GENEL TOPLAM | 10.110.000,00 | 43.567,03 | 9.734.209,18 | 9.777.776,21 | 9.718.549,86 | 0,00 | 9.718.549,86 | 59.226,35 | 96,13 |

BÜTÇE GELİRLERİ KESİN HESAP İÇMALI

KURUMU : 4009 TÜRKİYE BİLİMLER AKADEMİSİ BAŞ

YILI : 2011

(TL)

| EKONOMİK KODLAR | | AÇIKLAMA | BÜTÇE GELİRİ TAHMİNİ | NET TAHSİLAT |
|-----------------|----|--|----------------------|--------------|
| I | II | | | |
| 03 | | TEŞEBBÜS VE MÜLKİYET GELİRLERİ | 80.000,00 | 77.780,86 |
| | 1 | MAL VE HİZMET SATIŞ GELİRLERİ | 80.000,00 | 77.780,86 |
| 04 | | ALINAN BAĞIŞ VE YARDIMLAR İLE ÖZEL GELİRLER | 10.010.000,00 | 9.546.950,00 |
| | 2 | MERKEZİ YÖNETİM BÜTÇESİNE DAHİL İDARELERDEN ALINAN | 10.010.000,00 | 9.546.950,00 |
| 05 | | DIĞER GELİRLER | 20.000,00 | 93.819,00 |
| | 9 | DIĞER ÇEŞİTLİ GELİRLER | 20.000,00 | 93.819,00 |
| | | GENEL TOPLAM | 10.110.000,00 | 9.718.549,86 |
| 09 | | RED VE İADELER (-) | | |

NET FİNANSMAN CETVELİ

YILI : 2011
(TL)

KURUMU: 4009 TÜRKİYE BİLİMLER AKADEMİSİ BAŞKANLIĞI

| KURUMUN | | YIL SONU ÖDENEK TOPLAMI | BÜTÇE GELİRLERİ (NET TAHSİLAT) | | | | | NET FİNANSMAN |
|---------|-----------------------------------|-------------------------------|--------------------------------|-----------------------------|--------------------------------|-------------------------------|--------------|------------------|
| KODU | A D I | | ÖZ GELİR | HAZİNE YARDIMI (CARİ) | HAZİNE YARDIMI (SERMAYE) | HAZİNE YARDIMI (TOPLAM) | NET TAHSİLAT | |
| 4009 | TÜRKİYE BİLİMLER AKADEMİSİ BAŞKAL | 10.479.556,33 | 171.599,86 | 7.113.650,00 | 2.433.300,00 | 9.546.950,00 | 9.718.549,86 | 761.006,47 |
| | GENEL TOPLAM | 10.479.556,33 | 171.599,86 | 7.113.650,00 | 2.433.300,00 | 9.546.950,00 | 9.718.549,86 | 761.006,47 |

16-03-2012 16:13

Form: 4/1A

ŞARTLI BAĞIŞ VE ÖZEL GELİRLER CETVELİ

KURUMU : 4009 TÜRKİYE BİLİMLER AKADEMİSİ BAŞKANLIĞI

YILI : 2011
(TL)

| ÖZEL GELİR KODU | | | | AÇIKLAMA | BÜTÇE GELİRİ TAHMİNİ | TOPLAM BÜTÇE GELİRİ (*) | İPTAL EDİLEN ÖZEL GELİR (**) | RED VE İADELER (***) | NET GELİR | BÜTÇE GİDERİ | ERTESİ YILA DEVREDİLEN ÖZEL GELİR |
|-----------------|----|-----|----|--------------|----------------------|-------------------------|------------------------------|----------------------|-----------|--------------|-----------------------------------|
| I | II | III | IV | | | | | | | | |
| | | | | GENEL TOPLAM | | | | | | | |

(*) Bu sütuna önceki yıldan devreden gelir ile yılı içinde tahsil edilen gelir toplamı yazılacaktır

(**) Bu sütuna kanunların belirlediği yetkili makamca iptali uygun görülen özel gelir miktarı ilgili yardımcı hesaplar itibarıyla kaydedilir.

(***) Bu sütuna ,810 - Bütçe Gelirlerinden Red ve İadeler hesabına borç kaydıyla iade edilen tutarları yardımcı hesaplar itibarıyla kaydedilir

Form : 4/2

KARŞILAŞTIRMALI BÜTÇE GELİRLERİ KESİN HESAP CETVELİ

YILI : 2011
(1000 TL)

KURUMU : 4009 TÜRKİYE BİLİMLER AKADEMİSİ BAŞKANLIĞI

| EKONOMİK KODU | | AÇIKLAMA | 2009 YILI | | | | | 2010 YILI | | | | | 2011 YILI | | | | |
|------------------|----|--|-----------------------------------|---------------------------|------------------------|--|---|-----------------------------------|---------------------------|------------------------|--|---|-----------------------------------|---------------------------|------------------------|--|---|
| | | | BÜTÇE GELİRİ TAHMİNİ (1) | TOPLAM TAHAKKUK (2) | NET TAHSİLAT (3) | TAHSL. TAHMİNİ ORANI (3/1) (%) | TAHAKK. TAHMİNİ ORANI (2/1) (%) | BÜTÇE GELİRİ TAHMİNİ (4) | TOPLAM TAHAKKUK (5) | NET TAHSİLAT (6) | TAHSL. TAHMİNİ ORANI (6/4) (%) | TAHAKK. TAHMİNİ ORANI (5/4) (%) | BÜTÇE GELİRİ TAHMİNİ (7) | TOPLAM TAHAKKUK (8) | NET TAHSİLAT (9) | TAHSL. TAHMİNİ ORANI (9/7) (%) | TAHAKK. TAHMİNİ ORANI (8/7) (%) |
| I | II | | | | | | | | | | | | | | | | |
| 03 | | TEŞEBBÜS VE MÜLKİYET GELİRLERİ | 40 | 116 | 67 | 168 | 290 | 75 | 138 | 95 | 127 | 184 | 80 | 137 | 78 | 97 | 171 |
| 01 | | MAL VE HİZMET SATIŞ GELİRLERİ | 40 | 116 | 67 | 168 | 290 | 75 | 138 | 95 | 127 | 184 | 80 | 137 | 78 | 97 | 171 |
| 04 | | ALINAN BAĞIŞ VE YARDIMLAR İLE ÖZEL GEL MERKEZİ YÖNETİM BÜTÇESİNE | 7.947 | 7.947 | 7.947 | 100 | 100 | 9.773 | 7.845 | 7.645 | 78 | 78 | 10.010 | 9.547 | 9.547 | 95 | 95 |
| 02 | | DIĞER GELİRLER | 7.947 | 7.947 | 7.947 | 100 | 100 | 9.773 | 7.645 | 7.645 | 78 | 78 | 10.010 | 9.547 | 9.547 | 95 | 95 |
| 05 | | DIĞER GELİRLER | 10 | 19 | 13 | 127 | 192 | 10 | 31 | 31 | 306 | 310 | 20 | 94 | 94 | 469 | 469 |
| 03 | | PARA CEZALARI | | | | | | | | | | | | | | | |
| 09 | | DIĞER ÇEŞİTLİ GELİRLER | 10 | 19 | 13 | 127 | 192 | 10 | 31 | 31 | 306 | 310 | 20 | 94 | 94 | 469 | 469 |
| | | GENEL TOPLAM | 7.997 | 8.082 | 8.027 | 100 | 101 | 9.858 | 7.814 | 7.771 | 79 | 79 | 10.110 | 9.778 | 9.719 | 96 | 97 |
| 09 | | RED VE İADELER (-) | | | | | | | | | | | | | | | |

16-03-12 16:13:42

Form : 4/3

BÜTÇE GELİRLERİ KESİN HESAP CETVELİ AÇIKLAMASI

KURUMU 4009 TÜRKİYE BİLİMLER AKADEMİSİ BAŞK.

YILI : 2011
(TL)

| GELİRİN | | | | ADI | AÇIKLAMA |
|---------|----|-----|----|---|--|
| KODU | | | | | |
| I | II | III | IV | | |
| 03 | 01 | 01 | 01 | Şartname,Basılı Evrak,Form Satış Geliri | <p>Bu tertibe ilişkin 2011 Mali Yılında 80.000,00.-TL gelir öngörülmüş olup yılı içinde şartname, basılı evrak, form, kitap, yayın vb. satış geliri olarak 67.225,28.-TL elde edilmiştir.</p> <p>Bu tertibe ilişkin 2011 Mali Yılında gelir öngörülmemiş olup yılı içinde diğer mal satış gelirleri olarak 10.555,58.-TL elde edilmiştir.</p> <p>Bu tertibe ilişkin 2011 Mali Yılında cari hazine yardımı olarak 7.910.000,00.-TL gelir öngörülmüş olup yılı içinde merkezi yönetim bütçesine dâhil idarelerden alınan bağış ve yardımlar olarak toplam 7.113.650,00.-TL elde edilmiştir.</p> <p>Bu tertibe ilişkin 2011 Mali Yılında sermaye hazine yardımı olarak 2.100.000,00.-TL gelir öngörülmüş olup merkezi yönetim bütçesine dâhil idarelerden alınan bağış ve yardımlar olarak toplam 2.433.300,00.-TL elde edilmiştir. 430.900,00.-TL'si 2010 yılının hazine yardımı olup 2011 yılında kayıtlara alınmıştır.</p> <p>Bu tertibe ilişkin 2011 Mali Yılında gelir öngörülmemiş olup yılı içinde kişilerden alacaklar geliri olarak 1.618,66.-TL elde edilmiştir.</p> <p>Bu tertibe ilişkin 2011 Mali Yılında 20.000,00.-TL gelir öngörülmüş olup yılı içinde diğer çeşitli gelirler olarak 92.200,34.-TL elde edilmiştir.</p> |
| 03 | 01 | 01 | 99 | Diğer Mal Satış Gelirleri | |
| 04 | 02 | 01 | 01 | Hazine yardımı | |
| 04 | 02 | 02 | 01 | Hazine yardımı | |
| 05 | 09 | 01 | 06 | Kişilerden Alacaklar | |
| 05 | 09 | 01 | 99 | Yukarıda Tanımlanmayan Diğer Çeşitli Ge | |

YIL İÇİNDE SİLİNER KAMU ALACAKLARI CETVELİ

YILI: 2011

(TL)

KURUMU : 4009 TÜRKİYE BİLİMLER AKADEMİSİ BAŞKANLIĞI

| YARDIMCI HESAP KODU | | | | AÇIKLAMA | MUHASEBE BİRİMİ | MALİYE BAKANİ VE ÜST YÖNETİCİLERCE SİLİNERLER | BÜTÇE KANUNUNA GÖRE SİLİNERLER | SİLİNER TOPLAM KAMU ALACAĞI |
|---------------------|----|-----|----|--------------|-----------------|---|--------------------------------|-----------------------------|
| I | II | III | IV | | | | | |
| | | | | GENEL TOPLAM | | | | |

16-03-12 16:08:33

Form : 5

KESİNLEŞEN SAYIŞTAY İLAMLARI UYGULAMA SONUÇLARI CETVELİ

KURUMU : 4009 TÜRKİYE BİLİMLER AKADEMİSİ BAŞKANLIĞI

YILI : 2011
(TL)

| İLİ | MUHASEBE BİRİMİ | İLAM YILI | İLAM NO | İLAM KES YILI | BORÇ TUTARI (1) | SİLME - DÜŞME TERKİN TUTARI (2) | SİLME - DÜŞME TERKİNDEN SONRA KALAN BORÇ TUTARI (3) | TAHSİLAT (4) | ERTESİ YILA DEVREDİLEN BORÇ TUTARI (5) | TAHSİLAT ORANLARI | | | | |
|-----|-----------------|-----------|---------|---------------|-----------------|---------------------------------|---|--------------|--|-------------------|-------|-----------|-------|--|
| | | | | | | | | | | 4/3 % | 2/1 % | (2+4)/1 % | 5/3 % | |
| | | | | | | | | | | | | | | |

15.03.2012 10:08:46

TAŞINIR KESİN HESAP CETVELİ

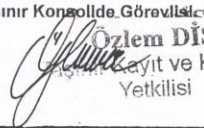
| IDARENİN | ADI | Türkiye Bilimler Akademisi | KODU | 4009 | TAŞINIR I DÜZEY DETAY KODU | 150.06 | YILI - 2011 |
|---|-----------------------------|----------------------------|------------------|-------------|-------------------------------|--------------------------|-------------|
| TAŞINIR II. DÜZEY DETAY KODU | TAŞINIR II. DÜZEY DETAY ADI | GEÇEN YILDAN DEVREDEN | YIL İÇİNDE GİREN | TOPLAM | YIL İÇİNDE ÇIKAN | GELECEK YILA DEVREDEN | |
| | | TUTAR | TUTAR | TUTAR | TUTAR | TUTAR | |
| 150.06.02 | Mefruşat Ürünleri | 0,00 | 5.133,00 | 5.133,00 | 5.133,00 | 0,00 | |
| | | | | | | | |
| | | | | | | | |
| | | | | | | | |
| | | | | | | | |
| | | | | | | | |
| | | | | | | | |
| | | | | | | | |
| | | | | | | | |
| | | | | | | | |
| | | | | | | | |
| | | | | | | | |
| | | | | | | | |
| | | | | | | | |
| | | | | | | | |
| | | | | | | | |
| | | | | | | | |
| | | | | | | | |
| T O P L A M | | 0,00 | 5.133,00 | 0,00 | 5.133,00 | 0,00 | |
| <p>Merkezdeki Taşınır Konsolide Görevlisi: Adı Soyadı: Ozlem DIŞ İmza - Mühür:  Kayıt ve Kontrol Tarlı: Yetkilisi</p> | | | | | | | |

TAŞINIR KESİN HESAP CETVELİ

| IDARENİN | ADI | Türkiye Bilimler Akademisi | KODU | 4009 | TAŞINIR I DÜZEY DETAY KODU | 150.08 | YILI - 2011 |
|------------------------------|-----------------------------|----------------------------|------------------|-----------------|----------------------------|-----------------------|-------------|
| TAŞINIR II. DÜZEY DETAY KODU | TAŞINIR II. DÜZEY DETAY ADI | GEÇEN YILDAN DEVREDEN | YIL İÇİNDE GİREN | TOPLAM | YIL İÇİNDE ÇIKAN | GELECEK YILA DEVREDEN | |
| | | TUTAR | TUTAR | TUTAR | TUTAR | TUTAR | |
| 150.08.01 | Alkolsüz İçecekler | 0,00 | 9.488,33 | 9.488,33 | 9.488,33 | 0,00 | |
| | | | | | | | |
| | | | | | | | |
| | | | | | | | |
| | | | | | | | |
| | | | | | | | |
| | | | | | | | |
| | | | | | | | |
| | | | | | | | |
| | | | | | | | |
| | | | | | | | |
| | | | | | | | |
| | | | | | | | |
| | | | | | | | |
| | | | | | | | |
| | | | | | | | |
| | | | | | | | |
| | | | | | | | |
| | | | | | | | |
| TOPLAM | | 0,00 | 9.488,33 | 9.488,33 | 9.488,33 | 0,00 | |

Merkezdeki Taşınır Konsolide Görevlisi
 Adı Soyadı: *Alihan DİŞ*
 İmza - Mühür: *Alihan DİŞ*
 Tarh: *Alihan DİŞ*
 Yetkilisi

TAŞINIR KESİN HESAP CETVELİ

| IDARENİN | ADI | Türkiye Bilimler Akademisi | KODU | 4009 | TAŞINIR I DÜZEY DETAY KODU | 150.14 | YILI - 2011 |
|--|-----------------------------|----------------------------|------------------|---------------|----------------------------|-----------------------|-------------|
| TAŞINIR II. DÜZEY DETAY KODU | TAŞINIR II. DÜZEY DETAY ADI | GEÇEN YILDAN DEVREDEN | YIL İÇİNDE GİREN | TOPLAM | YIL İÇİNDE ÇIKAN | GELECEK YILA DEVREDEN | |
| | | TUTAR | TUTAR | TUTAR | TUTAR | TUTAR | |
| 150-14-01 | Otomobil Lastikleri | 0,00 | 799,99 | 799,99 | 799,99 | 0,00 | |
| | | | | | | | |
| | | | | | | | |
| | | | | | | | |
| | | | | | | | |
| | | | | | | | |
| | | | | | | | |
| | | | | | | | |
| | | | | | | | |
| | | | | | | | |
| | | | | | | | |
| | | | | | | | |
| | | | | | | | |
| | | | | | | | |
| | | | | | | | |
| | | | | | | | |
| | | | | | | | |
| | | | | | | | |
| T O P L A M | | 0,00 | 799,99 | 799,99 | 799,99 | 0,00 | |
| <p>Merkezdeki Taşınır Konsolide Görevlisi Adı Soyadı: <i>Özlem DİŞ</i> İmza - Mühür: <i>Özlem DİŞ</i> Tarih: <i>Özlem DİŞ</i> Taşınır Kayıt ve Kontrol Yetkilisi</p> | | | | | | | |

TAŞINIR KESİN HESAP CETVELİ

| IDARENİN | ADI | Türkiye Bilimler Akademisi | KODU | 4009 | TAŞINIR I DÜZEY DETAY KODU | 253.02 | YILI - 2011 |
|------------------------------|---|----------------------------|------------------|------------------|----------------------------|-----------------------|-------------|
| TAŞINIR II. DÜZEY DETAY KODU | TAŞINIR II. DÜZEY DETAY ADI | GEÇEN YILDAN DEVREDEN | YIL İÇİNDE GİREN | TOPLAM | YIL İÇİNDE ÇIKAN | GELECEK YILA DEVREDEN | |
| | | TUTAR | TUTAR | TUTAR | TUTAR | TUTAR | |
| 253.02.01 | Tarım ve Ormancılık Makineleri ve Aletleri | 283,20 | 0,00 | 283,20 | 0,00 | 283,20 | |
| 253.02.02 | İnşaat Makineleri ve Aletleri | 430,70 | 0,00 | 430,70 | 430,70 | 0,00 | |
| 253.02.03 | Atölye Makineleri ve Aletleri | 618,08 | 0,00 | 618,08 | 0,00 | 618,08 | |
| 253.02.05 | Güç Elektroniği ve Basıncılı Makineler İle Aletleri | 73.277,03 | 4.496,98 | 77.774,01 | 4.434,66 | 73.339,35 | |
| 253.02.06 | Posta Makineleri | 9.086,00 | 0,00 | 9.086,00 | 0,00 | 9.086,00 | |
| | | | | | | | |
| | | | | | | | |
| | | | | | | | |
| | | | | | | | |
| | | | | | | | |
| T O P L A M | | 83.695,01 | 4.496,98 | 88.191,99 | 4.865,36 | 83.326,63 | |

Merkezdeki Taşınır Kapsamında Görevlisi
 Adı Soyadı: **Ozlem Diş**
 İmza - Mühür:  **Kayıt ve Kontrol**
 Tarih: **Yetkilisi**

TAŞINIR KESİN HESAP CETVELİ

| İDARENİN | ADI | Türkiye Bilimler Akademisi | KODU | 4009 | TAŞINIR I DÜZEY DETAY KODU | 255.04 | YILI - 2011 |
|--|-----------------------------|----------------------------|------------------|-----------------|-------------------------------|-----------------------|-------------|
| TAŞINIR II. DÜZEY DETAY KODU | TAŞINIR II. DÜZEY DETAY ADI | GEÇEN YILDAN DEVREDEN | YIL İÇİNDE GİREN | TOPLAM | YIL İÇİNDE ÇIKAN | GELECEK YILA DEVREDEN | |
| | | TUTAR | TUTAR | TUTAR | TUTAR | TUTAR | TUTAR |
| 255.04.01 | Yemek Hazırlama Ekipmanları | 5.605,00 | 0,00 | 5.605,00 | 5.605,00 | 0,00 | |
| | | | | | | | |
| | | | | | | | |
| | | | | | | | |
| | | | | | | | |
| | | | | | | | |
| | | | | | | | |
| | | | | | | | |
| | | | | | | | |
| | | | | | | | |
| | | | | | | | |
| | | | | | | | |
| | | | | | | | |
| | | | | | | | |
| T O P L A M | | 5.605,00 | 0,00 | 5.605,00 | 5.605,00 | 0,00 | |
| <p>Merkezdeki Taşınır Konusunda Görevli Adı Soyadı: <i>[İmza]</i> Kayıt ve Kontrol İmza - Mühür: <i>[Mühür]</i> Yetkilisi Tarih: <i>[Tarih]</i></p> | | | | | | | |

TAŞINIR KESİN HESAP İÇMAL CETVELİ

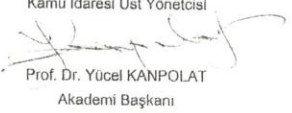
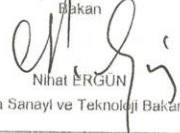
| İDARENİN | ADI | Türkiye Bilimler Akademisi | | KODU - 4009 | TAŞINIR HESAP KODU - 150 | YILI - 2011 |
|--|---|---|------------------------|--|--------------------------|-----------------------------|
| TAŞINIR I. DÜZEY DETAY KODU | TAŞINIR I. DÜZEY DETAY ADI | GEÇEN YILDAN DEVREDEN TUTAR | YIL İÇİNDE GİREN TUTAR | TOPLAM TUTAR | YIL İÇİNDE ÇIKAN TUTAR | GELECEK YILA DEVREDEN TUTAR |
| 150.01 | Kırtasiye Malzemeleri | 0,00 | 153.160,52 | 153.160,52 | 153.160,52 | 0,00 |
| 150.05 | Temizleme Ekipmanları | 0,00 | 53.703,63 | 53.703,63 | 53.703,63 | 0,00 |
| 150.06 | Giyecek, Mefruşat ve Tuhafiye Malzeme Grb | 0,00 | 5.133,00 | 5.133,00 | 5.133,00 | 0,00 |
| 150.07 | Yiyecek | 0,00 | 1.749,60 | 1.749,60 | 1.749,60 | 0,00 |
| 150.08 | İçecek | 0,00 | 9.488,33 | 9.488,33 | 9.488,33 | 0,00 |
| 150.12 | Bakım Onarım ve Üretim Malzemeleri | 0,00 | 6.773,20 | 6.773,20 | 6.773,20 | 0,00 |
| 150.13 | Yedek Parçalar | 0,00 | 14.754,13 | 14.754,13 | 14.754,13 | 0,00 |
| 150.14 | Nakil Vasıtaları Lastikleri Grubu | 0,00 | 799,99 | 799,99 | 799,99 | 0,00 |
| 150.15 | Değişim, Bağış ve Satış Amaçlı Yayınlar | 0,00 | | 376.202,88 | 376.202,88 | 0,00 |
| T O P L A M | | 0,00 | 245.562,40 | 621.765,28 | 621.765,28 | 0,00 |
| Merkezi Taşınır Konusolide Görevlisi  Taşınır Kayıt ve Kontrol Yetkilisi | | Kamu İdaresi Üst Yöneticisi  Prof. Dr. Yücel KANPOLAT Akademik Başkanı | | Bakan  Nihat ERGÜN Bilim Sanayi ve Teknoloji Bakanı | | |

TAŞINIR KESİN HESAP İÇMAL CETVELİ

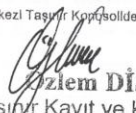
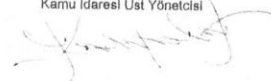
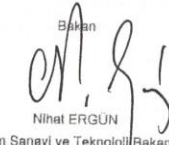
| İDARENİN | ADI | Türkiye Bilimler Akademisi | | KÖDÜ - 4009 | TAŞINIR HESAP KODU 255 | YILI - 2011 |
|--|--|--|------------------------|---|---------------------------|-----------------------------|
| TAŞINIR I. DÜZEY DETAY KODU | TAŞINIR I. DÜZEY DETAY ADI | GEÇEN YILDAN DEVREDEN TUTAR | YIL İÇİNDE GİREN TUTAR | TÖPLAM TUTAR | YIL İÇİNDE ÇIKAN TUTAR | GELECEK YILA DEVREDEN TUTAR |
| 255.01 | Düşeme ve Mefruşat | 16.449,97 | 0,00 | 16.449,97 | 4.025,06 | 12.424,91 |
| 255.02 | Büro Makineleri | 537.151,52 | 53.611,68 | 590.763,20 | 57.941,88 | 532.821,32 |
| 255.03 | Mobilyalar | 240.507,84 | 8.979,80 | 249.487,64 | 677,21 | 248.810,43 |
| 255.04 | Beslenme, Gıda ve Mutfak Demirbaşları | 5.605,00 | 0,00 | 5.605,00 | 5.605,00 | 0,00 |
| 255.07 | Kütüphane Demirbaşları | 24.604,28 | 0,00 | 24.604,28 | 0,00 | 24.604,28 |
| 255.10 | Güvenlik, Kontrol ve Tedbir Amaçlı Demirba | 55.256,22 | 8.024,00 | 63.280,22 | 0,00 | 63.280,22 |
| 255.99 | Diğer Demirbaşlar | 3.174,20 | 0,00 | 3.174,20 | 519,20 | 2.655,00 |
| T O P L A M | | 882.749,03 | 70.615,48 | 953.364,51 | 68.768,35 | 884.596,16 |
| Merkezi Taşınır Kayıt ve Kontrol Yetkilisi | | Kamu İdaresi Üst Yöneticisi | | Bakan | | |
|  Ozlem DIŞ Taşınır Kayıt ve Kontrol Yetkilisi | |  Prof. Dr. Yücel KANPOLAT Akademi Başkanı | |  Nihat ERGÜN Bilim Sanayi ve Teknoloji Bakanı | | |

Ek 3. Üst Yönetici İç Kontrol Güvence Beyanı

İÇ KONTROL GÜVENCE BEYANI

Üst yönetici olarak yetkim dâhilinde;

Bu raporda yer alan bilgilerin güvenilir, tam ve doğru olduğunu beyan ederim.

Bu raporda açıklanan faaliyetler için bütçe ile tahsis edilmiş kaynakların, planlanmış amaçlar doğrultusunda ve iyi mali yönetim ilkelerine uygun olarak kullanıldığını ve iç kontrol sisteminin işlemlerin yasalılık ve düzenliliğine ilişkin yeterli güvenceyi sağladığını bildiririm.

Bu güvence, üst yönetici olarak sahip olduğum bilgi ve değerlendirmeler, iç kontroller, iç denetçi raporları ile Sayıştay raporları gibi bilgim dâhilindeki hususlara dayanmaktadır.

Burada raporlanmayan, idarenin menfaatlerine zarar veren herhangi bir husus hakkında bilgim olmadığını beyan ederim.
(Ankara, .../.../2012)

Prof. Dr. Yücel KANPOLAT
Akademi Başkanı

Ek 4. Harcama Yetkilisi İç Kontrol Güvence Beyanı (Akademi Başkanı)

İÇ KONTROL GÜVENCE BEYANI

Harcama yetkilisi olarak yetkim dâhilinde;

Bu raporda yer alan bilgilerin güvenilir, tam ve doğru olduğunu beyan ederim.

Bu raporda açıklanan faaliyetler için idare bütçesinden harcama birimimize tahsis edilmiş kaynakların etkili, ekonomik ve verimli bir şekilde kullanıldığını, görev ve yetki alanım çerçevesinde iç kontrol sisteminin idari ve mali kararlar ile bunlara ilişkin işlemlerin yasallık ve düzenliliği hususunda yeterli güvenceyi sağladığını ve harcama birimimizde süreç kontrolünün etkin olarak uygulandığını bildiririm.

Bu güvence, harcama yetkilisi olarak sahip olduğum bilgi ve değerlendirmeler, iç kontroller, iç denetçi raporları ile Sayıştay raporları gibi bilgim dâhilindeki hususlara dayanmaktadır.

Burada raporlanmayan, idarenin menfaatlerine zarar veren herhangi bir husus hakkında bilgim olmadığını beyan ederim.
(Ankara, .../.../2012)

Prof. Dr. Yücel KANPOLAT
Akademi Başkanı

**Ek 5. Harcama Yetkilisi İç Kontrol Güvence Beyanı
(Akademi Başkan Yardımcısı)**

İÇ KONTROL GÜVENCE BEYANI

Harcama yetkilisi olarak yetkim dâhilinde;

Bu raporda yer alan bilgilerin güvenilir, tam ve doğru olduğunu beyan ederim.

Bu raporda açıklanan faaliyetler için idare bütçesinden harcama birimimize tahsis edilmiş kaynakların etkili, ekonomik ve verimli bir şekilde kullanıldığını, görev ve yetki alanım çerçevesinde iç kontrol sisteminin idari ve mali kararlar ile bunlara ilişkin işlemlerin yasalılık ve düzenliliği hususunda yeterli güvenceyi sağladığımı ve harcama birimimizde süreç kontrolünün etkin olarak uygulandığımı bildiririm.

Bu güvence, harcama yetkilisi olarak sahip olduğum bilgi ve değerlendirmeler, iç kontroller, iç denetçi raporları ile Sayıştay raporları gibi bilgim dâhilindeki hususlara dayanmaktadır.

Burada raporlanmayan, idarenin menfaatlerine zarar veren herhangi bir husus hakkında bilgim olmadığını beyan ederim.
(Ankara, .../.../2012)

Prof. Dr. Tarık ÇELİK
Akademi Başkan Yardımcısı

Ek 6. Mali Hizmetler Birim Yöneticisinin Beyanı

MALİ HİZMETLER BİRİM YÖNETİCİSİNİN BEYANI

Mali hizmetler birim yöneticisi olarak yetkim dâhilinde;

Bu idarede, faaliyetlerin mali yönetim ve kontrol mevzuatı ile diğer mevzuata uygun olarak yürütüldüğünü, kamu kaynaklarının etkili, ekonomik ve verimli bir şekilde kullanılmasını temin etmek üzere iç kontrol süreçlerinin işletildiğini, izlendiğini ve gerekli tedbirlerin alınması için düşünce ve önerilerimin zamanında üst yöneticiye bildirildiğini beyan ederim.

İdaremizin 2011 yılı Faaliyet Raporunun “III. Mali Bilgiler” bölümünde yer alan bilgilerin güvenilir, tam ve doğru olduğunu teyit ederim. (Ankara, 12/09/2012)

Neşe LÜLEÇ

Mali Hizmetler Birim Yöneticisi