

## Kültür ve Turizm Bakanlıđından:

### SAMSUN KÜLTÜR VARLIKLARINI KORUMA BÖLGE KURULU KARAR

57.04/38

Toplantı Tarihi ve No : 09.11.2016-164

TOPLANTI YERİ

Karar Tarihi ve No : 09.11.2016-3890

SAMSUN

Sinop İli, Erfelek İlçesi, Balıfakı Köyü, 105 ada, 30, 31, 32, 33 nolu parsellerde kalan Kurtkuyusu Mevkii tümölüsün tescil deęerlendirmesine iliřkin, Sinop Valilięi İl Kültür ve Turizm Müdürlüęünün 17.06.2016 gün ve 2085 sayılı yazısı, 26.07.2016 gün ve 1697 sayılı yazımız ile kurum görüşü sorduęumuz yazımıza cevaben, Samsun Çevre ve Şehircilik İl Müdürlüęünün 02.08.2016 gün ve 5339 sayılı, Orman ve Su İşleri Bakanlığı DSİ 7. Bölge Müdürlüęü'nün 23.08.2016 gün ve 565884 sayılı yazısı, Sinop İl Özel İdaresi'nin 08.09.2016 gün ve 10311 sayılı yazıları Samsun Kültür Varlıklarını Koruma Bölge Kurulu uzmanının hazırladıęı 04.10.2016 gün ve 366 sayılı dosya inceleme raporu okundu, ekleri ve ilgili dosyası incelendi, yapılan görüşmeler sonunda;

Sinop İli, Erfelek İlçesi, Balıfakı Köyü, 105 ada, 30, 31, 32, 33 nolu parsellerde kalan Kurtkuyusu Mevkii tümölüsü 2863 sayılı yasanın 6.maddesi kapsamında kaldıęından I. derece arkeolojik sit alanı olarak tescil edilmesine, sit sınırının ekli 1/2000 ölçekli haritada işaretlendięi şekilde ve belirtilen koordinatlar doęrultusunda kabul edilmesine, I. derece arkeolojik sit alanında koruma amaçlı imar planı yapılıncaya kadar Koruma-Kullanma şartları olarak Kültür ve Tabiat Varlıklarını Koruma Yüksek Kurulunun 05.11.1999 gün ve 658 sayılı ilke kararındaki I. derece arkeolojik sit alanlarına iliřkin maddelerin geçerli olduęuna, karar verildi.

136 29  
26

İL: SİNOP  
İLÇE: ERFELEK  
MAHALLE: BALIFAKI KÖYÜ  
MEVKİ: KURTKUYUSU MEVKİ  
TURU: ARKEOLOJİK SİT ALANI  
— 1. DERECE ARKEOLOJİK  
SİT ALANI SINIRI KOORDİNATLARI  
DOSYA NO: 57-04-38

112



1 / 2000

1. DERECE ARKEOLOJİK  
SİT ALANI SINIRI KOORDİNATLARI  
UTM3, DATUM ED50, MERKEZİ MERİDYEN 36, DİLİM NO 36

Nokta No	Y	X
1	405013 040	4646193 500
2	405014 910	4646185 300
3	405019 040	4646181 900
4	405015 510	4646204 760
5	405035 380	4646209 840
6	405055 950	4646207 970
7	405052 450	4646201 370
8	405053 650	4646183 780
9	405053 230	4646172 730
10	405045 050	4646166 580

105

1. DERECE ARKEOLOJİK  
SİT ALANI SINIRI KOORDİNATLARI  
UTM6, DATUM ED50, MERKEZİ MERİDYEN 33, DİLİM NO 36

Nokta No	Y	X
1	653734 483	4645363 950
2	653736 636	4645355 891
3	653739 885	4645352 544
4	653736 556	4645352 316
5	653756 233	4645381 007
6	653779 849	4645380 023
7	653783 587	4645373 552
8	653785 401	4645358 018
9	653782 362	4645344 787
10	653767 418	4645338 182

İbrahim Hakkı ÖZEL

Doç. Dr. Cenap SANCAR

Murat ASLAN

Prof. Dr. Ahmet Ali BAYHAN

Ahmet ERTEKİN

Mehmet KURTULUŞ

İsmail Üye

4646200

405000

135

4646000

405000

4646000

405200

141

İNÖNÜ BULUNDU

İnönü Kültür Varlıklarını  
Koruma ve Bona Kurulu  
09.11.2016 gün ve ...3876...  
yılı karar ekidir.

10638/1-1

## Kültür ve Turizm Bakanlıđından:

### SAMSUN KÜLTÜR VARLIKLARINI KORUMA BÖLGE KURULU KARAR

57.02/305

Toplantı Tarihi ve No : 09.11.2016-164

TOPLANTI YERİ

Karar Tarihi ve No : 09.11.2016-3891

SAMSUN

Sinop İli, Boyabat İlçesi, Gazidere Köyü, Kireçkayası Mevkii 122 ada, 1 parselde tespit edilen tunç çađı yerleşim alanı ve antik taş ocaklarının tescil değerlendirmesine ilişkin, Sinop Valiliđi İl Kültür ve Turizm Müdürlüđünün 12.07.2016 gün ve 2333 sayılı yazısı, 15.08.2016 gün ve 1867 sayılı yazımız ile kurum görüşü sorduđumuz yazımıza cevaben, Sinop Valiliđi Çevre ve Şehircilik İl Müdürlüđünün 25.08.2016 gün ve 3011 sayılı, Sinop İl Özel İdaresi Kültür ve Sosyal İşler Müdürlüđü'nün 30.09.2016 gün ve 10966 sayılı yazıları, Samsun Kültür Varlıklarını Koruma Bölge Kurulu uzmanının hazırladıđı 04.10.2016 gün ve 368 sayılı dosya inceleme raporu okundu, ekleri ve ilgili dosyası incelendi, yapılan görüşmeler sonunda;

Sinop İli, Boyabat İlçesi, Gazidere Köyü, Kireçkayası Mevkii 122 ada, 1 parselde tespit edilen “tunç çađı yerleşim alanı ve antik taş ocaklarının” 2863 sayılı yasanın 6.maddesi kapsamında kaldıđından, I.derece arkeolojik sit alanı olarak tescil edilmesine, sit sınırının ekli 1/5000 ölçekli haritada işaretlendiđi şekilde ve belirtilen koordinatlar doğrultusunda kabul edilmesine, tescil fişinin uygun olduđuna, I. derece arkeolojik sit alanında koruma amaçlı imar planı yapılıncaya kadar Koruma-Kullanma şartları olarak Kültür ve Tabiat Varlıklarını Koruma Yüksek Kurulunun 05.11.1999 gün ve 658 sayılı ilke kararındaki I. derece arkeolojik sit alanlarına ilişkin maddelerin geçerli olduđuna, karar verildi.

D.O.M:36  
ED\_50 3 DERECE SINIR KOORDİNLARI

Nokta No	Y	X
1	394053.096	4594565.479
2	394267.457	4594628.102
3	394457.715	4594659.534
4	394625.069	4594780.839
5	394841.828	4594624.186
6	394948.498	4594525.400
7	394906.203	4594373.733
8	394856.061	4594284.393
9	394717.913	4594197.105
10	394547.810	4594111.927
11	394296.327	4594178.684
12	394050.327	4594197.249
13	393944.156	4594368.080

TUNÇ ÇAĞI YERLEŞİM ALANI VE ANTIK TAŞ OCAKLARI  
İL: SİNOP  
İLÇESİ: BOYABAT  
KÖYÜ: GAZİDERE  
ADA: 122  
PARSEL: 1  
DOSYA ADI: 57.02/305

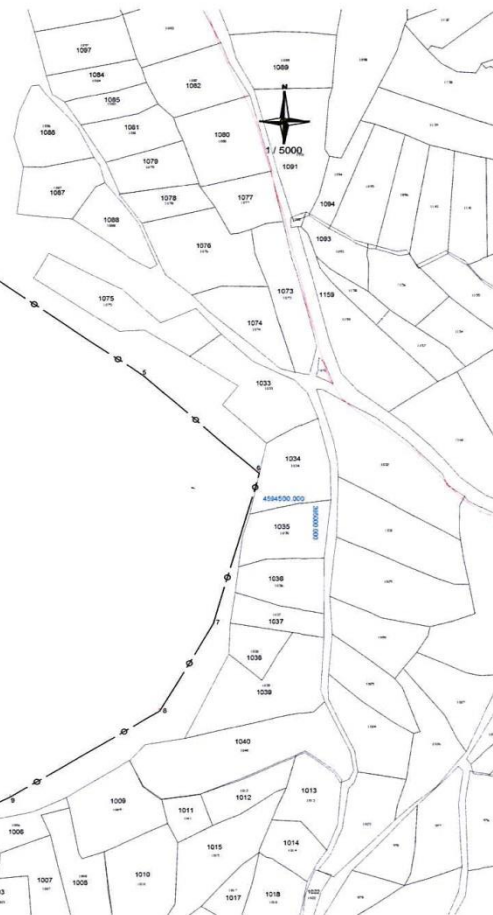

İbrahim Hakkı ÖZEL  
Doç. Dr. Cenap SANCAR  
Murat ASLAN  
Prof. Dr. Ahmet Ali BAYHAN  
Ahmet ERTEKİN  
Mustafa KURTULUŞ  
Temsilci Tye

**UYGUN BULUNDU**  
Samsun Kültür Varlıklarını  
Koruma Bölge Kurulu  
09.11.2016 gün ve .....3891.....  
sayılı karar ekidir.

## **Kültür ve Turizm Bakanlıđından:**

### SAMSUN KÜLTÜR VARLIKLARINI KORUMA BÖLGE KURULU KARAR

57.01/106

Toplantı Tarihi ve No : 09.11.2016-164

TOPLANTI YERİ

Karar Tarihi ve No : 09.11.2016-3881

SAMSUN

Sinop İli, Ayancık İlçesi, Çaylıođlu Köyü Kurtüzü Mahallesi 130 ada 16 parselde tespit edilen tümölüsün tescil deđerlendirmesine iliřkin, Sinop Valiliđi İl Kültür ve Turizm Müdürlüđünün 04.08.2016 gün ve 2603 sayılı yazısı, 16.08.2016 gün ve 1883 sayılı yazımız ile kurum görüřü sorduđumuz yazımıza cevaben, Sinop Valiliđi Çevre ve Şehircilik İl Müdürlüđünün 08.09.2016 gün ve 3168 sayılı, Sinop İl Özel İdaresi Kültür ve Sosyal İşler Müdürlüđü'nün 30.09.2016 gün ve 10966 sayılı, Enerji ve Tabii Kaynaklar Bakanlıđı Maden İşleri Genel Müdürlüđü'nün 05.10.2016 gün ve 433276 sayılı yazıları, Samsun Kültür Varlıklarını Koruma Bölge Kurulu uzmanının hazırladıđı 03.11.2016 gün ve 432 sayılı dosya inceleme raporu okundu, ekleri ve ilgili dosyası incelendi, yapılan görüřmeler sonunda;

Sinop İli, Ayancık İlçesi, Çaylıođlu Köyü Kurtüzü Mahallesi 130 ada 16 parselde tespit edilen Büyük Lüvep Tümölüsünün 2863 sayılı yasanın 6.maddesi kapsamında kaldıđından, I. derece arkeolojik sit alanı olarak tescil edilmesine, sit sınırının ekli 1/1000 ölçekli haritada işaretlendiđi şekilde ve belirtilen koordinatlar dođrultusunda kabul edilmesine, tescil fiřinin uygun olduđuna, I. derece arkeolojik sit alanında koruma amaçlı imar planı yapılıncaya kadar Koruma-Kullanma şartları olarak Kültür ve Tabiat Varlıklarını Koruma Yüksek Kurulunun 05.11.1999 gün ve 658 sayılı ilke kararındaki I. derece arkeolojik sit alanlarına iliřkin maddelerin geçerli olduđuna, karar verildi.

İL: SİNOP  
İLÇE: AYANCIK  
KÖY: ÇAYLIOĞLU KÖYÜ  
TÜRÜ: ARKEOLOJİK SİT ALANI  
DERECESİ: 1. DERECE ARKEOLOJİK SİT ALANI  
— : 1. DERECE ARKEOLOJİK SİT ALANI SINIRI  
ADI: BÜYÜK LÜPEP TÜMÜLÜŞÜ  
DOSYA NO: 57.01/106



4648300

374700

1. DERECE ARKEOLOJİK SİT ALANI SINIR KORDİNATLARI  
UTM3 DATUM EDOĞ MERKEZİ MERİDİYEN 36 DÜLM NO 36

Nokta No	Y	X
1	374795.005	4648295.989
2	374778.815	4648298.200
3	374708.885	4648293.890
4	374799.200	4648274.870
5	374784.845	4648290.900
6	374771.190	4648296.380
7	374784.790	4648299.880
8	374799.180	4648299.000
9	374784.370	4648271.270
10	374781.520	4648294.200

1. DERECE ARKEOLOJİK SİT ALANI SINIR KORDİNATLARI  
UTM3 DATUM EDOĞ MERKEZİ MERİDİYEN 33 76 İMNO 36

Nokta No	Y	X
1	623462.280	4646300.868
2	623452.959	4646309.583
3	623446.875	4646374.206
4	623441.954	4646300.001
5	623440.004	4646430.637
6	623449.034	4646438.783
7	623450.489	4646410.715
8	623473.288	4646370.275
9	623471.070	4646382.470
10	623467.421	4646409.274

İbrahim Bekko ÖZEL  
Doç.Dr.Cenap SANCAR  
Maral ASLAN  
Prof.Dr.Ahmet ALI BAYHAN  
Ahmet EKTEKİN  
Mustafa KURTULUŞ  
4648200  
374700  
Tasavvufi Üye

... BULUNDU  
... Kültür Varlıklarını  
... Bölge Kurulu  
09.11.2016 gün ve ...3881...  
... karar ekidir.

## **Kltr ve Turizm Bakanlıđından:**

### **SAMSUN KLTR VARLIKLARINI KORUMA BLGE KURULU KARAR**

55.02/28

Toplantı Tarihi ve No : 10.11.2016-165

TOPLANTI YERİ

Karar Tarihi ve No : 10.11.2016-3920

SAMSUN

Samsun İli, Asarcık İlçesi, Gkgl Mahallesi Keş Tepesi, maliye hazinesine ait 138 ada, 50 parselde tespit edilen 2 adet tmlsn tescil deęerlendirmesine iliřkin, Samsun Valilięi İİ Kltr ve Turizm Mdrlęnn 17.06.2016 gn ve 1791 sayılı yazısı, 15.08.2016 gn ve 1869 sayılı yazımız ile kurum grř sorduęumuz yazımıza cevaben, Samsun Çevre ve Őehircilik İİ Mdrlęnn 22.08.2016 gn ve 5892 sayılı, Samsun Bykřehir Belediye Bařkanlıęı İmar ve Őehircilik Dairesi Bařkanlıęı'nın 19.09.2016 gn ve 4449 sayılı, Asarcık Belediye Bařkanlıęı'nın 19.08.2016 gn ve 147 sayılı yazıları, Samsun Kltr Varlıklarını Koruma Blge Kurulu uzmanının hazırladıęı 04.10.2016 gn ve 377 sayılı dosya inceleme raporu okundu, ekleri ve ilgili dosyası incelendi, yapılan grřmeler sonunda;

Samsun İli, Asarcık İlçesi, Gkgl Mahallesi Keş Tepesi 138 ada, 50 parselde tespit edilen 2 adet tmls 2863 sayılı yasanın 6.maddesi kapsamında kalan yerlerden olduęundan "I. derece arkeolojik sit alanı" olarak tesciline, sit sınırının ekli 1/2000 lçekli haritada iřaretlendięi Őekilde ve belirtilen koordinatlar doęrultusunda kabul edilmesine, sit sınırı iinde kalan parsellerin tapu ktęnn beyanlar hanesine "I. derece arkeolojik sit alanı" olduęuna dair Őerh konulmasına, I. derece arkeolojik sit alanında koruma amalı imar planı yapılıncaya kadar Koruma-Kullanma Őartları olarak Kltr ve Tabiat Varlıklarını Koruma Yksek Kurulunun 05.11.1999 gn ve 658 sayılı ilke kararındaki I. derece arkeolojik sit alanlarına iliřkin maddelerin geerli olduęuna, karar verildi.

KEŞ TEPEŞ TMLŞLERİ

İL: SAMSUN  
İLÇESİ: ASARCIK  
MAHALLESİ: GKGL  
ADA: 138  
PARSEL: 50  
DOSYA NO: 55.02/28

D.O.M:36  
EDS.3 DERECE SINIR KOORDİNATLARI

No:11 No	X	Y
M1	4543200.000	4543200.000
M2	4543200.000	4543200.000
M3	4543200.000	4543200.000
M4	4543200.000	4543200.000
M5	4543200.000	4543200.000
M6	4543200.000	4543200.000
M7	4543200.000	4543200.000
M8	4543200.000	4543200.000
M9	4543200.000	4543200.000
M10	4543200.000	4543200.000
M11	4543200.000	4543200.000
M12	4543200.000	4543200.000
M13	4543200.000	4543200.000
M14	4543200.000	4543200.000
M15	4543200.000	4543200.000
M16	4543200.000	4543200.000
M17	4543200.000	4543200.000
M18	4543200.000	4543200.000
M19	4543200.000	4543200.000
M20	4543200.000	4543200.000
M21	4543200.000	4543200.000
M22	4543200.000	4543200.000
M23	4543200.000	4543200.000
M24	4543200.000	4543200.000
M25	4543200.000	4543200.000
M26	4543200.000	4543200.000
M27	4543200.000	4543200.000
M28	4543200.000	4543200.000
M29	4543200.000	4543200.000
M30	4543200.000	4543200.000
M31	4543200.000	4543200.000
M32	4543200.000	4543200.000
M33	4543200.000	4543200.000
M34	4543200.000	4543200.000
M35	4543200.000	4543200.000
M36	4543200.000	4543200.000
M37	4543200.000	4543200.000
M38	4543200.000	4543200.000
M39	4543200.000	4543200.000
M40	4543200.000	4543200.000

138 ADA

1. DERECE ARKEOLOJİK SİT ALANI SINIRI

4

50

M2 TMLŞ

M1 TMLŞ

23

YENİ BLND

Samsun Kltr Varlıkları

İnceleme Blge Kurulu

10.11.2016 gn ve 9919...

sayılı karar ekidir.

ASLİ BİLİR



Abrahim Hakkı ZEL

Doç.Dr.Cenap SANCAR

Murat ASLAN

Prof.Dr.Ahmet Ali BAYHAN

Ahmet ERTEKİN

Mustafa KURTULUS

Temsilci ye



09.02.38

Toplantı Tarihi ve No : 17.11.2016 - 143

TOPLANTI YERİ

Karar Tarihi ve No : 17.11.2016 - 5690

AYDIN

Aydın İli, Çine İlçesi, Kabataş Mahallesi, Tepecik Mevkiinde bulunan ve tapunun M20-d2 paftasında yer alan ve 1/25000 ölçekli haritada sınırları belirlendiđi şekilde 2863 sayılı Kültür Varlıklarını Koruma Kanunu kapsamında Korunması Gerekli Kültür Varlığı kapsamında, I. ve III. Derece Arkeolojik Sit olarak İzmir II Numaralı Kültür ve Tabiat Varlıklarını Koruma Kurulu'nun 15.12.1995, 26.02.1997 tarih ve 5419, 6541 sayılı kararları ile tescilli Tepecik Tümülsündeki kaçak kazıya ilişkin Aydın Valiliđi, İl Kültür ve Turizm Müdürlüğü'nün 27.10.2016, 02.11.2016 tarih ve 6114, 6261 sayılı yazısı, Aydın Müze Müdürlüğü Uzmanlarının 21.10.2016 tarihli raporu, Aydın Kültür Varlıklarını Koruma Bölge Kurulu Müdürlüğü 31.10.2016 tarih ve 4211 sayılı yazısı, Aydın Kültür Varlıklarını Koruma Bölge Kurulu Müdürlüğü Uzmanları'nın 01.11.2016, 02.11.2016, 10.11.2016 tarihli raporu okundu. Ekler ve konuya ilişkin tüm bilgi ve belgeler incelendi. Yapılan görüşmeler sonucunda;

Aydın İli, Çine İlçesi, Kabataş Mahallesi, Tepecik Mevkiinde bulunan ve tapunun M20-d2 pafta, parsel numarasında kayıtlı İzmir II Numaralı Kültür ve Tabiat Varlıklarını Koruma Kurulu'nun 15.12.1995, 26.02.1997 tarih ve 5419, 6541 sayılı kararları ile tescilli Tepecik Tümülsündeki kaçak kazı yapan ve yaptıranlar hakkında 2863 sayılı Kültür ve Tabiat Varlıklarını Koruma Kanunu muhalefetten suç duyurusunda bulunulmasına, kaçak kazı çukurunun hukuki sürecin tamamlanması ile birlikte Aydın Müze Müdürlüğü denetiminde ilgili Belediyesince iş makinesi kullanılmadan el marifetiyle kapatılmasına, uygulama sonuçlarına ilişkin hazırlanacak teknik rapor ve fotoğrafların Koruma Bölge Kurulu Müdürlüğüne iletilmesine, ilgili idarelerce kaçak kazı alanı ve çevresinde fiziki ve inşai müdahale içermeyen can ve mal güvenliđi ile kaçak kazıların önlenmesine yönelik gerekli güvenlik tedbirlerinin alınmasına ve sonucundan Koruma Bölge Kurulu Müdürlüğüne bilgi verilmesine, tescilli Tepecik Tümülsünün sit irdelemesi ve sayısallaştırmasına yönelik Koruma Bölge Kurulu Müdürlüğü Uzmanlarının hazırlanan kararımız eki 1/2500 ölçekli haritada sınırları belirtilen I. ve III. Derece Arkeolojik Sit haritası ve Geçiş Dönemi Yapılaşma koşullarının uygun olduđuna, I. ve III. Derece Arkeolojik Sit içerisinde yapılacak her türlü uygulama öncesinde Kurulumuzdan görüş alınması gerektiđine karar verildi.

**AYDIN İLİ, ÇİNE İLÇESİ, KABATAŞ MAHALLESİ, KABATAŞ TÜMÜLÜSÜ I. VE III.**

**DERECE ARKEOLOJİK SİT SINIRLARINA İLİŞKİN GEÇİŞ DÖNEMİ KORUMA**

**ESASLARI VE KULLANMA ŞARTLARI**

1) Geçiş dönemi koruma esasları ve kullanma şartları, Koruma Amaçlı İmar Planı yapıncaya kadar geçerlidir. Ancak Koruma Amaçlı İmar Planının, 2863 sayılı yasanın ilgili maddesi geređi ilgili idarece 3 (üç) yıl içinde yapılması gerekmektedir. 3 yıllık süre içinde zorunlu nedenlerle plan yapılmadıđı takdirde Koruma Bölge Kurulunca gerekçeli olarak bu süre uzatılabilir. Uzatılan süre içerisinde geçiş dönemi koruma esasları ve kullanma şartları uygulanır.

2) Kltr ve Tabiat Varlıklarını Koruma Yksek kurulunun 05.11.1999 tarih ve 658 sayılı ilke kararının I. Derece Arkeolojik Sitlere iliřkin belirlenen koruma ve kullanma kořullarına uyulacaktır. Buna gre, bu alanlarda, kesinlikle hićbir yapılařmaya izin verilemez, imar planlarında aynen korunacak sit alanı olarak belirlenir, bilimsel amaćlı kazıların dıřında hićbir kazı yapılamaz.

3) Kltr ve Tabiat Varlıklarını Koruma Yksek kurulunun 05.11.1999 gn ve 658 sayılı ilke kararının III. Derece Arkeolojik Sitlere iliřkin belirlenen koruma ve kullanma kořullarına uyulur. Buna gre yeni yapılařma ncesinde ilgili Mzesince sondaj kazısı yapılması ve sondaj kazısı sonucuna iliřkin rapor ve eklerinin (kroki, resim vb.) deęerlendirilmesinden sonra Koruma Blge Kurulunca alınacak karar doęrultusunda uygulamaya gidilecektir.

4) III. Derece Arkeolojik Sit sınırları ićerisinde kalan parsellerde, parselin sit sınırları ićerisinde kalan kesiminde yapılařma kořulları  $h=6,50m$ .dir. Yola ve parsel sınırlarına 5 metreden fazla yaklařılamaz. Yapı inřaat taban alanı toplamı hićbir kořulda  $75m^2$ 'yi gećmeyecektir.

5) Koruma Amaćlı İmar Planı yapılıncaya kadar, tevhid ve ifraz iřlemleri teknik altyapı ćalıřmaları, kadastral uygulamalar vb. gibi gerekli durumlarda Koruma Blge Kurulu kararı alınır.

6) İnřaatın bitiminde, sondaj sonućlarına iliřkin Koruma Blge Kurulu kararında belirtilmesi halinde, Belediye ile proje melliflerince uygulamanın Koruma Blge Kurulu kararına uygun olarak sonućlandıđına dair hazırlanacak rapor Koruma Blge Kurulu Mdrlęne iletilip, iskan izni verilmesinde sakınca olmadıđına iliřkin Mdrlęn uygun grř alınmadan, iskan izni verilemez.

7) Gećiř dnemi koruma esasları ve kullanma Őartlarında deęinilmeyen konularda Kltr ve Tabiat Varlıklarını Koruma Kanunu, ilgili ynetmelikler ve Kltr ve Tabiat Varlıklarını Koruma Yksek Kurulunun ilke kararları gećerlidir.

AYDIN İLİ, ÇİNE İLÇESİ, KABATAŞ MAHALLESİ  
(TEPECİK TÜMÜLÜSÜ) 1. ve 3. DERECE ARKEOLOJİK SİT HARİTASI

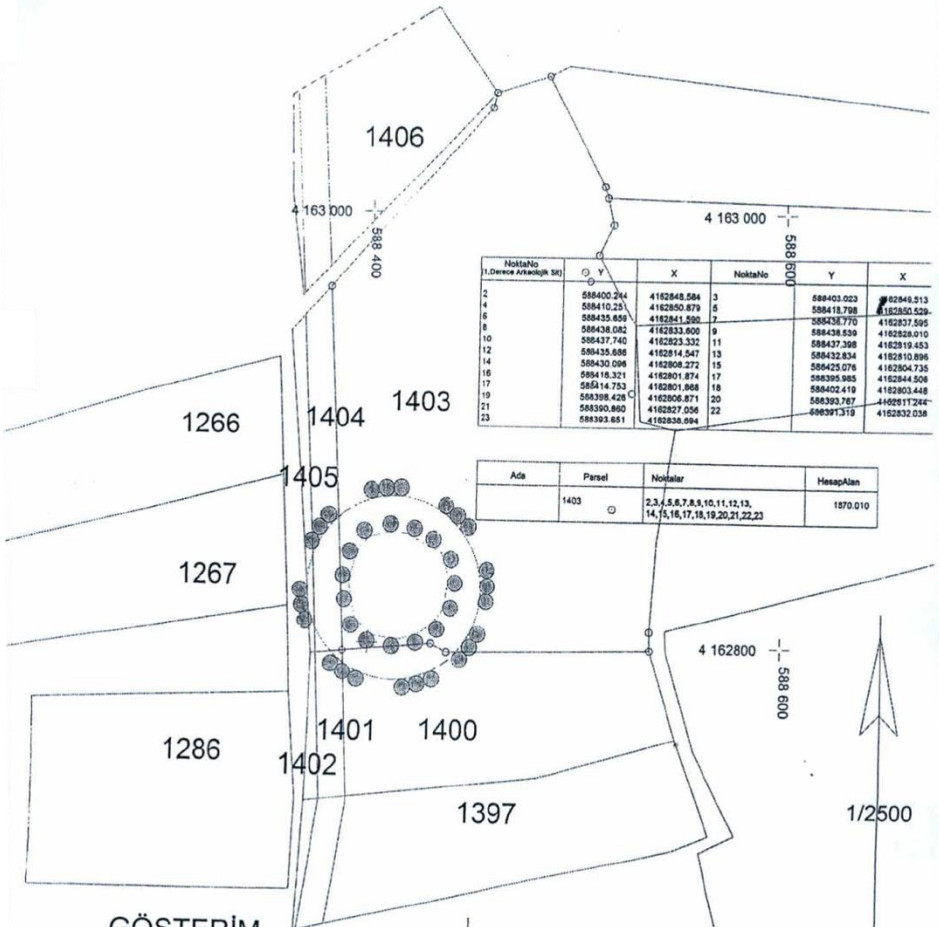

NoktaNo 1.Derece Arkeolojik Sit	X	Y	NoktaNo	X	Y
2	586400.264	4162848.584	3	586403.023	4162941.513
4	588410.251	4162850.879	5	588418.798	4162850.529
6	586435.860	4162841.506	7	586436.770	4162827.595
8	586438.082	4162833.900	9	586438.529	4162828.010
10	586437.740	4162823.332	11	586437.308	4162819.453
12	586435.886	4162814.547	13	586432.834	4162810.896
14	586430.096	4162808.272	15	586425.076	4162804.735
16	586416.321	4162801.874	17	586395.965	4162804.506
17	586414.753	4162801.868	18	586402.419	4162803.448
19	586398.426	4162806.871	20	586393.767	4162811.246
21	586390.860	4162827.056	22	586397.378	4162832.038
23	586393.851	4162838.064			

Ada	Parsel	Noktalar	HesapAlan
1403		2,3,4,5,6,7,8,9,10,11,12,13, 14,15,16,17,18,19,20,21,22,23	1570.010

GÖSTERİM

- 1. Derece Arkeolojik Sit Sınırı
- 3. Derece Arkeolojik Sit Sınırı

HAZIRLAYANLAR

Mehmet YILMAZ  
Bölge Kurulu Müdür/Arkeolog

Salih YILDIRIM  
Müze Araştırmacısı/Sanat Tarihçisi

Hayva SEÇER SAĞINÇ  
Şehir Plancısı

Not: ED 50 3 DERECELİK KOORDİNAT SİSTEMİNDE HAZIRLANMIŞTIR. SİT SINIRLARINDA ÇIZGI ESASTIR.

## Kültür ve Turizm Bakanlıđından:

### NEVŞEHİR KÜLTÜR VARLIKLARINI KORUMA BÖLGE KURULU KARAR

Dosya No : 51.02.51

Toplantı Tarihi : 25-26-27-28/10/2016-162

Karar Tarihi ve No : 27/10/2016-2350

TOPLANTI YERİ

NEVŞEHİR

Niğde İli, Bor İlçesi, 34 pafta, 278 ada, 2-3-4 parselde kayıtlı Nevşehir Kültür ve Tabiat Varlıklarının Koruma Kurulunun 13.07.1996 tarih ve 510 sayılı kurul kararı ile tescilli Abdülatif Camii'nin koruma alanının belirlenmesinin istendiđi Bor Belediye Başkanlığı'nın 26.05.2016 gün ve 1427 sayılı yazısı ve Müdürlüğümüzün 26.10.2016 tarih ve 3615 sayılı uzman raporu okundu, ekleri incelendi, yapılan görüşmeler sonucunda;

Niğde İli, Bor İlçesi, 34 pafta, 278 ada, 2-3-4 parselde yer alan tescilli Abdülatif Camii ile caminin güneyinde 278 ada, 1 parselde yer alan tescilli çeşmenin koruma alanı sınırlarının kararımız eki 1/1000 ölçekli haritada belirtildiđi şekliyle uygun olduğuna, koruma alanı sınırları içerisinde yer alan parsellerde Kültür ve Tabiat Varlıklarını Koruma Yüksek Kurulu'nun 05.11.1999 tarih / 664 sayılı ilke kararı geređi yapılacak her türlü uygulama öncesinde Kurulumuz izni alınmasına karar verildi.

# NİĞDE İLİ, BOR İLÇESİ, HARİM MAHALLESİ

## 278 ADA, 1, 2, 3, 4 TESCİLLİ PARSELLER KORUMA ALANI

