



Etat de la
population

2017

Statistiques
sur la Ville de
Luxembourg

La population de la Ville de Luxembourg

La population de la Ville	2
Les habitants	2
Les mouvements de la population en 2017	3
Les inscrits au registre de la population de 1985 à 2017	4
Les inscrits au registre de la population de 2001 à 2017	4
Pyramide d'âge au 31/12/2017	5
Les habitants de la Ville par continents au 31/12/2017	6
Les habitants communautaires de la Ville au 31/12/2017	6
Les habitants européens de la Ville au 31/12/2017	7
La population de la Ville par quartiers au 31/12/2017	8
Beggen	11
Belair	13
Bonnevoie – Nord / Verlorenkost	15
Bonnevoie-Sud	17
Cents	19
Cessange	21
Clausen	23
Dommeldange	24
Eich	27
Gare	29
Gasperich	31
Grund	33
Hamm	35
Hollerich	37
Kirchberg	39
Limpertsberg	41
Merl	43
Mühlenbach	45
Neudorf / Weimershof	47
Pfaffenthal	49
Pulvermühle	51
Rollingergrund / Belair-Nord	53
Ville Haute	55
Weimerskirch	57
Tableau des nationalités	59

La population de la Ville

Les habitants

En date du 31 décembre 2017 la Ville de Luxembourg avait une population de :

116.328 habitants

(114.090 fin 2016 / 110.499 fin 2015 / 107.340 fin 2014 / 103.943 fin 2013 / 100.390 fin 2012 / 96.750 fin 2011 / 93.865 fin 2010)

Luxembourgeois : 33.924 (29,16 %)

Etrangers : 82.404 (70,84 %)

Femmes : 56.783 (48,81 %)

Hommes : 59.545 (51,19 %)

164 nationalités

106.622 Européens

4.673 Asiatiques

2.582 Américains

2.256 Africains

125 Océaniens

41 Indéterminée

29 Sans

Les mouvements de la population en 2017 :

Mouvements naturels (A) :	567
Naissances:	1.197
Décès:	630

Mouvements migratoires (B) :	1.703
Arrivées d'une commune luxembourgeoise:	4.162
Arrivées de l'étranger:	12.597
Total des arrivées:	16.759
Départs vers une commune luxembourgeoise:	7.614
Départs vers l'étranger:	4.359
Total des départs:	11.973
Radiations d'office	3.083

Solde communes luxembourgeoises:	-3.452
Solde étranger:	8.238

Mouvements correctifs (C):	-32
-----------------------------------	------------

Solde mouvements de la population (A+B+C):	2.238
---	--------------

Mouvements à l'intérieur de la Ville :	10.358
---	---------------

Les inscrits au registre de la population de 1985 à 2017

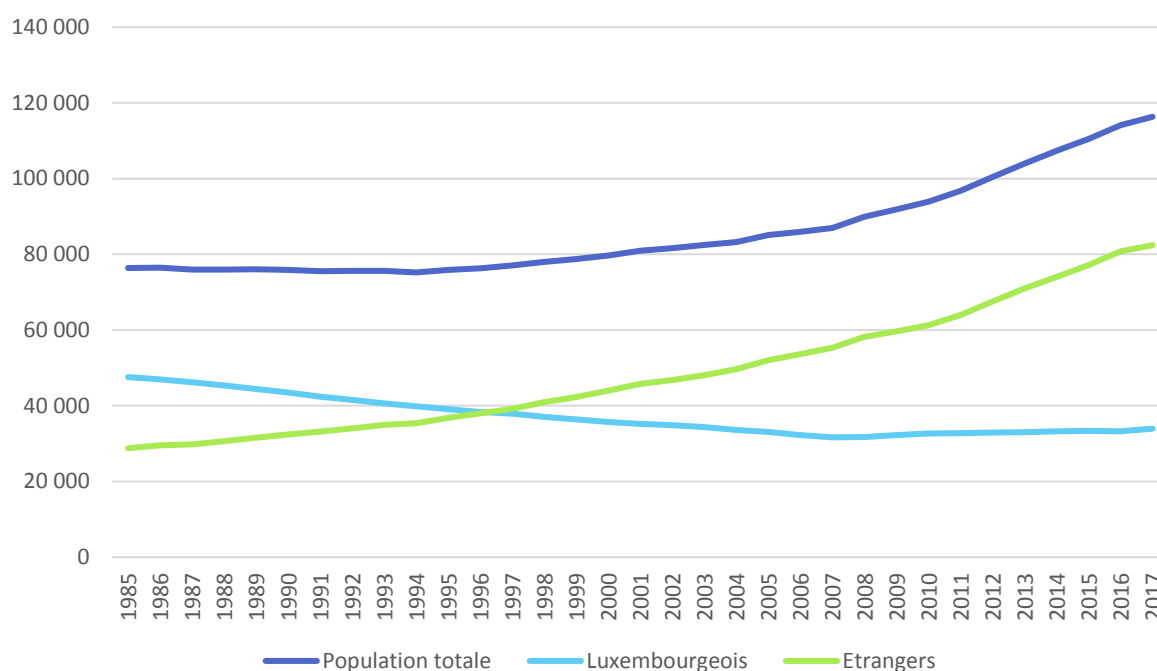

Les inscrits au registre de la population de 2001 à 2017

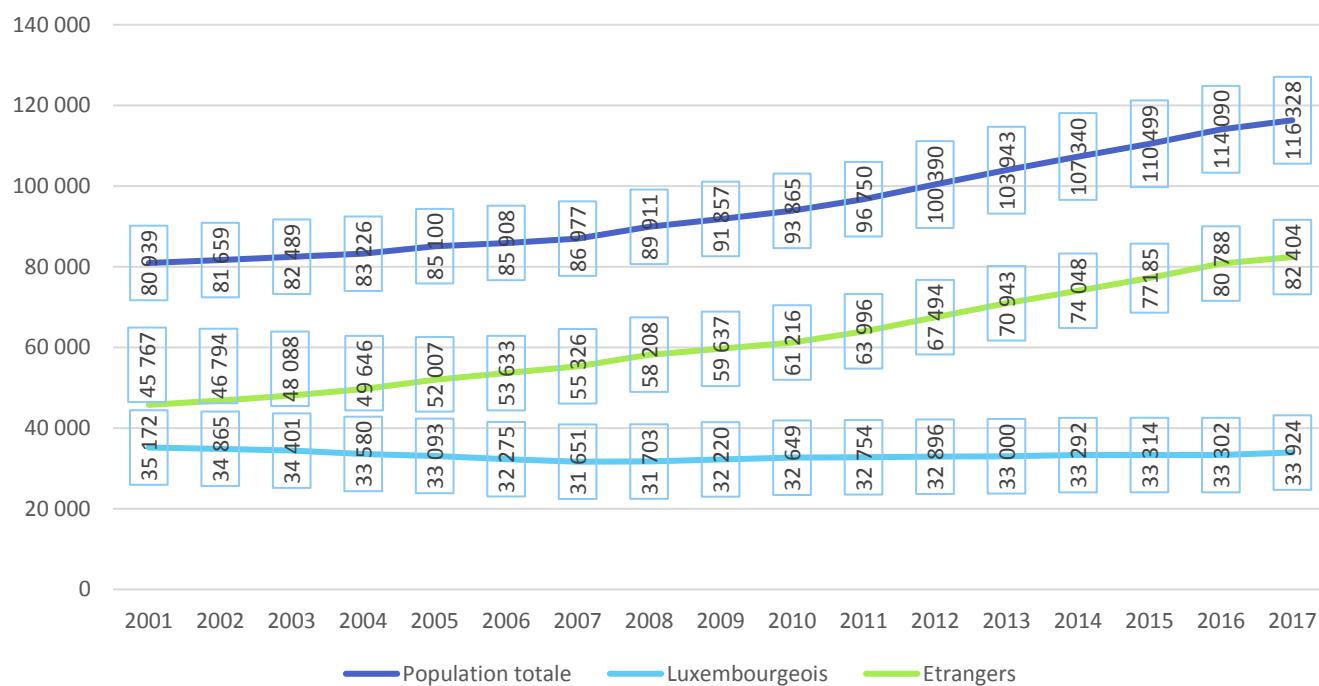

Pyramide d'âge au 31/12/2017

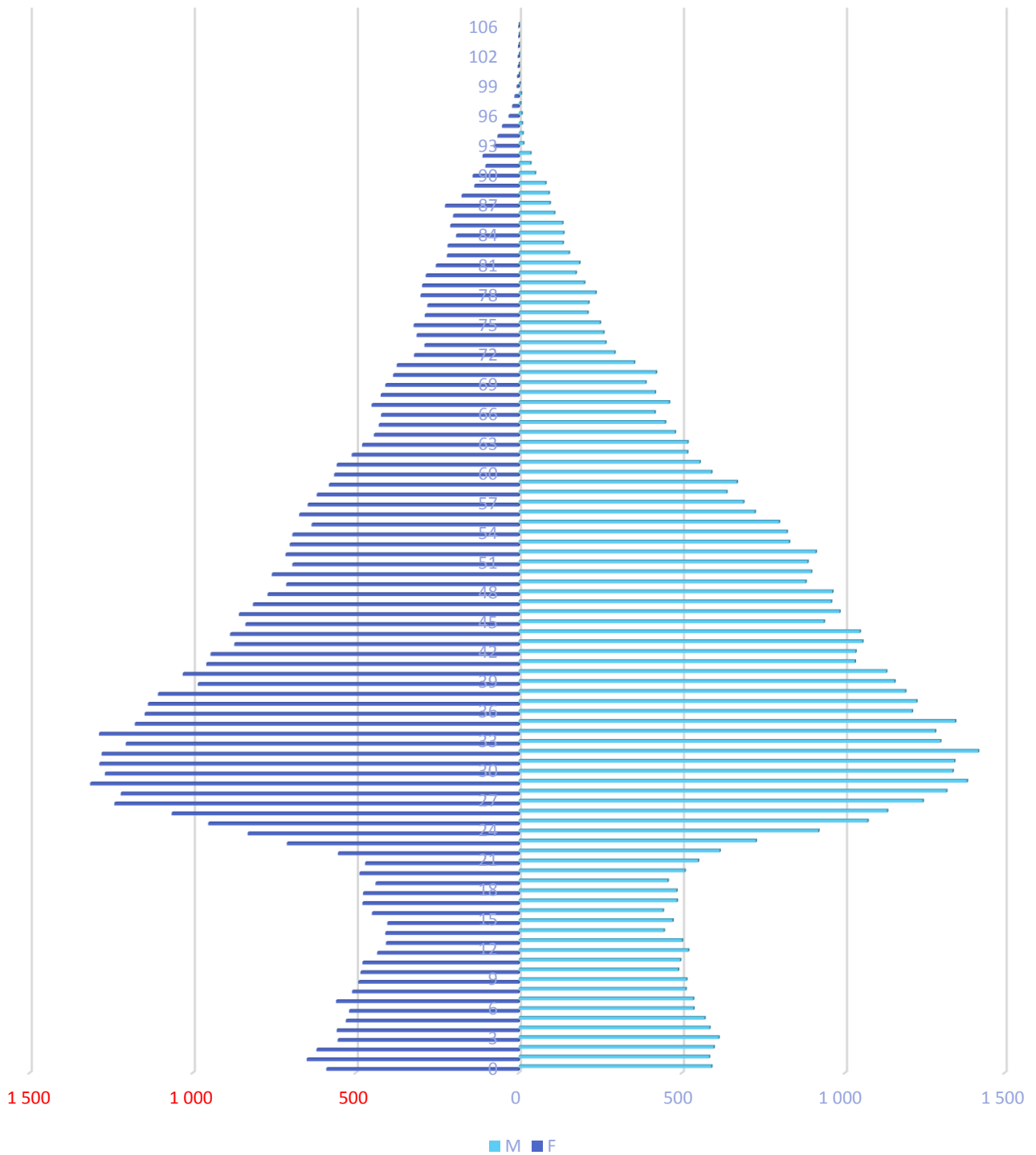

Les habitants de la Ville par continents au 31/12/2017

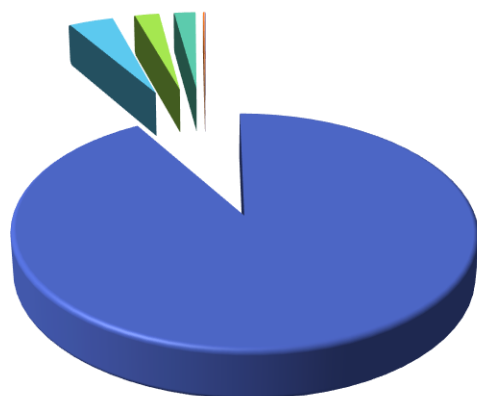

Européens (106 622)	Asiatiques (4 673)	Américains (2 582)	Africains (2 256)
Océaniens (125)	Indéterminés (41)	Sans (29)	

Les habitants communautaires de la Ville au 31/12/2017

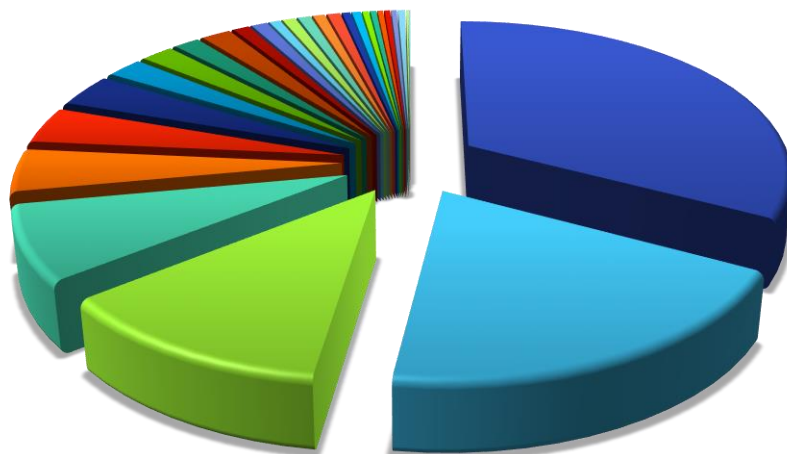

Luxembourgeois (33924)	Français (20102)	Portugais (12435)	Italiens (8024)
Belges (4597)	Allemands (3968)	Espagnols (3566)	Britanniques (2214)
Roumains (1983)	Polonais (1562)	Grecs (1806)	Suédois (980)
Néerlandais (964)	Danois (679)	Irlandais (800)	Hongrois (780)
Finlandais (729)	Bulgares (789)	Tchèques (485)	Lituanais (539)
Estoniens (400)	Slovaques (372)	Autrichiens (347)	Lettons (347)
Slovènes (335)	Croates (423)	Maltais (134)	Cypriotes (100)

Les habitants européens de la Ville au 31/12/2017

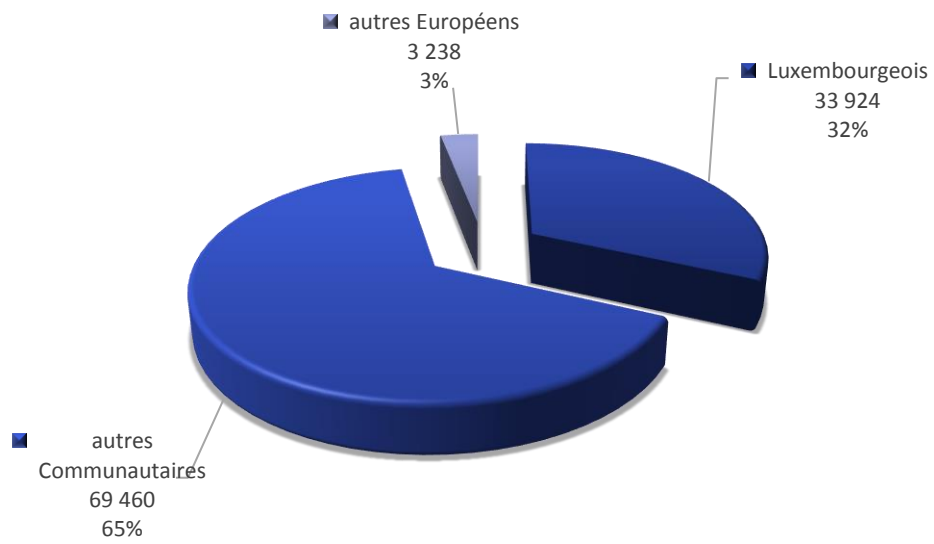



La population de la Ville par quartiers

La population de la Ville par quartiers au 31/12/2017

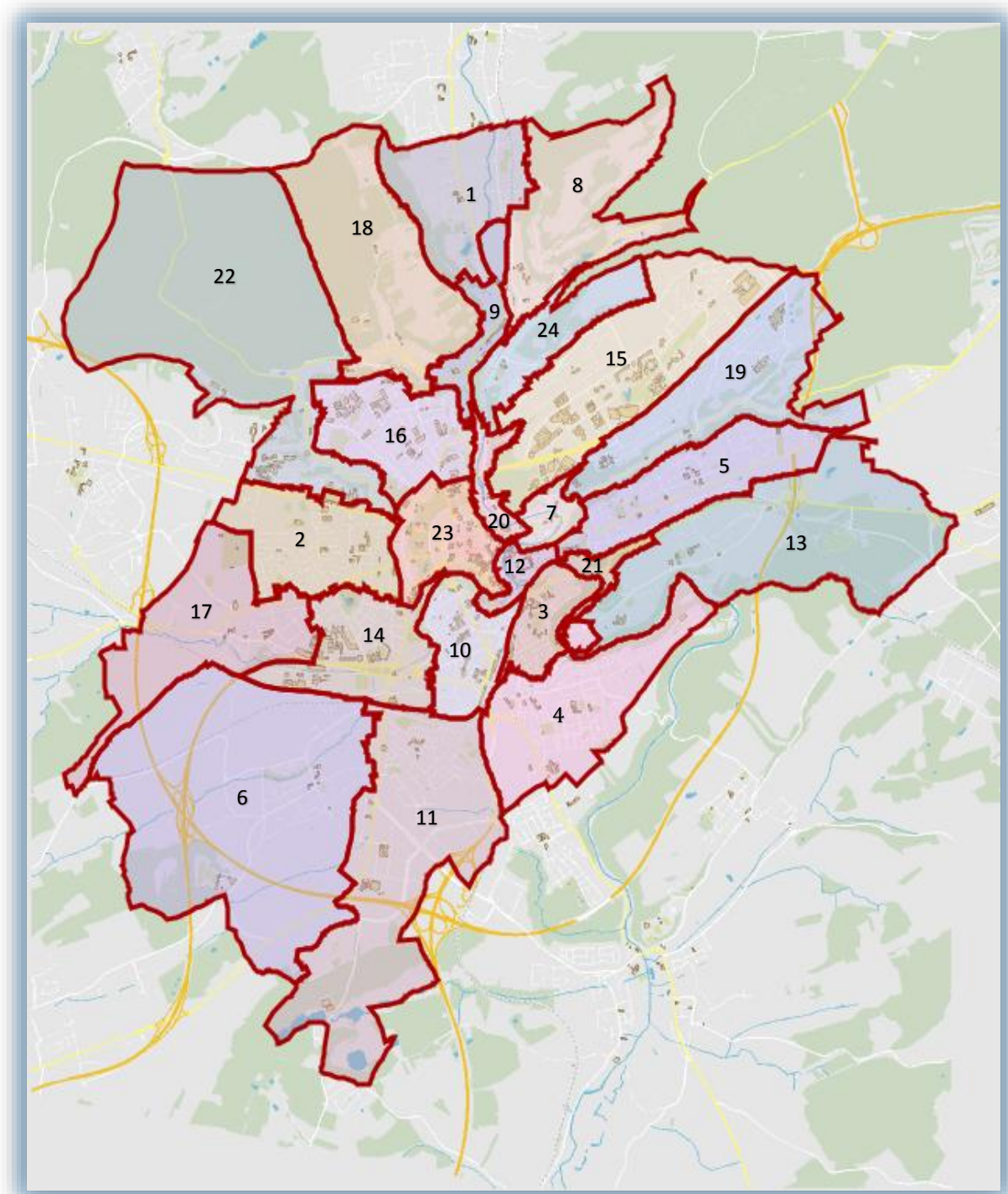

		<i>Total</i>	<i>% luxembourgeois</i>	<i>% étrangers</i>
1	BEGGEN	3 653	29,37%	70,63%
2	BELAIR	11 397	30,23%	69,77%
3	BONNEVOIE-NORD/VERLORENKOST	4 200	28,48%	71,52%
4	BONNEVOIE-SUD	12 556	33,71%	66,29%
5	CENTS	6 268	50,80%	49,20%
6	CESSANGE	4 330	36,03%	63,97%
7	CLAUSEN	989	25,38%	74,62%
8	DOMMELDANGE	2 579	30,13%	69,87%
9	EICH	2 820	26,42%	73,58%
10	GARE	10 487	15,49%	84,51%
11	GASPERICH	5 959	35,64%	64,36%
12	GRUND	950	40,00%	60,00%
13	HAMM	1 456	43,89%	56,11%
14	HOLLERICH	6 963	24,11%	75,89%
15	KIRCHBERG	5 673	22,77%	77,23%
16	LIMPERTSBERG	10 435	25,47%	74,53%
17	MERL	5 683	26,85%	73,15%
18	MUEHLENBACH	1 942	29,15%	70,85%
19	NEUDORF/WEIMERSHOF	6 177	23,57%	76,43%
20	PFAFFENTHAL	1 251	38,85%	61,15%
21	PULVERMUEHL	361	31,30%	68,70%
22	ROLLINGERGRUND/BELAIR-NORD	4 324	26,78%	73,22%
23	VILLE-HAUTE	3 500	32,09%	67,91%
24	WEIMERSKIRCH	2 375	26,82%	73,18%
	TOTAL	116 328	29,16%	70,84%

Beggen

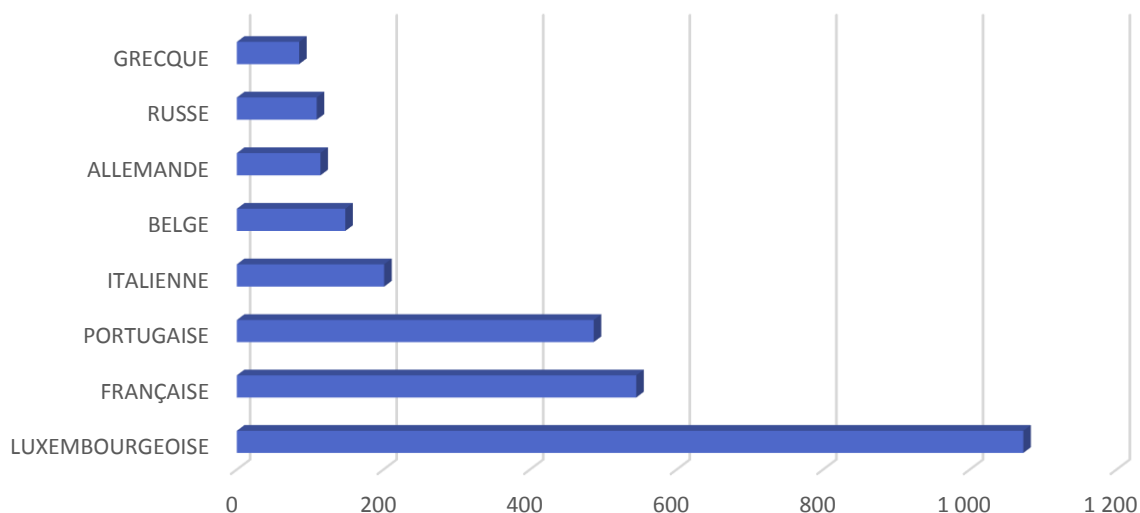

Nationalité principale	Résidents				
		CAP-VERDIENNE	11	MOLDAVE	2
TOTAL	3 653	NEPALAISE	11	IRAQUIENNE	2
LUXEMBOURGEOISE	1 073	AMERICAINE (USA)	11	INDÉTERMINÉE	2
FRANÇAISE	545	CROATE	10	TOGOLAISE	2
PORTUGAISE	487	AZERBAÏDJANAISE	10	ERYTHREE	2
ITALIENNE	201	BOSNIAQUE	9	BIÉLORUSSE	2
BELGE	148	TUNISIENNE	9	GUINEENNE	2
ALLEMANDE	114	MAURICIENNE	9	PAKISTANAISE	2
RUSSE	114	MACEDONIENNE	7	COSTA-RICIENNE	2
GRECQUE	85	SLOVÈNE	7	BANGLADAISE	1
ROUMAINE	82	AUTRICHIENNE	7	SUD-AFRICAINE	1
ESPAGNOLE	74	KOSOVARE	6	CONGOLAISE (COD)	1
POLONAISE	71	CAMEROUNAISE	6	SOMALIENNE	1
BRITANNIQUE	53	LIBANAISE	6	AUSTRALIENNE	1
INDIENNE	48	DANOISE	5	CYPRIOTE	1
CHINOISE (TJ)	45	PHILIPPINE	5	SALVADORIENNE	1
IRLANDAISE	35	ALBANAISE	5	DOMINICAINE	1
NÉERLANDAISE	29	NORVÉGIENNE	4	AFGHANE	1
HONGROISE	27	SERBE	4	MALIENNE	1
SLOVAQUE	23	IRANIENNE	4	SINGAPOURIENNE	1
LITUANIENNE	19	ISRAELIENNE	4	ANGOLAISE	1
UKRAINIENNE	18	MALAISIENNE	4	NIGERIANE	1
TURQUE	17	SYRIENNE	4	PERUVIENNE	1
TCHÈQUE	16	MEXICAINE	3	SUD-COREENNE	1
FINLANDAISE	16	SUISSE	3	SENEGALAISE	1
SUÉDOISE	15	MALTAISE	3	MONGOLE	1
BRESILIENNE	15	ALGÉRIENNE	2	CHILIENNE	1
BULGARE	14	JAPONAISE	2	GHANEENNE	1
MONTENEGRINE	14	JORDANIENNE	2	ETHIOPIENNE	1
ESTONIENNE	12	EGYPTIENNE	2	GEORGIENNE	1
LETTONNE	12	THAÏLANDAISE	2	GAMBIENNE	1
MAROCAINE	11	MALGACHE	2	TADJIK	1

2016

évolution

2017

3.455

+ 198

3.653

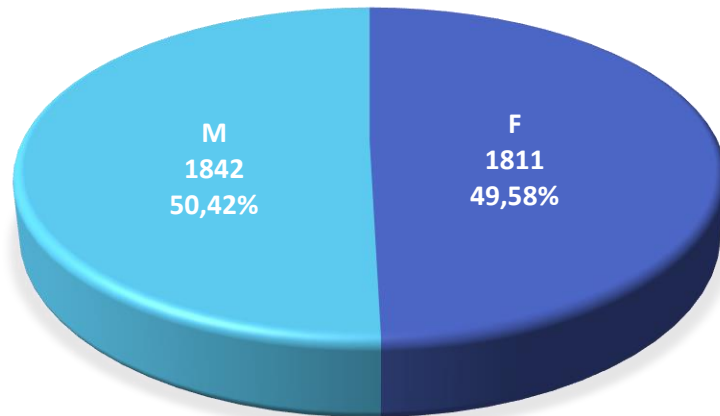

Population / Âge

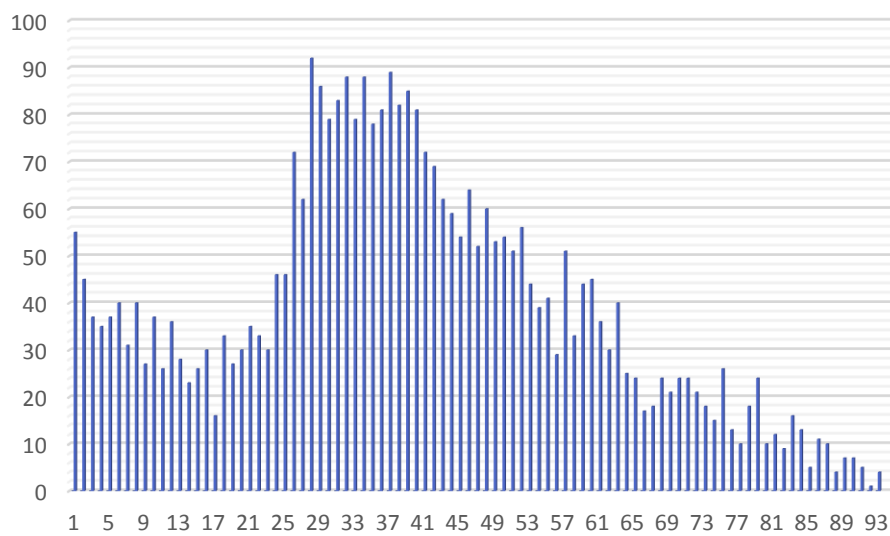

Belair

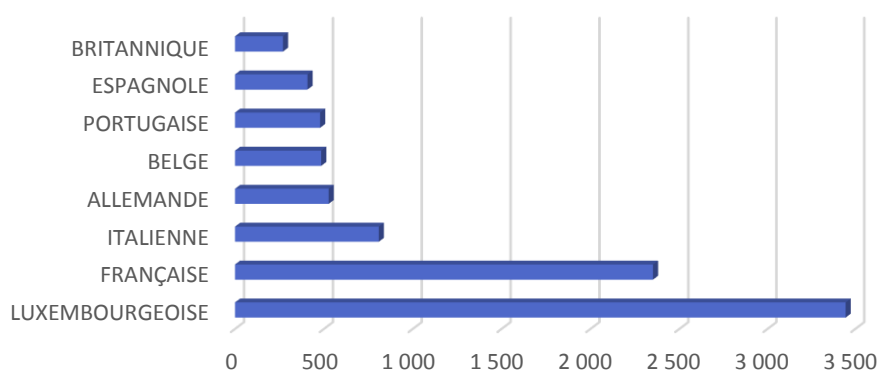

Nationalité principale	Résidents				
TOTAL	11 397	MAROCAINE	24	EQUATORIENNE	4
LUXEMBOURGEOISE	3 445	SUISSE	22	MONTENEGRINE	3
FRANÇAISE	2 352	MALTAISE	22	SOMALIENNE	3
ITALIENNE	809	ERYTHREE	22	DOMINICAINE	3
ALLEMANDE	527	PHILIPPINE	19	PERUVIENNE	3
BELGE	485	ISRAELIENNE	18	SENEGALAISE	3
PORTUGAISE	479	IRAQIENNE	17	IVOIRIENNE	3
ESPAGNOLE	408	NORVÉGIENNE	16	CHILIENNE	3
BRITANNIQUE	270	AFGHANE	16	KAZAKHE	3
AMERICAINE (USA)	206	MEXICAINE	13	INDONESIENNE	3
GRECQUE	176	CAP-VERDIENNE	13	BURKINA FASO	3
SUÉDOISE	161	ALBANAISE	13	EGYPTIENNE	2
ROUMAINE	148	CAMEROUNAISE	13	MALGACHE	2
POLONAISE	147	THAILANDAISE	12	VIETNAMIENNE	2
NÉERLANDAISE	114	KOSOVARE	11	SINGAPOURIENNE	2
IRLANDAISE	110	BOSNIAQUE	9	MALAISIENNE	2
CHINOISE (TJ)	108	COLOMBIENNE	9	INDÉTERMINÉE	2
INDIENNE	103	SUD-AFRICAINE	8	BIÉLORUSSE	2
DANOISE	98	MAURICIENNE	8	GUINEENNE	2
RUSSE	96	ARGENTINE	8	KENYENNE	2
JAPONAISE	78	ISLANDAISE	7	HATTIENNE	2
HONGROISE	76	CYPRIOTE	7	SANS	2
FINLANDAISE	71	TUNISIENNE	6	NIGERIANE	1
BRESILIENNE	56	IRANIENNE	6	PARAGUAYENNE	1
BULGARE	54	SUD-COREENNE	6	NAMIBIENNE	1
TCHÈQUE	49	NEO-ZELANDAISE	6	LIBANAISE	1
CROATE	45	ALGÉRIENNE	5	BENINOISE	1
AUTRICHIENNE	36	AUSTRALIENNE	5	ETHIOPIENNE	1
SLOVÈNE	35	SYRIENNE	5	CAMBODGIENNE	1
ESTONIENNE	34	TOGOLAISE	5	CUBAINE	1
LITUANIENNE	31	MONGOLE	5	COSTA-RICIENNE	1
LETTONNE	30	PAKISTANAISE	5	GEORGIENNE	1
TURQUE	28	JAMAICAINE	5	CHINOISE (RC)	1
SLOVAQUE	28	SERBE	4	GAMBIENNE	1
CANADIENNE	27	VENEZUELIENNE	4	ZIMBABWEENNE	1
UKRAINIENNE	25	AZERBAÏDJANAISE	4	RWANDAISE	1
		GHANEENNE	4		

2016

évolution

2017

11.285

+ 112

11.397

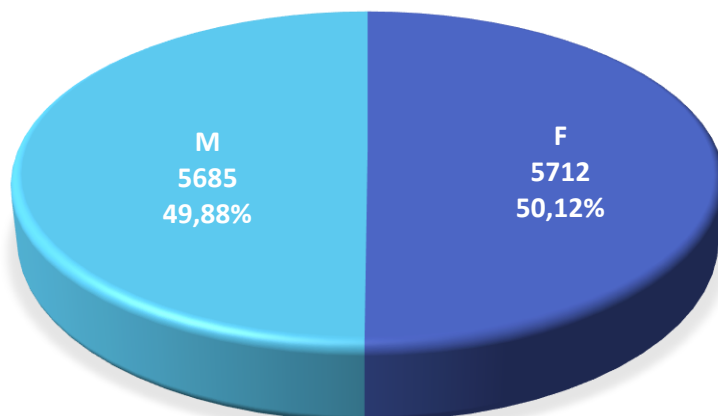

Population / Âge

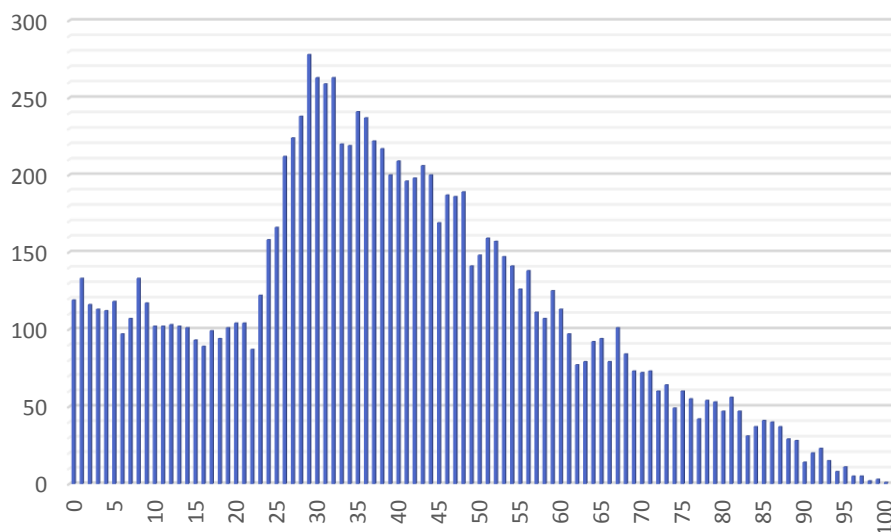

Bonnevoie - Nord / Verlorenkost

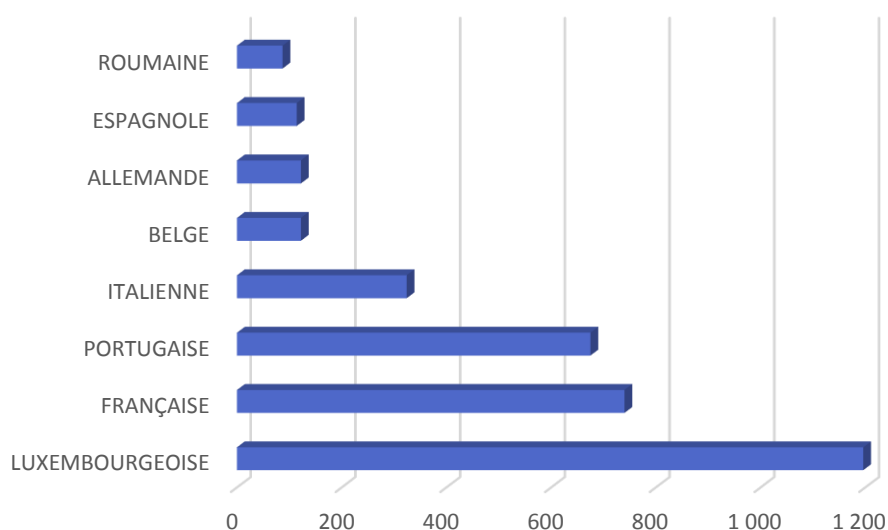

Nationalité principale	Résidents	HONGROISE	13	VENEZUELIENNE	2
TOTAL	4 200	BOSNIAQUE	11	TOGOLAISE	2
LUXEMBOURGEOISE	1 196	NEPALAISE	11	PERUVIENNE	2
FRANÇAISE	740	CANADIENNE	10	SUD-COREENNE	2
PORTUGAISE	675	CAMEROUNAISE	10	SENEGALAISE	2
ITALIENNE	324	AUTRICHIENNE	10	BENINOISE	2
BELGE	122	ESTONIENNE	9	SANS	2
ALLEMANDE	122	LETTONNE	9	BOLIVIENNE	2
ESPAGNOLE	114	TUNISIENNE	9	BURKINA FASO	2
ROUMAINE	87	SLOVÈNE	9	MACEDONIENNE	1
INDIENNE	71	NORVÉGIENNE	8	ISLANDAISE	1
BRITANNIQUE	64	KOSOVARE	8	CYPRIOTE	1
GRECQUE	50	SLOVAQUE	8	ALBANAISE	1
POLONAISE	34	MEXICAINE	7	SALVADORIENNE	1
SUÉDOISE	33	PHILIPPINE	7	VIETNAMIENNE	1
AMERICAINE (USA)	25	DOMINICAINE	7	AFGHANE	1
CAP-VERDIENNE	23	ALGÉRIENNE	6	SINGAPOURIENNE	1
CHINOISE (TJ)	22	SYRIENNE	6	COLOMBIENNE	1
IRLANDAISE	22	AZERBAÏDJANAISE	6	ARMÉNIENNE	1
BRESILIENNE	22	BANGLADAISE	5	NIGERIANE	1
BULGARE	21	UKRAINIENNE	5	INDÉTERMINÉE	1
MAROCAINE	20	THAILANDAISE	5	PARAGUAYENNE	1
NÉERLANDAISE	20	MAURICIENNE	5	MONGOLE	1
CROATE	19	JORDANIENNE	4	GUINEE-BISSAU	1
FINLANDAISE	19	TURQUE	4	TANZANIENNE	1
SERBE	17	IRANIENNE	3	BIÉLORUSSE	1
DANOISE	16	IRAQIENNE	3	NIGERIENNE	1
RUSSE	15	IVOIRIENNE	3	GEORGIENNE	1
TCHÈQUE	15	CUBAINE	3	OUZBEK	1
MONTENEGRINE	14	JAPONAISE	2	BURUNDAISE	1
SUISSE	14	MALTAISE	2	HONDURIENNE	1
LITUANIENNE	13	MOLDAVE	2	NORD-COREENNE	1

2016

évolution

2017

4.172

+ 28

4.200

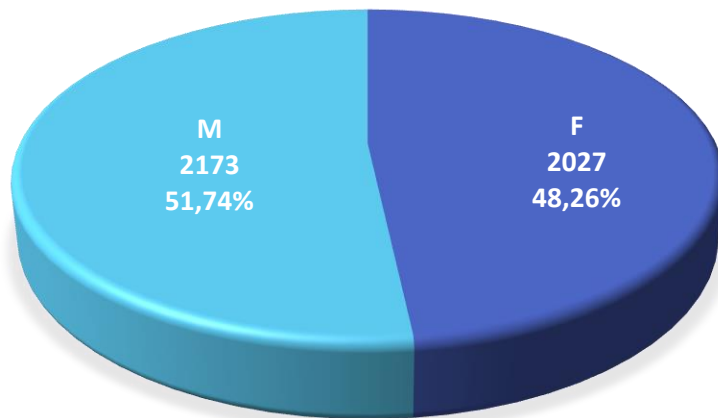

Population / Âge

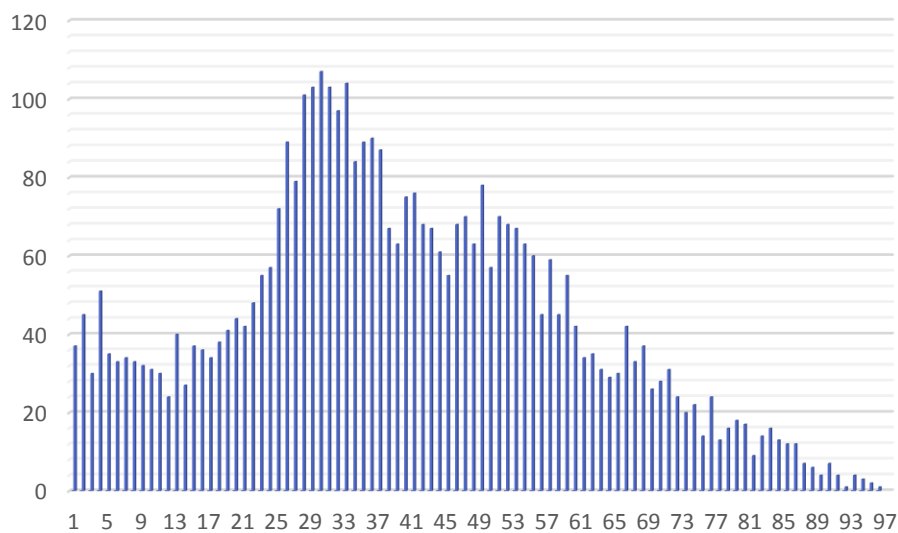

Bonnevoie-Sud

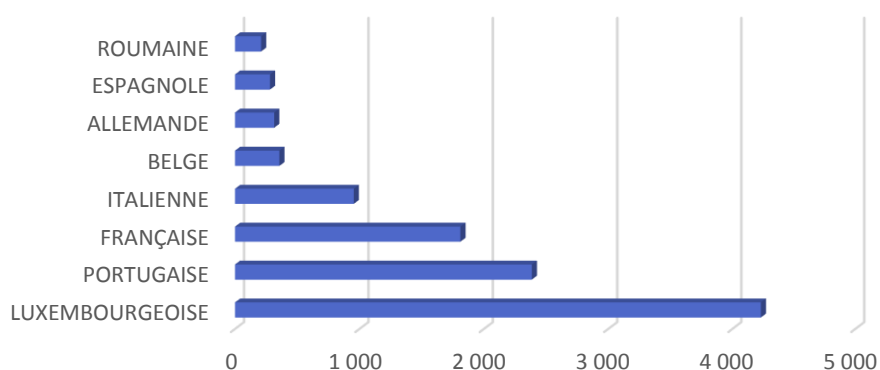

Nationalité principale	Résidents	UKRAINIENNE	19	KENYENNE	4
TOTAL	12 556	TURQUE	18	SANS	4
LUXEMBOURGEOISE	4 232	THAILANDAISE	18	CHINOISE (RC)	4
PORTUGAISE	2 386	TUNISIENNE	17	MEXICAINE	3
FRANÇAISE	1 812	IRAQIENNE	17	ANGOLAISE	3
ITALIENNE	955	ALGÉRIENNE	15	ERYTHREE	3
BELGE	357	ALBANAISE	15	IVOIRIENNE	3
ALLEMANDE	315	SUISSE	14	CHILIENNE	3
ESPAGNOLE	281	CAMEROUNAISE	14	NEO-ZELANDAISE	3
ROUMAINE	210	AUTRICHIENNE	14	CUBAINE	3
BRITANNIQUE	137	BANGLADAISE	12	CYPRIOTE	2
CAP-VERDIENNE	115	PHILIPPINE	12	ARMÉNIENNE	2
GRECQUE	107	VIETNAMIENNE	12	ARGENTINE	2
CHINOISE (TJ)	104	SENEGALAISE	12	AZERBAÏDJANAISE	2
INDIENNE	96	GUINEENNE	12	PAKISTANAISE	2
POLONAISE	96	MACEDONIENNE	10	BENINOISE	2
BRESILIENNE	79	CANADIENNE	10	SRI-LANKAISE	2
BOSNIAQUE	64	JAPONAISE	10	SOMALIENNE	1
NEPALAISE	64	IRANIENNE	10	MALGACHE	1
SERBE	55	MAURICIENNE	10	SALVADORIENNE	1
BULGARE	51	NIGERIANE	10	MALIENNE	1
IRLANDAISE	51	GUINEE-BISSAU	10	ISRAELIENNE	1
NÉERLANDAISE	51	ESTONIENNE	9	INDÉTERMINÉE	1
SUÉDOISE	46	CONGOLAISE (COD)	8	PARAGUAYENNE	1
AMERICAINE (USA)	40	DOMINICAINE	8	MONGOLE	1
MONTENEGRINE	36	PERUVIENNE	8	NAMIBIENNE	1
CROATE	34	AFGHANE	7	LIBANAISE	1
HONGROISE	34	EGYPTIENNE	6	NIGERIENNE	1
DANOISE	32	TOGOLAISE	6	GHANEENNE	1
FINLANDAISE	32	NORVÉGIENNE	5	ETHIOPIENNE	1
KOSOVARE	30	COLOMBIENNE	5	LIECHTENSTEINOISE	1
MAROCAINE	28	SYRIENNE	5	CONGOLAISE (COG)	1
RUSSE	27	BIÉLORUSSE	5	COSTA-RICIENNE	1
TCHÈQUE	27	EQUATORIENNE	5	GAMBIENNE	1
LETTONNE	26	SUD-AFRICAINE	4	ZAMBIENNE	1
SLOVAQUE	24	AUSTRALIENNE	4	GABONAISE	1
MALTAISE	24	SINGAPOURIENNE	4	URUGUAYENNE	1
LITUANIENNE	21	VENEZUELIENNE	4	QATAR	1
SLOVÈNE	20	KAZAKHE	4	SAMOANE	1

2016

évolution

2017

12.429

+ 127

12.556

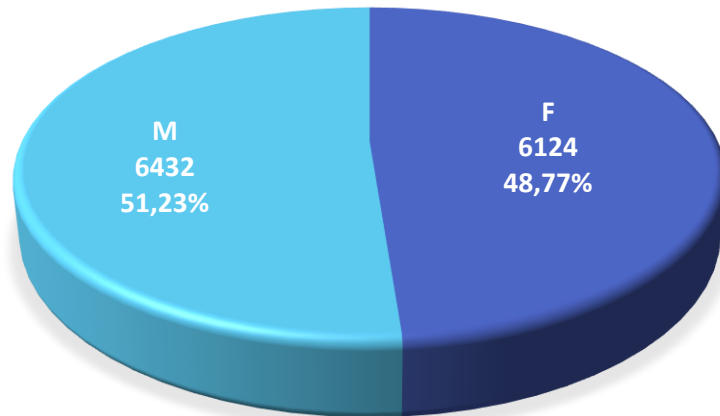

Population / Âge

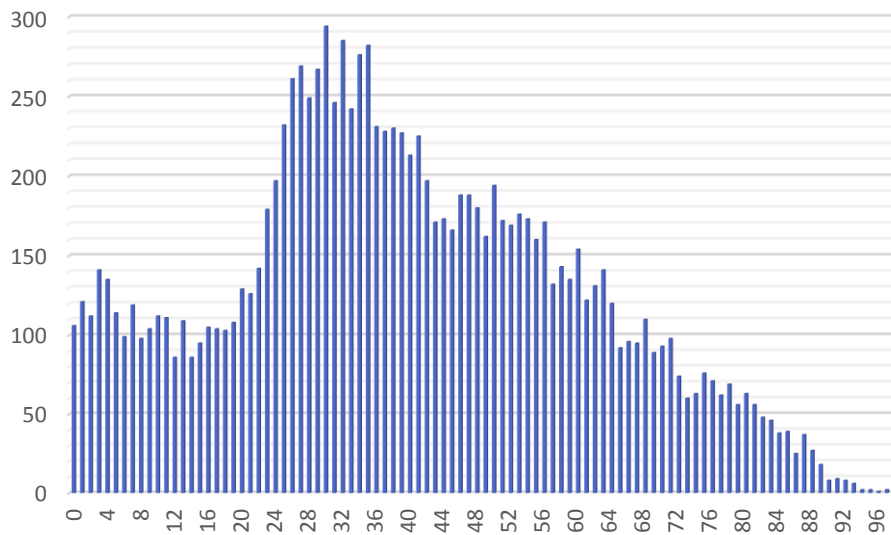

Cents

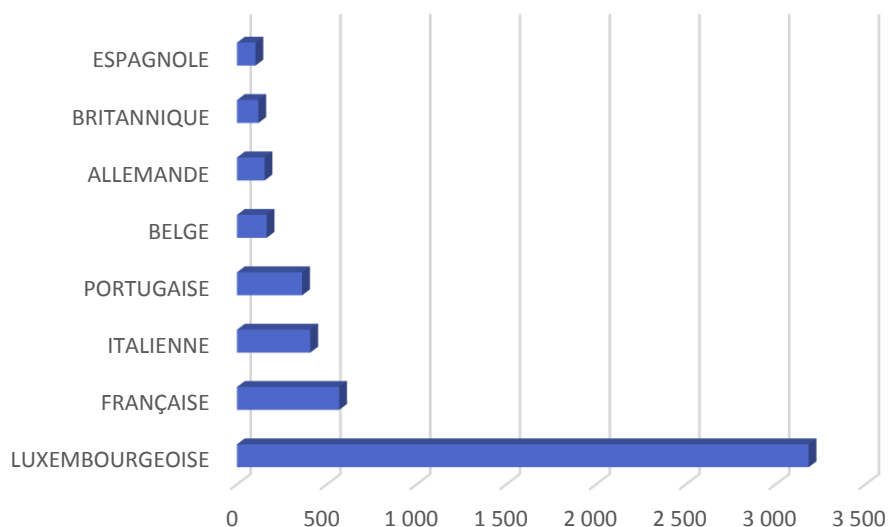

Nationalité principale	Résidents				
TOTAL	6 268	CAP-VERDIENNE	16	KOSOVARE	3
LUXEMBOURGEOISE	3 184	PHILIPPINE	15	THAILANDAISE	3
FRANÇAISE	569	SUISSE	15	SINGAPOURIENNE	3
ITALIENNE	408	CROATE	14	SUD-AFRICAINE	2
PORTUGAISE	363	LETTONNE	14	COLOMBIENNE	2
BELGE	165	AUTRICHIENNE	14	INDÉTERMINÉE	2
ALLEMANDE	154	ESTONIENNE	13	TOGOLAISE	2
BRITANNIQUE	119	SLOVÈNE	11	PERUVIENNE	2
ESPAGNOLE	103	LITUANIENNE	10	NEO-ZELANDAISE	2
GRECQUE	83	MAROCAINE	10	EQUATORIENNE	2
DANOISE	71	NIGERIANE	10	CONGOLAISE (COD)	1
POLONAISE	67	CANADIENNE	8	ALBANAISE	1
SUÉDOISE	56	MONTENEGRINE	8	SALVADORIENNE	1
CHINOISE (TJ)	53	MALTAISE	8	DOMINICAINE	1
IRLANDAISE	52	PAKISTANAISE	8	VIETNAMIENNE	1
AMERICAINE (USA)	52	EGYPTIENNE	7	MOLDAVE	1
INDIENNE	46	MACEDONIENNE	6	CAMEROUNAISE	1
ISLANDAISE	46	IRANIENNE	6	IRAQIENNE	1
ROUMAINE	44	ISRAELIENNE	6	SYRIENNE	1
FINLANDAISE	44	MALAISIENNE	6	SENEGALAISE	1
NÉERLANDAISE	44	ALGÉRIENNE	5	PARAGUAYENNE	1
HONGROISE	36	NORVÉGIENNE	5	IVOIRIENNE	1
BULGARE	32	JAPONAISE	5	NAMIBIENNE	1
RUSSE	25	TUNISIENNE	5	AZERBAÏDJANAISE	1
TCHÈQUE	18	AUSTRALIENNE	5	KAZAKHE	1
BOSNIAQUE	18	MAURICIENNE	5	NIGERIENNE	1
TURQUE	18	AFGHANE	5	INDONESIENNE	1
BRESILIENNE	18	ARGENTINE	5	COSTA-RICIENNE	1
UKRAINIENNE	17	SUD-COREENNE	5	GEORGIENNE	1
MEXICAINE	17	BIÉLORUSSE	5	RWANDAISE	1
SERBE	17	CYPRIOTE	4	GRENADE	1
SLOVAQUE	17	BOTSWANAISE	4	TADJIK	1
		SANS	4		

2016

évolution

2017

6.262

+ 6

6.268

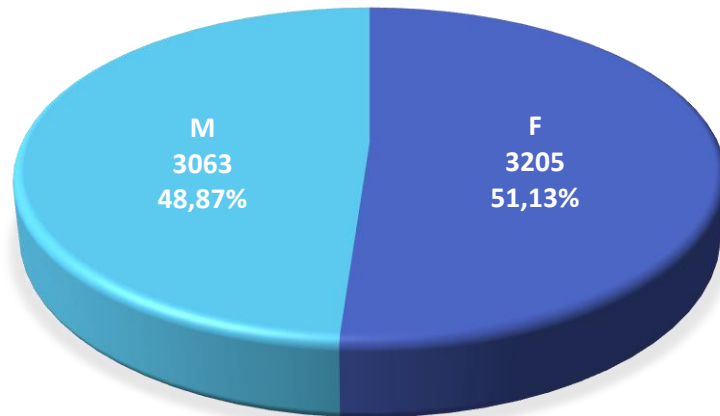

Population / Âge

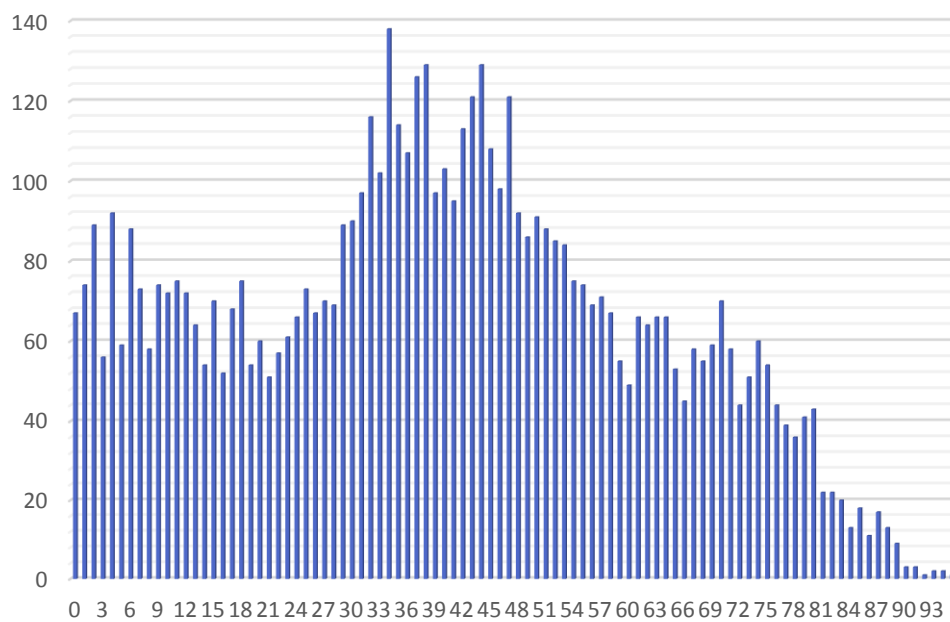

Cessange

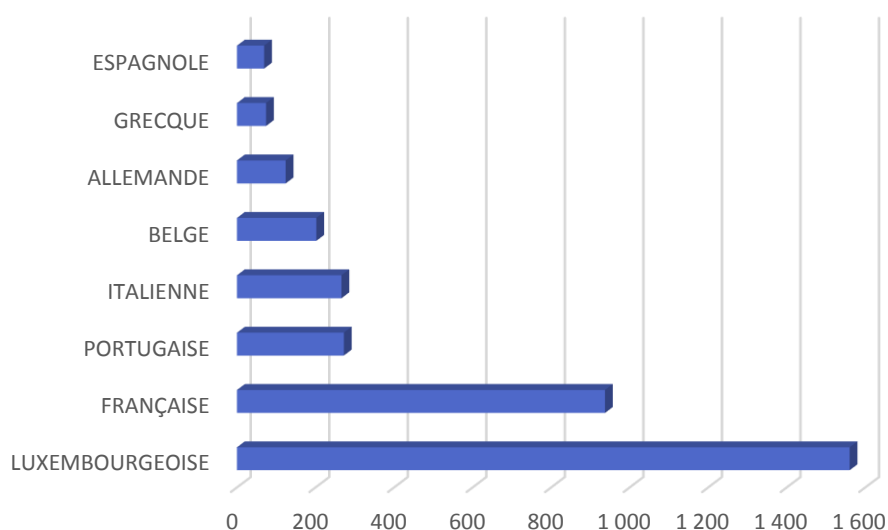

Nationalité principale	Résidents				
		FINLANDAISE	14	PHILIPPINE	3
TOTAL	4 330	SLOVÈNE	14	SINGAPOURIENNE	3
LUXEMBOURGEOISE	1 560	CROATE	11	COLOMBIENNE	3
FRANÇAISE	937	MAURICIENNE	11	VENEZUELIENNE	3
PORTUGAISE	272	AUTRICHIENNE	11	REP.CENTRAFRICAINE	3
ITALIENNE	266	BRESILIENNE	10	ARGENTINE	2
BELGE	202	SERBE	9	PERUVIENNE	2
ALLEMANDE	124	TUNISIENNE	9	LIBANAISE	2
GRECQUE	74	JAPONAISE	8	KAZAKHE	2
ESPAGNOLE	69	MALTAISE	8	BIÉLORUSSE	2
ROUMAINE	68	CANADIENNE	7	CONGOLAISE (COD)	1
BRITANNIQUE	50	MEXICAINE	7	EGYPTIENNE	1
POLONAISE	48	ALGÉRIENNE	6	LETTONNE	1
INDIENNE	41	ISLANDAISE	6	CYPRIOTE	1
AMERICAINE (USA)	37	KOSOVARE	6	IRANIENNE	1
RUSSE	36	BOSNIAQUE	6	VIETNAMIENNE	1
SUÉDOISE	33	TURQUE	6	IRAQIENNE	1
BULGARE	32	THAILANDAISE	6	ARMÉNIENNE	1
CHINOISE (TJ)	30	NEPALAISE	6	MALAISIEENNE	1
NÉERLANDAISE	30	SUISSE	6	SYRIENNE	1
TCHÈQUE	27	MACEDONIENNE	5	INDÉTERMINÉE	1
DANOISE	22	ESTONIENNE	5	PARAGUAYENNE	1
SLOVAQUE	21	CAP-VERDIENNE	5	MONGOLE	1
LITUANIENNE	20	TURKMENE	5	GUINEENNE	1
HONGROISE	20	MONTENEGRINE	4	PAKISTANAISE	1
UKRAINIENNE	17	SALVADORIENNE	4	INDONESIENNE	1
SUD-COREENNE	17	SENEGALAISE	4	MONEGASQUE	1
IRLANDAISE	14	BOLIVIENNE	4	BARBADIENNE	1
NORVÉGIENNE	14	MAROCAINE	3		

2016

évolution

2017

4.168

+ 162

4.330

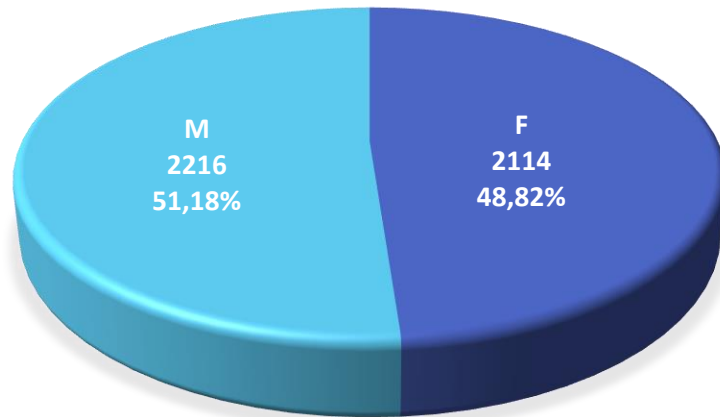

Population / Âge

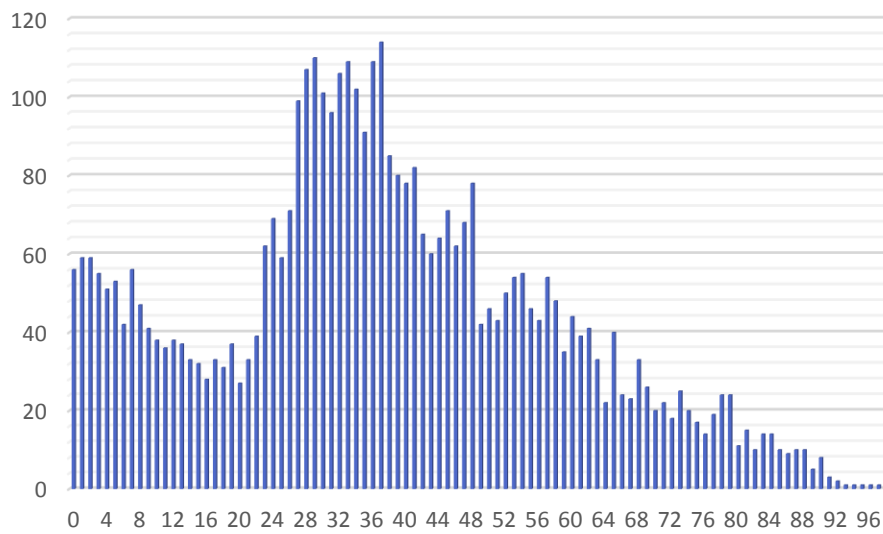

Clausen

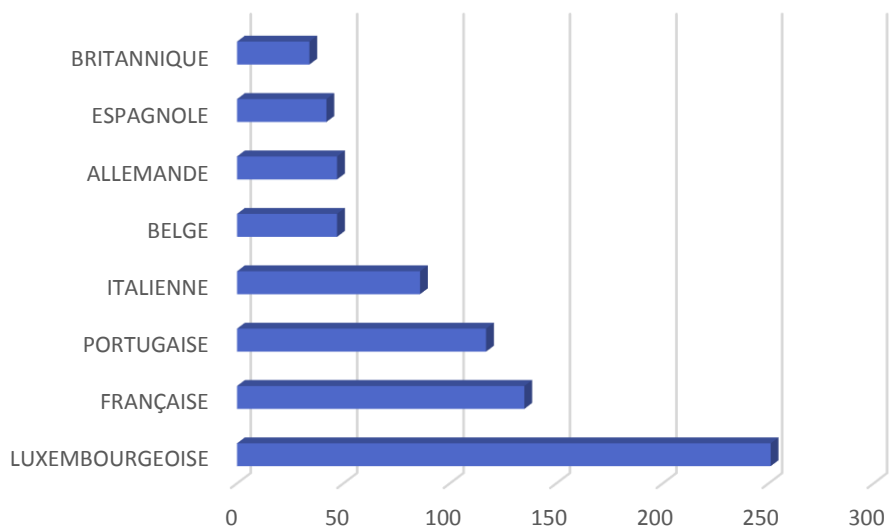

Nationalité principale	Résidents	ESTONIENNE	7	SLOVAQUE	2
TOTAL	989	TURQUE	7	BRESILIENNE	2
LUXEMBOURGEOISE	251	GRECQUE	6	AZERBAÏDJANAISE	2
FRANÇAISE	135	DANOISE	5	GEORGIENNE	2
PORTUGAISE	117	FINLANDAISE	5	CANADIENNE	1
ITALIENNE	86	SERBE	5	BANGLADAISE	1
BELGE	47	TCHÈQUE	4	CONGOLAISE (COD)	1
ALLEMANDE	47	HONGROISE	4	ALGÉRIENNE	1
ESPAGNOLE	42	INDONESIENNE	4	LETTONNE	1
BRITANNIQUE	34	BULGARE	3	SLOVÈNE	1
AMERICAINE (USA)	22	LITUANIENNE	3	IRANIENNE	1
RUSSE	18	MAROCAINE	3	MALTAISE	1
INDIENNE	14	CUBAINE	3	DOMINICAINE	1
NÉERLANDAISE	13	CROATE	2	VIETNAMIENNE	1
SUÉDOISE	11	SUD-AFRICAINE	2	CAMEROUNAISE	1
CAP-VERDIENNE	11	UKRAINIENNE	2	COLOMBIENNE	1
ROUMAINE	10	MEXICAINE	2	ARGENTINE	1
THAÏLANDAISE	10	BOSNIAQUE	2	PERUVIENNE	1
IRLANDAISE	9	TUNISIENNE	2	AUTRICHIENNE	1
POLONAISE	8	SUISSE	2	BIÉLORUSSE	1
CHINOISE (TJ)	7				

2016

évolution

2017

980

+ 9

989

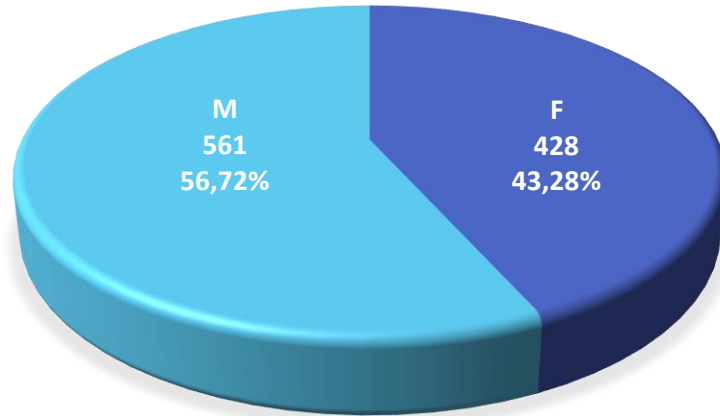

Population / Âge

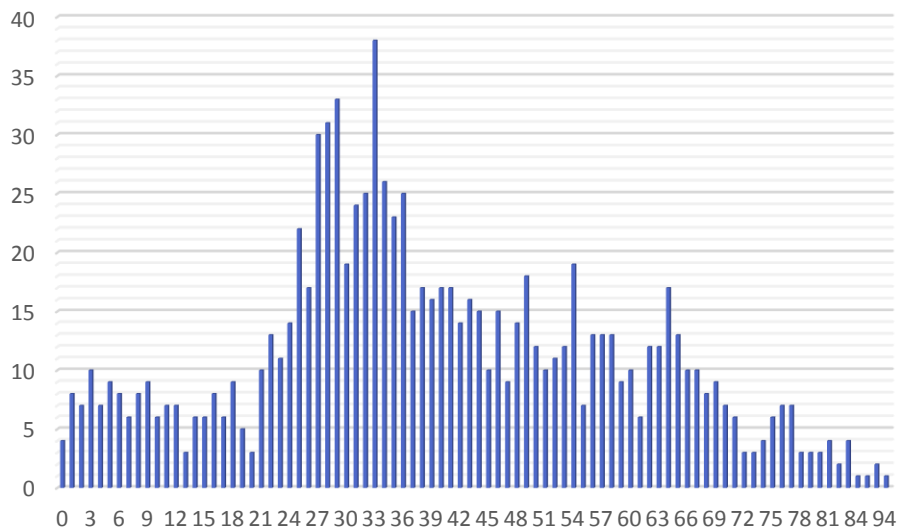

Dommeldange

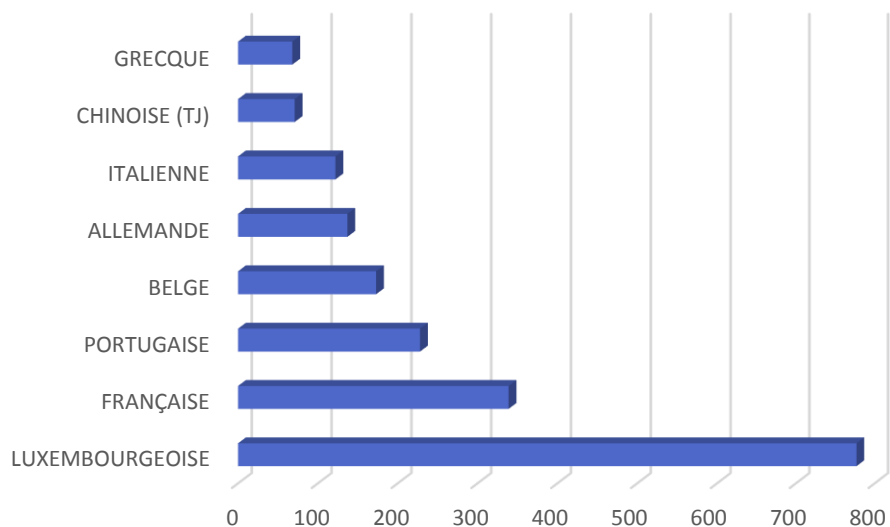

Nationalité principale	Résidents				
		LITUANIENNE	11	MAROCAINE	3
TOTAL	2 579	SLOVAQUE	11	PHILIPPINE	3
LUXEMBOURGEOISE	777	IRANIENNE	10	MONGOLE	3
FRANÇAISE	339	BRESILIENNE	10	SRI-LANKAISE	3
PORTUGAISE	228	PAKISTANAISE	10	KOSOVARE	2
BELGE	173	UKRAINIENNE	9	ALBANAISE	2
ALLEMANDE	137	TURQUE	9	COLOMBIENNE	2
ITALIENNE	122	INDIENNE	8	AZERBAÏDJANAISE	2
CHINOISE (TJ)	71	BOSNIAQUE	8	BIÉLORUSSE	2
GRECQUE	68	SERBE	8	CROATE	1
BRITANNIQUE	65	ESTONIENNE	7	EGYPTIENNE	1
DANOISE	51	MONTENEGRINE	7	NEPALAISE	1
POLONAISE	47	JAPONAISE	6	MOLDAVE	1
ROUMAINE	42	SUISSE	6	CAMEROUNAISE	1
NÉERLANDAISE	36	CANADIENNE	5	IRAQIENNE	1
ESPAGNOLE	34	AUSTRALIENNE	5	ARMÉNIENNE	1
SUÉDOISE	25	CYPRIOTE	5	SYRIENNE	1
RUSSE	24	SLOVÈNE	5	NIGERIANE	1
HONGROISE	21	MALTAISE	5	PERUVIENNE	1
AMERICAINE (USA)	21	ISLANDAISE	4	SENEGALAISE	1
TCHÈQUE	19	NORVÉGIENNE	4	IVOIRIENNE	1
FINLANDAISE	19	TUNISIENNE	4	GUINEE-BISSAU	1
AUTRICHIENNE	15	MAURICIENNE	4	BRITANNIQUE D'OUTRE-MER	1
IRLANDAISE	14	MACEDONIENNE	3	OUZBEK	1
LETTONNE	14	BULGARE	3	NICARAGUAYENNE	1
CAP-VERDIENNE	12				

2016

évolution

2017

2.558

+ 21

2.579

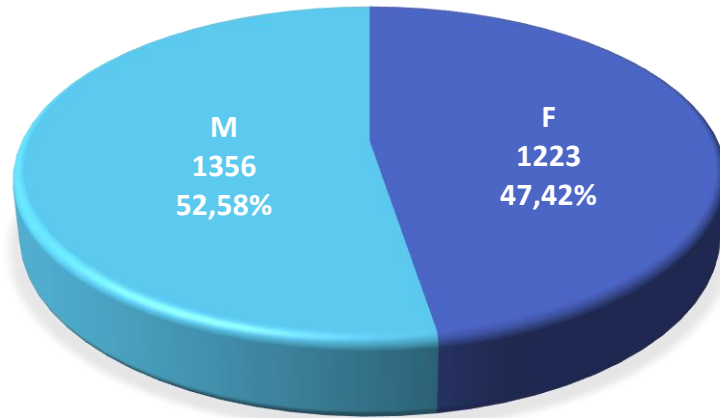

Population / Âge

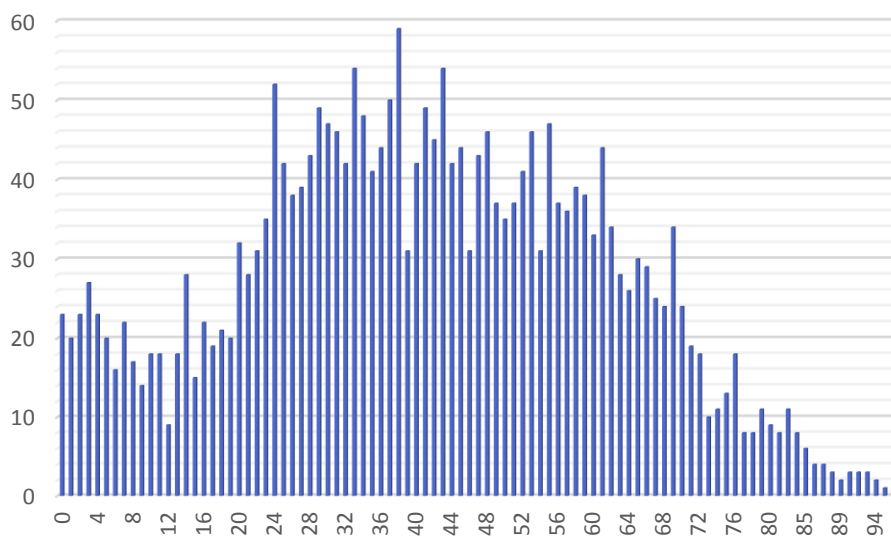

Eich

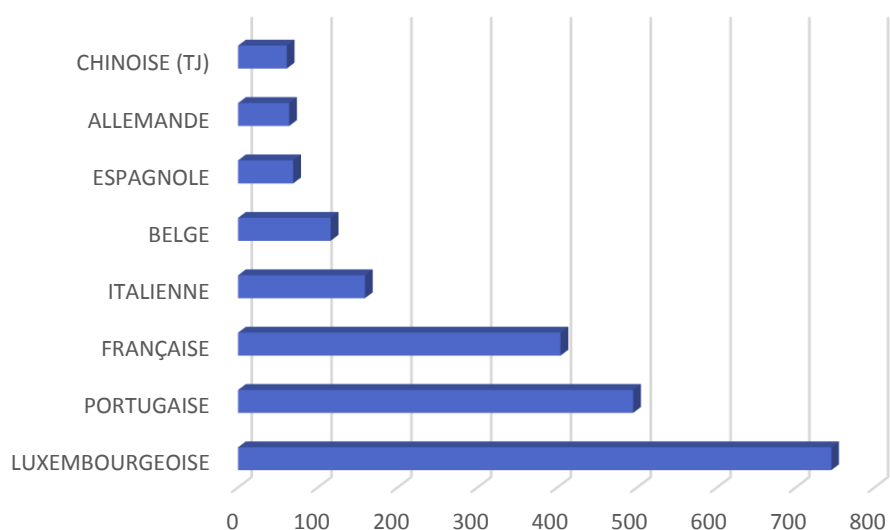

Nationalité principale	Résidents				
TOTAL	2 820	JAPONAISE	11	PAKISTANAISE	3
LUXEMBOURGEOISE	745	CANADIENNE	10	MACEDONIENNE	2
PORTUGAISE	495	MAROCAINE	10	SUD-AFRICAINE	2
FRANÇAISE	404	PHILIPPINE	10	ALGÉRIENNE	2
ITALIENNE	159	ALBANAISE	10	AUSTRALIENNE	2
BELGE	116	AMERICAINE (USA)	10	COLOMBIENNE	2
ESPAGNOLE	69	AFGHANE	10	ANGOLAISE	2
ALLEMANDE	64	CONGOLAISE (COD)	7	NIGERIANE	2
CHINOISE (TJ)	61	LETTONNE	7	INDÉTERMINÉE	2
ROUMAINE	52	SLOVÈNE	7	IVOIRIENNE	2
HONGROISE	42	IRANIENNE	7	GUINEENNE	2
GRECQUE	36	LITUANIENNE	6	NEO-ZELANDAISE	2
BRITANNIQUE	34	SUÉDOISE	6	BANGLADAISE	1
POLONAISE	31	TURQUE	6	EGYPTIENNE	1
ESTONIENNE	24	TUNISIENNE	6	MEXICAINE	1
NÉERLANDAISE	23	SLOVAQUE	6	SOMALIENNE	1
INDIENNE	20	MAURICIENNE	6	CYPRIOTE	1
BRESILIENNE	19	IRAQIENNE	6	MALIENNE	1
BULGARE	18	ERYTHREE	6	ARGENTINE	1
SERBE	18	AUTRICHIENNE	6	GUATEMALTEQUE	1
IRLANDAISE	16	TANZANIENNE	6	PERUVIENNE	1
FINLANDAISE	16	MONTENEGRINE	5	PARAGUAYENNE	1
BOSNIAQUE	14	SUISSE	4	AZERBAÏDJANAISE	1
DANOISE	13	VIETNAMIENNE	4	GUINEE-BISSAU	1
RUSSE	13	CAMEROUNAISE	4	KAZAKHE	1
UKRAINIENNE	13	BIÉLORUSSE	4	LIBYENNE	1
KOSOVARE	13	ETHIOPIENNE	4	CUBAINE	1
CAP-VERDIENNE	13	NORVÉGIENNE	3	KIRGHIZE	1
SYRIENNE	13	THAÏLANDAISE	3	BURUNDAISE	1
TCHÈQUE	12	MALTAISE	3	BURKINA FASO	1
CROATE	11	DOMINICAINE	3	ANDORRANE	1
		VENEZUELIENNE	3		

2016

évolution

2017

2.735

+ 85

2.820

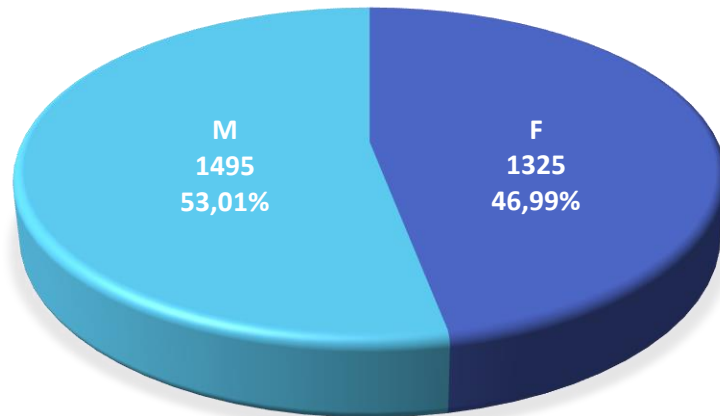

Population / Âge

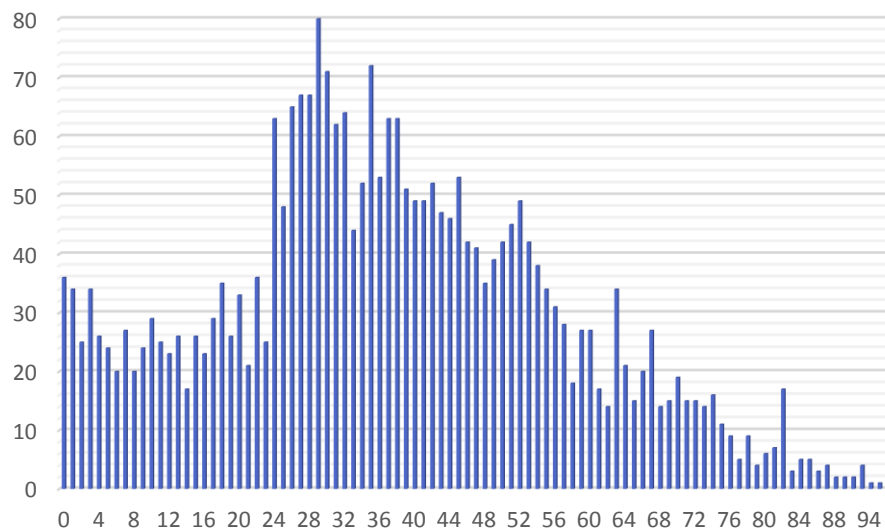

Gare

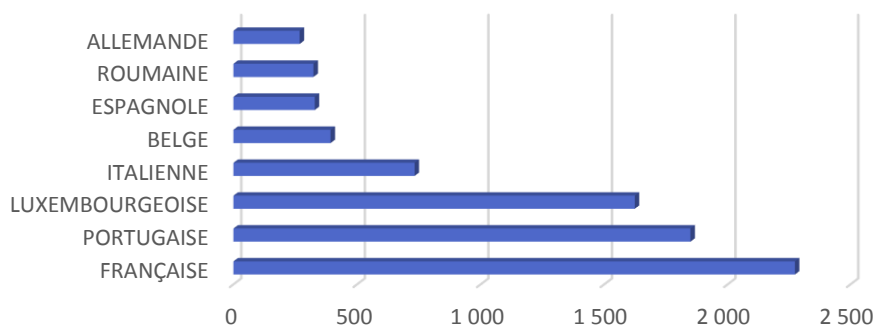

Nationalité principale	Résidents						
TOTAL	10 487	CROATE	38	NORVÉGIENNE	10	SALVADORIENNE	2
FRANÇAISE	2 274	IRAQIENNE	38	AUSTRALIENNE	10	ARGENTINE	2
PORTUGAISE	1 849	FINLANDAISE	37	COLOMBIENNE	10	AZERBAÏDJANAISE	2
LUXEMBOURGEOISE	1 624	MONTENEGRINE	36	VENEZUELIENNE	10	KAZAKHE	2
ITALIENNE	733	DOMINICAINE	30	IVOIRIENNE	10	BRITANNIQUE D'OUTRE-MER	2
BELGE	393	CANADIENNE	29	ETHIOPIENNE	10	BENINOISE	2
ESPAGNOLE	329	TURQUE	29	JAPONAISE	9	CAMBODGIENNE	2
ROUMAINE	324	SYRIENNE	29	MALTAISE	9	EQUATORIENNE	2
ALLEMANDE	268	DANOISE	28	PERUVIENNE	9	ZIMBABWEENNE	2
BRITANNIQUE	182	AUTRICHIENNE	28	LIBANAISE	9	RWANDAISE	2
GRECQUE	178	IRANIENNE	26	BANGLADAISE	8	JAMAICAINE	2
POLONAISE	133	TCHÈQUE	25	EGYPTIENNE	7	SUD-AFRICAINE	1
INDIENNE	124	SLOVÈNE	25	MACEDONIENNE	6	JORDANIENNE	1
CHINOISE (TJ)	110	SUISSE	25	ISLANDAISE	6	SOMALIENNE	1
CAP-VERDIENNE	104	CAMEROUNAISE	25	MALAISIEENNE	6	ANGOLAISE	1
BRESILIENNE	92	TUNISIENNE	24	BIÉLORUSSE	6	GUATEMALTEQUE	1
RUSSE	79	MAURICIENNE	24	CUBAINE	6	NIGERIENNE	1
NÉERLANDAISE	75	NEPALAISE	20	CONGOLAISE (COD)	5	SAO TOME ET PRINCIPE	1
IRLANDAISE	70	PHILIPPINE	19	SINGAPOURIENNE	4	TRINITE ET TOBAGO	1
BULGARE	67	ALBANAISE	18	ISRAELIENNE	4	KENYENNE	1
SUÉDOISE	67	SLOVAQUE	16	INDÉTERMINÉE	4	LIBYENNE	1
AMERICAINE (USA)	58	GUINEE-BISSAU	16	ERYTHREE	4	CONGOLAISE (COG)	1
HONGROISE	55	VIETNAMIENNE	15	INDONESIENNE	4	BOLIVIENNE	1
ESTONIENNE	49	THAILANDAISE	14	SANS	4	KIRGHIZE	1
KOSOVARE	49	CYPRIOTE	14	CHINOISE (RC)	4	OUZBEK	1
MAROCAINE	45	SENEGALAISE	14	MOLDAVE	3	NICARAGUAYENNE	1
SERBE	45	ALGÉRIENNE	13	SUD-COREENNE	3	BURKINA FASO	1
LETTONNE	44	MEXICAINE	11	MONGOLE	3	MALAWIENNE	1
LITUANIENNE	43	AFGHANE	11	CHILIENNE	3	URUGUAYENNE	1
UKRAINIENNE	39	NIGERIANE	11	PAKISTANAISE	3	SAINT-KITTS-ET-NEVIS	1
BOSNIAQUE	39	TOGOLAISE	11	NEO-ZELANDAISE	3	SIERRA-LEONIENNE	1
		GUINEENNE	11	MALGACHE	2		

2016

évolution

2017

10.330

+ 157

10.487

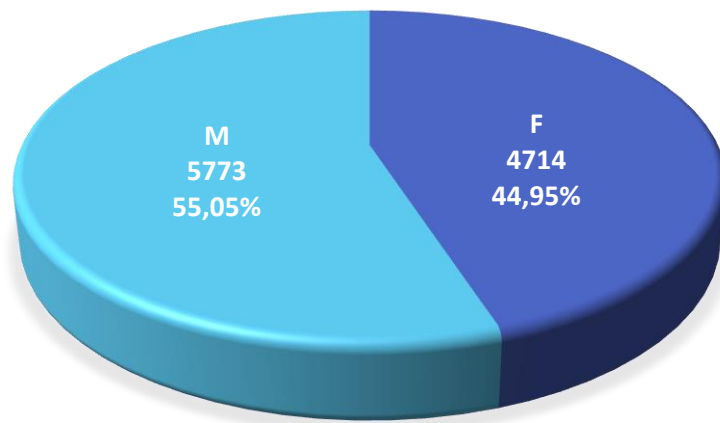

Population / Âge

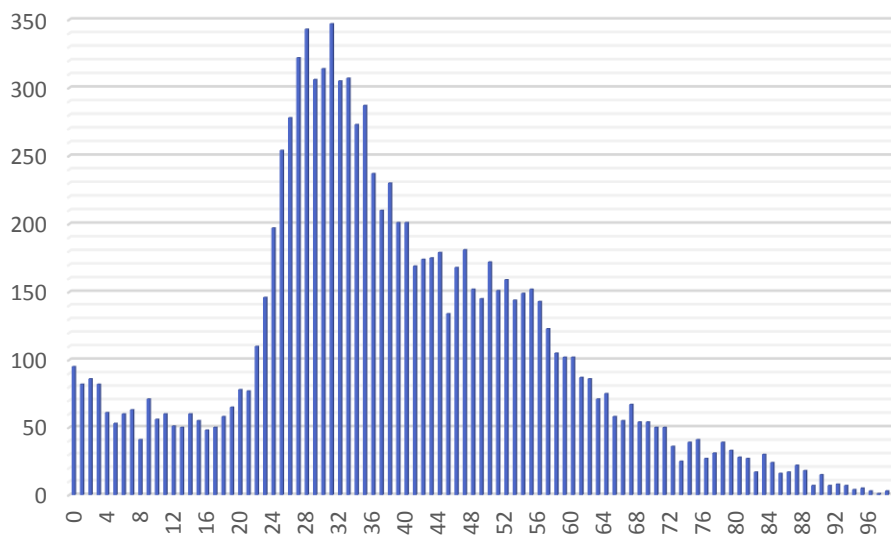

Gasperich

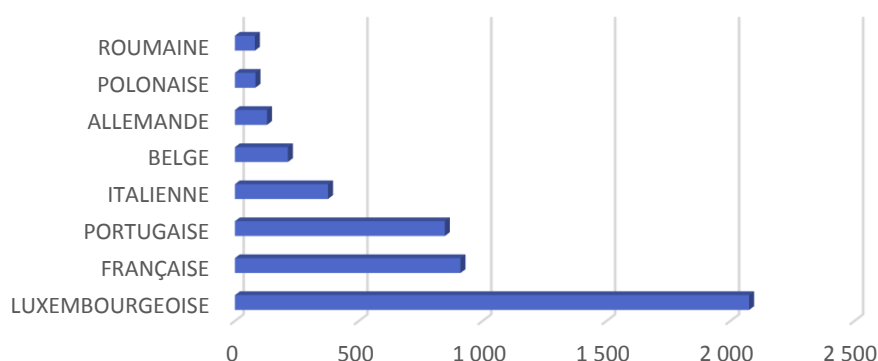

Nationalité principale	Résidents	SUISSE	13	MALAISIEENNE	2
TOTAL	5 959	CROATE	12	SYRIENNE	2
LUXEMBOURGEOISE	2 124	MONTENEGRINE	12	ARGENTINE	2
FRANÇAISE	1 005	ALGÉRIENNE	12	NIGERIANE	2
PORTUGAISE	810	TUNISIENNE	11	VENEZUELIENNE	2
ITALIENNE	417	UKRAINIENNE	10	INDÉTERMINÉE	2
BELGE	215	PHILIPPINE	10	IVOIRIENNE	2
ALLEMANDE	142	ALBANAISE	10	LIBANAISE	2
ROUMAINE	98	IRANIENNE	9	KAZAKHE	2
POLONAISE	86	THAÏLANDAISE	8	BRITANNIQUE D'OUTRE-MER	2
ESPAGNOLE	82	PAKISTANAISE	8	LIBYENNE	2
BOSNIAQUE	73	CANADIENNE	7	HONDURIENNE	2
INDIENNE	70	KOSOVARE	7	ISLANDAISE	1
BRITANNIQUE	53	SENEGALAISE	7	SALVADORIENNE	1
CAP-VERDIENNE	45	MACEDONIENNE	6	VIETNAMIENNE	1
GRECQUE	43	NORVÉGIENNE	6	AFGHANE	1
CHINOISE (TJ)	34	SOMALIENNE	6	MALIENNE	1
TCHÈQUE	32	LITUANIENNE	5	ARMÉNIENNE	1
HONGROISE	31	BANGLADAISE	5	ISRAÉLIENNE	1
BULGARE	29	CYPRIOTE	5	TOGOLAISE	1
IRLANDAISE	27	MALTAISE	5	GUATEMALTEQUE	1
NÉERLANDAISE	27	COLOMBIENNE	5	ERYTHREE	1
AMERICAINE (USA)	27	TURQUE	4	GUINEE-BISSAU	1
JAPONAISE	25	NEPALAISE	4	GUINEENNE	1
FINLANDAISE	24	SLOVAQUE	4	MAURITANIENNE	1
MAROCAINE	23	SUD-COREENNE	4	BENINOISE	1
SUÉDOISE	22	AUTRICHIENNE	4	NIGERIENNE	1
SERBE	19	MEXICAINE	3	INDONESIENNE	1
BRESILIENNE	18	CAMEROUNAISE	3	KENYENNE	1
RUSSE	17	IRAQIENNE	3	NEO-ZELANDAISE	1
MAURICIENNE	17	PERUVIENNE	3	HAITIENNE	1
DANOISE	15	BHOUTANAISE	3	PANAMEENNE	1
LETTONNE	14	OUZBEK	3	CONGOLAISE (COG)	1
SLOVÈNE	14	SUD-AFRICAINE	2	KIRGHIZE	1
ESTONIENNE	13	CONGOLAISE (COD)	2	JAMAICAINE	1

2016

évolution

2017

5.699

+ 260

5.959

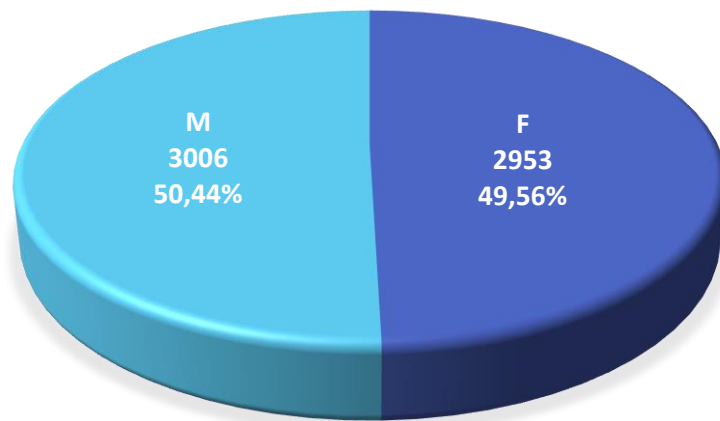

Population / Âge

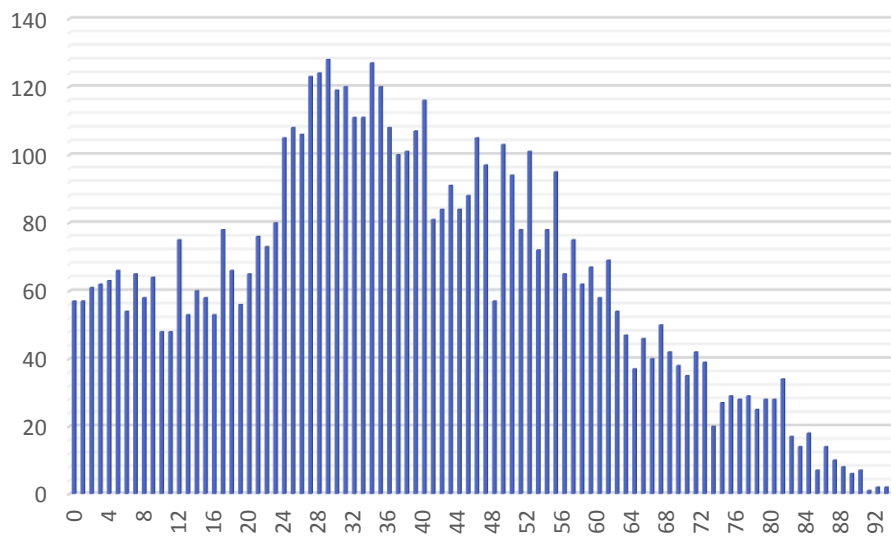

Grund

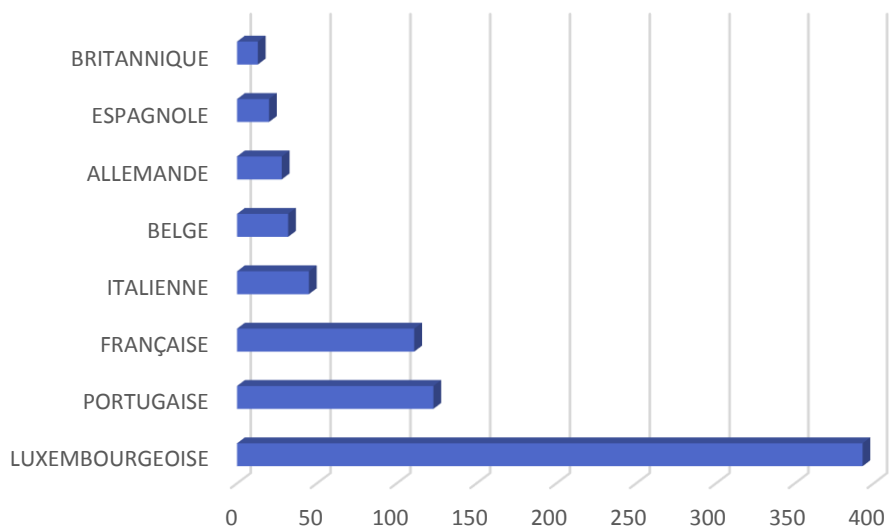

Nationalité principale	Résidents				
		CAMEROUNAISE	5	BULGARE	1
TOTAL	950	AUTRICHIENNE	5	LITUANIENNE	1
LUXEMBOURGEOISE	380	RUSSE	4	ESTONIENNE	1
PORTUGAISE	118	FINLANDAISE	4	CANADIENNE	1
FRANÇAISE	113	IRANIENNE	4	CONGOLAISE (COD)	1
ITALIENNE	42	IRAQIENNE	4	TCHÈQUE	1
BELGE	30	INDIENNE	3	ALGÉRIENNE	1
ALLEMANDE	30	ROUMAINE	3	ISLANDAISE	1
ESPAGNOLE	23	CROATE	3	TURQUE	1
BRITANNIQUE	15	SUD-AFRICAINE	3	THAILANDAISE	1
SUÉDOISE	12	JAPONAISE	3	TUNISIENNE	1
POLONAISE	11	MEXICAINE	3	AUSTRALIENNE	1
NÉERLANDAISE	11	PHILIPPINE	3	SLOVÈNE	1
AMERICAINE (USA)	10	ALBANAISE	3	SOUDANAISE	1
GUINEE-BISSAU	8	MONGOLE	3	SUISSE	1
IRLANDAISE	7	SAO TOME ET PRINCIPE	3	SLOVAQUE	1
SENEGALAISE	7	ETHIOPIENNE	3	BRESILIENNE	1
BOSNIAQUE	6	UKRAINIENNE	2	VIETNAMIENNE	1
HONGROISE	6	NORVÉGIENNE	2	SYRIENNE	1
CHINOISE (TJ)	5	NIGERIANE	2	GUATEMALTEQUE	1
GRECQUE	5	PERUVIENNE	2	PAKISTANAISE	1
KOSOVARE	5	LIBANAISE	2	INDONESIENNE	1
SERBE	5	CAMBODGIENNE	2	URUGUAYENNE	1
CAP-VERDIENNE	5	EQUATORIENNE	2		

2016

évolution

2017

969

- 19

950

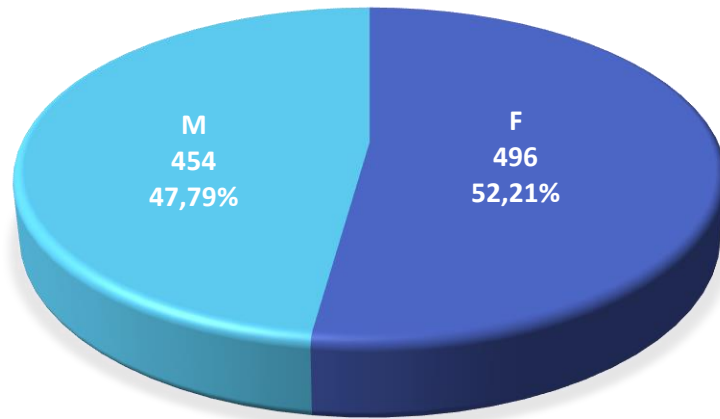

Population / Âge

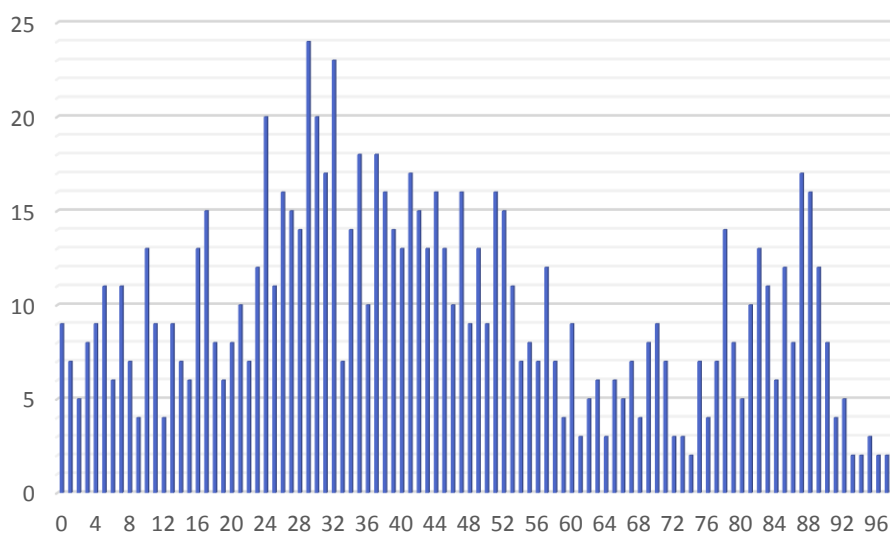

Hamm

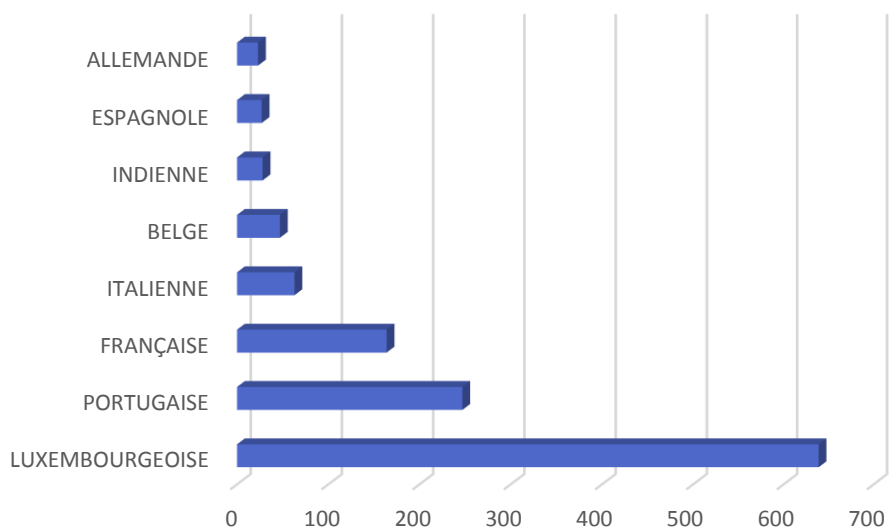

Nationalité principale	Résidents				
TOTAL	1 456	TUNISIENNE	5	ARGENTINE	2
LUXEMBOURGEOISE	639	IRAQIENNE	5	MACEDONIENNE	1
PORTUGAISE	247	RUSSE	4	GRECQUE	1
FRANÇAISE	164	TCHÈQUE	4	CROATE	1
ITALIENNE	63	JAPONAISE	4	SUD-AFRICAINE	1
BELGE	47	MAROCAINE	4	UKRAINIENNE	1
INDIENNE	28	SERBE	4	MEXICAINE	1
ESPAGNOLE	27	TURQUE	4	CYPRIOTE	1
ALLEMANDE	23	IRANIENNE	4	ALBANAISE	1
CHINOISE (TJ)	20	BULGARE	3	HONGROISE	1
BRITANNIQUE	12	FINLANDAISE	3	SUISSE	1
AMERICAINE (USA)	11	VIETNAMIENNE	3	CAMEROUNAISE	1
IRLANDAISE	10	NIGERIANE	3	TOGOLAISE	1
BOSNIAQUE	9	AUTRICHIENNE	3	ERYTHREE	1
BRESILIENNE	9	SRI-LANKAISE	3	SENEGALAISE	1
NÉERLANDAISE	8	CHINOISE (RC)	3	AZERBAÏDJANAISE	1
LITUANIENNE	7	GAMBIENNE	3	GUINEE-BISSAU	1
POLONAISE	7	CANADIENNE	2	GUINEENNE	1
ROUMAINE	6	SUÉDOISE	2	GHANEENNE	1
DANOISE	6	CONGOLAISE (COD)	2	ETHIOPIENNE	1
ESTONIENNE	5	SLOVÈNE	2	CUBAINE	1
KOSOVARE	5	DOMINICAINE	2	SANS	1
CAP-VERDIENNE	5	SYRIENNE	2	RWANDAISE	1

2016

évolution

2017

1.445

+ 11

1.456

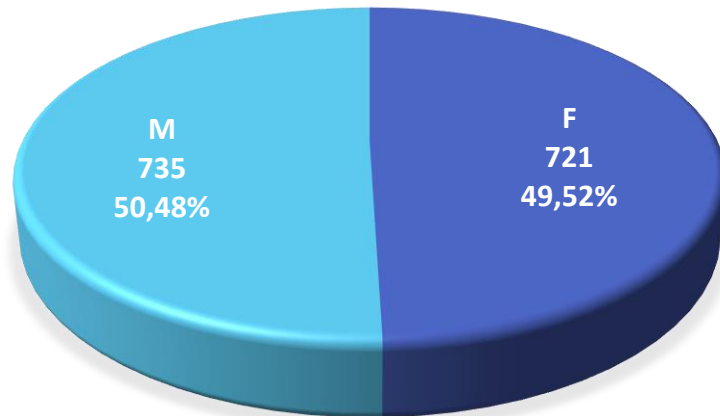

Population / Âge

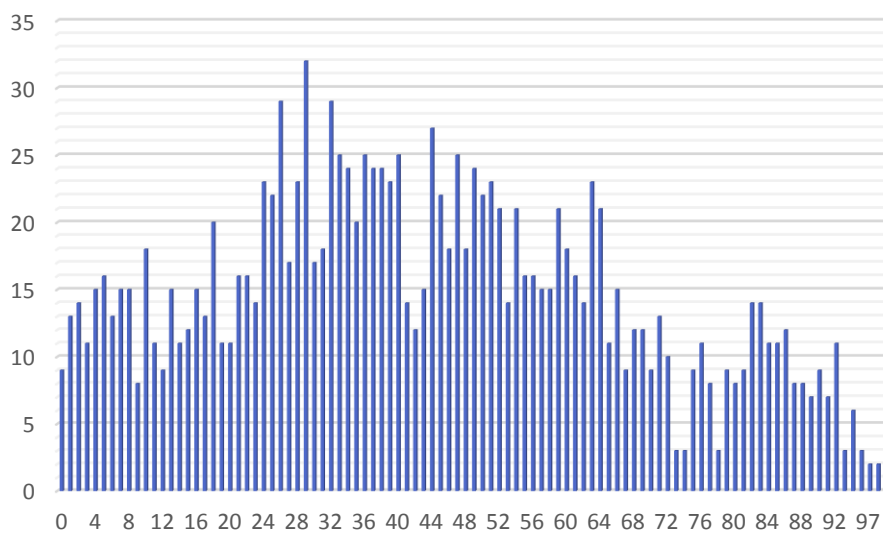

Hollerich

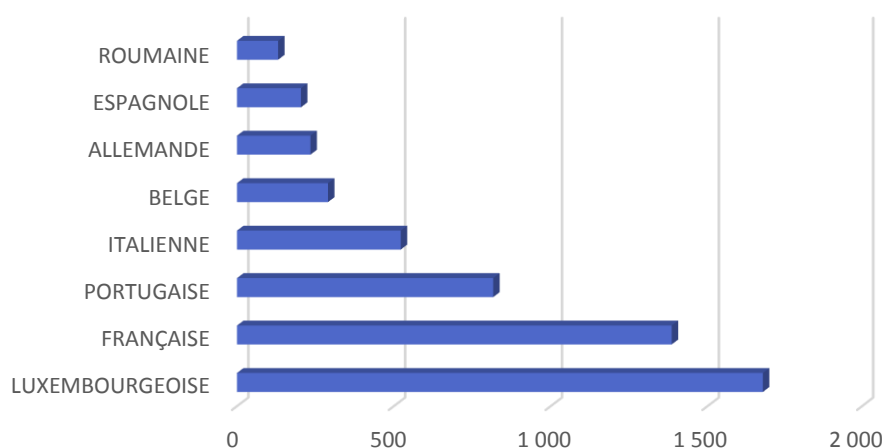

Nationalité principale	Résidents				
		LETTONNE	23	ARGENTINE	4
TOTAL	6 963	NORVÉGIENNE	20	VENEZUELIENNE	4
LUXEMBOURGEOISE	1 679	UKRAINIENNE	19	GAMBIENNE	4
FRANÇAISE	1 386	PHILIPPINE	18	MEXICAINE	3
PORTUGAISE	817	ALBANAISE	16	DOMINICAINE	3
ITALIENNE	522	SLOVÈNE	16	MAURICIENNE	3
BELGE	290	ESTONIENNE	15	BIÉLORUSSE	3
ALLEMANDE	234	MAROCAINE	14	SANS	3
ESPAGNOLE	204	ISLANDAISE	13	GEORGIENNE	3
ROUMAINE	131	SYRIENNE	11	CHINOISE (RC)	3
BRITANNIQUE	123	BOSNIAQUE	10	MACEDONIENNE	2
GRECQUE	120	THAÏLANDAISE	10	MOLDAVE	2
AMERICAINE (USA)	105	TUNISIENNE	10	ISRAELIENNE	2
INDIENNE	96	SUISSE	10	MALAISIENNE	2
POLONAISE	92	KOSOVARE	9	CUBAINE	2
CHINOISE (TJ)	83	GUINEE-BISSAU	9	EQUATORIENNE	2
NÉERLANDAISE	64	MONTENEGRINE	8	BAHAMIENNE	1
SUÉDOISE	63	AUSTRALIENNE	8	BANGLADAISE	1
BULGARE	51	CYPRIOTE	8	CONGOLAISE (COD)	1
FINLANDAISE	43	IRANIENNE	8	INDÉTERMINÉE	1
RUSSE	38	SLOVAQUE	8	TOGOLAISE	1
CROATE	36	LIBANAISE	7	PERUVIENNE	1
HONGROISE	36	GUINEENNE	7	SUD-COREENNE	1
TURQUE	34	ALGÉRIENNE	6	PARAGUAYENNE	1
TCHÈQUE	33	COLOMBIENNE	6	IVOIRIENNE	1
IRLANDAISE	33	SINGAPOURIENNE	5	MONGOLE	1
DANOISE	32	IRAQIENNE	5	CHILIENNE	1
CAMEROUNAISE	32	NIGERIANE	5	TANZANIENNE	1
BRESILIENNE	29	SENEGALAISE	5	LAO	1
AUTRICHIENNE	29	SUD-AFRICAINE	4	ETHIOPIENNE	1
LITUANIENNE	28	EGYPTIENNE	4	MONEGASQUE	1
JAPONAISE	28	NEPALAISE	4	BOLIVIENNE	1
CANADIENNE	26	MALTAISE	4	GABONAISE	1
CAP-VERDIENNE	26	ARMÉNIENNE	4	URUGUAYENNE	1
SERBE	23	ANGOLAISE	4	MYANMAR	1

2016

6.886

évolution

+ 77

2017

6.963

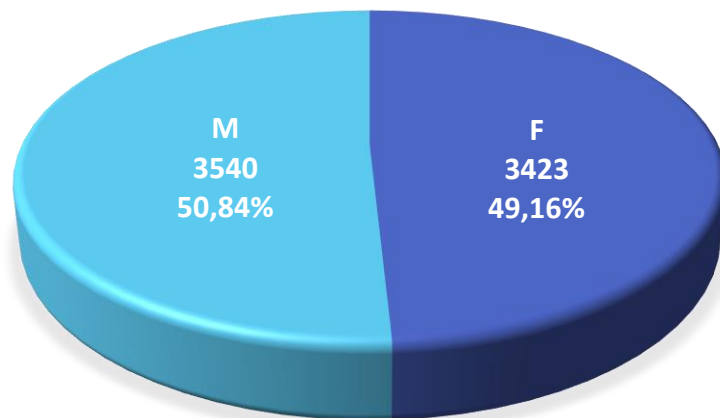

Population / Âge

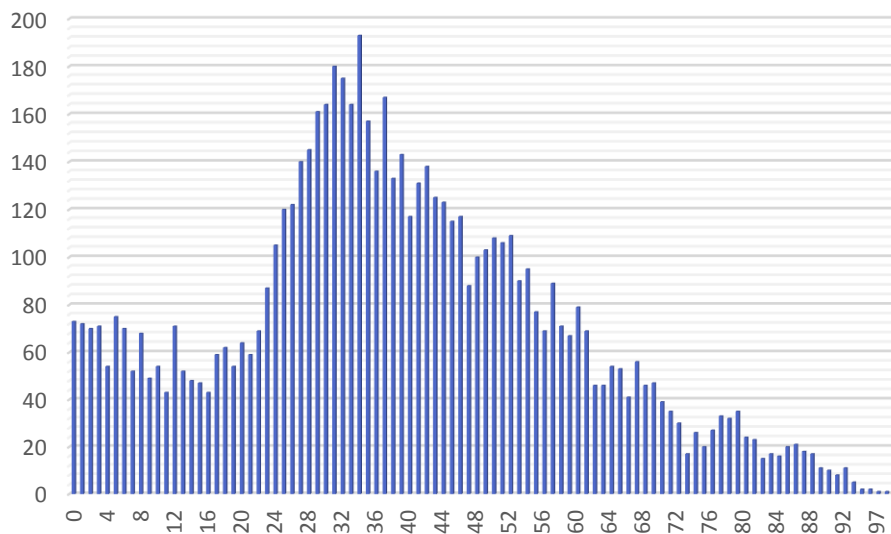

Kirchberg

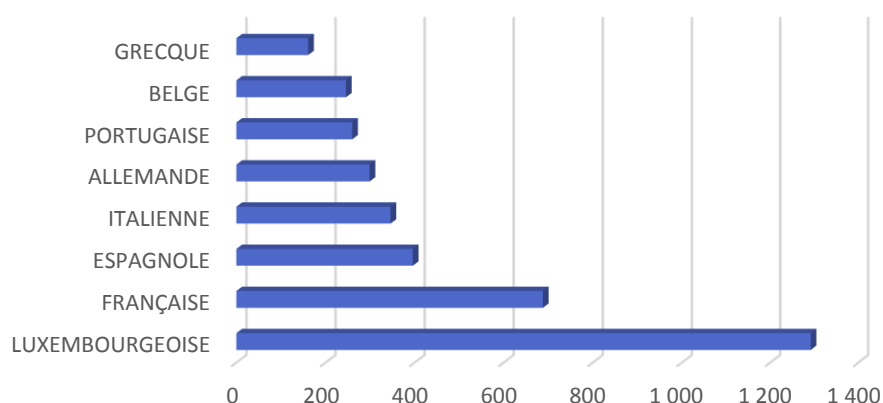

Nationalité principale	Résidents				
TOTAL	5 673	CAP-VERDIENNE	14	ARGENTINE	2
LUXEMBOURGEOISE	1 292	BOSNIAQUE	13	CHILIENNE	2
FRANÇAISE	688	MALTAISE	13	COLOMBIENNE	2
ESPAGNOLE	396	SERBE	13	CUBAINE	2
ITALIENNE	346	TURQUE	13	ETHIOPIENNE	2
ALLEMANDE	299	TUNISIENNE	12	IRAQIENNE	2
PORTUGAISE	260	BRESILIENNE	11	LIBYENNE	2
BELGE	246	BIÉLORUSSE	9	NORVÉGIENNE	2
GRECQUE	161	INDÉTERMINÉE	9	TURKMENE	2
BRITANNIQUE	146	ISLANDAISE	9	ARMÉNIENNE	1
POLONAISE	140	NIGERIANE	9	CHINOISE (RC)	1
ROUMAINE	125	SUISSE	9	DOMINICAINE	1
BULGARE	124	JAPONAISE	8	ERYTHREE	1
LITUANIENNE	104	MEXICAINE	8	GAMBIENNE	1
FINLANDAISE	100	SENEGALAISE	8	GEORGIENNE	1
HONGROISE	90	CANADIENNE	7	GUINEE-BISSAU	1
CHINOISE (TJ)	81	CONGOLAISE (COD)	7	INDONESIENNE	1
SLOVAQUE	67	EGYPTIENNE	7	IRANIENNE	1
SUÉDOISE	61	GABONAISE	7	IVOIRIENNE	1
NÉERLANDAISE	60	PAKISTANAISE	7	JAMAICAINE	1
DANOISE	59	SOUDANAISE	7	JORDANIENNE	1
ESTONIENNE	52	ISRAELIENNE	6	KENYENNE	1
INDIENNE	45	CAMEROUNAISE	5	LIBANAISE	1
TCHÈQUE	45	GUINEENNE	5	MALAISIEENNE	1
IRLANDAISE	43	MONTENEGRINE	5	MALGACHE	1
SLOVÈNE	43	PERUVIENNE	5	MALIENNE	1
LETTONNE	41	SUD-COREENNE	5	MAURICIENNE	1
RUSSE	39	SYRIENNE	5	NEO-ZELANDAISE	1
AUTRICHIENNE	38	AFGHANE	4	NICARAGUAYENNE	1
CROATE	27	AUSTRALIENNE	4	NIGERIENNE	1
MAROCAINE	27	AZERBAÏDJANAISE	3	OUZBEK	1
AMERICAINE (USA)	26	MACEDONIENNE	3	SANS	1
ALBANAISE	20	MOLDAVE	3	SRI-LANKAISE	1
ALGÉRIENNE	19	PHILIPPINE	3	TANZANIENNE	1
UKRAINIENNE	18	SOMALIENNE	3	THAILANDAISE	1
CYPRIOTE	16	SUD-AFRICAINE	3	TOGOLAISE	1
KOSOVARE	15	TADJIK	3	VIETNAMIENNE	1
		VENEZUELIENNE	3		

2016

évolution

2017

5.499

+ 174

5.673

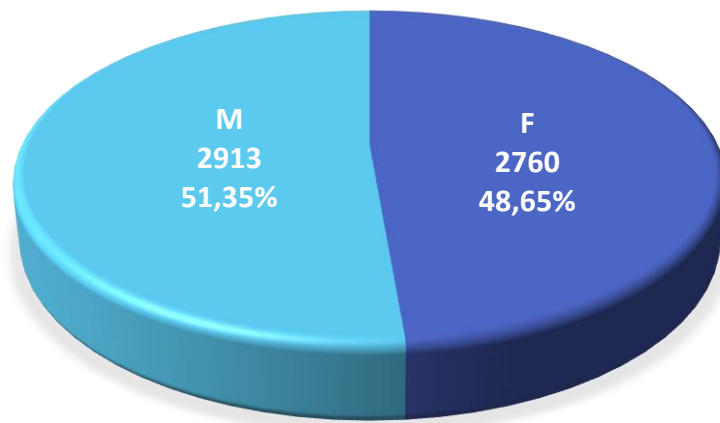

Population / Âge

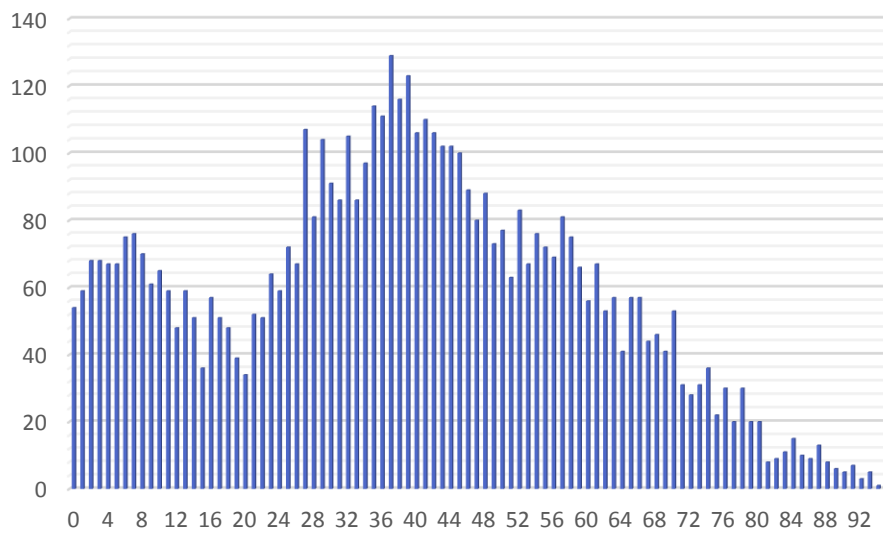

Limpertsberg

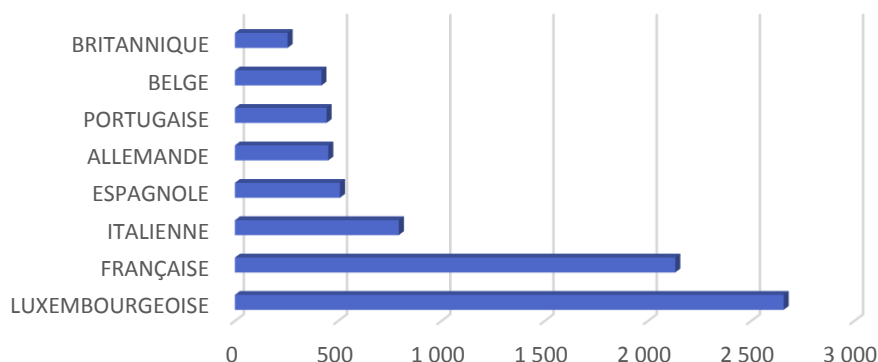

Nationalité principale	Résidents				
TOTAL	10 435	AFGHANE	28	NEPALAISE	3
LUXEMBOURGEOISE	2 658	UKRAINIENNE	27	MAURICIENNE	3
FRANÇAISE	2 133	LETTONNE	26	VIETNAMIENNE	3
ITALIENNE	794	ALBANAISE	22	SUD-COREENNE	3
ESPAGNOLE	509	MAROCAINE	21	CONGOLAISE (COD)	2
ALLEMANDE	452	PHILIPPINE	21	KOSOVARE	2
PORTUGAISE	444	TUNISIENNE	17	MALGACHE	2
BELGE	419	MALTAISE	15	DOMINICAINE	2
BRITANNIQUE	255	CAMEROUNAISE	15	ARMÉNIENNE	2
AMERICAINE (USA)	245	ISLANDAISE	14	CHILIENNE	2
GRECQUE	203	NORVÉGIENNE	14	PAKISTANAISE	2
POLONAISE	150	ISRAÉLIENNE	13	INDONESIENNE	2
SUÉDOISE	146	SUD-AFRICAINE	12	GHANEENNE	2
ROUMAINE	127	BOSNIAQUE	11	CUBAINE	2
NÉERLANDAISE	112	SERBE	11	SANS	2
BULGARE	105	CAP-VERDIENNE	11	GABONAISE	2
DANOISE	99	VENEZUELIENNE	10	OUGANDAISE	2
RUSSE	96	ALGÉRIENNE	9	MACEDONIENNE	1
CHINOISE (TJ)	94	THAÏLANDAISE	9	JORDANIENNE	1
FINLANDAISE	90	AUSTRALIENNE	9	SOMALIENNE	1
HONGROISE	87	IRANIENNE	9	SOUDANAISE	1
TCHÈQUE	68	AZERBAÏDJANAISE	9	ANGOLAISE	1
IRLANDAISE	64	MEXICAINE	8	MALAISIENNE	1
LITUANIENNE	59	CYPRIOTE	8	NIGERIANE	1
INDIENNE	52	COLOMBIENNE	7	PARAGUAYENNE	1
AUTRICHIENNE	47	SENEGALAISE	7	BRITANNIQUE D'OUTRE-MER	1
CROATE	44	BIÉLORUSSE	7	ETHIOPIENNE	1
IRAQIENNE	44	INDÉTERMINÉE	7	HAÏTIENNE	1
SYRIENNE	42	EGYPTIENNE	6	EQUATORIENNE	1
SLOVAQUE	41	IVOIRIENNE	6	COSTA-RICIENNE	1
TURQUE	39	KAZAKHE	6	GEORGIENNE	1
ESTONIENNE	38	MOLDAVE	4	CHINOISE (RC)	1
JAPONAISE	38	ARGENTINE	4	ZIMBABWEENNE	1
SUISSE	32	PERUVIENNE	4	RWANDAISE	1
CANADIENNE	31	GUINEE-BISSAU	4	NICARAGUAYENNE	1
SLOVÈNE	31	GUINEENNE	4	BURUNDAISE	1
BRESILIENNE	31	NEO-ZELANDAISE	4	HONDURIENNE	1
ERYTHREE	31	SRI-LANKAISE	4	REP.CENTRAFRICAINE	1
		MONTENEGRINE	3		

2016

évolution

2017

10.407

+ 28

10.435

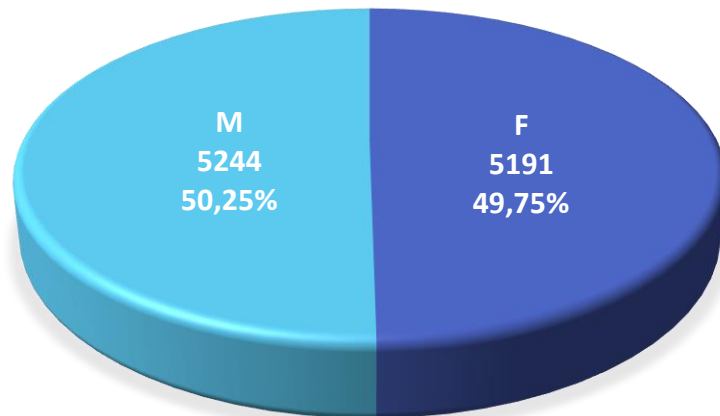

Population / Âge

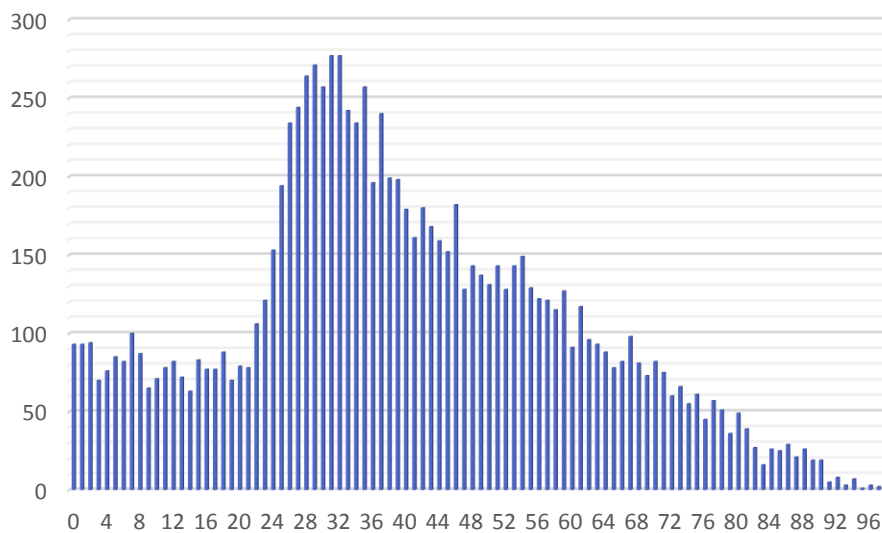

Merl

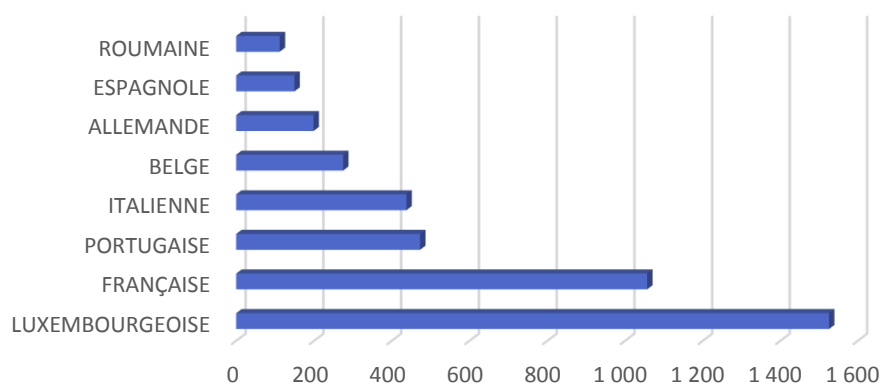

Nationalité principale	Résidents				
TOTAL	5 683	BOSNIAQUE	18	PERUVIENNE	4
LUXEMBOURGEOISE	1 526	TCHÈQUE	17	PARAGUAYENNE	4
FRANÇAISE	1 057	AZERBAÏDJANAISE	17	CHILIENNE	4
PORTUGAISE	473	LETTONNE	16	CUBAINE	4
ITALIENNE	438	ESTONIENNE	14	MACEDONIENNE	3
BELGE	275	LITUANIENNE	13	VIETNAMIENNE	3
ALLEMANDE	199	MAROCAINE	12	ISRAELIENNE	3
ESPAGNOLE	150	TUNISIENNE	11	IVOIRIENNE	3
ROUMAINE	112	KOSOVARE	10	MAURICIENNE	2
BRITANNIQUE	95	SUISSE	10	SINGAPOURIENNE	2
AMERICAINE (USA)	83	AFGHANE	10	CAMEROUNAISE	2
POLONAISE	72	SYRIENNE	10	COLOMBIENNE	2
GRECQUE	71	SUD-COREENNE	10	ARGENTINE	2
INDIENNE	69	AUTRICHIENNE	10	LIBANAISE	2
CHINOISE (TJ)	59	AUSTRALIENNE	9	NEO-ZELANDAISE	2
RUSSE	56	CYPRIOTE	9	CONGOLAISE (COD)	1
SUÉDOISE	55	MEXICAINE	8	ALGÉRIENNE	1
NÉERLANDAISE	47	CAP-VERDIENNE	8	MALGACHE	1
JAPONAISE	43	IRANIENNE	8	SALVADORIENNE	1
ISLANDAISE	40	BANGLADAISE	7	MOLDAVE	1
BRESILIENNE	40	PHILIPPINE	7	ARMÉNIENNE	1
FINLANDAISE	36	KAZAKHE	7	MALAISIENNE	1
CROATE	35	SUD-AFRICAINE	6	VENEZUELIENNE	1
IRLANDAISE	35	NORVÉGIENNE	6	TOGOLAISE	1
HONGROISE	34	NIGERIANE	6	BIÉLORUSSE	1
SERBE	31	SENEGALAISE	6	LAO	1
BULGARE	26	EQUATORIENNE	6	INDONESIENNE	1
SLOVÈNE	26	THAÏLANDAISE	5	SRI-LANKAISE	1
TURQUE	25	NEPALAISE	5	CAMBODGIENNE	1
SLOVAQUE	25	ALBANAISE	5	COSTA-RICIENNE	1
DANOISE	23	DOMINICAINE	5	SANS	1
UKRAINIENNE	22	IRAQIENNE	5	GEORGIENNE	1
CANADIENNE	18	EGYPTIENNE	4	CHINOISE (RC)	1
MONTENEGRINE	18	MALTAISE	4	OUBZEK	1
		MALIENNE	4		

2016

évolution

2017

5.381

+ 302

5.683

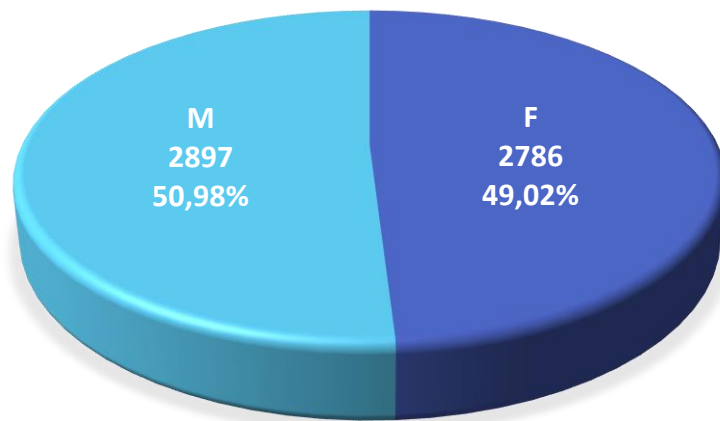

Population / Âge

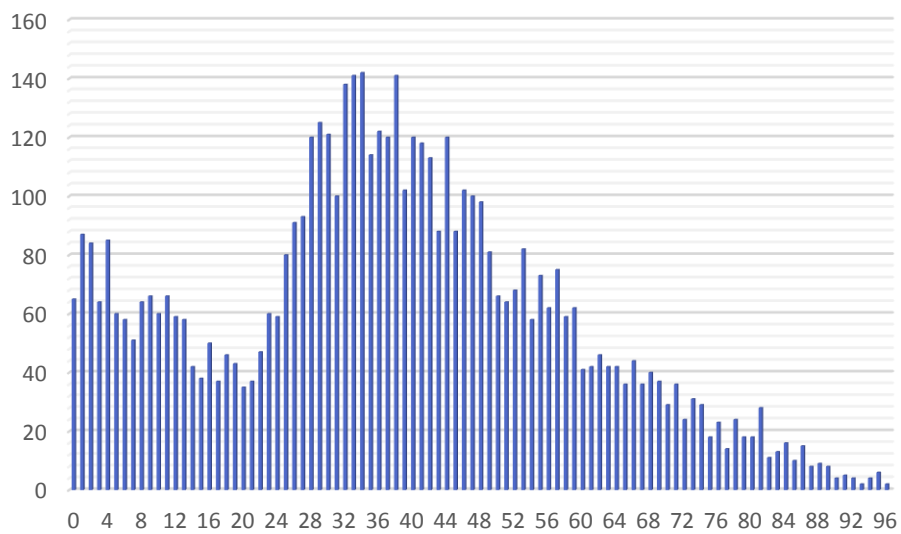

Mühlenbach

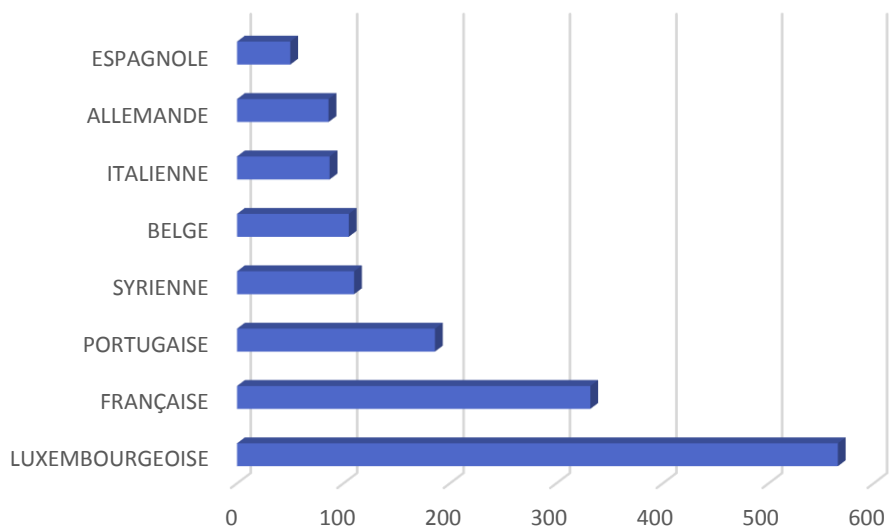

Nationalité principale	Résidents				
		CROATE	11	THAILANDAISE	2
TOTAL	1 942	FINLANDAISE	10	PHILIPPINE	2
LUXEMBOURGEOISE	566	TCHÈQUE	9	CYPRIOTE	2
FRANÇAISE	332	LETTONNE	9	MALGACHE	2
PORTUGAISE	186	BULGARE	8	CAMEROUNAISE	2
SYRIENNE	110	BOSNIAQUE	8	IRAQIENNE	2
BELGE	105	SLOVAQUE	8	COLOMBIENNE	2
ITALIENNE	87	INDIENNE	7	SANS	2
ALLEMANDE	86	DANOISE	6	KOSOVARE	1
ESPAGNOLE	50	SLOVÈNE	5	TUNISIENNE	1
GRECQUE	36	BRESILIENNE	5	AUSTRALIENNE	1
BRITANNIQUE	30	ESTONIENNE	5	MALTAISE	1
POLONAISE	30	CANADIENNE	4	VIETNAMIENNE	1
NÉERLANDAISE	26	SUD-AFRICAINE	4	MALAISIEENNE	1
ROUMAINE	24	TURQUE	4	VENEZUELIENNE	1
CHINOISE (TJ)	21	ALBANAISE	4	AZERBAÏDJANAISE	1
RUSSE	21	IRANIENNE	4	GUINEE-BISSAU	1
HONGROISE	16	UKRAINIENNE	3	BIÉLORUSSE	1
IRLANDAISE	15	SUISSE	3	COSTA-RICIENNE	1
AMERICAINE (USA)	15	AUTRICHIENNE	3	TURKMENE	1
LITUANIENNE	18	MAROCAINE	2	ZAMBIENNE	1
SUÉDOISE	14	CAP-VERDIENNE	2	TADJIK	1

2016

évolution

2017

1.788

+ 154

1.942

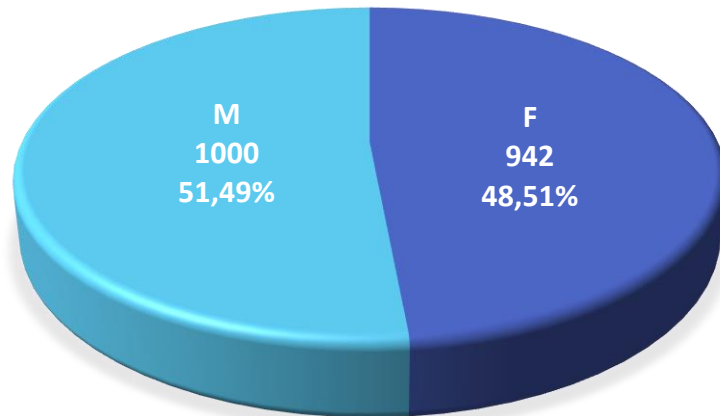

Population / Âge

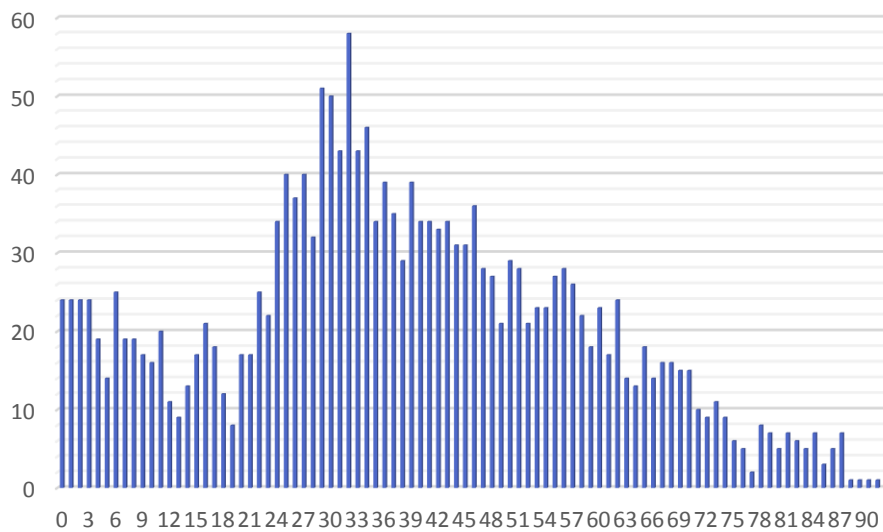

Neudorf / Weimershof

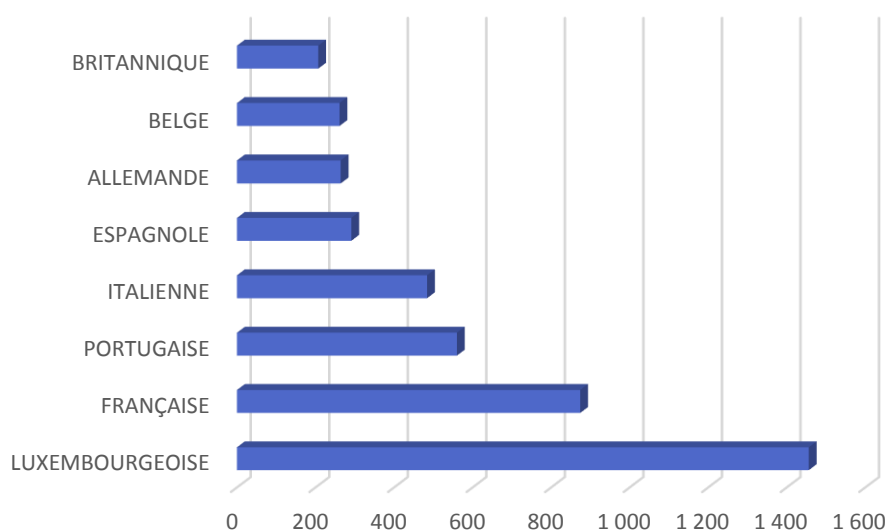

Nationalité principale	Résidents	Nationalité principale	Résidents	Nationalité principale	Résidents
TOTAL	6 177	AUTRICHIENNE	21	SUD-COREENNE	3
LUXEMBOURGEOISE	1 456	CAP-VERDIENNE	20	SENEGALAISE	3
FRANÇAISE	874	CAMEROUNAISE	19	AZERBAÏDJANAISE	3
PORTUGAISE	560	SUISSE	18	BIÉLORUSSE	3
ITALIENNE	484	UKRAINIENNE	17	BENINOISE	3
ESPAGNOLE	291	AUSTRALIENNE	15	EQUATORIENNE	3
ALLEMANDE	264	MAROCAINE	14	CHINOISE (RC)	3
BELGE	261	ISRAELIENNE	13	TUNISIENNE	2
BRITANNIQUE	207	NORVÉGIENNE	12	INDÉTERMINÉE	2
POLONAISE	134	EGYPTIENNE	12	PERUVIENNE	2
ROUMAINE	122	CANADIENNE	9	GUINEENNE	2
IRLANDAISE	100	MEXICAINE	9	ETHIOPIENNE	2
GRECQUE	88	BOSNIAQUE	9	SRI-LANKAISE	2
FINLANDAISE	84	CYPRIOTE	9	CUBAINE	2
NÉERLANDAISE	80	MAURICIENNE	9	SANS	2
INDIENNE	78	KOSOVARE	8	GABONAISE	2
HONGROISE	75	NEPALAISE	8	CONGOLAISE (COD)	1
BULGARE	68	MALAISIEENNE	7	JORDANIENNE	1
CHINOISE (TJ)	66	PAKISTANAISE	7	IRANIENNE	1
AMERICAINE (USA)	61	SUD-AFRICAINE	6	MALTAISE	1
LITUANIENNE	59	MACEDONIENNE	5	SINGAPOURIENNE	1
ESTONIENNE	53	PHILIPPINE	5	IRAQIENNE	1
SUÉDOISE	51	BANGLADAISE	4	ARMÉNIENNE	1
BRESILIENNE	39	MONTENEGRINE	4	NIGERIANE	1
CROATE	38	ALGÉRIENNE	4	VENEZUELIENNE	1
SLOVAQUE	36	SERBE	4	GUATEMALTEQUE	1
SLOVÈNE	35	THAÏLANDAISE	4	ERYTHREE	1
TCHÈQUE	29	VIETNAMIENNE	4	GUINEE-BISSAU	1
RUSSE	28	COLOMBIENNE	4	KAZAKHE	1
LETTONNE	28	MONGOLE	4	INDONESIENNE	1
TURQUE	26	CHILIENNE	4	KENYENNE	1
JAPONAISE	25	LIBANAISE	4	COMORIENNE	1
DANOISE	22	ISLANDAISE	3	GHANEENNE	1
		ALBANAISE	3	ANTIGUAISE ET BARBUDIENNE	1

2016

évolution

2017

5.940

+ 237

6.177

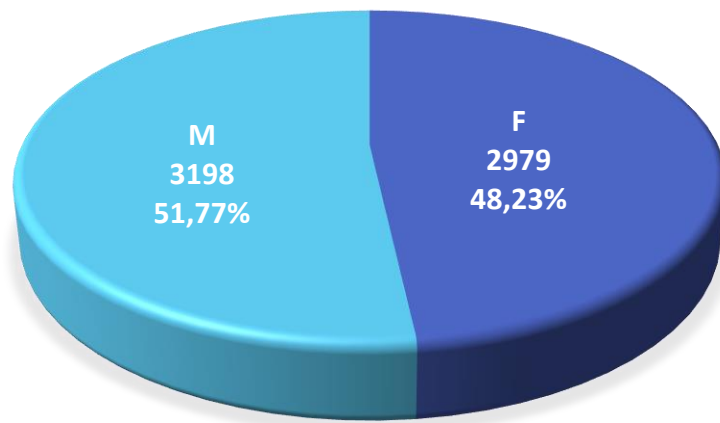

Population / Âge

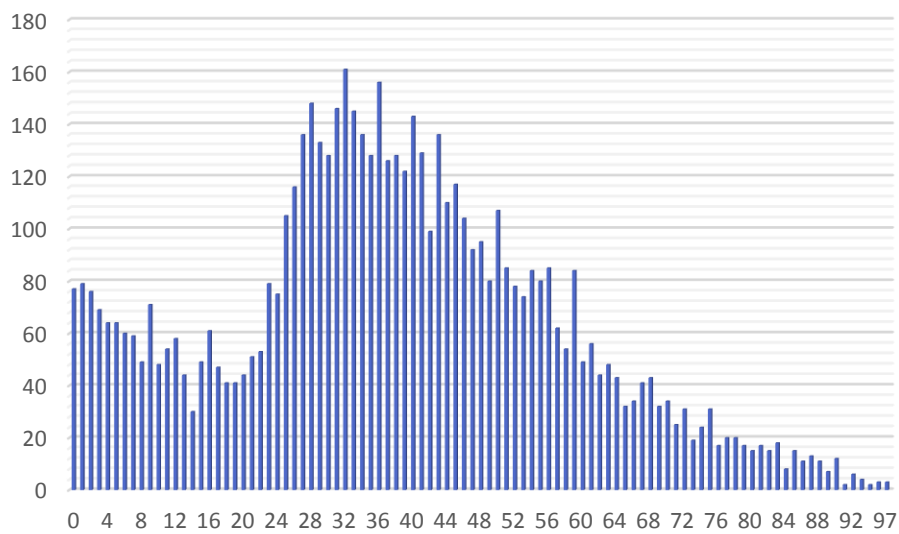

Pfaffenthal

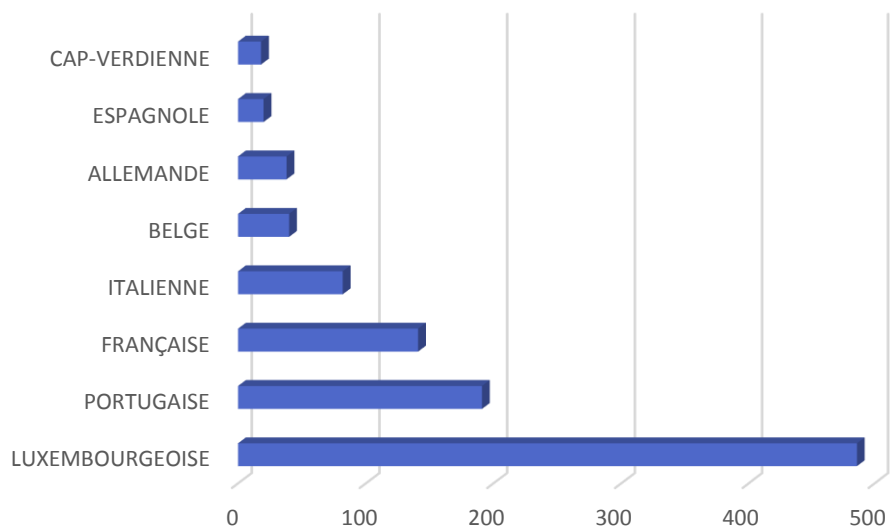

Nationalité principale	Résidents				
		IRLANDAISE	7	IVOIRIENNE	2
TOTAL	1 251	MACEDONIENNE	6	MONGOLE	2
LUXEMBOURGEOISE	486	NÉERLANDAISE	6	CHILIENNE	2
PORTUGAISE	191	FINLANDAISE	5	LIBANAISE	2
FRANÇAISE	141	SOMALIENNE	5	UKRAINIENNE	1
ITALIENNE	82	CANADIENNE	4	ISLANDAISE	1
BELGE	40	MONTENEGRINE	4	MEXICAINE	1
ALLEMANDE	38	MAROCAINE	4	ALBANAISE	1
ESPAGNOLE	20	CROATE	3	SUISSE	1
CAP-VERDIENNE	18	RUSSE	3	IRANIENNE	1
AMERICAINE (USA)	16	LETTONNE	3	NIGERIANE	1
BRITANNIQUE	14	PHILIPPINE	3	SUD-COREENNE	1
KOSOVARE	12	HONGROISE	3	ERYTHREE	1
BRESILIENNE	12	SENEGALAISE	3	AZERBAÏDJANAISE	1
GRECQUE	10	CHINOISE (TJ)	2	KAZAKHE	1
SUÉDOISE	10	INDIENNE	2	BIÉLORUSSE	1
DANOISE	10	CONGOLAISE (COD)	2	GUINEENNE	1
ROUMAINE	9	TCHÈQUE	2	ETHIOPIENNE	1
BOSNIAQUE	9	ALGÉRIENNE	2	CONGOLAISE (COG)	1
SERBE	9	JORDANIENNE	2	COSTA-RICIENNE	1
POLONAISE	8	SLOVÈNE	2	SANS	1
GUINEE-BISSAU	8	AUTRICHIENNE	2	BURUNDAISE	1
LITUANIENNE	7				

2016

évolution

2017

1.252

- 1

1.251

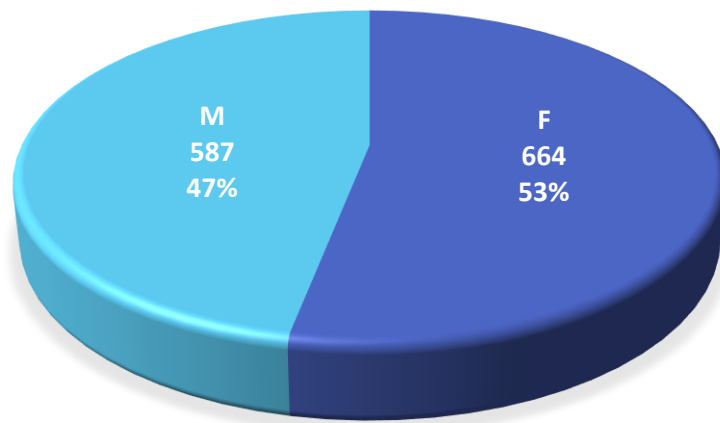

Population / Âge

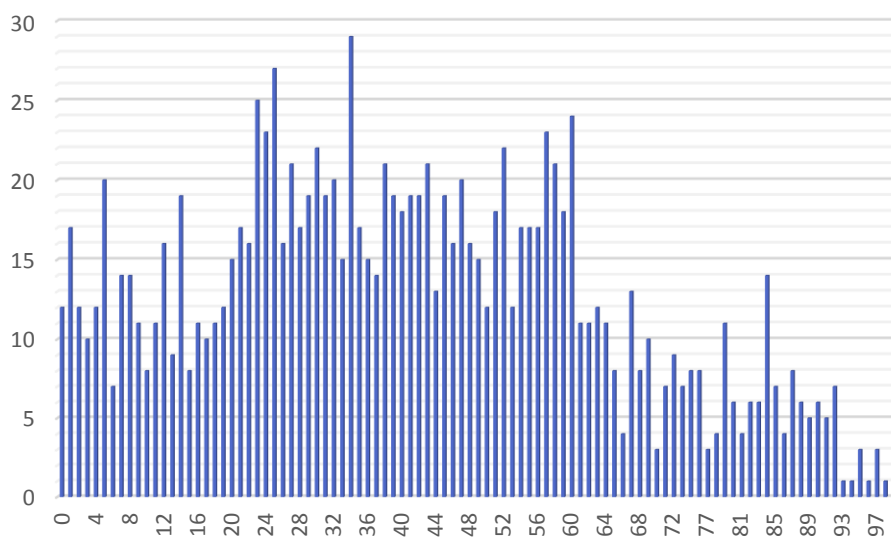

Pulvermuehl

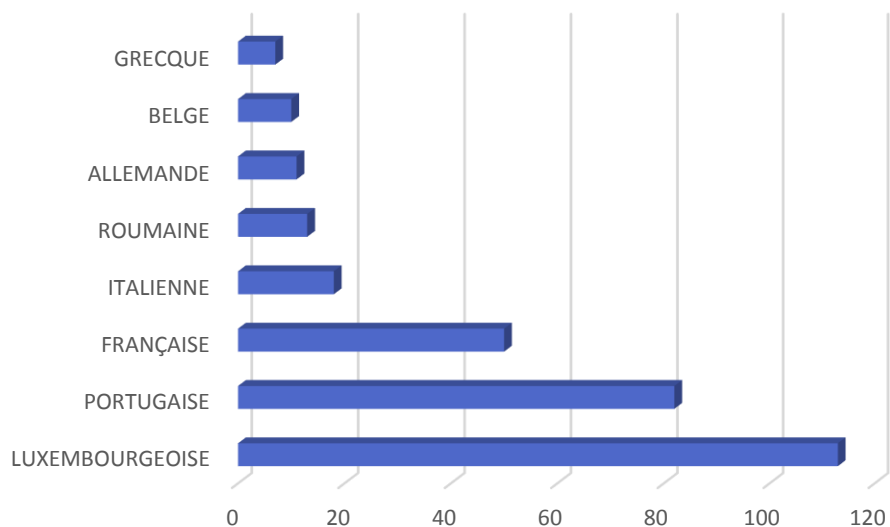

Nationalité principale	Résidents		
		CAP-VERDIENNE	4
TOTAL	361	RUSSE	3
LUXEMBOURGEOISE	113	SLOVÈNE	3
PORTUGAISE	82	INDIENNE	2
FRANÇAISE	50	SUD-AFRICAINE	2
ITALIENNE	18	UKRAINIENNE	2
ROUMAINE	13	JAPONAISE	2
ALLEMANDE	11	MEXICAINE	2
BELGE	10	AMERICAINE (USA)	2
GRECQUE	7	NÉERLANDAISE	1
ESPAGNOLE	7	TUNISIENNE	1
BRITANNIQUE	6	ALBANAISE	1
CHINOISE (TJ)	4	MALAISIEENNE	1
ALGÉRIENNE	4	SYRIENNE	1
IRLANDAISE	4	PERUVIENNE	1
POLONAISE	4		

2016

évolution

2017

344

+ 17

361

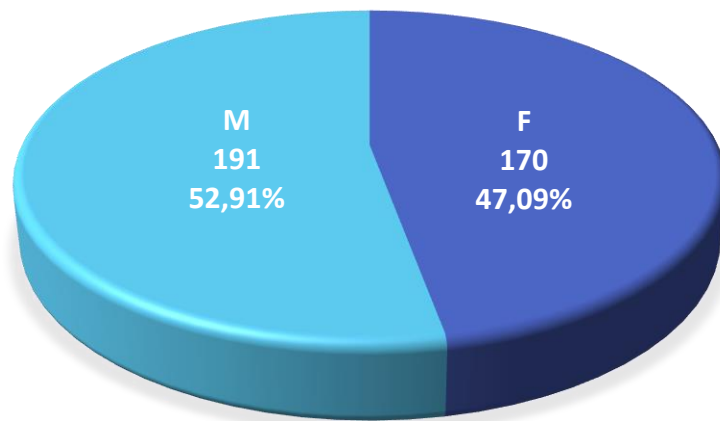

Population / Âge

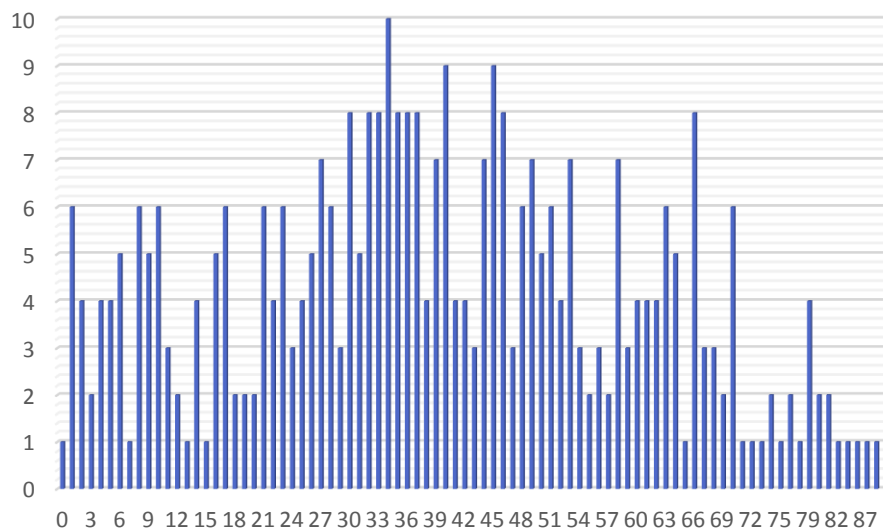

Rollingergrund / Belair-Nord

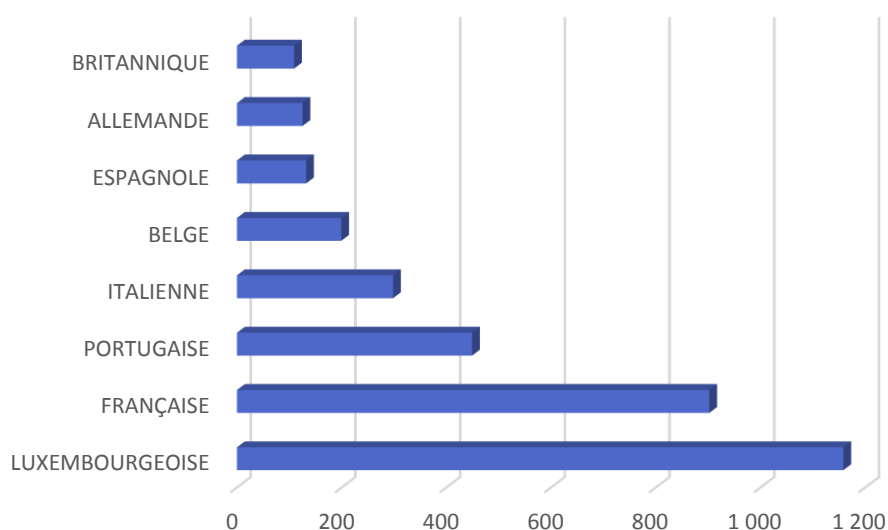

Nationalité principale	Résidents	TURQUE	12	EGYPTIENNE	2
TOTAL	4 324	ALBANAISE	12	MEXICAINE	2
LUXEMBOURGEOISE	1 158	TCHÈQUE	11	CYPRIOTE	2
FRANÇAISE	902	SLOVÈNE	11	MAURICIENNE	2
PORTUGAISE	449	IRANIENNE	11	AFGHANE	2
ITALIENNE	298	CROATE	10	COLOMBIENNE	2
BELGE	199	FINLANDAISE	10	PERUVIENNE	2
ESPAGNOLE	132	BRESILIENNE	10	AZERBAÏDJANAISE	2
ALLEMANDE	125	ERYTHREE	10	GUINEE-BISSAU	2
BRITANNIQUE	109	ESTONIENNE	9	PAKISTANAISE	2
GRECQUE	70	CAP-VERDIENNE	9	GEORGIENNE	2
ROUMAINE	66	PHILIPPINE	8	INDÉTERMINÉE	2
SYRIENNE	48	TUNISIENNE	8	BANGLADAISE	1
POLONAISE	44	CAMEROUNAISE	7	CONGOLAISE (COD)	1
AMERICAINE (USA)	43	NEO-ZELANDAISE	7	SOMALIENNE	1
INDIENNE	42	MONTENEGRINE	6	NEPALAISE	1
CHINOISE (TJ)	40	DOMINICAINE	5	SOUDANAISE	1
BULGARE	35	ARGENTINE	5	MALGACHE	1
NÉERLANDAISE	35	CANADIENNE	4	MALTAISE	1
SERBE	26	NORVÉGIENNE	4	ISRAELIENNE	1
JAPONAISE	25	KOSOVARE	4	VENEZUELIENNE	1
RUSSE	24	BOSNIAQUE	4	SUD-COREENNE	1
HONGROISE	23	THAILANDAISE	4	MONGOLE	1
IRLANDAISE	22	SUISSE	4	CHILIENNE	1
IRAQIENNE	22	TANZANIENNE	4	BIÉLORUSSE	1
AUTRICHIENNE	22	MACEDONIENNE	3	NIGERIENNE	1
DANOISE	20	SUD-AFRICAINE	3	KENYENNE	1
SUÉDOISE	18	ALGÉRIENNE	3	GHANEENNE	1
LITUANIENNE	16	AUSTRALIENNE	3	ETHIOPIENNE	1
SLOVAQUE	16	VIETNAMIENNE	3	CHINOISE (RC)	1
UKRAINIENNE	13	NIGERIANE	3	RWANDAISE	1
LETTONNE	13	SENEGALAISE	3	GABONAISE	1
MAROCAINE	12	ISLANDAISE	2	LIBERIENNE	1

2016

évolution

2017

4.301

+ 23

4.324

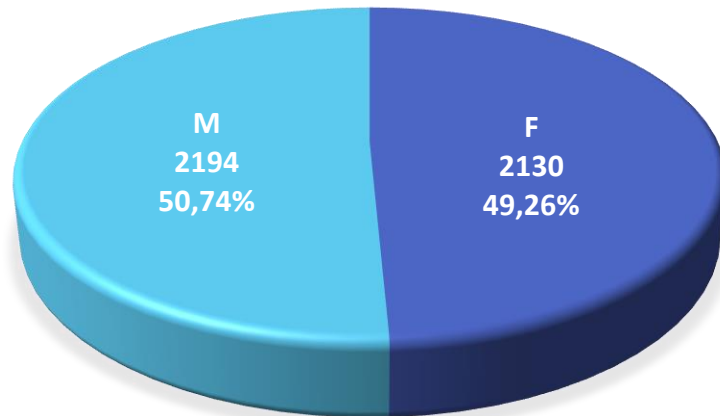

Population / Âge

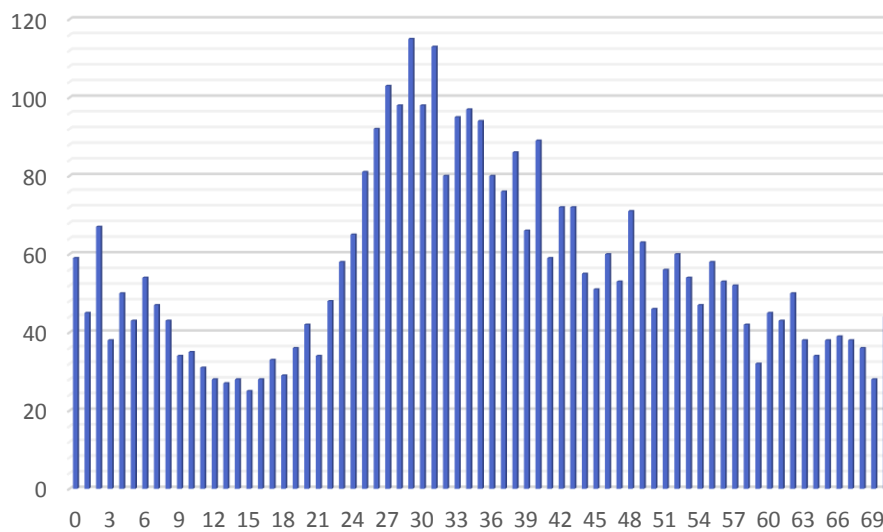

Ville-Haute

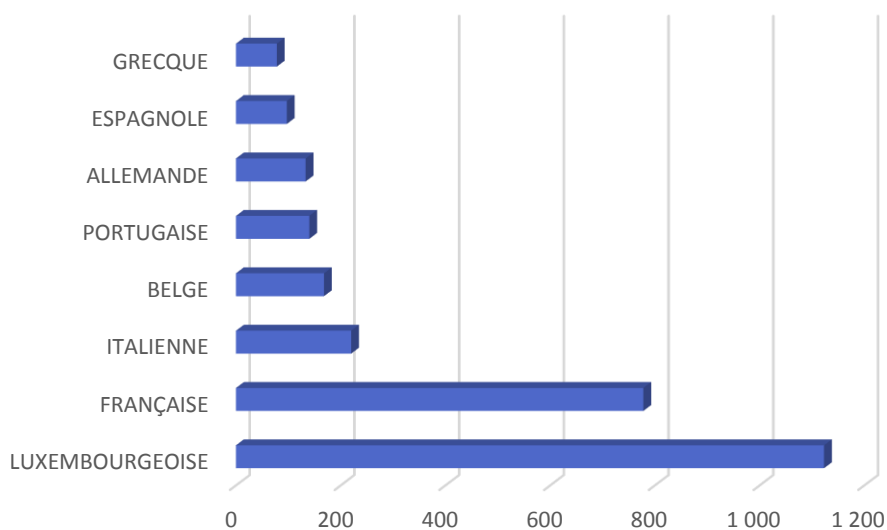

Nationalité principale	Résidents				
		CROATE	10	ERYTHREE	3
TOTAL	3 500	BRESILIENNE	10	ETHIOPIENNE	3
LUXEMBOURGEOISE	1 123	ISLANDAISE	9	MACEDONIENNE	2
FRANÇAISE	778	LETTONNE	9	MONTENEGRINE	2
ITALIENNE	220	AUSTRALIENNE	9	KOSOVARE	2
BELGE	168	LITUANIENNE	8	SERBE	2
PORTUGAISE	140	ESTONIENNE	8	TUNISIENNE	2
ALLEMANDE	133	CAP-VERDIENNE	8	MALAISIEENNE	2
ESPAGNOLE	97	TURQUE	8	INDÉTERMINÉE	2
GRECQUE	78	NORVÉGIENNE	7	CHILIENNE	2
BRITANNIQUE	76	MAROCAINE	6	GUINEENNE	2
AMERICAINE (USA)	67	BOSNIAQUE	6	CUBAINE	2
SUÉDOISE	61	PHILIPPINE	6	ALGÉRIENNE	1
ROUMAINE	39	HONGROISE	6	NEPALAISE	1
RUSSE	38	CAMEROUNAISE	6	CYPRIOTE	1
DANOISE	34	IRAQIENNE	6	SALVADORIENNE	1
NÉERLANDAISE	32	UKRAINIENNE	5	DOMINICAINE	1
CHINOISE (TJ)	25	MEXICAINE	5	SYRIENNE	1
INDIENNE	22	SLOVÈNE	5	TOGOLAISE	1
POLONAISE	22	IRANIENNE	5	SUD-COREENNE	1
FINLANDAISE	20	MALTAISE	5	PARAGUAYENNE	1
CANADIENNE	17	ALBANAISE	4	BIÉLORUSSE	1
JAPONAISE	15	SLOVAQUE	4	PAKISTANAISE	1
IRLANDAISE	14	MOLDAVE	4	EQUATORIENNE	1
SUISSE	14	SINGAPOURIENNE	4	CHINOISE (RC)	1
AUTRICHIENNE	13	COLOMBIENNE	4	OUZBEK	1
THAÏLANDAISE	12	ARGENTINE	4	NICARAGUAYENNE	1
TCHÈQUE	11	LIBANAISE	4	BELIZIENNE	1
BULGARE	10	SUD-AFRICAINE	3	BRUNEI	1

2016

évolution

2017

3.517

-17

3.500

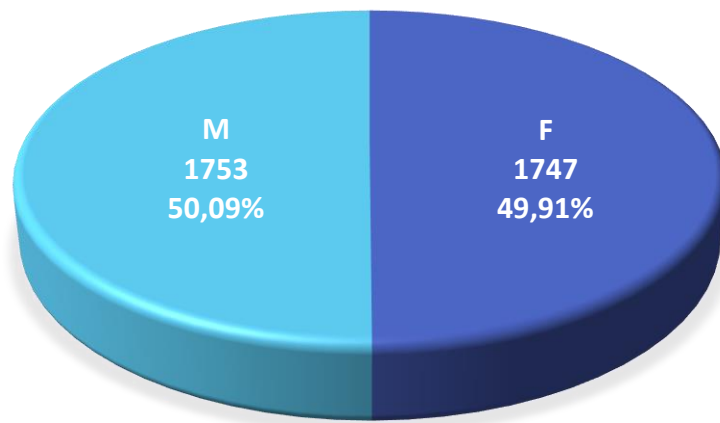

Population / Âge

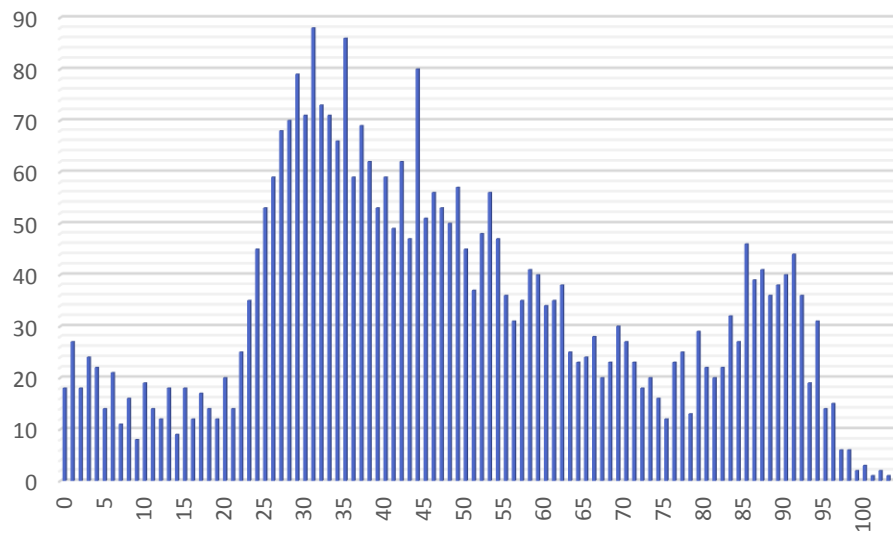

Weimerskirch

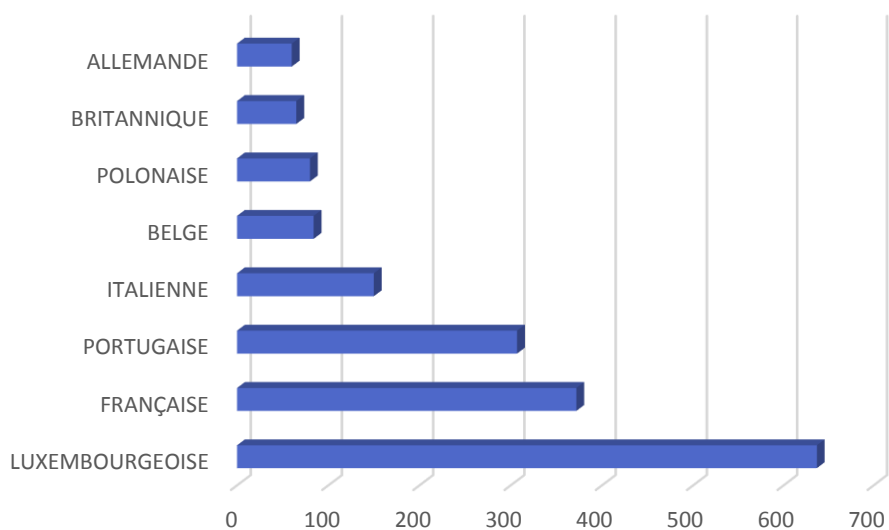

Nationalité principale	Résidents				
TOTAL	2 375	BOSNIAQUE	10	CANADIENNE	2
LUXEMBOURGEOISE	637	CAP-VERDIENNE	10	PHILIPPINE	2
FRANÇAISE	372	RUSSE	9	TUNISIENNE	2
PORTUGAISE	307	CROATE	8	NEPALAISE	2
ITALIENNE	150	MAROCAINE	8	COLOMBIENNE	2
BELGE	84	BRESILIENNE	8	MACEDONIENNE	1
POLONAISE	80	AUTRICHIENNE	8	JORDANIENNE	1
BRITANNIQUE	65	LETTONNE	7	THAILANDAISE	1
ALLEMANDE	60	SLOVÈNE	7	AUSTRALIENNE	1
ESPAGNOLE	55	EGYPTIENNE	6	SALVADORIENNE	1
GRECQUE	50	IRANIENNE	6	SINGAPOURIENNE	1
HONGROISE	44	SLOVAQUE	6	IRAQIENNE	1
ROUMAINE	41	CAMEROUNAISE	6	ARMÉNIENNE	1
LITUANIENNE	37	GEORGIENNE	6	ARGENTINE	1
BULGARE	34	SUD-AFRICAINE	5	VENEZUELIENNE	1
FINLANDAISE	27	UKRAINIENNE	5	INDÉTERMINÉE	1
IRLANDAISE	26	JAPONAISE	5	TOGOLAISE	1
INDIENNE	22	BANGLADAISE	4	ERYTHREE	1
NÉERLANDAISE	20	SUISSE	4	CHILIENNE	1
CHINOISE (TJ)	19	GUATEMALTEQUE	4	KAZAKHE	1
ESTONIENNE	18	KOSOVARE	3	NEO-ZELANDAISE	1
SUÉDOISE	12	MEXICAINE	3	HAITIENNE	1
DANOISE	12	SERBE	3	LIECHTENSTEINOISE	1
AMERICAINE (USA)	12	TURQUE	3	OUZBEK	1
TCHÈQUE	11	CYPRIOTE	3	YEMENITE	1
		ALBANAISE	3		

2016

évolution

2017

2.288

+ 87

2.375

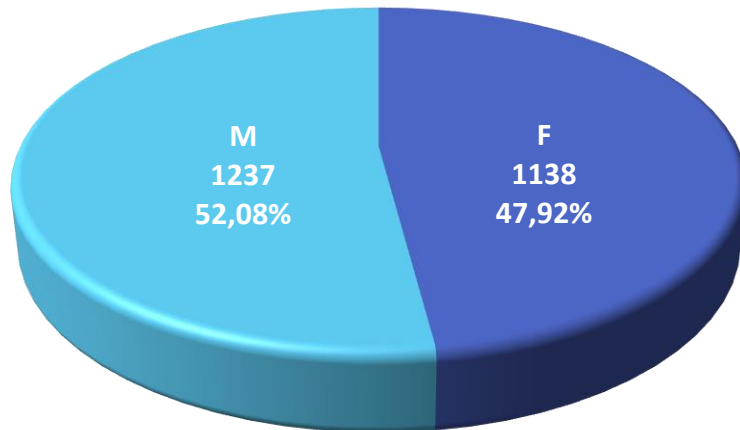

Population / Âge



Tableau des nationalités

Nationalité principale	Résidents 2017	%	Résidents 2016	%
	116 328	100,00%	114 090	100,00%
LUXEMBOURGEOISE	33 924	29,16%	33 302	29,19%
FRANÇAISE	20 102	17,28%	19 581	17,16%
PORTUGAISE	12 435	10,69%	13 024	11,42%
ITALIENNE	8 024	6,90%	7 821	6,86%
BELGE	4 597	3,95%	4 617	4,05%
ALLEMANDE	3 968	3,41%	3 925	3,44%
ESPAGNOLE	3 566	3,07%	3 317	2,91%
BRITANNIQUE	2 214	1,90%	2 248	1,97%
ROUMAINE	1 983	1,70%	1 826	1,60%
GRECQUE	1 806	1,55%	1 651	1,45%
POLONAISE	1 562	1,34%	1 496	1,31%
AMERICAINE (USA)	1 205	1,04%	1 119	0,98%
CHINOISE (TJ)	1 164	1,00%	1 035	0,91%
INDIENNE	1 109	0,95%	872	0,76%
SUÉDOISE	980	0,84%	998	0,87%
NÉERLANDAISE	964	0,83%	919	0,81%
RUSSE	827	0,71%	737	0,64%
IRLANDAISE	800	0,69%	770	0,67%
BULGARE	789	0,68%	785	0,69%
HONGROISE	780	0,67%	762	0,67%
FINLANDAISE	729	0,63%	732	0,64%
DANOISE	679	0,58%	701	0,61%
BRESILIENNE	546	0,47%	537	0,47%
LITUANIENNE	539	0,46%	531	0,47%
CAP-VERDIENNE	508	0,44%	570	0,50%
TCHÈQUE	485	0,42%	477	0,41%
CROATE	423	0,36%	401	0,35%
ESTONIENNE	400	0,34%	390	0,34%
SLOVAQUE	372	0,32%	389	0,34%
BOSNIAQUE	366	0,31%	435	0,38%
JAPONAISE	352	0,30%	376	0,33%
AUTRICHIENNE	347	0,30%	343	0,30%
LETTONNE	347	0,30%	338	0,30%
SLOVÈNE	335	0,29%	343	0,30%
SERBE	332	0,29%	341	0,30%
TURQUE	315	0,27%	213	0,19%
UKRAINIENNE	309	0,27%	275	0,24%
MAROCAINE	304	0,26%	257	0,23%

Nationalité principale	Résidents 2017	%	Résidents 2016	%
SYRIENNE	298	0,26%	231	0,20%
CANADIENNE	239	0,21%	231	0,20%
SUISSE	231	0,20%	218	0,19%
KOSOVARE	211	0,18%	232	0,20%
MONTENEGRINE	189	0,16%	205	0,18%
IRAQIENNE	186	0,16%	209	0,18%
PHILIPPINE	181	0,16%	160	0,14%
CAMEROUNAISE	178	0,15%	157	0,14%
TUNISIENNE	174	0,15%	152	0,13%
ALBANAISE	170	0,15%	215	0,19%
ISLANDAISE	163	0,14%	165	0,14%
IRANIENNE	145	0,12%	143	0,13%
NORVÉGIENNE	142	0,12%	155	0,14%
NEPALAISE	141	0,12%	138	0,12%
MALTAISE	134	0,12%	137	0,12%
THAILANDAISE	130	0,11%	127	0,11%
MEXICAINE	120	0,10%	108	0,09%
MAURICIENNE	119	0,10%	97	0,09%
ALGÉRIENNE	117	0,10%	105	0,09%
CYPRIOTE	100	0,09%	96	0,08%
AFGHANE	96	0,08%	84	0,07%
AUSTRALIENNE	92	0,08%	75	0,07%
SENEGALAISE	88	0,08%	91	0,08%
ERYTHREE	87	0,07%	50	0,04%
SUD-AFRICAINE	74	0,06%	48	0,04%
DOMINICAINE	73	0,06%	71	0,06%
MACEDONIENNE	73	0,06%	103	0,09%
ISRAELIENNE	72	0,06%	76	0,07%
COLOMBIENNE	71	0,06%	70	0,06%
NIGERIANE	70	0,06%	72	0,06%
EGYPTIENNE	68	0,06%	52	0,05%
AZERBAÏDJANAISE	67	0,06%	44	0,04%
GUINEE-BISSAU	65	0,06%	59	0,05%
SUD-COREENNE	63	0,05%	58	0,05%
PAKISTANAISE	62	0,05%	64	0,06%
BIÉLORUSSE	57	0,05%	56	0,05%
VIETNAMIENNE	57	0,05%	62	0,05%
PERUVIENNE	54	0,05%	57	0,05%
GUINEENNE	53	0,05%	58	0,05%
BANGLADAISE	50	0,04%	52	0,05%
VENEZUELIENNE	50	0,04%	43	0,04%

Nationalité principale	Résidents 2017	%	Résidents 2016	%
ARGENTINE	47	0,04%	48	0,04%
CONGOLAISE (COD)	44	0,04%	50	0,04%
LIBANAISE	43	0,04%	36	0,03%
INDÉTERMINÉE	41	0,04%	54	0,05%
IVOIRIENNE	38	0,03%	39	0,03%
MALASIENNE	37	0,03%	29	0,03%
TOGOLAISE	35	0,03%	31	0,03%
CUBAINE	32	0,03%	33	0,03%
ETHIOPIENNE	32	0,03%	30	0,03%
NEO-ZELANDAISE	32	0,03%	26	0,02%
KAZAKHE	31	0,03%	23	0,02%
SINGAPOURIENNE	31	0,03%	26	0,02%
CHILIENNE	29	0,02%	27	0,02%
SANS	29	0,02%	37	0,03%
EQUATORIENNE	28	0,02%	30	0,03%
MONGOLE	26	0,02%	26	0,02%
CHINOISE (RC)	23	0,02%	12	0,01%
MOLDAVE	23	0,02%	27	0,02%
SOMALIENNE	23	0,02%	13	0,01%
GEORGIENNE	20	0,02%	32	0,03%
INDONESIENNE	20	0,02%	20	0,02%
ARMÉNIENNE	16	0,01%	21	0,02%
SRI-LANKAISE	16	0,01%	18	0,02%
GABONAISE	14	0,01%	15	0,01%
MALGACHE	14	0,01%	13	0,01%
SALVADORIENNE	14	0,01%	13	0,01%
JORDANIENNE	13	0,01%	12	0,01%
PARAGUAYENNE	13	0,01%	12	0,01%
TANZANIENNE	13	0,01%	13	0,01%
ANGOLAISE	12	0,01%	10	0,01%
BENINOISE	11	0,01%	9	0,01%
GAMBIENNE	11	0,01%	11	0,01%
GHANEENNE	11	0,01%	11	0,01%
KENYENNE	11	0,01%	8	0,01%
OUZBEK	10	0,01%	7	0,01%
SOUDANAISE	10	0,01%	6	0,01%
COSTA-RICIENNE	9	0,01%	7	0,01%
GUATEMALTEQUE	9	0,01%	9	0,01%
JAMAICAINE	9	0,01%	6	0,01%
MALIENNE	9	0,01%	13	0,01%
BOLIVIENNE	8	0,01%	5	0,00%

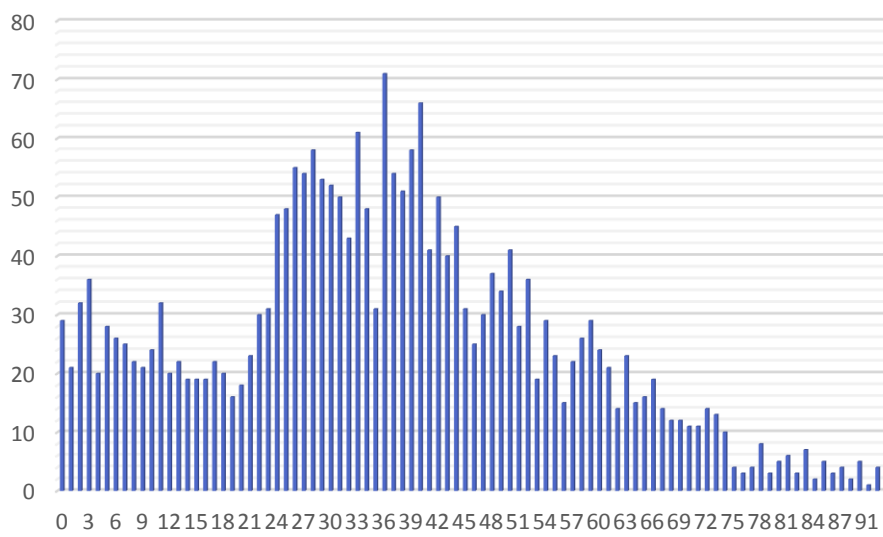
Nationalité principale	Résidents 2017	%	Résidents 2016	%
TURKMENE	8	0,01%	3	0,00%
BURKINA FASO	7	0,01%	5	0,00%
NIGERIENNE	7	0,01%	5	0,00%
RWANDAISE	7	0,01%	9	0,01%
BRITANNIQUE D'OUTRE-MER	6	0,01%	6	0,01%
CAMBODGIENNE	6	0,01%	6	0,01%
LIBYENNE	6	0,01%	6	0,01%
TADJIK	6	0,01%	4	0,00%
HAITIENNE	5	0,00%	4	0,00%
NICARAGUAYENNE	5	0,00%	4	0,00%
BOTSWANAISE	4	0,00%	4	0,00%
BURUNDAISE	4	0,00%	5	0,00%
CONGOLAISE (COG)	4	0,00%	7	0,01%
HONDURIENNE	4	0,00%	5	0,00%
REP.CENTRAFRICAINE	4	0,00%	4	0,00%
SAO TOME ET PRINCIPE	4	0,00%	3	0,00%
URUGUAYENNE	4	0,00%	6	0,01%
ZIMBABWEENNE	4	0,00%	6	0,01%
BHOUTANAISE	3	0,00%	3	0,00%
KIRGHIZE	3	0,00%	4	0,00%
NAMIBIENNE	3	0,00%	4	0,00%
LAO	2	0,00%	2	0,00%
LIECHTENSTEINOISE	2	0,00%	2	0,00%
MONEGASQUE	2	0,00%	2	0,00%
OUGANDAISE	2	0,00%	3	0,00%
ZAMBIENNE	2	0,00%	0	/
ANDORRANE	1	0,00%	2	0,00%
ANTIGUAISE ET BARBUDIENNE	1	0,00%	0	/
BAHAMIENNE	1	0,00%	1	0,00%
BARBADIENNE	1	0,00%	1	0,00%
BELIZIENNE	1	0,00%	0	/
BRUNEI	1	0,00%	0	/
COMORIENNE	1	0,00%	1	0,00%
GRENADE	1	0,00%	1	0,00%
LIBERIENNE	1	0,00%	1	0,00%
MALAWIENNE	1	0,00%	1	0,00%
MAURITANIENNE	1	0,00%	/	/
MYANMAR	1	0,00%	2	0,00%
NORD-CORÉENNE	1	0,00%	/	/
PANAMEENNE	1	0,00%	5	0,00%
QATAR	1	0,00%	1	0,00%

Nationalité principale	Résidents 2017	%	Résidents 2016	%
SAINT-KITTS-ET-NEVIS	1	0,00%	1	0,00%
SAMOANE	1	0,00%	1	0,00%
SIERRA-LEONIENNE	1	0,00%	4	0,00%
TRINITE ET TOBAGO	1	0,00%	1	0,00%
YEMENITE	1	0,00%	1	0,00%
DJIBOUTIENNE	0	0,00%	2	0,00%
DOMINICAISE	0	0,00%	1	0,00%
EQUATO-GUINEENNE	0	0,00%	1	0,00%
PALESTINIENNE	0	0,00%	1	0,00%
SAINT-LUCIENNE	0	0,00%	1	0,00%