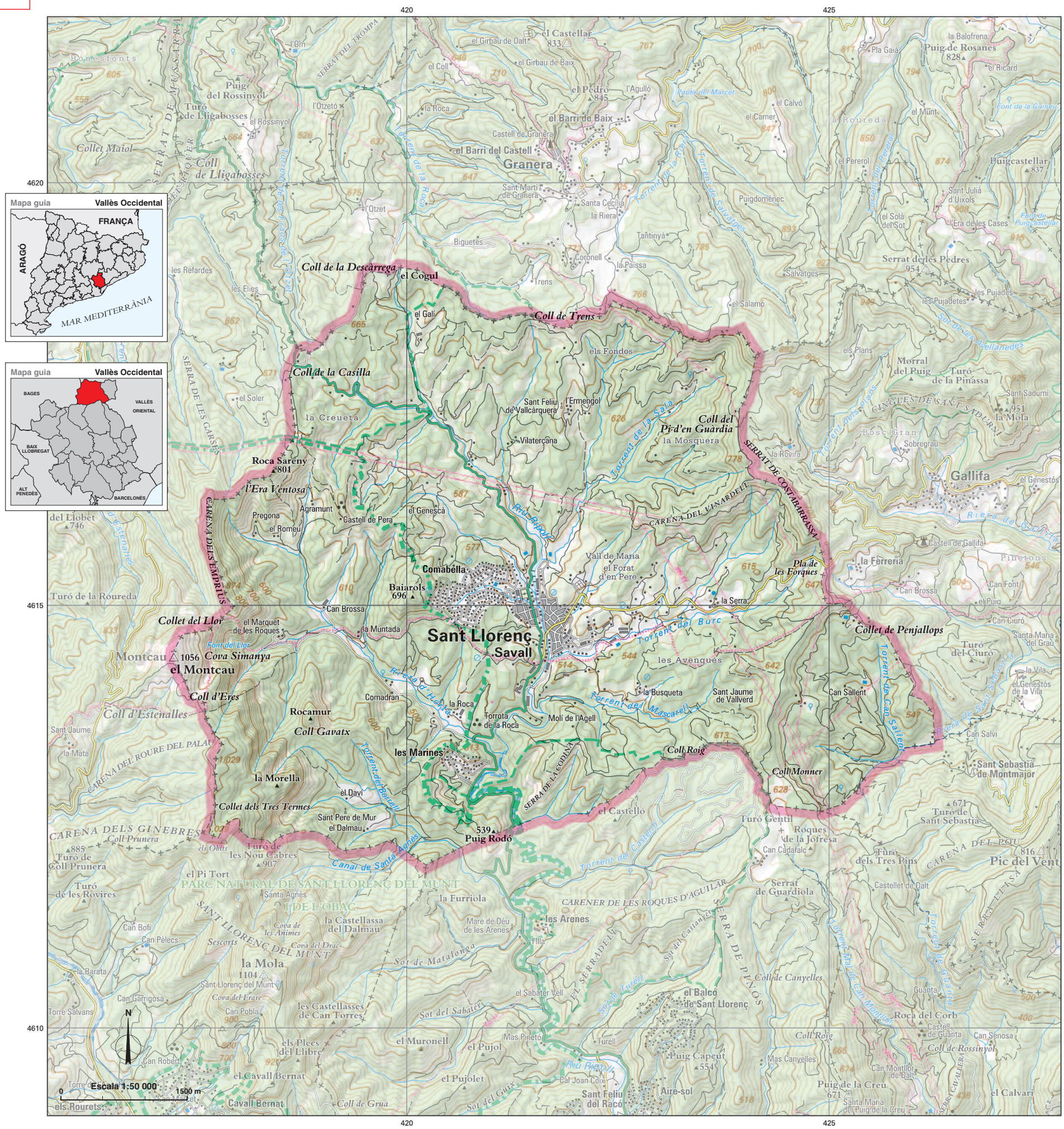

Sant Llorenç Savall [ˈsaɲ ʎuˈrɛns səˈβaʎ]

Sant Llorenç, titular de la parròquia; *Savall*, 'la vall', grafia aglutinada de l'antic article salat *sa* i el mot *vall*.

Cap municipal: Sant Llorenç Savall
Superfície (km²): 41,11
Altitud (m): 466
Població (2007): 2 313
Codi de municipi: 082233
Coordenades UTM cap mun. (x,y): 421833, 4614811

Entitats de població
Comabella [ˈkoməˈβeʎə] *nucli*
Marines, les [ləz məˈrinəs] *nucli*

Altres topònims
Agell, Molí de l' *edif.*
Agramunt *edif.*
Avenques, les *indr.*
Baiarols *cim*
Brossa, Can *edif.*
Busqueta, la *edif.*
Casilla, coll de la *orogr.*
Codina, serra de la *serra*
Cogul, el *cim*
Comadran *edif.*
Costabarrassa, serrat de *serra*
Creueta, la *indr.*
Dalmau, el *edif.*
Daví, el *edif.*
Descàrrega, coll de la *orogr.*
Emprius, carena dels *serra*
Era Ventosa, l' *orogr.*
Eres, coll d' *orogr.*
Ermengol, l' *edif.*
Fondos, els *indr.*
Forat d'en Pere, el *indr.*
Forques, pla de les *orogr.*
Galí, el *edif.*
Gavatx, coll *orogr.*
Genescà, el *edif.*
Llor, collet del *orogr.*
Llor, font del *hidr.*
Maria, vall de *indr.*
Marquet de les Roques, el *edif.*
Monner, coll *orogr.*
Montcau, el *cim*
Morella, la *cim*
Mosquera, la *indr.*
Muntada, la *edif.*
Penjallops, collet de *orogr.*
Pera, castell de *edif. hist.*
Pi d'en Guàrdia, coll del *orogr.*
Pregona *edif.*
Roca, la *edif.*
Roca, Torrota de la *edif.*
Rocamur *cim*
Rodó, puig *cim*
Roig, coll *orogr.*
Romeu, el *edif.*
Sallent, Can *edif.*
Sant Feliu de Vallcàrquera *edif. hist.*
Sant Jaume de Vallverd *edif. hist.*
Sant Pere de Mur *edif. hist.*
Sareny, roca *cim*
Serra, la *edif.*
Simanya, cova *orogr.*
Tres Termes, collet dels *orogr.*
Trens, coll de *orogr.*
Vilaterçana *edif.*
Vinardell, carena del *serra*