

SUOMEN RAKENNUSKUL TUURIN YLEISLUETTELO		SAVONLINNAN MAAKUNTAMUSEO	
KOHDEINVENTOINTILOMAKE			
1. Lääni	Itä-Suomi	3. Kohde	
2. Kunta	Savonlinna	Hulikka (Miettisen talo)	
4. Kylä/Rekisterinumero	5. Kaup.osa/Kortteli/Talo 1./14./-	6. Kohdetyyppi kauppa ja liike	
7. Peruskartta/Koordina. pk 4211 07 Savonlinna P 6863664 3599709	8. Osoite Olavinkatu 28, 57130 Savonlinna	9. Omistaja ja omistajan osoite Savonlinnan kaupunki/toimitilapalvelut, Olavinkatu 27, 57130 Savonlinna	
10. RAKENNUKSEN KUVAUS			
Rakennus n:o 1			
Nyk. käyttö	liikerakennus (kirpputori)		
Alkup. käyttö	asuinrakennus		
Rak. aika	1864 (1908–1914) (1966–1968) (1968–1969)		
Suunnittelija	– (–) (–) (Martti Hoviniemi)		
Kerrosluku	(itääpä ja kuistin alus kellarikäytössä, maa- ja lautalattiat) + 1		
Perusta	kivi ja laasti, pääjulkisivun suurelta osin betonoitu kadun puolelta		
Runko	hirsi, lyhytnurkka; kuistiosa rankorakenteinen		
Kattomuoto	harjakatto		
Kate	saumattu pelti		
Vuoraus	vaaka- ja pysty-laudoitus, keila-, helmi- ja tasapontti		
Ulkovärit	seinät vaaleat; listat, vuorilaudat, räystäslaudat, nurkkapilasterit ja -laudat, konsolit, ovet keltaiset		
Kunto	kohtuullinen		
Erityispiirteet	Sveitsiläis- eli lehtisahatyylinen koristelu itääpädyän 1. kerroksen ikkunoiden vuorilautojen yläosassa, räystäään alapuolisissa kuvioituissa räystäslautoissa ja pää- ja takajulkisivun vintin ikkunoiden vuorilautojen yläosassa. Räystäään S-kirjaimen muotoiset konsolit. Nurkkapilasterit. Friisiosan jatkuminen päädyissä.		
11. RAKENNUSHISTORIA			
<p>Talon rakennutti kieltenopettaja Johan Edvard Hellman vuonna 1864. Talossa oli pärekatto ja takajulkisivulla kaksi läpikäytävää umpikuistia, joita yhdisti tasanne. Korkeat ulkoportaat alkoivat rakennuksen päädyistä ja nousivat takajulkisivua seuraten kuistien oville. Vuonna 1896 Kuopiosta muuttanut Juho Miettinen aloitti rakennuksessa rauta- ja rakennus- ja maaliaineiden kaupan (Savonlinnan Uusi Rautakauppa Osakeyhtiö). Vuosien 1908–1914 aikana vesikatteen vaihtui saumattu pelti ja koko takajulkisivu muutettiin pulpettikattoiseksi kuistiksi. Se koostui kummankin pään umpikuistista ja niitä yhdistävästä avokuistista. Pulpettikatto kaksine kattoikkunoineen korotettiin seinän friisiosan tasalle. Kuistin molemmissa päissä portaat siirtyivät katon alle. 1930–1940-luvulla rakennuksen länsipäädyssä toimi Jaakko Pennasen kirjansitomo ja paperikauppa. Vuonna 1962 länsipäädyssä aloitti toimintansa Radioapu T:mi E. O. Hämäläinen toimialanaan sähköurakointi, radio- ja tv-liike. Tuolloin pääjulkisivun ulko-ovi ja sen yläpuolinen ikkuna uusittiin. Vuosien 1966–68 välillä myymälä ja toimistotiloja laajennettiin sekä pääjulkisivun ikkunapokat muutettiin (seitsemän 3-ruutuista ikkunaa muutettiin 2-ruutuiseksi). Vuosina 1968–69 pääjulkisivun näyteikkunaryhmää laajennettiin kahdella ikkunalla. Kaikista näyteikkunoista tuli yksiruutuiset ja samalla kaksi 2-ruutuista ikkunaa poistui. Pääjulkisivun ikkunoiden yläpuolelle tuli tasaponttilaudoitus. 1960-luvulla sisätiloja muutettiin osin sekä rakentamalla, että lisäämällä väliseiniä. Suurin muutos oli kolmen väliseinän poistaminen pääjulkisivun puolelta: alun perin 4-osaisesta tilasta tuli 1-osainen. Vuonna 1969 rakennettiin Olavinkatu 26:n ja 28:n välille ja Olavinkatu 28:sta länteen päin lauta-aita. 1980-luvun alussa talossa aloitti Hulikka-myymäälä, joka myi mm. taiteilija- ja lahjatarvikkeita. Tällöin rakennus maalattiin sisältä valkeaksi ja ulkoa pääosin vaaleaksi. Vuonna 2004 Savonlinnan A-kilta ry avasi rakennuksessa kirpputorin; tällöin myös sisätiloja maalattiin nykyisiin sävyihin. 2000-luvun puolivälissä Savonlinnan kaupunki maalautti rakennuksen ulkoa nykyisiin sävyihin. Rakennuksen itääpädyssä on n. 3 m syvä luonnonkivistä ladottu kaivo, jonka päällä on betonista valettu neliömäinen kehä.</p>			
12. Lähiympäristö			
Hulikan talo edustaa ent. Olavintorin varren vanhinta rakennuskantaa lyseon (1890), vanhan kaupungin talon (1860-l) ja pikkukirkon (1845) ohella. Olavinkadun varrella Hulikasta länteen kohoavat vuosina 1939–1945 valmistuneet ja arkkitehti Runar Finnilän suunnittelemat 5-kerroksiset asuintalot: Torihovi, Kyrönkartano ja Linnanhovi.			
13. SÄILYMEDELLYTYKSET (uhkatekijät, kaavallinen tms. tilanne, päätökset)			
Savonlinnan teknisen lautakunnan päätös/kevät 2009 (teknis-taloudellinen tarkastelu): taloa ei peruskorjata, esitys purkulupahakemuksen jättämisestä; Museoviraston lausunto 4.5.2009 (Dnro 118/304/2009); Voimassaolevassa asemakaavassa (22.4.1985) tonttiä koskee kaavamerkintä YY eli kulttuuritoimintaa palvelevien rakennusten korttelialue. Olavinkadun sisäänkäynnin kohdalla perustus on osin sortunut, alin hirsit sekä ja lattiasojen päät ovat lahonneet. Vesikatossa on pieni vuoto takajulkisivun puolella.			
14. LUETTELOINTIPERUSTE			
Asemakaava-arkkitehti Päivi Behmin tilaus rakennusinventoinnista 3.5.2010.		15. Rakennus-historiallinen <input checked="" type="checkbox"/>	
		16. Historiallinen <input type="checkbox"/>	
		17. Maisemallinen <input checked="" type="checkbox"/>	

KOHTIEN NUMERO

KOHDE

KUNTA

18. OTE PERUSKARTASTA
TAI ASEMAPIIRROS



Tonttikartta, tontinmittaustoitumus 27/1988.
Toimitus merkitty tonttirekisteriin 21.10.1988.

19. POHJAPIIRROS TAI TIETOJA
SISÄTILOISTA

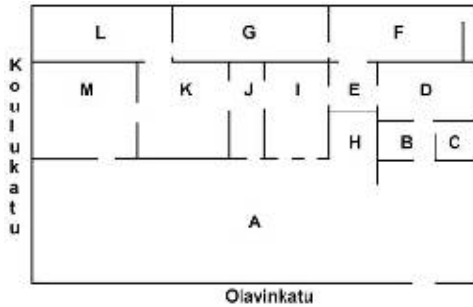

Kirjaimet A–M viittaavat 1. kerroksesta otettuihin
valokuviin. Rakennuksessa on kaksi pönttö- ja kaksi
kaakeliuunia.

20. VALOKUVAT



01_Hulikka_07092010.jpg



09_Hulikka_07092010.jpg



01_Hulikka_1._krs_A.jpg



11_Hulikka_vintti_Q.jpg

21. LÄHTEET (kirjallisuus, piirustukset, asiakirjat)
Ks. liite 1.

22. LIITTEET
1 lähteet, 2 vanhat valok., 3–6
nykyvalokuvat (kellari, sisältä, vintti,
ulkoa)

24. LOMAKKEEN TÄYTTÄJÄ,
päiväys

Jorma Hytönen

maakuntamuseotutkija
Jorma Hytönen, 10.9.2010



23. SUULLISIA TIETOJA ANTANEET
Esko Aspivaara/Aspivaara Ky, Savonlinna
Arto Immonen/Savonlinnan A-kilta ry, Savonlinna

Lähteet

Arkistolähteet

Savonlinnan kaupunki, tekninen toimiala, rakennusvalvonta, mappi I 14 tontit 10–13:

– Rakennustoimenpide: ulko-oven uusiminen, 1962.

– Rakennustoimenpide: myymälä ja toimistotilojen laajennus sekä julkisivun ikkunapokien muuttaminen, vahvistettu 16.5.1966, hyväksytty 19.3.1968.

– Rakennustoimenpide: muutosrakennustyö, uusi näyteikkunaryhmä yms., vahvistettu 20.9.1968, hyväksytty 16.9.1969.

– Rakennustoimenpide: lahon aidan purkaminen ja uuden rakentaminen tilalle Olavinkatu 26:n ja 28:n välille ja Olavinkatu 28:sta länteen päin, vahvistettu 3.7.1969, hyväksytty 16.9.1969.

Savonlinnan kaupunki, tekninen toimiala, mittaus- ja kartastopalvelut

– Tonttikartta n:o 27/1988, 1 kaupunginosa, 14 kortteli, 12 tontti, merkitty tonttirekisteriin 21.10.1988.

Kirjallisuus

Enqvist, Petri, Savonlinnan kaupungin rakennus- ja tylihistoria, 2003.

Saarenheimo, Mikko, Savonlinnan kaupungin historia II, 1812–1875, Savonlinna 1963.

Saarenheimo, Mikko, Savonlinnan kaupungin historia II 1876–1976, Savonlinna 1978.

Suomalaisia yksityisyrittäjiä I, Helsinki 1968.

Valokuvat

Savonlinnan maakuntamuseon kuva-arkisto:

3:73, 108, 117

49:517, 528, 530, 611, 2209, 10258

52:52

59:57

78:470–471

193:16

340:6

1129:1, 9

1165:209

1287:23479, 23491, 23902

Vanhojen valokuvien kooste nyk. Hulikan talosta maakuntamuseon kokoelmista



Savonlinnan maakuntamuseon kuva-arkisto 49:61 1

Olavintori (Isotori) kuvattuna Näkälinnanmäeltä (ei tornista) 1860–70-luvulla. Tässä kuvassa nyk. Olavinkatu 28:ssa on vielä mm. sveitsiläistyylinen räystäs- eli päätykukka paikoillaan itäpäädyssä harjalla. Kuvajaaja H. Gleser.



Savonlinnan maakuntamuseon kuva-arkisto 3:73

Näkymä Näkälinnan tornista luoteeseen Olavintorille. Etualalla Olavinkatu 28. Vas. Apteekki ja vesitehdas (Olavinkatu 32). Taempana Pikkukirkko, Paloasema ja Kaupungintalo (Olavinkatu 27). Taustalla mm. Piispanlinna ja Haapavettä. Kuvattu vuosien 1897–1905 välisenä aikana.



Savonlinnan maakuntamuseon kuva-arkisto 78:471

Näkymä Nälkälinnanmäeltä luoteeseen. Nyk. Olavinkatu 28:aan on vaihtunut peltikatto ja rakennuksen takaosaan on rakennettu koko sivun mittainen kuisti. Kuvattu kesällä vuosien 1908–1912 välisenä aikana.



Savonlinnan maakuntamuseon kuva-arkisto 3:108

Olavintori kuvattuna palotornista kaakkoon, oikealla nyk. Hulikan talo, jonka liikekyllissä lukee Savonlinnan Uusi Rautakauppa Osakeyhtiö. Kuvattu vuoden 1914 jälkeen – tod.näk. 1910–1920-luvuilla.



Savonlinnan maakuntamuseon kuva-arkisto 1129:1
Keskellä nyk. Olavinkatu 28. Alkuperäinen kuvateksti: "Hungerborgista näköala luoteeseen 1928. A. Ps.". Kuvaaja Albert Abraham Petrelius.



Savonlinnan maakuntamuseon kuva-arkisto 49:530
Näkymä Näkälinnan tornista luoteeseen. Vasem. reunassa Miettisen talo (nyk. Olavink. 28) ja kesk. Valokuvaamo Olavin (Sihvonen) talo. Olavinkadun pohjoisreunalla vasemmalta: ruiskuhuone (paloasema), poliisilaitos, kaupungintalo ja lyseo. Kuvattu vuosien 1929–1932 välisenä aikana, kuvaaja V. A. Sihvonen Savonlinna.



Savonlinnan maakuntamuseon kuva-arkisto 49:517

Näköala Nälkälinnan tornista luoteeseen. Etualalla puutaloja Tottinkadun varrella. Taustalla vasemmalta korkeat tornitalot Linnanhoivi, Kyrönkartano ja Torihovi. Keskellä Olavinkatu 28. Kuvattu 1949–1950-luvulla, kuvaaja Sihvonon Savonlinna.



Savonlinnan maakuntamuseon kuva-arkisto 193:16

Savonlinnan 325-vuotisjuhla kesällä 1964. Juhlatilaisuus Olavintorilla kaupungintalon edustalla. Yleisöä. Taustalla mm. Valokuvaamo Olavin talo (Olavinkatu 26) ja Miittisen talo (Radioapu, Olavinkatu 28).

Hulikan kellari ja perustus, kuvattu 31.8.2010 (1–11) ja 7.9.2010 (12–16). Kirjaimet viittaavat tiloista otettuihin valokuviin. UP = kivinen uunin pohja.

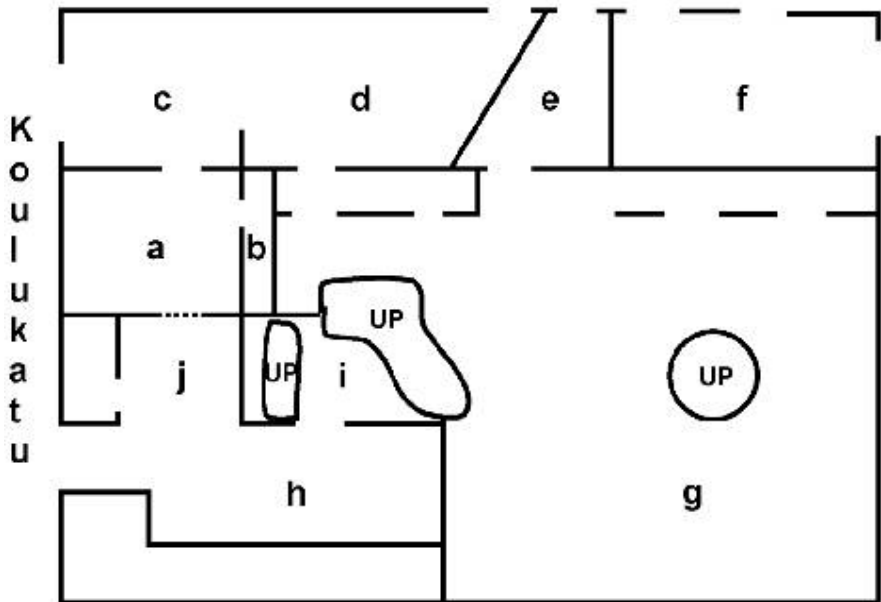

Olavinkatu



01_Hulikka_kellari_a.jpg



02_Hulikka_kellari_b.jpg



03_Hulikka_kellari_c.jpg



04_Hulikka_kellari_d.jpg



05_Hulikka_kellari_e.jpg



06_Hulikka_kellari_f.jpg



08_Hulikka_kellari_g.jpg



09_Hulikka_kellari_g.jpg Kivijalka osin sortunut, korjattava.



10_Hulikka_kellari_g.jpg Vasat lahonneet poikki, korjattava.



11_Hulikka_kellari_g.jpg



12_Hulikka_kellari_h.jpg



13_Hulikka_kellari_h.jpg



14_Hulikka_kellari_j.jpg



15_Hulikka_kellari_i.jpg



16_Hulikka_kellari_i.jpg

Hulikan 1. krs, kuvattu 31.8.2010. Kirjaimet viittaavat tiloista otettuihin valokuviin.

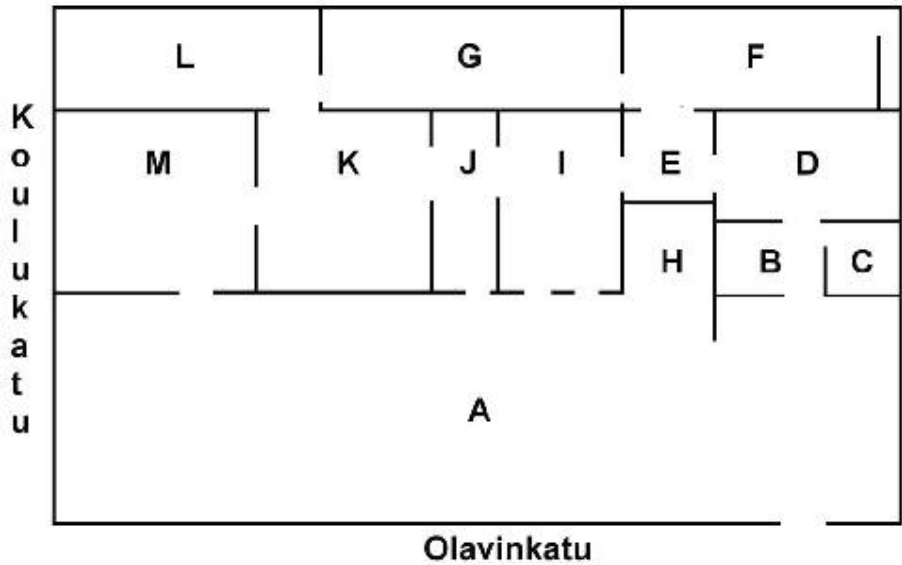

01_Hulikka_1_krs_A.jpg



02_Hulikka_1_krs_A.jpg



03_Hulikka_1_krs_A.jpg



04_Hulikka_1._krs_A.jpg



05_Hulikka_1._krs_A.jpg



06_Hulikka_1._krs_B.jpg



07_Hulikka_1._krs_C.jpg



08_Hulikka_1._krs_D.jpg



09_Hulikka_1._krs_E.jpg



10_Hulikka_1._krs_F.jpg



11_Hulikka_1._krs_G.jpg



12_Hulikka_1._krs_G.jpg



13_Hulikka_1._krs_H.jpg



14_Hulikka_1._krs_I.jpg



15_Hulikka_1_krs_J.jpg



16_Hulikka_1._krs_K.jpg



17_Hulikka_1._krs_L.jpg



18_Hulikka_1._krs_M.jpg

Hulikan vintti, kuvattu 31.8.2010. Kirjaimet viittaavat tiloista otettuihin valokuviin.

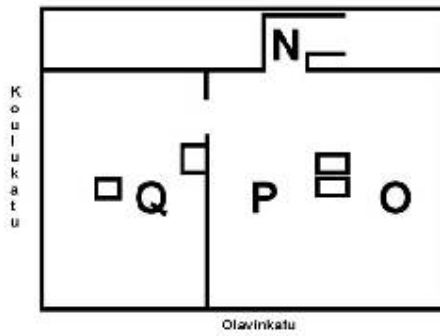

01_Hulikka_vintti_N.jpg



02_Hulikka_vintti_O.jpg



03_Hulikka_vintti_O.jpg



04_Hulikka_vintti_O.jpg



05_Hulikka_vintti_P.jpg



06_Hulikka_vintti_P.jpg



07_Hulikka_vintti_Q.jpg



08_Hulikka_vintti_Q.jpg



09_Hulikka_vintti_Q.jpg



10_Hulikka_vintti_Q.jpg



11_Hulikka_vintti_Q.jpg



12_Hulikka_vintti_Q.jpg

Hulikka ulkoa, kuvattu 7.9.2010.



01_Hulikka_07092010.jpg



02_Hulikka_07092010.jpg



03_Hulikka_07092010.jpg



04_Hulikka_07092010.jpg



05_Hulikka_07092010.jpg



06_Hulikka_07092010.jpg



07_Hulikka_07092010.jpg



08_Hulikka_07092010.jpg



09_Hulikka_07092010.jpg



10_Hulikka_07092010.jpg



11_Hulikka_07092010.jpg



12_Hulikka_07092010.jpg



13_Hulikka_07092010.jpg

SUOMEN RAKENNUSKUL TUURIN YLEISLUETTELO			SAVONLINNAN MAAKUNTAMUSEO	
KOHDEINVENTOINTILOMAKE				
1. Lääni	Itä-Suomi		3. Kohde	
2. Kunta	Savonlinna		Solmu	
4. Kylä/Rekisterinumero		5. Kaup.osa/Kortteli/Talo 1./14./-	6. Kohdetyyppi kauppa ja liike	
7. Peruskartta/Koordin. pk 4211 07 Savonlinna P 6863655 I 3599736		8. Osoite Olavinkatu 26, 57130 Savonlinna		9. Omistaja ja omistajan osoite Savonlinnan kaupunki/toimitilapalvelut, Olavinkatu 27, 57130 Savonlinna
10. RAKENNUKSEN KUVAUS				
Rakennus n:o 1				
KOHTEEN NUMERO	Nyk. käyttö	liikerakennus (kangaskauppa)		
	Alkup. käyttö	valokuvaamo		
	Rak. aika	1914 (1937) (1949–1955)		
	Suunnittelija	Lauri Loikonen? (Martti Hoviniemi) (-)		
	Kerrosluku	(maapohjainen korkea perusta osin kellarikäytössä) + 1		
	Perusta	kiviohkareista ladotut pilarit 1914; betonipilarit 1937; betonipilarit, betonisokkeli 1949–1955		
	Runko	rankorakenne? 1914; rankorakenne? 1937; rankorakenne 1949–1955		
	Kattomuoto	aumakatto		
	Kate	huopa		
	Vuoraus	vaakalauδοitus, keilapontti; friisosassa a tasapontti/raakalauta		
	Ulkovärit	seinät vaaleat; nurkka-, vuorilaudat, listat keltaiset; betonipilarit, kivijalan laudoitus ruskeat		
	Kunto	kohtalainen		
	KOHD	Erityispiirteet	Pääjulkisivulla on yhdeksänruutuiset ikkunat, joiden ylimmissä ruuduissa on vinoneliökoristeet.	
		Sama vinoneliökoristelu on toteutettu kohokuviona seinässä Koulukadun puoleisten ikkunoiden alapuolella. Seinän vaakalista ja kivijalan vesiliista yhdistyvät sekä nurkka- ym. laudoituksella, että ikkunoiden vuorilauδοilla Olavin- ja Koulukadun julkisivuilla. Käynti vintille on kattoluukun kautta.		
KUNTA	11. RAKENNUSHISTORIA			
	Rakennus valmistui alkujaan Olavintorin alakulman rinteeseen ns. pseudovinkkelitaloksi, ja se koostui kuvaamosta, odotus- ja työhuoneesta. Korkean kivipilariperustan vuoksi rakennuksen kivijalkaa käytettiin kellariytyypisenä säilytystilana. Rakennuksen länsipäässä oli yhdellä kattoikkunalla varustettu harjakatto ja itäpäässä pulpettikatto, jonka päädyssä oli auma- ja harjakaton yhdistelmä; katemateriaalina oli huopa. Pulpettikatossa oli iso kattoikkuna ja sen alapuolelle viiden 8-ruutuisen ikkunan rivistö kuvaamoa varten. Kuvaamon Koulukadun ja Olavintorin kulma oli viisto. Seiniässä oli vuorauksena vaakalauδοitus, päätykolmioissa pystylauδοitus ja nurkissa nurkkalauδοitus. Vuonna 1914 valokuvaaja William A. Sihvonen (1879–1932) siirsi valokuvaamonsa rakennukseen, missä se toimi perillisten hoitamana aina vuoteen 1975 asti (vuodesta 1962 lähtien sanomalehti Itä-Savon omistamana). Vuonna 1937 rakennuksen Koulukadun puoleinen sivu siirrettiin asemakaavan katulinjaan ja rakennusta jatkettiin 12,4 m Tottinkatuun päin. Tällöin rakennuksen katto muutettiin aumakatoksi, kattoikkuna poistettiin, kuvaamon kohdalla pääjulkisivun ikkunoiksi vaihtuivat kolme 9-ruutuista ikkunaa ja Koulukadun puolelle lisättiin kolme 4-ruutuista ikkunaa. Uusi perustus tehtiin betonipilareista. Vuosien 1949–1955 aikana rakennusta jatkettiin rankarakenneisenä 10 m Olavinkadun suunnassa. Uudisosan tuli sisäänkäynti ja takajulkisivulle umpikuisti. Rakennus sai tällöin nykyisen vinkkelimuodon. Pääjulkisivun perustus tehtiin yhtenäisestä betonivalusta; muutoin betonipilareista. Tässä uudessa osassa harjoitti P. J. Lehtola Oy metsästy- ja kalastustarvikkeiden kauppa n. 1970-luvun alkuun, jonka jälkeen tilassa jatkoi Kello ja urheilu (urheiluliike). Valokuvaamon toiminnan loppuessa vuonna 1975 vanhalla puolella jatkoi liiketoimintaa Verhos-liike (kodintekstiilejä). Kangaskauppa Solmu Ky avasi ovensa koko kerrosalalla 2.10.1991. Vuoden 1991 jälkeen huopakattoa on korjattu kaksi kertaa, ja rakennus on maalattu n. 2000-luvun puolivälissä. Rakennuksen länsipäädyssä on n. 3 m syvä luonnonkivistä ladottu kaivo, jonka päällä on betonista valettu neliömäinen kehä. Vuonna 1969 rakennettiin Olavinkatu 26:n ja 28:n välille lauta-aita.			
	12. Lähiympäristö			
	Solmun talo edustaa ent. Olavintorin varren vanhinta rakennuskantaa lyseon (1890), vanhan kaupungin talon (1860-l), pikkukirkon (1845) ja Hulikan (1864) ohella.			
	13. SÄILYMISEDELITYKSET (uhkatekijät, kaavallinen tms. tilanne, päätökset)			
	Savonlinnan teknisen lautakunnan päätös/kevät 2009 (teknis-taloudellinen tarkastelu): taloa ei peruskorjata, esitys purkulupahakemuksen jättämisestä; Museoviraston lausunto 4.5.2009 (Dnro 118/304/2009); Voimassaolevassa asemakaavassa (22.4.1985) tonttia koskee kaavamerkintä YY eli kulttuuritoimintaa palvelevien rakennusten korttelialue. Osa betonipilareista on murtunut, yksi nurkkakivi puuttuu.			
	14. LUETTELOINTIPERUSTE			
	Asemakaava-arkkitehti Päivi Behmin tilaus rakennusinventoinnista 3.5.2010.			
		15. Rakennus-historiallinen	<input type="checkbox"/>	
		16. Historiallinen	<input checked="" type="checkbox"/>	
		17. Maisemallinen	<input checked="" type="checkbox"/>	

18. OTE PERUSKARTASTA
TAI ASEMAPIIRROS



Tonttikartta, tontinmittaustoitimus 27/1988.
Toimitus merkitty tonttirekisteriin 21.10.1988.

19. POHJAPIIRROS TAI TIETOJA
SISÄTILOISTA

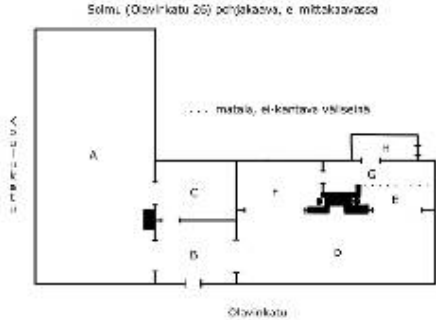

Kirjaimet A–H viittaavat tiloista otettuihin valokuviin, A–C (vanha osa, rak. 1914, muutos 1937), D–H (uusi osa, muutos vuosien 1949–1955 välisenä aikana, lattia n. 30 cm, korkeammalla, kaksi pönttöuunijä). Rakennuksessa ei ole vesijohtoa tai viemäreitä.

20. VALOKUVAT



01_Solmu_26082010.JPG



02_Solmu_26082010.JPG



05_Solmu_B.JPG



15_Solmu_D.JPG

21. LÄHTEET (kirjallisuus, piirustukset, asiakirjat)
Ks. liite 1, 2.

22. LIITTEET

1 lähteet, 2 rak.piirustuksia, 3 vanhat valok. 4–8 nykyvalokuvat (perustus, ulkoa, sisältä, vintti, katto)

24. LOMAKKEEN TÄYTTÄJÄ,
päiväys

Jorma Hytönen

maakuntamuseotutkija
Jorma Hytönen, 10.9.2010



23. SUULLISIA TIETOJA ANTANEET

Tiina Stenberg-Niskanen/Kangaskuppa Solmu Ky, Savonlinna
Marketta Sihvonen, Savonlinna.

Lähteet

Arkistolähteet

Savonlinnan kaupunki, tekninen toimiala, rakennusvalvonta, mappi I 14 tontit 10–13:

- Rakennustoimenpide: "Piirustus valokuvaamorakennusta ja vähempiä asuinrakennuksen muutoksia varten tontille N:o 17a ja b Savonlinnan kaupungin vanhemman osan I:ssä korttelissa", vahvistettu 5.10.1914.
- Rakennustoimenpide: valokuvaamorakennuksen Koulukadun puoleisen seinäosan siirto asemakaavan osoittamaan katulinjaan ja rakennuksen jatkaminen vastaavalla seinäosalla 12,4 m:n pituiseksi, vahvistettu 9.3.1937.
- Rakennustoimenpide: uudisrakennuksen liikehuoneiston (myymälän) rakentaminen valokuvaamon jatkoksi, vahvistettu 22.12.1948.
- Rakennustoimenpide: lahon aidan purkaminen ja uuden rakentaminen tilalle Olavinkatu 26:n ja 28:n välille ja Olavinkatu 28:sta länteen päin, vahvistettu 3.7.1969, hyväksytyt 16.9.1969.

Savonlinnan kaupunki, tekninen toimiala, mittaus- ja kartastopalvelut

- Tonttikartta n:o 27/1988, 1 kaupunginosa, 14 kortteli, 12 tontti, merkitty tonttirekisteriin 21.10.1988.

Kirjallisuus

Enqvist, Petri, Savonlinnan kaupungin rakennus- ja tyylhistoria, 2003.

Kupiainen, Kerttu, Kaupunki saarilla, Vaellusta pienessä kaupungissa mukulakivikatujen aikaan, Savonlinna 1978.

Reinikainen, Juha, Valokuvauksen historiaa Savonlinnassa, päiväämätön selvitys, Savonlinnan maakuntamuseo.

Saarenheimo, Mikko, Savonlinnan kaupungin historia 1876–1976, Savonlinna 1978.

Sinisalo, Hannu–Tähinen, Ritva toim., Suomen valokuvaajat 1842–1920, Suomen valokuvataiteen museon julkaisu 1, Jyväskylä 1996.

Suomalaisia yksityisyrittäjiä I, Helsinki 1968.

Valokuvat

Savonlinnan maakuntamuseon kuva-arkisto:

3:108

3:301

54:4

54:18

49:628

49:9714

54:18

78:316

78:513

81:56

193:15–16

1129:1, 8–9

1175: 1 161

1287:23479, 23835, 23903

Solmun rakennuspiirustukset (osakopiot)

Savonlinnan kaupunki, tekninen toimiala, rakennusvalvonta, mappi I 14 tontit 10–13:

– Rakennustoimenpide: ”Piiustus valokuvaamorakennusta (ja vähempiä asuinrakennuksen muutoksia) varten tontille N:o 17a ja b Savonlinnan kaupungin vanhemman osan I:ssä korttelissa”, tehty 9.3.1914, vahvistettu 5.10.1914.

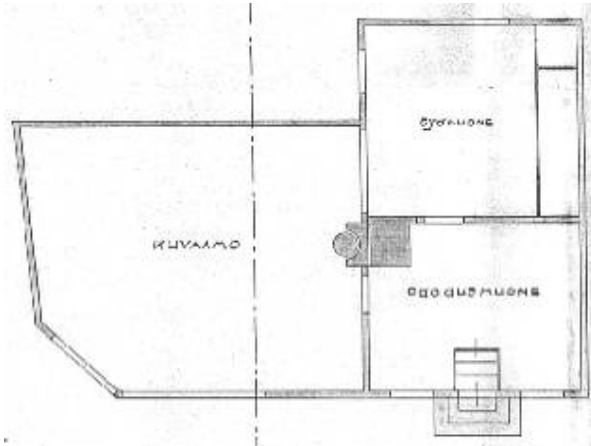

– Rakennustoimenpide: valokuvaamorakennuksen Koulukadun puoleisen seinäosan siirto asemakaavan osoittamaan katulinjaan ja rakennuksen jatkaminen vastaavalla seinäosalla 12,4 m:n pituiseksi, vahvistettu 9.3.1937.

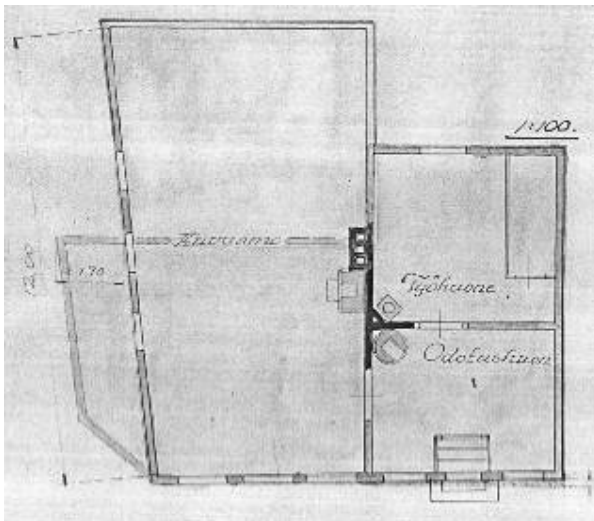

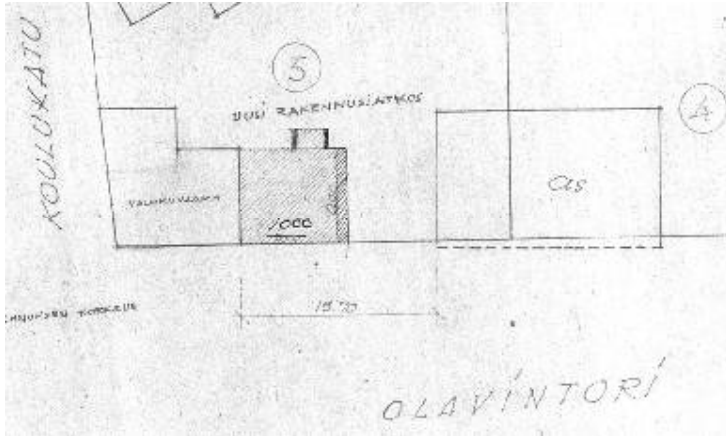

– Rakennustoimenpide: uudisrakennuksen liikehuoneiston (myymälän) rakentaminen valokuvaamon jatkoksi, vahvistettu 22.12.1948.

Vanhojen valokuvien kooste nyk. Solmun talosta maakuntamuseon kokoelmista



Savonlinnan maakuntamuseon kuva-arkisto 78:513
Olavintori, kesä 1908–1912, näkymä Näkälinnasta luoteeseen, nyk. Solmun taloa ei ole vielä rakennettu.



Savonlinnan maakuntamuseon kuva-arkisto 3:108
Olavintori kuvattuna palotornista kaakkoon, alanurkassa nyk. Solmun talo, kuvattu vuoden 1914 jälkeen – tod.näk. 1910–1920-luvuilla.



Savonlinnan maakuntamuseon kuva-arkisto 49:628
Valokuvaamo Olavi vuoden 1914 jälkeen – tod.näk. 1920-luvulla, vasemmalla Koulukatu,
oikealla Olavintori, kuvaaja V. A. Sihvonen.



Savonlinnan maakuntamuseon kuva-arkisto 1129:8
Nyk. Solmun talo Olavintorin alalaidassa vuonna 1927 kuvattuna Näлкälinnasta
pohjoiseen, kuvaaja Albert Abraham Petrelius.



Savonlinnan maakuntamuseon kuva-arkisto 54:18

Valokuvaamo Olavi 1930-luvun lopulla – vuoden 1937 muutoksen jälkeen, kuvaaja Paavo Sihvonen, Savonlinna.



Savonlinnan maakuntamuseon kuva-arkisto 49:9714

Nyk. Solmun talon uusi osa, jossa P. J. Lehtola Oy myi siirtomaatavaroita sekä kalastus & metsästystarvikkeita", kuvattu 1950–1960-lukujen talvella, kuvaaja P. Sihvonen, Savonlinna.



Savonlinnan maakuntamuseon kuva-arkisto 81:56
Sihvosen valokuvaamo Olavi, Koulukadun ja Olavintorin kulmassa vuonna 1964;
vasemmalla Koulukatu.



Savonlinnan maakuntamuseon kuva-arkisto 78:316
Nyk. Solmun talo kesällä 1980, vanhemmalla puolella toimi "Verhos- kodintekstiilejä" ja
uudemalla puolella "S:linnan kello ja urheilu". Katolla Verhos- ja Urheiluliike-kyltit.
Kuvaaja Markku Tissarinen.



Savonlinnan maakuntamuseon kuva-arkisto 1287:23903

Nyk. Solmun talo kuvattuna Tottinkadun puolelta, 31.5.1986, takasisäänkäynnin rappuset ovat vielä paikoillaan, kuvaaja Pauli Lundén.

Solmun perustus. Piirros ei ole mittakaavassa. Kuvattu 27.8.2010.

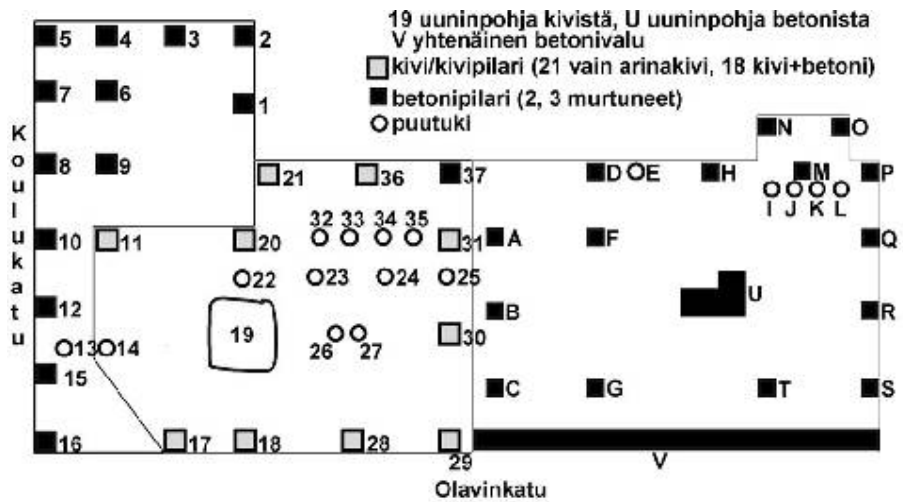

2-1



3

2



5-4



6-9



8-7-5



11



13-12-10



14-15-13-12



16



17



18



19



20 tukin päässä A-leima



21



22–23–24–25



26–27



29–28



31–25–30



32–33–34–35–31



36–37



Vuoden 1937 jatko-osan Tottinkadun puoleisessa päässä on jäänteitä valokuvaamon toiminnasta kuten tämä ikkuna ja...

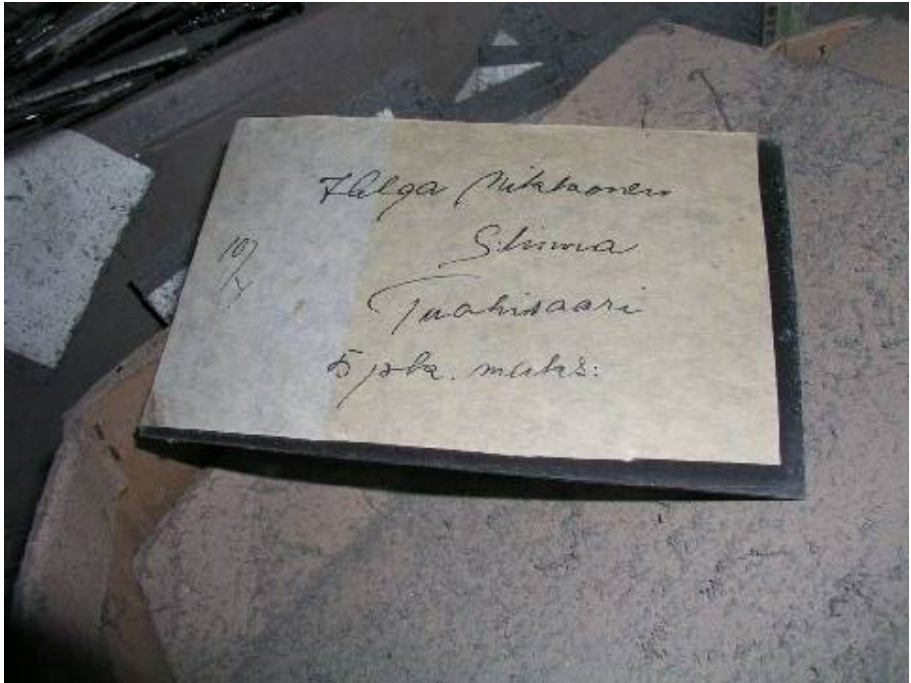

...lisäksi tilassa on valotettuja lasinegatiiveja.

Solmu ulkoa. Kuvattu 26.8.2010.



01_Solmu_26082010.JPG Vasemmalla Koulukatu, oikealla Olavinkatu.



02_Solmu_26082010.JPG Koulukadun pääty.



03_Solmu_26082010.JPG Tottinkadun sivu.



04_Solmu_26082010.JPG Tottinkadun sivu.



05_Solmu_26082010.JPG



06_Solmu_26082010.JPG



07_Solmu_26082010.JPG



08_Solmu_26082010.JPG



09_Solmu_26082010.JPG Tottinkadun sivu.



10_Solmu_26082010.JPG



11_Solmu_26082010.JPG



12_Solmu_26082010.JPG Hulikan pääty.



13_Solmu_26082010.JPG Koulukadun sivu.

Solmu sisältä. Kuvattu 26.8.2010.

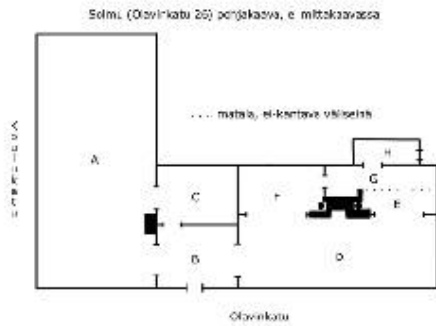

01_Solmu_A.JPG



02_Solmu_A.JPG



03_Solmu_A.JPG



04_Solmu_A.JPG



05_Solmu_B.JPG



06_Solmu_B.JPG



07_Solmu_B.JPG



08_Solmu_B.JPG



09_Solmu_C.JPG



10_Solmu_C.JPG



11_Solmu_C.JPG



12_Solmu_C.JPG



13_Solmu_C.JPG



14_Solmu_D.JPG



15_Solmu_D.JPG



16_Solmu_D.JPG



17_Solmu_D.JPG



18_Solmu_E.JPG



19_Solmu_E.JPG



20_Solmu_F.JPG



21_Solmu_F.JPG



22_Solmu_G.JPG



23_Solmu_G.JPG



24_Solmu_G.JPG



25_Solmu_H.JPG

Solmu vintti, kuvattu 9.9.2010. Numerot ja viivat vastaavat kuvia ja kuvaussuuntia.

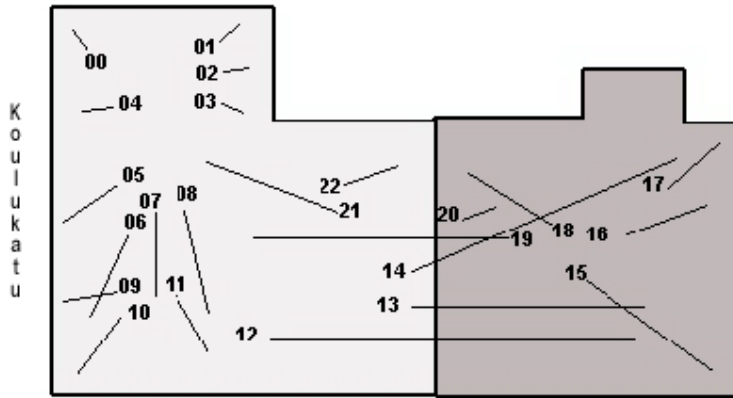

Olavinkatu



01_Solmu_vintti_08092010.jpg



02_Solmu_vintti_08092010.jpg



03_Solmu_vintti_08092010.jpg



04_Solmu_vintti_08092010.jpg



05_Solmu_vintti_08092010.jpg



06_Solmu_vintti_08092010.jpg



07_Solmu_vintti_08092010.jpg



08_Solmu_vintti_08092010.jpg



09_Solmu_vintti_08092010.jpg



10_Solmu_vintti_08092010.jpg



11_Solmu_vintti_08092010.jpg



12_Solmu_vintti_08092010.jpg



13_Solmu_vintti_08092010.jpg



14_Solmu_vintti_08092010.jpg



15_Solmu_vintti_08092010.jpg



16_Solmu_vintti_08092010.jpg



17_Solmu_vintti_08092010.jpg



18_Solmu_vintti_08092010.jpg



19_Solmu_vintti_08092010.jpg



20_Solmu_vintti_08092010.jpg



21_Solmu_vintti_08092010.jpg



22_Solmu_vintti_08092010.jpg



00_Solmu_vintti_08092010.jpg

Solmu katto, kuvattu 9.9.2010.



01_Solmu_08092010_katto.JPG Edessä Hulikka, oikealla Olavinkatu.



02_Solmu_08092010_katto.JPG Oikealla Olavinkatu.



03_Solmu_08092010_katto.JPG Oikealla Olavinkatu.



04_Solmu_08092010_katto.JPG Vasemmalla Olavinkatu, oikealla Koulukatu.



05_Solmu_08092010_katto.JPG Edessä Koulukatu.



06_Solmu_08092010_katto.JPG Edessä Koulukatu.



07_Solmu_08092010_katto.JPG Koulu- ja Tottinkadun risteys.



08_Solmu_08092010_katto.JPG Edessä Tottinkatu.



09_Solmu_08092010_katto.JPG Tottinkadun puoli.



10_Solmu_08092010_katto.JPG Edessä Hulikka, oikealla Olavinkatu.