

# 熱帶氣旋報告

## 熱帶風暴 “艾雲尼” 〈 1804 〉

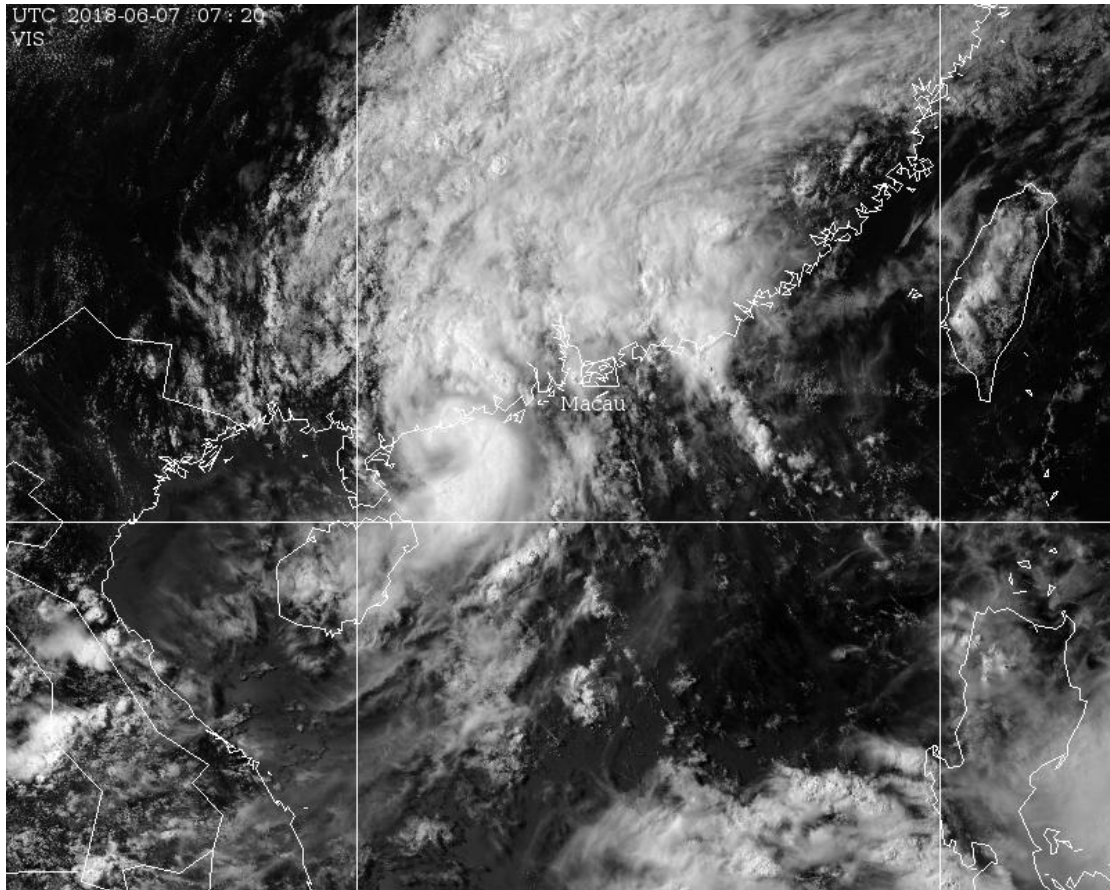

地球物理暨氣象局  
Direcção dos Serviços  
Meteorológicos e Geofísicos

### 熱帶風暴 “艾雲尼” 〈1804〉

熱帶低氣壓“艾雲尼”於2018年6月2日晚上在南海西南部形成，以偏北方向移近南海北部。由於西北太平洋副熱帶高壓的引導氣流較弱，造成“艾雲尼”在南海期間移動緩慢和路徑曲折。“艾雲尼”於3日晚上8時進入本澳800公里警戒範圍，緩慢移近雷州半島，6日早上增強為熱帶風暴，早上7時在廣東省湛江市徐聞縣登陸，並在雷州半島一帶盤旋。同日晚上再次進入海南島以東海面，緩慢移近廣東西部沿岸，最後於7日晚上8時30分在廣東省陽江市附近登陸。登陸後持續向東北移入內陸，於8日早上6時最接近本澳，在澳門西北偏西約150公里掠過。

“艾雲尼”在移近廣東西部沿岸期間，強度維持在熱帶風暴級別，但由於其移動緩慢，對澳門的影響時間較長。“艾雲尼”於7日下午進入本澳200公里範圍內，受其暴風圈影響，下午本澳風力逐漸增強，晚間達三號風球風力，隨着“艾雲尼”登陸後持續移入內陸，並遠離本澳，三號風球風力維持至8日早上。

在“艾雲尼”和西南季風的共同影響下，6日至8日期間澳門出現連場暴雨，並伴隨雷暴大風，各區均錄得的累積雨量達200毫米以上，其中大驟雨出現在8日早上，曾錄得一小時雨量達46毫米，而連場暴雨亦造成多個地區出現水浸。

## 熱帶氣旋信號發出記錄

日期	發出時間	發出之熱帶氣旋信號
06月05日	10:45	一號風球
06月07日	12:30	三號風球
06月08日	18:30	一號風球
06月08日	21:45	取消所有熱帶氣旋警告信號

## 熱帶風暴“艾雲尼”之路徑圖

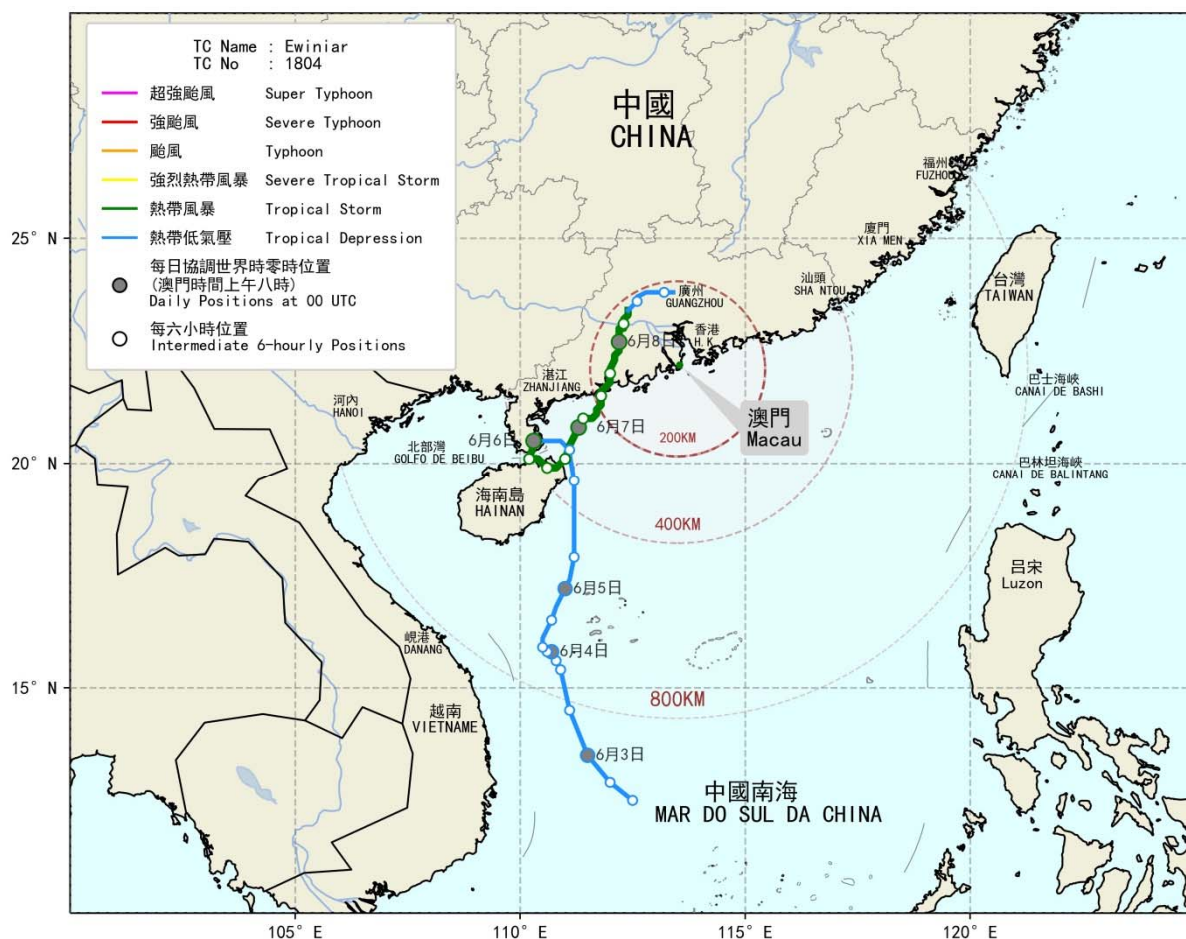

熱帶風暴“艾雲尼”影響期間，  
發出之其他惡劣天氣警告

風暴潮戒備訊息

日期	發出時間	內容
熱帶氣旋影響期間， <u>沒有發出</u> 風暴潮戒備訊息		

風暴潮警告

日期	發出時間	內容
熱帶氣旋影響期間， <u>沒有發出</u> 風暴潮警告		

暴雨警告

發出時間	取消時間	持續時間
06月08日 05:35	06月08日 09:55	4 小時 20 分鐘

雷暴警告

發出時間	取消時間	持續時間
06月05日 12:10	06月05日 14:00	1 小時 50 分鐘
06月06日 01:10	06月06日 02:45	1 小時 35 分鐘
06月06日 12:50	06月06日 14:15	1 小時 25 分鐘
06月06日 23:37	06月07日 06:45	7 小時 8 分鐘
06月07日 08:05	06月07日 13:50	5 小時 45 分鐘
06月08日 01:55	06月08日 09:15	7 小時 20 分鐘

## 熱帶風暴“艾雲尼”影響期間錄得之極值

主站最低海平面氣壓 (百帕斯卡)	錄得時間	主站最低站氣壓 (百帕斯卡)	錄得時間	氣旋中心與澳門之最近距離	錄得時間
998.2*	06-08 16:35	985.4*	06-08 16:35	澳門以西北偏西約 150 公里	06-08 06:00

氣象站		最高十分鐘平均風速			最高小時平均風速			最高陣風		信號發出期間 總累積雨量 (毫米)
		風速 (公里/小時)	風向	錄得時間	風速 (公里/小時)	風向	錄得時間	風速 (公里/小時)	錄得時間	
氹仔主站	大潭山	32.0	SSE	06-08 08:22	26.7	SSE	06-08 08:00	67.7	06-08 05:41	242.2
大橋	友誼大橋(北)	54.0*	SE	06-08 04:10	48.8	SE	06-08 04:00	69.1	06-08 05:49	---
	友誼大橋(南)	50.0*	SE	06-08 00:46	47.1	SE	06-08 01:00	68.0	06-08 05:06	---
	嘉樂庇總督大橋	48.2*	SE	06-08 00:43	44.3	ESE	06-08 01:00	72.7*	06-08 01:46	---
	西灣大橋	47.2*	ESE	06-06 22:53	40.4	E	06-06 23:00	65.2	06-08 00:07	---
澳門半島	紀念孫中山市政公園	14.8	E	06-07 21:39	12.4	E	06-07 22:00	37.1	06-06 19:23	262.6
	大炮台	19.4*	SE	06-08 03:23	15.0	SE	06-08 03:00	49.7	06-08 05:56	238.2
	外港客運碼頭	50.0*	SSE	06-08 07:35	43.0	SSE	06-08 08:00	79.2	06-08 05:07	234.0
	海事博物館	25.6*	S	06-08 05:10	21.5	S	06-08 08:00	77.8	06-08 05:07	250.8
路環及 澳門大學	九澳	40.0*	S	06-08 05:47	34.1	S	06-08 09:00	68.0	06-08 05:41	274.8
	路環分站	15.1	SE	06-07 03:32	12.4	ESE	06-07 23:00	43.6	06-07 03:23	213.4
	澳門大學	40.3*	SE	06-08 07:13	33.4	SSE	06-08 08:00	68.0	06-08 07:07	206.0

註：\* -- 數據錄得時間多於一個。

# 熱帶風暴 “艾雲尼” 影響期間錄得之十分鐘平均風速

