

---



---

Turistas en Gran Canaria y Canarias, por meses. FRONTUR CANARIAS.

2010-2017

---

Tablas

Año 2010	Turistas en Gran Canaria 2010-2017: Por motivos de estancia. Por tipo de alojamiento. Por elección de paquete turístico. Por nº de pernотaciones.
Año 2011	
Año 2012	
Año 2013	
Año 2014	
Año 2015	Turistas en Canarias 2010-2017: Grupos de edad Sexo
Año 2016	
Año 2017	
Acumulado 2010	Entrada total de turistas extranjeros en Gran Canaria Alemania Reino Unido Países Nórdicos España
Acumulado 2011	
Acumulado 2012	
Acumulado 2013	
Acumulado 2014	
Acumulado 2015	
Acumulado 2016	
Acumulado 2017	
Acumulado país de origen 2011	
Acumulado país de origen 2012	
Acumulado país de origen 2013	
Acumulado país de origen 2014	
Acumulado país de origen 2015	
Acumulado país de origen 2016	
Acumulado país de origen 2017	

Turistas por isla de destino principal:

- Según país de origen 2010.
- Según país de origen 2011.
- Según país de origen 2012.
- Según país de origen 2013.
- Según país de origen 2014.
- Según país de origen 2015
- Según país de origen 2016
- Según país de origen 2017

**TURISTAS POR MESES EN GRAN CANARIA Y CANARIAS. 2010**
**Indice**

<b>Enero</b>	<b>Canarias</b>	<b>Lanzarote</b>	<b>Fuerteventura</b>	<b>Gran Canaria</b>	<b>Tenerife</b>
Españoles	100.688	19.305	6.497	25.663	48.383
Extranjeros	793.310	122.512	90.464	266.194	300.613
<b>TOTAL TURISTAS</b>	<b>893.997</b>	<b>141.817</b>	<b>96.961</b>	<b>291.857</b>	<b>348.996</b>
<b>Febrero</b>					
Españoles	109.583	21.973	7.415	35.678	47.524
Extranjeros	775.060	132.642	92.989	245.542	295.742
<b>TOTAL TURISTAS</b>	<b>884.642</b>	<b>154.615</b>	<b>100.403</b>	<b>281.219</b>	<b>343.266</b>
<b>Marzo</b>					
Españoles	124.959	29.041	12.591	29.957	54.708
Extranjeros	862.748	146.052	119.631	273.852	312.274
<b>TOTAL TURISTAS</b>	<b>987.707</b>	<b>175.093</b>	<b>132.222</b>	<b>303.809</b>	<b>366.982</b>
<b>Abril</b>					
Españoles	130.187	23.016	10.983	35.074	60.652
Extranjeros	597.515	106.077	90.446	160.223	234.828
<b>TOTAL TURISTAS</b>	<b>727.702</b>	<b>129.093</b>	<b>101.429</b>	<b>195.298</b>	<b>295.480</b>
<b>Mayo</b>					
Españoles	124.805	25.303	11.187	37.266	57.594
Extranjeros	567.947	110.260	95.413	157.365	200.257
<b>TOTAL TURISTAS</b>	<b>692.753</b>	<b>135.563</b>	<b>106.600</b>	<b>194.631</b>	<b>257.850</b>
<b>Junio</b>					
Españoles	147.438	33.367	16.353	38.129	69.795
Extranjeros	590.083	114.186	107.530	146.710	218.695
<b>TOTAL TURISTAS</b>	<b>737.521</b>	<b>147.553</b>	<b>123.883</b>	<b>184.839</b>	<b>288.490</b>
<b>Julio</b>					
Españoles	189.622	47.590	24.802	38.652	79.366
Extranjeros	719.770	146.134	130.594	172.542	265.466
<b>TOTAL TURISTAS</b>	<b>909.392</b>	<b>193.724</b>	<b>155.396</b>	<b>211.194</b>	<b>344.832</b>
<b>Agosto</b>					
Españoles	252.453	64.049	36.949	48.798	99.734
Extranjeros	727.374	147.969	129.281	189.237	253.703
<b>TOTAL TURISTAS</b>	<b>979.827</b>	<b>212.017</b>	<b>166.230</b>	<b>238.034</b>	<b>353.437</b>
<b>Septiembre</b>					
Españoles	149.379	34.447	20.791	33.047	59.289
Extranjeros	629.056	135.875	99.646	160.742	226.682
<b>TOTAL TURISTAS</b>	<b>778.436</b>	<b>170.322</b>	<b>120.437</b>	<b>193.789</b>	<b>285.970</b>
<b>Octubre</b>					
Españoles	133.280	26.546	10.950	40.381	55.525
Extranjeros	840.577	143.909	132.290	225.280	326.648
<b>TOTAL TURISTAS</b>	<b>973.856</b>	<b>170.455</b>	<b>143.239</b>	<b>265.661</b>	<b>382.173</b>
<b>Noviembre</b>					
Españoles	120.565	25.100	9.654	34.164	50.487
Extranjeros	836.657	129.042	130.582	255.994	307.191
<b>TOTAL TURISTAS</b>	<b>957.222</b>	<b>154.142</b>	<b>140.236</b>	<b>290.158</b>	<b>357.677</b>
<b>Diciembre</b>					
Españoles	125.358	26.830	10.423	35.980	50.468
Extranjeros	783.633	118.307	114.395	246.852	294.207
<b>TOTAL TURISTAS</b>	<b>908.991</b>	<b>145.137</b>	<b>124.818</b>	<b>282.832</b>	<b>344.675</b>
<b>TOTAL</b>	<b>Canarias</b>	<b>Lanzarote</b>	<b>Fuerteventura</b>	<b>Gran Canaria</b>	<b>Tenerife</b>
Españoles	1.708.317	376.567	178.595	432.789	733.525
Extranjeros	8.723.730	1.552.965	1.333.261	2.500.533	3.236.306
<b>TOTAL TURISTAS</b>	<b>10.432.047</b>	<b>1.929.531</b>	<b>1.511.854</b>	<b>2.933.322</b>	<b>3.969.831</b>

FUENTE: ISTAC

**TURISTAS POR MESES EN GRAN CANARIA Y CANARIAS. 2011.**
**Indice**

<b>Enero</b>	<b>Canarias</b>	<b>Lanzarote</b>	<b>Fuerteventura</b>	<b>Gran Canaria</b>	<b>Tenerife</b>
Espanoles	118.542	24.687	7.579	36.168	48.854
Extranjeros	864.933	133.394	121.321	277.356	319.987
<b>TOTAL TURISTAS</b>	<b>983.474</b>	<b>158.080</b>	<b>128.900</b>	<b>313.524</b>	<b>368.841</b>
<b>Febrero</b>					
Espanoles	95.842	23.417	7.240	22.854	44.677
Extranjeros	920.182	145.447	151.277	272.269	342.148
<b>TOTAL TURISTAS</b>	<b>1.016.023</b>	<b>168.864</b>	<b>158.517</b>	<b>295.123</b>	<b>386.825</b>
<b>Marzo</b>					
Espanoles	115.773	27.209	7.194	27.985	53.511
Extranjeros	1.023.952	174.572	179.716	287.996	368.874
<b>TOTAL TURISTAS</b>	<b>1.139.725</b>	<b>201.781</b>	<b>186.909</b>	<b>315.981</b>	<b>422.385</b>
<b>Abril</b>					
Espanoles	139.270	31.476	10.865	35.103	61.549
Extranjeros	937.001	158.525	157.054	234.604	380.057
<b>TOTAL TURISTAS</b>	<b>1.076.271</b>	<b>190.001</b>	<b>167.919</b>	<b>269.707</b>	<b>441.605</b>
<b>Mayo</b>					
Espanoles	126.075	32.952	8.058	37.414	53.923
Extranjeros	646.292	124.031	114.538	161.592	241.680
<b>TOTAL TURISTAS</b>	<b>772.368</b>	<b>156.983</b>	<b>122.596</b>	<b>199.006</b>	<b>295.602</b>
<b>Junio</b>					
Espanoles	141.340	34.753	15.056	43.016	57.627
Extranjeros	680.264	135.200	123.873	166.899	252.245
<b>TOTAL TURISTAS</b>	<b>821.604</b>	<b>169.953</b>	<b>138.929</b>	<b>209.914</b>	<b>309.872</b>
<b>Julio</b>					
Espanoles	200.064	44.484	24.417	50.342	77.307
Extranjeros	843.324	155.942	151.212	204.471	324.605
<b>TOTAL TURISTAS</b>	<b>1.043.388</b>	<b>200.425</b>	<b>175.628</b>	<b>254.813</b>	<b>401.911</b>
<b>Agosto</b>					
Espanoles	236.802	57.217	27.660	54.351	92.015
Extranjeros	840.975	158.599	149.251	209.620	318.459
<b>TOTAL TURISTAS</b>	<b>1.077.777</b>	<b>215.816</b>	<b>176.911</b>	<b>263.971</b>	<b>410.474</b>
<b>Septiembre</b>					
Espanoles	162.106	39.882	19.450	36.349	62.638
Extranjeros	752.224	149.717	131.006	168.112	295.097
<b>TOTAL TURISTAS</b>	<b>914.330</b>	<b>189.598</b>	<b>150.456</b>	<b>204.460</b>	<b>357.735</b>
<b>Octubre</b>					
Espanoles	126.854	24.047	13.847	34.842	52.028
Extranjeros	965.237	171.828	160.592	259.896	361.563
<b>TOTAL TURISTAS</b>	<b>1.092.092</b>	<b>195.875</b>	<b>174.439</b>	<b>294.738</b>	<b>413.590</b>
<b>Noviembre</b>					
Espanoles	103.570	25.596	7.493	27.031	42.207
Extranjeros	918.196	133.426	141.050	278.477	345.669
<b>TOTAL TURISTAS</b>	<b>1.021.766</b>	<b>159.022</b>	<b>148.543</b>	<b>305.508</b>	<b>387.876</b>
<b>Diciembre</b>					
Espanoles	122.183	26.592	9.924	36.863	49.070
Extranjeros	919.323	136.772	134.750	289.289	345.178
<b>TOTAL TURISTAS</b>	<b>1.041.506</b>	<b>163.364</b>	<b>144.674</b>	<b>326.152</b>	<b>394.247</b>
<b>TOTAL</b>	<b>Canarias</b>	<b>Lanzarote</b>	<b>Fuerteventura</b>	<b>Gran Canaria</b>	<b>Tenerife</b>
Espanoles	1.688.421	392.312	158.783	442.318	695.406
Extranjeros	10.311.903	1.777.453	1.715.640	2.810.581	3.895.562
<b>TOTAL TURISTAS</b>	<b>12.000.324</b>	<b>2.169.762</b>	<b>1.874.421</b>	<b>3.252.897</b>	<b>4.590.963</b>

**TURISTAS POR MESES EN GRAN CANARIA Y CANARIAS. 2012.**
**Indice**

<b>Enero</b>	<b>Canarias</b>	<b>Lanzarote</b>	<b>Fuerteventura</b>	<b>Gran Canaria</b>	<b>Tenerife</b>
Españoles	105.602	21.664	6.609	28.324	48.516
Extranjeros	927.685	134.396	125.073	288.523	363.174
<b>TOTAL TURISTAS</b>	<b>1.033.287</b>	<b>156.060</b>	<b>131.683</b>	<b>316.847</b>	<b>411.690</b>
<b>Febrero</b>					
Españoles	93.429	22.288	5.583	24.398	43.685
Extranjeros	936.454	152.097	138.164	303.306	366.304
<b>TOTAL TURISTAS</b>	<b>1.029.883</b>	<b>174.385</b>	<b>143.747</b>	<b>327.704</b>	<b>409.989</b>
<b>Marzo</b>					
Españoles	97.579	22.441	6.744	29.192	41.911
Extranjeros	1.010.743	168.630	166.674	304.355	388.653
<b>TOTAL TURISTAS</b>	<b>1.108.322</b>	<b>191.071</b>	<b>173.418</b>	<b>333.548</b>	<b>430.564</b>
<b>Abril</b>					
Españoles	137.491	26.199	9.206	41.062	58.981
Extranjeros	793.519	138.913	122.578	194.091	329.174
<b>TOTAL TURISTAS</b>	<b>931.010</b>	<b>165.113</b>	<b>131.784</b>	<b>235.153</b>	<b>388.155</b>
<b>Mayo</b>					
Españoles	125.002	25.820	7.677	38.496	54.568
Extranjeros	644.093	127.565	97.301	162.612	248.095
<b>TOTAL TURISTAS</b>	<b>769.095</b>	<b>153.385</b>	<b>104.979</b>	<b>201.108</b>	<b>302.663</b>
<b>Junio</b>					
Españoles	141.123	31.151	13.817	41.619	64.189
Extranjeros	700.963	135.051	119.122	166.712	275.503
<b>TOTAL TURISTAS</b>	<b>842.086</b>	<b>166.202</b>	<b>132.939</b>	<b>208.331</b>	<b>339.692</b>
<b>Julio</b>					
Españoles	186.152	38.823	20.580	47.719	76.478
Extranjeros	833.852	164.166	142.859	205.310	307.365
<b>TOTAL TURISTAS</b>	<b>1.020.005</b>	<b>202.989</b>	<b>163.440</b>	<b>253.029</b>	<b>383.843</b>
<b>Agosto</b>					
Españoles	230.189	44.642	23.441	64.043	92.502
Extranjeros	820.446	150.218	143.569	197.754	318.947
<b>TOTAL TURISTAS</b>	<b>1.050.635</b>	<b>194.859</b>	<b>167.010</b>	<b>261.797</b>	<b>411.450</b>
<b>Septiembre</b>					
Españoles	145.716	29.015	12.515	40.818	60.645
Extranjeros	765.525	147.768	135.250	181.678	291.548
<b>TOTAL TURISTAS</b>	<b>911.241</b>	<b>176.783</b>	<b>147.765</b>	<b>222.496</b>	<b>352.193</b>
<b>Octubre</b>					
Españoles	116.214	21.504	9.291	32.986	51.548
Extranjeros	939.326	172.428	153.759	246.438	352.569
<b>TOTAL TURISTAS</b>	<b>1.055.540</b>	<b>193.932</b>	<b>163.049</b>	<b>279.424</b>	<b>404.117</b>
<b>Noviembre</b>					
Españoles	82.658	13.770	4.854	26.736	34.476
Extranjeros	912.895	151.620	122.104	276.370	358.281
<b>TOTAL TURISTAS</b>	<b>995.553</b>	<b>165.390</b>	<b>126.958</b>	<b>303.106</b>	<b>392.757</b>
<b>Diciembre</b>					
Españoles	97.959	18.535	5.706	29.094	44.346
Extranjeros	923.177	155.960	131.752	291.283	353.047
<b>TOTAL TURISTAS</b>	<b>1.021.135</b>	<b>174.495</b>	<b>137.458</b>	<b>320.377</b>	<b>397.394</b>
<b>TOTAL</b>	<b>Canarias</b>	<b>Lanzarote</b>	<b>Fuerteventura</b>	<b>Gran Canaria</b>	<b>Tenerife</b>
Españoles	1.559.114	315.852	126.023	444.487	671.845
Extranjeros	10.208.678	1.798.812	1.598.205	2.818.432	3.952.660
<b>TOTAL TURISTAS</b>	<b>11.767.792</b>	<b>2.114.664</b>	<b>1.724.230</b>	<b>3.262.920</b>	<b>4.624.507</b>

**TURISTAS POR MESES EN GRAN CANARIA Y CANARIAS. 2013.**
**Indice**

<b>Enero</b>	<b>Canarias</b>	<b>Lanzarote</b>	<b>Fuerteventura</b>	<b>Gran Canaria</b>	<b>Tenerife</b>
Espanoles	96.459	17.804	4.455	30.660	44.288
Extranjeros	878.139	144.921	131.019	273.558	350.241
<b>TOTAL TURISTAS</b>	<b>974.598</b>	<b>162.724</b>	<b>135.475</b>	<b>304.218</b>	<b>394.529</b>
<b>Febrero</b>					
Espanoles	94.754	16.850	5.666	27.030	43.031
Extranjeros	898.532	153.529	122.756	277.971	358.216
<b>TOTAL TURISTAS</b>	<b>993.285</b>	<b>170.378</b>	<b>128.422</b>	<b>305.001</b>	<b>401.247</b>
<b>Marzo</b>					
Espanoles	107.989	21.333	11.023	31.422	49.597
Extranjeros	1.042.342	174.774	156.647	300.324	401.199
<b>TOTAL TURISTAS</b>	<b>1.150.331</b>	<b>196.107</b>	<b>167.670</b>	<b>331.745</b>	<b>450.796</b>
<b>Abril</b>					
Espanoles	108.045	17.478	9.891	32.741	46.955
Extranjeros	790.045	138.025	126.153	182.974	338.585
<b>TOTAL TURISTAS</b>	<b>898.090</b>	<b>155.502</b>	<b>136.043</b>	<b>215.715</b>	<b>385.539</b>
<b>Mayo</b>					
Espanoles	126.959	23.621	8.586	37.685	54.712
Extranjeros	698.151	141.014	113.302	167.161	272.425
<b>TOTAL TURISTAS</b>	<b>825.110</b>	<b>164.635</b>	<b>121.888</b>	<b>204.846</b>	<b>327.138</b>
<b>Junio</b>					
Espanoles	134.594	29.193	11.386	38.531	60.898
Extranjeros	716.891	147.639	119.232	169.793	279.086
<b>TOTAL TURISTAS</b>	<b>851.485</b>	<b>176.832</b>	<b>130.618</b>	<b>208.324</b>	<b>339.984</b>
<b>Julio</b>					
Espanoles	183.409	37.350	22.134	52.412	70.395
Extranjeros	847.002	162.697	149.316	209.579	317.267
<b>TOTAL TURISTAS</b>	<b>1.030.411</b>	<b>200.046</b>	<b>171.450</b>	<b>261.990</b>	<b>387.662</b>
<b>Agosto</b>					
Espanoles	208.619	45.770	26.318	62.150	69.682
Extranjeros	869.936	177.775	155.883	203.314	322.830
<b>TOTAL TURISTAS</b>	<b>1.078.556</b>	<b>223.545</b>	<b>182.202</b>	<b>265.464</b>	<b>392.512</b>
<b>Septiembre</b>					
Espanoles	143.939	27.415	14.472	45.641	54.775
Extranjeros	793.378	160.301	140.625	189.888	304.873
<b>TOTAL TURISTAS</b>	<b>937.317</b>	<b>187.716</b>	<b>155.097</b>	<b>235.529</b>	<b>359.648</b>
<b>Octubre</b>					
Espanoles	110.030	21.388	10.453	35.610	42.174
Extranjeros	1.014.122	193.236	154.262	274.631	399.412
<b>TOTAL TURISTAS</b>	<b>1.124.152</b>	<b>214.624</b>	<b>164.715</b>	<b>310.241</b>	<b>441.586</b>
<b>Noviembre</b>					
Espanoles	99.493	25.368	7.486	26.706	44.351
Extranjeros	1.070.998	197.203	163.695	339.926	437.828
<b>TOTAL TURISTAS</b>	<b>1.170.492</b>	<b>222.571</b>	<b>171.181</b>	<b>366.633</b>	<b>482.179</b>
<b>Diciembre</b>					
Espanoles	110.190	17.295	9.081	37.734	46.201
Extranjeros	1.043.806	202.164	159.305	337.964	430.102
<b>TOTAL TURISTAS</b>	<b>1.153.996</b>	<b>219.458</b>	<b>168.386</b>	<b>375.698</b>	<b>476.303</b>
<b>TOTAL</b>	<b>Canarias</b>	<b>Lanzarote</b>	<b>Fuerteventura</b>	<b>Gran Canaria</b>	<b>Tenerife</b>
Espanoles	1.524.480	300.865	140.951	458.322	627.059
Extranjeros	10.663.342	1.993.278	1.692.195	2.927.083	4.212.064
<b>TOTAL TURISTAS</b>	<b>12.187.823</b>	<b>2.294.138</b>	<b>1.833.147</b>	<b>3.385.404</b>	<b>4.839.123</b>

**TURISTAS POR MESES EN GRAN CANARIA Y CANARIAS. 2014.**
**Indice**

<b>Enero</b>	<b>Canarias</b>	<b>Lanzarote</b>	<b>Fuerteventura</b>	<b>Gran Canaria</b>	<b>Tenerife</b>
Españoles	85.091	14.860	4.477	25.784	39.772
Extranjeros	997.278	204.271	140.248	325.469	430.127
<b>TOTAL TURISTAS</b>	<b>1.082.369</b>	<b>219.130</b>	<b>144.725</b>	<b>351.253</b>	<b>469.898</b>
<b>Febrero</b>					
Españoles	78.244	13.577	4.526	23.698	38.500
Extranjeros	991.428	194.203	145.811	294.564	408.767
<b>TOTAL TURISTAS</b>	<b>1.069.672</b>	<b>207.780</b>	<b>150.337</b>	<b>318.262</b>	<b>447.267</b>
<b>Marzo</b>					
Españoles	83.278	19.007	5.416	26.044	36.844
Extranjeros	1.128.149	228.309	149.521	348.748	477.040
<b>TOTAL TURISTAS</b>	<b>1.211.427</b>	<b>247.317</b>	<b>154.937</b>	<b>374.791</b>	<b>513.884</b>
<b>Abril</b>					
Españoles	120.882	23.265	9.160	35.573	51.771
Extranjeros	959.686	185.778	156.076	235.621	384.202
<b>TOTAL TURISTAS</b>	<b>1.080.568</b>	<b>209.043</b>	<b>165.236</b>	<b>271.195</b>	<b>435.972</b>
<b>Mayo</b>					
Españoles	114.644	17.854	8.870	47.015	45.245
Extranjeros	771.740	152.192	136.998	169.466	305.413
<b>TOTAL TURISTAS</b>	<b>886.384</b>	<b>170.046</b>	<b>145.867</b>	<b>216.481</b>	<b>350.658</b>
<b>Junio</b>					
Españoles	125.295	23.882	12.576	41.576	53.100
Extranjeros	777.441	163.702	139.282	173.717	294.023
<b>TOTAL TURISTAS</b>	<b>902.736</b>	<b>187.583</b>	<b>151.858</b>	<b>215.293</b>	<b>347.123</b>
<b>Julio</b>					
Españoles	179.958	39.641	21.724	57.131	58.906
Extranjeros	920.570	184.275	159.285	221.925	347.233
<b>TOTAL TURISTAS</b>	<b>1.100.528</b>	<b>223.916</b>	<b>181.008</b>	<b>279.056</b>	<b>406.138</b>
<b>Agosto</b>					
Españoles	204.038	47.348	25.463	65.544	61.337
Extranjeros	972.355	175.568	169.090	227.671	386.669
<b>TOTAL TURISTAS</b>	<b>1.176.393</b>	<b>222.916</b>	<b>194.553</b>	<b>293.215</b>	<b>448.006</b>
<b>Septiembre</b>					
Españoles	140.516	27.051	12.444	47.196	50.781
Extranjeros	843.780	160.800	156.200	188.585	328.876
<b>TOTAL TURISTAS</b>	<b>984.295</b>	<b>187.851</b>	<b>168.644</b>	<b>235.781</b>	<b>379.656</b>
<b>Octubre</b>					
Españoles	106.275	21.207	9.587	36.132	41.724
Extranjeros	1.066.180	202.226	165.789	276.722	424.592
<b>TOTAL TURISTAS</b>	<b>1.172.455</b>	<b>223.433</b>	<b>175.376</b>	<b>312.854</b>	<b>466.315</b>
<b>Noviembre</b>					
Españoles	97.333	19.804	7.075	32.754	42.833
Extranjeros	1.035.241	192.206	153.593	322.536	414.509
<b>TOTAL TURISTAS</b>	<b>1.132.574</b>	<b>212.010</b>	<b>160.668</b>	<b>355.290</b>	<b>457.341</b>
<b>Diciembre</b>					
Españoles	102.418	18.165	8.618	29.035	48.131
Extranjeros	1.022.615	203.696	174.235	338.751	431.495
<b>TOTAL TURISTAS</b>	<b>1.125.033</b>	<b>221.861</b>	<b>182.854</b>	<b>367.786</b>	<b>479.626</b>
<b>TOTAL</b>					
Españoles	1.437.972	285.661	129.936	467.482	568.944
Extranjeros	11.486.463	2.247.226	1.846.128	3.123.775	4.632.946
<b>TOTAL TURISTAS</b>	<b>12.924.434</b>	<b>2.532.886</b>	<b>1.976.063</b>	<b>3.591.257</b>	<b>5.201.884</b>

FUENTE: ISTAC

**TURISTAS POR MESES EN GRAN CANARIA Y CANARIAS. 2015.**
**Indice**

<b>Enero</b>	<b>Canarias</b>	<b>Lanzarote</b>	<b>Fuerteventura</b>	<b>Gran Canaria</b>	<b>Tenerife</b>
Españoles	88.689	14.664	5.851	26.645	43.691
Extranjeros	1.040.565	201.714	168.593	339.964	430.980
<b>TOTAL TURISTAS</b>	<b>1.129.254</b>	<b>216.378</b>	<b>174.445</b>	<b>366.609</b>	<b>474.671</b>
<b>Febrero</b>					
Españoles	76.793	13.402	5.967	26.108	34.339
Extranjeros	1.005.502	187.320	154.902	295.575	392.664
<b>TOTAL TURISTAS</b>	<b>1.082.295</b>	<b>200.722</b>	<b>160.869</b>	<b>321.684</b>	<b>427.003</b>
<b>Marzo</b>					
Españoles	98.844	16.993	8.888	31.566	42.900
Extranjeros	1.115.679	229.791	184.850	300.957	468.084
<b>TOTAL TURISTAS</b>	<b>1.214.523</b>	<b>246.785</b>	<b>193.738</b>	<b>332.523</b>	<b>510.984</b>
<b>Abril</b>					
Españoles	116.163	18.260	11.219	38.716	45.040
Extranjeros	917.514	185.871	160.976	236.525	362.125
<b>TOTAL TURISTAS</b>	<b>1.033.677</b>	<b>204.131</b>	<b>172.195</b>	<b>275.241</b>	<b>407.165</b>
<b>Mayo</b>					
Españoles	117.331	22.982	9.276	39.868	50.259
Extranjeros	816.487	166.083	139.311	189.339	314.600
<b>TOTAL TURISTAS</b>	<b>933.817</b>	<b>189.064</b>	<b>148.588</b>	<b>229.207</b>	<b>364.860</b>
<b>Junio</b>					
Españoles	131.019	20.990	14.320	39.393	60.305
Extranjeros	801.006	174.657	140.994	182.062	298.762
<b>TOTAL TURISTAS</b>	<b>932.025</b>	<b>195.646</b>	<b>155.313</b>	<b>221.454</b>	<b>359.067</b>
<b>Julio</b>					
Españoles	178.592	31.681	24.455	55.434	65.864
Extranjeros	954.318	196.149	167.472	235.605	347.320
<b>TOTAL TURISTAS</b>	<b>1.132.911</b>	<b>227.831</b>	<b>191.927</b>	<b>291.040</b>	<b>413.184</b>
<b>Agosto</b>					
Españoles	226.225	44.040	27.461	66.745	85.611
Extranjeros	983.792	203.058	183.716	229.254	359.283
<b>TOTAL TURISTAS</b>	<b>1.210.017</b>	<b>247.098</b>	<b>211.176</b>	<b>295.999</b>	<b>444.894</b>
<b>Septiembre</b>					
Españoles	146.332	27.012	15.726	46.606	55.406
Extranjeros	869.130	192.120	148.608	211.045	334.179
<b>TOTAL TURISTAS</b>	<b>1.015.462</b>	<b>219.132</b>	<b>164.334</b>	<b>257.651</b>	<b>389.585</b>
<b>Octubre</b>					
Españoles	113.417	20.016	12.353	35.463	43.739
Extranjeros	1.133.214	221.323	188.480	308.187	421.062
<b>TOTAL TURISTAS</b>	<b>1.246.631</b>	<b>241.339</b>	<b>200.833</b>	<b>343.650</b>	<b>464.801</b>
<b>Noviembre</b>					
Españoles	94.119	14.814	6.674	30.172	42.755
Extranjeros	1.094.140	220.641	152.701	354.768	424.031
<b>TOTAL TURISTAS</b>	<b>1.188.259</b>	<b>235.456</b>	<b>159.375</b>	<b>384.941</b>	<b>466.786</b>
<b>Diciembre</b>					
Españoles	103.186	16.801	9.101	34.628	42.486
Extranjeros	1.079.195	200.479	159.308	362.999	429.723
<b>TOTAL TURISTAS</b>	<b>1.182.380</b>	<b>217.280</b>	<b>168.409</b>	<b>397.627</b>	<b>472.209</b>
<b>TOTAL</b>					
Españoles	1.490.710	261.655	151.291	471.344	612.395
Extranjeros	11.810.542	2.379.206	1.949.911	3.246.280	4.582.813
<b>TOTAL TURISTAS</b>	<b>13.301.251</b>	<b>2.640.862</b>	<b>2.101.202</b>	<b>3.717.626</b>	<b>5.195.209</b>

FUENTE: ISTAC

**TURISTAS POR MESES EN GRAN CANARIA Y CANARIAS. 2016.**
**Indice**

<b>Enero</b>	<b>Canarias</b>	<b>Lanzarote</b>	<b>Fuerteventura</b>	<b>Gran Canaria</b>	<b>Tenerife</b>
Españoles	100.056	17.710	9.140	32.195	43.100
Extranjeros	1.108.952	191.820	173.651	364.223	427.879
<b>TOTAL TURISTAS</b>	<b>1.209.008</b>	<b>209.529</b>	<b>182.791</b>	<b>396.418</b>	<b>470.980</b>
<b>Febrero</b>					
Españoles	93.613	17.665	7.578	32.467	37.124
Extranjeros	1.121.438	208.956	176.427	321.942	424.357
<b>TOTAL TURISTAS</b>	<b>1.215.051</b>	<b>226.621</b>	<b>184.005</b>	<b>354.409</b>	<b>461.482</b>
<b>Marzo</b>					
Españoles	124.564	19.753	10.963	40.304	53.041
Extranjeros	1.220.894	244.076	193.951	341.860	469.172
<b>TOTAL TURISTAS</b>	<b>1.345.458</b>	<b>263.829</b>	<b>204.914</b>	<b>382.164</b>	<b>522.213</b>
<b>Abril</b>					
Españoles	122.069	18.794	8.693	43.377	52.233
Extranjeros	1.067.674	213.756	180.491	268.352	425.340
<b>TOTAL TURISTAS</b>	<b>1.189.743</b>	<b>232.550</b>	<b>189.184</b>	<b>311.729</b>	<b>477.573</b>
<b>Mayo</b>					
Españoles	138.751	19.224	9.640	50.661	61.595
Extranjeros	928.668	189.947	160.747	216.684	352.911
<b>TOTAL TURISTAS</b>	<b>1.067.420</b>	<b>209.171</b>	<b>170.387</b>	<b>267.345</b>	<b>414.506</b>
<b>Junio</b>					
Españoles	146.640	23.134	12.703	49.744	63.157
Extranjeros	944.089	195.829	154.380	226.870	361.200
<b>TOTAL TURISTAS</b>	<b>1.090.729</b>	<b>218.963</b>	<b>167.083</b>	<b>276.614</b>	<b>424.357</b>
<b>Julio</b>					
Españoles	204.450	35.639	21.026	70.873	77.470
Extranjeros	1.139.857	227.375	193.085	286.943	442.807
<b>TOTAL TURISTAS</b>	<b>1.344.306</b>	<b>263.014</b>	<b>214.111</b>	<b>357.816</b>	<b>520.278</b>
<b>Agosto</b>					
Españoles	219.892	42.468	22.756	70.970	82.956
Extranjeros	1.120.417	226.620	182.316	281.069	422.171
<b>TOTAL TURISTAS</b>	<b>1.340.309</b>	<b>269.088</b>	<b>205.071</b>	<b>352.039</b>	<b>505.127</b>
<b>Septiembre</b>					
Españoles	161.579	28.455	14.981	54.567	66.262
Extranjeros	999.190	216.083	158.598	250.086	385.665
<b>TOTAL TURISTAS</b>	<b>1.160.769</b>	<b>244.539</b>	<b>173.579</b>	<b>304.653</b>	<b>451.926</b>
<b>Octubre</b>					
Españoles	122.630	21.794	10.878	38.823	54.368
Extranjeros	1.267.696	256.643	207.741	368.302	454.842
<b>TOTAL TURISTAS</b>	<b>1.390.326</b>	<b>278.437</b>	<b>218.619</b>	<b>407.125</b>	<b>509.210</b>
<b>Noviembre</b>					
Españoles	104.502	18.232	7.583	33.777	46.153
Extranjeros	1.168.088	233.707	181.683	365.299	438.834
<b>TOTAL TURISTAS</b>	<b>1.272.590</b>	<b>251.939</b>	<b>189.267</b>	<b>399.076</b>	<b>484.987</b>
<b>Diciembre</b>					
Españoles	109.902	20.203	12.448	33.736	49.235
Extranjeros	1.245.502	227.844	176.191	380.555	478.118
<b>TOTAL TURISTAS</b>	<b>1.355.404</b>	<b>248.047</b>	<b>188.639</b>	<b>414.291</b>	<b>527.353</b>
<b>TOTAL</b>					
Españoles	1.648.648	283.071	148.389	551.494	686.694
Extranjeros	13.332.465	2.632.656	2.139.261	3.672.185	5.083.296
<b>TOTAL TURISTAS</b>	<b>14.981.113</b>	<b>2.915.727</b>	<b>2.287.650</b>	<b>4.223.679</b>	<b>5.769.992</b>



**TURISTAS POR MESES EN GRAN CANARIA Y CANARIAS. 2017.**
**Indice**

<b>Enero</b>	<b>Canarias</b>	<b>Lanzarote</b>	<b>Fuerteventura</b>	<b>Gran Canaria</b>	<b>Tenerife</b>
Españoles	103.749	18.169	10.384	34.518	46.545
Extranjeros	1.183.394	229.948	195.106	367.051	490.765
<b>TOTAL TURISTAS</b>	<b>1.287.143</b>	<b>248.117</b>	<b>205.490</b>	<b>401.569</b>	<b>537.310</b>
<b>Febrero</b>					
Españoles	103.397	16.237	7.675	33.612	46.558
Extranjeros	1.184.184	217.896	173.561	350.561	458.974
<b>TOTAL TURISTAS</b>	<b>1.287.581</b>	<b>234.133</b>	<b>181.236</b>	<b>384.173</b>	<b>505.532</b>
<b>Marzo</b>					
Españoles					
Extranjeros					
<b>TOTAL TURISTAS</b>					
<b>Abril</b>					
Españoles					
Extranjeros					
<b>TOTAL TURISTAS</b>					
<b>Mayo</b>					
Españoles					
Extranjeros					
<b>TOTAL TURISTAS</b>					
<b>Junio</b>					
Españoles					
Extranjeros					
<b>TOTAL TURISTAS</b>					
<b>Julio</b>					
Españoles					
Extranjeros					
<b>TOTAL TURISTAS</b>					
<b>Agosto</b>					
Españoles					
Extranjeros					
<b>TOTAL TURISTAS</b>					
<b>Septiembre</b>					
Españoles					
Extranjeros					
<b>TOTAL TURISTAS</b>					
<b>Octubre</b>					
Españoles					
Extranjeros					
<b>TOTAL TURISTAS</b>					
<b>Noviembre</b>					
Españoles					
Extranjeros					
<b>TOTAL TURISTAS</b>					
<b>Diciembre</b>					
Españoles					
Extranjeros					
<b>TOTAL TURISTAS</b>					
<b>TOTAL</b>	<b>Canarias</b>	<b>Lanzarote</b>	<b>Fuerteventura</b>	<b>Gran Canaria</b>	<b>Tenerife</b>
Españoles					
Extranjeros					
<b>TOTAL TURISTAS</b>					

**TURISTAS POR MESES EN GRAN CANARIA Y CANARIAS**
**Indice**
**Acumulado año 2010**

<b>ENERO</b>	<b>Canarias</b>	<b>Lanzarote</b>	<b>Fuerteventura</b>	<b>Gran Canaria</b>	<b>Tenerife</b>
Españoles	100.688	19.305	6.497	25.663	48.383
Extranjeros	793.310	122.512	90.464	266.194	300.613
<b>TOTAL TURISTAS</b>	<b>893.998</b>	<b>141.817</b>	<b>96.961</b>	<b>291.857</b>	<b>348.996</b>
<b>ENERO-FEBRERO</b>					
Españoles	210.271	41.278	13.912	61.341	95.907
Extranjeros	1.568.370	255.154	183.453	511.736	596.355
<b>TOTAL TURISTAS</b>	<b>1.778.640</b>	<b>296.432</b>	<b>197.364</b>	<b>573.076</b>	<b>692.262</b>
<b>ENERO-MARZO</b>					
Españoles	335.230	70.319	26.503	91.298	150.615
Extranjeros	2.431.118	401.206	303.084	785.588	908.629
<b>TOTAL TURISTAS</b>	<b>2.766.347</b>	<b>471.525</b>	<b>329.586</b>	<b>876.885</b>	<b>1.059.244</b>
<b>ENERO-ABRIL</b>					
Españoles	465.417	93.335	37.486	126.372	211.267
Extranjeros	3.028.633	507.283	393.530	945.811	1.143.457
<b>TOTAL TURISTAS</b>	<b>3.494.049</b>	<b>600.618</b>	<b>431.015</b>	<b>1.072.183</b>	<b>1.354.724</b>
<b>ENERO-MAYO</b>					
Españoles	590.222	118.638	48.673	163.638	268.861
Extranjeros	3.596.580	617.543	488.943	1.103.176	1.343.714
<b>TOTAL TURISTAS</b>	<b>4.186.802</b>	<b>736.181</b>	<b>537.615</b>	<b>1.266.814</b>	<b>1.612.574</b>
<b>ENERO-JUNIO</b>					
Españoles	737.660	152.005	65.026	201.767	338.656
Extranjeros	4.186.663	731.729	596.473	1.249.886	1.562.409
<b>TOTAL TURISTAS</b>	<b>4.924.323</b>	<b>883.734</b>	<b>661.498</b>	<b>1.451.653</b>	<b>1.901.064</b>
<b>ENERO-JULIO</b>					
Españoles	927.282	199.595	89.828	240.419	418.022
Extranjeros	4.906.433	877.863	727.067	1.422.428	1.827.875
<b>TOTAL TURISTAS</b>	<b>5.833.715</b>	<b>1.077.458</b>	<b>816.894</b>	<b>1.662.847</b>	<b>2.245.896</b>
<b>ENERO-AGOSTO</b>					
Españoles	1.179.735	263.644	126.777	289.217	517.756
Extranjeros	5.633.807	1.025.832	856.348	1.611.665	2.081.578
<b>TOTAL TURISTAS</b>	<b>6.813.542</b>	<b>1.289.475</b>	<b>983.124</b>	<b>1.900.881</b>	<b>2.599.333</b>
<b>ENERO-SEPTIEMBRE</b>					
Españoles	1.329.114	298.091	147.568	322.264	577.045
Extranjeros	6.262.863	1.161.707	955.994	1.772.407	2.308.260
<b>TOTAL TURISTAS</b>	<b>7.591.978</b>	<b>1.459.797</b>	<b>1.103.561</b>	<b>2.094.670</b>	<b>2.885.303</b>
<b>ENERO-OCTUBRE</b>					
Españoles	1.462.394	324.637	158.518	362.645	632.570
Extranjeros	7.103.440	1.305.616	1.088.284	1.997.687	2.634.908
<b>TOTAL TURISTAS</b>	<b>8.565.834</b>	<b>1.630.252</b>	<b>1.246.800</b>	<b>2.360.331</b>	<b>3.267.476</b>
<b>ENERO-NOVIEMBRE</b>					
Españoles	1.582.959	349.737	168.172	396.809	683.057
Extranjeros	7.940.097	1.434.658	1.218.866	2.253.681	2.942.099
<b>TOTAL TURISTAS</b>	<b>9.523.056</b>	<b>1.784.394</b>	<b>1.387.036</b>	<b>2.650.489</b>	<b>3.625.153</b>
<b>ENERO-DICIEMBRE</b>					
Españoles	1.708.317	376.567	178.595	432.789	733.525
Extranjeros	8.723.730	1.552.965	1.333.261	2.500.533	3.236.306
<b>TOTAL TURISTAS</b>	<b>10.432.047</b>	<b>1.929.531</b>	<b>1.511.854</b>	<b>2.933.321</b>	<b>3.969.828</b>

FUENTE: ISTAC

**TURISTAS POR MESES EN GRAN CANARIA Y CANARIAS**
**Indice**
**Acumulado año 2011**

<b>ENERO</b>	<b>Canarias</b>	<b>Lanzarote</b>	<b>Fuerteventura</b>	<b>Gran Canaria</b>	<b>Tenerife</b>
Españoles	118.542	24.687	7.579	36.168	48.854
Extranjeros	864.933	133.394	121.321	277.356	319.987
<b>TOTAL TURISTAS</b>	<b>983.475</b>	<b>158.081</b>	<b>128.900</b>	<b>313.524</b>	<b>368.841</b>
<b>ENERO-FEBRERO</b>					
Españoles	214.384	48.104	14.819	59.022	93.531
Extranjeros	1.785.115	278.841	272.598	549.625	662.135
<b>TOTAL TURISTAS</b>	<b>1.999.497</b>	<b>326.944</b>	<b>287.417</b>	<b>608.647</b>	<b>755.666</b>
<b>ENERO-MARZO</b>					
Españoles	330.157	75.313	22.013	87.007	147.042
Extranjeros	2.809.067	306.050	279.792	577.610	715.646
<b>TOTAL TURISTAS</b>	<b>3.139.222</b>	<b>528.725</b>	<b>474.326</b>	<b>924.628</b>	<b>1.178.051</b>
<b>ENERO-ABRIL</b>					
Españoles	469.427	106.789	32.878	122.110	208.591
Extranjeros	3.746.068	611.938	609.368	1.072.225	1.411.066
<b>TOTAL TURISTAS</b>	<b>4.215.495</b>	<b>718.727</b>	<b>642.246</b>	<b>1.194.335</b>	<b>1.619.657</b>
<b>ENERO-MAYO</b>					
Españoles	595.502	139.741	40.936	159.524	262.514
Extranjeros	4.392.360	735.969	723.906	1.233.817	1.652.746
<b>TOTAL TURISTAS</b>	<b>4.987.862</b>	<b>875.710</b>	<b>764.842</b>	<b>1.393.341</b>	<b>1.915.260</b>
<b>ENERO-JUNIO</b>					
Españoles	736.842	174.494	55.992	202.540	320.141
Extranjeros	5.072.624	871.169	847.779	1.400.716	1.904.991
<b>TOTAL TURISTAS</b>	<b>5.809.466</b>	<b>1.045.663</b>	<b>903.771</b>	<b>1.603.256</b>	<b>2.225.132</b>
<b>ENERO-JULIO</b>					
Españoles	936.906	218.978	80.409	252.882	397.448
Extranjeros	5.915.948	1.027.111	998.991	1.605.187	2.229.596
<b>TOTAL TURISTAS</b>	<b>6.852.854</b>	<b>1.246.089</b>	<b>1.079.400</b>	<b>1.858.069</b>	<b>2.627.044</b>
<b>ENERO-AGOSTO</b>					
Españoles	1.173.708	276.195	108.069	307.233	489.463
Extranjeros	6.756.923	1.185.710	1.148.242	1.814.807	2.548.055
<b>TOTAL TURISTAS</b>	<b>7.930.631</b>	<b>1.461.905</b>	<b>1.256.311</b>	<b>2.122.040</b>	<b>3.037.518</b>
<b>ENERO-SEPTIEMBRE</b>					
Españoles	1.335.814	316.077	127.519	343.582	552.101
Extranjeros	7.509.147	1.335.427	1.279.248	1.982.919	2.843.152
<b>TOTAL TURISTAS</b>	<b>8.844.961</b>	<b>1.651.504</b>	<b>1.406.767</b>	<b>2.326.501</b>	<b>3.395.253</b>
<b>ENERO-OCTUBRE</b>					
Españoles	1.462.668	340.124	141.366	378.424	604.129
Extranjeros	8.474.384	1.507.255	1.439.840	2.242.815	3.204.715
<b>TOTAL TURISTAS</b>	<b>9.937.052</b>	<b>1.847.379</b>	<b>1.581.206</b>	<b>2.621.239</b>	<b>3.808.844</b>
<b>ENERO-NOVIEMBRE</b>					
Españoles	1.566.238	365.720	148.859	405.455	646.336
Extranjeros	9.392.580	1.640.681	1.580.890	2.521.292	3.550.384
<b>TOTAL TURISTAS</b>	<b>10.958.818</b>	<b>2.006.401</b>	<b>1.729.749</b>	<b>2.926.747</b>	<b>4.196.720</b>
<b>ENERO-DICIEMBRE</b>					
Españoles	1.688.421	392.312	158.783	442.318	695.406
Extranjeros	10.311.903	1.777.453	1.715.640	2.810.581	3.895.562
<b>TOTAL TURISTAS</b>	<b>12.000.324</b>	<b>2.169.765</b>	<b>1.874.423</b>	<b>3.252.899</b>	<b>4.590.968</b>

FUENTE: ISTAC

**TURISTAS POR MESES EN GRAN CANARIA Y CANARIAS**
**Indice**
**Acumulado año 2012**

<b>ENERO</b>	<b>Canarias</b>	<b>Lanzarote</b>	<b>Fuerteventura</b>	<b>Gran Canaria</b>	<b>Tenerife</b>
Españoles	105.602	21.664	6.609	28.324	48.516
Extranjeros	927.685	134.396	125.073	288.523	363.174
<b>TOTAL TURISTAS</b>	<b>1.033.287</b>	<b>156.060</b>	<b>131.682</b>	<b>316.847</b>	<b>411.690</b>
<b>ENERO-FEBRERO</b>					
Españoles	199.031	43.952	12.192	52.722	92.201
Extranjeros	1.864.139	286.493	263.237	591.829	729.478
<b>TOTAL TURISTAS</b>	<b>2.063.170</b>	<b>330.445</b>	<b>275.429</b>	<b>644.551</b>	<b>821.679</b>
<b>ENERO-MARZO</b>					
Españoles	296.610	66.393	18.936	81.914	134.112
Extranjeros	2.874.882	455.123	429.911	896.184	1.118.131
<b>TOTAL TURISTAS</b>	<b>3.171.492</b>	<b>521.516</b>	<b>448.847</b>	<b>978.099</b>	<b>1.252.243</b>
<b>ENERO-ABRIL</b>					
Españoles	434.101	92.592	28.142	122.976	193.093
Extranjeros	3.668.401	594.036	552.489	1.090.275	1.447.305
<b>TOTAL TURISTAS</b>	<b>4.102.502</b>	<b>686.629</b>	<b>580.631</b>	<b>1.213.252</b>	<b>1.640.398</b>
<b>ENERO-MAYO</b>					
Españoles	559.103	118.412	35.819	161.472	247.661
Extranjeros	4.312.494	721.601	649.790	1.252.887	1.695.400
<b>TOTAL TURISTAS</b>	<b>4.871.597</b>	<b>840.014</b>	<b>685.610</b>	<b>1.414.360</b>	<b>1.943.061</b>
<b>ENERO-JUNIO</b>					
Españoles	700.226	149.563	49.636	203.091	311.850
Extranjeros	5.013.457	856.652	768.912	1.419.599	1.970.903
<b>TOTAL TURISTAS</b>	<b>5.713.683</b>	<b>1.006.216</b>	<b>818.549</b>	<b>1.622.691</b>	<b>2.282.753</b>
<b>ENERO-JULIO</b>					
Españoles	886.378	188.386	70.216	250.810	388.328
Extranjeros	5.847.309	1.020.818	911.771	1.624.909	2.278.268
<b>TOTAL TURISTAS</b>	<b>6.733.688</b>	<b>1.209.205</b>	<b>981.989</b>	<b>1.875.720</b>	<b>2.666.596</b>
<b>ENERO-AGOSTO</b>					
Españoles	1.116.567	233.028	93.657	314.853	480.830
Extranjeros	6.667.755	1.171.036	1.055.340	1.822.663	2.597.215
<b>TOTAL TURISTAS</b>	<b>7.784.323</b>	<b>1.404.064</b>	<b>1.148.999</b>	<b>2.137.517</b>	<b>3.078.046</b>
<b>ENERO-SEPTIEMBRE</b>					
Españoles	1.262.283	262.043	106.172	355.671	541.475
Extranjeros	7.433.280	1.318.804	1.190.590	2.004.341	2.888.763
<b>TOTAL TURISTAS</b>	<b>8.695.564</b>	<b>1.580.847</b>	<b>1.296.764</b>	<b>2.360.013</b>	<b>3.430.239</b>
<b>ENERO-OCTUBRE</b>					
Españoles	1.378.497	283.547	115.463	388.657	593.023
Extranjeros	8.372.606	1.491.232	1.344.349	2.250.779	3.241.332
<b>TOTAL TURISTAS</b>	<b>9.751.104</b>	<b>1.774.779</b>	<b>1.459.813</b>	<b>2.639.437</b>	<b>3.834.356</b>
<b>ENERO-NOVIEMBRE</b>					
Españoles	1.461.155	297.317	120.317	415.393	627.499
Extranjeros	9.285.501	1.642.852	1.466.453	2.527.149	3.599.613
<b>TOTAL TURISTAS</b>	<b>10.746.657</b>	<b>1.940.169</b>	<b>1.586.771</b>	<b>2.942.543</b>	<b>4.227.113</b>
<b>ENERO-DICIEMBRE</b>					
Españoles	1.559.114	315.852	126.023	444.487	671.845
Extranjeros	10.208.678	1.798.812	1.598.205	2.818.432	3.952.660
<b>TOTAL TURISTAS</b>	<b>11.767.792</b>	<b>2.114.664</b>	<b>1.724.229</b>	<b>3.262.920</b>	<b>4.624.507</b>

FUENTE: ISTAC

**TURISTAS POR MESES EN GRAN CANARIA Y CANARIAS**
**Indice**
**Acumulado año 2013**

<b>ENERO</b>	<b>Canarias</b>	<b>Lanzarote</b>	<b>Fuerteventura</b>	<b>Gran Canaria</b>	<b>Tenerife</b>
Españoles	96.459	17.804	4.455	30.660	44.288
Extranjeros	878.139	144.921	131.019	273.558	350.241
<b>TOTAL TURISTAS</b>	<b>974.598</b>	<b>162.725</b>	<b>135.474</b>	<b>304.218</b>	<b>394.529</b>
<b>ENERO-FEBRERO</b>					
Españoles	191.213	34.654	10.121	57.690	87.319
Extranjeros	1.776.671	298.450	253.775	551.529	708.457
<b>TOTAL TURISTAS</b>	<b>1.967.883</b>	<b>333.103</b>	<b>263.896</b>	<b>609.219</b>	<b>795.776</b>
<b>ENERO-MARZO</b>					
Españoles	299.202	55.987	21.144	89.112	136.916
Extranjeros	2.819.013	473.224	410.422	851.853	1.109.656
<b>TOTAL TURISTAS</b>	<b>3.118.214</b>	<b>529.210</b>	<b>431.566</b>	<b>940.964</b>	<b>1.246.572</b>
<b>ENERO-ABRIL</b>					
Españoles	407.247	73.465	31.035	121.853	183.871
Extranjeros	3.609.058	611.249	536.575	1.034.827	1.448.241
<b>TOTAL TURISTAS</b>	<b>4.016.304</b>	<b>684.712</b>	<b>567.609</b>	<b>1.156.679</b>	<b>1.632.111</b>
<b>ENERO-MAYO</b>					
Españoles	534.206	97.086	39.621	159.538	238.583
Extranjeros	4.307.209	752.263	649.877	1.201.988	1.720.666
<b>TOTAL TURISTAS</b>	<b>4.841.414</b>	<b>849.347</b>	<b>689.497</b>	<b>1.361.525</b>	<b>1.959.249</b>
<b>ENERO-JUNIO</b>					
Españoles	668.800	126.279	51.007	198.069	299.481
Extranjeros	5.024.100	899.902	769.109	1.371.781	1.999.752
<b>TOTAL TURISTAS</b>	<b>5.692.899</b>	<b>1.026.179</b>	<b>820.115</b>	<b>1.569.849</b>	<b>2.299.233</b>
<b>ENERO-JULIO</b>					
Españoles	852.209	163.629	73.141	250.481	369.876
Extranjeros	5.871.102	1.062.599	918.425	1.581.360	2.317.019
<b>TOTAL TURISTAS</b>	<b>6.723.310</b>	<b>1.226.225</b>	<b>991.565</b>	<b>1.831.839</b>	<b>2.686.895</b>
<b>ENERO-AGOSTO</b>					
Españoles	1.060.828	209.399	99.459	312.631	439.558
Extranjeros	6.741.038	1.240.374	1.074.308	1.784.674	2.639.849
<b>TOTAL TURISTAS</b>	<b>7.801.866</b>	<b>1.449.770</b>	<b>1.173.767</b>	<b>2.097.303</b>	<b>3.079.407</b>
<b>ENERO-SEPTIEMBRE</b>					
Españoles	1.204.767	236.814	113.931	358.272	494.333
Extranjeros	7.534.416	1.400.675	1.214.933	1.974.562	2.944.722
<b>TOTAL TURISTAS</b>	<b>8.739.183</b>	<b>1.637.486</b>	<b>1.328.864</b>	<b>2.332.832</b>	<b>3.439.055</b>
<b>ENERO-OCTUBRE</b>					
Españoles	1.314.797	258.202	124.384	393.882	536.507
Extranjeros	8.548.538	1.593.911	1.369.195	2.249.193	3.344.134
<b>TOTAL TURISTAS</b>	<b>9.863.335</b>	<b>1.852.110</b>	<b>1.493.579</b>	<b>2.643.073</b>	<b>3.880.641</b>
<b>ENERO-NOVIEMBRE</b>					
Españoles	1.414.290	283.570	131.870	420.588	580.858
Extranjeros	9.619.536	1.791.114	1.532.890	2.589.119	3.781.962
<b>TOTAL TURISTAS</b>	<b>11.033.827</b>	<b>2.074.681</b>	<b>1.664.760</b>	<b>3.009.706</b>	<b>4.362.820</b>
<b>ENERO-DICIEMBRE</b>					
Españoles	1.524.480	300.865	140.951	458.322	627.059
Extranjeros	10.663.342	1.993.278	1.692.195	2.927.083	4.212.064
<b>TOTAL TURISTAS</b>	<b>12.187.823</b>	<b>2.294.139</b>	<b>1.833.146</b>	<b>3.385.404</b>	<b>4.839.123</b>

FUENTE: ISTAC

**TURISTAS POR MESES EN GRAN CANARIA Y CANARIAS**
**Indice**
**Acumulado año 2014**

<b>ENERO</b>	<b>Canarias</b>	<b>Lanzarote</b>	<b>Fuerteventura</b>	<b>Gran Canaria</b>	<b>Tenerife</b>
Españoles	85.091	14.860	4.477	25.784	39.772
Extranjeros	997.278	204.271	140.248	325.469	430.127
<b>TOTAL TURISTAS</b>	<b>1.082.369</b>	<b>219.131</b>	<b>144.725</b>	<b>351.253</b>	<b>469.899</b>
<b>ENERO-FEBRERO</b>					
Españoles	163.335	28.437	9.003	49.482	78.272
Extranjeros	1.988.706	398.474	286.059	620.033	838.894
<b>TOTAL TURISTAS</b>	<b>2.152.041</b>	<b>426.911</b>	<b>295.062</b>	<b>669.515</b>	<b>917.166</b>
<b>ENERO-MARZO</b>					
Españoles	246.613	47.444	14.419	75.526	115.116
Extranjeros	3.116.855	626.783	435.580	968.781	1.315.934
<b>TOTAL TURISTAS</b>	<b>3.363.468</b>	<b>674.228</b>	<b>449.999</b>	<b>1.044.306</b>	<b>1.431.050</b>
<b>ENERO-ABRIL</b>					
Españoles	367.495	70.709	23.579	111.099	166.887
Extranjeros	4.076.541	812.561	591.656	1.204.402	1.700.136
<b>TOTAL TURISTAS</b>	<b>4.444.036</b>	<b>883.271</b>	<b>615.235</b>	<b>1.315.501</b>	<b>1.867.022</b>
<b>ENERO-MAYO</b>					
Españoles	482.139	88.563	32.449	158.114	212.132
Extranjeros	4.848.281	964.753	728.654	1.373.868	2.005.549
<b>TOTAL TURISTAS</b>	<b>5.330.420</b>	<b>1.053.317</b>	<b>761.102</b>	<b>1.531.982</b>	<b>2.217.680</b>
<b>ENERO-JUNIO</b>					
Españoles	607.434	112.445	45.025	199.690	265.232
Extranjeros	5.625.722	1.128.455	867.936	1.547.585	2.299.572
<b>TOTAL TURISTAS</b>	<b>6.233.156</b>	<b>1.240.900</b>	<b>912.960</b>	<b>1.747.275</b>	<b>2.564.803</b>
<b>ENERO-JULIO</b>					
Españoles	787.392	152.086	66.749	256.821	324.138
Extranjeros	6.546.292	1.312.730	1.027.221	1.769.510	2.646.805
<b>TOTAL TURISTAS</b>	<b>7.333.684</b>	<b>1.464.816</b>	<b>1.093.968</b>	<b>2.026.331</b>	<b>2.970.941</b>
<b>ENERO-AGOSTO</b>					
Españoles	991.430	199.434	92.212	322.365	385.475
Extranjeros	7.518.647	1.488.298	1.196.311	1.997.181	3.033.474
<b>TOTAL TURISTAS</b>	<b>8.510.077</b>	<b>1.687.732</b>	<b>1.288.521</b>	<b>2.319.546</b>	<b>3.418.947</b>
<b>ENERO-SEPTIEMBRE</b>					
Españoles	1.131.946	226.485	104.656	369.561	436.256
Extranjeros	8.362.427	1.649.098	1.352.511	2.185.766	3.362.350
<b>TOTAL TURISTAS</b>	<b>9.494.372</b>	<b>1.875.583</b>	<b>1.457.165</b>	<b>2.555.327</b>	<b>3.798.603</b>
<b>ENERO-OCTUBRE</b>					
Españoles	1.238.221	247.692	114.243	405.693	477.980
Extranjeros	9.428.607	1.851.324	1.518.300	2.462.488	3.786.942
<b>TOTAL TURISTAS</b>	<b>10.666.827</b>	<b>2.099.016</b>	<b>1.632.541</b>	<b>2.868.181</b>	<b>4.264.918</b>
<b>ENERO-NOVIEMBRE</b>					
Españoles	1.335.554	267.496	121.318	438.447	520.813
Extranjeros	10.463.848	2.043.530	1.671.893	2.785.024	4.201.451
<b>TOTAL TURISTAS</b>	<b>11.799.401</b>	<b>2.311.026</b>	<b>1.793.209</b>	<b>3.223.471</b>	<b>4.722.259</b>
<b>ENERO-DICIEMBRE</b>					
Españoles	1.437.972	285.661	129.936	467.482	568.944
Extranjeros	11.486.463	2.247.226	1.846.128	3.123.775	4.632.946
<b>TOTAL TURISTAS</b>	<b>12.924.434</b>	<b>2.532.887</b>	<b>1.976.063</b>	<b>3.591.257</b>	<b>5.201.885</b>

FUENTE: ISTAC

**TURISTAS POR MESES EN GRAN CANARIA Y CANARIAS**
**Indice**
**Acumulado año 2015**

<b>ENERO</b>	<b>Canarias</b>	<b>Lanzarote</b>	<b>Fuerteventura</b>	<b>Gran Canaria</b>	<b>Tenerife</b>
Españoles	88.689	14.664	5.851	26.645	43.691
Extranjeros	1.040.565	201.714	168.593	339.964	430.980
<b>TOTAL TURISTAS</b>	<b>1.129.254</b>	<b>216.378</b>	<b>174.445</b>	<b>366.609</b>	<b>474.671</b>
<b>ENERO-FEBRERO</b>					
Españoles	165.482	28.066	11.818	52.753	78.030
Extranjeros	2.046.067	389.034	323.495	635.539	823.644
<b>TOTAL TURISTAS</b>	<b>2.211.549</b>	<b>417.100</b>	<b>335.314</b>	<b>688.293</b>	<b>901.674</b>
<b>ENERO-MARZO</b>					
Españoles	264.326	45.059	20.706	84.319	120.930
Extranjeros	3.161.746	618.825	508.345	936.496	1.291.728
<b>TOTAL TURISTAS</b>	<b>3.426.072</b>	<b>663.885</b>	<b>529.052</b>	<b>1.020.816</b>	<b>1.412.658</b>
<b>ENERO-ABRIL</b>					
Españoles	380.489	63.319	31.925	123.035	165.970
Extranjeros	4.079.260	804.696	669.321	1.173.021	1.653.853
<b>TOTAL TURISTAS</b>	<b>4.459.749</b>	<b>868.016</b>	<b>701.247</b>	<b>1.296.057</b>	<b>1.819.823</b>
<b>ENERO-MAYO</b>					
Españoles	497.820	86.301	41.201	162.903	216.229
Extranjeros	4.895.747	970.779	808.632	1.362.360	1.968.453
<b>TOTAL TURISTAS</b>	<b>5.393.566</b>	<b>1.057.080</b>	<b>849.835</b>	<b>1.525.264</b>	<b>2.184.683</b>
<b>ENERO-JUNIO</b>					
Españoles	628.839	107.291	55.521	202.296	276.534
Extranjeros	5.696.753	1.145.436	949.626	1.544.422	2.267.215
<b>TOTAL TURISTAS</b>	<b>6.325.591</b>	<b>1.252.726</b>	<b>1.005.148</b>	<b>1.746.718</b>	<b>2.543.750</b>
<b>ENERO-JULIO</b>					
Españoles	807.431	138.972	79.976	257.730	342.398
Extranjeros	6.651.071	1.341.585	1.117.098	1.780.027	2.614.535
<b>TOTAL TURISTAS</b>	<b>7.458.502</b>	<b>1.480.557</b>	<b>1.197.075</b>	<b>2.037.758</b>	<b>2.956.934</b>
<b>ENERO-AGOSTO</b>					
Españoles	1.033.656	183.012	107.437	324.475	428.009
Extranjeros	7.634.863	1.544.643	1.300.814	2.009.281	2.973.818
<b>TOTAL TURISTAS</b>	<b>8.668.519</b>	<b>1.727.655</b>	<b>1.408.251</b>	<b>2.333.757</b>	<b>3.401.828</b>
<b>ENERO-SEPTIEMBRE</b>					
Españoles	1.179.988	210.024	123.163	371.081	483.415
Extranjeros	8.503.993	1.736.763	1.449.422	2.220.326	3.307.997
<b>TOTAL TURISTAS</b>	<b>9.683.981</b>	<b>1.946.787</b>	<b>1.572.585</b>	<b>2.591.408</b>	<b>3.791.413</b>
<b>ENERO-OCTUBRE</b>					
Españoles	1.293.405	230.040	135.516	406.544	527.154
Extranjeros	9.637.207	1.958.086	1.637.902	2.528.513	3.729.059
<b>TOTAL TURISTAS</b>	<b>10.930.612</b>	<b>2.188.126</b>	<b>1.773.418</b>	<b>2.935.058</b>	<b>4.256.214</b>
<b>ENERO-NOVIEMBRE</b>					
Españoles	1.387.524	244.854	142.190	436.716	569.909
Extranjeros	10.731.347	2.178.727	1.790.603	2.883.281	4.153.090
<b>TOTAL TURISTAS</b>	<b>12.118.871</b>	<b>2.423.582</b>	<b>1.932.793</b>	<b>3.319.999</b>	<b>4.723.000</b>
<b>ENERO-DICIEMBRE</b>					
Españoles	1.490.710	261.655	151.291	471.344	612.395
Extranjeros	11.810.542	2.379.206	1.949.911	3.246.280	4.582.813
<b>TOTAL TURISTAS</b>	<b>13.301.251</b>	<b>2.640.862</b>	<b>2.101.202</b>	<b>3.717.626</b>	<b>5.195.209</b>

FUENTE: ISTAC

**TURISTAS POR MESES EN GRAN CANARIA Y CANARIAS**
**Indice**
**Acumulado año 2016**

<b>ENERO</b>	<b>Canarias</b>	<b>Lanzarote</b>	<b>Fuerteventura</b>	<b>Gran Canaria</b>	<b>Tenerife</b>
Españoles	100.056	17.710	9.140	32.195	43.100
Extranjeros	1.108.952	191.820	173.651	364.223	427.879
<b>TOTAL TURISTAS</b>	<b>1.209.008</b>	<b>209.529</b>	<b>182.791</b>	<b>396.418</b>	<b>470.980</b>
<b>ENERO-FEBRERO</b>					
Españoles	193.669	35.375	16.718	64.662	80.224
Extranjeros	2.230.390	400.776	350.078	686.165	852.236
<b>TOTAL TURISTAS</b>	<b>2.424.059</b>	<b>436.150</b>	<b>366.796</b>	<b>750.827</b>	<b>932.462</b>
<b>ENERO-MARZO</b>					
Españoles	318.233	55.128	27.681	104.966	133.265
Extranjeros	3.451.284	644.852	544.029	1.028.025	1.321.408
<b>TOTAL TURISTAS</b>	<b>3.769.517</b>	<b>699.979</b>	<b>571.710</b>	<b>1.132.991</b>	<b>1.454.675</b>
<b>ENERO-ABRIL</b>					
Españoles	440.302	73.922	36.374	148.343	185.498
Extranjeros	4.518.958	858.608	724.520	1.296.377	1.746.748
<b>TOTAL TURISTAS</b>	<b>4.959.260</b>	<b>932.529</b>	<b>760.894</b>	<b>1.444.720</b>	<b>1.932.248</b>
<b>ENERO-MAYO</b>					
Españoles	579.053	93.146	46.014	199.004	247.093
Extranjeros	5.447.626	1.048.555	885.267	1.513.061	2.099.659
<b>TOTAL TURISTAS</b>	<b>6.026.680</b>	<b>1.141.700</b>	<b>931.281</b>	<b>1.712.065</b>	<b>2.346.754</b>
<b>ENERO-JUNIO</b>					
Españoles	725.693	116.280	58.717	248.748	310.250
Extranjeros	6.391.715	1.244.384	1.039.647	1.739.931	2.460.859
<b>TOTAL TURISTAS</b>	<b>7.117.409</b>	<b>1.360.663</b>	<b>1.098.364</b>	<b>1.988.679</b>	<b>2.771.111</b>
<b>ENERO-JULIO</b>					
Españoles	930.143	151.919	79.743	319.621	387.720
Extranjeros	7.531.572	1.471.759	1.232.732	2.026.874	2.903.666
<b>TOTAL TURISTAS</b>	<b>8.461.715</b>	<b>1.623.677</b>	<b>1.312.475</b>	<b>2.346.495</b>	<b>3.291.389</b>
<b>ENERO-AGOSTO</b>					
Españoles	1.150.035	194.387	102.499	390.591	470.676
Extranjeros	8.651.989	1.698.379	1.415.048	2.307.943	3.325.837
<b>TOTAL TURISTAS</b>	<b>9.802.024</b>	<b>1.892.765</b>	<b>1.517.546</b>	<b>2.698.534</b>	<b>3.796.516</b>
<b>ENERO-SEPTIEMBRE</b>					
Españoles	1.311.614	222.842	117.480	445.158	536.938
Extranjeros	9.651.179	1.914.462	1.573.646	2.558.029	3.711.502
<b>TOTAL TURISTAS</b>	<b>10.962.793</b>	<b>2.137.304</b>	<b>1.691.125</b>	<b>3.003.187</b>	<b>4.248.442</b>
<b>ENERO-OCTUBRE</b>					
Españoles	1.434.244	244.636	128.358	483.981	591.306
Extranjeros	10.918.875	2.171.105	1.781.387	2.926.331	4.166.344
<b>TOTAL TURISTAS</b>	<b>12.353.119</b>	<b>2.415.741</b>	<b>1.909.744</b>	<b>3.410.312</b>	<b>4.757.652</b>
<b>ENERO-NOVIEMBRE</b>					
Españoles	1.538.746	262.868	135.941	517.758	637.459
Extranjeros	12.086.963	2.404.812	1.963.070	3.291.630	4.605.178
<b>TOTAL TURISTAS</b>	<b>13.625.709</b>	<b>2.667.680</b>	<b>2.099.011</b>	<b>3.809.388</b>	<b>5.242.639</b>
<b>ENERO-DICIEMBRE</b>					
Españoles	1.648.648	283.071	148.389	551.494	686.694
Extranjeros	13.332.465	2.632.656	2.139.261	3.672.185	5.083.296
<b>TOTAL TURISTAS</b>	<b>14.981.113</b>	<b>2.915.727</b>	<b>2.287.650</b>	<b>4.223.679</b>	<b>5.769.992</b>

FUENTE: ISTAC



**TURISTAS POR MESES EN GRAN CANARIA Y CANARIAS**
**Indice**
**Acumulado año 2017**

<b>ENERO</b>	<b>Canarias</b>	<b>Lanzarote</b>	<b>Fuerteventura</b>	<b>Gran Canaria</b>	<b>Tenerife</b>
Españoles	103.749	18.169	10.384	34.518	46.545
Extranjeros	1.183.394	229.948	195.106	367.051	490.765
<b>TOTAL TURISTAS</b>	<b>1.287.143</b>	<b>248.117</b>	<b>205.490</b>	<b>401.569</b>	<b>537.310</b>
<b>ENERO-FEBRERO</b>					
Españoles	207.146	34.406	18.059	68.130	93.103
Extranjeros	2.367.578	447.844	368.667	717.612	949.739
<b>TOTAL TURISTAS</b>	<b>2.574.724</b>	<b>482.250</b>	<b>386.726</b>	<b>785.742</b>	<b>1.042.842</b>
<b>ENERO-MARZO</b>					
Españoles					
Extranjeros					
<b>TOTAL TURISTAS</b>					
<b>ENERO-ABRIL</b>					
Españoles					
Extranjeros					
<b>TOTAL TURISTAS</b>					
<b>ENERO-MAYO</b>					
Españoles					
Extranjeros					
<b>TOTAL TURISTAS</b>					
<b>ENERO-JUNIO</b>					
Españoles					
Extranjeros					
<b>TOTAL TURISTAS</b>					
<b>ENERO-JULIO</b>					
Españoles					
Extranjeros					
<b>TOTAL TURISTAS</b>					
<b>ENERO-AGOSTO</b>					
Españoles					
Extranjeros					
<b>TOTAL TURISTAS</b>					
<b>ENERO-SEPTIEMBRE</b>					
Españoles					
Extranjeros					
<b>TOTAL TURISTAS</b>					
<b>ENERO-OCTUBRE</b>					
Españoles					
Extranjeros					
<b>TOTAL TURISTAS</b>					
<b>ENERO-NOVIEMBRE</b>					
Españoles					
Extranjeros					
<b>TOTAL TURISTAS</b>					
<b>ENERO-DICIEMBRE</b>					
Españoles					
Extranjeros					
<b>TOTAL TURISTAS</b>					

FUENTE: ISTAC

**TURISTAS POR ISLA DE DESTINO PRINCIPAL, SEGÚN PAÍS DE ORIGEN, POR MESES, 2010**
**Índice**

Enero	Canarias	Lanzarote	Fuerteventura	Gran Canaria	Tenerife
<b>TOTAL</b>	<b>893.997</b>	<b>141.817</b>	<b>96.961</b>	<b>291.857</b>	<b>348.996</b>
<b>TOTAL Residentes en el extranjero</b>	<b>793.310</b>	<b>122.512</b>	<b>90.464</b>	<b>266.194</b>	<b>300.613</b>
Alemania	210.574	25.277	43.825	77.370	56.690
Bélgica	21.111	1.827	600	4.007	13.966
Francia	14.980	844	2.910	2.104	8.800
Holanda	29.568	3.190	2.673	13.983	8.336
Irlanda	29.278	15.219	1.819	4.771	7.317
Italia	18.339	1.004	1.608	4.849	10.837
Países Nórdicos	194.477	16.788	12.482	110.705	54.418
Reino Unido	213.827	53.326	18.725	29.269	109.637
Otros países	61.156	5.037	5.823	19.136	30.611
<b>TOTAL Residentes en España</b>	<b>100.688</b>	<b>19.305</b>	<b>6.497</b>	<b>25.663</b>	<b>48.383</b>
<b>Febrero</b>	<b>Canarias</b>	<b>Lanzarote</b>	<b>Fuerteventura</b>	<b>Gran Canaria</b>	<b>Tenerife</b>
<b>TOTAL</b>	<b>884.642</b>	<b>154.615</b>	<b>100.403</b>	<b>281.219</b>	<b>343.266</b>
<b>TOTAL Residentes en el extranjero</b>	<b>775.060</b>	<b>132.642</b>	<b>92.989</b>	<b>245.542</b>	<b>295.742</b>
Alemania	189.969	23.694	42.759	64.488	52.643
Bélgica	21.496	1.748	535	5.542	13.109
Francia	18.328	1.615	4.872	2.514	9.362
Holanda	32.552	4196	2.614	14.278	10.201
Irlanda	27.070	14.247	1.465	3.679	7.568
Italia	14.853	1.055	1.740	4.104	7.879
Países Nórdicos	166.996	13649	9.792	93.675	49.285
Reino Unido	240.005	64.459	25.179	35.814	115.835
Otros países	63.801	7.987	4.032	21.448	29.860
<b>TOTAL Residentes en España</b>	<b>109.583</b>	<b>21.973</b>	<b>7.415</b>	<b>35.678</b>	<b>47.524</b>
<b>Marzo</b>	<b>Canarias</b>	<b>Lanzarote</b>	<b>Fuerteventura</b>	<b>Gran Canaria</b>	<b>Tenerife</b>
<b>TOTAL</b>	<b>987.797</b>	<b>175.093</b>	<b>132.222</b>	<b>303.809</b>	<b>366.982</b>
<b>TOTAL Residentes en el extranjero</b>	<b>862.748</b>	<b>146.052</b>	<b>118.631</b>	<b>273.852</b>	<b>312.274</b>
Alemania	220.377	29.268	56.976	71.718	56.786
Bélgica	20.439	2218	837	5.912	11.276
Francia	18.864	1.530	4.180	2.945	10.080
Holanda	32.319	3.488	2.939	15.242	8.828
Irlanda	28.982	13.874	2.329	5.212	7.383
Italia	16.758	1.279	2.589	4.504	8.432
Países Nórdicos	175.748	14.944	12.111	102.270	46.031
Reino Unido	284.825	74.631	31.382	45.048	130.992
Otros países	64.436	4.819	6.290	21.002	32.468
<b>TOTAL Residentes en España</b>	<b>124.959</b>	<b>29.041</b>	<b>12.591</b>	<b>29.957</b>	<b>54.708</b>
<b>Abril</b>	<b>Canarias</b>	<b>Lanzarote</b>	<b>Fuerteventura</b>	<b>Gran Canaria</b>	<b>Tenerife</b>
<b>TOTAL</b>	<b>727.702</b>	<b>129.093</b>	<b>101.429</b>	<b>195.298</b>	<b>295.480</b>
<b>TOTAL Residentes en el extranjero</b>	<b>597.515</b>	<b>106.077</b>	<b>90.446</b>	<b>160.223</b>	<b>234.828</b>
Alemania	160.231	18.849	42.676	50.393	43.710
Bélgica	23.495	2676	1.651	6.689	12.394
Francia	23.899	2.324	5.380	2.929	14.411
Holanda	24.733	3.073	2.502	10.387	7.615
Irlanda	20.407	10.867	1.403	2.523	5.536
Italia	11.816	888	2.901	2.658	5.331
Países Nórdicos	55.714	5.158	3.141	33.245	14.207
Reino Unido	223.776	57.848	22.312	36.432	105.654
Otros países	53.444	4.395	8.480	14.967	25.971
<b>TOTAL Residentes en España</b>	<b>130.187</b>	<b>23016</b>	<b>10983</b>	<b>35.074</b>	<b>60.652</b>
<b>Mayo</b>	<b>Canarias</b>	<b>Lanzarote</b>	<b>Fuerteventura</b>	<b>Gran Canaria</b>	<b>Tenerife</b>
<b>TOTAL</b>	<b>692.753</b>	<b>135.563</b>	<b>106.600</b>	<b>194.631</b>	<b>257.850</b>
<b>TOTAL Residentes en el extranjero</b>	<b>567.947</b>	<b>110.260</b>	<b>95.413</b>	<b>157.365</b>	<b>200.257</b>
Alemania	154.537	17.663	49.623	49.698	35.134
Bélgica	18.122	1408	752	5.757	9.846
Francia	16.640	1.641	4.290	1.967	8.620
Holanda	37.523	5.167	3.788	15731	11.619
Irlanda	31.398	17.527	3.544	5.019	5.142
Italia	15.416	1.988	4.738	2.733	6.263
Países Nórdicos	20.965	1.666	908	15.559	2.856
Reino Unido	218.608	58.078	20.482	43.386	94.602
Otros países	54.738	5.121	7.288	17.514	26.176
<b>TOTAL Residentes en España</b>	<b>124.805</b>	<b>25303</b>	<b>11187</b>	<b>37.266</b>	<b>57594</b>
<b>Junio</b>	<b>Canarias</b>	<b>Lanzarote</b>	<b>Fuerteventura</b>	<b>Gran Canaria</b>	<b>Tenerife</b>
<b>TOTAL</b>	<b>737.521</b>	<b>147.553</b>	<b>123.883</b>	<b>184.839</b>	<b>288.490</b>
<b>TOTAL Residentes en el extranjero</b>	<b>590.083</b>	<b>114.186</b>	<b>107.530</b>	<b>146.710</b>	<b>216.695</b>
Alemania	157.657	20.916	50.470	48.652	35.866
Bélgica	18.881	2139	1.401	5.223	9.843
Francia	11.749	1.251	3.457	1.566	5.526
Holanda	19.793	2175	1.779	9.340	6.042
Irlanda	34.264	18.135	3.777	6.614	5.836
Italia	14.907	1.457	5.650	2.143	5.835
Países Nórdicos	24.445	1.865	977	17.236	4.446
Reino Unido	248.969	61.665	30.134	40.586	115.132
Otros países	59.418	4.582	9886	15.351	30.169
<b>TOTAL Residentes en España</b>	<b>147.438</b>	<b>33367</b>	<b>16353</b>	<b>38.129</b>	<b>69795</b>

**TURISTAS POR ISLA DE DESTINO PRINCIPAL, SEGÚN PAÍS DE ORIGEN, POR MESES, 2010** Indice

Julio	Canarias	Lanzarote	Fuerteventura	Gran Canaria	Tenerife
<b>TOTAL</b>	<b>909.392</b>	<b>193.724</b>	<b>155.396</b>	<b>211.194</b>	<b>344.832</b>
<b>TOTAL Residentes en el extranjero</b>	<b>719.770</b>	<b>146.134</b>	<b>130.594</b>	<b>172.542</b>	<b>265.466</b>
Alemania	184.038	24.967	63.550	49.639	41.883
Bélgica	28.562	3.196	1.800	8.203	14.562
Francia	19.640	2.388	6.432	2.494	9.095
Holanda	39.401	5.646	4.581	15.738	12.417
Irlanda	40.567	22.335	3.919	7.052	7.089
Italia	19.421	1.869	7.573	2.758	7.426
Países Nórdicos	24.226	2.484	1.510	15.675	4.585
Reino Unido	281.788	75.824	29.566	45.416	129.495
Otros países	82.127	7.426	11.662	25.568	38.915
<b>TOTAL Residentes en España</b>	<b>189.622</b>	<b>47.590</b>	<b>24.802</b>	<b>38.652</b>	<b>79.366</b>
<b>Agosto</b>	<b>Canarias</b>	<b>Lanzarote</b>	<b>Fuerteventura</b>	<b>Gran Canaria</b>	<b>Tenerife</b>
<b>TOTAL</b>	<b>979.827</b>	<b>212.017</b>	<b>166.230</b>	<b>238.034</b>	<b>353.437</b>
<b>TOTAL Residentes en el extranjero</b>	<b>727.374</b>	<b>147.969</b>	<b>129.281</b>	<b>189.237</b>	<b>253.703</b>
Alemania	178.397	24.308	62.095	51.971	36.239
Bélgica	24.398	2.524	1.445	6.144	11.987
Francia	24.152	4.852	6.363	3.070	10.265
Holanda	39.557	6.377	4.039	15.304	13.114
Irlanda	39.539	21.285	3.135	8.356	6.577
Italia	37.543	3.652	14.092	6.109	14.905
Países Nórdicos	24.053	1.883	1.137	14.410	6.672
Reino Unido	275.846	77.201	25.816	52.792	116.123
Otros países	83.889	6.187	11.159	29.081	37.822
<b>TOTAL Residentes en España</b>	<b>252.453</b>	<b>64.049</b>	<b>36.949</b>	<b>48.798</b>	<b>99.734</b>
<b>Septiembre</b>	<b>Canarias</b>	<b>Lanzarote</b>	<b>Fuerteventura</b>	<b>Gran Canaria</b>	<b>Tenerife</b>
<b>TOTAL</b>	<b>778.436</b>	<b>170.322</b>	<b>120.437</b>	<b>190.789</b>	<b>285.970</b>
<b>TOTAL Residentes en el extranjero</b>	<b>629.056</b>	<b>135.875</b>	<b>99.646</b>	<b>160.742</b>	<b>226.682</b>
Alemania	164.193	19.090	52.509	48.225	40.144
Bélgica	22.732	2.822	1.236	6.435	11.886
Francia	12.599	1.262	3.313	2.347	5.540
Holanda	26.595	3.455	1.798	12.958	7.488
Irlanda	28.374	15.154	1.617	6.294	5.288
Italia	17.983	2.003	5.122	3.102	8.509
Países Nórdicos	25.925	1.749	1.505	18.688	3.994
Reino Unido	268.988	83.116	24.470	45.401	114.702
Otros países	61.667	7.225	8.077	17.293	29.131
<b>TOTAL Residentes en España</b>	<b>148.379</b>	<b>34.447</b>	<b>20.791</b>	<b>33.047</b>	<b>59.289</b>
<b>Octubre</b>	<b>Canarias</b>	<b>Lanzarote</b>	<b>Fuerteventura</b>	<b>Gran Canaria</b>	<b>Tenerife</b>
<b>TOTAL</b>	<b>973.856</b>	<b>170.455</b>	<b>143.239</b>	<b>265.661</b>	<b>382.173</b>
<b>TOTAL Residentes en el extranjero</b>	<b>840.577</b>	<b>143.909</b>	<b>132.290</b>	<b>225.280</b>	<b>326.648</b>
Alemania	207.861	26.757	67.213	59.720	46.799
Bélgica	26.607	3.076	1.111	6.890	15.001
Francia	15.975	1.921	3.873	1.907	8.202
Holanda	38.963	5.367	3.226	17.134	11.987
Irlanda	29.694	14.594	2.908	5.074	7.092
Italia	13.734	1.077	4.545	2.163	6.031
Países Nórdicos	112.826	7.869	5.700	64.273	34.771
Reino Unido	322.747	77.112	34.555	44.834	163.661
Otros países	72.170	6.136	9.160	23.284	33.103
<b>TOTAL Residentes en España</b>	<b>133.280</b>	<b>26.546</b>	<b>10.950</b>	<b>40.381</b>	<b>55.525</b>
<b>Noviembre</b>	<b>Canarias</b>	<b>Lanzarote</b>	<b>Fuerteventura</b>	<b>Gran Canaria</b>	<b>Tenerife</b>
<b>TOTAL</b>	<b>957.222</b>	<b>154.142</b>	<b>140.236</b>	<b>290.158</b>	<b>357.677</b>
<b>TOTAL Residentes en el extranjero</b>	<b>836.657</b>	<b>129.042</b>	<b>130.582</b>	<b>255.994</b>	<b>307.191</b>
Alemania	230.788	29.207	66.460	70.960	56.880
Bélgica	26.248	2.653	1.270	6.326	15.657
Francia	11.824	1.305	1.254	1.697	7.195
Holanda	31.240	3.239	3.005	13.068	10.341
Irlanda	22.340	10.971	2.039	3.505	5.836
Italia	14.808	1.473	3.752	2.439	7.351
Países Nórdicos	177.921	12.912	8.367	100.179	55.718
Reino Unido	257.532	62.678	32.366	38.721	121.086
Otros países	63.956	4.604	12.071	19.098	27.126
<b>TOTAL Residentes en España</b>	<b>120.565</b>	<b>25.100</b>	<b>9.654</b>	<b>34.164</b>	<b>50.487</b>
<b>Diciembre</b>	<b>Canarias</b>	<b>Lanzarote</b>	<b>Fuerteventura</b>	<b>Gran Canaria</b>	<b>Tenerife</b>
<b>TOTAL</b>	<b>908.991</b>	<b>145.137</b>	<b>124.818</b>	<b>282.832</b>	<b>344.675</b>
<b>TOTAL Residentes en el extranjero</b>	<b>783.633</b>	<b>118.307</b>	<b>114.395</b>	<b>246.852</b>	<b>294.207</b>
Alemania	199.054	20.258	56.421	60.774	53.804
Bélgica	21.577	2.366	968	5.029	12.646
Francia	15.789	1.209	3.672	2.067	8.795
Holanda	31.095	3.270	3.505	13.361	9.402
Irlanda	20.629	10.662	2.085	3.357	4.324
Italia	18.246	1.792	3.871	3.443	9.540
Países Nórdicos	178.101	13.444	7.545	106.158	50.534
Reino Unido	240.294	61.112	28.949	33.218	116.196
Otros países	58.848	4.194	7.380	19.445	28.966
<b>TOTAL Residentes en España</b>	<b>125.358</b>	<b>26.830</b>	<b>10.423</b>	<b>35.980</b>	<b>50.468</b>

**TURISTAS POR ISLA DE DESTINO PRINCIPAL, SEGÚN PAÍS DE ORIGEN, POR MESES. 2011**
**Índice**

Enero	Canarias	Lanzarote	Fuerteventura	Gran Canaria	Tenerife
<b>TOTAL</b>	<b>983.474</b>	<b>158.080</b>	<b>128.900</b>	<b>313.524</b>	<b>368.841</b>
<b>TOTAL Residentes en el extranjero</b>	<b>864.933</b>	<b>133.394</b>	<b>121.321</b>	<b>277.356</b>	<b>319.987</b>
Alemania	231.130	27.852	62.782	72.364	60.917
Bélgica	27.493	2.726	1.527	6.925	15.607
Francia	17.576	1.138	3.611	2.385	9.915
Holanda	31.107	3.041	3.265	13.876	9.347
Irlanda	27.631	14.203	3.217	4.039	6.179
Italia	25.740	2.105	3.556	5.831	14.666
Países Nórdicos	205.592	14.068	12.452	111.089	67.652
Reino Unido	233.497	63.153	23.590	36.944	106.811
Otros países	65.168	5.109	7.322	23.902	28.894
<b>TOTAL Residentes en España</b>	<b>118.542</b>	<b>24.687</b>	<b>7.579</b>	<b>36.168</b>	<b>48.854</b>
Febrero	Canarias	Lanzarote	Fuerteventura	Gran Canaria	Tenerife
<b>TOTAL</b>	<b>1.016.023</b>	<b>168.864</b>	<b>158.517</b>	<b>295.123</b>	<b>386.825</b>
<b>TOTAL Residentes en el extranjero</b>	<b>920.182</b>	<b>145.447</b>	<b>151.277</b>	<b>272.269</b>	<b>342.148</b>
Alemania	216.780	24.437	72.514	60.244	51.188
Bélgica	25.034	2.070	1.344	6.646	14.435
Francia	28.498	2.394	7.638	3.237	15.367
Holanda	42.681	6.433	4.998	16.000	13.167
Irlanda	26.158	12.369	2.947	3.896	6.871
Italia	27.749	2.245	5.962	6.056	13.898
Países Nórdicos	212.584	19.014	13.889	110.441	69.325
Reino Unido	269.867	69.765	30.535	43.276	127.215
Otros países	70.830	6.721	11.451	22.474	30.682
<b>TOTAL Residentes en España</b>	<b>95.842</b>	<b>23.417</b>	<b>7.240</b>	<b>22.854</b>	<b>44.677</b>
Marzo	Canarias	Lanzarote	Fuerteventura	Gran Canaria	Tenerife
<b>TOTAL</b>	<b>1.139.725</b>	<b>201.781</b>	<b>186.909</b>	<b>315.981</b>	<b>422.385</b>
<b>TOTAL Residentes en el extranjero</b>	<b>1.023.952</b>	<b>174.572</b>	<b>179.716</b>	<b>287.996</b>	<b>368.874</b>
Alemania	254.332	30.953	91.313	66.286	57.211
Bélgica	27.947	2.582	2.017	7.602	15.620
Francia	32.153	2.376	7.750	3.153	18.630
Holanda	44.513	5.979	5.354	18.376	12.800
Irlanda	30.776	15.208	3.617	5.047	6.863
Italia	31.113	2.570	7.997	7.509	13.566
Países Nórdicos	225.375	20.821	16.135	115.700	72.735
Reino Unido	303.109	86.891	37.161	39.043	136.956
Otros países	74.635	7.193	8.371	25.281	34.493
<b>TOTAL Residentes en España</b>	<b>115.773</b>	<b>27.209</b>	<b>7.194</b>	<b>27.985</b>	<b>53.511</b>
Abril	Canarias	Lanzarote	Fuerteventura	Gran Canaria	Tenerife
<b>TOTAL</b>	<b>1.076.271</b>	<b>190.001</b>	<b>167.919</b>	<b>269.707</b>	<b>441.605</b>
<b>TOTAL Residentes en el extranjero</b>	<b>937.001</b>	<b>158.525</b>	<b>157.054</b>	<b>234.604</b>	<b>380.057</b>
Alemania	225.049	26.734	67.445	62.574	62.358
Bélgica	30.106	4.068	1.835	7.648	15.956
Francia	41.198	3.765	12.052	3.610	24.609
Holanda	37.281	4.663	3.045	15.233	12.873
Irlanda	31.938	16.011	3.153	5.027	7.747
Italia	28.769	3.676	7.500	5.414	12.418
Países Nórdicos	130.778	14.401	11.410	62.316	42.802
Reino Unido	324.683	78.226	38.556	44.087	160.883
Otros países	87.199	6.982	12.057	28.695	40.411
<b>TOTAL Residentes en España</b>	<b>139.270</b>	<b>31.476</b>	<b>10.865</b>	<b>35.103</b>	<b>61.549</b>
Mayo	Canarias	Lanzarote	Fuerteventura	Gran Canaria	Tenerife
<b>TOTAL</b>	<b>772.368</b>	<b>156.983</b>	<b>122.596</b>	<b>199.006</b>	<b>295.602</b>
<b>TOTAL Residentes en el extranjero</b>	<b>646.292</b>	<b>124.031</b>	<b>114.538</b>	<b>161.592</b>	<b>241.680</b>
Alemania	158.755	18.603	52.369	47.498	35.912
Bélgica	18.702	1.720	1.172	6.549	9.173
Francia	24.400	1.719	7.420	3.185	12.016
Holanda	30.772	3.794	4.301	12.190	9.696
Irlanda	31.996	17.185	2.453	4.791	7.633
Italia	24.219	4.553	7.303	3.463	9.158
Países Nórdicos	22.017	1.660	381	14.747	5.421
Reino Unido	267.677	68.020	30.114	46.722	121.345
Otros países	67.754	6.777	9.023	22.448	31.326
<b>TOTAL Residentes en España</b>	<b>126.075</b>	<b>32.952</b>	<b>8.058</b>	<b>37.414</b>	<b>53.923</b>
Junio	Canarias	Lanzarote	Fuerteventura	Gran Canaria	Tenerife
<b>TOTAL</b>	<b>821.604</b>	<b>169.953</b>	<b>138.929</b>	<b>209.914</b>	<b>309.872</b>
<b>TOTAL Residentes en el extranjero</b>	<b>680.264</b>	<b>135.200</b>	<b>123.873</b>	<b>166.899</b>	<b>252.245</b>
Alemania	167.954	21.059	54.812	52.010	37.683
Bélgica	20.180	2.208	1.703	5.940	10.129
Francia	17.860	1.604	6.458	1.976	7.874
Holanda	26.964	3.506	2.712	11.404	8.813
Irlanda	39.137	20.649	4.488	5.608	8.513
Italia	22.566	4.364	8.343	3.055	7.240
Países Nórdicos	25.309	1.623	1.060	16.866	6.091
Reino Unido	277.668	72.654	32.612	44.587	127.147
Otros países	82.628	7.533	11.685	25.455	38.756
<b>TOTAL Residentes en España</b>	<b>141.340</b>	<b>34.753</b>	<b>15.056</b>	<b>43.016</b>	<b>57.627</b>

**TURISTAS POR ISLA DE DESTINO PRINCIPAL, SEGÚN PAÍS DE ORIGEN, POR MESES. 2011**
**Índice**

Julio	Canarias	Lanzarote	Fuerteventura	Gran Canaria	Tenerife
<b>TOTAL</b>	<b>1.043.388</b>	<b>200.425</b>	<b>175.628</b>	<b>254.813</b>	<b>401.911</b>
<b>TOTAL Residentes en el extranjero</b>	<b>843.324</b>	<b>155.942</b>	<b>151.212</b>	<b>204.471</b>	<b>324.605</b>
Alemania	205.859	25.444	66.726	61.948	46.738
Bélgica	31.146	3.185	1.992	10.221	15.078
Francia	28.372	2.282	9.849	3.204	12.584
Holanda	45.730	6.837	4.119	20.346	13.699
Irlanda	44.483	24.209	4.308	6.180	9.927
Italia	28.535	4.270	10.209	4.077	10.370
Países Nórdicos	32.212	2.064	2.654	19.110	8.625
Reino Unido	322.987	79.366	31.279	50.414	159.863
Otros países	104.001	8.285	20.076	28.971	47.721
<b>TOTAL Residentes en España</b>	<b>200.064</b>	<b>44.484</b>	<b>24.417</b>	<b>50.342</b>	<b>77.307</b>
Agosto	Canarias	Lanzarote	Fuerteventura	Gran Canaria	Tenerife
<b>TOTAL</b>	<b>1.077.777</b>	<b>215.816</b>	<b>176.911</b>	<b>263.971</b>	<b>410.474</b>
<b>TOTAL Residentes en el extranjero</b>	<b>840.975</b>	<b>158.599</b>	<b>149.251</b>	<b>209.620</b>	<b>318.459</b>
Alemania	203.931	33.576	61.736	58.776	43.675
Bélgica	26.152	2.466	1.537	9.041	12.506
Francia	32.339	2.721	9.354	5.182	15.180
Holanda	42.616	5.359	3.684	19.040	13.856
Irlanda	37.420	19.700	3.933	5.904	7.962
Italia	46.696	6.512	17.551	6.701	17.736
Países Nórdicos	29.325	1.697	2.731	17.697	7.070
Reino Unido	323.459	78.902	31.193	55.428	157.223
Otros países	99.037	7.668	17.535	31.851	43.252
<b>TOTAL Residentes en España</b>	<b>236.802</b>	<b>57.217</b>	<b>27.660</b>	<b>54.351</b>	<b>92.015</b>
Septiembre	Canarias	Lanzarote	Fuerteventura	Gran Canaria	Tenerife
<b>TOTAL</b>	<b>914.330</b>	<b>189.598</b>	<b>150.456</b>	<b>204.460</b>	<b>357.735</b>
<b>TOTAL Residentes en el extranjero</b>	<b>752.224</b>	<b>149.717</b>	<b>131.006</b>	<b>168.112</b>	<b>295.097</b>
Alemania	194.790	23.517	59.201	53.505	52.545
Bélgica	24.545	2.861	1.274	7.054	12.936
Francia	17.633	1.317	5.237	1.845	9.177
Holanda	34.385	5.424	2.698	15.008	10.229
Irlanda	36.748	20.317	3.574	4.922	7.989
Italia	25.837	4.596	8.630	3.082	10.319
Países Nórdicos	25.287	2.026	1.914	13.743	7.562
Reino Unido	315.123	82.799	35.631	46.881	148.140
Otros países	77.876	6.861	12.847	22.072	36.200
<b>TOTAL Residentes en España</b>	<b>162.106</b>	<b>39.882</b>	<b>19.450</b>	<b>36.349</b>	<b>62.638</b>
Octubre	Canarias	Lanzarote	Fuerteventura	Gran Canaria	Tenerife
<b>TOTAL</b>	<b>1.092.092</b>	<b>195.875</b>	<b>174.439</b>	<b>294.738</b>	<b>413.590</b>
<b>TOTAL Residentes en el extranjero</b>	<b>965.237</b>	<b>171.828</b>	<b>160.592</b>	<b>259.896</b>	<b>361.563</b>
Alemania	221.128	30.701	72.513	62.689	47.293
Bélgica	28.541	3.653	1.214	6.927	16.085
Francia	21.985	2.234	5.654	2.660	11.733
Holanda	50.450	7.306	3.828	22.274	15.662
Irlanda	36.956	19.940	4.066	5.617	7.354
Italia	23.398	3.740	7.228	3.150	9.399
Países Nórdicos	141.696	11.318	10.354	74.260	45.797
Reino Unido	350.832	84.184	42.016	55.212	168.228
Otros países	90.252	8.752	13.720	27.109	40.012
<b>TOTAL Residentes en España</b>	<b>126.854</b>	<b>24.047</b>	<b>13.847</b>	<b>34.842</b>	<b>52.028</b>
Noviembre	Canarias	Lanzarote	Fuerteventura	Gran Canaria	Tenerife
<b>TOTAL</b>	<b>1.021.766</b>	<b>159.022</b>	<b>148.543</b>	<b>305.508</b>	<b>387.876</b>
<b>TOTAL Residentes en el extranjero</b>	<b>918.196</b>	<b>133.426</b>	<b>141.050</b>	<b>278.477</b>	<b>345.669</b>
Alemania	257.428	28.815	74.068	74.212	66.978
Bélgica	25.469	2.318	1.236	5.630	14.927
Francia	12.358	1.127	1.436	2.251	7.414
Holanda	32.191	3.976	3.595	13.205	10.063
Irlanda	24.175	10.624	2.813	4.150	6.597
Italia	15.917	2.029	3.323	4.042	6.700
Países Nórdicos	214.887	15.853	14.172	117.605	66.874
Reino Unido	264.691	61.098	31.799	34.616	134.288
Otros países	71.079	7.586	8.608	22.766	31.829
<b>TOTAL Residentes en España</b>	<b>103.570</b>	<b>25.596</b>	<b>7.493</b>	<b>27.031</b>	<b>42.207</b>
Diciembre	Canarias	Lanzarote	Fuerteventura	Gran Canaria	Tenerife
<b>TOTAL</b>	<b>1.041.506</b>	<b>163.364</b>	<b>144.674</b>	<b>326.152</b>	<b>394.247</b>
<b>TOTAL Residentes en el extranjero</b>	<b>919.323</b>	<b>136.772</b>	<b>134.750</b>	<b>289.289</b>	<b>345.178</b>
Alemania	229.027	22.928	62.692	71.305	62.446
Bélgica	25.614	2.313	1.447	5.452	15.465
Francia	21.315	2.317	4.862	3.081	10.769
Holanda	38.458	5.467	4.440	15.224	11.783
Irlanda	23.319	11.873	2.199	3.768	5.414
Italia	20.896	2.816	4.813	4.886	8.679
Países Nórdicos	225.213	16.181	14.794	129.506	64.250
Reino Unido	266.254	67.074	27.151	35.811	133.859
Otros países	69.229	5.803	12.353	20.256	32.512
<b>TOTAL Residentes en España</b>	<b>122.183</b>	<b>26.592</b>	<b>9.924</b>	<b>36.863</b>	<b>49.070</b>

**TURISTAS POR ISLA DE DESTINO PRINCIPAL, SEGÚN PAÍS DE ORIGEN, POR MESES. 2012**
**Índice**

Enero	Canarias	Lanzarote	Fuerteventura	Gran Canaria	Tenerife
<b>TOTAL</b>	<b>1.033.287</b>	<b>156.060</b>	<b>131.683</b>	<b>316.847</b>	<b>411.690</b>
<b>TOTAL Residentes en el extranjero</b>	<b>927.685</b>	<b>134.396</b>	<b>125.073</b>	<b>288.523</b>	<b>363.174</b>
Alemania	246.141	29.782	59.053	76.704	70.570
Bélgica	26.469	2.135	1.568	7.323	14.475
Francia	19.415	2.095	4.112	2.921	10.009
Holanda	42.221	5.434	4.496	17.785	12.880
Irlanda	26.343	12.967	2.424	4.055	6.828
Italia	27.430	2.386	4.354	6.867	14.104
Países Nórdicos	226.401	11.575	15.214	115.554	83.191
Reino Unido	236.101	60.571	22.959	32.796	116.332
Otros países	77.164	7.450	10.894	24.518	34.785
<b>TOTAL Residentes en España</b>	<b>105.602</b>	<b>21.664</b>	<b>6.609</b>	<b>28.324</b>	<b>48.516</b>
Febrero	Canarias	Lanzarote	Fuerteventura	Gran Canaria	Tenerife
<b>TOTAL</b>	<b>1.029.883</b>	<b>174.385</b>	<b>143.747</b>	<b>327.704</b>	<b>409.989</b>
<b>TOTAL Residentes en el extranjero</b>	<b>936.454</b>	<b>152.097</b>	<b>138.164</b>	<b>303.306</b>	<b>366.304</b>
Alemania	236.107	38.023	63.297	85.374	77.456
Bélgica	27.637	2.318	1.595	6.854	16.148
Francia	29.417	3.763	7.225	4.311	14.034
Holanda	41.072	5.753	4.194	15.999	13.497
Irlanda	25.474	13.358	2.386	3.822	5.814
Italia	21.776	2.186	4.107	5.763	9.915
Países Nórdicos	219.413	11.960	14.812	119.392	72.987
Reino Unido	267.055	68.131	28.320	38.826	128.741
Otros países	68.503	6.604	12.228	22.967	27.712
<b>TOTAL Residentes en España</b>	<b>93.429</b>	<b>22.288</b>	<b>5.583</b>	<b>24.398</b>	<b>43.685</b>
Marzo	Canarias	Lanzarote	Fuerteventura	Gran Canaria	Tenerife
<b>TOTAL</b>	<b>1.108.322</b>	<b>191.071</b>	<b>173.418</b>	<b>333.548</b>	<b>430.564</b>
<b>TOTAL Residentes en el extranjero</b>	<b>1.010.743</b>	<b>168.630</b>	<b>166.674</b>	<b>304.355</b>	<b>388.653</b>
Alemania	256.835	33.399	84.923	81.290	72.933
Bélgica	27.531	2.628	1.874	6.974	15.309
Francia	30.875	2.868	8.270	3.885	15.351
Holanda	39.724	4.978	3.959	16.040	12.319
Irlanda	28.214	15.282	2.480	4.424	6.079
Italia	19.811	2.138	4.430	4.813	8.656
Países Nórdicos	229.027	14.114	16.078	126.164	72.257
Reino Unido	308.879	86.216	31.469	39.263	154.836
Otros países	69.847	7.006	13.192	21.504	30.915
<b>TOTAL Residentes en España</b>	<b>97.579</b>	<b>22.441</b>	<b>6.744</b>	<b>29.192</b>	<b>41.911</b>
Abril	Canarias	Lanzarote	Fuerteventura	Gran Canaria	Tenerife
<b>TOTAL</b>	<b>931.010</b>	<b>165.113</b>	<b>131.784</b>	<b>235.153</b>	<b>388.155</b>
<b>TOTAL Residentes en el extranjero</b>	<b>793.519</b>	<b>138.913</b>	<b>122.578</b>	<b>194.091</b>	<b>329.174</b>
Alemania	203.593	22.475	58.675	56.972	57.932
Bélgica	25.728	2.261	1.647	7.381	14.030
Francia	38.544	5.763	10.202	4.064	18.881
Holanda	32.957	3.999	2.879	13.701	11.292
Irlanda	28.156	15.682	1.665	3.602	7.217
Italia	18.397	2.962	4.586	3.430	7.624
Países Nórdicos	83.603	5.396	5.633	40.819	31.516
Reino Unido	289.776	73.479	25.021	43.186	147.961
Otros países	72.765	6.897	12.270	20.938	32.721
<b>TOTAL Residentes en España</b>	<b>137.491</b>	<b>26.199</b>	<b>9.206</b>	<b>41.062</b>	<b>58.981</b>
Mayo	Canarias	Lanzarote	Fuerteventura	Gran Canaria	Tenerife
<b>TOTAL</b>	<b>769.095</b>	<b>153.385</b>	<b>104.979</b>	<b>201.108</b>	<b>302.663</b>
<b>TOTAL Residentes en el extranjero</b>	<b>644.093</b>	<b>127.565</b>	<b>97.301</b>	<b>162.612</b>	<b>248.095</b>
Alemania	163.899	19.278	52.252	49.673	37.259
Bélgica	19.706	2.411	960	6.022	10.129
Francia	22.769	3.372	4.648	2.576	11.934
Holanda	30.548	4.007	2.261	13.520	9.786
Irlanda	29.087	15.708	1.417	4.548	7.452
Italia	16.853	3.658	3.189	3.187	6.767
Países Nórdicos	23.849	1.540	1.724	15.324	5.330
Reino Unido	267.863	70.336	22.392	47.775	125.700
Otros países	69.519	7.254	8.459	19.987	33.738
<b>TOTAL Residentes en España</b>	<b>125.002</b>	<b>25.820</b>	<b>7.677</b>	<b>38.496</b>	<b>54.568</b>
Junio	Canarias	Lanzarote	Fuerteventura	Gran Canaria	Tenerife
<b>TOTAL</b>	<b>842.086</b>	<b>166.202</b>	<b>132.939</b>	<b>208.331</b>	<b>339.692</b>
<b>TOTAL Residentes en el extranjero</b>	<b>700.963</b>	<b>135.051</b>	<b>119.122</b>	<b>166.712</b>	<b>275.503</b>
Alemania	176.742	19.501	59.507	48.829	45.586
Bélgica	20.111	2.432	1.107	5.928	10.222
Francia	17.611	2.184	6.284	1.667	8.526
Holanda	26.022	3.495	2.371	11.319	8.077
Irlanda	35.993	19.871	1.948	5.736	8.507
Italia	17.887	4.120	4.470	2.654	6.868
Países Nórdicos	24.120	2.124	1.514	16.543	4.162
Reino Unido	298.190	73.126	29.092	50.219	143.093
Otros países	84.287	8.199	12.830	23.816	40.463
<b>TOTAL Residentes en España</b>	<b>141.123</b>	<b>31.151</b>	<b>13.817</b>	<b>41.619</b>	<b>64.189</b>

**TURISTAS POR ISLA DE DESTINO PRINCIPAL, SEGÚN PAÍS DE ORIGEN, POR MESES. 2012**
**Índice**

Julio	Canarias	Lanzarote	Fuerteventura	Gran Canaria	Tenerife
<b>TOTAL</b>	<b>1.020.005</b>	<b>202.989</b>	<b>163.440</b>	<b>253.029</b>	<b>383.843</b>
<b>TOTAL Residentes en el extranjero</b>	<b>833.852</b>	<b>164.166</b>	<b>142.859</b>	<b>205.310</b>	<b>307.365</b>
Alemania	211.049	27.257	71.178	56.230	46.193
Bélgica	27.257	2.535	1.580	8.759	13.831
Francia	32.148	6.051	9.594	3.629	12.616
Holanda	53.965	8.656	6.412	22.334	15.539
Irlanda	37.534	21.192	1.734	6.001	8.666
Italia	24.694	4.310	7.371	4.450	8.748
Países Nórdicos	35.002	2.887	3.185	21.623	7.319
Reino Unido	308.944	80.093	26.732	50.612	148.448
Otros países	103.259	11.186	15.074	31.671	46.006
<b>TOTAL Residentes en España</b>	<b>186.152</b>	<b>38.823</b>	<b>20.580</b>	<b>47.719</b>	<b>76.478</b>
Agosto	Canarias	Lanzarote	Fuerteventura	Gran Canaria	Tenerife
<b>TOTAL</b>	<b>1.050.635</b>	<b>194.859</b>	<b>167.010</b>	<b>261.797</b>	<b>411.450</b>
<b>TOTAL Residentes en el extranjero</b>	<b>820.446</b>	<b>150.218</b>	<b>143.569</b>	<b>197.754</b>	<b>318.947</b>
Alemania	192.511	19.754	67.984	55.695	43.042
Bélgica	25.946	2.673	1.165	8.473	13.104
Francia	38.380	8.215	9.624	4.647	16.375
Holanda	47.245	6.969	5.414	19.027	14.669
Irlanda	33.305	18.970	1.672	4.936	7.736
Italia	39.536	5.448	12.386	6.976	15.605
Países Nórdicos	27.464	1.770	2.375	17.475	5.883
Reino Unido	317.959	77.518	28.621	50.368	157.907
Otros países	98.100	8.902	14.329	30.156	44.626
<b>TOTAL Residentes en España</b>	<b>230.189</b>	<b>44.642</b>	<b>23.441</b>	<b>64.043</b>	<b>92.502</b>
Septiembre	Canarias	Lanzarote	Fuerteventura	Gran Canaria	Tenerife
<b>TOTAL</b>	<b>911.241</b>	<b>176.783</b>	<b>147.765</b>	<b>222.496</b>	<b>352.193</b>
<b>TOTAL Residentes en el extranjero</b>	<b>765.525</b>	<b>147.768</b>	<b>135.250</b>	<b>181.678</b>	<b>291.548</b>
Alemania	208.026	23.289	68.670	56.635	53.817
Bélgica	25.734	2.425	1.341	7.374	14.261
Francia	21.966	2.843	6.270	1.877	10.916
Holanda	32.653	3.981	2.991	14.781	9.968
Irlanda	35.044	18.935	2.791	5.536	7.783
Italia	22.894	4.320	6.398	2.969	9.378
Países Nórdicos	28.516	1.588	2.614	17.980	6.382
Reino Unido	305.607	81.400	31.029	51.506	138.881
Otros países	85.085	8.989	13.148	23.019	40.163
<b>TOTAL Residentes en España</b>	<b>145.716</b>	<b>29.015</b>	<b>12.515</b>	<b>40.818</b>	<b>60.645</b>
Octubre	Canarias	Lanzarote	Fuerteventura	Gran Canaria	Tenerife
<b>TOTAL</b>	<b>1.055.540</b>	<b>193.932</b>	<b>163.049</b>	<b>279.424</b>	<b>404.117</b>
<b>TOTAL Residentes en el extranjero</b>	<b>939.326</b>	<b>172.428</b>	<b>153.759</b>	<b>246.438</b>	<b>352.569</b>
Alemania	229.768	26.400	78.860	60.737	55.722
Bélgica	24.567	2.712	1.047	7.077	13.022
Francia	20.882	3.551	4.982	2.751	9.487
Holanda	44.020	5.157	3.862	19.181	14.290
Irlanda	36.345	18.928	3.017	6.026	8.392
Italia	18.899	2.876	5.727	3.055	7.004
Países Nórdicos	140.521	11.874	9.767	74.132	44.258
Reino Unido	336.959	92.858	31.429	49.797	160.130
Otros países	87.365	8.073	15.068	23.682	40.265
<b>TOTAL Residentes en España</b>	<b>116.214</b>	<b>21.504</b>	<b>9.291</b>	<b>32.986</b>	<b>51.548</b>
Noviembre	Canarias	Lanzarote	Fuerteventura	Gran Canaria	Tenerife
<b>TOTAL</b>	<b>995.553</b>	<b>165.390</b>	<b>126.958</b>	<b>303.106</b>	<b>392.757</b>
<b>TOTAL Residentes en el extranjero</b>	<b>912.895</b>	<b>151.620</b>	<b>122.104</b>	<b>276.370</b>	<b>358.281</b>
Alemania	229.184	30.920	61.646	70.810	69.674
Bélgica	25.067	2.085	787	6.436	14.947
Francia	17.974	2.522	3.259	3.170	8.903
Holanda	33.686	4.024	3.632	14.311	10.440
Irlanda	28.038	13.730	1.845	4.702	7.619
Italia	13.658	1.211	2.831	3.050	6.594
Países Nórdicos	228.040	19.577	13.144	121.208	71.308
Reino Unido	267.210	71.524	25.516	31.533	135.020
Otros países	70.038	6.029	9.446	21.151	33.775
<b>TOTAL Residentes en España</b>	<b>82.658</b>	<b>13.770</b>	<b>4.854</b>	<b>26.736</b>	<b>34.476</b>
Diciembre	Canarias	Lanzarote	Fuerteventura	Gran Canaria	Tenerife
<b>TOTAL</b>	<b>1.021.135</b>	<b>174.495</b>	<b>137.458</b>	<b>320.377</b>	<b>397.394</b>
<b>TOTAL Residentes en el extranjero</b>	<b>923.177</b>	<b>155.960</b>	<b>131.752</b>	<b>291.283</b>	<b>353.047</b>
Alemania	222.507	37.732	58.612	68.018	73.076
Bélgica	27.931	2.695	1.253	6.293	16.903
Francia	24.364	4.489	6.418	2.750	10.665
Holanda	37.099	5.136	4.544	14.189	12.286
Irlanda	24.625	12.639	2.426	3.597	5.864
Italia	17.925	1.633	4.201	3.855	8.402
Países Nórdicos	242.174	15.157	16.064	135.629	71.391
Reino Unido	262.444	71.423	29.229	37.004	123.507
Otros países	64.108	5.056	9.004	19.948	30.954
<b>TOTAL Residentes en España</b>	<b>97.959</b>	<b>18.535</b>	<b>5.706</b>	<b>29.094</b>	<b>44.346</b>

**TURISTAS POR ISLA DE DESTINO PRINCIPAL, SEGÚN PAÍS DE ORIGEN, POR MESES. 2013**
**Índice**

Enero	Canarias	Lanzarote	Fuerteventura	Gran Canaria	Tenerife
<b>TOTAL</b>	<b>974.598</b>	<b>162.724</b>	<b>135.475</b>	<b>304.218</b>	<b>394.529</b>
<b>TOTAL Residentes en el extranjero</b>	<b>878.139</b>	<b>144.921</b>	<b>131.019</b>	<b>273.558</b>	<b>350.241</b>
Alemania	214.046	40.396	67.039	66.459	69.149
Bélgica	25.939	2.452	817	6.317	15.587
Francia	20.634	3.051	3.594	2.864	10.723
Holanda	38.345	5.034	4.003	15.360	12.905
Irlanda	27.076	12.866	2.723	4.550	6.774
Italia	21.605	1.483	4.125	4.966	11.300
Países Nórdicos	236.746	14.422	15.221	127.803	77.417
Reino Unido	230.171	59.695	25.465	26.816	113.997
Otros países	63.577	5.523	8.033	18.423	32.389
<b>TOTAL Residentes en España</b>	<b>96.459</b>	<b>17.804</b>	<b>4.455</b>	<b>30.660</b>	<b>44.288</b>
Febrero	Canarias	Lanzarote	Fuerteventura	Gran Canaria	Tenerife
<b>TOTAL</b>	<b>993.285</b>	<b>170.378</b>	<b>128.422</b>	<b>305.001</b>	<b>401.247</b>
<b>TOTAL Residentes en el extranjero</b>	<b>898.532</b>	<b>153.529</b>	<b>122.756</b>	<b>277.971</b>	<b>358.216</b>
Alemania	209.507	37.363	53.617	64.200	71.075
Bélgica	26.252	1.937	1.331	6.105	16.284
Francia	26.985	4.495	6.255	3.250	12.766
Holanda	42.995	6.227	4.270	16.949	13.915
Irlanda	26.162	13.513	1.828	4.215	6.637
Italia	17.888	1.025	4.141	4.338	8.609
Países Nórdicos	232.398	13.611	15.783	125.095	77.604
Reino Unido	247.277	68.541	25.738	31.845	119.385
Otros países	69.068	6.816	9.793	21.974	31.940
<b>TOTAL Residentes en España</b>	<b>94.754</b>	<b>16.850</b>	<b>5.666</b>	<b>27.030</b>	<b>43.031</b>
Marzo	Canarias	Lanzarote	Fuerteventura	Gran Canaria	Tenerife
<b>TOTAL</b>	<b>1.150.331</b>	<b>196.107</b>	<b>167.670</b>	<b>331.745</b>	<b>450.796</b>
<b>TOTAL Residentes en el extranjero</b>	<b>1.042.342</b>	<b>174.774</b>	<b>156.647</b>	<b>300.324</b>	<b>401.199</b>
Alemania	252.859	34.082	75.062	74.419	67.090
Bélgica	29.431	2.455	2.801	7.465	15.950
Francia	37.887	5.848	11.537	3.486	16.378
Holanda	43.097	6.381	3.902	16.609	13.586
Irlanda	32.089	16.431	2.470	4.009	9.063
Italia	17.654	1.822	4.341	3.986	7.790
Países Nórdicos	251.334	17.303	18.509	133.973	81.264
Reino Unido	306.162	83.410	28.675	36.632	154.171
Otros países	71.829	7.042	9.351	19.746	35.906
<b>TOTAL Residentes en España</b>	<b>107.989</b>	<b>21.333</b>	<b>11.023</b>	<b>31.422</b>	<b>49.597</b>
Abril	Canarias	Lanzarote	Fuerteventura	Gran Canaria	Tenerife
<b>TOTAL</b>	<b>898.090</b>	<b>155.502</b>	<b>136.043</b>	<b>215.715</b>	<b>385.539</b>
<b>TOTAL Residentes en el extranjero</b>	<b>790.045</b>	<b>138.025</b>	<b>126.153</b>	<b>182.974</b>	<b>338.585</b>
Alemania	186.805	20.316	59.093	45.225	57.706
Bélgica	22.952	2.531	1.580	5.857	12.832
Francia	40.632	8.959	11.679	4.000	16.867
Holanda	35.832	5.295	3.278	13.639	12.438
Irlanda	30.449	16.095	1.923	5.029	7.418
Italia	18.530	2.670	4.378	3.275	8.352
Países Nórdicos	91.160	6.823	7.342	48.921	27.914
Reino Unido	290.374	68.894	28.334	38.011	156.324
Otros países	73.311	6.442	8.547	19.016	38.733
<b>TOTAL Residentes en España</b>	<b>108.045</b>	<b>17.478</b>	<b>9.891</b>	<b>32.741</b>	<b>46.955</b>
Mayo	Canarias	Lanzarote	Fuerteventura	Gran Canaria	Tenerife
<b>TOTAL</b>	<b>825.110</b>	<b>164.635</b>	<b>121.888</b>	<b>204.846</b>	<b>327.138</b>
<b>TOTAL Residentes en el extranjero</b>	<b>698.151</b>	<b>141.014</b>	<b>113.302</b>	<b>167.161</b>	<b>272.425</b>
Alemania	158.148	18.206	52.873	48.312	36.179
Bélgica	21.347	2.323	1.165	5.926	11.706
Francia	30.683	6.110	8.523	3.055	12.937
Holanda	33.912	4.488	3.469	14.050	10.911
Irlanda	33.473	17.674	1.890	5.571	8.439
Italia	14.714	2.833	3.785	2.452	5.754
Países Nórdicos	30.185	1.495	2.387	21.338	4.985
Reino Unido	298.108	80.891	29.198	46.906	139.929
Otros países	77.581	6.994	10.012	19.551	41.586
<b>TOTAL Residentes en España</b>	<b>126.959</b>	<b>23.621</b>	<b>8.586</b>	<b>37.685</b>	<b>54.712</b>
Junio	Canarias	Lanzarote	Fuerteventura	Gran Canaria	Tenerife
<b>TOTAL</b>	<b>851.485</b>	<b>176.832</b>	<b>130.618</b>	<b>208.324</b>	<b>339.984</b>
<b>TOTAL Residentes en el extranjero</b>	<b>716.891</b>	<b>147.639</b>	<b>119.232</b>	<b>169.793</b>	<b>279.086</b>
Alemania	164.935	18.545	57.035	48.367	40.114
Bélgica	19.969	2.177	1.388	5.834	10.104
Francia	21.822	4.654	6.705	1.842	10.242
Holanda	28.125	4.179	2.987	11.118	9.098
Irlanda	44.216	24.212	2.873	5.379	11.855
Italia	17.611	3.073	5.370	2.506	6.712
Países Nórdicos	31.640	1.933	2.181	22.569	4.852
Reino Unido	305.091	82.099	28.907	51.334	141.596
Otros países	83.482	6.767	11.787	20.846	44.514
<b>TOTAL Residentes en España</b>	<b>134.594</b>	<b>29.193</b>	<b>11.386</b>	<b>38.531</b>	<b>60.898</b>



**TURISTAS POR ISLA DE DESTINO PRINCIPAL, SEGÚN PAÍS DE ORIGEN, POR MESES. 2013**
**Índice**

Julio	Canarias	Lanzarote	Fuerteventura	Gran Canaria	Tenerife
<b>TOTAL</b>	<b>1.030.411</b>	<b>200.046</b>	<b>171.450</b>	<b>261.990</b>	<b>387.662</b>
<b>TOTAL Residentes en el extranjero</b>	<b>847.002</b>	<b>162.697</b>	<b>149.316</b>	<b>209.579</b>	<b>317.267</b>
Alemania	185.492	19.919	66.265	51.080	42.950
Bélgica	28.899	3.066	2.295	8.394	14.332
Francia	35.252	7.072	10.744	4.122	12.729
Holanda	49.432	7.810	5.370	20.536	14.068
Irlanda	44.005	22.652	2.274	6.670	12.437
Italia	23.502	3.629	8.729	3.202	8.718
Países Nórdicos	49.169	2.765	3.283	33.326	9.634
Reino Unido	321.060	85.041	29.640	55.968	149.711
Otros países	110.191	10.742	20.716	26.282	52.689
<b>TOTAL Residentes en España</b>	<b>183.409</b>	<b>37.350</b>	<b>22.134</b>	<b>52.412</b>	<b>70.395</b>
Agosto	Canarias	Lanzarote	Fuerteventura	Gran Canaria	Tenerife
<b>TOTAL</b>	<b>1.078.556</b>	<b>223.545</b>	<b>182.202</b>	<b>265.464</b>	<b>392.512</b>
<b>TOTAL Residentes en el extranjero</b>	<b>869.936</b>	<b>177.775</b>	<b>155.883</b>	<b>203.314</b>	<b>322.830</b>
Alemania	191.934	23.609	67.796	51.855	43.122
Bélgica	25.590	3.002	1.489	8.267	12.408
Francia	47.309	9.544	12.272	6.495	18.419
Holanda	46.124	8.606	4.285	17.743	14.208
Irlanda	40.366	20.244	2.402	7.009	10.397
Italia	39.602	5.626	14.536	6.308	14.898
Países Nórdicos	31.630	2.184	2.812	20.961	5.535
Reino Unido	340.936	93.128	35.491	57.196	151.817
Otros países	106.445	11.831	14.801	27.482	52.028
<b>TOTAL Residentes en España</b>	<b>208.619</b>	<b>45.770</b>	<b>26.318</b>	<b>62.150</b>	<b>69.682</b>
Septiembre	Canarias	Lanzarote	Fuerteventura	Gran Canaria	Tenerife
<b>TOTAL</b>	<b>937.317</b>	<b>187.716</b>	<b>155.097</b>	<b>235.529</b>	<b>359.648</b>
<b>TOTAL Residentes en el extranjero</b>	<b>793.378</b>	<b>160.301</b>	<b>140.625</b>	<b>189.888</b>	<b>304.873</b>
Alemania	201.137	26.627	69.404	59.777	50.894
Bélgica	24.573	2.766	1.311	7.187	12.934
Francia	24.106	4.892	5.814	1.870	11.269
Holanda	32.972	4.131	2.823	13.365	11.233
Irlanda	37.505	19.719	2.223	6.086	9.561
Italia	27.497	3.843	9.592	3.553	11.064
Países Nórdicos	34.537	2.558	2.578	22.409	6.942
Reino Unido	315.026	87.529	28.239	53.317	143.647
Otros países	96.025	8.236	18.642	22.324	47.330
<b>TOTAL Residentes en España</b>	<b>143.939</b>	<b>27.415</b>	<b>14.472</b>	<b>45.641</b>	<b>54.775</b>
Octubre	Canarias	Lanzarote	Fuerteventura	Gran Canaria	Tenerife
<b>TOTAL</b>	<b>1.124.152</b>	<b>214.624</b>	<b>164.715</b>	<b>310.241</b>	<b>441.586</b>
<b>TOTAL Residentes en el extranjero</b>	<b>1.014.122</b>	<b>193.236</b>	<b>154.262</b>	<b>274.631</b>	<b>399.412</b>
Alemania	231.440	37.145	73.329	70.786	65.905
Bélgica	25.903	2.941	1.628	7.577	13.272
Francia	30.147	7.956	6.086	2.997	12.631
Holanda	43.841	5.343	4.037	19.202	13.996
Irlanda	38.293	20.397	2.614	4.995	10.339
Italia	23.702	2.830	7.767	3.889	9.211
Países Nórdicos	159.706	14.348	7.808	87.335	49.657
Reino Unido	356.040	93.362	34.800	49.432	173.910
Otros países	105.050	8.915	16.192	28.419	50.492
<b>TOTAL Residentes en España</b>	<b>110.030</b>	<b>21.388</b>	<b>10.453</b>	<b>35.610</b>	<b>42.174</b>
Noviembre	Canarias	Lanzarote	Fuerteventura	Gran Canaria	Tenerife
<b>TOTAL</b>	<b>1.170.492</b>	<b>222.571</b>	<b>171.181</b>	<b>366.633</b>	<b>482.179</b>
<b>TOTAL Residentes en el extranjero</b>	<b>1.070.998</b>	<b>197.203</b>	<b>163.695</b>	<b>339.926</b>	<b>437.828</b>
Alemania	291.252	63.331	96.046	101.181	102.613
Bélgica	27.654	2.700	1.345	6.971	15.876
Francia	20.282	4.399	3.255	3.296	9.270
Holanda	37.875	5.759	3.569	15.043	12.399
Irlanda	24.640	11.940	1.490	3.362	7.655
Italia	20.024	2.120	4.357	4.202	9.705
Países Nórdicos	271.342	24.915	12.972	144.766	87.090
Reino Unido	290.215	72.856	28.887	37.283	147.754
Otros países	87.714	9.182	11.775	23.823	45.466
<b>TOTAL Residentes en España</b>	<b>99.493</b>	<b>25.368</b>	<b>7.486</b>	<b>26.706</b>	<b>44.351</b>
Diciembre	Canarias	Lanzarote	Fuerteventura	Gran Canaria	Tenerife
<b>TOTAL</b>	<b>1.153.996</b>	<b>219.458</b>	<b>168.386</b>	<b>375.698</b>	<b>476.303</b>
<b>TOTAL Residentes en el extranjero</b>	<b>1.043.806</b>	<b>202.164</b>	<b>159.305</b>	<b>337.964</b>	<b>430.102</b>
Alemania	264.691	67.215	76.745	105.844	104.444
Bélgica	29.262	2.544	1.348	7.387	17.520
Francia	31.299	7.513	8.018	4.380	11.809
Holanda	42.261	6.656	4.376	16.517	13.451
Irlanda	23.574	10.805	1.828	3.684	7.120
Italia	23.847	1.721	6.267	5.288	10.631
Países Nórdicos	266.235	19.802	18.571	133.387	93.217
Reino Unido	282.074	77.411	30.439	39.471	130.870
Otros países	80.563	8.499	11.713	22.007	41.040
<b>TOTAL Residentes en España</b>	<b>110.190</b>	<b>17.295</b>	<b>9.081</b>	<b>37.734</b>	<b>46.201</b>

**TURISTAS POR ISLA DE DESTINO PRINCIPAL, SEGÚN PAÍS DE ORIGEN, POR MESES. 2014**
**Índice**

Enero	Canarias	Lanzarote	Fuerteventura	Gran Canaria	Tenerife
<b>TOTAL</b>	<b>1.082.369</b>	<b>219.130</b>	<b>144.725</b>	<b>351.253</b>	<b>469.898</b>
<b>TOTAL Residentes en el extranjero</b>	<b>997.278</b>	<b>204.271</b>	<b>140.248</b>	<b>325.469</b>	<b>430.127</b>
Alemania	248.499	69.172	71.881	92.607	101.291
Bélgica	27.846	2.606	781	7.444	16.723
Francia	25.419	4.160	4.507	4.654	11.640
Holanda	40.051	5.331	4.365	15.594	13.095
Irlanda	26.441	12.673	1.737	4.061	7.642
Italia	24.613	1.882	3.901	6.237	12.918
Países Nórdicos	262.029	23.286	13.225	136.467	88.976
Reino Unido	266.107	76.953	29.803	37.418	138.547
Otros países	76.273	8.207	10.047	20.987	39.294
<b>TOTAL Residentes en España</b>	<b>85.091</b>	<b>14.860</b>	<b>4.477</b>	<b>25.784</b>	<b>39.772</b>
Febrero	Canarias	Lanzarote	Fuerteventura	Gran Canaria	Tenerife
<b>TOTAL</b>	<b>1.069.672</b>	<b>207.780</b>	<b>150.337</b>	<b>318.262</b>	<b>447.267</b>
<b>TOTAL Residentes en el extranjero</b>	<b>991.428</b>	<b>194.203</b>	<b>145.811</b>	<b>294.564</b>	<b>408.767</b>
Alemania	231.928	53.441	74.059	74.200	85.145
Bélgica	25.563	1.411	1.152	6.301	16.639
Francia	35.255	8.123	8.335	4.101	14.279
Holanda	41.130	6.261	3.515	15.291	13.899
Irlanda	27.777	14.282	1.434	3.939	7.796
Italia	21.269	1.500	3.600	4.797	11.771
Países Nórdicos	250.984	21.684	12.968	128.376	86.877
Reino Unido	283.281	78.905	30.969	36.083	136.724
Otros países	74.241	8.595	9.779	21.476	35.638
<b>TOTAL Residentes en España</b>	<b>78.244</b>	<b>13.577</b>	<b>4.526</b>	<b>23.698</b>	<b>38.500</b>
Marzo	Canarias	Lanzarote	Fuerteventura	Gran Canaria	Tenerife
<b>TOTAL</b>	<b>1.211.427</b>	<b>247.317</b>	<b>154.937</b>	<b>374.791</b>	<b>513.884</b>
<b>TOTAL Residentes en el extranjero</b>	<b>1.128.149</b>	<b>228.309</b>	<b>149.521</b>	<b>348.748</b>	<b>477.040</b>
Alemania	270.764	63.315	69.466	99.977	98.231
Bélgica	28.847	2.042	1.143	7.690	17.476
Francia	47.133	10.511	11.909	5.249	19.308
Holanda	49.625	7.230	3.532	21.201	15.215
Irlanda	28.841	13.456	1.911	4.346	8.763
Italia	27.136	1.904	6.563	4.797	14.177
Países Nórdicos	264.233	22.998	16.321	130.168	94.005
Reino Unido	330.912	95.733	29.551	50.661	170.805
Otros países	80.658	11.121	9.126	24.659	39.062
<b>TOTAL Residentes en España</b>	<b>83.278</b>	<b>19.007</b>	<b>5.416</b>	<b>26.044</b>	<b>36.844</b>
Abril	Canarias	Lanzarote	Fuerteventura	Gran Canaria	Tenerife
<b>TOTAL</b>	<b>1.080.568</b>	<b>209.043</b>	<b>165.236</b>	<b>271.195</b>	<b>435.972</b>
<b>TOTAL Residentes en el extranjero</b>	<b>959.686</b>	<b>185.778</b>	<b>156.076</b>	<b>235.621</b>	<b>384.202</b>
Alemania	221.526	33.100	68.649	63.705	57.745
Bélgica	30.151	3.365	1.750	7.868	16.933
Francia	52.226	11.866	12.591	5.888	21.779
Holanda	38.798	6.930	3.500	14.005	13.215
Irlanda	34.007	17.040	2.477	4.135	10.125
Italia	25.497	3.273	6.267	4.145	11.974
Países Nórdicos	125.190	10.382	8.787	66.847	39.194
Reino Unido	348.863	90.431	40.279	48.474	171.695
Otros países	83.428	9.392	11.776	20.555	41.543
<b>TOTAL Residentes en España</b>	<b>120.882</b>	<b>23.265</b>	<b>9.160</b>	<b>35.573</b>	<b>51.771</b>
Mayo	Canarias	Lanzarote	Fuerteventura	Gran Canaria	Tenerife
<b>TOTAL</b>	<b>886.384</b>	<b>170.046</b>	<b>145.867</b>	<b>216.481</b>	<b>350.658</b>
<b>TOTAL Residentes en el extranjero</b>	<b>771.740</b>	<b>152.192</b>	<b>136.998</b>	<b>169.466</b>	<b>305.413</b>
Alemania	181.285	19.272	71.341	45.077	40.940
Bélgica	22.507	2.192	1.050	6.140	12.827
Francia	42.263	8.486	8.504	7.352	17.896
Holanda	30.275	4.876	2.479	12.083	9.855
Irlanda	36.174	17.990	2.611	5.351	10.511
Italia	21.238	2.543	5.034	4.255	9.415
Países Nórdicos	25.390	1.923	1.982	17.770	3.825
Reino Unido	335.789	86.585	34.565	53.789	158.328
Otros países	76.819	8.325	9.433	17.649	41.815
<b>TOTAL Residentes en España</b>	<b>114.644</b>	<b>17.854</b>	<b>8.870</b>	<b>47.015</b>	<b>45.245</b>
Junio	Canarias	Lanzarote	Fuerteventura	Gran Canaria	Tenerife
<b>TOTAL</b>	<b>902.736</b>	<b>187.583</b>	<b>151.858</b>	<b>215.293</b>	<b>347.123</b>
<b>TOTAL Residentes en el extranjero</b>	<b>777.441</b>	<b>163.702</b>	<b>139.282</b>	<b>173.717</b>	<b>294.023</b>
Alemania	187.641	21.673	70.690	48.536	42.482
Bélgica	19.703	2.281	1.253	5.506	10.418
Francia	29.137	6.229	6.189	4.197	12.322
Holanda	25.785	4.217	1.958	10.442	8.389
Irlanda	46.685	22.866	4.128	7.383	12.436
Italia	24.636	3.051	7.228	4.103	10.489
Países Nórdicos	28.033	1.522	1.821	20.277	4.309
Reino Unido	326.551	92.400	34.129	53.622	144.486
Otros países	89.270	9.462	11.887	19.851	48.692
<b>TOTAL Residentes en España</b>	<b>125.295</b>	<b>23.882</b>	<b>12.576</b>	<b>41.576</b>	<b>53.100</b>

**TURISTAS POR ISLA DE DESTINO PRINCIPAL, SEGÚN PAÍS DE ORIGEN, POR MESES. 2014**
**Índice**

Julio	Canarias	Lanzarote	Fuerteventura	Gran Canaria	Tenerife
<b>TOTAL</b>	<b>1.100.528</b>	<b>223.916</b>	<b>181.008</b>	<b>279.056</b>	<b>406.138</b>
<b>TOTAL Residentes en el extranjero</b>	<b>920.570</b>	<b>184.275</b>	<b>159.285</b>	<b>221.925</b>	<b>347.233</b>
Alemania	199.146	26.009	74.233	48.940	45.906
Bélgica	30.932	3.890	1.548	10.040	15.050
Francia	43.782	8.988	9.363	8.606	16.406
Holanda	45.025	7.354	3.582	18.891	13.864
Irlanda	48.750	25.012	4.550	8.432	10.903
Italia	24.552	3.312	8.685	3.896	9.659
Países Nórdicos	53.976	3.450	3.998	34.575	11.722
Reino Unido	363.556	92.845	38.338	58.082	171.582
Otros países	110.851	13.415	14.988	30.462	52.142
<b>TOTAL Residentes en España</b>	<b>179.958</b>	<b>39.641</b>	<b>21.724</b>	<b>57.131</b>	<b>58.906</b>
Agosto	Canarias	Lanzarote	Fuerteventura	Gran Canaria	Tenerife
<b>TOTAL</b>	<b>1.176.393</b>	<b>222.916</b>	<b>194.553</b>	<b>293.215</b>	<b>448.006</b>
<b>TOTAL Residentes en el extranjero</b>	<b>972.355</b>	<b>175.568</b>	<b>169.090</b>	<b>227.671</b>	<b>386.669</b>
Alemania	228.633	25.231	79.135	60.250	57.344
Bélgica	28.129	2.665	1.256	8.689	15.099
Francia	56.690	10.076	13.776	10.799	22.346
Holanda	48.272	5.110	3.996	22.291	15.140
Irlanda	41.699	18.280	5.965	5.708	11.475
Italia	39.741	5.507	10.808	6.317	17.578
Países Nórdicos	27.786	2.442	2.115	19.010	4.159
Reino Unido	388.327	96.084	38.514	62.169	187.792
Otros países	113.078	10.174	13.525	32.439	55.736
<b>TOTAL Residentes en España</b>	<b>204.038</b>	<b>47.348</b>	<b>25.463</b>	<b>65.544</b>	<b>61.337</b>
Septiembre	Canarias	Lanzarote	Fuerteventura	Gran Canaria	Tenerife
<b>TOTAL</b>	<b>984.295</b>	<b>187.851</b>	<b>168.644</b>	<b>235.781</b>	<b>379.656</b>
<b>TOTAL Residentes en el extranjero</b>	<b>843.780</b>	<b>160.800</b>	<b>156.200</b>	<b>188.585</b>	<b>328.876</b>
Alemania	213.028	22.020	78.764	55.936	50.835
Bélgica	25.402	2.898	1.072	6.670	14.241
Francia	28.584	5.026	6.135	3.203	13.840
Holanda	32.338	4.140	2.514	14.156	10.241
Irlanda	37.576	20.559	2.402	5.415	9.271
Italia	28.987	3.380	8.557	4.057	13.199
Países Nórdicos	30.552	2.106	1.823	19.577	6.899
Reino Unido	356.275	91.907	44.051	55.106	163.464
Otros países	91.038	8.765	10.884	24.466	46.885
<b>TOTAL Residentes en España</b>	<b>140.516</b>	<b>27.051</b>	<b>12.444</b>	<b>47.196</b>	<b>50.781</b>
Octubre	Canarias	Lanzarote	Fuerteventura	Gran Canaria	Tenerife
<b>TOTAL</b>	<b>1.172.455</b>	<b>223.433</b>	<b>175.376</b>	<b>312.854</b>	<b>466.315</b>
<b>TOTAL Residentes en el extranjero</b>	<b>1.066.180</b>	<b>202.226</b>	<b>165.789</b>	<b>276.722</b>	<b>424.592</b>
Alemania	236.429	32.169	81.456	65.761	55.725
Bélgica	27.714	2.746	997	6.876	16.466
Francia	38.671	7.421	7.200	4.651	18.891
Holanda	45.384	7.152	3.862	18.142	15.117
Irlanda	37.189	18.802	3.489	5.089	9.429
Italia	27.033	3.003	6.164	5.234	12.645
Países Nórdicos	148.817	13.045	8.102	86.635	40.816
Reino Unido	399.908	106.919	41.967	54.728	199.731
Otros países	105.035	10.971	12.552	29.606	55.772
<b>TOTAL Residentes en España</b>	<b>106.275</b>	<b>21.207</b>	<b>9.587</b>	<b>36.132</b>	<b>41.724</b>
Noviembre	Canarias	Lanzarote	Fuerteventura	Gran Canaria	Tenerife
<b>TOTAL</b>	<b>1.132.574</b>	<b>212.010</b>	<b>160.668</b>	<b>355.290</b>	<b>457.341</b>
<b>TOTAL Residentes en el extranjero</b>	<b>1.035.241</b>	<b>192.206</b>	<b>153.593</b>	<b>322.536</b>	<b>414.509</b>
Alemania	276.511	54.948	80.534	97.232	90.727
Bélgica	29.037	3.596	757	7.282	16.684
Francia	23.147	3.939	3.310	3.008	12.784
Holanda	36.698	6.711	3.970	13.912	11.085
Irlanda	24.417	13.075	2.360	2.541	6.354
Italia	25.090	2.372	4.269	5.219	13.750
Países Nórdicos	240.465	19.008	11.636	132.373	77.870
Reino Unido	292.423	76.853	36.563	37.262	140.123
Otros países	87.453	11.705	10.193	23.709	45.132
<b>TOTAL Residentes en España</b>	<b>97.333</b>	<b>19.804</b>	<b>7.075</b>	<b>32.754</b>	<b>42.833</b>
Diciembre	Canarias	Lanzarote	Fuerteventura	Gran Canaria	Tenerife
<b>TOTAL</b>	<b>1.125.033</b>	<b>221.861</b>	<b>182.854</b>	<b>367.786</b>	<b>479.626</b>
<b>TOTAL Residentes en el extranjero</b>	<b>1.022.615</b>	<b>203.696</b>	<b>174.235</b>	<b>338.751</b>	<b>431.495</b>
Alemania	258.506	69.371	92.670	102.055	108.281
Bélgica	30.193	3.139	1.164	6.587	18.741
Francia	32.802	6.201	7.864	5.468	13.458
Holanda	41.368	6.144	4.087	16.561	13.503
Irlanda	24.436	12.003	2.830	3.269	6.402
Italia	30.037	2.950	6.658	6.698	13.886
Países Nórdicos	233.505	14.771	13.084	132.986	73.263
Reino Unido	288.717	76.890	33.754	39.112	141.472
Otros países	93.051	12.228	12.124	26.016	42.490
<b>TOTAL Residentes en España</b>	<b>102.418</b>	<b>18.165</b>	<b>8.618</b>	<b>29.035</b>	<b>48.131</b>

**TURISTAS POR ISLA DE DESTINO PRINCIPAL, SEGÚN PAÍS DE ORIGEN, POR MESES. 2015**
**Índice**

Enero	Canarias	Lanzarote	Fuerteventura	Gran Canaria	Tenerife
<b>TOTAL</b>	<b>1.129.254</b>	<b>216.378</b>	<b>174.445</b>	<b>366.609</b>	<b>474.671</b>
<b>TOTAL Residentes en el extranjero</b>	<b>1.040.565</b>	<b>201.714</b>	<b>168.593</b>	<b>339.964</b>	<b>430.980</b>
Alemania	263.295	60.772	92.039	92.931	98.934
Bélgica	29.966	3.320	866	7.442	18.373
Francia	32.886	7.119	5.669	6.122	13.804
Holanda	40.511	6.321	5.150	16.153	11.934
Irlanda	30.019	15.134	2.339	4.738	7.635
Italia	34.441	2.511	9.107	9.265	20.225
Países Nórdicos	242.776	15.953	11.108	139.058	75.764
Reino Unido	280.913	79.871	32.190	38.970	141.831
Otros países	85.758	10.716	10.125	25.287	42.479
<b>TOTAL Residentes en España</b>	<b>88.689</b>	<b>14.664</b>	<b>5.851</b>	<b>26.645</b>	<b>43.691</b>
Febrero	Canarias	Lanzarote	Fuerteventura	Gran Canaria	Tenerife
<b>TOTAL</b>	<b>1.082.295</b>	<b>200.722</b>	<b>160.869</b>	<b>321.684</b>	<b>427.003</b>
<b>TOTAL Residentes en el extranjero</b>	<b>1.005.502</b>	<b>187.320</b>	<b>154.902</b>	<b>295.575</b>	<b>392.664</b>
Alemania	230.982	42.060	73.009	66.949	75.927
Bélgica	29.472	2.712	1.507	8.367	18.113
Francia	43.371	9.332	10.606	5.385	18.090
Holanda	41.171	6.012	4.529	15.646	12.508
Irlanda	28.931	15.733	2.918	3.322	7.090
Italia	28.178	1.997	5.169	6.990	14.528
Países Nórdicos	224.912	16.812	11.010	124.429	73.089
Reino Unido	292.705	82.721	35.081	35.309	136.763
Otros países	85.780	9.941	11.072	29.179	36.557
<b>TOTAL Residentes en España</b>	<b>76.793</b>	<b>13.402</b>	<b>5.967</b>	<b>26.108</b>	<b>34.339</b>
Marzo	Canarias	Lanzarote	Fuerteventura	Gran Canaria	Tenerife
<b>TOTAL</b>	<b>1.214.523</b>	<b>246.785</b>	<b>193.738</b>	<b>332.523</b>	<b>510.984</b>
<b>TOTAL Residentes en el extranjero</b>	<b>1.115.679</b>	<b>229.791</b>	<b>184.850</b>	<b>300.957</b>	<b>468.084</b>
Alemania	277.215	60.546	92.318	71.570	103.097
Bélgica	26.401	2.558	1.558	5.876	16.994
Francia	46.174	10.761	12.982	7.041	15.496
Holanda	38.009	6.198	3.857	14.240	11.562
Irlanda	33.478	17.374	3.102	4.845	8.010
Italia	33.139	2.540	6.691	6.083	17.913
Países Nórdicos	226.699	17.954	13.921	118.829	75.644
Reino Unido	354.323	102.283	39.149	48.056	183.577
Otros países	60.241	9.576	11.273	24.418	35.792
<b>TOTAL Residentes en España</b>	<b>98.844</b>	<b>16.993</b>	<b>8.888</b>	<b>31.566</b>	<b>42.900</b>
Abril	Canarias	Lanzarote	Fuerteventura	Gran Canaria	Tenerife
<b>TOTAL</b>	<b>1.033.677</b>	<b>204.131</b>	<b>172.195</b>	<b>275.241</b>	<b>407.165</b>
<b>TOTAL Residentes en el extranjero</b>	<b>917.514</b>	<b>185.871</b>	<b>160.976</b>	<b>236.525</b>	<b>362.125</b>
Alemania	212.925	38.375	75.344	69.224	61.340
Bélgica	34.295	3.599	1.635	8.126	20.568
Francia	58.345	14.807	13.969	8.901	20.104
Holanda	36.982	5.604	4.705	14.013	11.780
Irlanda	34.870	17.151	3.398	4.549	9.506
Italia	30.894	3.272	5.544	4.583	17.119
Países Nórdicos	99.935	8.440	6.361	58.955	26.643
Reino Unido	327.518	86.755	37.860	46.420	156.542
Otros países	81.750	7.866	12.159	21.754	38.524
<b>TOTAL Residentes en España</b>	<b>116.163</b>	<b>18.260</b>	<b>11.219</b>	<b>38.716</b>	<b>45.040</b>
Mayo	Canarias	Lanzarote	Fuerteventura	Gran Canaria	Tenerife
<b>TOTAL</b>	<b>933.817</b>	<b>189.064</b>	<b>148.588</b>	<b>229.207</b>	<b>364.860</b>
<b>TOTAL Residentes en el extranjero</b>	<b>816.487</b>	<b>166.083</b>	<b>139.311</b>	<b>189.339</b>	<b>314.600</b>
Alemania	186.699	20.097	60.962	55.926	45.667
Bélgica	25.825	2.509	1.242	7.582	14.139
Francia	56.024	15.432	13.487	9.300	18.271
Holanda	39.906	5.961	3.987	14.615	14.134
Irlanda	38.313	18.743	3.311	5.645	10.774
Italia	29.614	3.224	6.804	5.754	14.885
Países Nórdicos	23.333	1.653	1.492	16.544	3.619
Reino Unido	339.293	89.287	35.648	54.859	156.028
Otros países	77.480	9.177	12.379	19.114	37.084
<b>TOTAL Residentes en España</b>	<b>117.331</b>	<b>22.982</b>	<b>9.276</b>	<b>39.868</b>	<b>50.259</b>
Junio	Canarias	Lanzarote	Fuerteventura	Gran Canaria	Tenerife
<b>TOTAL</b>	<b>932.025</b>	<b>195.646</b>	<b>155.313</b>	<b>221.454</b>	<b>359.067</b>
<b>TOTAL Residentes en el extranjero</b>	<b>801.006</b>	<b>174.657</b>	<b>140.994</b>	<b>182.062</b>	<b>298.762</b>
Alemania	186.243	19.822	68.544	50.801	43.218
Bélgica	24.793	2.697	1.075	6.750	13.686
Francia	34.727	11.082	6.645	5.477	10.993
Holanda	29.067	4.599	3.321	11.427	9.029
Irlanda	51.163	25.767	5.945	5.850	13.741
Italia	31.982	3.452	10.044	4.728	14.245
Países Nórdicos	26.728	1.104	2.085	19.389	4.222
Reino Unido	340.281	97.122	32.717	57.873	149.578
Otros países	76.022	9.011	10.618	19.867	40.051
<b>TOTAL Residentes en España</b>	<b>131.019</b>	<b>20.990</b>	<b>14.320</b>	<b>39.393</b>	<b>60.305</b>

**TURISTAS POR ISLA DE DESTINO PRINCIPAL, SEGÚN PAÍS DE ORIGEN, POR MESES. 2015**
**Índice**

Julio	Canarias	Lanzarote	Fuerteventura	Gran Canaria	Tenerife
<b>TOTAL</b>	<b>1.132.911</b>	<b>227.831</b>	<b>191.927</b>	<b>291.040</b>	<b>413.184</b>
<b>TOTAL Residentes en el extranjero</b>	<b>954.318</b>	<b>196.149</b>	<b>167.472</b>	<b>235.605</b>	<b>347.320</b>
Alemania	195.757	17.254	74.738	55.098	42.630
Bélgica	37.489	4.763	1.915	12.667	17.173
Francia	52.312	15.225	12.605	10.072	13.750
Holanda	52.749	7.741	3.687	23.133	16.591
Irlanda	46.880	23.336	4.849	6.458	12.547
Italia	31.783	3.312	10.913	6.309	13.597
Países Nórdicos	43.527	3.212	3.949	29.854	6.803
Reino Unido	389.667	110.339	41.189	61.318	174.573
Otros países	104.154	10.968	13.627	30.696	49.656
<b>TOTAL Residentes en España</b>	<b>178.592</b>	<b>31.681</b>	<b>24.455</b>	<b>55.434</b>	<b>65.864</b>
Agosto	Canarias	Lanzarote	Fuerteventura	Gran Canaria	Tenerife
<b>TOTAL</b>	<b>1.210.017</b>	<b>247.098</b>	<b>211.176</b>	<b>295.999</b>	<b>444.894</b>
<b>TOTAL Residentes en el extranjero</b>	<b>983.792</b>	<b>203.058</b>	<b>183.716</b>	<b>229.254</b>	<b>359.283</b>
Alemania	213.724	25.318	79.706	57.626	46.072
Bélgica	31.483	3.496	1.798	8.579	17.224
Francia	68.845	17.705	17.597	13.214	20.239
Holanda	50.565	6.863	3.172	23.232	16.003
Irlanda	39.932	19.538	3.449	4.806	12.092
Italia	52.446	5.894	15.828	7.522	24.539
Países Nórdicos	27.601	2.018	1.789	18.426	5.327
Reino Unido	397.470	111.694	45.748	67.796	168.876
Otros países	101.726	10.531	14.630	28.954	48.910
<b>TOTAL Residentes en España</b>	<b>226.225</b>	<b>44.040</b>	<b>27.461</b>	<b>66.745</b>	<b>85.611</b>
Septiembre	Canarias	Lanzarote	Fuerteventura	Gran Canaria	Tenerife
<b>TOTAL</b>	<b>1.015.462</b>	<b>219.132</b>	<b>164.334</b>	<b>257.651</b>	<b>389.585</b>
<b>TOTAL Residentes en el extranjero</b>	<b>869.130</b>	<b>192.120</b>	<b>148.608</b>	<b>211.045</b>	<b>334.179</b>
Alemania	207.045	35.568	67.322	64.047	56.853
Bélgica	28.040	3.359	1.032	8.098	14.693
Francia	35.703	9.747	7.777	5.010	13.208
Holanda	38.319	5.260	3.070	17.105	11.416
Irlanda	37.186	19.490	2.525	6.046	9.083
Italia	32.151	3.068	10.228	5.882	14.533
Países Nórdicos	30.134	1.841	2.140	18.956	7.251
Reino Unido	370.753	102.460	41.638	59.140	163.866
Otros países	89.799	11.327	12.676	26.764	43.276
<b>TOTAL Residentes en España</b>	<b>146.332</b>	<b>27.012</b>	<b>15.726</b>	<b>46.606</b>	<b>55.406</b>
Octubre	Canarias	Lanzarote	Fuerteventura	Gran Canaria	Tenerife
<b>TOTAL</b>	<b>1.246.631</b>	<b>241.339</b>	<b>200.833</b>	<b>343.650</b>	<b>464.801</b>
<b>TOTAL Residentes en el extranjero</b>	<b>1.133.214</b>	<b>221.323</b>	<b>188.480</b>	<b>308.187</b>	<b>421.062</b>
Alemania	249.426	37.668	79.953	77.093	64.140
Bélgica	28.812	2.422	1.794	7.305	16.645
Francia	48.079	12.120	10.809	6.797	18.098
Holanda	48.638	8.053	4.296	20.238	14.895
Irlanda	40.637	19.415	4.094	6.707	10.184
Italia	32.987	3.825	11.916	4.984	12.611
Países Nórdicos	149.134	11.441	9.121	93.082	35.034
Reino Unido	428.781	113.340	52.311	60.995	198.253
Otros países	106.720	13.038	14.187	30.986	51.202
<b>TOTAL Residentes en España</b>	<b>113.417</b>	<b>20.016</b>	<b>12.353</b>	<b>35.463</b>	<b>43.739</b>
Noviembre	Canarias	Lanzarote	Fuerteventura	Gran Canaria	Tenerife
<b>TOTAL</b>	<b>1.188.259</b>	<b>235.456</b>	<b>159.375</b>	<b>384.941</b>	<b>466.786</b>
<b>TOTAL Residentes en el extranjero</b>	<b>1.094.140</b>	<b>220.641</b>	<b>152.701</b>	<b>354.768</b>	<b>424.031</b>
Alemania	277.344	55.182	70.538	96.130	88.214
Bélgica	35.589	4.905	1.496	9.293	18.685
Francia	26.507	6.493	4.113	4.677	11.339
Holanda	40.580	8.160	4.543	15.717	12.350
Irlanda	31.222	16.137	2.389	4.247	8.517
Italia	32.029	2.662	8.184	8.436	12.606
Países Nórdicos	224.264	15.390	13.444	134.195	62.078
Reino Unido	331.166	98.605	35.831	52.430	162.956
Otros países	95.439	13.107	12.165	29.645	47.287
<b>TOTAL Residentes en España</b>	<b>94.119</b>	<b>14.814</b>	<b>6.674</b>	<b>30.172</b>	<b>42.755</b>
Diciembre	Canarias	Lanzarote	Fuerteventura	Gran Canaria	Tenerife
<b>TOTAL</b>	<b>1.182.380</b>	<b>217.280</b>	<b>168.409</b>	<b>397.627</b>	<b>472.209</b>
<b>TOTAL Residentes en el extranjero</b>	<b>1.079.195</b>	<b>200.479</b>	<b>159.308</b>	<b>362.999</b>	<b>429.723</b>
Alemania	250.652	50.384	68.217	103.795	91.120
Bélgica	33.289	3.320	1.770	8.167	19.154
Francia	37.975	10.190	7.977	7.343	12.749
Holanda	45.756	8.502	4.261	18.554	14.722
Irlanda	30.221	14.191	2.961	4.787	8.192
Italia	31.136	2.987	5.972	6.466	15.639
Países Nórdicos	230.713	15.652	14.341	138.522	62.471
Reino Unido	328.373	85.369	42.621	46.213	163.247
Otros países	91.080	9.883	11.189	29.153	42.429
<b>TOTAL Residentes en España</b>	<b>103.186</b>	<b>16.801</b>	<b>9.101</b>	<b>34.628</b>	<b>42.486</b>

**TURISTAS POR ISLA DE DESTINO PRINCIPAL, SEGÚN PAÍS DE ORIGEN, POR MESES. 2016**
**Índice**

Enero	Canarias	Lanzarote	Fuerteventura	Gran Canaria	Tenerife
<b>TOTAL</b>	<b>1.209.008</b>	<b>209.529</b>	<b>182.791</b>	<b>396.418</b>	<b>470.980</b>
<b>TOTAL Residentes en el extranjero</b>	<b>1.108.952</b>	<b>191.820</b>	<b>173.651</b>	<b>364.223</b>	<b>427.879</b>
Alemania	260.551	40.630	82.203	96.462	83.068
Bélgica	31.549	3.275	1.333	8.070	17.268
Francia	38.535	10.050	7.311	6.298	14.729
Holanda	45.808	7.321	4.453	20.541	12.587
Irlanda	33.199	15.149	2.264	5.390	10.222
Italia	38.027	3.045	8.272	8.986	21.972
Países Nórdicos	253.694	18.732	15.725	147.830	70.977
Reino Unido	310.385	82.750	37.423	41.079	149.466
Otros países	97.204	10.869	14.667	29.567	47.591
<b>TOTAL Residentes en España</b>	<b>100.056</b>	<b>17.710</b>	<b>9.140</b>	<b>32.195</b>	<b>43.100</b>
Febrero	Canarias	Lanzarote	Fuerteventura	Gran Canaria	Tenerife
<b>TOTAL</b>	<b>1.215.051</b>	<b>226.621</b>	<b>184.005</b>	<b>354.409</b>	<b>461.482</b>
<b>TOTAL Residentes en el extranjero</b>	<b>1.121.438</b>	<b>208.956</b>	<b>176.427</b>	<b>321.942</b>	<b>424.357</b>
Alemania	244.242	36.441	72.727	77.849	69.950
Bélgica	27.058	3.152	1.392	6.706	15.229
Francia	52.944	16.390	11.690	6.775	17.782
Holanda	49.694	8.669	5.869	16.564	16.219
Irlanda	32.874	16.363	3.079	4.620	8.663
Italia	33.788	2.908	6.896	8.298	16.205
Países Nórdicos	236.845	15.745	19.500	128.918	72.540
Reino Unido	354.521	100.069	41.866	46.175	163.822
Otros países	89.472	9.219	13.408	26.039	43.947
<b>TOTAL Residentes en España</b>	<b>93.613</b>	<b>17.665</b>	<b>7.578</b>	<b>32.467</b>	<b>37.124</b>
Marzo	Canarias	Lanzarote	Fuerteventura	Gran Canaria	Tenerife
<b>TOTAL</b>	<b>1.345.458</b>	<b>263.829</b>	<b>204.914</b>	<b>382.164</b>	<b>522.213</b>
<b>TOTAL Residentes en el extranjero</b>	<b>1.220.894</b>	<b>244.076</b>	<b>193.951</b>	<b>341.860</b>	<b>469.172</b>
Alemania	290.777	44.270	82.166	81.676	86.675
Bélgica	31.716	3.742	1.627	7.821	18.348
Francia	44.665	12.311	11.116	6.640	14.239
Holanda	46.080	7.415	5.293	17.424	13.712
Irlanda	39.534	20.021	3.201	6.245	10.027
Italia	36.037	3.505	8.893	6.954	17.441
Países Nórdicos	226.156	14.804	15.719	123.903	70.605
Reino Unido	415.467	128.637	52.993	64.341	194.523
Otros países	90.462	9.372	12.943	26.857	43.603
<b>TOTAL Residentes en España</b>	<b>124.564</b>	<b>19.753</b>	<b>10.963</b>	<b>40.304</b>	<b>53.041</b>
Abril	Canarias	Lanzarote	Fuerteventura	Gran Canaria	Tenerife
<b>TOTAL</b>	<b>1.189.743</b>	<b>232.550</b>	<b>189.184</b>	<b>311.729</b>	<b>477.573</b>
<b>TOTAL Residentes en el extranjero</b>	<b>1.067.674</b>	<b>213.756</b>	<b>180.491</b>	<b>268.352</b>	<b>425.340</b>
Alemania	246.125	37.390	84.058	77.902	69.355
Bélgica	33.244	2.672	1.404	9.337	19.783
Francia	80.111	24.064	15.586	14.026	24.659
Holanda	54.222	9.654	5.925	19.573	17.513
Irlanda	36.236	17.702	2.544	5.465	10.469
Italia	35.971	3.541	8.845	7.017	17.240
Países Nórdicos	87.299	7.479	5.058	49.090	25.769
Reino Unido	394.264	100.947	44.122	58.256	188.970
Otros países	100.202	10.309	12.950	27.685	51.583
<b>TOTAL Residentes en España</b>	<b>122.069</b>	<b>18.794</b>	<b>8.693</b>	<b>43.377</b>	<b>52.233</b>
Mayo	Canarias	Lanzarote	Fuerteventura	Gran Canaria	Tenerife
<b>TOTAL</b>	<b>1.067.420</b>	<b>209.171</b>	<b>170.387</b>	<b>267.345</b>	<b>414.506</b>
<b>TOTAL Residentes en el extranjero</b>	<b>928.668</b>	<b>189.947</b>	<b>160.747</b>	<b>216.684</b>	<b>352.911</b>
Alemania	218.079	28.096	71.462	60.485	52.838
Bélgica	29.029	2.485	1.263	7.993	16.723
Francia	49.388	12.322	13.004	9.449	14.916
Holanda	47.107	8.831	5.218	17.103	14.119
Irlanda	38.297	20.457	2.744	4.838	10.236
Italia	37.321	4.133	9.864	6.585	17.018
Países Nórdicos	26.209	2.166	2.615	17.090	4.431
Reino Unido	391.682	101.484	41.017	68.710	177.010
Otros países	91.556	9.974	13.561	24.432	45.622
<b>TOTAL Residentes en España</b>	<b>138.751</b>	<b>19.224</b>	<b>9.640</b>	<b>50.661</b>	<b>61.595</b>
Junio	Canarias	Lanzarote	Fuerteventura	Gran Canaria	Tenerife
<b>TOTAL</b>	<b>1.090.729</b>	<b>218.963</b>	<b>167.083</b>	<b>276.614</b>	<b>424.357</b>
<b>TOTAL Residentes en el extranjero</b>	<b>944.089</b>	<b>195.829</b>	<b>154.380</b>	<b>226.870</b>	<b>361.200</b>
Alemania	214.017	21.358	68.847	62.355	57.433
Bélgica	28.305	3.237	1.157	9.429	14.152
Francia	37.469	10.625	9.374	6.104	10.903
Holanda	40.417	7.343	4.816	14.763	12.099
Irlanda	50.406	26.620	3.684	7.384	12.699
Italia	35.977	3.786	11.377	5.878	14.885
Países Nórdicos	31.129	1.985	2.511	22.102	4.671
Reino Unido	410.546	111.756	39.862	71.585	184.228
Otros países	95.823	9.120	12.752	27.270	50.132
<b>TOTAL Residentes en España</b>	<b>146.640</b>	<b>23.134</b>	<b>12.703</b>	<b>49.744</b>	<b>63.157</b>

**TURISTAS POR ISLA DE DESTINO PRINCIPAL, SEGÚN PAÍS DE ORIGEN, POR MESES. 2016**
**Índice**

Julio	Canarias	Lanzarote	Fuerteventura	Gran Canaria	Tenerife
<b>TOTAL</b>	<b>1.344.306</b>	<b>263.014</b>	<b>214.111</b>	<b>357.816</b>	<b>520.278</b>
<b>TOTAL Residentes en el extranjero</b>	<b>1.139.857</b>	<b>227.375</b>	<b>193.085</b>	<b>286.943</b>	<b>442.807</b>
Alemania	232.128	30.843	74.834	72.922	64.806
Bélgica	46.050	5.448	2.125	13.366	24.447
Francia	64.127	18.116	20.259	10.085	16.344
Holanda	66.660	9.941	6.447	27.569	20.405
Irlanda	51.025	24.441	4.120	8.453	14.137
Italia	41.941	6.125	14.171	6.669	15.819
Países Nórdicos	218.904	3.602	4.024	31.062	11.107
Reino Unido	149.466	114.159	47.835	77.485	217.086
Otros países	130.232	14.701	19.269	39.332	58.657
<b>TOTAL Residentes en España</b>	<b>204.450</b>	<b>35.639</b>	<b>21.026</b>	<b>70.873</b>	<b>77.470</b>
Agosto	Canarias	Lanzarote	Fuerteventura	Gran Canaria	Tenerife
<b>TOTAL</b>	<b>1.340.309</b>	<b>269.088</b>	<b>205.071</b>	<b>352.039</b>	<b>505.127</b>
<b>TOTAL Residentes en el extranjero</b>	<b>1.120.417</b>	<b>226.620</b>	<b>182.316</b>	<b>281.069</b>	<b>422.171</b>
Alemania	229.641	27.149	71.752	68.267	57.610
Bélgica	38.827	4.491	1.771	12.335	19.274
Francia	65.678	16.085	17.764	12.840	18.488
Holanda	68.691	10.081	5.819	28.623	21.712
Irlanda	41.969	22.285	2.897	4.540	12.279
Italia	57.364	8.611	17.436	9.278	23.253
Países Nórdicos	32.368	1.711	1.768	24.665	4.015
Reino Unido	467.924	124.796	46.815	84.999	209.345
Otros países	117.955	11.413	16.294	35.519	56.195
<b>TOTAL Residentes en España</b>	<b>219.892</b>	<b>42.468</b>	<b>22.756</b>	<b>70.970</b>	<b>82.956</b>
Septiembre	Canarias	Lanzarote	Fuerteventura	Gran Canaria	Tenerife
<b>TOTAL</b>	<b>1.160.769</b>	<b>244.539</b>	<b>173.579</b>	<b>304.653</b>	<b>451.926</b>
<b>TOTAL Residentes en el extranjero</b>	<b>999.190</b>	<b>216.083</b>	<b>158.598</b>	<b>250.086</b>	<b>385.665</b>
Alemania	233.244	35.485	71.764	74.693	62.976
Bélgica	29.396	2.945	1.280	9.680	14.734
Francia	39.416	9.512	9.696	6.373	13.377
Holanda	48.457	6.098	4.751	20.961	14.818
Irlanda	44.462	23.025	2.827	6.746	11.928
Italia	36.661	4.311	11.112	6.777	15.491
Países Nórdicos	9.637	2.479	1.797	19.639	6.060
Reino Unido	434.204	120.329	40.698	76.466	194.068
Otros países	79.989	11.900	14.672	28.750	52.213
<b>TOTAL Residentes en España</b>	<b>161.579</b>	<b>28.455</b>	<b>14.981</b>	<b>54.567</b>	<b>66.262</b>
Octubre	Canarias	Lanzarote	Fuerteventura	Gran Canaria	Tenerife
<b>TOTAL</b>	<b>1.390.326</b>	<b>278.437</b>	<b>218.619</b>	<b>407.125</b>	<b>509.210</b>
<b>TOTAL Residentes en el extranjero</b>	<b>1.267.696</b>	<b>256.643</b>	<b>207.741</b>	<b>368.302</b>	<b>454.842</b>
Alemania	291.940	41.628	92.085	101.320	74.873
Bélgica	32.876	4.162	1.615	9.360	16.992
Francia	43.093	12.071	9.604	7.462	13.877
Holanda	62.566	10.019	6.407	26.477	18.274
Irlanda	44.783	23.711	3.760	7.015	10.399
Italia	38.973	4.754	12.664	8.163	14.337
Países Nórdicos	45.719	11.312	10.352	97.156	40.658
Reino Unido	473.909	133.580	51.734	74.842	209.848
Otros países	74.572	15.406	19.520	36.506	55.585
<b>TOTAL Residentes en España</b>	<b>122.630</b>	<b>21.794</b>	<b>10.878</b>	<b>38.823</b>	<b>54.368</b>
Noviembre	Canarias	Lanzarote	Fuerteventura	Gran Canaria	Tenerife
<b>TOTAL</b>	<b>1.272.590</b>	<b>251.939</b>	<b>189.267</b>	<b>399.076</b>	<b>484.987</b>
<b>TOTAL Residentes en el extranjero</b>	<b>1.168.088</b>	<b>233.707</b>	<b>181.683</b>	<b>365.299</b>	<b>438.834</b>
Alemania	286.979	56.378	86.595	95.971	83.016
Bélgica	32.552	3.762	1.707	9.142	17.430
Francia	26.810	6.795	3.982	6.148	10.462
Holanda	42.529	8.274	4.504	15.111	14.053
Irlanda	34.638	17.274	2.834	5.473	9.061
Italia	36.086	5.272	6.686	8.578	15.724
Países Nórdicos	239.256	17.523	15.419	133.425	71.564
Reino Unido	365.232	104.243	44.784	59.248	168.100
Otros países	104.006	14.188	15.172	32.202	49.422
<b>TOTAL Residentes en España</b>	<b>104.502</b>	<b>18.232</b>	<b>7.583</b>	<b>33.777</b>	<b>46.153</b>
Diciembre	Canarias	Lanzarote	Fuerteventura	Gran Canaria	Tenerife
<b>TOTAL</b>	<b>1.355.404</b>	<b>248.047</b>	<b>188.639</b>	<b>414.291</b>	<b>527.353</b>
<b>TOTAL Residentes en el extranjero</b>	<b>1.245.502</b>	<b>227.844</b>	<b>176.191</b>	<b>380.555</b>	<b>478.118</b>
Alemania	272.573	39.941	74.026	89.309	74.819
Bélgica	34.412	3.314	1.341	8.680	20.310
Francia	41.321	10.602	8.504	7.813	15.044
Holanda	47.444	9.197	5.070	18.218	14.733
Irlanda	34.709	15.473	3.088	6.234	9.965
Italia	42.240	5.523	7.472	9.798	20.143
Países Nórdicos	250.879	19.467	14.120	143.728	70.507
Reino Unido	416.820	111.720	49.258	64.394	203.657
Otros países	105.104	12.608	13.311	32.382	48.941
<b>TOTAL Residentes en España</b>	<b>109.902</b>	<b>20.203</b>	<b>12.448</b>	<b>33.736</b>	<b>49.235</b>

**TURISTAS POR ISLA DE DESTINO PRINCIPAL, SEGÚN PAÍS DE ORIGEN, POR MESES. 2017**
**Índice**

Enero	Canarias	Lanzarote	Fuerteventura	Gran Canaria	Tenerife
<b>TOTAL</b>	<b>1.287.143</b>	<b>248.117</b>	<b>205.490</b>	<b>401.569</b>	<b>537.310</b>
<b>TOTAL Residentes en el extranjero</b>	<b>1.183.394</b>	<b>229.948</b>	<b>195.106</b>	<b>367.051</b>	<b>490.765</b>
Alemania	250.799	51.848	95.524	94.841	95.160
Bélgica	32.719	3.978	1.502	7.942	18.374
Francia	35.722	8.292	7.117	6.461	14.047
Holanda	48.917	9.208	5.487	17.932	13.920
Irlanda	36.541	17.188	3.379	6.480	9.782
Italia	50.891	5.814	10.302	11.483	25.168
Países Nórdicos	253534	18.258	18.297	129.184	84.356
Reino Unido	352.657	100.516	37.456	56.673	172.074
Otros países	121614	14.847	16.042	36.056	57.885
<b>TOTAL Residentes en España</b>	<b>103.749</b>	<b>18.169</b>	<b>10.384</b>	<b>34.518</b>	<b>46.545</b>

**Febrero**

<b>TOTAL</b>	<b>1.287.581</b>	<b>234.133</b>	<b>181.236</b>	<b>384.173</b>	<b>505.532</b>
<b>TOTAL Residentes en el extranjero</b>	<b>1.184.184</b>	<b>217.896</b>	<b>173.561</b>	<b>350.561</b>	<b>458.974</b>
Alemania	238.774	34.600	70.614	74.341	67.742
Bélgica	30.145	3.127	1.100	7.205	19.063
Francia	56.675	16.504	10.367	8.849	20.463
Holanda	51.387	10.748	8.252	17.913	17.021
Irlanda	33.200	16.522	2.569	5.139	9.190
Italia	37.464	4.588	6.713	9.389	17.939
Países Nórdicos	245613	16.408	16.050	136.176	75.439
Reino Unido	383.528	101.855	43.209	60.447	182.208
Otros países	107.398	13.545	14.688	31.102	49.909
<b>TOTAL Residentes en España</b>	<b>103.397</b>	<b>16.237</b>	<b>7.675</b>	<b>33.612</b>	<b>46.558</b>

**Marzo**

<b>TOTAL</b>					
<b>TOTAL Residentes en el extranjero</b>					
Alemania					
Bélgica					
Francia					
Holanda					
Irlanda					
Italia					
Países Nórdicos					
Reino Unido					
Otros países					
<b>TOTAL Residentes en España</b>					

**Abril**

<b>TOTAL</b>					
<b>TOTAL Residentes en el extranjero</b>					
Alemania					
Bélgica					
Francia					
Holanda					
Irlanda					
Italia					
Países Nórdicos					
Reino Unido					
Otros países					
<b>TOTAL Residentes en España</b>					

**Mayo**

<b>TOTAL</b>					
<b>TOTAL Residentes en el extranjero</b>					
Alemania					
Bélgica					
Francia					
Holanda					
Irlanda					
Italia					
Países Nórdicos					
Reino Unido					
Otros países					
<b>TOTAL Residentes en España</b>					

**Junio**

<b>TOTAL</b>					
<b>TOTAL Residentes en el extranjero</b>					
Alemania					
Bélgica					
Francia					
Holanda					
Irlanda					
Italia					
Países Nórdicos					
Reino Unido					
Otros países					
<b>TOTAL Residentes en España</b>					



**TURISTAS POR ISLA DE DESTINO PRINCIPAL, SEGÚN PAÍS DE ORIGEN, POR MESES. 2017**
**Índice**

Julio	Canarias	Lanzarote	Fuerteventura	Gran Canaria	Tenerife
<b>TOTAL</b>					
<b>TOTAL Residentes en el extranjero</b>					
Alemania					
Bélgica					
Francia					
Holanda					
Irlanda					
Italia					
Países Nórdicos					
Reino Unido					
Otros países					
<b>TOTAL Residentes en España</b>					
<b>Agosto</b>					
<b>TOTAL</b>					
<b>TOTAL Residentes en el extranjero</b>					
Alemania					
Bélgica					
Francia					
Holanda					
Irlanda					
Italia					
Países Nórdicos					
Reino Unido					
Otros países					
<b>TOTAL Residentes en España</b>					
<b>Septiembre</b>					
<b>TOTAL</b>					
<b>TOTAL Residentes en el extranjero</b>					
Alemania					
Bélgica					
Francia					
Holanda					
Irlanda					
Italia					
Países Nórdicos					
Reino Unido					
Otros países					
<b>TOTAL Residentes en España</b>					
<b>Octubre</b>					
<b>TOTAL</b>					
<b>TOTAL Residentes en el extranjero</b>					
Alemania					
Bélgica					
Francia					
Holanda					
Irlanda					
Italia					
Países Nórdicos					
Reino Unido					
Otros países					
<b>TOTAL Residentes en España</b>					
<b>Noviembre</b>					
<b>TOTAL</b>					
<b>TOTAL Residentes en el extranjero</b>					
Alemania					
Bélgica					
Francia					
Holanda					
Irlanda					
Italia					
Países Nórdicos					
Reino Unido					
Otros países					
<b>TOTAL Residentes en España</b>					
<b>Diciembre</b>					
<b>TOTAL</b>					
<b>TOTAL Residentes en el extranjero</b>					
Alemania					
Bélgica					
Francia					
Holanda					
Irlanda					
Italia					
Países Nórdicos					
Reino Unido					
Otros países					
<b>TOTAL Residentes en España</b>					

**TURISTAS POR ISLA DE DESTINO PRINCIPAL, SEGÚN PAÍS DE ORIGEN, POR MESES. 2010**
**Índice**

Enero	Canarias	Lanzarote	Fuerteventura	Gran Canaria	Tenerife
<b>TOTAL</b>	<b>893.997</b>	<b>141.817</b>	<b>96.961</b>	<b>291.857</b>	<b>348.996</b>
<b>TOTAL Residentes en el extranjero</b>	<b>793.310</b>	<b>122.512</b>	<b>90.464</b>	<b>266.194</b>	<b>300.613</b>
Alemania	210.574	25.277	43.825	77.370	56.690
Bélgica	21.111	1.827	600	4.007	13.966
Francia	14.980	844	2.910	2.104	8.800
Holanda	29.568	3.190	2.673	13.983	8.336
Irlanda	29.278	15.219	1.819	4.771	7.317
Italia	18.339	1.004	1.608	4.849	10.837
Países Nórdicos	194.477	16.788	12.482	110.705	54.418
Reino Unido	213.827	53.326	18.725	29.269	109.637
Otros países	61.156	5.037	5.823	19.136	30.611
<b>TOTAL Residentes en España</b>	<b>100.688</b>	<b>19.305</b>	<b>6.497</b>	<b>25.663</b>	<b>48.383</b>

Febrero	Canarias	Lanzarote	Fuerteventura	Gran Canaria	Tenerife
<b>TOTAL</b>	<b>1.778.639</b>	<b>296.432</b>	<b>197.364</b>	<b>573.076</b>	<b>692.262</b>
<b>TOTAL Residentes en el extranjero</b>	<b>1.568.370</b>	<b>255.154</b>	<b>183.453</b>	<b>511.736</b>	<b>596.355</b>
Alemania	400.543	48.971	86.584	141.858	109.333
Bélgica	42.597	3.575	1.135	9.549	27.075
Francia	33.308	2.459	7.782	4.618	18.162
Holanda	62.120	7.376	5.287	28.261	18.537
Irlanda	56.348	29.466	3.284	8.450	14.885
Italia	33.192	2.059	3.348	8.953	18.716
Países Nórdicos	361.473	30.437	22.274	204.380	103.703
Reino Unido	453.832	117.785	43.904	65.083	225.472
Otros países	124.957	13.024	9.855	40.584	60.471
<b>TOTAL Residentes en España</b>	<b>210.271</b>	<b>41.278</b>	<b>13.912</b>	<b>61.341</b>	<b>95.907</b>

Marzo	Canarias	Lanzarote	Fuerteventura	Gran Canaria	Tenerife
<b>TOTAL</b>	<b>2.766.346</b>	<b>471.525</b>	<b>329.586</b>	<b>876.885</b>	<b>1.059.244</b>
<b>TOTAL Residentes en el extranjero</b>	<b>2.431.118</b>	<b>401.206</b>	<b>303.084</b>	<b>785.588</b>	<b>908.629</b>
Alemania	620.920	78.239	143.560	213.576	166.119
Bélgica	63.036	5.793	1.972	15.461	38.351
Francia	52.172	3.989	11.962	7.563	28.242
Holanda	94.439	10.864	8.226	43.503	27.365
Irlanda	85.330	43.340	5.613	13.662	22.268
Italia	49.950	3.338	5.937	13.457	27.148
Países Nórdicos	537.221	45.381	34.385	306.650	149.734
Reino Unido	738.657	192.416	75.286	110.131	356.464
Otros países	189.393	17.843	16.145	61.586	92.939
<b>TOTAL Residentes en España</b>	<b>335.230</b>	<b>70.319</b>	<b>26.503</b>	<b>91.298</b>	<b>150.615</b>

Abril	Canarias	Lanzarote	Fuerteventura	Gran Canaria	Tenerife
<b>TOTAL</b>	<b>3.494.048</b>	<b>600.618</b>	<b>431.015</b>	<b>1.072.183</b>	<b>1.354.724</b>
<b>TOTAL Residentes en el extranjero</b>	<b>3.028.633</b>	<b>507.283</b>	<b>393.530</b>	<b>945.811</b>	<b>1.143.457</b>
Alemania	781.151	97.088	186.236	263.969	209.829
Bélgica	86.531	8.469	3.623	22.150	50.745
Francia	76.071	6.313	17.342	10.492	42.653
Holanda	119.172	13.937	10.728	53.890	34.980
Irlanda	105.737	54.207	7.016	16.185	27.804
Italia	61.766	4.226	8.838	16.115	32.479
Países Nórdicos	592.935	50.539	37.526	339.895	163.941
Reino Unido	962.433	250.264	97.598	146.563	462.118
Otros países	242.837	22.238	24.625	76.553	118.910
<b>TOTAL Residentes en España</b>	<b>465.417</b>	<b>93.335</b>	<b>37.486</b>	<b>126.372</b>	<b>211.267</b>

Mayo	Canarias	Lanzarote	Fuerteventura	Gran Canaria	Tenerife
<b>TOTAL</b>	<b>4.186.801</b>	<b>736.181</b>	<b>537.615</b>	<b>1.266.814</b>	<b>1.612.574</b>
<b>TOTAL Residentes en el extranjero</b>	<b>3.596.580</b>	<b>617.543</b>	<b>488.943</b>	<b>1.103.176</b>	<b>1.343.714</b>
Alemania	935.688	114.751	235.859	313.667	244.963
Bélgica	104.653	9.877	4.375	27.907	60.591
Francia	92.711	7.954	21.632	12.459	51.273
Holanda	156.695	19.104	14.516	69.621	46.599
Irlanda	137.135	71.734	10.560	21.204	32.946
Italia	77.182	6.214	13.576	18.848	38.742
Países Nórdicos	613.900	52.205	38.434	355.454	166.797
Reino Unido	1.181.041	308.342	118.080	189.949	556.720
Otros países	297.575	27.359	31.913	94.067	145.086
<b>TOTAL Residentes en España</b>	<b>590.222</b>	<b>118.638</b>	<b>48.673</b>	<b>163.638</b>	<b>268.861</b>

Junio	Canarias	Lanzarote	Fuerteventura	Gran Canaria	Tenerife
<b>TOTAL</b>	<b>4.924.322</b>	<b>883.734</b>	<b>661.498</b>	<b>1.451.653</b>	<b>1.901.064</b>
<b>TOTAL Residentes en el extranjero</b>	<b>4.186.663</b>	<b>731.729</b>	<b>596.473</b>	<b>1.249.886</b>	<b>1.562.409</b>
Alemania	1.093.345	135.669	286.329	362.319	280.829
Bélgica	123.534	12.016	5.776	33.130	70.434
Francia	104.460	9.205	25.089	14.025	56.799
Holanda	176.488	21.279	16.295	78.961	52.641
Irlanda	171.399	89.869	14.337	27.818	38.782
Italia	92.089	7.671	19.226	20.991	44.577
Países Nórdicos	638.345	54.070	39.411	372.690	171.243
Reino Unido	1.430.010	370.007	148.214	230.535	671.852
Otros países	356.993	31.941	41.799	109.418	175.255
<b>TOTAL Residentes en España</b>	<b>737.660</b>	<b>152.005</b>	<b>65.026</b>	<b>201.767</b>	<b>338.656</b>

**TURISTAS POR ISLA DE DESTINO PRINCIPAL, SEGÚN PAÍS DE ORIGEN, POR MESES. 2010**
**Índice**

Julio	Canarias	Lanzarote	Fuerteventura	Gran Canaria	Tenerife
<b>TOTAL</b>	<b>5.833.714</b>	<b>1.077.458</b>	<b>816.894</b>	<b>1.662.847</b>	<b>2.245.896</b>
<b>TOTAL Residentes en el extranjero</b>	<b>4.906.433</b>	<b>877.863</b>	<b>727.067</b>	<b>1.422.428</b>	<b>1.827.875</b>
Alemania	1.277.383	160.636	349.879	411.958	322.712
Bélgica	152.096	15.212	7.576	41.333	84.996
Francia	124.100	11.593	31.521	16.519	65.894
Holanda	215.889	26.925	20.876	94.699	65.058
Irlanda	211.966	112.204	18.256	34.870	45.871
Italia	111.510	9.540	26.799	23.749	52.003
Países Nórdicos	662.571	56.554	40.921	388.365	175.828
Reino Unido	1.711.798	445.831	177.780	275.951	801.347
Otros países	439.120	39.367	53.461	134.986	214.170
<b>TOTAL Residentes en España</b>	<b>927.282</b>	<b>199.595</b>	<b>89.828</b>	<b>240.419</b>	<b>418.022</b>
Agosto	Canarias	Lanzarote	Fuerteventura	Gran Canaria	Tenerife
<b>TOTAL</b>	<b>6.813.541</b>	<b>1.289.475</b>	<b>983.124</b>	<b>1.900.881</b>	<b>2.599.333</b>
<b>TOTAL Residentes en el extranjero</b>	<b>5.633.807</b>	<b>1.025.832</b>	<b>856.348</b>	<b>1.611.665</b>	<b>2.081.578</b>
Alemania	1.455.780	184.944	411.974	463.929	358.951
Bélgica	176.494	17.736	9.021	49.477	96.983
Francia	148.252	16.145	37.884	19.589	76.159
Holanda	255.446	33.302	24.915	110.003	78.172
Irlanda	251.505	133.489	21.391	43.226	52.448
Italia	149.053	13.192	40.891	29.858	66.908
Países Nórdicos	686.624	58.437	42.058	402.775	182.500
Reino Unido	1.987.644	523.032	203.596	328.743	917.470
Otros países	523.009	45.554	64.620	164.067	251.992
<b>TOTAL Residentes en España</b>	<b>1.179.735</b>	<b>263.644</b>	<b>126.777</b>	<b>289.217</b>	<b>517.756</b>
Septiembre	Canarias	Lanzarote	Fuerteventura	Gran Canaria	Tenerife
<b>TOTAL</b>	<b>7.591.977</b>	<b>1.459.797</b>	<b>1.103.561</b>	<b>2.094.670</b>	<b>2.885.303</b>
<b>TOTAL Residentes en el extranjero</b>	<b>6.262.863</b>	<b>1.161.707</b>	<b>955.994</b>	<b>1.772.407</b>	<b>2.308.260</b>
Alemania	1.619.973	204.034	464.483	512.154	399.095
Bélgica	199.226	20.558	10.257	55.912	108.869
Francia	160.851	17.407	41.197	21.936	81.699
Holanda	282.041	36.757	26.713	122.961	85.660
Irlanda	279.879	148.643	23.008	49.520	57.736
Italia	167.036	15.195	46.013	32.960	75.417
Países Nórdicos	712.549	60.186	43.563	421.463	186.494
Reino Unido	2.256.632	606.148	228.066	374.144	1.032.172
Otros países	584.676	52.779	72.697	181.360	281.123
<b>TOTAL Residentes en España</b>	<b>1.329.114</b>	<b>298.091</b>	<b>147.568</b>	<b>322.264</b>	<b>577.045</b>
Octubre	Canarias	Lanzarote	Fuerteventura	Gran Canaria	Tenerife
<b>TOTAL</b>	<b>8.565.833</b>	<b>1.630.252</b>	<b>1.246.800</b>	<b>2.360.331</b>	<b>3.267.476</b>
<b>TOTAL Residentes en el extranjero</b>	<b>7.103.440</b>	<b>1.305.616</b>	<b>1.088.284</b>	<b>1.997.687</b>	<b>2.634.908</b>
Alemania	1.827.834	230.791	531.696	571.874	445.894
Bélgica	225.833	23.634	11.368	62.802	123.870
Francia	176.826	19.328	45.070	23.843	89.901
Holanda	321.004	42.124	29.939	140.095	97.647
Irlanda	309.573	163.237	25.916	54.594	64.828
Italia	180.770	16.272	50.558	35.123	81.448
Países Nórdicos	825.375	68.055	49.263	485.736	221.265
Reino Unido	2.579.379	683.260	262.621	418.978	1.195.833
Otros países	656.846	58.915	81.857	204.644	314.226
<b>TOTAL Residentes en España</b>	<b>1.462.394</b>	<b>324.637</b>	<b>158.518</b>	<b>362.645</b>	<b>632.570</b>
Noviembre	Canarias	Lanzarote	Fuerteventura	Gran Canaria	Tenerife
<b>TOTAL</b>	<b>9.523.055</b>	<b>1.784.394</b>	<b>1.387.036</b>	<b>2.650.489</b>	<b>3.625.153</b>
<b>TOTAL Residentes en el extranjero</b>	<b>7.940.097</b>	<b>1.434.658</b>	<b>1.218.866</b>	<b>2.253.681</b>	<b>2.942.099</b>
Alemania	2.058.622	259.998	598.156	642.834	502.774
Bélgica	252.081	26.287	12.638	69.128	139.527
Francia	188.650	20.633	46.324	25.540	97.096
Holanda	352.244	45.363	32.944	153.163	107.988
Irlanda	331.913	174.208	27.955	58.099	70.664
Italia	195.578	17.745	54.310	37.562	88.799
Países Nórdicos	1.003.296	80.967	57.630	585.915	276.983
Reino Unido	2.836.911	745.938	294.987	457.699	1.316.919
Otros países	720.802	63.519	93.928	223.742	341.352
<b>TOTAL Residentes en España</b>	<b>1.582.959</b>	<b>349.737</b>	<b>168.172</b>	<b>396.809</b>	<b>683.057</b>
Diciembre	Canarias	Lanzarote	Fuerteventura	Gran Canaria	Tenerife
<b>TOTAL</b>	<b>10.432.046</b>	<b>1.929.531</b>	<b>1.511.854</b>	<b>2.933.321</b>	<b>3.969.828</b>
<b>TOTAL Residentes en el extranjero</b>	<b>8.723.730</b>	<b>1.552.965</b>	<b>1.333.261</b>	<b>2.500.533</b>	<b>3.236.306</b>
Alemania	2.257.676	280.256	654.577	703.608	556.578
Bélgica	273.658	28.653	13.606	74.157	152.173
Francia	204.439	21.842	49.996	27.607	105.891
Holanda	383.339	48.633	36.449	166.524	117.390
Irlanda	352.542	184.870	30.040	61.456	74.988
Italia	213.824	19.537	58.181	41.005	98.339
Países Nórdicos	1.181.397	94.411	65.175	692.073	327.517
Reino Unido	3.077.205	807.050	323.936	490.917	1.433.115
Otros países	779.650	67.713	101.308	243.187	370.318
<b>TOTAL Residentes en España</b>	<b>1.708.317</b>	<b>376.567</b>	<b>178.595</b>	<b>432.789</b>	<b>733.525</b>

**TURISTAS POR ISLA DE DESTINO PRINCIPAL, SEGÚN PAÍS DE ORIGEN, POR MESES. 2011**
**Índice**

Enero	Canarias	Lanzarote	Fuerteventura	Gran Canaria	Tenerife
<b>TOTAL</b>	<b>983.474</b>	<b>158.080</b>	<b>128.900</b>	<b>313.524</b>	<b>368.841</b>
<b>TOTAL Residentes en el extranjero</b>	<b>864.933</b>	<b>133.394</b>	<b>121.321</b>	<b>277.356</b>	<b>319.987</b>
Alemania	231.130	27.852	62.782	72.364	60.917
Bélgica	27.493	2.726	1.527	6.925	15.607
Francia	17.576	1.138	3.611	2.385	9.915
Holanda	31.107	3.041	3.265	13.876	9.347
Irlanda	27.631	14.203	3.217	4.039	6.179
Italia	25.740	2.105	3.556	5.831	14.666
Países Nórdicos	205.592	14.068	12.452	111.089	67.652
Reino Unido	233.497	63.153	23.590	36.944	106.811
Otros países	65.168	5.109	7.322	23.902	28.894
<b>TOTAL Residentes en España</b>	<b>118.542</b>	<b>24.687</b>	<b>7.579</b>	<b>36.168</b>	<b>48.854</b>
Febrero	Canarias	Lanzarote	Fuerteventura	Gran Canaria	Tenerife
<b>TOTAL</b>	<b>1.999.497</b>	<b>326.944</b>	<b>287.417</b>	<b>606.647</b>	<b>755.666</b>
<b>TOTAL Residentes en el extranjero</b>	<b>1.785.115</b>	<b>278.841</b>	<b>272.598</b>	<b>549.625</b>	<b>662.135</b>
Alemania	447.910	52.289	135.296	132.608	112.105
Bélgica	52.527	4.796	2.871	13.571	30.042
Francia	46.074	3.532	11.249	5.622	25.282
Holanda	73.788	9.474	8.263	29.876	22.514
Irlanda	53.789	26.572	6.164	7.935	13.050
Italia	53.489	4.350	9.518	11.887	28.564
Países Nórdicos	418.176	33.082	26.341	221.530	136.977
Reino Unido	503.364	132.918	54.125	80.220	234.026
Otros países	135.998	11.830	18.773	46.376	58.576
<b>TOTAL Residentes en España</b>	<b>214.384</b>	<b>48.104</b>	<b>14.819</b>	<b>59.022</b>	<b>93.531</b>
Marzo	Canarias	Lanzarote	Fuerteventura	Gran Canaria	Tenerife
<b>TOTAL</b>	<b>3.139.222</b>	<b>528.725</b>	<b>474.326</b>	<b>924.628</b>	<b>1.178.051</b>
<b>TOTAL Residentes en el extranjero</b>	<b>2.809.067</b>	<b>453.413</b>	<b>452.314</b>	<b>837.621</b>	<b>1.031.009</b>
Alemania	702.242	83.242	226.609	198.894	169.316
Bélgica	80.474	7378	4.888	21.173	45.662
Francia	78.227	5.908	18.999	8.775	43.912
Holanda	118.301	15.453	13.617	48.252	35.314
Irlanda	84.565	41.780	9.781	12.982	19.913
Italia	84.602	6.920	17.515	19.396	42.130
Países Nórdicos	643.551	53.903	42.476	337.230	209.712
Reino Unido	806.473	219.809	91.286	119.263	370.982
Otros países	210.633	19.023	27.144	71.657	94.069
<b>TOTAL Residentes en España</b>	<b>330.157</b>	<b>75.313</b>	<b>22.013</b>	<b>87.007</b>	<b>147.042</b>
Abril	Canarias	Lanzarote	Fuerteventura	Gran Canaria	Tenerife
<b>TOTAL</b>	<b>4.215.493</b>	<b>718.726</b>	<b>642.245</b>	<b>1.194.335</b>	<b>1.619.656</b>
<b>TOTAL Residentes en el extranjero</b>	<b>3.746.068</b>	<b>611.938</b>	<b>609.368</b>	<b>1.072.225</b>	<b>1.411.066</b>
Alemania	927.291	109.976	294.054	261.468	231.674
Bélgica	110.580	11446	6.723	28.821	61.618
Francia	119.425	9.673	31.051	12.385	68.521
Holanda	155.582	20.116	16.662	63.485	48.187
Irlanda	116.503	57.791	12934	18.009	27.660
Italia	113.371	10.596	25.015	24.810	54.548
Países Nórdicos	774.329	68.304	53.886	399.546	252.514
Reino Unido	1.131.156	298.035	129.842	163.350	531.865
Otros países	297.832	26.005	39.201	100.352	134.480
<b>TOTAL Residentes en España</b>	<b>469.427</b>	<b>106789</b>	<b>32878</b>	<b>122.110</b>	<b>208.591</b>
Mayo	Canarias	Lanzarote	Fuerteventura	Gran Canaria	Tenerife
<b>TOTAL</b>	<b>4.987.861</b>	<b>875.709</b>	<b>764.841</b>	<b>1.393.341</b>	<b>1.915.258</b>
<b>TOTAL Residentes en el extranjero</b>	<b>4.392.360</b>	<b>735.969</b>	<b>723.906</b>	<b>1.233.817</b>	<b>1.652.746</b>
Alemania	1.086.046	128.579	346.423	308.966	267.586
Bélgica	129.282	13166	7895	35.370	70.791
Francia	143.825	11.392	38.471	15.570	80.537
Holanda	186.354	23.910	20.963	75.675	57.883
Irlanda	148.499	74.976	15.387	22.800	35.293
Italia	137.590	15.149	32.318	28.273	63.706
Países Nórdicos	796.346	69.964	54.267	414.293	257.935
Reino Unido	1.398.833	366.055	159.956	210.072	653.210
Otros países	365.586	32.782	48.224	122.800	165.806
<b>TOTAL Residentes en España</b>	<b>595.502</b>	<b>139741</b>	<b>40936</b>	<b>159.524</b>	<b>262514</b>
Junio	Canarias	Lanzarote	Fuerteventura	Gran Canaria	Tenerife
<b>TOTAL</b>	<b>5.809.465</b>	<b>1.045.662</b>	<b>903.770</b>	<b>1.603.255</b>	<b>2.225.130</b>
<b>TOTAL Residentes en el extranjero</b>	<b>5.072.624</b>	<b>871.169</b>	<b>847.779</b>	<b>1.400.716</b>	<b>1.904.991</b>
Alemania	1.254.000	149.638	401.235	360.976	305.269
Bélgica	149.462	15374	9.598	41.310	80.920
Francia	161.685	12.996	44.929	17.546	88.411
Holanda	213.318	27416	23.675	87.079	66.696
Irlanda	187.636	95.625	19.875	28.408	43.806
Italia	160.156	19.513	40.661	31.328	70.946
Países Nórdicos	821.655	71587	55.327	431.159	264.026
Reino Unido	1.676.501	438.709	192.568	254.659	780.357
Otros países	448.214	40.315	59909	148.255	204.562
<b>TOTAL Residentes en España</b>	<b>736.842</b>	<b>174494</b>	<b>55992</b>	<b>202.540</b>	<b>320141</b>

**TURISTAS POR ISLA DE DESTINO PRINCIPAL, SEGÚN PAÍS DE ORIGEN, POR MESES. 2011**
**Índice**

Julio	Canarias	Lanzarote	Fuerteventura	Gran Canaria	Tenerife
<b>TOTAL</b>	<b>6.852.853</b>	<b>1.246.087</b>	<b>1.079.398</b>	<b>1.858.068</b>	<b>2.627.041</b>
<b>TOTAL Residentes en el extranjero</b>	<b>5.915.948</b>	<b>1.027.111</b>	<b>998.991</b>	<b>1.605.187</b>	<b>2.229.596</b>
Alemania	1.459.859	175.082	467.961	422.924	352.007
Bélgica	180.608	18.559	11.590	51.531	95.998
Francia	190.057	15.278	54.778	20.750	100.995
Holanda	259.048	34.253	27.794	107.425	80.395
Irlanda	232.119	119.834	24.183	34.588	53.733
Italia	188.691	23.783	50.870	35.405	81.316
Países Nórdicos	853.867	73.651	57.981	450.269	272.651
Reino Unido	1.999.488	518.075	223.847	305.073	940.220
Otros países	552.215	48.600	79.985	177.226	252.283
<b>TOTAL Residentes en España</b>	<b>936.906</b>	<b>218.978</b>	<b>80.409</b>	<b>252.882</b>	<b>397.448</b>
Agosto	Canarias	Lanzarote	Fuerteventura	Gran Canaria	Tenerife
<b>TOTAL</b>	<b>7.930.630</b>	<b>1.461.903</b>	<b>1.256.309</b>	<b>2.122.039</b>	<b>3.037.515</b>
<b>TOTAL Residentes en el extranjero</b>	<b>6.756.923</b>	<b>1.185.710</b>	<b>1.148.242</b>	<b>1.814.807</b>	<b>2.548.055</b>
Alemania	1.663.790	208.658	529.697	481.700	395.682
Bélgica	206.760	21.025	13.127	60.572	108.504
Francia	222.396	17.999	64.132	25.932	116.175
Holanda	301.664	39.612	31.478	126.465	94.251
Irlanda	269.539	139.534	28.116	40.492	61.695
Italia	235.387	30.295	68.421	42.106	99.052
Países Nórdicos	883.192	75.348	60.712	467.966	279.721
Reino Unido	2.322.947	596.977	255.040	360.501	1.097.443
Otros países	651.252	56.268	97.520	209.077	295.535
<b>TOTAL Residentes en España</b>	<b>1.173.708</b>	<b>276.195</b>	<b>108.069</b>	<b>307.233</b>	<b>489.463</b>
Septiembre	Canarias	Lanzarote	Fuerteventura	Gran Canaria	Tenerife
<b>TOTAL</b>	<b>8.844.960</b>	<b>1.651.501</b>	<b>1.406.765</b>	<b>2.326.499</b>	<b>3.395.250</b>
<b>TOTAL Residentes en el extranjero</b>	<b>7.509.147</b>	<b>1.335.427</b>	<b>1.279.248</b>	<b>1.982.919</b>	<b>2.843.152</b>
Alemania	1.858.580	232.175	588.898	535.205	448.227
Bélgica	231.305	23.886	14.401	67.626	121.440
Francia	240.029	19.316	69.369	27.777	125.352
Holanda	336.049	45.036	34.176	141.473	104.480
Irlanda	306.287	159.851	31.690	45.414	69.684
Italia	261.224	34.891	77.051	45.188	109.371
Países Nórdicos	908.479	77.374	62.626	481.709	287.283
Reino Unido	2.638.070	679.776	290.671	407.382	1.245.583
Otros países	729.128	63.129	110.367	231.149	331.735
<b>TOTAL Residentes en España</b>	<b>1.335.814</b>	<b>316.077</b>	<b>127.519</b>	<b>343.582</b>	<b>552.101</b>
Octubre	Canarias	Lanzarote	Fuerteventura	Gran Canaria	Tenerife
<b>TOTAL</b>	<b>9.937.052</b>	<b>1.847.376</b>	<b>1.581.204</b>	<b>2.621.237</b>	<b>3.808.840</b>
<b>TOTAL Residentes en el extranjero</b>	<b>8.474.384</b>	<b>1.507.255</b>	<b>1.439.840</b>	<b>2.242.815</b>	<b>3.204.715</b>
Alemania	2.079.708	262.876	661.411	597.894	495.520
Bélgica	259.846	27.539	15.615	74.553	137.525
Francia	262.014	21.550	75.023	30.437	137.085
Holanda	386.499	52.342	38.004	163.747	120.142
Irlanda	343.243	179.791	35.756	51.031	77.038
Italia	284.622	38.631	84.279	48.338	118.770
Países Nórdicos	1.050.175	88.692	72.980	555.969	333.080
Reino Unido	2.988.902	763.960	332.687	462.594	1.413.811
Otros países	819.380	71.881	124.087	258.258	371.747
<b>TOTAL Residentes en España</b>	<b>1.462.668</b>	<b>340.124</b>	<b>141.366</b>	<b>378.424</b>	<b>604.129</b>
Noviembre	Canarias	Lanzarote	Fuerteventura	Gran Canaria	Tenerife
<b>TOTAL</b>	<b>10.958.818</b>	<b>2.006.398</b>	<b>1.729.747</b>	<b>2.926.745</b>	<b>4.196.716</b>
<b>TOTAL Residentes en el extranjero</b>	<b>9.392.580</b>	<b>1.640.681</b>	<b>1.580.890</b>	<b>2.521.292</b>	<b>3.550.384</b>
Alemania	2.337.136	291.691	735.479	672.106	562.498
Bélgica	285.315	29.857	16.851	80.183	152.452
Francia	274.372	22.677	76.459	32.688	144.499
Holanda	418.690	56.318	41.599	176.952	130.205
Irlanda	367.418	190.415	38.569	55.181	83.635
Italia	300.539	40.660	87.602	52.380	125.470
Países Nórdicos	1.265.062	104.545	87.152	673.574	399.954
Reino Unido	3.253.593	825.058	364.486	497.210	1.548.099
Otros países	890.459	79.467	132.695	281.024	403.576
<b>TOTAL Residentes en España</b>	<b>1.568.238</b>	<b>365.720</b>	<b>148.859</b>	<b>405.455</b>	<b>646.336</b>
Diciembre	Canarias	Lanzarote	Fuerteventura	Gran Canaria	Tenerife
<b>TOTAL</b>	<b>12.000.324</b>	<b>2.169.762</b>	<b>1.874.421</b>	<b>3.252.897</b>	<b>4.590.963</b>
<b>TOTAL Residentes en el extranjero</b>	<b>10.311.903</b>	<b>1.777.453</b>	<b>1.715.640</b>	<b>2.810.581</b>	<b>3.895.562</b>
Alemania	2.566.163	314.619	798.171	743.411	624.944
Bélgica	310.929	32.170	18.298	85.635	167.917
Francia	295.687	24.994	81.321	35.769	155.268
Holanda	457.148	61.785	46.039	192.176	141.988
Irlanda	390.737	202.288	40.768	58.949	89.049
Italia	321.435	43.476	92.415	57.266	134.149
Países Nórdicos	1.490.275	120.726	101.946	803.080	464.204
Reino Unido	3.519.847	892.132	391.637	533.021	1.681.958
Otros países	959.698	85.270	145.048	301.280	436.068
<b>TOTAL Residentes en España</b>	<b>1.688.421</b>	<b>392.312</b>	<b>158.783</b>	<b>442.318</b>	<b>695.406</b>

**TURISTAS POR ISLA DE DESTINO PRINCIPAL, SEGÚN PAÍS DE ORIGEN, POR MESES. 2012**
**Índice**

Enero	Canarias	Lanzarote	Fuerteventura	Gran Canaria	Tenerife
<b>TOTAL</b>	<b>1.033.287</b>	<b>156.060</b>	<b>131.683</b>	<b>316.847</b>	<b>411.690</b>
<b>TOTAL Residentes en el extranjero</b>	<b>927.685</b>	<b>134.396</b>	<b>125.073</b>	<b>288.523</b>	<b>363.174</b>
Alemania	246.141	29.782	59.053	76.704	70.570
Bélgica	26.469	2.135	1.568	7.323	14.475
Francia	19.415	2.095	4.112	2.921	10.009
Holanda	42.221	5.434	4.496	17.785	12.880
Irlanda	26.343	12.967	2.424	4.055	6.828
Italia	27.430	2.386	4.354	6.867	14.104
Países Nórdicos	226.401	11.575	15.214	115.554	83.191
Reino Unido	236.101	60.571	22.959	32.796	116.332
Otros países	77.164	7.450	10.894	24.518	34.785
<b>TOTAL Residentes en España</b>	<b>105.602</b>	<b>21.664</b>	<b>6.609</b>	<b>28.324</b>	<b>48.516</b>
Febrero	Canarias	Lanzarote	Fuerteventura	Gran Canaria	Tenerife
<b>TOTAL</b>	<b>2.063.170</b>	<b>330.445</b>	<b>275.430</b>	<b>644.551</b>	<b>821.679</b>
<b>TOTAL Residentes en el extranjero</b>	<b>1.864.139</b>	<b>286.493</b>	<b>263.237</b>	<b>591.829</b>	<b>729.478</b>
Alemania	482.248	67.805	122.350	162.078	148.026
Bélgica	54.106	4.453	3.163	14.177	30.623
Francia	48.832	5.858	11.337	7.232	24.043
Holanda	83.293	11.187	8.690	33.784	26.377
Irlanda	51.817	26.325	4.810	7.877	12.642
Italia	49.206	4.572	8.461	12.630	24.019
Países Nórdicos	445.814	23.535	30.026	234.946	156.178
Reino Unido	503.156	128.702	51.279	71.622	245.073
Otros países	145.667	14.054	23.122	47.485	62.497
<b>TOTAL Residentes en España</b>	<b>199.031</b>	<b>43.952</b>	<b>12.192</b>	<b>52.722</b>	<b>92.201</b>
Marzo	Canarias	Lanzarote	Fuerteventura	Gran Canaria	Tenerife
<b>TOTAL</b>	<b>3.171.492</b>	<b>521.516</b>	<b>446.848</b>	<b>978.099</b>	<b>1.252.243</b>
<b>TOTAL Residentes en el extranjero</b>	<b>2.874.882</b>	<b>455.123</b>	<b>429.911</b>	<b>896.184</b>	<b>1.118.131</b>
Alemania	739.083	101.204	207.273	243.368	220.959
Bélgica	81.637	7.081	5.037	21.151	45.932
Francia	79.707	8.726	19.607	11.117	39.394
Holanda	123.017	16.165	12.649	49.824	38.696
Irlanda	80.031	41.607	7.290	12.301	18.721
Italia	69.017	6.710	12.891	17.443	32.675
Países Nórdicos	674.841	37.649	46.104	361.110	228.435
Reino Unido	812.035	214.918	82.748	110.885	399.909
Otros países	215.514	21.060	36.314	68.989	93.412
<b>TOTAL Residentes en España</b>	<b>296.610</b>	<b>66.393</b>	<b>18.936</b>	<b>81.914</b>	<b>134.112</b>
Abril	Canarias	Lanzarote	Fuerteventura	Gran Canaria	Tenerife
<b>TOTAL</b>	<b>4.102.502</b>	<b>686.629</b>	<b>580.632</b>	<b>1.213.252</b>	<b>1.640.398</b>
<b>TOTAL Residentes en el extranjero</b>	<b>3.668.401</b>	<b>594.036</b>	<b>552.489</b>	<b>1.090.275</b>	<b>1.447.305</b>
Alemania	942.676	123.679	265.948	300.340	278.891
Bélgica	107.365	9.342	6.684	28.532	59.962
Francia	118.251	14.489	29.809	15.181	58.275
Holanda	155.974	20.164	15.528	63.525	49.988
Irlanda	108.187	57.289	8.955	15.903	25.938
Italia	87.414	9.672	17.477	20.873	40.299
Países Nórdicos	758.444	43.045	51.737	401.929	259.951
Reino Unido	1.101.811	288.397	107.769	154.071	547.870
Otros países	288.279	27.957	48.584	89.927	126.133
<b>TOTAL Residentes en España</b>	<b>434.101</b>	<b>92.592</b>	<b>28.142</b>	<b>122.976</b>	<b>193.093</b>
Mayo	Canarias	Lanzarote	Fuerteventura	Gran Canaria	Tenerife
<b>TOTAL</b>	<b>4.871.597</b>	<b>840.014</b>	<b>685.611</b>	<b>1.414.360</b>	<b>1.943.061</b>
<b>TOTAL Residentes en el extranjero</b>	<b>4.312.494</b>	<b>721.601</b>	<b>649.790</b>	<b>1.252.887</b>	<b>1.695.400</b>
Alemania	1.106.575	142.957	318.200	350.013	316.150
Bélgica	127.071	11.753	7.644	34.554	70.091
Francia	141.020	17.861	34.457	17.757	70.209
Holanda	186.522	24.171	17.789	77.045	59.774
Irlanda	137.274	72.997	10.372	20.451	33.390
Italia	104.267	13.330	20.666	24.060	47.066
Países Nórdicos	782.293	44.585	53.461	417.253	265.281
Reino Unido	1.369.674	358.733	130.161	201.846	673.570
Otros países	357.798	35.211	57.043	109.914	159.871
<b>TOTAL Residentes en España</b>	<b>559.103</b>	<b>118.412</b>	<b>35.819</b>	<b>161.472</b>	<b>247.661</b>
Junio	Canarias	Lanzarote	Fuerteventura	Gran Canaria	Tenerife
<b>TOTAL</b>	<b>5.713.683</b>	<b>1.006.216</b>	<b>818.550</b>	<b>1.622.691</b>	<b>2.282.753</b>
<b>TOTAL Residentes en el extranjero</b>	<b>5.013.457</b>	<b>856.652</b>	<b>768.912</b>	<b>1.419.599</b>	<b>1.970.903</b>
Alemania	1.283.317	162.458	377.707	398.842	361.736
Bélgica	147.182	14.185	8.751	40.482	80.313
Francia	158.631	20.045	40.741	19.424	78.735
Holanda	212.544	27.666	20.160	88.364	67.851
Irlanda	173.267	92.868	12.320	26.187	41.897
Italia	122.154	17.450	25.136	26.714	53.934
Países Nórdicos	806.413	46.709	54.975	433.796	269.443
Reino Unido	1.667.864	431.859	159.253	252.065	816.663
Otros países	442.065	43.410	69.873	133.730	200.334
<b>TOTAL Residentes en España</b>	<b>700.226</b>	<b>149.563</b>	<b>49.638</b>	<b>203.091</b>	<b>311.850</b>

**TURISTAS POR ISLA DE DESTINO PRINCIPAL, SEGÚN PAÍS DE ORIGEN, POR MESES. 2012**
**Índice**

Julio	Canarias	Lanzarote	Fuerteventura	Gran Canaria	Tenerife
<b>TOTAL</b>	<b>6.733.688</b>	<b>1.209.205</b>	<b>981.990</b>	<b>1.875.720</b>	<b>2.666.596</b>
<b>TOTAL Residentes en el extranjero</b>	<b>5.847.309</b>	<b>1.020.818</b>	<b>911.771</b>	<b>1.624.909</b>	<b>2.278.268</b>
Alemania	1.494.366	189.715	448.885	455.072	407.929
Bélgica	174.439	16.720	10.331	49.241	94.144
Francia	190.779	26.096	50.335	23.053	91.351
Holanda	266.509	36.322	26.572	110.698	83.390
Irlanda	210.801	114.060	14.054	32.188	50.563
Italia	146.848	21.760	32.507	31.164	62.682
Países Nórdicos	841.415	49.596	58.160	455.419	276.762
Reino Unido	1.976.808	511.952	185.985	302.677	965.111
Otros países	545.344	54.596	84.947	165.401	246.340
<b>TOTAL Residentes en España</b>	<b>886.378</b>	<b>188.386</b>	<b>70.216</b>	<b>250.810</b>	<b>388.328</b>
Agosto	Canarias	Lanzarote	Fuerteventura	Gran Canaria	Tenerife
<b>TOTAL</b>	<b>7.784.323</b>	<b>1.404.064</b>	<b>1.149.000</b>	<b>2.137.517</b>	<b>3.078.046</b>
<b>TOTAL Residentes en el extranjero</b>	<b>6.667.755</b>	<b>1.171.036</b>	<b>1.055.340</b>	<b>1.822.663</b>	<b>2.597.215</b>
Alemania	1.686.877	209.469	516.869	510.767	450.971
Bélgica	200.385	19.393	11.496	57.714	107.248
Francia	229.159	34.311	59.959	27.700	107.726
Holanda	313.754	43.291	31.986	129.725	98.059
Irlanda	244.106	133.030	15.726	37.124	58.299
Italia	186.384	27.208	44.893	38.140	78.287
Países Nórdicos	868.879	51.366	60.535	472.894	282.645
Reino Unido	2.294.767	589.470	214.606	353.045	1.123.018
Otros países	643.444	63.498	99.276	195.557	290.966
<b>TOTAL Residentes en España</b>	<b>1.116.567</b>	<b>233.028</b>	<b>93.657</b>	<b>314.853</b>	<b>480.830</b>
Septiembre	Canarias	Lanzarote	Fuerteventura	Gran Canaria	Tenerife
<b>TOTAL</b>	<b>8.695.564</b>	<b>1.580.847</b>	<b>1.296.765</b>	<b>2.380.013</b>	<b>3.430.239</b>
<b>TOTAL Residentes en el extranjero</b>	<b>7.433.280</b>	<b>1.318.804</b>	<b>1.190.590</b>	<b>2.004.341</b>	<b>2.888.763</b>
Alemania	1.894.903	232.758	585.539	567.402	504.788
Bélgica	226.119	21.818	12.837	65.088	121.509
Francia	251.125	37.154	66.229	29.577	118.642
Holanda	346.407	47.272	34.977	144.506	108.027
Irlanda	279.150	151.965	18.517	42.660	66.082
Italia	209.278	31.528	51.291	41.109	87.665
Países Nórdicos	897.395	52.954	63.149	490.874	289.027
Reino Unido	2.600.374	670.870	245.635	404.551	1.261.899
Otros países	728.529	72.487	112.424	218.576	331.129
<b>TOTAL Residentes en España</b>	<b>1.262.283</b>	<b>262.043</b>	<b>106.172</b>	<b>355.671</b>	<b>541.475</b>
Octubre	Canarias	Lanzarote	Fuerteventura	Gran Canaria	Tenerife
<b>TOTAL</b>	<b>9.751.104</b>	<b>1.774.779</b>	<b>1.459.814</b>	<b>2.639.437</b>	<b>3.834.356</b>
<b>TOTAL Residentes en el extranjero</b>	<b>8.372.606</b>	<b>1.491.232</b>	<b>1.344.349</b>	<b>2.250.779</b>	<b>3.241.332</b>
Alemania	2.124.671	259.158	664.399	628.139	560.510
Bélgica	250.686	24.530	13.884	72.165	134.531
Francia	272.007	40.705	71.211	32.328	128.129
Holanda	390.427	52.429	38.839	163.687	122.317
Irlanda	315.495	170.893	21.534	48.686	74.474
Italia	228.177	34.404	57.018	44.164	94.669
Países Nórdicos	1.037.916	64.828	72.916	565.006	333.285
Reino Unido	2.937.333	763.728	277.064	454.348	1.422.029
Otros países	815.894	80.560	127.492	242.258	371.394
<b>TOTAL Residentes en España</b>	<b>1.378.497</b>	<b>283.547</b>	<b>115.463</b>	<b>386.657</b>	<b>593.023</b>
Noviembre	Canarias	Lanzarote	Fuerteventura	Gran Canaria	Tenerife
<b>TOTAL</b>	<b>10.746.657</b>	<b>1.940.169</b>	<b>1.586.772</b>	<b>2.942.543</b>	<b>4.227.113</b>
<b>TOTAL Residentes en el extranjero</b>	<b>9.285.501</b>	<b>1.642.852</b>	<b>1.466.453</b>	<b>2.527.149</b>	<b>3.589.613</b>
Alemania	2.353.855	290.078	726.045	698.949	630.184
Bélgica	275.753	26.615	14.671	78.601	149.478
Francia	289.981	43.227	74.470	35.498	137.032
Holanda	424.113	56.453	42.471	177.998	132.757
Irlanda	343.533	184.623	23.379	53.388	82.093
Italia	241.835	35.615	59.849	47.214	101.263
Países Nórdicos	1.265.956	84.405	86.060	686.214	404.593
Reino Unido	3.204.543	835.252	302.580	485.881	1.557.049
Otros países	885.932	86.589	136.938	263.409	405.169
<b>TOTAL Residentes en España</b>	<b>1.461.155</b>	<b>297.317</b>	<b>120.317</b>	<b>415.393</b>	<b>627.499</b>
Diciembre	Canarias	Lanzarote	Fuerteventura	Gran Canaria	Tenerife
<b>TOTAL</b>	<b>11.767.792</b>	<b>2.114.664</b>	<b>1.724.230</b>	<b>3.262.920</b>	<b>4.624.507</b>
<b>TOTAL Residentes en el extranjero</b>	<b>10.208.678</b>	<b>1.798.812</b>	<b>1.598.205</b>	<b>2.818.432</b>	<b>3.952.660</b>
Alemania	2.576.362	327.810	784.657	766.967	703.260
Bélgica	303.684	29.310	15.924	84.894	166.381
Francia	314.345	47.716	80.888	38.248	147.697
Holanda	461.212	61.589	47.015	192.187	145.043
Irlanda	368.158	197.262	25.805	56.985	87.957
Italia	259.760	37.248	64.050	51.069	109.665
Países Nórdicos	1.508.130	99.562	102.124	821.843	475.984
Reino Unido	3.466.987	906.675	331.809	522.885	1.680.556
Otros países	950.040	91.645	145.942	283.357	436.123
<b>TOTAL Residentes en España</b>	<b>1.559.114</b>	<b>315.852</b>	<b>126.023</b>	<b>444.487</b>	<b>671.845</b>

**TURISTAS POR ISLA DE DESTINO PRINCIPAL, SEGÚN PAÍS DE ORIGEN, POR MESES. 2013**
**Índice**

Enero	Canarias	Lanzarote	Fuerteventura	Gran Canaria	Tenerife
<b>TOTAL</b>	<b>974.598</b>	<b>162.724</b>	<b>135.475</b>	<b>304.218</b>	<b>394.529</b>
<b>TOTAL Residentes en el extranjero</b>	<b>878.139</b>	<b>144.921</b>	<b>131.019</b>	<b>273.558</b>	<b>350.241</b>
Alemania	214.046	40.396	67.039	66.459	69.149
Bélgica	25.939	2.452	817	6.317	15.587
Francia	20.634	3.051	3.594	2.864	10.723
Holanda	38.345	5.034	4.003	15.360	12.905
Irlanda	27.076	12.866	2.723	4.550	6.774
Italia	21.605	1.483	4.125	4.966	11.300
Países Nórdicos	236.746	14.422	15.221	127.803	77.417
Reino Unido	230.171	59.695	25.465	26.816	113.997
Otros países	63.577	5.523	8.033	18.423	32.389
<b>TOTAL Residentes en España</b>	<b>96.459</b>	<b>17.804</b>	<b>4.455</b>	<b>30.660</b>	<b>44.288</b>
Febrero	Canarias	Lanzarote	Fuerteventura	Gran Canaria	Tenerife
<b>TOTAL</b>	<b>1.967.883</b>	<b>333.102</b>	<b>263.897</b>	<b>609.219</b>	<b>795.776</b>
<b>TOTAL Residentes en el extranjero</b>	<b>1.776.671</b>	<b>298.450</b>	<b>253.775</b>	<b>551.529</b>	<b>708.457</b>
Alemania	423.553	77.759	120.656	130.659	140.224
Bélgica	52.191	4.389	2.148	12.422	31.871
Francia	47.619	7.546	9.849	6.114	23.489
Holanda	81.340	11.261	8.273	32.309	26.820
Irlanda	53.238	26.379	4.551	8.765	13.411
Italia	39.493	2.508	8.266	9.304	19.909
Países Nórdicos	469.144	28.033	31.004	252.898	155.021
Reino Unido	477.448	128.236	51.203	58.661	233.382
Otros países	132.645	12.339	17.826	40.397	64.329
<b>TOTAL Residentes en España</b>	<b>191.213</b>	<b>34.654</b>	<b>10.121</b>	<b>57.690</b>	<b>87.319</b>
Marzo	Canarias	Lanzarote	Fuerteventura	Gran Canaria	Tenerife
<b>TOTAL</b>	<b>3.118.214</b>	<b>529.209</b>	<b>431.567</b>	<b>940.964</b>	<b>1.246.572</b>
<b>TOTAL Residentes en el extranjero</b>	<b>2.819.013</b>	<b>473.224</b>	<b>410.422</b>	<b>851.853</b>	<b>1.109.656</b>
Alemania	676.412	111.841	195.718	205.078	207.314
Bélgica	81.622	6.844	4.949	19.887	47.821
Francia	85.506	13.394	21.386	9.600	39.867
Holanda	124.437	17.642	12.175	48.918	40.406
Irlanda	85.327	42.810	7.021	12.774	22.474
Italia	57.147	4.330	12.607	13.290	27.699
Países Nórdicos	720.478	45.336	49.513	386.871	236.285
Reino Unido	783.610	211.646	79.878	95.293	387.553
Otros países	204.474	19.381	27.177	60.143	100.237
<b>TOTAL Residentes en España</b>	<b>299.202</b>	<b>55.987</b>	<b>21.144</b>	<b>89.112</b>	<b>136.916</b>
Abril	Canarias	Lanzarote	Fuerteventura	Gran Canaria	Tenerife
<b>TOTAL</b>	<b>4.016.304</b>	<b>684.711</b>	<b>567.610</b>	<b>1.156.679</b>	<b>1.632.111</b>
<b>TOTAL Residentes en el extranjero</b>	<b>3.609.058</b>	<b>611.249</b>	<b>536.575</b>	<b>1.034.827</b>	<b>1.448.241</b>
Alemania	863.217	132.157	254.811	250.303	265.020
Bélgica	104.574	9.375	6.529	25.744	60.653
Francia	126.138	22.353	33.065	13.600	56.734
Holanda	160.269	22.937	15.453	62.557	52.844
Irlanda	115.776	58.905	8.944	17.803	29.892
Italia	75.677	7.000	16.985	16.565	36.051
Países Nórdicos	811.638	52.159	56.855	435.792	264.199
Reino Unido	1.073.984	280.540	108.212	133.304	543.877
Otros países	277.785	25.823	35.724	79.159	136.970
<b>TOTAL Residentes en España</b>	<b>407.247</b>	<b>73.465</b>	<b>31.035</b>	<b>121.853</b>	<b>183.871</b>
Mayo	Canarias	Lanzarote	Fuerteventura	Gran Canaria	Tenerife
<b>TOTAL</b>	<b>4.841.414</b>	<b>849.346</b>	<b>689.498</b>	<b>1.361.525</b>	<b>1.959.249</b>
<b>TOTAL Residentes en el extranjero</b>	<b>4.307.209</b>	<b>752.263</b>	<b>649.877</b>	<b>1.201.988</b>	<b>1.720.666</b>
Alemania	1.021.365	150.363	307.684	298.615	301.199
Bélgica	125.921	11.698	7.694	31.670	72.359
Francia	156.821	28.463	41.588	16.655	69.671
Holanda	194.181	27.425	18.922	76.607	63.755
Irlanda	149.249	76.579	10.834	23.374	38.331
Italia	90.391	9.833	20.770	19.017	41.805
Países Nórdicos	841.823	53.654	59.242	457.130	269.184
Reino Unido	1.372.092	361.431	137.410	180.210	683.806
Otros países	355.366	32.817	45.736	98.710	180.556
<b>TOTAL Residentes en España</b>	<b>534.206</b>	<b>97.086</b>	<b>39.621</b>	<b>159.538</b>	<b>238.583</b>
Junio	Canarias	Lanzarote	Fuerteventura	Gran Canaria	Tenerife
<b>TOTAL</b>	<b>5.692.899</b>	<b>1.026.178</b>	<b>820.116</b>	<b>1.569.849</b>	<b>2.299.233</b>
<b>TOTAL Residentes en el extranjero</b>	<b>5.024.100</b>	<b>899.902</b>	<b>769.109</b>	<b>1.371.781</b>	<b>1.999.752</b>
Alemania	1.186.300	168.908	364.719	346.982	341.313
Bélgica	145.890	13.875	9.082	37.504	82.463
Francia	178.643	33.117	48.293	18.497	79.913
Holanda	222.306	31.604	21.909	87.725	72.853
Irlanda	193.465	100.791	13.707	28.753	50.186
Italia	108.002	12.906	26.140	21.523	48.517
Países Nórdicos	873.463	55.587	61.423	479.699	274.036
Reino Unido	1.677.183	443.530	166.317	231.544	825.402
Otros países	438.848	39.594	57.523	119.556	225.070
<b>TOTAL Residentes en España</b>	<b>668.800</b>	<b>126.279</b>	<b>51.007</b>	<b>198.069</b>	<b>299.481</b>



**TURISTAS POR ISLA DE DESTINO PRINCIPAL, SEGÚN PAÍS DE ORIGEN, POR MESES. 2013**
**Índice**

Julio	Canarias	Lanzarote	Fuerteventura	Gran Canaria	Tenerife
<b>TOTAL</b>	<b>6.723.310</b>	<b>1.226.224</b>	<b>991.566</b>	<b>1.831.839</b>	<b>2.686.895</b>
<b>TOTAL Residentes en el extranjero</b>	<b>5.871.102</b>	<b>1.062.599</b>	<b>918.425</b>	<b>1.581.360</b>	<b>2.317.019</b>
Alemania	1.371.792	188.827	430.984	398.062	384.263
Bélgica	174.789	16.941	11.377	45.898	96.795
Francia	213.895	40.189	59.037	22.619	92.642
Holanda	271.738	39.414	27.279	108.261	86.921
Irlanda	237.470	123.443	15.981	35.423	62.623
Italia	131.504	16.535	34.869	24.725	57.235
Países Nórdicos	922.632	58.352	64.706	513.025	283.670
Reino Unido	1.998.243	528.571	195.957	287.512	975.113
Otros países	549.039	50.326	78.239	145.838	277.759
<b>TOTAL Residentes en España</b>	<b>852.209</b>	<b>163.629</b>	<b>73.141</b>	<b>250.481</b>	<b>369.876</b>
Agosto	Canarias	Lanzarote	Fuerteventura	Gran Canaria	Tenerife
<b>TOTAL</b>	<b>7.801.866</b>	<b>1.449.769</b>	<b>1.173.768</b>	<b>2.097.303</b>	<b>3.079.407</b>
<b>TOTAL Residentes en el extranjero</b>	<b>6.741.038</b>	<b>1.240.374</b>	<b>1.074.308</b>	<b>1.784.674</b>	<b>2.639.849</b>
Alemania	1.563.726	212.436	498.780	449.917	427.385
Bélgica	200.379	19.943	12.866	54.165	109.203
Francia	261.204	49.733	71.309	29.114	111.061
Holanda	317.862	48.020	31.564	126.004	101.129
Irlanda	277.836	143.687	18.383	42.432	73.020
Italia	171.106	22.161	49.405	31.033	72.133
Países Nórdicos	954.262	60.536	67.518	533.986	289.205
Reino Unido	2.339.179	621.699	231.448	344.708	1.126.930
Otros países	655.484	62.157	93.040	173.320	329.787
<b>TOTAL Residentes en España</b>	<b>1.060.828</b>	<b>209.399</b>	<b>99.459</b>	<b>312.631</b>	<b>439.558</b>
Septiembre	Canarias	Lanzarote	Fuerteventura	Gran Canaria	Tenerife
<b>TOTAL</b>	<b>8.739.183</b>	<b>1.637.485</b>	<b>1.328.865</b>	<b>2.332.832</b>	<b>3.439.055</b>
<b>TOTAL Residentes en el extranjero</b>	<b>7.534.416</b>	<b>1.400.675</b>	<b>1.214.933</b>	<b>1.974.562</b>	<b>2.944.722</b>
Alemania	1.764.863	239.063	568.184	509.694	478.279
Bélgica	224.952	22.709	14.177	61.352	122.137
Francia	285.310	54.625	77.123	30.984	122.330
Holanda	350.834	52.151	34.387	139.369	112.362
Irlanda	315.341	163.406	20.606	48.518	82.581
Italia	198.603	26.004	58.997	34.586	83.197
Países Nórdicos	988.799	63.094	70.096	556.395	296.147
Reino Unido	2.654.205	709.228	259.687	398.025	1.270.577
Otros países	751.509	70.393	111.682	195.644	377.117
<b>TOTAL Residentes en España</b>	<b>1.204.767</b>	<b>236.814</b>	<b>113.931</b>	<b>358.272</b>	<b>494.333</b>
Octubre	Canarias	Lanzarote	Fuerteventura	Gran Canaria	Tenerife
<b>TOTAL</b>	<b>9.863.335</b>	<b>1.852.109</b>	<b>1.493.580</b>	<b>2.643.073</b>	<b>3.880.641</b>
<b>TOTAL Residentes en el extranjero</b>	<b>8.548.538</b>	<b>1.593.911</b>	<b>1.369.195</b>	<b>2.249.193</b>	<b>3.344.134</b>
Alemania	1.996.303	276.208	641.513	580.480	544.184
Bélgica	250.855	25.650	15.805	68.929	135.409
Francia	315.457	62.581	83.209	33.981	134.961
Holanda	394.675	57.494	38.424	158.571	126.358
Irlanda	353.634	183.803	23.220	53.513	92.920
Italia	222.305	28.834	66.764	38.475	92.408
Países Nórdicos	1.148.505	77.442	77.904	643.730	345.804
Reino Unido	3.010.245	802.590	294.487	447.457	1.444.487
Otros países	856.559	79.308	127.874	224.063	427.609
<b>TOTAL Residentes en España</b>	<b>1.314.797</b>	<b>258.202</b>	<b>124.384</b>	<b>393.882</b>	<b>536.507</b>
Noviembre	Canarias	Lanzarote	Fuerteventura	Gran Canaria	Tenerife
<b>TOTAL</b>	<b>11.033.827</b>	<b>2.074.680</b>	<b>1.664.761</b>	<b>3.009.706</b>	<b>4.362.820</b>
<b>TOTAL Residentes en el extranjero</b>	<b>9.619.536</b>	<b>1.791.114</b>	<b>1.532.890</b>	<b>2.589.119</b>	<b>3.781.962</b>
Alemania	2.287.555	339.539	737.559	681.661	646.797
Bélgica	278.509	28.350	17.150	75.900	151.285
Francia	335.739	66.980	86.464	37.277	144.231
Holanda	432.550	63.253	41.993	173.614	138.757
Irlanda	378.274	195.743	24.710	56.875	100.575
Italia	242.329	30.954	71.121	42.677	102.113
Países Nórdicos	1.419.847	102.357	90.876	788.496	432.894
Reino Unido	3.300.460	875.446	323.374	484.740	1.592.241
Otros países	944.273	88.490	139.649	247.886	473.075
<b>TOTAL Residentes en España</b>	<b>1.414.290</b>	<b>283.570</b>	<b>131.870</b>	<b>420.588</b>	<b>580.858</b>
Diciembre	Canarias	Lanzarote	Fuerteventura	Gran Canaria	Tenerife
<b>TOTAL</b>	<b>12.187.823</b>	<b>2.294.138</b>	<b>1.833.147</b>	<b>3.385.404</b>	<b>4.839.123</b>
<b>TOTAL Residentes en el extranjero</b>	<b>10.663.342</b>	<b>1.993.278</b>	<b>1.692.195</b>	<b>2.927.083</b>	<b>4.212.064</b>
Alemania	2.552.246	406.754	814.304	787.505	751.241
Bélgica	307.771	30.894	18.498	83.287	168.805
Francia	367.038	74.493	94.482	41.657	156.040
Holanda	474.811	69.909	46.369	190.131	152.208
Irlanda	401.848	206.548	26.538	60.559	107.695
Italia	266.176	32.675	77.388	47.965	112.744
Países Nórdicos	1.686.082	122.159	109.447	921.883	526.111
Reino Unido	3.582.534	952.857	353.813	524.211	1.723.111
Otros países	1.024.836	95.999	151.362	269.893	514.115
<b>TOTAL Residentes en España</b>	<b>1.524.480</b>	<b>300.865</b>	<b>140.951</b>	<b>458.322</b>	<b>627.059</b>

**TURISTAS POR ISLA DE DESTINO PRINCIPAL, SEGÚN PAÍS DE ORIGEN, POR MESES. 2014**
**Índice**

Enero	Canarias	Lanzarote	Fuerteventura	Gran Canaria	Tenerife
<b>TOTAL</b>	<b>1.082.369</b>	<b>219.130</b>	<b>144.725</b>	<b>351.253</b>	<b>469.898</b>
<b>TOTAL Residentes en el extranjero</b>	<b>997.278</b>	<b>204.271</b>	<b>140.248</b>	<b>325.469</b>	<b>430.127</b>
Alemania	248.499	69.172	71.881	92.607	101.291
Bélgica	27.846	2.606	781	7.444	16.723
Francia	25.419	4.160	4.507	4.654	11.640
Holanda	40.051	5.331	4.365	15.594	13.095
Irlanda	26.441	12.673	1.737	4.061	7.642
Italia	24.613	1.882	3.901	6.237	12.918
Países Nórdicos	262.029	23.286	13.225	136.467	88.976
Reino Unido	266.107	76.953	29.803	37.418	138.547
Otros países	76.273	8.207	10.047	20.987	39.294
<b>TOTAL Residentes en España</b>	<b>85.091</b>	<b>14.860</b>	<b>4.477</b>	<b>25.784</b>	<b>39.772</b>
Febrero	Canarias	Lanzarote	Fuerteventura	Gran Canaria	Tenerife
<b>TOTAL</b>	<b>2.152.041</b>	<b>426.910</b>	<b>295.062</b>	<b>669.515</b>	<b>917.165</b>
<b>TOTAL Residentes en el extranjero</b>	<b>1.988.706</b>	<b>398.474</b>	<b>286.059</b>	<b>620.033</b>	<b>838.894</b>
Alemania	480.427	122.613	145.540	166.807	186.436
Bélgica	53.409	4.017	1.933	13.745	33.362
Francia	60.674	12.283	12.842	8.755	25.919
Holanda	81.181	11.592	7.880	30.885	26.994
Irlanda	54.218	26.955	3.171	8.000	15.438
Italia	45.882	3.382	7.501	11.034	24.689
Países Nórdicos	513.013	44.970	26.193	264.843	175.853
Reino Unido	549.388	155.858	60.772	73.501	275.271
Otros países	150.514	16.802	19.826	42.463	74.932
<b>TOTAL Residentes en España</b>	<b>163.335</b>	<b>28.437</b>	<b>9.003</b>	<b>49.482</b>	<b>78.272</b>
Marzo	Canarias	Lanzarote	Fuerteventura	Gran Canaria	Tenerife
<b>TOTAL</b>	<b>3.363.468</b>	<b>674.227</b>	<b>449.999</b>	<b>1.044.306</b>	<b>1.431.049</b>
<b>TOTAL Residentes en el extranjero</b>	<b>3.116.855</b>	<b>626.783</b>	<b>435.580</b>	<b>968.781</b>	<b>1.315.934</b>
Alemania	751.191	185.928	215.406	266.784	284.667
Bélgica	82.256	6.059	3.076	21.435	50.838
Francia	107.807	22.794	24.751	14.004	45.227
Holanda	130.806	18.822	11.412	52.086	42.209
Irlanda	83.059	40.411	5.082	12.346	24.201
Italia	73.018	5.286	14.064	15.831	38.866
Países Nórdicos	777.246	67.968	42.514	395.011	269.858
Reino Unido	880.300	251.591	90.323	124.162	446.076
Otros países	231.172	27.923	28.952	67.122	113.994
<b>TOTAL Residentes en España</b>	<b>246.613</b>	<b>47.444</b>	<b>14.419</b>	<b>75.526</b>	<b>115.116</b>
Abril	Canarias	Lanzarote	Fuerteventura	Gran Canaria	Tenerife
<b>TOTAL</b>	<b>4.444.036</b>	<b>883.270</b>	<b>615.235</b>	<b>1.315.501</b>	<b>1.867.021</b>
<b>TOTAL Residentes en el extranjero</b>	<b>4.076.541</b>	<b>812.561</b>	<b>591.656</b>	<b>1.204.402</b>	<b>1.700.136</b>
Alemania	972.717	219.028	284.055	330.489	342.412
Bélgica	112.407	9.424	4.826	29.303	67.771
Francia	160.033	34.660	37.342	19.892	67.006
Holanda	169.604	25.752	14.912	66.091	55.424
Irlanda	117.066	57.451	7.559	16.481	34.326
Italia	98.515	8.559	20.331	19.976	50.840
Países Nórdicos	902.436	78.350	51.301	461.858	309.052
Reino Unido	1.229.163	342.022	130.602	172.636	617.771
Otros países	314.600	37.315	40.728	87.677	155.537
<b>TOTAL Residentes en España</b>	<b>367.495</b>	<b>70.709</b>	<b>23.579</b>	<b>111.099</b>	<b>166.887</b>
Mayo	Canarias	Lanzarote	Fuerteventura	Gran Canaria	Tenerife
<b>TOTAL</b>	<b>5.330.420</b>	<b>1.053.316</b>	<b>761.102</b>	<b>1.531.982</b>	<b>2.217.679</b>
<b>TOTAL Residentes en el extranjero</b>	<b>4.848.281</b>	<b>964.753</b>	<b>728.654</b>	<b>1.373.868</b>	<b>2.005.549</b>
Alemania	1.154.002	238.300	355.396	375.566	383.352
Bélgica	134.914	11.616	5.876	35.443	80.598
Francia	202.296	43.146	45.846	27.244	84.902
Holanda	199.879	30.628	17.391	78.174	65.279
Irlanda	153.240	75.441	10.170	21.832	44.837
Italia	119.753	11.102	25.365	24.231	60.255
Países Nórdicos	927.826	80.273	53.283	479.628	312.877
Reino Unido	1.564.952	428.607	165.167	226.425	776.099
Otros países	391.419	45.640	50.161	105.326	197.352
<b>TOTAL Residentes en España</b>	<b>482.139</b>	<b>88.563</b>	<b>32.449</b>	<b>158.114</b>	<b>212.132</b>
Junio	Canarias	Lanzarote	Fuerteventura	Gran Canaria	Tenerife
<b>TOTAL</b>	<b>6.233.156</b>	<b>1.240.899</b>	<b>912.960</b>	<b>1.747.275</b>	<b>2.564.802</b>
<b>TOTAL Residentes en el extranjero</b>	<b>5.625.722</b>	<b>1.128.455</b>	<b>867.936</b>	<b>1.547.585</b>	<b>2.299.572</b>
Alemania	1.341.643	259.973	426.086	424.102	425.834
Bélgica	154.617	13.897	7.129	40.949	91.016
Francia	231.433	49.375	52.035	31.441	97.224
Holanda	225.664	34.845	19.349	88.616	73.668
Irlanda	199.925	98.307	14.298	29.215	57.273
Italia	144.389	14.153	32.593	28.334	70.744
Países Nórdicos	955.859	81.795	55.104	499.905	317.186
Reino Unido	1.891.503	521.007	199.296	280.047	920.585
Otros países	480.689	55.102	62.048	124.977	246.044
<b>TOTAL Residentes en España</b>	<b>607.434</b>	<b>112.445</b>	<b>45.025</b>	<b>199.690</b>	<b>265.232</b>

**TURISTAS POR ISLA DE DESTINO PRINCIPAL, SEGÚN PAÍS DE ORIGEN, POR MESES. 2014**
**Índice**

Julio	Canarias	Lanzarote	Fuerteventura	Gran Canaria	Tenerife
<b>TOTAL</b>	<b>7.333.684</b>	<b>1.464.815</b>	<b>1.093.968</b>	<b>2.026.331</b>	<b>2.970.940</b>
<b>TOTAL Residentes en el extranjero</b>	<b>6.546.292</b>	<b>1.312.730</b>	<b>1.027.221</b>	<b>1.769.510</b>	<b>2.646.805</b>
Alemania	1.540.789	285.982	500.319	473.042	471.740
Bélgica	185.549	17.787	8.677	50.989	106.066
Francia	275.215	58.363	61.398	40.047	113.630
Holanda	270.689	42.199	22.931	107.507	87.532
Irlanda	248.675	123.319	18.848	37.647	68.176
Italia	168.941	17.465	41.278	32.230	80.403
Países Nórdicos	1.009.835	85.245	59.102	534.480	328.908
Reino Unido	2.255.059	613.852	237.634	338.129	1.092.167
Otros países	591.540	68.517	77.036	155.439	298.186
<b>TOTAL Residentes en España</b>	<b>787.392</b>	<b>152.086</b>	<b>66.749</b>	<b>256.821</b>	<b>324.138</b>
Agosto	Canarias	Lanzarote	Fuerteventura	Gran Canaria	Tenerife
<b>TOTAL</b>	<b>8.510.077</b>	<b>1.687.731</b>	<b>1.288.521</b>	<b>2.319.546</b>	<b>3.418.946</b>
<b>TOTAL Residentes en el extranjero</b>	<b>7.518.647</b>	<b>1.488.298</b>	<b>1.196.311</b>	<b>1.997.181</b>	<b>3.033.474</b>
Alemania	1.769.422	311.213	579.454	533.292	529.084
Bélgica	213.678	20.452	9.933	59.678	121.165
Francia	331.905	68.439	75.174	50.846	135.976
Holanda	318.961	47.309	26.927	129.798	102.672
Irlanda	290.374	141.599	24.813	43.355	79.651
Italia	208.682	22.972	52.086	38.547	97.981
Países Nórdicos	1.037.621	87.687	61.217	553.490	333.067
Reino Unido	2.643.386	709.936	276.148	400.298	1.279.959
Otros países	704.618	78.691	90.561	187.878	353.922
<b>TOTAL Residentes en España</b>	<b>991.430</b>	<b>198.434</b>	<b>92.212</b>	<b>322.365</b>	<b>385.475</b>
Septiembre	Canarias	Lanzarote	Fuerteventura	Gran Canaria	Tenerife
<b>TOTAL</b>	<b>9.494.372</b>	<b>1.875.582</b>	<b>1.457.165</b>	<b>2.555.327</b>	<b>3.798.602</b>
<b>TOTAL Residentes en el extranjero</b>	<b>8.362.427</b>	<b>1.649.098</b>	<b>1.352.511</b>	<b>2.185.766</b>	<b>3.362.350</b>
Alemania	1.982.450	333.233	658.218	589.228	579.919
Bélgica	239.080	23.350	11.005	66.348	135.406
Francia	360.489	73.465	81.309	54.049	149.816
Holanda	351.299	51.449	29.441	143.954	112.913
Irlanda	327.950	162.158	27.215	48.770	88.922
Italia	237.669	26.352	60.643	42.604	111.180
Países Nórdicos	1.068.173	89.793	63.040	573.067	339.966
Reino Unido	2.999.661	801.843	320.199	455.404	1.443.423
Otros países	795.656	87.456	101.445	212.344	400.807
<b>TOTAL Residentes en España</b>	<b>1.131.946</b>	<b>226.485</b>	<b>104.656</b>	<b>369.561</b>	<b>436.256</b>
Octubre	Canarias	Lanzarote	Fuerteventura	Gran Canaria	Tenerife
<b>TOTAL</b>	<b>10.666.827</b>	<b>2.099.015</b>	<b>1.632.541</b>	<b>2.868.181</b>	<b>4.264.917</b>
<b>TOTAL Residentes en el extranjero</b>	<b>9.428.607</b>	<b>1.851.324</b>	<b>1.518.300</b>	<b>2.462.488</b>	<b>3.766.942</b>
Alemania	2.218.879	365.402	739.674	654.989	635.644
Bélgica	266.794	26.096	12.002	73.224	151.872
Francia	399.160	80.886	88.509	58.700	168.707
Holanda	396.683	58.601	33.303	162.096	128.030
Irlanda	365.139	180.960	30.704	53.859	98.351
Italia	264.702	29.355	66.807	47.838	123.825
Países Nórdicos	1.216.990	102.838	71.142	659.702	380.782
Reino Unido	3.399.569	908.762	362.166	510.132	1.643.154
Otros países	900.691	98.427	113.997	241.950	456.579
<b>TOTAL Residentes en España</b>	<b>1.238.221</b>	<b>247.692</b>	<b>114.243</b>	<b>405.693</b>	<b>477.980</b>
Noviembre	Canarias	Lanzarote	Fuerteventura	Gran Canaria	Tenerife
<b>TOTAL</b>	<b>11.799.401</b>	<b>2.311.025</b>	<b>1.793.209</b>	<b>3.223.471</b>	<b>4.722.258</b>
<b>TOTAL Residentes en el extranjero</b>	<b>10.463.848</b>	<b>2.043.530</b>	<b>1.671.893</b>	<b>2.785.024</b>	<b>4.201.451</b>
Alemania	2.495.390	420.350	820.208	752.221	726.371
Bélgica	295.831	29.692	12.759	80.506	168.556
Francia	422.307	84.825	91.819	61.708	181.491
Holanda	433.381	65.312	37.273	176.008	139.115
Irlanda	389.556	194.035	33.064	56.400	104.705
Italia	289.792	31.727	71.076	53.057	137.575
Países Nórdicos	1.457.455	121.846	82.778	792.075	458.652
Reino Unido	3.691.992	985.615	398.729	547.394	1.783.277
Otros países	988.144	110.132	124.190	265.659	501.711
<b>TOTAL Residentes en España</b>	<b>1.335.554</b>	<b>267.496</b>	<b>121.318</b>	<b>438.447</b>	<b>520.813</b>
Diciembre	Canarias	Lanzarote	Fuerteventura	Gran Canaria	Tenerife
<b>TOTAL</b>	<b>12.924.434</b>	<b>2.532.886</b>	<b>1.976.063</b>	<b>3.591.257</b>	<b>5.201.884</b>
<b>TOTAL Residentes en el extranjero</b>	<b>11.486.463</b>	<b>2.247.226</b>	<b>1.846.128</b>	<b>3.123.775</b>	<b>4.632.946</b>
Alemania	2.753.896	489.721	912.878	854.276	834.652
Bélgica	326.024	32.831	13.923	87.093	187.297
Francia	455.109	91.026	99.683	67.176	194.949
Holanda	474.749	71.456	41.360	192.569	152.618
Irlanda	413.992	206.038	35.894	59.669	111.107
Italia	319.829	34.677	77.734	59.755	151.461
Países Nórdicos	1.690.960	136.617	95.862	925.061	531.915
Reino Unido	3.980.709	1.062.505	432.483	586.506	1.924.749
Otros países	1.071.195	122.360	136.314	291.675	544.201
<b>TOTAL Residentes en España</b>	<b>1.437.972</b>	<b>285.661</b>	<b>129.936</b>	<b>467.482</b>	<b>588.944</b>

**TURISTAS POR ISLA DE DESTINO PRINCIPAL, SEGÚN PAÍS DE ORIGEN, POR MESES. 2015**
**Índice**

Enero	Canarias	Lanzarote	Fuerteventura	Gran Canaria	Tenerife
<b>TOTAL</b>	<b>1.129.254</b>	<b>216.378</b>	<b>174.445</b>	<b>366.609</b>	<b>474.671</b>
<b>TOTAL Residentes en el extranjero</b>	<b>1.040.565</b>	<b>201.714</b>	<b>168.593</b>	<b>339.964</b>	<b>430.980</b>
Alemania	263.295	60.772	92.039	92.931	98.934
Bélgica	29.966	3.320	866	7.442	18.373
Francia	32.886	7.119	5.669	6.122	13.804
Holanda	40.511	6.321	5.150	16.153	11.934
Irlanda	30.019	15.134	2.339	4.738	7.635
Italia	34.441	2.511	9.107	9.265	20.225
Países Nórdicos	242.776	15.953	11.108	139.058	75.764
Reino Unido	280.913	79.871	32.190	38.970	141.831
Otros países	85.758	10.716	10.125	25.287	42.479
<b>TOTAL Residentes en España</b>	<b>88.689</b>	<b>14.664</b>	<b>5.851</b>	<b>26.645</b>	<b>43.691</b>
Febrero	Canarias	Lanzarote	Fuerteventura	Gran Canaria	Tenerife
<b>TOTAL</b>	<b>2.211.549</b>	<b>417.100</b>	<b>335.314</b>	<b>688.293</b>	<b>901.674</b>
<b>TOTAL Residentes en el extranjero</b>	<b>2.046.067</b>	<b>389.034</b>	<b>323.495</b>	<b>635.539</b>	<b>823.644</b>
Alemania	494.277	102.832	165.048	159.880	174.861
Bélgica	59.438	6.032	2.373	15.809	36.486
Francia	76.257	16.451	16.275	11.507	31.894
Holanda	81.682	12.333	9.679	31.799	24.442
Irlanda	58.950	30.867	5.257	8.060	14.725
Italia	62.619	4.508	14.276	16.255	34.753
Países Nórdicos	467.688	32.765	22.118	263.487	148.853
Reino Unido	573.618	162.592	67.271	74.279	278.594
Otros países	171.538	20.657	21.197	54.466	79.036
<b>TOTAL Residentes en España</b>	<b>165.482</b>	<b>28.066</b>	<b>11.818</b>	<b>52.753</b>	<b>78.030</b>
Marzo	Canarias	Lanzarote	Fuerteventura	Gran Canaria	Tenerife
<b>TOTAL</b>	<b>3.426.072</b>	<b>663.885</b>	<b>529.052</b>	<b>1.020.816</b>	<b>1.412.658</b>
<b>TOTAL Residentes en el extranjero</b>	<b>3.161.746</b>	<b>618.825</b>	<b>508.345</b>	<b>936.496</b>	<b>1.291.728</b>
Alemania	771.492	163.378	257.366	231.450	277.958
Bélgica	85.839	8.590	3.931	21.885	53.480
Francia	122.431	27.212	29.257	18.548	47.390
Holanda	119.691	18.531	13.536	46.039	36.004
Irlanda	92.428	48.241	8.359	12.905	22.735
Italia	95.758	7.048	20.967	22.338	52.666
Países Nórdicos	694.387	50.719	36.039	382.316	224.497
Reino Unido	927.941	264.875	106.420	122.335	462.171
Otros países	251.779	30.233	32.470	78.884	114.628
<b>TOTAL Residentes en España</b>	<b>264.326</b>	<b>45.059</b>	<b>20.706</b>	<b>84.319</b>	<b>120.930</b>
Abril	Canarias	Lanzarote	Fuerteventura	Gran Canaria	Tenerife
<b>TOTAL</b>	<b>4.459.749</b>	<b>868.016</b>	<b>701.247</b>	<b>1.296.057</b>	<b>1.819.823</b>
<b>TOTAL Residentes en el extranjero</b>	<b>4.079.260</b>	<b>804.696</b>	<b>669.321</b>	<b>1.173.021</b>	<b>1.653.853</b>
Alemania	984.417	201.753	332.710	300.674	339.298
Bélgica	120.134	12.189	5.566	29.811	74.048
Francia	180.776	42.019	43.226	27.449	67.494
Holanda	156.673	24.135	18.241	60.052	47.784
Irlanda	127.298	65.392	11.757	17.454	32.241
Italia	126.652	10.320	26.511	26.921	69.785
Países Nórdicos	794.322	59.159	42.400	441.271	251.140
Reino Unido	1.255.459	351.630	144.280	168.755	618.713
Otros países	333.529	38.099	44.629	100.638	153.352
<b>TOTAL Residentes en España</b>	<b>380.489</b>	<b>63.319</b>	<b>31.925</b>	<b>123.035</b>	<b>165.970</b>
Mayo	Canarias	Lanzarote	Fuerteventura	Gran Canaria	Tenerife
<b>TOTAL</b>	<b>5.393.566</b>	<b>1.057.080</b>	<b>849.835</b>	<b>1.525.264</b>	<b>2.184.683</b>
<b>TOTAL Residentes en el extranjero</b>	<b>4.895.747</b>	<b>970.779</b>	<b>808.632</b>	<b>1.362.360</b>	<b>1.968.453</b>
Alemania	1.171.116	221.850	393.672	356.600	384.965
Bélgica	145.959	14.698	6.808	37.393	88.187
Francia	236.800	57.451	56.713	36.749	85.765
Holanda	196.579	30.096	22.228	74.667	61.918
Irlanda	165.611	84.135	15.068	23.099	43.015
Italia	156.266	13.544	33.315	32.675	84.670
Países Nórdicos	817.655	60.812	43.892	457.815	254.759
Reino Unido	1.594.752	440.917	179.928	223.614	774.741
Otros países	411.009	47.276	57.008	119.752	190.436
<b>TOTAL Residentes en España</b>	<b>497.820</b>	<b>86.301</b>	<b>41.201</b>	<b>162.903</b>	<b>216.229</b>
Junio	Canarias	Lanzarote	Fuerteventura	Gran Canaria	Tenerife
<b>TOTAL</b>	<b>6.325.591</b>	<b>1.252.726</b>	<b>1.005.148</b>	<b>1.746.718</b>	<b>2.543.750</b>
<b>TOTAL Residentes en el extranjero</b>	<b>5.696.753</b>	<b>1.145.436</b>	<b>949.626</b>	<b>1.544.422</b>	<b>2.267.215</b>
Alemania	1.357.359	241.672	462.216	407.401	428.183
Bélgica	170.752	17.395	7.883	44.143	101.873
Francia	271.527	68.533	63.358	42.226	96.758
Holanda	225.646	34.695	25.549	86.094	70.947
Irlanda	216.774	109.902	21.013	28.949	56.756
Italia	188.248	16.996	43.359	37.403	98.915
Países Nórdicos	844.383	61.916	45.977	477.204	258.981
Reino Unido	1.935.033	538.039	212.645	281.587	924.319
Otros países	487.031	56.287	67.626	139.419	230.487
<b>TOTAL Residentes en España</b>	<b>628.839</b>	<b>107.291</b>	<b>55.521</b>	<b>202.296</b>	<b>276.534</b>

**TURISTAS POR ISLA DE DESTINO PRINCIPAL, SEGÚN PAÍS DE ORIGEN, POR MESES. 2015**
**Índice**

Julio	Canarias	Lanzarote	Fuerteventura	Gran Canaria	Tenerife
<b>TOTAL</b>	<b>7.458.502</b>	<b>1.490.557</b>	<b>1.197.075</b>	<b>2.037.758</b>	<b>2.956.934</b>
<b>TOTAL Residentes en el extranjero</b>	<b>6.651.071</b>	<b>1.341.585</b>	<b>1.117.098</b>	<b>1.780.027</b>	<b>2.614.535</b>
Alemania	1.553.116	258.926	536.954	462.499	470.813
Bélgica	208.241	22.158	9.798	56.810	119.046
Francia	323.839	83.758	75.963	52.298	110.508
Holanda	278.395	42.436	29.236	109.227	87.538
Irlanda	263.654	133.238	25.862	35.407	69.303
Italia	220.031	20.308	54.272	43.712	112.512
Países Nórdicos	887.910	65.128	49.926	507.058	265.784
Reino Unido	2.324.700	648.378	253.834	342.905	1.098.892
Otros países	591.185	67.255	81.253	170.115	280.143
<b>TOTAL Residentes en España</b>	<b>807.431</b>	<b>138.972</b>	<b>79.976</b>	<b>257.730</b>	<b>342.398</b>
Agosto	Canarias	Lanzarote	Fuerteventura	Gran Canaria	Tenerife
<b>TOTAL</b>	<b>8.668.519</b>	<b>1.727.655</b>	<b>1.408.251</b>	<b>2.333.757</b>	<b>3.401.828</b>
<b>TOTAL Residentes en el extranjero</b>	<b>7.634.863</b>	<b>1.544.643</b>	<b>1.300.814</b>	<b>2.009.281</b>	<b>2.973.818</b>
Alemania	1.766.840	284.244	616.660	520.125	516.885
Bélgica	239.724	25.654	11.596	65.389	136.270
Francia	392.684	101.463	93.560	65.512	130.747
Holanda	328.960	49.299	32.408	132.459	103.541
Irlanda	303.586	152.776	29.311	40.213	81.395
Italia	272.477	26.202	70.100	51.234	137.051
Países Nórdicos	915.511	67.146	51.715	525.484	271.111
Reino Unido	2.722.170	760.072	299.582	410.701	1.267.768
Otros países	692.911	77.786	95.883	198.169	329.053
<b>TOTAL Residentes en España</b>	<b>1.033.656</b>	<b>183.012</b>	<b>107.437</b>	<b>324.475</b>	<b>428.009</b>
Septiembre	Canarias	Lanzarote	Fuerteventura	Gran Canaria	Tenerife
<b>TOTAL</b>	<b>9.683.981</b>	<b>1.946.787</b>	<b>1.572.585</b>	<b>2.591.408</b>	<b>3.791.413</b>
<b>TOTAL Residentes en el extranjero</b>	<b>8.503.993</b>	<b>1.736.763</b>	<b>1.449.422</b>	<b>2.220.326</b>	<b>3.307.997</b>
Alemania	1.973.885	319.812	683.982	584.172	573.738
Bélgica	267.764	29.013	12.628	73.487	150.963
Francia	428.387	111.210	101.337	70.522	143.955
Holanda	367.279	54.559	35.478	149.564	114.957
Irlanda	340.772	172.266	31.836	46.259	90.478
Italia	304.628	29.270	80.328	57.116	151.584
Países Nórdicos	945.645	68.987	53.855	544.440	278.362
Reino Unido	3.092.923	862.532	341.220	469.841	1.431.634
Otros países	782.710	89.113	108.759	224.933	372.329
<b>TOTAL Residentes en España</b>	<b>1.179.988</b>	<b>210.024</b>	<b>123.163</b>	<b>371.081</b>	<b>483.415</b>
Octubre	Canarias	Lanzarote	Fuerteventura	Gran Canaria	Tenerife
<b>TOTAL</b>	<b>10.930.612</b>	<b>2.188.126</b>	<b>1.773.418</b>	<b>2.935.058</b>	<b>4.256.214</b>
<b>TOTAL Residentes en el extranjero</b>	<b>9.637.207</b>	<b>1.958.086</b>	<b>1.637.902</b>	<b>2.528.513</b>	<b>3.729.059</b>
Alemania	2.223.311	357.480	763.935	661.265	637.878
Bélgica	296.576	31.435	14.422	80.792	167.608
Francia	476.466	123.330	112.146	77.319	162.053
Holanda	415.917	62.612	39.774	169.802	129.852
Irlanda	381.409	191.681	35.930	52.966	100.662
Italia	337.615	33.095	92.244	62.100	164.195
Países Nórdicos	1.094.779	80.428	62.976	637.522	313.396
Reino Unido	3.521.704	975.872	393.531	530.836	1.629.887
Otros países	889.430	102.151	122.946	255.919	423.531
<b>TOTAL Residentes en España</b>	<b>1.293.405</b>	<b>230.040</b>	<b>135.516</b>	<b>406.544</b>	<b>527.154</b>
Noviembre	Canarias	Lanzarote	Fuerteventura	Gran Canaria	Tenerife
<b>TOTAL</b>	<b>12.118.871</b>	<b>2.423.582</b>	<b>1.832.793</b>	<b>3.319.999</b>	<b>4.723.000</b>
<b>TOTAL Residentes en el extranjero</b>	<b>10.731.347</b>	<b>2.178.727</b>	<b>1.790.603</b>	<b>2.883.281</b>	<b>4.153.090</b>
Alemania	2.500.655	412.662	834.473	757.395	726.092
Bélgica	332.165	36.340	15.918	90.085	186.293
Francia	502.973	129.823	116.259	81.996	173.392
Holanda	456.497	70.772	44.317	185.519	142.202
Irlanda	412.631	207.818	38.319	57.213	109.179
Italia	369.644	35.757	100.428	70.536	176.801
Países Nórdicos	1.319.043	95.818	76.420	771.717	375.474
Reino Unido	3.852.870	1.074.477	429.362	583.266	1.792.843
Otros países	984.869	115.258	135.111	285.564	470.818
<b>TOTAL Residentes en España</b>	<b>1.387.524</b>	<b>244.854</b>	<b>142.190</b>	<b>436.716</b>	<b>569.909</b>
Diciembre	Canarias	Lanzarote	Fuerteventura	Gran Canaria	Tenerife
<b>TOTAL</b>	<b>13.301.251</b>	<b>2.640.862</b>	<b>2.101.202</b>	<b>3.717.626</b>	<b>5.195.209</b>
<b>TOTAL Residentes en el extranjero</b>	<b>11.810.542</b>	<b>2.379.206</b>	<b>1.949.911</b>	<b>3.246.280</b>	<b>4.582.813</b>
Alemania	2.751.307	463.046	902.690	861.190	817.212
Bélgica	365.454	39.660	17.688	98.252	205.447
Francia	540.948	140.013	124.236	89.339	186.141
Holanda	502.253	79.274	48.578	204.073	156.924
Irlanda	442.852	222.009	41.280	62.000	117.371
Italia	400.780	38.744	106.400	77.002	192.440
Países Nórdicos	1.549.756	111.470	90.761	910.239	437.945
Reino Unido	4.181.243	1.159.846	471.983	629.479	1.956.090
Otros países	1.075.949	125.141	146.300	314.717	513.247
<b>TOTAL Residentes en España</b>	<b>1.490.710</b>	<b>261.655</b>	<b>151.291</b>	<b>471.344</b>	<b>612.395</b>

**TURISTAS POR ISLA DE DESTINO PRINCIPAL, SEGÚN PAÍS DE ORIGEN, POR MESES. 2016**
**Índice**

<b>Enero</b>	<b>Canarias</b>	<b>Lanzarote</b>	<b>Fuerteventura</b>	<b>Gran Canaria</b>	<b>Tenerife</b>
<b>TOTAL</b>	<b>1.209.008</b>	<b>209.529</b>	<b>182.791</b>	<b>396.418</b>	<b>470.980</b>
<b>TOTAL Residentes en el extranjero</b>	<b>1.108.952</b>	<b>191.820</b>	<b>173.651</b>	<b>364.223</b>	<b>427.879</b>
Alemania	260.551	40.630	82.203	96.462	83.068
Bélgica	31.549	3.275	1.333	8.070	17.268
Francia	38.535	10.050	7.311	6.298	14.729
Holanda	45.808	7.321	4.453	20.541	12.587
Irlanda	33.199	15.149	2.264	5.390	10.222
Italia	38.027	3.045	8.272	8.986	21.972
Países Nórdicos	253.694	18.732	15.725	147.830	70.977
Reino Unido	310.385	82.750	37.423	41.079	149.466
Otros países	97.204	10.869	14.667	29.567	47.591
<b>TOTAL Residentes en España</b>	<b>100.056</b>	<b>17.710</b>	<b>9.140</b>	<b>32.195</b>	<b>43.100</b>
<b>Febrero</b>	<b>Canarias</b>	<b>Lanzarote</b>	<b>Fuerteventura</b>	<b>Gran Canaria</b>	<b>Tenerife</b>
<b>TOTAL</b>	<b>2.424.059</b>	<b>436.150</b>	<b>366.796</b>	<b>750.827</b>	<b>932.462</b>
<b>TOTAL Residentes en el extranjero</b>	<b>2.230.390</b>	<b>400.776</b>	<b>350.078</b>	<b>686.165</b>	<b>852.236</b>
Alemania	504.793	77.071	154.930	174.311	153.018
Bélgica	58.607	6.427	2.725	14.776	32.497
Francia	91.479	26.440	19.001	13.073	32.511
Holanda	95.502	15.990	10.322	37.105	28.806
Irlanda	66.073	31.512	5.343	10.010	18.885
Italia	71.815	5.953	15.168	17.284	38.177
Países Nórdicos	490.539	34.477	35.225	276.748	143.517
Reino Unido	664.906	182.819	79.289	87.254	313.288
Otros países	186.676	20.088	28.075	55.606	91.538
<b>TOTAL Residentes en España</b>	<b>193.669</b>	<b>35.375</b>	<b>16.718</b>	<b>64.662</b>	<b>80.224</b>
<b>Marzo</b>	<b>Canarias</b>	<b>Lanzarote</b>	<b>Fuerteventura</b>	<b>Gran Canaria</b>	<b>Tenerife</b>
<b>TOTAL</b>	<b>3.769.517</b>	<b>699.979</b>	<b>571.710</b>	<b>1.132.991</b>	<b>1.454.675</b>
<b>TOTAL Residentes en el extranjero</b>	<b>3.451.284</b>	<b>644.852</b>	<b>544.029</b>	<b>1.028.025</b>	<b>1.321.408</b>
Alemania	795.570	121.341	237.096	255.987	239.693
Bélgica	90.323	10.169	4.352	22.597	50.845
Francia	136.144	38.751	30.117	19.713	46.750
Holanda	141.582	23.405	15.615	54.529	42.518
Irlanda	105.607	51.533	8.544	16.255	28.912
Italia	107.852	9.458	24.061	24.238	55.618
Países Nórdicos	716.695	49.281	50.944	400.651	214.122
Reino Unido	1.080.373	311.456	132.282	151.595	507.811
Otros países	277.138	29.460	41.018	82.463	135.141
<b>TOTAL Residentes en España</b>	<b>318.233</b>	<b>55.128</b>	<b>27.681</b>	<b>104.966</b>	<b>133.265</b>
<b>Abril</b>	<b>Canarias</b>	<b>Lanzarote</b>	<b>Fuerteventura</b>	<b>Gran Canaria</b>	<b>Tenerife</b>
<b>TOTAL</b>	<b>4.959.260</b>	<b>932.529</b>	<b>760.894</b>	<b>1.444.720</b>	<b>1.932.248</b>
<b>TOTAL Residentes en el extranjero</b>	<b>4.518.958</b>	<b>858.608</b>	<b>724.520</b>	<b>1.296.377</b>	<b>1.746.748</b>
Alemania	1.041.695	158.731	321.154	333.889	309.048
Bélgica	123.567	12.841	5.756	31.934	70.628
Francia	216.255	62.815	45.703	33.739	71.409
Holanda	195.804	33.059	21.540	74.102	60.031
Irlanda	141.843	69.235	11.088	21.720	39.381
Italia	143.823	12.999	32.906	31.255	72.858
Países Nórdicos	803.994	56.760	56.002	449.741	239.891
Reino Unido	1.474.637	412.403	176.404	209.851	696.781
Otros países	377.340	39.769	53.968	110.148	186.724
<b>TOTAL Residentes en España</b>	<b>440.302</b>	<b>73.922</b>	<b>36.374</b>	<b>148.343</b>	<b>185.498</b>
<b>Mayo</b>	<b>Canarias</b>	<b>Lanzarote</b>	<b>Fuerteventura</b>	<b>Gran Canaria</b>	<b>Tenerife</b>
<b>TOTAL</b>	<b>6.026.680</b>	<b>1.141.700</b>	<b>931.281</b>	<b>1.712.065</b>	<b>2.346.754</b>
<b>TOTAL Residentes en el extranjero</b>	<b>5.447.626</b>	<b>1.048.555</b>	<b>885.267</b>	<b>1.513.061</b>	<b>2.099.659</b>
Alemania	1.259.774	186.827	392.616	394.374	361.886
Bélgica	152.596	15.326	7.019	39.927	87.351
Francia	265.643	75.137	58.707	43.188	86.325
Holanda	242.911	41.890	26.758	91.205	74.150
Irlanda	180.140	89.692	13.832	26.558	49.617
Italia	181.144	17.132	42.770	37.840	89.876
Países Nórdicos	830.203	58.926	58.617	466.831	244.322
Reino Unido	1.866.319	513.887	217.421	278.561	873.791
Otros países	468.896	49.743	67.529	134.580	232.346
<b>TOTAL Residentes en España</b>	<b>579.053</b>	<b>93.146</b>	<b>46.014</b>	<b>199.004</b>	<b>247.093</b>
<b>Junio</b>	<b>Canarias</b>	<b>Lanzarote</b>	<b>Fuerteventura</b>	<b>Gran Canaria</b>	<b>Tenerife</b>
<b>TOTAL</b>	<b>7.117.409</b>	<b>1.360.663</b>	<b>1.098.364</b>	<b>1.988.679</b>	<b>2.771.111</b>
<b>TOTAL Residentes en el extranjero</b>	<b>6.391.715</b>	<b>1.244.384</b>	<b>1.039.647</b>	<b>1.739.931</b>	<b>2.460.859</b>
Alemania	1.473.791	208.185	461.463	456.729	419.319
Bélgica	180.901	18.563	8.176	49.356	101.503
Francia	303.112	85.762	68.081	49.292	97.228
Holanda	283.328	49.233	31.574	105.968	86.249
Irlanda	230.546	116.312	17.516	33.942	62.316
Italia	217.121	20.918	54.147	43.718	104.761
Países Nórdicos	861.332	60.911	61.128	488.933	248.993
Reino Unido	2.276.865	625.643	257.283	350.146	1.058.019
Otros países	564.719	58.863	80.281	161.850	282.478
<b>TOTAL Residentes en España</b>	<b>725.693</b>	<b>116.280</b>	<b>58.717</b>	<b>248.748</b>	<b>310.250</b>

**TURISTAS POR ISLA DE DESTINO PRINCIPAL, SEGÚN PAÍS DE ORIGEN, POR MESES. 2016**
**Índice**

Julio	Canarias	Lanzarote	Fuerteventura	Gran Canaria	Tenerife
<b>TOTAL</b>	<b>8.461.715</b>	<b>1.623.677</b>	<b>1.312.475</b>	<b>2.346.495</b>	<b>3.291.389</b>
<b>TOTAL Residentes en el extranjero</b>	<b>7.531.572</b>	<b>1.471.759</b>	<b>1.232.732</b>	<b>2.026.874</b>	<b>2.903.666</b>
Alemania	1.705.919	239.028	536.297	529.651	484.125
Bélgica	226.951	24.011	10.301	62.722	125.950
Francia	367.239	103.878	88.340	59.377	113.572
Holanda	349.988	59.174	38.021	133.537	106.654
Irlanda	281.571	140.753	21.636	42.395	76.453
Italia	259.062	27.043	68.318	50.387	120.580
Países Nórdicos	1.080.236	64.513	65.152	519.995	260.100
Reino Unido	2.426.331	739.802	305.118	427.631	1.275.105
Otros países	694.951	73.564	99.550	201.182	341.135
<b>TOTAL Residentes en España</b>	<b>930.143</b>	<b>151.919</b>	<b>79.743</b>	<b>319.621</b>	<b>387.720</b>
Agosto	Canarias	Lanzarote	Fuerteventura	Gran Canaria	Tenerife
<b>TOTAL</b>	<b>9.802.024</b>	<b>1.892.765</b>	<b>1.517.546</b>	<b>2.698.534</b>	<b>3.796.516</b>
<b>TOTAL Residentes en el extranjero</b>	<b>8.651.989</b>	<b>1.698.379</b>	<b>1.415.048</b>	<b>2.307.943</b>	<b>3.325.837</b>
Alemania	1.935.560	266.177	608.049	597.918	541.735
Bélgica	265.778	28.502	12.072	75.057	145.224
Francia	432.917	119.963	106.104	72.217	132.060
Holanda	418.679	69.255	43.840	162.160	128.366
Irlanda	323.540	163.038	24.533	46.935	88.732
Italia	316.426	35.654	85.754	59.665	143.833
Países Nórdicos	1.112.604	66.224	66.920	544.660	264.115
Reino Unido	2.894.255	864.598	351.933	512.630	1.484.450
Otros países	812.906	84.977	115.844	236.701	397.330
<b>TOTAL Residentes en España</b>	<b>1.150.035</b>	<b>194.387</b>	<b>102.499</b>	<b>390.591</b>	<b>470.676</b>
Septiembre	Canarias	Lanzarote	Fuerteventura	Gran Canaria	Tenerife
<b>TOTAL</b>	<b>10.962.793</b>	<b>2.137.304</b>	<b>1.691.125</b>	<b>3.003.187</b>	<b>4.248.442</b>
<b>TOTAL Residentes en el extranjero</b>	<b>9.651.179</b>	<b>1.914.462</b>	<b>1.573.646</b>	<b>2.558.029</b>	<b>3.711.502</b>
Alemania	2.168.804	301.662	679.813	672.611	604.711
Bélgica	295.174	31.447	13.352	84.737	159.958
Francia	472.333	129.475	115.800	78.590	145.437
Holanda	467.136	75.353	48.591	183.121	143.184
Irlanda	368.002	186.063	27.360	53.681	100.660
Italia	353.087	39.965	96.866	66.442	159.324
Países Nórdicos	1.122.241	68.703	68.717	564.299	270.175
Reino Unido	3.328.459	984.927	392.631	589.096	1.678.518
Otros países	892.895	96.877	130.516	265.451	449.543
<b>TOTAL Residentes en España</b>	<b>1.311.614</b>	<b>222.842</b>	<b>117.480</b>	<b>445.158</b>	<b>536.938</b>
Octubre	Canarias	Lanzarote	Fuerteventura	Gran Canaria	Tenerife
<b>TOTAL</b>	<b>12.353.119</b>	<b>2.415.741</b>	<b>1.909.744</b>	<b>3.410.312</b>	<b>4.757.652</b>
<b>TOTAL Residentes en el extranjero</b>	<b>10.918.875</b>	<b>2.171.105</b>	<b>1.781.387</b>	<b>2.926.331</b>	<b>4.166.344</b>
Alemania	2.460.744	343.290	771.898	773.931	679.584
Bélgica	328.050	35.609	14.967	94.097	176.950
Francia	515.426	141.546	125.404	86.052	159.314
Holanda	529.702	85.372	54.998	209.598	161.458
Irlanda	412.785	209.774	31.120	60.696	111.059
Italia	392.060	44.719	109.530	74.605	173.661
Países Nórdicos	1.167.960	80.015	79.069	661.455	310.833
Reino Unido	3.802.368	1.118.507	444.365	663.938	1.888.366
Otros países	967.467	112.283	150.036	301.957	505.128
<b>TOTAL Residentes en España</b>	<b>1.434.244</b>	<b>244.636</b>	<b>128.358</b>	<b>483.981</b>	<b>591.306</b>
Noviembre	Canarias	Lanzarote	Fuerteventura	Gran Canaria	Tenerife
<b>TOTAL</b>	<b>13.625.709</b>	<b>2.667.680</b>	<b>2.099.011</b>	<b>3.809.388</b>	<b>5.242.639</b>
<b>TOTAL Residentes en el extranjero</b>	<b>12.086.963</b>	<b>2.404.812</b>	<b>1.963.070</b>	<b>3.291.630</b>	<b>4.605.178</b>
Alemania	2.747.723	399.668	858.493	869.902	762.600
Bélgica	360.602	39.371	16.674	103.239	194.380
Francia	542.236	148.341	129.386	92.200	169.776
Holanda	572.231	93.646	59.502	224.709	175.511
Irlanda	447.423	227.048	33.954	66.169	120.120
Italia	428.146	49.991	116.216	83.183	189.385
Países Nórdicos	1.407.216	97.538	94.488	794.880	382.397
Reino Unido	4.167.600	1.222.750	489.149	723.186	2.056.466
Otros países	1.071.473	126.471	165.208	334.159	554.550
<b>TOTAL Residentes en España</b>	<b>1.538.746</b>	<b>262.868</b>	<b>135.941</b>	<b>517.758</b>	<b>637.459</b>
Diciembre	Canarias	Lanzarote	Fuerteventura	Gran Canaria	Tenerife
<b>TOTAL</b>	<b>14.981.113</b>	<b>2.915.727</b>	<b>2.287.650</b>	<b>4.223.679</b>	<b>5.769.992</b>
<b>TOTAL Residentes en el extranjero</b>	<b>13.332.465</b>	<b>2.632.656</b>	<b>2.139.261</b>	<b>3.672.185</b>	<b>5.083.296</b>
Alemania	3.020.296	439.609	932.519	959.211	837.419
Bélgica	395.014	42.685	18.015	111.919	214.690
Francia	583.557	158.943	137.890	100.013	184.820
Holanda	619.675	102.843	64.572	242.927	190.244
Irlanda	482.132	242.521	37.042	72.403	130.085
Italia	470.386	55.514	123.688	92.981	209.528
Países Nórdicos	1.658.095	117.005	108.608	938.608	452.904
Reino Unido	4.584.420	1.334.470	538.407	787.580	2.260.123
Otros países	1.176.577	139.079	178.519	366.541	603.491
<b>TOTAL Residentes en España</b>	<b>1.648.648</b>	<b>283.071</b>	<b>148.389</b>	<b>551.494</b>	<b>686.694</b>

**TURISTAS POR ISLA DE DESTINO PRINCIPAL, SEGÚN PAÍS DE ORIGEN, POR MESES. 2017**
**Índice**

<b>Enero</b>	<b>Canarias</b>	<b>Lanzarote</b>	<b>Fuerteventura</b>	<b>Gran Canaria</b>	<b>Tenerife</b>
<b>TOTAL</b>	<b>1.287.143</b>	<b>248.117</b>	<b>205.490</b>	<b>401.569</b>	<b>537.310</b>
<b>TOTAL Residentes en el extranjero</b>	<b>1.183.394</b>	<b>229.948</b>	<b>195.106</b>	<b>367.051</b>	<b>490.765</b>
Alemania	250.799	51.848	95.524	94.841	95.160
Bélgica	32.719	3.978	1.502	7.942	18.374
Francia	35.722	8.292	7.117	6.461	14.047
Holanda	48.917	9.208	5.487	17.932	13.920
Irlanda	36.541	17.188	3.379	6.480	9.782
Italia	50.891	5.814	10.302	11.483	25.168
Países Nórdicos	253.534	18.258	18.297	129.184	84.356
Reino Unido	352.657	100.516	37.456	56.673	172.074
Otros países	121.614	14.847	16.042	36.056	57.885
<b>TOTAL Residentes en España</b>	<b>103.749</b>	<b>18.169</b>	<b>10.384</b>	<b>34.518</b>	<b>46.545</b>

<b>Febrero</b>	<b>Canarias</b>	<b>Lanzarote</b>	<b>Fuerteventura</b>	<b>Gran Canaria</b>	<b>Tenerife</b>
<b>TOTAL</b>	<b>2.574.724</b>	<b>482.250</b>	<b>386.726</b>	<b>785.742</b>	<b>1.042.842</b>
<b>TOTAL Residentes en el extranjero</b>	<b>2.367.578</b>	<b>447.844</b>	<b>368.667</b>	<b>717.612</b>	<b>949.739</b>
Alemania	489.573	86.448	166.138	169.182	162.902
Bélgica	62.864	7.105	2.602	15.147	37.437
Francia	92.397	24.796	17.484	15.310	34.510
Holanda	100.304	19.956	13.739	35.845	30.941
Irlanda	69.741	33.710	5.948	11.619	18.972
Italia	88.355	10.402	17.015	20.872	43.107
Países Nórdicos	499.147	34.666	34.347	265.360	159.795
Reino Unido	736.185	202.371	80.665	117.120	354.282
Otros países	229.012	28.392	30.730	67.158	107.794
<b>TOTAL Residentes en España</b>	<b>207.146</b>	<b>34.406</b>	<b>18.059</b>	<b>68.130</b>	<b>93.103</b>

<b>Marzo</b>	<b>Canarias</b>	<b>Lanzarote</b>	<b>Fuerteventura</b>	<b>Gran Canaria</b>	<b>Tenerife</b>
<b>TOTAL</b>					
<b>TOTAL Residentes en el extranjero</b>					
Alemania					
Bélgica					
Francia					
Holanda					
Irlanda					
Italia					
Países Nórdicos					
Reino Unido					
Otros países					
<b>TOTAL Residentes en España</b>					

<b>Abril</b>	<b>Canarias</b>	<b>Lanzarote</b>	<b>Fuerteventura</b>	<b>Gran Canaria</b>	<b>Tenerife</b>
<b>TOTAL</b>					
<b>TOTAL Residentes en el extranjero</b>					
Alemania					
Bélgica					
Francia					
Holanda					
Irlanda					
Italia					
Países Nórdicos					
Reino Unido					
Otros países					
<b>TOTAL Residentes en España</b>					

<b>Mayo</b>	<b>Canarias</b>	<b>Lanzarote</b>	<b>Fuerteventura</b>	<b>Gran Canaria</b>	<b>Tenerife</b>
<b>TOTAL</b>					
<b>TOTAL Residentes en el extranjero</b>					
Alemania					
Bélgica					
Francia					
Holanda					
Irlanda					
Italia					
Países Nórdicos					
Reino Unido					
Otros países					
<b>TOTAL Residentes en España</b>					

<b>Junio</b>	<b>Canarias</b>	<b>Lanzarote</b>	<b>Fuerteventura</b>	<b>Gran Canaria</b>	<b>Tenerife</b>
<b>TOTAL</b>					
<b>TOTAL Residentes en el extranjero</b>					
Alemania					
Bélgica					
Francia					
Holanda					
Irlanda					
Italia					
Países Nórdicos					
Reino Unido					
Otros países					
<b>TOTAL Residentes en España</b>					



**TURISTAS POR ISLA DE DESTINO PRINCIPAL, SEGÚN PAÍS DE ORIGEN, POR MESES. 2017**
**Índice**
**Julio** Canarias Lanzarote Fuerteventura Gran Canaria Tenerife
**TOTAL**  
**TOTAL Residentes en el extranjero**  
 Alemania  
 Bélgica  
 Francia  
 Holanda  
 Irlanda  
 Italia  
 Países Nórdicos  
 Reino Unido  
 Otros países  
**TOTAL Residentes en España**
**Agosto** Canarias Lanzarote Fuerteventura Gran Canaria Tenerife
**TOTAL**  
**TOTAL Residentes en el extranjero**  
 Alemania  
 Bélgica  
 Francia  
 Holanda  
 Irlanda  
 Italia  
 Países Nórdicos  
 Reino Unido  
 Otros países  
**TOTAL Residentes en España**
**Septiembre** Canarias Lanzarote Fuerteventura Gran Canaria Tenerife
**TOTAL**  
**TOTAL Residentes en el extranjero**  
 Alemania  
 Bélgica  
 Francia  
 Holanda  
 Irlanda  
 Italia  
 Países Nórdicos  
 Reino Unido  
 Otros países  
**TOTAL Residentes en España**
**Octubre** Canarias Lanzarote Fuerteventura Gran Canaria Tenerife
**TOTAL**  
**TOTAL Residentes en el extranjero**  
 Alemania  
 Bélgica  
 Francia  
 Holanda  
 Irlanda  
 Italia  
 Países Nórdicos  
 Reino Unido  
 Otros países  
**TOTAL Residentes en España**
**Noviembre** Canarias Lanzarote Fuerteventura Gran Canaria Tenerife
**TOTAL**  
**TOTAL Residentes en el extranjero**  
 Alemania  
 Bélgica  
 Francia  
 Holanda  
 Irlanda  
 Italia  
 Países Nórdicos  
 Reino Unido  
 Otros países  
**TOTAL Residentes en España**
**Diciembre** Canarias Lanzarote Fuerteventura Gran Canaria Tenerife
**TOTAL**  
**TOTAL Residentes en el extranjero**  
 Alemania  
 Bélgica  
 Francia  
 Holanda  
 Irlanda  
 Italia  
 Países Nórdicos  
 Reino Unido  
 Otros países  
**TOTAL Residentes en España**

**TURISTAS EN CANARIAS, POR GRUPO DE EDAD.2010.**

Grupos de edad	TOTAL					Índice
	Menor de 15 años	De 15 a 24 años	De 25 a 44 años	De 45 a 64 años	De 65 y más años	
Enero	893.997	146.665	48.215	323.958	323.797	51.362
Febrero	884.642	125.231	48.031	260.867	337.307	113.206
Marzo	987.707	95.261	55.779	277.719	385.085	173.863
Abril	727.702	136.473	53.437	255.992	233.398	48.403
Mayo	692.753	80.690	49.552	266.535	224.055	71.942
Junio	737.521	102.531	70.804	300.296	204.926	58.965
Julio	909.392	162.942	134.537	365.575	229.691	16.647
Agosto	979.827	171.614	114.531	436.991	241.820	14.870
Septiembre	778.436	128.870	95.837	330.812	202.370	20.547
Octubre	973.856	98.167	76.847	399.230	338.349	61.263
Noviembre	957.222	100.611	59.157	337.457	370.490	89.507
Diciembre	908.991	131.707	74.958	329.488	294.415	78.424

**TURISTAS EN CANARIAS, POR GRUPO DE EDAD. 2011.**

Grupos de edad	TOTAL					Índice
	Menor de 15 años	De 15 a 24 años	De 25 a 44 años	De 45 a 64 años	De 65 y más años	
Enero	983.474	119.643	73.556	337.247	357.866	95.162
Febrero	1.016.023	107.261	65.845	291.528	380.833	170.556
Marzo	1.139.725	131.382	62.033	340.302	445.701	160.307
Abril	1.076.271	181.923	86.960	354.109	379.255	74.023
Mayo	772.368	112.958	64.518	291.199	256.932	46.759
Junio	821.604	114.888	92.880	324.330	230.853	58.653
Julio	1.043.388	179.398	172.238	401.347	271.459	18.946
Agosto	1.077.777	202.453	139.932	474.135	246.694	14.564
Septiembre	914.330	135.853	146.906	363.952	240.864	26.756
Octubre	1.092.092	130.517	79.350	406.009	399.659	76.557
Noviembre	1.021.766	155.871	62.900	362.743	378.912	61.341
Diciembre	1.041.506	125.671	86.020	338.929	358.172	132.714

**TURISTAS EN CANARIAS, POR GRUPO DE EDAD. 2012.**

Grupos de edad	TOTAL					Índice
	Menor de 15 años	De 15 a 24 años	De 25 a 44 años	De 45 a 64 años	De 65 y más años	
Enero	1.033.287	126.442	62.801	325.179	412.601	106.264
Febrero	1.029.883	148.366	64.317	280.822	380.046	156.331
Marzo	1.108.322	97.770	55.176	296.506	453.203	205.667
Abril	931.010	149.685	64.768	312.406	321.061	83.090
Mayo	769.095	102.312	52.203	282.319	262.317	69.944
Junio	842.086	122.822	91.982	318.246	259.813	49.222
Julio	1.020.005	166.973	161.721	393.501	275.426	22.384
Agosto	1.050.635	193.220	147.869	439.962	259.311	10.274
Septiembre	911.241	145.990	133.755	381.547	227.773	22.176
Octubre	1.055.540	128.144	76.728	370.983	397.893	81.791
Noviembre	995.553	96.924	53.016	309.830	403.762	132.022
Diciembre	1.021.135	134.868	68.204	340.631	383.006	94.624

**TURISTAS EN CANARIAS, POR GRUPO DE EDAD. 2013.**

Grupos de edad	TOTAL					Índice
	Menor de 15 años	De 15 a 24 años	De 25 a 44 años	De 45 a 64 años	De 65 y más años	
Enero	974.598	130.310	70.727	343.034	346.442	84.085
Febrero	993.285	99.573	59.362	309.963	360.987	163.401
Marzo	1.150.331	127.909	74.961	349.797	440.816	156.850
Abril	898.090	155.981	61.936	330.654	279.193	70.326
Mayo	825.110	109.298	51.444	310.414	265.267	88.696
Junio	851.486	89.987	113.588	347.349	241.785	58.777
Julio	1.030.411	155.540	176.202	428.652	252.988	16.128
Agosto	1.078.556	182.517	138.392	469.861	274.210	15.575
Septiembre	937.317	150.135	141.533	384.576	241.650	19.424
Octubre	1.124.152	137.345	78.536	459.307	382.534	66.431
Noviembre	1.170.492	168.896	62.540	460.490	409.613	68.953
Diciembre	1.153.996	143.437	88.729	415.808	400.836	105.186

**TURISTAS EN CANARIAS, POR GRUPO DE EDAD. 2014.**

Grupos de edad	TOTAL					Índice
	Menor de 15 años	De 15 a 24 años	De 25 a 44 años	De 45 a 64 años	De 65 y más años	
Enero	1.082.369	150.060	76.695	341.943	420.805	92.866
Febrero	1.069.672	107.538	60.029	291.432	406.528	204.145
Marzo	1.211.427	143.478	65.199	340.898	472.568	189.283
Abril	1.080.568	168.183	66.370	370.716	374.634	100.666
Mayo	886.384	117.078	52.808	318.887	309.443	88.169
Junio	902.736	116.749	102.951	340.969	271.470	70.596
Julio	1.100.528	170.174	204.981	429.321	271.282	24.771
Agosto	1.176.393	212.186	158.107	498.360	291.874	15.865
Septiembre	984.295	168.106	143.548	388.939	259.596	24.106
Octubre	1.172.455	203.371	59.873	404.593	416.683	87.936
Noviembre	1.132.574	175.309	61.696	372.941	430.913	91.715
Diciembre	1.125.033	147.059	75.624	359.103	409.236	134.010

**TURISTAS EN CANARIAS, POR GRUPO DE EDAD. 2015.**

Grupos de edad	TOTAL					Índice
	Menor de 15 años	De 15 a 24 años	De 25 a 44 años	De 45 a 64 años	De 65 y más años	
Enero	1.129.254	175.696	74.646	371.941	418.975	87.996
Febrero	1.082.295	127.776	63.653	277.789	409.424	203.653
Marzo	1.214.523	102.104	57.496	320.497	504.857	229.569
Abril	1.033.677	171.961	65.256	328.919	366.721	100.819
Mayo	933.817	124.619	58.310	336.096	327.246	87.547
Junio	932.025	106.782	150.957	353.181	259.162	61.943
Julio	1.132.911	198.962	161.293	441.800	301.669	29.188
Agosto	1.210.017	229.383	153.680	491.263	313.113	22.577
Septiembre	1.015.462	174.036	132.803	390.289	290.069	28.266
Octubre	1.246.631	161.664	82.396	418.861	477.341	106.369
Noviembre	1.188.259	102.717	56.002	322.108	477.630	22.980
Diciembre	1.182.380	198.106	89.717	401.732	391.674	103.152

**TURISTAS EN CANARIAS, POR GRUPO DE EDAD. 2016.**

Grupos de edad	TOTAL					Índice
	Menor de 15 años	De 15 a 24 años	De 25 a 44 años	De 45 a 64 años	De 65 y más años	
Enero	1.209.008	89.414	84.151	359.572	435.905	239.966
Febrero	1.215.051	167.919	74.348	343.836	405.493	223.455
Marzo	1.345.458	102.665	73.015	394.610	498.183	276.986
Abril	1.189.743	130.461	62.220	378.598	398.351	220.114
Mayo	1.067.420	90.169	71.041	371.774	382.309	152.127
Junio	1.090.729	101.344	105.177	388.451	368.464	127.295
Julio	1.344.306	231.072	205.577	454.675	365.006	87.976
Agosto	1.340.309	297.003	160.306	479.813	336.859	66.328
Septiembre	1.160.769	78.763	117.313	420.372	417.257	127.064
Octubre	1.390.326	182.357	92.705	453.189	484.420	177.654
Noviembre	1.272.590	102.588	60.326	403.454	509.270	196.954
Diciembre	1.355.404	172.614	95.537	448.353	425.742	213.157

**TURISTAS EN CANARIAS, POR GRUPO DE EDAD. 2017.**

Grupos de edad	TOTAL					Índice
	Menor de 15 años	De 15 a 24 años	De 25 a 44 años	De 45 a 64 años	De 65 y más años	
Enero	1.287.143	139.657	76.656	383.331	469.305	218.194
Febrero	1.287.581	170.812	71.971	358.375	441.206	245.217
Marzo						
Abril						
Mayo						
Junio						
Julio						
Agosto						
Septiembre						
Octubre						
Noviembre						
Diciembre						

**TURISTAS CANARIAS, POR SEXO DEL TURISTA. 2010. Índice**

Meses	TOTAL	Hombres	Mujeres
Enero	898.972	458.047	435.950
Febrero	884.642	427.602	457.040
Marzo	987.707	485.733	501.974
Abril	727.702	352.741	374.961
Mayo	692.753	338.355	354.398
Junio	737.521	356.221	381.300
Julio	909.392	433.006	476.386
Agosto	979.827	471.379	508.448
Septiembre	778.436	377.556	400.880
Octubre	973.856	479.773	494.083
Noviembre	957.222	460.086	497.136
Diciembre	908.991	447.366	461.624

**TURISTAS CANARIAS, POR SEXO DEL TURISTA. 2011. Índice**

Meses	TOTAL	Hombres	Mujeres
Enero	983.474	486.011	497.464
Febrero	1.016.023	504.731	511.293
Marzo	1.139.725	566.355	573.370
Abril	1.078.271	524.628	551.642
Mayo	772.368	373.900	398.468
Junio	821.604	403.364	418.240
Julio	1.043.388	518.126	525.262
Agosto	1.077.777	531.099	546.678
Septiembre	914.330	449.890	464.441
Octubre	1.092.092	530.859	561.233
Noviembre	1.021.766	501.982	519.784
Diciembre	1.041.506	524.844	516.663

**TURISTAS CANARIAS, POR SEXO DEL TURISTA. 2012. Índice**

Meses	TOTAL	Hombres	Mujeres
Enero	1.033.287	521.838	511.459
Febrero	1.029.883	513.486	516.397
Marzo	1.108.322	552.555	555.768
Abril	931.010	462.339	468.671
Mayo	769.095	377.032	392.063
Junio	842.086	411.577	430.508
Julio	1.020.095	501.405	518.690
Agosto	1.050.635	518.582	534.054
Septiembre	911.241	443.337	467.904
Octubre	1.055.540	524.374	531.166
Noviembre	995.553	495.398	500.156
Diciembre	1.021.135	509.210	511.926

**TURISTAS CANARIAS, POR SEXO DEL TURISTA. 2013. Índice**

Meses	TOTAL	Hombres	Mujeres
Enero	974.598	483.041	491.557
Febrero	993.285	501.541	491.745
Marzo	1.150.331	589.818	560.514
Abril	898.090	436.033	462.057
Mayo	825.110	397.458	427.651
Junio	851.485	410.667	440.818
Julio	1.030.411	508.507	521.904
Agosto	1.078.556	523.190	555.366
Septiembre	937.317	457.905	479.412
Octubre	1.124.152	553.259	570.893
Noviembre	1.170.492	579.958	590.534
Diciembre	1.153.996	576.409	577.587

**TURISTAS CANARIAS, POR SEXO DEL TURISTA. 2014. Índice**

Meses	TOTAL	Hombres	Mujeres
Enero	1.082.369	542.727	539.641
Febrero	1.069.672	539.295	530.377
Marzo	1.211.427	612.234	599.193
Abril	1.080.568	527.362	553.207
Mayo	886.384	437.161	449.224
Junio	902.736	440.940	461.796
Julio	1.100.528	531.952	568.576
Agosto	1.176.393	580.578	595.815
Septiembre	984.295	485.534	498.761
Octubre	1.172.455	576.197	596.259
Noviembre	1.132.574	568.189	564.385
Diciembre	1.125.033	569.507	555.526

**TURISTAS CANARIAS, POR SEXO DEL TURISTA. 2015. Índice**

Meses	TOTAL	Hombres	Mujeres
Enero	1.129.254	560.330	568.924
Febrero	1.082.295	548.447	533.848
Marzo	1.214.523	619.832	594.692
Abril	1.033.677	480.873	552.804
Mayo	933.817	447.232	486.586
Junio	932.025	454.666	477.359
Julio	1.132.911	558.211	574.700
Agosto	1.210.017	596.739	613.279
Septiembre	1.015.462	498.052	517.410
Octubre	1.246.631	610.987	635.644
Noviembre	1.188.259	597.942	590.317
Diciembre	1.182.380	599.721	582.659

**TURISTAS CANARIAS, POR SEXO DEL TURISTA. 2016. Índice**

Meses	TOTAL	Hombres	Mujeres
Enero	1.209.008	598.805	610.203
Febrero	1.215.051	597.531	617.520
Marzo	1.345.458	668.152	677.306
Abril	1.189.743	566.754	622.989
Mayo	1.067.420	511.922	555.498
Junio	1.090.729	528.039	562.690
Julio	1.344.396	646.081	698.315
Agosto	1.340.309	643.039	697.270
Septiembre	1.160.769	561.057	599.712
Octubre	1.390.326	687.047	703.279
Noviembre	1.272.590	628.053	644.537
Diciembre	1.355.404	686.570	668.833

**TURISTAS CANARIAS, POR SEXO DEL TURISTA. 2017. Índice**

Meses	TOTAL	Hombres	Mujeres
Enero	1.287.143	642.832	644.310
Febrero	1.287.581	623.431	664.150
Marzo			
Abril			
Mayo			
Junio			
Julio			
Agosto			
Septiembre			
Octubre			
Noviembre			
Diciembre			

**TURISTAS EN GRAN CANARIA, POR MOTIVOS DE ESTANCIA, 2010.**

Miles de personas		Indicador	
Meses	107.76	Octo. a vacaciones	Trabajo o negocios
Enero	291.867	7.672	2.245
Febrero	281.219	267.470	13.975
Marzo	303.909	285.018	14.518
Abril	199.228	185.168	8.504
Mayo	344.831	176.602	11.992
Junio	384.819	185.854	14.889
Julio	314.194	198.469	11.656
Agosto	238.034	232.092	3.840
Septiembre	193.391	189.211	11.641
Octubre	285.861	287.894	14.533
Noviembre	280.158	273.907	14.388
Diciembre	282.824	284.256	17.880

**TURISTAS EN GRAN CANARIA, POR MOTIVOS DE ESTANCIA, 2011.**

Miles de personas		Indicador	
Meses	107.76	Octo. a vacaciones	Trabajo o negocios
Enero	313.524	344.079	4.211
Febrero	296.121	306.024	10.906
Marzo	315.981	298.919	13.184
Abril	229.307	252.248	10.211
Mayo	199.008	189.873	12.413
Junio	229.814	185.114	16.804
Julio	254.813	227.621	12.182
Agosto	203.071	203.498	2.406
Septiembre	192.480	195.211	2.708
Octubre	294.728	274.101	17.308
Noviembre	306.026	290.448	12.408
Diciembre	328.192	307.880	11.098

**TURISTAS EN GRAN CANARIA, POR MOTIVOS DE ESTANCIA, 2012.**

Miles de personas		Indicador	
Meses	107.76	Octo. a vacaciones	Trabajo o negocios
Enero	318.847	309.814	3.273
Febrero	327.704	314.553	9.448
Marzo	333.548	318.441	11.879
Abril	235.151	224.609	8.577
Mayo	201.108	184.598	13.658
Junio	208.331	189.148	14.833
Julio	253.029	240.894	9.028
Agosto	179.727	204.862	2.683
Septiembre	222.894	211.741	9.044
Octubre	379.454	362.758	13.641
Noviembre	303.108	291.171	8.471
Diciembre	300.377	298.146	15.979

**TURISTAS EN GRAN CANARIA, POR MOTIVOS DE ESTANCIA, 2013.**

Miles de personas		Indicador	
Meses	107.76	Octo. a vacaciones	Trabajo o negocios
Enero	304.818	297.708	3.110
Febrero	305.001	292.097	9.842
Marzo	331.748	316.447	16.447
Abril	214.714	200.074	11.108
Mayo	224.849	197.875	11.134
Junio	208.324	191.095	12.806
Julio	245.861	224.861	8.364
Agosto	285.464	258.209	4.384
Septiembre	236.202	227.853	5.138
Octubre	339.841	321.888	12.810
Noviembre	308.833	281.178	13.031
Diciembre	378.098	362.464	9.364

**TURISTAS EN GRAN CANARIA, POR MOTIVOS DE ESTANCIA, 2014.**

Miles de personas		Indicador	
Meses	107.76	Octo. a vacaciones	Trabajo o negocios
Enero	351.253	343.837	5.041
Febrero	314.861	303.685	8.119
Marzo	374.791	355.283	14.950
Abril	271.195	259.388	7.811
Mayo	218.881	198.508	14.811
Junio	215.293	191.280	19.691
Julio	279.056	266.389	8.508
Agosto	293.214	285.414	5.380
Septiembre	276.781	259.654	9.734
Octubre	312.854	298.752	10.899
Noviembre	346.290	330.698	19.371
Diciembre	367.786	353.286	9.685

**TURISTAS EN GRAN CANARIA, POR MOTIVOS DE ESTANCIA, 2015.**

Miles de personas		Indicador	
Meses	107.76	Octo. a vacaciones	Trabajo o negocios
Enero	396.809	385.822	6.242
Febrero	361.884	351.128	10.932
Marzo	392.921	314.741	19.301
Abril	379.241	344.614	7.304
Mayo	229.207	205.073	18.413
Junio	271.464	251.148	16.586
Julio	291.040	280.014	6.784
Agosto	295.991	285.591	7.146
Septiembre	257.861	248.436	6.393
Octubre	343.860	329.510	10.098
Noviembre	384.841	369.174	8.772
Diciembre	397.827	382.444	5.374

**TURISTAS EN GRAN CANARIA, POR MOTIVOS DE ESTANCIA, 2016.**

Miles de personas		Indicador	
Meses	107.76	Octo. a vacaciones	Trabajo o negocios
Enero	396.414	377.466	8.401
Febrero	354.409	324.881	18.513
Marzo	387.144	354.500	14.857
Abril	311.722	285.709	10.924
Mayo	297.349	259.814	20.964
Junio	278.214	252.019	17.010
Julio	387.814	360.772	10.873
Agosto	392.036	340.869	8.409
Septiembre	304.863	288.807	10.647
Octubre	402.126	388.837	14.885
Noviembre	399.076	379.398	11.846
Diciembre	414.991	397.813	10.619

**TURISTAS EN GRAN CANARIA, POR MOTIVOS DE ESTANCIA, 2017.**

Miles de personas		Indicador	
Meses	107.76	Octo. a vacaciones	Trabajo o negocios
Enero	401.569	378.600	9.936
Febrero	384.173	362.869	16.674
Marzo			
Abril			
Mayo			
Junio			
Julio			
Agosto			
Septiembre			
Octubre			
Noviembre			
Diciembre			

**TURISTAS EN GRAN CANARIA, POR ELECCIÓN DE PAQUETE TURÍSTICO, 2010.**

Meses	TOTAL	Si contratamos paquete turístico	No contratamos paquete turístico
Enero	291.867	200.113	91.754
Febrero	281.219	190.810	90.409
Marzo	303.809	208.472	97.997
Abril	195.298	114.107	81.111
Mayo	194.831	107.005	92.626
Junio	194.939	107.466	77.993
Julio	217.584	138.068	76.110
Agosto	238.034	164.200	93.755
Septiembre	193.789	115.880	78.136
Octubre	406.861	173.804	83.792
Noviembre	280.158	186.990	93.908
Diciembre	392.893	197.483	95.999

**Índice**
**TURISTAS EN GRAN CANARIA, POR ELECCIÓN DE PAQUETE TURÍSTICO, 2011.**

Meses	TOTAL	Si contratamos paquete turístico	No contratamos paquete turístico
Enero	313.524	209.842	103.682
Febrero	295.127	203.883	99.971
Marzo	315.881	217.504	98.477
Abril	209.707	114.480	88.844
Mayo	199.008	108.690	90.516
Junio	209.814	118.301	91.588
Julio	254.815	163.874	91.540
Agosto	283.977	192.486	104.487
Septiembre	204.460	121.795	82.495
Octubre	294.738	186.347	108.391
Noviembre	306.028	217.124	88.314
Diciembre	398.192	214.461	111.592

**Índice**
**TURISTAS EN GRAN CANARIA, POR ELECCIÓN DE PAQUETE TURÍSTICO, 2012.**

Meses	TOTAL	Si contratamos paquete turístico	No contratamos paquete turístico
Enero	316.817	213.778	103.689
Febrero	307.094	203.583	94.811
Marzo	333.548	228.998	104.880
Abril	228.139	128.390	98.724
Mayo	201.108	110.742	90.395
Junio	201.331	122.003	80.138
Julio	243.009	165.889	97.180
Agosto	291.797	197.781	104.978
Septiembre	222.496	138.921	91.505
Octubre	279.844	180.088	98.907
Noviembre	303.108	199.777	103.929
Diciembre	390.377	207.996	114.892

**Índice**
**TURISTAS EN GRAN CANARIA, POR ELECCIÓN DE PAQUETE TURÍSTICO, 2013.**

Meses	TOTAL	Si contratamos paquete turístico	No contratamos paquete turístico
Enero	304.018	208.092	98.188
Febrero	306.001	194.001	108.600
Marzo	337.740	213.079	118.186
Abril	218.715	124.713	91.202
Mayo	202.846	107.281	92.886
Junio	208.324	119.095	89.229
Julio	261.990	168.380	105.698
Agosto	286.864	181.460	109.684
Septiembre	235.929	153.901	89.728
Octubre	319.041	200.884	102.177
Noviembre	388.633	268.796	107.843
Diciembre	375.699	238.819	138.881

**Índice**
**TURISTAS EN GRAN CANARIA, POR ELECCIÓN DE PAQUETE TURÍSTICO, 2014.**

Meses	TOTAL	Si contratamos paquete turístico	No contratamos paquete turístico
Enero	351.253	237.918	113.334
Febrero	318.262	221.421	98.841
Marzo	378.791	260.465	114.997
Abril	271.195	163.909	107.688
Mayo	216.881	119.939	106.292
Junio	218.093	119.894	99.499
Julio	279.099	197.113	121.844
Agosto	293.215	174.487	117.728
Septiembre	236.781	150.966	109.346
Octubre	312.854	201.940	110.914
Noviembre	366.291	248.480	114.830
Diciembre	387.788	250.303	117.484

**Índice**
**TURISTAS EN GRAN CANARIA, POR ELECCIÓN DE PAQUETE TURÍSTICO, 2015.**

Meses	TOTAL	Si contratamos paquete turístico	No contratamos paquete turístico
Enero	399.809	268.382	118.987
Febrero	321.684	208.484	123.190
Marzo	332.923	219.112	113.411
Abril	278.341	160.388	112.653
Mayo	229.207	119.422	109.695
Junio	217.684	120.011	96.441
Julio	291.040	188.437	102.602
Agosto	295.999	178.995	113.348
Septiembre	407.601	260.488	83.883
Octubre	343.660	226.078	108.022
Noviembre	384.941	268.913	118.097
Diciembre	397.827	273.649	123.999

**Índice**
**TURISTAS EN GRAN CANARIA, POR ELECCIÓN DE PAQUETE TURÍSTICO, 2016.**

Meses	TOTAL	Si contratamos paquete turístico	No contratamos paquete turístico
Enero	398.418	263.881	148.650
Febrero	354.409	207.995	146.454
Marzo	369.194	230.880	151.256
Abril	311.729	181.344	133.988
Mayo	287.345	159.241	115.104
Junio	278.814	177.025	99.840
Julio	387.814	269.872	138.003
Agosto	399.036	269.886	128.047
Septiembre	384.893	199.499	105.244
Octubre	487.125	296.499	140.496
Noviembre	399.078	268.201	146.788
Diciembre	414.991	258.387	157.884

**Índice**
**TURISTAS EN GRAN CANARIA, POR ELECCIÓN DE PAQUETE TURÍSTICO, 2017.**

Meses	TOTAL	Si contratamos paquete turístico	No contratamos paquete turístico
Enero	401.669	262.453	159.136
Febrero	384.173	226.386	158.788
Marzo			
Abril			
Mayo			
Junio			
Julio			
Agosto			
Septiembre			
Octubre			
Noviembre			
Diciembre			

**Índice**

**TURISTAS EN GRAN CANARIA. POR TIPO DE ALQUILAMIENTO, 2010**

Mesas	TOTAL	Hoteles o similares	Alquilamiento en alquiler	Alquilamiento en propiedad	Cruceiros	Alquilamiento de familia o amigos y otros establecimientos
Europa	201.887	247.624	98.123	6.397	794	17.870
Europa	381.229	250.884	11.929	5.279	3.078	14.899
México	301.296	263.994	14.877	6.799	1.938	13.680
África	192.269	169.320	7.666	5.014	166	14.527
México	161.611	169.828	6.596	6.504	60	15.801
Japón	184.829	160.034	4.166	4.059	30	15.028
Asia	211.184	192.479	2.794	3.971	20	17.020
Japón	238.024	204.829	3.360	4.607	20	22.199
América	324.029	166.120	8.206	5.126	206	24.410
Oceania	205.041	229.726	6.829	5.207	104	24.724
Noroccidente	201.128	221.665	7.893	5.209	275	18.729
Orientales	280.838	234.829	13.966	7.496	381	17.669

**TURISTAS EN GRAN CANARIA. POR TIPO DE ALQUILAMIENTO, 2011**

Mesas	TOTAL	Hoteles o similares	Alquilamiento en alquiler	Alquilamiento en propiedad	Cruceiros	Alquilamiento de familia o amigos y otros establecimientos
Europa	333.384	271.238	11.292	6.960	70	55.185
Europa	505.153	259.005	10.860	6.225	-	23.465
México	318.981	274.382	13.756	5.815	14.896	17.208
México	380.597	349.026	9.366	8.936	1.296	13.986
África	350.026	172.039	4.253	2.289	70	17.548
México	309.254	183.964	3.888	5.344	60	16.869
Japón	363.021	229.128	7.233	3.108	70	22.665
Asia	314.860	176.228	2.724	2.828	20	27.709
Japón	384.728	267.883	4.523	5.081	60	24.373
Oceania	314.860	271.786	8.029	6.073	1.820	13.828
Noroccidente	306.152	272.833	16.101	6.029	80	18.950

**TURISTAS EN GRAN CANARIA. POR TIPO DE ALQUILAMIENTO, 2012**

Mesas	TOTAL	Hoteles o similares	Alquilamiento en alquiler	Alquilamiento en propiedad	Cruceiros	Alquilamiento de familia o amigos y otros establecimientos
Europa	316.627	263.638	10.207	8.187	700	34.040
Europa	527.989	270.540	8.489	4.914	1.320	13.300
México	334.628	278.884	13.776	5.296	14.896	24.620
México	394.743	345.064	9.726	4.763	1.360	13.860
México	301.109	173.032	3.025	3.741	170	13.120
África	358.311	168.122	3.928	3.128	60	17.899
Japón	353.029	244.085	3.317	2.880	160	20.986
Asia	321.927	228.331	3.793	3.513	20	26.109
América	222.696	184.206	3.362	3.496	361	22.260
Oceania	224.641	293.726	7.496	6.496	161	24.240
Noroccidente	203.126	263.183	8.742	4.108	6.303	24.873
Orientales	203.327	261.281	11.679	8.907	12.897	26.366

**TURISTAS EN GRAN CANARIA. POR TIPO DE ALQUILAMIENTO, 2013**

Mesas	TOTAL	Hoteles o similares	Alquilamiento en alquiler	Alquilamiento en propiedad	Cruceiros	Alquilamiento de familia o amigos y otros establecimientos
Europa	304.213	269.043	7.393	6.064	700	13.856
Europa	520.021	281.024	11.029	4.729	14.001	28.370
México	318.224	269.224	15.098	4.007	4.100	13.209
México	319.224	184.729	6.966	4.490	2.429	18.917
México	304.626	179.427	3.029	4.547	102	17.021
África	308.201	174.207	4.001	6.090	70	12.250
México	301.026	264.886	4.328	6.007	60	16.909
Japón	305.529	221.063	3.313	3.812	6.006	21.110
Asia	316.860	162.085	3.296	3.296	20	27.077
Japón	305.021	269.088	4.006	4.006	14.896	17.208
Oceania	306.021	269.204	6.006	3.880	33.454	22.250
Noroccidente	278.698	274.726	11.021	5.228	41.001	20.986

**TURISTAS EN GRAN CANARIA. POR TIPO DE ALQUILAMIENTO, 2014**

Mesas	TOTAL	Hoteles o similares	Alquilamiento en alquiler	Alquilamiento en propiedad	Cruceiros	Alquilamiento de familia o amigos y otros establecimientos
Europa	301.293	264.396	8.816	4.006	42.438	18.776
Europa	312.292	254.841	8.256	3.994	24.201	18.220
México	324.981	268.204	11.260	3.901	43.901	21.710
México	321.486	249.846	4.692	5.496	6.699	24.450
México	316.481	184.480	8.002	3.288	284	24.620
Japón	315.293	184.044	2.669	2.669	50	25.360
Asia	320.099	248.076	4.007	4.016	20	20.070
Japón	293.225	260.828	4.259	3.085	70	24.990
América	282.881	263.881	3.807	6.006	261	24.198
Oceania	312.884	279.133	7.009	5.361	5.813	24.566
Noroccidente	292.290	299.480	7.699	3.811	23.205	23.205
Orientales	302.796	271.628	8.008	5.212	55.998	27.598

**TURISTAS EN GRAN CANARIA. POR TIPO DE ALQUILAMIENTO, 2015**

Mesas	TOTAL	Hoteles o similares	Alquilamiento en alquiler	Alquilamiento en propiedad	Cruceiros	Alquilamiento de familia o amigos y otros establecimientos
Europa	305.029	260.713	8.960	4.708	37.879	18.371
Europa	521.884	271.381	10.900	3.909	14.006	20.029
México	333.224	264.489	9.966	4.887	13.996	21.136
México	325.881	222.084	6.021	5.120	16.831	19.013
México	229.207	201.027	4.901	2.810	1.929	18.001
África	346.864	189.081	3.806	3.806	60	18.809
Japón	303.086	264.389	4.861	3.401	1.607	21.981
Asia	301.029	259.881	4.000	4.000	60	21.981
América	287.881	277.429	4.100	3.000	14.896	18.838
Oceania	304.881	304.886	5.800	4.300	10.800	19.280
Noroccidente	304.881	304.886	7.800	4.801	38.200	18.800
Orientales	302.427	268.229	4.879	4.854	38.519	18.000

**TURISTAS EN GRAN CANARIA. POR TIPO DE ALQUILAMIENTO, 2016**

Mesas	TOTAL	Hoteles o similares	Alquilamiento en alquiler	Alquilamiento en propiedad	Cruceiros	Alquilamiento de familia o amigos y otros establecimientos
Europa	384.418	300.206	24.902	10.544	27.702	32.914
Europa	514.480	284.029	18.488	8.007	16.000	20.029
México	389.224	288.748	41.153	7.000	16.186	20.024
México	311.029	280.700	30.700	6.519	12.021	13.700
México	387.245	238.219	7.713	2.025	1.831	18.001
África	346.864	189.081	3.806	3.806	60	18.809
Japón	303.086	264.389	4.861	3.401	1.607	21.981
Asia	301.029	259.881	4.000	4.000	60	21.981
América	287.881	277.429	4.100	3.000	14.896	18.838
Oceania	304.881	304.886	5.800	4.300	10.800	19.280
Noroccidente	304.881	304.886	7.800	4.801	38.200	18.800
Orientales	302.427	268.229	4.879	4.854	38.519	18.000

**TURISTAS EN GRAN CANARIA. POR TIPO DE ALQUILAMIENTO, 2017**

Mesas	TOTAL	Hoteles o similares	Alquilamiento en alquiler	Alquilamiento en propiedad	Cruceiros	Alquilamiento de familia o amigos y otros establecimientos
Europa	401.080	297.005	43.445	9.700	43.271	29.600
Europa	368.174	263.873	58.301	9.699	29.897	30.000
México						
México						
México						
África						
África						
África						
Japón						
Japón						
Japón						
América						
América						
América						
Oceania						
Oceania						
Oceania						
Noroccidente						
Noroccidente						
Orientales						
Orientales						

**TURISTAS EN GRAN CANARIA, POR NÚMERO DE PERNOCTACIONES. 2010.**

Meses					Indice
	TOTAL	De 1 a 7 noches	De 8 a 15 noches	De 16 a 31 noches	Más de 31 noches
Enero	291.857	163.757	94.827	32.638	635
Febrero	281.219	175.756	73.864	31.187	413
Marzo	303.809	182.332	86.222	33.478	1.777
Abril	195.298	131.776	50.590	12.123	809
Mayo	194.631	116.550	62.646	14.711	725
Junio	184.839	111.441	64.441	6.826	2.131
Julio	211.194	111.765	89.447	8.276	1.705
Agosto	238.034	109.582	116.403	11.012	1.038
Septiembre	193.789	100.352	83.548	8.432	1.457
Octubre	265.661	167.426	85.429	10.896	1.909
Noviembre	290.158	185.446	86.593	15.454	2.665
Diciembre	282.832	163.868	88.798	21.734	8.432

**TURISTAS EN GRAN CANARIA, POR NÚMERO DE PERNOCTACIONES. 2011.**

Meses					Indice
	TOTAL	De 1 a 7 noches	De 8 a 15 noches	De 16 a 31 noches	Más de 31 noches
Enero	313.524	177.459	109.977	23.743	2.345
Febrero	295.123	180.792	84.442	25.339	4.550
Marzo	315.981	196.894	84.017	23.720	11.351
Abril	269.707	167.033	83.242	13.516	5.916
Mayo	199.006	116.749	68.189	11.480	2.588
Junio	209.914	131.545	68.432	6.952	2.986
Julio	254.813	132.538	110.221	9.275	2.779
Agosto	263.971	113.779	133.861	14.166	2.166
Septiembre	204.460	100.969	93.329	7.774	2.389
Octubre	294.738	173.976	106.859	11.449	2.454
Noviembre	305.508	175.922	101.821	22.858	4.907
Diciembre	326.152	192.206	102.584	23.021	8.341

**TURISTAS EN GRAN CANARIA, POR NÚMERO DE PERNOCTACIONES. 2012.**

Meses					Indice
	TOTAL	De 1 a 7 noches	De 8 a 15 noches	De 16 a 31 noches	Más de 31 noches
Enero	316.847	176.164	113.288	24.354	3.041
Febrero	327.704	207.181	89.653	22.624	8.246
Marzo	333.548	220.441	82.266	19.912	10.929
Abril	235.153	154.508	67.709	8.677	4.260
Mayo	201.108	122.428	67.223	8.648	2.809
Junio	208.331	117.926	80.319	7.274	2.811
Julio	253.029	121.581	120.194	9.375	1.879
Agosto	261.797	117.137	130.106	12.014	2.540
Septiembre	222.496	109.265	101.087	9.830	2.314
Octubre	279.424	174.232	93.366	9.921	1.904
Noviembre	303.106	187.807	93.036	18.665	3.598
Diciembre	320.377	192.068	98.661	21.066	8.583

**TURISTAS EN GRAN CANARIA, POR NÚMERO DE PERNOCTACIONES. 2013.**

Meses					Indice
	TOTAL	De 1 a 7 noches	De 8 a 15 noches	De 16 a 31 noches	Más de 31 noches
Enero	304.218	173.808	102.590	22.262	5.558
Febrero	305.001	188.178	82.075	24.032	10.716
Marzo	331.745	196.593	96.253	24.108	14.791
Abril	216.715	138.668	65.797	6.905	4.346
Mayo	204.846	118.572	73.422	10.832	2.021
Junio	208.324	119.313	77.599	8.089	3.323
Julio	261.990	129.317	119.970	10.308	2.396
Agosto	265.464	115.626	132.809	13.933	3.097
Septiembre	235.529	134.443	87.780	10.262	3.043
Octubre	310.241	202.599	91.648	13.871	2.123
Noviembre	366.633	230.797	110.898	21.518	3.419
Diciembre	375.698	247.508	98.050	21.137	9.003

TURISTAS EN GRAN CANARIA, POR NÚMERO DE PERNOCTACIONES. 2014.					Indice
Meses	TOTAL	De 1 a 7 noches	De 8 a 15 noches	De 16 a 31 noches	Más de 31 noches
Enero	351.253	213.387	100.950	30.015	6.900
Febrero	318.262	205.544	81.914	19.916	10.887
Marzo	374.791	244.175	94.501	22.310	13.805
Abril	271.195	174.141	79.007	11.403	6.644
Mayo	216.481	133.972	70.484	9.543	2.482
Junio	215.293	133.928	72.132	6.624	2.610
Julio	279.056	140.913	122.211	12.903	3.029
Agosto	293.215	133.721	141.810	14.258	3.425
Septiembre	235.781	124.478	95.113	12.398	3.793
Octubre	312.854	185.820	106.542	17.340	3.152
Noviembre	355.290	231.026	98.720	22.551	2.993
Diciembre	367.786	255.477	90.245	14.866	7.199

TURISTAS EN GRAN CANARIA, POR NÚMERO DE PERNOCTACIONES. 2015.					Indice
Meses	TOTAL	De 1 a 7 noches	De 8 a 15 noches	De 16 a 31 noches	Más de 31 noches
Enero	366.609	219.260	120.751	19.510	7.089
Febrero	321.684	218.325	73.841	21.601	7.916
Marzo	332.523	206.428	92.252	20.338	13.505
Abril	275.241	189.853	70.144	8.789	6.475
Mayo	229.207	142.681	73.490	9.200	3.836
Junio	221.454	139.194	71.994	6.983	3.283
Julio	291.040	140.574	134.029	14.378	2.060
Agosto	295.999	129.036	146.743	16.523	3.697
Septiembre	257.651	144.364	101.081	9.075	3.131
Octubre	343.650	220.617	101.918	17.355	3.761
Noviembre	384.941	258.088	96.900	25.389	4.564
Diciembre	397.627	269.823	100.461	19.995	7.348

TURISTAS EN GRAN CANARIA, POR NÚMERO DE PERNOCTACIONES. 2016.					Indice
Meses	TOTAL	De 1 a 7 noches	De 8 a 15 noches	De 16 a 31 noches	Más de 31 noches
Enero	396.418	229.569	135.118	25.235	6.496
Febrero	354.409	217.133	111.607	19.152	6.517
Marzo	382.164	234.975	120.985	19.436	6.767
Abril	311.729	207.040	88.767	10.483	5.438
Mayo	267.345	173.301	83.821	7.276	2.947
Junio	276.614	160.887	102.438	10.694	2.595
Julio	357.814	199.550	143.321	12.779	2.165
Agosto	352.035	180.478	155.348	14.079	2.130
Septiembre	304.653	160.687	130.500	9.504	3.961
Octubre	407.125	264.413	125.049	15.185	2.478
Noviembre	399.076	260.565	117.493	17.584	3.434
Diciembre	414.291	271.206	109.834	23.883	9.368

TURISTAS EN GRAN CANARIA, POR NÚMERO DE PERNOCTACIONES. 2017.					Indice
Meses	TOTAL	De 1 a 7 noches	De 8 a 15 noches	De 16 a 31 noches	Más de 31 noches
Enero	401.569	259.652	110.260	26.205	5.452
Febrero	384.173	257.273	96.328	22.663	7.908
Marzo					
Abril					
Mayo					
Junio					
Julio					
Agosto					
Septiembre					
Octubre					
Noviembre					
Diciembre					



## ENTRADA DE TURISTAS EXTRANJEROS EN GRAN CANARIA POR MESES. FRONTUR.

**Indice**

2010-2017

AÑO	ENE	FEB	MAR	ABR	MAY	JUN	JUL	AGO	SEP	OCT	NOV	DIC	TOTAL	VAR	VAR%
2010	266.194	245.542	273.852	160.223	157.365	146.710	172.542	189.237	160.742	225.280	255.994	246.852	2.500.533		
2011	277.356	272.269	287.996	234.604	161.592	166.899	204.471	209.620	168.112	259.896	278.477	289.289	2.810.581	310.048	12,40%
2012	288.523	303.306	304.355	194.091	162.612	166.712	205.310	197.754	181.678	246.438	276.370	291.283	2.818.432	7.851	0,28%
2013	273.558	277.971	300.324	182.974	167.161	169.793	209.579	203.314	189.888	274.631	339.926	337.964	2.927.083	108.651	3,86%
2014	325.469	294.564	348.748	235.621	169.466	173.717	221.925	227.671	188.585	276.722	322.536	338.751	3.123.775	196.692	6,72%
2015	339.964	295.575	300.957	236.525	189.339	182.062	235.605	229.254	211.045	308.187	354.768	362.999	3.246.280	122.505	3,92%
2016	364.223	321.942	341.860	268.352	216.684	226.870	357.816	352.039	250.086	368.302	365.299	380.555	3.814.028	567.748	17,49%
2017	367.051	350.561													

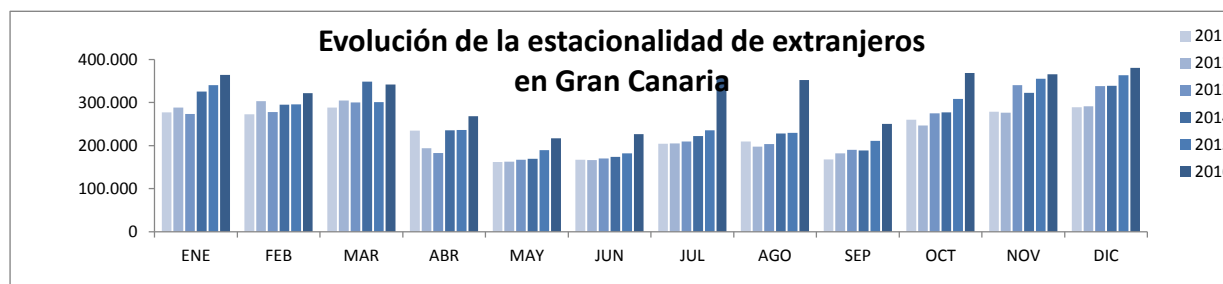

Fuente: FRONTUR

## ENTRADA DE TURISTAS ALEMANES EN GRAN CANARIA POR MESES. FRONTUR.

Indice

2010-2017

AÑO	ENE	FEB	MAR	ABR	MAY	JUN	JUL	AGO	SEP	OCT	NOV	DIC	TOTAL	VAR	VAR%
2010	77.370	64.488	71.718	50.393	49.698	48.652	49.639	51.971	48.225	59.720	70.960	60.774	703.608		
2011	72.364	60.244	66.286	62.574	47.498	52.010	61.948	58.776	53.505	62.689	74.212	71.305	743.411	39.803	5,66%
2012	76.704	85.374	81.290	56.972	49.673	48.829	56.230	55.695	56.635	60.737	70.810	68.018	766.967	23.556	3,17%
2013	66.459	64.200	74.419	45.225	48.312	48.367	51.080	51.855	59.777	70.786	101.181	105.844	787.505	20.538	2,68%
2014	92.607	74.200	99.977	63.705	45.077	48.536	48.940	60.250	55.936	65.761	97.232	102.055	854.276	66.771	8,48%
2015	92.931	66.949	71.570	69.224	55.926	50.801	55.098	57.626	64.047	77.093	96.130	103.795	861.190	6.914	0,81%
2016	96.462	77.849	81.676	77.902	60.485	62.355	72.922	68.267	74.693	101.320	95.971	89.309	959.211	98.021	11,38%
2017	94.841	74.341													

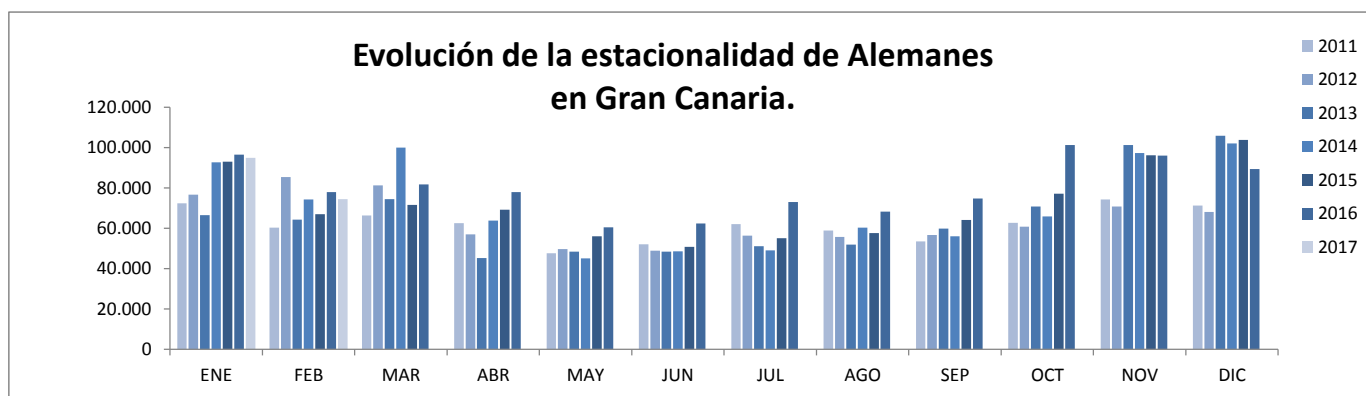

## ENTRADA DE TURISTAS DEL REINO UNIDO EN GRAN CANARIA POR MESES. FRONTUR.

**Indice**

2010-2017

AÑO	ENE	FEB	MAR	ABR	MAY	JUN	JUL	AGO	SEP	OCT	NOV	DIC	TOTAL	VAR	VAR%
2010	29.269	35.814	45.048	36.432	43.386	40.586	45.416	52.792	45.401	44.834	38.721	33.218	490.917		
2011	36.944	43.276	39.043	44.087	46.722	44.587	50.414	55.428	46.881	55.212	34.616	35.811	533.021	42.104	8,58%
2012	32.796	38.826	39.263	43.186	47.775	50.219	50.612	50.368	51.506	49.797	31.533	37.004	522.885	-10.136	-1,90%
2013	26.816	31.845	36.632	38.011	46.906	51.334	55.968	57.196	53.317	49.432	37.283	39.471	524.211	1.326	0,25%
2014	37.418	36.083	50.661	48.474	53.789	53.622	58.082	62.169	55.106	54.728	37.262	39.112	586.506	62.295	11,88%
2015	38.970	35.309	48.056	46.420	54.859	57.973	61.318	67.796	59.140	60.995	52.430	46.213	629.479	42.973	7,33%
2016	41.079	46.175	64.341	58.256	68.710	71.585	77.485	84.999	76.466	74.842	59.248	64.394	787.580	158.101	25,12%
2017	56.673	60.447													

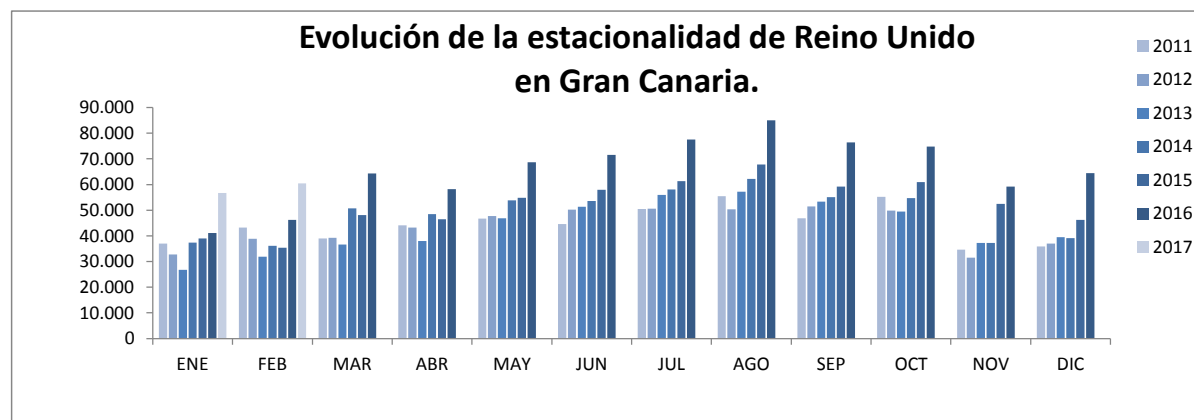

Fuente: FRONTUR

## ENTRADA DE TURISTAS NÓRDICOS EN GRAN CANARIA POR MESES. FRONTUR.

**Indice**

2010-2017

AÑO	ENE	FEB	MAR	ABR	MAY	JUN	JUL	AGO	SEP	OCT	NOV	DIC	TOTAL	VAR	VAR%
2010	110.705	93.675	102.270	33.245	15.559	17.236	15.675	14.410	18.688	64.273	100.179	106.158	692.073		
2011	111.089	110.441	115.700	62.316	14.747	16.866	19.110	17.697	13.743	74.260	117.605	129.506	803.080	111.007	16,04%
2012	115.554	119.392	126.164	40.819	15.324	16.543	21.623	17.475	17.980	74.132	121.208	135.629	821.843	18.763	2,34%
2013	127.803	125.095	133.973	48.921	21.338	22.569	33.326	20.961	22.409	87.335	144.766	133.387	921.883	100.040	12,17%
2014	136.467	128.376	130.168	66.847	17.770	20.277	34.575	19.010	19.577	86.635	132.373	132.986	925.061	3.178	0,34%
2015	139.058	124.429	118.829	58.955	16.544	19.389	29.854	18.426	18.956	93.082	134.195	138.522	910.239	-14.822	-1,60%
2016	147.830	128.918	123.903	49.090	17.090	22.102	31.062	24.665	19.639	97.156	133.425	143.728	938.608	28.369	3,12%
2017	129.184	136.176													

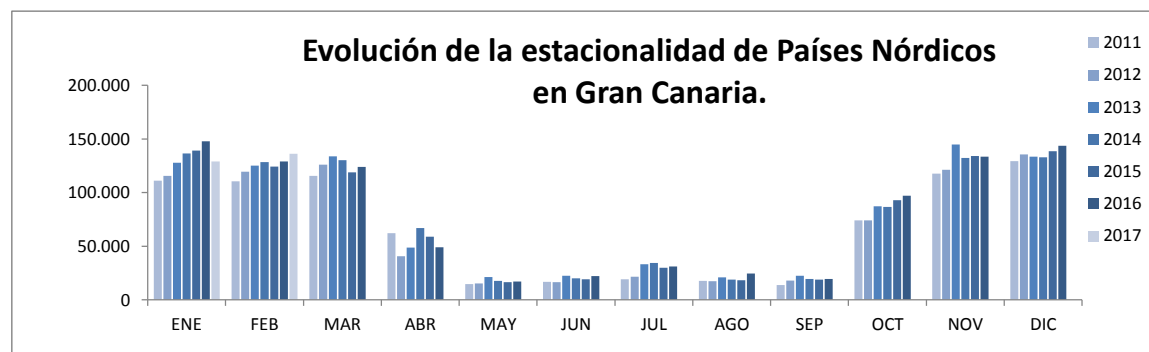

Fuente: FRONTUR

**ENTRADA DE TURISTAS NACIONALES EN GRAN CANARIA POR MESES. FRONTUR.**

**Indice**

**2010-2017**

AÑO	ENE	FEB	MAR	ABR	MAY	JUN	JUL	AGO	SEP	OCT	NOV	DIC	TOTAL	VAR	VAR%
<b>2010</b>	25.663	35.678	29.957	35.074	37.266	38.129	38.652	48.798	33.047	40.381	34.164	35.980	432.789		
<b>2011</b>	36.168	22.854	27.985	35.103	37.414	43.016	50.342	54.351	36.349	34.842	27.031	36.863	442.318	9.529	2,20%
<b>2012</b>	28.324	24.398	29.192	41.062	38.496	41.619	47.719	64.043	40.818	32.986	26.736	29.094	444.487	2.169	0,49%
<b>2013</b>	30.660	27.030	31.422	32.741	37.685	38.531	52.412	62.150	45.641	35.610	26.706	37.734	458.322	13.835	3,11%
<b>2014</b>	25.784	23.698	26.044	35.573	47.015	41.576	57.131	65.544	47.196	36.132	32.754	29.035	467.482	9.160	2,00%
<b>2015</b>	26.645	26.108	31.566	38.716	39.868	39.393	55.434	66.745	46.606	35.463	30.172	34.628	471.344	3.862	0,83%
<b>2016</b>	32.195	32.467	40.304	43.377	50.661	49.744	70.873	70.970	54.567	38.823	33.777	33.736	551.494	80.150	17,00%
<b>2017</b>	34.518	33.612													

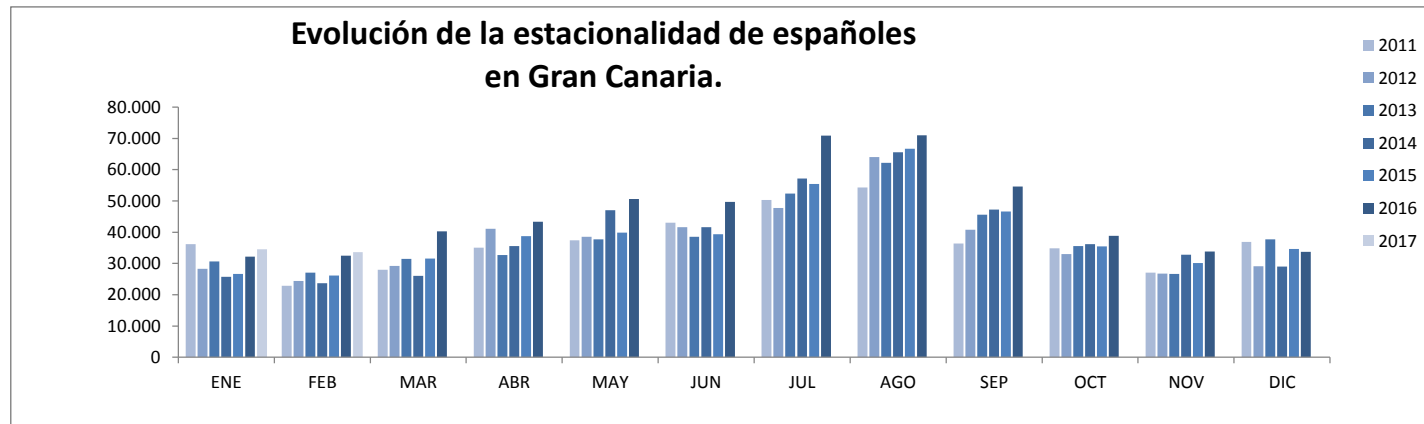

Fuente: FRONTUR