

## Kültür ve Turizm Bakanlıđından:

### KARABÜK KÜLTÜR VARLIKLARINI KORUMA BÖLGE KURULU KARAR

67.05/404

Toplantı Tarihi ve No : 02/06/2017 - 230

TOPLANTI YERİ

Karar Tarihi ve No : 02/06/2017 - 3694

SAFRANBOLU

Zonguldak İli, Eređli İlçesi, Alacabük Köyü, 123 ada 1 parselde yer alan İnönü Mađarasının 1. derece arkeolojik sit alanı olarak tescil edilmesi talebini konu alan Kdz.Eređli Kaymakamlığı, Müze Müdürlüđünün 14/04/2017 gün ve 208 sayılı yazısı, Maden İşleri Genel Müdürlüđü'nün 24/04/2017 gün ve E.413249 sayılı görüş yazısı ve konu hakkında Karabük Kültür Varlıklarını Koruma Bölge Kurulu Müdürlüđü uzmanlarının 30/05/2017 gün ve 484 sayılı rapor formu okundu, ekleri incelendi, yapılan görüşmeler sonunda;

Kdz. Eređli Müze Müdürlüđü'nün 13/03/2017 gün ve 53 sayılı raporu doğrultusunda Zonguldak İli, Eređli İlçesi, Alacabük Köyü, İnönü Mađarasının yer aldığı 123 ada 1 parselin kararımız eki 1/5000 ölçekli haritada işaretlendiđi şekliyle 1. derece arkeolojik sit alanı olarak tescil edilmesine, hazırlanan tescil fişinin uygun olduđuna, 123 ada 1 parselin tapu kütüđünün beyanlar hanesine "Bir bölümü 1. derece arkeolojik sit alanıdır." şeklinde şerh konulmasına,

1. derece arkeolojik sit alanı olarak belirlenen alanda gerçekleştirilecek her türlü uygulamanın yürürlükte bulunan ilke kararları ve mevzuat hükümleri doğrultusunda yürütülmesi gerektiđine, 2863 Sayılı Kültür ve Tabiat Varlıklarını Koruma Kanunu uyarınca, arkeolojik sit alanlarına ilişkin yürürlükteki ilke kararlarında yer alan hususların geçiş dönemi yapılanma koşulları olarak belirlenmesine karar verildi.



**KARABÜK KÜLTÜR VARLIKLARINI  
KORUMA BÖLGE KURULU  
KARAR**

74.02/16

Toplantı Tarihi ve No : 31/05/2017 - 228

TOPLANTI YERİ

Karar Tarihi ve No : 31/05/2017 - 3655

SAFRANBOLU

Bartın İli, Kurucaşile İlçesi, Ovatekkeönü Köyü, 101 adanın bir kısmının Amasra Müze Müdürlüğüne yapılan kurtarma kazısı sonucu 1. ve 3. derece arkeolojik sit alanı olarak tescil edilmesi talebini konu alan Amasra Kaymakamlığı, Müze Müdürlüğü'nün 02/03/2017 gün ve 153 sayılı yazısı, konu hakkında Karabük Kültür Varlıklarını Koruma Bölge Kurulu Müdürlüğü uzmanlarının 30/05/2017 gün ve 483 sayılı rapor formu okundu, ekleri incelendi, yapılan görüşmeler sonunda;

Amasra Müze Müdürlüğü'nün 01/07/2014 gün ve 67 sayılı ve 23/02/2017 gün ve 12 sayılı raporlarından Bartın İli, Kurucaşile İlçesi, Ovatekkeönü Köyü tapuda 101 adada yer alan liman ve liman geri sahasında yat ve çekek yeri inşaatı çalışmaları sırasında rastlanılan kültür varlıkları nedeniyle Amasra Müze Müdürlüğüne kurtarma kazısı yapıldığının, yapılan kazı sonucunda rastlanılan arkeolojik buluntular nedeniyle alanın 1/2000 ölçekli harita işaretlendiği şekilde 1. ve 3. derece arkeolojik sit alanı olarak tescil edilmesinin önerildiğinin anlaşıldığına,

Amasra Müze Müdürlüğü'nün söz konusu raporları doğrultusunda Bartın İli, Kurucaşile İlçesi, Ovatekkeönü Köyü, 101 adanın kararımız eki 1/2000 ölçekli haritada gösterildiği şekliyle 1. ve 3. derece arkeolojik sit alanı olarak tescil edilmesine ve tescil fişinin uygun olduğuna, sit alanında kalan ve kararımız eki harita listelenen parsellere ilgili tapu müdürlüğüne gerekli serhlerin verilmesine,

1. ve 3. derece arkeolojik sit alanı olarak belirlenen alanda gerçekleştirilecek her türlü uygulamanın yürürlükte bulunan ilke kararları ve mevzuat hükümleri doğrultusunda yürütülmesi gerektiğine, 2863 Sayılı Kültür ve Tabiat Varlıklarını Koruma Kanunu uyarınca, arkeolojik sit alanlarına ilişkin yürürlükteki ilke kararlarında yer alan hususların geçiş dönemi yapılanma koşulları olarak belirlenmesine karar verildi.



## Kültür ve Turizm Bakanlıđından:

### ESKİŐEHİR KÜLTÜR VARLIKLARINI KORUMA BÖLGE KURULU KARAR

03.03.2

Toplantı Tarihi ve No : 20.10.2016 - 209

Karar Tarihi ve No : 20.10.2016 - 4493

TOPLANTI YERİ

ESKİŐEHİR

Afyonkarahisar İli, Dazkırı İlçesi, Kızılören Köyü'nde ve tapunun 3 pafta, 4792 parselinde kayıtlı tescilli Kızılören Köyü Camii'nin iç beden duvarları sıvalarında dökülmeler olduğundan restorasyona ihtiyacını konu alan Dazkırı Kaymakamlığının (Yazı İşleri Müdürlüğü) 26.05.2016 tarih ve 18209165.250- E.569 sayılı yazısı, Kütahya Vakıflar Bölge Müdürlüğünün 21.07.2016 tarih ve 35030805-050.99-2218 sayılı yazısı ile Koruma Bölge Kurulu Müdürlüğü uzmanlarının 17.10.2016 tarih ve 9134 sayılı raporu ve 17.10.2016 tarih ve 9135 sayılı dosya inceleme raporu okundu, ekleri incelendi, yapılan görüşmeler sonunda;

Afyonkarahisar İli, Dazkırı İlçesi, Kızılören Köyü'nde ve tapunun 3 pafta, 4792 parselinde kayıtlı Konya Kültür ve Tabiat Varlıklarını Koruma Bölge Kurulunun 07.12.1988 tarih ve 62 sayılı Kararı ile I. (Bir) Grup Korunması Gerekli Taşınmaz Kültür Varlığı olarak tescilli Kızılören Köyü Camii'nin kalem işi süslemeleri bakımından bölgesinde önemli camilerden olduğu anlaşıldığından; söz konusu kalem işlerine ilişkin rölöve ve müdahale paftalarının hazırlanmasına; bununla beraber bahsi geçen caminin onarımına ilişkin ise rölöve, restitüsyon ve restorasyon projelerinin hazırlanarak Kurulumuza iletilmesine; ayrıca ekli krokide belirtildiği şekliyle korunma alanını sınırlarının uygun olduğuna; söz konusu camide ve korunma alanı sınırları içinde Kurulumuzdan izinsiz herhangi bir fiziki ve inşai müdahalede bulunulmamasına karar verildi.





## Kültür ve Turizm Bakanlıđından:

### SAMSUN KÜLTÜR VARLIKLARINI KORUMA BÖLGE KURULU KARAR

57.02/346

Toplantı Tarihi ve No : 26.05.2017 - 184

TOPLANTI YERİ

Karar Tarihi ve No : 26.05.2017 - 4456

SİNOP

Sinop İli, Boyabat İlçesi, Koçak Köyü, Yörükderesi Mahallesi sınırları içerisinde 134 ada, 1, 2 parseller ile tapulama harici alan içerisinde Sinop Müze Müdürlüğü uzmanlarınca tespit edilen Antik Dönem yerleşim alanının III. Derece arkeolojik sit alanı olarak tescil edilmesine yönelik Sinop Valiliğı İl Kültür ve Turizm Müdürlüğü'nün 17.02.2017 gün ve 1543 sayılı yazısı, kurum görüşlerinin iletildiğı, Sinop Valiliğı İl Özel İdaresi Kültür ve Sosyal İşler Müdürlüğü'nün 20.03.2017 gün ve 3098 sayılı, Karayolları 7.Bölge Müdürlüğü'nün 27.03.2017 tarih ve 88835 sayılı, Sinop Valiliğı Çevre ve Şehircilik İl Müdürlüğü'nün 16.03.2017 tarih ve 868 sayılı, Devlet Su İşleri 7. Bölge Müdürlüğü'nün 19.04.2017 tarih ve 265990 sayılı, Enerji ve Tabii Kaynakları Bakanlığı Maden İşleri Genel Müdürlüğü'nün 25.04.2017 tarih ve 440164 sayılı, yazıları, Samsun Kültür Varlıklarını Koruma Bölge Kurulu Müdürlüğü uzmanının 17.05.2017 tarih ve 236 sayılı dosya inceleme değerlendirme raporu okundu, ekleri ve ilgili dosyası incelendi, yapılan görüşmeler sonunda;

Sinop İli, Boyabat İlçesi, Koçak Köyü, Yörükderesi Mahallesi sınırları içerisinde 134 ada, 1,2 parseller ile tapulama harici alan içerisinde Sinop Müze Müdürlüğü uzmanlarınca tespit edilen Antik Dönem yerleşim alanının ekli kadastral haritada sit sınırları işaretlendiğı şekilde 3386 ve 5226 sayılı yasalar ile değışik 2863 sayılı yasa kapsamında III. derece arkeolojik sit alanı olarak tescil edilmesine, tapu kütüğü'nün beyanlar hanesine III. derece arkeolojik sit alanı şerhi konulmasına,

III. derece Arkeolojik Sit Alanında koruma amaçlı imar planı yapılmıncaya kadar Koruma - Kullanma Şartları olarak, Kültür ve Tabiat Varlıklarını Koruma Yüksek Kurulu'nun 5.11.1999 gün ve 658 sayılı ilke kararındaki III. derece arkeolojik sit alanlarına ilişkin hükümlerin geçerli olduğuna karar verildi

# DÜZEN MEVKİİ ANTIK YERLEŞİM ALANI

İl	SINOP
İlçesi	BOYABAT
Köy-Mah	KOÇAK
Ada/Parsel No	125-

SINOP İL KÜLTÜR TURİZM MÜDÜRLÜĞÜ

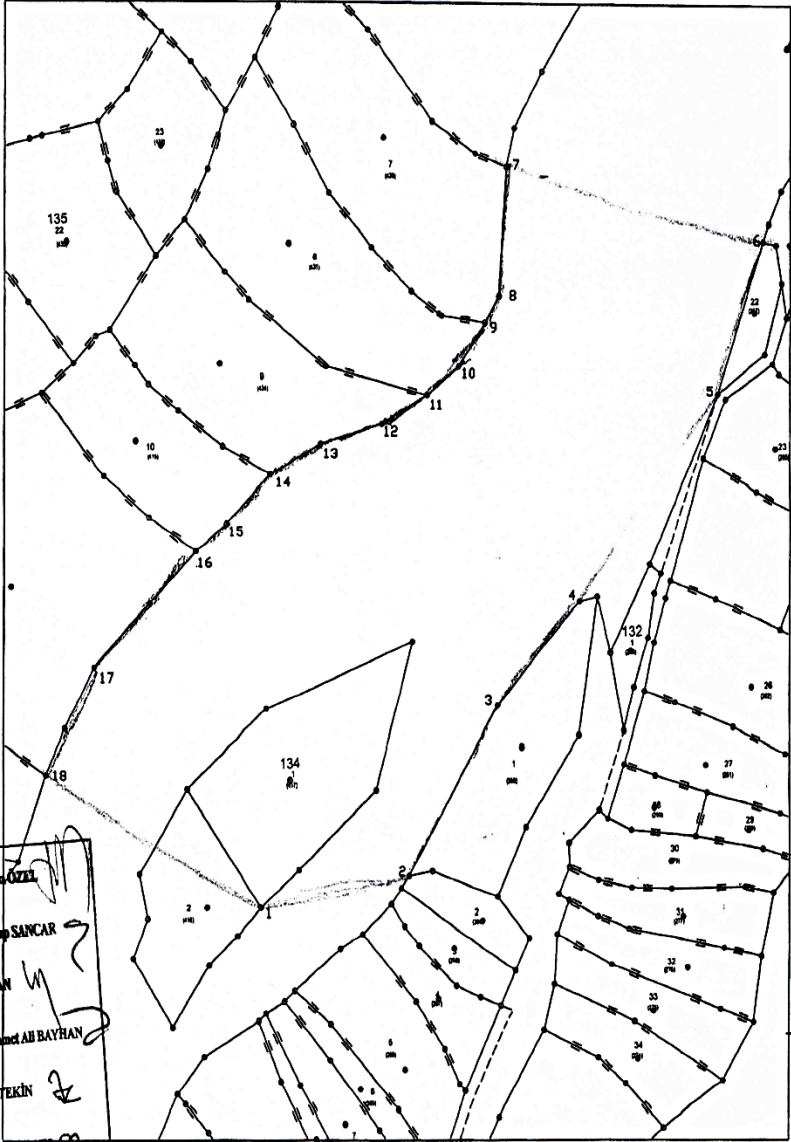

İbrahim HADİ ÖZEL  
Doç. Dr. Cem SANCAR  
Murat ASLAN  
Prof. Dr. Ahmet AB BAYHAN  
Ahmet ERTEKİN  
Mustafa KURTULDUŞ  
Ufuk BOŞ  
Temel

Ali Rıza ENMAS  
Kontrol Memuru

**UYGUN BULUNDU**  
Samsun Kültür Varlıklarını  
Koruma Bölge Kurulu  
26.05.2017 gün ve 4456.....  
sayılı karar ekidir.



ED50\_33\_6

NoktaNo	Y	X
1	635,951.087	4,608,446.461
2	636,019.130	4,608,459.684
3	636,059.749	4,608,527.662
4	636,096.500	4,608,569.492
5	636,159.538	4,608,652.462
6	636,180.550	4,608,714.187
7	636,063.129	4,608,742.870
8	636,059.850	4,608,691.268
9	636,053.531	4,608,680.377
10	636,041.423	4,608,662.835
11	636,027.018	4,608,651.287
12	636,007.659	4,608,640.858
13	635,977.742	4,608,632.267
14	635,954.695	4,608,619.979
15	635,934.905	4,608,600.063
16	635,921.258	4,608,589.379
17	635,875.118	4,608,542.042
18	635,852.988	4,608,499.503

**UYGUN BULUNDU**Samsun Kültür Varlıklarını  
Koruma Bölge Kurulu26.05.2019 gün ve .....4456....  
sayılı karar ektir.

Ali Rıza ELMAS

İbrahim Hakkı ÖZEL	
Doç. Dr. Cenap SANCAR	
Murat ASLAN	
Prof. Dr. Ahmet Ali BAYHAN	
Ahmet ERTEKİN	
Mustafa KURTULUŞ	
Ufuk HOŞ	
Temsilci Üye	

## Kültür ve Turizm Bakanlıđından:

### SAMSUN KÜLTÜR VARLIKLARINI KORUMA BÖLGE KURULU KARAR

55.11/273

Toplantı Tarihi ve No : 24.05.2017 - 182

Karar Tarihi ve No : 24.05.2017 - 4407

TOPLANTI YERİ

SAMSUN

Samsun ili, Vezirköprü İlçesi, Bahçekonak Mahallesi 3004, 1093 nolu parsellerde yer alan Tümüls'ün tescil deęerlendirmesine ilişkin, Samsun Valilięi İl Kültür ve Turizm Müdürlüęünün 06.04.2017 gün ve 825 sayılı yazısı, Kurum görüşlerinin iletildięi Samsun Valilięi Çevre ve Şehircilik İl Müdürlüęünün 19.12.2016 tarih ve 8810 sayılı, Vezirköprü Belediyesi Başkanlıęı İmar ve Şehircilik Müdürlüęünün 19.12.2016 tarih ve 7977 sayılı, Karayolları 7. Bölge Müdürlüęünün 20.12.2016 tarih ve 302669 sayılı, Samsun Büyükşehir Belediye Başkanlıęı İmar ve Şehircilik Müdürlüęünün 02.01.2017 tarih ve 11 sayılı, Enerji ve Tabii Kaynakları Bakanlıęı Maden İşleri Genel Müdürlüęünün 29.12.2016 tarih ve 444288 sayılı, DSİ.7.Bölge Müdürlüęünün 27.01.2017 tarih ve 62632 sayılı yazıları, Samsun Kültür Varlıklarını Koruma Bölge Kurulu uzmanının 17.05.2017 gün ve 235 sayılı dosya inceleme raporu okundu, ekleri ve ilgili dosyası incelendi, yapılan görüşmeler sonunda;

Samsun ili, Vezirköprü İlçesi, Bahçekonak Mahallesi 3004, 1093 nolu parsellerde yer alan Tümüls'ün 2863 sayılı yasanın 6.maddesi kapsamında kalan yerlerden olduęundan "I. derece arkeolojik sit alanı" olarak tesciline, sit sınırının ekli kadastral haritada işaretlendięi şekilde ve belirtilen koordinatlar doğrultusunda kabul edilmesine, sit sınırı içinde kalan parsellerin tapu kütüęünün beyanlar hanesine "I. derece arkeolojik sit alanı" olduęuna dair şerh konulmasına, I. derece arkeolojik sit alanında koruma amaçlı imar planı yapılmaya kadar Koruma-Kullanma şartları olarak Kültür ve Tabiat Varlıklarını Koruma Yüksek Kurulunun 05.11.1999 gün ve 658 sayılı ilke kararındaki I. derece arkeolojik sit alanlarına ilişkin maddelerin geçerli olduęuna, karar verildi.

İli : SAMSUN  
İlçesi : Vezirköprü  
Mahalle : Bahçekonak  
Ada No : -  
Parsel No : 3004 - 1093

BAHÇEKONAK İKİZTEPE 2 TÖMÜLÜSÜ

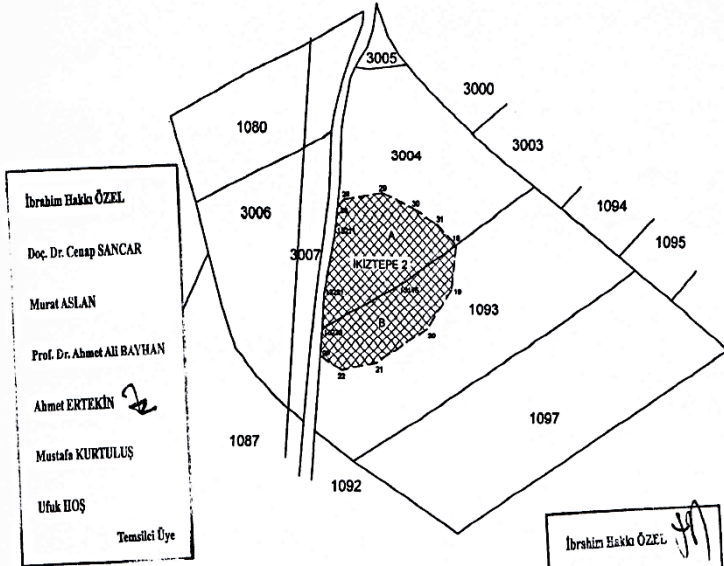

İbrahim Hakkı ÖZEL  
Doç. Dr. Cenap SANCAR  
Murat ASLAN  
Prof. Dr. Ahmet Ali BAYHAN  
Ahmet ERTEKİN  
Mustafa KURTULUŞ  
Ufuk HİOŞ  
Temsilci Üye

İbrahim Hakkı ÖZEL  
Doç. Dr. Cenap SANCAR  
Murat ASLAN  
Prof. Dr. Ahmet Ali BAYHAN  
Ahmet ERTEKİN  
Mustafa KURTULUŞ  
Ufuk HİOŞ  
Temsilci Üye



1. DERECE SİT ALANI

ED50 KOORDİNATLAR

NoktaNo	Y	X
18	463586.05	4555272.53
19	463584.24	4555255.87
20	463574.42	4555241.27
21	463554.24	4555228.81
22	463538.82	4555225.69
23	463530.92	4555230.61
26	463537.71	4555295.72
28	463940.39	4556288.01
29	463555.90	4555291.14
30	463568.60	4555285.63
31	483578.09	4555270.87
13115	463563.97	4555257.95
13211	463536.91	4555278.06
13231	463532.29	4555294.00
13233	463531.78	4555241.31

ITRF KOORDİNATLAR

NoktaNo	Y	X
18	463585.64	4555088.40
19	463583.83	4555071.74
20	463554.01	4555057.13
21	463533.82	4555044.47
22	463519.41	4555041.56
23	463510.51	4555046.46
26	463517.30	4555101.59
28	463519.98	4555104.47
29	463535.49	4555107.00
30	463548.19	4555101.39
31	463567.68	4555095.73
13115	463543.58	4555073.81
13211	463516.50	4555093.93
13231	463511.87	4555089.87
13233	463511.35	4555057.17

UYGUN BULUNDU

Samsun Kültür Varlıklarını  
Koruma Bölge Kurulu

24.05.2017 gün ve 4407  
sayılı karar ekidir.



Tarafımızdan hazırlanmıştır. 15.11.2016

Mehmet EMEC  
Kadastral Teknik Şefi

Selkan ARAYDIN  
Koruma Mektupçüsü

Çorum İli, Sungurlu İlçesi, Büyükcinesu Mahallesi, Budaközü Mevkii sınırları içerisinde "Delice - Çorum Demiryolu" kapsamında yapılan inceleme esnasında tespit edilen Büyükcinesu Höyük'ün, I. Derece Arkeolojik Sit alanı olarak tescil önerisinin Ankara II Numaralı Kültür Varlıklarını Koruma Bölge Kurulunda değerlendirilebilmesi için hazırlanan Müdürlüğümüzün 15.02.2017 tarih ve 702 sayılı inceleme raporu, 2863 sayılı yasanın 7. Maddesi ile 13.3.2012 gün ve 28232 sayılı Resmî Gazetede yayımlanarak yürürlüğe giren Korunması Gerekli Taşınmaz Kültür Varlıklarının ve Sitlerin Tespit ve Tescili Hakkında Yönetmeliğin 6. Maddesi gereğince 45 (kırk beş) gün içinde Kurum görüşlerinin Müdürlüğümüze iletilmesi hususundaki Ankara II Numaralı Kültür Varlıklarını Koruma Bölge Kurulu Müdürlüğünün 15.02.2017 tarih ve 250 sayılı yazısı, 05.04.2017 tarih ve 563 sayılı dağıtım gerekli yerlere yapılan yazısı, anılan yazıya cevaben alınan kurum görüşleri; Orman Genel Müdürlüğü, Amasya Orman Bölge Müdürlüğü, Çorum Osman İşletme Müdürlüğünün, 01.03.2017 tarih ve E.416745 sayılı yazısı, Ulaştırma Denizcilik ve Haberleşme Bakanlığı, Alt Yapı Yatırımları Genel Müdürlüğünün 09.03.2017 tarih ve 20486 sayılı yazısı, Orman ve Su İşleri Bakanlığı, Devlet Su İşleri Genel Müdürlüğü 5. Bölge Müdürlüğünün 09.12.2016 tarih ve 824084 sayılı yazısı, Sungurlu Belediye Başkanlığı, İmar ve Şehircilik Müdürlüğünün 23.02.2017 tarih ve 678 sayılı yazısı, İller Bankası Anonim Şirketi, Mekansal Planlama Dairesi Başkanlığının 23.02.2017 tarih ve E.5312 sayılı yazısı, Çevre ve Şehircilik Bakanlığı, Tabiat Varlıklarını Koruma Genel Müdürlüğünün 11.04.2017 tarih ve E.4022 sayılı yazısı, Ankara Valiliği, Çevre ve Şehircilik İl Müdürlüğünün 19.04.2017 tarih ve 73209981 sayılı yazısı, Karayolları Genel Müdürlüğü, 7. Bölge Müdürlüğünün 14.04.2017 tarih ve E.112124 sayılı yazısı, Ankara II Numaralı Kültür Varlıklarını Koruma Bölge Kurulu Müdürlüğü uzmanlarınca hazırlanan 01.06.2017 tarih ve 2333 sayılı dosya inceleme raporu okundu dosyası incelendi, yapılan görüşmeler sonucunda;

Çorum İli, Sungurlu İlçesi, Büyükcinesu Mahallesi, Budaközü Mevkii sınırları içerisinde "Delice - Çorum Demiryolu" kapsamında yapılan inceleme esnasında tespit edilen Büyükcinesu Höyüğün, I. Derece Arkeolojik Sit alanı olarak tescil edilmesinin uygun olduğuna, kararımız eki I.Derece Arkeolojik Sit Sınırlarının işaretlendiği 1/25000 ölçekli koordinatlı paftanın, kadastro krokisinin ve tescil fişinin onaylanmasına, Kültür ve Tabiat Varlıklarını Koruma Yüksek Kurulu'nun 05.11.1999 tarih ve 658 sayılı İlke kararının I. Maddesindeki I. Derece Arkeolojik Sit alanlarına ilişkin hususların koruma ve kullanma koşulları olarak belirlenmesine, kararımız eki 1/25000 ölçekli koordinatlı pafta doğrultusunda söz konusu höyük dikkate alınarak "Delice-Çorum Demiryolu" hat güzergahının revize edilmesi gerektiğine karar verildi.



1/25 000

PAFTA: H32-C2

İLİ: ÇORUM  
İLÇESİ: SUNGURLU  
KOY/MAH.: BÜYÜKİNCESU  
MEVKİİ: BUDAKÖZÜ  
SIT ADI: BÜYÜKİNCESU HÖYÜĞÜ  
DERECESİ: I. DERECE ARK. SIT

KOORDİNATLAR  
KOORD. SİST. ED50 - 6 DERECE

N.NO	Y	X
2	024898.502	446100.315
3	024925.098	446099.112
4	024943.442	446098.895
5	024952.744	446097.890
6	024963.673	446093.707
7	024964.688	446028.740
8	024965.693	446019.833
9	024967.330	446021.710
10	024948.334	446190.827
11	024927.252	446189.362
12	024911.151	446183.745
13	024900.727	446176.051
14	024892.785	446165.176
15	024887.919	446171.430
16	024883.212	446177.888
17	024878.351	446180.397
18	024871.703	446090.907
19	024868.604	446010.845
20	024865.727	446020.820
21	024861.908	446014.450
22	024861.521	446042.738
23	024860.880	446054.907
24	024858.618	446061.147
25	024860.280	446068.220
26	024865.828	446073.724
27	024872.652	446090.235

YÜZÖLÇÜMÜ: 11318.870 M2

Hazırlayanlar:

ANKARA II. NUMARALI KÜLTÜR  
VARLIKLARINI KORUMA BÖLGE  
KURULUNUN 02.06.17 TARİH VE  
2524 SAYILI KARAR EKİDİR.



Çorum İli, Sungurlu İlçesi  
Büyükincesu Köyü  
Büyükincesu Höyüğü  
I.Derece Arkeolojik Sit  
Lejant

●●●●●●●● I.derece arkeolojik sit

NoktaNo	Y	X
1	624889.802	4448100.355
2	624925.068	4448099.112
3	624943.442	4448088.895
4	624953.744	4448075.660
5	624963.073	4448043.787
6	624964.683	4448028.740
7	624963.406	4448019.633
8	624957.330	4448001.710
9	624949.334	4447990.327
10	624937.052	4447980.562
11	6249131.51	4447963.745
12	624900.727	4447961.951
13	624892.785	4447966.178
14	624887.918	4447971.430
15	624883.212	4447977.888
16	624876.351	4447989.397
17	624871.703	4448000.907
18	624868.604	4448010.645
19	624865.727	4448020.826
20	624863.956	4448031.450
21	624861.521	4448042.738
22	624860.680	4448054.980
23	624856.016	4448081.147
24	624860.260	4448088.220
25	624865.828	4448093.724
26	624872.692	4448099.295



ANKARA İİ NUMARALI KÜLTÜR  
VARLIKLARINI KORUMA BÖLGE  
KURULUNUN 02.06.2011 TARİH VE  
2654 SAYILI KARAR EKİDİR.

5405/1-1



**Kültür ve Turizm Bakanlıđından:**

ERZURUM KÜLTÜR VARLIKLARINI  
KORUMA BÖLGE KURULU  
KARAR

57.02/346

Toplantı Tarihi ve No : 25.04.2017 - 151

TOPLANTI YERİ

Karar Tarihi ve No : 25.04.2017 - 2601

ERZURUM

Artvin İli, Merkez İlçesi, herhangi bir sit alanı içinde bulunmayan, Trabzon Kültür ve Tabiat Varlıklarını Koruma Bölge Kurulu'nun 02.02.2011 gün ve 3224 sayılı kararı ile tescil edilen, Çamlık Mahallesi, 95 ada, 6 (eski 4) parselde yer alan, özel mülkiyette kayıtlı bulunan taşınmazın ifrazının yapılması ve koruma alanının belirlenmesi talebine ilişkin Artvin Belediye Başkanlığı İmar ve Şehircilik Müdürlüğü'nün 21.03.2017 gün ve 58277363-310.04.01/E.894 sayılı yazısı, Artvin Belediye Encümeninin 07.03.2017 tarih ve 45 sayılı kararı ile ekleri, 2017/179 sayılı rapor okundu. İfraz dosyası ve ekleri incelendi. Yapılan görüşmeler sonucunda;

Artvin İli, Merkez İlçesi, Çamlık Mahallesi, 95 ada, 6 (eski 4) parsel için hazırlanan ifrazın karar eki krokiye göre yapılmasının uygun olduğuna, tescilli taşınmazların bulunduğu 95 ada, 6 parsel ile 79 ada, 2 parsel için hazırlanan ifrazın uygun olduğuna, koruma alanının ekli haritada işaretlendiği şekilde uygun olduğuna, kültür varlığı şerhinin her iki parselde de devam ettirilmesine, koruma alanı içerisinde her türlü inşai ve fiziki müdahale öncesi Kurulumuzdan izin alınması gerektiğine karar verildi.

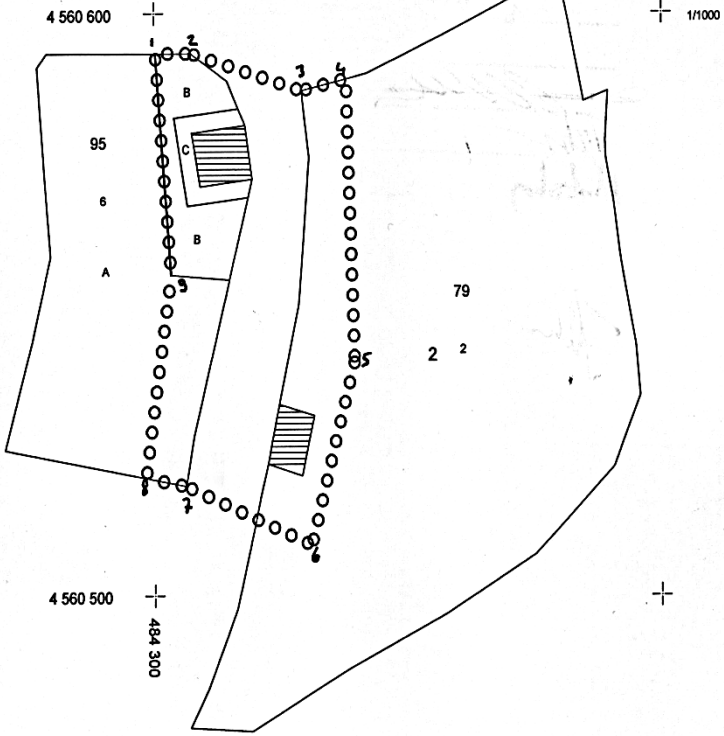

ERZURUM KÜLTÜR VARLIKLARINI KORUMA  
BÖLGE KURULU'NUN 28.04.2017  
GÜN VE 2601 SAYILI KARAR EKİDİR

○ ○ ○ ○ ○ KORUMA ALANI

ITRF/3 DERECE KOORDİNE ÖZET ÇİZELGESİ

NoktaNo	Y	X
1	484291.970	4560408.745
2	484298.930	4560408.735
3	484320.700	4560402.255
4	484329.568	4560404.299
5	484331.239	4560355.682
6	484322.552	4560324.238
7	484297.930	4560334.415
8	484291.032	4560335.616
9	484295.130	4560370.645

4 560 400 +  
484 300

4 560 400 +  
484 400

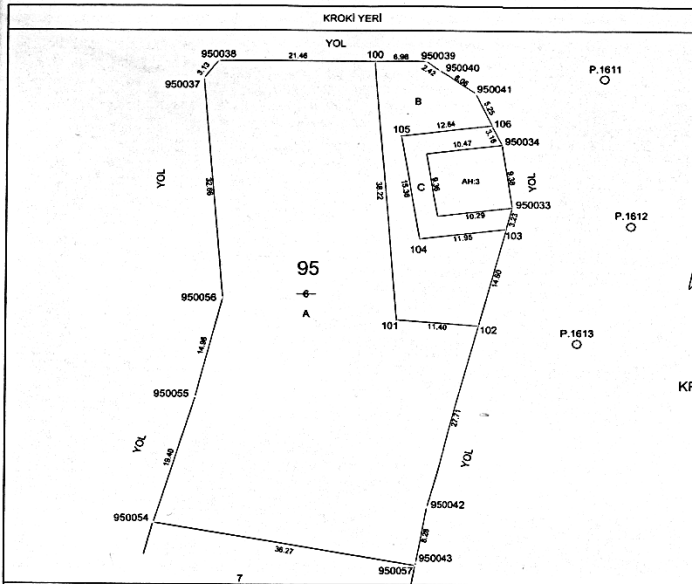

Poligon ve Köşe Koordinatları, Açılış-Mesafe Bilgileri

DENGELENMİŞ ALAN KOORDİNE ÖZET ÇİZELGESİ					
No	Y	X	No	Y	X
100	484291.97	4560408.74	101	484208.13	4560370.64
102	484306.51	4560389.83	103	484310.17	4560383.97
104	484306.31	4560382.46	105	484265.66	4560377.62
950034	484308.19	4560399.21	950033	484310.98	4560387.09
950038	484305.54	4560385.26	950037	484268.59	4560406.36
950039	484270.51	4560408.77	950039	484268.92	4560408.73
950040	484302.92	4560407.37	950041	484326.94	4560403.98
950042	484299.58	4560343.01	950043	484298.01	4560334.87
950054	484262.29	4560340.63	950055	484287.68	4560336.74
950056	484271.29	4560373.76	950057	484297.53	4560334.41

DENGELENMİŞ ALAN ÖZET ÇİZELGESİ				
Açılış/Parsel Sayısı	Alanlar	Hesaplanan	Düzeltilme	Dengelenen Alan
95/A	950054 950025 950056 950037 950038 950039 950040 950041 950034 950033 950042 950043 950037 950054	2658.99	+0.00	2658.99
95/B	950054 950015 950056 950037 950038 100, 101, 102 950042 950043 950037 950054	2097.53	+0.00	2097.53
95/B	100, 101, 102, 103, 104, 105, 106 950041 950040 950039 100	356.14	+0.00	356.14
95/C	103, 104, 105, 106 950004 950033 103	202.32	+0.00	202.32
	<b>TOPLAM</b>	<b>2658.99</b>	<b>+0.00</b>	<b>2658.99</b>
	<b>TAPULANAN</b>	<b>2658.99</b>		
	<b>HESAPLANAN</b>	<b>2658.99</b>		
	<b>FARK</b>	<b>+0.00</b>		
	<b>TECHİZ</b>	<b>16.79</b>		

POLİGON KOORDİNATLARI		
No	Y	X
P.1612	484318.62	4560414.99
P.1613	484318.78	4560387.31
P.1620	484282.17	4560444.39

Bu kısım Merkez/Bölge Müdürlüğü tarafından doldurulacaktır

Geliş Tarihi ve No'su	Tersimat Yapılmıştır	Klasörüne İşlenmiştir	Tersimati Kontrol Edilmiştir	Klasörü Kontrol Edilmiştir

Kadastro görev yerinde yapılacak düzeltme ve değişiklik işlemleri için									
TESCİL BİLDİRİMİ									
İLİ		İLÇESİ		MAH./KÖY		MEVKİL			
ARTVIN		MERKEZ		ÇAMLIK		İNÖNÜ			
İFRAZ									
Küçük Sayfa	Pafta No	Ada No	Parsel No	Yüzölçümü		Cinsi	Maliki	Düğünceler ve İşlemler Şekli	
				H	m <sup>2</sup>			dm <sup>2</sup>	
704	F47C08A4D4	06	6	00	2668	00	0Ç KATLI AHSAP EV VE ARSA	Uğur BEKÇİ : Ahmet Oğlu	05 Ada 6 Parsel 84 İnce doku.
	F47C08A4D4 F47C08A3D1	95	A	00	2097	53	ARSA	Uğur BEKÇİ : Ahmet Oğlu	
	F47C08A4D4 F47C08A3D1	95	B	00	0359	14	ARSA	Uğur BEKÇİ : Ahmet Oğlu	
	F47C08A4D4 F47C08A3D1	95	C	00	0202	32	0Ç KATLI AHSAP EV VE ARSA	Uğur BEKÇİ : Ahmet Oğlu	
<div style="border: 2px solid black; padding: 10px; width: fit-content; margin: auto;"> <p style="text-align: center;">ERZURUM KÜLTÜR VARLIKLARINI KORUMA BÖLGE KURULU'NUN <u>25.06.2017</u> GÜN VE <u>2601</u> SAYILI KARAR EKİDİR</p> </div>									
Tescil bildirim işleme uygun olarak düzenlenmiştir.								ONAY Kadastro Müdürü	
Fan Kayıt No	Düzenleyen	Kontrol Eden		Tapu Müdürlüğü		Paftasına ve Klasörüne		Beldiye Encümeni İl Encümeni	
2017/		Kontrol Memuru	Kontrol Mühendisi	.....Tarih .....No ile Tescil edilmiştir		İşlenmiştir		Kontrol Edilmiştir.	
Tarih								Tarih : No :	
İmza									

**İSTANBUL I NUMARALI KÜLTÜR VARLIKLARINI**

**KORUMA BÖLGE KURULU**

**KARAR**

02.03.2017

Toplantı Tarihi ve No : 02.03.2017 - 238

Toplantı Yeri

Karar Tarihi ve No : 02.03.2017 - 2310

İSTANBUL

İstanbul İli, Büyükçekmece İlçesi, Eskice Çiftliği, Gavurbayırı Mevki, 1/4 pafta, 5875 parsel sayılı, özel mülkiyete ait, 934.00 m<sup>2</sup> yüz ölçümlü, arsa vasıflı, Büyükçekmece Gölünün kısa mesafeli koruma alanında kalan, herhangi bir tescil kararı bulunmayan, herhangi bir sit ya da koruma alanında kalmayan taşınmaza ilişkin kaçak kazı ihbarına istinaden yapılan incelemede, Büyükçekmece Gölünün Kuzeydoğusunda Tümülüs görünümlü bir yükseltinin olduğu bu yükselti üzerinde harman tuđla ile yapılı bir yapının yer aldığı, yakınında iş makineleri ile kaçak kazı yapıldığını konu edinen İstanbul Arkeoloji Müzeleri Müdürlüğünün 05.12.2016 tarih 3584 sayılı yazısı, hazırlanan uzman raporu okundu, 150 nolu işlem dosyası incelendi, yapılan görüşmeler sonucunda;

İstanbul İli, Büyükçekmece İlçesi, Eskice Çiftliği, Gavurbayırı Mevki, 1/4 pafta, 5875 parseldeki tabyanın 2863 sayılı Kanunun 6. Maddesindeki özellikleri taşıdığından korunması gerekli kültür varlığı olarak tesciline, koruma grubunun II. grup olarak belirlenmesine, her türlü güvenlik tedbirinin ilgilileri ve Belediyesince alınmasına, kaçak kazı yaparak kültür varlığını tahrip edenler hakkında 2863 sayılı Yasa kapsamında suç duyurusunda bulunulmasına karar verildi.

5426/1-1

**GAZİANTEP KÜLTÜR VARLIKLARINI**

**KORUMA BÖLGE KURULU**

**KARAR**

46.06.1000.13

Toplantı Tarihi ve No : 29.05.2017 - 146

TOPLANTI YERİ

Karar Tarihi ve No : 29.05.2017 - 2244

GAZİANTEP

Kahramanmaraş İli, Türkođlu İlçesi, Göllühöyük Mahallesinde bulunan Eşekhamza III. Derece Rezerv Alanının sit haritası ve sit fişinin hazırlanmasına ilişkin Gaziantep Kültür Varlıklarını Koruma Bölge Kurulunun 29.04.2017 tarih ve 2238 sayılı kararı okundu, konunun ekleri ve işlem dosyası incelendi, yapılan görüşmeler sonucunda;

Kahramanmaraş İli, Türkođlu İlçesi, Göllühöyük Mahallesinde bulunan Adana Kültür ve Tabiat Varlıklarını Koruma Bölge Kurulunun 23.12.2008 tarih ve 4511 sayılı kararı ile I. Derece Arkeolojik Kültür Varlığı olarak tescilli Eşekhamza Höyüğünün sit derecesinin Kurulumuzun 29.04.2017 tarih ve 2238 sayılı kararı ile kaldırılarak III. Derece Arkeolojik Sit alanı olarak belirlendiğinden tapu kayıtlarındaki I. Derece Arkeolojik Sit Alanıdır şerhinin kaldırılarak III. Derece Arkeolojik Sit Alanı şerhi konulmasına, Eşekhamza Arkeolojik Rezerv Alanına ilişkin sit fişi ve sit haritasının uygun olduğuna (OLUMLU), alanda III. Derece Arkeolojik Sit Alanlarında Koruma Kullanma Koşulları olarak 05.11.1999 tarih ve 658 sayılı ilke kararı hükümlerinin geçerli olduğuna, alana ilişkin Geçiş Dönemi Yapılanma Koşullarının hazırlanarak kurulumuza iletilmesine karar verildi.



## Kültür ve Turizm Bakanlıđından:

### GAZİANTEP KÜLTÜR VARLIKLARINI KORUMA BÖLGE KURULU KARAR

46.08.1000.05

Toplantı Tarihi ve No : 29.05.2017 - 146

TOPLANTI YERİ

Karar Tarihi ve No : 29.05.2017 - 2246

GAZİANTEP

Kahramanmaraş İli, Ekinözü İlçesi, Ortaören Mahallesi sınırları içinde yer alan Ortaören Yapı Kalıntısının Kahramanmaraş Müzesinin tescil talebine yönelik Kahramanmaraş İl Kültür ve Turizm Müdürlüğü'nün 13.02.2017 tarih ve 491 sayılı yazısı, Kahramanmaraş İl Gıda Tarım ve Hayvancılık Müdürlüğü'nün 22.03.2017 tarih ve 699192 sayılı yazısı, Orman ve Su İşleri Bakanlığı Kahramanmaraş Şube Müdürlüğü'nün 29.03.2017 tarih ve 72551 sayılı yazısı, Kahramanmaraş Büyükşehir Belediye Başkanlığı'nın 13.04.2017 tarih ve 6874 sayılı yazısı, Maden İşleri Genel Müdürlüğü'nün 19.04.2017 tarih ve 412660 sayılı yazısı okundu, konunun ekleri ve işlem dosyası incelendi, yapılan görüşmeler sonunda;

Kahramanmaraş İli, Ekinözü İlçesi, Ortaören Mahallesi sınırları içinde yer alan Kahramanmaraş Müzesince tescilli talep edilen Ortaören Yapı Kalıntısı 2863 sayılı Kültür ve Tabiat Varlıklarını Koruma Kanununun 6. Maddesi kapsamında "Korunması Gerekli Taşınmaz Kültür Varlığı" özelliđi gösterdiğinden, aynı kanunun tespit ve tescil ile ilgili 7. maddesi uyarınca "I. Derece Arkeolojik Sit Alanı" olarak tescil edilmesine, kararımız eki Sit Haritası ve sit fişinin uygun olduğuna (OLUMLU), alanda 05.11.1999 tarih ve 658 sayılı ilke kararında belirtilen I. Derece Arkeolojik Sit Alanlarında Koruma Kullanma Koşulları hükümlerinin geçerli olduğuna karar verildi.



# 1443

## ORTAÖREN YAPI KALINTISI

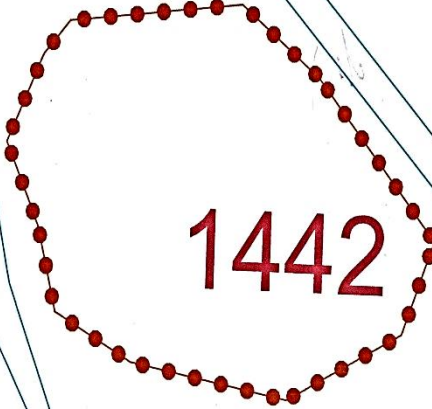

# 1442

---: I. Derece Arkeolojik

Sit Sınırı

İli	KAHRAMANMARAŞ
İlçesi	EKİNOZU
Mahallesi	ORTAÖREN
Ada/Parsel	0 / 1442

NoktaNo	Y	X
1	333525.204	4219502.687
2	333520.346	4219491.049
3	333508.171	4219523.092
4	333503.333	4219482.871
5	333496.906	4219532.145
6	333480.369	4219487.624
7	333471.600	4219530.132
8	333469.249	4219493.881
9	333467.693	4219526.012
10	333466.764	4219504.576
11	333462.151	4219515.105

# 1441

Gaziantep K.V.K.B.K. Müd.

Sıra	Sayı	Tarih
	540	2017

KOORDİNATLAR 39-6

### TARANDI

GAZİANTEP KÜLTÜR VARLIKLARINI  
KORUMA BÖLGE KURULUNUN

29.05.2017 TARİHİ VE 2246 SAYILI

KARAR EKİDİR

Mehmet GÜRÇİN  
Arkeolog

Gülşen TAŞPINAR Yakup ÜNBÜ  
Arkeolog

## Kültür ve Turizm Bakanlıđından:

### GAZİANTEP KÜLTÜR VARLIKLARINI KORUMA BÖLGE KURULU KARAR

46.08.1000.06

Toplantı Tarihi ve No : 29.05.2017 - 146

TOPLANTI YERİ

Karar Tarihi ve No : 29.05.2017 - 2247

GAZİANTEP

Kahramanmaraş İli, Ekinözü İlçesi, Ortaören Mahallesi sınırları içinde yer alan Ortaören Höyüğün Kahramanmaraş Müzesinin tescil talebine yönelik Kahramanmaraş İl Kültür ve Turizm Müdürlüğünün 13.02.2017 tarih ve 491 sayılı yazısı, Kahramanmaraş İl Gıda Tarım ve Hayvancılık Müdürlüğü'nün 22.03.2017 tarih ve 699192 sayılı yazısı, Orman ve Su İşleri Bakanlığı Kahramanmaraş Şube Müdürlüğü'nün 29.03.2017 tarih ve 72551 sayılı yazısı, Kahramanmaraş Büyükşehir Belediye Başkanlığı'nın 13.04.2017 tarih ve 6874 sayılı yazısı, Maden İşleri Genel Müdürlüğü'nün 19.04.2017 tarih ve 412660 sayılı yazısı okundu, konunun ekleri ve işlem dosyası incelendi, yapılan görüşmeler sonunda;

Kahramanmaraş İli, Ekinözü İlçesi, Ortaören Mahallesi sınırları içinde yer alan Kahramanmaraş Müzesince tescilli talep edilen Ortaören Höyüğün 2863 sayılı Kültür ve Tabiat Varlıklarını Koruma Kanununun 6. Maddesi kapsamında "Korunması Gerekli Taşınmaz Kültür Varlığı" özelliđi gösterdiğinden, aynı kanunun tespit ve tescil ile ilgili 7. maddesi uyarınca "I. Derece Arkeolojik Sit Alanı" olarak tescil edilmesine, kararımız eki Sit Haritası ve sit fişinin uygun olduğuna (OLUMLU), alanda 05.11.1999 tarih ve 658 sayılı ilke kararında belirtilen I. Derece Arkeolojik Sit Alanlarında Koruma Kullanma Koşulları hükümlerinin geçerli olduğuna karar verildi.

# ORTAÖREN HÖYÜĞÜ

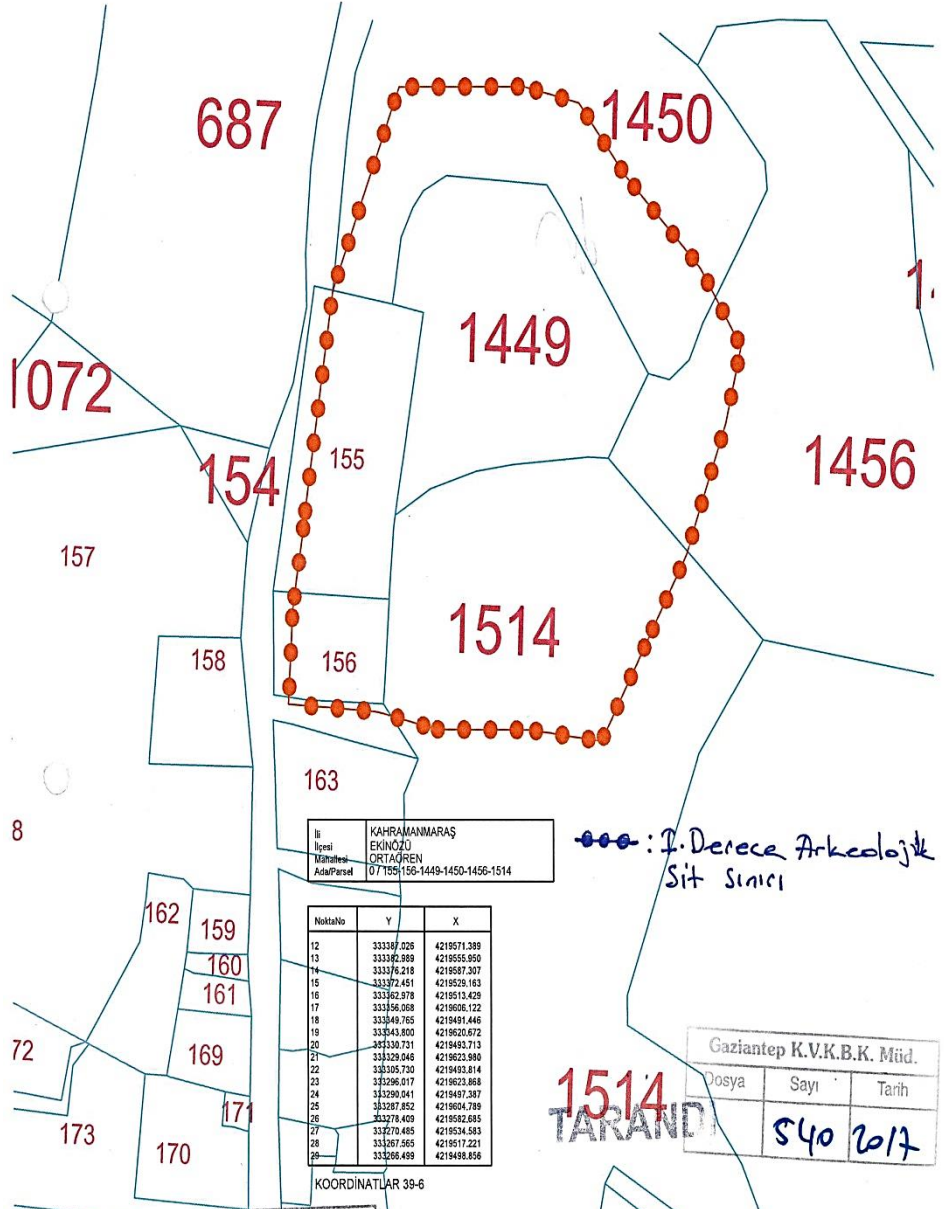

GAZİANTEP KÜLTÜR VARLIKLARINI  
KORUMA BÖLGE KURULUNUN  
29.05.2017 TARİHİ VE 22.67 SAYILI  
KARAR EKİDİR

Gülsen BAŞPINAR  
Arkeolog

Yakup UNLU  
Arkeolog

## **Kültür ve Turizm Bakanlıđından:**

### GAZİANTEP KÜLTÜR VARLIKLARINI KORUMA BÖLGE KURULU KARAR

27.06.1000.22

Toplantı Tarihi ve No : 30.05.2017 - 147

TOPLANTI YERİ

Karar Tarihi ve No : 30 .05.2017 - 2274

GAZİANTEP

Gaziantep İli, Yavuzeli İlçesi, Sarılar Mahallesi, Kenk Boğazı Mevkiide yer alan arkeolojik kalıntıların tescil talebiyle ilgili Gaziantep Valiliđi, il Kültür ve Turizm Müdürlüđünün 24.02.2017 tarih ve 589 sayılı yazısı, Kurulumuz uzmanlarının 13.04.2017 tarihli raporu, Gaziantep büyükşehir Belediyesinin 08.05.2017 tarih ve 10487 sayılı yazısı okundu, konunun ekleri ve işlem dosyaları incelendi, yapılan görüşmeler sonunda;

Gaziantep İli, Yavuzeli İlçesi, Sarılar Mahallesi, Kenk Boğazı Mevkiide yer alan Roma Dönemi Gözetleme Kulesi kalıntısı, Asur Dönemi Salmanasar III Kabartması ve Yazıtı ile Roma Dönemi Vespesyan Yazıtı ve Nehir Tanrısı Kabartmasından oluşan arkeolojik kültür varlıkları, Kültür ve Tabiat Varlıklarını Koruma Kanununun 6. Maddesi kapsamında değerlendirildiđinden aynı kanunun 7. maddesi uyarınca "Kenk Boğazı I. Derece Arkeolojik Sit Alanı" olarak tescil edilmesine, kararımız eki Sit Haritası ve köşe koordinatları ile birlikte sit fişinin uygun olduđuna (OLUMLU), Alanda I. Derece Arkeolojik Sit Alanlarında Koruma Kullanma Koşulları olarak 05.11.1999 tarih ve 658 sayılı ilke kararı hükümlerinin geçerli olduđuna karar verildi.

İL : GAZİANTEP  
İLÇE : YAVUZELİ  
MAHALLE : SARILAR

KENK BOĞAZI ARKEOLOJİK SİT ALANI  
SİT HARİTASI

GAZİANTEP KÜLTÜR VARLIKLARINI  
KORUMA BÖLGE KURULUNUN  
30.5.2019 TARİH ve 224 SAYILI  
KARAR EKİDİR

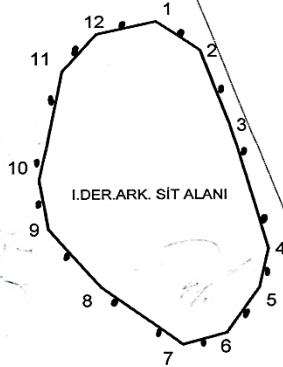

KOORDİNAT ÖZET ÇİZELGESİ

UTM 6 ED 50

UTM 3 ED 50

Nokta No	(UTM)Universal		ED50 (European Datum		(UTM)Universal		ED50 (European Datum	
	Y	Trans	X	Datum	Y2	Trans	X2	Datum
1		400069.867		4132973.362		400029.879		4134627.213
2		400101.224		4132951.082		400061.248		4134604.924
3		400121.853		4132894.970		400081.886		4134548.790
4		400149.084		4132798.425		400109.127		4134452.206
5		400142.482		4132767.893		400102.523		4134421.662
6		400119.377		4132732.411		400079.409		4134386.165
7		400088.021		4132723.334		400048.040		4134377.084
8		400031.084		4132767.893		399991.080		4134421.662
9		399993.951		4132813.278		399953.932		4134467.065
10		399987.349		4132851.236		399947.328		4134505.038
11		400003.853		4132935.404		399963.838		4134589.240
12		400028.188		4132963.411		399988.183		4134617.258



I.DERECE ARKEOLOJİK SİT SINIRI