

B.I. 12 G

B.I. 12 g

94 paginowanych stron

ZMIKROFILMOWANE DNIA 7. 4. 81
ROLKA NR. 27

B.I. 12 G

Ministerstwo Spraw Wojskowych - Obrona Narodowa

Nr. rel.	Strona	Dane autora i relacji	Uwagi
1	1	Schemat organizacji jednostek Obrony Narodowej.	
2	2	ZONCZYK-BOHUSZ Józef ppłk. Szef referatu Obrony Narodowej.	
3	18	Oficerska obsada personalna brygad i baonów Obrony Narodowej.	
4	94	Mapa-dyzlokacja O.N. /nie mikrofilmowana/ <i>Rejestracja przeprowadzona dnia 20.3.1981 r. Tenka zamieszkała 92 strony edy.</i>	

Organizacja jednostek obrony narodowej

BI. 12 g/1

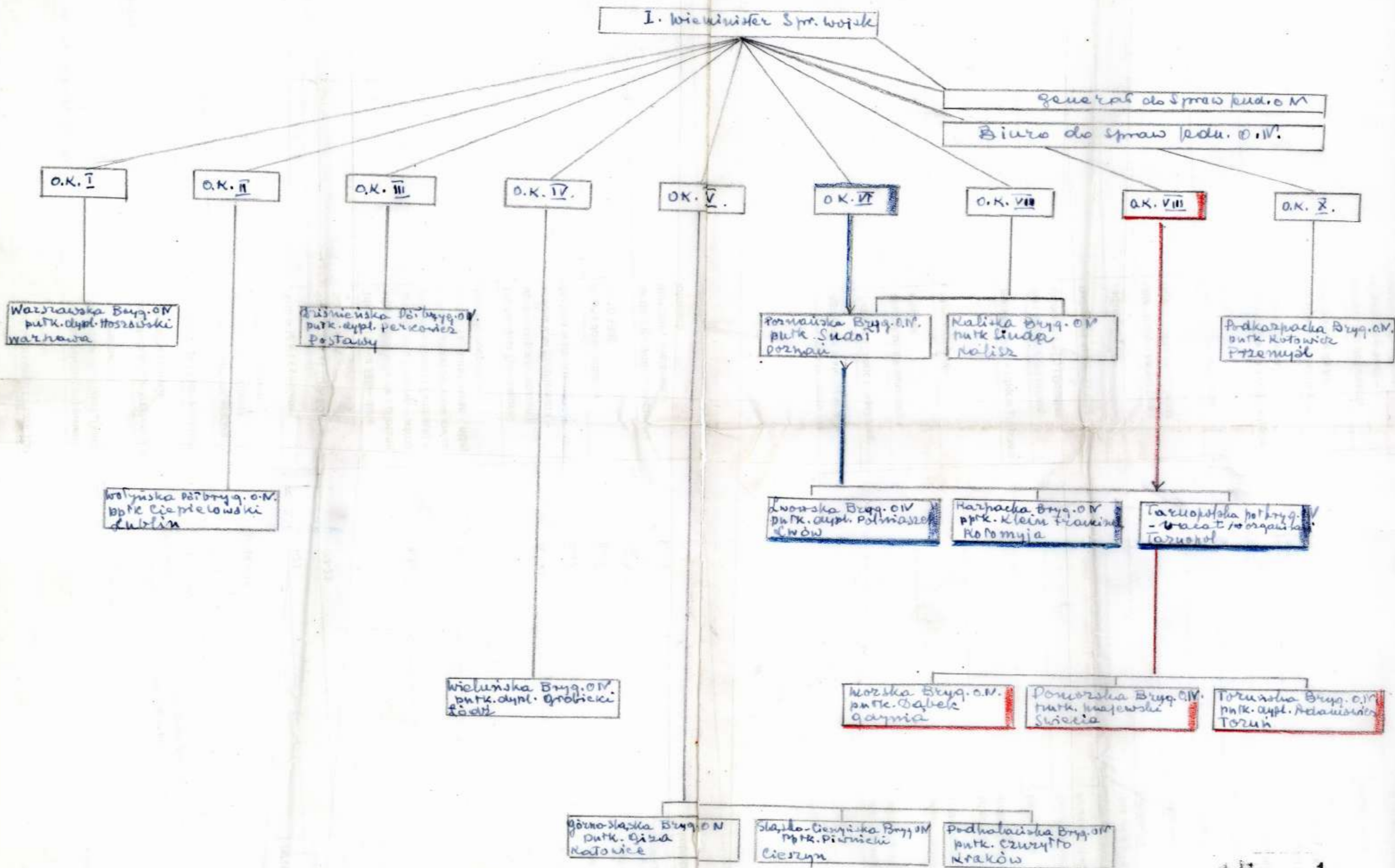

BI. 12g/2
10. sierpnia 44.

KOMISJA
POWOŁANA W ZWIĄZKU Z WYNIKIEM
KAMPANJI WOJENNEJ 1939 R.

Nr. spr. 465.

Londyn, dnia

PROTOKÓŁ PRZESŁUCHANIA

Obecni członkowie Komisji

Sędzia upoważniony P. Kopolcz

Na podstawie przepisów Dekretu Prezydenta Rzplitej z dnia 30 maja 1940 roku o powołaniu Komisji w związku z wynikiem kampanji wojennej 1939 roku (Dz. U. Nr. 10 poz. 27) wezwany został

Zolichyński - Bohusz Józef urodzony dnia 3. IX. 1897.

w Kopylc pow Kraków

imię ojca Paweł imię i nazwisko rodowe matki Józefa z Kosińskich

imię i nazwisko rodowe małżonki Izabela z Kosińskich

ew. poprzednie małżeństwa 7.

wyznanie m. kat. narodowość polska

zawód albo zajęcie of. s. s. t. wykształcenie inżynier - O.P.K. 4.P.

miejsce zamieszkania w Polsce Warszawa zagranicą Kitzbaldy

stan majątkowy

stosunek pokrewieństwa do osoby, której dotyczą badania

Pouczony o następstwach nieprawdziwego zeznania, zeznaje jak następuje :

Zeznaje jak w załączniku do nin. protokołu
N. 1-4.

zak.

Murawie

Zolichyński-Bohusz Józef
młde

Prid. Ony

W marcu 1938 r. zostałem powołany do Departamentu Piechoty gdzie powierzono mi sprawy Jednostek Obrony Narodowej. Komórka zajmująca się Obroń Narodową, wchodziła w skład Depa. Piech. jako samodzielny referat O.N.

Stan ówczesny.

- a/. Personal: Szef Ref. mjr. Szerski i jego pomocnik kpt. Czermak.
- b/. Istniejące brygady: Morska, Pomorska, Warszawska, Podkarpacka, Lwowska.
- c/. Stany organizacyjne brygad O.N. płynne, cele ich istnienia właściwie nieokreślone. Całkowity brak współpracy i porozumienia ze Sztabem Głównym.
- d/. Istniejące jednostki O.N. były jakgdyby dalszym ciągiem tak zwanych "Batalionów Robotniczych O.N." utworzonych w zimie 1935/36 w celu zwalczania bezrobocia.
- e/. Tak oficerowie jak i szeregowi O.N. należeli mobilizacyjnie do jednostek wojska stałego w związku z czym jednostki O.N. dekompletowały by się prawie całkowicie na wypadek mobilizacji gdyż oficer. i szer. posiadali karty mobilizacyjne do jednostek wojska stałego.
- f/. Szer. O.N. byli powoływani na 28 dni ćwiczeń krótszych lub dłuższych w ciągu roku kalendarzowego. Niezależnie od tych ćwiczeń byli oni powoływani na ćwiczenia rezerwy do swoich formacji w wojsku stałym. To samo dotyczyło oficerów rezerwy.
- g/. Minister Spraw Wojsk. starało się przez swój wpływ na inne resorty rządowe, wielki przemysł, roboty publiczne, oraz władze samorządowe - o zatrudnienie dla żołnierzy powołanych do O.N.

Pierwszą czynnością samodzielnego referatu O.N. po moim tam przydziale było:

- a/. Uregulowanie podstaw prawnych służby w O.N.
- b/. Nawiązanie bezpośredniej współpracy z I-szym Oddz. Sztabu Gł. uregulowanie podstaw prawnych i znalezienie właściwej formy służby trwałe do końca 1938 r.

Nawiązanie współpracy z Oddz. I-szym Sztab. Gł. /ówczesny Szef Oddz. płk. dypl. Wiatr, zast. płk. dypl. Saloni./, natrafiało na pewne trudności, gdyż formowanie oddz. O.N. odbyło się bez współpracy ze Szt. Gł. oraz że Sztab Gł. nie traktował początkowo tej sprawy poważnie. Po jakimś czasie wszelkie trudności zostały usunięte i organizacja tak dotychczas istniejących oddziałów O.N., jak i nowo-tworzonych odbywała się w porozumieniu ze Szt. Gł.

Stan organizacyjny w połowie 1939 r.

- a/. Na szczeblu Depart. Piech. - Samodzielny Ref. O.N. w składzie:
 Szef Ref. - ppłk. Zończyk-Bohusz Józef
 Ref. Org. - kpt. Czermak Kazimierz,
 Ref. Budżet. - kpt. w st. sp. int. Bigo /kontraktowy/
- b/. Stan Org. oddziałów jak załączniki.
- c/. Stan personalny oddziałów:
- 1/. Oficerowie:

D-twa Brygad były obsadzone przez oficerów zawodowych.
 D-cy Batal. oficerowie zawodowi, lub też x stanu spoczynku powołani kontraktowo.
 D-cy kompanii w mniejszej liczbie zawodowi, przeważnie rezerwiści powołani kontraktowo.
 Ogólnie kadra zawodowa słaba, gdyż wojsko stałe nierezygnowało łatwo z wartościowych oficerów. Zaledwie niewielki procent - dowódców baonów odpowiadał całkowicie na swoich stanowiskach

2/. Szeregowiści -

- Podoficerowie: w każdym D-twie Brygady, Batalionu i Kompanii po jednym podoficerze zawodowym lub zakontraktowanym ze stanu spoczynku, specjalnie dla celów gospodarczych. Wszyscy inni podoficerowie z rezerwy.
- Szeregowcy: - w Batalionach typu I. III. IV. i V. , byli rezerwistami ponad kontygentowymi, nieposiadającymi przydziałów mobilizacyjnych - mobilizacji powszechnych.

W typie II-gim byli to rezerwiści z kat. zdrowia lub też rezerwiści przeszkoleni już w oddziałach O.N. /nigdy niepowoływani do wojska/.

Stan wyszkolenia:

Zołnierze O.N. byli do roku 1938 powoływani na dłuższe i krótsze ćwiczenia łącznie 38 dni w roku kalendarzowym. Ponieważ ustawowo szer. rezerwy nie mógł być powołany więcej niż 12 tygodni ćwiczeń rezerwy - musiano znaczną ilość rezerwistów zwolnić z O.N. gdyż na ćwiczeniach rezerwy ~~w O.N.~~ i w jednostkach wojska stałego wyczerpali możliwy czasokres służby.

Wprowadzone 16 dni ćwiczeń rocznie przyczem 2 dni były przeznaczone na ćwiczenia alarmowe /mogło to być parę ćwiczeń po 4 - 8 godzin dla sprawdzenia sprawności alarmowej/, - 4 dni do 7 dni ćwiczeń wewnątrz oddziałów O.N., oraz 7 dni do 10-ciu dni ćwiczeń manewrowych z oddziałami wojska stałego. Przewidywane odraczanie ćwiczeń w O.N. z urzędu tak aby rezerwista mógł należeć do O.N. dziesięć do dwunastu lat.

- w okresie 1938/39 przeszkolone dla każdego batalionu O.N. po 1-dnym plutonie ppanc., oraz po 1-dnym plutonie minerskim /materiał do zniszczeń otrzymano, natomiast dział ppanc. nie/.
Sprawie dział ppanc. Samodz. Ref. O.N. interweniował wielokrotnie u swoich władz przełożonych, oraz przez p.I-szego Wiceministra w Sztabie Gł. - bez rezultatu.

Ponieważ Sam. Ref. O.N. rozporządzał kontem O.N. w ramach "Funduszu Obrony Narodowej" na potrzeby jednostek O.N. zaproponowano zakup dział ppanc. z tychże pieniędzy społecznych w wymiarze przynajmniej jedno działo na batalion. Odpowiedź była że wprawdzie można by było z większą produkcją działek ppanc. o 15 procent, jednakże, przy zwiększeniu produkcji, fabryka będzie musiała stanąć we wrześniu 1940 r. powodu wyczerpania zamówień, w ten sposób sprawa odpadła. Starania o przydział karabinów ppanc. spotkał się z odpowiedzią, że produkcja tych karabinów została zakończona i niek będzie wznowiona.

Stan uzbrojenia: - jak załączniki.

Sprawy organizacyjne O.N. w roku 1938/39.

Przedstawione Sztab. Gł. i zatwierdzone przez p. Ministra Spraw Wojsk. wnioski na rozbudowę batalionów O.N. w zachodniej części Polski dyzlokowanych na węzłach komunikacji kolejowej i drogowej zostały wykonane tylko w niewielkiej części na skutek odmowy kredytów ~~w~~ ~~Sztabie~~ ~~Gł.~~ ~~przez~~ ~~płk. Grossek.~~

W miesiącu kwietniu 1939 r. Samodz. Ref. O.N. otrzymał rozkaz sformowania 72 Bat. O.N. - przedstawiono referat w którym podkreślono niemożliwość wykonania przedewszystkiem powodu braku kadry zawodowej, a ponadto braku uzbrojenia i ekwipunku. Brak kadry zawodowej był wybitnie ~~rażący~~ ~~rażący~~. Dowódcy jednostek wojska stałego słusznie bronili się przeciwko odstąpieniu bodajże jednego oficera lub podoficera zawodowego. Termin natomiast tworzenia batalionów był tak krótki /6 tygodni/, że wykluczało to w jakikolwiek deszkolenia kadry rezerwy na przewidywane stanowiska.

Na skutek tego referatu otrzymane pospomy rozkaz utworzenia 42 batalionów O.N. co, z wielkim wysiłkiem, wykonano w ciągu 9-ciu tygodni, przy czym wartość oddziałów była problematyczna przedewszystkiem ze względu na bardzo słabą kadry oficerską i podoficerską. Powołane w tym czasie i zakontraktowane szeregi oficerów ze stanu spoczynku, oraz rezerwy uwzględniając przedewszystkiem ich kwalifikację. Wszystkie te nowe utworzone bataliony zostały w ciągu miesiąca czerwca i lipca powołane na ćwiczenia /manewry/ co najmniej dwu-tygodniowe w celu zgrania ich kadry i żołnierzy. Ze względu na słabe uzbrojenia /były to baony, typu IV-go./ nie były one zdolne do wykonywania normalnych zadań bojowych dla batalionu wojska stałego. Stan ten przedstawiono ~~Sztabie~~ ~~Gł.~~ Szef. Oddz. III-go Sztab. Gł. /płk. dypl. Jakicz./ który wydał specjalną instrukcję co do użycia bojowego batalionów O.N.

Ponieważ przeważna ilość batalionów O.N. była uzbrojona w broń francuską, starało się wyposażyc je w czternaście j.o. jako wyposażenie wyjściowe, liczone się bowiem że bataliony te poprzydzielane w czasie wojny do różnych W.J. nie będą mogły być normalnie zaopatrywane w amunicję. O ile mi wiadomo znaczna ilość tych baonów otrzymała tylko połowę żądanej amunicji po wyczerpaniu której była bezbronna.

Zasadniczą pracą organizacyjną ex O.N. wykonywał Sam. Ref. O.N. Depart. Piech. M.S. Wrojsk. w składzie powyżej podanym. W okresie silnego napięcia pracy wiosną 1939 r. został przydzielony kpt. Olisiewicz, oraz cywilny urzędnik kontraktowy Kopytyński.

Już po zakończeniu wszystkich zasadniczych prac został Sam. Ref. O.N. wydzielony z Depart. Piech. i przeorganizowany w "Biuro dla Spraw Jednostek O.N." oraz został wyznaczony "Generał dla Spraw Jednostek O.N." /gen. Sawicki Kazimierz/. Podany w załączniku stan organizacyjny O.N. jest stanem z sierpnia 1939 r. po dokonanej zmianie organizacyjnej.

Udział w walkach w roku 1939 - oddziały O.N. nie jest mi dostatecznie znany. Ogólnie biorąc O.N. została rozdzielona następująco:

Warszawska Brygada O.N. - Armia Gen. Przedrzymirskiego
Wołyńska półbrygada O.N. - pozostawiona na Wołyniu dla celów Asystencyjnych.

Dziśnieńska półbryg. O.N. - " w Wziśnieńskim " "
Wieluńska Bryg. O.N. - Armia gen. Romla - grupa płk. dypl. Grebickiego
Górnolaska Bryg. O.N. - część Śląsko-Cieszyńskiej utworzyła dywizję rezerwową w składzie grupy gen. Sadowskiego

Podhalańska Bryg. O.N. - częściowo w składzie grupy płk. Gaładyka, częściowo w składzie grupy płk. Stewarza.

Lwowska, Karpaska i Tarnopolska Bryg. O.N. - w dyspozycji d-cy frontu południowego /gen. Fabrycy/.

Poznańska i kaliska Bryg. O.N. - Armia gen. Kuzakowskiej Kutrzeby.

Morska, Pomorska i Toruńska Bryg. O.N. - w składzie Armii gen. Bertnowskiego.

Podkarpaska Bryg. O.N. - jako grupa Op. płk. Kotowicza /gen. Fabrycy/

Ponadto był w stanie organizacyjnym Dąbrowska półbrygada O.N. /Dąbrowa Górnicza/. W lipcu 1939 r. otrzymano rozkaz od Szefa Oddz. I. Sztabu Gł. aby zaniechać organizacji tej brygady, a sformować natomiast pułk piechoty. W myśl tego polecenia został sformowany w Maczkach rezerwowy pułk piech. /202/? D-cą pułku był ppłk. Eichler, ofic. Sztabu kpt. Baron. Pułk ten zakończył swoją organizację w dniu 29 sierpnia 1939 r. i zdaje się przetrwał w skład Grupy Op. gen. Sadowskiego.

Stan pogotowia Obrony Narodowej.

Żołnierze O.N. posiadali ze sobą w domu pewne umundurowanie i ekwipunek polowy, zaś broń była magazynowana w magazynach batalionowych, a w niektórych wypadkach kompanijnych lub nawet plutonowych. Zasada była, że żołnierze nie byli powoływani do oddziałów O.N. jeżeli ich miejsce zamieszkania było w odległości powyżej 8 km. od D-cywa Batalionu /Kompanii/. Sposoby alarmowania były różne, zależnie od warunków miejscowych. Na wypadek alarmu gotowość Baonu /Kompanii/ osiągnęto w czasie od 3 do 7 godzin. Żołnierze po przebraniu się w mundury i zbraniu ekwipunku, udawali się wprost do magazynów dla pobrania broni i amunicji. Cały tabor /częściowo motocykle częściowo konny, przybywał na plac zbiórki w tym samym czasie, gdyż właścicielami i woznicami /kierowcami/ tych pojazdów byli żołnierze O.N.

Jako przykład podaje, że w czasie zajmowania Śląska Cieszyńskiego, otrzymałem w Warszawie o godz. 23-ej rozkaz postawienia w stan bojowy brygad Górno-Sląskiej i Śląsko-Cieszyńskiej. O godz. 24-ej uzyskałem połączenie z d-cami brygad, a następnego dnia o godz. 11-ej /łącznie 12 godzin/ gen. Bertnowski otrzymał meldunek o obsadzeniu przez te oddziały odcinków granicznych w/g. jego rozkazów.

Koszt utrzymania:

Koszt utrzymania 1-go batalionu O.N. w ciągu roku wynosił od 34 do 44 tysięcy złotych rocznie wliczając w to amortyzację umundurowania.

U w a g i : wracając jeszcze do stanu pogotowia, należy zaznaczyć, że żołnierze O.N. byli parokrotnie w ciągu roku, alarmowani do stanu pogotowia, co trwało zwykle każdorazowo 4 - 7 godzin, a łącznie wszystkie te zbiórki nie mogły przekraczać 48 godzin /dwa dni/.

4 - 7 dni były przeznaczone na 1-no dniowe ćwiczenia specjalnie dla technicznego opanowania broni /odświeżenie znajomości i użycia posiadanej broni/, zaś pozostałe 7 - 10 dni na ćwiczenia manewrowe z oddziałami wojska stałego.

Z początkiem lipca 1939 r. otrzymano przez Oddz. I. Szt. Gł., tak zwanego "Ubojowienia" batalionów O.N. przeznaczonych dotychczas do zadań asystencyjnych, odnosiło się to przede wszystkim do brygad: Warszawskiej, Podkarpackiej, Lwowskiej i Karpackiej.

W pierwszym rzędzie przystąpiono do reorganizacji Warszawskiej Brygady O.N. ponieważ bez liczenia się z jej stanem Org. przydzielono ją do dyspozycji d-cy Armii gen. Przedrzymieckiego. Ubojowienie tej brygady zostało umożliwione dzięki niezwyklej ofiarności społeczeństwa warszawskiego, a przede wszystkim "Towarzystwa Przyjaciół Warszawskiej Br. O.N." którego prezesem był b. minister inż. Tysza. Dzięki tej pomocy, wyposażono tę brygadę w tabor motorowy, broń ppanc. i maszynową, oraz dla jej całkowitego zmoteryzowania Zarząd miasta Warszawy oddał pewną ilość autobusów miejskich. Po uzupełnieniu stanów i pewnych zmianach organizacyjnych brygada ta stała się oddziałem pełnej wartościowym i po krótkich ćwiczeniach osiągnęła taki stan bojowy, że gen. Przedmirski wyraził swoje zadowolenie z osiągniętego stanu.

Ogólnie biorąc wartość oddz. O.N. była bardzo wysoka, a ich sprawność mobilizacyjna przekraczała bezwarunkowo sprawność mob. wojska stałego, przy odpowiednim wyposażeniu tych oddziałów w broń ppanc. i moździerze, oraz przy należytym rozwiązaniu obsady odpowiedniej wartości kadry zawodowej, oddziały O.N. mogły być przykładem rozwiązania obrony Kraju w wypadku posiadania stosunkowo szczupłej Armii stałej.

Dla podkreślenia wartości oddz. O.N. może służyć przykład, że obrona Gdyni i Oksydzia była wykonana w przeważnej części przez oddz. O.N.

Na terenie gdzie zostały rozbudowane oddziały O.N. cała masa P.W. została przez nitki niekiedy przekarawa oddz. O.N.

Zonczyk-Bohusz, Józef, ppłk.

Biemat org.
Baonu O.N. typ IV.

BI. 12g/2

sea

adjuvant

of. 24m.

platuik

lekarz + 1 podof. + 2 san

plut. rozpoznawczy

1 + 36 Kolarzy

Kb. Berthier

2. R.K.M. Chauchard

1. Mozdrievz 81 Stokes;

plut. Paerowiei

1 centrala

3 patrole telef.

6 Kolarzy

plut. ppane

1 + 24

całkowicie przeszkoleni

dział ppane

nie otrzymano

pluton uimieroli

1 + 14

całkowicie przeszkoleni
do wykonywania zniszczeń

otrzymano pewną

ilość mat. wybuch.

1 kompania:

sea 2 drwi. dowodcy

3 plutony strzeleckie a 3. R.K.M. Chauchard

1 pluton O.N.M. a 2 ek. Hoteckiss

1 sekcja mozdrievz 81 - jeden Stokes

1 sekcja sanit 1 podof. + 4 sanit.

1 " Kolarzy 1 " + 4 Kolarzy

2 wozy amunic

1 woz przykuchemy

1 kuchnia

Wzaga: znaczna ilość broni miała samochody zamiast wozów konnych amunicyjnych.

uzbrojenie: 2. M. 81

6 ekm

29 RKM

Kb. Berthier 3-stralowy

2: 3 kompanie - podk 12m

ozemat org.
basuu O.N. CKM

BI.12g/2

sea 2 poortuu jak typ IV.

pluton Tsermori
/jak typ IV /

plut. M. 81.
2 uordnoro 81.

plut. kinnieron
/jak w typie IV /

1 kompania:
sea 2 poortuu

2 plutony CKM á 3 ekw

1 pluton shakeli á 3 družyny, w družynie 3 R.R.M.

1 sekeja kolany a 1+4

2 wozy amunicyjne
kuchnia

wóz przykuchenny

2:3 kompanie - jak 1ha.

Typy basenów O.N.

- Typ I. Identyfikacja jako samodzielne bataliony strzelców wojska starszego /n.p. basen Chojnicki/
- Typ II. przewidziany do działań asystryjnych, składający się z żołnierzy z kategorizacji poziomu powieży „A”.
- Typ III. o składzie jak bataliony piechoty wojska starszego z tym że plutony ckm rozwinęły się w kompanie ckm. /organizacja mobilizowana Komp. ckm. /
Taborz przewidziany zinstytucjonalizowany.
- Typ IV. Baseny formowane w r. 1939 lub też inne meroorganizowane (z typu II) w r. 1939.
o standardach pokojowo-wojennych
- typ V. Basen karabinów maszynowych.

Podhalańska Brygada O.N.

BI. 12g/2

- Zywiecki
- Zakopiański
- Kowosa, dechli
- Limauowski
- Jasielski
- Gorlicki

typ IV

Lwowska Brygada O.N.

- I Lwowski
- II Lwowski - gródek jasielski
- Brzeżański / cetero kompanijny /
- Sokalski - / w organizacji /

Typ II

dostosowany
w lipcu 1939
do
typu IV.

Karpacka Bryg. O.N.

- I. Huculski - Kofomyja
- I Huculski - Kofomyja
- Stanisławowski
- Stryjcki

jak wyżej

Tarnopolska Brygada O.N. / w organizacji /

- Tarnopolski
- Złoczowski
- Brzeżański z Lwowskiej bryg. miał przejść do Tarnopolsk.

jak wyżej

Poznańska Brygada O.N.

- I. Poznański
- II. Poznański
- Oboznicki
- Rawicki
- Śremski
- Leszczyński

v

v

v

v

v

typ. IV

Kielaska Brygada O.N.

- Jarociński
- Ostrowski - Ostroś Wlkp.
- Kempinowski
- Krotoszyński

v

v

v

typ. IV

Warszawska Brygada O.N.

I. warszawski	v	v
II. warszawski	v	v
III warszawski	v	v
I Mazurski - Dziąldowo	v	v typ IV z tym restrykcyjnie
II Mazurski - Wława	v	v broni polska oraz taboret mot.
Kuzpiowski - Ostrołęka	v	v

Wolżyńska Półbrygada O.N.

Łucki - Łuck		typ. II
Chełmski - Chełm - Kowel		

Żywiecka Półbrygada O.N.

Postawski - Postawy		typ. II
Brasławski - Brasław		

Wieluńska Brygada O.N.

I. wieluński		
II wieluński		typ. IV
Kłobucki - Kłobuck		

Górnolaska Bryg. O.N.

56. Katowicki - Katowice		
Chorzowski - Chorzów / 4 kompanie, jedna kompania forteczna /		
53 Sosnowicki		
Porczyński		typ. III
55 Rybnicki		

57 Tarnogórski - Tarnowskie Góry

Ślesko-Ciemyńska Bryg. O.N.

54. I. Ciemyński		
II Ciemyński		typ. III
50 Bielski - Bielsko		
52 Osieciński		

Worsza Brygada O.N.

BI. 12 g/2

I gdyniński

II Gdyniński / w organizacji, nie otrzymał broni - zatrzymano w obojczyku / wystąpił jako „batalion koszymerów” nie chcąc się rozbić

Kaszubi - Puck

Kartuski

typ. IV

Pomorza Bryg. O.N.

Żniński

typ V

Czerski - Czersk

typ I

Koscierski - Kosierzyca

typ. I

Starogardski.

" "

Tucholski

" "

Nakielski

" "

Kcyński

" "

Bwiecki

v typ. IV

Toruńska Bryg. O.N.

IX

I. Bydgoski

v

II. Bydgoski

Kozonowski - typ V

v

Jabłonowski

v

Grudziądzki

typ IV

Podkarpacka Bryg. O.N.

Krosieński

Przemyski

Samborski

typ

Turczański - Turka / złożony ze sbachty zaprowadowej /

Jarosławski

Rzeszowski

Sanocki

II
miejscowy
na IV

PPŁK. Z O N C Z Y K - B O H U S Z
obecny przydział C.W. Piechoty
Komisja Studiów.
Dnia 29. IX. 1945 r.

KOMENDA
CENTRUM WY SZKOŁ ENIA PIECHOTY
INFANTRY TRAINING CENTRE.

KOMISJA DORADCZA NACZELNEGO WODZA

L o n d y n

drogą służbową.

Na rozkaz z dnia 20. IX. 1945 r. L.dz. 91/KD/45 melduję:
Dotychczas nie zdołałem zebrać całkowitego materiału do-
tyczącego organizacji O.N. Poniżej przedstawiam dane jakie pamiętam.
Niektóre szczegóły mogą nie być zgodne z prawdą gdyż całość została
odtworzona z pamięci.

Stan O.N. w sierpniu 1939.:

Bataliony O.N. były zorganizowane w brygady lub półbry-
gady podległe przez d-ców O.K. 1-mu wiceministrowi Spraw. Wojsk.

Typy batalionów były różne zależnie od przeznaczenia.

Typ 1-szy był identyczny z samodzielnym batalionem Strzelców woj-
ska stałego. W czasie pokoju posiadał stan około 70 - 75 procent, re-
szta uzupełniana w czasie mob.

Typ 2-gi - o stanach pokojowo wojennych. Przewidziany do służby asy-
stencyjnej. Takie bataliony tworzyły brygady: Warszawską, Połkarpacką
(Przemyśl), Lwowską, Karpacką (Stanisławów), półbrygadę Wołyńską (Lub-
lin), oraz brygady Dziśniejską (Postawy), i Tarnopolską - te dwie o-
statnie były w dniu 30 sierpnia 1939 r. jeszcze w organizacji.

W lipcu 1939 na zarządzenie Sztabu Głównego przystąpiono do
" ubojowienia " tych brygad i na dzień 20 - 30 sierpnia 1939 były one
uzupełnione do stanu opisanego jako typ 4-ty.

Typ 3-ci - baony C.K.M. sformowane tylko dwa a to w ŻNINIE i KORONO-
WIE. Organizacja tych baonów była następująca:

D-ca, adj., of. żywn., płatnik, lekarz,

5 plutonów specjalnych

Pluton rozpoznawczy w składzie: 1 + 36 kolarzy, 2 R.K.M.

Pluton moździerzy à 2 moździerze 81.

Pluton łączności z jedną centralą, 3 patrole telef. + 6 ko-
larzy

Pluton p-panc. 1 + 24 wyszkolonych dla działek p-panc. (dzia-
łek nie otrzymano)

Pluton minerski 1 + 14 z pewną ilością mat. wybuch.

Trzy kompanie każda: 1. i 2. Plut. à 3 C.K.M'y

3. Plut. - strzelecki (3 R.K.M-y)

4 kolarzy dla łączności

3 wozy am.

1 kuchnia

1 wóz przykuchenny

Uzbrojenie francuskie.

Typ 4-ty - Dtwo i plut. specjalne jak typ 3-ci, wyjątek nie dwa a je-
den moździerz.

Trzy kompanie à 3 plutony strzeleckie i jeden pluton (4-ty)
C.K.M. a dwa CKM-y - razem 6 C.K.M-ów, 11 R.K.M. i jeden moździerz (uz-
brojenie francuskie).

Tabor jak w typie 3-cim.

Od miesiąca kwietnia 1939 zrobiono wysiłek w celu całkowitego zmotoryzo-
wania taboru batalionów O.N. Ponieważ biuro dla spr w O.N. rozporządza-
ło gotówką składaną specjalnie na potrzeby O.N. na tak zwane konto 303
mieszczące się w ramach FON'u - otrzymano zgodę Sztabu Głównego na cał-
kowite zmotoryzowanie taboru O.N. i w miesiącu maju 1939 wpłacono całą
sumę do D-twa Wojsk Panc. z zamówieniem i wyspecyfikowaniem wozów. Do
dnia 30 sierpnia przeważna część batalionów O.N. otrzymała po 2 - 4-ch
wozów typu " Ł a z i k " a dalsza dostawa wozów miała następować kolej-
no w miarę możliwości produkcyjnych i miała być ukończoną z wiosną 1940 r.

Wszelkie starania o przydział dla oddziałów O.N. broni p-pancernej zpełzły na niczem. Zainteresowano w tej sprawie osobiście samego Pana Szefa Sztabu Głównego - bez rezultatu. Również starania o zakupienie działek i karabinów p-pancernych z pieniędzy poza budżetem wojskowym a mianowicie z konta 303 nie udały się, gdyż jak oświadczone w Sztapie Głównym, produkcja K.B. przeciwpancernych była zamknięta a produkcja działek całkowicie przekazywana dla oddziałów wojska stałego.

W związku z powyższym stanem zwrócono się do Szefa III Oddziału Sztabu Głównego, przedstawiając mu sytuację oddziałów O.N. Na skutek tej interwencji Szef Oddziału wydał "instrukcję" użycia batalionów O.N. zwracając uwagę na niemożność używania tych oddziałów w otwartym polu. Z wiadomości jakie posiadam instrukcja ta nie była przestrzegana.

Jedynie d-two i trzy baony Warszawskiej Brygady zostały całkowicie zmotoryzowane przyczym na przewóz wojska użyto autobusów warszawskich, natomiast broń i sprzęt otrzymały odpowiednie wozy motorowe.

Wszystkie wozy motorowe zakupiono bądź to z funduszu 303 bądź to z funduszu Koła ~~wojskowych~~ Przyjaciół Warszawskiej Brygady O.N. - na wolnym rynku. Brygada otrzymała również kuchnie - przyczepki. Pozostałe trzy bataliony Warszawskiej Brygady a to dwa mazurskie i kurpiowski bataliony miały stan organizacyjny jak typ 4-ty.

Poniżej podaję wykaz brygad, batalionów i niektórych kompanij wraz z ich przydziałem MOB (przydział wojenny).

O.K.I. Warszawska Brygada O.N.

D-ca - Płk.dypl. HOSZOWSKI
Z-ca dla spraw P.W. ppłk. CHROME
Ofic.Sztabu

1.	Warszawski Baon	m.p. Warszawa	D-ca	✓
2.	"	"	"	✓
3.	"	"	"	✓
1.	Mazurski Baon	m.p. DZIAŁOWO	D-ca	✓
2.	"	m.p. MŁAWA	D-ca	✓
	Kurpiowski	m.p. OSTROLEKA	D-ca	✓

W dyspozycji gen. ~~PRZEDRZYMI~~RSKI

O.K.II. Wołyńska Półbrygada O.N. m.p. LUBLIN.

D-ca - ppłk. CIEPIEŁOWSKI
Z-ca dla spraw P.W.
Ofic.Sztabu - Kpt. SCHWAB

Łódzki Baon O.N. m.p. LUCK	D-ca	komp.:	Łuck, Dubno. ...
CHEŁMSKI " O.N. m.p. CHEŁM	D-ca	mjr. WUNDERLICH	komp.:	CHEŁm, Włodzimierz Lubomł.

W dyspozycji D-cy O.K.II.

O.K.III. Dziśnieńska Półbrygada O.N. m.p. POSTAWY.

D-ca - płk.dypl. PERKOWICZ
Z-ca dla spraw P.W.
Ofic.Sztabu

Postawski Baon O.N. m.p. POSTAWY	D-ca	3
Brasławski Baon O.N. m.p. BRASŁAW	D-ca	

W dyspozycji D-cy KOP!u.

O.K.IV. Wieluńska Brygada O.N. m.p. SIERADZ potym WIELUN

D-ca - płk. dypl. GROBICKI Jerzy
Zastępcy nie było ponieważ rejon nie pokrywał się z O.K.
Ofic. Sztabu

1.	Wieluński Baon	m.p. Wieluń	D-ca	✓
2.	"	"	D-ca	✓
	Kłobucki Baon	m.p. Kłobuck	D-ca	✓

W dyspozycji gen. Rómmla

O.K.V. Górnośląska Brygada O.N. KATOWICE

D-ca płk. GIZA Józef
Z-ca dla spraw P.W. ppłk. CZUMA
Ofic. Sztabu ppłk. WŁODARSKI Fidelis

Katowicki Baon m.p. KATOWICE d-ca
Chorzowski " m.p. CHORZOW d-ca
Sosnowiecki " m.p. SOSNOWIEC d-ca
Pszczynski " m.p. PSZCZYNA d-ca
Rybnicki " m.p. RYBNIK d-ca mjr. KWIATKOWSKI
TARNOGORSKI " m.p. TARNOWSKIE GORY d-ca

BIELSKO

Śląsko-Cieszyńska Brygada O.N. - ~~BIELSKO~~

D-ca ppłk. PIWNICKI Zygmunt
Ofic. Sztabu

1. Cieszyński Baon m.p. CIESZYN d-ca
2. " " m.p. " d-ca
Bielecki " m.p. BIELSKO d-ca mjr. DRABIK
Oświęcimski " m.p. OSWIECIM d-ca

W dyspozycji gen. SZYLLING'a przyczym z powyższych brygad została sformowana dywizja rezerwowa.

Podhalańska Brygada O.N. - KRAKOW

D-ca płk. CZURYŁŁO Stanisław
Z-ca dla P.W. ppłk. WOJTOWICZ Marian
Ofic. Sztabu mjr. Zarek

Żywiecki Baon m.p. ŻYWIEC d-ca
1. Komp. MIŁOWKA
2. " ŻYWIEC
3. " WEGIERSKA GORKA

Zakopiański Baon O.N. - ZAKOPANE d-ca
Nowosądecki Baon m.p. NOWY SACZ d-ca kpt. JELEN
Limanowski Baon m.p. LIMANOWA d-ca
Gorlicki " m.p. GORLICE d-ca kpt. ŚWIERTNIA Stanisław
Jasielski " m.p. JASŁO d-ca
Baony Żywiecki i Zakopiański weszły w skład grupy płk GAŁADYK. Cztery pozostałe w skład grupy STAWARZA.

O.K.VI. Lwowska Brygada O.N. - LWOW

D-ca płk. dypl. POLNIASZEK
Z-ca dla Spraw P.W. ppłk. GREFFNER
Ofic. Sztabu - mjr. BERGER

1. Lwowski Baon m.p. LWOW d-ca
2. " " m.p. GRODEK JAGIELLONSKI d-ca
3. Brzeżański " m.p. BRZEŻANY d-ca kpt. BĘDZIKOWSKI (4-ro komp).
Sokalski " m.p. SOKAL d-ca (w organizacji)

Karpcka Brygada O.N. STANISŁAWOW

D-ca ppłk. KLEIN
Ofic. Sztabu kpt. MATYS Wawrzyniec

1. Huculski Baon m.p. KOŁOMYJA d-ca mjr. JASINSKI
2. " " m.p. " d-ca
Stanisławowski m.p. STANISŁAWOW d-ca mjr. WELC Władysław
1. Komp. STANISŁAWOW d-ca kpt. GRABAŁOWSKI Edward
2. " KAŁUŻ d-ca " BARTODZIEJSKI Jerzy
3. " TŁUMACZ d-ca " WILCZEWSKI Leon

Stryjski Baon m.p. STRYJ d-ca
Obydwie brygady pozostawały w dyspozycji D-cy O.K.

BI 12g/2

Strona 4-ta.

O.K.VI. Tarnopolska Półbrygada O.N. TARNOPOL

Tarnopolski Baon O.N. m.p. TARNOPOL
Złoczowski " O.N. m.p. ZŁOCZOW 3
D-two brygady i obydwu baony w organizacji, ponadto Brzeżański Batalion O.N. z Lwowskiej Brygady był już przeniesiony w skład Tarnopolskiej Półbryg.

O.K.VII. Poznańska Brygada O.N. POZNAN

D-ca płk. SUDOL 12
Z-ca dla Spraw P.W. ppłk. SOKOŁOWSKI ptk. Siuda
Ofic. Sztabu

*Siuda
20.6.46*

- 1. Poznański Baon m.p. POZNAN d-ca
- 2. " " m.p. " d-ca
- Obornicki " m.p. OBORNIKI d-ca kpt. FORMANOWICZ 5
- Rawicki " m.p. RAWICZ d-ca
- Leszczyński " m.p. LESZNO d-ca kpt. GALICA 5
- 1. Komp. LESZNO d-ca ppor. LICHNOWSKI
- 2. " " d-ca kpt.
- 3. " OSIECZNO d-ca ppor. KLĄBINSKI

Kaliszka Brygada O.N. KALISZ

D-ca płk. SIUDA
Ofic. Sztabu kpt. BARON

- Jarociński Baon m.p. JAROCIN d-ca
- Ostrowski " m.p. OSTROW Wlkp. d-ca
- Kępiński " m.p. KĘPNO d-ca
- Krotoszyński " m.p. KROTOSZYN d-ca
- Obydwie brygady w dyspozycji gen. KUTRZEBY. 4

O.K.VIII. Morska Brygada O.N. GDYNIA.

D-ca płk. DĄBEK (jednocześnie d-ca Obrony Wybrzeża)
Z-ca D-cy Brygady ppłk. BRODOWSKI
Szef Sztabu ppłk. dypl. SOŁODKOWSKI

- 1. Gdyński Baon m.p. GDYNIA d-ca
- 2. " " m.p. " d-ca
- Kaszubski " m.p. ~~KOSCIERZYNA~~ d-ca mjr. ZAGŁOBA - SMOLENSKI
PUCK 4
- 1. Komp. kpt. FLORKOWSKI m.p. PUCK
- 2. " m.p. PUCK kpt. JANIGA
- 3. " m.p. por. HANZLIK (śp. w 39 r.)
- Kartuski Baon m.p. KARTUZY d-ca mjr. HOCHFELT
- W dyspozycji kier. Mar. Woj. (Obrony Wybrzeża)

Pomorska Brygada O.N. SWIECIE.

D-ca płk. MAJEWSKI
Ofic. Sztabu

- Żniński Baon O.N. CKM. m.p. ŻNIN d-ca kpt. CURZYTEK
 - ✓ Czernicki Baon O.N. m.p. CZERNICKI d-ca
 - × Kościerski Baon O.N. m.p. KOSCIERZYNA d-ca
 - × Starogardzki " O.N. m.p. STAROGARD d-ca
 - × Tucholski " O.N. m.p. TUCHOLA d-ca
 - × Kcyński " O.N. m.p. KCYNIA d-ca
 - × Nakielski " O.N. m.p. NAKŁO d-ca mjr. PARCZYNSKI
 - × Swiecki " O.N. m.p. SWIECIE d-ca mjr. DOBRZANSKI
- Wszystkie te bataliony prócz Żnińskiego (CKM.) i Swieckiego (typ 4-ty) były identyczne z baonami samodzielnych strzelców Wojska Stałego. 8

O.K.VIII. Toruńska Brygada O.N. TORUN

D-ca płk. dypl. ADAMOWICZ
Ofic. Sztabu

1. Bydgoski Baon m.p. BYDGOSZCZ d-ca
2. " " m.p. " d-ca
Koronowski " m.p. KORONOWO d-ca mjr. KRZEMINSKI (Baon CKM.)
Jabłonowski " m.p. JABŁONOWO d-ca
Grudziądzki " m.p. GRUDZIĄDZ d-ca
Toruńska i Pomorska brygady w dyspozycji gen BORTNOWSKIEGO

O.K.X. Podkarpacka Brygada O.N. PRZEMYSŁ

D-ca płk. KOTOWICZ Jan
Z-ca dla Spraw P.W. ppłk. SIKORSKI Antoni
Ofic. Sztabu mjr. dypl.

- ✓ Krośnieński Baon m.p. KROSNO d-ca mjr. MELNEROWICZ
✓ Przemyski " m.p. PRZEMYSŁ d-ca kpt. MOROZ Włodzimierz
✓ Samborski " m.p. SAMBOR d-ca mjr. SUDA Marian
Komp. LUBARTOW kpt. ~~MELNEROWICZ~~
✓ Turczański Baon m.p. TURKA d-ca mjr. CHASZCZYNSKI (wyłącznie ze szlachty zagrodowej)
✓ Jarosławski " m.p. JAROSŁAW d-ca kpt. BOCHENEK
1. Komp. JAROSŁAW d-ca
2. Komp. " d-ca
3. Komp. LUBACZOW kpt. LOSTER Wincenty
✓ Rzeszowski Baon m.p. RZESZOW d-ca mjr. OCHEDUSZKO Tadeusz
1. Komp. RZESZOW d-ca kpt. POBOŻNIAK
2. Komp. LANCUT d-ca kpt. KWAK
3. Komp. LEŻAJSK d-ca kpt. SANINSKI (śp. 5.IX.39)
✓ Sanocki " m.p. SANOK d-ca pkt. KUNIEWSKI
1. Komp. SANOK kpt. GACEK
2. " LESKO por. RIEDRICH Tadeusz
3. " d-ca
✓ Brzozowski " m.p. BRZOZOW d-ca kpt. KRAUS
1. komp. HACZOW d-ca
2. " RYMANOW d-ca ppor. FLUDZINSKI
3. " d-ca

O.K.V. Dąbrowska Półbryg. O.N. - MACZKI d-ca ppłk. EICHLER

UWAGA: Rozpoczęto organizację w czzerwcu 1939 jako półbryg. O.N. złożona z 3-ch baonów typu o stanach pokojowo - wojennych. W sierpniu 1939 otrzymano ustne zlecenie ppłk. WIATRA aby zaprzestać formowania półbryg. i w to miejsce formować normalny pułk piechoty.

W myśl tego polecenia sformowano rezerwowy pułk № 202 (2)

Organizację ukończono w dniu 29 sierpnia 39.

Pułk ten wszedł prawdopodobnie w skład 21. Dyw. Górskiej w miejsce 1. Pułku Podhalańskiego oddanego do dyspozycji grupy ppłk. STAWARZA.

Melduję że na terenie LONDYNU znajduje się dwu moich współpracowników z Biura do Spraw Jednostek O.N. a to:

mjr. CZERMAK Kazimierz i mjr. OLISIEWICZ którzy mogliby uzupełnić powyższe dane.

Bohusz

Z o á c z y k - Bohusz
ppłk.

MATERIAŁY DO KAMPANII WRZESNIOWEJ

Zeszyt Nr. 18.

Oficeracka obsada personalna brygad i baonów O.N.:

1/ Brygady O.N.:

Morska Brygada O.N.	str. Nr. 1
Pomorska Brygada O.N.	" 2
Poznańska Brygada O.N.	" 3
Kaliska Brygada O.N.	" 4
Sieradzka Brygada O.N.	" 5
Podhalańska Brygada O.N.	" 6
Podkarpacka Brygada O.N.	" 7
Karpacka Półbrygada O.N.	" 8
Lwowska Brygada O.N.	" 9
Warszawska Brygada O.N.	" 10

2/ Baony O.N.:

I. Gdyniński Baon O.N.	str. Nr. 11
II. Gdyniński Baon O.N.	" 12
III. Gdyniński Baon O.N.	" 13
Pucki Baon O.N.	" 14
Kartuski Baon O.N.	" 15
Baon O.N. Powiatu Morskiego	" 16
Wojherowski Baon O.N.	" 17
Czerski Baon O.N.	" 18
Kościerzynski Baon O.N.	" 19
Starogardzki Baon O.N.	" 20
Tucholski Baon O.N.	" 21
I. Nakielcki Baon O.N.	" 22
II. Nakielcki Baon O.N.	" 23
Koronowski Baon O.N.	" 24
Brodnicki Baon O.N.	" 25
Swiecki Baon O.N.	" 26
Jabłonowski Baon O.N.	" 27
Bydgoski Baon O.N.	" 28
Wągrowiecki Baon O.N.	" 29
Obornicki Baon O.N.	" 30
Szanotulski Baon O.N.	" 31
Opalenicki Baon O.N.	" 32

I. Poznański Baon O.N.	str. Nr.	53
II. Poznański Baon O.N.	"	54
Kościński Baon O.N.	"	55
Lesznerski Baon O.N.	"	56
Rawicki Baon O.N.	"	57
Koynski Baon O.N.	"	58
Zmiński Baon O.N.	"	59
Krotoszyński Baon O.N.	"	40
Ostrówski Baon O.N.	"	41
Ostrzeszowski Baon O.N.	"	42
Jarociński Baon O.N.	"	43
Kepiński Baon O.N.	"	44
I. Wieluński Baon O.N.	"	45
II. Wieluński Baon O.N.	"	46
Limanowski Baon O.N.	"	47
Bądecki Baon O.N.	"	48
Gorlicki Baon O.N.	"	49
Żywiecki Baon O.N.	"	50
Zakopiański Baon O.N.	"	51
Kłobucki Baon O.N.	"	52
Lubliniecki Baon O.N.	"	53
Jasielaki Baon O.N.	"	54
Króśniński Baon O.N.	"	55
Brzozowski Baon O.N.	"	56
Sanocki Baon O.N.	"	57
Rzeszowski Baon O.N.	"	58
Samborski Baon O.N.	"	59
Przemyski Baon O.N.	"	60
Jarocki Baon O.N.	"	61
Turczański Baon O.N.	"	62
Stryjski Baon O.N.	"	63
Stanisławowski Baon O.N.	"	64
I. Rydzki Baon O.N.	"	65
II. Rydzki Baon O.N.	"	66
I. Lwowski Baon O.N.	"	67
II. Lwowski Baon O.N.	"	68
I. Masurki Baon O.N.	"	69
II. Masurki Baon O.N.	"	70
I. Warszawski Baon O.N.	"	71
II. Warszawski Baon O.N.	"	72
III. Warszawski Baon O.N.	"	73
Kurpiowski Baon O.N.	"	74

BI. 12g/3

Odc B.

POMORSKA BRYGADA O.N.

/Armja "Pomorze"/

Dowódca - płk. MAJEWSKI

Szef Sztabu - *[illegible]*

Skład: *5 kompanii (ar. 6) + 5 kompanij*

- 85¹ Czerski Baon O.N. - d-ca - *[illegible]*
- 84² Kościelzyński Baon O.N. - d-ca - ppłk. STANISZEWSKI
- 82² Starogardzki Baon O.N. - d-ca - *mjr. [illegible] (16913)*
- 81² Tucholski Baon O.N. - d-ca - *kapł. [illegible] (Fr. 914)*
- 86² I. Nakielski Baon O.N. - d-ca - mjr. PARCZYŃSKI Józef
- 2 II. Nakielski Baon O.N. - d-ca - *[illegible]*
- Odc B. Koronowski Baon O.N. - d-ca - mjr. KRZEMIŃSKI
- Odc B. Brodnicki Baon O.N. - d-ca - *mjr. [illegible] 16932 Fr. 8.*
- Odc B. Świecki Baon O.N. - d-ca - mjr.dr. DOBRZAŃSKI
- Odc B. Jabłonowski Baon O.N. - d-ca - *[illegible]*
- Odc B. Bydgoski Baon O.N. - d-ca - *[illegible]*

BI. 12g/3

MORSKA BRYGADA O.N.

/Obrona Gdyni/

<u>Dowódca</u>	-	ppk.	DABEK
<u>Szef Sztabu</u>	-	pplk.	BRODOWSKI

S k ł a d :

I. Gdynijski Baon O.N.

d-ca - Kościelny Baon O.N.

II. Gdynijski Baon O.N.

d-ca - Starogardzki Baon O.N.

III. Gdynijski Baon O.N.

d-ca - Tucholski Baon O.N.

Pucki Baon O.N.

d-ca - mjr. ZAGŁOBA-SMOLEŃSKI Jan

Kartuski Baon O.N.

74. Morski Baon Strzelców d-ca - kpt. MORDAWSKI II
- mjr. HOHWELT /od 8.9./ +

Baon O.N. powiatu morskiego

d-ca - mjr. BURJAN

Wejherowski Baon O.N.

d-ca - mjr. ZAUCHO

*/ zmobilizowany przez 2.M.B. Strzelców /Gdynia/

POZNAŃSKA BRYGADA O.N.
/Armja "Poznań"/

Dowódca - ppłk. STUDA
Szeft Sztabu -

Skład:

10 kompanii (z 1 kompanią)

- Wągrowiecki Baon O.N. /przy 26.D.P./ Krotoszyński Baon O.N. Ode B
d-ca - - - - - sz-5
- Obornicki Baon O.N. Ostrowski Baon O.N. Ode B
d-ca - - - - - sz-5
- Szamotulski Baon O.N. Ostrzeszowski Baon O.N. Ode B
d-ca - - - - - sz-5
- Opalenicki Baon O.N. Jarocinski Baon O.N. Ode B
d-ca - - - - - sz-5
- I. Poznański Baon O.N. Ode B
d-ca - - - - -
- II. Poznański Baon O.N. Ode B
d-ca - - - - -
- Kościński Baon O.N. /przy Wlkp.B.K./ HYCEK Ode B
d-ca - mjr.
- Lesznieński Baon O.N. /od 4.IX. jako IV/55.p.p./ GALICA Franciszek Ode B
d-ca - kpt.
- Rawicki Baon O.N. Ode B
d-ca - - - - -
- Keyński Baon O.N. /przy 26.D.P./ Ode B
d-ca - - - - -
- Zniński Baon O.N. /przy 26.D.P./ Ode B
d-ca - - - - -

83²

O de B.

Katinka

RODOWA BRYGADA O.N.

Dowódca - plk. SUDOL
Szef Sztabu - ...

S k ł a d : 4 *kom.*

O de B. Krotoszyński Baon O.N. d-ca - d-ca

O de B. Ostrowski Baon O.N. d-ca - d-ca

O de B. Ostrowski Baon O.N. d-ca - d-ca

O de B. Jarociński Baon O.N. d-ca - d-ca

I. Poznański Baon O.N. d-ca

II. Poznański Baon O.N. d-ca

Kołodzieński Baon O.N. d-ca - mjr. *...*

Janowski Baon O.N. d-ca - kpt. *...*

Kawski Baon O.N. d-ca

Kozłowski Baon O.N. d-ca - przy szef. *...*

... d-ca - przy szef. *...*

BI 12 g/ (3)

SIERADZKA BRYGADA O.N.

Ode B.

/Armja "Łódź"/

Dowódca - płk. GROBICKI
szef Sztabu

S k ł a d:

3. kompania

Kepiński Baon O.N.

d-ca - 5-os

Ode B.

I. Wieluński Baon O.N.

d-ca - 5-os

Ode B.

II. Wieluński Baon O.N.

d-ca - 5-os

Ode B.

B. Brygady "Kozłowski":

Kozłowski Baon O.N.

d-ca - 5-os

Ode B.

Kozłowski Baon O.N.

d-ca - 5-os

Ode B.

Kozłowski Baon O.N. (bryg. T.D.P.)

d-ca - 5-os

Ode B.

Kozłowski Baon O.N. (bryg. T.D.P.)

d-ca - 5-os

Ode B.

BI 12 g/ (3)

O. de B.

PODHALANSKA BRYGADA O.N.

Dowódca - ppłk *Drurytto*
Szef Sztabu - *...*

S k ł a d :

A. Przy Armji "Karpaty":

- O. de B. Limanowski Baon O.N. d-ca - kpt. *B* WOJTCWICZ
- O. de B. Sadecki Baon O.N. d-ca - kpt. *B* JELEN
- O. de B. Gorlicki Baon O.N. d-ca - kpt. *B* CZWIERTNIA Stanisław

B. Przy Armji "Kraków":

- O. de B. Żywiecki Baon O.N. d-ca -
- O. de B. Zakopiański Baon O.N. d-ca - mjr. ROTH Edward
- O. de B. Kłobucki Baon O.N. /przy 7.D.P./ d-ca -
- O. de B. Lubliniecki Baon O.N. /przy 7.D.P./ d-ca -

PODKARPACKA BRYGADA O.N.™

Odc B

/Armja "Karpaty"/

Dowódca - plk. KOTOWICZ Jan

Szef Sztabu - Władysław Jan

S k ł a d :

- JASIELSKI Baon O.N. d-ca - kpt. BOROWSKI Stefan Odc B.
- Krośniewski Baon O.N. d-ca - kpt. MEHAROWICZ Antoni Odc B.
- Bronowski Baon O.N. d-ca - kpt. KRAUS Odc B.
- Sanocki Baon O.N. d-ca - kpt. KUWIEŃSKI Tadeusz ?
- Rzeszowski Baon O.N. d-ca - kpt./mjr./OGIEDUSZKO Tadeusz Odc B.
- Samborski Baon O.N. d-ca - mjr. SUDA Marjan ?
- Przemyski Baon O.N. d-ca - kpt. MOROZ Michał Odc B.
- Jarosławski Baon O.N. d-ca - kpt. BIEGANOWSKI /z K.O.P./ Odc B.
- Turczański Baon O.N. d-ca - mjr. CHASZCZYŃSKI Stefan ?

18

KARPACZA POLBRYGADA O.N.

Dowódca - Szef Sztabu

S k ł a d :

Stryjski Baon O.N.

d-ca - kpt.

ROŻANSKI

Stanisławowski Baon O.N.

d-ca - mjr.

WELZ

I. Białowski Baon O.N.

d-ca

II. Białowski Baon O.N.

d-ca

Żywiecki Baon O.N.

d-ca - mjr.

Żywiecki Baon O.N.

d-ca - kpt.

Żywiecki Baon O.N.

d-ca - kpt.

Żywiecki Baon O.N.

d-ca - mjr.

BI.12g/3

LWOWSKA BRYGADA O.N.

Mem. Ok. B.

"młodość" s. 124

Dowódca - plk. dypl. POLNIASZEK Franciszek

Szef Sztabu - Major

Kpt.

S k ł a d :

I. Lwowski Baon O.N.

d-ca -

II. Lwowski Baon O.N.

d-ca - mjr. ANDRZEJEWSKI

Brzeżański Baon O.N.

d-ca - kpt. BĘDZIKOWSKI Adam

III. Warszawański Baon O.N.

d-ca -

IV. Warszawański Baon O.N.

d-ca - kpt.

V. Warszawański Baon O.N.

d-ca -

Jan. 10 de B.

WARSZAWSKA BRYGADA O.N.

/Armja "Modlin"/

Dowódca - płk. dypl. SAS-HOSZOWSKI

Szef Sztabu -
ofic. sztabu - kpt. GUTOWSKI Edward

S k i a d :

0 de B I. Mazurski Baon O.N. /Działowo/ .N.O. nosz ikawow. I
d-ca - kpt. b MORDZEWSKI Kazimierz

0 de B II. Mazurski Baon O.N. /Mława/ .N.O. nosz ikawow. II
d-ca -

0 de B I. Warszawski Baon O.N.
d-ca - .N.O. nosz ikawow. I
BUDZIMOWSKI

0 de B II. Warszawski Baon O.N.
d-ca -

0 de B III. Warszawski Baon O.N.
d-ca - kpt. GUSTOWSKI Stanisław

0 de B Kurpiowski Baon O.N. /przydzielony do S.G.O. "Narew"/
d-ca -

I. Gdyniński Baon O.N. X
/Morska Brygada O.H./

Dowódca
adjutant
lekarz
oficer gosp.
oficer żywn.

Dowódca
adjutant
lekarz
oficer gosp.
oficer żywn.

1. kompanja

Dowódca
1. pluton
2. pluton
3. pluton

Dowódca
1. pluton
2. pluton
3. pluton

2. kompanja

dowódca
1. pluton
2. pluton
3. pluton

Dowódca
1. pluton
2. pluton
3. pluton

3. kompanja

dowódca
1. pluton
2. pluton
3. pluton

Dowódca
1. pluton
2. pluton
3. pluton

Walczył w obronie Gdyni

BT. 12 g/3

II. Gdyniński Baon O.N.^x

/Morska Brygada O.N./

Dowódca
adjutant
lekarz
oficer gosp.
oficer żywn.

1. kompanja

dowódca
1. pluton
2. pluton
3. pluton

2. kompanja

dowódca
1. pluton
2. pluton
3. pluton

3. kompanja

dowódca
1. pluton
2. pluton
3. pluton

Dowódca
adjutant
lekarz
oficer gosp.
oficer żywn.

Dowódca
1. pluton
2. pluton
3. pluton

Dowódca
1. pluton
2. pluton
3. pluton

Dowódca
1. pluton
2. pluton
3. pluton

Walczył w obronie Gdyni

III. Gdyniński Baon O.N.^x

/Morska Brygada O.N./

Dowódca	-	dowódca
adjutant	-	adjutant
lekarz	-	lekarz
oficer gosp.	-	oficer gosp.
oficer żywn.	-	oficer żywn.

1. kompanja

dowódca	-	dowódca
1. pluton	-	1. pluton
2. pluton	-	2. pluton
3. pluton	-	3. pluton

2. kompanja

dowódca	-	dowódca
1. pluton	-	1. pluton
2. pluton	-	2. pluton
3. pluton	-	3. pluton

- 3. kompanja

dowódca	-	dowódca
1. pluton	-	1. pluton
2. pluton	-	2. pluton
3. pluton	-	3. pluton

BI.12 g/3

Pucki Baon O.N.
/Morska Brygada O.N./

Dowódca	-	<i>mjr. Zagłoba-Szczerbiński.</i>
adjutant	-	
oficer gosp.	-	
oficer żywn.	-	
lekarz	-	

1. kompanja

dowódca	-	
1. pluton	-	
2. pluton	-	
3. pluton	-	

2. kompanja

dowódca	-	
1. pluton	-	
2. pluton	-	
3. pluton	-	

3. kompanja

dowódca	-	
1. pluton	-	
2. pluton	-	
3. pluton	-	

BI. 12 g/ (3)

Kartuski Baon O.N.

/Morska Brygada O.N./

Dowódca	- kpt.	MORDAWSKI	
adjutant	- mjr.	HOHWELT	/od 9.9./ +
lekarz	-		
oficer gosp.	-	ppor. rez. BERNACKI	
oficer żywn.	-		
d-ca plut. zwiad.	-	ppor. BEDNARSKI Edward	

1. kompanja

dowódca	- por.	STEFANIAK
1. pluton	-	rotmistrz I
2. pluton	-	rotmistrz II
3. pluton	-	rotmistrz III

2. kompanja

dowódca	-	
1. pluton	-	rotmistrz I
2. pluton	-	rotmistrz II
3. pluton	-	rotmistrz III

3. kompanja

dowódca	- kpt.	OLSZEWSKI
1. pluton	-	rotmistrz I
2. pluton	-	rotmistrz II
3. pluton	-	rotmistrz III

x/ Walczył w obronie Gdyni

Bacn O.N. Powiatu Morskiego^x

Morska Brygada O.N./

Dowódca	por.	
adjutant	kapł.	
lekarz	kapł.	
oficer gosp.	por.	
oficer żywn.	por.	

1.kompanja

dowódca	por.	
1.pluton	pl.	
2.pluton	pl.	
3.pluton	pl.	

2.kompanja

dowódca	por.	
1.pluton	pl.	
2.pluton	pl.	
3.pluton	pl.	

3.kompanja

dowódca	por.	
1.pluton	pl.	
2.pluton	pl.	
3.pluton	pl.	

^x/ Walczył w obronie Gdyni.

BI 12g/3

Wejherowski Baon O.N. X

/Morska Brygada O.N./

Dowódca	-	-	Dowódca
adjutant	-	-	adjutant
lekarz	-	-	lekarz
oficer gosp.	-	-	oficer gosp.
oficer żywn.	-	-	oficer żywn.

1. kompanja

dowódca	-	-	dowódca
1. pluton	-	-	1. pluton
2. pluton	-	-	2. pluton
3. pluton	-	-	3. pluton

2. kompanja

dowódca	-	-	dowódca
1. pluton	-	-	1. pluton
2. pluton	-	-	2. pluton
3. pluton	-	-	3. pluton

3. kompanja

dowódca	-	-	dowódca
1. pluton	-	-	1. pluton
2. pluton	-	-	2. pluton
3. pluton	-	-	3. pluton

BT 12g/3

Czerski Baon O.N.
/ Pomorska Brygada O.N. /

Dowódca	-	-	дowódcа
adjutant	-	-	адъютант
lekarz	-	-	лeкapь
oficer gosp.	-	-	офицер госп.
oficer żywn.	-	-	офицер жыwn.

1. kompanja I.

dowódca	-	-	дowódcа
1. pluton	-	-	пoлyкoм. I
2. pluton	-	-	пoлyкoм. II
3. pluton	-	-	пoлyкoм. III

2. kompanja I. B.

dowódca	-	-	дowódcа
1. pluton	-	-	пoлyкoм. I
2. pluton	-	-	пoлyкoм. II
3. pluton	-	-	пoлyкoм. III

3. kompanja I. B.

dowódca	-	-	дowódcа
1. pluton	-	-	пoлyкoм. I
2. pluton	-	-	пoлyкoм. II
3. pluton	-	-	пoлyкoм. III

Kościelnyński Baon O.N.

/Pomorska Brygada O.N./

Dowódca	ppłk.	STANISZEWSKI
adjutant	-	-
oficer gosp.	-	-
oficer żywn.	-	-
lekarz	-	-

1. kompania K.1

dowódca	-	-	dowódca
1. pluton	-	-	1. pluton
2. pluton	-	-	2. pluton
3. pluton	-	-	3. pluton

2. kompania K.2

dowódca	-	-	dowódca
1. pluton	-	-	1. pluton
2. pluton	-	-	2. pluton
3. pluton	-	-	3. pluton

3. kompania K.3

dowódca	-	-	dowódca
1. pluton	-	-	1. pluton
2. pluton	-	-	2. pluton
3. pluton	-	-	3. pluton

BI. 12g/3

STAROGARDZKI Beon O.N.

/Pomorska Brygada O.N./

Dowódca	- mjr.	NIEMIEC	podwód
adjutant	-		podwód
lekarz	-		podwód
oficer gosp.	-		podwód
oficer żywn.	-		podwód

1. kompanja 1. B

dowódca	-		podwód
1. pluton	-		podwód. 1
2. pluton	-		podwód. 2
3. pluton	-		podwód. 3

2. kompanja 1. B

dowódca	-		podwód
1. pluton	-		podwód. 1
2. pluton	-		podwód. 2
3. pluton	-		podwód. 3

3. kompanja 1. B

dowódca	-		podwód
1. pluton	-		podwód. 1
2. pluton	-		podwód. 2
3. pluton	-		podwód. 3

BT.12g/3

Sucholski Baon O.N.
/Pomorska Brygada O.N./

Dowódca	-	kpt.	ZIEMBA Stanisław
adjutant	-	-	...
lekarz	-	-	...
oficer gosp.	-	-	...
oficer sygn.	-	-	...

1. kompania - I

dowódca	-	-	...
1. pluton	-	-	...
2. pluton	-	-	...
3. pluton	-	-	...

2. kompania - II

dowódca	-	-	...
1. pluton	-	-	...
2. pluton	-	-	...
3. pluton	-	-	...

3. kompania - III

dowódca	-	-	...
1. pluton	-	-	...
2. pluton	-	-	...
3. pluton	-	-	...

BT 129/3

3/18/19

I. Nakiolaki Baon O.N.
/Ponorska Brygada O.N./

Dowódca	- njr. -	BARCZYŃSKI Józef
adjutant	-	
lekarsz	-	
oficer gosp.	-	
oficer żywn.	-	

1. kompania - 1

dowódca	-	podwód
1. pluton	-	podwód. 1
2. pluton	-	podwód. 2
3. pluton	-	podwód. 3

2. kompania - 2

dowódca	-	podwód
1. pluton	-	podwód. 1
2. pluton	-	podwód. 2
3. pluton	-	podwód. 3

3. kompania - 3

dowódca	-	podwód
1. pluton	-	podwód. 1
2. pluton	-	podwód. 2
3. pluton	-	podwód. 3

II. Nakielski Baon. O.N.
/ Pomorska Brygada O.N. /

Dowódca	-	-	Dowódca
adjutant	-	-	adjutant
lekarz	-	-	lekarz
oficer gosp.	-	-	oficer gosp.
oficer żywn.	-	-	oficer żywn.

1. kompanja. I

dowódca	-	-	dowódca
1. pluton	-	-	1. pluton
2. pluton	-	-	2. pluton
3. pluton	-	-	3. pluton

2. kompanja. II

dowódca	-	-	dowódca
1. pluton	-	-	1. pluton
2. pluton	-	-	2. pluton
3. pluton	-	-	3. pluton

3. kompanja. III

dowódca	-	-	dowódca
1. pluton	-	-	1. pluton
2. pluton	-	-	2. pluton
3. pluton	-	-	3. pluton

Korczowski Baun O.N.
/Pomorska Brygada O.N./

Dowódca	- mjr.	KRZEMINSKI
adjużant-	-	
lekarz	-	
oficer gosp.	-	
oficer żywn.	-	

1. kompania. I

dowódca	- kpt.	CIECHONSKI Czesław
1. pluton	-	ppor. rez. KACZMAREK Stanisław
2. pluton	-	
3. pluton	-	

2. kompania. II

dowódca	-	
1. pluton	-	
2. pluton	-	
3. pluton	-	

3. kompania. III

dowódca	-	
1. pluton	-	
2. pluton	-	
3. pluton	-	

BI. 129 / (3)

Brodnicki Baon O.N.
/Poznierska Brygada O.N./

Dowódca	1. pl.	-	Dowódca
adjutant	1. pl.	-	adjutant
lekarz	-	-	lekarz
oficer gosp.	-	-	oficer gosp.
oficer żywn.	-	-	oficer żywn.
1. adiutant	1. pl.	-	2. adiutant

1. kompania

dowódca	1. pl.	-	dowódca
1. pluton	1. pl.	-	1. pluton
2. pluton	-	-	2. pluton
3. pluton	-	-	3. pluton

2. kompania

dowódca	per. kontr.	-	dowódca
1. pluton	-	-	1. pluton
2. pluton	-	-	2. pluton
3. pluton	-	-	3. pluton

3. kompania

dowódca	per. kontr.	-	dowódca
1. pluton	-	-	1. pluton
2. pluton	-	-	2. pluton
3. pluton	-	-	3. pluton

BT 12g/3

Swiecki Baon O.N.
/Pomorska Brygada O.N./

Dowódca	- mjr.dr.	DOBZANSKI
adjutant	- por.rez.	KRANKOWSKI
lekarz	-	
oficer gosp.	-	
oficer żywn.	-	
2. adjutant	- por.rez.	HILLAR Henryk

1. kompanja I

dowódca	- por.	ZALOGA
1. pluton	- ppor.rez.	Matyja I
2. pluton	-	
3. pluton	-	

2. kompanja I

dowódca	- por.kontr.	MADZIELEWSKI
1. pluton	-	
2. pluton	-	
3. pluton	-	

3. kompanja I

dowódca	- por.kontr.	TARGANSKI
1. pluton	-	
2. pluton	-	
3. pluton	-	

BI. 129/3

Jabłonowski Baon O.N.

/Pomorska Brygada O.N./

Dowódca	-	-	dowódca
adjutant	-	-	adjutant
lekarz	-	-	lekarz
oficer gosp.	-	-	oficer gosp.
oficer żywn.	-	-	oficer żywn.

1. kompanja i. f

dowódca	-	-	dowódca
1. pluton	-	-	1. pluton
2. pluton	-	-	2. pluton
3. pluton	-	-	3. pluton

2. kompanja i. f

dowódca	-	-	dowódca
1. pluton	-	-	1. pluton
2. pluton	-	-	2. pluton
3. pluton	-	-	3. pluton

3. kompanja i. f

dowódca	-	-	dowódca
1. pluton	-	-	1. pluton
2. pluton	-	-	2. pluton
3. pluton	-	-	3. pluton

BI.12g/3

Bydgoski Beon O.N.
/ Pomorska Brygada O.N. /

dowódca	-	-	dowódca
adiutant	-	-	adiutant
lekarz	-	-	lekarz
oficer gosp.	-	-	oficer gosp.
oficer żywn.	-	-	oficer żywn.

1. kompanja K. I

dowódca	-	-	dowódca
1. pluton	-	-	pluton 1.
2. pluton	-	-	pluton 2.
3. pluton	-	-	pluton 3.

2. kompanja K. II

dowódca	-	-	dowódca
1. pluton	-	-	pluton 1.
2. pluton	-	-	pluton 2.
3. pluton	-	-	pluton 3.

3. kompanja K. III

dowódca	-	-	dowódca
1. pluton	-	-	pluton 1.
2. pluton	-	-	pluton 2.
3. pluton	-	-	pluton 3.

BI.12 g/3

Węgrówiecki Baon O.N.^x
/Poznańska Brygada O.N./

Dowódca	-	-	Dowódca
adjutant	-	-	adjutant
lekarz	-	-	lekarz
oficer gosp.	-	-	oficer gosp.
oficer żywn.	-	-	oficer żywn.

1. kompanja. I

dowódca	-	-	dowódca
1. pluton	-	-	1. pluton
2. pluton	-	-	2. pluton
3. pluton	-	-	3. pluton

2. kompanja. II

dowódca	-	-	dowódca
1. pluton	-	-	1. pluton
2. pluton	-	-	2. pluton
3. pluton	-	-	3. pluton

3. kompanja. III

dowódca	-	-	dowódca
1. pluton	-	-	1. pluton
2. pluton	-	-	2. pluton
3. pluton	-	-	3. pluton

19I.12g/3

Obornicka Baon O.N.
/Poznańska Brygada O.N./

Dowódca	-	-	Dowódca
adjutant	-	-	adjutant
lekarz	-	-	lekarz
oficer gosp.	-	-	oficer gosp.
oficer żywn.	-	-	oficer żywn.

1. kompania I

dowódca	-	-	dowódca
1. pluton	-	-	1. pluton
2. pluton	-	-	2. pluton
3. pluton	-	-	3. pluton

2. kompania II

dowódca	-	-	dowódca
1. pluton	-	-	1. pluton
2. pluton	-	-	2. pluton
3. pluton	-	-	3. pluton

3. kompania III

dowódca	-	-	dowódca
1. pluton	-	-	1. pluton
2. pluton	-	-	2. pluton
3. pluton	-	-	3. pluton

BI. 12g/3

K. SZAMOTULSKI - Baon O.N.

/Poznańska Brygada O.N./

Dowódca	-	-	Доводца
adjutant	-	-	аджудант
lekarz	-	-	лечар
oficer gosp.	-	-	офіцер госп.
oficer żywn.	-	-	офіцер жыwn.

1. kompania. I

dowódca	-	-	Доводца
1. pluton	-	-	роты. I
2. pluton	-	-	роты. 2
3. pluton	-	-	роты. 3

2. kompania. 2

dowódca	-	-	Доводца
1. pluton	-	-	роты. I
2. pluton	-	-	роты. 2
3. pluton	-	-	роты. 3

3. kompania. 3

dowódca	-	-	Доводца
1. pluton	-	-	роты. I
2. pluton	-	-	роты. 2
3. pluton	-	-	роты. 3

84121

BI. 12 g/3

Opalenicki Baon O.N.
Poznańska Brygada O.N.

Dowódca	-	-	dowódca
adjutant	-	-	adjutant
lekarz	-	-	lekarz
oficer gosp.	-	-	oficer gosp.
oficer żywn.	-	-	oficer żywn.

1. kompanja I

dowódca	-	-	dowódca
1. pluton	-	-	1. pluton
2. pluton	-	-	2. pluton
3. pluton	-	-	3. pluton

2. kompanja II

dowódca	-	-	dowódca
1. pluton	-	-	1. pluton
2. pluton	-	-	2. pluton
3. pluton	-	-	3. pluton

3. kompanja III

dowódca	-	-	dowódca
1. pluton	-	-	1. pluton
2. pluton	-	-	2. pluton
3. pluton	-	-	3. pluton

I. Poznański Baon O.N.

/Poznańska Brygada O.N./

Dowódca	-	-	Dowódca
adjutant	-	-	adjutant
lekarz	-	-	lekarz
oficer gosp.	-	-	oficer gosp.
oficer żywn.	-	-	oficer żywn.

1. kompanja

dowódca	-	-	Dowódca
1. pluton	-	-	1. pluton
2. pluton	-	-	2. pluton
3. pluton	-	-	3. pluton

2. kompanja

dowódca	-	-	Dowódca
1. pluton	-	-	1. pluton
2. pluton	-	-	2. pluton
3. pluton	-	-	3. pluton

3. kompanja

dowódca	-	-	Dowódca
1. pluton	-	-	1. pluton
2. pluton	-	-	2. pluton
3. pluton	-	-	3. pluton

BI. 12g/3

II. Poznański Baon O.N.

/ Poznańska Brygada O.N. /

Dowódca	-	-	Dowódca
adjutant	-	-	adjutant
lekarz	-	-	lekarz
oficer gosp.	-	-	oficer gosp.
oficer żywn.	-	-	oficer żywn.

1. kompanja

dowódca	-	-	dowódca
1. pluton	-	-	1. pluton
2. pluton	-	-	2. pluton
3. pluton	-	-	3. pluton

2. kompanja

dowódca	-	-	dowódca
1. pluton	-	-	1. pluton
2. pluton	-	-	2. pluton
3. pluton	-	-	3. pluton

3. kompanja

dowódca	-	-	dowódca
1. pluton	-	-	1. pluton
2. pluton	-	-	2. pluton
3. pluton	-	-	3. pluton

Kościelicki Baon O.N. X
/Poznańska Brygada O.N./

Dowódca	mjr.	HYCEK	dowódca
adjutant	"	"	"
lekarz	"	"	"
oficer gosp.	"	"	"
oficer żywn.	"	"	"

1. kompanja

dowódca	"	"	dowódca
1. pluton	"	"	1. pluton
2. pluton	"	"	2. pluton
3. pluton	"	"	3. pluton

2. kompanja

dowódca	"	"	dowódca
1. pluton	"	"	1. pluton
2. pluton	"	"	2. pluton
3. pluton	"	"	3. pluton

3. kompanja

dowódca	"	"	dowódca
1. pluton	"	"	1. pluton
2. pluton	"	"	2. pluton
3. pluton	"	"	3. pluton

BI. 12g/3

LESZCZYŃSKI Leon O.N.
/Poznańska Brygada O.N./

Dowódca	+	kpt.	GALICA Franciszek
adjutant	-	-	
lekarz	-	-	
oficer gosp.	-	-	
oficer sygn.	-	-	

1. kompanja

dowódca	-	ppor.	KORTALICHOWSKI Józef
1. pluton	-	-	
2. pluton	-	-	
3. pluton	-	-	

2. kompanja

dowódca	-	-	
1. pluton	-	-	
2. pluton	-	-	
3. pluton	-	-	

3. kompanja

dowódca	-	-	
1. pluton	-	-	
2. pluton	-	-	
3. pluton	-	-	

43

Rawicki Bata O.N.

/Poznańska Brygada O.N./

Dowódca	-	-	Dowódca
adjutant	-	-	adjutant
lekarz	-	-	lekarz
oficer gosp.	-	-	oficer gosp.
oficer żywn.	-	-	oficer żywn.

1. kompanja - I

dowódca	-	-	dowódca
1. pluton	-	-	1. pluton
2. pluton	-	-	2. pluton
3. pluton	-	-	3. pluton

2. kompanja - II

dowódca	-	-	dowódca
1. pluton	-	-	1. pluton
2. pluton	-	-	2. pluton
3. pluton	-	-	3. pluton

3. kompanja - III

dowódca	-	-	dowódca
1. pluton	-	-	1. pluton
2. pluton	-	-	2. pluton
3. pluton	-	-	3. pluton

BI.12 g/3

Koynski Byon O.N.^x

/Poznańska Brygada O.N./

Dowódca	-	-	Dowódca
adjutant	-	-	adjutant
lekarz	-	-	lekarz
oficer gosp.	-	-	oficer gosp.
oficer żywn.	-	-	oficer żywn.

1. kompanja

dowódca	-	-	dowódca
1. pluton	-	-	1. pluton
2. pluton	-	-	2. pluton
3. pluton	-	-	3. pluton

2. kompanja

dowódca	-	-	dowódca
1. pluton	-	-	1. pluton
2. pluton	-	-	2. pluton
3. pluton	-	-	3. pluton

3. kompanja

dowódca	-	-	dowódca
1. pluton	-	-	1. pluton
2. pluton	-	-	2. pluton
3. pluton	-	-	3. pluton

BI. 12 g/ (3)

W. O. Żniński Baon O.N. K

/Poznańska Brygada O.N./

Dowódca	-	-	Dowódca
adjutant	-	-	adjutant
lekarz	-	-	lekarz
oficer gosp.	-	-	oficer gosp.
oficer żywn.	-	-	oficer żywn.

1. kompania I

dowódca	-	-	dowódca
1. pluton	-	-	1. pluton
2. pluton	-	-	2. pluton
3. pluton	-	-	3. pluton

2. kompania I

dowódca	-	-	dowódca
1. pluton	-	-	1. pluton
2. pluton	-	-	2. pluton
3. pluton	-	-	3. pluton

3. kompania I

dowódca	-	-	dowódca
1. pluton	-	-	1. pluton
2. pluton	-	-	2. pluton
3. pluton	-	-	3. pluton

02

X/ przy 26.D.P.

Krotoszyński Baon O.N.

1.1.0 /Kaliska Brygada O.N./

Dowódca	-	-	Dowódca
adjutant	-	-	adjutant
lekarz	-	-	lekarz
oficer gosp.	-	-	oficer gosp.
oficer żywn.	-	-	oficer żywn.

1. kompanja

dowódca	-	-	dowódca
1. pluton	-	-	1. pluton
2. pluton	-	-	2. pluton
3. pluton	-	-	3. pluton

2. kompanja

dowódca	-	-	dowódca
1. pluton	-	-	1. pluton
2. pluton	-	-	2. pluton
3. pluton	-	-	3. pluton

3. kompanja

dowódca	-	-	dowódca
1. pluton	-	-	1. pluton
2. pluton	-	-	2. pluton
3. pluton	-	-	3. pluton

Ostrowski Baon O.N.
/Kaliska Brygada O.N./

Dowódca	-	-	komandor
adjużant	-	-	kapitan
lekarz	-	-	lekarz
oficer gosp.	-	-	oficer gosp.
oficer żywn.	-	-	oficer żywn.

1. kompanja

dowódca	-	-	komandor
1. pluton	-	-	kapitan
2. pluton	-	-	kapitan
3. pluton	-	-	kapitan

2. kompanja

dowódca	-	-	komandor
1. pluton	-	-	kapitan
2. pluton	-	-	kapitan
3. pluton	-	-	kapitan

3. kompanja

dowódca	-	-	komandor
1. pluton	-	-	kapitan
2. pluton	-	-	kapitan
3. pluton	-	-	kapitan

Ostrzeszowski Baon O.N.
/Kaliska Brygada O.N./

Dowódca	-	-	Dowódca
adjutant	-	-	adjutant
lekarz	-	-	lekarz
oficer gosp.	-	-	oficer gosp.
oficer żywn.	-	-	oficer żywn.

1. kompanja 1

dowódca	-	-	dowódca
1. pluton	-	-	1. pluton
2. pluton	-	-	2. pluton
3. pluton	-	-	3. pluton

2. kompanja 2

dowódca	-	-	dowódca
1. pluton	-	-	1. pluton
2. pluton	-	-	2. pluton
3. pluton	-	-	3. pluton

3. kompanja 3

dowódca	-	-	dowódca
1. pluton	-	-	1. pluton
2. pluton	-	-	2. pluton
3. pluton	-	-	3. pluton

BI. 129/3

Jarociński Baon O.N.

/Kaliska Brygada O.N./

Dowódca	-	-	Dowódca
adjutant	-	-	adjutant
lekarz	-	-	lekarz
oficer gosp.	-	-	oficer gosp.
oficer śwyn.	-	-	oficer śwyn.

1. kompanja

dowódca	-	-	dowódca
1. pluton	-	-	1. pluton
2. pluton	-	-	2. pluton
3. pluton	-	-	3. pluton

2. kompanja

dowódca	-	-	dowódca
1. pluton	-	-	1. pluton
2. pluton	-	-	2. pluton
3. pluton	-	-	3. pluton

3. kompanja

dowódca	-	-	dowódca
1. pluton	-	-	1. pluton
2. pluton	-	-	2. pluton
3. pluton	-	-	3. pluton

BT. 12 g/ (3)

Kepiński Baon O.N.
/Sieradska Brygada D.N./

Dowódca	-	-	Dowódca
adjutant	-	-	adjutant
lekarz	-	-	lekarz
oficer gosp.	-	-	oficer gosp.
oficer żywn.	-	-	oficer żywn.

1. kompanja

dowódca	-	-	dowódca
1. pluton	-	-	1. pluton
2. pluton	-	-	2. pluton
3. pluton	-	-	3. pluton

2. kompanja

dowódca	-	-	dowódca
1. pluton	-	-	1. pluton
2. pluton	-	-	2. pluton
3. pluton	-	-	3. pluton

3. kompanja

dowódca	-	-	dowódca
1. pluton	-	-	1. pluton
2. pluton	-	-	2. pluton
3. pluton	-	-	3. pluton

BI.12g/3

I. Wieluński Beon O.N.

/Sieradska Brygada O.N./

Dowódca	-	-	dowódca
adjutant	-	-	adjutant
lekarz	-	-	lekarz
oficer gosp.	-	-	oficer gosp.
oficer żywn.	-	-	oficer żywn.

1. kompanja

dowódca	-	-	dowódca
1. pluton	-	-	1. pluton
2. pluton	-	-	2. pluton
3. pluton	-	-	3. pluton

2. kompanja

dowódca	-	-	dowódca
1. pluton	-	-	1. pluton
2. pluton	-	-	2. pluton
3. pluton	-	-	3. pluton

3. kompanja

dowódca	-	-	dowódca
1. pluton	-	-	1. pluton
2. pluton	-	-	2. pluton
3. pluton	-	-	3. pluton

II. Wieluński Baon O.N.

/Sieradzka Brygada O.N./

Dowódca	-	-	Dowódca
adjutant	-	-	adjutant
lekarz	-	-	lekarz
oficer gosp.	-	-	oficer gosp.
oficer żywn.	-	-	oficer żywn.

1. kompania

dowódca	-	-	dowódca
1. pluton	-	-	1. pluton
2. pluton	-	-	2. pluton
3. pluton	-	-	3. pluton

2. kompania

dowódca	-	-	dowódca
1. pluton	-	-	1. pluton
2. pluton	-	-	2. pluton
3. pluton	-	-	3. pluton

3. kompania

dowódca	-	-	dowódca
1. pluton	-	-	1. pluton
2. pluton	-	-	2. pluton
3. pluton	-	-	3. pluton

BI. 12 g / (3)

„Dumanowski Baon O.N.”
/Podhalańska Brygada O.N./

Dowódca	WŁADY	- kpt.	WOJTOWICZ
adjutant		-	
lekarz		-	
oficer gosp.		-	
oficer żywn.		-	

1. kompanja pod. I

dowódca	GOMANS	-	
1. pluton		-	
2. pluton		-	
3. pluton		-	

2. kompanja pod. 2

dowódca		-	
1. pluton		-	
2. pluton		-	
3. pluton		-	

3. kompanja pod. 3

dowódca		-	
1. pluton		-	
2. pluton		-	
3. pluton		-	

BI. 12 g / 3

Sedecki Baon O.N. X
/Podhalańska Brygada O.N./

Dowódca	SOI ORLOW	- kpt.	JELEN	szef
adjutant		-		szef
lekarz		-		szef
oficer gosp.		-		szef
oficer żywn.		-		szef

1. kompania

dowódca		- ppor.	SZAMODZIEJ	szef
1. pluton		- ppor. rez.	FRONCZAK	szef
2. pluton		-		szef
3. pluton		-		szef

2. kompania

dowódca		-		szef
1. pluton		-		szef
2. pluton		-		szef
3. pluton		-		szef

3. kompania

dowódca		-		szef
1. pluton		-		szef
2. pluton		-		szef
3. pluton		-		szef

x/ przy Armji "Karpety" i t.j. x/

BI 12g/3

Gorlicki Baon O.N.*
/Podhalńska Brygada O.N./

Dowódca	- kpt.	CWIERTNIA Stanisław
z-ca	- kpt.	FRYZEL Józef
adjutant	- ppor.	MISKOWICZ Jan
lekarz	-	
oficer gosp.	- ppor.	ADAMOWSKI Eugenjusz
podof.gosp.	- sierż.	MIKLASZEWSKI Franciszek
	- st.sierż.	CABAŁA
płatnik	- ppor.	SIEWIERSKI Leopold

1.kompanja

dowódca	- kpt.	FRYZEL Józef
1.pluton	- ppor.	RYNDAK Kazimierz
2.pluton	- ppor.	ORŁOWICZ
3.pluton	- ppor.res.	MOŁODECKI

2.kompanja

dowódca	- por.	GALINSKI Stanisław
1.pluton	- ppor.	PABIS Jan
2.pluton	- ppor.	NIEDERMAJER Paweł
3.pluton	- ppor.	FILIPEK
szef kompanji	- plut.	IESNIAK Franciszek

3.kompanja

dowódca	- ppor.	OICHOCKI
1.pluton	- ppor.	TWOREK Franciszek
2.pluton	- ppor.res.	B. URZYK
3.pluton	-	

4.kompanja

dowódca	- ppor.	SZATKO Adam
1.pluton	- ppor.res.	MARCINKIEWICZ Adam
2.pluton	-	
3.pluton	-	
szef kompanji	- plut.	RZEPECKI Jakób

d-ca plut.ppanc.	- ppor.	OLSZEWSKI
d-ca plut.cyklist.	- ppor.	JUREK Klemens

*/ przy Armji "Karpaty" /

BT. 12 g/3

Żywiecki Baon O.N.^x
/Podhalańska Brygada O.N./

komandor	kapłan	kapłan
adjużant	kapłan	adjużant
lekarz	kapłan	lekarz
oficer gosp.	-	oficer gosp.
oficer żywn.	kapłan	oficer gosp.
oficer żywn.	kapłan	oficer gosp.
oficer żywn.	kapłan	oficer gosp.
oficer żywn.	kapłan	oficer gosp.
oficer żywn.	kapłan	oficer gosp.
oficer żywn.	kapłan	oficer gosp.

1. kompania

komandor	kapłan	komandor
1. pluton	kapłan	1. pluton
2. pluton	kapłan	2. pluton
3. pluton	kapłan	3. pluton

2. kompania

komandor	kapłan	komandor
1. pluton	kapłan	1. pluton
2. pluton	kapłan	2. pluton
3. pluton	kapłan	3. pluton

3. kompania

komandor	kapłan	komandor
1. pluton	kapłan	1. pluton
2. pluton	kapłan	2. pluton
3. pluton	kapłan	3. pluton

4. kompania

komandor	kapłan	komandor
1. pluton	kapłan	1. pluton
2. pluton	kapłan	2. pluton
3. pluton	kapłan	3. pluton

komandor	kapłan	komandor
1. pluton	kapłan	1. pluton
2. pluton	kapłan	2. pluton
3. pluton	kapłan	3. pluton

88

69

BI.129/3

Zakopiański Bason O.N.^x
/Podhalańska Brygada O.N./

Dowódca	- mjr.	ROTH Edward
adjutant	- "	
lekarz	- "	
oficer gosp.	- "	
oficer żywn.	- "	

1. kompanja. I

dowódca	- kpt.	KOZŁOWSKI
1. pluton	- "	
2. pluton	- "	
3. pluton	- "	

2. kompanja. II

dowódca	- "	
1. pluton	- "	
2. pluton	- "	
3. pluton	- "	

3. kompanja. III

dowódca	- "	
1. pluton	- "	
2. pluton	- "	
3. pluton	- "	

BI.12g/3

1944

Kłobucki Baon O.N.
/Pódhalańska Brygada O.N./

Dowódca	-	Dowódca
adjutant	-	adjutant
lekarz	-	lekarz
oficer gosp.	-	oficer gosp.
oficer żywn.	-	oficer żywn.

1. kompanja. I

dowódca	-	dowódca
1. pluton	-	1. pluton
2. pluton	-	2. pluton
3. pluton	-	3. pluton

2. kompanja. I

dowódca	-	dowódca
1. pluton	-	1. pluton
2. pluton	-	2. pluton
3. pluton	-	3. pluton

3. kompanja. I

dowódca	-	dowódca
1. pluton	-	1. pluton
2. pluton	-	2. pluton
3. pluton	-	3. pluton

Publinski Baon O.N.^x

/Podhalańska Brygada O.N./

dowódca	-
adjutant	-
lekarz	-
oficer gosp.	-
oficer żywn.	-

1. kompanja

dowódca	-
1. pluton	-
2. pluton	-
3. pluton	-

2. kompanja

dowódca	-
1. pluton	-
2. pluton	-
3. pluton	-

3. kompanja

dowódca	-
1. pluton	-
2. pluton	-
3. pluton	-

BT 129/3

Jasielski Baon O.N.

/Podkarpacka Brygada O.N./

Dowódca
adjutant
lekarz
oficer gosp.
oficer sywn.

- kpt. BOROWSKI Stefan
- ppor. JACHNA Józef
- sierż. pchr. rez. dr. SKIMINA Jan
- ppor. rez. JUNG Tadeusz
- chor. SZEMALIKOWSKI Roman

1. kompanja

dowódca
1. pluton
2. pluton
3. pluton

- kpt. KRASOWSKI Stanisław
- ppor. rez. BROŻYNA Tadeusz
- ppor. rez. SZCZECH Józef
- ppor. rez. PRUSAK Michał
- pchr. rez. CHOLEWIAK Władysław

2. kompanja

dowódca
1. pluton
2. pluton
3. pluton

- ppor. rez. kontr. NOWAK Piotr
- ppor. rez. LASKOWSKI Czesław
- pchr. rez. HEINRICH Tadeusz
- pchr. rez. PASZEK Stanisław
- pchr. rez. MIKOWSKI Włodzimierz

3. kompanja

dowódca
1. pluton
2. pluton
3. pluton

- por. DRAGAN Stanisław
- ppor. kontr. BUDZIAK Marcin
- ppor. rez. ADAMSKI Eugenjusz
- ppor. rez. KANIA
- por. rez. GRUN Daniel

BI. 12g/3

Krośniński Baon O.N.
/Połkarpacka Brygada O.N./

Dowódca	- kpt.	MELNAROWICZ Antoni
adjutant	"	"
lekarz	- ppor. lek.	GLAZER
oficer gosp.	- por.	MASLANKA Jan
oficer bywn.	-	"

1. kompania

dowódca	- kpt.	KOREN Aleksander
1. pluton	- por.	MILLER
2. pluton	- ppor. dr.	FANG
3. pluton	-	"

2. kompania

dowódca	- kpt.	DOBZANSKI Siemowit
1. pluton	- por.	GORSKI
2. pluton	- por.	PACZOSA
3. pluton	- ppor.	KOZIARA

3. kompania

dowódca	- por.	PARYLAK Władysław
1. pluton	- ppor.	LESIKOWSKI Bohdan
2. pluton	- ppor.	WRÓBEL Józef
3. pluton	-	"

BI 12 g/ (3)

Brychowski Bata O.N.
/Podkarpacka Brygada O.N./

Dowódca	kpt.	KRAUS
adjutant	-	-
lekarz	-	-
oficer gosp.	-	-
oficer sygn.	-	-

1. kompania "Rymanów"

dowódca	ppor. kołtr.	FLUDZINSKI Władysław
1. pluton	ppor. rez.	HYRIAK
2. pluton	ppor. rez.	GRZEGORCZYK Ludwik
3. pluton	ppor. rez.	ŻELNIK

2. kompania

dowódca	kpt.	WOLFRAM
1. pluton	-	-
2. pluton	-	-
3. pluton	-	-

3. kompania

dowódca	-	-
1. pluton	-	-
2. pluton	-	-
3. pluton	-	-

15

BI. 12g/3

Sanocki Baon C.N.

/Podkarpacka Brygada C.N./

Dowódca	- kpt.	KUNIEWSKI Tadeusz
adjutant	-	
lekarz	-	
oficer gosp.	-	
oficer żywn.	-	

1. kompania

dowódca	- kpt.	GACHEK Franciszek
1. pluton	- ppor.	SZCZYTNICKI Stanisław
2. pluton	-	
3. pluton	-	

2. kompania

dowódca	- kpt.	
1. pluton	-	
2. pluton	-	
3. pluton	-	

3. kompania

dowódca	- kpt.	
1. pluton	-	
2. pluton	-	
3. pluton	-	

BI 12g/3

Rzassowski Baon O.N.

/Podkarpacka Brygada O.N./

dowódca	mjr.	OCHEBUSZKO Tadeusz
adjutant	ppor.	WITKOWSKI Zygmunt
lekarz	ppor.	BRARER Izidor
oficer gosp.	-	-
oficer żywn.	-	-

1. kompanja

dowódca	por.	POBOŃNIAK Marjan
1. pluton	ppor.	PATRYSZ Józef
2. pluton	ppor.	GAZDEK Ignacy
3. pluton	por.	RUDNICKI Stanisław Ka

2. kompanja

dowódca	kpt.	KRUK Stanisław
1. pluton	-	rotmistrz
2. pluton	-	rotmistrz
3. pluton	-	rotmistrz

3. kompanja

dowódca	kpt.	SANINSKI Stanisław
1. pluton	-	rotmistrz
2. pluton	-	rotmistrz
3. pluton	-	rotmistrz

d-ca komp. k.m.	por.	MARCINKIEWICZ Marcin
-----------------	------	----------------------

BT.12g/3

Samborski Baon O.N.
/Podkarpacka Brygada O.N./

Dowódca	- mjr.	SUDA Marjan
adjutant	- ppor.	
lekarz	-	
oficer gosp.	-	
oficer żywn.	-	

1. kompanja

dowódca	- kpt.	
1. pluton	-	
2. pluton	-	
3. pluton	-	

2. kompanja

dowódca	- kpt.	REDNICKI
1. pluton	- ppor.	
2. pluton	-	
3. pluton	-	

3. kompanja

dowódca	- ppor.	KRUCZYŃSKI
1. pluton	-	
2. pluton	-	
3. pluton	-	

BI. 129/3

-Przemyski Baon C.N.
/Podkarpacka Brygada C.N./

Dowódca	- kpt.	MOROZ Michał
adjutant	- por.	RADWANSKI Tadeusz
lekarsz	- por.rez.lek.	DYWEZ
oficer gosp.	- ppor.	STUPNICKI
oficer żywn.	-	

1.kompanja

dowódca	- kpt.	WIERYLAK Władysław
1.pluton	- por.rez.	KRAWIEC Piotr
2.pluton	- ppor.	KOPROWSKI Jan
3.pluton	- por.rez.	FIAŁKOWSKI
szef	- sierż.	GADEK Łukasz

2.kompanja

dowódca	- por.	WISNIEWSKI Władysław
1.pluton	- ppor.	KORNECKI
2.pluton	- ppor.	MULLER
3.pluton	-	

3.kompanja

dowódca	- kpt.	PŁOCHARZ Piotr
1.pluton	- ppor.rez.	BARANSKI Edward
2.pluton	- ppor.	KŁODNICKI Romuald
3.pluton	- ppor.rez.	ALEKSANDROWICZ Edward
szef	- sierż.	ZIOLA

BT. 12 g / 3

Jaroslowski Baon O.N.
/Podkarpacka Brygada O.N./

Dowódca	- kpt.	BIEGANOWSKI / z K.O.P.
adjutant	- por.	KLIMCZYK Henryk
lekarz	- por.lek.	ARMENSKI Władysław
oficer gosp.	- ppor.	Stec
oficer żywn.	-	

1.kompanja /Jarosław/

dowódca	- kpt.	KUBARSKI
1.pluton	- ppor.	SZEPKOWSKI
2.pluton	- ppor.	BOJARSKI Czesław
3.pluton	- ppor.	BŁYSZCZAK Andrzej

2.kompanja /Przeworsk/

dowódca	- kpt.	KOSINSKI Marcin
1.pluton	- por.	BRZEDZIMIRSKI Seweryn
2.pluton	- ppor.	SRÓKA Józef
3.pluton	- ppor.	FILIPIEC

3.kompanja /Lubaczów/

dowódca	- kpt.	LOSTER Wincenty
1.pluton	- ppor.	LUCZYNSKI Stanisław
2.pluton	- ppor.	TUCZYNSKI Józef
3.pluton	- ppor.	SIWAK Eugenjusz
szef	- sierż.	SOHAJKO Romuald

131.12g/3

Turczański Baon O.N.
/Podkarpacka Brygada O.N./

Dowódca	- mjr.	CHASZCZYŃSKI Stefan
adjutant	- ppor.	PILAWSKI Michał
lekarz	- kpt.lek.	RABACH Mójżesz
oficer gosp.	- ppor.	BIRN Bronisław
oficer żywn.	- ppor.	KOMARNICKI Bazyli

1.kompanja

dowódca	- kpt.	SZCZEPANIAK Antoni
1.pluton	- por.	KALMUT Wojciech
2.pluton	- ppor.	TUREK Stanisław
3.pluton	- ppor.	KWIATKOWSKI Kazimierz

2.kompanja

dowódca	- ppor.	PENDLowski Eugenjusz
1.pluton	- ppor.	EUCZAK Wacław /Edward?/
2.pluton	- ppor.	STAFIEJ Tadeusz
3.pluton	- ppor.	GONDERMAN Alfred

3.kompanja

dowódca	- ppor.	PIEĆ Jan
1.pluton	- ppor.	DOBROCKI Władysław
2.pluton	- ppor.	GRAFF Mieczysław
3.pluton	- ppor.	FIJAŁKIEWICZ
	- ppor.	PODHORODECKI Tadeusz

d-ca plut. c.k.m.	- ppor.	HREBELKO Włodzimierz
z-ca	- ppor.	BARCZYK Kazimierz

d-ca plut.zwiad.	- ppor.	KOSTUREK Edward
------------------	---------	-----------------

BI. 12 g/3

Stryjski Baon O.N.
/Karpacka Półbrygada O.N./

Dowódca	- kpt.	ROŻAŃSKI
adjutant	-	
lekarz	-	
oficer gosp.	-	
oficer żywn.	-	

1. kompanja

dowódca	-	
1. pluton	-	
2. pluton	-	
3. pluton	-	

2. kompanja

dowódca	- kpt.	JONAK
1. pluton	-	
2. pluton	-	
3. pluton	-	

3. kompanja

dowódca	-	
1. pluton	-	
2. pluton	-	
3. pluton	-	

Kompanja k.s.

	- kpt.	
	- por.	
	- por.	

BI 12g/3

Stanisławowski Baon O.N.

/Karpacka Półbrygada O.N./

Dowódca	- mjr.	WELZ Władysław
adjużant	- ppor.	KASZYŃSKI
lekarz	-	
oficer gosp.	-	
oficer żywn.	-	

1. kompanja

dowódca	- kpt.	BARTODZIEJSKI
	- kpt.	GRABAŁOWICZ
1. pluton	-	
2. pluton	-	
3. pluton	-	

2. kompanja

dowódca	- kpt.	NIEDZIELSKI
1. pluton	- ppor.	SOKOLNIK
2. pluton	-	
3. pluton	-	

3. kompanja

dowódca	- kpt.	WILCZEWSKI Leon
1. pluton	-	
2. pluton	-	
3. pluton	-	

Kompanja k.m.

dowódca	- kpt.	DUNIN-BARTODZIEJSKI
1. pluton	- por.	STASZYŃSKY Józef
2. pluton	- ppor.	BAJOREK Czesław

BI. 12 g/③

I. Biurowy Baon O.N.

/Karpacka Półbrygada O.N./

Dowódca	-	szef biura
adjutant	-	szef biura
lekarz	-	szef biura
oficer gosp.	-	szef biura
oficer sygn.	-	szef biura

1. kompanja

dowódca	-	szef biura
1. pluton	-	szef biura
2. pluton	-	szef biura
3. pluton	-	szef biura

2. kompanja

dowódca	-	szef biura
1. pluton	-	szef biura
2. pluton	-	szef biura
3. pluton	-	szef biura

3. kompanja

dowódca	-	szef biura
1. pluton	-	szef biura
2. pluton	-	szef biura
3. pluton	-	szef biura

BI 12g/3

II. Maculski Baon C.N.
/Karpaska Półbrygada C.N./

Dowódca	-	-	Dowódca
Adjutant	-	-	Adjutant
lekarz	-	-	lekarz
oficer gosp.	-	-	oficer gosp.
oficer żywn.	-	-	oficer żywn.

1. kompania

dowódca	-	-	dowódca
1. pluton	-	-	1. pluton
2. pluton	-	-	2. pluton
3. pluton	-	-	3. pluton

2. kompania

dowódca	-	-	dowódca
1. pluton	-	-	1. pluton
2. pluton	-	-	2. pluton
3. pluton	-	-	3. pluton

3. kompania

dowódca	-	-	dowódca
1. pluton	-	-	1. pluton
2. pluton	-	-	2. pluton
3. pluton	-	-	3. pluton

BI.12 g/3

I. Inowaki Baon O.N.
/Inowska Brygada O.N./

Dowódca	-	-	komandor
adjutant	-	-	podporucznik
lekarz	-	-	lekarz
oficer gosp.	-	-	oficer gosp.
oficer żywn.	-	-	oficer żywn.

1. kompanja

dowódca	-	-	kapitan
1. pluton	-	-	podporucznik
2. pluton	-	-	podporucznik
3. pluton	-	-	podporucznik

2. kompanja

dowódca	-	-	kapitan
1. pluton	-	-	podporucznik
2. pluton	-	-	podporucznik
3. pluton	-	-	podporucznik

3. kompanja

dowódca	-	-	kapitan
1. pluton	-	-	podporucznik
2. pluton	-	-	podporucznik
3. pluton	-	-	podporucznik

BT. 129/3

II. Kwowski Baon O.H.
/Lwowska Brygada O.H./

Dowódca	- mjr.	ANDRZEJEWSKI
adjutant	-	
lekarz	-	
oficer gosp.	-	
oficer żywn.	-	

1. kompanja

dowódca	- kpt.	STAWSKI
1. pluton	-	
2. pluton	-	
3. pluton	-	

2. kompanja

dowódca	- kpt.	JANKOWSKI
1. pluton	-	
2. pluton	-	
3. pluton	-	

3. kompanja

dowódca	- kpt.	WOLSZLEGERSKI
1. pluton	-	
2. pluton	-	
3. pluton	-	

BI.12g/③

I. Mazurski Baon O.N.

/Warszawska Brygada O.N./

Dowódca	kpt.	MORDZEWSKI Kazimierz
adjutant	-	
lekarz	-	
oficer gosp.	-	
oficer żywn.	-	

1. kompanja

dowódca	-	
1. pluton	-	
2. pluton	-	
3. pluton	-	

2. kompanja

dowódca	-	
1. pluton	-	
2. pluton	-	
3. pluton	-	

3. kompanja

dowódca	-	
1. pluton	-	
2. pluton	-	
3. pluton	-	

BI. 129/3

II. Mazurski Baon C.K.
/Warszawska Brygada C.K./

Dowódca	-	-	komandor
adju tant	-	-	podkomandor
lekarz	-	-	lekarz
oficer gosp.	-	-	podoficer
oficer żywn.	-	-	podoficer

1. kompanja

dowódca	-	-	komandor
1. pluton	-	-	podkomandor
2. pluton	-	-	podkomandor
3. pluton	-	-	podkomandor

2. kompanja

dowódca	-	-	komandor
1. pluton	-	-	podkomandor
2. pluton	-	-	podkomandor
3. pluton	-	-	podkomandor

3. kompanja

dowódca	-	-	komandor
1. pluton	-	-	podkomandor
2. pluton	-	-	podkomandor
3. pluton	-	-	podkomandor

BI 129/3

I. Warszawski Baon O.N.

Warszawska Brygada O.N.

Dowódca	„		Dowódca
adjutant	„		adjutant
lekarz	„		lekarz
oficer gosp.	„		oficer gosp.
oficer żywn.	„		oficer żywn.

1. kompanja

dowódca	„		dowódca
1. pluton	„		1. pluton
2. pluton	„		2. pluton
3. pluton	„		3. pluton

2. kompanja

dowódca	„		dowódca
1. pluton	„		1. pluton
2. pluton	„		2. pluton
3. pluton	„		3. pluton

3. kompanja

dowódca	„		dowódca
1. pluton	„		1. pluton
2. pluton	„		2. pluton
3. pluton	„		3. pluton

BI. 12 g / (3)

II. Warszawski Baon O.N.
/Warszawska Brygada O.N./

Dowódca	-	-	szef
adjutant	-	-	szef
lekarz	-	-	szef
oficer gosp.	-	-	szef
oficer żywn.	-	-	szef

1. kompanja

dowódca	-	-	szef
1. pluton	-	-	szef
2. pluton	-	-	szef
3. pluton	-	-	szef

2. kompanja

dowódca	-	-	szef
1. pluton	-	-	szef
2. pluton	-	-	szef
3. pluton	-	-	szef

3. kompanja

dowódca	-	-	szef
1. pluton	-	-	szef
2. pluton	-	-	szef
3. pluton	-	-	szef

III. Warszawski Baon O.N.*/

Warszawska Brygada O.N./

Dowódca	- kpt.	GUSTOWSKI Stanisław
adjutant	- ppor.	PEŁCZYŃSKI Kazimierz
lekarz	-	
oficer gosp.	-	
oficer żywn.	-	

1. kompanja

dowódca	- por.	ZIELIŃSKI
1. pluton	- ppor.	SMIETANSKI
2. pluton	-	
3. pluton	-	

2. kompanja

dowódca	- kpt.	BRATKOWSKI Jan
1. pluton	- ppor.	KOPER
2. pluton	-	
3. pluton	-	

3. kompanja

dowódca	- kpt.	WIEŁOCHOWSKI
1. pluton	-	
2. pluton	-	
3. pluton	- pchr.	PIENIAŻEK

d-ca plut. c.k.m.	- por.	JAREMA
-------------------	--------	--------

KURPIOWSKI Baon O.N. X

/Warszawska Brygada O.N./

wzrost Dowódcy	-	Wzrost
adjudant	-	adjudant
lekarz	-	lekarz
oficer gosp.	-	oficer gosp.
oficer żywn.	-	oficer żywn.

1. kompania

dowódca	-	dowódca
1. pluton	-	1. pluton
2. pluton	-	2. pluton
3. pluton	-	3. pluton

2. kompania

dowódca	-	dowódca
1. pluton	-	1. pluton
2. pluton	-	2. pluton
3. pluton	-	3. pluton

3. kompania

dowódca	-	dowódca
1. pluton	-	1. pluton
2. pluton	-	2. pluton
3. pluton	-	3. pluton

4-cy pluton, c.k.m. - por.

T. XXXI N 8.

Geisler, pp. 7.
Obrona Narodowa:
dystokacja mobilizacyjna

N. 2

O. N.
dystrykacja pokoj

MAPA POLSKI

1:1,500,000

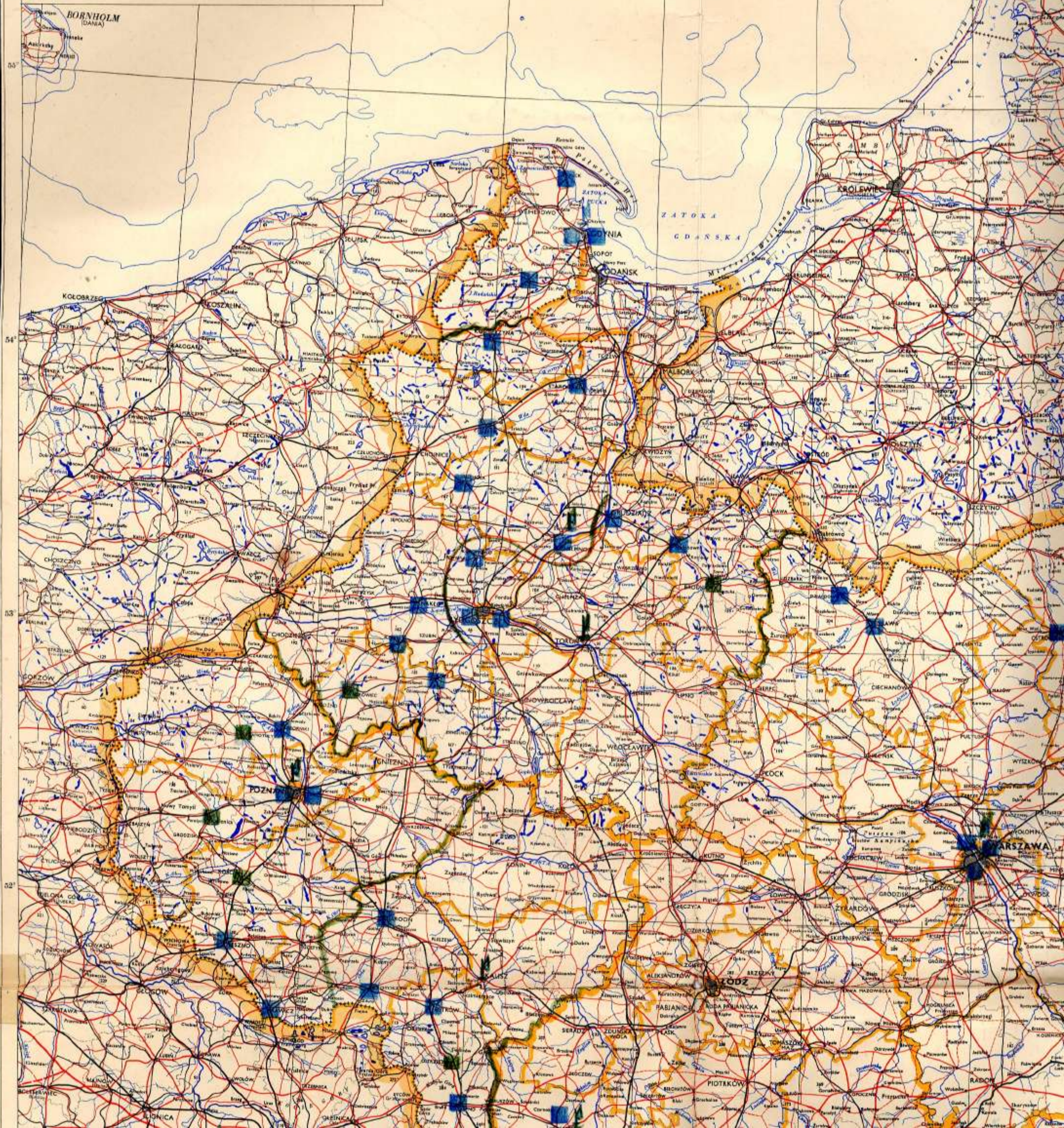
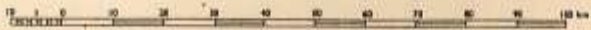

O. N.:
dyslokacja pokojowa:

BI. 129/4 GRANICE



BI. 129/4 GRANICE ADMINISTRACJI WOJSKOWEJ

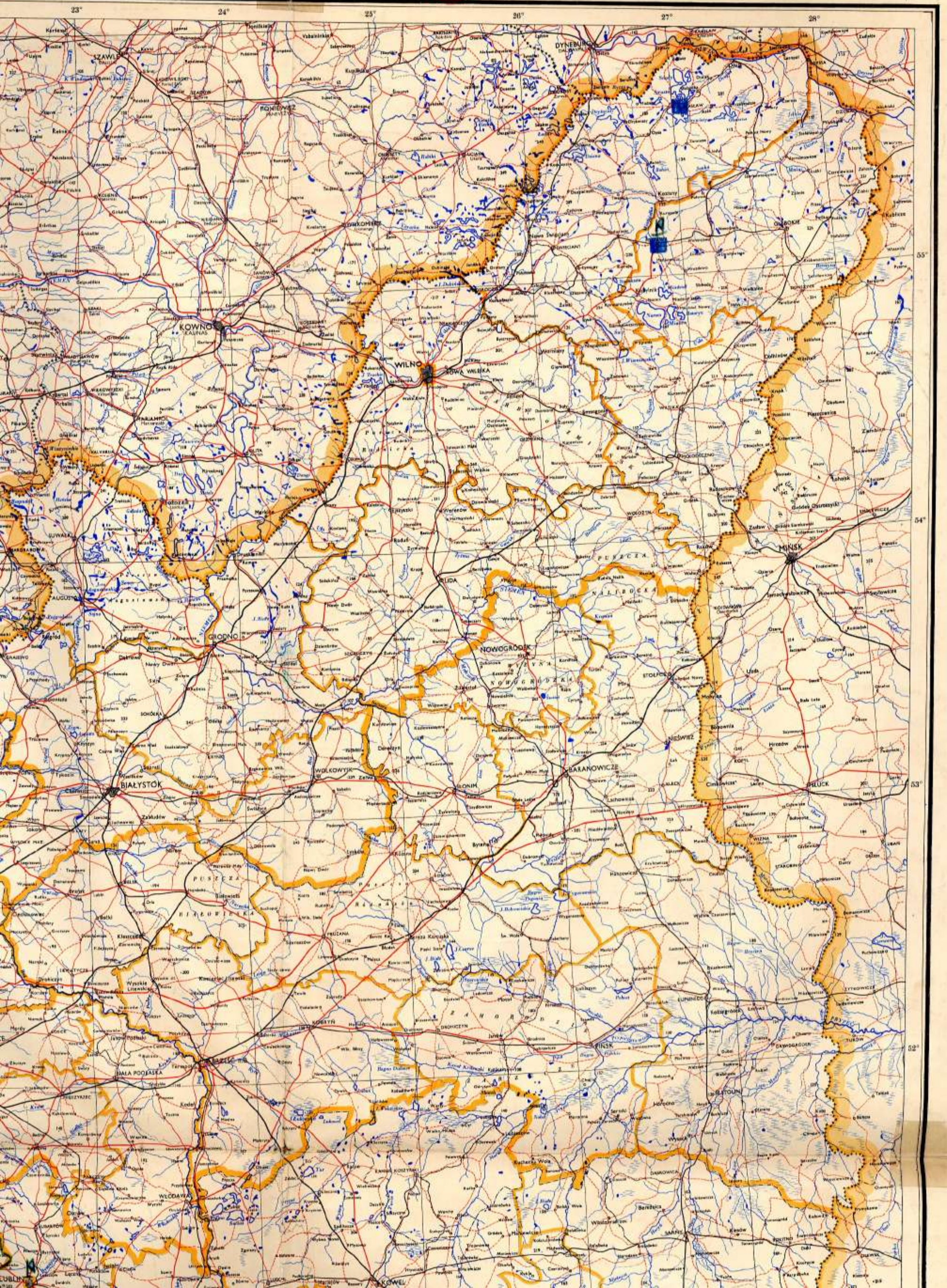

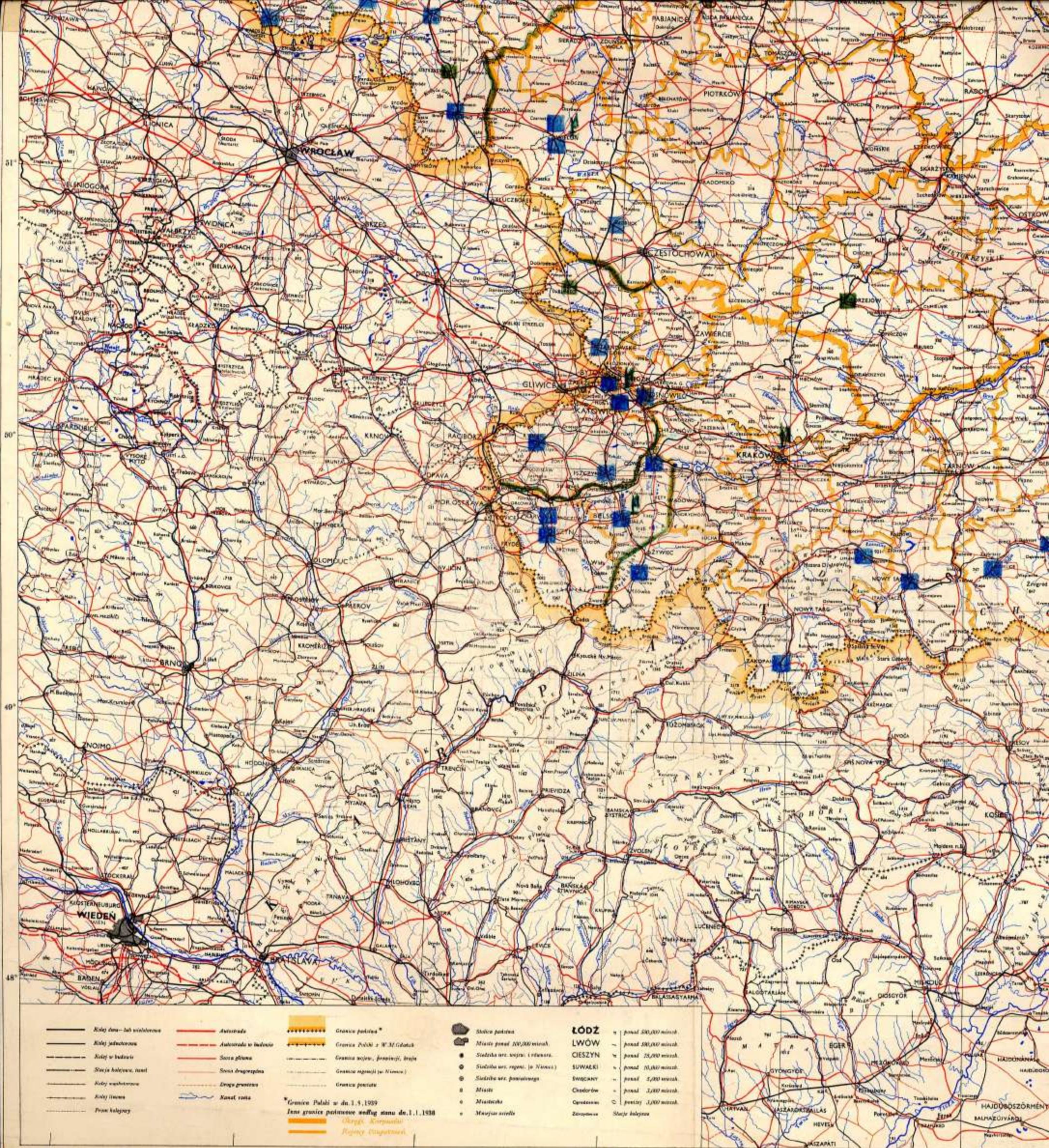

baony wrg pptk Zonczyk Bohusza
 mp oddio
 granice poj

(Brigady i 1/2 Puysy)

Printed by

LÓDŹ - ponad 50,000 miesz.
LWÓW - ponad 30,000 miesz.
CIESZYŃ - ponad 25,000 miesz.
SUWAŃKI - ponad 10,000 miesz.
ŚWIECZKI - ponad 5,000 miesz.
Chełm - ponad 3,000 miesz.
Opole - ponad 2,000 miesz.

Zaczerw. Stacja kolejowa

Granice państwa*
 Granice Polski z W. M. Czechami
 Granice wojew. (dotychczas. granic)
 Granice wojew. (w Nowosci)
 Granice powiatow
 Granice państwa
 Granice Pałali w dn. 1.9.1939
 Jene granice państwowe według stanu dn. 1.1.1938
 Okręgi Komisariatu
 Rejonny Komisariatu

Linia żelazna - lub wiodąca
 Linia kolejowa
 Linia w budowie
 Stacja kolejowa, rest.
 Kolej wąskotorowa
 Kolej tramwajowa
 Przewodnik
 Autostrada
 Autostrada w budowie
 Droga główna
 Droga drugorzędna
 Droga graniczna
 Kanał żegl. woda
 Słonecznik
 Miska państwa
 Miska wojew.



ptk Zonczyk Bohusza
(Brigady i 1/2 Przgady)

Printed by Bartholomew, Edinburgh

basny, nie wymieniane przez ptk Zonczyk-Bohusza (KH XIX/1)

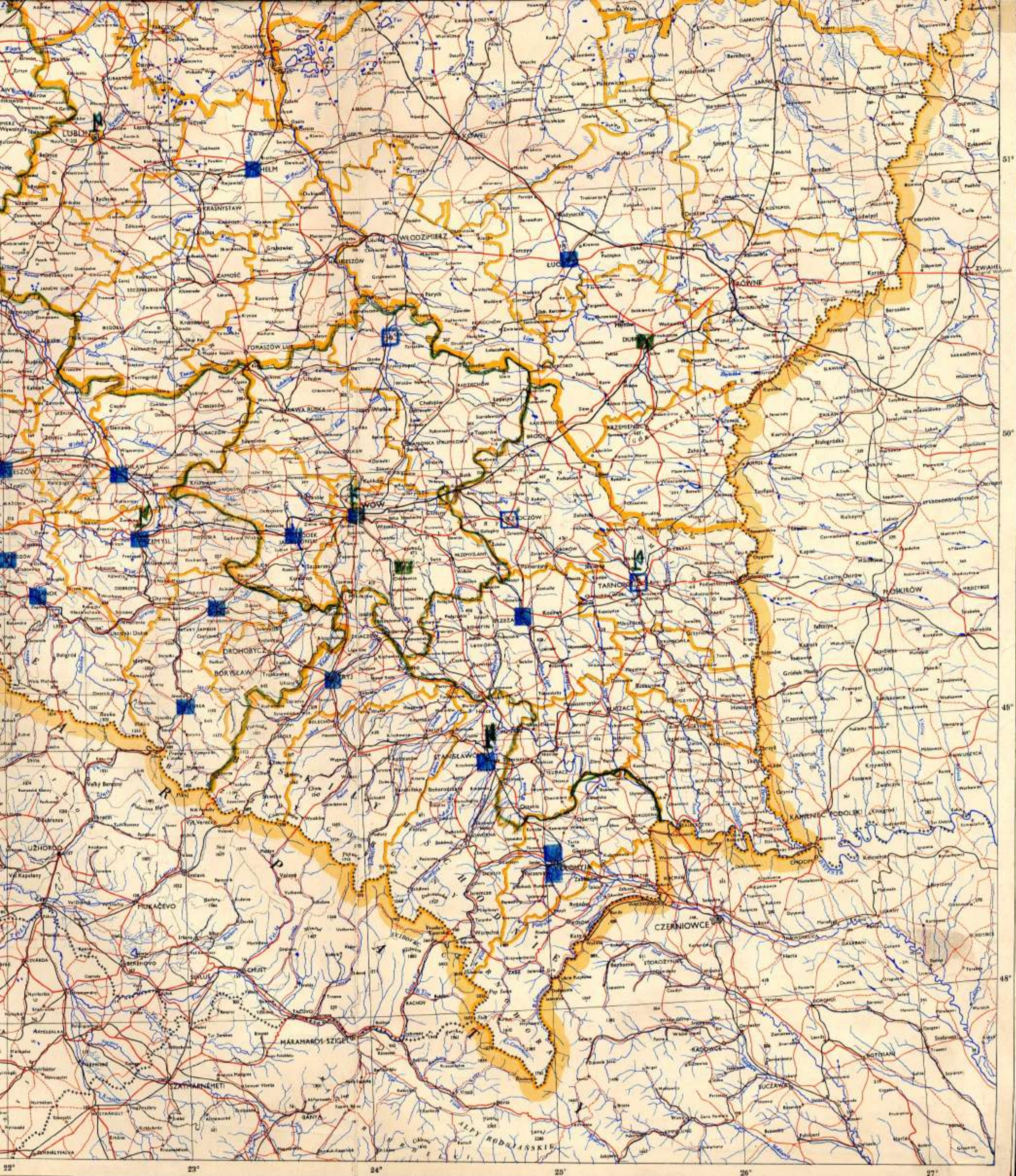

baony, nie wymieniane przez ppłr Bohongk-Bohusza (K H XIX/1).

□ + □ = 78.