

JAHRESBERICHT
DES
KUNSTVEREINS-
HAMBURG
1910 - 1914

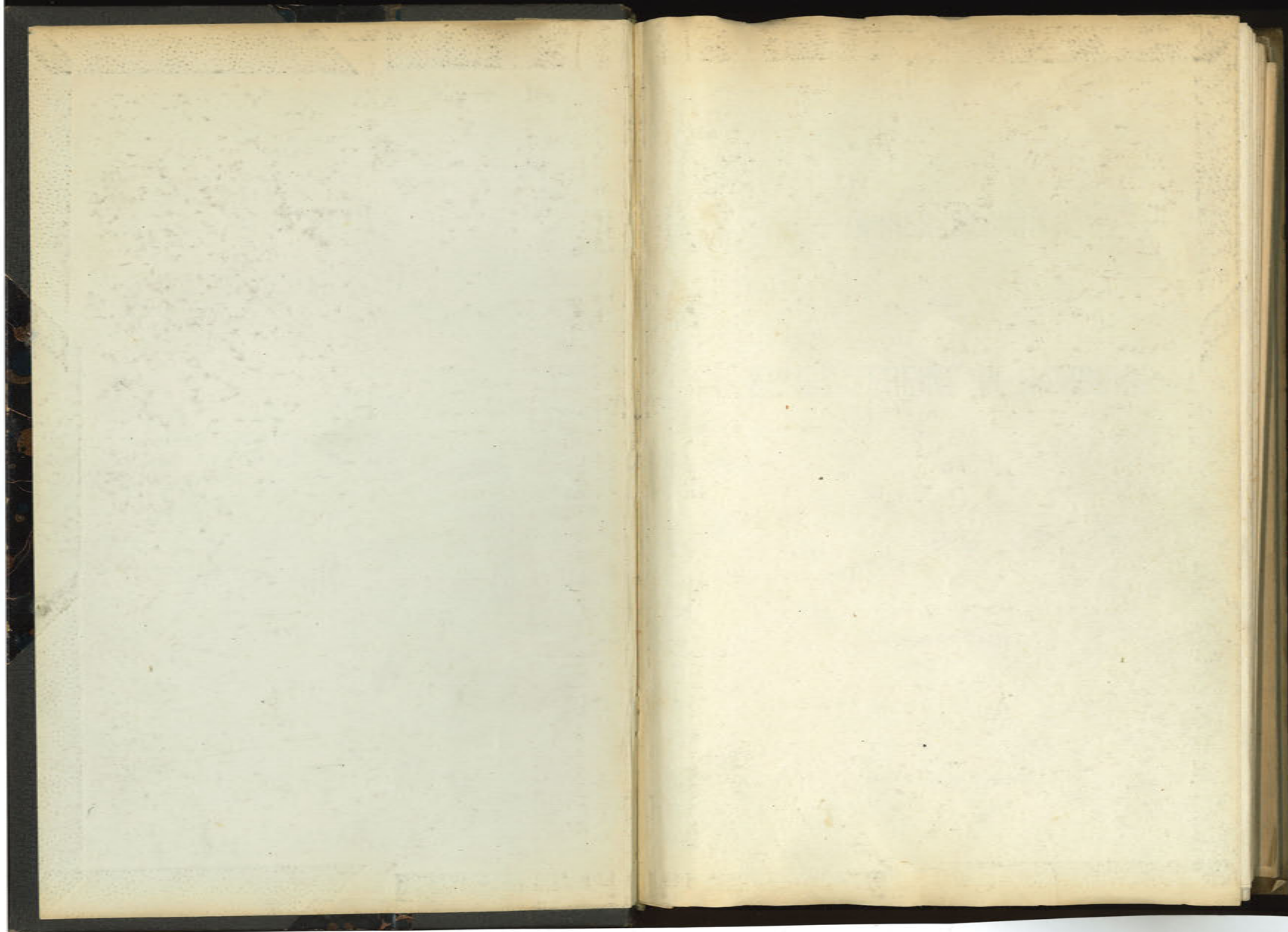



JAHRES-BERICHT
DES
KUNST-VEREINS IN HAMBURG
FÜR
1910

DRUCK VON GREFE & TIEDEMANN

INHALT
VEREINS-BERICHT
JAHRES-BERICHT
VEREINS-BERICHT
JAHRES-BERICHT

Inhalt.

Vereinsnachrichten	3
Ausstellungs-Übersicht	10
Übersichts-Tabelle	17
Die Abrechnung für 1910.....	18-19



Vereinsnachrichten.

Der Mitgliederstand bezifferte sich im Laufe des Jahres 1910 wie folgt:

I. Persönliche Mitglieder

Am 1. Januar 1910	433
Neu eingetreten im Laufe des Jahres	9
	<hr/>
	442
Ausgetreten, bezw. verstorben	31
Persönliche Mitgliedschaft in Familienmitgliedschaft umgewandelt	5
	<hr/>
	406
Familienkarten in personelle umgewandelt	4
Stand am 31. Dezember 1910	410

II. Familien

Am 1. Januar 1910	881
Neu eingetreten im Laufe des Jahres	10
	<hr/>
	891
Ausgetreten, bezw. verstorben	56
Familienkarten in personelle umgewandelt	4
	<hr/>
	831
Personelle Karten in Familienkarten umgewandelt	5
Stand am 31. Dezember 1910	836

Bis zum 1. März 1911 sind neu beigetreten 19 persönliche und 78 Familienmitglieder.

Im verflorbenen Jahre hatte der Verein das Hinscheiden eines seiner Ausschußmitglieder, des Herrn G. H. Blohm zu beklagen, welcher viele Jahre an der Förderung der Vereinsinteressen im Ausschusse mitgewirkt hatte. Durch Tod und Wegzug von Hamburg verlor der Verein die Zahl von 87 alten Mitgliedern. Durch eine erhöhte Werbetätigkeit konnte dieser Verlust im Mitgliederstande jedoch wieder ausgeglichen werden.

Dem Andenken Philipp Otto Runge's stiftete bei der hundertsten Wiederkehr des Todestages des Künstlers, am 2. Dezember 1910, der Kunstverein einen Lorbeerkrantz mit Widmungsschleife, der an einem Bilde des Künstlers in der Kunsthalle befestigt wurde.

Eine vor längerer Zeit an den Senat und die Bürgerschaft gerichtete Eingabe des Kunstvereins, ihm in der zu erweiternden Kunsthalle Ausstellungsräume zur Verfügung zu stellen, harret noch der Erledigung, von deren Ausfall es abhängt, ob der Kunstverein in der Lage sein wird, die zu seiner vornehmsten Aufgabe gehörende Veranstaltung großer Kunstaussstellungen wieder aufzunehmen.

Der Wunsch nach den früheren großen Ausstellungen, für deren Veranstaltung jedoch die Hergabe der Kunsthalle vor ihrer Vergrößerung oder Neubauung als ausgeschlossen anzusehen ist, macht sich immer dringender geltend und hat im Vorstande verschiedene Vorschläge gezeitigt. Als erstes Erfordernis hat sich aber hierbei die Beschaffung eines Fonds herausgestellt, da bei allen in Betracht kommenden Lokalen auch ein erheblicher Aufwand für Lokalmiete nötig wäre.

Um die hierfür erforderlichen Geldmittel bereit zu haben, hielt es der Vorstand für richtig, im vergangenen Jahre von der Veranstaltung einer Vereinsverlosung abzusehen und sowohl durch Rückstellung des dem Verein zugefallenen Legates von Fräulein Beatrix Vernet, wie auch des für die Verlosung zur Verfügung stehenden Betrages den Grundstock für die Veranstaltung einer großen Ausstellung zu schaffen.

Vorstand. Aus dem Vorstand hatten statutengemäß im Jahre 1910 auszuscheiden: Herr Prof. C. Oesterley als nicht wieder wählbar, und die Herren Dr. P. Crasemann und Prof. A. Lutteroth, welche nach § 23 Absatz 3 wieder wählbar waren. Am 11. Mai 1910 wurden die Herren Dr. P. Crasemann und Prof. Lutteroth wiedergewählt und Herr Dr. Fr. Bendixen neu in den Vorstand gewählt.

Der Vorstand setzte sich nach der Geschäftsverteilung folgendermaßen zusammen:

Senator Dr. Friedrich Sthamer, I. Vorsitzender,
 Senator John von Berenberg-Gossler jr., II. Vorsitzender,
 Dr. Fr. Bendixen, Kassenführer,
 Landgerichtsdirektor Dr. P. Crasemann, Schriftführer,
 Dr. Max Albrecht,
 Senator R. W. Heidmann,
 Landgerichtsdirektor Dr. H. G. Knauer,
 Prof. A. Lutteroth,
 Julius Rehder.

Als Ersatzmänner für den Vorstand waren gewählt die Herren: A. H. Albers-Schönberg und Edmund J. A. Siemers.

Ausschuß: Nach § 17 der Statuten setzt sich der Ausschuß zusammen aus:

1. den vor dem 1. Januar 1864 mit dem Rechte lebenslänglicher Anteilnahme in die frühere Deliberationsversammlung des Kunstvereins eingetretenen Mitgliedern,
2. den Mitgliedern, welche dem Vorstande angehören oder seit dem Jahre 1889 angehört haben,
3. 36 Personen, welche von der Generalversammlung aus der Zahl der Vereinsmitglieder gewählt werden und unter denen vier Künstler sein müssen.

Die Wahlen der unter 3 aufgeführten Mitglieder des Ausschusses erfolgen durch die Generalversammlung nach Vorlage eines vom Vorstande unbeschadet der Wahlfreiheit aufzustellenden

AUSSTELLUNGS-ÜBERSICHT

== JANUAR ==

KOLLEKTIONEN (GEMÄLDE):

Aman-Jean (Paris) 49 farb. Zeichnungen.
 Prof. G. v. Bochmann (Ddf.) 6. Prof. Henry Luyten (Brasschaet) 9
 Ad. v. Finck (Bln.) 20. Walter v. Ruckteschell (Hbg.) 36.

EINZELBILDER:

Prof. C. Albrecht (Kgsbg.) 1. Prof. L. Douzette (Barth) 1.
 J. Rheder (Hbg.) 2.

PLASTIKEN:

Kollektion von Bronzen von Frau Anne Marie Carl-Nielsen (Kopenhagen)
 55 Werke.

SCHWARZ-WEISS:

B. Schumacher (Bremen) 1 Rad. Max Stobbe (Hbg.) 4 Zchnng.

== FEBRUAR ==

KOLLEKTIONEN (GEMÄLDE):

Herm. Angermeyer (Ddf.) 18. Ad. G. Döring (Hbg.) 12 Ölstudien.
 Frau Euckens (Jena) 5. Müller-Gossen (Hbg.) 18.
 Wilh. Schreuer (Ddf.) 7.

EINZELBILDER:

Herbert Arnold (Bln.) 1. A. Achenbach (Ddf.) 1. Carl Becker (Hbg.) 1.
 Prof. Douzette (Barth) 1. Prof. H. Gude 1. J. Hamza (Wien) 2.
 H. Kauffmann † 1. Chr. Krohg (Christiania) 1. O'Lynch of Town (Mchn.) 1.
 Prof. P. Meyerheim (Bln.) 1. L. Munthe 1. M. Rose (Schwerin) 1.
 Prof. Schnars-Alquist (Hbg.) 1. Ed. Schleich † 2. Bodo Wille 3.
 Prof. Ernst Zimmermann † 1.

PLASTIKEN:

Kollektion Tierskulpturen von Fritz Behn (Mchn.) 14 Werke. C. Kühl (Hbg.) 1.
 G. Masini † 1 grosse Marmorfigur.

SCHWARZ-WEISS:

Maz Kuchel (Hbg.) 2 Zchnng. A. Liebmann (Mchn.) 2 farb. Rad.
 Menzel † 1 Zchnng.

== MÄRZ ==

KOLLEKTIONEN (GEMÄLDE):

C. Appel (Hbg.) 6. Tina Blau-Lang (Wien) 49.
 Hermine Burghard (Hbg.) 8.
 J. V. Carstens † 43 Werke (Nachlass-Ausstellung).
 Müller-Werlau (Bonn) 6. B. Tetzner (Hbg.) 9. Fr. Schwinge (Hbg.) 10.

EINZELBILDER:

Ad. G. Döring (Hbg.) 3. W. Leibl † 1. Müller-Gossen (Hbg.) 1.
 Carl Oderich (Hbg.) 2. El. v. Reuter (Mchn.) 2. Prof. Hans Thoma (Karlsruhe) 1.

PLASTIKEN:

J. Wiechert (Altrahlstedt) 1 Marmorbüste.

SCHWARZ-WEISS:

Kollektion Zeichnungen des Müncheners Max Mayrshofer (79 Blatt).

== APRIL ==

KOLLEKTIONEN (GEMÄLDE):

Prof. Hans Herrmann (Bln.) 24. A. H. Hubner (Wien) 17.
 Prof. Eugen Kampf (Ddf.) 14.
 Prof. P. Meyerheim (Bln.) 2 Gem. u. 9 Handzeichnungen.

EINZELBILDER:

O. Höger (Weimar) 3. R. Hüntten (Hbg.) 2. Prof. A. Lutteroth (Hbg.) 1.
 Momme Nissen (Mchn.) 4. Walter Rössner (Meissen) 1. Carl Rotte † 2.

PLASTIKEN:

G. A. Liberali (Wien) 8. Max Nieruch (Hannover) 1 Holzskulptur.

SCHWARZ-WEISS:

Kollektion von Max Mayrshofer (Mchn.) 45 Blatt Handzeichnungen.

== MAI ==

KOLLEKTIONEN (GEMÄLDE):

L. Braun (Paris) 7. V. Radimsky (Goulet) 22.
Prof. Th. Rogge (Brln.) 8. E. Stort (Brln.) 12.
R. Strebel (Gauting) 5.

EINZELBILDER:

B. Buhl (Hbg.) 3. Courbet † 1. Ad. G. Döring (Hbg.) 1.
Prof. L. Douzette (Barth) 1. Ulrich Hübner (Brln.) 2.
Prof. L. v. Kalckreuth (Eddelsen) 1. Prof. Lenbach † 2.
Prof. P. Meyerheim (Brln.) 1. G. Schäfer (Drsd.) 2. Prof. O. Seitz (Drsd.) 1.
Paul Weber (Mchn.) 1.

PLASTIKEN:

H. Pütz (Wiedenbrück) 2 Holzplastiken. Willy Zügel (Mchn.) 6 Bronzen.

SCHWARZ-WEISS:

Kollektion Zeichnungen von Prof. A. v. Baur † 42. A. Burger 1. Corot † 1.
Diaz † 1. Prof. L. Douzette (Barth) 8.
Ad. G. Döring (Hbg.) 20 Bleistudien und 2 Rad.

== JUNI ==

SONDER-AUSSTELLUNG
VON WILLIAM STRANG (LONDON):

27 Gemälde, 27 Zeichnungen und 35 Radierungen.

EINZELBILDER:

A. Burger † 4. Prof. Jul. Diez (Mchn.) 1. A. v. Salzmann (Mchn.) 1.
Prof. R. Schleich (Mchn.) 2. Prof. W. Steinhausen (Frkft. a. M.) 1.
Prof. Hans Thoma (Karlsruhe) 1.

SCHWARZ-WEISS:

Prof. E. Grützner (Mchn.) 1. Ph. Herrmann † 1.
Prof. W. Steinhausen (Frkft.) 1. Prof. F. v. Uhde (Mchn.) 1.
E. Zimmermann † 1.

PLASTIKEN:

Kollektion Bronzen und Keramiken von H. St. Lerche (Rom) 38 Werke.

== JULI ==

KOLLEKTIONEN (GEMÄLDE):

F. Hart-Nibbrig (Laren) 29. H. J. Wolter (Laren) 22.
C. Schlieper (Leipzig) 9 Aquarelle.

EINZELBILDER:

C. Appel (Hbg.) 1. P. ten Cate (Zutphen) 3. Willy Döring (Brln.) 1.
Prof. L. Douzette (Barth) 1. H. Gropianu (Rumänien) 3.
Prof. P. Meyerheim (Brln.) 1. K. Niggel (Mchn.) 1.

PLASTIKEN:

Prof. Herter (Chlbg.) 1.

SCHWARZ-WEISS:

Kollektion Handzeichnungen von Jos. Engelhart (Altona) 50.
O. v. Kukiel (Karlsruhe) 1 Rad.

== AUGUST ==

KOLLEKTIONEN (GEMÄLDE):

J. Fürst (Kiel) 28. Prof. Th. Hagen (Weimar) 6.
Carl Langhammer (Brln.) 21. F. Nierholz (Karlsruhe) 6 Aquarelle.

EINZELBILDER:

P. ten Cate (Zutphen) 3. P. Gutscher (Au) 2.
Prof. Alfred Mohrbutter (Wilmersdrf.) 1. O. Schwarz (Kgsbg.) 1.

PLASTIKEN:

Elly Schreier (Hbg.) 1 Bronze. Max Wach (Chlbg.) 1 Bronzerelief.

SCHWARZ-WEISS:

Kollektion von Radierungen Englischer Meister:
Seymour Haden † 19. Charles Holroyd 47. Anders Zorn 15.

== SEPTEMBER ==

CHROMOPLASTISCHE DARSTELLUNG EINES
HEIDEDORFES VON FRIEDRICH SCHWINGE (HAMBURG).

KOLLEKTIONEN:

Prof. Ernst Liebermann (Mchn.) 33 Bld., 20 Zchn. u. 11 Rad.
Friedrich Schwinge (Hbg.) 14. Otto Thiele (Brln.) 12.

EINZELBILDER:

A. Bade (Hbg.) 2. P. ten Cate (Zutphen) 1. Storm van's Gravesande † 1.

PLASTIKEN:

Prof. H. Hahn (Mchn.) 1. Fr. Jauchen (Hbg.) 1. R. Pascholl (Drstdn.) 1.

SCHWARZ-WEISS:

Ed. Euler (Meran) 8 Lithographien.
Kollektion von Magdalene Koll (Mchn.) 53 Arbeiten.

== OKTOBER ==

CHROMOPLASTISCHE DARSTELLUNG EINES
HEIDEDORFES VON FRIEDRICH SCHWINGE (HAMBURG).

KOLLEKTIONEN (GEMÄLDE):

Prof. W. Firlé (Mchn.) 10. A. Harms (Langen) 5.
A. Herrmann-Allgäu (Mchn.) 7. Fritz Modersohn (Fischerhude) 27.
Müller-Gossen (Hbg.) 10. Paul Storm (Hbg.) 11.
Kollektion Prof. Reiniger † (Stuttgart) 29.

EINZELBILDER:

Prof. Baer (Pasing) 1. Peter Bayer (Cuxhaven) 3. J. Rehder (Hbg.) 2.
Alfred Schwarzschild (Mchn.) 2. Fr. Schwinge (Hbg.) 4.

SCHWARZ-WEISS:

Karl Prahl (Hbg.) 1 Rad.

PLASTIKEN:

O. Pilz (Blasewitz) 8.

== NOVEMBER ==

KOLLEKTIV-AUSSTELLUNG
DES HAMBURGER KÜNSTLER-VEREINS:

Carl Becker 2. Ad. Behrens 4. J. v. Ehren 5. E. Eitner 3.
Sophus Hansen 3. H. Fr. Hartmann 3. C. Hermannes 1.
R. P. Junghanns 3 Bilder und 2 Zchn. Herm. Kauffmann jr. 1.
Max Kuchel 3 Ölbilder und 3 Zeichnungen. P. Lichtwark 2.
Prof. Lutteroth 4. Aenderly Möller 2.
Karl Müller 3. Bilder und 1 Zeichnung.
Prof. C. Müller-Kaempff (Ahrenshoop) 6 Pastellzeichnungen.
Prof. C. Oesterley 2. O. Pieper 4 Ölstudien. Julius Rehder 4.
Fr. Schaper 3. Ölbilder und 4 Radierungen. C. Schildt 3.
Fr. Schwinge 2. Arthur Siebelist 3. J. Simmonds 2.
Ed. Steinbach 4. Ernst Wiemann 3. Arthur Bock 3 Plastiken.

== DEZEMBER ==

KOLLEKTIONEN:

Nachlaß-Ausstellung Hermann Braun † 49 Arbeiten.
Molly Cramer (Hbg.) 9. Hedda Harms (Fuhlsbüttel) 8.
Max Kuchel (Hbg.) 10. Carl Leipold (Störort) 12.
Fr. Mondriaan (Haag) 6.
Fr. Schwinge (Hbg.) 10 Bilder und 2 Feder-Zeichnungen.

EINZELBILDER:

- F. Ahlers-Hestermann (Hbg.) 2. Hugo Amberg (Hbg.) 1. C. Appel (Hbg.) 1.
 A. Asmussen † 1. A. Bade (Hbg.) 2. E. Bachrach-Barée (Mchn.) 1.
 M. Brackenhoeft (Hbg.) 2. Hermine Burghard-Heine (Bremen) 2.
 P. ten Cate (Zutphen) 1. A. Des Coudres (Mchn.) 1.
 H. Dischler (Hinterzarten) 1. Prof. P. Duyffcke † 1.
 A. Egersdoerfer (Frkt. a. M.) 1. A. Ernst (Hbg.) 1. L. Franck (Hbg.) 1.
 E. Gentzel (Chlbg.) 3. J. v. Gietl (Mchn.) 3.
 Prof. Herm. Göhler (Karlsruhe) 2. Sophus Hansen (Hbg.) 1.
 Ad. Heller (Mchn.) 4. R. Hünten (Hbg.) 2. R. P. Junghanns (Hbg.) 1.
 El. Justus (Hbg.) 2. E. Kribbe (Hbg.) 1. Alfr. Liedtke (Potsdam) 2.
 Wl. Linde (Hbg.) 1. Willy Lucas (Dssldrf.) 1. Prof. A. Lutteroth (Hbg.) 2.
 Aug. v. Meißl (Mchn.) 2. Molfenter (Stuttgart) 2. G. Rich. Müller (London) 1.
 Ae. nderly Möller (Hbg.) 1. Hugo Mühlig (Dssldrf.) 1.
 F. Müller-Gossen (Hbg.) 4. Müller-Werlau (Bonn) 1. J. Rehder (Hbg.) 4.
 F. Reusing (Dssldrf.) 2. A. Ruths (Hbg.) 1. Val. Ruths † 2.
 E. Schwinski-Schmidt (Hbg.) 1. Hans Wilt (Wien) 1. Rud. Wild (Idar) 4.

PLASTIKEN:

- Reinh. Boeltzig (Steglitz) 1. Hans Dammann (Grunewald) 3 (Grabmonumente).
 Ad. Daumiller (Mchn.) 2. Max Esser (Wilmersdrf.) 3.
 Prof. Ernst Herter (Chlbg.) 1. Wilh. Krieger (Mchn.) 8.
 Rud. Kaesbach (Grunewald) 1. Prof. Bruno Kruse (Bln.) 2. Gg. Morin (Bln.) 2.
 Max Valentin (Chlbg.) 1. Joh. Vierthaler (Mchn.) 12.
 S. Wernekinck (Grunewald) 2. Paul Zeiller (Mchn.) 3.

SCHWARZ-WEISS:

- (s. Kollektion Herm. Braun †.) Hugo Amberg (Hbg.) 4.
 Marius Bauer (Amsterdam) 7. A. Eckener (Stuttgart) 1. Käte Franck (Mchn.) 1.
 H. Fr. Hartmann (Bardowik) 3. Aug. Kaul (Ddf.) 2. Ch. Jacques † 1.
 Wilh. v. Kaulbach † 1. C. F. Lessing † 1. Laura Lange (Mchn.) 3.
 Alex. Liebmann (Mchn.) 5. Hella Peters (Lpzg.) 4. Paul Paeschke (Chlbg.) 1.
 J. V. Raffaëlli (Paris) 22. E. le Riche (Paris) 2. T. F. Simon (Paris) 5.
 Martin Schöne (Steglitz) 1. Rich. Schroeter (Chlbg.) 1.
 F. Schultz-Wettel (Steglitz) 2. Rob. Wegener (Dockenhuden) 3.
 Bernh. Wenig (Mchn.) 2.



Ausstellungs-Tabelle

der im Jahre 1910 vorgeführten Kunstwerke:

Monat:	Gemälde:	Pastelle und Aquarelle	Radierungen und Zeichnungen	Plastik
Januar	72	52	5	55
Februar	79	1	5	16
März	138	3	79	1
April	67	3	54	9
Mai	56	14	75	8
Juni	27	10	67	38
Juli	59	12	51	1
August	52	16	81	2
September	63	—	92	3
Oktober	107	4	1	8
November	61	14	10	3
Dezember	126	6	117	43
	907	135	637	187

An Verkäufen einschließlich des Kunstgewerbes sind
 zu verzeichnen: M 53275.85

2667 zahlende Besucher der ständigen Ausstellung
 brachten eine Einnahme von M 1897.40
 Für Beamtenkarten > 380.—
 M 2277.40

Gewinn- und Verlust-

Debet.	ℳ
Gehalte und Gratifikationen	14868.69
Miete	14700.—
Allgemeine Unkosten	
Instandhaltung der Ausstellungsräume	ℳ 820.35
Heizung und Beleuchtung	1712.58
Drucksachen und Bureauaterial	1235.50
Zeitschriften und Bücher	255.30
Inserate und Reklame	832.78
Frachten und Arbeitslöhne	1518.56
Assekuranz-Prämien	747.75
Porto-Ausgaben	1063.16
Reisespesen	420.50
Diverse Ausgaben	521.06
	9127.54
Inventar-Konto Abschreibung	499.—
Kapital-Konto Übertrag des Gewinnes	3505.53
	42700.76

Debitores.

Debitores.	ℳ
Bank-Konto:	
Guthaben bei Banken	8558.70
Kassa-Konto:	
Barbestand	687.31
Effekten-Konto: Bestand:	
ℳ 1350.— 9 Stück 3% Hamb. 50 Thl.-Lose à ℳ 174.— ℳ 1566.—	
> 3000.— 3 1/2 % Hamburger Rente	93 1/2 % > 2805.—
> 10000.— 3 % Preußische Konsols	84 % > 8400.—
> 3000.— 3 1/2 % Mecklbg.-Schw.-Anleihe	92 % > 2760.—
> 5000.— 4 % Hamb. Hypothekenbank Pfandbr. 99 % > 4950.—	20481.—
Inventar-Konto:	
Bestand: Buchwert	ℳ 500.—
Abschreibung	> 499.—
	1.—
Vortrags-Konto:	
im voraus bezahlte Assekuranz-Prämien	1168.—
Diverse Debitores	5547.45
	36443.46

Nachgesehen und mit den Büchern übereinstimmend befunden
HAMBURG, im März 1911.

gez. Friedr. Vorwerk. P. H. Nölting.

Konto Ultimo 1910.

Konto Ultimo 1910.	Credit.
	ℳ
Mitglieder-Beiträge	29724.—
Eintrittsgelder	2277.40
Provision	9377.40
Legat von Frau Beatriz Vernet Wwe. Test.	250.—
Zinsen-Konto	1071.96
	42700.76

Ultimo 1910.

Ultimo 1910.	Creditores.
	ℳ
Kapital-Konto:	
Bestand am 1. Januar 1910	ℳ 10305.74
Legat von Fräulein Beatriz Vernet	> 5000.—
Gewinn 1910	> 3505.53
Diverse Creditores	18811.27
	17632.19
	36443.46

gez.: Dr. Fr. Bendixen
Kassenführer.

JAHRES-BERICHT

DES

KUNST-VEREINS IN HAMBURG

FÜR

1911

DRUCK VON GREFE & TIEDEMANN

Wie aus der vom Verband deutscher Kunstvereine, welchem auch der Hamburger Kunstverein beigetreten ist, jetzt zur Verteilung gelangenden ersten Nummer der „Verbandsnachrichten“ ersichtlich ist, genießen sämtliche Mitglieder der Verbandsvereine eine Reihe von Ermäßigungen beim Besuch auswärtiger Kunstausstellungen und Galerien. Als Ausweis dient die Mitgliedskarte, welche nunmehr mit dem Aufdruck V. D. K. V. versehen ist. Nur die erste Nummer der »Verbandsnachrichten« wird den Mitgliedern direkt zugestellt; die folgenden Nummern wollen die Mitglieder nach Erscheinen an der Kasse (Neuerwall 14) in Empfang nehmen.

Inhalt.

Vereinsnachrichten	5
Ausstellungs-Übersicht	9
Ausstellungs-Tabelle	17
Die Vereinsverlosung	18
Die Abrechnung für 1911	20
Verzeichnis der Mitglieder	22

Vereinsnachrichten.

Der Mitgliederstand bezifferte sich im Laufe des Jahres 1911 wie folgt:

I. Persönliche Mitglieder

Am 1. Januar 1911.....	410
Neu eingetreten im Laufe des Jahres.....	23
	<u>433</u>
Ausgetreten, bezw. verstorben.....	19
Persönliche Mitgliedschaft in Familienmitgliedschaft umgewandelt.....	2
	<u>412</u>
Familienkarten in personelle umgewandelt.....	3
Stand am 31. Dezember 1911.....	415

II. Familien

Am 1. Januar 1911.....	836
Neu eingetreten im Laufe des Jahres.....	83
	<u>919</u>
Ausgetreten, bezw. verstorben.....	21
Familienkarten in personelle umgewandelt.....	3
	<u>895</u>
Personelle Karten in Familienkarten umgewandelt.....	2
Stand am 31. Dezember 1911.....	897

Bis zum 1. März 1912 sind neu beigetreten 4 persönliche und 14 Familienmitglieder.

Im verflossenen Jahre hatte der Verein das Hinscheiden seiner Ausschußmitglieder Baudirektor Zimmermann, B. Hennicke und Victor Koch zu beklagen. Herr Baudirektor Zimmermann war lange Jahre Vorsitzender des

Vereins, den er mit feinem umfassenden Kunstverständnis leitete. Sein Andenken wird in der Geschichte des Vereins nicht vergessen werden.

Herr Senator Dr. Sthamer hat sich leider veranlaßt gesehen in Folge Überhäufung mit beruflicher Tätigkeit den Vorsitz niederzulegen. Der Verein ist ihm dankbar für die bewährte Leitung, er hofft, daß er sein Interesse den Bestrebungen des Vereins erhalten wird.

Herr Dr. Max Albrecht hat sich freundlichst erboten vorläufig den Vorsitz zu übernehmen.

Nachdem Senat und Bürgerschaft beschlossen haben, dem Kunstverein nach Fertigstellung des Erweiterungsbaus der Kunsthalle in dieser Räume für gelegentliche Ausstellungen zur Verfügung zu stellen, hat sich die Kommission für die Verwaltung der Kunsthalle bereit erklärt, dieses zu tun, solange die Verhältnisse es gestatten. Es ist zu hoffen, daß dieser Beschluß für den Verein Vorteile bieten wird und es demselben ermöglicht, die früher so beliebten Großen periodischen Ausstellungen in der Kunsthalle wieder aufzunehmen.

Im März und April 1912 wird der Verein in seinen Ausstellungsräumen eine Ausstellung von älteren Bildnissen Hamburger Künstler bzw. in Hamburg gemalter Bildnisse, die sich in hiesigem Privatbesitz befinden, veranstalten.

Vorstand. Aus dem Vorstand hatten statutengemäß im Jahre 1911 auszuscheiden: Herr Senator v. Berenberg-Gossler als nicht wieder wählbar und die Herren Senator Dr. Sthamer und Dr. M. Albrecht, welche nach § 23 Absatz 3 wieder wählbar waren.

Am 11. Mai 1911 wurden die Herren Senator Dr. Sthamer und Dr. M. Albrecht wiedergewählt und Herr Henry Budge neu in den Vorstand gewählt.

Der Vorstand setzte sich nach der Geschäftsverteilung folgendermaßen zusammen:

Senator Dr. Friedrich Sthamer, I. Vorsitzender,
Dr. M. Albrecht, II. Vorsitzender,
Dr. Fr. Bendixen, Kassenführer,

Landgerichtsdirektor Dr. P. Crasemann, Schriftführer,
Henry Budge.
Senator R. W. Heidmann,
Landgerichtsdirektor Dr. Knauer,
Prof. A. Lutteroth,
Julius Rehder,

Als Ersatzmänner für den Vorstand waren gewählt die Herren: A. H. Albers-Schönberg und Edmund J. A. Siemers.

Ausschuß: Nach § 17 der Statuten setzt sich der Ausschuß zusammen aus:

1. den vor dem 1. Januar 1864 mit dem Rechte lebenslänglicher Anteilnahme in die frühere Deliberationsversammlung des Kunstvereins eingetretenen Mitgliedern,
2. den Mitgliedern, welche dem Vorstande angehören oder seit dem Jahre 1889 angehört haben,
3. 36 Personen, welche von der Generalversammlung aus der Zahl der Vereinsmitglieder gewählt werden und unter denen vier Künstler sein müssen.

Die Wahlen der unter 3 aufgeführten Mitglieder des Ausschusses erfolgen durch die Generalversammlung nach Vorlage eines vom Vorstande unbeschadet der Wahlfreiheit aufzustellenden Wahlaufsatzes und zwar auf die Dauer von 4 Jahren. Alljährlich tritt der vierte Teil der unter 3 aufgeführten Mitglieder des Ausschusses aus, doch sind die Austretenden sofort wieder wählbar.

Nach den am 30. März 1911 vorgenommenen Wahlen gehörten dem Ausschuß an:

1. auf Grund § 17, Nr. 1 der Statuten:
Herr Geh. Kommerzienrat Heye,
2. auf Grund § 17, Nr. 2 der Statuten:
die Herren: Dr. Max Albrecht, Dr. F. Bendixen, Senator John v. Berenberg-Gossler jr., Landgerichtsdirektor Dr. P. Crasemann, A. Glüenstein, Senator R. W. Heidmann, Dr. H. G. Knauer, Prof. A. Lutteroth, Carl Meister, Senator Dr. W. v. Melle, Ed. Lorenz Meyer, Aug. W. F. Müller, Rat Dr. Mutzenbecher, P. H. Nölting,

Dr. W. Oehrens, Prof. C. Oesterley jr., Julius Rehder, Friedrich Schwinge, Senator Dr. Friedrich Sthamer, Landgerichtsdirektor Dr. Wulff,

3. auf Grund § 17, Nr. 3 der Statuten:
- für die Zeit von 1908—1911:
Dr. Ed. Brackenhoeft, Senator Hugo Brandt, Rud. Crasemann, Ernst Kalkmann, Ludwig J. Lippert, Präsident Dr. Martin, Professor Müller-Kaempff, Henry P. Newman, Robert Wichmann,
 - für die Zeit von 1909—1912:
Professor Dr. Brinkmann, Henry Budge, R. P. Junghanns, Victor Koch, Max Kuchel, Prof. Dr. Lichtwark, Gustav Mestern, Edmund J. A. Siemers, Friedrich Vorwerk,
 - für die Zeit von 1910—1913:
Theodor Behrens, Dr. ing. Chr. Bichel, Alfred Blohm, Arthur Duncker, J. Faulwasser, B. Hennicke, Prof. Graf Leopold v. Kalkreuth, Rud. Petersen, Senator Otto E. Westphal,
 - für die Zeit von 1911—1914.
A. H. Albers-Schönberg, Dr. G. Bartels, Dr. Herm. Kleinschmidt, W. Leisewitz, Direktor Prof. R. Meyer, Dr. Eduard Müller, Baudirektor Prof. Fritz Schumacher, Arthur Siebelist, G. Zinnow.
4. Zu Rechnungsrevisoren wurden gewählt die Herren:
P. H. Nölting und Friedrich Vorwerk.
5. In die Kommission für die Verwaltung der Kunsthalle waren delegiert die Herren Prof. Graf L. v. Kalkreuth und Prof. Ascan Lutteroth.

AUSSTELLUNGS-ÜBERSICHT

— JANUAR —

SONDERAUSSTELLUNG
von Prof. WILLY v. BECKERATH (Hamburg)
16 Gemälde und 125 Zeichnungen.

10 Original-Radierungen von Herm. Cornils (Hamburg).

— FEBRUAR —

KOLLEKTIONEN (GEMÄLDE):

Kollektion Moderner Engländer:

Anna Airy 2. Rob. Anning-Bell 1. T. Austen Brown 6.
W. L. Bruckman 2. L. Crane 4. Walter Crane 4.
Julia H. Creamer 2. Alfred East 4. Alice Fanner 1.
Edith D. Hayes 1. J. Hunter 1. Mary Hunter 1. Francis James 2.
John Lavery 2. M. Lindner 1. Flora Lion 1. A. Ludovici 2.
Harrington Mann 2. T. Olsson 1. W. B. Richmond 1.
Winifred Sandys 3. Harold Speed 2.
Bucheinbände (Leder) von Alfred de Santy.

Adèle v. Finck (Brln.) 12. Heinr. Köster † 7 u. Eduard Köster † 5.
Prof. Rud. Schramm-Zittau (Mchn.) 25. Wilh. Schreuer (Dssldrf.) 5.

EINZELBILDER:

Prof. C. Albrecht (Kgsbg.) 2. C. Appel (Altona) 1. G. Buckup (Bergedorf) 2.
C. Breuning (Wien) 1. P. ten Cate (Zutphen) 2. Hans Firlé (Dachau) 1.
Prof. Hugo Kauffmann 1. Th. Rocholl (Dssldrf.) 1. W. Witting (Drsdn.) 3.

PLASTIKEN:

Hermann Haas (Hbg.) 8.

— MÄRZ —

KOLLEKTIONEN:

Prof. R. Hellwag (Karlsruhe) 9. Curt Herrmann (Brln.) 12.
E. Langberg (Kristiania) 13. Amélie Ruths (Hbg.) 12.

EINZELWERKE:

Prof. Gilb. v. Canal (Mchn.) 1. Else Christoph (Chrlbg.) 2.
Prof. L. Douzette (Barth) 1. Fr. Eckenfelder (Mchn.) 2. Erich Erler (Mchn.) 1.
Rich. Hünten (Hbg.) 3. Rich. Kaiser (Mchn.) 2. G. Marx (Dssldf.) 1.
Müller-Werlau (Bonn) 4. Prof. Ad. Oeberländer (Mchn.) 1. Edm. Steppes (Mchn.) 1.
Franz Türcke (Friedensau) 2. Wilh. Velten (Mchn.) 1.

SCHWARZ-WEISS:

Zeichnungskollektion von E. Lengnick (Dresden) 40 Blatt.
Else Christoph (Chrlbg.) 3 Radierungen.

— APRIL —

KOLLEKTIONEN:

Georg Buckup (Bergedorf) 10 Aquarelle.
M. Corradini (Neapel) 14. F. Müller-Gossen (Hamburg) 17.
J. Schult (Mchn.) 8.

NACHLASS-AUSSTELLUNG:

August Neven du Mont (33 Werke).

EINZELBILDER:

Ad. Heller (Mchn.) 1. Müller-Kurzwelly (Gr.-Lichterfelde) 3.
Alb. v. Keller (Mchn.) 1. Albert Weisgerber (Mchn.) 4. Jacob Ruisdael † 1.

PLASTIKEN:

Heinr. Mißfeldt (Brln.) 1 Bronze.

SCHWARZ-WEISS:

Wander-Ausstellung der Freien Vereinigung der Graphiker
zu Berlin:

W. Leo Arndt 1. G. Augustin 1. J. Berger 1. Hugo L. Braune 1.
Berth. Clauß 7. Heinr. Eickmann 4. Otto H. Engel 4. Moritz van Eyken 1.

Max Fabian 1. Ismael Gentz 2. Karl Göhrmann 1. Max Heilmann (Frkft. a. O.) 4.
Paul Herrmann 1. Meinhard Jacoby 4. Georg Jahn (Drdsn.) 3.
Prof. Fr. Kallmorgen 3. Herm. Koenemann (Schwerin) 1. Fritz Krostewitz 1.
Alex. Liebmann (Mchn.) 2. Prof. Hans Meyer 5. Prof. Rich. Müller (Drdsn.) 3.
Hans Neumann 5. Karl Oenike 2. Cornelia Paczka 4. Franz Paczka 2.
R. Othegraven von Phaeler 1. Prof. John Philipp 1. Johs. Plato 2.
Otto F. Probst (Breslau) 1. Otto Protzen 5. Otto Reim (Carolath) 1.
Th. Sander 3. L. Sandrock 2. Hans Schmidt 3. B. Schumacher (Bremen) 2.
Dr. Herm. Seeger 1. Prof. Franz Skarbina 5. Franz Stassen 1. Herm. Struck 4.
Prof. Paul Tübbecke (Weimar) 2. Rich. Winckel (Magdeburg) 4.

— MAI —

KOLLEKTIONEN (GEMÄLDE):

KOLLEKTIV-AUSSTELLUNG DES ORTSVEREINS
DRESDEN DER ALLGEMEINEN DEUTSCHEN
KUNSTGENOSSENSCHAFT:

Künstler: E. Andrae. Brodauf. Faltin. Fischer-Gurig.
Max Frey. Fritsch-Gammius. Geißler. Gg. Gröne.
Cl. Hahn. Heidel. Hentschel. Heyser. Hochmann.
Hölle. Fr. Hörnlein. W. Illner. Kowarzik †. C. Kraft.
A. Leonhardi. L. Metz. E. Müller-Müller. Rob. Ockelmann.
Paul. P. Pöttsch. M. Pietschmann. Martin Pietzsch.
Quarck. Ad. Rehm. Hedwig Rumpelt. W. M. Sachse.
Seyfert. E. Schilde. B. Schrader. Bernh. Schröter.
H. Schultze-Görlitz. Trautsch. R. Treuter. M. v. Wagner.
Paul Walther. W. Witting. J. Zschille.
(78 Ölgemälde, 16 Aquarelle und Pastelle, 6 Radierungen und
12 Skulpturen: im Ganzen 112 Werke.)

Ingv. Engelbrechtsen (Christiania) 5. Müller-Gossen (Hbg.) 21.
Joh. Schult (Mchn.) 10.

Zeichnungskollektion von Marie Eichwede (Hbg.) 43.

EINZELBILDER:

Ad. Heller (Mchn.) 1. Prof. A. Lutteroth (Hbg.) 1. Momme Nissen (Mchn.) 3.
C. C. Schirm (Brln.) 1.

== JUNI ==

KOLLEKTIONEN:

Prof. Walther Geffcken (Mchn.) 29.

KOLLEKTIV-AUSSTELLUNG DER „HESSEN“:

Fr. Fennel 5. H. Giebel 5. C. Heine 6. H. Kätelhön 2.
O. Lang-Wollin 6. H. Meyer-Kassel 8. H. Otto 9.
W. O. Prack 21. P. Scheffer 2. R. F. Schmitz 5.
W. Teichmann 19. O. Ubbelohde 2. Prof. A. Volkmann 8.
Prof. Hans Volkmann 3. Walter Waentig 8.
Prof. Ad. Wagner 4.

(Im Ganzen: 73 Gemälde, 3 Aquarelle, 52 Zeichnungen und
Radierungen und 26 Plastiken.)

EINZELWERKE:

A. Bade (Hbg.) 3. Prof. L. Dettmann (Kgsbg.) 2. A. Dodeck (Hbg.) 5.
Prof. L. Douzette (Barth) 5. Rud. Höckner (Hbg.) 6. E. Justus (Hbg.) 2.
Walter Röstel (Tittmoning) 1.

PLASTIKEN:

A. Kraus 1. Prof. Bruno Kruse (Brln.) 1. P. Leibkühler (Dsdrf.) 3.
B. Schewen † 2.

== JULI ==

KOLLEKTION DES BUNDES ZEICHNENDER
KÜNSTLER (MÜNCHEN):

E. Anner (Brugg) 7. Otto Bauriedle (Mchn.) 3.
Paul Bürck (Mchn.) 4. Oswald Grill (Wien) 5.
Hans Hammer (Mchn.) 10. Prof. Franz Hoch (Mchn.) 5.

Eug. Ludw. Hoeß (Immenstadt) 2. Ernst Kreidolf (Mchn.) 3.
Prof. Ernst Liebermann (Mchn.) 8. Paul Neuenborn (Mchn.) 7.
Hans Neumann (Mchn.) 9. Richard Schaupp (Mchn.) 3.
Harry Schultz 6. Rud. Sieck (Mchn.) 9.
Dan. Staschus (Mchn.) 12. Harald Tillberg 6.
Otto Ubbelohde (Goßfelden) 10. H. J. Weber (Mchn.) 3.
Herm. Völkerling (Mchn.) 5. Hans Volkert (Mchn.) 7.
Albert Welti (Bern) 3.
(Im Ganzen: 127 Werke).

== AUGUST ==

KOLLEKTIONEN:

Alex. Bertrand (Dsdrf.) 33. Frau Caspar-Filser 29.
E. Hartmann (Elberfeld) 16. Prof. H. Liesegang (Dsdrf.) 18.

EINZELWERKE:

Prof. L. Dettmann (Kgsbg.) 1. Prof. L. Douzette (Barth) 1.
P. ten Cate (Zuphten) 2.

SCHWARZ-WEISS:

B. Schumacher (Bremen) 11 Radierungen.

== SEPTEMBER ==

KOLLEKTIONEN (GEMÄLDE):

Max Fritz (Mecklbg.) 14. W. Hambüchen (Dsdrf.) 16.
Hub. Ritzenhofen (Dsdrf.) 30.

EINZELBILDER:

C. v. Detmering (Mchn.) 2. C. Leipold (Störort) 2.

SCHWARZ-WEISS:

C. v. Detmering (Mchn.) 6. Doris Raab (Mchn.) 15 Radierungen.

Frank Brangwyn 30. A. East 15. L. Legrand 34. J. Pennell 21.
Ferd. Steiniger 29.

== OKTOBER ==

Vom 1. bis 15. Oktober:

INTERNATIONALE PHOTOGRAPHISCHE
AUSSTELLUNG FÜR BILDNIS UND FIGURENBILD.

Am 16. Oktober:

KOLLEKTIONEN (GEMÄLDE):

Prof. Fr. Kallmorgen (Brln.) 30. A. Stagura (Diessen) 22.

EINZELBILDER:

Prof. Fr. Fehr (Karlsruhe) 1. Anna Heil (Hbg.) 2.
Prof. Ferd. Hodler (Genf) 1. C. Leipold (Störort) 2.
Aenderly Möller (Hbg.) 2. Karl Oenike (Gr. Lichterfelde) 1.
Fritz Voellmy (Basel) 1. F. Possart (Brln.) 1.

PLASTIKEN:

Kollektion von Otto Richter (Brln.) 18.

SCHWARZ-WEISS:

Zeichnungskollektion von Max Mayrshofer (Mchn.) 50.
Erich Wolfsfeld (Chrlbg.) 10 Radierungen.

== NOVEMBER ==

KOLLEKTIONEN (GEMÄLDE).

Prof. C. Albrecht (Kgsbg.) 17. Sophus Hansen (Hbg.) 9.
Johanna Metzner (Brln.) 8. Fr. Schaper (Gr. Borstel) 7.
Fr. Schwinge (Hbg.) 24. Toni Wolter (Karlsruhe) 7.

EINZELBILDER:

Ernst Berger (Dresden) 1. Prof. v. Canal (Mchn.) 1.
Richd. Fehdmer (Antwerpen) 1. Alfr. Hamacher (Brln.) 1.
R. Hüntten (Hbg.) 2. Hans Klatt (Mchn.) 1. E. Küstner (Bonn) 2.
Prof. Ernst Liebermann (Mchn.) 1. Prof. C. v. Marr (Mchn.) 3.
P. von Ravenstein (Karlsruhe) 4. J. Rehder (Hbg.) 2. M. Stocks (Mchn.) 2.
Prof. Max Thedy (Weimar) 1. Fritz Voellmy (Basel) 2. Fr. Westendarp (Dssdrf.) 1

PLASTIKEN:

Paul Dettmann (Hbg.) 3. Edmund Gomansky (Brln.) 2. J. R. Korn (Brln.) 5.
O. Pilz (Drsdn.) 4. O. Schäfer (Frkt.) 1. Wilh. Siebe (Wiedenbrück) 1,
Holzplastik.

SCHWARZ-WEISS:

A. Scheuritzel (Chrlbg.) 12 Radierungen. W. Zeising (Drsdn.) 20 Radierungen.

== DEZEMBER ==

AUSSTELLUNG VON KLEINBRONZEN DEUTSCHER
KÜNSTLER:

Richard Abraham (Brln.) 2. Leo Anwelt (Brln.) 1.
Franz Bernauer (Mchn.) 1. Prof. C. Bernewitz (Cassel) 1.
Eduard Beyrer (Mchn.) 1. Johann Bossard (Hbg.) 1.
Prof. Rud. Bosselt (Mgdbg.) 1. Prof. G. A. Bredow (Stuttgart) 1.
Prof. Ad. Brütt (Brln.) 1. Sophie Burger-Hartmann (Brln.) 1.
Fritz Christ † 2. Prof. L. Dasio (Mchn.) 1.
Adolf Daumiller (Mchn.) 1. Prof. K. Donndorf (Stuttgart) 1.
Nic. Friedrich (Chrlbg.) 1. Prof. Ernst Moritz Geyger (Florenz) 1.
Prof. Th. v. Gosen (Breslau) 1. Prof. Johs. Götz (Brln.) 1.
Georg Grasegger (Köln) 2. Herm. Hahn (Mchn.) 1.
W. Hantelmann (Hannover) 2. Prof. Max Heilmaier (Nürnbg.) 4.
Th. Th. Heine (Mchn.) 1. Fritz Heinemann (Brln.) 1.
Rud. Henn (Mchn.) 1. Prof. Ernst Herter (Chrlbg.) 1.
Josef Hinterseher (Paris) 1. Karl Himmelstoß (Mchn.) 1.
M. v. Hugo (Stuttgart) 2. A. Hußmann (Brln.) 2.
Prof. Hugo Kaufmann 2. Ph. Kittler (Nürnberg) 2.
Prof. Fritz Klimsch (Chrlbg.) 3. J. R. Korn (Brln.) 2.
Josef Kowarzik † 2. Val. Kraus (Mchn.) 1.
Prof. E. Kurz (Mchn.) 1. P. Leibkühler (Brln.) 1.
A. Lewin-Funcke (Brln.) 1. Prof. Rud. Maison † 1.
Rud. Marcuse (Chrlbg.) 1. Heinr. Mißfeldt (Brln.) 1.
Fr. Offermann (Drsdn.) 1. Paul Oesten (Brln.) 1.
H. J. Pagels (Brln.) 2. Otto Pilz (Drsdn.) 1.

P. Pöppelmann (Drstdn.) 1. Prof. R. Poetzelberger (Stuttgart) 2.
 Prof. Gg. Roemer (Mchn.) 2. Konr. Roth (Mchn.) 1.
 E. Schmidt-Kestner (Brln.) 1. Johanna Schöne (Brln.) 1.
 Const. Starck (Brln.) 2. L. Staudinger-Federn (Paris) 1.
 Prof. O. Stichling (Chrlbg.) 1. Dan. Stocker (Stuttgart) 2.
 Prof. Franz v. Stuck (Mchn.) 2. S. Wernekinck (Brln.) 1.
 H. Wirsing (Mchn.) 3 und 5 Plaketten. Emil Wünsche (Mchn.) 2.
 P. Zeiller (Brln.) 2. Willy Zügel (Mchn.) 3.

KOLLEKTIONEN (GEMÄLDE):

Alb. v. Clausewitz (Hbg.) 6. F. Müller-Gossen (Hbg.) 5.

EINZELBILDER:

R. Albitz (Brln.) 5. C. Appel (Hbg.) 1. A. Asmussen † 1. A. Bade (Hbg.) 1.
 Hans Blum (Mchn.) 1. P. ten Cate (Zutphen) 2. Prof. L. Douzette (Barth) 2.
 C. V. Ensick (Scheveningen) 1. G. Hacker (Dssldrf.) 1. M. Hartwig (Mchn.) 1.
 Relä Hönigsmann (Mchn.) 1. R. Hüntten (Hbg.) 3. R. P. Junghanns (Hbg.) 2.
 Hans Kloß (Stargard) 1. Carl Lange (Drstdn.) 3. Prof. A. Lutteroth (Hbg.) 1.
 O. Marcus (Brln.) 1. Aend. Möller (Hbg.) 4. Karl Müller (Hbg.) 3.
 J. Rehder (Hbg.) 2. Fr. Rieß (Dessau) 1. A. Ruths (Hbg.) 1. C. Schildt (Hbg.) 2.
 Fr. Schwinge (Hbg.) 5. St. v. Strichnie (Mchn.) 1.

PLASTIKEN:

Hugo Elmquist (Stockholm) 1. Prof. Br. Kruse (Brln.) 5.

SCHWARZ-WEISS:

Hugo Amberg (Hbg.) 3 Rad. u. 4 Holzschn. Paul Bürck (Neulustheim) 3 Zchg.
 Br. Croatto (Triest) 2 Rad. W. Danz (Dessau) 3 Zchnng.
 Fr. Douzette (Schlachtensee) 1 Zchnng. E. v. Kamecke (Chlbg.) 2 Lith.
 Max Kuchel (Hbg.) 3 Zchnng. Alex. Liebmann (Mchn.) 3 farb. Rad.
 K. Meindl (Wien) 1 Rad. K. Hermann-Müller (Törwang) 1 farb. Zchnng.
 Prof. Müller-Kaempff (Ahrenshoop) 8 farb. Zchnng.
 H. Prentzel (Brln.) 2 farb. Zchnng. Prof. Ph. Röth (Mchn.) 1 Zchnng.
 A. Ruths (Hbg.) 14 Rad. Fr. Schaper (Gr.-Borstel) 2 Rad.
 O. Tauschek (Mchn.) 2 farb. Rad.



Ausstellungs-Tabelle

der im Jahre 1911 vorgeführten Kunstwerke:

Monat	Gemälde	Pastelle und Aquarelle	Radierungen und Zeichnungen	Plastik
Januar	16	—	135	—
Februar	101	10	—	8
März	61	7	43	—
April	77	14	105	1
Mai	104	28	54	12
Juni	91	9	52	33
Juli	—	44	83	—
August	92	6	13	—
September	48	16	150	—
Oktober	40	23	60	18
November	55	8	33	16
Dezember	88	3	52	100
Gesamtzahl	773	168	780	188

An Verkäufen einschließlich des Kunstgewerbes sind zu verzeichnen:•

An Private M 46 987.—
 Vereinsvorlosung. > 3 918.50
 Zusammen M 50 905.50

2011 zahlende Besucher der ständigen Ausstellung
 brachten eine Einnahme von..... M 1 030.10
 Für Beamtenkarten > 300.—
 M 1 330.10

Die Vereins-Verlosung.

Die alljährliche Verlosung fand am 22. Dezember 1911 unter Leitung des Herrn Notars Dr. Adolf Remé in den Sitzungsräumen des Vereins statt.

Die Ziehung ergab das nachstehende Resultat:

Künstler:		Gewinner:
Prof. C. Albrecht, R. Albitz,	»Stilleben« (Ölgemälde) »Wildenten am Winterbach« (Ölgemälde)	Dr. E. Schlüter. Konsul S. Brahm.
A. Asmussen †, Helene Cramer, Max Hartwig, Max Kuchel, Aenderly Möller, F. Müller-Gossen, Prof. Müller-Kaempff,	»Vorfrühling« (Ölgemälde) »Primeln« (Ölgemälde) »Am Ammersee« (Ölgemälde) »Auf Rügen« (Zeichnung) »Landschaft« (Ölgemälde) »Hafen von Plymouth« (Ölgem.) »Frühling im Dorf« (Farbstiftzeichnung)	Senat. O. E. Westphal. Frau Luise v. Pflugk. Henry Schmid. Frau Rud. Brach. Edm. v. Oesterreich. Ernst W. Schramm. Kommerzienrat Max Westendarp.
Prof. Müller-Kaempff, E. Müller-Müller, Hedw. Rumpelt, Hedw. Rumpelt, Joh. Schult, Joh. Schult, Joh. Schult, H. Schultze-Görlitz, Joh. Schöne, Ad. Daumiller,	»Spätsonne« (Farbstiftzeichnung) »Aus Dinkelsbühl« (Farb. Zchg.) »Blick v. Zwingerwall« (Gouache) »Aus Frankfurt« (Gouache) »Aus Rothenburg« (Pastell) »Dorfstrasse« (Pastell) »Heimkehr« (Farbstiftzeichnung) »Morgensonne« (Farbstiftzchg.) »Geigerin« (Bronze) »Erste Rose« (Bronze)	Julius Faulwasser. Albert Th. v. Borries. Heinrich Fittge. F. C. Bülau. Martin Bromberg. Sen. Dr. Lappenberg. Alphonse Suck. Louis Ritz. Carl Pini Ernst Otto Meyer, Harburg.
J. R. Korn, J. R. Korn, Schwarzburg-Rud., J. Célos,	»Diana« (Bronze) »Rehbock« (Bronze) »Falke« (Porzellan) »Brücke, die tote Stadt« (Farbige Radierung)	Prof. Dr. Fraenkel. Adolph Keitel. Richard Barsdorf. Friedrich Woltereck, Hannover.
Prof. L. Douzette, W. Feldmann,	»Winterabend« (Farb. Kupferdr.) »Bismarck-Mausoleum« (Originalradierung)	Julius Lachmann. Dr. L. Friederichsen.
W. Feldmann,	»Bismarck-Mausoleum« (Originalradierung)	J. H. Königslieb.

Künstler		Gewinner:
W. Feldmann,	»Bismarck-Mausoleum« (Originalradierung)	F. A. A. Hausen.
A. Hengeler, E. v. Kameke,	»Schalmeienklänge« (Radierung) »Aus Norwegen« (Orig. Lithogr.)	O. Ernst Wenzel. Rat Dr. M. Mutzenbecher.
Hugo Klugt, Alex. Liebmann,	»Am Winserbaum« (Originalrad.) »Birke und Eiche im Moore« (Farbige Radierung)	W. Leisewitz. Dr. Herm. Jacobsen.
P. Paeschke, Max Pollak, A. Ruths,	»Neubau« (Originalradierung) »Winterlandschaft« (Farb. Rad.) »Aus dem Abbruchsviertel« (Farbige Radierung)	Wilhelm Frölich. Gustav Weishut. Dr. W. Schmidt.
Fr. Schaper, A. Scheuritzel, A. Scheuritzel, T. F. Simon, Herm. Struck, Otto Tauschek, K. Thiemann,	»Schafherde« (Orig. Lithograph.) »Windmühle« (Originalrad.) »Am Müggelsee« (Originalrad.) »Morgenstunde« (Farbige Rad.) »Arth. Nikisch« (Originalrad.) »Aus Regensburg« (Farb. Rad.) »Abend vor Venedig« (Original Holzschnitt)	Rud. Richter. Jules Fester. Sen. Dr. F. Sthamer. O. W. Hachfeld. Carl Marx. Hermann Reincke. Dr. Leop. Königsberg.
Hans Volkert, W. Zeising,	»Altes schwäb. Städtchen« (Rad.) »Altmark i. Dresden« (Originalradierung)	Oberarzt Dr. Sick. Dr. Gustav Marr.
W. Zeising, W. Zeising, Mappe des Radiervereins in Weimar Mappe des Radiervereins in Weimar M. Mayrhofer,	»Binnenalster« (Originalrad.) »Hohebrückenfleet« (Originalrad.) »Marienplatz« (Orig. Handzchg.)	Pastor F. W. Hintze. F. Leinau. Fri. Marg. Scheffler Dr. M. Ritter. Aby S. Warburg.

Debet. Gewinn- und Verlust-Konto

	M.
Weihnachtsverlosung	4068.80
Gehalte und Gratifikationen	15425.77
Miete	14700.—
Allgemeine Unkosten	
Instandhaltung der Ausstellungsräume	M. 801.82
Heizung und Beleuchtung	1714.20
Drucksachen und Bureauaterial	1092.25
Zeitschriften und Bücher	332.50
Inserate und Reklame	832.47
Frachten und Arbeitslöhne	1721.67
Assekuranz-Prämien	800.70
Porto-Ausgaben	533.69
Reisespesen	442.—
Diverse Ausgaben	499.58
Effekten-Konto: Kursverlust	8770.88
	260.—
	43225.45

Aktiva.

Bilanz ultimo

	M.
Bank-Konto:	
Guthaben bei Banken	11396.51
Kassa-Konto:	
Barbestand	356.96
Effekten-Konto: Bestand:	
M. 1350.— 9 Stück 3% Hamb. 50 Thl.-Lose à M. 174.— M. 1566.—	
3000.— 3 1/2% Hamburger Rente	91.50% > 2745.—
10000.— 3% Preußische Konsols	82.70% > 8270.—
3000.— 3 1/2% Mecklbg.-Schw.-Anleihe	90.50% > 2715.—
5000.— 4% Hamb. Hypothekenbk. Pfandbr. 98.50% > 4925.—	20221.—
Inventar-Konto	1.—
Vortrags-Konto:	
im voraus bezahlte Assekuranz-Prämien	956.—
Diverse Debitores	4527.75
	37459.22

Nachgesehen und mit den Büchern übereinstimmend befunden
HAMBURG, im Februar 1912.

gez. Friedr. Vorwerk. P. H. Nölting.

ultimo Dezember 1911.

Kredit.

	M.
Mitglieder-Beiträge	29888.—
Eintrittsgelder	1530.10
Provision	8606.10
Legat von Frau Beatriz Vernet Wwe. Test.	250.—
Zinsen	1220.11
Kapital-Konto: Verlust	1731.14
	43225.45

Dezember 1911.

Passiva.

	M.
Diverse Kreditores	20379.09
Kapital-Konto	17080.13
	37459.22

gez.: Dr. Fr. Bendixen
Kassenführer.

Namenverzeichnis der Mitglieder
des
Kunstvereins in Hamburg
im Jahre 1911.

I. Persönliche Mitglieder.

Herr Achilles, J.
 › Adam, J., Dr.
 › Ahlers, Rud., Dr.
 › Ahrens, A. E., Dr.
 › Ahrens, H. Edmund, Dr.
 Frä. Ahrens, M.
 Herr Ahrens, Otto, Dr.
 Albrecht Dürer-Verein, Nürnberg
 › Amsinck-Schuback, Johs.
 Frau Astheimer, L.
 Herr Baas, Hermann, Bergedorf
 Frau Barber, Alfred
 Herr Barsdorf, Richard
 › Bartels, Ed., Dr., Amtsrichter
 › Becker, Gottfr., Dr., Oberlandes-
 gerichtsrat
 Frau Behrens, Rich.
 › Beit, Ferd., Dr.
 Herr Beit, Ferd., Nienstedten
 › Beit, Gustav
 Herr Berg, Hermann
 › Berlin, Emil
 › Beselin, Hermann
 › Bichel, C. E., Dr., Direktor
 Frä. Bielenberg, M.
 Herr Bielenberg, W. E.
 Frau Blohm, G. H.
 › Bohlen, J. F. Eduard

Frä. Bohlen, Emma
 Herr Bokelmann, C. F. W.
 › Bollenhagen, Emil
 Frau Bollenhagen, James, Wwe.
 › de Boor, Julie
 Herr Borgnis, Alexander
 › v. Borries, Albert Th.
 › Botsch, Ernst
 › Botsch, G. Th. Wilh.
 › Brach, Rud., Dr.
 Frau Brach, Rud., Wwe.
 Herr Brandt, Hugo, Senator
 › Brauss, Herm.
 Frau Brettschneider, J. M.
 Herr Bromberg, Henry, Dr.
 › Brückmann, C. G. A.
 › Brünner, P. Gustav
 › Backup, George, Bergedorf
 Frau Bunger, C. H., Wwe.
 Herr Bunzel, L. S.
 Frau Burghard-Heine, Hermine, Bremen
 Herr Burmeister, J. H. G., Konsul
 Frä. Busse, S.
 Herr Caesar, Heinrich
 Frä. Calais, Elise
 Frau de la Camp, Amanda
 Herr Canel, R. R.
 › Cappel, Friedr.

Herr Cellier, Alphonse
 › Claassen, Hermann
 Frau Cohnheim, Rich.
 Herr Cords, G. Julius
 › Creutzburg, Ernst

Herr Dehn, Rud., Dr.
 › Des Arts, Adolf
 Frau Deseniss, Otto
 Herr Deutschmann, R. H., Dr., Prof.
 › Didié, H.
 › Dieckhoff, Hans, Prof.
 › Diederichsen, Gustav
 › Direng, Hermann
 Frau Dollmann, Ad.
 Herr v. Donner, C. H., Freiherr
 › Donner, R. H.
 › Dorén, Gustav
 › Dose, Alfred, Architekt
 Frä. Droegé, Emma
 › Dürkoop, Bertha

Frä. Ehlers, Emilie
 Herr Elster, E.
 › Emden, Jacob
 › Engelbrecht, Adolf
 Frau Erdmann, Caesar
 Herr Ernst, Otto Aug.
 › Eschenburg, Gust. G., Konsul,
 Lübeck
 › v. Ewald, Oscar
 › Ewerth, Carl

Frau Fahr, J. Andr.
 Herr Fahr, Paul
 › Fentz, A., Dr.
 › Fett, Heinr. R.
 Frau Feuerbach, Emma
 Herr Fischer, Georg, Direktor
 Frau Fischer, G. R., Bergedorf
 › Fitzler, Dr.
 Herr Focking, C.
 › Först, August

Frau Frank, Lissy
 Herr Frese, C. F. H.
 Frau Freund, A.
 Herr Freundt, Dr.
 › Friedmann, Jérôme, Hochkamp
 › Froelich, Wilhelm
 › Fürstenberg, A.

Frä. Gaedechens, Helene
 Frau Gätcke, C. E.
 Herr Geertz, Henry
 › Gehrckens, sen., H. M.
 › Genzsch, F., Hittfeld
 › Gerhard, F. W., Architekt
 › Gerson, Direktor, Herm.
 › Gläser, J. H.
 Frau Gläser, Dr.
 Herr Gleim, C. O.
 Frau Gleiß, Therese
 Herr Glock, Ernst
 › Glückstadt, H., Baumeister
 › Gohrbandt, Otto
 Frau Goldschmidt, Wilh.
 Herr Goldzieher, Albert, Dr.
 Frä. Goos, Agathe
 Frau v. Gorrissen, Martha
 Herr Gossler, Freiherr John, v. Behren-
 berg, Generalkonsul,
 Frä. v. Grawuloffsky, Oldesloe
 Frau Grefe, Th.
 Herr Grell, G. Henry
 Herr Grote, Carl Geo
 › Grote, F. W.
 Frau Grünewald, A.
 › Gutruf, J. G.

Herr Haack, Carl Fr., Direktor
 › Haenlein, H.
 › Hagan, Albert
 › Hagedorn, Rud. E.
 › Hagelstein, Ernst, Lokstedt
 › Hahn, Heinr. J. E.
 › Hansing, Ernst F., Hochkamp

- Frau Hanssen, Ad.
 Herr Hardt, Julius
 Frau Harms, Clara
 Herr Harnisch, Hngo L.
 Frau Hauer, Simon
 › Hauschildt, Johs.
 Herr Hauswedell, L.
 › Hecht, Adolf
 › Hecht, Jacob
 › v. Hein, H. F.
 › Heinemann, Karl, Dr., Altona
 › Heinrich, Georg
 › Heinßen, N.
 Frau Hellmann, S.
 Herr Hermsen, Diedrich
 › Hertz jr., Adolph
 › Hertz, Ed. Adolph
 › Hertz, Gustav, Dr., Senator
 › Heylbut, Gust., Dr.
 Frau Heymann, Justizrat, Altona
 Herr Hilcker, Fr., Apotheker
 › Hildebrandt, Paul
 › Hinrichsen, Caesar
 › Hintze, F. W., Pastor
 › Hogreve, W., Amtsrichter
 › Holste, G. M. W.
 Frau v. Hosstrup, L.
 Herr Jaeger, Rud. W.
 › Jahn, Joseph
 › v. Jenisch, Martin, Freiherr
 Kaiserl. Gesandter
 › Ingwersen, Ed.
 › Jöhler, Gustav
 › Irrmann, Oberstaatsanwalt
 Frä. Itzko, Bertha
 Herr Jürgens, R.
 › Jürgensen, Oskar
 › Jürgensen, William
 › Junghanns, R. P.
 Herr Kaemmerer, Max, Grunewald
 Frau Kaemp, R. H.
- Herr Kalkmann, Heinrich
 Frau Kalkmann, Hermann
 Herr Kalkmann, Max
 › Kallmes, Julius
 › Kanitzer, F., Direktor
 Frä. Kaumann, Helene
 Herr Keitel, Adolph
 Frä. Keitel, Helene
 Herr Knackstedt, Ludwig
 › Knauer H. G., Dr., Landgerichts-
 direktor
 Frau Knauer, Thora
 Herr Köhnik, Gustav
 › Königslieb, J. H.
 Frä. Köpke, Louise
 Herr Koopmann, J.
 Frau Kraefft, D.
 Frä. Kraft, C.
 Herr Krause, F. W.
 › Kretschmer, A. C.
 › Kretschmer, Heinrich
 Frä. Kribbe, Emma
 Herr Krische, Karl
 Frau Krogman, G. F. A., Dr.
 › Kronheimer, Adele
 Herr Krüger, Alb. H. W.
 › Kuchel, Max
 › Kück, J. V., Generalkonsul
 Künstlerverein in Hamburg
 › Küstner, A.
 › Kugelmann, Ferd.
 › Kuhlmann, Karl
 Frau Kuhn, Gustav
 Herr Lampert, Christian
 Frau Lange, H. N.
 › Langschwadt, E.
 Herr Lappenberg, A., Dr., Senator
 Frau Lassally, Ed.
 Herr Latte, Gotthardt
 Frau Lau, Dr., Oberlandesgerichtsrat
 › Lavy jr., Charles
 Herr Lazarus, Rudolph

- Herr Leipold, Karl, Störort
 › Leitner, H.
 › Lettenbauer, Anton
 › Levinsohn, Bernhard
 › Levy, Alexander
 › Levy, Julius
 › Lichtwark, Alfred, Dr., Prof.,
 Direktor
 › Lind, E. Oscar
 › Löwengard, Alfred
 › Loewenstein, E., Dr., Amtsrichter
 › Loewenstein, Simon
 › Ludewig, Dr., Sanitätsrat
 › Lüdemann, Dr., Heinrich
 › Lüders, Peter
 › Lundt, W.
 › Lurie, Jacques
 Frau Mahneke, A.
 Herr Malisius, Ferd.
 › Malota, Alois
 › Mankiewicz, Otto Hanns, Dr.
 › Marr, Gustav, Dr.
 Frau Martens, Julius, Konsul
 Herr Martin, Alfred, Architekt
 › Marx, Jacob
 Frau Mattheides, G.
 Herr Mayr-Bertheau, Jul.
 Frä. Meinardus, Helena
 Herr Meineke, Heinr.
 › Meissner, Gustav
 › Meister, Carl
 › Metelmann, E. D. A.
 › Meyer, Willi A.
 › Meyer-Grammont, Roberto
 › Meyn, M. C.
 › Meyn, R. A.
 › Michaelsen, Gustav
 › Michahelles, C. F., Dr.,
 Landrichter
 › Miede, Alexander
 Frau Möller, J. H. Th.
 › Moll, Hertha
 Herr Morpurgo, Emilio
 Frä. Müller, Anna M.
 Frau Müller, Anna
 Herr Müller, Gustav, Konsul
 › Müller, Johs. Herm.
 › Müller, J. Wilh.
 › Müller, L., Direktor
 › Müller-Kaempff, Professor,
 Ahrenshoop
 › Mutz, Hermann, Altona
 Herr Neidlinger, G.
 › Nemann, Dr.
 › Niemeyer, Eduard
 › Nissen, Momme, München
 Frä. Nötting, Frieda
 › Nötting, Martha
 Herr Oehrens, W., Dr.
 Frau v. Oesterreich, C.
 Herr Oetting, Adolph
 › v. Ohlendorff, Heinrich, Freiherr
 › Oldach, Carl
 › Oldenburg, J. F. Wilhelm
 › Oppenheim, Albert
 › Oppenheim, Carl
 Frau Oppenheim, Emil
 Frä. Oschatz, L., Harburg
 Herr O'Swald, Henry
 › Othberg, Carl
 Frau Otte, W.
 › v. Oynhausen, S., Gräfin
 Herr Patow, Dr., Landrichter
 › Pauly, C. Aug.
 › Pego, Heinrich
 › Pels, Siegfried
 › Petersen, Rud.
 Frau v. Pflugk, Luise
 Herr Philippi, W. A.
 › Pickenpack, Martin
 › Piening, J. F. O.
 › Plate, Erich, Dr.
 Frau v. Pohl, Amanda, Freifrau

Herr Pohlmann, F. G. D.
 Frau Pontoppidan, Erik
 Herr Prien, Wilh.
 › Putzbach, F.

Herr Radel, G.
 Frau Rapp, Senator
 › Rappolt, J.
 Herr Reddelin, G.
 Frau v. Rège, L.
 Herr Rehder, Julius, Bergedorf
 › Reher, Dr. L.
 › Reiche, F., Dr., Physikus
 › v. Reiche, Dr. H.
 Frau Reis, Adele
 Herr Repsold, Oscar Ph.
 › Richter, Max
 › Rittershausen, George
 Frau Robertson, Wm.
 Herr Rodatz, Hermann
 › Röseler, Heinrich
 Frau Roman, E.
 Frä. Roosen, Magda
 Herr Rose, Ernst
 › Rühger, B. L. A.
 › Rümcker, H. W.
 Frä. Ruths, Amélie

Frau Salomon, Cäcilie
 › Samuel, Siegfried
 Herr del Sar, Hans
 › Sass, Carl H.
 › Segalla, Julius, Dr.
 › Seippel, Hermann
 Frau Seligman, Cl.
 Herr Selzer, August
 Frau Seupke, Bertha
 Herr Sick, C., Dr., Oberarzt
 › Siebelist, Arthur
 Frau Sierich, A.
 Herr Sohst, Heinrich

Frau Sonntag, E. H., Dr.
 Frä. Sprecher, Elisabeth
 Herr Sudeck, J. L.
 Frau Suhl, Martin
 › Sydow, J. V., Wwe.
 Frä. Scheffler, Marg.
 Herr Schemmann, E., Dr.,
 Amtsrichter

Frä. Schiller, Anna
 Herr Schlaffke, Zahnarzt
 › Schlesinger, Carl
 › Schlomer, Siegmund
 › Schlubach, H. A.
 › Schmeisser, Otto, Dr.
 › Schmidt, C. A.
 Frau Schmidt, Hermann
 Frä. Schmidt, Marie
 Herr Schmitz, Hermann, Dr., Rat
 Frä. Schneider, Anita
 Frau Schneider, G. A.
 › Schönfeld, Benedict
 Herr Schorr, Rich., Dr., Professor,
 Direktor

› Schröder, Carl W.
 › v. Schröder, Johs.
 Frau Schroeter, L.
 Herr Schroeter, Martin
 › Schumacher, Prof., Baudirektor
 › Schwarz, F. A., Direktor
 › Schwinge, Friedrich
 Frau Stammann, Dr., Bürgermeister
 Herr Stohlmann, Paul
 › Stork, Edgar
 › Storm, J. Heinr. F.
 › Storm, Paul
 › Strack, Adolph, Senator
 › Strack, Hermann
 › Stramosky, Dr., Pastor
 Frä. thor Straten, E.
 Herr Strebel, Herm., Dr.
 Frau Studt, H. W.
 Herr Stuewer, Fr. Wm.
 › Stürken, Alfred

Herr Temme, H.
 › Thieck, Rudolph
 › Thiele, Paul
 › Tibor, Joseph
 › Traun, H. Otto

Frau Ullrich, F. W., Dr., Prof.
 › Ullrich, W., Dr., Oberlandes-
 gerichtsrat

Herr Upmann, Heinrich

Herr Voelcker, Paul
 Frau Voigt, Emil
 Herr Voigt, Joh. Friedr., Dr.
 › Vorwald, Johs. Heinr.
 › Vosseler, J., Dr., Prof.

Herr Wagener, Hermann
 › Wahnschaff, Th., Dr.
 › Walsoe, C. L.

Frau Warburg, John R.
 Herr Warncke, Arthur
 Frau Weber, C. H. L.
 › Weber, Ed. F., Konsul
 Herr Wedekind, Gust. Ad.

Herr Weil, Siegesmundo
 Frä. Weinkauff, Antonie
 Herr Weniger, W.
 Frau Werner, S.
 Herr Wertheim, S.
 › v. Westenholz, Henry, Freiherr
 Frau Westerich, Ed.
 Herr Westerich, Eduard
 › Westphal, Max
 › Williger, C.
 › Witte, C.
 Frä. Woermann, Marie
 Frau Wohlers, Helene
 Frä. Wohlwill, Anna
 Herr Wolfers, Ed.
 › Wolff, Jacob
 › Woltereck, Friedrich, Hannover
 › Wulff, Ferd., Dr., Landgerichts-
 direktor
 Frä. Wuttke, E., Harburg

Frau Zacharias, Professor
 › Zacharias, E., Dr., Oberlandes-
 gerichtsrat

II. Mitglieder im Besitz von Familienkarten.

Herr Abegg, F.
 › Abel, A., Apotheker
 › Abeles, Heinrich
 › v. Abercron, L.
 › Abraham, Paul, Dr., Oberlandes-
 gerichtsrat
 › Abraham, Richard
 › Adler, Gustav
 › Adloff, Otto, Brauereidirektor
 Frau Ahrens, W. G.
 Herr Albanus, Dr.

Herr Albers, G. L.
 › Albers-Schönberg, A. H.
 › Albrecht, Ernst, Dr., Oberlandes-
 gerichtsrat
 › Albrecht, M., Dr.
 › Alexander, Jac.
 › Alexander, Eduard
 › Alexander, John
 › Alpers, L., Direktor
 Frau Alt, Philipp
 Herr Aly, Paul, Dr.

Herr Ammermann, Wilhelm
 › Amsinck, Arnold
 Frau Amsinck, L. E.
 Herr Antoine-Feill, H. N., Dr.
 › Arndt, Oscar
 › Arning, Ed., Dr.
 › Arntz, Gustav
 › Asschenfeldt, Dr.
 › Assmann, J. F. Ad.
 › Assmann, Oscar
 › Aufschläger, G., Dr.,
 Generaldirektor
 › Averdieck, Rudolf W.

Herr Bach, Ernst
 › Bachrach, Friedrich
 › Baehr, Henry, Altona
 › Ballin, Generaldirektor
 › Bandli, Rud.
 › Barden, Hermann
 › Bartels, Gustav, Dr., Notar
 › Barth, E. W., Dr.
 › Bassermann, Rob. W., Direktor
 › Bauer, M.

Frau Baur, Alex., Senator, Altona
 Herr Behn, F. G. Rafael
 › Behn, Joh., Dr.
 › Behn, Paul
 › Behrens, E. L., Generalkonsul
 › Behrens, Th.
 › Behrmann, C. C. G., Senior, D.,
 Hauptpastor
 › Behrmann, Henry, Konsul
 › Bellmann, Carl
 › Bénard, V.
 › Bendixen, Georg
 › Bendixen, Friedrich, Dr.
 › Berckemeyer, Oswald
 › Berckemeyer, K. E.
 › Berendt, M., Ingenieur
 › Berendt, Martin
 › v. Bergen, Max, Dr.,
 Landgerichtsdirektor

Herr Berju, Siegfried
 › Berner, Otto, Ingenieur
 › Bernhardt, Otto
 › Bethge, August
 Frau Beutler, Major
 Herr Bieber, August, Dr., Direktor
 › van Biema, Walter
 › Biernatzki, St.
 › Binder, Ad.
 › Birnbaum, G. H.
 › Birt, Ernst
 › Birtner, F. W.
 › Bitter, Wilhelm, Dr.
 › Blohm, Alfred
 › Blohm, Hermann
 Frau Blohm, L. F.
 Herr Blohm, Otto
 › Blumenbach, Oberlandesgerichtsrat
 › Blumenfeld, Bd.
 › Bock, Alfred
 › Bock, Otto, Wentorf
 › Bode, Ernst
 › Böcker, Georg
 Frau Böhme, H. D.
 Herr Böttcher, D. F. L.
 › Bohlen, Edmund
 › Bohlen, Otto
 › Boldemann, Herm.
 › Bolms, Otto
 › Bolten, Claus, Altona
 › Booth, J. R.
 › Bornemann, Gustav
 › Bornhorst, C., Altona
 › Borstelmann, Ernst
 › v. Bose, C.
 › Botsch, G. L.
 Frau Bott, M.
 Herr Bouncken, Richard
 › Bourjau, Carlos G.
 › Bove, Ernst
 › Braband, C., Dr.
 › Brackenhoefft, Ed., Dr.
 › Brahm, S., Konsul

Herr Brandis, Carl, Dr.
 › Brandis, G. T., Dr.
 › Brandis, J., Dr.
 › Brandt, L. W.
 › v. Braunschweig, H.
 › Brauss, Rich.
 › Breckwoldt, Jürgen
 › Brekelbaum, C. A.
 › Brettschneider, H. P. E.
 › Breymann, W. H.
 › Brinckmann, Justus, Dr., Professor,
 Direktor
 › Brock, Gustav
 Frau Brödermann, Stephanie,
 geb. Sloman

Herr Bromberg, B. M.
 › Bromberg, Carl
 › Bromberg, Martin
 › Bromberg, Martin
 Frau Brückert, Julie
 Herr Brückner, Eduard
 Frau Brunckow, A.
 Herr Bruns, Gerhard
 › Bruntsch, H., Dr.
 › Buchenberger, H. G., Direktor
 › Buchheister, Athos, Direktor
 › Budge, Henry
 › Bülau, F. C.
 Frau Bülau, M., Dr.
 › Büsch, Elisabeth
 Herr Burchard, J. H., Dr., Bürgermeister
 › Burchard, A. E. W.
 › Busch, Fr., Dr.
 › v. d. Busche, G.

Herr Calais, Pierre, Dr.
 › Calais, Pierre H., Dr.
 › Calmon, Alfred
 Frau de la Camp, Margarethe Lange
 › Carr, Margarethe
 Herr Christiansen, J. D.
 › Classen, John, Othmarschen
 Frau Cohen, Carl

Herr Cohen, Gustav, Dr.
 › Cohn, Carl
 › Cohrs, Aug.
 › Colzman, Ed.
 › Conn, Ed. J.
 › Cordes, Herm., Dockenhuden
 › Cordes, Rud. T.
 › Coutinho, Carl
 Frl. Cramer, Molly
 Herr Crasemann, Alfred
 › Crasemann, Hans
 › Crasemann, Max, Dr., Notar
 › Crasemann, Paul, Dr.,
 Landgerichtsdirektor
 › Crasemann, Rud.

Herr Dahlström, F. W. A.
 › Damert, Fr.
 › Dammeyer, Herm.
 Frau Danzel, Dr., Landgerichtsdirektor
 Herr Danziger, Albert
 › Darboven, Arthur, Hochkamp
 › Dau, G. J. F.
 › Dehn, Otto, Dr.
 › Dencker, H. W., Dr.
 › Deneke, Th., Dr., Direktor
 › Deitelzweig-Senior, A.
 › Des Arts, H. L.
 › Deurer, Wilhelm, Konsul
 Frau Dieckmann, E. W.
 › Diederichsen, Carl, Altona
 Herr Diederichsen, Emil
 › Diehn, W.
 › Diekelmann, J., Altona
 › Dille, Robert
 › Dittler, Robert
 › Döhlinger, Georg
 › Döhner, Fr. A.
 Frau Dollmann, Carl P., Generalkonsul
 Herr Dührkoop, R.
 › Duderstadt, Fritz, Direktor
 › v. Duhn, Carl, Dr.
 › Duhnkrack, H.

Herr Duncker, Arthur, Direktor

- › Duncker, H. August
- › Duncker, Hans W.
- › Daring, Julius
- › Durlacher, Leopold

Herr Ebert, Oscar H.

- › Ecker, O., Dr., Direktor
- › Eckhoff, John
- › Eddelbüttel, Louis
- › Edye, Alfred
- › Eggers, Friedrich
- › Ehlers, E. W.
- › Ehrhardt, W.
- › v. Eicken, C. H., Lokstedt
- › v. Eicken, Hans
- › Eiffe, F. F.
- › Eilers, A.
- › Einstein, E., Dr.
- › Eising, Fr. Albert, Ingenieur
- › Elkan, Carl
- › Elkan, W. A.
- › Elkan, W.
- › Embden, Otto
- › Engel, J., Präsident der Bürger-schaft
- › Engel, Johannes
- › Engel, Konrad
- › Engelbrecht, G.
- › Engler, Eugen
- › Enners, E. J.
- › Erb, C. H.
- › Erdmann, G.

Frau Ernst, Auguste

Herr Ernst, Otto, Gr. Flottbek

Herr Faulwasser, Julius

- › Feddersen, Gustav

Frau Fera, Ferdinand

Herr Fera, Caesar

- › Fester, Jules
- › Fett, C. G.

Frau Fetterlein, F. C.

Herr Finke, Alfred

- › Fischer, W. E.
- › Fittge, Heinrich
- › Flügger, Eduard
- › Fonck, Ph.
- › Fraenkel, Eugen, Dr., Professor
- › Franzen, H., Bahrenfeld
- › Frenssen, Gustav, Blankenese
- › Fressel, J., Dr.
- › Fretwell, Ralph T.
- › Friedburg, John
- › Friedburg, Martin E.
- › Friedburg, Victor L., Blankenese
- › Friederichsen, L., Dr.
- › Friedrichs, A.

Herr Gabory, E. Th., Notar

- › Gaedecheus, C. F., Oberlandes-gerichtsrat
- › Gätecke, Adolf
- › Galles, G.
- › Gehrckens jr., H. M.
- › Geissler, Hermann
- › Gerndt, H.
- › Gerson, Georg
- › Gildemeister, Gustav
- › Glüenstein, Adolf
- › Glüenstein, Hugo
- › Gobert, Ascan, Dr., Klee-
- › Gobert, Edm., Dr. Klee-
- › Godeffroy, Alfred
- › Godeffroy, J. C.
- › Godenrath, Herluf
- › Goedelt, G., Generalkonsul
- › Göpner, C.
- › Goerlich, Rudolf
- › Götting, A. F., Direktor
- › Götz, Robert
- › Goldenberg, W.
- › Goldschmidt, Eduard
- › Goldschmidt, Julius
- › Goldschmidt, Otto
- › Goldschmidt, Samson

Herr Goldstein, M.

- › Goos, Hermann
- › Gossler, Cornelius, v. Berenberg-
- › Gossler, jr., John, v. Berenberg-
Senator
- › Gossler, J. H.
- › Goverts, Ernst, Dr., Landgerichts-
direktor
- › Grallert, Alfred
- › Greayer, William
- › Grimm, A. A. H.
- › Groenewold, E. Bernhard
- › Grossmann, R.

Frau Grove, Adolph

- › Gruner, Th. W., Dr., Landgerichts-
direktor

Herr Gültzow, Albert

- › v. Gündell, Henry
- › Güssefeld, G. W.
- › Gütschow, C., Dr.
- › Guhl, H.
- › Gumprecht, Arnold
- › Gumprecht, Heinr.
- › Gutmann, Alfred
- › Guttmann, Eugen

Herr Haas jr., Heinrich

- › Hachfeld, O. W.
- › Hachmann, Rud.
- › Haerlin, F.
- › Hagedorn, A., Dr., Senatssekretär
- › Hahn, Johs. B. E.
- › Halben, Hermann, Dr.
- › Haller, Martin
- › Hallgarten, Alb., Generalkonsul
- › Hallier, Ed., Dr.
- › Hamberg, Ed.
- › Hamberg, Hermann
- › Hammacher, Albert

Frau Hamel, J. F.

Herr Hansen, Julius

- › Hansing, L. F., Escheburg
- › Hansing, Otto H.
- › Hardy, Rudolf, Dr., Generalkonsul

Herr Harling, Gustav

- › Harms, Otto
- › Hartig, Hugo
- › Hass, H. E. A.
- › Hasselmann, Carl
- › Hastedt, Paul
- › Hauer, Albert
- › Hausen, F. A. A.
- › Hausloh, Fr.
- › Hauswedell, R.
- › Heckscher, J., Dr.
- › Heermann, Adolph
- › Heicke, Carl
- › Heidmann, R. W., Senator
- › Heidorn, W.
- › Heidtmann, H. Aug.
- › Heilbut, Jul., Blankenese
- › Heilbuth, Berthold
- › Heilbuth, Henry
- › Heinsen, Ed.
- › Heintze, Wilh., Direktor
- › Heitmann, Claus
- › Heitmann, H. W.

Frau Held, Heinr.

Herr Hempell, Richard

- › Henckel, Albrecht, Gr. Flottbek
- › Hendrich, Charles
- › Hennicke, B., Ingenieur
- › Henriques, William
- › Herberg, Heinrich
- › Herbst, Wilhelm
- › Herholtz, Hermann
- › Hering, Cuno
- › Hermannes, Heinrich, Direktor
- › Hershheim, Eduard, Konsul

Frau Hershheim, Marie, Konsul

Herr Herschel, W. A., Dr.

Frau Hertmann, John

Herr Hertz, R., Dr.

- › Herwig, Richard, Nienstedten
- › Hess, Nathan J.
- › Hess, Willy, Dockenhuden
- › Hesse, Alfred

- Herr Hesse, Georg
 › Hets, Adolph
 › Heuser, A.
 › Heyden, W. Dr.
 › Heye, F.
 › Heye, Th. Geh. Kommerzienrat
 › Heyer, George
 › Heyer, H. M. Rob.
 › Heymann, Alfred
 › Heyne, Fritz
 › Hinrichsen, Max, Dr., Landgerichtsdirektor
 Frau Hinrichsen, Rob.
 Frl. Hirsch, Johanna
 Herr Hirsch, Santiago
 › Höger, Fr., Architekt
 › Hoffmann, G. J., Dr.
 Frau Hohmann, Otto
 Herr Holle, Richard
 › Holthusen, Gottfried, Senator
 › v. Holwede, A., Direktor
 › Hosmann, Carl
 › Hottenroth, Hans
 › Houben, Guido
 › Hübbe, P. G.
 › Hübener, Gust. F.
 › Hünecke, Alexander
 Frau Hüniken, Julius
 Herr Hüttenhein, Paul
 › Hütz, Alexandr
 › Hüsing, Aug.
- Herr Jacob, Alfr., Architekt
 › Jacobsen, Alfr., Rechtsanwalt
 › Jacobsen, Hermann, Dr.
 › Janssen, Wilhelm
 › Jaques, Eduard
 › Jauch, Paul
 › Jenssen, Wilhelm
 › Jessurun, Leopold
 › Jeve, Fritz
 › Ihnen, B. E., Reinbek
 › Illies, Hermann
- Herr Jörn, Paul
 › Johannsen, Joh.
 › Jonas, Otto
 › Joost, Paul
 › Josephi, Carl
 › v. Ising, Emil, Wandsbek
 › Jürgensen, Hugo
 › Juhl, P.
 › Justus, Ernst H.
 › Justus, J. W.
- Herr Kähler, Ad. E.
 Frau Kähler, Senator
 Herr Kaemmerer, A., Dr.
 › Kaemmerer, G. H., Harburg
 › Kaftal, Severin
 › Kahler, Arnold
 › v. Kalkreuth, Graf, Prof. Eddelsen
 › Kalkmann, Ernst
 › Kallmes jr., James
 › Kallmorgen, Georg
 › Karlsberg, M.
 › Katterfeldt, Konsul
 › Kauders, Hugo
 › Kauffmann, Albert
 › Kaumann, Albert
 Frau Kayser, Alfred, Generalkonsul
 Herr Kempinski, M.
 › Kiesselbach, W., Dr.
 › Kimmelstiel, M.
 › Kirchner, Nivard
 › Kirsten, Hans
 › Kirsten, Robert, Generalkonsul
 › Kleemann, Gustav
 › Kleinschmidt, Herm., Dr.
 › Klinkwort, Emil
 › Klock, Chr., Ingenieur
 Frau Klöpper, Dora
 Herr Knoll, Rudolph
 Frau Knoop, Emilie
 › Koch, Adolph
 Herr Koch, Sophus
 › Koch, Victor, Direktor

- Herr Kochen, Franz
 › Kochen, G. A.
 › Kochen, M. W.
 › Köbke, C.
 › Koehne, Ernst
 › Königsberg, Leopold, Dr.
 › Köpcke, J. J.
 › Körner, Max
 › Köster, F.
 › Kohfahl, R.
 › Korach, S. S., Dr.
 › Koyemann, Johs.
 › Koyemann, Rich., Dr.
 › Kraemer, A.
 › Krafft, Hugo
 › Kratzmann, Gustav
 › Krauel, Otto, Direktor
 › Krauss, J., Dr.
 › Kreglinger, A.
 › Krille, F.
 › Kröger, Herm.
 › Krönke, Eduard
 › Kroell, Dr.
 › Krogmann, Otto
 › Krogmann, Rich. C.
 › Krüder, Carl
 › Krüder, L.
 › Kummell, Herm., Dr., Professor
 › Kumpel, Th., Rechtsanwalt
 › Küpper, Leo
 › Kuhl, C.
- Herr Labin, Joseph
 › Lachmann, Julius
 Frau Laeisz, Carl
 Herr Lafrenz, Jacob C.
 › Lamont, Ino. G.
 › Lampert, Carl
 › Langhein, Walter, Volksdorf
 › Langschmidt, Carl
 Frl. Langschmidt, Ida
 Herr Lappenberg, J. M., Dr.
 › Laspe, Ad.
 › Lassen, M.
- Herr Lauffer, Dr., Professor
 › Lehmann, Rich.
 › Leinau, F.
 › Leisewitz, W.
 Frau Lenhartz, Herm., Dr., Professor, Direktor
- Herr Lenz, E., Dr.
 › Lewandowsky, Abraham
 › Levy, Alfred
 › Liebermann, Ernst
 › Liebermann, Franz
 › Liedemann, M.
 › Liefmann, Rud.
 › Lind, E. Th.
 › Lindener, Arthur
 › Lindwedel, Ernst F.
 › Lippert, Eduard
 › Lippert, Ludwig J.
 › Lippmann, Julius, Dr.
 › Löhmann, August
 › Löhmann, Richard, Dr., Senatspräsident des Oberlandesgerichts
 › Loesener, Rob. E.
 Frau Löwengard, Marie
 Herr Löwenthal, Richard
 › Loewinberg, Louis
 › Lohmann, W.
 › Lubbe, Bauinspektor
 › Lüddecke, Ferd.
 › Lüders, Alb. Gust.
 › Lüders, A. Otto
 › Lühmann, Johs.
 › Lütgens, Henry
 › Luetkens, C. Oscar
 › Lütz, Adolf
 › Lutteroth, A., Dr.
 › Lutteroth, Ascan, Professor
 › Lutteroth, Arthur
 › Luttrupp, E.
 Frau Luyken, Arnold
- Herr Maass, Theodor
 › Mallet, Hermann
 › Mankiewicz, Felix E.

- Herr Marben, Alex., Dr.
 › Marcus, Emil
 › Marcus, G.
 › Martens, G. H.
 › Martin, A. H., Notar
 › Martin, Rud., Senatspräsident des
 Oberlandesgerichts
 › Marx, Carl
 › Mathies, Oscar
 › Matthaei, Fritz
 › Matthaei, J. C. F.
 › Matthias, Heinr. F. L.
 › May, Anton
 › Mecklenburg, Paul
 › Meisner, Robert, Gr. Flottbek
 › Meissner, Chas. F. L., Othmarschen
 › Melchior, Carl, Dr.
 Frau v. Melle, Emil, Senator
 Herr v. Melle, Werner, Dr., Senator
 › Menzell, H.
 › v. Merck, Carl, Baron
 › Merck, Carl
 › Merck, Ernest
 Frau Merck, Syndica
 Herr Messerschmidt, Oscar
 › Messner, Willy, Sabow,
 Rittergutsbesitzer
 › Messtorff, H. Th.
 › Mestern, Gustav
 › Mestern, Hermann, Dr.
 › Meyer, Carl
 › Meyer, Ed. L., Lorenz-
 › Meyer, Ernst Otto, Harburg
 › Meyer, Gust. Ad.
 Frau Meyer, H. C., Heimfelderholz
 Herr Meyer, Paul Max
 › Meyer, R., Professor, Direktor
 › Meyerhof, Moritz
 › Michaelsen, O., Altona
 › Michahelles, Alfred, Senator
 Herr Michahelles, E.
 › Michahelles, Wm.
 › Middeldorf, Willy
- Herr Mische, Otto G.
 Frau de Millas, S.
 Herr Mittelstrass, A., Dr.
 › Möller, Franz August
 › Möller, J. N.
 › Mönckeberg, Rud., Dr.
 › Moll, Eduard G.
 › Moller, U. Ph., Dr.
 › Morrison, C.
 › Müller, Alfred Th., Dr.
 › Müller, Aug. W. F.
 › Müller, Ed., Dr.
 › Müller, Eduard
 › Müller, Ernst
 › Müller, Herm. N.
 › Müller, F. F. W. L.
 Frau Münchmeyer, A.
 Herr Mutzenbecher, H. F. M.
 › Mutzenbecher, Matthias, Dr. Rat
 › Mybs, E. W., Dr., Altona
- Herr Nafzger, Friedr., Dr., Schiffbek
 › Nagel, A. C.
 › Neubauer, Aug.
 › Neuhaus, Adolf
 › Neumann, Alfred
 › Neumann, G.
 › Neve, Martin
 › Newman, Edmund
 › Newman, E. C.
 › Newman, Henry P.
 › Niemeyer, Gotth.
 › Niemeyer, L. Dr.
 › Niemeyer, H. Dr.
 › Noack, Hermann, Hochkamp
 › Nölting, P. H.
 › Nolte, Gustav, Dr.
 › Nonne, M., Dr.
 Frau Nootbaar, H. G.
 Herr Nossack, Eugen
 Madame Nothmann, C.
 Herr Nottebohm, Wilhelm

- Herr Oberländer, Carl
 › Oesterley, C., Prof., Blankenese
 › v. Oesterreich, Edmund
 › Oetling, Fr. W.
 › Oettinger, Paul Alex., Dr.
 › Olshausen, A., Dr.
 › Oppenheimer, Paul, Dr.
 › Oppenheimer, R. L. Dr.
 › Osenbrüg, B.
 › O'Swald, Alfred
 › O'Swald, William, Bürgermeister
 › Ottens, Ferdinand
- Herr Pagenstecher, L.
 › Patow, Otto
 › Pauli, F.
 › Pearson, E. T.
 › Peeck, A., Dr.
 › Pels, Albert
 › Peppler, Wilhelm, Dr.
 › Persiehl, H. O.
 › Peters, Jac. L., Direktor
 › Petersen, Alexander
 › Petersen, Carl, Dr.
 › Petersen, Gustav, Dr. Rat
 › Pflüger, J., Dr.
 › Philippi, C. Martin
 › Philippi, Martin Alexander
 › Piglhein, Robert
 › Pini, Carl
 › Pinnau, Karl
 › Plambeck, Th.
 › Plass, F., Direktor
 › Pöhl, Max, Bergedorf
 › Polano, Hermann
 › Pontoppidan, Oluf
 › Popert, Martin Anton
 › Poppenhusen, F. A.
 › Porth, Hermann, Wernigerode
 › v. Posern-Klett, C. Rud.
 › Possehl, Adolf
 › Poulson, John
 › Predöhl, Max, Dr. Bürgermeister
- Herr Pehm, Ad., Bergedorf
 › Pehm, G.
 › Prinzhorn, P. V., Wandsbek
 › Prochowick, L., Dr.
 › Prohme, A. H.
 › Propfe, Hermann
 › Prüssing, C., Direktor
 › Pulvermann, A.
- Herr Rabe, Joh. E.
 › Rahtjen, John
 › Rapp, Dr.
 › Rappolt, Franz
 › Rappolt, Paul
 › Rauch, Ed., Oberbürgermeister,
 Wandsbek
- Frau Rauers, P.
 Herr Rauert, Paul, Dr.
 › Raydt, Th.
 › Rebattu, Albert, Pastor, Dr.
 › Redding, August
 › Reepen, Georg
 › Reichardt, Max
 › Reichert, Wilhelm
 › Reimers, Johs. W. F.
 › Reimers, Otto
 › Reincke, Hermann
 › Reincke, Paul, Dockenhuden
 › Remé, Notar, Dr.
 › Repsold, J. A., Dr.
 › Rettberg, Ernst Th.
 › Rettberg, G. Th.
 › Retzmann, C.
 › Reyersbach, Leopold
 › Reyersbach, Moritz
 › Richter, August
 › Richter, F., Direktor
 › Richter, Rud.
 Frau Rickmers, Peter
 Herr Rieck, Max
 › Riedemann, W. A. R., Kom.-Rat
 › Ringel, E. H.
 › Ringel, F. W.

Herr Ritter, M., Dr.
 › Ritterbandt, Emil
 › Rittmeister, John
 Frau Rittscher, Ernst, Wwe.
 Herr Ritz, Louis
 › Robertson, Henri
 Frau Robinow, C.
 Herr Robinow, Hermann
 › Robinow, P. M.
 › Robinow, Richard, Dr.
 › Robinow, Walter
 › Rodewald, Hugo
 › Roeloffs, Hugo, Syndikus
 › Roeper, C. E.,
 › Röpke, W.
 › Roesel, Max
 › Roosen, G. Arthur
 › Roosen, B. Otto
 › Roosen, Eduard
 › Roosen, Hans
 › Roscher, Heinrich, Senator
 › Rose, Eduard, Notar, Harburg
 › Rosenfeld, Louis
 › Rosenstern, Max
 › Rosenstern, Otto
 › Rossmann, H. A. E.
 Frau Rost, Wilh.
 Herr Rümcker, A. O.
 › Rupert, Oscar
 › Russ, E.

Herr Sachse, F. C. Paul
 › Saenger, Alfred, Dr.
 › Salomon, Adolph
 › Samson, Hermann, Dr.
 › Samuel, Walter, Dr.
 › Sanders, Eduard
 › Sanders, Hermann
 › Sanders, Ludwig
 › Sasse, Wilhelm
 Frau Sauber, H.
 Herr Schaefer, Richard
 › Schaps, Dr., Oberlandesgerichtsrat

Herr Scharf, C.
 › Schede, Curt
 › Schede, Max
 › Scheller, Emil
 Frau Schierholz, Isabel, Wwe.
 Herr Schinckel, Max
 Frä. Schiff, Jenny
 Herr Schlesinger, Gustav
 › Schliemann, Ernst
 › Schlüter, Ad. J.
 › Schlüter, E., Dr.
 › Schlüter, Ferd. E.
 › Schmersahl, Heinr. Wilh.
 › Schmid, Henry
 › Schmidt, H. W. A.
 › Schmidt, W., Dr.
 Frau Schmitt, Emeline
 Herr Schnars, Carl Ernst
 › Schnell, Heinrich
 › Schramm, Ernst W.
 › Schramm, Max, Dr.
 › Schott, Carl
 › Schröder, Bruno
 › Schröder, Martin H.
 › Schüler, Max
 Frau Schütte, Anna, Dr., geb. Versmann
 Herr Schuldé, N. H. P.
 › Schumacher, Carl G. A.
 › Schultz, Albert C.
 › Schwarz, Adolph
 › Schwarz, Gustav
 Herr Seckel, E. O.
 › Seckel, Wilhelm
 Herr Seelemann, Alexander, Dr.
 › Seiffert, H.
 › Seligman, Emil
 › Seyfferth, Ernst
 › Sieben, F. C., Blankenese
 › Siegert, Sibrand
 › Siemers, Edmund J. A.
 › Siemers, Kurt, Dr.
 › Siemsen, P.
 › Siemsen, Gustav H.

Herr Sieveking, G. Herm., Dr., Physikus
 › Sieveking, W., Dr.
 › Sieverts, Rud.
 › Sillem, C. H. W., Prof. D. Dr.
 › Simmonds, M., Professor Dr.
 › Simms, Henry B.
 › Simon, George
 › Sönnichsen, Dr.
 › Solnitz, Ernst
 › Sommer, Gustav
 › Spaeth, Oscar
 › Sperber, Ober-Ingenieur
 › Spethmann, Theodor
 › Sprecher, Oscar
 › Stade, Rud. Dr.
 › Staelin, W.
 › Stammann, Alfred O., Dr.
 › Staude, Carl, Dr.
 › Stegelmann, Chr. J. F.
 › Stegmann, Hermann
 › Steidtmann, Paul Oscar
 › Steinle, Ed.
 › Stemann, Dr., Landgerichtsdirektor
 Frau Sthamer, Bd., Dr.
 Herr Sthamer, F., Dr., Senator
 › Sthamer, Richard, Dr.
 › Stoltenberg-Lerche, A., Dr.
 › Stoltz, Herm., Kommerzienrat
 › Strantzen, Paul
 › Stratmann, W. Th.
 › Strauß, Gustav
 › Stucke, G.
 › Stucken, Fritz
 › Suck, Alphonse
 › Sudeck, Dr.
 › Suhr, J. A.
 › v. Sydow, Gustav, Dr., Notar

Herr Tesdorpf, G., Dr., Amtsgerichts-
 präsident
 › Tesdorpf, Oscar L.
 › Teßmann, Carl H.
 › Thiemer, Otto
 › Thomsen, Carlo Z.

Herr Thorning, Theodor, Altona
 › Thost, Arthur, Dr.
 › Tiedemann, Dr., Bergedorf
 › Tiedemann, G.
 › Tietgens, Ad.
 › Tietgens, C. Hermann
 › Tillmann, Ludwig
 › Tobler, Ernesto
 › Tödten, Hermann, Dr.
 › Troplowitz, Oscar, Dr.

Herr Ullner, Carl

Herr Vering, H.
 › Versmann, Arnold
 › Völckers, Hermann
 › Völckers, Oscar
 › Vogel, John
 › Vogtmann, G.
 › Voigt, Hans
 › Volckens, Wm., Geh. Kommerzien-
 rat, Altona
 › Vorwerk, Adolph
 › Vorwerk, Friedrich
 › Voß, Helmuth

Herr Wagner, P.
 › Waitz, H., Dr.

Frau Wallenstein, L.

Herr Walter, R.
 › Walther, W. C.
 › Warburg, Aby, Dr.
 › Warburg, Aby, S.
 › Warburg, Albert, Geh. Kommerzien-
 rat, Altona
 › Warburg, Fritz M., Dr.
 › Warburg, Max

Frau Warburg, Charlotte

Herr Warburg, S., Dr. Justizrat, Altona
 › Warnholtz, E. M.
 › Wasmuth, Vollrath
 › Weber, Albert
 › Weber, G. Ed.
 › Weber, J. Henry

Herr Wedells, Siegfried
 › Wegener, Robert, Dockenhuden
 › Weiser, Leopold
 › Weishut, Gustav
 › Weiss, E., Oldesloe
 › Welzien, Wilh.
 › Wentzel, Ad. Emil
 › Wentzel, O. Ernst
 › Werckenthien, G.
 › Werner, B. A., Direktor
 › Wernthal, Leopold
 › Wesselhöft jr., Joh.
 › Westendarp, Max, Kommerzienrat
 Frau Westendarp, W.
 › v. Westenholz, Baronin
 Herr Westphal, C. H. M., Gr. Flottbek
 › Westphal, Gottfried
 › Westphal, H. A.
 › Westphal, Otto E., Senator
 › Wex, Hermann, Dr.
 › Wichmann, Heinrich J.
 › Wichmann, Robert
 › Wiechers, Henry
 › Wiek, J. C.
 › Wiesinger, L.
 › Wilckens, Max, Dr.
 Frau Willink, Ed.

Herr Willink, Henry
 › Winckelmann, F. H.
 › Winkelhagen, J.
 › Winterling, Georg
 › Witt, A. G.
 › Witt, John
 › Witt, Otto, Dr.
 › Witthoefft, F. H.
 › Wöhler, Alfred
 Frau Wölber, A. G.
 › Woermann, Ad.
 Herr Wolff, Moritz S.
 › Wolffson, Albert, Dr.
 › Wolfhagen, R., Direktor
 › Woortmann, J. D.
 › Wriedt, E. A., Altona
 Herr Zarniko, Carl, Dr.
 › Zellmann, Dr., Syndikus
 › Zennig, Rud.
 › Zerhusen, J.
 › Zimmer, A.
 › Zimmermann, Baudirektor,
 Wandsbek
 › Zinnow, Gustav
 › Zipperling, J. G., Direktor
 › Zoder, C.



Von Januar 1912 ab sind bis heute dem Verein
 neu beigetreten:

I. Persönliche Mitglieder:

Herr Ameis, Otto, Architekt	Herr Grothmann, Richard
› Büttner, Anton	› Rumohr, Johs.

II. Mitglieder im Besitz von Familienkarten:

Herr Amsinck, Werner Th.	Herr Förster, Friedrich
› Brauer, Prof. Dr.	› Fürth, Bernard
› Broschek, Albert	› Grimm, E., Senior D.
› Brückner, C. G.	› Horn, Friedr.
› Dall, Hans, Kommissionsrat	› Langenberg, Heinr.
› Donner, F., Konsul	› Nordheim, M., Dr.
› v. Essen, Emil	› Soth, C. H.



JAHRES=BERICHT
DES KUNSTVEREINS
IN HAMBURG



1912

GUSTAV PETERMANN · HAMBURG

INHALT

Vereinsnachrichten	5
Ausstellungs-Übersicht	9
Ausstellungs-Tabelle	17
Die Abrechnung für 1912	18
Verzeichnis der Mitglieder	20

Vereinsnachrichten.



Der Mitgliederstand bezifferte sich im Laufe des Jahres 1912 wie folgt:

I. Persönliche Mitglieder

Am 1. Januar 1912	415
Neu eingetreten im Laufe des Jahres	35
	<u>450</u>
Ausgetreten, bezw. verstorben	23
Persönliche Mitgliedschaft in Familienmitgliedschaft umgewandelt	4
	<u>423</u>
Familienkarten in personelle umgewandelt	5
Stand am 31. Dezember 1912	428

II. Familien

Am 1. Januar 1912	897
Neu eingetreten im Laufe des Jahres	67
	<u>964</u>
Ausgetreten, bezw. verstorben	45
Familienkarten in personelle umgewandelt	5
	<u>914</u>
Personelle Karten in Familienkarten umgewandelt	4
Stand am 31. Dezember 1912	918

Bis zum 1. März 1913 sind neu beigetreten 5 persönliche und 9 Familienmitglieder.

Am der weiter unten stehenden Aufzählung der Künstler, die im verfloßenen Jahre in den Räumen unseres Kunstvereins ausstellten, läßt sich deutlich erkennen, daß es das Bestreben der Leitung war, ein möglichst objektives Bild vom heutigen Kunstschaffen zu geben. Als besondere Veranstaltung sei die in den Monaten März und April gezeigte Ausstellung alter Hamburger Bildnisse hervorgehoben. Sie wurde durch eine Ansprache des Herrn Landgerichtsdirektor Dr. Crasemann eröffnet. Der Besuch dieser Ausstellung war über alles Erwarten günstig. Als Vereinsgabe ist ein im Anschluß hieran erschienenes Werk «Hamburger Bildnisse», zu dem Herr Professor Dr. Lichtwark die Einführung, Herr Landrichter Dr. Meyer den erläuternden Text in freundlichster Weise beige-steuert haben, bestimmt. Leider war es nicht möglich, die Verteilung an die Mitglieder rechtzeitig vorzunehmen, da infolge der verschiedensten Umstände die Fertigstellung hinausgeschoben wurde.

Im Mai 1913 und eventuell über die Dauer dieses Monats hinaus wird der Verein eine zweite Portraitausstellung arrangieren, die die bei der vorgenannten Veranstaltung unberücksichtigt gebliebenen, in den letzten Jahrzehnten von Hamburger Künstlern verfertigten, bzw. im Hamburger Privatbesitz befindlichen Bildnisse in ihren besten Stücken bringen soll.

Der langjährige Geschäftsführer des Vereins, Herr Eduard Sack, sah sich infolge andauernder Krankheit zum großen Bedauern des Vorstandes genötigt, sein Amt niederzulegen. Seinen Verdiensten um den Verein wird der Vorstand ein dankbares Gedächtnis bewahren.

An die Stelle des Herrn Sack trat am 1. Oktober Herr Hofrat Brodersen aus Weimar.

Vorstand. Herr Senator Dr. Sthamer trat auf seinen Wunsch vor Ablauf seiner Amtsperiode aus dem Vorstand aus. Weiter hatten im Jahre 1912 statutengemäß aus dem Vorstand auszuscheiden: Herr Julius Rehder als nicht wieder wählbar und Herr Landgerichtsdirektor Dr. Knauer, welcher nach § 23 Absatz 3 wieder wählbar war.

Am 30. April 1912 wurden Herr Dr. Knauer wiedergewählt und die Herren R. P. Junghanns und Baudirektor Professor Schumacher neu in den Vorstand gewählt.

Der Vorstand setzte sich nach der Geschäftsverteilung folgendermaßen zusammen:

Dr. Max Albrecht, I. Vorsitzender,
Landgerichtsdirektor Dr. Knauer II. Vorsitzender,
Dr. Fr. Bendixen, Kassenführer,
Landgerichtsdirektor Dr. P. Crasemann, Schriftführer,
Henry Budge,
Senator R. W. Heidmann,
R. P. Junghanns,
Prof. Ascan Lutteroth,
Baudirektor Prof. Schumacher.

Als Ersatzmänner für den Vorstand waren gewählt die Herren: A. H. Albers-Schönberg, Edmund J. A. Siemers und J. Rehder.

Ausschuß: Nach § 17 der Statuten setzt sich der Ausschuß zusammen aus:

1. den vor dem 1. Januar 1864 mit dem Rechte lebenslänglicher Anteilnahme in die frühere Deliberationsversammlung des Kunstvereins eingetretenen Mitgliedern,
2. den Mitgliedern, welche dem Vorstande angehören oder seit dem Jahre 1889 angehört haben,
3. 36 Personen, welche von der Generalversammlung aus der Zahl der Vereinsmitglieder gewählt werden und unter denen 4 Künstler sein müssen.

Die Wahlen der unter 3 aufgeführten Mitglieder des Ausschusses erfolgen durch die Generalversammlung nach Vorlage eines vom Vorstande unbeschadet der Wahlfreiheit aufzustellenden Wahlaufsatzes und zwar auf die Dauer von 4 Jahren. Alljährlich tritt der vierte Teil der unter 3 aufgeführten Mitglieder des Ausschusses aus, doch sind die Austretenden sofort wieder wählbar.

Nach den am 5. März 1912 vorgenommenen Wahlen gehörten dem Ausschuß an:

1. auf Grund § 17, Nr. 1 der Statuten:
Herr Geh. Kommerzienrat Heye,
2. auf Grund § 17, Nr. 2 der Statuten:
die Herren: Dr. Max Albrecht, Dr. Fr. Bendixen, Senator John v. Berenberg-Gossler jr., Landgerichtsdirektor Dr. P. Crasemann,

A. Glüenstein, Senator R. W. Heidmann, Landgerichtsdirektor Dr. H. G. Knauer, Prof. A. Lutteroth, Carl Meister, Senator Dr. W. v. Melle, Ed. Lorenz Meyer, Aug. W. F. Müller, Rat Dr. Mutzenbecher, P. H. Nölting, Dr. W. Oehrens, Prof. C. Oesterley jr., Julius Rehder, Friedrich Schwinge, Senator Dr. Friedrich Sthamer, Landgerichtsdirektor Dr. Wulff.

3. auf Grund § 17, Nr. 3 der Statuten:

a) für die Zeit von 1909–1912:

Professor Dr. Brinckmann, Henry Budge, R. P. Junghanns, Max Kuchel, Prof. Dr. Lichtwark, Gustav Mestern, Edmund J. A. Siemers, Dr. Oscar Troplowitz, Friedrich Vorwerk,

b) für die Zeit von 1910–1913:

Theodor Behrens, Dr. ing. Chr. Bichel, Alfred Blohm, Arthur Duncker, J. Faulwasser, Prof. Graf Leopold v. Kalckreuth, Rud. Petersen, Prof. Dr. Aby Warburg, Senator Otto E. Westphal,

c) für die Zeit von 1911–1914:

A. H. Albers-Schönberg, Dr. G. Bartels, Dr. Herm. Kleinschmidt, W. Leisewitz, Direktor Prof. R. Meyer, Dr. Eduard Müller, Baudirektor Prof. Fritz Schumacher, Arthur Siebelist, G. Zinnow.

d) für die Zeit von 1912–1915:

Dr. Ed. Brackenhoeft, Senator Hugo Brandt, Rud. Crasemann, Ernst Kalkmann, Ludwig J. Lippert, Präsident Dr. Martin, Henry P. Newman, Direktor Dr. Schmitz, Robert Wichmann.

4. Zu Rechnungsrevisoren wurden gewählt die Herren: P. H. Nölting und Friedrich Vorwerk.

5. In die Kommission für die Verwaltung der Kunsthalle waren delegiert die Herren Prof. Graf L. v. Kalckreuth und Prof. Ascan Lutteroth.

AUSSTELLUNGS-ÜBERSICHT

JANUAR

KOLLEKTIONEN (GEMALDE):

Kollektiv-Ausstellung der Künstlergruppe „Les Indépendants“
(Paris)

Charles Camoin 8	Charles Guérin 3	Henri Manguin 2
Edward Diriks 2	William Howard 1	Alb. Marquet 2
K. van Dongen 1	Pierre Laprade 5	R. de Mathau 2
Henri Doucet 4	Alcide Le Beau 2	Ramon Pichot 4
G. d'Espagnat 8	Gust. Lebel 2	Jean Plumet 2
A. Friesz 2	Ad. Levier 3	Nicolas Tarkhoff 4
	Maurice de Vlaminck 3	

Adolf Heller (Mchn.) 14

Kollektion holländischer Aquarelle und Zeichnungen:

F. Arntzenius 1	G. Henkes 3	Th. Mesker 2
N. Bastert 1	Heurteloup 2	A. Neuhuys 2
R. Bisschop 1	Jongkind 4	T. Offermans 3
Blommers 1	Josef Israels 7	W. Oppenoorth 1
J. Bosboom 4	Isaac Israels 1	W. Roelofs 6
M. van Bosse 3	Nico Jungman 6	A. Schlefhout 1
Brugman 1	Mastenbroek 2	H. Seghers 1
Jan van Essen 1	Ant. Mauve 3	H. Staoquet 1
R. Fehdmer 1	H. W. Mesdag 2	M. Valkenburg 1
	Van der Velden 1	Dan Vrolyk 1

J. F. Millet † 8 Zchn. F. A. von Kaulbach † 26

PLASTIKEN:
Lorenz Gedon 1

FEBRUAR

KOLLEKTIONEN (GEMALDE):

Paul Ehrenberg (Mchn.) 22
 Ed. Euler (Meran) 5 | Emmy Müller-Müller (Drsdn.)
 Prof. Ernst Liebermann (Mchn.) | 4 Ölbilder u. 10 Zeichnungen
 29 Aquarelle | Fr. Schwinge (Hbg.) 7
 G. Spencer-Watson (London) 29 Ölbilder und 13 Zeichnungen.

EINZELBILDER:

P. ten Cate (Zutphen) 1	Hela Peters (Leipzig) 1
R. Hüntten (Hbg.) 1	O. Roux (Wien) 1.

A. Achenbach 1	E. Grützner 3	R. Schleich 2
Jul. Adam 2	C. Jutz 2	A. Schröder 1
C. v. Bergen 1	H. Kauffmann 2	L. Skramstad 1
G. v. Bochmann 1	B. C. Koekkoek 1	C. Spitzweg 1
P. Boehm 1	A. Kowalski 1	A. Stäbli 1
H. Buchner 1	C. Kronberger 1	F. v. Stuck 1
H. Bürkel 1	Ad. Lier 1	H. Thoma 1
G. von Canal 1	L. Munthe 1	W. Trübner 1
F. v. Defregger 3	L. Richet 1	N. v. d. Waay 1
J. Ekenaes 1	Jul. Rose 1	J. Wenglein 1
M. Gaisser 2	C. C. Schirm 1	J. Wopfner 2
O. Gebler 1	Ed. Schleich 1	E. Zimmermann 1

H. Zügel 1 L. v. Zumbusch 1.

MÄRZ – APRIL

AUSSTELLUNG VON ALTEREN BILDNISSEN
AUS HAMBURGER PRIVATBESITZ:

erste Serie: 12. März bis 1. April
 zweite Serie: 3. April bis 23. April
 insgesamt 300 Bildnisse und Miniaturen.
 (Namen der Maler siehe evtl. Katalog).

APRIL

KOLLEKTIONEN (GEMALDE):

Prof. Carlos Grethe (Stuttgt.) 29 | Alfr. Sohn-Rethel (Dssldrf.) 20
 Prof. Max Thedy (Weimar) 22.

EINZELWERKE:

C. C. Schirm (Berlin) 1.

PLASTIKEN:

H. Jaenichen-Woermann (Paris) 1.

SCHWARZ-WEISS

A. König (Eschede) 17 Holzschnitte.

MAI

KOLLEKTIONEN:

R. Fehdmer (Antwerpen) 11 | Prof. H. Hermanns (Dssdrf) 29
 Fr. Schwinge (Hbg.) 11.

SCHWARZ-WEISS:

Dr. Paul Aust (Hermsdorf-Kynast) 40 Radierungen
 Dagmar Hooge (Dachau) 17 Holzschnitte.

JUNI

KOLLEKTIONEN (GEMALDE):

Plinio Colombi (Kehrsatz) 20 | H. Rettig (Mchn) 41 Aquarelle
 Oswald Grill (Wien) 25 | Prof. P. Riess (Dessau) 5

EINZELWERKE:

Prof. Douzette (Barth) 1 | C. Breuning (Wien) 1

PLASTIKEN:

E. Gomansky (Berlin) 1

JULI

Kollektionen der „Berliner Impressionisten“:

M. Beckmann 2	Curt Herrmann 2	Max Liebermann 3
Rob. Breyer 2	H. Hübner 2	G. Mosson 2
Th. v. Brockhusen 3	Ulrich Hübner 4	E. Pottner 2
Lovis Corinth 4	K. v. Kardorff 3	Fritz Rhein 3
Rud. Grossmann 2	L. Klein-Diepold 2	W. Rösler 5
	M. Slevogt 3	

EINZELWERKE:

Prof. Aug. Wolf (Venedig) 1

SCHWARZ-WEISS:

Rich. Ranft (Brouprés) 30 farb. Radierungen. (1. Serie)

AUGUST

KOLLEKTIONEN (GEMALDE):

Karl Hennemann (Berlin) 11	Hans Licht (Chrlbg) 17
R. Höckner (Niendorf) 32	Franz Türcke (Friedenau) 6

SCHWARZ-WEISS:

Rich. Ranft (Brouprés) 109 farbige Radierungen (2. Serie)
Martha Schrag (Chemnitz) 12 Holzschnitte

SEPTEMBER

KOLLEKTIONEN (GEMALDE):

P. ten Cate (Zutphen) 2	Fredrik Kolstö (Soon) 22
Otto Heyder (Hbg.) 12	Gertrud Spitta (Berlin) 3
	M. Voigt (Leipzig) 2

EINZELWERKE:

Hendrik Goovaerts † 1 | Prof. Louis Douzette (Barth) 1

PASTELLE UND AQUARELLE:

Walter Röstel (Tittmoning) 2 Pastelle

SCHWARZ-WEISS:

Hans Behrens (Hbg.) 20 Radierungen und 2 Zeichnungen

Prof. Fedor Flinzer † 105 Zeichnungen

Franz Hecker (Osnabrück) 19 Radierungen

Rob. F. K. Scholtz (Berlin) 53 Lithographien und Radierungen.

PLASTIKEN:

Hans Behrens (Hbg.) 11

Hans Dammann (Grunewald-Berlin) 1

OKTOBER

KOLLEKTIONEN (GEMALDE):

P. ten Cate (Zutphen) 2	Prof. Walter Geffken (Mnch.) 2
Friedrich Fehr (Karlsruhe) 23	Prof. Max Rabes (Berlin- Charlottenburg) 20
Prof. Th. Hagen (Weimar) 17	Friedrich Schwinge (Hbg.) 8

EINZELWERKE:

O. Heichert (Königsberg) 1 | Fritz Mackensen (Weimar) 1

SCHWARZ-WEISS:

Li Feddersen (Berlin) 1 Zeichnung und 8 Lithographien

Prof. Max Rabes (Berlin-Charlottenburg) 1 Zeichnung

PLASTIKEN:

Hans Dammann (Grunewald-Berlin) 1 Grabdenkmal

M. Hasse (Detmold) 1 Bronze

NOVEMBER

KOLLEKTIONEN (GEMÄLDE):

R. Albitz (Berlin) 5	Ernst Kolbe (Steglitz) 3
Karl Caspar (Mnch.) 15	Prof. Hans Looschen (Berlin) 10
Heinrich Dahmen (Berlin) 5	Prof. A. Mohrbutter (Berlin) 4
Willy Tiedjen (München) 13	

EINZELWERKE:

Herbert Arnold (Berlin) 1	Ernst Liebermann (München) 1
Prof. Otto H. Engel (Berlin) 1	Alfred Liedtke (Potsdam) 1
Otto Friedrich (Kiel) 1	Aug. Lüdecke (München) 1
Karl Hennemann (Chlbg.) 1	Chr. Morgenstern † 1
Paul Hoeniger (Berlin) 1	Charlotte Otzen (Berlin) 1
Otto Strützel (München) 1	

PASTELLE UND AQUARELLE:

R. Albitz (Berlin) 3 Aquarelle	Franz Jüttner (Brln.) 2 Aquar.
Willy Hellwig (Brln.) 2 Aquar.	Josef Steiner (Berlin) 3 Pastelle
Prof. Alfred Mohrbutter (Berlin) 2 Pastelle	

SCHWARZ-WEISS:

Heinrich Dahmen (Berlin) 1 Zeichnung
 Berthold Ehrenwerth (Charlottenburg) 6 Radierungen
 G. Greve-Lindau (Weimar) 31 Radierungen
 Herm. K. C. Hirzel (Berlin) 2 Radierungen
 Franz Jüttner (Berlin) 1 getönte Tuschzeichnung
 Alfred Liedtke (Potsdam) 1 Zeichnung
 Ernst Lübbert (Berlin) 2 Zeichnungen
 Franz Müller-Münster (Steglitz) 1 Zeichnung
 Anton Scheuritzel (Charlottenburg) 10 Radierungen
 Theodor Schindler (Mannheim) 13 Radierungen
 Adolf Schinnerer (Deisenhofen) 89 Radierungen u. 9 Lithographien
 Josef Steiner (Berlin) 3 Pastelle
 Franz Türke (Berlin) 6 Federzeichnungen

PLASTIKEN:

Hans Arnheim (Charlottenburg) 3 Bronzen
 Hugo Emanuel Becher (München) 1 Bronze
 Max Esser (Schmargendorf) 3 Bronzen
 E. Gomansky (Berlin) 1 Bronze
 Tony Hercht (Allstedt) 1 Bronze
 Hermann Haller (Paris) 2 Gipsfiguren
 August Kattentidt (Berlin) 1 Bronze
 Erwin Kissner (Berlin) 2 Bronzen
 Johann Robert Korn (Berlin) 2 Bronzen
 Wilhelm Krieger (München) 2 Bronzen
 Alfred Raum (Berlin) 1 Bronze
 Gertrud Salkowski-Lippe (Grebshain) 1 Bronzen
 Filip Saxer (Brixen) 3 Holzplastiken.

DEZEMBER

Ausstellung von Werken Hamburger Künstler.

Hugo Ahlers-	Rud. Höckner 3	Fr. Nölken 1
Hestermann 2	R. Hüntten 2	Prof. Carl
Alma del Banco 2	Otto Illies 4	Oesterley 2
Carl Becker 2	R. P. Junghanns 3	Otto C. Pieper 3
Helene Cramer 3	Elisabeth Justus 2	J. Rehder 3
Molly Cramer 3	Prof. Graf von	W. Rosam 2
E. H. Edens 4	Kalckreuth 1	Amelie Ruths 2
Hugo Ad. Eggeling 3	P. Kayser 1	Arthur Siebelist 2
J. v. Ehren 3	Max Kuchel 1	Friedr. Schaper 3
Ernst Eitner 3	Wilhelm Laage 2	C. Schildt 3
W. Frahm 2	Prof. C. Langhein 3	Walter Schimmel-
Fritz Friedrichs 2	F. Lissmann 2	pfeng 3
Sophus Hansen 2	Prof. Ascan	Carl Vinnen 2
Hugo Friedrich	Lutteroth 3	E. Wiemann † 3
Hartmann 2	Wilhelm Mann 2	G. Wohlwill 1
Carl Hermannes 2	Aenderly Möller 3	Rudolf Zeller 1
L. Herms 2	Karl Müller 1	

Außerdem: SCHWARZ-WEISS:

Karl Rundspaden 3 Aquarelle

PLASTIKEN:

Arthur Bock 1 Büste aus getöntem Wachs
 Prof. Hoetger (Darmstadt) 10 Keramiken: Licht und Schatten
 Prof. Seeboek (Rom) 1 Bronze
 Prof. A. Kraus (Berlin) 20 Bronzen.

AUSSTELLUNGS-TABELLE

der im Jahre 1912 vorgeführten Kunstwerke:

Monat	Gemälde	Pastelle und Aquarelle	Radierungen und Zeichnungen	Plastik
Januar:	74	30	68	1
Februar:	115	33	23	—
März:	300	—	1	—
April:	70	2	17	1
Mai:	49	2	57	—
Juni:	40	53	—	1
Juli:	45	—	30	—
August:	61	5	121	—
September:	43	2	199	12
Oktober:	74	—	10	2
November:	66	12	175	23
Dezember:	108	2	—	32
Zusammen:	1045	141	701	72

An Verkäufen einschließlich des Kunstgewerbes
 sind zu verzeichnen: M 67 832.65

1841 zahlende Besucher der ständigen Ausstellung
 brachten eine Einnahme von M 1 498.50
 Für Beamtenkarten „ 160.—
 M 1 658.50

Debet. Gewinn- und Verlust-Konto

	M
Gehalte und Gratifikationen	16876.74
Miete	14700.—
Allgemeine Unkosten	
Instandhaltung der Ausstellungsräume	M 1359.46
Heizung und Beleuchtung	„ 2276.03
Drucksachen und Bureauaterial	„ 2071.31
Zeitschriften und Vereinsbeiträge	„ 425.20
Inserate und Reklame	„ 1003.62
Frachten und Arbeitslöhne	„ 2432.40
Assekuranz-Prämien	„ 957.55
Porto-Ausgaben	„ 853.24
Diverse Ausgaben	„ 597.39
Inventar-Konto Abschreibung	329.—
Effekten-Konto: Kursverlust	736.—
	44617.94

Aktiva. Bilanz ultimo

	M
Bank-Konto:	
Guthaben bei Banken	6847.08
Kassa-Konto:	
Barbestand	313.21
Effekten-Konto: Bestand:	
M 1050.— 7 Stück 3% Hamb. 50 Thl.-Lose á M 174.— M 1218.—	
„ 3000.— 3½% Hamburger Rente	88.90% „ 2667.—
„ 10000.— 3% Preussische Konsols	78% „ 7800.—
„ 3000.— 3½% Mecklbg.-Schw.-Anleihe	88% „ 2640.—
„ 5000.— 4% Hamb. Hypothekenbk. Pfandbr. 96%	4800.—
	19125.—
Inventar-Konto:	1.—
Vortrags-Konto:	
im voraus bezahlte Assekuranz-Prämien	744.—
Diverse Debitores	8072.70
	35 102.99

Nachgesehen und mit den Büchern übereinstimmend befunden
HAMBURG, im März 1913.

gez. Friedr. Vorwerk. P. H. Nölting.

ultimo Dezember 1912 Kredit.

	M
Mitglieder-Beiträge	28259.—
Eintrittsgelder	1658.50
Provision	10059.15
Legat von Frau Beatriz Vernet Wwe. Test.	250.—
Zinsen	1143.73
Kapital-Konto: Verlust	3247.56
	44617.94

Dezember 1912 Passiva.

	M
Mitglieder-Beiträge 1913	276.—
Diverse Kreditores	20994.42
Kapital-Konto	13832.57
	351 02.99

gez.: Dr. Fr. Bendixen
Kassenführer.

Namenverzeichnis der Mitglieder des Kunstvereins in Hamburg im Jahre 1912.

(Die mit einem a bezeichneten Mitglieder sind im Besitze von Familienkarten).

- | | |
|--|---|
| <ul style="list-style-type: none"> a Herr Abegg, F. a » Abel, Apotheker A. a » Abeles, Heinrich a » v. Abercron, L. a » Abraham, Richard » Achilles, J. » Adam, Dr. J. a » Adler, Gustav a » Adloff, Brauereidirektor, Otto » Ahlers, Dr. Rud. » Ahrens, Dr. A. E. » Ahrens, Dr. Edmund, Frl. Ahrens, M. Herr Ahrens, Dr. Otto a Frau Ahrens, W. G. a Herr Albanus, Dr. a » Albers-Schönberg, A. H. a » Albrecht, Dr. Ernst, Senats-
syndikus a » Albrecht, Johann a » Albrecht, Dr. M. a » Alexander, Eduard a » Alexander, Jac. a » Alexander, John » Allard, Prof. Dr. a » Alpers, Direktor L. a Frau Alt, Philipp a Herr Aly, Dr. Paul » Ameis, Otto a » Ammermann, Wilhelm a » Amsinck, Arnold a Frau Amsinck, L. E. Herr Amsinck-Schuback, Johs. | <ul style="list-style-type: none"> a Herr Amsinck, Werner Th. a » Antoine-Feill, Dr. H. N. a » Arndt, Oscar a » Arning, Dr. Ed. a Frau Arntz, Gustav a » Assmann, Oscar a » Aufschläger, Generaldirektor
Dr. G. a » Averdick, Rudolf W.
 a Herr Bach, Ernst a » Bachrach, Friedrich a » Bandli, Rud. » Barsdorf, Richard a » Bartels, Notar Dr. Gustav a » Barth, Dr. E. W. a » Bassermann, Direktor Rob. W. a » Bauer, M. a » Becker, Prof. Dr. C. H. » Becker, Gottfr. Dr., Oberlandes
gerichtsrat a » Behn, F. G. Rafael a » Behn, Joh. Dr. a » Behn, Paul » Behr, Felix a » Behrens, Generalkonsul E. L. Frau Behrens, Rich. a Herr Behrens, Th. a » Behrmann, Konsul Henry Frau Beit, Ferd. Dr. Herr Beit, Ferd., Nienstedten » Beit, Gustav a » Bellmann, Carl |
|--|---|

- | | |
|---|---|
| <ul style="list-style-type: none"> a Herr Bénard, V. a » Bendixen, Dr. Friedrich » Bendixen, Dr. Julius » Bendixen, Rud. » Beneke, Pastor Dr. H. F. a » Berckemeyer, Oswald a » Berckemeyer, R. E. a » Berendt, Ingenieur M. a » Berendt, Martin » Berg, Hermann a » v. Bergen, Landgerichtsdirektor
Dr. Max a » Berju, Siegfried a » Berlin, Emil a » Berner, Ingenieur Otto a » Bernhardt, Otto » Beselin, Hermann a » Bethge, C. August » Bichel, Direktor Dr. C. E. a Frau Bieber, Direktor Dr. August Frl. Bielenberg, M. Herr Bielenberg, W. E. a » van Biema, Walter a » Biernatzki, St. a » Binder, Ad. a » Birnbaum, G. H. a » Birt, Ernst a » Birtner, F. W. a » Bitter, Dr. Wilhelm a » Bleichröder, Dr. B. a » Blohm, Alfred Frau Blohm, G. H. a Herr Blohm, Hermann a Frau Blohm, L. F. a Herr Blohm, Otto a » Blumenfeld, Bd. a » Bock, Alfred a » Bock, Otto, Wentorf a » Böcker, Georg Frl. Bohlen, Emma a Herr Bohlen, H. Edm. Frau Bohlen, I. F. Eduard a Herr Bohlen, Lothar | <ul style="list-style-type: none"> a Herr Bohlen, Otto a » Böhme, H. D. Herr Bokelmann, C. F. W. a » Boldemann, Herm. » Bollenhagen, Emil Frau Bollenhagen, James, Wwe. a Herr Bolms, Otto Frau de Boor, Julie a Herr Booth, J. R. a » Borst, Gustav a » Borstelmann, Ernst a » v. Bose, C. » Botsch, Ernst a » Botsch, G. L. » Botsch, G. Th. Wilh. a Frau Bott, M. a Herr Bouncken, Richd. a » Bourjau, Carlos, G. a » Bove, Ernst a » Braband, Dr. C. » Brach, Rud. Dr. Frau Brach, Rud. Wwe. a Herr Brackenhoef, Dr. Ed. a » Brandis, Dr. G. T. a » Brandis, Dr. J. » Brandt, Senator Hugo a » Brandt, L. W. a » Brauer, Prof. Dr. » Brauss, Herm. a » Breckwoldt, Jürgen a » Brekelbaum, C. A. Frau Brettschneider, Anna a Herr Brettschneider, H. P. E. a » Breymann, W. H. a » Brinckmann, Direktor Professor
Dr. Justus a » Brock, Gustav a Frau Brödermann, Stephanie, geb.
Sloman a Herr Brodersen, Hofrat, Theodor a » Bromberg, B. M. a » Bromberg, Carl » Bromberg, Dr. Henry |
|---|---|

- a Herr Bromberg, Martin
 a » Bromberg, Martin
 a » Broschek, Albert
 a Frau Brüchert, Julie
 Herr Brückmann, C. G. A.
 a » Brückner, C. G.
 a » Brückner, Eduard
 a » Brünner, P. Gustav
 a » Bruns, Gerhard
 a » Bruntsch, Dr. H.
 a » de Bruycker, H.
 a » Buchenberger, Direktor H. G.
 a » Buchheister, Direktor Athos
 » Backup, George, Bergedorf.
 a » Budge, Henry
 a » Bülau, F. C.
 a Frau Bülau, Dr. M.
 a Herr von Bülow, H. A., Kgl. Preuß.
 Gesandter, Kammerherr und
 Legationsrat.
 Herr Bunzel, L. S.
 a Frau Burchard, A. E. W.
 a Frau Burchard, Dr. Bürgermstr. J. H.
 Herr Burmeister, Konsul J. H. G.
 Herr Busch, Carl
 a Frau Büsch, Elisabeth
 a Herr v. d. Busche, G.
 Fr. Busse, S.
 Herr Büttner, Anton
- Herr Caesar, Heinrich,
 Fr. Calais, Elise
 a Herr Calais, Dr. Pierre
 a » Calais, Dr. H. Pierre
 a » Calmon, Alfred
 » Canel, R. R.
 » Cappel, Friedrich
 a Frau Carr, Margarethe
 Herr Cellier, Alphonse
 a » Classen, John, Othmarschen
 a Frau Cohen, Carl
 a Herr Cohen, Gustav, Dr.
 a » Cohn, Carl
- Frau Cohnheim, Rich.
 a Herr Cohrs, Aug.
 a » Colzman, Ed.
 a » Commentz, Ernst J. F.
 a » Conn, Ed, J.
 a » Cordes, Herm., Dockenhuden
 a » Cordes, Rud. T.
 » Cords, G. Julius
 » Cornils, Hermann
 a Fr. Cramer, Molly
 a Herr Crasemann, Hans
 a » Crasemann, Landgerichts-
 direktor, Dr. Paul
 a » Crasemann, Rud.
- a Herr Dahlström, F. W. A.
 a » Dall, Hans, Kommissionsrat
 a » Damert, Fr.
 a » Dammeyer, C. Hermann
 a Frau Danzel, Landgerichtsdirektor, Dr.
 a Herr Danziger, Albert
 a » Dehn, Dr. Otto
 » Dehn, Dr. Rud.
 a » Deneke, Direktor, Dr. Th.
 » Des Arts, Adolf
 a » Des Arts, H. L.
 Frau Deseniss, Otto
 Herr Deutschmann, Prof. Dr. R. H.
 » Didié, H.
 » Dieckhoff, Prof. Hans
 Frau Dieckmann, E. W.
 a Herr Dieckmeyer, H.
 a Frau Diederichsen, Carl, Altona
 a Herr Diederichsen, Emil
 » Diederichsen, Gustav
 a » Diehn, W.
 a » Dieckmann, J., Altona
 a » Dille, Robert
 » Direng, Hermann
 a » Dittler, Robert
 a » Döhlinger, Georg
 Frau Dollmann, Adolph
 a » Dollmann, Generalkons. Carl, P.

- a Herr Donner, Konsul, F.
 » Donner, R. H.
 » Dorén, Gustav
 a » Dreyer, Eduard
 Fr. Droege, Emma
 a Herr Duderstadt, Direktor, Fritz
 a » von Duhn, Dr, Carl
 a » Duhnkrack, H.
 a » Dührkoop, R.
 a » Duncker, Direktor, Arthur
 a » Duncker, H. August
 a » Duncker, Hans W.
 » Dunkel, R.
 a » During, Julius
 Fr. Dürkoop, Bertha
 a Herr Durlacher, Leopold
 » Durlacher, Ludwig
 a » Durrieu, Th.
- a Herr Ebert, Oscar, H.
 a » Ecker, Direktor, Dr. O.
 a » Eckhoff, John
 a » Eddelbüttel, Louis
 a » Edye, Alfred
 a » Eggers, Friedrich
 Fr. Ehlers, Emilie
 a Herr Ehlers, E. W.
 a » von Eicken, C. H., Lokstedt
 a » von Eicken, Hans
 a » Eiffe, Edmund
 a » Eiffe, F. F.
 a » Eilers, A.
 a » Eising, Fr. Albert,
 a » Elbogen, Rudolf
 » Elkan, Carl
 a » Elkan, W. A.
 a » Elkan, W.
 » Elster, E.
 a » Embden, Otto
 » Emden, Jakob
 a » Engel, J. Präsident der Bürger-
 schaft
- a Herr Engel, Johannes
 » Engelbrecht, Adolf
 a » Engelbrecht, G.
 a » Engler, Eugen
 a » Enners, E. J.
 a » Erb, C. H.
 Frau Erdmann, Caesar
 a Herr Erdmann, G.
 a Frau Ernst, Auguste
 a Herr Ernst, Otto, Gr. Flottbek
 » Ernst, Otto, August
 » Eschenburg, Konsul, Gustav, G.
 Lübeck
 » von Ewald, Oscar
 » Ewerth, Carl
- Herr Fahr, Paul
 a » Faulwasser, Julius
 a » Feddersen, Gustav
 a » Fera, Caesar
 a Frau Fera, Ferdinand
 a Herr Fester, Jules
 a » Fett, C. G.
 » Fett, Heinr. R.
 a Frau Fetterlein, F. C.
 » Feuerbach, Emma
 Herr Fischer, Georg, Direktor
 Frau Fischer, G. R. Bergedorf
 a Herr Fischer, W. E.
 a » Fittge, Heinrich
 a » Fliessbach, Andreas
 a » Flügger, Eduard
 » Focking, C.
 a » Fonck, Ph.
 » Först, August
 a » Förster, Friedrich
 a » Fraenkel, Dr. Professor, Eugen
 a » Framm, Eduard
 Frau Frank, Lissy
 a Herr Frenssen, Gustav, Blankenese
 » Frese, C. F. H.
 a » Fressel, Dr. J.
 a » Fretwell, Ralph T.

Frau Freund, A.
 Herr Freundt, Dr.
 a » Friedburg, John
 a » Friedburg, Martin E.
 a » Friedburg, Victor L., Blankenese
 a » Friederichs, P. Adolph
 a » Friederichsen, Dr. L.
 a » Froede, Otto
 » Froehlich, Wilhelm
 a » Fürth, Bernard

a Herr Gabory, Notar, E. Th.
 a » Gaedechens, Oberlandes-
 gerichtsrat, C. F.
 Frl. Gaedechens, Helene
 Herr Gafke, Emil
 a » Galles, G.
 a » Gätcke, Adolf
 » Geertz, Henry
 » Gehrckens, sen. H. M.
 a » Gehrckens, jr. H. M.
 a » Geissler, Hermann
 a » Gerndt, H.
 a » Gerson, Georg
 » Gerson, Director Hermann
 » Gestefeld, Dr.
 a » Gildemeister, Gustav
 » Gläser, J. H.
 Frau Gläser, Dr.
 Herr Gleim, C. O.
 Frau Gleiss, Therese
 Herr Glock, Ernst
 a » Glüenstein, Adolf
 a » Gobert, Ascan, Dr. Klee-
 a » Gobert, Edm. D. Klee-
 a » Godeffroy, Alfred
 Frau Godeffroy, J. C.
 a Herr Godenrath, Herluf
 a » Goedelt, Generalkonsul, G.
 a » Goerlich, Rudolf
 » Gohrbandt, Otto
 a » Goldschmidt, Eduard
 a » Goldschmidt, Julius

a Herr Goldschmidt, Otto
 a » Goldschmidt, Samson
 a » Goldstein, M.
 » Goldzieher, Dr. Albert
 Frl. Goos, Agathe
 a Herr Goos, Hermann
 a » Göpner, C.
 a » Gossler, Cornelius, v. Berenberg-
 » Gossler, Freiherr John, v. Beren-
 berg, Generalkonsul.
 a » Gossler, jr. John, v. Berenbergs,
 Senator
 a » Gossler, J. H.
 a » Götz, Robert
 a » Goverts, Landgerichtsdirektor,
 Dr. Ernst
 » Grallert, Alfred
 Frl. v. Grawuloffsky, Oldesloe
 a Herr Greayer, William
 » Grell, G. Henry
 a » Grimm, A. A. H.
 a » Grimm, Senior, D. E.
 a » Grimm, Dr. Walther
 Frl. Groenewold, E.
 Herr Grote, Carl, Geo
 » Grote, F. W.
 » Grothmann, Richard
 a Frau Grove, Adolph
 a » Gruner, Landgerichtsdirektor,
 Dr. Th. W.
 » Grunewald, A.
 a Herr Gültzow, Albert
 a » v. Gündell, Henry
 a » Güssefeld, G. W.
 a » Gütschow, Dr. C.
 a » Gumprecht, Arnold
 a Frau Gumprecht, Heinr.
 a Herr Gutmann, Alfred

Herr Haack, Direktor, Carl Fr.
 a » Haas, jr. Heinrich
 » Haase, H.
 a » Hachfeld, O. W.

a Herr Hachmann, Rud.
 » Haenlein, H.
 a » Haerlin, F.
 » Hagan, Albert
 a » Hagedorn, Senatssekretär, Dr. A.
 » Hagedorn, Rud. E.
 » Hagelstein, Ernst
 a » Hahn, Johs. B. E.
 a » Halben, Dr. Hermann
 a » Haller, Martin
 a » Hallgarten, Generalkonsul, Alb.
 a » Hallier, Dr. Ed.
 a » Hamberg, Ed.
 a » Hamberg, Hermann
 Frau Hamel, J. F.
 a Herr Hansen, Julius
 » Hansing, Ernst, F., Hochkamp
 a » Hansing, L. F. Escheburg
 a » Hansing, Otto H.
 Frau Hansen, Ad.
 a Herr Harder, R.
 a Frau Hardy, Generalkons. Dr. Rudolf
 a Herr Harling, Gustav
 a » Harms, Otto
 » Harnisch, Hugo L.
 a » Hass, H. E. A.
 a » Hasselmann, Carl
 a » Hauer, Albert
 Frau Hauschildt, Johs
 a Herr Hausen, F. A. A.
 a » Hausloh, Fr.
 » Hauswedell, L.
 a » Hauswedell, R.
 » Hecht, Adolf
 » Hecht, Jacob
 a » Heckscher, Dr. J.
 a » Heermann, Adolph
 a » Heicke, Carl
 a » Heidmann, Senator R. W.
 a » Heidtmann, H. Aug.
 a » Heilbuth, Berthold
 a » Heilbuth, Henry
 » v. Hein, H. F.

Herr Heinemann, Dr. Karl,
 » Heinrich, Georg
 a » Heinsen, Ed.
 » Heinsen, N.
 a » Heintze, Direktor, Wilhelm
 a » Heitmann, Claus
 a » Heitmann, H. W.
 a Frau Held, Heinr.
 » Hellmann, S.
 a Herr Hempell, Richard
 a » Henckel, Albrecht, Gr. Flottbeck
 a » Hendrich, Charles
 a » Henriques, William
 a » Herberg, Heinrich
 a » Herbst, Wilhelm
 a » Herholtz, Hermann, London
 a » Hering, Cuno
 » Hermsen, Dietrich
 a » HERNsheim, Konsul, Eduard
 a Frau HERNsheim, Konsul, Marie
 a Herr Herschel, Dr. W. A.
 a Frau Hertmann, John
 Herr Hertz, Ed. Adolph
 » Hertz, Senator, Dr. Gustav
 a » Hertz, Dr. R.
 a » Herwig, Richard, Nienstedten
 a » Heß, Willy, Dockenhuden
 a » Hesse, Alfred
 a » Hesse, Georg
 a » Hets, Adolph
 a » Heyden, Dr. W.
 a » Heye, F.
 a » Heye, Geh. Kommerzienrat, Th.
 a » Heyer, George
 a » Heyer, H. M. Rob.
 » Heylbut, Dr. Gust.
 a » Heymann, Alfred
 a » Heymann, Dr. Georg
 Frau Heymann, Justizrat, Altona
 a Herr Heyne, Fritz
 » Hildebrandt, Paul
 » Hintze, Pastor, F. W.
 a » Hintzpete, Rat

- Frl. Hirsch, Johanna
 a Herr Hirsch, Santiago
 a » Höger, Architekt, Fr.
 » Högrevé, Amtsrichter, W.
 a » Hoffmann, Dr. G. J.
 a » Holle, Richard
 » Holste, C. M. W.
 a » v. Holten, Georg
 a » Holthusen, Senator Gottfried
 a » v. Holwede, Direktor, A.
 a » Holz, Julius
 a » Horn, Friedr.
 a » Hosmann, Carl
 Frau v. Hosstrup, L.
 a Herr Hottenroth, Hans
 » Houben, Guido
 a » Hübbe, P. G.
 a » Hünecke, Alexander
 a Frau Hüniken, Julius
 a Herr Hüsing, Aug.
 » Hüttner, O., Blankenese
 a » Hütz, Alexander

 a » Ihnen, B. E., Reinbek
 » Ingwersen, Ed.
 a » v. Ising, Emil, Wandsbek
 Frl. Itzko, Bertha

 a Herr Jacob, Architekt, Alfr.
 a » Jacobsen, Dr. Hermann
 a » Janssen, Wilhelm
 » Jantzen, J.
 a » Jaques, Eduard
 a » Jauch, Paul
 » von Jenisch, Martin, Freiherr,
 Kaiserl. Gesandter
 a » Jenssen, Wilhelm
 a » Jessurun, Leopold
 a » Jeve, Fritz
 a » Jöhler, Gustav
 a » Jonas, N. Otto
 a » Joost, Paul
 a » Jörn, Paul
- a Herr Jörss, Adolf
 a » Josephi, Carl
 » Junghanns, R. P.
 » Jürgens, R.
 a » Jürgensen, Hugo
 » Jürgensen, Oskar
 » Jürgensen, William
 a » Justus, Ernst H.
 a » Justus, J. W.
 a » Kaemmerer, Dr. Ad.
 a » Kaemmerer, G. H., Harburg
 » Kaemmerer, Max, Grunewald
 Frau Kaemp, R. H.
 a Herr Kaftal, Severin
 a » Kähler, Ad. E.
 a » Kahler, Arnold
 a » v. Kalckreuth, Graf, Professor
 a » Kalkmann, Ernst
 » Kalkmann, Heinrich
 Frau Kalkmann, Hermann
 Herr Kalkmann, Max
 a » Kallmes jr., James
 » Kallmes, Julius
 a » Kallmorgen, Georg
 a » Karlsberg, M.
 a » Kastens, Adolph
 a » Katterfeldt, Konsul
 a » Kauders, Hugo
 a » Kauffmann, Albert
 a » Kaumann, Albert
 Frl. Kaumann, Helene
 a Frau Kayser, Generalkonsul Alfred
 Herr Keitel, Adolph
 Frl. Keitel, Helene
 a Herr Kellinghusen, Dr. C. G.,
 Bergedorf
 a » Kempinski, M.
 a » Kiesselbach, Dr. W.
 a » Kimmelstiel, M.
 a » Kirchner, Nivard
 a » Kirsten, Hans
 a » Kirsten, Generalkonsul Robert
 a » Kleemann, Gustav

- a Herr Kleinschmidt, Dr. Herm.
 a » Klinkwort, Emil
 a » Klock, Ingenieur, Chr.
 a Frau Klöpffer, Dora
 Herr Knauer, Landgerichtsdirektor,
 Dr. H. G.
 Frau Knauer, Thora
 a Herr Knoll, Rudolph
 a Frau Knoop, Emilie
 a Herr Koberg, H.
 a Frau Koch, Adolph
 a Herr Koch, Sophus
 a » Kochen, Franz
 a » Kochen, G. A.
 a » Kochen, Max W.
 a » Köbke, C.
 a » Koehne, Ernst
 » Köhnik, Gustav
 a Frau Königsberg, Dr. Leopold
 Herr Königslieb, J. H.
 » Koopmann, J.
 Frl. Köpke, Louise
 a Herr Köster, Franz
 a » Kohfahl, R.
 a » Korach, Dr. S. S.
 a » Koyemann, Johs.
 a » Koyemann, M., Blankenese
 a » Koyemann, Dr. Rich.
 Frau Kraefft, D.
 a Herr Kraemer, A.
 a Frl. Kraft, C.
 a Herr Krauel, Direktor Otto
 » Krause, F. W.
 a » Krauß, Dr. J.
 a » Kreglinger, A.
 » Kretschmer, A. C.
 » Kretschmer, Heinrich
 a » Krille, F.
 » Krische, Karl
 a » Kröger, Herm.
 a Frau Krogman, Dr. G. F. A.
 a Herr Krogmann, Otto
 a » Krogmann, Rich. C.
- a Herr Krohn, F.
 Frau Krohnheimer, Adele
 a Herr Krönke, Eduard
 a » Krönke, P., Wohltorf
 a » Krüder, L.
 » Krüger, Alb. H. W.
 Frau Kruse, E. Heinr.
 Herr Kuchel, Max
 » Kück, Generalkonsul, J. V.
 » Kugelmann, Ferd.
 » Kuhlmann, Karl
 Frau Kuhn, Gustav
 a Herr Kümmell, Professor, Dr. Herm.
 a » Kumpel, Rechtsanwalt, Th.
 Künstlerverein in Hamburg
 a » Küpper, Leo
 » Küstner, A.

 a » Lachmann, Julius
 a » Lafrenz, Jacob C.
 a » Lamont, Ino G.
 a » Lampert, Carl
 » Lampert, Christian
 » Landt, Ernst
 a » Landt, Paul
 Frau Lange, H. N.
 a » Lange de la Camp, Margarethe
 a » Langenberg, Heinr.
 a Herr Langhein, Walter, Volksdorf
 a » Langschmidt, Carl
 a Frl. Langschmidt, Ida,
 Frau Langschwadt, E.
 Herr Lappenberg, Senator, Dr. A.
 a » Lappenberg, Dr. J. M. W.
 a » Laspe, Ad.
 Frau Lassally, Ed.
 a Herr Lassen, M.
 » Latte, Gotthardt
 Frau Lau, Oberlandesgerichtsrat, Dr.
 a Herr Lauffer, Professor, Dr.
 » Lazarus, Rudolph
 a » Lehmann, Rich.
 » Leinau, F.

- a Herr Leipold, Karl, Störort
 a » Leisewitz, W.
 » Leitner, H.
 a Frau Lenhartz, Direktor, Professor
 Dr. Herm.
 a Herr Lenz, Dr. E.
 » Lettenbauer, Anton
 » Levy, Alexander
 a » Leuy, Alfred
 a » Lewandosky, Abraham
 » Lichtwark, Direktor, Professor,
 Dr. Alfred
 a » Liebermann, Ernst
 a » Liebermann, Franz
 a » Liedemann, M.
 » Lind, E. Oscar
 a » Lind, E. Th.
 a » Lindwedel, Ernst F.
 a » Lippert, Eduard
 a » Lippert, Ludwig J.
 a » Lippmann, Dr. Julius
 a » Loesener, Rob. E.
 a » Löhmann, August
 a » Löhmann, Dr. Richard, Senats-
 präsident des Oberlandesgerichts
 a » Lohmann, Wilh.
 » Löwengard, Alfred
 a Frau Löwengard, Marie
 a Herr Loewenstein, Amtsrichter, Dr. E.
 » Loewenstein, Simon
 a » Löwenthal, Richard
 a » Loewinberg, Louis
 a » Lubbe, Bauinspektor
 a » Lübsen, G.
 a » Lüddecke, Ferd. A.
 » Lüdemann, Dr. Heinrich
 a » Lüders, Alb. Gust.
 a » Lüders, A. Otto, Gr. Flottbek
 » Lüders, Peter
 » Ludewig, Sanitätsrat, Dr.
 a » Lühmann, Johs.
 » Lundt, W.
 » Lurie, Jaques
- a Herr Lütgens, Henry, Gr. Hansdorf
 a » Lutteroth, Dr. A.
 Frau Lutteroth, Arthur
 a » Lutteroth, Professor, Ascan
 Herr Lutteroth, Landricht., Dr.
 Ascan W.
 a » Luttrupp, E.
 a Frau Luyken, Arnold
 a Herr Lütz, Adolf
 a » Maaß, Theodor
 a » Mallet, Hermann
 » Mankiewicz, Felix E.
 » Mankiewicz, Dr. Otto Hanns
 a » Mannhardt, Oberlandesgerichts-
 rat, Dr. Wolf
 a » Marcus, G.
 a » Maribál, Ad.
 » Marr, Dr. Gustav
 a Frau Martens, G. H.
 a Herr Martin, Notar, A. H.
 a » Martin, Rud., Senatspräsident
 des Oberlandesgerichts
 » Marx, Jacob
 a » Matthaei, Fritz
 Frau Mattheides, G.
 a Herr Matthias, Heinr. F. L.
 a » Mathies, Oscar
 a » May, Anton
 » Mayr-Bertheau, Jul.
 a » Mecklenburg, Paul
 » Meineke, Heinr.
 a » Meisner, Robert, Gr. Flottbek
 a » Meißner, Chas. F. L., Othmarschen
 » Meißner, Gustav
 a » Meißner, Otto
 » Meister, Carl
 a » Melamerson, Max
 a » Melchior, Dr. Carl
 a » v. Melle, Senator Dr. Werner
 Frau Menzell, H.
 a Herr v. Merck, Baron Carl
 a » Merck, Carl
 a » Merck, Ernest

- Frau Merck, Syndika
 a Herr Messerschmidt, Oscar
 a » Mestern, Gustav
 a » Mestern, Dr. Hermann
 Frau Mestern, Rob., Wwe.
 Herr Metelmann, E. D. A.
 Frau Meyer, Andreas
 a Herr Meyer, Carl
 a » Meyer, Ed. L. Lorenz
 a » Meyer, Ernst Otto, Harburg
 a Frau Meyer, H. C., Heimfelderholz
 a Herr Meyer, Landrichter, Dr. Johannes
 a » Meyer, Paul Max
 » Meyer, Willy A.
 » Meyer-Grammont, Roberto
 a » Meyerhof, Moritz
 a » Meyn, M. C.
 » Meyn, R. A., Altona
 » Michaelsen, Gustav
 a » Michaelsen, O., Altona
 a » Michahelles, Senator Alfred
 » Michahelles, Landrichter Dr. C. F.
 a » Michahelles, Edgar
 a » Michahelles, Wm.
 a » Middeldorf, Willy
 » Mische, Alexander
 a » Mische, Otto, G.
 a Frau de Millas, S.
 a Herr Mittelstrass, Dr. A.
 a » Möller, Dr. Alfred
 a » Möller, Franz August
 Frau Möller, J. H. Th.
 a Herr Möller, J. N.
 a » Moll, Eduard G.
 Frau Moll, Hertha
 a Herr Moller, U. Ph. Dr.
 a » Mönckeberg, Dr. Rud.
 a » Morrison, C.
 » Morpurgo, Emilio
 a » Muhle, Gustav
 a » Müller, Dr. Alfred Th.
 Fr. Müller, Anna M.
 a Herr Müller, Aug. W. F.
- a Herr Müller, C. Rob.
 a » Müller, Dr. Ed.
 a » Müller, Eduard
 a » Müller, Ernst
 » Müller, Konsul Gustav
 a Herr Müller, F. F. W. L.
 a » Müller, Herm. N.
 Frau Müller, Johanna, Reinbeck
 a Herr Müller, Johs. Herm.
 » Müller, J. Wilh.
 » Müller, Direktor L.
 a Frau Münchmeyer, A.
 Herr Murken, Dr. Erich
 » Mutz, Hermann
 a » Mutzenbecher, H. F. M.
 a » Mutzenbecher, Rat Dr. Matthias
- a » Nafzger, Dr. Friedr., Schiffbek
 » Neidlinger, G.
 » Nemann, Dr.
 a » Neubauer, Aug.
 a » Neuhaus, Adolf
 a » Neuhäuser, A.
 a » Neumann, Alfred
 a » Neumann, C. G.
 a » Neumann, Dr. Oberlandes-
 gerichtsrat a. D.
 a » Neve, Martin
 a » Newman, Edmund
 a » Newman, E. C.
 a » Newman, Henry P.
 » Niemeyer, Eduard
 a » Niemeyer, Gotth.
 a » Niemeyer, Dr. H.
 a » Niemeyer, Dr. H. L.
 Fr. Nölting, Martha
 a Herr Nölting, P. H.
 a » Nonne, Dr. M.
 a » Nordheim, Dr. M.
 a » Nossack, Eugen
 a » Nottebohm, Wilhelm
- Herr Oehrens, Dr. W.
 » Oesterley, Prof. C., Blankenese

- Frau v. Oesterreich, C.
 a Herr v. Oesterreich, Edmund
 a » Oetling, Fr. W.
 » v. Ohlendorff, Freiherr, Heinrich
 a Herr Oestmann, Heinr.
 » Oldach, Carl
 a » Olshausen, Dr. A.
 » Oppenheim, Carl
 Frau Oppenheim, Emil
 a Herr Oppenheimer, Dr. Paul
 a » Oppenheimer, Dr. R. L.
 a » Osenbrüg, B.
 a » O'Swald, Alfred
 » O'Swald, Henry
 a » O'Swald, Bürgermeister, William
 » Othberg, Carl
 Frau Otte, W.
 a Herr Ottens, Ferdinand
 Frau v. Oynhausen, Gräfin S.
 a Herr Pagenstecher L.
 » Patow, Dr. Landrichter
 a » Patow, Otto
 a » Pauli, F.
 » Pauly, C. Aug.
 a » Pauly, Otto
 a » Pearson, E. Th.
 » Pels, Siegfried
 a » Pepler, Dr. Wilhelm
 a » Persiehl, H. O.
 a » Petermann, R. G.
 a » Peters, Direktor Jac. L.
 a » Petersen, Alexander
 a » Petersen, Dr. Carl
 » Petersen, Rud.
 a » Pflüger, Dr. J.
 Frau v. Pflugk, Luise
 a Herr Philippi, C. Martin
 a » Philippi, Martin, Alexander
 a » Philippi, Rudolf
 » Philippi, W. A.
 » Pickenpack, Martin
 » Piening, J. F. O.
 a Frau Pieper, Sofie
 a Herr Piglhein, Robert
 a » Pini, Carl
 a » Pinnau, Karl
 a Herr Plambeck, Th.
 a » Plafß, Direktor, F.
 » Plate, Dr. Erich
 Frau v. Pohl, Freifrau Amanda
 a Herr Pöhl, Max, Bergedorf
 » Pohlmann, F. G. D.
 a » Polano, Hermann
 Frau Pontoppidan, Erik
 a Herr Pontoppidan, Oluf
 Frau Popert, Emma
 a Herr Poppenhusen, F. A.
 a » Porth, Hermann, Wernigerode
 a » v. Posern-Klett, C. Rud.
 a » Possehl, Adolf
 a » Poulson, John
 a » Predöhl, Bürgermeister, Dr. Max
 a » Prehm, Ad., Bergedorf
 a » Prehm, G.
 a » Pries, Heinrich
 a » Prochownick, Dr. L.
 a » Prohme, A. H.
 a » Propfe, Hermann
 a » Prosch, Dr. E.
 a » Rabe, Joh. E.
 » Radel, G.
 a » Raecke, Carl
 a » Rapp, Dr. Gottfried
 a » Rappolt, Franz
 a » Rappolt, Paul
 a » Raßmann, E. C.
 a » Rathgen, Professor Dr. K.
 a » Rathjen, John
 a » Rauch, Oberbürgermeister, Ed.
 Wandsbek
 a Frau Rauers, P.
 a Herr Rauert, Dr. Paul
 a » Raydtt, Th.
 » Rave, Adolf, Pinneberg

- a Herr Rebattu, Pastor, Dr. phil. Albert
 a » Redding, August
 a » Reepen, Georg
 a » Reese, Max G.
 Frau v. Rège, L.
 Herr Rehder, Julius, Bergedorf
 » Reher, Dr. L.
 a » Reichardt, Max
 » Reiche, Physikus, Dr. F.
 » v. Reiche, Dr. H.
 a » Reichert, Wilhelm
 a » Reimers, Johs. W. F.
 a » Reimers, Otto
 a » Reincke, Hermann
 a Herr Reincke, Paul, Dockenhuden
 Frau Reis, Adele
 a Herr Remé, Notar Dr.
 a » Repsold, Dr. J. A.
 » Repsold, Oscar Ph.
 a » Rettberg, Ernst Th.
 a » Rettberg, G. Th.
 a » Retzmann, C.
 a » Richter, August Fr.
 a » Richter, Direktor, Florian, Franz
 a » Richter, Rud.
 a » von Richthofen, Heinr., Konsul,
 Freiherr
 a Frau Rickmers, Peter
 a Herr Rieck, Max
 a » Riedemann, Kom. Rat W. A. R.
 » Riensch, Hermann
 a » Ringel, E. H.
 a » Ringel, F. W.
 a » Ritter, Dr. M.
 a » Ritterbandt, Emil
 » Rittershausen, George
 a » Rittmeister, John
 a Frau Rittscher, Ernst Wwe.
 a Herr Ritz, Louis
 a » Robertson, Henri
 a Frau Robinow, Carl
 a Herr Robinow, Hermann
 a » Robinow, P. M.
 a Herr Robinow, Dr. Richard
 a » Robinow, Walter
 » Rodatz, Hermann
 a » Rodewald, Hugo
 a Herr Roeloffs, Syndikus Hugo
 a » Roeper, C. E.
 a » Roesel, Max
 a » Röhlk, Pastor K.
 a » Roosen, Eduard
 Frl. Roosen, Emma
 a Herr Roosen, G. Arthur
 a » Roosen, Hans
 Frl. Roosen, Magda
 a Herr Roscher, Senator Heinrich
 a » Rose, Notar und Rechtsanwalt,
 Eduard
 » Rose, Ernst
 a Frau Rosenfeld, Louis
 a Herr Rosenstern, Max
 a » Rosenstern, Otto
 a Frau Rost, Wilh.
 Herr Rühger, B. L. A.
 a » Rümcker, A. O.
 » Rümcker, H. W.
 » Rumohr, Johannes
 » Rump, Ernst
 a » Ruperti, Oscar
 a » Russ, E. Wohltorf
 Frl. Ruths, Amélie
 a Herr Sachse, F. C. Paul
 a » Saenger, Dr. Alfred
 a » Salomon, Adolph
 Frau Salomon, Cäcilie
 a Herr Samson, Dr. Hermann
 a » Samson, Martin
 » Samuel, Siegfried
 a » Samuel, Dr. Walter
 a » Sanders, Eduard
 a » Sanders, Hermann
 a » Sanders, Ludwig
 » del Sar, Hans
 » Sass, Carl, H.

- a Frau Sauber, H.
 a Herr Sauber, H. J. M.
 a » Schaefer, Richard
 a » Schaps, Oberl.-Gerichtsrat Dr.
 a Herr Scharf, C.
 a » Schede, Curt
 a » Schede, Max
 Frl. Scheffler, Marg.
 a Herr Scheller, Emil
 » Schemmann, Amtsrichter, Dr. E.
 a » Schiele, Ernst
 a Frau Schierholz, Isabel Wwe.
 Frl. Schiff, Jenny
 Herr Schimmelpfeng, Walter, Tötensen
 a » Schinckel, Max
 » Schlaffke, Zahnarzt
 » Schlesinger, Carl
 a » Schlesinger, Gustav
 a » Schliemann, Ernst
 » Schlomer, Sigmund
 » Schlubach, H. A.
 a » Schlüter, Ad. J.
 a » Schlüter, Dr. Eduard
 a » Schlüter, Ferd. E.
 » Schmeisser, Dr. Otto
 a » Schmersahl, Heinr. Wilh.
 a » Schmid, Henry
 Frau Schmidt, Hermann
 Frl. Schmidt, Marie
 a Frau Schmitt, Emeline
 Herr Schmitz, Direktor Dr. Hermann
 a » Schnars, Carl Ernst
 Frl. Schneider, Anita
 Frau Schneider, G. A.
 » Schönfeld, Benedict
 a Herr Schörmer, R.
 a » Schott, Carl
 a » Schramm, Ernst W.
 a » Schramm, Dr. Max, Senator
 a » Schröder, Bruno
 » Schroeder, Carl W.
 » v. Schröder, Johs.
 » Schröder, Wilhelm
- Frau Schröter, L.
 Herr Schröter, Martin
 a » Schuldt, N. H. P.
 a » Schüler, Max
 » Schulze, M.
 » Schumacher, Baudirektor, Prof.
 a » Schumacher, Carl G. A.
 a Frau Schütte, Anna, Dr. geb. Versmann
 a Herr Schwarz, Adolph
 » Schwarz, Direktor F. A.
 a » Schwarz, Gustav
 » Schwinge, Friedrich
 a » Seckel, E. O.
 a » Seckel, Wilhelm
 a » Seelemann, Dir. Dr. Alexander
 » Segalla, Dr. Julius
 a » Seiffert, H.
 Frau Seligman, Cl.
 a Herr Seligmann, Dr.
 a » Seligman, Emil
 a » Selzer, August
 Frau Seupke, Bertha
 a Herr Seyfferth, Ernst
 » Sick, Oberarzt Hofrat Dr. C.
 » Siebelist, Arthur
 a » Sieben, F. C., Blankenese
 a Herr Siegert, Sibrand
 a » Siemers, Edmund J. A.
 a » Siemers, Dr. Kurt
 a » Siemsen, Gustav H.
 a » Siemsen, P.
 Frau Sierich, A.
 a Herr Sieveking, Physikus Dr. G. Herm.
 a » Sieveking, Dr. W.
 a » Sievers, Dr. Wilh.
 a » Sieverts, Rud.
 a » Sillem, Prof. D. Dr. C. H. W.
 a » Simmonds, Professor Dr. M.
 a » Simms, Henry B.
 a » Simon, George
 » Sohst, Heinrich
 a » Solnitz, Ernst
 a » Sommer, Gustav

- a Herr Sonneborn, Direktor J.
 a » Soth, C. H.
 a » Spaeth, Oscar
 a » Sperber, Ober-Ingenieur
 a Herr Spethmann, Theodor
 Frl. Sprecher, Elisabeth
 a Herr Sprecher, Oscar
 a » Stäcker, Ludwig
 Frau Stammann, Bürgermeister Dr.
 a Herr Stammann, Dr. Alfred O.
 Frau Stammann, E.
 a Herr Staude, Dr. Carl
 a » Staunau, Georg
 » Stavenhagen, F. H.
 a » Steege, F. W.
 a » Stegmann, Chr. J. F.
 a » Stegmann, Hermann
 » Steinbach, Eduard
 a » Steinle, Ed.
 » Stemann, Landgerichtsdirektor Dr.
 a » Sternad, Rudolf
 a Frau Sthamer, Dr. Bd.
 a Herr Sthamer, Senator Dr. F.
 a » Sthamer Dr. Richard
 a » Stoltenberg-Lerche, Dr. A.
 » Stoltz, Kommerzienrat Hermann
 a » Stork, Edgar
 » Storm, Paul
 » Strack, Senator Adolph
 » Strack, Hermann
 a » Strantzen, Paul
 » Strastosky, Pastor Dr.
 » Stratmann, W. Th.
 a » Strauss, Gustav
 » Strecker, Fr.
 » Strebel, Dr. Herm.
 a » Streit, Willy
 Frl. Streubel, M.
 a Herr Stück, Prof. Emil
 a » Stucke, G.
 a » Stucken, Fritz
 Frau Studt, H. W.
 a Herr Stürken, Alfred
- Herr Stuewer, Fr. Wm.
 a » Suck, Alphonse
 a » Sudeck, Dr.
 » Sudeck, J. L.
 Frau Suhl, Martin
 a Herr Suhr, J. A.
 a » v. Sydow, Notar Dr. Gustav
 Frau Sydow, J. V. Wwe.
- Herr Temme, H.
 a » Tesdorpf, Amtsgerichtspräsident
 Dr. G.
 a » Tesdorpf, Oscar L.
 a » Tessmann, Carl H.
 » Thede, Emil
 » Thieck, Rudolph
 » Thiel, Direktor M.
 » Thiele, Paul
 a » Thieme, Otto
 a » Thomsen, Carlo Z.
 a » Thorning, Theodor, Altona
 a » Thost, Dr. Arthur
 » Tibor, Joseph
 a » Tiedemann, Dr., Bergedorf
 a » Tiedemann, Georg
 a » Tietgens, Ad.
 a » Tietgens, C. Hermann
 a » Tillmann, Ludwig
 a » Tobler, Ernesto
 a » Tödten, Dr. Hermann
 » Traun, H. Otto
 Frau Trojan, Elisabeth
 a Herr Tropelowitz, Dr. Oscar
 a » Trübenbach, Otto
- a Herr Ullner, Carl
 Frau Ullrich, Oberlandesgerichtsrat
 Dr. W.
 Herr Upmann, Heinrich
- a Herr Vering, H.
 a » Versmann, Arnold
 » Voelcker, Paul

a Herr Vogel, John
 Fr. Vogt, Philomena
 Herr Voigt, Dr. Joh. Friedr.
 a » Voigt, Hans
 a Herr Vogtmann, G.
 a » Volckens, Geh. Kommerzienrat
 Wm., Altona
 a » Volckers, Hermann
 a » Volckers, Oscar
 a » Vorwerk, Adolph
 a » Vorwerk, Friedrich
 a » Voss, Helmuth
 » Vosseler, Prof. Dr. J.

Herr Wagener, Hermann
 a » Wagner, P.
 » Wahnschaff, Dr. Th.
 a Frau Wallenstein L.
 Herr Walsoe, C. L.
 a » Walter, R.
 a » Walther, W. C.
 a » Warburg, Professor Dr. Aby
 a » Warburg, Aby S.
 a » Warburg, Geh. Kommerzienrat
 Albert, Altona
 Frau Warburg, Charlotte
 a Herr Warburg, Dr. Fritz M.
 Frau Warburg, John R.
 a Herr Warburg, Max
 a » Warburg, Justizrat Dr. S., Altona
 » Warncke, Arthur
 a » Warnholtz, E. M.
 a » Wasmuth, Vollrath
 a » Weber Albert
 Frau Weber, C. H. L.
 Herr Weber, Konsul Ed. F.
 a » Weber, G. Ed.
 a » Weber, Georg
 a » Weber, J. Henry
 a » Wegener, Robert, Dockenhuden
 » Weil, Siegesmundo
 Fr. Weinkauff, Antoine
 a Herr Weiser, Leopold

a Herr Weishut, Gustav
 a » Welzien, Wilh.
 a » Wentzel, Ad. Emil
 a » Wentzel, O. Ernst
 a Herr Werckenthien, G.
 a » Werner, Direktor B. A.
 Frau Werner S.
 a Herr Wernthal, Leopold
 » Wertheim S.
 a » Wesselhöft, Joh. jr.
 a » Westendarp, Kommerzienr., Max
 a Frau Westendarp, W.
 a » v. Westenholz, Baronin
 Herr v. Westenholz, Freiherr Henry
 Frau Westerich, Ed.
 Herr Westerich, Eduard
 a » Westphal, Gottfried
 a » Westphal, H. A.
 » Westphal, Max
 a » Westphal, O. Alfred
 a » Westphal, Senator Otto E.
 a » Wex, Dr. Hermann
 a » Wichmann, Heinrich J.
 a » Wichmann, Robert
 a Fr. Wichern, Antoine
 a Herr Wiechers, Henry
 a » Wiek, J. C.
 a » Wiesinger, L.
 a » Wilckens, Dr. Max
 » Williger, C.
 a » Willink, Henry
 a » Willms, W. Landgerichtsrat a. D.
 a » Wilmer, Oscar
 a » Winckelmann, F. H.
 a » Winkelhagen, J.
 a » Winterling, Georg
 a » Witt A. G.
 a » Witt, John
 a » Witt, Dr. Otto
 a » Witte, C., Ohlsdorf
 a » Witthoefft, F. H.
 a » Wöhler, Alfred
 a Frau Wölber, A. G.

a Frau Woermann, Ad.
 Fr. Woermann, Marie
 Herr Wolfers, Ed.
 a » Wolffson, Dr. Albert
 a » Wolfhagen, Direktor, R.
 Herr Wolfson, Dr. med. Wilh.
 » Woltereck, Friedrich, Hannover
 a » Woortmann, J. D.
 a » Wriedt, E. A., Altona
 » Wulff, Landgerichtsdirektor Dr. Ferd.

Herr Wüst, Ernst
 Fr. Wuttke, E., Harburg
 Frau Zacharias, Oberlandesgerichts
 rat Dr. E.
 a Herr Zarniko, Dr. Carl
 a » Zennig, Rud.
 a » Zerhusen, J.
 a » Zinnow, Gustav
 a » Zipperling, Direktor, J. G.
 a » Zoder, C.

JAHRESBERICHT
DES KUNSTVEREINS
IN HAMBURG



1913

GUSTAV PETERMANN · HAMBURG

INHALT

Vereinsnachrichten	5
Ausstellungs-Übersicht	10
Ausstellungs-Tabelle	15
Die Abrechnung für 1913	16
Verzeichnis der Mitglieder	18

Vereinsnachrichten



Der Mitgliederstand bezifferte sich im Laufe des Jahres 1913 wie folgt:

I. Persönliche Mitglieder

Am 1. Januar 1913	389
Neu eingetreten im Laufe des Jahres	41
	<u>430</u>
Ausgetreten, bezw. verstorben	38
Persönliche Mitgliedschaft in Familienmitgliedschaft umgewandelt.	7
	<u>385</u>
Familienkarten in personelle umgewandelt.	4
Stand am 31. Dezember 1913	389

II. Familien

Am 1. Januar 1913	852
Neu eingetreten im Laufe des Jahres	67
	<u>919</u>
Ausgetreten, bezw. verstorben	69
Familienkarten in personelle umgewandelt.	4
	<u>846</u>
Personelle Karten in Familienkarten umgewandelt.	7
Stand am 31. Dezember 1913	853

(Die betreffenden Zahlen des letzten Berichtes waren infolge teilweiser Doppelzählung unrichtig.)

Bis zum 1. Februar 1914 sind neu beigetreten 15 persönliche und 14 Familienmitglieder.

Der Tod hat uns viele Mitglieder genommen. Von diesen gehörten dem Ausschuß an die Herren **Friedrich Schwinge**, **Dr. Albert Wolffson**, **Dr. Eduard Brackenhoeft** und **Professor Dr. Alfred Lichtwark**. Die Herren **Schwinge**, **Dr. Wolffson** und **Dr. Brackenhoeft** nahmen, der eine als Künstler, die anderen als Kunstfreunde an dem Kunstleben unserer Stadt regen Anteil. Ihr Andenken hält der Verein in Ehren.

Der Tod **Lichtwarks** geht Alle an, die am Geistesleben unserer Zeit teil haben, denn er war es, der in den Herzen ungezählter Menschen die Freude an all dem, was schön ist, weckte und so das Lebensglück des Einzelnen vertiefte. Er war der beste Ratgeber für die, die über den materiellen Erfolg hinaus den Weg zu höheren Schätzen suchen. Er trug in seine Kunsthalle still Werk auf Werk und machte aus ihr eine der besten und reichsten Galerien. Dem Dank, den auch wir **Lichtwark** schulden, geben wir die schönste Form, wenn wir an unserem Teile mithelfen, das wirre Gestrüpp, das das Erkennen des Schönen hindert, aus dem Wege zu räumen.

Herr **Professor Dr. Brinckmann** sah sich leider zu der Bitte gezwungen, von der Wiederwahl seiner Person in den Ausschuß abzusehen, da er weitere Verpflichtungen, als die seines Berufes nicht mehr übernehmen könne, auch widerspreche es seinem Gefühl, nur mit seinem Namen dabei zu sein, da er dem Verein wirklich zu nützen nicht im Stande sei. Diesem Wunsche mußte der Vorstand unter Würdigung der Gründe mit dem Ausdruck lebhaften Bedauerns entsprechen.

Ebenso wie früher, so ist auch diesmal dem Jahresbericht eine nach Monaten geordnete Aufzählung der Künstler beigefügt, von denen im Laufe des letzten Jahres Werke zur Ausstellung gelangten. Diese Liste zeigt, daß bei der Auswahl weder Richtung noch Entstehungsjahr, sondern allein der künstlerische Wert bestimmend war. Es ist nicht zu verwundern, daß nicht alle Veranstaltungen den Beifall Aller fanden. Solche Aufgabe zu lösen, ist nicht möglich. Aber die wesentliche und anhaltende Steigerung der Besucherzahl (die jetzt mit der der führenden Berliner Kunstsalons Schritt hält) beweist, daß unsere Ausstellungen lebendige Anregungen brachten. Sie waren ein Spiegel-

bild dessen, was den Menschen unserer Zeit zu sehen freut oder zu sehen interessiert. Die hiesigen Tageszeitungen, sowie eine Reihe auswärtiger Blätter und die führenden Kunstzeitschriften Deutschlands nahmen in eingehenden Würdigungen von unseren Veranstaltungen Notiz. Wir haben alle Berichte sorglich gesammelt und dürfen sagen, wir hatten eine gute Presse. Auch haben wir die Freude, daß auf Grund unserer Resultate fremde Ausstellungen des öfteren unseren Rat und unsere Hilfe erbitten.

Das Verkaufsergebnis, das im Jahre 1911 insgesamt Mark 50905.50, im Jahre 1912 Mark 67832.50 betrug, ist im Jahre 1913 auf Mark 112886.20 gestiegen.

Aus unserer kunstgewerblichen Abteilung haben wir Alles, was nach längerer Ausstellungszeit sich als nicht verkäuflich herausstellte, den Einlieferern zurückgegeben und so für andere Künstler Platz geschafft. Wir sind mit dem Hohenzollernhaus in Berlin in Verbindung getreten und bekommen in gewissen Abständen von dort kleine Kollektionen kunstgewerblicher Sachen, die von den Herstellern kommissionsweise nicht erhältlich sind. Von den übrigen Künstlern und Künstlerinnen, die seit dem letzten Jahr zu unseren neu hinzugekommenen Ausstellern zählten, seien folgende Namen genannt: **Marion Kaulitz**, **Professor Ehmcke**, von **Schnellenbüchel**, **Gretel Dehn**, **Leni Matthaei**, **Emil Pottner**, **Mendelssohn**, **Frau von Kardorff**, **Professor E. Riegel**, **Wewerka u. a.**

Das vom Verein herausgegebene Buch »Hamburger Bildnisse« kam an sämtliche Mitglieder zur Verteilung.

Vorstand. Aus dem Vorstand hatten statutengemäß im Jahre 1913 auszuscheiden die Herren: **Landgerichtsdirektor Dr. Paul Crasemann**, **Senator R. W. Heidmann** und **Professor Ascan Lutteroth** als nicht wieder wählbar.

Am 25. April 1913 wurden die Herren **Max Kuchel**, **Landrichter Dr. Johs. Meyer** und **Dr. Oscar Troplowitz** in den Vorstand gewählt.

Der Vorstand setzt sich nach der Geschäftsverteilung folgendermaßen zusammen:

Dr. Max Albrecht, I. Vorsitzender,
Landgerichtsdirektor Dr. H. G. Knauer, II. Vorsitzender,
Dr. Fr. Bendixen, Kassenführer,
Landrichter Dr. Johs. Meyer, Schriftführer,
Henry Budge,
R. P. Junghanns,
Max Kuchel,
Baudirektor Professor Fritz Schumacher.
Dr. O. Troplowitz

Als Ersatzmänner für den Vorstand waren gewählt die Herren:
A. H. Albers-Schönberg, Edmund J. A. Siemers und Arthur Siebelist.

Ausschuß: Nach § 17 der Statuten setzt sich der Ausschuß zusammen aus:

1. den vor dem 1. Januar 1864 mit dem Rechte lebenslänglicher Anteilnahme in die frühere Deliberationsversammlung des Kunstvereins eingetretenen Mitgliedern,
2. den Mitgliedern, welche dem Vorstande angehören, oder seit dem Jahre 1889 angehört haben,
3. 36 Personen, welche von der Generalversammlung aus der Zahl der Vereinsmitglieder gewählt werden und unter denen 4 Künstler sein müssen.

Die Wahlen der unter 3 aufgeführten Mitglieder des Ausschusses erfolgen durch die Generalversammlung nach Vorlage eines vom Vorstande unbeschadet der Wahlfreiheit aufzustellenden Wahlaufsatzes und zwar auf die Dauer von 4 Jahren. Alljährlich tritt der vierte Teil der unter 3 aufgeführten Mitglieder des Ausschusses aus, doch sind die Austretenden sofort wieder wählbar.

Nach den am 18. März 1913 vorgenommenen Wahlen gehörten dem Ausschuß an:

1. auf Grund § 17, Nr. 1 der Statuten:
Herr Geh. Kommerzienrat Heye,
2. auf Grund § 17, Nr. 2 der Statuten:
die Herren: Dr. Max Albrecht, Dr. Fr. Bendixen, Senator John v. Berenberg-Gossler, Henry Budge, Landgerichtsdirektor

Dr. P. Crasemann, A. Glüenstein, Senator R. W. Heidmann, R. P. Junghanns, Landgerichtsdirektor Dr. H. G. Knauer, Prof. A. Lutteroth, Carl Meister, Bürgermstr. Dr. W. v. Melle, Ed. Lorenz Meyer, Aug. W. F. Müller, Rat Dr. Mutzenbecher, P. H. Nölting, Dr. W. Oehrens, Prof. C. Oesterley jr., Julius Rehder, Friedrich Schwinge, Baudirektor Prof. Fritz Schumacher, Senator Dr. Friedrich Sthamer, Landgerichtsdirektor Dr. Wulff.

3. auf Grund § 17, Nr. 3 der Statuten:

a) für die Zeit von 1910–1913:

Theodor Behrens, Dr. ing. Chr. Bichel, Alfred Blohm, Arthur Dunker, J. Faulwasser, Prof. Graf Leopold v. Kalckreuth, Rud. Petersen, Prof. Dr. Aby Warburg, Senator Otto E. Westphal,

b) für die Zeit von 1911–1914:

A. H. Albers-Schönberg, Dr. G. Bartels, Dr. Herm. Kleinschmidt, W. Leisewitz, Dr. Eduard Müller, Arthur Siebelist, Landgerichtsdirektor Dr. Carl Stemann, Dr. Albert Wolfson, G. Zinnow,

c) für die Zeit von 1912–1915:

Dr. Ed. Brackenhoeft, Senator Hugo Brandt, Rud. Crasemann, Ernst Kalkmann, Dr. Ludwig J. Lippert, Präsident Dr. R. Martin, Henry P. Newman, Direktor Dr. Herm. Schmitz, Robert Wichmann,

d) für die Zeit von 1913–1916:

Dr. G. T. Brandis, Max Kuchel, Prof. Dr. Alfred Lichtwark, Gustav Mestern, Landrichter Dr. Johs. Meyer, Edmund J. A. Siemers, Ed. Steinbach, Dr. Oscar Troplowitz, Friedrich Vorwerk.

4. Zu Rechnungsrevisoren wurden gewählt die Herren: P. H. Nölting und Friedrich Vorwerk.

5. In die Kommission für die Verwaltung der Kunsthalle waren delegiert die Herren Prof. Graf L. v. Kalckreuth und Prof. Ascan Lutteroth.

AUSSTELLUNGS-ÜBERSICHT 1913

JANUAR

GEMÄLDE-KOLLEKTIONEN

Albin Egger-Lienz (Weimar) 17, Ernst Liebermann (München) 19

EINZELWERKE

Ludwig v. Hofmann (Weimar) 1, Siegfried Mackowsky (Dresden) 1
P. Philippi (Rothenburg) 1, Edm. Steppes (München) 1

GRAPHIK

Heinrich Reifferscheid (Wannsee) 17

FEBRUAR

GEMÄLDE-KOLLEKTIONEN

Hugo Freiherr v. Habermann (München) 33	August Heitmüller (Bad Nenndorf) 6
Paul Bollmann (Stuttgart) 18	Leni Zimmermann (Bad Nenndorf) 6
Alfred Helberger (Berlin) 11	
Erwin Vollmer (Lübeck) 15	

EINZELWERKE

Fritz Flinte (Hamburg) 1, Olaf Jernberg (Königsberg) 1
Fritz Thaulow † 2

GRAPHIK

Hermann Cornils (Hamburg) 10 Radierungen
Amélie Ruths (Hamburg) 10 Radierungen

MÄRZ

GEMÄLDE-KOLLEKTIONEN

Karl Hagemeister (Werder) 44	Carl Kayser-Eichberg (Steglitz) 12
Gustav Wimmer (Stettin) 14	
Robert Breyer (Berlin) 10	

EINZELWERKE

Ulrich Hübner (Travemünde) 1

APRIL

GEMÄLDE-KOLLEKTIONEN

E. Othon Friesz (Paris) 12	Robert Genin (München) 30
F. v. Knapitsch (Paris) 8	E. R. Weiss (Berlin) 14

EINZELWERKE

Auguste Renoir (Paris) 2	Wilh. Trübner (Karlsruhe) 5
Vincent van Gogh † 5	Otto Fröhlich (Weimar) 1

MAI

Zweite Ausstellung von Bildnissen, die von Hamburger Künstlern herrühren, bzw. aus Hamburger Privatbesitz stammen. 1850–1913

Insgesamt 111 Bilder, 4 Büsten und 1 Plakette

AUSSERDEM GRAPHIK

Erna Frank (Berlin) 23 Radierungen und Lithographien
Wilhelm Lehmbruck (Paris) 21 Radierungen und Lithographien

JUNI

KOLLEKTIONEN

Konrad von Kardorff (Berlin) 21 Ölbilder
Rud. Bosselt (Magdeburg) 20 Plastiken, 17 Medaillen u. Plaketten
Charles Camoin (Paris), Georges d'Espagnat (Paris) und Maurice de Vlaminck (Paris), zusammen 16 Ölbilder

EINZELWERKE

El Greco † 3	N. Diaz † 1	Claude Monet
Gustave Courbet † 1	Robert Fleury † 1	Vétheauil 1
Ch. Daubigny † 1	Theod. Gericault † 1	Paul Gauguin † 2
	Fritz Thaulow † 1	

Josef Höffler (Bergzabern) 1 Holzplastik

JULI

GEMÄLDE-KOLLEKTIONEN

Hans Thoma (Karlsruhe) 35, J. B. Niestlé (Sindelsdorf) 22
Rudolf Sieck (Pinswang) 13

GRAPHIK

109 Farbige französische Radierungen

Während der Dauer des Monats AUGUST waren die Ausstellungs-
räume geschlossen

SEPTEMBER

GEMÄLDE-KOLLEKTIONEN

Fritz Rhein (Berlin) 21, Walther Klemm (München) 33
Walter Voltmer (Hamburg) 31

EINZELWERKE

Arnold Böcklin † 1, Anselm Feuerbach † 1, Franz v. Lenbach † 1
Hans Thoma (Karlsruhe) 2, Wilhelm Trübner (Karlsruhe) 3, Gustav
Schönleber (Karlsruhe) 1, Lovis Corinth (Berlin) 1, H. Altherr
(Stuttgart) 1

GRAPHIK

Walther Klemm (Dachau) 27 Radierungen und 12 Aquarelle

PLASTIK

Hermann Haller (Paris) 1 Bronze

OKTOBER

GEMÄLDE-KOLLEKTIONEN

Theo v. Brockhusen (Berlin) 24	Julius Hess (München) 17
Ernst Eitner (Hummelsbüttel) 18	Wilhelm Schreuer (Düsseldorf) 20

GRAPHIK

Ferdinand Steiniger (Dresden) 32 Radierungen

NOVEMBER

WERKE SCHLESWIG-HOLSTEINISCHER MALER

Julius Ovens † 5	Louis Gurlitt † 8
Oluf Braren † 5	Christian Rohlf's (Hagen) † 12
Carl Christian Magnussen † 20	Hans Peter Feddersen d. J. (Kleiseerkoog) 30
Carl Ludwig Jessen (Deezbüll) 31	Hans Olde (Cassel) 9

SCHWARZ-WEISS

Hans Peter Feddersen d. Ä. † 100 Tuschzeichnungen (Portraits)
Carl Christian Magnussen † 2 Zeichnungen
Ingwer Paulsen (Oberweimar) 68 Radierungen

DEZEMBER

Werke Hamburger Künstler (Gemälde)

Fritz Ahlers-Hestermann (Hamburg) 2	G. Friedrichsson (Dachau) 2
Alma del Banco (Hamburg) 1	Hugo Friedrich Hartmann (Bardowiek) 2
Carl Becker (Altona) 2	Rudolf Hartogh (Cassel) 2
Paul Bögemann (München) 2	Ivo Hauptmann (Blankenese) 2
Paul Bollmann (Hamburg) 2	Frau Margarethe Havemann (Hamburg) 3
M. Brackenhoeft (Hamburg) 1	Paul W. Henle (Hamburg) 2
Hermann Bruck (Hamburg) 2	R. Höckner (Schnelsen) 3
Helene Cramer (Hamburg) 2	Otto Höger (Cassel) 1
Molly Cramer (Hamburg) 3	Adolf Hundt (Hamburg) 1
Emil H. Edens (Hamburg) 2	R. Hünten (Hamburg) 4
Hugo Adolf Eggeling (Hamburg) 1	Arthur Illies (Hamburg) 3
Julius von Ehren (Wedel) 3	Otto Illies (Falkenstein) 2
Ernst Eitner (Hummelsbüttel) 2	R. P. Junghanns, (Hamburg) 1
Fritz Flinte (Hamburg) 2	Elisabeth Justus (Hamburg) 2
W. Frahm (Hamburg) 1	P. Kayser (Blankenese) 1
Fr. Friedrichs (Hamburg) 2	Emma Kribbe (Hamburg) 2

Max Kuchel (Kl. Flottbek) 2
 Professor Carl Langhein
 (Otterndorf) 2
 F. Lissmann, (Hamburg) 2
 Professor A. Lutteroth
 (Hamburg) 2
 Wilhelm Mann (Hamburg) 3
 Emma Mayer (Hamburg) 2
 Aenderly Möller (Hamburg) 2
 Karl Müller (Hamburg) 1
 Julie Muus (Hamburg) 2
 W. Niels (Hamburg) 3
 Fr. Nölken (Hamburg) 2
 Ernst Odefey (Cassel) 2
 Carl Oderich (Hamburg) 1
 Professor Carl Oesterley
 (Blankenese) 2
 Otto Pieper (Hamburg) 2
 Else Petzel (Hamburg) 2

Julius Rehder (Ettlingen) 2
 Walter Rosam (Hamburg) 2
 A. Ruths (Hamburg) 2
 Friedrich Schaper (Hamburg) 2
 Arthur Siebelist (Hamburg) 2
 Emil Smidt (Hamburg) 3
 Heinrich Stegemann (Stendal) 2
 Eduard Steinbach (Hamburg) 2
 Paul Storm (Hamburg) 3
 Günther Stüdemann
 (München) 3
 Willy Tiedjen (München) 2
 Johann Valett (Cassel) 2
 Hans Vogel (Hamburg) 1
 Walter Voltmer (Schulau) 1
 Gretchen Wohlwill
 (Hamburg) 2
 Hans Würffel (Hamburg) 3
 Rudolf Zeller (Hamburg) 2

SCHWARZ-WEISS:

Albert Hendschel † 39 Radierungen

PLASTIKEN:

Paul W. Henle (Hamburg) 1 Bronze
 H. G. Horzetzky (Hamburg) 1 Gipsplastik
 Richard Luksch (Hamburg) 2 Marmorplastiken, 1 Bronze,
 2 Tonplastiken
 R. Wallfried (Wedel) 2

AUSSTELLUNGS-TABELLE

der im Jahre 1913 vorgeführten Kunstwerke:

Monat	Gemälde	Pastelle und Aquarelle	Radierungen und Zeichnungen	Plastik
Januar.	40	—	17	—
Februar	95	—	20	—
März	81	—	—	—
April	77	—	—	—
Mai	111	—	44	5
Juni	49	—	—	38
Juli	70	—	109	—
August	—	—	—	—
September	96	12	27	1
Oktober	79	—	32	—
November	120	—	170	—
Dezember	131	—	39	9
Zusammen	947	12	458	53

An Verkäufen einschließlich des Kunstgewerbes
 sind zu verzeichnen: M 112.886.20

1851 zahlende Besucher der ständigen Ausstellung
 brachten eine Einnahme von M 1559.80
 Für Beamtenkarten " 180.—
 M 1739.80

Debet.

Gewinn- und Verlust-Konto

	M
Vereinsgabe	4600.—
Gehalte und Gratifikationen	15540.50
Miete	14700.—
Allgemeine Unkosten	
Instandhaltung der Ausstellungsräume	M 1097.65
Heizung und Beleuchtung	2428.66
Drucksachen und Bureauaterial	1565.08
Zeitschriften und Vereinsbeiträge	318.75
Inserate und Reklame	882.54
Frachten und Arbeitslöhne	1986.77
Assekuranz-Prämien	1510.78
Reisespesen	288.20
Porto-Ausgaben	926.02
Diverse Ausgaben	734.22
Effekten-Konto: Kursverlust	11538.47
	624.—
	M 47002.97

Aktiva.

Bilanz ultimo

	M
Bank-Konto	
Guthaben bei Banken	20872.23
Kassa-Konto	
Barbestand	392.30
Effekten-Konto: Bestand:	
M 1050, 7 St. 3 ⁰ / ₁₀₀ Hamb. 50 Thaler-Lose	à M 174 = 1218.—
„ 3000, 3 ¹ / ₂ ⁰ / ₁₀₀ Hamb. Rente	85 ⁰ / ₁₀₀ = 2550.—
„ 10000, 5 ⁰ / ₁₀₀ Preussische Konsols	76 ⁰ / ₁₀₀ = 7600.—
„ 3000, 3 ¹ / ₂ ⁰ / ₁₀₀ Mecklbg.-Schwer.-Anleihe	85,60 ⁰ / ₁₀₀ = 2508.—
„ 5000, 4 ⁰ / ₁₀₀ Hamb. Hypothekenbk. Pfändbr.	92,50 ⁰ / ₁₀₀ = 4625.—
	18501.—
Inventar-Konto	1.—
Vortrags-Konto	
im voraus bezahlte Assekuranz-Prämien	532.—
Diverse Debitores	5171.80
	M 45470.33

Nachgesehen und mit den Büchern übereinstimmend befunden.
Hamburg, im Februar 1914.
gez. Friedr. Vorwerk. P. H. Nölting.

ultimo Dezember 1913

Kredit.

	M
Mitglieder-Beiträge	28291.—
Eintrittsgelder	1739.80
Provisionen	14322.85
Legat von Frau Beatriz Vernet Wwe. Test	250.—
Zinsen	1128.15
Kapital-Konto: Verlust	1271.19
	M 47002.97

Dezember 1913

Passiva.

	M
Mitglieder-Beiträge 1914	45.—
Diverse Kreditores	32865.95
Kapital-Konto	12561.38
	M 45470.33

gez.: Dr. Fr. Bendixen
Kassenführer.

Namenverzeichnis der Mitglieder des Kunstvereins in Hamburg im Jahre 1913

(Die mit einem * bezeichneten Mitglieder sind im Besitze von Familienkarten)

- | | |
|---|--|
| <ul style="list-style-type: none"> ° Herr Abegg, F. ° „ Abel, Apotheker, A. ° „ Abeles, Heinrich * „ v. Abercron, L. * „ Abraham, Richard „ Achilles, J. „ Adam, Dr. J. ° „ Adler, Gustav ° „ Adloff, Brauereidirektor, Otto „ Ahlers, Dr. Rud. „ Ahrens, Dr. A. E. „ Ahrens, Dr. Edmund Frl. Ahrens, M. Herr Ahrens, Dr. Otto ° Frau Ahrens, W. G. ° Herr Albanus, Dr. * „ Albers-Schönberg, A. H. „ Albrecht, Dr. Ernst * „ Albrecht, Syndikus Dr. Ernst ° „ Albrecht, Johann ° „ Albrecht, Dr. M. ° „ Alexander, Eduard ° „ Alexander, Jac. ° „ Alexander, John „ Allard, Prof. Dr. ° „ Alpers, Direktor L. ° Frau Alt, Philipp ° Herr Aly, Dr. Paul „ Ameis, Otto ° „ Ammermann, Wilhelm ° „ Amsinck, Arnold ° Frau Amsinck, L. E. Herr Amsinck, Johs., Schuback ° „ Amsinck, Werner, Th. ° „ Antoine-Feill, Dr. H. N. ° „ Arndt, Oscar | <ul style="list-style-type: none"> ° Herr Arning, Dr. Ed. ° Frau Arntz, Gustav Herr des Arts, Adolf ° „ des Arts, H. L. ° „ Assmann, Oscar ° „ Aufschläger, Generaldirektor Dr. G. ° „ Averdick, Rudolf W. ° „ Bach, Ernst ° „ Bachrach, Friedrich ° „ Bandli, Rud. „ Barsdorf, Richard ° „ Bartels, Notar Dr. Gustav ° „ Barth, Dr. E. W. „ v. Basedow, Oberstleutnant ° „ Bassermann, Direktor Rob. W. ° „ Bauer, M. ° „ Becker, Prof. Dr. C. H. „ Becker, Oberlandesgerichtsrat Dr., Gottfr. ° „ Behn, F. G. Rafael ° „ Behn, Dr. Joh. ° „ Behn, Paul „ Behr, Felix * „ Behrens, Generalkonsul E. L. Frau Behrens, Rich. ° Herr Behrens, Th. ° „ Behrmann, Konsul Direktor Henry Frau Beit, Dr. Ferd. Herr Beit, Ferd. „ Beit, Gustav ° „ Bellmann, Carl ° „ Bénard, V. ° „ Bendixen, Dr. Friedrich |
|---|--|

- | | |
|---|---|
| <ul style="list-style-type: none"> Herr Bendixen, Dr. Julius „ Bendixen, Rud. „ Beneke, Pastor Dr. H. F. ° „ Berckemeyer, Oswald ° „ Berckemeyer, R. E. ° „ Berendt, Ingenieur M. ° „ Berendt, Martin „ Berg, Hermann * „ v. Bergen, Landgerichtsdirektor Dr. Max * „ Berju, Siegfried * „ Berlin, Emil * „ Berner, Ingenieur Otto * „ Bernhardt, Otto „ Beselin, Hermann * „ Bethge, C. August „ Bichel, Direktor Dr. C. E. * Frau Bieber, Direktor Dr. August Frl. Bielenberg, M. Herr Bielenberg, W. E. * „ van Biema, Walter * „ Biernatzki, St. * „ Binder, Ad. * „ Birnbaum, G. H. * „ Birt, Ernst * „ Birtner, F. W. * „ Bitter, Dr. Wilhelm * „ Bleichröder, Dr. B. * „ Blohm, Alfred „ Blohm, Dr. G. Frau Blohm, G. H. * Herr Blohm, Hermann * Frau Blohm, L. F. * Herr Blohm, Otto * „ Blumenfeld, Bd. „ Blumenfeld, Otto * „ Bock, Alfred * „ Bock, Otto * „ Böcker, Georg Frl. Bohlen, Emma * Herr Bohlen, H. Edm. Frau Bohlen, I. F. Eduard * Herr Bohlen, Lothar „ Bohlen, Otto * Frau Böhme, H. D. Herr Bokelmann, C. F. W. | <ul style="list-style-type: none"> * Herr Boldemann, Herm. „ Bollenhagen, Emil Frau Bollenhagen, James, Wwe. * Herr Bolms, Otto Frau de Boor, Julie * Herr Booth, J. R. * „ Borst, Gustav * „ Borstelmann, Ernst * „ v. Bose, C. „ Botsch, Ernst * „ Botsch, G. L. „ Botsch, G. Th. Wilh. * Frau Bott, M. * Herr Bouncken, Rich. * „ Bourjau, Carlos G. * „ Bove, Ernst * „ Braband, Dr. C. „ Brach, Dr. Rud. Frau Brach, Rud. Wwe. ° Herr Brackenhoeft, Dr. Eduard * „ Brandis, Dr. G. T. * „ Brandis, Dr. J. „ Brandt, Senator Hugo * „ Brandt, L. W. * „ Brauer, Prof. Dr. „ Brauss, Herm. * „ Breckwoldt, Jürgen * „ Brekelbaum, C. A. Frau Brettschneider, Anna * Herr Brettschneider, H. P. E. * „ Breymann, W. H. * „ Brinckmann, Direktor Professor Dr. Justus * „ Brock, Gustav * Frau Brödermann, Stephanie, geb. Sloman * Herr Brodersen, Hofrat Theodor * „ Bromberg, B. M. * „ Bromberg, Carl „ Bromberg, Dr. Henry * „ Bromberg, Martin ° „ Bromberg, Martin * „ Broschek, Albert * Frau Brüchert, Julie Herr Brückmann, C. G. A. * „ Brückner, C. G. |
|---|---|

* Herr Brückner, Eduard
 „ Brünnner, P. Gustav
 * „ Bruns, Gerhard
 * „ Bruntsch, Dr. H.
 * „ de Bruycker, H.
 * „ Buchenberger, Direktor H. G.
 * „ Buchheister, Direktor Athos
 „ Backup, George
 * „ Budge, Henry
 * „ Bülau, F. C.
 * Frau Bülau, Dr. M.
 * Herr von Bülow, Königl. Preußisch.
 Gesandter, Kammerherr und
 Legationsrat H. A.,
 „ Bunzel, L. S.
 * Frau Burchard, A. E. W.
 * „ Burchard, Bürgermstr. Dr. J. H.
 Herr Burmeister, Konsul J. H. G.
 „ Busch, Carl
 * Frau Büsch, Elisabeth
 * Herr v. d. Busche, G.
 Fr. Busse, S
 Herr Büttner, Anton

Herr Caesar, Heinrich
 Fr. Calais, Elise
 * Frau Calais, Dr. Pierre
 * Herr Calais, Dr. H. Pierre
 * „ Calmon, Alfred
 „ Canel, R. R.
 „ Cappel, Friedrich
 * Frau Carr, Margarethe
 Herr Cellier, Alphonse
 * „ Classen, John
 * Frau Cohen, Carl
 * Herr Cohen, Dr. Gustav
 * „ Cohn, Carl
 Frau Cohnheim, Rich.
 * Herr Cohrs, Aug.
 * „ Colsman, Ed.
 * „ Commentz, Ernst J. F.
 * „ Conn, Ed. J.
 * „ Cordes, Herm.
 * „ Cordes, Rud. T.
 „ Cords, G. Julius

Herr Cornils, Hermann
 * Fr. Cramer, Molly
 * Herr Crasemann, Hans
 „ Crasemann, Landgerichtsdirektor, Dr. Paul
 * „ Crasemann, Rud.
 „ Dahlström, F. W. A.
 * „ Dall, Kommissionsrat Hans
 * „ Damert, Fr.
 * „ Dammeyer, C. Hermann
 * Frau Danzel, Landgerichtsdirektor Dr.
 * Herr Danziger, Albert
 „ Dehn, Dr. Otto
 „ Dehn, Dr. Rud.
 „ Deneke, Direktor, Dr. Th.
 Frau Deseniss, Otto
 Herr Deutschmann, Prof. Dr. R. H.
 „ Didié, H.
 „ Dieckhoff, Prof. Hans
 Frau Dieckmann, E. W.
 Herr Dieckmann, Hugo
 * „ Dieckmeyer, H.
 * Frau Diederichsen, Carl
 * Herr Diederichsen, Emil
 „ Diederichsen, Gustav
 „ Diehn, W.
 „ Dieckmann, J.
 „ Dille, Robert
 „ Direng, Hermann
 „ Dittler, Robert
 „ Döhlinger, Georg
 Frau Dollmann, Adolph
 * „ Dollmann, Generalkonsul Carl P.
 Herr Donner, E. O.
 * „ Donner, Konsul, F.
 „ Donner, R. H.
 „ Dorén, Gustav
 * „ Dreyer, Eduard
 Fr. Droege, Emma
 * Herr Duderstadt, Direktor, Fritz
 * „ von Duhn, Dr., Carl
 * „ Duhnkrack, H.
 * „ Dührkoop, R.
 * „ Duncker, Direktor, Arthur
 * „ Duncker, H. August

* Herr Duncker, Hans W.
 „ Dunkel, R.
 * „ During, Julius
 Fr. Dürkoop, Bertha
 * Herr Durlacher, Leopold
 „ Durlacher, Ludwig
 * „ Durrieu, Th.
 * Herr Ebert, Oscar, H.
 * „ Ecker, Direktor, Dr. O.
 * „ Eckhoff, John
 * „ Eddelbüttel, Louis
 * „ Edye, Alfred
 * „ Eggers, Friedrich
 Fr. Ehlers, Emilie
 * Herr Ehlers, E. W.
 * „ von Eicken, C. H.
 * „ von Eicken, Hans
 * „ Eiffe, Edmund
 * „ Eiffe, F. F.
 * „ Eilers, A.
 * „ Eising, Fr. Albert
 * „ Elbogen, Rudolf
 „ Elkan, Carl
 * „ Elkan, W. A.
 * „ Elkan, W.
 „ Elster, E.
 * „ Embden, Otto
 * „ Emden, Jakob
 * „ Engel, Landgerichtspräsident
 Dr. J.
 * „ Engel, Johannes
 „ Engelbrecht, Adolf
 * „ Engelbrecht, G.
 * „ Engler, Eugen
 * „ Enners, E. J.
 * „ Erb, C. H.
 Frau Erdmann, Marie
 * Herr Erdmann, G.
 * Frau Ernst, Auguste
 * Herr Ernst, Otto
 „ Ernst, Otto August
 „ Eschenburg, Konsul Gustav G.
 „ v. Ewald, Oscar
 „ Ewerth, Carl

Herr Fahr, Paul
 * „ Faulwasser, Julius
 * „ Feddersen, Gustav
 * „ Fera, Caesar
 * Frau Fera, Ferdinand
 * Herr Fester, Jules
 * „ Fett, C. G.
 „ Fett, Heinr. R.
 * Frau Fetterlein, F. C.
 „ Feuerbach, Emma
 Herr Fischer, Direktor Georg
 Frau Fischer, G. R.
 * Herr Fischer, W. E.
 * „ Fittge, Heinrich
 * „ Fliessbach, Andreas
 * „ Flügger, Eduard
 „ Focking, C.
 * „ Fonck, Ph.
 „ Först, August
 * „ Förster, Friedrich
 * „ Fraenkel, Professor Dr. Eugen
 * „ Framm, Eduard
 Frau Frank, Lissy
 * Herr Frenssen, Gustav
 „ Frese, C. F. H.
 * „ Fressel, Dr. J.
 * „ Fretwell, Ralph T.
 Frau Freund, A.
 Herr Freundt, Dr.
 * „ Friedburg, John
 * „ Friedburg, Martin E.
 * „ Friedburg, Victor L.
 * „ Friederichs, P. Adolph
 * „ Friederichsen, Dr. L.
 * „ Froede, Otto
 „ Froehlich, Wilhelm
 * „ Fürth, Bernard

* Herr Gabory, Notar E. Th.
 * „ Gaedechens, Oberlandesgerichtsrat, C. F.
 Fr. Gaedechens, Helene
 Herr Gafke, Emil
 * „ Galles, G.
 * „ Gätcke, Adolph

Herr Geertz, Henry
 " Gehrckens, sen. H. M.
 * " Gehrckens, jr. H. M.
 * " Geissler, Hermann
 * " Gerndt, H.
 * " Gerson, Georg
 * " Gerson, Direktor Hermann
 * " Gestefeld, C.
 * " Gestefeld, Dr.
 * " Gildemeister, Gustav
 " Gläser, J. H.
 Frau Gläser, Dr.
 Herr Gleim, C. O.
 Frau Gleisz, Therese
 Herr Glock, Ernst
 * " Glüenstein, Adolf
 * " Gobert, Dr. Ascan Klee-
 * " Gobert, Dr. Edm. Klee-
 * " Godeffroy, Alfred
 Frau Godeffroy, J. C.
 * " Godenrath, Herluf
 * " Goedelt, Generalkonsul G.
 * Herr Goerlich, Rudolf
 " Gohrbandt, Otto
 * " Goldschmidt, Eduard
 * " Goldschmidt, Julius
 * " Goldschmidt, Otto
 * " Goldschmidt, Samson
 * " Goldstein, M.
 * " Goldzieher, Dr. Albert
 Fril. Goos, Agathe
 * Herr Goos, Hermann
 * " Göpner, C.
 * " Gossler, Freiherr Cornelius von
 Berenberg-
 Frau Gossler, Baronin John v.
 Berenberg-
 * Herr Gossler, Senator John v.
 Berenberg-
 * " Gossler, J. H.
 * " Götz, Robert
 * " Goverts, Landgerichtsdirektor,
 Dr. Ernst
 " Grallert, Alfred
 Fril. v. Grawuloffsky
 * Herr Greayer, William

Herr Grell, G. Henry
 * " Grimm, A. A. H.
 * " Grimm, Senior D. E.
 * " Grimm, Dr. Walter
 Fril. Groenewold, E.
 Herr Grote, Carl Geo
 " Grote, F. W.
 " Grothmann, Richard
 * Frau Grove, Adolph
 * " Gruner, Landgerichtsdirektor
 Dr. Th. W.
 " Grünewald, A.
 * " Gültzow, Albert
 * Herr v. Gündell, Henry
 * " Gumprecht, Arnold
 * Frau Gumprecht, Heinr.
 * Herr Güssefeld, G. W.
 * " Gutmann, Alfred
 * " Gütschow, Dr. C.
 Herr Haack, Direktor Carl Fr.
 * " Haas, jr. Heinrich
 " Haase, H.
 * " Hachfeld, O. W.
 * " Hachmann, Rud.
 " Haenlein, H.
 * " Haerlin, F.
 " Hagan, Albert
 * " Hagedorn, Senatssekretär, Dr. A.
 " Hagedorn, Rud. E.
 " Hagelstein, Ernst
 * " Halben, Dr. Hermann
 * " Haller, Martin
 * " Hallgarten, Generalkonsul, Alb.
 * " Hallier, Dr. Ed.
 * " Hamberg, Ed.
 * " Hamberg, Hermann
 Frau Hamel, J. F.
 * Herr Hammer, Dr. Fritz
 * " Hansen, Julius
 * " Hansing, Ernst F.
 * " Hansing, L. F.
 * " Hansing, Otto, H.
 Frau Hanssen, Ad.
 * Herr Harder, R.

* Frau Hardy, Generalkonsul Dr.
 Rudolf
 * Herr Harling, Gustav
 * " Harms, Otto
 " Harnisch, Hugo L.
 " Hass, H. E. A.
 * " Hasselmann, Carl
 * " Hauer, Albert
 Frau Hauschildt, Johs.
 * Herr Hausen, F. A. A.
 * " Hausloh, Fr.
 " Hauswedell, L.
 * " Hauswedell, R.
 " Hecht, Adolf
 " Hecht, Jacob
 * " Heckscher, Dr. J.
 * " Heermann, Adolph
 * " Heicke, Direktor Carl
 * " Heidmann, Senator R. W.
 * " Heidtmann, H. Aug.
 * " Heilbuth, Berthold
 * " Heilbuth, Henry
 " v. Hein, H. F.
 " Heinemann, Dr. Karl
 " Heinrich, Georg
 * " Heinsen Ed.
 " Heinsen, N.
 * " Heintze, Direktor Wilh.
 * " Heitmann, Claus
 * " Heitmann, H. W.
 * Frau Held, Heinr.
 " Hellmann, S.
 * Herr Hempell, Richard
 * " Henckel, Albrecht
 * " Hendrich, Charles
 * " Henriques, William
 * " Herberg, Heinrich
 * " Herbst, Wilhelm
 * " Herholtz, Hermann
 * " Hering, Cuno
 " Hermsen, Dietrich
 * " HERNsheim, Konsul Eduard
 * Frau HERNsheim, Konsul Marie
 * " Herschel, Dr. W. A.
 * " Hertmann, John
 Herr Hertz, Ed. Adolph

Herr Hertz, Senator Dr. Gustav
 * " Hertz, Dr. R.
 * Frau Herwig, Richard
 * Herr Heß, Willy
 * " Hesse, Alfred
 * " Hesse, Georg
 * " Hets, Adolph
 * " Heyden, Dr. W.
 * " Heye, F.
 * " Heye, Geh. Kommerzienrat Th.
 * " Heyer, George
 * " Heyer, H. M. Rob.
 " Heylbut, Dr. Gust.
 * " Heymann, Alfred
 * " Heymann, Dr. Georg
 Frau Heymann, Justizrat
 * Herr Heyne, Fritz
 " Hildebrandt, Paul
 " Hintze, Pastor, F. W.
 * " Hintzpeter, Rat
 Fril. Hirsch, Johanna
 * Herr Hirsch, Santiago
 * " Höger, Architekt Fr.
 " Hogleve, Amtsrichter W.
 * " Hoffmann, Dr. G. J.
 * " Holle, Richard
 " Holste, C. M. W.
 * " v. Holten, Georg
 * " Holthusen, Senator Gottfried
 * " v. Holwede, Direktor A.
 * " Holz, Julius
 * " Horn, Friedr.
 * " Hosmann, Carl
 Frau v. Hosstrup, L.
 * Herr Hottenroth, Hans
 " Houben, Guido
 * " Hübbe, P. G.
 * " Hünecke, Alexander
 * Frau Hüniken, Julius
 * Herr Hüsing, Aug.
 " Hüttner, O.
 * " Hütz, Alexander

Herr Ihnen, B. E.
 * " Ingwersen, Ed.

* Herr v. Ising, Emil
Frl. Itzko, Bertha

* Herr Jacob, Architekt Alfr.
* „ Jacobsen, Dr. Hermann
* „ Janssen, Wilhelm
* „ Jantzen, J.
* „ Jaques, Eduard
* „ Jauch, Paul
* „ von Jenisch, Kaiserl. Gesandter
Freiherr Martin
* „ Jenssen, Wilhelm
* „ Jessurun, Leopold
* „ Jeve, Fritz
* „ Jöhler, Gustav
* „ Jonas, N. Otto
* „ Joost, Paul
* „ Jörn, Paul
* „ Jörss, Adolf
* „ Josephi, Carl
* „ Junghanns, R. P.
* „ Jürgens, R.
* „ Jürgensen, Hugo
* „ Jürgensen, Oskar
* „ Jürgensen, William
* „ Justus, Ernst H.
* „ Justus, J. W.

* „ Kaemmerer, Dr. A.
* „ Kaemmerer, G. H.
* „ Kaemmerer, Max
Frau Kaemp, R. H.
* Herr Kaftal, Severin
* „ Kähler, Ad. E.
* „ Kahler, Arnold
* „ v. Kalckreuth, Professor Graf
* „ Kalkmann, Ernst
* „ Kalkmann, Heinrich
Frau Kalkmann, Hermann
Herr Kalkmann, Max
* „ Kallmes jr., James
* „ Kallmes, Julius
* „ Kallmorgen, Georg
* „ Karlsberg, M.
* „ Kastens, Adolph

* Herr Katterfeld, Konsul
* „ Kauders, Hugo
* „ Kauffmann, Albert
* „ Kaumann, Albert
Frl. Kaumann, Helene
* Frau Kayser, Generalkonsul Alfred
Herr Keitel, Adolph
Frl. Keitel, Helene
* Herr Kellinghusen, Dr. C. G.,
* „ Kempinski, M.
* „ Kiesselbach, Dr. W.
* „ Kimmelstiel M.
* „ Kirchner, Nivard
* „ Kirsten, Hans
* „ Kirsten, Generalkonsul Robert
* „ Kleemann, Gustav
* „ Kleinschmidt, Dr. Herm.
* „ Klinkwort, Emil
* „ Klock, Direktor Christian
* Frau Klöpfer, Dora
Herr Knauer, Landgerichtsdirektor
Dr. H. G.
Frau Knauer, Thora
* Herr Knoll, Rudolf
* Frau Knoop, Emilie
* Herr Koberg, H.
* „ Köbke, C.
* Frau Koch, Adolph
* Herr Koch, Sophus
* „ Kochen, Franz
* „ Kochen, G. A.
* „ Kochen, Max W.
* „ Koehne, Ernst
* „ Kohfahl, R.
* „ Köhnik, Gustav
* Frau Königsberg, Dr. Leopold
Herr Königslieb, J. H.
* „ Koopmann J.
Frl. Köpke, Louise
* Herr Köster, Franz
* „ Korach, Dr. S. S.
* „ Koyemann, Johs.
* „ Koyemann, M.
* „ Koyemann, Dr. Rich.
Frau Kraefft, D.
* Herr Kraemer, A.

* Frl. Kraft, C.
* Herr Krauel, Direktor Otto
* „ Krause, F. W.
* „ Krauß, Dr. J.
* „ Kreglinger, A.
* „ Kretschmer, A. C.
* „ Kretschmer, Heinrich
* „ Krille, F.
* „ Krische, Karl
* „ Kröger, Herm.
* Frau Krogman, Dr. G. F. A.
* Herr Krogmann, Otto
* „ Krogmann, Rich. C.
* „ Krohn, F.
* Frau Krohnheimer, Adele
* Herr Krönke, Eduard
* „ Krönke, P.
* „ Krüder, L.
* „ Krüger, Alb. H. W.
Frau Kruse, E. Heinr.
Herr Kuchel, Max
* „ Kück, Generalkonsul, J. V.
* „ Kugelman, Ferd.
* „ Kuhlmann, Karl
Frau Kuhn, Gustav
* Herr Kümmell, Professor, Dr. Herm.
* „ Kämpel, Rechtsanwalt, Th.
* „ Künstlerverein in Hamburg
* „ Küpper, Leo
* „ Küstner, A.

* „ Lachmann, Julius
* „ Lafrenz, Jacob C.
* „ Lamont, Ino G.
* „ Lampert, Carl
* „ Lampert, Christian
* „ Landt, Ernst
* „ Landt, Paul
Frau Lange, H. N.
* „ Lange de la Camp, Margarethe
* Herr Langenberg, Heinr.
* „ Langhein, Walter
* „ Langschmidt, Carl
* Frl. Langschmidt, Ida
Frau Langschwadt, E.
Herr Lappenberg, Senator Dr. A.

* Herr Lappenberg, Dr. J. M. W.
* „ Laspe, Ad.
Frau Lassally, Ed.
* Herr Lassen, M.
* „ Latte, Gotthardt
Frau Lau, Oberlandesgerichtsrat Dr.
* Herr Laufer, Professor, Dr.
* „ Lazarus, Rudolph
* „ Lehmann, Rich.
* „ Leinau, F.
* „ Leipold, Professor Karl
* „ Leisewitz, W.
* „ Leitner, H.
* Frau Lenhart, Direktor Professor
Dr. Herm.
* Herr Lenz, Dr. E.
* „ Lettenbauer, Anton
* „ Levy, Alexander
* „ Levy, Alfred
* „ Lewandowsky, Abraham
* „ Lichtwark, Direktor Professor
Dr. Alfred
* „ Liebermann, Ernst
* „ Liebermann, Franz
* „ Liedemann, M.
* „ Lind, E. Oscar
* „ Lind, E. Th.
* „ Lindwedel, Ernst F.
* „ Lippert, Eduard
* „ Lippert, Dr. Ludwig J.
* „ Lippmann, Dr. Julius
* „ Löhmann, August
* „ Löhmann, Senatspräsident des
Oberlandesgerichts Dr. Rich.
* „ Lohmann, Wilhelm
* „ Loesener, Rob. E.
* „ Löwengard, Alfred
* Frl. Löwengard, Olga
* Herr Loewenstein, Amtsrichter Dr. E.
* „ Loewenstein, Simon
* „ Löwenthal, Richard
* „ Loewinberg, Louis
* „ Lubbe, Bauinspektor
* „ Lübsen, G.
* „ Lüdemann, Dr. Heinrich
* „ Lüders, Alb. Gust.

* Herr Lüders, A. Otto
 " Lüders, Peter
 " Ludewig, Sanitätsrat Dr.
 ° " Lühmann, Johs.
 " Lundt, W.
 " Lurie, Jaques
 ° " Lütgens, Henry
 ° " Lutteroth, Dr. A.
 Frau Lutteroth, Arthur
 ° Herr Lutteroth, Professor Ascan
 " Lutteroth, Landrichter Dr.
 Ascan W.
 ° " Luttrupp, E.
 ° Frau Luyken, Arnold
 ° Herr Lütz, Adolf

 ° " Maaß, Theodor
 ° " Mallet, Hermann
 " Mankiewicz, Felix E.
 " Mankiewicz, Dr. Otto Hanns
 ° " Mannhardt, Oberlandesgerichts-
 rat Dr. Wolf
 ° " Marcus, G.
 ° " Marißal, Ad.
 ° " Marr, Dr. Gustav
 ° Frau Martens, G. H.
 ° Herr Martin, Senatspräsident d. Ober-
 landesgerichts Dr. Rud.
 ° " Martin, Notar H. A.
 " Marx, Jacob
 ° " Mathies, Oscar
 ° " Matthaei, Fritz
 ° " Matthias, Heinr. F. L.
 ° " May, Anton
 " Mayr-Bertheau, Jul.
 ° " Mecklenburg, Paul
 " Meineke, Heinr.
 ° " Meisner, Robert
 ° " Meißner, Chas. F. L.
 " Meißner, Gustav
 " Meißner, Otto
 " Meister, Carl
 ° " Melamerson, Max
 ° " Melchior, Dr. Carl
 ° " v. Melle, Bürgermstr. Dr. Werner
 Frau Menzell, H.

° Herr v. Merck, Baron Carl
 ° " Merck, Carl
 ° " Merck, Ernest
 Frau Merck, Syndika
 ° Herr Messerschmidt, Oscar
 " Mestern, Gustav
 ° " Mestern, Dr. Hermann
 Frau Mestern, Rob., Wwe.
 Herr Metelmann, E. D. A.
 Frau Meyer, Andreas
 ° Herr Meyer, Carl
 " Meyer, Ed. L. Lorenz
 " Meyer, Ernst Otto
 ° Frau Meyer, H. C.
 ° Herr Meyer, Landrichter, Dr. Johannes
 " Meyer, Paul Max
 " Meyer, Willy A.
 " Meyer-Grammont, Roberto
 " Meyerhof, Moritz
 " Meyn, M. C.
 " Meyn, R. A.
 " Michaelsen, Gustav
 " Michaelsen, O.
 " Michahelles, Senator Alfred
 " Michahelles, Landrichter Dr. C. F.
 " Michahelles, Edgar
 " Michahelles, Wm.
 " Middeldorf, Willy
 " Mische, Alexander
 " Mische, Otto, G.
 ° Frau de Millas, S.
 ° Herr Mittelstrass, Dr. A.
 " Moll, Eduard G.
 Frau Moll, Hertha
 ° Herr Möller, Dr. Alfred
 " Möller, Franz August
 Frau Möller, J. H. Th.
 ° Herr Möller, J. N.
 " Moller, Dr. U. Ph.
 " Mönckeberg, Dr. Rud.
 " Morpurgo, Emilio
 " Morrison, C.
 " Muhle, Gustav
 " Müller, Dr. Alfred Th.
 FrL. Müller, Anna M.
 ° Herr Müller, Aug. W. F.

° Herr Müller, C. Rob.
 ° " Müller, Dr. Ed.
 ° " Müller, Eduard
 ° " Müller, Ernst
 " Müller, Konsul Gustav
 " Müller, F. F. W. L.
 " Müller, Herm. N.
 Frau Müller, Johanna
 ° Herr Müller, Johs. Herm.
 " Müller, J. Wilh.
 " Müller, Direktor L.
 ° " Müller, Otto A.
 ° Frau Münchmeyer, A.
 Herr Murken, Dr. Erich
 Frau Mutz, Hermann
 ° Herr Mutzenbecher, H. F. M.
 " Mutzenbecher, Rat Dr. Matthias

 ° Herr Nafzger, Dr. Friedr.
 " Neidlinger, G.
 " Nemann, Dr.
 " Neubauer, Aug.
 " Neuhaus, Adolf
 " Neuhäuser, A.
 " Neumann, Alfred
 " Neumann, C. G.
 " Neumann, Oberlandesgerichts-
 rat a. D. Dr.
 " Neve, Martin
 " Newman, Edmund
 " Newman, E. C.
 " Newman, Henry, P.
 " Niemeyer, Eduard
 " Niemeyer, Gotth.
 " Niemeyer, Dr. H.
 " Niemeyer, Dr. H. L.
 FrL. Nölting, Martha
 ° Herr Nölting, P. H.
 " Nonne, Prof. Dr. M.
 " Nordheim, Dr. M.
 " Nossack, Eugen
 " Nottebohm, Wilhelm

 Herr Oehrens, Dr. W.
 " Oesterley, Prof. C.
 Frau v. Oesterreich, C.

° Herr v. Oesterreich, Edmund
 ° " Oetling, Fr. W.
 " v. Ohlendorff, Freiherr, Heinrich
 ° " Oestmann, Heinr.
 Frau v. Oeynhaus, Gräfin S.
 Herr Oldach, Carl
 ° " Olshausen, Dr. Ad.
 " Oppenheim, Carl
 Frau Oppenheim, Emil
 ° Herr Oppenheimer, Dr. Paul
 " Oppenheimer, Dr. R. L.
 " Osenbrüg, B.
 " O'Swald, Alfred
 " O'Swald, Henry
 " O'Swald, Bürgermeister William
 " Othberg, Carl
 Frau Otte, W.
 ° Herr Ottens, Ferdinand

 ° Herr Pagenstecher, L.
 " Patow, Landrichter Dr.
 " Patow, Otto
 " Pauli, F.
 " Pauly, C. Aug.
 " Pauly, Otto
 " Pearson, E. Th.
 " Pels, Siegfried
 " Peppler, Dr. Wilhelm
 " Persiehl, H. O.
 " Petermann, R. G.
 " Peters, Direktor Jac. L.
 " Petersen, Alexander
 " Petersen, Dr. Carl
 " Petersen, Rud.
 " Pflüger, Dr. J.
 Frau v. Pflugk, Luise
 ° Herr Philippi, C. Martin
 " Philippi, Martin Alexander
 " Philippi, Rudolf
 " Philippi, W. A.
 " Pickenpack, Martin
 " Piening, J. F. O.
 ° Frau Pieper, Sofie
 ° Herr Piglhein, Robert
 " Pini, Carl
 " Pinnau, Karl

° Herr Plambeck, Th.
 ° " Plaß, Direktor F.
 ° " Plate, Dr. D.
 ° " Plate, Dr. Erich
 Frau v. Pohl, Freifrau Amanda
 ° Herr Pöhl, Max
 ° " Pohlmann, F. G. D.
 ° " Polano, Hermann
 Frau Pontoppidan, Erik
 ° Herr Pontoppidan, Oluf
 Frau Popert, Emma
 ° Herr Poppenhusen, F. A.
 ° " Porth, Hermann
 ° " v. Posern-Klett, C. Rud.
 ° " Possehl, Adolf
 ° " Poulson, John
 ° " Predöhl, Bürgermeister, Dr. Max
 ° " Prehm, Ad.
 ° " Prehm, G.
 ° " Pries, Heinrich
 ° " Prochownick, Dr. L.
 ° " Prohme, A. H.
 ° " Propfe, Hermann
 ° " Prosch, Dr. E.

 ° Herr Rabe, Joh. E.
 ° " Radel, G.
 ° " Raecke, Carl
 ° " Rapp, Dr. Gottfried
 ° " Rappolt, Franz
 ° " Rappolt, Paul
 ° " Rasimann, E. C.
 ° " Rathgen, Professor Dr. K.
 ° " Rathjen, John
 ° " Rauch, Oberbürgermeister Ed.
 Frau Rauers, P.
 ° Herr Rauert, Dr. Paul
 ° " Raydt, Th.
 ° " Rave, Adolf
 ° " Rebattu, Pastor, Dr. phil. Albert
 ° " Redding, August
 ° " Reepen, Georg
 ° " Reese, Max G.
 Frau v. Rège, L.
 Herr Regendanz, Dr.
 ° " Rehder, Julius

Herr Reher, Dr. L.
 ° " Reichardt, Max
 ° " Reiche, Physikus, Dr. F.
 ° " v. Reiche, Dr. H.
 ° " Reichert, Wilhelm
 ° " Reimers, Johs. W. F.
 ° " Reimers, Otto
 ° " Reincke, Hermann
 ° " Reincke, Paul
 Frau Reis, Adele
 ° Herr Remé, Notar Dr.
 ° " Repsold, Dr. J. A.
 ° " Repsold, Oscar, Ph.
 ° " Rettberg, Ernst Th.
 ° " Rettberg, G. Th.
 ° " Retzmann, C.
 ° " Richter, August, Fr.
 ° " Richter, Direktor, Florian, Franz
 ° " Richter, Rud.
 ° " v. Richthofen, Konsul Freiherr
 Heintr.
 ° Frau Rickmers, Peter
 ° Herr Rieck, Max
 ° " Riedemann, Kommerzienrat
 W. A. R.
 ° " Riensch, Hermann
 ° " Ringel, E. H.
 ° " Ringel, F. W.
 ° " Ritter, Dr. M.
 ° " Ritterbandt, Emil
 ° " Rittershausen, George
 ° " Rittmeister, John
 Frau Rittscher, Ernst Wwe
 ° Herr Ritz, Louis
 ° " Robertson, Henri
 Frau Robinow, Carl
 ° Herr Robinow, Hermann
 ° " Robinow, P. M.
 ° " Robinow, Dr. Richard
 ° " Robinow, Walter
 ° " Rodatz, Hermann
 ° " Rodewald, Hugo
 ° " Roeloffs, Syndikus Hugo
 ° " Roeper, C. E.
 ° " Roesel, Max
 ° " Röhlk Pastor K.

° Herr Roosen, Eduard
 Frl. Roosen, Emma
 ° Herr Roosen, G. Arthur
 ° " Roosen, Hans
 Frl. Roosen, Magda
 ° Herr Roscher, Senator Heinrich
 ° " Rose, Justizrat Eduard
 ° " Rose, Ernst
 ° Frau Rosenfeld, Louis
 ° Herr Rosenstern, Max
 ° " Rosenstern, Otto
 ° Frau Rost, Wilh.
 ° Herr Ruben, A.
 ° " Rühger, B. L. A.
 ° " Rümcker, A. O.
 ° " Rümcker, H. W.
 ° " Rumohr, Johannes
 ° " Rump, Ernst
 ° " Ruperti, Oscar
 ° " Russ, E.
 Frl. Ruths, Amélie

 ° Herr Sachse, Senator F. C. Paul
 ° " Saenger, Dr. Alfred
 ° " Salomon, Adolph
 Frau Salomon, Cäcilie
 ° Herr Samson, Dr. Hermann
 ° " Samson, Martin
 Frau Samuel, Siegfried
 ° Herr Samuel, Dr. Walter
 ° " Sanders, Eduard
 ° " Sanders, Hermann
 ° " Sanders, Ludwig
 ° " del Sar, Hans
 ° " Sass, Carl H.
 Frau Sauber, H.
 ° Herr Sauber, H. J. M.
 ° " Schaefer, Richard
 ° " Schaps, Oberlandesgerichts-
 rat Dr.
 ° " Scharf, C.
 ° " Schede, Curt
 ° " Schede, Max
 Frl. Scheffler, Marg.
 ° Herr Scheller, Emil
 ° " Schemmann, Amtsrichter Dr. E.

° Herr Schiele, Ernst
 ° Frau Schierholz Isabel Wwe.,
 Frl. Schiff, Jenny
 Herr Schimmelpfeng, Walter.
 ° " Schinckel, Max
 ° " Schlaffke, Zahnarzt
 ° " Schlesinger, Carl
 ° " Schlesinger, Gustav
 ° " Schliemann, Ernst
 ° " Schlomer, Sigmund
 ° " Schlubach, H. A.
 ° " Schlüter, Ad. J.
 ° " Schlüter, Dr. Eduard
 ° " Schlüter, Ferd. E.
 ° " Schmeisser, Dr. Otto
 ° " Schmersahl, Heinr. Wilh.
 ° " Schmid, Henry
 Frau Schmidt, Hermann
 Frl. Schmidt, Marie
 ° Frau Schmitt, Emeline
 Herr Schmitz, Direktor Dr. Hermann
 ° " Schnars, Carl Ernst
 Frl. Schneider, Anita
 Frau Schneider, G. A.
 ° " Schönfeld, Benedict
 ° Herr Schörmer, R.
 ° " Schott, Carl
 ° " Schramm, Ernst W.
 ° " Schramm, Senator Dr. Max
 ° " Schröder, Bruno
 ° " Schröder, Carl W.
 ° " v. Schröder, Johs.
 ° " Schröder, Wilhelm
 Frau Schroeter, L.
 Herr Schroeter, Martin
 ° " Schuld, N. H. P.
 ° " Schüler, Max
 ° " Schulze, W.
 ° " Schumacher, Baudirektor Prof.
 ° " Schumacher, Carl G. A.
 ° Frau Schütte, Dr. Anna, geb. Versmann
 ° Herr Schwarz, Adolph
 ° " Schwarz, Direktor F. A.
 ° " Schwarz, Gustav
 ° " Seckel, E. O.
 ° " Seckel, Wilhelm

* Herr Seelemann, Direktor Dr. Alex
 " Segalla, Dr. Julius
 Frau Seligman, Cl.
 * Herr Seligman, Emil
 " Seligmann, Dr.
 " Selzer, August
 Frau Seupke, Bertha
 * Herr Seyfferth, Ernst
 " Sick, Hofrat Oberarzt Dr. C.
 " Siebelist, Arthur
 " Sieben, F. C.
 " Siegert, Sibrand
 " Siemers, Edmund J. A.
 " Siemers, Dr. Kurt
 " Siemen, Gustav H.
 " Siemen, P.
 Frau Sierich, A.
 * Herr Sieveking, Physikus Dr. G. Herm.
 " Sieveking, Dr. W.
 " Sievers, Dr. Wilh.
 " Sieverts, Rud.
 " Sillem, Prof. D. Dr. C. H. W.
 " Simmonds, Prof. Dr. M.
 " Simms, Henry B.
 " Simon, George
 " Sohst, Heinrich
 " Solmitz, Ernst
 " Sommer, Gustav
 " Sonneborn, Direktor J.
 " Soth, C. H.
 " Sperber, Baudirektor
 " Spethmann, Theodor
 Frl. Sprecher, Elisabeth
 * Herr Sprecher, Oscar
 " Stäcker, Ludwig
 Frau Stammann, Bürgermeister Dr.
 * Herr Stammann, Dr. Alfred O.
 Frau Stammann, E.
 * Herr Staude, Dr. Carl
 " Staunau, Georg
 " Stavenhagen, F. H.
 " Steege, F. W.
 " Stegelmann, Chr. J. F.
 " Stegmann, Hermann
 " Steinboch, Eduard
 " Steinle, Ed.

Herr Stemann, Landgerichtsdirektor
 Dr.
 * " Sternad, Rudolf
 * Frau Sthamer, Dr. Bd.
 * Herr Sthamer, Senator Dr. Fr.
 " Sthamer, Dr. Richard
 " Stoltenberg-Lerche, Dr. A.
 " Stoltz, Kommerzienrat Hermann
 " Stork, Edgar
 " Storm, Paul
 " Strack, Senator Adolph
 " Strack, Hermann
 " Strantzen, Paul
 " Straskosky, Pastor Dr.
 " Stratmann, W. Th.
 " Strauss, Gustav
 " Strecker, Fr.
 " Strebel, Professor Dr. Herm.
 " Streit, Willy
 Frl. Streubel, M.
 * Herr Stück, Prof. Emil
 " Stucke, G.
 " Stucken, Fritz
 Frau Studt, H. W.
 * Herr Stürken, Alfred
 " Stuewer, Fr. Wm.
 " Suck, Alphonse
 " Sudeck, Dr. P.
 Frau Suhl, Martin
 * Herr Suhr, J. A.
 " v. Sydow, Notar Dr. Gustav
 Frau Sydow, J. V. Wwe.

 Herr Temme, H.
 " Tesdorpf, Amtsgerichtspräsident
 Dr. G.
 " Tesdorpf, Oscar L.
 " Tessmann, Carl
 " Thede, Emil
 " Thieck, Rudolph
 " Thiel, Direktor M.
 " Thiele, Paul
 " Thiemer, Otto
 " Thomsen, Carlo Z.
 " Thorning, Theodor
 " Thost, Dr. Arthur

Herr Tibor, Joseph
 * " Tiedemann, Dr.
 * " Tiedemann, Georg
 " Tietgens, Ad.
 " Tietgens, C. Hermann
 " Tillmann, Ludwig
 " Tobler, Ernesto
 " Tödten, Dr. Hermann
 " Traun, H. Otto
 Frau Trojan, Elisabeth
 * Herr Tropowitz, Dr. Oscar
 " Trübenbach, Otto

 * Herr Ullner, Carl
 Frau Ullrich, Oberlandesgerichtsrat
 Dr. W.
 Herr Upmann, Heinrich

 * Herr Vering, H.
 " Versmann, Arnold
 " Voelcker, Paul
 " Vogel, John
 Frl. Vogt, Philomena
 * Herr Vogtmann, G.
 " Voigt, Dr. Joh. Friedr.
 " Voigt, Hans
 " Volckens, Geh. Kommerzienrat
 Wm.
 " Völckers, Hermann
 " Völckers, Oscar
 " Vorwerk, Adolph
 " Vorwerk, Friedrich
 " Voss, Helmuth
 " Vosseler, Professor Dr. J.

 Herr Wagener, Hermann
 " Wagner, P.
 " Wahnschaff, Dr. Th.
 * Frau Wallenstein, L.
 Herr Walsoe, C. L.
 " Walter, R.
 " Walther, W. C.
 " Warburg, Professor Dr. Aby
 " Warburg, Aby S.
 " Warburg, Geh. Kommerzienrat
 Albert

Frau Warburg, Charlotte
 * Herr Warburg, Dr. Fritz M.
 Frau Warburg, John R.
 * Herr Warburg, Max
 " Warburg, Justizrat Dr. S.
 " Warncke, Arthur
 " Warnholtz, E. M.
 " Wasmuth, Vollrath
 " Weber, Albert
 Frau Weber, C. H. L.
 " Weber, Konsul Ed. F.
 * Herr Weber, G. Ed.
 " Weber, Georg
 " Weber, J. Henry
 " Wegener, Robert
 " Weil, Siegesmundo
 Frl. Weinkauff, Antonie
 * Herr Weiser, Leopold
 " Weishut, Gustav
 " Welzien, Wilh.
 " Wentzel, Ad. Emil
 " Wentzel, O. Ernst
 " Werckenthien, G.
 " Werner, Direktor B. A.
 Frau Werner, S.
 * Herr Wernthal, Leopold
 " Wertheim S.
 " Wesselhöft, Joh. jr.
 " Westendarp, Kommerzienrat
 * Frau Westendarp, W. [Max
 " v. Westenholz, Baronin
 Herr v. Westenholz, Freiherr Henry
 " Westerich, Eduard
 Frau Westerich, Eduard
 " Westphal, Gottfried
 " Westphal, H. A.
 " Westphal, Max
 " Westphal, O. Alfred
 " Westphal, Senator Otto E.
 " Wex, Dr. Hermann
 " Wichmann, Heinrich J.
 " Wichmann, Robert
 * Frl. Wichern, Antoine
 * Herr Wiechers, Henry
 " Wiek, J. C.
 " Wiesinger, L.

- " Wilckens, Dr. Max
- " Williger, C.
- " Willink, Henry
- Frau Willms, W.
- Herr Wilmer, Oscar
- " Winckelmann, F. H.
- " Winkelhagen, J.
- Herr Winterling, Georg
- " Witt, A. G.
- " Witt, John
- " Witt, Dr. Otto
- " Witte, C.
- " Witthoefft, F. H.
- " Wöhler, Alfred
- Frau Wölber, A. G.
- " Woermann, Ad.
- Frä. Woermann, Marie
- Herr Wolfers, Ed.

- Herr Wolffson, Dr. Albert
- " Wolfhagen, Direktor R.
- " Wolfson, Dr. med. Wilh.
- " Woltereck, Friedrich
- " Woortmann, J. D.
- " Wriedt, E. A.
- " Wulff, Landgerichtsdirektor
Dr. Ferd.
- " Wüst, Ernst
- Frä. Wuttke, E.
- Frau Zacharias, Oberlandesgerichts-
rat Dr. E.
- Herr Zarniko, Dr. Carl
- " Zennig, Rud.
- " Zerhusen, J.
- " Zinnow, Gustav
- " Zipperling, Direktor, J. G.
- Frau Zoder, C.

JAHRESBERICHT DES KUNSTVEREINS IN HAMBURG

1914

ANTON LETTENBAUER, HAMBURG

INHALT

Vereinsnachrichten	5
Ausstellungs-Übersicht.. . . .	11
Ausstellungs-Tabelle	16
Die Vereinsverlosung.. . . .	17
Die Abrechnung für 1914	18
Verzeichnis der Mitglieder	20

Vereinsnachrichten



Der Mitgliederbestand bezifferte sich im Laufe des Jahres 1914 wie folgt:

I. Persönliche Mitglieder

Am 1. Januar 1914	389
Neu eingetreten im Laufe des Jahres	18
	<u>407</u>
Ausgetreten, bezw. verstorben	34
Persönliche Mitgliedschaft in Familienmitgliedschaft umgewandelt	3
	<u>370</u>
Familienkarten in personelle umgewandelt	13
Stand am 31. Dezember 1914	383

II. Familien

Am 1. Januar 1914	853
Neu eingetreten im Laufe des Jahres	18
	<u>871</u>
Ausgetreten bezw. verstorben	58
Familienkarten in personelle umgewandelt	13
	<u>800</u>
Personelle Karten in Familienkarten umgewandelt	3
Stand am 31. Dezember 1914	803

Bis zum 1. Februar 1915 sind neu beigetreten 2 persönliche Mitglieder.

Im verflossenen Jahre haben wir in allmonatlichem Wechsel Ausstellungen, über die eine genauere Aufzählung diesem Bericht beigegeben ist, veranstaltet. Die Pause, die für die Dauer des Monats August vorgesehen war, wurde des Kriegsausbruchs wegen um zwei Wochen verlängert. Von Mitte Oktober bis Ende November haben wir dem Hamburger Künstlerverein unsere Räume für eine **Ausstellung von Werken hiesiger Künstler** zur Verfügung gestellt. Die Galerie Commeter tat das Gleiche. Die Jury wurde vom Künstlerverein gewählt. Die Besichtigung dieser Ausstellung stand Jedem frei. Als Höchstpreis für ein Gemälde war M. 400.— festgesetzt, für Graphik M. 100.—. Weiter war bestimmt, daß die Hälfte des erzielten Bruttobetrages in eine zu gründende Unterstützungskasse für hiesige bedürftige bildende Künstler fließen solle. Sowohl die Galerie Commeter wie auch wir verzichteten auf irgendwelchen Gewinn aus Einnahme und Verkauf. Der Kunstverein stellte für Ankäufe von Gemälden M. 5000.— zur Verfügung. Für diesen Betrag wurden vom Verein keine bestimmten Bilder erworben, sondern er brachte Gutscheine in verschiedener Höhe, deren Gesamtbetrag M. 5000.— ausmachte, unter seine Mitglieder zur Verlosung. Die Gewinner kauften sich dann aus dieser Ausstellung Bilder, deren Preise den gewonnenen Werten entsprachen, oder sie wählten höher angesetzte Werke und zahlten die Differenz drauf. Einzelne Mitglieder überwiesen den ganzen Betrag ihres Gewinnes der Unterstützungskasse. Die Kommission, die die Verwaltung dieser Kasse hat und die Verteilung der Gelder vornimmt, hat bis Ende Dezember ihre Sitzungen bei uns abgehalten. Der vom Kunstverein aus dieser Ausstellung erzielte Verkaufsumsatz betrug rund M. 10000.—

Mit Ablauf des Jahres 1914 mußten wir die von uns länger als 15 Jahre innegehabten Räume am Neuenwall verlassen, da das Haus und außer ihm noch weitere demselben Besitzer gehörende Gewese niedergelegt werden sollten, um einem großen Neubau Platz zu machen. Wir haben seitdem kein Ausstellungslokal; unsere Geschäftsräume befinden sich jetzt Adolphsplatz 6III.

Der Vorstand hat an den Senat die Bitte gerichtet, dem Kunstverein in dem Gebäude des Johanneums am Speersort geeignete Räume für Ausstellungs- und Vereinszwecke so lange zu überlassen, als diese Räume nicht für den Umbau zur Unterbringung der Kommerz- und Stadt-Bibliothek gebraucht werden, da andere für die Vereinszwecke geeignete Räume gegenwärtig nicht zu haben sind. Wenn der Senat dieser Bitte des Vorstandes entspricht, steht zu hoffen, daß der Verein kurz nach dem Verlassen der Räume im alten Johanneum in dem neuen Anbau der Kunsthalle seine Ausstellungen wird veranstalten können, da es in der Absicht von Senat und Bürgerschaft liegt, dem Kunstverein in diesem Neubau die Möglichkeit zu Ausstellungen zu gewähren.

Unsere längeren Verhandlungen mit der Gesellschaft, die die **Erbauung eines Kunstaussstellungsgebäudes** plant, sind einstweilen unterbrochen worden. Die Kunstaussstellungsgebäude-Gesellschaft mit beschränkter Haftung konnte den Platz, den sie für den geplanten Neubau beantragt hatte, noch nicht bewilligt erhalten. Es muß zunächst diese Platzfrage entschieden werden, ehe unsere Verhandlungen mit der genannten Gesellschaft weitergeführt werden können.

Der große Umwerter „Krieg“, der das, was vorher wichtig war, heut nebensächlich erscheinen läßt, der das ganze Interesse des Volkes für sich gefangen nimmt und alle Schritte im öffentlichen Tun bestimmt, hat auch unserer Arbeit inzwischen eine andere Richtung gegeben. Wir helfen jetzt mit, Denen, die für uns kämpften und leiden, die Genesungszeit in den Lazaretten zu verschönen, und wir sehen immer wieder, wie dieses Hilfswerk die Soldaten vom hoffnungsarmen Denken ablenkt und sie wirklich erfreut.

Bis jetzt werden von dem Ausschuß des Roten Kreuzes, dem wir unser Büro und Personal zur Verfügung gestellt haben, allwöchentlich **in 18 Lazaretten künstlerisch wertvolle Unterhaltungen vor den Verwundeten** veranstaltet, und die Wände der Krankenräume werden von uns mit Bildern geschmückt, die von dem Direktor der Kunsthalle zu diesem Zweck hergeliehen wurden.

Wie alles später nach beendetem Krieg werden wird, das weiß heut keiner und müßig ist es, sich jetzt schon eine bestimmte Marschroute festzusetzen. Das aber glauben wir bestimmt, daß das Verlangen nach Kunst künftig viel breitere Kreise erfassen wird und daß, wie in den ersten Jahrzehnten des vorigen Jahrhunderts, auch dann wieder die Kunstvereine berufen sein werden, neue Wege finden zu helfen und das

gesteigerte Verlangen nach Kunst in die rechten Bahnen zu lenken und so dem Volk und der Kunst zu dienen. Wir, die wir unsere große Zeit mit offenen Augen und Herzen miterleben, müssen jetzt darüber wachen, daß die gesponnenen Fäden nicht zerreißen und die Segnungen unserer langjährigen Friedensarbeit nicht verloren gehen, damit die Zeit des Krieges uns nicht wieder an den Anfang unseres Weges zurückstellt. Der Krieg hat eine vertiefende Kraft. Die wollen wir nützen.

Der Kreis unserer Mitglieder ist im letzten Jahre, wie zu erwarten war, kleiner geworden. Nicht nur die veränderte wirtschaftliche Lage, sondern auch der Tod hat seinen Anteil daran. Aus den Reihen des Ausschusses starben die Herren Senator **Heidmann** und **Dr. Bichel**. Dankbar gedenken wir ihrer, die jahrelang an der Entwicklung unseres Vereins tätigen Anteil nahmen.

An unsere Mitglieder aber richten wir die dringende Bitte, auch fernerhin zu uns zu halten, damit wir jetzt während des Krieges und nachher im Frieden mit ganzer Hingebung am Werke bleiben können.

Vorstand. Aus dem Vorstand hatten statutenmäßig im Jahre 1914 auszuscheiden die Herren: **Dr. Max Albrecht**, **Dr. Fr. Bendixen** und **Henry Budge**, welche nach § 25 Absatz 3 wieder wählbar waren.

Am 28. April 1914 wurden die Herren **Dr. Max Albrecht**, **Dr. Fr. Bendixen** und **Henry Budge** wiedergewählt.

Der Vorstand setzt sich nach der Geschäftsverteilung folgendermaßen zusammen:

Dr. Max Albrecht, I. Vorsitzender,
Landgerichtsdirektor **Dr. H. G. Knauer**, II. Vorsitzender,
Dr. Fr. Bendixen, Kassenführer,
Landrichter **Dr. R. Johannes Meyer**, Schriftführer,
Henry Budge,
R. P. Junghanns,
Max Kuchel,
Baudirektor **Professor Fritz Schumacher**,
Dr. Oscar Troplowitz.

Als Ersatzmänner für den Vorstand waren gewählt die Herren: **Arthur Siebelist**, Landgerichtsdirektor **Dr. Carl Stemann** und **Prof. Dr. Aby Warburg**.

Ausschuß: Nach § 17 der Statuten setzt sich der Ausschuß zusammen aus:

1. den vor dem 1. Januar 1864 mit dem Rechte lebenslänglicher Anteilnahme in die frühere Deliberationsversammlung des Kunstvereins eingetretenen Mitgliedern,

2. den Mitgliedern, welche dem Vorstande angehören, oder seit dem Jahre 1889 angehört haben,
3. 36 Personen, welche von der Generalversammlung aus der Zahl der Vereinsmitglieder gewählt werden und unter denen 4 Künstler sein müssen.

Die Wahlen der unter 3 aufgeführten Mitglieder des Ausschusses erfolgen durch die Generalversammlung nach Vorlage eines vom Vorstande unbeschadet der Wahlfreiheit aufzustellenden Wahlaufsatzes und zwar auf die Dauer von 4 Jahren. Alljährlich tritt der vierte Teil der unter 3 aufgeführten Mitglieder des Ausschusses aus, doch sind die Ausretenden sofort wieder wählbar.

Nach den am 31. März 1914 vorgenommenen Wahlen gehörten dem Ausschuß an:

1. auf Grund § 17, Nr. 1 der Statuten:
Herr Geh. Kommerzienrat **Heye**,
2. auf Grund § 17, Nr. 2 der Statuten:
die Herren: **Dr. Max Albrecht**, **Dr. Fr. Bendixen**, Senator **John v. Berenberg-Gossler**, **Henry Budge**, Landgerichtsdirektor **Dr. P. Crasemann**, **A. Glüenstein**, Senator **R. W. Heidmann**, **R. P. Junghanns**, Landgerichtsdirektor **Dr. H. G. Knauer**, **Max Kuchel**, **Prof. Ascan Lutteroth**, **Carl Meister**, Bürgermeister **Dr. W. v. Melle**, **Ed. Lorenz Meyer**, **Dr. R. Johannes Meyer**, **Aug. W. F. Müller**, Rat **Dr. Mußenbecher**, **P. H. Nölting**, **Dr. W. Oehrens**, **Prof. C. Oesterley**, **Julius Röhder**, Baudirektor **Prof. Fritz Schumacher**, Senator **Dr. Friedrich Sthamer**, **Dr. Oscar Troplowitz**, Landgerichtsdirektor **Dr. Wulff**.
3. auf Grund § 17, Nr. 3 der Statuten:
 - a) für die Zeit von 1911—1914:
Dr. G. Bartels, **Dr. Otto Dehn**, **Dr. Herm. Kleinschmidt**, **W. Leisewitz**, **Dr. Eduard Müller**, **Arthur Siebelist**, Physikus **Dr. G. Herm. Sieveking**, Landgerichtsdirektor **Dr. Carl Stemann**, **Gustav Zinnow**,
 - b) für die Zeit von 1912—1915:
Senator **Hugo Brandt**, **Rud. Crasemann**, **Otto H. Hansing**, **Ernst Kalkmann**, **Dr. Ludwig J. Lippert**, Präsident **Dr. R. Martin**, **Henry P. Newman**, Direktor **Dr. Herm. Schmitz**, **Robert Wichmann**,

c) für die Zeit von 1915—1916:

Dr. G. T. Brandis, Georg Otto Embden, Gustav Mestern,
Direktor Prof. Dr. G. Pauli, Paul M. Robinow, Edmund
J. A. Siemers, Henry B. Simms, Ed. Steinbach, Friedrich
Vorwerk,

d) für die Zeit von 1914—1917:

Theodor Behrens, Dr. ing. Chr. Bichel, Alfred Blohm, Arthur
Dunker, J. Faulwasser, Prof. Graf Leopold v. Kalkreuth,
Rud. Petersen, Prof. Dr. Aby Warburg, Senator Otto E.
Westphal.

4. Zu Rechnungsrevisoren wurden gewählt die Herren: P. H. Nölting
und Friedrich Vorwerk.

5. In die Kommission für die Verwaltung der Kunsthalle
waren delegiert die Herren Prof. Graf Leopold v. Kalkreuth und
Prof. Ascan Lutteroth.



AUSSTELLUNGS-ÜBERSICHT 1914

JANUAR

GEMALDE-KOLLEKTIONEN

Albert Hau Eisen (Jockgrim) 32,
Frau Elena Luksch-Makowska (Hamburg) 4, Carl Steffek† 67

EINZELWERKE

C. Blechen† 1

SCHWARZ-WEISS

Elena Luksch-Makowska (Hamburg) 10 Pastelle und 7 Zeichnungen
Heinrich Steinhagen (Hamburg) 20 Holzschnitte und 19 Radierungen

PLASTIK

Elena Luksch-Makowska (Hamburg) 2 Stein-, 1 Marmor- und 1 Gipsfigur

FEBRUAR

GEMALDE-KOLLEKTIONEN

Max Beckmann (Berlin) 36, Walter Geffcken (München) 15

EINZELWERKE

C. L. Jessen (Deezbüll) 1

SCHWARZ-WEISS

Julius Pascin (Berlin) 31 Zeichnungen
Alb. S. Thiemann (Heidelberg) 15 Zeichnungen

MARZ

GEMALDE-KOLLEKTIONEN

Fritz Ahlers-Hestermann (Hamburg) 6, Fritz Friedrichs (Hamburg) 5
Franz Nölken (Hamburg) 12, Otto Pieper (Hamburg) 22
Walther Rosam (Hamburg) 7, Friedrich Schaper (Hamburg) 25

SCHWARZ-WEISS

Ulrich Hübner (Berlin) 8 Zeichnungen
Friedrich Schaper (Hamburg) 22 Zeichnungen und 5 Steindrucke

APRIL

GEMALDE-KOLLEKTIONEN

Cuno Amiet (Oschwand) 15, Hans Brühlmann † 47
Ferdinand Hodler (Genf) 40

SCHWARZ-WEISS

Hans Brühlmann † 14 Zeichnungen
Ferdinand Hodler (Genf) 2 Aquarelle und 1 Mappe mit 40 Gravüren

MAI

GEMALDE-KOLLEKTIONEN

Paul Guigou † 9, A. Monticelli † 8
George Mosson (Berlin) 12

Südwestdeutsche Künstler:

Ugi Battenberg 2	Oskar Hagemann 2
E. v. Buchner 1	Georg Poppe 3
F. S. Cordy 10	Gustav Schraegle 6
Paul Dahlen 4	Alexander Soldenhoff 3
Otto Gräber 5	Hans Sprung 1
Arthur Grimm 4	Heinz Woelcke 4

EINZELWERKE

Leo Samberger (München) 1, A. Hüntten (Hamburg) 3

SCHWARZ-WEISS

Oswald Pohl (Magdeburg) 30 Zeichnungen,
Max Pretzfelder (Madrid) 12 Zeichnungen,
Alexander Soldenhoff † 1 Aquarell

PLASTIK

August Gaul (Berlin) 1 Bronze

JUNI

GEMALDE-KOLLEKTIONEN

A. Bitterling (Hamburg) 5, William Degouve de Nuncques (Belgien) 19
Adolf Erbslöh (München) 17, Emily Thorel (Hamburg) 4
Lesser Ury (Berlin) 17

SCHWARZ-WEISS

48 Zeichnungen verschiedener moderner Graphiker
Lesser Ury (Berlin) 1 Pastell und 12 Zeichnungen

JULI

GEMALDE-KOLLEKTIONEN

Emmi Frühling (München) 15, L. von Hofmann (Weimar) 19
Hugo Volkwarth (Hamburg) 16

EINZELBILDER

Hans Paap (Hamburg) 1

SCHWARZ-WEISS

L. von Hofmann (Weimar) 22 Aquarelle und 45 Zeichnungen
Hans Paap (Hamburg) 6 Aquarelle

15. SEPTEMBER — 15. OKTOBER

GEMALDE-KOLLEKTIONEN

Franz Bunke (Oberweimar) 17, August Deusser (Wiesbaden) 20
Ernst Eitner (Hummelsbüttel) 9

SCHWARZ-WEISS

August Deusser (Wiesbaden) 21 Zeichnungen
Otto Goetze (Berlin) 7 Radierungen
Otto Pankok (Mühlheim) 9 Zeichnungen

PLASTIK

Alphonse Ely (Hamburg) 1 Alabasterfigur
L. Hersener (Hamburg) 1 Majolikafigur
L. Kunstmann (Hamburg) 3 Holzfiguren und 1 Bronze
Arthur Storch (Hamburg) 2 Bronze und 11 Medaillen

18. OKTOBER — 30. NOVEMBER

Werke Hamburger Künstler

(Gemälde)

Fritz Ahlers-Hestermann 3	Paul Kayser 2
Alma del Banco 1	Fritz Kistenmacher 2
Anton Beck 1	Max Kuchel 1
Felix Behr 1	Walther Kunze 1
Ary Bergen 1	Elisabeth Ladendorf 1
Wilh. A. Blaurock-Bosau 1	Hans Leip 1
Oscar Bögel 1	Paul Lichtwark 3
Paul Bögemann 2	Emil Maetzel 1
Paul Bollmann 3	Wilhelm Mann 2
Guido Boy 2	Karl Otto Matthaei 1
Hermann Chrusecz 1	Aenderly Möller 1
Helene Cramer 1	E. K. Neumann 1
Molly Cramer 1	Franz Nölken 1
Wilhelm Eberhardt 1	Martha Nopitsch 1
Richard Eddelbüttel 1	Nelly Oesterreicher-Nordegg 2
Emil Henning Edens 2	John Philipp 1
Ewald Egg 2	Otto Pieper 1
Hugo Adolf Eggeling 2	Herm. Rieck 1
Julius von Ehren 3	Hugo Otto Riess 2
Wilhelm Eickhoff 1	Karl Rundspaden 1
Ernst Eitner 2	Amelie Ruths 1
Adolf Erhorn 1	Johanna Sauerwald-Magerfleisch 1
Josef Eschbach 1	Arthur Siebelist 3
Otto Fischer-Trachau 3	Emil Smidt 3
Fritz Flinte 1	Wilhelm Spethmann 1
Fritz Friedrichs 2	Reinhold Schaefer 1
Sophus Hansen 2	Friedrich Schaper 2
Hugo Friedrich Hartmann 3	Gustav Schernikau 3
Paul W. Henle 3	Walter Schimmelpfeng 2
Carl Hermannes 2	Gustav Schmid-Goertz 2
Hans Hinrichsen 1	Clara Schmidt-Goergens 1
Otto Illies 2	Max Schröter 1
Elisabeth Justus 1	Paul Schwemer 1

Heinrich Steinhagen 3
Paul Storm 2
Clara Telge 1
Emily Thorel 1
Johann Valett 1
Hans Vogel 1

Walter Voltmer 1
Walter Vormeng 1
Thekla Wallenstein 1
Max Werner 1
Gretchen Wohlwill 2
Rudolph Zeller 3

SCHWARZ-WEISS

Eduard Vallet† 16 Zeichnungen, Emil Zoir† 16 Zeichnungen

1.—24. DEZEMBER

GEMALDE-KOLLEKTIONEN

Maria Caspar-Filser (München) 18, Karl Hofer (Paris) 14
Th. Schindler (Mannheim) 22

EINZELWERKE

R. P. Junghanns (Hamburg) 1

SCHWARZ-WEISS

Th. Schindler (Mannheim) 13 Zeichnungen,
Karl Thylmann (Hamburg) 24 Zeichnungen

PLASTIK

Hermann Haller (Paris) 3 Steinfiguren

AUSSTELLUNGS-TABELLE

der im Jahre 1914 vorgeführten Kunstwerke:

Monat	Genölde	Pastelle und Aquarelle	Radierungen und Zeichnungen	Plastik
Januar	104	10	46	4
Februar	52	—	46	—
März	77	—	35	—
April	102	2	54	—
Mai	78	1	42	1
Juni	62	1	60	—
Juli	49	28	45	—
15. September bis 15. Oktober	46	—	37	19
18. Oktober bis 30. November	22	—	32	—
1. bis 24. Dezember	55	—	37	3
Zusammen	747	42	434	27

An Verkäufen einschließlich des Kunstgewerbes
sind zu verzeichnen: M 62 423.72

669 zahlende Besucher der ständigen Ausstellung
brachten eine Einnahme von M 542.90
Für Beamtenkarten „ 250.—
M 792.90

Ergebnis

der unter Leitung des Herrn Notars Dr. Adolf Remé
am 15. Oktober 1914 stattgehabten

VERLOSUNG.

Höhe des Preises	Gewinnnummer	Gewinner	Höhe des Preises	Gewinnnummer	Gewinner
M.			M.		
400	1009	Aug. Hüsing	100	579	Frau A. E. W. Burchard
400	691	Kommissionsrat Hans Dall	100	996	Senator Gottfr. Holthusen
400	588	Eduard Brückner	100	1430	Dr. Ad. Olshausen
300	1551	Ernst Th. Rettberg	100	1351	J. N. Möller
300	1825	Theodor Thorning	50	1101	Nivard Kirchner
300	155	R. P. Junghanns	50	851	Otto Goldschmidt
300	507	Alfred Bock	50	1555	C. Reizmann
300	776	Ralph T. Fretwell	50	35	Frau Anna Brettschneider
200	1125	G. A. Kochen	50	1751	Carl Ernst Schnars
200	1927	Senator O. E. Westphal	50	21	Fräulein M. Bielenberg
200	901	L. F. Hansing	50	1127	Ernst Koehne
200	653	Rud. T. Cordes	50	847	William Greayer
200	127	Dr. Karl Heinemann	50	208	Professor Dr. H. Lohmann
200	365	S. Wertheim	50	19	Herm. Beselin
100	1928	Heinr. J. Wichmann			
100	1316	Moritz Meyerhof			

Debet.

Gewinn- und Verlust-Konto

	M
Verlosung	5000.—
Gehalte und Gratifikationen	14826.66
Miete	14700.—
Allgemeine Unkosten:	
Instandhaltung der Ausstellungsräume	M 895.87
Heizung und Beleuchtung	1768.87
Drucksachen und Büromaterial	1093.45
Zeitschriften und Vereinsbeiträge	177.20
Inserate und Reklame	890.33
Frachten und Arbeitslöhne	1170.03
Assekuranz-Prämien	1006.—
Reisespesen	346.50
Porto-Ausgaben	749.43
Diverse Ausgaben	667.08
Effekten-Konto: Kursverlust	511.—
	8784.78
	M 43622.44

Aktiva.

Bilanz ultimo

	M
Bank-Konto:	
Guthaben bei Banken	3834.29
Kassa-Konto:	
Barbestand	15.67
Effekten-Konto: Bestand:	
M 750.—, 5 St. 3% Hamb. 50 Thaler-Lose à M 174.— = M 870.—	
3000.—, 3½% Hamburger Rente	83% = 2490.—
10000.—, 3% Preussische Konsols	73% = 7300.—
3000.—, 3½% Mecklb.-Schwer. Anleihe	84% = 2520.—
5000.—, 4% Hamb. Hypothekenbk. Pfandbr... ..	93% = 4650.—
	17830.—
Inventar-Konto	1.—
Diverse Debitores	523.50
	M 22204.46

Nachgesehen und mit den Büchern übereinstimmend gefunden.
HAMBURG, im März 1915.

gez. Friedr. Vorwerk P. H. Nölting

ultimo Dezember 1914

Kredit.

	M
Mitglieder-Beiträge	26822.—
Eintrittsgelder	792.90
Provisionen	7710.52
Legat von Frau Beatriz Vernet Wwe. Testament	250.—
Zinsen	1128.10
Vertragsmässige Entschädigung für vorzeitige Beendigung des Mietvertrags	5000.—
Kapital-Konto: Verlust	1918.92
	M 43622.44

Dezember 1914

Passiva.

	M
Mitglieder-Beiträge 1915	68.—
Diverse Kreditores	11494.—
Kapital-Konto	10642.46
	M 22204.46

gez. Dr. Fr. Bendixen
Kassenführer.

Namenverzeichnis der Mitglieder
des Kunstvereins in Hamburg
im Jahre 1914

(Die mit einem * bezeichneten Mitglieder sind im Besitze von Familienkarten)

- | | |
|---|--|
| <ul style="list-style-type: none"> * Herr Abegg, F. * › Abel, Apotheker, A. * › Abeles, Heinrich * › v. Abercron, L. * › Abraham, Richard › Achilles, J. › Adam, Dr. J. * › Adloff, Brauereidirektor, Otto › Ahlers, Dr. Rud. › Ahrens, Dr. Edmund Frl. Ahrens, M. Herr Ahrens, Dr. Otto * Frau Ahrens, W. G. * Herr Albanus, Dr. › Albrecht, Dr. Ernst * › Albrecht, Johann * › Albrecht, Dr. Max * › Alexander, Eduard * › Alexander, Jac. * › Alexander, John › Allard, Professor Dr. * › Alpers, Direktor L. * Frau Alt, Philipp * Herr Aly, Dr. Paul › Ameis, Otto * › Ammermann, Wilhelm * › Amsinck, Arnold * Frau Amsinck, L. E. Herr Amsinck, Johs., Schuback * › Amsinck, Werner Th. * › Antoine-Feill, Dr. H. N. * › Arndt, Oscar * › Arning, Professor Dr. Ed. * Frau Arntz, Gustav Herr des Arts, Adolf * › Assmann, Oscar | <ul style="list-style-type: none"> * Herr Aufschläger, Geheimrat, General-
direktor, Dr. G. * › Averdick, Rudolf W. * › Bach, Ernst * › Bachrach, Friedrich * › Bandli, Rud. › Barsdorf, Richard * › Bartels, Notar Dr. Gustav * › Barth, Dr. E. W. › v. Basedow, Oberstleutnant * › Bassermann, Direktor Rob. W. * › Bauer, M. › Becker, Oberlandesgerichtsrat
Dr. Gottfried * › Behn, F. G. Rafael * › Behn, Dr. Joh. * › Behn, Paul * › Behrens, Generalkonsul E. L. Frau Behrens, Rich. * Herr Behrens, Th. Frau Beil, Dr. Ferd. Herr Beil, Ferd. › Beil, Gustav * › Bellmann, Carl * › Bénard, V. * › Bendixen, Dr. Friedrich › Bendixen, Dr. Julius › Bendixen, Rud. * › Bene, Fr. › Beneke, Pastor Dr. H. F. * › Berckemeyer, Oswald * › Berckemeyer, R. E. * › Berendt, Ingenieur M. * › Berendt, Martin › Berg, Hermann * › v. Bergen, Landgerichtsdirektor Dr. Max |
|---|--|

- | | |
|---|---|
| <ul style="list-style-type: none"> * Herr Berju, Siegfried * › Berlin, Emil * › Berner, Ingenieur Otto * › Bernhardt, Otto › Beselin, Herman * › Bethge, C. August › Bichel, Direktor Dr. C. E. Frau Bieber, Direktor Dr. August Frl. Bielenberg, M. Herr Bielenberg, W. E. * › van Biema, Walter * › Biernatzki, St. * › Binder, Ad. * › Birnbaum, G. H. * › Birt, Ernst * › Birtner, F. W. * › Bitter, Dr. Wilhelm * › Bleichröder, Dr. B. * › Blohm, Alfred › Blohm, Dr. G. * › Blohm, Hermann * Frau Blohm, L. F. * Herr Blohm, Otto * › Blumenfeld, Bd. › Blumenfeld, Otto * › Bock, Alfred * › Bock, Otto * › Böcker, Georg Frl. Bohlen, Emma * Herr Bohlen, H. Edm. Frau Bohlen, J. F. Eduard * Herr Bohlen, Lothar * Frau Böhme, H. D. Herr Bokelmann, C. F. W. * › Boldemann, Herm. › Bollenhagen, Emil Frau Bollenhagen, James, Wwe. * Herr Bolms, Otto Frau de Boor, Julie * Herr Booth, J. R. * › Borst, Gustav * › Borstelmann, Ernst * › v. Bose, C. › Botsch, Ernst * › Botsch, G. L. › Botsch, G. Th. Wilh. | <ul style="list-style-type: none"> * Frau Boff, M. * Herr Bouncken, Rich. * › Bourjau, Carlos G. * › Bove, Ernst * Frau Braband, Dr. C. Herr Brach, Dr. Rud. Frau Brach, Rud., Wwe. * Herr Brandis, Dr. G. T. * › Brandis, Dr. J. › Brandt, Senator Hugo * › Brandt, L. W. * › Brauer, Professor Dr. › Brauss, Herm. * › Bredowoldt, Jürgen * › Brekelbaum, C. A. Frau Brettschneider, Anna * Herr Brettschneider, H. P. E. * › Breymann, W. H. * › Brindmann, Direktor Professor
Dr. Justus * › Brock, Gustav * Frau Brödermann, Stephanie, geb. Sloman * Herr Brodersen, Hofrat Theodor * › Bromberg, B. M. * › Bromberg, Carl › Bromberg, Dr. Henry * › Bromberg, Martin * › Broschek, Albert * Frau Brücherl, Julie Herr Brückmann, C. G. A. * › Brückner, C. G. * › Brückner, Eduard Frau Brundow, A. Herr Brünner, P. Gustav * › Bruns, Gerhard * › Bruntsch, Dr. H. * › de Bruycker, H. * › Buchenberger, Direktor H. G. * › Buchheister, Direktor Athos › Buckup, George * › Budge, Henry * › Bülow, F. C. * Frau Bülow, Dr. M. * Herr von Bülow, Königlich Preussischer
Gesandter, Kammerherr und
Legationsrat, H. A. |
|---|---|

- * Frau Burchard, A. E. W.
- * > Burchard, Bürgermeister Dr. J. H.
- Herr Busch, Carl
- Frau Büsch, Elisabeth
- * Herr v. d. Busche, G.
- Frl. Busse, S.
- Herr Büttner, Anton

- > Caesar, Heinrich
- Frl. Colois, Elise
- * Frau Colois, Dr. Pierre
- * Herr Colois, Dr. Pierre H.
- * > Calmon, Alfred
- > Canel, R. R.
- > Cappel, Friedrich
- * Frau Carr, Margarethe
- Herr Cellier, Alphonse
- * Frau Cohen, Carl
- * Herr Cohen, Dr. Gustav
- * > Cohn, Carl
- Frau Cohnheim, Rich.
- * Herr Commentz, Ernst J. F.
- * > Conn, Ed. J.
- * > Cordes, Herm.
- * > Cordes, Rud. T.
- > Cords, G. Julius
- * Frl. Cramer, Molly
- * Herr Crasemann, Hans
- * > Crasemann, Landgerichtsdirektor
Dr. Paul
- * > Crasemann, Rud.

- > Dahlström, F. W. A.
- * > Dall, Kommissionsrat Hans
- * > Dammeyer, C. Hermann
- * Frau Danzel, Landgerichtsdirektor Dr.
- * Herr Danziger, Albert
- * > Dehn, Dr. Otto
- > Dehn, Dr. Rud.
- * > Deneke, Direktor Professor Dr. Th.
- Frau Deseniss, Otto
- Herr Deutschmann, Professor Dr. R. H.
- > Didic, H.
- > Diedhoff, Professor Hans
- Frau Diedmann, E. W.

- * Herr Diedmeyer, H.
- * Frau Diederichsen, Carl
- * Herr Diederichsen, Emil
- > Diederichsen, Gustav
- > Diehn, W.
- > Diekmann, J.
- * > Dille, Robert
- > Direng, Hermann
- * > Dittler, Robert
- * > Döhlinger, Georg
- Frau Dollmann, Adolph
- * > Dollmann, Generalkonsul Carl P.
- Herr Donner, E. O.
- * > Donner, Konsul F.
- > Donner, R. H.
- > Dorén, Gustav
- * > Dreyer, Eduard
- * > Duderstadt, Direktor Fritz
- * > v. Duhn, Dr. Carl
- * > Dührkoop, R.
- * > Dunder, Direktor Arthur
- * > Dunder, H. August
- * > Dunder, Hans W.
- * > Dunkel, R.
- > During, Julius
- Frl. Dürkoop, Bertha
- * Herr Durlacher, Leopold
- > Durlacher, Ludwig
- * > Durrieu, Th.

- > Ebert, Oscar H.
- * > Ecker, Direktor Dr. O.
- * > Edkhoff, John
- * > Eddelbüttel, Louis
- * > Edye, Alfred
- * > Eggers, Friedrich
- Frl. Ehlers, Emilie
- * Herr Ehlers, E. W.
- * > v. Eicken, C. H.
- * > v. Eicken, Hans
- * > Eiffe, Edmund
- * > Eiffe, F. F.
- * > Eilers, A.
- * > Eising, Ingenieur, Fr. Albert
- * > Ellbogen, Rudolf
- > Elkan, Carl

- * Herr Elkan W.
- * > Elkan W. A.
- > Elster E.
- * > Embden, Georg Otto
- > Emden, Jacob
- * > Engel, Landgerichtspräsident Dr. J.
- * > Engel, Johannes
- > Engelbrecht, Adolf
- * > Engelbrecht G.
- * > Engler, Eugen
- * > Erb, C. H.
- * Herr Erdmann, G.
- Frau Erdmann, Marie
- * > Ernst, Auguste
- * Herr Ernst, Otto
- > Ernst, Otto August
- > Ewerth, Carl

- > Fahr, Paul
- * > Faulwasser, Julius
- * > Feddersen, Gustav
- * > Fera, Caesar
- * Frau Fera, Ferdinand
- * Herr Fester, Jules
- * > Fett, C. G.
- > Fett, Heinr. R.
- * Frau Fetterlein, F. C.
- > Feuerbach, Emma
- Herr Fischer, Direktor Georg
- * Frau Fischer, G. R.
- * Herr Fittige, Heinrich
- * > Fließbach, Max
- * > Flügger, Eduard
- * > Fonck, Ph.
- > Först, August
- * > Förster, Friedrich
- * > Fraenkel, Professor Dr. Eugen
- * > Framm, Eduard
- Frau Frank, Lissy
- * Herr Frenssen, Gustav
- > Frese, C. F. H.
- * > Fressel, Dr. J.
- * > Fretwell, Ralph T.
- Frau Freund, A.
- Herr Freundt, Dr.
- * > Friedburg, John

- * Herr Friedburg, Martin E.
- * > Friedburg, Victor L.
- * > Friederichs, P. Adolph
- * > Friederichsen, Dr. L.
- * > Froede, Otto
- > Froehlich, Wilhelm

- > Gabory, Notar E. Th.
- * > Goedeckens, Oberlandesgerichtsrat C.F.
- Frl. Goedeckens, Helene
- Herr Gafke, Emil
- * > Galles, G.
- * > Gätcke, Adolph
- > Geertz, Henry
- > Gehrckens sen., H. M.
- * > Gehrckens jun., H. M.
- * > Geissler, Hermann
- * > Gerndt, H.
- * > Gerson, Georg
- > Gerson, Direktor Hermann
- * > Gestefeld, C.
- * > Gestefeld, Dr.
- * > Gildemeister, Gustav
- > Gläser, J. H.
- Frau Gläser, Dr.
- Herr Gleim, C. O.
- Frau Gleisz, Therese
- Herr Glock, Ernst
- * > Glüenstein, Adolf
- * > Gobert, Dr. Ascan Klee-
- * > Gobert, Dr. Edm. Klee-
- * > Godeffroy, Alfred
- Frau Godeffroy, J. C.
- * Herr Godenrath, Herluf
- * > Goedelt, Generalkonsul G.
- * > Goerlich, Rudolf
- > Gohrbandt, Otto
- * > Goldschmidt, Eduard
- * > Goldschmidt, Julius
- * > Goldschmidt, Otto
- * > Goldschmidt, Samson
- * > Goldstein, M.
- > Goldzieher, Dr. Albert
- Frl. Goos, Agathe
- * Herr Goos, Hermann
- * > Göpner, C.

- * Herr Gossler, Freiherr Cornelius
v. Berenberg-
- Frau Gossler, Baronin John v. Berenberg-
- * Herr Gossler, Senator John v. Berenberg-
- * > Gossler, J. H.
- * > Götz, Robert
- * > Goverts, Landgerichtsdirektor Dr. Ernst
- > Grallert, Alfred
- Frl. v. Grawuloffsky
- * Herr Greayer, William
- > Grell, G. Henry
- * > Grimm, A. A. H.
- * > Grimm, Senior D. E.
- * > Grimm, Dr. Walter
- Frl. Groenewold, E.
- Herr Grote, Carl Geo
- > Grote, F. W.
- > Grothmann, Richard
- * Frau Grove, Adolph
- * > Gruner, Landgerichtsdirektor
Dr. Th. W.
- > Grünwald, A.
- * > Gültzow, Albert
- * Herr Gumprecht, Arnold
- * Frau Gumprecht, Heinr.
- * Herr v. Gündell, Henry
- * > Güssefeld, G. W.
- > Haack, Direktor Carl Fr.
- * > Haas jun., Heinrich
- > Haase, H.
- * > Hachfeld, O. W.
- * > Hachmann, Rud.
- > Haenlein, H.
- * > Haerlin, F.
- > Hagen, Albert
- * > Hagedorn, Senatssekretär, Dr. A.
- > Hagedorn, Rud. E.
- > Hagelstein, Ernst
- * > Halben, Dr. Hermann
- * > Haller, Martin
- * > Hallgarten, Generalkonsul Alb.
- * > Hallier, Dr. Ed.
- * > Hamberg, Ed.
- Frau Hamel, J. F.
- * Herr Hammer, Dr. Fritz

- * Herr Hansen, Julius
- * > Hansing, L. F.
- * > Hansing, Otto H.
- Frau Hanssen, Ad.
- * Herr Harder, R.
- * Frau Hardy, Generalkonsul Dr. Rudolf
- * Herr Harms, Otto
- > Harnisch, Hugo L.
- * > Hass, H. E. A.
- * > Hasselmann, Carl
- * > Hauer, Albert
- Frau Houschildt, Johs.
- * Herr Hausen, F. A. A.
- * > Hausloh, Fr.
- > Hauswedell, L.
- * > Hauswedell, R.
- > Hecht, Adolf
- > Hecht, Jacob
- * > Hedscher, Dr. J.
- * > Heermann, Adolph
- * > Heide, Direktor Carl
- * Frau Heidmann, Senator R. W.
- * Herr Heidmann, H. Aug.
- * > Heilbuth, Henry
- > v. Hein, H. F.
- > Heinemann, Dr. Karl
- > Heinrich, Georg
- * > Heinsen, Ed.
- * > Heinszen, N.
- * > Heitmann, Claus
- * > Heitmann, H. W.
- * Frau Held, Heinr.
- > Hellmann, S.
- * Herr Hempell, Richard
- * > Hendel, Albrecht
- * > Hendrich, Charles
- * > Henriques, William
- * > Herberg, Heinrich
- * > Herbst, Wilhelm
- * > Herholtz, Hermann
- * > Hering, Cuno
- > Hermsen, Diedrich
- * > Hershheim, Konsul Eduard
- * Frau Hershheim, Marie
- * > Herschel, Dr. W. A.
- * > Hertmann, John

- Herr Hertz, Ed. Adolph
- > Hertz, Senator Dr. Gustav
- * > Hertz, Dr. R.
- * > Hertz, Dr. W. G.
- Frau Herwig, Rich. Wwe.
- * Herr Hess, Willy
- * > Hesse, Alfred
- * > Hesse, Georg
- * > Hets, Adolph
- * > Heyden, Dr. W.
- * > Heye, F.
- * > Heye, Geh. Kommerzienrat Th.
- * > Heyer, George
- * > Heyer, H. M. Rob.
- > Heylbut, Dr. Gustav
- * > Heymann, Alfred
- * > Heymann, Dr. Georg
- Frau Heymann, Justizrat
- * Herr Heyne, Fritz
- > Hildebrandt, Paul
- > Hinrichs, Dr. W.
- > Hintze, Pastor F. W.
- > Hintze, Theodor
- * > Hintzpete, Raf
- Frl. Hirsch, Johanna
- * Herr Höger, Architekt Fr.
- > Hogreve, Amtsrichter W.
- * > Hoffmann, Dr. G. J.
- * > Holle, Richard
- * > v. Holten, Georg
- * > Holthusen, Senator Gottfried
- * > v. Holwede, Direktor A.
- * > Horn, Friedr.
- * > Hosmann, Carl
- Frau v. Hosstrup, L.
- * Herr Hottenroth, Hans
- > Houben, Guido
- * > Hübbe, P. G.
- * > Hudtwalcker, H. C.
- * Frau Hüniken, Julius
- * Herr Hüsing, August
- > Hüttner, O.
- * > Hütz, Alexander
- > Innen, B. E.
- > Illies, Otto

- Herr Ingwersen, Ed.
- * Frau v. Ising, Sophie Wwe.
- Frl. Itzko, Bertha
- * Herr Jacob, Architekt Alfred
- * > Jacobsen, Dr. Fr.
- * > Jacobsen, Dr. Hermann
- * > Janssen, Wilhelm
- * > Jantzen, J.
- * > Jauth, Paul
- > von Jenisch, Martin, Freiherr
Kaiserl. Gesandter
- * > Jenssen, Wilhelm
- * > Jessurun, Leopold
- * > Jeve, Fritz
- * > Jöhler, Gustav
- * > Jonas, N. Otto
- * > Joost, Paul
- * > Jörn, Paul
- * > Jörss, Adolph
- * > Josephi, Carl
- > Junghanns, R. P.
- * > Jürgensen, Hugo
- > Jürgensen, Oskar
- > Jürgensen, William
- * > Justus, Ernst H.
- * > Justus, J. W.
- > Koemmerer, Dr. A.
- * > Koemmerer, G. H.
- Frau Kaemp, R. H.
- * Herr Kaffal, Severin
- * > Kähler, Ad. E.
- * > Kähler, Arnold
- * > v. Kaldreuth, Professor Graf Leopold
- * > Kalkmann, Ernst
- > Kalkmann, Heinrich
- Frau Kalkmann, Hermann
- Herr Kalkmann, Max
- * > Kallmes jun., James
- > Kallmes, Julius
- * > Kallmorgen, Georg
- * > Karlsberg, M.
- * > Katterfeld, Konsul
- * > Kauders, Hugo
- * > Kauffmann, Albert

- * Herr Kaumann, Albert
- Frl. Kaumann, Helene
- * Frau Kayser, Generalkonsul Alfred
- Herr Keitel, Adolph
- Frl. Keitel, Helene
- * Herr Kellinghusen, Dr. C. G.
- * > Kempinski, M.
- * > Kiesselbach, Dr. W.
- * > Kimmelsfel, M.
- * > Kirchner, Nivard
- * > Kirsten, Hans
- * > Kirsten, Generalkonsul Robert
- * > Kleemann, Gustav
- * > Kleinschmidt, Dr. Herm.
- * > Klinkwort, Emil
- Frau Klöpffer, Dora
- Herr Knauer, Landgerichtsdirektor Dr. H. G.
- Frau Knauer, Thora
- * Herr Knoll, Rudolf
- Frau Knoop, Emilie
- Herr Koberg, H.
- * > Köbke, C.
- * Frau Koch, Adolph
- * Herr Koch, Sophus
- * > Kochen, G. A.
- * > Kochen, Max W.
- * > Koehne, Ernst
- * > Kohfahl, R.
- * > Köhnk, Gust.
- * > Köhnk, Victor
- * > Königslieb, J. H.
- * > Koopmann, J.
- Frl. Köpke, Louise
- * Herr Korach, Dr. S. S.
- * > Köster, Franz
- * > Koyemann, Johs.
- * > Koyemann, M.
- * > Koyemann, Dr. Rich.
- Frau Kraefft, D.
- * Herr Kraemer, A.
- * Frl. Kraft, C.
- * Herr Krauel, Direktor Otto
- * > Krause, F. W.
- * > Krauss, Dr. J.
- * > Kreglinger, A.
- * > Kretschmer, A. C.

- Herr Kretschmer, Heinrich
- * > Krille, F.
- * > Krische, Karl
- * > Kröger, Herm.
- * Frau Krogman, Dr. G. F. A.
- * Herr Krogmann, Otto
- * > Krogmann, Richard C.
- * > Krohn, F.
- Frau Kronheimer, Adele
- * Herr Krönig, Wilh.
- * > Krönke, Eduard
- * > Krönke, P.
- * > Krüger, Alb. H. W.
- * > Kuchel, Max
- * > Kugelman, Ferd.
- * > Kuhlmann, Karl
- Frau Kuhn, Gustav
- * Herr Kummell, Professor Dr. Herm.
- * > Kumpel, Rechtsanwalt Th.
- Künstlerverein in Hamburg
- * > Küpper, Leo
- * > Küstner, A.
- * > Lachmann, Julius
- * > Lafrenz, Jacob C.
- * > Lamont, Ivo G.
- * > Lampert, Carl
- * > Lampert, Christian
- * > Landmann, W.
- * > Landt, Ernst
- * > Landt, Paul
- Frau Lange, H. N.
- * > Lange de la Camp, Margarethe
- * Herr Langenberg, Heinr.
- * > Langhein, Walter
- * > Langschmidt, Carl
- * Frl. Langschmidt, Ida
- Herr Leppenberg, Senator Dr. A.
- * > Leppenberg, Dr. J. M. W.
- * > Laspe, Ad.
- Frau Lassally, Ed.
- Herr Latte, Gotthard
- Frau Lau, Oberlandesgerichtsrat Dr.
- * Herr Lauffer, Professor Dr.
- * > Lazarus, Rud.
- * > Lazarus, Rudolph

- * Herr Lehmann, Richard
- > Leinau, F.
- * > Leipold, Professor Karl
- * > Leisewitz, W.
- * Frau Lenhartz, Direktor Professor Dr. Herm.
- * Herr Lenz, Dr. E.
- > Lettenbauer, Anton
- > Levy, Alexander
- > Levy, Alfred
- * > Lewandowsky, Abraham
- * > Liebermann, Ernst
- * > Liebermann, Franz
- * > Liedemann, M.
- * > Lind, E. Oscar
- * > Lind, E. Th.
- * > Lindwedel, Ernst F.
- * > Lippert, Eduard
- * > Lippert, Dr. Ludwig J.
- * > Lippmann, Dr. Julius
- * > Löhmann, August
- * > Lohmann, Professor Dr. H.
- * > Loesener, Rob. E.
- > Löwengard, Alfred
- Frl. Löwengard, Olga
- * Herr Loewenstein, Amtsrichter Dr. E.
- > Loewenstein, Simon
- * > Löwenthal Richard
- * > Loewinberg, Louis
- > Lubbe, Bauinspektor
- * > Lübsen, G.
- > Lüdemann, Dr. Heinr.
- * > Lüders, Alb. Gust.
- * > Lüders, A. Otto
- > Lüders, Peter
- * > Lühmann, Johs.
- > Lundt, W.
- > Lurie, Jaques
- * > Lütgens, Henry
- * > Lutteroth, Dr. A.
- Frau Lutteroth, Arthur
- * Herr Lutteroth, Professor Ascan
- > Lutteroth, Landrichter Dr. Ascan W.
- * > Luttrupp, E.
- * Frau Luyken, Arnold
- * Herr Lütz, Adolf

- * Herr Maass, Theodor
- * > Mallet, Hermann
- > Mankiewicz, Dr. Otto Hanns
- * > Mannhardt, Oberlandesgerichtsrat Dr. Wolf
- * > Marcus, G.
- * > Marissal, Ad.
- * > Marr, Dr. Guslav
- * Frau Martens, G. H.
- * Herr Martin, Senatspräsident des Oberlandesgerichts Dr. Rud.
- > Marx, Jacob
- * > Mathies, Oscar
- * > Mathies, Rud.
- * > Matthias, Heinr. F. L.
- * > May, Anton
- > Mayr-Bertheau, Jul.
- * > Mecklenburg, Paul
- > Meineke, Heinr.
- * > Meissner, Robert
- * > Meissner, Chas. F. L.
- > Meissner, Gustav
- * > Meissner, Otto
- > Meister, Carl
- * > Melamerson, Max
- * > Meldior, Dr. Carl
- * > v. Melle, Bürgermeister Dr. Werner
- Frau Menzell, H.
- * Herr v. Merck, Baron Carl.
- * > Merck, Carl
- * > Merck, Ernest
- Frau Merck, Syndica
- * Herr Messerschmidt, Oscar
- * > Mestern, Guslav
- * > Mestern, Dr. Hermann
- Frau Mestern, Rob. Wwe.
- Herr Metelmann, E. D. A.
- * > Meyer, Carl
- * > Meyer, Ed. L. Lorenz-
- * > Meyer, Ernst Otto
- * Frau Meyer, H. C.
- * Herr Meyer, Landrichter, Dr. R. Johannes
- * > Meyer, Paul Max
- > Meyer, Willy A.
- > Meyer-Grammont, Roberto
- * > Meyerhof, Moritz

- * Herr Meyn, M. C.
 - > Meyn, R. A.
- * > Michøelsen, O.
- * > Michøelles, Senator Alfred
- * > Michøelles, Landrichter Dr. C. F.
- * > Middeldorf, Willy
- * > Mische, Alexander
- * > Mische, Otto G.
- * Frau de Millas, S.
 - > Mittelstrass, Dr. A., Wwe.
- * Herr Moll, Eduard G.
 - Frau Moll, Hertha
- * Herr Möller, Professor Dr. Alfred
 - > Möller, Franz August
 - Frau Möller, J. H. Th.
- * Herr Möller, J. N.
 - > Möller, Martin
 - > Moller, Dr. U. Ph.
 - > Möncheberg, Dr. Rud.
 - > Morpurgo, Emilio
 - > Morrison, C.
 - > Muhle, Gustav
 - > Müller, Dr. Alfred Th.
 - Frl. Müller, Anna M.
- * Herr Müller, Aug. W. F.
 - > Müller, C. Rob.
 - > Müller, Dr. Ed.
 - > Müller, Eduard
 - > Müller, Ernst
 - > Müller, F. F. W. L.
 - > Müller, Konsul Gustav
 - > Müller, Herm. N.
- Frau Müller, Johanna
- * Herr Müller, Johs. Herm.
 - > Müller, J. Wilh.
 - > Müller, Direktor L.
 - > Müller, Otto A.
- * Frau Mündmeyer, Th.
- Herr Murken, Dr. Erich
 - > Nutzenbecher, H. F. M.
 - > Nutzenbecher, Rat Dr. Matthias
- * > Nafzger, Dr. Friedrich
- > Neidlinger, G.
- > Nemann, Dr.
- * > Neubauer, Aug.

- * Herr Neuhäuser, A.
 - > Neumann, Alfred
 - > Neumann, C. G.
 - > Neumann, Oberlandesgerichtsrat a. D. Dr.
 - > Neve, Martin
 - > Newman, Edmund
 - > Newman, E. C.
 - > Newman, Henry P.
 - > Niemeyer, Eduard
 - > Niemeyer, Gotth.
 - > Niemeyer, Dr. H.
 - > Niemeyer, Dr. H. L.
 - > Nirraheim, Dr. Otto
- Frl. Nölting, Martha
- * Herr Nölting, P. H.
 - > Nonne, Professor Dr. M.
- Frau Nootbaar, H. G.
- * Herr Nordheim, Dr. M.
 - > Nossack, Eugen
- Frau Nothmann, Clara
- * Herr Nottebohm, Wilhelm
- Herr Oehrens, Dr. W.
 - > Oesterley, Professor C.
- Frau v. Oesterreich, C.
- * Herr v. Oesterreich, Edmund
 - > Oetling, Fr. W.
 - > v. Ohlendorff, Freiherr Heinrich
- Frau v. Oeynhausen, Gräfin S.
- Herr Oldach, Carl
 - > Olshausen, Dr. Ad.
 - > Oppenheim, Carl
- Frau Oppenheim, Emil
- * Herr Oppenheimer, Dr. Paul
- * Frau Oppenheimer, Dr. R. L.
- * Herr Osenbrüg, B.
 - > O'Swald, Alfred
 - > O'Swald, Henry
 - > O'Swald, Bürgermeister William
 - > Othberg, Carl
 - > Ottens, Ferdinand
- * > Pagenstecher, L.
- > Pantasopoulos, J.
- > Patow, Landrichter Dr.
- * > Patow, Otto

- * Herr Pauli, F.
 - > Pauli, Direktor Professor Dr. G.
 - > Pauly, C. Aug.
 - > Pauly, Otto
 - > Pearson, E. Th.
 - > Pels, Siegfried
 - > Pepples, Dr. Wilhelm
 - > Persiehl, H. O.
 - > Petermann, R. G.
 - > Peters, Direktor Jac. L.
 - > Petersen, Alexander
 - > Petersen, Dr. Carl
 - > Petersen, Direktor Rud.
 - > Pflüger, Dr. J.
- Frau v. Pflugk, Luise
- * Herr Philippi, C. Martin
 - > Philippi, Martin Alexander
 - > Philippi, Rudolf
 - > Philippi, W. A.
 - > Pickenpack, Martin
 - > Piening, J. F. O.
- * Frau Pieper, Sofie
- * Herr Piglhein, Robert
 - > Pini, Carl
 - > Pinnau, Karl
 - > Plambeck, Th.
 - > Plass, Direktor F.
 - > Plöte, Dr. D.
 - > Plöte, Dr. Erich
- Frau von Pohl, Freifrau Amanda
- * Herr Pöhl, Max
 - > Pohlmann, F. G. D.
- * > Polano, Hermann
- Frau Pontoppidan, Erik
- * Herr Pontoppidan, Oluf
- Frau Popert, Emma
- * Herr Poppenhusen, F. A.
 - > v. Posern-Kleff, C. Rud.
 - > Possehl, Adolf
 - > Poulson, John
 - > Predöhl, Bürgermeister Dr. Max
 - > Preetorius, Ludwig
 - > Prehm, Ad.
 - > Prehm, G.
- Frau Pries, Heinrich
- * Herr Prochownik, Dr. L.

- * Herr Prohme, A. H.
 - > Propfe, Hermann
 - > Prosch, Dr. E.
- * > Rabe, Joh. E.
- > Radel, G.
- * Frau Raedke, L.
- * Herr Rapp, Dr. Gottfried
 - > Rappolt, Franz
 - > Rappolt, Paul
 - > Rassmann, E. C.
 - > Rathgen, Professor Dr. K.
 - > Rahtjen, John
 - > Rauch, Oberbürgermeister Ed.
- * Frau Rauers, P.
- * Herr Rauert, Dr. Paul
 - > Rave, Adolf
 - > Raydt, Th.
 - > Rebattu, Pastor Dr. phil. Albert
 - > Redding, August
- * Frau Reepen, Marie, Wwe.
- * Herr Reese, Max G.
 - Frau v. Rége, L.
- Herr Regendanz, Dr.
 - > Rehder, Julius
 - > Reher, Dr. L.
- * > Reichardt, Max
- > Reiche, Physikus Professor, Dr. F.
- > v. Reiche, Dr. H.
- * > Reimers, Otto
- * > Reinde, Hermann
- * > Reinde, Paul
- Frau Reis, Adele
- * Herr Remé, Notar Dr.
 - > Repsold, Dr. J. A.
 - > Repsold, Oscar Ph.
 - > Rettberg, Ernst Th.
 - > Rettberg, G. Th.
 - > Retzmann, C.
 - > Richter, August Fr.
 - > Richter, Direktor Florian, Franz
 - > Richter, Rud.
- Frau Richter, Susanne
- * Herr v. Rüdthofen, Konsul Freiherr, Heinr.
- * Frau Rickmers, Peter
- * Herr Riedemann, Kommerzienrat W. A. R.

Herr Riensch, Hermann
 * > Ringel, E. H.
 * > Ringel, F. W.
 * > Ritter, Dr. M.
 * > Ritter, Theodor
 * > Ritterbandt, Emil
 * > Rittershausen, George
 * > Rittmeister, John
 * > Rittmeister, Paul
 * Frau Rittscher, Ernst. Wwe.
 * Herr Ritz, Louis
 * > Robertson, Henri
 * Frau Robinow, Carl
 * Herr Robinow, Hermann
 * > Robinow, P. M.
 * > Robinow, Dr. Richard
 * > Robinow, Walter
 * > Rodatz, Hermann
 * > Rodewald, Hugo
 * > Roeloffs, Syndikus Hugo
 * > Roeper, C. E.
 * > Roesel, Max
 * > Roosen, Eduard
 * Fril. Roosen, Emma
 * Herr Roosen, G. Arthur
 * > Roosen, Hans
 * Fril. Roosen, Magda
 * Herr Roscher, Senator Heinrich
 * > Rose, Justizrat Eduard
 * > Rose, Ernst
 * Frau Rosenfeld, Louis
 * Herr Rosenstern, Max
 * > Rosenstern, Otto
 * Frau Rost, Wilh.
 * Herr Ruben, A.
 * > Rühger, B. L. A.
 * > Rümcker, A. O.
 * > Rümcker, H. W.
 * > Rumohr, Johannes
 * > Rump, Ernst
 * > Ruperfi, Oscar
 * > Russ, E.
 * Fril. Ruths, Amélie
 * Herr Sochse, Senator F. C. Paul
 * > Soenger, Professor Dr. Alfred

* Herr Salomon, Adolph
 Frau Salomon, Cécilie
 * Herr Samson, Adolph
 * > Samson, Dr. Hermann
 * > Samson, Marfin
 Frau Samuel, Siegfried
 * Herr Samuel, Dr. Walter
 * > Sanders, Eduard
 * > Sanders, Hermann
 * > Sanders, Ludwig
 * > del Sor, Hans
 * > Sass, Carl H.
 * Frau Sauber, H.
 * Herr Sauber, H. J. M.
 * > Schaefer, Richard
 * > Scharf, C.
 * > Schede, Curt
 * > Schede, Max
 Frau Scheffler, Marg.
 Herr Schemman, Amtsrichter Dr. E.
 * > Schiele, Ernst
 * Frau Schierholz, Isabel Wwe.
 Fril. Schiff, Jenny
 Herr Schimmelpfeng, Walter
 * > Schinkel, Max
 * > Schloffke, Zahnarzt
 * > Schlesinger, Carl
 * > Schlesinger, Gustav
 * > Schlicht, Oscar
 * > Schliemann, Ernst
 * > Schlink, Dr. Julius
 * > Schlomer, Signund
 * > Schlubach, H. A.
 * > Schlüter, Ad. J.
 * > Schlüter, Dr. Eduard
 * > Schlüter, Ferd. E.
 * > Schmeisser, Dr. Otto
 * > Schmersahl, Heinr. Wilh.
 * > Schmid, Henry
 Frau Schmidt, Hermann
 Fril. Schmidt, Marie
 * Frau Schmitt, Emeline
 Herr Schmitz, Direktor Dr. Hermann
 * > Schnars, Carl Ernst
 Fril. Schneider, Anita
 Frau Schneider, G. A.

Frau Schönefeld, Benedict
 * Herr Schörmer, R.
 * > Schott, Carl
 * > Schramm, Ernst W.
 * > Schramm, Senator Dr. Max
 * > Schröder, Bruno
 * > v. Schröder, Johs.
 * > Schröder, Wilh.
 Frau Schroeter, L.
 Herr Schroeter, Marfin
 * > Schuldt, N. H. P.
 * > Schüler, Max
 * > Schulze, W.
 * > Schumacher, Baudirektor Professor Fritz
 * > Schumacher, Carl G. A.
 * Frau Schütte, Dr. Anna, geb. Versmann
 * Herr Schwarz, Adolph
 * > Schwarz, Direktor F. A.
 * > Schwarz, Gustav
 * > Sedel, E. O.
 * > Sedel, Wilhelm
 * > Segalla, Dr. Julius
 Frau Seligman, Cl.
 * Herr Seligman, Emil
 * > Selzer, August
 Frau Seupke, Bertha
 * Herr Seyfferth, Ernst
 * > Sick, Hofrat Professor Dr. C.
 * > Siebelist, Arthur
 * > Sieben, F. C.
 * > Siemers, Edmund J. A.
 * > Siemers, Dr. Kurt
 * > Siemsen, Gustav H.
 * > Siemsen, P.
 Frau Sierich, A.
 * Herr Sieveking, Physikus Dr. G. Herm.
 * > Sieveking, Dr. W.
 * > Sievers, Dr. Wilh.
 * > Sieverts, Rud.
 * > Sillen, Professor D. Dr. C. H. W.
 * > Simmonds, Professor Dr. M.
 * > Simms, Henry B.
 * > Simon, George
 * > Sohst, Heinrich
 * > Solnitz, Ernst
 * > Sommer, Gustav

* Herr Sonneborn, Direktor J.
 * > Soth, C. H.
 * > Sperber, Baudirektor
 * > Spethmann, Theodor
 Fril. Sprecher, Elisabeth
 * Herr Sprecher, Oscar
 * > Spruck, Kgl. Gewerberat Dr. L.
 * > Stäcker, Ludwig
 Frau Stammann, Bürgermeister Dr.
 * Herr Stammann, Dr. Alfred O.
 Frau Stammann, E.
 * Herr Staude, Dr. Carl
 * > Stavenhagen, F. H.
 * > Steege, F. W.
 * > Steffens, Hugo
 * > Stegmann, Hermann
 * > Steinbach, Eduard
 * > Steinle, Ed.
 * > Stemann, Landgerichtsdirektor Dr.
 * > Sternad, Rud.
 * Frau Stamer, Dr. Bd.
 * Herr Stamer, Senator Dr. Fr.
 * > Stahmer, Dr. Richard
 * > Stoltenberg-Lerche, Dr. A.
 * > Stoltz, Kommerzienrat Hermann
 * > Stork, Edgar
 * > Strack, Senator Adolph
 * > Strack, Hermann
 * > Strantzen, Paul
 * > Strasosky, Pastor Dr.
 * > Straßmann, W. Th.
 * > Strauss, Gustav
 * > Strecker, Fr.
 * > Strebel, Professor Dr. Herm.
 * > Streit, Willy
 Fril. Streubel, M.
 * Herr Stück, Professor Emil
 * > Stücke, G.
 * > Stücken, Fritz
 Frau Studt, H. W.
 * Herr Stürken, Alfred
 * > Stuewer, Fr. Wm.
 * > Suck, Alphonse
 * > Sudeck, Professor Dr. P.
 Frau Suhl, Marfin
 * Herr Suhr, J. A.

* Herr v. Sydow, Notar Dr. Gustav
Frau Sydow, J. V. Wwe.

Herr Temme, H.

- * > Tesdorpf, Oscar L.
- > Thede, Emil
- > Thieck, Rudolph
- > Thiel, Direktor M.
- > Thiele, Paul
- * > Thiener, Otto
- * > Thomsen, Carlo Z.
- * > Thorning, Theodor
- * > Thost, Professor Dr. Arthur
- * > Tiedemann, Geh. Sanitätsrat Dr.
- * > Tiedemann, Georg
- * > Tietgens, Ad.
- * > Tietgens, C. Hermann
- * > Tillmann, Ludwig
- * > Timmermann, C.
- * > Tobler, Ernesto
- * > Tödtgen, Dr. Hermann
- > Traun, H. Otto
- > Traun, Wilhelm
- * > Tropelowitz, Dr. Oscar
- * > Trübenbach, Otto

Frl. Uhde,

* Herr Ullner, Carl
Frau Ullrich, Oberlandesgerichtsrat Dr. W.
Herr Upmann, Heinrich

* Herr Vering, H.

- * > Versmann, Arnold
- > Voeldker, Paul
- * > Vogel, John

Frl. Vogt, Philomena

- * Herr Vogtmann, G.
- * > Voigt, Hans
- > Voigt, Dr. Joh. Friedr.
- * > Voldens, Geh. Kommerzienrat Wm.
- * > Völdkers, Hermann
- * > Völdkers, Oscar
- * > Vorwerk, Adolph
- * > Vorwerk, Friedrich
- * > Voss, Helmuß
- > Vosseler, Professor Dr. J.

Herr Wagener, Hermann

- * > Wagner, P.
- > Wahnschaff, Dr. Th.
- * Frau Wallenstein, L.
- * Herr Walter, R.
- * > Walther, W. C.
- * > Warburg, Professor Dr. Aby
- * > Warburg, Aby S.
- * > Warburg, Geh. Kommerzienrat Albert

Frau Warburg, Charlotte

- * Herr Warburg, Dr. Fritz M.
- * > Warburg, Max
- * > Warburg, Justizrat Dr. S.
- > Warncke, Arthur
- * > Warnholtz, E. M.
- * > Weber, Albert

Frau Weber, Konsul Ed. F.

- * Herr Weber, G. Ed.
- * > Weber, Georg
- * > Weber, J. Henry
- * > Wegener, Robert

Frl. Wegener, Toni

Herr Weil, Sigismundo

Frl. Weinkauff, Antonie

- * Herr Weiser, Leopold
- * > Welzien, Wilh.
- * > Wentzel, Ad. Emil
- * > Wentzel, Friedr. W.
- * > Wentzel, O. Ernst
- * > Werdenthien, G.
- * > Werner, Direktor B. A.
- > Werner, Max

Frau Werner, S.

* Herr Wernthal, Leopold

- > Wertheim, S.
- * > Wesselhöft jun., Joh.
- * > Westendarp, Kommerzienrat, Max

* Frau Westendarp, W.

- * > v. Westenholz, Baronin

Herr v. Westenholz, Freiherr Henry

- > Westerich, Eduard
- * > Westphal, Gottfried
- * > Westphal, H. A.
- > Westphal, Max
- * > Westphal, O. Alfred
- * > Westphal, Senator, Otto E.

* Frl. Wichern, Antoine

* Herr Wichmann, Heinrich J.

- * > Wichmann, Robert
- * > Wiechers, Henry
- * > Wiek, J. C.
- * > Wiesinger, L.
- * > Wildkens, Dr. Max
- > Williger, C.
- * > Willink, Henry

* Frau Willms, W.

* Herr Wilmer, Oscar

- * > Winkelmann, F. H.
- * > Winkelhagen, J.
- * > Winter, Otto
- * > Winterling, Georg
- * > Witt, A. G.
- * > Witt, John
- * > Witt, Dr. Otto
- > Witte, C.
- * > Witthoefft, F. H.
- * > Wöhler, Alfred

* Frau Woermann, Ad.

Frl. Woermann, Marie

Herr Wolfers, Ed.

* Frau Wolffson, Dr. Albert

* Herr Wolfhagen, Direktor R.

- > Wolfson, Dr. med. Wilh.
- > Woltereck, Friedrich
- > Wolters, Herm.
- * > Woortmann, J. D.
- * > Wriedt, E. A.
- > Wulff, Landgerichtsdirektor Dr. Ferd.
- > Wüst, Ernst

Frl. Wuttke, E.

Frau Zacharias, Oberlandesgerichtsrat Dr. E.

* Herr Zarniko, Dr. Carl

- * > Zennig, Rud.
- * > Zerhusen, J.
- * > Zinnow, Gustav
- * > Zipperling, Direktor J. G.

Frau Zoder, C.

