

РСФСР

Пролетарии всех стран, соединяйтесь!

3797

НАРОДНЫЙ

КОМИССАРИАТ ВНУТРЕННИХ ДЕЛ

Статистическое Бюро

35

**ТЕРРИТОРИАЛЬНОЕ
И
АДМИНИСТРАТИВНОЕ ДЕЛЕНИЕ
Союза ССР**

на 1-ое января 1925 года

**МОСКВА
1925 г.**

НАРОДНЫЙ КОММИСАРИАТ ВНУТРЕННИХ ДЕЛ
СТАТИСТИЧЕСКОЕ БЮРО

ТЕРРИТОРИАЛЬНОЕ
И
АДМИНИСТРАТИВНОЕ ДЕЛЕНИЕ
Союза ССР
на 1-ое января 1925 г.

МОСКВА
1925 г.

Типография МКХ, им. Ф. Я Лаврова,
Бородинский мост, Варгунихина гора, 8.
Главлит № 33457, Москва, 1925 г.
Напечатано 5 500 экз.

ПРЕДИСЛОВИЕ.

Последнее издание с перечнем административных делений Союза ССР относится к 1 мая 1924 года. С того времени в политическом и административном делении Союза произошли большие изменения. Важнейшие из них: Хорезмийская ССР и Бухарская ССР вошли в состав Союза ССР; после размежевания Средней Азии образованы две новых союзных республики: Узбекская ССР и Туркменская ССР; произведено расчленение Горской АССР с выделением из нее: Северо-Осетинской Авт. обл., Авт. обл. Ингушетии, Сунженского округа и г. Владикавказа; в Украинской ССР образована Молдавская АССР; установлено новое административное деление в Белорусской ССР; произошли большие изменения в низовом административном делении Сибири; образована новая область—Северо-Кавказский край и пр.

Особенно ярко определяются размеры происшедших перемен за этот, сравнительно короткий, период времени при сравнении числа административных единиц по данным на 1 мая 1924 года и на 1 января 1925 года.

Сведения по Союзу ССР.	Автон. Республик.	Автон. Областей.	Областей. (по нов. район.)	Губ. и обл. (на прав. губ.).	Округов (по нов. район).	Уездов, кантон, и т. п.	Район (по новому район.).	Волостей и т. п.
1-го мая 1924 года.	16	12	1	70	68	578	954	7255
1-го янв. 1925 >	13	17	2	66	96	498	1294	4810

В последнее время изменение административного деления Союза приостановилось.

Таким образом, вновь назрела практическая надобность в издании справочника о политическом и об административном делении Союза.

Настоящий справочник является наиболее полным из всех ранее опубликованных, в нем помещены: списки республик, областей, губерний, уездов и округов с перечнем волостей или районов; в списках волостей и районов приведены сведения о волостном (районном) центре, о расстоянии его от уездного (окружного) центра, число жителей в волости (районе); даны площадь и число жителей по губерниям, областям, уездам и округам; приведены вспомогательные алфавитные списки.

Спискам предшествует очерк, в котором даны сведения о численности, составе и размерах административных и политических образований Союза ССР.

Источником сведений для составления настоящего справочника, также как и для предшествующего издания, явилась картотека административного деления, поставленная Статистическим Бюро НКВД в начале 1923 года. В эту картотеку регулярно заносятся по официальным материалам все последующие изменения в административном делении Союза. Кроме того, она ежегодно проверяется и пополняется сведениями специальных запросов на места—в Административные отделы Губ. (обл.) Исполнительных Комитетов. В запросах Адм. Отделам делаются указания, чтобы они при составлении списков административного деления губернии (обл.)—использовали весь имеющийся на месте материал: в губ. стат. бюро, в губ. плане, в губ. адм. комиссии и т. д.

Полученные с мест материалы тщательно сверялись с имеющимися данными центральных учреждений. Широко использованы данные Админ. Комиссии при Президиуме ВЦИК, работающей при НКВД.

Составление настоящего справочника проведено силами Статистического Бюро НКВД под руководством С. И. Сулькевича, специализировавшегося по вопросам административного районирования, им же составлен и очерк; основные технические работы, а также корректура справочника проведены статистиком—С. В. Болотовой.

Общее направление работы и редакция принадлежит нижеподписавшемуся.

Заведующий Статистическим Бюро НКВД Н. А. Коковин.

10-го февр. 1925 года.

Политическое и административное деление, территория и население Союза С. С. Р.

по данным на 1-е января 1925 года.

I. Политическое деление.

Союз Советских Социалистических Республик, образовавшийся на территории бывшей Российской империи, занимает $\frac{1}{6}$ часть всей суши земного шара. Он продолжает оставаться самым большим государством в мире, несмотря на значительные изменения внешних государственных границ б. Российской империи.

Западная граница бывшей Российской империи отодвинулась на восток, на линию: Ленинград—Псков—Минск—Каменец-Подольск—Тирасполь, и вдоль ее образовались новые государства: Финляндия, Эстония, Латвия, Литва, и Польша.

В состав этих государств вошли следующие губернии бывшей Российской империи:

К Финляндии, по мирному договору от 14/X—1920 г., отошли 8 губерний бывшего княжества Финляндского: Юландская, Або-Бьернеборгская, Выборгская, С.-Михельская Куопиосская, Вазасская, Улиборгская и Тавастгусская.

К Эстонии, по мирному договору от 2/II—1920 года, отошли: Эстляндская губерния и части Лифляндской, Ленинградской и Псковской губерний.

К Латвии, по мирному договору от 11/VIII—1920 года, отошли: Курляндская губерния и части Витебской, Лифляндской и Псковской губерний.

К Литве, по мирному договору от 12/VII—1920 года, отошли: Ковенская губерния и части Виленской, Гродненской и Сувалкской губерний.

К Польше, по мирному договору от 18/III—1921 года, отошли 9 губерний бывшего царства Польского полностью: Варшавская, Калишская, Келецкая, Ломжинская, Люблинская, Петроковская, Плоцкая, Радомская, Холмская и части Сувалкской, Виленской, Гродненской, Минской, Волынской губерний.

Территория отошедших частей быв. Российской империи.

Румынией захвачена Бессарабская губерния.

Таким образом из западной части России отошли 25 полных губерний и части смежных с ними губерний.

От Азиатской России (Закавказья) отошли к Турции, по мирному договору от 11/III—1921 года: Карсская область и части Эриванской и Батумской областей (т. н. Карский Пашалык).

Административно-территориальное деление бывшей Российской империи, имевшее за собой почти столетнюю давность, подверглось за годы Революции коренной ломке.

**Образова-
ние незави-
симых рес-
публик.**

С первых дней Октябрьской революции освобожденные народности, населяющие территорию бывшей Российской империи, начали создавать самостоятельные государственные образования. Провозглашаются независимые Советские Социалистические Республики, входящие в Российскую Федерацию «на основе свободного союза свободных наций».

Украинская Социалистическая Советская Республика была провозглашена 27 декабря 1917 года и окончательно 11 декабря 1919 года.

Социалистическая Советская Республика Белоруссии— 1-го января 1919 года и окончательно 1 августа 1920 года.

Азербайджанская Социалистическая Советская Республика— 28 апреля 1920 года.

Армянская Социалистическая Советская Республика— 2 декабря 1920 года.

Грузинская Социалистическая Советская Республика— 25 февраля 1921 года.

Последние три республики: Азербайджан, Армения и Грузия на первом Закавказском Съезде Советов 13 декабря 1922 года постановили образовать Закавказскую Социалистическую Федеративную Советскую Республику. На этом Съезде была принята Федеральная Конституция, которую было поручено в окончательном виде распубликовать первой сессии ЦИК'а ЗСФСР, что и было сделано 16-го января 1923 года.

Кроме этих государств, некоторое время существовала Дальне-Восточная Народная Республика, включавшая в свою территорию 4 губернии Восточной Сибири, начиная с Байкала. В ноябре 1922 года она прекратила свое существование и вошла в состав РСФСР. (Губернии, входившие в Дальне-Восточную Республику, управляются ныне Дальревкомом).

На территории бывшего ханства Хивинского и эмирства Бухарского до самого последнего времени существовали две республики: Хорезмийская ССР и Бухарская ССР, занимавшие особое положение. Теперь эти республики, после национального размежевания Средней Азии, вошли в состав

ПОЛИТИЧЕСКОЕ И АДМИНИСТРАТИВНОЕ СТРОЕНИЕ СОЮЗА С.С.Р. НА 1^{ое} ЯНВАРЯ 1925г.

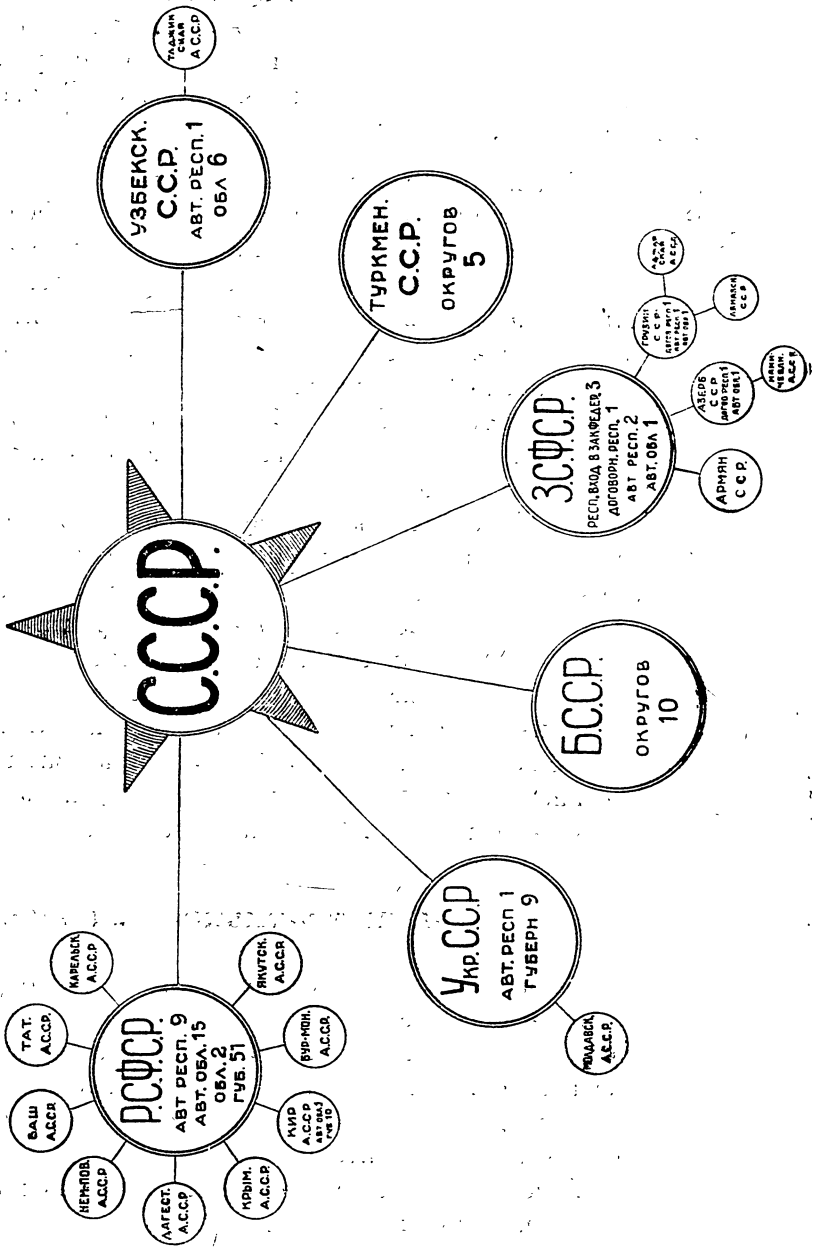

Узбекской и Туркменской Союзных Республик и вместе с ними в состав Союза ССР.

Все вышеуказанные республики в различные периоды гражданской войны временно отрывались от Российской Федерации и в настоящее время, укрепив у себя власть Советов, входят в Союз Советских Социалистических Республик¹⁾.

**Образова-
ние Союза
С. С. Р.**

30 декабря 1922 года на I-м Съезде Советов Союзных Республик, состоявший из представителей РСФСР, Укр. ССР, ССР Белоруссии и Зак. СФСР, были утверждены декларация и договор об образовании Союза. На II Сессии Союзного ЦИК'а 6 июля 1923 года была принята Конституция СССР и окончательно утверждена на II-м Съезде Советов СССР.

Согласно Конституции в состав Союза входили 4 союзных государства: РСФСР, Укр. ССР, ССР Белоруссии и Зак. СФСР. В конце 1924 года число Союзных Республик увеличилось до шести.

На V Всебухарском Курултае, на Съезде Советов Хорезмской Республики и на II-й Сессии ЦИК Туркестанской АССР был решен вопрос о размежевании Средней Азии.

II-я Сессия Союзного ЦИК'а утвердила это размежевание и, в согласии с решением заинтересованных народов, в Союз ССР вошли еще две новообразовавшиеся Союзные Республики: Узбекская ССР и Туркменская ССР.

Общее представление об административно-политическом строении Союза ССР, как оно оформилось к 1 января 1925 года, дано в помещенной выше схеме.

II. Административное деление.

**Изменения
во внутрен-
нем адм.-
тер. деле-
нии Сов.
Республн.**

Вначале все независимые республики сохраняли дореволюционное деление России, т. е. губернии делились на уезды, а уезды на волости. Но вместе с тем, уже с самого начала революции, начались территориальные перегруппировки, продолжающиеся до настоящего времени и захватившие почти всю территорию Союза.

В первые годы революции эти изменения выразились в образовании новых губерний и дроблении низовых административных единиц. С 1922 года начался период укрупнения волостей и частичного экономического районирования, изме-

¹⁾ Некоторое время в числе независимых Советских Республик были: Эстония (Пост. Сов. Прав. 8/XII—1918 г.), Латвия (Пост. Сов. Прав. 22/XII—1918 г.), Литва (Пост. Сов. Прав. 22/XII—1918 г.), об'единенные декретом 1 июня 1919 г. с РСФСР и Украиной «для борьбы с мировым империализмом».

нивший коренным образом прежнюю структуру административного деления России.

Следующая таблица, в которой приведены данные о числе административных единиц в 1917 году и к началу 5-ти истекших лет, начиная с 1922 года, дает общее представление о характере происшедших изменений.

Число административных единиц.

Наименование делений.	В бывш. Росс. империи (1917 г.).	Отошло в соседн. государства.	В б. Росс. имп. в нынеш. границах СССР.	В РСФСР и догов. republ. на 1/1—22 г.	В РСФСР и догов. republ. на 1/1—23 г.	В СССР на 1/1 1924 г.	В СССР на 1/1 1925 г.
1	2	3	4	5	6	7	8
Договорные и Союзные респ.	—	—	—	6	4	4	6
Автономные респ.	—	—	—	9	13	14	13
Автономные обл.	—	—	—	10	16	14	17
Области (по нов. районир.)	—	—	—	—	—	—	2
Губернии и области	101	27	74	84	75	76	66
Округа (по нов. районир.)	—	—	—	—	—	53	96
Уезды	812	207	605	759	766	637	498
Районы (по нов. районир.)	—	—	—	—	—	732	1294
Волости	16760	2847	13913	15072	13659	10133	4810

Бывшая Российская империя на всей своей громадной территории имела преимущественно единообразное трехчленное деление: губерния, уезд, волость. Общее число их дано в графе 2-й вышеприведенной таблицы. В графе 3-й приведены данные о числе административных единиц, находившихся на той территории, которая отошла в соседние государства. Таким образом, на территории бывшей Российской империи, в пределах нынешних границ СССР, было 74 губернии. В результате происшедших в течение первых 4-х лет революции преобразований, к началу 1922 года число губерний, уездов и волостей, в сравнении с числом их до революции, увеличилось и, кроме того, образовалось 9 автономных республик, 10 автономных областей, входивших в состав 6-ти независимых республик.

В следующие годы, начиная с 1922 года, идет подоса- сокращения адм. единиц. К началу 1925 года число волостей, уездов и губерний значительно сократилось; рядом с ними появились новые виды адм. единиц: области, округа и районы.

Переходим к детальному рассмотрению этих изменений по отдельным Союзным Республикам.

Изменения в адм. делении РСФСР. Изменение общего числа административных единиц в РСФСР за истекшие семь лет показано в следующей таблице:

Число административных единиц в РСФСР.

Наименования	В бывш. Росс. имп. в границах РСФСР.	В Р. С. Ф. С. Р.			
		на 1/1 22 г.	на 1/1 23 г.	на 1/1 24 г.	на 1/1 25 г.
Автономные респ.	—	7	11	12	9
Автономные обл.	—	8	14	12	15
Области (по нов. районированию)	—	—	—	—	2
Губернии и области (на правах губ.)	56	72	63	65	51
Округа (по нов. районированию)	—	—	—	—	28
Уезды	476	601	607	577	435
Районы (по нов. районированию)	—	—	—	26	353
Волости	10.606	12.363	10.972	9.408	4.491

В состав РСФСР вошли 56 губерний и областей бывшей Российской империи. Из них, из Европейской России вошло 38 губерний, из Азиатской России — 18 губерний.

В Европейской части РСФСР до настоящего времени подверглись реорганизации 13 губерний, бывших в Российской империи: Витебская, Дагестанская, Область Войска Донского, Казанская, Минская, Могилевская, Олонецкая, Пермская, Ставропольская, Таврическая, Терская, Уфимская и Черноморская.

Вновь образовались следующие 8 губерний: Брянская, гор. Владикавказ (на правах губернии), Гомельская, Иваново-Вознесенская, Мурманская, Северо Двинская, Царицынская и Череповецкая.

В Азиатской части РСФСР подверглись реорганизации 6- следующих областей и губерний бывшей Российской империи: Закаспийская область, Тобольская губ., Тургайская область,

Якутская область, Семиреченская область (переименованная в Джетысуйскую) и Сыр-Дарьинская область. Образовалось 5 следующих новых губерний: Алтайская, Ново-Николаевская, Омская, Актюбинская и Кустанайская.

На территории упраздненных губерний образовались, кроме вновь образованных губерний, 9 автономных республик и 15 автономных областей.

Кроме того, были образованы и затем упразднены следующие губернии: Рыбинская, Приамурская, Прибайкальская, гор. Грозный (с исполкомом обладавшим правами губ. исполкома), Донская область, Екатеринбургская, Кубано-Черноморская область, Тюменская губерния и Челябинская губерния.

Из других наиболее важных преобразований, совершившихся, главным образом, в течение 1923—1924 г.г. укажем следующие.

Автономные области: Бурят-Монгольская и Монголо-Бурятская вошли в состав Бурят-Монгольской АССР.

Трудовые коммуны Карельская и Немцев Поволжья преобразованы в автономные республики.

На территории 4-х губерний Урала: Екатеринбургской, Пермской, Тюменской и Челябинской, образована Уральская область, которая районировалась по принципам Госплана и делится на округа и районы.

На территории Северного Кавказа, образовалась область по типу Уральской, называвшаяся сначала Юго-Восточной областью, а ныне Северо-Кавказским Краем. В его состав вошли бывшие губернии и области: Кубано-Черноморская область, Донская область, Терская губерния и Ставропольская, а также автономные области Адыгейская (Черкесская), Кабардино-Балкарская, Карачаево-Черкесская и Чеченская. Автономные области сохранили свое внутреннее деление, что же касается 4-х губерний то они подверглись экономическому районированию и перешли, как и Уральская область, на районно-окружную систему.

ССР Белоруссии переданы те части Витебской, Гомельской и Смоленской губерний, в которых преобладает белорусское население. В связи с этим упразднена Витебская губерния, часть которой отошла к Белоруссии. Другая часть ее присоединена к Псковской губернии.

Горская АССР реорганизована с расчленением по национальному признаку на следующие части: Северо-Осетинская автономная область, автономная область Ингушетия, Сунженский округ, на правах автономной единицы, и выделен город Владикавказ, управляемый исполкомом на правах губернского, подчиненный непосредственно ВЦИК'у.

Большие преобразования произошли в Средне-Азиатской части РСФСР. «Исходя из принципов, руководящих национальными отношениями и национальным строительством народов Советского Союза, идя на встречу всеобщей воле рабочих и лехканских масс Туркестанской АССР», как гласит Постановление ВЦИК от 14/X 1924 г., территория ее распределилась между следующими новообразовавшимися республиками и областями:

Части Самаркандской, Ферганской и Сыр-Дарьинской областей вошли в состав Узбекской ССР, в которую, кроме этих частей, влилась Бухарская ССР и небольшая часть Хорезма.

Туркменская область вошла в состав Туркменской ССР, в которую влилась также часть Хорезмской ССР.

Часть Самаркандской области и Восточного Памира вошли в Таджикскую АССР.

Все эти части выделались из РСФСР, так как вошли в состав новообразовавшихся Союзных Республик: Узбекистана и Туркменистана.

Из остальных частей Туркестанской АССР образовалась Кара-Киргизская автономная область, входящая в РСФСР. Она составила из частей Джетысуйской, Сыр-Дарьинской и Ферганской областей и восточной части Памирского района.

Кара-Калпакская автономная область вошла в состав Кир. АССР. В нее вошли Чимбайский уезд, Аму-Дарьинской области и два района Хорезмской ССР.

Остальная часть Туркестанской АССР: части Сыр-Дарьинской, Джетысуйской и Самаркандской областей вошли в состав Кир. АССР.

Все эти части остались в пределах РСФСР, внутреннее административное деление их еще точно не установлено.

Таким образом общая территория РСФСР уменьшилась, т. к. за счет ее частей произошло расширение ССР, Белоруссии и образование Узбекской ССР и Туркмен. ССР.

Районирование и укрупнение волостей в РСФСР.

Не менее значительным преобразованиям подверглось низовое административное деление губерний, автономных областей и республик, входящих в состав РСФСР. Хотя на большей части своей территории РСФСР сохранила еще трехчленную систему административного деления по типу губерния, уезд и волость, но значение этих единиц в хозяйственном и административном отношении значительно изменилось. Почти во всех губерниях проведено новое административное деление, давшее значительное сокращение волостей, вследствие их укрупнения.

В результате всех этих административно-хозяйственных перекоек в настоящее время мы имеем необычайное многообразие видов административного деления, которые могут быть сведены к следующим четырем группам:

1) Крупные области с районно-окружной системой: Уральская область и Северо-Кавказский Край.

2) Автономные республики, области и губернии, делящиеся прямо на районы (без поуездного деления), — Крымская АССР, Немцев Поволжья АССР, Марийская Автономная область и Северо-Двинская губерния.

3) Губернии, проведшие у себя полное низовое районирование, эти губернии образовали районы, вместо прежних волостей, в предвидение того, что при будущем образовании крупной области они войдут в нее с уже готовыми районами. Уездное деление этих губерний временно сохранено (Тульская губерния и 6 губерний Западной Сибири).

4) Автономные республики и области и губернии с уездно-волостным делением, но с укрупненными волостями. В эту группу входят почти все остальные республики, области и губернии, находящиеся на территории РСФСР, кроме некоторых уездов Московской губернии, Чувашской авт. обл., Карельской АССР и авт. обл. Коми.

В связи со всеми этими административно-территориальными преобразованиями число низовых административных единиц подвергалось большому сокращению.

В следующей таблице приведены данные о числе волостей и районов вместе, начиная с 1917 года, до настоящего времени.

Д А Т Ы.	Число волостей и районов в РСФСР.	
	Абсолют.	Относит.
В бывш. Российской империи (1917 г.)	10606	100,0
На 1/1—22 г.	12363	116,6
» 1/1—23 г.	10972	103,5
» 1/1—24 г.	9434	88,9
» 1/1—25 г.	4844	45,7

После 1922 года начинается сокращение общего числа низовых административных делений, к началу 1925 года они составляют только 46% числа волостей, бывших на той же территории в 1917 году.

Изменения
в административном
делении
Укр. ССР.

В состав Украинской ССР вошли полностью 6 губерний южной части дореволюционной России: Екатеринославская, Киевская, Подольская, Полтавская, Харьковская, Херсонская и Черниговская и части губерний: Волынской (уезды Житомирский, Изяславский, Новгород-Волынский, Овручский, Старо-Константиновский и часть Острожского), Черниговской (без Мглинского, Новозыбковского, Стародубского и Суражского уездов, отошедших к Гомельской губернии), материковая часть Таврической губернии (в составе уездов: Мелитопольского, Днепровского и Бердянского) и часть Области Войска Донского (часть Таганрогского, Донецкого и Черкасского округов).

Из них упразднена была Херсонская губерния, территория которой вошла в состав новообразовавшихся Одесской и Николаевской губерний. Николаевская губерния затем была упразднена. Часть Таврической губернии входила сначала в состав Александровской губернии, переименованной затем в Запорожскую; с упразднением последней она входит ныне в состав Екатеринославской губернии. Некоторое время существовала новообразовавшаяся Кременчугская губерния, составившаяся из частей Полтавской, Киевской и Харьковской губерний. Затем она была упразднена и территория ее распределялась между теми губерниями, из которых она была образована.

Постановлением ВУЦИК'а от 7/III—1923 года на территории Украины проведено райони́рование, после которого она перешла на районно-окружную систему. Районирование это не было доведено до конца, так как рядом с округами оставлены губернии, которым эти округа подчинены.

Результаты происшедших на территории Украины перегруппировок характеризуются цифрами следующей таблицы:

Число административных единиц в Укр. ССР.

Д А Т Ы	Губерний.	Уезды.	Волости.
В бывш. Российск. импер. в границах Укр. ССР	около 8	83	1573
До районирования	12	102	1989
После районирования	9	53 округа	706 район.

Здесь, как и в РСФСР, отмечается значительное увеличение числа волостей до районирования и резкое сокращение низовых делений после районирования.

12-го октября 1924 года было опубликовано постановление ВУЦИК'а об образовании в составе Укр. ССР Мол-

давской Автономной Советской Социалистической Республики. Составилась она из частей Одесской и Подольской губерний, в которых преобладает молдавское население. Внутреннее деление Молдавской АССР еще не установлено.

ССР Белоруссии образовалась из части Минской губернии и делилась вначале на 6 уездов и 116 волостей.

3-го марта 1924 года, на основании постановления I-й Сессии ВЦИК XI-го созыва о передаче Белоруссии районов с преобладающим населением, ВЦИК постановил передать ей части витебской, Гомельской и Смоленской губерний. После этого расширения территория Белоруссии увеличилась почти в 2 раза, а население в 2¹/₂ раза.

Во исполнение постановления VI-го Всебелорусского Чрезвычайного Съезда Советов, в целях большего соответствия административного деления БССР экономическим особенностям отдельных районов, а также для упрощения, удешевления и приближения к населению советского аппарата ЦИК БССР постановил 17/VI—1924 года упразднить деление на уезды и волости и установить деление на округа и районы. В настоящее время на территории БССР образованы 10 округов и 100 районов, организованных по принципу экономического районирования.

Закавказская СФСР охватывает территорию восьми губерний и областей бывшей Российской империи (Закавказья): Бакинскую, Батумскую, Елизаветпольскую, Кутаисскую, Тифлисскую, Эриванскую губернии, Закатальский и Сухумский округа.

В Закавказскую Федерацию входят: Азербайджанская ССР, Армянская ССР и Грузинская ССР.

Азербайджанская ССР образована из Бакинской губернии, Закатальского округа и части Эриванской губернии. Она делится на уезды и участки, соответствующие волостям. В состав Азербайджанской ССР входят: Нахчеванская АССР, образованная из части Эриванской губернии, автономная область Нагорного Карабаха, которая выделилась из частей Шушинского, Джеваширского, Карятинского и Кубатдинского уездов Азербайджанской ССР.

Армянская ССР образовалась из частей Эриванской и Елизаветпольской губерний. Делится она на уезды и участки.

В состав Грузинской ССР входят: Абхазская ССР, находящаяся в договорных отношениях с Грузией, Аджарская АССР и автономная область Юго-Осетии.

До 1924 года Грузинская ССР делилась на 17 уездов и 437 тем (волостей). В настоящее время установлено новое административное деление в составе 16 уездов и 106 районов.

Изменения
в административном
делении
ССР Бело-
руссии.

Изменения
в административном
делении
Зак. СФСР.

Средне-Азиатские Союзные Республики.

Узбекская ССР, образовавшаяся из частей Туркестанской АССР и Бухарской ССР, еще не установила своего внутреннего административно-территориального деления. Из Бухарской ССР в нее вошли следующие вилайеты: Бухарский, Нурадинский, Кермининский, Каршинский, Китаб-Шахриязбский, Гузарский, Байсунский, Шерабадский, (без Келифа) и Сары-Ассийский (без Карадакского тумана). Перечисление тех частей территории Туркестанской АССР, которые отошли к Узб. ССР, приведено выше.

В состав Узбекской ССР входит Таджикская АССР, составившаяся из 5 вилайетов Восточной Бухары и из части Самаркандской области и Памира. Внутреннее деление Таджикской АССР еще не установлено.

Туркменская ССР образовавшаяся на территории Туркменской области, провела у себя экономическое районирование и делится на округа и районы.

Приводим сводную таблицу с данными о числе административных единиц по отдельным Республикам и по Союзу ССР в целом.

Административные единицы в Союзных Республиках.

Союзн. Республ.	РСФСР.	УССР.	ССР Белор.	ЗСФСР.	Узбекская ССР.	Туркменская ССР.	СССР.
Состав их.							
Республики Закавказ.	—	—	—	3 ¹⁾	—	—	3 ¹⁾
Автономные Респуб.	9	1	—	2	1	—	13
Автономные области	15 ²⁾	—	—	2	—	—	17 ²⁾
Области	2	—	—	—	—	—	2
Губернии и области (на правах губернии)	51 ³⁾	9	—	—	6	—	66 ³⁾
Округа	28	53	10	—	—	5	96
Уезды, кантоны, округа и районы	435	—	—	53	10 ⁴⁾	—	498 ⁵⁾
Районы	353 ⁴⁾	706	100	110	—	25	1294 ⁴⁾
Волости, теми, районы, улусы, участки	4491	—	—	155	164 ⁵⁾	—	4810 ⁵⁾

¹⁾ Азербайджанская, Армянская, Грузинская ССР, входящие в состав Закавказья.

²⁾ В число автономных областей входит Сунженский округ, автономная административная единица.

³⁾ В число губерний входит г. Владикавказ, самостоятельная административная единица.

⁴⁾ Число районов дано без Донецкого, Морозовского и Шахтинского округов, сведений по которым не имеется.

⁵⁾ Не включены данные о низовом делении той части б. Бухарской ССР, которая присоединена к Узб. ССР.

В следующей таблице выделены отдельно неукрупненные и укрупненные волости и районы по всему ССР.

Низовые деления.	1917 г.		На 1/I 1922 г.		На 1/III 1923 г.		На 15/III 1924 г.		На 1/I 1925 г.	
	Число.	%/о	Число.	%/о	Число.	%/о	Число.	%/о	Число.	%/о
Волости неукрупнен.	13913	100,0	15058	99,9	12806	93,8	4888	55,5	560	9,2
Вол. укрупн.	—	—	—	—	839	6,1	2985	33,8	4250	69,6
Районы.	—	—	14	0,1	14	0,1	946	10,7	1294	21,2
Всего.	13913 100	100,0 —	15072 108	100,0 —	13659 98	100,0 —	8819 71	100,0 —	6104 44	100,0 —

Из этой таблицы видно, что из общего числа существующих низовых делений нетронутых волостей осталось только 9,2%, и что укрупнение и районирование по СССР происходило, главным образом, в течение 1923 и 1924 годов.

Административно - территориальные перегруппировки, дробление, а затем укрупнение низовых единиц, частичное районирование—все это вызывало изменения в средних размерах этих единиц. Средние размеры их можно определить по следующим признакам: по числу нижестоящих единиц, по величине территории и по количеству населения. В следующих таблицах приводятся данные о средних величинах административных единиц, исчисленные применительно к трем датам: до революции (1917 год), после революции и до начала укрупнения (1922 год) и к 1-му января 1925 года, к какому времени почти вся территория Союза подверглась укрупнению низовых единиц.

Средние размеры администр. единиц.

Средние размеры по числу нижестоящих единиц.

Д А Т Ы.	В среднем на 1 губернию:		В среднем на 1 уезд волостей.
	Уездов.	Волостей.	
Бывш. Росс. импер. (1917 г.).	8.2	188	23
В С.С.С.Р. на 1/I—1922 г. . .	7.4	149	20
„ 1/I—1925 г. . .	6.4	63	10

До революции в среднем одна губерния делилась на 8 уездов и на 188 волостей, уезд делился на 23 волости. В

настоящее время в среднем на губернию приходится только 63 волости, а на уезд—10 волостей. Нужно отметить, что хотя к началу 1922 года абсолютно число волостей увеличилось, среднее число волостей на одну губернию уменьшилось, так как к этому времени увеличилось число губернских и областных единиц.

В тех частях, где произведено районирование и установлено районно-окружное деление, на 1 округ приходится:

В Уральской области.	14	районов.
» Укр. ССР.	13,3	»
» ССР Белоруссии.	10	»
» Северо-Кавказском Крае.	10	»

В следующих двух таблицах приводятся данные о средних размерах административных единиц по площади и по населенности их.

Средние размеры административных единиц по площади в кв. км.

Д А Т Ы.	Европейская часть.			Азиатская часть.		
	Губ.	Уезд.	Вол.	Губ.	Уезд.	Вол.
б. Росс. имп. 1917 г. (в границах СССР).	95.254	9.637	441	630.814	123.315	4.604
СССР. 1922 г.	72.172	9.260	413	474.525	81.638	3.907
СССР. 1925 г.	74.318	9.835	927	586.400	134.603	11.204

Средние размеры административных единиц по числу населения.

Д А Т Ы.	Европейская часть.			Азиатская часть.		
	Губ.	Уезд.	Вол.	Губ.	Уезд.	Вол.
б. Росс. имп. 1917 г. (в границах СССР).	2.594.804	263.878	12.032	1.063.961	207.992	7.766
СССР. 1922 г.	1.301.235	170.856	8.134	875.000	151.612	6.720
СССР. 1925 г.	1.750.056	251.545	21.591	887.843	155.601	12.789

Все средние этих таблиц показывают снижение в 1922 году в сравнении с 1917 годом, а затем повышение в 1925 году. Средний размер губернии по территории и населен-

ности в 1925 году меньше, чем в 1917-г. Средний размер уезда незначительно превышает средний уезд 1917 года. Волость, уменьшившаяся территориально, и особенно по количеству населения в 1922 году, достигает к 1925 году размер превышающих дореволюционную волость в 2½ раза Губернии, уезды и волости Азиатской части Союза во много раз больше таких же делений Европейской части СССР. Общая тенденция в изменении средних величин для той и другой части одинакова.

III. Пространство.

Пространство Союза ССР составляет 21.163,600 кв. километров.

По отдельным Республикам вся территория Союза распределяется так:

Союзные республики.	Площадь в кв. км.	%%
1. РСФСР.	19,642.900	92,8
2. Туркменская ССР.	455.700	2.2
3. Укр. ССР.	446.400	2,1
4. Узбекск. ССР.	311.900	1.5
5. Зак. СФСР.	195.800	0,9
6. ССР Белоруссии.	110.900	0.5
Всего.	21.163.600	100,0%

В течение 1924 года территория РСФСР, в связи с расширением Белоруссии и образованием новых Союзных Республик в Средней Азии, уменьшилась.

К Белоруссии отошла территория в 58.500 кв. км., после чего она увеличилась в два раза.

К Узбекской ССР и Туркменской ССР отошла часть Гуркестанской АССР.

С другой стороны к РСФСР присоединилась часть Хорезма, которая вошла в состав Кара-Калпакской Авт. Области.

Размеры этих территорий еще не могут быть вычислены, так как точно не установлены границы раздела этих республик.

Общая площадь Союза ССР, в связи с присоединением Бухарской ССР (203.430 кв. км.) и Хорезмской ССР (67.430 кв. км.) увеличилась на 271.000 кв. км.

Площадь отдельных частей Союза. По географическим и административно-политическим частям территория Союза ССР распределяется следующим образом:

ЕВРОПЕЙСКАЯ ЧАСТЬ СССР	4.550.900 кв. км.
Европейская часть РСФСР	3.993.600 „ „
в том числе:	
в губерниях и областях	2.932.100 „ „
» автономных областях	613.100 „ „
» автономных республиках	448.400 „ „
ССР Белоруссии	110.900 „ „
Укр. ССР	446.400 „ „
АЗИАТСКАЯ ЧАСТЬ СССР	16.612.700 „ „
Азиатская часть РСФСР	15.649.300 „ „
в том числе:	
в губерниях и областях	8.441.600 „ „
» автономных областях	330.300 „ „
» автономных республиках	6.877.400 „ „
Закавказская СФСР	195.800 „ „
Узбекская ССР	311.900 „ „
Туркменская ССР	455.700 „ „
ВСЕГО СОЮЗ СССР	21.163.600 „ „

Площадь Европейской части Союза составляет только 21,5% площади всего Союза, т. е. больше $\frac{3}{4}$ территории Союза находится в Азии.

Р.С.Ф.С.Р. РСФСР занимает 92,8% всей территории Союза, остальные Союзные Республики—7,2% всего пространства Союза ССР.

Из отдельных частей РСФСР все автономные республики вместе занимают 7.325.800 кв. км. или 37,3%, причем на Европейскую часть приходится 11,2%, на Азиатскую часть—43,9% своей площади РСФСР. Вся площадь, занимаемая автономными областями РСФСР, составляет 943.300 кв. км. или 4,8% всей площади РСФСР.

Из отдельных автономных республик, входящих в РСФСР, наибольшими по величине территорий являются: Якутская АССР (3.768.510 кв. км.), Киргизская АССР (3.039.001 кв. км.), наименьшие Крымская АССР (25.557 кв. км.) и Немцев Поволжья АССР (25.447 кв. км.).

Из автономных областей наибольшее—Коми (Зырян) авт. обл. (430.591 кв. км.), Кара-Киргизская авт. область (235.733 кв. км.), наименьшая—Адыгейская авт. область (3.005 кв. км.), Ингушетия авт. область (3.019 кв. км.).

IV. Н а с е л е н и е .

Количество населения всего Союза ССР на основании данных, полученных с мест, исчисляется к 1-му января 1925 года приблизительно в 137.775.000 жителей.

По данным ЦСУ, опубликованным в Статистическом Ежегоднике за 1922—1923 гг., общее количество населения к 15-му марта 1923 года исчисляется в 132.223.555 человек. К этому числу нужно прибавить население присоединенных Бухары и Хорезма, исчисляемые приблизительно в 4.000.000 жителей, и прирост населения за истекшие два года.

В отдельных Союзных Республиках количество населения исчисляется так:

Союзные республики.	Городское.	Сельское.	В с е г о .	% ⁰ / ₀
1. Р. С. Ф. С. Р.	13.525.482	81.391.464	94.916.946	68.9
2. Укр. ССР.	5.072.161	21.206.900	26.279.061	19.1
3. Зак. СФСР.	1.127.403	4.547.200	5.674.603	4.1
4. Узбек. ССР.	600.000	5.000.000	5.600.000	4.1
5. ССР Белоруссии. . . .	641.448	3.813.225	4.454.673	3.2
6. Туркмен. ССР.	100.000	750.000	850.000	0.6
Всего по Союзу.	21.066.494	116.703.789	137.775.283	100

По количеству населения РСФСР является самым крупным союзным государством, так как в нем живет 68,9% всего населения Союза. Во всех остальных Союзных Республиках, взятых вместе, живет 31,1% всего населения Союза.

Население отдельных частей Союза. По отдельным географическим, политическим и административным частям Союза население его распределяется следующим образом:

Части СССР	Городское.	Сельское.	Всего.
ЕВРОПЕЙСКАЯ ЧАСТЬ СССР	16.641.200	91.377.717	108.018.917
Европейск. часть РСФСР	10.927.591	66.357.592	77.285.183
В том числе:			
Губернии и области	9.906.523	56.211.941	66.118.464
Авт. области	135.649	3.124.758	3.260.407
Авт. республики	885.419	7.020.893	7.906.312
ССР Белоруссии	641.448	3.813.225	4.454.673
Укр. ССР	5.072.161	21.206.900	26.279.061
АЗИАТСКАЯ ЧАСТЬ ССР	4.425.294	25.331.072	29.756.366
Азиатская часть РСФСР	2.597.891	15.033.872	17.631.763
В том числе:			
Губернии и области	1.881.167	8.307.944	10.189.111
Авт. области	73.193	802.290	875.483
Авт. республики	643.531	5.923.638	6.567.169
Зак. СФСР	1.127.403	4.547.200	5.674.603
Узбек. ССР	600.000	5.000.000	5.600.000
Туркмен. ССР	100.000	750.000	850.000
ВСЕГО ПО СОЮЗУ	21.066.494	116.708.789	137.775.283

Больше трех четвертей всего населения Союза (108 миллионов) живет в Европейской его части, т. е. на территории, которая составляет меньше одной четверти общего пространства, занимаемого Союзом.

Распределение жителей по отдельным частям РСФСР представлено в следующей таблице:

Р.С.Ф.С.Р.

Части РСФСР.	Население.	%/о ко всему населению РСФСР.
В губерниях и областях	76.307.575	80,4
» автономн. республ. и авт. обл.	18.609.371	19,6
Всего	94.916.946	100%
В том числе:		
В автономн. республиках	4.473.481	15,2
автономн. областях	4.135.890	4,4

Число жителей, населяющих автономные образования РСФСР, составляет 19,6%, из них только в автономных республиках живет 15,2% всего населения РСФСР.

Общее количество населения в отдельных Союзных Республиках изменялось в течение 1924 года, так как изменялись размеры их территории.

До изменения внешних границ население РСФСР исчислялось приблизительно в 101.000.000 жителей. В настоящее время население РСФСР исчисляется в 95.000.000 жителей, т. е. оно уменьшилось на 6.000.000 человек. Из этого числа к Белоруссии отошло около 3.000.000 человек и к Средне-Азиатским Союзным Республикам также около 3.000.000 чел.

Население Белоруссии до расширения ее границ исчислялось приблизительно в 1.540.000 жителей. В настоящее время—4.455.000 жителей, т. е. оно увеличилось почти в три раза.

Белоруссия.

Население Узбекской ССР составилось из населения Туркестана и населения, выделившегося из Бухары. Общая численность населения Узбекской ССР определяется приблизительно в 5.600.000 человек, в том числе на Таджикскую АССР приходится около 600.000 человек.

Средне-Азиатские Республики.

Численность населения Туркменской АССР, в которую вошло почти все население Туркменской области и часть населения Хорезма, определяется приблизительно в 850.000 жителей.

Плотность и % городского населения. В следующих таблицах приведены данные о плотности заселения территории и % городского и сельского населения в Союзных Республиках и в отдельных их частях.

Процент городского и сельского населения и плотность.

Союзные республики.	% городск. населения.	% сельск. населения.	Жителей на 1 кв. км.
1. РСФСР	14,2	85,8	4,8
2. Укр. ССР	19,3	80,7	58,9
3. ССР Белоруссии	14,4	85,6	40,2
4. Зак. СФСР	19,9	80,1	29,0
5. Узбек. ССР	10,7	89,3	17,9
6. Туркмен. ССР	11,8	88,2	1,9

Наиболее густо населенной Союзной Республикой является Укр. ССР (58,9 человека на 1 кв. км.). редко населенной—Туркменская ССР (1,9 чел. на кв. км.).

В виду наличия громадных размеров еще совершенно не обжитых пространств РСФСР средняя плотность ее очень низка—4,8 чел. на 1 кв. км. Европейская часть РСФСР имеет плотность 23,7, Азиатская часть—1,8 чел. на 1 квадрат. километр.

Средняя плотность ССР Белоруссии после расширения ее территории увеличилось, так как к ней отошли более густо населенные части смежных губерний. До расширения плотность Белоруссии определялась в 30 человек на кв. км., после расширения—40,2 чел. на 1 кв. км.

Плотность Узбекской ССР в сравнении с другими государственными образованиями Средней Азии сравнительно велика. Объясняется это тем, что в ее состав вошли наиболее густо населенные части бывшей Туркестанской АССР и Бухарская ССР, средняя плотность которой равнялась 15 человекам на 1 кв. км.

К Туркменской ССР отошла, главным образом, степная, очень редко населенная часть Туркестана, плотность ее равна только 1,9 чел. на 1 кв. км.

Процент городского и сельского населения и плотность в отдельных частях Союза СССР.

Части СССР.	% городск. населения.	% сельск. населения.	Жителей на 1 кв. кл.
ЕВРОПЕЙСКАЯ ЧАСТЬ СССР	15,4	84,6	23,7
Европейская часть РСФСР	14,1	85,9	19,4
В т. ч.:			
Губернии и области	15,0	85,0	22,5
Автономн. области	4,2	95,8	5,3
Автономн. республики	11,2	88,8	17,6
ССР Белоруссии	14,4	85,6	40,2
Укр. ССР	19,3	80,7	58,9
АЗИАТСКАЯ ЧАСТЬ СССР	14,9	85,1	1,8
Азиатская часть РСФСР	14,8	85,2	1,1
В т. ч.:			
Губернии и области	18,5	81,5	1,2
Автономн. области	8,4	91,6	2,7
Автономн. республики	9,8	90,2	1,0
Зак. СФСР	19,9	80,1	29,0
Узбек. ССР	10,7	89,3	17,9
Туркмен. ССР	11,8	88,2	1,9
ВСЕГО ПО СОЮЗУ	15,3	84,7	6,5

Из отдельных частей Европейской части РСФСР редко населены автономные области (5,3), наиболее плотно — губернии (22,5).

По количеству городского населения, в процентном отношении ко всему населению, на первом месте стоят Зак. СФСР и Укр. ССР, на втором — РСФСР и ССР Белоруссии, и на третьем — Туркм. ССР и Узбек. ССР.

Из отдельных частей РСФСР весьма низкий % городского населения показывают автономные области, немного выше их стоят автономные республики.

Городское население всего Союза ССР составляет только 15,4% всего населения, плотность Союза равна 6,5 человека на 1 кв. клм.

Территория и население иностранных государств. В заключение приведем сравнительные данные о стране, населенности и % городского населения по СССР и важнейших иностранных государств.

Государства.	Пространства в кв. км.	Население в тысяч.	Плотность (жителей на 1 кв. км.)	% городского населения.
Соединенное королевство Великобритании (с колониями)	28.947.000	—	—	—
Союз ССР	21.163.600	137.775	6,5	15,3
Китай	5.415.176	304.110	56,0	нет св.
Франция	550.980	39.596	72,0	41,2
Испания	506.67	21.303	42,0	нет св.
Германия	470.156	59.185	126,0	56,1
Швеция	448.278	5.904	13,0	22,1
Финляндия	387.576	3.403	10,0	нет св.
Польша	385.295	27.160	70,0	нет св.
Англия (без колоний)	323.449	47.573	145,0	78,0
Румыния	304.244	16.262	53,0	нет св.
Италия	286.610	37.277	130,0	26,4

По размеру территорий Союз ССР является самым большим государством, уступая только Соединенному Королевству Великобритании и Ирландии, если взять его вместе с колониями в различных частях света (28.947.000 кв. км.).

По количеству населения Союз ССР занимает второе место, уступая первое место только Китаю (304.110.000 жителей).

По плотности и по проценту городского населения Союз ССР занимает одно из последних мест.

С. Сулькевич.

ПЕРЕЧЕНЬ

республик, областей, губерний, уездов
и волостей СССР.

На 1 января 1925 года.

Типография МКХ им. Ф. Я. Лаврова,
Бородинский м., Варгунихина г., д. 8.
Главлит № 33457. Москва, 1925 г.
Напечатано 5.500 экз.

Административное деление С. С. С. Р.

І. Р. С. Ф. С. Р.

А. Европейская часть.

а) Губернии:

Архангельская губерния.

Центр г. Архангельск—53532 чел. Расстояние от Москвы 1137 км.

Площадь губ. кв. км. 446.659 Число сельсоветов . . . 225 Население всего . . . 400.234
 Число уездов . . . 7 Число гор. поселен. . . 7 В т. ч. городское . . . 70.225
 Число волостей . . . 41 Число селений . . . 2.838 „ „ „ сельское. . . 330.009

1. Архангельский уезд.

Центр г. Архангельск—53532 чел. Площадь уезда 32627 кв. км.

№№ по пор.	Наименование волостей.	Местонахождение волисполкома.	Расст. от уезд. цент.	Число сельсовет.	Число селений.	Число жителей.	
1	Вознесенская. . . с.	Вознесение	—	6	52	13604	
2	Зимне-Золотицкая. .	Верхняя-Золотица.	—	1	8	1260	
3	Исакогорская. . . д.	Окулово.	—	6	123	14317	
4	К-хотская с.	Кехта	—	5	74	9102	
5	Летне-Золотицкая. .	Легняя Золотица.	—	3	8	1492	
6	Подгородняя . . . г.	Архангельск	—	9	90	13779	
7	Сюземская пос.	Ненокса	—	5	11	4978	
				—	35	366	58532

2. Емецкий уезд.

Центр г. Емецк—637 чел. ⁽⁹¹⁾ Расстояние от губцентра 175 км.

Площадь уезда 14505 кв. км.

1	Емецкая г.	Емецк	—	12	262	21676	
2	Мехренгская . . . с.	Петровское (Тарасово)	128	3	68	5835	
3	Холмогорская. . . г.	Холмогоры	109	12	209	20845	
					27	539	483

3. Мезенский уезд.

Центр г. Мезень—2574 чел. Расстояние от губцентра ¹⁾ 272/584 км.
Площадь уезда 117978 кв. кл.

№№ по гор.	Наименование	Местонахождение	Расст. от уезд. цент.	Число сель-совет.	Число селе-ний.	Число жи-телей.
	волостей.	волисполкома.				
1	Дорогорская . . .	с. Дорогорское . . .	32	5	33	7957
2	Канинск.-Чешск.-Самоедская . . .	» Нижняя-Пеша . . .	299	1	—	1200
3	Койнасская . . .	» Койнасс	300	5	36	5653
4	Лещуконская . . .	» Усть Вашка	163	7	47	13593
5	Мезенская	г. Мезень.	—	13	77	8173
				31	193	36576

4. Онежский уезд.

Центр г. Онега—4383 чел. Расстояние от губцентра 249 км.

Площадь уезда 25420 кв. км.

1	Кяндская	с. Кянда	53	5	16	5230
2	Онежская	г. Онега	—	5	25	4778
3	Плесецкая	с. Наволок	223	5	72	5229
4	Поморская	» Малошуйка	41/51	6	24	4954
5	Тургасовская	» Тургасово	133	5	95	6145
6	Чекуевская	» Чекуево	75	7	64	9161
				33	296	35497

5. Печорский уезд.

Центр село Устьцильма— чел. Расстояние от губцентра 825 км..

Площадь уезда 94.454 кв. км.

1	Пустозерская . . .	с. Великовисочное. .	224	4	46	4341
2	Тельвисочная . . .	» Тельвиска	283	1	—	1520
3	Устьцилемская . . .	» Устьцильма	—	7	102	7655
				12	148	13516

6. Пинежский уезд.

Центр г. Пинега—1368 чел. Площадь уезда 35752 кв. км.

1	Карпогорская . . .	с. Карпогоры	139/145	6	80	12327
2	Пинежская	г. Пинега	—	7	74	9503
3	Сурская	с. Сура	235	5	35	7203
4	Труфаногорская . . .	» Чакола	85/90	4	49	6133
				22	238	35166

¹⁾ В числителе указано зимнее расстояние, а в знаменателе—летнее.

7. Шенкурский уезд.

Центр г. Шенкурск.

Расстояние от губцентра 398 км.

Площадь уезда 24919 кв. км.

№№ по пор.	Наименование волостей.	Местонахождение волисполкома.	Расст. от уезд. цент.	Число сель. совет.	Число селений.	Число жителей.
1	Благовещенская.	с. Благовещенское .	91	3	90	7804
2	Великониколаевская	д. Сидельниковская .	5	5	101	8700
3	Верхопадентская	с. Ивановское.	77	5	38	6669
4	Власьевская.	» Моржегоры	248	5	45	5441
5	Кургоминская.	д. Большая-Зиновьевская	85/160	6	141	12058
6	Пуйская.	с. Долмагово	80	2	36	4983
7	Радвинская.	» Пикинское.	59	5	84	9593
8	Ростовская.	» Ростовское.	96/107	4	72	7472
9	Средне-Важская.	г. Шенкурск	—	8	119	7590
10	Устьявжская.	с. Семеновское	98/105	6	54	7825
11	Устьпаденгская.	» Устьпаденга	—	3	69	6146
12	Шеговарская.	» Шеговары.	37/43	7	129	11907
13	Ямскогорско-Верхоледская	д. Танишевская.	22/28	3	59	5394
				62	1037	101581

Острова.

Площадь островов 100004 кв. км.

Калгуев, Бугрино.	1	1	203
Вайгач.	—	—	—
Новая Земля, М. Кармакулы	1	4	99
Соловецкие, Соловки.	1	16	482
Прочие острова.	—	—	—
			3 21 784

Астраханская губ.

Центр г. Астрахань—133181 чел. Расстояние от Москвы 1533 км.

Площадь губ. кв. км. 27.965 Число сельсоветов . . . 162 Население всего . 4.060.10
 Число уездов 3 Число гор. поселений. 3 в т. ч. городское. 1.457.35
 Число волостей 28 Число селений 480 . . . сельское . 2.602.75

1. Астраханский уезд.

Центр г. Астрахань—133181 чел. Площадь уезда 6346 кв. км.

№№ по пор.	Наименование волостей.	Местонахождение волисполкома.	Расст. от уезд. цент.	Число сельсовет.	Число селений.	Число жителей.
1	Абубекеровская . . .	с. Корни	61	5	82	6355
2	Житнинская	Житное	85	7	11	8689
3	Зацаревская	Зацарев	3	9	20	13110
4	Зеленгинская	Зеленга	65	3	15	8140
5	Икрянинская	Икряное	35	6	11	8862
6	Камызякская	Камызяк	30	5	49	15208
7	Карантинная	Карант	7	7	16	10003
8	Кучергановская	Кучерганка	4	7	21	8522
9	Началовская	Началово	15	7	17	14414
10	Семибугровская	Семибугр.	35	4	19	3648
11	Чаганская	Чаган	25	8	19	11322
12	Четырехбугоринская	Четырех Бугры.	110	5	8	7274
13	Яндыковская	Яндыки	120	7	31	11497
				80	319	127045

2. Енотаевский уезд.

Центр г. Енотаевск—3557 чел. Площадь уезда 13645 кв. км.

1	Болхунская	с. Болхуны	100	4	4	18750
2	Владимирская	Владимирское	7	5	6	7635
3	Золотухинская	Золотуха	75	3	4	10151
4	Копановская	Копановка	30	4	6	6330
5	Никольская	Никольское	75	4	6	15920
6	Селитренская	Селитренное	25	4	4	11100
7	Сосыкольская	Сосыколи	35	3	3	10300
8	Харабалинская	Харабали	25	2	2	10258
				29	35	90444

3. Красноярский уезд.

Центр г. Красный Яр—7544 чел. Площадь уезда 7974 кв. км.

№№ по пор.	Наименование	Местонахождение	Расст. от уезд. цент.	Число сельсовет.	Число сельский.	Число жителей.
	волостей.	волисполкома.				
1	Архаровская . . .	с. Архарово	35	9	45	6711
2	Б. Могойская . . .	» Б. Могой	40	7	15	4728
3	Марфинская . . .	» Марфино		4	7	3147
4	Разночинская . . .	» Разночинское . . .	35	5	9	6819
5	Сеитовская	» Сейговка	32	13	30	11231
6	Теплинская	» Кривобуз	12	11	13	9270
7	Тюенлиевская . . .	» Тюенлиевка.	55	4	7	880
				53	126	42786

Брянская губ.

Центр г. Брянск—19441 чел. Расстояние от Москвы 380 км.

Площадь губерн. кв.км. 2.8648 Число сельсоветов . 528 Население всего 1.268.447
 Число уездов 5 Число гор. поселений. 7 В т. ч: городское 104.000
 Число волостей 34 Число селений . . 2.998 „ сельское 1.164.447

1. Бежицкий уезд.

Центр г. Бежица — 24124 чел. Расстояние от губцентра 6 км.

Площадь уезда 11212 кв. км.

№№ по пор.	Наименование	Местонахождение	Расст. от уезд. цент.	Число сельсовет.	Число сельский.	Число жителей.
	волостей.	волисполкома.				
1	Бежицкая	г. Бежица	7,46	21	98	50596
2	Вороновская . . .	с. Вороново	86,4	11	48	20350
3	Выгоничская . . .	ст. Выгоничи	34,13	15	69	18176
4	Дубровская	пос. при ст Дубровка	78,94	16	143	29245
5	Дятьковская . . .	с. Дятьково	46,93	21	128	66414
6	Жирятинская . . .	пос. при ст. Жирятино	37,93	14	103	32098
7	Жуковская	пос. при ст. Жуковка	55,46	12	39	19529
8	Людинокская . . .	с. Людиново	71,47	16	73	26283
9	Мокровская	с. Мокрое	141,9	17	127	37677
10	Овстугская	с. Овстуг	33,06	16	64	37323
11	Навлинская	пос. при ст. Навля . .	56,54	15	91	37315
12	Песоченская . . .	с. Песочня.	117,37	15	74	34861

189 1057 409867

2. Жиздринский уезд.

Центр г. Жиздра—6404 чел. Расстояние от губцентра—82 км.
Площадь уезда—5009 кв. км.

№№ по гор.	Наименование	Местонахождение	Расст. от уезд. цент.	Число сель- совет.	Число селе- ний.	Число жи- телей.
	волостей.	волисполкома.				
1	Думиничская . . .	пос. при ст. Думиничи	37,33	17	78	29706
2	Жиздринская . . .	г. Жиздра	—	17	108	30343
3	Маклаковская . . .	с. Маклаки	37,33	20	108	34056
4	Милеевская	» Милеево	48,00	15	69	29522
5	Плохинская	» Плохино	64,01	14	65	30137
6	Судимирская . . .	ст. Судимир	18,13	23	223	47580
				106	651	201344

3. Карачевский уезд.

Центр г. Карачев—12434 чел. Расстояние от губцентра—46 км.
Площадь уезда—2980 кв. км.

1	Вельяминовская . .	с. Вельяминово	10	20	151	38848
2	Карачевская	г. Карачев	—	17	92	36411
3	Хотынецкая	с. Хотынец	29	18	89	26004
4	Шаблыкинская . . .	» Шаблыкино	35	15	88	33354
				70	420	134617

4. Почепский уезд.

Центр г. Почеп—13036 чел. Расстояние от губцентра—80 км.
Площадь уезда 4705 кв. км.

1	Балыкская	с. Балыки	26,67	12	80	29292
2	Почепская	г. Почеп	—	11	76	29598
3	Плюсковская	с. Плюсково	32,00	17	99	23585
4	Старосельская . . .	» Староселье	23,47	15	85	31434
5	Трубчевская	заш. г. Трубчевск . . .	52,27	19	96	59020
6	Шумаровская	с. Шумарово	48,00	9	60	18528
				83	496	191457

5. Севский уезд.

Центр г. Севск—8920 чел. Расстояние от губцентра—158 км.
Площадь уезда 4742 кв. км.

1	Брасовская	с. Брасово	50,13	14	60	34615
2	Комаричская	» Комаричи	37,33	15	81	42565
3	Луганьская	» Лугань	23,47	10	42	35309
4	Суземская	пос. при ст. Суземка	37,33	13	52	36654
5	Севская	г. Севск	—	17	79	45115
6	Хинельская	с. Хинель	35,20	11	60	32904
				80	374	227162

Город Владикавказ—69294 чел.

(Самостоятельная адм. единица, подч. непосредственно ВЦИК'у).

Владимирская губерния.

Центр г. Владимир—29589 чел. Расстояние от Москвы 191 км.

Площадь губерн. кв. км. 32.875 Число сельсоветов. 11.21 Население всего 1.340.954
 Число уездов. 9 Число гор. поселен. . . 15 В т. ч.: городское. 132.487
 Число волостей 80 Число селений . . 40.81 > сельское 1.208.467

1. Александровский уезд.

Центр г. Александров—10550 чел. Расстояние от губцентра 133 км.

Площадь уезда 3389 кв. км.

№№ по пор.	Наименование волостей.	Местонахождение волисполкома.	Расст. от уезд. цент.	Число сельсовет.	Число селений.	Число жителей.
1	Александровская.	г. Александров. . .	—	29	99	14844
2	Андреевская. . .	с. Андреевское. . .	19,2	38	108	22180
3	Карabanовская. .	фаб. пос. Карabanово.	10,6	22	56	13436
4	Киржачская. . .	зашт. г. Киржач. . .	—	37	52	30342
5	Овчиннинская. . .	с. Овчиннино.	42,67	25	74	16850
6	Тирибровская. . .	» Тириброво.	21,31	24	113	12131
7	Филипповская. . .	» Филипповское. . .	35,2	12	20	10149
				187	522	119932

2. Владимирский уезд.

Центр г. Владимир—29589 чел. Площадь уезда 4312 кв. км.

1	Боголюбовская. .	с. Боголюбово.	10,6	23	43	21467
2	Болдинская. . . .	» Болдино.	42,6	17	54	11927
3	Борисовская. . . .	» Борисовское.	19,1	20	24	17804
4	Быковская.	» Лиховицы.	19,1	13	34	13217
5	Владимирская. . .	г. Владимир.	—	31	76	22791
6	Второвская.	с. Второво.	29,8	10	48	18632
7	Небыловская. . . .	» Небылое.	34,1	12	23	15037
8	Собинская.	пос. Собинка.	29,8	17	52	14499
9	Ставровская. . . .	с. Ставрово.	29,8	19	75	18781
10	Стародворская. . .	» Старый Двор.	26,6	27	48	20143
11	Суздальская. . . .	зашт. г. Суздаль.	36,2	24	29	21961
12	Торчинская.	с. Торчино.	42,6	23	51	11370
13	Улыбышевская. . .	» Улыбышево.	10,6	11	63	8540
14	Черкутинская. . . .	» Черкутино.	48,1	18	61	12740

265 681 228409

3. Вязниковский уезд.

Центр г. Вязники—10687 чел. Расстояние от губцентра 113 км.

Площадь уезда 2915 кв. км.

№№ по пор.	Наименование	Местонахождение	Расст. от уезд. цент.	Число сель- совет.	Число селе- ний.	Число жи- телей
	волостей.	волисполкома.				
1	Вязниковская . . .	г. Вязники	—	17	68	13758
2	Гороховецкая . . .	зашт. г. Гороховец .		34	119	29977
3	Мстерская	с. Мстеры	23,4	11	81	14184
4	Никологорская . . .	» Никологоры	18	13	59	12045
5	Олтушевская	» Олтушево	10,6	11	63	10038
6	Сарьевская	» Сарьево	27,7	8	69	8491
7	Сергиево-Горская . .	» Сергиевы Горы . . .	35,2	20	41	17775
				114	500	106268

4. Ковровский уезд.

Центр г. Ковров—21440 чел. Площадь уезда 2483 кв. км.

1	Алексинская	с. Алексино	32	8	64	11504
2	В-ликовская	» Великово	14,8	11	62	12716
3	Осиповская	» Осипово	8,5	7	74	11016
4	Савинская	ст. Савино	24,5	16	95	12168
5	Тынцовская	с. Тынцы	28,7	11	56	17436
6	Эдемская	» Эдемское	19,1	13	36	13853
				66	387	78693

5. Меленковский уезд.

Центр г. Меленки—8763 чел. Расстояние от губцентра 107 км.

Площадь уезда 4567 кв. км.

1	Бутылицкая	с. Бутылицы	23,4	20	45	16379
2	Давыдовская	д. Давыдово	55,4	11	18	6515
3	Дмитриево - Гор- ская	с. Дмитриевы-Горы .	19,1	8	9	12506
4	Драчевская	» Драчево	45,8	14	26	8473
5	Заколпская	» Заколпье	51,1	20	22	14574
6	Лавсинская	» Лався	36,2	8	9	5394
7	Ляховская	» Ляхи	19,1	17	21	18533
8	Меленковская	г. Меленки	—	28	48	25547
9	Папулинская	с. Папулино	26,6	14	29	13509
10	Усадская	» Усад	26,6	20	33	20844
11	Черсевская	» Черсево	38,4	10	38	13094
				170	298	155368

6. Муромский уезд.

Центр г. Муром—18176 чел. Расстояние от губцентра 127 км.

Площадь уезда 2696 кв. км.

№№ по пор.	Наименование	Местонахождение	Расст. от уезд. цент.	Число сель- совет.	Число селе- ний.	Число жи- телей.
	волостей.	волисполкома.				
1	Арефинская	с. Арефино	79,9	38	63	22389
2	Булатниковская . . .	» Булатниково	21,3	22	32	18702
3	Дубровская	» Дуброво	32	14	16	11034
4	Монаковская	» Монаково	32	25	34	21491
5	Муромская	г. Муром	—	24	38	22955
6	Новосельская	с. Новоселки	51,1	37	56	22644
7	Татаровская	» Татарово	44,7	13	20	10126
8	Фоминская	» Фоминки	44,7	20	33	15705
9	Чаадаевская	» Чаадаево	12,7	9	15	11819
10	Яковцевская	» Яковцево	53,3	18	29	12649
				220	336	169574

7. Переславль-Залесский уезд.

Центр г. Переславль-Залесский - 12721 чел.

Расстояние от губцентра 213 км. Площадь уезда 2839 кв. км.

1	Берендеевская	пос. Берендеево	20,2	15	57	13698
2	Глебовская	с. Глебово	13,8	9	56	10136
3	Нагорьевская	» Нагорье	51,1	18	87	25491
4	Осуровская	» Осуровское	18	7	36	8075
5	Переславская	г. Пересл.-Залесский.	—	18	63	14863
6	Елизаровская (Рязанцевская)	пос. Рязанцево	22,3	9	36	11781
				76	335	84044

8. Судогодский уезд.

Центр г. Судогда—3520 чел. Расстояние от губцентра 37 км.

Площадь уезда 5750 кв. км.

1	Александровская . . .	с. Александрово	25,5	16	66	9031
2	Арсамакинская	» Арсамаки	37,3	10	26	8556
3	Березниковская	» Березники	69,3	5	27	5950
4	Больше Григорьевская	» Ильинское	42,6	26	90	22277
5	Воскресенская	» Воскресенское	58,6	19	75	11166
6	Мошенская	» Мошок	37,9	11	50	10518
7	Смолинская	» Смолино	37,3	9	23	8217
8	Судогодская	г. Судогда	—	34	89	22217
9	Ягодинская	с. Тихоново	64	8	22	7519
				138	468	105451

9. Юрьев-Польский уезд.

Центр г. Юрьев-Польский—6840 ч. Расстояние от губцентра 64 км.
Площадь уезда 3924 кв. км.

№№ по пор.	Наименование волостей.	Местонахождение волисполкома.	Расст. от уезд. цент.	Число сельсовет.	Число селений.	Число жителей.
1	Гаврилово-Посадская	с. Гаврилов Посад . » Ильинское - Стру-	25,5	34	45	23596
2	Ильинская	милово	26,6	20	46	10267
3	Калининская	» Ростислово	23,4	23	57	11223
4	Кольчугинская	пос. Кольчугино	23,4	53	129	26241
5	Ленинская	с. Бережок	26,6	20	32	11888
6	Лучинская	» Лучинское	12,7	27	50	18436
7	Мирславская	» Мирславль	42,6	20	47	10960
8	Симская	» Сима	23,4	24	45	12875
9	Тумская	» Тума	21,9	19	27	11297
10	Юрьевская	г. Юрьев-Польский	—	45	76	23945
						285 554 160728

Вологодская губ.

Центр г. Вологда—52935 чел. Расстояние от Москвы 502 км.

Площадь губ. кв. км. 100.486 Число сельсоветов. . . 328 Население всего . 937.794
Число уездов 5 Число гор. поселен . . 6 В т. ч.: городское 64.554-
Число волостей 90 Число селений . . . 9.108 „ сельское . 873.240

1. Вельский уезд,

Центр г. Вельск—3294 чел. Площадь уезда—19974 кв. км.

№№ по пор.	Наименование волостей.	Местонахождение волисполкома.	Расст. от уезд. цент.	Число сельсовет.	Число селений.	Число жителей.
1	Бестужевская	д. Бестужево	155,75	3	37	6348
2	Верховажская	пос. Верховажье	42,67	7	203	14099
3	Верхопуйская	с. Георгиевское ¹⁾	91,75	1	7	1164
4	Есютинская	» Исполинка ¹⁾	42,67	4	44	1516
5	Кулойско-Покровская	» Кулойско-Покровское	62,94	4	99	8162
6	Малодарская	с. Спасское	90,68	2	42	6476
7	Морозовская	» Морозово	51,21	2	46	4433
8	Никифоровская	» Богоявленское	23,47	3	30	5489
9	Никольская	» Строевское	128,02	3	28	5477
10	Ракуло-Кокшинская	д. Березникская	52,27	1	27	2258

¹⁾ Центры указаны по сообщению с мест.

№№ по пор.	Наименование	Местонахождение	Расст. от уезд. цент.	Число сель- совет.	Число селе- ний.	Число жи- телей.
	волостей.	волисполкома.				
11	Тавренгская . . .	» Пономаревское . .	102—41	2	31	4161
12	Устьвельская . . .	д. Дюканская ¹⁾ . . .	1,07	7	122	15320
13	Хмельниковская . .	пос. Папинский ¹⁾ . .	74,68	3	23	3108
14	Чадромская . . .	д. Леонтьевская . . .	65,08	3	46	4837
15	Чучевицы-Покров- ская	д. Чучевицы	80,01	6	156	12266
15	Шангальская . . .	с. Шангалы	80,01	3	44	8086
				54	985	103200

2. Вологодский уезд.

Центр г. Вологда—52935 чел. Площадь уезда—14053 кв. км.

1	Верхне - Вологод- ская	д. Антоново ¹⁾	42,6	6	303	16878
2	Владычинская . . .	с. Воскресенское ¹⁾ . .	26,6	6	165	11853
3	Володарская . . .	д. Нестерово ¹⁾	45,8	3	170	12774
4	Грязовецкая . . .	г. Грязовец	46,8	8	167	25948
5	Кубиноозерская . .	с. Кубинское	29,8	7	374	27610
6	Лежинская	» Камень ¹⁾	81,0	11	253	32552
7	Новленская	» Новленское	59,7	5	243	18625
8	Пригородная . . .	г. Вологда	—	6	289	23722
9	Свердловская . . .	пос. Свердлово ¹⁾ . . .	34,0	10	310	7035
10	Сиземская	с. Сизьма	85,3	2	40	4017
11	Семеновская . . .	д. Семеново	75,7	3	103	8526
12	Тошно-Эмская . . .	с. Погорелово ¹⁾ . . .	20,2	6	275	17325
13	Угольская	д. Леоново ¹⁾	86,4	4	165	13765
14	Шепяковская . . .	» Шепяково	27,7	9	328	27141
15	Шуйская	с. Святогорье	103,6	12	355	37535
				98	3540	285306

3. Кадниковский уезд.

Центр г. Кадников—2374 чел. Расстояние от губцентра 45 км.

Площадь уезда 19863 кв. км.

1	Васьяновская . . .	с. Ивачино	71,97	4	110	10398
2	Вожегодская . . .	ст. Вожега Сев. ж. д.	115,21	3	79	7056
3	Верхне-Кубенская .	д. Чернавская	155,75	5	78	10598
4	Двиницкая	» Ч. кшино	22,41	2	49	4168
5	Заднесельская . .	с. Зднее	58,67	6	170	13594
6	Кадниковская . . .	г. Кадников	—	7	128	15539
7	Кремлевская . . .	ст. Коноша Сев. ж. д.	199,49	2	22	3464
8	Кумзерская	д. Симаково, бл. ст. Пундуга Сев. ж. д.	112,14	5	129	12311

¹⁾ Центр указан по сообщению с мест.

№№ по пор.	Наименование	Местонахождение	Расст. от уезд. цент.	Число сель- совет.	Число селе- ний.	Число жи- телей.
	волостей.	волисполкома.				
9	Маниловская . . .	д. Бережок	128,16	4	39	5666
11	Мольская	с. Чучково	64 0	6	144	15674
10	Огибаловская . . .	» Огибалово	157,88	3	55	8157
12	Пундугская	ст. Пундуга Сев. ж. д.	82,14	6	139	13576
13	Ратковецкая	д. Климовская	157,88	3	42	4550
14	Согорская	ст. Харовская Сев. ж. д.	64,0	5	145	10387
15	Сямженская	д. Ярыгино	74,67	5	103	11178
16	Троицко - Еналь- ская	с. Троице - Енальск.	170,68	3	72	5385
17	Устьрецкая	» Устьрецкое	96,01	4	76	8216
18	Устьянская	» Устье	48,00	5	133	11552
19	Уфтюжская	д. Бережное ¹⁾	97,07	9	243	22591
20	Чарондская	» Воскресенская . . .	187,75	5	78	9923
21	Явеньгская	пос. Явеньга	133,35	3	74	6246
					95 2108	210329

4. Каргопольский уезд.

Центр г. Каргополь—3547 чел. Расстояние от губцентра 386 км.

Площадь уезда 25346 кв. км.

1	Андреевская . . .	пос. при ст. Нядома Сев. ж. д.	83,91	—	47	6294
2	Архангельская . . .	д. Шелоховская ¹⁾ . . .	37,82	1	72	6789
3	Богдановская . . .	с Федорово	128,01	—	85	6864
4	Большесторонская	д. Больш. Сторона . . .	152,55	3	47	4131
5	Воезерская	» Горки	184,55	2	52	3926
6	Каргопольская . . .	г. Каргополь	—	8	299	24284
7	Кенозерская	д. Вержининская . . .	94,94	3	73	6012
8	Кенорецкая	» Степаново	82,14	—	25	3648
9	Кленовская	» Площадь	96,01	—	7	1456
10	Коневская	с. Конevo	82,14	1	37	7189
11	Красновская	д. Костино	102,41	1	35	4491
12	Лекшиозерская . . .	» Морщихинская ¹⁾ . . .	71,47	—	19	2131
13	Мелентьевская . . .	» Красниковская ¹⁾ . . .	128,01	2	35	4779
14	Мошинская	» Кузнецовская	131,21	2	107	7619
15	Печезерская	» Кузьминская	123,74	1	26	1708
16	Печниковская . . .	» Кухтыревская ¹⁾ . . .	20 26	1	24	3845
17	Троицкая	» Пог. Ошевенский . . .	46,93	1	77	9361
18	Ухотская	» Климушино ¹⁾	53,34	4	123	17922
19	Хотеновская	» Кононовская	74,67	2	82	6221
					32 1272	128670

¹⁾ Центр указан по сообщению с мест.

5. Тотемский уезд.

Центр г. Тотьма—5757 чел. Расстояние от губцентра . . . км.
Площадь уезда 21250 кв. км.

№№ по пор.	Наименование		Местонахождение волисполкома.	Расст. от уезд. цент.	Число сель- совет.	Число селе- ний.	Число жи- телей.
	волостей.						
1	Бережнослабодск.	с. Брусенец		86	2	80	9082
2	Биряковская	д. Биряково		93	3	53	8476
3	Верхококшинская.	с. Терногск.—Городок		111	8	194	13111
4	Вожбальская	д. Калинино ¹⁾		22	2	63	7755
5	Двиницкая	» Костылевская ¹⁾		86	—	20	1954
6	Заборская	с. Красное		83	4	156	10996
		д. Подмонастырская					
7	Заозерская	слободка ¹⁾		57	2	53	7213
8	Кожуховская	» Кожухово		97	2	17	2968
9	Куракинская	» Чигово ¹⁾		84	4	62	11118
10	Леденгская	с. Леденгское		39	2	42	6944
11	Миньковская	» Миньково		62	3	43	6812
12	Пятовская	д. Пятовская		2	2	73	13132
13	Спасская	с. Спасское		194	4	138	10574
14	Тиксинская	д. Погорелово		56	2	32	6209
15	Толшемская	с. Никольское		95	4	81	11781
16	Трофимовская	д. Трофимово ¹⁾		130	—	14	2775
17	Устьпеченгская	с. Устьпеченга		25	1	23	3559
18	Харинская	д. Харино		70	3	35	7283
19	Юркинская	» Петухово ¹⁾		80	1	24	3993
					49	1203	145735

Воронежская губерния.

Центр г. Воронеж—91765 чел. Расстояние от Москвы 578 км.
Площадь губер. кв. км. 65333 Число сельсоветов. . . 945 Население всего . 3.217.100
Число уездов 9 Число гор. поселений 16 в т. ч. городское. 179.400
Число волостей 92 Число селений. 3713 » » сельское. 3.037.700

I. Бобровский уезд.

Центр г. Бобров—15337 чел. Расстояние от губцентра 100 км.
Площадь уезда 6388 кв. км.

№№ по пор.	Наименование		Местонахождение волисполкома.	Расст. от уезд. цент.	Число сель- совет.	Число селе- ний.	Число жи- телей.
	волостей.						
1	Анненская	с. Анна		53,5	10	41	32009
2	Бобровская	г. Бобров		—	7	45	37583
3	Бутурлинская	г. Бутурлиновка		64,0	6	17	42626

¹⁾ Центр указан по сообщению с мест.

№№ по пор.	Наименование	Местонахождение	Расст. от уезд. цент.	Число сель. совет.	Число селений.	Число жителей.
	волостей.	волисполкома.				
4	Воронцовская . . .	сл. Воронцовка	69,3	6	17	40724
5	Липовская.	с. Липовка	26,7	5	28	19919
6	Лосевская.	» Лосево	53,3	7	26	42947
7	Ново-Чигальская. »	Новая Чигла	32,0	5	63	25288
8	Панинская (Тулинов. тоже) . . .	с. Панино.	69,3	9	37	30389
9	Средне-Икорецкая »	Средний Икорец. . .	21,9	4	23	20984
10	Таловская.	пос. при станц. Таловая .	49,7	9	91	26465
11	Хреновская.	с. Хреново.	21,9	5	17	23225
12	Чесменская	» Чесменка	26,7	7	40	23638
				80	445	365797

2. Богучарский уезд.

Центр г. Богучар. Площадь уезда 6675 кв. км.

1	Богучарская.	г. Богучар.	—	13	25	41890
2	Верхне-Мамонск. . .	с. Верхний-Мамон.		6	6	45189
3	Калачеевская. . . .	г. Калач	74,7	8	10	30483
4	Кантемировская ¹⁾	с. Кантемировка ¹⁾	60,88	12	26	31951
5	Манинская.	» Манино.	101,0	5	16	22073
6	Монастырщинск. . .	» Монастырщинск.	26,7	6	15	17916
7	Ново-Меловатская »	Новая-Меловатка.	74,7	11	20	38113
8	Петропавловская. »	Петропавловка.	30,9	9	24	37083
9	Старо-Криушанск. »	Старая-Криуша	52,3	5	7	2+863
10	Старо-Меловатск. »	Старая-Меловатка. . .	53,3	7	10	25054
11	Таловская.	» Талы.	35,2	9	24	20224
12	Тулиновская.	» Тулиновка.	26,7	9	59	17808
13	Константиновская ²⁾	» Константиновка ²⁾				
				100	242	352647

3. Валуйский уезд.

Центр г. Валуйки. Расстояние от губцентра 197 км.

Площадь уезда 4689 кв. км.

1	Валуйская.	г. Валуйки.	—	10	54	50102
2	Волоконовская. . .	с. Волоконовка	26,7	8	45	29851
3	Вейделевская. . . .	» Вейделевка	42,7	7	41	30648
4	Ливенская	» Ливенка	37,3	7	41	33+04
5	Никитовская.	» Никитовка.	37,3	10	69	34211
6	Николаевская	» Николаевка.	52,3	5	49	24128
7	Погромская	» Погромец.	26,7	9	94	43257
8	Троицкая	» Троицкое.	48,0	7	33	26555
9	Уразовская	» Уразово	16,0	7	26	32040
				70	452	304196

¹⁾ Значится по сообщению с мест.

²⁾ По сообщению с мест не значится.

4. Воронежский уезд.

Центр г. Воронеж — 91765 чел. Площадь уезда 7378 кв. км.

№№ по пор.	Наименование	Местонахождение	Расст. от уезд. цент.	Число сельсовет.	Число селений.	Число жителей.
	волостей.	волисполкома.				
1	Березовская . . .	с. Березово	}	Сведений нет.		
2	Больш. Верейская . .	с. Большая Верейка . .				
3	Больш. Полянская »	» Поляна . . .				
4	Боринско-Заводск.	посад Боринские Заводы				
5	Гремяченская . . .	с. Гремячее				
6	Задонская	г. Задонск				
7	Землянская	сл. Землянская				
8	Казинская	с. Казинка				
9	Левороссошанск. »	» Левая Россошь				
10	Московская	» Московское				
11	Подгоренская . . .	» Подгорное				
12	Придаченская . . .	сл. Придача				
13	Рождественско-Хавская	с. Рождественская Хава.				
14	Хлевенская	» Хлевное				
15	Чижевская	сл. Чижевка				

5. Нижнедевицкий уезд.

Центр г. Нижнедевицк—2069 чел. Площадь уезда 4270 кв. км.

1	Горшеченская . . .	с. Горшечное	24,5	21	65	60928
2	Косторенская . . .	» Косторное		24	103	58024
3	Нижнедевицкая . .	г. Нижнедевицк	—	15	35	62990
4	Семидесятская . .	с. Семидесятск.	42,7	7	18	35955
5	Старо-Ведугская . .	» Ст. Ведуга		11	71	42170
6	Шаталовская . . .	» Шаталовка	53,3	14	42	45616
				92	334	305683

6. Новохоперский уезд.

Центр г. Новохоперск—8116 чел. Расстояние от губцентра 254 км.

Площадь уезда 4714 кв. км.

1	Абрамовская . . .	с. Абрамовка	53,3	8	91	23939
2	Архангельская . .	» Архангельск.	70	4	8	20680
3	Велико-Архангел. »	» В. Архангельск	70	7	20	24697
4	Вер.-Карачановск.	» В.-Карачан	42,7	6	18	35674
5	Воробьевская . . .	» Воробьевка	73,0	10	34	33884
6	Елань-Коленовск. »	» Елань-Колено	34,1	6	39	27773
7	Макаровская . . .	» Макарово	4,27	7	21	38986
8	Новохоперская . .	г. Новохоперск	—	9	28	37323
9	Пыховская	с. Пыховка	12,8	7	50	18975
				64	309	261931

7. Острогожский уезд.

Центр г. Острогожск—16675 чел. Площадь уезда 6378 кв. км.

№№ по пор.	Наименование		Местонахождение		Расст. от уезд. цент.	Число сель-совет.	Число селе-ний.	Число жи-телей.
	волостей.		волисполкома.					
1	Алексеевская . . .	г.	Алексеевка		42,7	22	61	61378
2	Буденновская . . .	с.д.	Буденный		64,0	24	57	45865
3	Давыдовская . . .	с.	Давыдовка		44,8	11	26	26741
4	Каменская	с.	Каменка		32,0	16	45	33744
5	Коротоякская . . .	с.	Коротояк		18,1	16	27	26471
6	Лискинская	г.	Свобода ¹⁾		42,7	15	30	37589
7	Луценковская . . .	с.	Луценково		48,0	16	59	36155
8	Острогожская . . .	г.	Острогожск		—	20	43	47309
9	Рельевская	с.	Репьевка		42,7	17	67	48494
10	Урывская	с.	Урыв		37,3	14	33	35986
						171	448	399732

8. Россошанский уезд.

Центр г. Россошь—8259 чел. Площадь уезда 6665 кв. км.

1	Белогорская . . .	с.	Белогоры	} Сведений нет.
2	Куликовская . . .	с.	Куликовка	
3	Ольховатская . . .	с.	Ольховатка	
4	Павловская	г.	Павловск	
5	Подгоренская . . .	с.	Подгорное	
6	Ровенская	с.	Ровеньки	
7	Россошанская . . .	г.	Россошь	
8	Ст.-Калитвянская .	с.	Ст. Калитва	

9. Усманский уезд.

Центр г. Усмань—12900 чел. Площадь уезда 5816 кв. км.

1	Верх.-Матренская .	с.	Верхн. Матрена . . .	} Сведений нет.
2	Верхне-Хавская . .	с.	Верхняя Хава	
3	Демшинская	с.	Демшин	
4	Дрязгинская	с.	Дрязги	
5	Добринская	с.	Добринка	
6	Матренская	с.	Матренка	
7	Нижне-Матренск.	с.	Нижн. Матренка . . .	
8	Садовская	с.	Садовое	
9	Талицкая	с.	Талицкий Чемлык . .	
10	Усманская	г.	Усмань	
11	Щученская	с.	Щучье	

¹⁾ Центр указан по сообщению с мест.

Вятская губерния.

Центр г. Вятка—51836 чел. Расстояние от Москвы 894 км.

Площадь губернии кв. км. 108.631 Число сельсоветов . . . 863 Население всего 2.275.112
 Число уездов 9 Число гор. поселений 10 В т. ч.: городское 131.692
 Число волостей 83 Число селений . . . 19455 » сельское 2.143.420

1. Вятский уезд.

Центр г. Вятка—51836 чел. Площадь уезда 5840 кв. км.

№ по пор.	Наименование	Местонахождение	Расст. от уезд. цент.	Число сельсовет.	Число селений.	Число жителей.
	волостей.	волисполкома.				
1	Вожгальская	с. Вожгалы	61	10	239	26304
2	Вятская	г. Вятка	—	17	845	65760
3	Загарская	с. Загарье	26	5	176	13152
4	Куменская	» Кумены	61	7	186	20824
5	Просницкая	ст. Просница	30	11	295	28496
6	Селезневская	с. Филиппово	67	10	303	30688
7	Якимовагинская . . .	» Бурмакино	32	7	188	18632
				67	2232	203856

2. Котельнический уезд.

Центр г. Котельнич—8752 чел. Расстояние от губцентра 90 км.
 Площадь уезда 12558 кв. км.

1	Арбажская	с. Арбаж	85	6	110	16350
2	Даровская	» Даровское	67	11	524	32700
3	Ключевская	» Ново-Троицкое	81	10	231	30520
4	Котельническая . . .	г. Котельнич	—	17	792	56733
5	Красовская	с. Богородское	75	9	192	26160
6	Круглыжская	» Круглыжи	51	8	299	26160
7	Сорвижская	» Сорвижи	74	8	253	27250
8	Спасская	» Спасское	51	5	242	14170
9	Троцкая	» Макарьевское	40	8	356	26160
10	Халтуринская	д. Борки	22	6	255	17440
11	Черновская	с. Черное	75	9	292	27250
12	Чистопольская	» Пишкур	70	8	144	25070
13	Шубенская	» Вонданка	106	6	168	13080
14	Юмская	ст. «Свеча»	45	8	249	22890
				119	4107	361933

3. Малмыжский уезд.

Центр г. Малмыж—5285 чел. Расстояние от губцентра 280 км.
 Площадь уезда 9794 кв. км.

1	Волипельгинская . . .	с. Волипельга	85	6	51	12462
2	Вятско-Полянская . .	» Вятские-Поляны . . .	55	13	69	33222
3	Кильмезская	» Кильмезь	60	18	145	38412

№№ по пор.	Наименование	Местонахождение	Расст. от уезд. цент.	Число сель- совет.	Число селе- ний.	Число жи- телей.
	волостей.	волисполкома.				
4	Малмыжская	г. Малмыж	—	20	147	38377
5	Мало-Рожкинская с.	Рожки	26	9	77	21798
6	Старо-Трыкская . .	» Старый Трык	65	10	66	17631
7	Сюмсинская	» Сюнси	108	9	79	17676
				85	634	179578

4. Нолинский уезд.

Центр г. Нолинск—5027 чел. Расстояние от губцентра 134 км.

Площадь уезда 10688 кв. км.

1	Александровская . с.	Верхне Ишетское . .	45	11	252	20672
2	Бельская	» Бельское	60	10	152	19584
3	Богородская	» Богородское	135	14	215	33728
4	Екатерининская . .	» Курчума, Екатери- нинское тоже	60	8	156	19561
5	Немская	» Немское	37	9	145	26112
6	Нолинская	г. Нолинск	—	22	323	52341
7	Порезская	с. Порез	85	12	125	23936
8	Сунская	» Суна	41	17	306	33714
9	Татауровская . . .	» Татаурово	40	9	213	17408
10	Унинская	» Уни	110	16	182	30464
11	Ухтымская	» Ухтым	80	11	160	25101
				139	2229	302621

5. Омутнинский уезд.

Центр г. Омутнинск—4061 чел. Расстояние от губцентра 234 км.

Площадь уезда 21914 кв. км.

1	Афанасьевская . . с.	Афанасьевское	85	7	191	14720
2	Бисеровская	» Бисеровское	109	9	531	14731
3	Гординская	» Горяки	122	6	199	10260
4	Кайская	» Кай	182	15	206	16988
5	Кирсинская	пос. Кирсинск. завод .	90	5	33	2280
6	Климковская	» Климковск. завод .	66	3	27	1439
7	Омутнинская	г. Омутнинск	—	11	163	12540
				56	1350	72958

6. Слободской уезд.

Центр г. Слободской—8337 чел. Расстояние от губцентра 33 км.

Площадь уезда 16494 кв. км.

1	Георгиевская . . . с.	Шестаково (Георги- евское)	29	19	588	39780
2	Косинская	» Коса	87	14	258	36465
3	Редькинская	» Полом	80	9	228	13260

№№ по пор.	Наименование	Местонахождение	Расст. от уезд. цент.	Число сель- совет.	Число селе- ний.	Число жи- телей.
	волостей.	волисполкома.				
4	Сезеневская	ст. Зуевка	62	10	183	18785
5	Сочневская	с. Нагорье	96	13	380	23205
6	Слободская	г. Слободской	—	12	397	29835
7	Фаленская	ст. Фаленки	30	13	269	27625
8	Федосеевская . . .	пос. Бело-Холуницкий завод	44	12	217	23100
9	Ярославская	д. Карино	32	9	133	19978
			111	2653	232033	

7. Уржумский уезд.

Центр г. Уржум—6193 чел. Расстояние от губцентра 198 км.

Площадь уезда 5847 кв. км.

1	Больше-Шурмин- ская	с. Большая-Шурма . . .	28	9	94	23295
2	Кичминская	» Кичма	72	14	295	32798
3	Кокшинская	» Филипповское	50	14	143	23106
4	Лебяжская	» Лебяжье	55	9	260	24334
5	Серлежская	д. Серлеж	30	8	79	20102
6	Уржумская	г. Уржум	—	20	220	48162
			74	1091	171797	

8. Халтуринский уезд.

Центр г. Халтурин—4326 чел. Расстояние от губцентра 55 км.

Площадь уезда 13821 кв. км.

1	Верхошижельская	с. Верхошижельское . .	77	15	382	37944
2	Гороховская	ст. Юрья	57	16	438	40176
3	Казаковская	с. Боровица	85	6	224	12276
4	Коврижская	» Кленовица	27	5	169	11160
5	Кожинская	» Кожинское	94	6	137	12297
6	Коршинская	» Коршик	50	7	187	20088
7	Посадская	» Монастырское	65	7	258	23436
8	Пинюжанская	» Белозерье	100	6	148	7812
9	Слудская	» Слудка	125	7	73	7832
10	Халтуринская	г. Халтурин	—	17	661	44718
11	Шараповская	с. Великорещкое	45	13	388	33480
			105	3065	251219	

9. Яранский уезд.

Центр г. Яранск—6028 чел. Расстояние от губцентра 209 км.

Площадь уезда 11675 кв. км.

1	Кикнурская	с. Кикнур	43	13	228	4954
2	Пижанская	» Пижанка	45	11	265	35541
3	Салобелякская	» Салобеляк	25	6	118	23649

№№ по пор.	Наименование		Местонахождение		Расст. от уезд. цент.	Число сельсовет.	Число селений.	Число жителей.
	волостей.		волисполкома.					
4	Санчурская		защг. г. Санчурск. . . .		55	15	238	56172
5	Советская		» » Советск		78	10	155	23739
6	Тожолинская	с. Воя			40	7	189	28002
7	Тужинская		» Тужа		34	6	155	23694
8	Шарангская		» Шаранга		80	6	71	17232
9	Шешургская		» Шешурга		28	9	181	31233
10	Юкшумская		» Юкшум		90	10	154	33387
11	Яранская		г. Яранск		—	14	340	45234
						107	2094	367425

Гомельская губерния.

Центр г. Гомель—75939 чел. Расстояние от Москвы 658 км.

Число уездов 5 Число сельсоветов. . . 879 Население всего. 1.410.555
 Число волостей 42 Число гор. поселений 16 В т. ч.: городское . 290.480
 Число селений 2.170 » сельское . 1.120.075

1. Гомельский уезд.

Центр г. Гомель—75939 чел.

№№ по пор.	Наименование		Местонахождение		Расст. от уезд. цент.	Число сельсовет.	Число селений.	Число жителей.
	волостей.		волисполкома.					
1	Ветковская	м. Ветка			20	26	45	37525
2	Гомельская	г. Гомель			—	25	66	32740
3	Добрушинская		посад. Добруш.		25	17	39	22072
4	Дятловская	с. Дятловичи			25	22	27	30977
5	Красно-Будская		» Красная Буда		39	19	25	27972
6	Носовичская	м. Носовичи			25	24	41	34779
7	Светиловичская		» Свегиловичи		50	33	56	37029
8	Чечерская		» Чечерск		60	30	43	26761
9	Уваровичская		» Уваровичи		25	37	75	40893
						233	417	290747

2. Клинцовский уезд.

Центр г. Клинцы—16162 чел.

1	Гордеевская	с. Гордеевка			35	28	43	34359
2	Заборовская		» Заборье		50	16	39	27864
3	Клинцовская	г. Клинцы			—	30	48	48722
4	Красногорская б. . . .	с. Красная Гора			45	15	20	32337
	Поповогорская							
5	Мглинская	г. Мглин			49	23	554	29058

№№ по пор.	Наименование	Местонахождение	Расст. от уезд. цент.	Число сель- совет.	Число селе- ний.	Число жи- телей.
	волостей.	волисполкома.				
6	Нивнянская	с. Нивнянск		9	36	12856
7	Суражская	г. Сураж	28	35	53	40289
8	Унечская	прист. Унеча	34	18	35	21304
9	Ущерпская	м. Ущерпье	26	16	26	28937
				190	854	275726

3. Новозыбковский уезд.

Центр г. Новозыбков—18917 чел.

1	Великотопольская	с. Великая Тополь	35	13	20	17098
2	Злынковская . . .	посад Злынка	18	18	33	27971
3	Климовская	» Климов	25	18	32	26898
4	Новозыбковская .	г. Новозыбков	—	23	43	33923
5	Семеновская . . .	м. Семеновка	50	10	27	33660
6	Чуровичская . . .	с. Чуровичи	45	21	32	27755
			103	187	167365	

4. Речицкий уезд.

Центр г. Речица—14970 чел.

1	Борщевская		75	37	57	34582
2	Брагинская	м. Брагин				
3	Васильевичская .	с. Васильевичи	42	12	32	13754
4	Горавльская . . .					
5	Комаринская . . .	м. Комарин	125	22	48	20631
6	Лоевская	» Лоев	60	25	40	25534
7	Речицкая	г. Речица	—	39	95	42989
8	Холмичская	м. Холмич	28	23	56	23080
9	Хойничская	» Хойники	65	32	68	31329
10	Юровичская	» Юровичи	95	19	39	20407
			209	435	212306	

5. Стародубский уезд.

Центр г. Стародуб—11701 чел

1	Воронковская . . .	посад Воронок	28	17	26	27292
2	Гарцовская	с. Гарцово	26	16	38	13184
3	Кистерская	» Кистер	35	9	15	11771
4	Лыщичская	» Лыщицы	22	9	19	15468
5	Погарская	г. Погарь	39	19	51	24574
6	Стародубская . . .	» Стародуб	—	50	90	57583
7	Чаусовская	с. Чауссы	50	9	17	9337
8	Юдиновская	» Юдиново	45	15	21	14782
			144	277	173991	

Иваново-Вознесенская губерния.

Центр г. Ив.-Вознесенск—71879 ч. Расстояние от Москвы 318 км.

Площадь губернии кв.км. 26.239 Число сельсоветов . . . 269 Население всего . 988.445
 Число уездов 8 Число гор. поселений 13 В т. ч.: городское . 199.244
 Число волостей 56 Число селений . . . 6.270 , сельское . 789.201

1. Иваново-Вознесенский уезд.

Центр г. Ив.-Вознесенск—71879 ч. Площадь уезда 1680 кв. км.

№№ по пор.	Наименование	Местонахождение	Расст. от уезд. цент.	Число сельсовет.	Число селений.	Число жителей.
	волостей.	волисполкома.				
1	Березниковская	с. Березники	45,9	2	35	7437
2	Ивановская	г. Иваново-Вознесен.	—	5	182	21502
3	Кохомская	с. Кохма	10,7	2	71	12221
4	Писцовская	» Писцово	37,3	2	23	8611
5	Сорохтская	» Сорохта	37,3	2	52	7033
				13	363	56804

2. Кинешемский уезд.

Центр г. Кинешма—16454 чел. Расстояние от губцентра 363 км.

Площадь уезда 5228 кв. км.

1	Адищевская	с. Адищево	28,804	4	161	16701
2	Батмановская	с. Батманы	24,535	2	93	12065
3	Беляевская	пос. Алексинский ¹⁾ .	1,067	3	92	9615
4	Вичугская	с. Новая Вичуга	28,804	9	251	45460
5	Есиплевская	» Есиплево	26,670	3	169	13489
6	Журихинская	» Журихино	37,338	4	149	16627
7	Каменская	ус. Отрадное ¹⁾	27,737	3	64	8537
8	Кинешемская	г. Кинешма	—	4	192	20426
9	Колшевская	с. Колшево	44,806	3	78	9419
10	Семеновская	» Семеновск.-Лапотное	44,806	6	164	20642
11	Шеломовская	» Шеломово	14,985	3	99	11687
				44	1512	184668

3. Макарьевский уезд.

Центр г. Макарьев—6414 чел. Расстояние от губцентра 522 км.

Площадь уезда 6209 кв. км.

1	Калыйская	с. Калый	46,939	2	29	7358
2	Красногорская ²⁾	» Спас-Красная Гора ¹⁾	23,470	3	30	7710
3	Макарьевская	г. Макарьев	—	3	64	9928
4	Словинская	с. Словинка	68,275	5	98	12548

¹⁾ Центр указан по сообщению с мест.

²⁾ Значится по сообщению с мест.

№№ по пор.	Наименование	Местонахождение	Расст. от уезд. цент.	Число сель- совет.	Число селе- ний.	Число жи- телей.
	волостей.	волясполкома.				
5	Солтановская . . .	Солтаново	39,472	3	94	9383
6	Тимошинская . . .	Тимошино	42,672	2	13	2919
7	Унженская	Унжа	21,336	3	64	13991
8	Ник.-Макаровская ¹⁾	Николо-Макаровская ¹⁾				
				21	392	63837

4. Середский уезд.

Центр г. Середя—12836 чел. Расстояние от губцентра 610 км.

Площадь уезда 1483 кв. км.

1	Горкинская	с. Горкино	32,1	5	101	12582
2	Острцовская . . .	Острцово	28,8	3	100	10357
3	Плесская	г. Плес	40,5	2	61	7025
4	Середская	Середя	—	7	199	19792
5	Яковлевская . . .	Яковлевское	21,3	3	60	11207
				20	521	60963

5. Тейковский уезд.

Центр г. Тейково—12625 чел. Расстояние от губцентра 50 км.

Площадь уезда 1960 кв. км.

1	Аньковская	с. Аньково	42,7	4	69	13384
2	Крапивновская . .	Крапивново	21,2	3	52	10361
3	Лежневская	Лежнево	21,3	3	74	10648
4	Миловская	Миловское	21,3	4	62	15393
5	Нерльская	пос. Нерль	26,7	4	73	14782
6	Тейковская	гор. Тейково	—	5	91	12733
				23	421	77301

6. Шуйский уезд.

Центр г. Шуя—26304 чел. Расстояние от губцентра 289 км.

Площадь уезда 2978 кв. км.

1	Афанасьевская . .	с. Афанасьево	10,7	3	59	10133
2	Васильевская . . .	Васильевское	19,2	4	69	11055
3	Дуниловская	Дунилово	21,3	3	106	13699
4	Ново-Горкинская.	Ново-Горки	26,7	5	81	12690
5	Палеховская . . .	Палех	32,1	4	56	9708
6	Сакулинская . . .	Сакулино	53,34	4	79	9476
7	Спас-Юриевская..	Спас-Юрцево ¹⁾	16,1	3	65	11363
8	Хотимльская . . .	д. Клочково	19,2	3	50	8774
9	Шуйская	г. Шуя	—	3	76	11524
10	Южская	Южа	58,7	5	63	16930
				37	704	115352

¹⁾ По сообщению с мест не значится.

7. Юрьевецкий уезд.

Центр г. Юрьевец—8036 чел. Расстояние от губцентра 652 км.
Площадь уезда 6075 кв. км.

№№ по пор.	Наименование	Местонахождение	Расст. от уезд. цент.	Число сельсовет.	Число селений.	Число жителей.
	волостей.	волисполкома.				
1	Боярская	с. Боярское	48,0	8	201	20732
2	Валовская	» Спас-Валы	7,5	4	88	11478
3	Верхне-Ландехов.	» Верхний Ландех	—	21	234	19432
4	Завражная	» Завражье	7,5	8	172	22569
5	Лухская	г. Лух	76,9	7	126	20430
6	Пестяковская	с. Пестяки	—	31	289	23396
7	Порздневская	» Порздни	42,7	4	144	13655
8	Пучежская	г. Пучеж	42,7	10	425	30143
9	Сокольская	с. Сокольское	21,3	5	120	14+53
10	Юрьевецкая	г. Юрьевец	—	9	430	30001
				107	2229	206289

1. Родниковский район.

Центр: г. Родники—10596 чел. Площадь района 626 кв. км.

1	Парская	с. Парское	10,7	2	49	13920
2	Филисовская	» Филисово	12,9	2	79	10067
				4	128	23987

Калужская губерния.

Центр гор. Калуга—43936 чел. Расстояние от Москвы—188 км.

Площадь губ. кв. км. 25.704 Число сельсоветов 1.388 Населен всего 1.030.862*)
Число уездов 10 Число гор. поселений 15 в т. ч.: городское 88 934
Число волостей 64 Число селений 5.051 » сельское 941.928

1. Калужский уезд.

Центр г. Калуга—43936 чел. Площадь уезда 2947 кв. км.

№№ по пор.	Наименование	Местонахождение	Расст. от уезд. цент.	Число сельсовет.	Число селений.	Число жителей.
	волостей.	волисполкома.				
1	Бабаевская	д. Бабаево	34,1	16	95	12284
2	Бебедевская	с. Бебелево (б. Боброво)	17,0	17	73	12519

*) В поуездных итогах дано население сельское и городское без г.г. Калуги, Козельска и Спас-Деменска.

№№ по пор.	Наименование	Местонахождение	Расст. от уезд. цент.	Число сель- совет.	Число селе- ний.	Число жи- телей.
	волостей.	волисполкома.				
3	Воротынская . . .	пос. Воротынск . . .	21,3	28	98	20068
4	Лассальская . . .	с. Жарки, Пески тоже	28,8	21	67	12958
5	Некрасовская . . .	г. Калуга	—	28	91	21162
6	Перемышльская . . .	пос. Перемышль . . .	29,9	20	49	18336
7	Пятовская	ст. Пятовская	25,6	22	52	12937
8	Ферзиковская . . .	с. Ферзиково	38,5	20	75	13022
						172 600 123286

2. Козельский уезд.

Центр г. Козельск—4911 чел. Площадь уезда 2791 кв. км.

1	Вейнская	с. Вейно	33,0	14	37	13780
2	Вязовская	д. Вязовая 1 ая	11,7	32	90	19441
3	Дешовская	с-цо Дешовка	2,1	13	42	12052
4	Ивановская	с. Ивановское	7,4	16	43	10716
5	Каменевская	» Каменево (б. Рож- дственно).	19,2	22	65	15581
6	Перестряжская	» Перестряж	37,3	31	45	20931
7	Подборская	с-цо Подборки	20,2	12	60	11041
8	Сухиничская	пос. г. т. Сухиничи	37,3	21	44	20137
9	Ягодная	д. Ягодная	66,1	17	36	12614
						178 462 136293

3. Лихвинский уезд.

Центр г. Лихвин—1806 чел. Расстояние от губцентра 59 км.

Площадь уезда 2303 кв. км.

1	Березовская	с. Березово	37,3	20	84	12952
2	Богдановская	с-цо Богданово	35,2	39	110	20804
3	Грязновская	с. Грязново	48,0	16	48	11840
4	Желовская	» Желовь, (Егорий Желовь тоже).	49,0	18	61	8930
5	Кулешовская	» Кулешово (Новая Слободка тоже).	10,6	12	33	13693
6	Лихвинская	г. Лихвин	—	33	116	29621
						138 452 98040

4. Малоярославецкий уезд.

Центр г. Малоярославец—5145 чел. Расстояние от губцентра 67 км.

Площадь уезда 2785 кв. км.

№ по пор.	Наименование	Местонахождение	Расст. от уезд. цент.	Число сель- совет.	Число селе- ний.	Число жи- телей.
	волостей.	волисполкома.				
1	Абрамовская . . .	с-цо Абрамовское . .	20,2	25	100	15882
2	Балабановская . .	пос. Балабаново . . .	24,5	12	55	7134
3	Боровская	пос. г. т. Боровск .	22,4	21	55	16253
4	Детчинская	с. Детчино	25,6	21	84	14615
5	Малоярославецкая	г. Малоярославец . .	—	19	88	14873
6	Неделинская . . .	с. Недельное, (Гор- нево тоже)	26,6	13	56	9260
7	Тарутинская . . .	с. Тарутино	32,0	11	53	6991
8	Угодско - Завод- ская	Угодский Завод .	21,3	15	59	9750
				137	550	94758

5. Медынский уезд.

Центр г. Медынь—4230 чел. Расстояние от губцентра 64 км.

Площадь уезда 3495 кв. км.

1	Износковская} . .	пос. при ст. Из- носки	37,3	25	165	21234
2	Кременская	с. Кременское	16,0	17	81	13115
3	Медынская	г. Медынь	—	22	88	20666
4	Мятлевская	пос. при ст. Мятлево	14,9	20	111	15093
5	Троицкая	с. Троицкое	20,2	37	123	29666
6	Шанско - Завод- ская	Шанский Завод .	25,6	26	136	20792
				147	704	120566

6. Мещовский уезд.

Центр г. Мещовск—2883 чел. Расстояние от губцентра 53 км.

Площадь уезда 2986 кв. км.

1	Бабынинская . . .	с. Бабынино	св. нет	21	65	16023
2	Мешовская	г. Мещовск	—	24	68	19504
3	Мошонская	с. Мошонки	25,6	25	74	16557
4	Серпейская	пос. г. т. Серпейск.	св. нет	31	101	22769
5	Троснянская . . .	д. Тросна	21,3	23	71	16901
6	Утешевская	с. Утешево	37,3	15	50	11018
7	Щелкановская . .	Щелканово	30,9	26	75	17420
				165	504	120192

7. Мосальский уезд.

Центр г. Мосальск—2364 чел. Расстояние от губцентра 91 км.
Площадь уезда 1927 кв. км.

№№ по пор.	Наименование	Местонахождение	Расст. от уезд. цент.	Число сельсовет.	Число сельский.	Число жителей.
	волостей.	волисполкома.				
1	Барятинская . . .	пос. Барятино . . .	40,5	29	89	13164
2	Людковская . . .	д. Людково	24,5	18	88	13870
3	Мосальская . . .	г. Мосальск	—	23	70	15022
4	Мосурская . . .	с. Мосур	19,2	21	91	14997
5	Чертенская . . .	» Чертенъ	9,6	23	109	18852
				114	447	75905

8. Спас-Деменский уезд.

Центр г. Спас-Деменск—1673 чел. Площадь уезда 2301 кв. км.

1	Жерелевская . . .	с. Жерелево	37,3	23	106	11770
2	Лазинская . . .	» Лазинки	12,8	18	52	11112
3	Любуньская . . .	» Любунь	16,0	19	66	10724
4	Милятинская . . .	» Милятино	27,7	18	62	12010
5	Ново-Александровская . . .	» Ново-Александрово	св. нет	25	66	17315
6	Сильковичская . . .	» Сильковичи	29,8	25	88	15857
				128	440	78788

9. Тарусский уезд.

Центр г. Тарусса—1778 чел. Расстояние от губцентра 77 км.
Площадь уезда 1550 кв. км.

1	Богимовская . . .	с. Богимово	32,0	20	77	16494
2	Высокиничская . . .	» Высокиничи	26,6	24	87	15788
3	Тарусская . . .	г. Тарусса	—	26	83	11962
4	Ямская	д. Ямы	19,2	23	79	11806
				93	326	56050

10. Юхновский уезд.

Центр г. Юхнов—1796 чел. Расстояние от губцентра 75 км.
Площадь уезда 2619 кв. км.

1	Знаменская . . .	с. Знаменское	55,4	24	101	18830
2	Климовская . . .	» Климов—Завод	25,6	19	64	12597
3	Рупосовская . . .	» Рупосово	32,0	15	90	9194
4	Темкинская . . .	пос. при ст. Темкино	48,0	30	206	23037
5	Юхновская . . .	г. Юхнов	—	28	105	16599
				116	566	80257

Костромская губ.

Центр г. Кострома—5948½ чел. Расстояние от Москвы—371 км.

Площадь губ. кв. км. 33.360 Число сельсоветов . . . 474 Население всего . 818.535
 Число уездов 7 Число гор. поселений. 7 в т. ч. городское . 89.967
 Число волостей 62 Число селений 7.367 в т. ч. сельское . . 728.568

1. Буйский уезд.

Центр г. Буй—7770 чел. Площадь уезда 3579 кв. км.

№№ по пор.	Наименование	Местонахождение	Расст. от уезд. цент.	Число сель- совет.	Число селе- ний.	Число жи- телей.
	волостей.	волисполкома.				
1	Головинская . . .	с. Головинское . . .	29,87	9	127	12940
2	Коровинская . . .	с. Коровино	57,607	10	122	8243
3	Ликургская	» Троица Ликурга . .	26,67	7	125	10312
4	Молвитинская . . .	» Молвитино	42,672	7	167	12344
5	Ново-Письменск. .	д. Гавриловская . . .	21,336	6	98	10407
6	Ново-Покровская. ус.	Дор	24,536	5	76	9804
7	Пригородн-Буйск. г.	Буй	—	5	127	10264
8	Шушкodomская . .	с. Шушкodom	21,336	7	133	12572
				56	975	86886

2. Галичский уезд.

Центр г. Галич—8566 чел. Площадь уезда 5494 кв. км.

1	Галичская	г. Галич	—	12	195	15838
2	Заозерная	с. Троица Олешь . . .	21,336	14	275	15612
3	Игодовская	» Игодово	43,739	8	107	11054
4	Костомская	» Костома	27,737	8	99	11700
5	Когельская	д. Сигоньтино	27,737	9	154	14247
6	Курновская	» Антропово	42,672	10	150	12769
7	Пречистенская . .	с. Палкино	37,338	11	153	15858
8	Рылеевская	ус. Миндюкино	24,536	6	104	7177
9	Селецкая	» Бортниково	42,672	5	89	5863
10	Сретенская	» Острцово	42,672	9	110	10697
11	Холмовская	с. Пронино	23,47	7	122	9482
12	Яхнобольская . . .	ус. Королятино	39,472	6	91	8493
				105	1649	138790

3. Кологривский уезд.

Центр г. Кологрив—3186 чел. Площадь уезда 8972 кв. км.

№№ по пор.	Наименование	Местонахождение	Расст. от уезд. цент.	Число сель- совет.	Число селе- ний.	Число жи- телей.
	волостей.	волисполкома.				
1	Верхне-Межевская	с. Николо-Межа . . .	78,943	8	128	10029
2	Верхне-Удженская	д. Морхино	42,672	5	85	6724
3	Вожеговская . . .	» Гаврино	35,204	5	59	5306
4	Кологривская . . .	г. Кологрив	—	13	133	14388
5	Кужбальская	с. Кужбаль	56,54	8	92	8695
6	Мантуровская . . .	д. Мантурово	87,478	9	142	16113
7	Матвеевская	с. Матвеево	69,342	10	92	14472
8	Межевская	» Георгиевское	53,34	10	157	14927
9	Парфентьевская . .	пос. Парфентьев . . .	74,646	9	132	14796
10	Поломская	д. Рамешки	36,271	8	77	9150
11	Ухтубужская	с. Ухтубуж	60,808	6	140	9447
12	Холбужская	д. Угоры-Малые . . .	124,816	5	61	7327
					96 1298	131374

4. Костромской уезд.

Центр г. Кострома—59484 чел. Площадь уезда 4779 кв. км.

1	Андреевская	с. Андреевское	64,008	5	70	10182
2	Башутинская	д. Башутино	12,802	6	123	11309
3	Белореченская . . .	» Белая-Река	38,405	5	112	10147
4	Бычихинская	» Бычиха	26,67	8	118	10374
5	Гридинская	» Гридино	16,002	7	30	11254
6	Ильинская	с. Ильинское	16,002	5	110	12592
7	Коряковская	д. Коряково	8,534	7	78	12450
8	Красносельская . . .	с. Красное	37,338	11	147	21656
9	Левашевская	» Левашево	28,804	10	117	24390
10	Мисковская	» Мисково	32,004	3	14	7438
11	Судиславская	г. Судиславль	53,34	11	148	12876
12	Шишкинская	с. Шишкино	30,937	4	144	9220
13	Шунгенская	» Шунга	8,534	7	52	15299
					89 1263	169187

5. Нерехтский уезд.

Центр г. Нерехта— 6137 чел. Площадь уезда 1704 кв. км.

№№ по пор.	Наименование	Местонахождение	Расст. от уезд. цент.	Число сель- совет.	Число селе- ний.	Число жи- телей.
	волостей.	волисполкома.				
1	Арменская	с. Арменки	26,67	6	109	11530
2	Митинская	» Митино	24 536	6	69	13897
3	Сараевская	д. Бараново	20,269	6	80	10462
4	Сидоровская	с. Сидоровское	48,006	8	107	14165
5	Тетеринская	» Тетеринское	5,334	4	58	8327
6	Федоровская	г. Нерехта	—	7	91	16795
				37	514	75176

6. Солигаличский уезд.

Центр г. Солигалич—4170 чел. Площадь уезда 4706 кв. км.

1	Вершковская	г. Солигалич	—	9	1 2	14287
2	Георгиевская	с. Георгиевское	32,004	6	92	8249
3	Корцовская	» Корцово	25,603	10	270	16437
4	Костромская	» Жилино	33,071	7	146	12552
5	Тормановская	» Высоково	30,937	6	114	11543
6	Чудцовская	д. Печенга	69,342	4	55	4741
				42	829	67759

7. Чухломский уезд.

Центр г. Чухлома—2679 чел. Площадь уезда 4126 кв. км.

1	Бушневская	с. Бушнево	29,87	8	142	10169
2	Введенская	д. Петровское	23,47	5	92	7350
3	Каликинская	» Еремейцево	48,006	9	108	9800
4	Чухломская	г. Чухлома	—	17	382	20555
5	Шартановская	с. Спасо-Шартаново	53,873	10	115	11522
				49	839	59396

Курская губерния.

Центр г. Курск—85907 чел. Расстояние от Москвы 536 км.

Площадь губ. кв. км. 46.536 Число сельсоветов . 1.196 Население всего 3.002.359
 Число уездов 7 Число гор. поселений. 18 В т. ч. городское 136.290
 Число волостей 86¹⁾ Число селений 3.550 , сельское 2.866.069

1. Белгородский уезд.

Центр г. Белгород—28740 чел. Площадь уезда 8121 кв. км.

№№ по пор.	Наименование	Местонахождение	Расст. от уезд. цент.	Число сельсовет.	Число селений.	Число жителей.
	волостей.	волисполкома.				
1	Алексеевская . . .	сл. Алексеевка . . .	42,5	12	40	29091
2	Больше-Троицкая .	» Большое Троицкое.	50,3	11	38	30019
3	Весело-Лопанская .	» Веселая-Лопань . .	18,1	15	32	32734
4	Верхопенская . . .	» Верхопенье	48	17	29	41113
5	Висловская	» Вислое	19,2	12	26	24344
6	Зимовенская . . .	» Зимовенько	48	10	23	24226
7	Корочанская	г. <u>Короча</u>	53,3	14	43	45132
8	Муромская	с. Муром	37,3	12	30	25850
9	Ольшанская	» Ольшанка	80	12	26	27070
10	Прохоровская . . .	пос. Александровск ²⁾ . .	53,3	15	68	42631
11	Пушкарская	сл. Пушкарная	53,3	13	41	32699
12	Старогородская . .	с. Старое Городище . .	3,2	16	41	40353
13	Стрелицкая	сл. Стрелица	41,6	10	25	24386
14	Томаровская	» Томаровка	29,8	20	63	54566
15	Шаховская	с. Шахово	37,3	16	51	32937
16	Шебекинская	» Шебекино	32	13	20	30866
						218 596 538017

2. Борисовский уезд.

Центр слобода Борисовка—20004. Площадь уезда 5324 кв. км.

1	Беловская	сл. Белая	64	11	24	33364
2	Борисовская	» Борисовка	—	24	58	67840
3	Грайворонская . . .	г. <u>Грайворон</u>	34	15	24	32915
4	Дорогощанская . . .	с. <u>Дорогош</u>	45	15	21	35829
5	Красно-Яружская . .	» Красная Яруга . . .	45	15	26	30905
6	Миропольская	г. <u>Мирополье</u>	83	17	33	50420
7	Пенская	с. <u>Пены</u>	58	12	27	32350
8	Ракитянская	сл. Ракитная	32	18	26	38687
						127 239 322310 ³⁾

¹⁾ По сообщению с мест значатся 82 волости.

²⁾ Центр указан по сообщению с мест.

³⁾ В итоге дано сельское и городское население вместе

3. Курский уезд.

Центр г. Курск—85907 чел. Площадь уезда 2550 кв. км.

№ по пор.	Наименование	Местонахождение	Расст. от уезд. цент.	Число сельсовет.	Число селений.	Число жителей.
	волостей.	волисполкома.				
1	Алисовская . . .	с. Алисово	48	19	70	32632
2	Бесединская . . .	» Беседино	18	13	55	28002
3	Бобрышовская . . .	» Бобрышово	70	14	33	31454
4	Долговская . . .	м. Свобода ¹⁾	25	15	49	37924
5	Золотухинская . . .	» Золотухино	40	19	63	40350
6	Ленинская . . .	с. Дьяконово ¹⁾	30	15	50	25700
7	Лубянская . . .	» Лубянка	37,34	23	40	35001
8	Медвенская . . .	сл. Медвенка ¹⁾	40	13	25	29091
9	Ниже-Реутская . . .	д. Нижний Реут	60,82	11	39	23277
10	Обоянская . . .	г. Обоянь	60	13	30	43722
11	Анпилоговская . . .	д. Н.-Касимово ¹⁾	16	19	71	28394
12	Поныровская . . .	м. Поныры	64	12	24	35858
13	Рыбинская . . .	с. Рыбинские Буды	60	18	29	36118
14	Рышковская . . .	» Рышково	5	14	57	23303
15	Сазановская . . .	» Дзенецкая Селища ¹⁾	66	14	42	28791
16	Солнцевская . . .	пос. при ст. Солнцево	52	15	56	41093
17	Фатежская . . .	г. Фатеж	43	20	66	38435
18	Ямская	сл. Ямская	4,5	9	17	39840

276 816 598985*)

4. Львовский уезд.

Центр г. Льгов—5012 чел. Расстояние от губцентра 66 км.

Площадь уезда 6825 кв. км.

1	Березовская . . .	с. Береза	90,68	13	63	32538
2	Больше - Солдатская	» Большое Солдатское	32,01	13	30	27153
3	Вышне - Деревенская	» В.-Деревенское ¹⁾	26,67	13	52	33981
4	Дмитриевская . . .	г. Дмитриев	69,34	15	57	35706
5	Жигаевская . . .	с. Нижне Жигаево	42,67	13	46	31212
6	Иванинская . . .	» Иваново	26,67	17	49	33160
7	Ивановская . . .	» Ивановское	26,67	9	24	30769
8	Касторнянская . . .	» Касторное	32,01	10	31	22260
9	Киликинская . . .	» Киликино	76,81	13	38	24227
10	Коньшевская . . .	» Коньшевка	26,67	16	47	29012
11	Льговская . . .	г. Льгов	—	15	41	40716
12	Суджанская . . .	» Суджа	64,01	23	45	49947

170 523 390681²⁾)

1) Центры указаны по сообщению с мест.

2) В итоге дано сельское и городское население вместе.

5. Рыльский уезд.

Центр г. Рыльск—11284 чел. Расстояние от губцентра 126 км.

Площадь уезда 5991 кв. км.

№№ по пор.	Наименование	Местонахождение	Расст. от уезд. цент.	Число сель- совет.	Число селе- ний.	Число жи- телей.
	волостей.	волисполкома.				
1	Буринская	с. Буринь	112	15	49	54472
2	Глушковская	» Глушково	25	14	31	53655
3	Грузчанская	» Грузское	135	12	16	41332
4	Кореневская	» Коренево	27	13	33	47299
5	Крупецкая	» Крупец	26	9	42	44412
6	Путивльская	г. Путивль	75	23	182	52631
7	Рыльская	» Рыльск	—	29	96	60000
8	Теткинская	с. Теткино	50	13	35	50272
9	Хомутовская	» Хомутово	45	17	107	50189
10	Амонская ¹⁾	» Амонь				
11	Больше - Низов- цовская ¹⁾	» Большое Низовцево				
12	Казачанская ¹⁾	» Казацкое				
13	Новогончарская ¹⁾	» Новые Гончары				
				145	591	454262

6. Старо-Оскольский уезд.

Центр г. Старый Оскол—19133 ч. Площадь уезда 5602 кв. км.

1	Бобровская	пос. Бобровские Дворы	46	16	59	32453
2	Больше-Халанская	с. Большая Халань	58	16	33	31056
3	Велико Михайлов.	» В.-Михайловка	62	16	33	46593
4	Волотовская	» Волотово	62	12	43	22879
5	Казачанская	сл. Казачек	29	14	34	27817
6	Чово-Оскольская	г. Новый Оскол	64	19	74	44138
7	Скороднянская	с. Скородное	58	11	43	32126
8	Старо-Оскольская	г. Старый Оскол	—	16	58	55891
9	Чернянская	сл. Чернянка	43	12	31	30661
10	Ястребовская	с. Ястребовка	27	15	43	32425
				147	451	356049 ²⁾

7. Щигровский уезд.

Центр г. Щигры—7411 чел. Площадь уезда 5123 кв. км.

1	Мантуровская	сл. Мантурово (Николь- ское тоже).	48,01	13	27	35466
2	Мелехинская	с. Мелехино	19,20	12	32	25568
3	Нижне - Теребуж- жская	» Н.-Теребуж	26,67	14	52	39209
4	Подгородищенск.	» Критица	37,34	13	56	35652

¹⁾ В сообщении с мест не значатся.

²⁾ В итоге дано сельское и городское население вместе.

№№ по пор.	Наименование	Местонахождение	Расст. от уезд. цент.	Число сель- совет.	Число селе- ний.	Число жи- телей.
	волостей.	волисполкома.				
5	Средне-Расховец- кая	ст. Мармыжи	42,67	11	31	30808
6	Стакановская	с. Стаканово	26,67	12	49	23521
7	Тимская	г. Тим	35,20	16	32	36993
8	Черемисиновская	пос. при ст. Черемисово	26,67	13	37	36040
9	Щигровская	г. Щигры	—	9	18	19716
				113	334	282973

Ленинградская губ.

Центр г. Ленинград—1.043.631 чел. Расстояние от Москвы 651 км.

Площадь губ. кв. км. 63.612 Число сельсоветов . . . 1430 Население всего. 2.160349
 Число уездов 8 Число гор. поселений. 21 В т. ч. городское. 1.236.352
 Число волостей 102 Число селений 6093 > > > сельское. 923.597

1. Волховский уезд.

Центр г. Новая Ладога—3465 чел.

№№ по пор.	Наименование	Местонахождение	Расст. от уезд. цент.	Число сель- совет.	Число селе- ний.	Число жи- телей.
	волостей.	волисполкома.				
1	Глажевская	мест. Грабково	24	19	43	10799
2	Колчановская	Колчаново	36	28	160	14358
3	Октябрьская	г. Новая Ладога	36	26	111	11946
4	Пашская	Пашский перевоз	81	32	171	14717
5	Пролетарская	д. Братовщина	4	32	102	18755
6	Тигодская	> Тур	65	12	42	7057
7	Шумская	Шум	35	27	97	14707
				176	726	92339

2. Вытегорский уезд.

Центр г. Вытегра—4490 чел.

1	Аномская	Аномский погост	29	5	96	8141
2	Бадожская	Анненский Мост	52	4	47	3101
3	Вытегорская	Вытегорский погост	7	7	72	6069
4	Десятинская	Десятинны	22	4	41	3653
5	Ежезерская	Ежезерский погост	40	4	66	5267

№№ по пор.	Наименование	Местонахождение	Расст. от уезд. цент.	Число сель- совет.	Число селе- ний.	Число жи- телей.
	волостей.	волисполкома.				
6	Кондушская . . .	Кондушский погост . .	27	3	127	7050
7	Макачевская . . .	Желвачево	30	4	87	5073
8	Саминская	Саминский погост . .	42	7	53	3706
9	Чернослободская .	Кузнецово	97	6	41	4163
				44	630	46223

3. Гдовский уезд.

Центр г. Г д о в—3663 чел.

1	Бельская	погост Белый	90	12	99	10152
2	Выскатская	с. Выскатка *	38	23	103	9329
3	Гвоздиненнская . .	д. Наумовщина	55	12	30	5698
4	Гдовская	г. Гдов	—	18	136	11653
5	Добручинская . . .	Добручи	16	12	58	6404
6	Доложская	с. Долож	55	14	64	10967
7	Заянская	Моклочно	43	17	67	9244
8	Лосицкая	Лосицы	76	21	61	11500
9	Мошковская	им. Кежево	20	9	72	6878
10	Полновская	с. Полно	37	13	94	7417
11	Ремедская	Ремела	60	12	63	8843
12	Середкинская . . .	с. Маслогостицы . . .	75	15	107	9553
13	Спицынская	» Спицыно-Гублица . .	25	15	68	8169
14	Старопольская . . .	» Валово	65	9	22	6813
15	Тупицынская	Горончарово	46	24	85	10240
16	Узьминская	м. Творожково	80	14	94	9689
				240	1223	142549

4. Кингисеппский уезд.

Центр г. Кингисепп—4429 чел.

1	Врудская	Б. Вруды	40	40	57	9366
2	Горская	с. Н. Пятницкое . . .	3	23	28	4627
3	Котельская	Котлы	31	32	65	12358
4	Ложголовская . . .	Лососкино	52	11	28	3445
5	Молосковицкая . . .	ст. Молосковицы . . .	27	24	33	7358
6	Наровская	Куземкино	45	22	35	18060
7	Осьминская	Осьмино	65	23	62	10886
8	Редкинская	д. Волна	48	21	24	5433
9	Сойкинская	Косолово	50	22	32	6847
10	Ястребинская . . .	Б. Пустомержа	14½	30	61	10626
				248	425	89006

5. Ленинградский уезд.

Центр г. Ленинград—1043631 чел.

№№ по пор.	Наименование	Местонахождение	Расст. от уезд. цент.	Число сель- совет.	Число селе- ний.	Число жи- телей.
	волостей.	волисполкома.				
1	Вартемягская . . .	Вартемяги	40	14	23	6432
2	Купвзовская . . .	Лемболово	46	12	78	7816
3	Лезьенская . . .	с. Лезье	55	16	27	6513
4	Ленинская . . .	Колгуши	23	17	50	7629
5	Луначарская . . .	Усть-Ижора	20	8	5	20300
6	Матокская . . .	с. Матокса	55	10	21	4344
7	Октябрьская . . .	п. Отрадное	42	19	59	8001
8	Парголовская . . .	Парголово	15	9	11	9815
9	Путиловская . . .	д. Г. Шальдиха	90	17	29	13170
10	Рябовская . . .	ст. Всеволожская	22	9	41	8358
11	Сестрорецкая . . .	Сестрорецк.	28	16	26	18469
12	Токсовская . . .	с. Токсово	30	11	66	8248
13	Урицкая	» Лигово	21	10	10	6633
			168	446	125728	

6. Лодейнопольский уезд.

Центр г. Лодейное Поле—5263 чел.

1	Виницкая	д. Великодворская	90	7	140	7173
2	Вознесенская . . .	с. Вознесенская прист.	130	12	25	19727
3	Заостровская . . .	» Заостровье	20	8	39	5019
4	Луначарская . . .	д. Миршкинichi	3	6	46	7287
5	Остречинская . . .	с. Остречино	100	3	37	4913
6	Подпорожская . . .	» Подпорожье	45	15	128	17809
7	Суббочинская . . .	д. Алеховщина	47	7	34	3059
8	Шапшинская . . .	с. Русконицы	36	12	102	9252
9	Шимозерская . . .	д. Яковлевская	175	5	56	4209
			75	607	78448	

7. Лужский уезд.

Центр г. Луга—11540 чел.

1	Бельско-Сяберская	д. Стан	61	34	68	12760
2	Бугковская	ст. Оредеж	35	10	50	5529
3	Городенская . . .	с. Городня	29	15	56	9345
4	Городецкая	» Городец	20	14	46	11724
5	Кологородская . . .	г. Луга	1	16	79	8889
6	Красногорская . . .	Красные Горы	35	10	43	4555

№№ по пор	Наименование	Местонахождение	Расст. от уезд. цент	Число сель совет.	Число сел- ний.	Число жи телей.
	волостей.	волисполкома.				
7	Лиговская	ст. Мшинская	30	5	16	3127
8	Лубинская	с. Лубино	75	8	37	8944
9	Лудонская (вол. имени Степанова)	д. Новоселье	65	7	28	5903
10	Михайловская . . .	с. Вшели	85	29	58	9279
11	Павская	» Павы	80	6	41	7602
12	Передольская . . .	Б. Горошковици	30	19	64	12437
13	Плюсская	им. Лющик	50	29	72	16452
14	Сосенненская . . .	Новоселье	80	20	112	14155
15	Струги-Красненс.	Струги-Красные	65	10	80	11244
16	Толмачевская . . .	ст. Толмачево	12	7	75	5624
17	Турская	им. Троицкое	45	17	52	9532
18	Хмеро-Посолодн.	Хмеро	50	29	72	14701
			285	1049	171802	

8. Троицкий уезд.

Центр г. Т р о ц к — 15116 чел.

1	Бегуницкая	с. Бегуницы	55	6	47	7026
2	Венгисаровская :	ст. Елизаветино	20	13	76	10715
		» Новинка Сев-Зап.				
3	Глебовская	ж. д.	124	7	21	4539
4	Гостилицкая	Гостилицы	38	5	26	5657
5	Губаницкая	Кикерино	35	9	49	8146
6	Ковашовская	с. Коваши	112	5	22	3866
7	Копорская	» Копорье	70	10	45	8575
8	Красногородская.	Красное Село Б. ж. д. Лисино—Корпус Тос-	23	13	76	13576
9	Лисинская	ненская ветка	40	8	44	5156
10	Медушская	Лопухинка	50	9	38	6459
11	Ораниенбаумская.	Ораниенбаум	60	9	51	9782
12	Пулковская	ст. Александровская	23	6	23	6503
13	Рождественская . .	» Сиверская В. ж. д.	20	17	76	18736
14	Ропшинская	Кипень	21	11	54	10777
15	Слуцкая	г. Слуцк	25	14	62	14294
16	Сосницкая	пос. Извары	50	6	13	4085
17	Старосквирицкая.	» Тайцы	10	5	66	6211
18	Стрельненская . . .	Стрельна	45	10	69	14452
19	Троцкая	г. Троцк, прол. слобода	42	24	111	1800
20	Ульяновская	пос. Ульяновка. 83 а по гр. д	45	7	18	17547
			194	988	177902	

Московская губерния.

Центр г. Москва—1542871 чел.

Площадь губерн. кв. км. 44.751 Число сельсоветов Население всего 3.768.688
 Число уездов 17 Число гор. поселен. 21 В т. ч.: городское 1.975.583
 Число волостей 194 Число селений 7796 » сельское 1.793.100

1. Богородский уезд.

Центр г. Богородск—25115 чел. Площадь уезда 2248 кв. км.

№№ по пор.	Наименование	Местонахождение	Расст. от уезд. цент.	Число сель- совет.	Число селе- ний.	Число жи- телей.
	волостей.	волисполкома.				
1	Аксеновская . . .	с. Фряново	35	} Сведений нет.		
2	Васильевская . . .	ст. Кудиново	20			
3	Ивановская	с. Алексеевка I-ая . . .	25			
4	Карповская	» Карпово	35			
5	Павлово-Посадск.	г. Пав.—Посад.	17			
6	Пригородная . . .	» Богородск	—			

2. Бронницкий уезд.

Центр село Раменское—9034 чел. Площадь уезда 2338 кв. км.

1	Ашитковская . . .	с. Ашитково	22	9	13	10047
2	Быковская	» Быково	26	10	15	7282
3	Велинская	» Велино	3	14	19	7283
4	Вохринская	» Рыболово	8	13	13	5331
5	Гжельская	» Речицы	25	10	16	9003
6	Жирошкинская . . .	» Борисово	14	5	20	5211
7	Загорновская . . .	» Малышево	12	6	7	4870
8	Лобановская	д. Саломыково	23	3	25	4838
9	Тр. Лобановская.	Тр. Лобаново	20	28	33	7414
10	Михалевская	с. Михалево	11	12	13	9198
11	Мячковская	» В. Мячково	25	8	14	5831
12	Раменская	» Раменское	18	16	16	13794
13	Рождественская . .	» Жданское	—	12	15	4691
14	Салтыковская . . .	» Панино	5	21	36	5374
15	Софьинская	» Софьино	12	9	9	4773
16	Спасская	» Марчуги	21	15	17	8579
17	Ульяновская	» Ульянино	12	18	21	7397
18	Усмерская	» Барановское	32	9	33	15471
19	Чаплыжнинская . .	» Никитское	18	18	19	5310
20	Чулковская	» Чулково	19	7	8	4155

243 362 145852

3. Волоколамский уезд.

Центр г. Волоколамск—3796 чел. Площадь уезда 3302 кв. км.

№№ по пор.	Наименование	Местонахождение	Расст. от уезд. цент.	Число сель- совет.	Число селе- ний.	Число жи- телей.
	волостей.	волисполкома.				
1	Аннинская	с. Аннино	10	}	Сведений нет.	
2	Буйгородская . . .	» Буйгород	11			
3	Бухоловская	» Бухолово	20			
4	Калеевская	» Стрелецкая Слобода.	25			
5	Лотошинская	» Лотошино	30			
6	Осташевская	» Осташево	20			
7	Ошейнинская	» Ошейнино	25			
8	Раменская	» Раменье				
9	Серединская	» Серета-Страпонитск.	30			
10	Судисловская	» Судислово	30			
11	Судниковская	» Судниково	18			
12	Тимашевская	» Тимашево	9			
13	Яропольская	» Ярополец	15			

4. Воскресенский уезд.

Центр г. Воскресенск—2930 чел. Площадь уезда 1975 кв. км.

1	Еремеевская	с. Еремеево	10	18	50	11915
2	Лучинская	г. Воскресенск	—	33	47	10019
3	Мамошинская	с. Рождествено		13	39	7619
4	Никольская	» Онуфриевское	25	16	37	7718
5	Ново-Петровская . .	» Петровское	25	14	47	6615
6	Пятницкая	» Пятница-Берендеёво.	22	16	53	9956
7	Павловская	слобода Павловская . .	17	34	53	14732
				144	326	68574

5. Дмитровский уезд.

Центр г. Дмитров—6001 чел. Площадь уезда 1691 кв. км.

1	Деденевская	с. Деденево	12	9	77	10713
2	Дмитровская	г. Дмитров	—	26	85	20329
3	Обольяновская . . .	с. Обольяново	19	10	70	7543
4	Рогачевская	» Рогачево	24	16	67	17043
5	Синьковская	» Синьково	14	7	35	7061
6	Тимоновская	» Носково	16	7	40	7921
7	Яхромская	» Суровцево	4 ¹ / ₂	7	18	3863
				82	392	74473

6. Егорьевский уезд.

Центр г. Егорьевск—21508 чел. Площадь уезда 3648 кв. км.

№№ по пор.	Наименование		Местонахождение	Расст. от уезд. цент.	Число сельсовет.	Число селений.	Число жителей.
	волостей.	волисполкома.					
1	Двоенская	с.	Двойни	15	12	48	8996
2	Дмитриевская . . .	»	Дмитриевский пог.	55	19	44	12358
3	Егорьевская	г.	Егорьевск	—	18	52	13211
4	Ильинская	с.	Ильинский погост .	12	27	37	22522
5	Кольчевская	»	Кольчево	18	7	14	3966
6	Красновская	»	Красное	36	30	36	14426
7	Куплиямская	»	Куплиям	35	7	14	5268
8	Лелечская	»	Лелечи	30	9	27	7241
9	Лузгаринская	д.	Лузгарино	50	27	42	15988
10	Помновская	с.	Поминово	10	23	58	17986
11	Починковская	»	Починки	30	10	24	10326
12	Рамонская	»	Рамонки	25	16	42	13430
13	Средниковская . . .	»	Середняково	45	9	10	6675
				214	418	152393	

7. Звенигородский уезд.

Центр г. Звенигород—2693 чел. Площадь уезда 1973 кв. км.

1	Ивано Шныревск. г.	г.	Звенигород	—	20	65	14818
2	Кубинская	с.	Кубинское	18	10	36	9685
3	Наро-Фоминская. г.	г.	Нара	60	26	73	13756
4	Перхушинская	с.	Жаворонки М.Б.Б. ж. д.	24	31	61	15058
5	Петровская	»	Петровское	25	16	43	10337
6	Ягунинская	»	Апашкино	9	8	29	6143
				111	307	69797	

8. Каширский уезд.

Центр г. Кашира—2270 чел. Площадь уезда 1965 кв. км.

1	Богатишевская	с.	Богатищево	18	} Сведений нет.
2	Жилевская	»	Шматово		
3	Захарьинская	»	Захарьино	25	
4	Иваньковская	»	Иваньково	13	
5	Климовская	»	Климовское	28	
6	Козловская	»	Козловка	32	
7	Колтовская	»	Стародуб	9	
8	Кончинская	»	Кончинка	17	

№№ по пор.	Наименование		Местонахождение волисполкома.	Расст. от уезд. цент.	Число сель- совет.	Число селе- ний.	Число жи- телей.
	волостей.						
9	Кутуковская	с	Кутуково	18	}	Сведений нет.	
10	Мокринская	»	Знаменское	30			
11	Ростовецкая	»	Острога	22			
12	Спас-Журавенск.	»	Спас-Журавин	32			
13	Ямско-Слободская		Стрелецкая слобода	1/2			

9. Клинский уезд.

Центр г. Клин—6902 чел. Площадь уезда 2026 кв. км.

1	Боршевская	с	Боршево	22	32	32	10652
2	Василевская	»	Васильево	41	14	14	4214
3	Владыкинская	»	Некрасово	10	26	26	6999
4	Верглинская	»	Новое	33	17	66	6330
5	Давыдовская	»	Клин	—	46	49	12508
6	Завидовская	»	Завидово	24	21	21	7304
7	Зеленцинская	»	Зеленцино	42	13	13	4152
8	Круговская	»	Воздвиженское (с. Круг. тож.)	27	27	29	9302
9	Петровская	с.	Петровское	22	38	38	10423
		»	Сведрлово (Новое тоже)	35	19	21	4737
10	Свердловская	»	тоже	12	20	68	11851
11	Соголевская	»	Бабайки	23	25	42	6410
12	Солнечногорская.	»	Солнечная-Гора	35	17	26	3898
13	Спас-Нудольская.	»	Спас-Нудоли	15	25	68	6324
14	Троицкая	»	Троицкое	34	14	14	3215
15	Фофановская	»	Фофаново				
				354	527	108319	

10. Коломенский уезд.

Центр г. Коломна— Площадь уезда 2122 кв. км.

1	Акатьевская	с.	Акатьево	12	5	15	4692
2	Бояркинская	»	Туменское	17	7	25	4590
3	Верховлянская	»	Верховлянь	25	9	25	4686
4	Горская	»	Горы	25	3	9	3883
5	Глебовская	»	Ханятино	43	9	32	6444
6	Колыберовская	»	Суворово	18	34	35	10774
7	Куртинская	»	Куртино	35	7	35	4523
8	Малинская	»	Малино	40	3	40	3531
9	Мещеринская	»	Мещерино	27	10	20	5814
10	Мячковская	»	Мячково	13	7	19	4732

№ по пор.	Наименование	Местонахождение	Расст. от уезд. цент.	Число сель- совет.	Число селе- ний.	Число жи- телей.
	волостей.	волысполкома.				
11	Непецинская . . .	с Непецино	15	8	19	5514
12	Парфентьевская . .	» Парфентьево	3	9	10	9929
13	Протопоповская . .	» Протопопово	3	21	24	6395
14	Сандыревская . . .	» Сандыри	1	8	16	5768
15	Суковская	» Суково	37	7	19	6078
16	Федосьинская . . .	» Федосьево	15	7	22	4401
			154	365	91754	

11. Ленинский уезд.

Центр г. Ленинск—3950 чел. Площадь уезда 2261 кв. км.

1	Гарская	ст. Вербилки	25	} Сведений нет.
2	Граждан., Белгор.	с. Маклаково	17	
3	Зайцевская	» Зайцево	35	
4	Ленинская	г. Ленинск	—	
5	Нагорская	с. Нагорское	42	
6	Озерская	» Озерское	28	
7	Раменская	» Раменье	32	
8	Семеновская	» Н. Крапотки	22	

12. Можайский уезд.

Центр г. Можайск—4114 чел. Площадь уезда 3994 кв. км.

1	Ашеринская	с. Лихачево	28	5	52	6425
2	Борисовская	» Борисово	10	7	40	6556
3	Бородинская	» Бородино	12	11	79	11031
4	Верейская	г. Верея	22	7	36	6311
5	Вышгородская . . .	с. Вышгород	35½	13	72	12632
6	Глазовская	» Глазово	21	11	55	12155
7	Елмановская	» Юрлово	25	13	64	8976
8	Клементьевская (Введенская тож).	» Клементьево	14	9	25	8313
9	Карачаровская . . .	» Карачарово	30	6	42	5131
10	Кукаринская	г. Можайск	—	11/12	51	11343
11	Моревская	с. Петрово	30	5	50	5701
12	Орешковская	» Аннино	34	6	48	8020
13	Порецкая	» Поречье	35	6	60	6340
14	Рузская	г. Руза	24	5	55	5679
15	Смолинская	с. Симбухово	20	8	38	10891
16	Хотебцовская	» Иваново	33	5	63	5254
17	Шелковская	» Дорохово	22	27/8	53	7622
			137	883	138380	

13. Московский уезд.

Центр г. Москва—1.542.871 чел. Площадь уезда 3333 кв. км.

№№ по пор.	Наименование	Местонахождение	Расст. от уезд. цент.	Число сель-совет.	Число селе-ний.	Число жи-телей.
	волостей.	волисполкома.				
1	Бедняковская . . .	с. Нетесово	47 ¹ / ₂	16	63	10997
2	Козловская	ст. Кунцево	10	32	73	25042
3	Коммунистическая	» Хлебниково Савел. ж. д.	20	15	56	15038
4	Ленинская	с. Ленино (при ст. Ца- рицыно).	18	31	50	24585
5	Павшинская	с. Павшино	17	26	30	12487
6	Пролетарская . . .	» Заречная Слобода .	17	12	24	10092
7	Пушкинская	пос. Пушкино	28	14	53	13385
8	Разинская	» Салтыковка	18	16/2	32	16112
9	Трудовая	ст. Лобня Сав. ж. д. .	24	13	69	15429
10	Ульяновская	пос. Сходня	35	24	149	20225
11	Ухтомская	» Лкоберцы	15	19	52	37443
12	Щелковская	» Щелково	27	22	65	23007
				240	716	223842

14. Орехово-Зуевский уезд.

Центр г. Орехово-Зуево—44387 чел. Площадь уезда 2908 кв. км.

1	Аннинская	с. Петушки	33	} Сведений нет.
2	Веспушенская . . .	» Веспушки	—	
3	Дороховская	» Селеваниха	30	
4	Запонорская	» Куровское	25	
5	Кудькинская	пос. Ликино	8	
6	Ленинская	» Мещеринск. Завод.	70	
7	Липенская	с. Бармино	45	
8	Покров Слободск.	г. Покров	20	
9	Теренинская	пос. Дрезна	11	
10	Федоровская	с. Демихово	7	
11	Яковлевская	» Яковлево	25	

15. Подольский уезд.

Центр г. Подольск—14299 чел. Площадь уезда 3218 кв. км.

1	Вороновская	с. Вороново	28	11	48	10200
2	Десеновская	» Филимонки (в здании ликвид. монастыря) .	20	23	69	11744

№№ по пор.	Наименование	Местонахождение	Расст. от уезд. цент.	Число сель- совет.	Число селс- ний.	Число жи- телей.
	волостей.	волисполкома.				
3	Добрятинская . . .	с. Добрятино	1 1/2	20	44	9114
4	Домодедовская . . .	» Ямская ст.	15	21	31	8690
5	Дубровицкая	» Акишево	7	21	44	7913
6	Кленовская	» Кленово	18	38	43	7637
7	Красно-Пахарская . .	» Красн.-Пахра	20	20	59	9613
8	Молодинская	» Молоди	17	53	53	9655
9	Островская	» Остров	27	17	21	8067
10	Сухановская	пос. Екатерининск. . . .	14	22	57	12348
11	Шебанцовская	с. Шебанцово	20	16	37	7430
				262	506	102411

16. Сергиевский уезд.

Центр г. Сергиев-Посад—17257 чел. Площадь уезда 3181 кв. км

1	Ереминская	с. Еремино	20	16	53	6631
2	Константиновск. . . .	» Константиново	30	30	95	13880
3	Озерецкая	» Озерецкое	20	11	26	4733
4	Путиловская	пос. Вознесенской м-ры	25	4	28	8355
5	Рогачевская	с. Сватково	9	17	82	10722
6	Сергиевская	г. Сергиев-Посад	—	8	67	6026
7	Софринская	с. Клинники	23	17	67	9574
8	Федорцовская	» Федорцово	40	10	25	4725
9	Хотьковская	» Хотьково	10	15	54	7558
10	Хребтовская	» Хребтово	35	9	37	5750
11	Шараповская	» Шарапово	8	11	44	6058
				148	578	84012

17. Серпуховский уезд.

Центр г. Серпухов—36074 чел. Площадь уезда 2568 кв. км.

1	Липицкая	с. Липицы	}	Сведений нет	
2	Лопасинская	ст. Лопасня			25
3	Михневская	село Михнево			45
4	Пригородная	г. Серпухов			—
5	Семеновская	с. Семеновское			28
6	Стремилловская	» Стремиллово			35
7	Туровская	» Турово-Арцыбашево			28
8	Хатунская	» Хатунь			28

Мурманская губерния.

Центр г. Мурманск—4658, расстояние от Москвы 1974 км.

Площадь губ. кв. км. 133.947	Число сельсоветов 42	Население всего 16.475
Число уездов —	Число гор. поселен. 3	В т. ч. городское. 6267
Число волостей 9	Число селений 118	» сельское. 10.208

№ по пор.	Наименование	Местонахождение	Расст. от губ. цент.	Число сель- совет.	Число селе- ний.	Число жи- телей.
	волостей.	волисполкома.				
1	Александровская.	г. Александровск	48	6	28	913
2	Кольско - Лапир- ская	» Кола	12	5	31	2534
3	Кузоминая	с. Кузомень	640	3	4	1301
4	Ловозерская	» Ловозеро	245	5	6	1090
5	Новозерская	кол Озерки	133	6	14	656
6	Понойская	с. Поной	587	4	8	682
7	Териберская	» Териберка	125	5	15	870
8	Тетринская	» Тетрино	641	4	6	1082
9	Умбская	» Умба	416	4	6	1090
				42	118	10208

Нижегородская губерния.

Центр г. Нижний-Новгород—133919 чел., расстояние от Москвы 440 км.

Площадь губ кв. км. 83.478	Число сельсоветов 903	Население всего. 2.535 536
Числ. уездов 11 и 4 района.	Число гор. поселен. 22	В т. ч. городское 360.586
Число волостей 110	Число селений 7443	» сельское 2.175.000

1. Арзамасский уезд.

Центр г. Арзамас—16375 чел.

1	Ардатовская	г. Ардатов	} Сведений нет.
2	Арзамасская	» Арзамас	
3	Вадская	с. Вад	
4	Глуховская	» Глухово	
5	Дивеевская	» Дивеево	
6	Личалеевская	» Личалеево	
7	Пановская	» Паново	
8	Пьянско-Перевоз- ская	» Пьянский Перевоз	
9	Смирновская	» Смирново	
10	Чернухинская	» Чернуха	

2. Ветлужский уезд.

Центр г. Ветлуга—6005 чел.

№№ по пор.	Наименование волостей.	Местонахождение волисполкома.	Расст. от уезд. цент.	Число сельсовет.	Число селений.	Число жителей.
1	Бельшевская . . .	с. Бельшево	}	Сведений нет.		
2	Ветлужская . . .	г. Ветлуга				
3	Вохомская . . .	д. Горлово				
4	Заветлужская . .	с. Заветлужье				
5	Какшинская . . .	д. Жирново				
6	Ново-Успенская .	с. Ново-Успенское				
7	Ново-Покровская	» Ново-Покровское				
8	Одоевская	д. Спирина				
9	Пышугская	с. Пышуг				
10	Рождественская .	д. Ивановская				
11	Стрелецкая	» Машкино				
12	Тоншаевская . . .	с. Тоншаево				
13	Хмелевицкая . . .	с. Хмелевицы				
14	Шангско-Городи- щенская	д. Кривячка				
5	Шарьинская . . .	ст. Шарья				

3. Выксунский уезд.

Центр г. Выкса—7653 чел.

1	Вознесенская . . .	с. Вознесенское	}	Сведений нет.		
2	Кулебакская . . .	» Кулебакское				
3	Ново-Дмитриев- ская	» Ново-Дмитриевка				
4	Шиморская	» Шиморское				

4. Городецкий уезд.

Центр г. Городец—11011 чел.

1	Больше-Песочен- ская	д. Матренино	}	Сведений нет.		
2	Бриляковская . . .	с. Бриляки				
3	Василевская . . .	» Василево				
4	Зиняковская . . .	» Зиняково				
5	Пуреховская . . .	» Пурех				
6	Смольковская . . .	д. Смольки				

5. Красно-Баковский уезд.

Центр с. Красные—Баки—2415 чел.

№№ по пор.	Наименование	Местонахождение	Расст. от уезд. цент.	Число сель- совет.	Число селе- ний.	Число жи- телей.
	волостей.	волисполкома.				
1	Баковская . . .	с. Красные—Баки. . .	}	Сведений нет.		
2	Варнавинская . . .	г. Варнавин				
3	Воздвиженская . . .	с. Воздвиженское . . .				
4	Воскресенская . . .	› Воскресенское . . .				
5	Галибихинская . . .	› Галибиха				
6	Настиярская . . .	› Нестияр				
7	Носовская	› Носовая				
8	Покалевская	д. Покали				
9	Тонкинская	с. Тонкино				
10	Уренская	› Урень				
11	Черновская	› Черное				
12	Шадринская	› Шадрино				

6. Лукьяновский уезд.

Центр г. Лукоянов—5744 чел.

1	Больше-Аратская. с.	Большая-Арать	}	Сведений нет.		
2	Больше-Маресев- ская	› Большое-Маресево				
3	Василево-Майдан- ская	› Василев-Майдан				
4	Кемлинская	› Кемля				
5	Лукояновская . . .	г. Лукоянов				
6	Наруксовская . . .	с. Наруксово				
7	Ново-Слободская	› Новая-Слобода				
8	Починковская . . .	г. Починки				
9	Пойская	с. Поя				
10	Пеля-Хованская . .	› Пеля-Хованское				
11	Шутиловская . . .	› Шугилово				

7. Лысковский уезд.

Центр г. Лысково—7760 чел.

1	Больше - Мураш- кинская	с. Большое-Мурашкино	}	Сведений нет.		
2	Валковская	› Валки				

№ по пор.	Наименование волостей.	Местонахождение волысполкома.	Расст. от уезд. цент.	Число сельсоветов.	Число селений.	Число жителей.
3	Венецкая	с. Венец	}	}	}	Сведений нет.
4	Воротынецкая	» Воротынец				
5	Каменская	» Каменки				
6	Кекинская	» Кекино				
7	Кисловская	» Кисловка				
8	Княгининская	г. Княгинин				
9	Лысковская	» Лысково				
10	Прудышенская	с. Прудыши				
11	Работкинская	» Работки				
12	Спасская	» Спасское				
13	Троицкая	» Троицкое				

8. Нижегородский уезд.

Центр г. Нижний-Новгород—133919 чел.

1	Алистеевская	с. Оранки	}	}	}	Сведений нет.
2	Безводинская	» Безводное				
3	Борисово-Покровская	» Борисово - Покровское				
4	Борская	» Бор				
5	Дальне - Константиновская	» Дальне - Константиново				
6	Каменская	» Каменки-Никольские				
7	Останкинская	» Останкино				
8	Печерская	» Анкудиновка				
9	Таможниковская	» Таможниково				

9. Павловский уезд.

Центр г. Павлово—12997 чел.

1	Богородская	г. Богородск	}	}	}	Сведений нет.
2	Ворсменская	с. Ворсма				
3	Горбатовская	г. Горбатов				
4	Павловская	» Павлово				
5	Панинская	с. Панино				
6	Салавирская	» Салавирь				
7	Сосновская	» Сосновское				
8	Хвощевская	» Хвощевка				

10. Семеновский уезд.

Центр г. Семенов—5050 чел.

№ по пор.	Наименование	Местонахождение	Расст. от уезд. цент.	Число сель- совет.	Число селе- ний.	Число жи- телей.
	волостей.	волисполкома.				
1	Богоявленская . . .	с. Богоявление	}	}	}	Сведений нет.
2	Ильинско-Забор- ская	› Ильинско-Заборское				
3	Кантауровская . . .	› Кантаурово				
4	Ковернинская . . .	› Ковернино				
5	Хвостиковская . . .	› Хвостиково				
6	Хохломская	› Хохлома				
7	Чистопольская . . .	› Чистое-поле				
8	Юрасовская	› Юрасово				

11. Сергачский уезд.

Центр г. Сергач—2026 чел.

1	Бутурлинская . . .	с. Бутурлино	}	}	}	Сведений нет.
2	Гагинская	› Гагино				
3	Крутецкая	› Крутец				
4	Курмышская	г. Курмыш				
5	Лопатинская	с. Лопатино				
6	Мангушевская . . .	› Мангушевское				
7	Петряксинская . . .	д. Петряксы				
8	Пильненская	с. Пильня				
9	Сергачская	г. Сергач				
10	Сосновская	с. Сосновка				
11	Теплостанская . . .	› Теплый-Стан				
12	Урзовская	д. Урзовка				
13	Черновская	с. Черновское				
14	Языковская	› Языково				

1. Балахнинский район.

Центр г. Балахна—5087 чел.

2. Канавинский район.

Центр г. Канавино—4508 чел.

3. Растяпинский район.

Центр село Черное—

4. Сормовский район.

Центр г. Сормово—32450 чел.

Новгородская губерния.

Центр г. Новгород—28189 чел. Расстояние от Москвы 597 км.

Площадь губерн. кв. км. 50.732 Число сельсоветов 1.114 Население всего. 913.423
 Число уездов. 6 Число гор. поселен. 8 В т. ч.: городское 113.875
 Число волостей 65 Число селений . . 7.298 , сельское. 799.548

1. Боровичский уезд.

Центр г. Боровичи—14576 чел. Площадь уезда 10022 кв. км.

№№ по пор.	Наименование	Местонахождение	Расст. от уезд. цент.	Число сель- совет.	Число селе- ний.	Число жи- телей.
	волостей.	волисполкома.				
1	Бельская	с. Белое	57,6	27	263	20537
2	Боровичская	г. Боровичи	—	29	272	23530
3	Васильевская	с. Шеломицы	34,1	13	116	9302
4	Волокская	Волок	17,1	20	147	12459
5	Кончанская	Кончанское	35,2	18	153	13391
6	Кушеверская	Кушеверы	87,5	12	123	8910
7	Минецкая	Бабье	93,9	10	69	6266
8	Никандровская	Никандрово	53,3	8	74	5534
9	Николо-Мошен- ская	Николо-Мошен- ское	48,1	24	273	20968
10	Опеченская	Опеченский посад.	20,2	11	54	9485
11	Ореховская	Никифоровково	46,9	13	144	11420
12	Перелучская	Перелучи	45,9	9	80	7478
13	Рядовская	Сутони	61,9	8	89	8983
				202	1857	158363

2. Валдайский уезд.

Центр г. Валдай—5205 чел. Площадь уезда 8114 кв. км.

1	Березайская	ст. Березайка	44,9	22	102	10083
2	Валдайская	г. Валдай	—	38	233	23420
3	Едровская	с. Едрово	23,5	25	72	9387
4	Кемецкая	Кемцы	73,7	25	117	12193
5	Крестецкая	Крестцы	56,5	33	91	14620
6	Лучкинская	Лучки	21,3	25	208	15049
7	Медведевская	д. Бологое	54,4	38	140	10332
8	Рабежская	с. Рабежа	53,5	13	47	5181
9	Фировская	ст. Фирово	82,1	31	138	13891

250 1148 114156

3. Демянский уезд.

Центр г. Демянск—2466 чел. Площадь уезда 4741 кв. км.

№. № по пор.	Наименование		Местонахождение волисполкома.	Расст. от уезд. цент.	Число сель- совет.	Число селе- ний.	Число жи- телей.
	волостей.						
1	Велильская . . .	с. Велилы		71,5	6	190	8376
2	Демянская . . .	г. Демянск		—	10	119	15214
3	Луженская . . .	с. Лужно		24,5	11	59	12710
4	Моисеевская . . .	» Моисеево		53,3	9	119	9534
5	Молвотицкая . . .	» Молвотицы		30,9	8	155	12831
6	Полновская . . .	» Полново		37,3	16	109	17073
7	Семеновская . . .	» Семеновщина . . .		42,7	8	44	10826
					68	795	86564

4. Маловишерский уезд.

Центр г. Малая Вишера—6964 чел. Площадь уезда 6663 кв. км.

1	Маловишерская . . .	г. Малая Вишера . . .		—	18	76	8237
2	Окуловская . . .	ст. Окуловка		56,5	17	154	10168
3	Полицкая	с. Полици		54,4	22	136	16051
4	Сухловская	» Сухлово		27,7	16	152	9100
5	Тидворская	» Тидворье		93,9	10	103	7637
6	Торбинская	ст. Торбино		52,2	21	220	15011
					104	841	66204

5. Новгородский уезд.

Центр г. Новгород—28189 чел. Площадь уезда 11570 кв. км.

1	Апраксинская . . .	с. Апраксин Бор . . .		107,7	7	30	4476
2	Броницкая	» Бронница		26,7	19	56	12261
3	Зайцевская	» Красные Станки . . .		34,1	19	62	8852
4	Любанская	г. Любань		108,9	32	137	17150
5	Медведская	с. Медведь		64,0	25	61	20356
6	Оскуйская	» Оскуй		107,4	13	29	7020
7	Подберезская . . .	» Подберезье		23,5	23	74	12205
8	Самокражская . . .	» Самокража		55,5	21	81	9967
9	Селогорская	» Село-Гора		64,0	10	30	6185
10	Спасско-Полист- ская	» Селище		67,2	16	75	10093
11	Тесовская	» Ям.-Тесово		85,3	26	83	14424
12	Троицкая	г. Новгород		—	29	145	21468
13	Трясовская	с. Трясово		21,3	10	48	7981
14	Чудовская	ст. Чудово		74,7	26	102	18755
15	Черновская	с. Черное		43,7	13	45	5970
					289	1058	177163

6. Старорусский уезд.

Центр г. Старая Русса—18181 чел. Площадь уезда 9622 кв. км.

№№ по пор.	Наименование		Местонахождение	Расст. от уезд. цент.	Число сельсовет.	Число селений.	Число жителей.
	волостей.	воинсподкома.					
1	Астриловская . . .	с.	Дретино	21,3	17	156	16162
2	Белебелковская . . .	»	Белебелка	58,7	9	131	11438
3	Воскресенская . . .	»	Великое село	21,3	12	110	13150
4	Городецкая	д.	Песково	28,8	15	91	14380
5	Дубровская	»	Дубрава	41,6	18	174	15482
6	Залучская	с.	Залучье	45,9	11	91	11107
7	Коростынская	»	Буреш	24,5	10	40	9104
8	Налючская	»	Налючи	42,7	15	118	14708
9	Перегинская	»	Перегино	68,3	10	87	9954
10	Подгошская	»	Подгощи	42,7	13	76	11825
11	Поддорская	»	Поддорье	64,1	15	117	12716
12	Славитинская	»	Должино	59,7	19	120	15842
13	Старорусская	г.	Стар.-Русса	—	20	162	20258
14	Учновская	с.	Учно	61,8	12	96	13459
15	Черенчицкая	»	Черенчицы	34,1	5	30	7513
					201 1599 197098		

Орловская губерния.

Центр. г. Орел—71519 чел. Расстояние от Москвы 382 км.

Площадь губернии кв. км. 24.164 Число сельсоветов . 772 Население всего 1.751.570
 Число уездов 6 Число гор. поселен. 8 В т. ч.: городское 133.448
 Число волостей 66 Число селений . . 4.331 » сельское 1.618.122

1. Болховский уезд.

Центр г. Болхов—16675 чел. Расстояние от губцентра 58 км.

Площадь уезда 2490 кв. км.

1	Голдаевская	д.	Глотова	37,3	11	87	21449
2	Злынская	с.	Злынь	19,2	7	81	16356
3	Красниковская	»	Красниково	22,4	7	72	14146
4	Лучанская	»	Гнездилово	7,4	14	103	21525
5	Однолуцкая	г.	Болхов	—	10	96	18609
6	Паюсовская	с.	Маховица	29,8	9	61	15293
7	Репнинская	»	Репнино	12,8	9	67	13096
8	Селиховская	»	Знаменское	32,0	7	59	15488
9	Тельчинская	»	Тельчье	23,4	8	74	14777
					82 700 150739		

2. Дмитровский уезд.

Центр г. Дмитровск—5073 чел. Площадь уезда 2148 кв. км.

№ п/п по пор.	Наименование		Местонахождение		Расст. от уезд. цент.	Число сель-совет.	Число селе-ний.	Число жи-телей.
	волостей.		волисполкома.					
1	Волковская	с.	Гремячее		26,58	7	49	17787
2	Волконская	»	Березовка		7,47	8	94	17588
3	Глодневская	»	Глоднево		37,35	10	77	23890
4	Долбенкинская . . .	»	Долбенкино		21,34	9	122	18807
5	Круглинская	»	Домаха		12,89	11	106	25839
6	Лубянская	»	Лубянки		19,21	9	59	19981
						54	507	123892

3. Елецкий уезд.

Центр г. Елец—39848 чел. Расстояние от губцентра 202 км.

Площадь уезда 5482 кв. км.

1	Долгоруковская .	ст.	Долгоруково		37,38	15	73	27983
2	Казацкая	с.	Казаки		24,54	12	44	33499
3	Каменская	»	Паниковец		37,34	21	82	38215
4	Краснополянская.	»	Красная Пальна		43,01	15	105	31849
5	Ламская	г.	Елец		—	18	39	35437
6	Предтечевская . . .	с.	Предтечево		7,34	7	40	20329
7	Становлянская . . .	»	Тросна		16,01	16	57	33380
8	Суворовская	»	В.-Дрезгалово		26,67	12	36	30044
9	Тербуновская	»	Тербуны		64,01	13	34	35979
10	Урицкая	»	Борки		74,68	12	71	36441
11	Чернавская	»	Чернаво		42,67	13	42	36665
						154	623	359821

4. Ливенский уезд.

Центр г. Ливны—20821. Площадь уезда 4241 кв. км.

1	Воловская	с.	Волово		53,3	26	57	39452
2	Гащицкая	»	Сваная-Дубрава		19,2	22	66	42257
3	Должанская	»	Вышне-Долгое		48	17	37	15005
4	Жерновская	»	Жерновец		26,7	19	24	19649
5	Кудиновская	»	Тим		26,7	24	54	26985
6	Ленинская	»	Лешня (вр. Фошня).		32	13	64	34004
7	Медвеженская	»	Медвежье		37,3	15	59	24054
8	Островская	»	Оберец		19,2	14	54	25431
9	Ольшанская	»	В.-Ольшанское		37,3	11	24	24999
10	Россошенская	»	Россошное		48	14	41	27660

№№ по пор.	Наименование	Местонахождение	Расст. от уезд. цент.	Число сельсовет.	Число селений.	Число жителей
	водостей.	волисполкома.				
11	Становская	с. Становое	37,3	12	34	21810
12	Хмелевская	д. Хмелевая	19,2	14	36	13801
13	Черкасская	сл. Ямская	0,5	7	13	17600
						208 563 332707

5. Малоархангельский уезд.

Центр г. Малоархангельск—7639 чел. Площадь уезда 4299 кв. км.

1	Верхососенская . . .	с. Федоровка	21,4	10	70	24166
2	Гостомльская	» Гостомль	69,3	11	54	18999
3	Дросковская	» Дросково	48	10	64	22114
4	Колпенская	» Колпна	48	14	83	30398
5	Куракинская	» Куракино	21,4	13	65	26929
6	Ленинская	» Глазуново	12,8	14	44	29044
7	Луковская	» Луковец	21,4	12	50	23745
8	Малоархангельск.	2-я Подгор. Слоб. . .	0,5	8	44	19098
9	Муравльская	с. Муравель	42,8	11	21	18043
10	Покровская	» Покровское	34,1	13	100	32338
11	Тросненская	» Тросна	64	7	45	24506
						123 640 269380

6. Орловский уезд.

Центр г. Орел—71519 чел. Площадь уезда 5504 кв. км.

1	Богородицкая	с. Богородицкое	32,01	10	68	17498
2	Воинская	» Воиново	37,34	11	103	18939
3	Гуторовская	» Гуторово	42,67	7	53	17627
4	Кромская	пос. Кромь	38,41	7	37	25508
5	Лавровская	с. Лаврово	16,01	11	70	24951
6	Ломовская	» Долгое	42,67	8	88	19628
7	Мценская	пос. Мценск	53,34	19	205	38548
8	Н.-Боевская	с. В.-Боевка	44,81	4	36	16112
9	Песочинская	» Плещеево	7,47	7	74	23626
10	Покровская	сл. Покровская	4,27	10	30	27190
11	Рябинская	с. Талызино	30,97	10	89	27693
12	Свердловская	пос. Змиевка	43,74	11	73	33175
13	Стрелецкая	с. Лошаково	12,80	11	90	21315
14	Сосковская	» Сосково	44,47	4	40	17217
15	Троицкая	» Бортное	35,20	12	164	25589
16	Урицкая	» Богдановка	24,54	9	78	26967
						151 1298 381583

Пензенская губерния.

Центр г. Пенза—79560 чел. Расстояние от Москвы 714 км.

Площадь губерн. кв. км. 45.491 Число сельсоветов . 1.659 Населен. всего. 2.031.978*)
 Число уездов 13 Число гор. поселен. 15 В т. ч.: городское 150.794
 Число волостей 193 Число селений 2.610 , сельское 1.881.184

1. Городищенский уезд.

Центр г. Горо ди щ е—4440 чел. Площадь уезда 6183 кв. км.

№ по пор.	Наименование	Местонахождение	Расст. от уезд. цент.	Число сельсовет.	Число селений.	Число жителей.
	волостей.	волисполкома.				
1	Аришкинская	с. Аришки	40	6	13	6255
2	Базарно - Кеньшинская	» Базарная Кеньша	58	8	12	12946
3	Борисовская	» Б. Борисовка	70	9	11	10042
4	Вышелейская	» Вышелей	24	6	8	8447
5	Годяйкинская	» Годяйкино	65	7	7	7462
6	Городищенская	г. Горо ди щ е	—	9	12	8510
7	Егинская	с. Ега	30	10	12	12596
8	Ильминская	» Ильмино	60	6	15	8780
9	Маисская	» Маисс	75	6	15	7883
10	Нижне-Шкафтинская	» Нижне-Шкафт	40	9	15	13854
11	Николо-Борнуковская	» Борнуки	59	15	20	9978
12	Никольско - Райская	» Никольско-Райское	20	15	34	21237
13	Павловская	» Павлово	10	7	11	8985
14	Панцьевская	» Панцьевка	84	9	14	10478
15	Пермьевская	» Б Пермьево	48	9	11	9500
16	Столыпинская	» Столыпино	74	12	10	13080
17	Сыромьясская	» Сыромьяс	35	10	11	10125
18	Чертеимская	» Чертеим	45	6	11	7079
19	Шугуровская	» Шугурово	60	10	10	11146
				169	252	198383

2. Инсарский уезд.

Центр г. Ин с а р—5528 чел. Площадь уезда 2233 кв. км.

1	Больше - Полянская	с. Большая Поляна	17	6	9	7376
2	Инсарская	г. Ин с а р	—	6	7	7506
3	Кочетовская	с. Кочетовка	10	7	11	10006
4	Красно - Шадымская	» Красный Шадым (б. Шадымский Майдан)	30	3	6	9140

*) В поуездных итогах население дано общее: сельское с городским.

№№ по пор.	Наименование волостей.	Местонахождение волысполкома.	Расст. от уезд. цент.	Число сель.			Число жителей.
				совет.	селе-ний.		
5	Потинско-Слободская	› Потинская Слобода .	10	8	15	7709	
6	Пушкинская	› Пушкино	25	5	21	10699	
7	Сиалеевско - Майданская	› Сиалеевский Майдан	25	5	8	7936	
8	Спалеевско - Пятинская	› Сиалеевская Пятина .	10	8	14	10372	
9	Старо - Шайговская	› Старое Шайгово . .	50	8	13	10313	
10	Токмовская	› Токмово	28	4	6	6902	
11	Трехсвятская	› Трехсвятское	18	13	23	11893	
12	Шадымо-Рыскинская	д. Шадым	22	5	15	6737	
13	Ямщинская	с. Ямщино	11	5	7	8878	
				83	155	115467	

2. Керенский уезд.

Центр г. Керенск—11191 чел. Площадь уезда 2429 кв. км.

1	Больше - Ижморская	с. Б. Ижмора	22	3	5	15203
2	Больше - Лукинская	› Большая Лука	10	11	11	10697
3	Выборновская	› Выборное	10	11	19	10699
4	Знаменская	› Знаменское	45	7	12	10062
5	Керенская	г. Керенск	—	4	4	9603
6	Котельская	с. Котел	20	6	12	12395
7	Сергиево-Поливановская	› Сергиево - Поливаново	18	8	16	9228
8	Рахмановская	› Рахманское	12	9	16	10367
9	Ушинская	› Ушинка	30	3	8	10476
10	Черкасская	› Черкаское	35	7	8	9465
11	Шеинская	› Шеино	30	7	6	7527
12	Шелдинская	› Шелдаис	12	9	9	8548
13	Ягановская	› Ягановка		7	11	6976
				92	137	131242

4. Краснослободский уезд.

Центр г. Краснослободск—7077 чел. Площадь уезда 3854 кв. км.

1	Аксельская	с. Аксэль	30	8	13	7779
2	Базарно-Дубровская	› Базарная Дубровка .	32	12	13	11557

№ п. п.	Наименование волостей.	Местонахождение волносподкома.	Расст. от уезд. цент.	Число сельсовет.	Число селений.	Число жителей.
3	Больше-Азяская	› Большая Азясь . . .	30	15	18	13286
4	Ельниковская . . .	› Ельники	20	10	20	12432
5	Краснослободская	г. Краснослободск . . .	—	14	30	16207
6	Мамалаевская . . .	с. Мамалаево	18	13	17	11924
7	Мордовско - Юн- ковская	с. Мордовские Юнги . . .	40	8	10	7977
8	Ново-Девиченская	› Ново-Девичье	18	10	16	6805
9	Ново-Ямская	слоб. Ново-Ямская	34	10	19	7879
10	Пурдышанская . . .	с. Пурдышки	31	8	12	10157
11	Русско - Маскин- ская	› Русское Маскино	7	7	12	5869
12	Рыбкинская	› Рыбкино	18	13	18	9879
13	Селищенская	т. с. Селище	20	9	9	9064
14	Савиньская	с. Савинь	30	7	11	8255
15	Синдоровская	› Синдорово	25	10	13	11322
16	Слободско - Дуб- ровская	› Слободские - Дуб- ровки	16	7	8	9323
17	Старо - Девичен- ская	› Девичий Рукав	23	12	17	11792
18	Тенишевская	› Тенишево	9	6	6	11422
19	Усть-Рахманская . .	т. с. Усть-Рахманы	33	7	10	10015
20	Урейская	с. Урей	25	13	12	7668
			199	284	200612	

5. Мокшанский уезд.

Центр г. Мокшан—9777 чел. Площадь уезда 3069 кв. км.

1	Вазерская	с. Вазерки (Покров- ское тоже)	35	7	7	8583
2	Ломовская	› Ломовка	65	8	15	10985
3	Лунинская	› Лунино	50	14	17	17092
4	Мерлинская	т. с. Мерлинка	32	11	22	6474
5	Мокшанская	г. Мокшан	—	14	12	11042
6	Плесовская	с. Плес	10	15	24	6779
7	Степановская	т. с. Степановка	50	16	27	12610
8	Сумаровская	с. Сумарово	14	11	22	5559
9	Сытинская	› Сытинка	32	9	14	6674
10	Успенская	› Успенское	20	12	23	5709
11	Царевщинская	› Царевщина	21	11	27	7555
12	Чернозерская	т. с. Чернозерье (По- ляны тоже)	22	11	37	11317
			139	247	110379	

6. Наровчатский уезд.

Центр г. Наровчат—6017 чел. Площадь уезда 2366 кв. км.

№№ по пор.	Наименование	Местонахождение	Расст. от уезд. цент.	Число сель- совет.	Число селе- ний.	Число жи- телей
	волостей.	волисполкома.				
1	Вопиловская . . .	с. Вопиловка	10	11	19	12294
2	Дубровская	» Дубровки	25	16	20	14307
3	Зубовская	» Зубово	30	10	15	6619
4	Казенно-Майдан- ская	» Казенный Майдан. . .	22	7	10	8363
5	Кочелаевская . . .	» Кочелаево	28	5	9	10938
6	Наровчатская . . .	г. Наровчат	—	13	17	17144
7	Паньженская	с. Паньжа	10	16	21	16575
8	Покровская	» Покровское	20	4	5	8083
		» Рождественское—Те- зиково	13	14	19	15466
9	Тезиковская	с. Тезиково	13	14	19	15466
10	Свищевская	т. с. Свищево	23	11	13	15718
11	Троицкая	заштат. г. Троицк. . .		9	12	12998
				116	160	138505

7. Нижне-Ломовский уезд.

Центр г. Нижний Ломов—9442 чел. Площадь уезда 3103 кв. км.

1	Адикаевская	с. Адикаевка	30	6	6	7766
2	Аршиновская	т. с. Аршиновка	25	10	16	13672
3	Атмисская	с. Атмис	17	4	4	10953
4	Больше - Верхов- ская	» Большие Верхи. . . .	40	8	16	7149
5	Верхне-Ломовская	зашт. г. Верхний Ломов.	10	10	11	15000
6	Виргинская	с. Сергиевская Вирга ¹⁾	24	8	15	9800
7	Голицинская	т. с. Голицино	35	5	13	12442
8	Головинщенская . .	» » Головинщино . . .	35	4	3	7300
		» » Каменка - Белин- ская	50	4	6	8505
9	Каменская	с. Лукина-Поляна ¹⁾ . .	13	7	8	11237
10	Каремшинская . . .	с. Лукина-Поляна ¹⁾ . .	13	7	8	11237
11	Кувак - Николь- ская	» Кувак-Никольское . .	15	10	13	8773
12	Лещиновская	» Лещиново	25	6	10	10848
13	Нижне - Ломов- ская	г. Нижний Ломов	—	7	8	12657
14	Подхватилловская .	т. с. Подхватилловка. .	15	10	13	8610
15	Старо - Толков- ская	с. Старая Толковка . .	15	3	4	9406
16	Титовская	т. с. Титовка	25	9	7	11345
				111	163	164463

¹⁾ Центр указан по сообщению с мест.

8. Пензенский уезд.

Центр г. Пенза—79560 чел. Площадь уезда 4063 кв. км.

№№ по пор.	Наименование	Местонахождение	Расст. от уезд. цент.	Число сельсоветов	Число селений.	Число жителей.
	волостей.	волисполкома.				
1	Бессоновская . . .	с. Бессоновка	12	4	8	14596
2	Валяевская ¹⁾ . . .	» Валяевка ¹⁾	12	12	16	11738
3	Дурасовская . . .	» Дурасовка	28	6	13	7237
3	Еланская	» Б. Елань	25	11	19	11806
5	Загоскинская . . .	» Загоскино	31	8	11	8494
6	Казанско - Арчадинская	» Казанская Арчада	55	6	11	10689
7	Конная	т. с. Конная Слобода	2	7	9	14627
		т. с. Архангельские ²⁾				
8	Кучкинская	Кучки	42	10	19	9875
9	Липяговская	т. с. Липяги	70	9	14	12542
10	Оленевская	» » Оленевка	25	11	29	11915
11	Рамзайская	» » Рамзай	23	4	9	8800
12	Студенец - Федоровская	с. Студенец	53	9	15	11281
13	Телегинская	» Телегино	45	12	18	10565
14	Чемодановская . . .	» Чемодановка	18	8	15	13882
15	Чертковская	т. с. Чертково	25	9	17	10900
16	Баляевская ³⁾ . . .	с. Баляевка ³⁾				
			126	223	169027	

9. Рузаевский уезд.

Центр г. Рузаевка—5686 чел. Площадь уезда 1714 кв. км.

1	Болдовская	т. с. Болдово	20	16	18	13962
2	Бутурлиновская . .	» » Бутурлино	17	8	11	6226
3	Иссинская	» » Исса	22	11	15	12736
4	Костылейская . . .	» » Костылей	22	8	13	7827
5	Леткинская	с. Летки	35	4	5	7153
6	Огаревская	» Огарево	29	8	9	8704
7	Рузаевская	г. Рузаевка	—	11	15	10011
8	Шишкеевская . . .	защит. г. Шишкеев	18	7	9	11206
			73	95	77825	

10. Саранский уезд.

Центр г. Саранск—14005 чел. Площадь уезда 4392 кв. км.

1	Архангельско-Голлицинская	с. Архангельское—Голлицино	16	11	24	11607
2	Атемарская	» Атемар	15	9	7	10942
3	Бело-Ключевская . .	» Белый Ключ	40	7	14	7069

¹⁾ Значится по сообщению с мест.

²⁾ Центр указан по сообщению с мест.

³⁾ По сообщению с мест не значится.

№№ по пор.	Наименование	Местонахождение	Расст. от уезд. цент.	Число сельсовет.	Число селений.	Число жителей.
	волостей.	волысполкома.				
4	Богородско-Голицинская	Богородское—Голицино	30	7	19	6515
5	Больше-Вьясская	Большой Вьясс	48	7	19	10879
6	Воеводская	т. с. Воеводское	25	9	14	10142
7	Гартская	» Гарт	30	8	11	7385
8	Еремеевская	с. Еремеево	25	13	20	12831
9	Кочкуровская	» Кочкурово	24	7	9	13629
10	Ключаревская	» Ключарево	12	5	6	7346
11	Кривозерьевская	д. Кривозерье	16	9	10	10112
12	Ладская	с. Лады	40	10	13	10653
13	Лемдяевско-Майданская	» Лемдяевский Майдан	40	6	9	12346
14	Мокшалеysкая	» Мокшалеy	35	7	9	7148
15	Ново-Акшинская	» Новое Акшино	25	9	12	7971
16	Ново-Троицкая	т. с. Ново-Троицкое (Сучкино тоже)	30	9	14	10168
17	Пензенская	д. Пензятка	12	10	13	16813
18	Пятинская	т. с. Пятина	25	9	14	10082
19	Ромодановская	с. Ромоданово	25	12	16	9702
20	Саранская	г. Саранск	—	16	18	23323
21	Сабаевская	с. Сабаево	46	2	3	6137
22	Трофимовщинская	» Трофимовщино	37	6	11	7323
23	Чирковская	» Чирково	50	6	9	10799
			194	294	240902	

11. Спасский уезд.

Центр г. Спасск—6511 чел. Площадь уезда 4067 кв. км.

1	Анаевская	с. Анаево	55	6	9	12932
2	Ачадовская	» Ачадово	12	8	10	15996
3	Зарубкинская	» Зарубкино	12	12	19	19445
4	Кирилловская	» Кириллово	40	7	12	15680
5	Боково - Майданская	» Боковский Майдан	61	8	10	13425
6	Малышевская	» Малышево	32	10	16	9945
7	Салтыковская	» Салтыково	75	6	11	7611
8	Спасская	г. Спасск	—	12	16	18926
9	Сядемская	с. Сядемка	55	4	5	8342
10	Торбеевская	д. Торбеево	18	8	18	14710
11	Устинская	Устье, т. с. Тимашево	8	4	10	5641
12	Хилковская	с. Хилково	30	7	16	9358
			92	152	151111	

12. Темниковский уезд.

Центр г. Темников—5223 чел. Площадь уезда 3044 кв. км.

№№ по пор.	Наименование	Местонахождение	Расст. от уезд. цент.	Число сель- совет.	Число селе- ний.	Число жи- телей.
	волостей.	волисполкома.				
1	Атюревская	с. Атюрево	35	5	7	6497
2	Бабеевская	» Бабеево	6	9	24	10990
3	Веденяпинская . .	» Веденяпино	21	5	9	8114
4	Жегаловская . . .	» Жегалово	15	9	21	9441
5	Кушкинская	» Кушки	15	16	23	13312
6	Кочемировская . .	» Кочемирово	50	13	22	12453
7	Стрелецкая	» Стрелецкая Слобода.		12	23	9605
8	Стрельниковская.	» Стрельниково	28	17	27	14822
9	Теньгушевская. . .	» Теньгушево	38	8	11	10597
10	Черменская	» Чермные	70	2	17	2940
11	Широмасовская . .	» Широмасово	52	8	13	12479
				104	197	111250

13. Чембарский уезд.

Центр г. Чембар—5976 чел. Площадь уезда 4974 кв. км.

1	Анучинская	» Анучино	25	16	23	13766
2	Башмаковская . . .	» Башмаково	41	12	22	15874
3	Валовайская	» Новый Валовой. . . .	28	7	12	9407
4	Владыкинская . . .	» Владыкино	42	7	18	12354
5	Голодаевская	» Голодаевка	35	8	15	11596
6	Григорьевская . . .	» Григорьевка	28	11	19	6302
7	Ивановская	» Ивановка	54	9	11	9738
8	Карсаевская	» Карсаевка	14	8	16	11485
9	Кевдо-Мельситов- ская	» Кевда-Мельситово . .	35	2	5	8392
10	Ключевская	» Ключи	4	8	10	10686
11	Мачинская	» Мача	3	10	10	1156
12	Мачелейская	» Мачалейка	25	7	7	12170
13	Невежкинская	» Невежкино	17	2	3	11696
14	Обвальская	» Обвал	25	11	17	13224
15	Пачелмская	» Пачелма	30	5	7	12906
		» Поим (Никольское . Тоже).	18	3	7	11015
16	Поимская					
17	Похвистневская . .	» Похвистнево.	40	7	11	8100
18	Свищевская	» Свищево.	26	12	18	10482
19	Тарховская	» Тархово.	6	8	12	11424
20	Чернышевская. . . .	» Чернышево.	18	8	8	10979
				161	251	222812

Псковская губерния.

Центр гор. Псков—36849 чел. Расстояние от Москвы 687 км.

Площадь губ. кв. км. 51.877 Число сельсоветов . . . 420 Население всего. 1.747.241
 Число уездов 11 Число гор. поселений 9 В т. ч.: городское 149.304
 Число волостей 66 Число селений 30.828 „ „ „ сельское 1.597.937

1. Велижский уезд¹⁾.

Центр г. Велиж—11346 чел., Площадь уезда 3938 кв. км.

№№ по пор.	Наименование	Местонахождение	Расст. от уезд. цент.	Число сель- совет.	Число селе- ний.	Число жи- телей.
	волостей.	волисполкома.				
1	Велижская	г. Велиж	—	10	201	22611
2	Ильинская	п. т. о. Ильино	52	6	129	15785
3	Крестовская	с. Кресты	27	8	160	18251
4	Селезневская	„ Селезни	20	11	179	24831
5	Усвятская	м. Усвяты	38	12	308	30999
6	Усмынская	с. Усмынь	33	9	177	16369
				56	1154	128846

2. Великолуцкий уезд.

Центр г. Великие Луки—16376 чел. Площадь уезда 5911 кв. км.

1	Зиновьевская	г. Великие Луки	—	7	543	36286
2	Калининская	с. Купуй	13	6	680	29341
3	Куньянская	ст. Кунья	30	6	1648	29332
4	Локнянская	„ Локня	75	6	376	25649
5	Лосевская	с. Лосево	35	2	161	7219
5	Носвинская	ст. Носва	75	7	561	31002
7	Новосокольницкая	„ Ново Сокольники	27	6	462	20127
8	Рыковская	с. Скоково	70	7	563	28898
9	Копылковская ²⁾	ст. Копылок				
10	Урицкая ²⁾	с. Урицкое				
				47	4994	207854

3. Невельский уезд¹⁾.

Центр г. Невель—12549 чел. Площадь уезда 4411 кв. км.

1	Володарская	г. Невель	—	6	326	24356
2	Изочинская	с. Изоча	14	6	423	19005
3	Маевская	„ Маево	45	8	310	20309
4	Новохоженская	ст. Новохоженск	12	8	478	26216
5	Усть-Долысская	„ Усть-Долысы	21	4	284	14848
6	Урицкая	с. Поречье	50	7	334	21772
7	Чернецовская	„ Чернецово	25	5	241	13941
				44	2396	140447

¹⁾ Точных сведений по адм. делению не имеется.

²⁾ В сообщении с мест не значатся.

4. Новоржевский уезд.

Центр г. Новоржев—3193 чел. Площадь уезда 3641 кв. км.

№№ по пор.	Наименование	Местонахождение	Расст. от уезд. цент.	Число сель- совет.	Число селе- ний.	Число жи- телей.	
	волостей.	волисполкома.					
1	Ашевская	ст. Ашево	29	8	410	38295	
2	Бежаницкая	с. Бежаницы.	36	8	495	36071	
3	Кудеверская. . . .	» Кудевер	40	7	509	32573	
4	Новоржевская. . . .	г. Новоржев	—	7	498	39934	
					30	1912	146873

5. Опочечкий уезд.

Центр г. Опочка—6757 чел. Площадь уезда 4317 кв. км.

1	Велейская.	с. Велье	28	5	438	24067	
2	Ежинская	» Щукино.	60	4	309	17107	
3	Красногородская.	пригород Красное	32	5	528	23137	
4	Опочечкая.	г. Опочка.	—	6	913	41846	
5	Пушкинская.	сл. Тобаленец.	35	5	417	27851	
6	Синерецкая	с. Синерецк ¹⁾	45	3	271	14440	
					28	2876	148448

6. Островский уезд.

Центр г. Остров—8066 чел. Площадь уезда 3350 кв. км.

1	Володарская. . . .	г. Остров	—	9	2913	42386	
2	Ленская.	пригор. Выбор	52	6	770	26712	
3	Мясовская.	с. Лаврово.	31	3	440	12008	
4	Сонинская.	» Красное Сосенье.	49	6	721	29113	
5	Халтуринская	» Новая Уситва	20	5	995	23370	
					29	5839	133589

7. Порховский уезд

Центр г. Порхов—8084 чел. Площадь уезда 6324 кв. км.

1	Боровичская. . . .	с. Боровичи.	22	4	116	18163	
2	Вышегородская. . . .	» Нижние Дубровики.	23	6	264	30618	
3	Городовицкая	» Ефимово ¹⁾	60	4	205	17165	
4	Дновская	ст. Дно	25	6	132	28099	
5	Залуцкая	с. Сорокино	50	5	294	17756	
6	Первомайская	» Яски	55	4	155	14584	
7	Порховская	г. Порхов	—	13	463	52957	
8	Солецкая	» Сольцы	55	5	107	17983	
					47	1736	197325

¹⁾ Центры указаны по сообщению с мест.

8. Псковский уезд.

Центр г. Псков—36849 чел. Площадь уезда 4822 кв. км.

№№ по пор.	Наименование	Местонахождение	Расст. от уезд. цент.	Число сель. совет.	Число сел. ний.	Число жи. телей
	волостей.	волисполкома.				
1	Горская	с. Цепелька	45	4	130	13931
2	Заройская	ст. Карамышево.	30	7	294	33674
3	Краснопрудская	с. Пруды	30	5	360	21623
4	Палкинская	д. Палкино	40	3	183	12175
5	Псковская	г. Псков	—	15	680	65705
6	Славковская	с. Славковичи	50	6	256	22686
				40	1903	169794

9. Холмский уезд.

Центр г. Холм—5973 чел.

1	Белоговская	с. Белое	52	7	646	15666
2	Советская	» Тяполово	45	6	577	24443
3	Троицкая	» Подберезье	45	5	257	18494
4	Холмская	г. Холм	—	4	340	19028
5	Цевельская	с. Цевло	75	3	94	8178
				25	1914	95809

10. Себежский уезд¹⁾.

Центр г. Себеж—4888 чел. Площадь уезда 4024 кв. км.

1	Володарская	ст. Идрица	28	8	214	15254
2	Ленинская	» Нище	30	8	269	16107
3	Луначарская	с. Сутоки	48	6	202	16847
4	Первомайская	» Томсино	22	10	670	31914
5	Пролетарская	» Глембочино	12	6	246	16388
6	Пустошкинская	ст. Пустошка	56	9	883	27319
				47	2484	124129

11. Торопецкий уезд.

Центр г. Торопец—10261 чел.

1	Жижицкая	ст. Жижица	35	4	291	13481
2	Кудрявцевская	с. Озерец	45	4	1361	17114
3	Ленинская	» Хошлицы	28	6	625	10696
4	Октябрьская	ст. Торопа	24	5	564	23534
5	Торопецкая	г. Торопец	—	8	779	29998
				27	3620	104823

¹⁾ Точных сведений по адм. делению не имеется.

Рязанская губерния.

Центр г. Рязань—45086 чел. Расстояние от Москвы 198 км.

Площадь губ. кв. км. 44.709 Число сельсоветов . 1.593 Население всего. 2.671.021
 Число уездов. 8 Число гор. поселений 15 В т. ч. городское 94.147
 Число волостей. 119¹⁾ Число селений 4.563 , сельское 2.576.874

1. Зарайский уезд.

Центр г. Зарайск—6523 чел. Расстояние от губцентра 64 км.

Площадь уезда 5142 кв. км.

№ по пор.	Наименование	Местонахождение	Расст. от уезд. цент.	Число сельсовет.	Число селений.	Число жителей.
	волостей.	волисполкома.				
1	Безпятовская . . .	г. Зарайск ²⁾	—	31	99	29430
2	Белыничская . . .	с. Белыничи	12,8	5	15	5651
3	Больше-Коровинская	» Б.-Коровино	32,0	25	63	31826
4	Григорьевская . . .	» Григорьевское	26,7	14	37	20032
5	Ловецкая	» Ловцы	32,0	8	10	17431
6	Луховицкая	» Луховицы	26,7	25	86	39123
7	Макеевская	» Макеево	39,47	13	36	13357
8	Сенницкая	» Сенницы	17,07	10	26	11371
9	Старолетовская . . .	» Старолетово	42,67	13	34	14463
				144	406	182684

2. Касимовский уезд.

Центр г. Касимов—11369 чел. Расстояние от губцентра 150 км.

Площадь уезда 3515 кв. км.

1	Алексеевская . . .	с. Алексеево	13	11	43	20223
2	Бетинская	» Бетино	20	7	27	11217
3	Высоко-Полянская . . .	» Высокие-Поляны	43	3	10	9042
4	Гиблицкая	» Гиблицы	24	5	19	12978
5	Елатомская ³⁾	» Елатьма	26	18	59	39772
6	Ерахтурская	» Ерахтур	34	8	15	17858
7	Занинская	» Занино-Починки ²⁾	43	4	11	10834
8	Китовская	» Китово	43	5	11	11144
9	Подгородняя	г. Касимов	—	13	63	25623
10	Татарская ³⁾	» Касимов	—	5	26	5372
11	Токаревская	с. Токарево	14	9	35	16737
12	Ардабьевская ⁴⁾	» Ардабьево				
13	Больше-Кусморская ⁴⁾	» Кусмор				
				88	319	180800

¹⁾ По сообщению с мест значится 115 волостей.

²⁾ Центры указаны по сообщению с мест.

³⁾ Значатся по сообщению с мест.

⁴⁾ По сообщению с мест не значатся.

3. Раненбургский уезд.

Центр г. Раненбург—4985 чел. Расстояние от губцентра 205 км.
Площадь уезда 5269 кв. км.

№№ по пор.	Наименование	Местонахождение	Расст. от уезд. цент.	Число сель-совет.	Число селе-ний.	Число жи-телей.
	волостей.	волисполкома.				
1	Александро-Невская	пос. при ст. Алекс.-Невская	32	24	55	35242
2	Архангельская	с. Б.-Качуры ¹⁾	49	15	31	18229
3	Астаповская	пос. Астапово при ст. Лев-Толстой	37	22	43	28333
4	Березовская	с. Березовка	90,7	16	36	16368
5	Богословская	г. Данков ¹⁾	64	24	47	35130
6	Зенкинская	с. Зенкино	19,2	7	14	13644
7	Кольбельская	» Кольбельское	16	10	12	32744
8	Раненбургская ²⁾	г. Раненбург	—	23	36	45252
9	Салтыковская	с. Салтыки	40,7	15	29	18300
10	Снежетковская	» Старо-Клинское ¹⁾	12,8	7	16	16018
11	Тепловская	» Теплое	80	18	40	28359
12	Троекуровская	пос. при ст. Троекурово	26,7	24	63	32394
13	Хитровская	с. Хитрово	106,7	13	23	12721
14	Кривополянская ³⁾	» Кривополяны				
15	Пиково-Рясская ³⁾	» Пиковы Рясы				
16	Хрущевская ³⁾	» Хрущево				
			218	445	332734	

4. Ряжский уезд.

Центр г. Ряжск—13848 чел. Расстояние от губцентра 113 км.
Площадь уезда 5622 кв. км.

1	Андреевская	с. Андреевское	96,01	19	69	22649
2	Борецкая	» Борец	69,34	15	52	31420
3	Еголдаевская	» Ново-Еголдаево	12,80	12	29	15612
4	Канинская	» Канино	42,67	10	23	18411
5	Коноплинская	» Коноплино	42,67	17	64	26213
6	Кораблинская	» Кораблино	26,67	9	42	14972
7	Никитинская	» Никитино	42,17	18	46	17840
8	Подвисловская	» Подвислово	12,80	11	54	22351
9	Пригородная ²⁾	Пригородная Слобода	53,34	22	55	39385
10	Сараевская	с. Сарай	70,40	22	66	36154
11	Толстовская ²⁾	» Никольские-Гаи	26,67	14	28	14367
12	Тройце-Лесуновская	» Пустотино ¹⁾	48	9	30	25579
13	Фофановская	г. Ряжск ¹⁾	—	23	50	27459
14	Ухоловецкая	с. Ухолово	29,87	21	101	35648
15	Никольская ³⁾	» Никольские Гаи				
16	Сапожковская ³⁾	» зашт. г. Сапожок				
			222	709	348060	

1) Центры указаны по сообщению с мест.

2) Значатся по сообщению с мест.

3) По сообщению с мест не значатся.

5. Рязанский уезд.

Центр г. Рязань—45086 чел.

Площадь уезда 8647 кв. км.

№№ по пор.	Наименование	Местонахождение	Расст. от уезд. цент.	Число сель- совет.	Число селе- ний.	Число жи- телей.
	волостей.	волисполкома.				
1	Архангельская	с. Архангельское	90	9	42	12701
2	Бахмачеевская	» Бахмачеево	24,6	21	66	24091
3	Бутыльская ¹⁾	» Бутылки				
4	Вышгородская	» Вышгород	26,6	14	33	22772
5	Екимовская	» Екимовка ²⁾	18,0	10	55	13524
6	Затишьевская	» Затишье		34	61	19052
7	Кузьминская	» Кузьминское	36	13	19	24958
8	Мурминская	» Мурмино	20	11	11	21304
9	Палищенская	» Палищи	110	14	21	12184
10	Попадьинская	» В.-Выселки ²⁾	37,5	13	22	30668
11	Предтеченская ³⁾	» Столпы	60	10	39	19856
12	Рыбновская	» Рыбное	19,2	15	42	22241
13	Солотчинская	» Солотча	19,2	8	8	14030
14 ³⁾	Спас-Клепиков- ская ¹⁾					
15	Старожиловская	» Старожилово	48	11	33	20439
16	Троицкая	сл. Троицкая	1,5	41	53	62633
17	Тумская	с. Тума	80	23	112	33526
18	Тырновская	» Тырново	37	24	52	49701
19	Фроловская	» Фрол	80	12	42	13787
20	Чернобаевская ¹⁾	» Чернобаево				
21	Кальдевская ⁴⁾	» Кальдево				
22	Лаптевская ⁴⁾	» Лаптево				
	Столпянская ⁴⁾					

350 1172 484028

6. Сасовский уезд.

Центр с. Сасово—6090 чел. Расстояние от губцентра 184 км.

Площадь уезда 7300 кв. км.

1	Азеевская	с. Азеево	42,67	2	4	5209
2	Борковская	» Борки	53,35	7	10	18957
3	Ермишинская	» Ермишь	53,34	10	41	17644
4	Кадомская	Зашт. г. Кадом	58,67	9	31	17882
5	Казачьинская	г. Шацк ²⁾	42,67	15	52	38299
6	Кермисинская	с. Кермись	67,20	7	20	11053
7	Мокринская	» Мокрое	19,20	11	38	19248
8	Нестеровская	» Нестерово	23,47	11	22	21447
9	Ново-Березовская	» Ново-Березово	13,86	18	29	21213
10	Н.-Конобеевск.	» Н.-Конобеево	32,0	19	29	22614

¹⁾ Данные по этим трем волостям вошли в общий итог по уезду.

²⁾ Центры указаны по сообщению с мест.

³⁾ Значатся по сообщению с мест.

⁴⁾ По сообщению с мест не значатся.

№№ по пор.	Наименование	Местонахождение	Расст. от уезд. цент.	Число сель- совет.	Число селе- ний.	Число жи- телей.
	волостей.	волисполкома.				
11	Новосельская . . .	Н.-Пеньки ¹⁾	32	15	42	18049
12	Ольховская . . .	Ольхи	64	11	54	22396
13	Остро-Пластиков- ская	Острое-Пластиково.	37,33	18	48	16626
14	Поляко-Майданск.	Поляковский-Майдан.	21,33	14	36	23593
15	Потапьевская . . .	Потапьево	35,20	12	57	25333
16	Путятинская . . .	Путятино	61,87	15	48	23722
17	Савватемская . . .	Савватьма	1,06	9	26	11462
18	Сасовская	Сасово	—	22	63	36232
19	Чучковская	Чучково	1,06	13	47	25253
				238	697	396232

7. Скопинский уезд.

Центр г. Скопин—9385 чел. Площадь уезда 4851 кв. км.

1	Володарская . . .	с. Боровое	26,67	9	36	18863
2	Горловская . . .	Горлово	34,38	10	14	31713
3	Ерлинская	Ерлино	14,94	15	57	28849
4	Казинская	Казинка	12,86	4	12	17748
5	Малинковская . . .	Малинки	49,07	8	48	26473
6	Милославская . . .	пос. при ст. Милослав- ская Р.-У. ж. д. ¹⁾	32,01	21	66	30897
7	Мишинская	с. Мишино	48,01	4	21	21221
8	Павелецкая	Павелец	19,21	7	8	18317
9	Побединская . . .	Победное	12,81	17	45	52584
10	Пронская	Зашт. г. Пронск . . .	32,04	10	56	26931
11	Прудская	г. Михайлов ¹⁾	64,01	18	47	43930
12	Трепольская . . .	с. Треполье	74,69	13	58	22703
13	Феняевская	Грязное ¹⁾	37,33	8	42	19158
14	Хавертговская . . .	Хавертгово	64,01	4	12	18874
15	Чернавская	Чернава	39,37	14	39	28434
16	Чуриковская . . .	Чурики	25,16	5	10	18531
				174	571	425226

8. Спасский уезд.

Центр г. Спасск—5606 чел. Расстояние от губцентра 49 км.

Площадь уезда 4363 кв. км.

1	Больше-Пирогов- ская	с. Кирицы ¹⁾	17	9	20	15089
2	Ижевская	Ижевское	40	7	19	17365
3	Кидусовская . . .	Кидусово	35	4	10	9747
4	Киструсская . . .	Киструс	17	7	18	20655
5	Лукмосская	Чембор ¹⁾	38	4	7	9232
6	Мосоловская . . .	Мосолово	18	10	33	27170
7	Песочинская . . .	Песочное	50	13	28	20129

¹⁾ Центры указаны по сообщению с мест.

№№ по пор.	Наименование	Местонахождение	Расст. от уезд. цент.	Число сель- совет.	Число селе- вий.	Число жи- телей.
	волостей.	волисполкома.				
8	Санская	Санское	90	3	3	11879
9	Спасско-Пригор.	г. Спасск	—	8	18	22307
10	Троицкая	с. Троица	9	9	23	14134
11	Тырновская	Тырново	50	8	26	17612
12	Федотьевская	Федотьево	18	8	13	14839
13	Шиловская	Шилово	9	9	26	26952
				99	244	227110

Самарская губерния.

Центр г. Самара—150192 чел. Расстояние от Москвы 1060 км.

Площадь губерн. кв. км. 104.013 Число сельсоветов. 1.471 Население всего 2.542.241
 Число уездов 5 Число гор. поселен. 10 В т. ч.: городское 293.241
 Число волостей 117 Число селений . . . 4.699 » сельское 2.249.000

1. Бугурусланский уезд.

Центр г. Бугуруслан—16236 чел.

1	Абдулинская	с. Абдулино
2	Аксаковская	» Аксаково
3	Аманакская	» Аманакское
4	Байтугановская	» Байтуган
5	Баклановская	» Бакланово
6	Бугурусланско- Пригородная	г. Бугуруслан
7	Емельяновская	с. Емельяново
8	Исаклинская	» Исаклы
9	Кабановская	» Кабаново
10	Кинель - Черкас- ская	» Кинель - Черкас- ское
11	Клявлинская	» Клявлино
12	Коровинская	» Коровино
13	Кротовская	» Кротово
14	Матвеевская	» Матвеево
15	Микушкинская	» Микушкино
16	Пилюгинская	» Пилюгино
17	Полудневская	» Полуднево
18	Пономаревская	» Пономарево
19	Саврушинская	» Саврушино
20	Секретарская	» Секретарки
21	Сергиевская	» Сергиевское
22	Сок - Кармалин- ская	» Сок-Кармалинское

Сведений нет.

№№ по пор.	Наименование	Местонахождение	Расст. от уездн. цент.	Число сель- советов.	Число сель- лений.	Число жи- телей.
	волостей.	волисполкома.				
23	Средне-Аверкин- ская	» Ср. Аверкино . . » Ново - Султангу- лово	}	Сведений нет.		
24	Султангуловская .	лово				
25	Троицкая	» Троицкое				
26	Шенталинская . .	» Шенталы				

2. Бузулукский уезд.

Центр г. Бузулук—22056 чел.

1	Алексеевская . . .	с. Алексеевское . . .	}	Сведений нет.		
2	Андреевская . . .	» Андреевка				
3	Баклановская . . .	» Баклановка				
4	Барабановская . .	» Барабановка				
5	Богдановская . . .	» Богдановка				
6	Борская	» Борское				
7	Вознесенская . . .	» Вознесенское				
8	Грачевская	» Грачевка				
9	Державинская . . .	» Державино				
10	Елшанская	» Елшанское				
11	Красная	» Киселевка				
12	Курманаевская . .	» Курманаево				
13	Лабазинская	» Лабазы				
14	Люксембургская .	колония Плешаково .				
15	Неплюевская	с. Неплюево » Павловка (Бого- товка тоже)				
16	Павловская	товка тоже)				
17	Погроминская . . .	» Погромное				
18	Сорочинская	» Сорочинское				
19	Сухореченская . . .	» Сухоречка » Талла (Ключе- горье тоже)				
20	Таллинская	горье тоже)				
21	Тоцкая	» Тоцкое				
22	Усманская	» Усманка				

3. Мелекесский уезд.

Центр г. Мелекес—14925 чел.

1	Больше-Констан- тиновская	с. Константиновка . .	}	Сведений нет.		
2	Бряндинская	» Бряндино				
3	Елховская	» Елховка				
4	Кондабулакская . .	» Кондабулак				
5	Кошкинская	» Кошки				
6	Крестово-Городи- щенская	» Крестовые - Горо- дищи				
7	Матвеевская	» Матвеевка				
8	Мелекесско-При- городная	г. Мелекес				

№№ по пор.	Наименование	Местонахождение	Расст. от уездн. цент.	Число сель- советов.	Число се- лений.	Число жи- телей.
	волостей.	волисполкома.				
9	Мусорская	с. Мусорка	}	Сведений нет.		
10	Ново-Малыклин- ская	» Н. Малыкла				
11	Сидельниковская .	» Сиделькино				
12	Старо-Майнская .	» Ст. Майна				
13	Степно - Шента - линская	» Степные Шенталы.				
14	Тиинская	» Тиинск				
15	Хрящевская	» Хрящевка				
16	Чердаклинская . .	» Чердаклы				
17	Черемшанская . . .	» Черемшан				
18	Чистовская	» Чистовка				
19	Шламская	» Шламка				

4. Пугачевский уезд.

Центр г. Пугачев — 16074 чел.

1	Балаковско-При- городная	г. Балаково	}	Сведений нет.		
2	Березовская	с. Березовское				
3	Березово-Лукская .	» Березовая-Лука . .				
4	Больше-Глушиц - кая	» Б.-Глушица				
5	Больше-Чернигов- ская	» Черниговка				
6	Давыдовская	» Давыдовка				
7	Ивановская	» Ивановка				
8	Ивантеевская	» Ивантеевка				
9	Имилеевская	» Имилеевка				
10	Канаевская	» Канаевка				
11	Корнеевская	» Корнеевка				
12	Красно-Ярская . . .	» Красный-Яр				
13	Криволучье-Сур- ская	» Криволучье				
14	Кузебаевская	» Кузебаево				
15	Липовская	» Липовка				
16	Любитская	» Любитское				
17	Мало-Быковская . .	» М.-Быковка				
18	Марьевская	» Марьевка				
19	Моршанская	» Морша				
20	Надеждинская . . .	» Надеждино				
21	Нижне - Покр эв - ская	» Н.-Покровка				
22	Николаевская	» Николаевка				
23	Перелюбская	» Перелюб				
24	Пестравская	» Пестравка				
25	Порубежская	» Порубежка				
26	Смоленская	» Смоленка				
27	Сухо-Отрожская . .	» Сухой-Отрог				
28	Хворостянская . . .	» Хворостянка				

5. Самарский уезд.

Центр г. Самара—150192 чел.

№№ по пор.	Наименование	Местонахождение	Расст. от уезд. цент.	Число сельсоветов.	Число селений.	Число жителей.
	волостей.	волисполкома.				
1	Андросовская . . .	с. Андросовка . . .	}			
2	Богдановская . . .	» Богдановка . . .				
3	Васильевская . . .	» Васильевка . . .				
4	Воскресенская . . .	» Воскресенское . . .				
5	Дмитриевская . . .	» Дмитриевка . . .				
6	Дубово-Уметская . . .	» Дубовый-Умет . . .				
7	Екатериновская . . .	» Екатериновка . . .				
8	Кинельская . . .	» Алексеевка . . .				
9	Красноярская . . .	» Красный-Яр . . .				
10	Нижне-Санчилевская	» Нижне-Санчилеево				
11	Ново Буянская . . .	» Н. Буян				
12	Обшаровская . . .	» Обшаровка				
13	Рождественская . . .	» Рождественское . . .				
14	Самаровская . . .	» Самаровка				
15	Спасская	» Спасское				
16	Ставропольская . . .	» Ставрополь				
17	Студенецкая . . .	» Студенецкое				
18	Тамыловская . . .	» Тамылово				
19	Тростянская . . .	» Тростянка				
20	Утевская	» Утевка				
21	Чернореченская . . .	» Черноречье				
22	Чесноковская . . .	» Чесноково				

Сведений нет.

Саратовская губерния.

Центр г. Саратов—183145 чел. Расстояние от Москвы 849 км.

Площадь губерн. кв. км. 79.192 Число сельсоветов. .1.289 Население всего 2.861.292
 Число уездов 9 Число гор. поселен. . 13 В т. ч.: городское 371.150
 Число волостей 106 Число селений . . .3.998 » сельское 2.490.142

1. Аткарский уезд.

Центр г. Аткарск—14581 чел. Расстояние от губцентра 95 км.

Площадь уезда 9257 кв. км.

№№ по пор.	Наименование	Местонахождение	Расст. от уезд. цент.	Число сельсовет.	Число селений.	Число жителей.
	волостей.	волисполкома.				
1	Аткарско-Пригородная	Аткарская-при город. слоб.	—	20	52	34291
2	Баландинская . . .	с. Баланда	85,5	27	52	48243
3	Больше-Екатериновская	» Больш.-Екатериновка	46	12	46	14472
4	Больше-Копенск . . .	» Больш.-Копены . . .	92	16	34	27625

№№ по пор.	Наименование	Местоахождение	Расст. от уезд. цент.	Число сель- совет.	Число сель- ский.	Число жи- телей.
	волостей.	волисполкома.				
5	Галаховская . . .	Галахово	47	19	60	21888
6	Кологривовская . .	Кологривовка . . .	28	17	68	26612
7	Коленская	Колено	56	16	48	19141
8	Лысогорская	Лысье Горы	49	31	72	45106
9	Сластуженская . . .	Сластуха	39	13	29	22891
			171	461	260269	

2. Балашевский уезд.

Центр г. Балашев—21636 чел. Площадь уезда 13753 кв. км.

1	Аркадакская . . .	с. Аркадак	81	26	106	39980
2	Еланская	Елань	89	18	56	43736
3	Ивановская	Ивановка	46	11	66	18433
4	Казачкинская . . .	Казачки	63	11	52	20864
5	Козловская	Козловка	3	9	38	28858
6	Краишевская	Краишевка	102	6	35	16925
7	Красно-Звездин . .	Красная Звезда быв. с. Сестренки	126	10	36	21930
8	Красно-Знаменск.	пос. при ст. Кистенлей	105	10	51	15293
9	Красно-Коленская	д. Рязанка	121	10	33	14759
10	Луначарская . . .	с. Луначарское бывш. с. Н.-Покровка . . .	44	10	44	16245
11	Падовская	с. Палы	55	9	46	22834
12	Пугачевская . . .	Пугачевка бывш. с. Макарово	191	12	41	21840
13	Репьевская	с. Репьево	197	13	40	18263
14	Романовская . . .	Романовка	46	10	50	51947
15	Самойловская . . .	Самойловка	65	14	52	45324
16	Тростянская	Тростянка	5	12	36	42249
17	Турковская	Турки	82	20	94	37909
			211	876	477389	

3. Вольский уезд.

Центр г. Вольск—25802 чел. Площадь уезда 10606 кв. км.

1	Алексеевская . . .	с. Алексеевка	64	8	10	15139
2	Базарно-Карабу- лакская	Базарный Карабулак	127	19	63	43405
3	Балтайская	Балтай	124	9	21	16443
4	Барановская	Барановка	75	9	38	16559
5	Воскресенская . . .	Воскресенское	124	11	19	21948
6	Вязовская	Вязовка	76	10	27	19261
7	Колоярская	Колояр	144	12	22	20019
8	Липовская	Липовка	134	14	20	20441
9	Озерская	Больш. Озерки	141	11	22	18469

№№ по пор.	Наименование	Местонахождение	Расст. от уезд. цент.	Число сель- совет-	Число селе- ний.	Число жи- телей.
	волостей.	волисполкома.				
10	Посельская	» Поселок	136	9	23	18658
11	Радищевская	» Радищево	140	11	37	17264
12	Синодская	» Синодское	97	10	12	17132
13	Сосновская	» Сосновка	99	9	20	19587
14	Старо-Кулаткин.	» Старая Кулатка	138	11	14	17204
15	Терсинская	» Терса	13	6	13	16954
16	Хвалынская	гор. Хвалынск	91	9	19	18856
17	Черкасская	с. Черкасское	124	12	21	18807
			180	401	336146	

4. Камышинский уезд.

Центр г. Камышин—18977 чел. Расстояние от губцентра 590 км.

Площадь уезда 7477 кв. км.

1	В.-Добринская ¹⁾	» В.-Добринка	128	7	11	14681
2	Гусельская	» Гусельки	72	6	17	16634
3	Камышинская	гор. Камышин	—	12	50	20702
4	Котовская	с. Котово	66	5	9	12191
5	Красноярская	» Красный Яр	101	14	34	29641
6	Лемешкинская	» Лемешкино	154	14	34	18666
7	Матышевская	» Матышево	153	3	15	15855
8	Нижне-Добринск.	» Нижняя Добринка	116	6	12	11929
9	Руднянская	» Рудня	127	17	38	30300
10	Саламатинская	» Саламатино	48	6	27	16455
	Тетеревятская ²⁾	» Тетеревятка				
			90	247	187054	

5. Кузнецкий уезд.

Центр г. Кузнецк—26912 чел. Площадь уезда 7455 кв. км.

1	Анненковская	с. Анненково	24	7	16	17707
2	Барановская	» Барановка	57	14	24	27404
3	Евлашевская	» Евлашево	16	11	33	18883
4	Камешкирская	» Русский Камешкир	60	12	20	23740
5	Кунчеровская	» Кунчерово	38	14	21	27721
6	Наскафтымская	» Наскафтым	82	14	19	25888
7	Неверкинская	» Неверкино	42	19	34	30624
8	Никольская	» Никольское	13	15	32	26559
9	Павловская	» Павловка	82	13	16	27277
10	Старо-Атлашинск.	» Старый-Атлаш	114	12	15	30251
11	Чаадаевская	» Чаадаевка	53	12	22	24843
			143	252	280897	

¹⁾ Значатся по сообщению с мест.

²⁾ По сообщению с мест не значатся.

6. Новоузенский уезд.

Центр г. Новоузенск—15218 чел. Расстояние от губцентра 231 км.

Площадь уезда 19927 кв. км.

№№ по пор.	Наименование	Местонахождение	Расст. от уезд. цент.	Число сельсовет.	Число сельских.	Число жителей.
	волостей.	волисполкома.				
1	Александрово-Гайская	сл. Александров Гай .	50	4	4	13074
2	Алтатинская	с. Алтата	127	4	23	15600
3	Балашовская	» Балаша	220	8	83	11411
4	Дергачевская	» Дергачи	116	9	89	35466
5	Ершовская	» Ершово	159	10	67	18984
6	Краснянская	» Краснянское	87	9	13	15897
7	Куриловская	» Куриловка	32	4	12	14972
8	Малоузенская	» Малый Узень	49	2	17	10813
9	Натальинская	» Натальино	145	8	35	9250
10	Новоузенская	г. Новоузенск	—	7	12	8466
11	Орлово-Гайская	с. Орлов-Гай	62	3	6	14077
12	Питерская	» Питерка	70	6	24	20108
				74	335	188118

7. Петровский уезд.

Центр г. Петровск—18953 чел. Расстояние от губцентра 152 км.

Площадь уезда 7605 кв. км.

1	Верхоzimская	с. Верхоzim	45	13	35	21905
2	Вязьминская	» Вязьмино	19	18	65	24693
3	Даниловская	» Даниловка	29	15	65	21241
4	Жуковская	» Жуковка	34	14	35	18552
5	Кондольская	» Кондоль	82	16	37	24132
6	Лопатинская	» Лопатино	51	20	59	40974
7	Мало-Сердобинск.	» Малая Сердоба	37	10	43	30567
8	Мачкасская	» Мачкасы	55	7	18	14211
9	Озерская	» Озерки	35	9	32	22775
10	Петровская	Петровская пр. сл.	—	27	93	35967
11	Порзовская	с. Порзово	74	17	39	23544
12	Старо-Захаркинская	» Ст. Захаркино	95	10	15	23743
				176	536	302304

8. Саратовский уезд.

Центр г. Саратов—183145 чел. Площадь уезда 5876 кв. км.

1	Вязовская	с. Вязовка	48	21	49	29785
2	Елшанская	» Елшанка	45	17	41	25463
3	Курдюмская	» Курдюм	34	19	94	22394

№№ по пор.	Наименование	Местонахождение	Расст. от уезд. цент.	Число сельсовет.	Число сельвпий.	Число жителей.
	волостей.	волисполкома.				
4	Ново-Бурасская . . .	Новые Бурасы . . .	213	8	23	24213
5	Поповская	Поповка	79	11	40	21424
6	Саратовская	г. Саратов	—	17	79	22099
7	Синеньская	с. Синенькое	45	3	16	7335
8	Ягодно-Полянская . . .	кол. Ягодная Поляна . . .	75	3	4	12118
			99	346	164831	

9. Сердобский уезд.

Центр г. Сердобск—11546 чел. Расстояние от губцентра 240 км.
Площадь уезда 7236 кв. км.

1	Бековская	с. Беково	142	12	47	32499
2	Бутурлинская	Бутурлинка	30	19	62	36948
3	Дуровская	Дуровка	144	11	45	19632
4	Мещерская	Мещерское	27	13	37	22641
5	Пяшинская	Пяша	163	15	44	28959
6	Ртищевская	Ртищево	100	18	101	44334
7	Салтыковская	Салтыковка	74	17	78	28081
8	Сердобская	Сердобская пр. сл.	—	14	30	36019
9	Трескинская	с. Трескинское	52	13	58	25924
10	Чубаровская	Чубаровка	74	13	42	18097
			145	544	293134	

Северо-Двинская губерния.

Центр г. Великий-Устюг—16916 чел. Расстояние от Москвы 1269 км.
Площадь губернии кв. км. 96.267 Число сельсоветов . 213 Население всего 6.632.7
Число районов 18 Число гор. поселен. . 7 В т. ч.: городское . 256.8
Число селений 6.498 , сельское . 6.375.9

№№ по пор.	Наименование	Местонахождение	Расст. от губ. цент.	Число сельсовет.	Число сельвпий.	Число жителей.
	районов.	райисполкома.				
1	Велико-Устюжск.	г. Великий-Устюг . . .	—	23	719	66730
2	Верхне-Тоемский.	с. Верхняя Тойма . . .	234	13	231	33475
3	Виллегодский . . .	Ильинское	170	8	227	24474
4	Вознесенско-Вохомский	Вознесенье-Вохма . . .	320	19	1032	75616
5	Енангский	Енангское	104	6	193	20797
6	Кичменгско-Городейский	Кичменгский Городок . . .	106	12	262	44183
7	Котласский	гор. Котлас	66	16	460	40805
8	Красноборский . . .	с. Красноборск	117	14	451	31879
9	Лальский	Лальск	86	16	447	37144
10	Ленский	Яренск (временно) ¹⁾ . . .	277	6	126	15186
11	Никольский	гор. Никольск	177	14	403	59236

¹⁾ Центры указаны по сообщению с мест.

№ по пор.	Наименование	Местонахождение	Расст. от уезд. цент.	Число сельсовет.	Число селений.	Число жителей.
	волостей.	волысполкома.				
12	Нюксенский . . .	с. Богоявлинье (врем.) ¹⁾ ст. Опарино Пермск.	160	9	233	22117
13	Опаринский . . .	ж. д.	213	14	241	25638
14	Подосиновский . .	с. Подосиновец . . .	80	9	378	39725
15	Рослятинский . . .	» Рослятино	213	3	125	19311
16	Сольвычегодский .	г. Сольвычегодск. . . .	85	13	285	24349
17	Устьалексеевский .	с. Устьалексеево	48	7	225	22186
18	Черевковский . . .	» Черевково	170	11	460	34741
				213	6498	637592

Смоленская губ.

Центр г. Смоленск—66812 чел. Расстояние от Москвы 418 км.

Площадь губ. кв. км. 54.893	Число сельсоветов. 1.188	Население всего 2.342.51
Число уездов 10	Число гор. поселений 13	В т. ч. городское 231.93
Число волостей 81	Число селений. 17.529	» » сельское. 2.110.57

1. Бельский уезд.

Центр г. Белый—7117 чел. Расстояние от губцентра 140 км.

Площадь уезда 9372 кв. км.

№ по пор.	Наименование	Местонахождение	Расст. от уезд. цент.	Число сельсовет.	Число селений.	Число жителей.
	волостей.	волысполкома.				
1	Батуринская . . .	с. Батурино	32,76	7	185	12888
2	Бельско-Пригородн.	г. Белый	—	13	415	27650
3	Верховье-Малыш-кинская	с. Верховье-Малышкино	37,44	8	208	15133
4	Глуховская	с. Глухово	37,44	9	260	14802
5	Земцовская	ст. Земцы М. Б. Б. ж. д.	72,07	10	286	16825
6	Ленинская	д. Владимирская	29,02	8	173	14255
7	Мостовская	ст. Мостовая	51,48	9	286	16967
8	Нелидовская	» Нелидово М.Б.Б.ж.д.	46,33	10	226	16394
9	Семлищенская . . .	с. Красногородки. . . .	18,72	7	157	11814
10	Холмовская	» Холм	48,72	11	158	20430
11	Шиздеровская . . .	» Шиздерово	32,76	9	199	17403
				101	2553	184561

2. Вяземский уезд.

Центр г. Вязьма—18571 чел. Расстояние от губцентра 154 км.

Площадь уезда 4724 кв. км.

1	Волсто-Пятницкая .	с. Волосто-Пятница . . .	25,27	24	345	38516
2	Вяземско-Пригородная	г. Вязьма.	—	22	328	41247

¹⁾ Центр указаны по сообщению с мест.

№№ по пор.	Наименование	Местонахождение	Расст. от уезд. цент.	Число сель- совет.	Число сел- ний.	Число жи- телей.	
	волостей.	волисполкома.					
3	Издешковская . . .	ст. Издешк. М.Б.Б. ж. д. » Исаково Сызро-Вяз.	41,18	17	279	32246	
4	Исаковская	ж. д.	23,40	14	227	18933	
5	Семлевская	ст. Семлево М. Б.Б. ж. д.	20,59	16	247	23270	
6	Тумановская	» Туманово	30,89	13	168	20893	
7	Хмелитская	с. Хмелита	32,76	11	238	22920	
					117	1832	198025

3. Гжатский уезд.

Центр г. Гжатск—7780 чел. Расстояние от губцентра 210 км.

Площадь уезда 4123 кв. км.

1	Батюшковская	ст. Батюшк. М.Б.Б. ж. д.	18,72	13	178	19335	
2	Гжатско - Пригор	г. Гжатск	—	28	308	37122	
3	Кармановская	с. Карманово	30,89	12	171	19376	
4	Мишинская	» Покрово-Мишино	19,19	13	167	17083	
5	Семеновская	» Семеновское	30,89	10	107	12710	
6	Триселовская	» Триселы	30,89	14	123	15489	
7	Уваровская	ст. Уваровс. М.Б.Б. ж. д.	37,44	10	100	11821	
					100	1154	132936

4. Демидовский уезд.

Центр г. Демидов—6454 чел. Расстояние от губцентра 70 км.

Площадь уезда 4790 кв. км.

1	Демидовско - При- городная	г. Демидов	—	17	404	39495	
2	Каспьянская	с. Каспля	32,76	12	173	28951	
3	Понизовская	» Понизовье	28,08	10	175	30111	
4	Слободская	» Слобода	42,12	8	259	18381	
5	Троицкая	» Троицкое	33,45	8	213	19633	
6	Щучейская	» Щучье	75,82	7	342	18699	
					62	1566	155270

5. Дорогобужский уезд.

Центр г. Дорогобуж—7590 чел. Площадь уезда 3634 кв. км.

1	Дорогобужско-При- городная	г. Дорогобуж	—	19	165	26634	
2	Дуденская	с. Клетки	37,44	16	169	22888	
3	Кузинская	» Кузино	18,72	8	109	15307	
4	Озерищенская	» Озерище	12,64	9	129	18832	
5	Самцовская	» Щербино	20,59	19	198	25004	
6	Сафоновская	ст. Дорогобуж М.Б.Б. ж. д.	20,59	30	363	43214	
					101	1133	151879

6. Духовщинский уезд.

Центр г. Духовщина—3254 чел. Расстояние от центра 75 км.

Площадь уезда 4062 кв. км.

№№ по пор.	Наименование	Местонахождение	Расст. от уезд. цент.	Число сель-совет.	Число селе-ний.	Число жи-телей.
	волостей.	волисполкома.				
1	Духовщинск.-При-городная . . .	г. Духовщина	—	13	293	30211
2	Капыревщинская . . .	с. Капыревщина	24,34	12	267	25566
3	Пречистенская . . .	» Пречистое	33,40	15	269	41751
4	Сырокоренско-Липецкая	» Сырокоренские Лип-ки.	32,76	9	150	19986
5	Чижевская	с. Булгаково.	16,85	7	195	18098
6	Ярцевская	пос. Ярцево.	18,72	15	357	36278
				71	1531	171890

7. Ельнинский уезд.

Центр г. Ельня—3956 чел. Расстояние от губцентра 66 км.

Площадь уезда 4473 кв. км.

1	Балтугинская . . .	с. Балтутино	22,93	10	113	17870
2	Ельнинско-Приго-родная	г. Ельня.	—	22	387	34901
3	Забологовская . . .	с. Зуи	32,76	11	226	16818
4	Ивонинская	б. им. Яковлевичи.	19,19	13	291	21889
5	Мархоткинская . . .	с. Мархоткино	23,40	12	168	20242
6	Павлиновская . . .	ст. Павлиново, Ряз.-Ур. ж. д.	37,44	23	262	37110
7	Хмарская	с. Хмара.	46,80	11	95	18489
8	Шмаковская	» Шмаково	28,55	11	180	16587
				113	1722	183906

8. Рославльский уезд.

Центр г. Рославль—22934 чел. Расстояние от губцентра 103 км.

Площадь уезда 8291 кв. км.

1	Екимовичская . . .	с. Екимовичи.	29,95	13	204	24962
2	Ершичская	» Ершичи	30,89	17	84	26210
3	Корсиковская . . .	» Корсики.	56,16	15	86	22753
4	Костыревская . . .	» Костыри.	23,40	15	239	26717
5	Петровичская ¹⁾ . . .	м. Петровичи.	46,80	15	133	39131
6	Пригорьевская . . .	ст. Пригорье, Орл.-Ви-тебск. ж. д.	23,40	13	189	23448

¹⁾ Значится по сообщению с мест.

№№ по пор.	Наименование	Местонахождение	Расст. от уезд. цент.	Число сель- совет.	Число селе- ний.	Число жи- телей.
	волостей.	волисполкома.				
7	Рославльско-При- городная	г. Рославль	—	24	194	37468
8	Сещенская	ст. Сещенская Орл.-Ви- тебск. ж. д.	33,40	13	145	21961
9	Стодолищенская . .	ст. Стодолище, Орл.-Ви- тебск. ж. д.	25,27	18	186	34351
10	Тюнинская	с. Тюнино	37,44	13	98	24352
11	Шумяцкая	мест. Шумячи	28,8	17	124	30086
12	Хиславичская . . .	» Хиславичи	56,15	16	172	39651
	Соинская 1). . . .	с. Соино				
				189	1854	351090

9. Смоленский уезд.

Центр г. Смоленск—66812 чел. Площадь уезда 8023 кв. км.

1	Бохотская	м. Кадино ²⁾	70,20	19	134	30385
2	Гриневская	с. Сожб	11,70	14	189	27325
3	Досуговская . . .	» Досугово	46,80	11	113	19671
4	Кордымовская . .	ст. Кордымово, М. Б. Б. ж. д.	25,27	21	500	38690
5	Катынская	с. Катыно	18,72	24	214	37342
6	Краснинская . . .	мест. Красное	43,99	24	185	52090
7	Любовичская . . .	» Любовичи	70,20	16	170	24680
8	Монастырщинская	м. Монастырщина	46,80	10	171	37216
9	Мощинская	б. им. Мощинки	17,78	18	273	31818
10	Переснянская . .	ст. Пересна, Орл.-Ви- тебск. ж. д.	42,12	11	161	28700
11	Починковская . .	ст. Починок, Орл.-Ви- тебск. ж. д.	51,95	15	208	35408
12	Руднянская	мест. Рудня	58,97	16	221	34375
13	Хохловская	с. Хохлово	15,91	18	301	28736
				217	2840	426436

10. Сычевский уезд.

Центр г. Сычевка—5890 чел. Расстояние от губцентра 229 км.

Площадь уезда 3401 кв. км.

1	Артемовская . . .	г. Сычевка	—	31	310	43571
2	Ассуйская	с. Нацкино	20,83	14	198	17093
3	Воскресенская . .	» Воскресенское	28,08	30	386	38615
4	Липецкая	» Липецы	25,27	23	278	29910
5	Тесовская	» Тесово	25,27	19	172	25391
				117	1344	154580

1) По сообщению с мест не значится.

2) Центр указан по сообщению с мест.

Тамбовская губерния.

Центр г. Тамбов—70353 чел. Расстояние от Москвы 472 км.

Площадь губ. кв. км. 43.123 Число сельсоветов. . . 704 Население всего. 2.787.187
 Число уездов. 6 Число гор. поселений. . . 9 В т. ч. городское 192.841
 Число волостей. 92 Число селений. 3.466 , сельское 2.594.346

1. Борисоглебский уезд.

Центр г. Борисоглебск—35227 чел. Расстояние от губцентра 155 км.

Площадь уезда 8027 кв. км.

№ по пор.	Наименование волостей.	Местонахождение волисполкома.	Расст. от уезд. цент.	Число сельсоветов.	Число селений.	Число жителей.
1	Алешковская . . .	с. Алешки	40,5	5	50	25194
2	Больше - Алабухская	» Большие Алабухи	25,6	6	23	23810
3	Больше-Грибановская	» Большая Грибановка	12,8	4	14	16584
4	Борисоглебско-Пригородная	г. Борисоглебск	—	10	23	58990
5	Жердевская	пос. Чибизовка	70,4	10	59	30711
6	Павлодарская (Калининская)	с. Павлодар (Криуша)	45,8	6	93	21937
7	Козловская	» 2-я Козловка (Елань Козловка)	75,7	4	13	18777
8	Есиповская (Ленинская)	пос. Есипово	65,0	7	28	24732
9	Мучкапская	с. Мучкап	60,8	14	56	55703
10	Песковская	» Пески	64,0	5	19	24424
11	Пичаевская	» Пичаево	88,5	8	17	25511
12	Ростошинская	» Ростоши	80,0	4	48	19754
13	Терновская	пос. Терновка	53,3	5	24	22476
14	Тюковская	с. Тюковка	42,6	4	20	20982
15	Уваровская	» Уварово	74,8	16	91	56231

108 578 445815

2. Кирсановский уезд.

Центр г. Кирсанов—24457 чел. Расстояние от губцентра 95 км.

Площадь уезда 5398 кв. км.

1	Гавриловская . . .	с. Гавриловка 1-я	23,7	8	21	24978
2	Градско-Уметская	» Градский Умет	25,6	9	56	40864
3	Иноковская	» Ковылка	22,5	9	41	20812
4	Инжавинская	» Инжавино	40,5	11	63	29755
5	Карай-Салтыковская	» Карай-Салтык	32,0	7	29	24748
6	Красивская	» Красивка	48,0	10	63	22890

№№ по пор.	Наименование	Местонахождение	Расст. от уезд. цент.	Число сельсовет.	Число сельских.	Число жителей.
	волостей.	волисполкома.				
7	Курдюковская . . .	Курдюки	37,4	7	40	30978
8	Лукинская	Лукино 2-е	68,7	9	61	26988
9	Оржевская	Оржевка 1-я	17,0	11	64	28375
10	Осино-Гаевская . . .	Осиновые Гаи	46,9	6	29	18075
11	Пригородная	г. Кирсанов	—	10	48	29691
12	Соколовская	с. Соколово	25,6	8	80	28218
				105	595	326372

3. Козловский уезд.

Центр г. Козлов—44663 чел. Расстояние от губцентра 73 км.

Площадь уезда 7814 кв. км.

1	Богоявленская	пос. при ст. Богоявленск Р.-У. ж. д.	37,4	13	35	58150
2	Борисовская	с. Борисовка	64,0	5	34	18724
3	Волчковская	Волчек	53,5	7	61	21555
4	Глазковская	Глазок	26,7	7	10	18374
5	Дегтянская ¹⁾	Старая Дегтянка	53,5	7	24	29891
6	Красивская	Красивое	19,3	8	37	24807
7	Ново-Юрьевская . . .	Новое-Юрьево	53,4	6	27	20315
8	Пригородная	г. Козлов	—	9	21	39261
9	Сабуро-Покровск. . .	с. Покровское-Сабуро- во	34,4	8	33	29191
10	Старо-Юрьевская . .	Старое-Юрьево	53,5	8	52	27443
11	Сурено-Богоявлен- ская	Сурено - Богоявлен- ское	25,6	11	60	30450
12	Успенская	Успенское	21,4	12	65	36119
13	Хмелевская	Старая-Хмелевая	12,8	9	25	39601
14	Чурюковская	Чурюково	64,0	7	42	24756
15	Шехманская	Шехмань	64,0	8	34	39046
16	Ярославская	Ярославка	24,5	8	18	27480
17	Стежинская ²⁾	Стежки				
				133	578	475163

4. Липецкий уезд.

Центр г. Липецк—20095 чел. Площадь уезда 5454 кв. км.

1	Бутырская	с. Бутырки	21,3	8	23	33664
2	Грязинская	пос. при ст. Грязи	37,3	12	47	44052
3	Добринская	с. Доброе	37,4	6	8	24440
4	Ищеинская	Ищеино	26,7	13	89	27065
5	Краснинская	Красное	28,9	9	41	17044
6	Кузминская	Кузминское Отверт- ки	12,9	10	53	33172
7	Куйманская	Куймань	21,4	9	27	22364

¹⁾ Значится по сообщению с мест.

²⁾ По сообщению с мест не значится.

№№ по пор.	Наименование	Местонахождение	Расст. от уезд. цент.	Число сель- совет.	Число се. е. ний.	Число жи- телей.
	волостей.	волнсполкома.				
8	Ленинская	Ленино (Романово)	12,9	7	22	28983
9	Нижне-Студенец- кая	Ниж.-Студенец (Пат- риаршее)	48,0	6	38	24031
10	Пригородн.-Лебе- дянская	г. Лебедянь	58,7	16	48	41412
11	Сошкинская	с. Сошки	32,0	4	30	27330
12	Трубетчинская	Трубетчино	37,4	5	17	20118
13	Шовская	Шовское	19,2	8	42	20553
				113	485	364228

5. Моршанский уезд.

Центр г. Моршанск—26794 чел. Расстояние от губцентра 98 км.

Площадь уезда 6608 кв. км.

1	Алгасовская	с. Алгасово	29,9	5	16	29108
2	Александровская	Александровка	32,0	4	12	18704
3	Богоявленская	Богоявленское	32,0	6	25	20840
4	Гагаринская	Гагарино	42,7	6	27	21842
5	Громовская	Громок	53,4	7	19	22288
6	Земетчинская	Земетчино	58,7	6	19	29055
7	Моршанско-При- городная	Моршанская часть При- город. слободы ¹⁾	1,0	9	23	46431
8	Никольско-Каш- менская	с. Щереметьево ¹⁾	55,7	5	16	37247
9	Ново-Томников- ская	Ново-Томниково	42,7	4	10	22347
10	Ольховская	Ольхи	58,7	5	30	31334
11	От'ясская	От'ясы	26,7	6	21	26095
12	Пичаевская	Пичаево (1-е Обще- ство)	21,4	8	13	28966
13	Ракшинская	Ракша	21,4	6	26	18759
14	Салтыковская	Салтыково	53,4	6	25	17896
15	Серповская	Серповое	19,3	4	11	17062
16	Сосновская	Сосновка	46,9	8	15	34574
17	Черно-Посельская	Песчанка (Черный посел)	32,0	5	23	19693
				100	331	442241

6. Тамбовский уезд.

Центр г. Тамбов—70353 чел. Площадь уезда 9822 кв. км.

1	Больше-Липовец- кая	с. Большая-Липовица	23,5	5	49	19583
2	Бондарская	Бондари	54,5	7	45	23959

¹⁾ Центры указаны по сообщению с мест.

№№ по пор.	Наименование		Местонахождение	Расст. от уезд. цент.	Число сельсовет.	Число селений.	Число жителей.
	волостей.						
3	Горельская	»	Горелое	22,5	7	18	36656
4	Знаменская	»	Знаменское (Загрягчино)	39,7	6	31	21807
5	Каменская	»	Каменка	76,8	10	93	24165
6	Коптевская	»	Коптево	44,8	7	72	25032
7	Лысогорская	»	Лысье Горы	19,3	6	20	22651
8	Мордовская	»	Мордово	90,7	11	45	30360
9	Новосильцевская	»	Новосельцево	35,3	9	89	24309
10	Паново - Кустовская	»	Пановы-Кусты	81,0	7	39	37912
11	Пахатно - Угловская	»	Пахатный Угол	53,4	5	24	24511
12	Покровско - Марфинская	»	Покровское - Марфино	52,7	8	91	21511
13	Покровско-Пригородная	»	Покровское - Пригородное ¹⁾	3,3	10	43	41519
14	Рассказовская	»	Рассказово	26,7	9	46	47659
15	Сампурская	»	Сампур	51,3	10	29	32707
16	Саюкинская	»	Саюкино	48,0	7	37	31257
17	Сосновская	»	Александровка (Сосновка)	74,7	4	36	19109
18	Токаревская	пос. при ст.	Токаревка	90,7	9	56	37948
19	Федоровская	д.	Федоровка	80,0	8	36	17871
					145	899	540526

Тверская губерния.

Центр г. Тверь—83348 чел. Расстояние от Москвы 167 км.

Площадь губерн. кв.км. 60.543 Число сельсоветов. 850 Население всего 2.152.452
 Число уездов. 9 Число гор. поселен. 12 В т. ч. городское 213.345
 Число волостей 95 Число селений . . . 13.970 , сельское 1.939.107

1. Бежецкий уезд.

Центр г. Бежецк—11363 чел. Расстояние от губернца 127 км.

Площадь уезда 7821 кв. км.

№№ по пор.	Наименование		Местонахождение	Расст. от уезд. цент.	Число сельсовет.	Число селений.	Число жителей.
	волостей.						
1	Бежецкая	г.	Бежецк.	—	20	466	70185
2	Заручьевская	с.	Сельцы	60	3	148	13911
3	Киверичская	»	Киверичи	50	8	142	27296
4	Краснохолмская	г.	Красный Холм	48	11	215	44567

¹⁾ Центр указан по сообщению с мест.

№№ по пор.	Наименование	Местонахождение	Расст. от уезд. цент.	Число сель- совет.	Число селе- ний.	Число жи- телей.
	волостей.	волисполкома.				
5	Максатихинская . . .	ст. Максатиха	50	10	117	15735
6	Молоковская *	с. Молоково	42	10	254	39926
7	Моркиногорская . . .	» Моркин. Горы	35	3	131	18521
8	Поречская	» Поречье	33	6	99	22387
9	Сулежская	» Борисово	20	5	107	19223
10	Трестенская	» Трестня	55	2	92	9290
11	Юркинская	» Юркино	25	6	136	23585
				84	1907	304626

2. Весъегонский уезд.

Центр. г. Весъегонск—3557 чел. Расстояние от губцентра 474 км.

Площадь уезда 3863 кв. км.

1	Весъегонская	г. Весъегонск	—	7	103	11828
2	Кесемская	с. Кесьма	36	10	118	19318
3	Лукинская	» Лукино	82	6	153	16365
4	Любегошская	» Любегоши	38	5	96	9255
5	Сандовская	» Сандово	55	10	241	22004
6	Топалковская	» Топалки	86	8	106	10980
7	Чамеровская	» Луково ¹⁾	32	10	122	16580
				56	939	106330

3. Вышневолоцкий уезд.

Центр г. Вышний—Волочек — 21230 чел.

Расстояние от губцентра 127 кл. Площадь уезда 10167 кв. км.

1	Брусовская	ст. Брусово	75	13	208	30713
2	Вышневолоцкая . . .	г. В.—Волочек	—	11	186	25303
3	Казикинская	с. Мста	43	6	63	15273
4	Козловская	» Б. Козлово	65	9	129	23759
5	Кузнецовская	» Новоселье	48	10	171	15552
6	Кузьминская	» Ст. Ряд	75	7	103	8898
7	Михайловская	» Михайловское	55	8	116	12989
8	Овсищенская	» Овсищи	32	10	147	15529
9	Парьевская	» Хмелевка	90	9	145	12997
10	Спировская	ст. Спирово	35	5	59	12525
11	Удом-Рядская	» Удомля	45	9	144	19082
12	Ясеновская	с. Спас-Ясеновичи . . .	50	7	103	18446
				104	1574	211066

¹⁾ Центр указан по сообщению с мест.

4. Кашинский уезд.

Центр г. К а ш и н—8012 чел. Расстояние от губцентра 138 км.

Площадь уезда 4423 кв. км.

№№ по пор.	Наименование	Местонахождение	Расст. от уезд. цент.	Число сельсовет.	Число селений.	Число жителей.
	волостей.	волисполкома.				
1	Калязинская	г. Калязин	22	12	269	34172
2	Кашинская	» Кашин	—	19	347	45231
3	Кесовская	с. Кесова Гора	30	10	156	26533
4	Койская	» Кой	40	7	87	19251
5	Нерльская	» Нерль	23	10	180	31712
6	Санковская	ст. Санково	50	9	156	25034
7	Славковская	с. Славково	33	9	114	22334
8	Тиволинская	» Тиволино	12	5	89	13739
						81 1398 218006

5. Кимрский уезд.

Центр г. К и м р ы—11993 чел. Расстояние от губцентра 111 км.

Площадь уезда 3592 кв. км.

1	Горицкая	с. Горицы	43	6	110	11648
2	Дмитровская	» Дмитрова Гора	41	5	59	16182
3	Ильинская	» Ильинское	14	4	122	12426
4	Калининская	» Яковлевское	42	6	116	16066
5	Кимрская	г. Кимры	—	7	118	20906
6	Корчевская	» Корчева	42	9	127	26331
7	Стоянецовская	с. Стоянцы	24	5	75	12773
8	Суворовская	» Суворово	30	4	105	12570
						46 832 128902

6. Новоторжский уезд.

Центр г. Т о р ж о к—13218 чел. Расстояние от губцентра 61 км.

Площадь уезда 5450 кв. км.

1	Борковская	с. Бол. Борок	23	12	91	17964
2	Высоковская	» Высокое	32	16	115	29029
3	Загорская	» Загорье	26	17	101	25731
4	Калашниковская	ст. Калашниково	32	7	66	13244
5	Лихославльская	» Лихославль	32	14	97	20660
6	Новоторжская	г. Торжок	—	22	157	36384
7	Раменская	с. Рамень	26	7	56	11415
8	Страшевская	» Страшевичи	44	7	60	11185
9	Тысяцкая	Пос. Кувшиново	54	15	96	21700
10	Яконовская	с. Яконово	26	8	67	13965
						125 906 201277

7. Осташковский уезд.

Центр. Осташков—10453 чел. Расстояние от губцентра 314 км.

Площадь уезда 8837 кв. км.

№№ по пор.	Наименование	Местонахождение	Расст. от уезд. цент.	Число сельсовет.	Число селений	Число жителей.
	волостей.	волисполкома.				
1	Грылевская . . .	с. Грылево	84	5	137	10430
2	Давыдовская . . .	ст. Охват	42	4	100	7800
3	Дмитровская . . .	с. Зеленино	60	8	169	15213
4	Ждановская . . .	» Жданово	32	2	27	5755
5	Киселевская . . .	» Большая Коша	66	8	128	11715
6	Новинская	» Слоутино	60	4	135	7873
7	Осташковская . . .	г. Осташков	—	8	120	17612
8	Павлиховская . . .	с. Буховостово	38	7	103	11304
9	Пеновская	ст. Пено	16	6	104	12407
10	Селижаровская . .	Пос. Селижарово	53	10	167	23370
11	Синцовская	с. Наумово	35	6	90	10215
12	Чернодорская . . .	» Черный Дор	22	5	40	9165
						73 1320 142859

8. Ржевский уезд.

Центр г. Ржев—27034 чел. Расстояние от губцентра 127 км.

Площадь уезда 9233 кв. км.

1	Артемовская . . .	ст. Осуга	25	10	225	18619
2	Гриминская	с. Ситьково	38	13	356	26659
3	Елецкая	» Ельцы	56	10	279	19296
4	Зубцовская	г. Зубцов	19	12	413	27323
5	Краснохолмская . .	с. Князьи Горы	45	10	76	19722
6	Лаптевская	ст. Чертолино	25	8	202	19196
7	Луковниковская . .	с. Луковниково	40	10	132	25962
8	Молодотудская . . .	» Молодой Туд	52	13	432	24925
9	Оленинская	» Оленино	23	9	232	24796
10	Панинская	» Панино	19	7	86	17211
11	Погорельцевская . .	» Погор. Городище	25	15	191	25098
12	Ржевская	г. Ржев	—	28	806	27640
13	Старицкая	» Старица	42	10	241	44439
14	Степуринская . . .	с. Степурино	64	9	146	37744
						164 3817 358630

9. Тверской уезд.

Центр г. Тверь—83348 чел. Площадь уезда 7157 кв. км.

1	Быковская	с. Петровское	26	12	151	28169
2	Городенская	» Городня	28	11	64	18388
3	Емельяновская . . .	» Емельяново	44	8	82	20371

№ по пор.	Наименование	Местонахождение	Расст. от уезд. цент.	Число сельсовет.	Число селений.	Число жителей.
	волостей.	волысполкома.				
4	Залазинская . . .	Залазино	50	6	75	13423
5	Ильгошинская . . .	Ильгоши	60	6	94	19917
6	Ильинская	Ильинское	32	12	126	25662
7	Кушалинская . . .	Кушалино	18	8	91	17192
8	Медновская	Медное	26	11	67	17078
9	Микулинская . . .	Веденское	61	6	64	16042
10	Первитинская . . .	Жирносово	29	5	62	11708
11	Селищенская . . .	Замытье	50	8	105	22904
12	Тверская	г. Тверь	—	20	252	45238
13	Тредубская	с. Тредубье	45	4	44	11319
						117 1277 267411

Тульская губерния.

Центр г. Тула—123852 чел. Расстояние от Москвы 194 км.

Площадь губ. кв. км. 26.278 Число сельсоветов . 768 Население всего . 1.816.544
 Число уездов 8 Число гор. поселен. . 13 В т. ч.: городское . 183.089
 Число волостей 56 Число селений . . . 5.021 В т. ч.: сельское . 1.633.455

1. Алексинский уезд.

№ по пор.	Наименование	Местонахождение	Число сельсовет.	Число селений.	Число жителей.
	волостей.	волысполкома.			
Центр г. Алексин—3087 чел. Площадь уезда 1821 кв. км.					
1	Алексинская	г. Алексин	16	106	24906
2	Ненашевская	с. Пахомово ¹⁾	15	103	22572
3	Поповская	Поповка	17	92	30937
4	Серпуховская	ст. Тарусская	7	75	19236
55 376 97651					

2. Белевский уезд.

Центр. г. Белев—10609 чел. Площадь уезда 2538 кв. км.

1	Арсеньевская	ст. Арсеньев	8	55	20153
2	Белевская	г. Белев	17	88	25402
3	Комаровская	с. Комарово	10	85	16961
4	Лучанская	д. Жимарино	12	74	23034
5	Одоевская	г. Одоев	16	96	30854
6	Петрищевская	д. Уткино	19	238	33072
82 636 149476					

¹⁾ По сообщению с мест значится 55 волостей.

3. Богородицкий уезд.

Центр г. Богородицк—5707 чел. Площадь уезда 4872 кв. км.

№№ по пор.	Наименование	Местонахождение	Число сель- совет.	Число селе- ний.	Число жи- телей.
	волостей.	волисполкома.			
1	Богородицкая . . .	г. Богородицк	12	72	34759
2	Бучальско-Молоден- ская	с. Бучалки	10	47	33706
3	Воловско - Карасев- ская	ст. Караси	10	123	29987
4	Дворико-Птанская . .	с. Любимово ¹⁾	13	88	35858
5	Епифанская	г. Епифань	10	71	27304
6	Куркинская	с. Куркино	9	94	28644
7	Карачевская	» Карачево	15	84	31916
8	Орловская	» Кр. Буйцы ¹⁾	13	67	28100
9	Товарковская	» Товарково	8	44	33028
10	Узловская	ст. Узловая	17	83	31118
11	Дедиловская ²⁾	с. Дедилово	10	76	35556
			127	849	349976

4. Веневский уезд.

Центр г. Венев—3214 чел. Площадь уезда 2522 кв. км.

1	Васильевская	с. Васильево	6	40	26575
2	Веневская	г. Венев	5	68	33616
3	Серебряно - Пруд- ская	с. Серебряные Пруды	22	62	32751
4	Холтобинская	» Гремячево ¹⁾	18	56	37931
5	Юдинская	» Сергиево-Кукуй ¹⁾	16	111	33584
			67	337	164457

5. Ефремовский уезд.

Центр. г. Ефремов—9180 чел. Площадь уезда 3127 кв. км.

1	Волынская	с. Мещерское, Коло- грово то же	10	81	26639
2	Ефремовская	г. Ефремов	10	109	34722
3	Каменская	с. Каменское	9	139	30304
4	Лобаново - Шипов - ская	д. Лукьяновка	13	93	29186
5	Сафоновская	с. Большие Плоты	9	78	26399
		» Шилово, Троицкое			
6	Шиловская	тоже	10	101	27591
			61	601	174841

1) Центры указаны по сообщению с мест.

2) Значится по сообщению с мест.

6. Новосильский уезд.

Центр г. Новосиль—2966 чел. Площадь уезда 3447 кв. км.

№ по пор.	Наименование	Местонахождение	Число сель- совет.	Число селе- ний.	Число жи- телей.
	волостей.	волисполкома.			
1	Благодатно - Зале- гошинская	ст. Залегощь	18	58	38664
2	Верховская	» Верховье	18	37	34320
3	Корсаковская	» Корсаково	18	105	28981
4	Новосильская	г. Новосиль	26	82	39000
5	Мценская	с. Черемошь	14	128	30494
6	Судьбищенская	ст. Хомутово	19	98	28681
			113	508	200140

7. Плавский уезд.

Центр село Сергиевское. Площадь уезда 4356 кв. км.

1	Алексеевская	село Алексеевское	11	135	25180
2	Дряпловско - Ивиц- кая	п. о Доробино ¹⁾	14	74	26288
3	Крапивенская	г. Крапивна	14	65	26786
4	Липицкая	с. Н.-Никольское ¹⁾	20	129	30765
5	Мещеринская	» Мещерино	15	92	23080
6	Ржавская	д. Лапоткино	18	75	32105
7	Сергиевская	г. Плавск ¹⁾	17	66	33069
8	Теплинско - Ога- ревская	» Огарево	12	66	25711
9	Тургеневская	Тургенево при ст. Чернь	20	137	24889
10	Чернская	г. Чернь	19	113	29014
			160	952	276887

8. Тульский уезд.

Центр г. Тула—123852 чел. Площадь уезда 3595 кв. км.

1	Тульско-Басовская ²⁾	г. Тула	21	169	55163
2	Дубенская	с. Дубно	12	93	29052
3	Лаптевская	» Лаптево	16	121	28110
4	Рудневская	» Руднево	10	65	22823
5	Сидоровская	д. Сидорово	13	72	20411
6	Частинская	д. Сежа	16	140	33279
7	Щекинская	ст. Щекино	15	102	31189
8	Делиловская ³⁾	с. Делитово			
9	Басовская ³⁾	г. Тула			
10	Тульская ³⁾	» Тула			
			103	762	220027

1) Центры указаны по сообщению с мест.

2) Значится по сообщению с мест.

3) По сообщению с мест не значится

Ульяновская губерния.

Центр г. Ульяновск—67082 чел. Расстояние от Москвы 894 км.

Площадь губернии, кв. км. 35290 Число сельсоветов. . . 707 Население всего . 1517658
 Число уездов 5 Число гор. поселен . 7 В т. ч.: городское. 148944
 Число волостей 52 Число селений. 1472 , сельское. 1368714

1. Алатырский уезд.

Центр г. Алатырь—17819 чел. Расстояние от губцентра 160 км.

Площадь уезда 6015 кв. км.

№№ по пор.	Наименование	Местонахождение	Расст. от уезд. цент.	Число сель- совет.	Число селе- ний.	Число жи- телей.
	волостей.	волоспункта.				
1	Алатырская	г. Алатырь	—	13	35	31408
2	Астрадамовская	с. Астрадамовка	55	27	57	45232
3	Ждамировская	» Ждамирово	17	14	21	27956
4	Кувакинская	» Кувакино	25	13	17	28992
5	Промзинская	» Промзино	45	20	28	46975
6	Порецкая	» Порецкое	50	16	50	40202
7	Чеберчинская	» Чеберчино	55	8	13	25500
				111	221	246265

2. Ардатовский уезд.

Центр г. Арда тов—6082 чел. Расстояние от губцентра 182 км.

Площадь уезда 1975 кв. км.

1	Ардатовская	г. Арда тов	—	15	21	27807
2	Апраксинская	» Апраксино	55	17	39	29319
3	Атяшевская	» Атяшево	30	18	28	30134
4	Козловская	» Козловка	30	14	22	24244
5	Неклюдовская	» Неклюдово	55	15	20	27458
6	Силинская	» Силино	20	13	36	15410
7	Талызинская	» Талызино	40	23	40	39458
8	Тархановская	» Тарханово	40	16	24	30500
9	Чамзинская	ст. Чамзинка	50	10	17	21207
				141	247	245537

3. Карсунский уезд.

Центр г. Карсун—5347 чел. Расстояние от губцентра 96 км.

Площадь уезда 7911 кв. км.

1	Анненковская	с. Анненково	32	13	39	27571
2	Базарно-Сызган- ская	» Базарный Сызган	55	13	34	20698
3	Больше-Березин- ская	» Большие-Березники	75	17	28	39285

№№ по пор.	Наименование	Местонахождение	Расст. от уезд. цент.	Число сельсовет.	Число селений.	Число жителей.
	волостей.	волисполкома.				
4	Вешкаймская . . .	с. Вешкайма	14	10	21	17710
5	Гурьевская . . .	» Гурьевка	63	12	28	25852
6	Жадовская . . .	» Жадовка	80	15	36	26591
7	Инзенская . . .	ст. Инза	75	11	30	20330
8	Карсунская . . .	г. Карсун	—	22	26	46501
9	Коржевская . . .	с. Коржевка	45	18	23	31285
10	Старо-Зиновьевская	» Старая Зиновьевка .	45	16	39	26270
11	Уренско-Карлинская	» Уренско-Карлинское	21	8	15	22996
			155	319	305089	

4. Сызранский уезд.

Центр г. Сызрань—43359 чел. Расстояние от губцентра 133 км.

Площадь уезда 10359 кв. км.

1	Верхне-Мазинская с.	Верхняя Маза . . .	42	7	20	10236
2	Головинская . . .	» Головино	80	11	20	18674
3	Дворянская . . .	» Дворянское	82	13	19	25104
4	Казаковская . . .	» Казаковка	111	6	10	8567
5	Канадейская . . .	» Канадей	60	13	33	25049
6	Николаевская . . .	» Николаевка	84	13	23	25921
7	Паньшинская . . .	» Паньшино	26	4	16	12047
8	Репьевская . . .	» Репьевка	25	8	30	16955
9	Старо-Рачейская	» Старая Рачейка . . .	42	17	27	37982
10	Сосново-Солонецкая	» Сосновый Солонец .	77	16	19	23070
11	Сызранская . . .	г. Сызрань	—	16	45	29218
12	Троицкая	с. Троицкое	27	12	32	19904
13	Усинская	» Усинское	25	11	17	16886
14	Усольская	» Усолье	50	14	19	18918
			161	330	288531	

5. Ульяновский уезд.

Центр г. Ульяновск—67082 чел. Площадь уезда 9030 кв. км.

1	Нагаткинская . . .	с. Нагаткино	37	12	18	27663
2	Новодевическая . .	» Новодевичье	115	7	20	13921
3	Подкуровская . . .	» Подкуровка	42	9	29	16659
4	Поповская	» Поповка	72	15	71	33428
5	Майнская	пос. Майна (при ст. Майна М.-К. ж. д.) .	62	7	19	13585
6	Сенгилеевская . . .	г. Сенгилей	65	10	17	30168

№№ по пор.	Наименование	Местонахождение	Расст. от уезд. цент.	Число сель- совет.	Число селе- ний	Число жи- телей.
	волостей.	волисполкома.				
7	Тагаевская	с. Тагай	51	14	37	22025
8	Тетюшская	» Тетюшское	25	12	26	20046
9	Тереньгульская . .	» Тереньга	70	17	31	31895
10	Шумовская	» Шумовка	27	19	45	35459
11	Ульяновская	г. Ульяновск	—	17	42	38443
			139	355	283292	

Царицынская губерния.

Центр г. Царицын—106783 чел. Расстояние от Москвы 1066 км.

Площадь губерн. кв. км. 83672 Число сельсоветов. . . 925 Население всего . 1382941
 Число уездов. 6 Число гор. поселен. . . 7 В т. ч.: городское. 175941
 Число волостей 75 Число селений . . . 1905 , сельское . 1207000

1. 2-й Донской округ.

Центр станица Нижне-Чирская—6752 чел.

Расстояние от губцентра 132 км. Площадь уезда 15735 кв. км.

№№ по пор.	Наименование	Местонахождение	Расст. от уезд. цент.	Число сель- совет.	Число селе- ний	Число жи- телей.
	волостей.	волисполкома.				
1	Верхне-Курмоярск ст.	Верхне-Курмояр.	70,409	6	27	11693
2	Голубинская . . .	» Голубинская . . .	80,010	6	19	6557
3	Калачевская . . .	» Калачевская . . .	46,939	7	20	12904
4	Котельниковская .	» Котельниковская	96,012	10	42	19630
5	Ляпичевская . . .	» Ляпичевская . . .	37,338	9	38	13642
6	Нижне-Чирская . .	» Н.-Чирская	—	9	24	16655
7	Потемкинская . . .	» Потемкинская . . .	48,006	6	16	8905
8	Пятиизбянская . .	» Пятиизбянская . .	37,338	8	21	8019
9	Стенько Разинск.	» Ст.-Разинская . .	50,140	9	43	20793
10	Суворовская . . .	» Суворовская . . .	18,135	9	29	12557
11	Суровикинская . .	» Суровикинская . .	42,672	10	35	15498
			89	314	146853	

2. Ленинский уезд.

Центр г. Ленинск—16183 чел. Расстояние от губцентра 64 км.

Площадь уезда 13152 кв. км.

1	Владимировская .	сл. Владимировская	97,079	5	5	24078
2	Житкурская . . .	село Житкур	96,012	3	3	9770
3	Заплавнинская . .	» Заплавное	19,202	1	1	19225
4	Капустино-Ярск.	сл. Капустин-Яр . . .	49,073	3	4	28900

№№ по пор.	Наименование	Местонахождение	Расст. от уезд. цент.	Число сель- совет.	Число селе- ний.	Число жи- телей.
	волостей.	волисполкома.				
5	Ленинская	г. Ленинск	—	4	2	35628
6	Рахинская	сл. Рахинка	80,010	4	3	23954
7	Средне-Ахтубинс.	село Средняя-Ахтуба	32,004	4	4	38531
8	Царевская			5	5	17912
				29	27	197998

3. Николаевский уезд.

Центр г. Николаевск—21465¹⁾ чел. Расстояние от губцентра 192 км.

Площадь уезда 4904 кв. км.

1	Быковская	с. Быково	48,006	4	11	14084
2	Калмыцко-Балкск.	Калмыцк.-Балка	96,012	8	9	13906
3	Кайсацкая	ст. Кайсацкая	128,016	4	4	8638
4	Николаевская . . .	г. Николаевск	—	3	6	25265
5	Троцкая	с. Троцкое	19,202	5	22	10240
				24	52	72133

4. Хоперский округ.

Центр станица Урюпинская—12801 ч. Расстояние от губцентра 376 км.

Площадь уезда 16044 кв. км.

1	Алексеевская . . .	ст. Алексеевская	58,674	11	25	10669
2	Аржановская . . .	Аржановская	90,678	15	39	12745
3	Добринская	Добринская	10,668	18	31	14823
4	Дурновская	Дурновская	48,006	18	32	14293
5	Купавская	с. Купава	74,676	11	33	10267
6	Ленинская	Ленинское	90,678	8	25	7326
7	Луковская	ст. Луковская	26,670	28	36	23256
8	Мачушанская . . .	сл. Мачиха ¹⁾	90,678	15	85	15533
9	Михайловская . . .	ст. Михайловская	21,336	29	46	20161
10	Ново-Аннинская . .	Ново-Аннинская	57,607	19	26	14413
11	Ново-Николаевск.	Ново-Николаевск	32,004	22	27	21297
12	Преображенская . .	Преображенская	74,676	13	16	11211
13	Солонская	пос. Солонка	80,010	7	7	4928
14	Тишанская	ст. Тишанская	50,140	19	27	15907
15	Усть-Бузулуцкая . .	Усть Бузулуцкая	74,109	6	10	6010
16	Урюпинская	Урюпинская	—	13	24	26822
17	Филоновская	Филоновская	59,741	24	29	18942
				276	518	248603

¹⁾ Центр указан по сообщению с мест.

5. Царицынский уезд.

Центр г. Царицын—106783 чел. Площадь уезда 12954 кв. км.

№№ по пор.	Наименование	Местонахождение	Расст. от уезд. цент.	Число сель- совет.	Число селе- ний.	Число жи- телей.
	волостей.	волисполкома.				
1	Александровская	ст. Александровская	120,548	11	11	11767
2	Аксайская	село Аксай	106,680	11	15	15599
3	Балыклейская . .	» Балыклей	122,682	10	12	20094
4	Дубовская	г. Дубовка	52,273	14	25	36979
5	Иловлинская . . .	ст. Иловлинская . .	92 812	33	46	21686
6	Качалинская . . .	» Качалинская . . .	64,008	25	51	18151
7	Каменно Ярская .	село Каменный Яр .	104,548	5	76	17654
8	Красноармейская	» Красноармейск	32,004	6	16	20004
9	Ново-Григорьевс.	ст. Ново-Григорьевс.	130,150	16	20	14307
10	Ольховская	с. Ольховка	163,220	11	17	31437
11	Северная	» Зетово	76,810	4	12	3181
12	Царицынская . . .	г. Царицын	—	19	52	33426
13	Цацынская	с. Цаца	66 142	3	15	11806
14	Черно-Ярская . . .	» Черный Яр	160,020	7	7	13866
				175	375	251957

6 Усть-Медведицкий округ.

Центр слобода Михайловка—9100 ч; Расстояние от губцентра 210 км.
Площадь уезда 20883 кв. км.

1	Арчадинская . . .	ст. Арчадинская . .	22,403	23	37	18222
2	Арчадино-Черну- шенская	» Арч.-Чернушенск.	80,010	15	61	12961
3	Березовская . . .	» Березовская . . .	69,342	10	12	11470
4	Даниловская . . .	» Даниловская . . .	80,010	14	15	20524
5	Глазуновская . . .	» Глазуновская . . .	42,672	14	20	13723
6	Етеревская	хут. Большой	25,670	15	27	11969
7	Клетская	ст. Клетская	96 012	21	32	13752
8	Кременская	хут. Фролов	48,006	26	35	24762
9	Кумылженская . .	ст. Кумылженская . .	64,008	18	36	8300
10	Малодельская . . .	» Малодельская . . .	58,674	8	17	8925
11	Михайловская . . .	сл. Михайловка . . .	—	18	21	26023
12	Островская	ст. Островская . . .	112,014	15	16	12755
13	Перекопская . . .	» Перекопская . . .	90,678	13	27	8070
14	Раздорская	» Раздорская	8,674	10	14	9775
15	Распопинская . . .	» Распопинская . . .	80,010	18	29	14706
16	Секачевская	хут. Секачи	64,008	11	78	12454
17	Сергиевская	ст. Сергиевская . . .	53,340	8	14	8415
18	Слащевская	» Слащевская	80,010	28	68	20179
19	Усть-Медведицкая	» Усть-Медведицкая	80,010	26	30	17526
20	Усть-Хоперская . .	» Усть-Хоперская . .	106,680	21	30	14945
				332	619	289456

Череповецкая губерния.

Центр г. Череповец—16943 чел. Расстояние от Москвы 626 км.

Площадь губ. кв. км.	62391	Число сельсоветов.	468	Население всего.	632846
Число уездов.	5	Число гор. поселений	5	В т. ч.: городское.	37577
Число волостей.	63	Число селений.	6993	» » » сельское.	595276

1 Белозерский уезд.

Центр г. Белозерск—6148 чел. Расстояние от губцентра 112 км.
Площадь уезда 16514 кв. км.

№ по пор.	Наименование	Местонахождение	Расст. от уезд. цент.	Число сель-		Число жи- телей.
	волостей.	волисполкома.		совет.	селе- ний.	
1	Андреевская.	с. Андреевское	72,542	4	93	4062
2	Барановская.	» Бараново.	128,016	4	84	6531
3	Белозерская.	г. Белозерск	—	5	120	11547
4	Бечевинская.	вр. п. с. Бечевинка	37,338	7	95	5613
5	Борисовская.	с. Борисово.	142,951	8	239	12594
6	Вашкинская.	» Вашки.	44,806	9	213	10805
7	Воздвиженская.	» Воздвиженское.	25,603	5	133	6470
8	Георгиевская.	» Георгиевское	78,943	3	76	4992
9	Кемская.	» Покровское.	75,743	4	87	5420
10	Мотомская.	» Аннино	56,54	4	70	5985
11	Маринская.	» Мегра	40,538	3	30	5524
12	Надпорожская.	д. Мартыново	72,542	2	27	2355
13	Перкумская.	с. Перкумец.	58,674	6	89	7596
14	Тимошинская.	» Тимошино.	117,348	5	90	6424
15	Чистиковская.	д. Сорки	181,356	5	83	7031
16	Шольская.	с. Зубово	70.409	5	142	6352
				79	1671	109801

2. Кирилловский уезд.

Центр г. Кириллов—4403 чел. Расстояние от губцентра 102 км.

Площадь уезда 6971 кв. км.

1	Вогнемская	с. Вогнема	19.202	5	57	4678
2	Коварзинская. . . .	» Коварзино.	42,675	5	88	3486
3	Коротецкая.	» Ромашево	65,075	4	63	2934
4	Кирилловская	г. Кириллов.	—	18	193	18378
5	Кречетовская. . . .	д. Кречетово	156,820	4	42	4538
6	Петропавловская . .	с. Петропавловское	84,277	9	121	8822
7	Талицкая	» Талицы	58,674	5	90	9737
8	Ник.—Торжская. . . .	» Н.-Торжок.	25,603	12	188	16676
				62	842	69249

3. Тихвинский уезд.

Центр г. Тихвин—9057 чел. Расстояние от губцентра 274 км.

Площадь уезда 16102 кв. км.

№№ по пор.	Наименование	Местонахождение	Расст. от уезд. цент.	Число сель. совет.	Число селений.	Число жителей.
	волостей.	волнсполкома.				
1	Анисимовская . . .	д. Гладково	75,743	4	62	4528
2	Борисовщинская . . .	с. Радогоща	103,48	4	77	4486
3	Большегорская . . .	» Колбеки	42,672	6	75	6176
4	Васильковская . . .	д. Кукуй	73,609	4	53	6032
5	Жуковская	» Жуково	69,342	9	169	11635
6	Капшинская	» Куневичи	58,674	7	164	9400
7	Красноборская . . .	с. Тервиничи	380,848	5	72	6352
8	Лукинская	пос. Григорово	106,68	4	71	4511
9	Недашецкая	» Петровское	64,008	4	79	6943
10	Пикалевская	станц Пикалево	37,338	9	194	11802
11	Прогальская	с. Прогала	42,672	6	86	7750
12	Пелдушская	д. Бахареве	163,22	3	49	3180
13	Пригородная	г Тихвин	—	11	174	13991
14	Сугоровская	д. Валя	37,338	2	60	3968
					78 1385	100762

4. Устюженский уезд.

Центр г. Устюжна—5522 чел. Расстояние от губцентра 128 км.

Площадь уезда 13307 кв. км.

1	Бабаевская	с. Бабаево	103,48	12	127	10586
2	Володарская	» Белые Кресты	96,012	17	131	13716
3	Еременская	вр ц. с. Еремино	67,208	16	287	18124
4	Залесская	» » » Залесье	23,47	12	220	17241
5	Крестьянская	с. Кирва	69,342	6	98	9178
6	Советская	д. Поток	162,154	6	80	4491
7	Соминская	с. Сомино	135,484	8	130	9871
8	Устюженская	г. Устюжна	—	19	321	26376
9	Пролетарская	с. Леонтьево	20,269	11	44	12595
					107 1438	122178

5. Череповецкий уезд.

Центр г. Череповец—16943 чел. Площадь уезда 9497 кв. км.

1	Абакановская	с. Абаканово	26,670	13	177	17365
2	Андогская	с. це Дмитриевское	59,741	13	144	18127
3	Боровская	д. Боровское	78,943	4	57	5148
4	Вахновская	с. Вахново	16,002	6	31	9004
5	Горская	» Большой Двор	74,676	5	32	7682
6	Кадуйская	д. Теплово	46,939	5	82	6029

№№ по пор.	Наименование	Местонахождение	Число жителей.	Число селений.	Число сельсоветов.	Расст. от уезд. цент.	
	волостей.	волисполкома.					
7	Ковжская	с. Ковжа	75,743	3	47	4282	
8	Мороцкая	» Мороцкое	80 01	5	32	5333	
9	Ольховская	» Ольхово	32,004	6	35	7990	
10	Пачевская	» Елома	26,67	7	63	9611	
11	Петриневская	» Воскресенское	38,405	11	138	15333	
12	Уломская	д. Коротово	39,471	9	55	12751	
13	Череповецкая	г. Череповец	—	17	185	23510	
14	Чуровская	с. Чуровское	51,206	15	279	20750	
15	Щитинская	вр. ц. с. Щитинское	42,672	17	194	21752	
16	Ягановская	с. Яганово	33,071	6	105	8619	
						142 1657	193286

Ярославская губерния.

Центр г. Ярославль — 89881 чел. Расстояние от Москвы 280 км.

Площадь губ. кв. км.	32938	Число сельсоветов	484	Население всего	1364658
Число уездов	7	» гор поселений	6	В т. ч.: городское.	224741
Число волостей	76	» селений	10734	» » сельское	1139917

1. Даниловский уезд.

Центр г. Данилов. Расстояние от губцентра 83 км.

Площадь уезда 5133 кв. км.

№№ по пор.	Наименование	Местонахождение	Расст. от уезд. цент.	Число сельсоветов.	Число селений.	Число жителей.
	волостей.	волиспол. ома.				
1	Даниловская	г. Данилов	—	10	455	23844
2	Ермаковская	д. Ермаково	32	4	113	8299
3	Закобьякинская	с. Закобьякино	37	6	135	18018
4	Заобнорская	ус. Зорино	53	6	112	11787
5	Козская	с. Коза	42	4	141	7240
6	Любимская	г. Любим	37	12	258	22399
7	Никольско-Троицкая	с. Никольско Троицкое	37	5	217	11831
8	Пречистенская	» Пречистое	29	9	289	18993
9	Середская	» Серeda	29	6	249	20631
10	Шаготская	» Шаготь	37	5	189	11282
						67 2158 154324

2. Мологский уезд.

Центр г. Молога—5449 чел. Расстояние от губцентра 116 км.
Площадь уезда 4794 кв. км.

№№ по пор.	Наименование	Местонахождение	Число жит.	Число сель- пай.	Число сель- совет.	Расст. от уезд. центр.
	волостей.	волисполкома.				
1	Брейтовская . . .	с. Брейтово	46	5	89	16150
2	Гореловская . . .	» Горелово	27	6	61	11974
3	Иловенская . . .	» Иловна	22	4	48	10035
4	Копорьевская . . .	» Копорье	55	5	50	13656
5	Лацковская . . .	» Лацкое	29	7	151	16619
6	Мологская . . .	г. Молога	—	7	106	21477
7	Некоузская . . .	с. Некоуз	27	7	158	24185
8	Парфентьевская . .	» Парфентьево	58	5	75	12351
9	Покровско - Сит- ская	» Покровское на Сити	47	3	53	12429
10	Прозоровская . . .	» Призорово	64	4	109	12859
				53	900	151735

3. Пошехоно-Володарский уезд.

Центр г. Пошехоно-Волод.—4325 чел. Расстояние от губцентра 143 км.
Площадь уезда 5569 кв. км.

1	Белосельская . . .	с. Белое	22	5	150	10455
2	Володарская . . .	д. Дор ¹⁾	50	3	47	5730
3	Лавыдковская . . .	с. Николо-Лисино ¹⁾ . . .	17	2	73	5231
4	Ермаковская . . .	» Ермаково	31	5	59	8429
5	Колобовская . . .	» Федорково ¹⁾	13	2	35	5065
6	Кукобойская . . .	» Кукобой	55	4	91	8304
7	Люксембургская . .	» Воскресенское на Му- соре	74	4	62	9958
8	Октябрьская . . .	г. Пошехоно - Володар- ск.	—	5	189	12717
9	Панфиловская . . .	с. Панфилово	22	3	59	5034
10	Первомайская . . .	» Семеновское	37	5	141	12146
11	Пролетарская . . .	» Владычное	42	6	144	14457
12	Свердловская . . .	» Покров-Рогули	38	5	192	10612
13	Софроновская . . .	» Колодино ¹⁾	32	3	87	8052
				52	1329	116190

4. Ростовский уезд.

Центр г. Ростов—18908 чел. Расстояние от губцентра 55 км.
Площадь уезда 3737 кв. км.

1	Березниковская . .	с. Березники	37	8	96	18120
2	Борисоглебская . .	Борисогл.ские Сл.	19	12	152	26039
3	Ильинская . . .	с. Ильинское-Хованское . . .	32	9	126	26807
4	Карашская . . .	» Караш	42	8	94	19488
5	Макаровская . . .	» Макарово	17	7	47	11244
6	Нажеровская . . .	» Погорелово	26	4	62	11783

¹⁾ Центры указаны по сообщению с мест.

№№ по пор.	Наименование	Местонахождение	Расст. от уезд. цент.	Число сель- совет.	Число селе- ний	Число жи- телей.
	волостей.	волысполкома.				
7	Петровская	г. Петровск	28	9	121	20696
8	Поречская	с Поречье	18/11	2	15	7224
9	Приозерная	г. Ростов	—	6	65	14451
10	Угодическая	с. Угодичи	17/15	7	38	16688
				72	816	172540

5. Рыбинский уезд.

Центр. г. Рыбинск—48844 чел. Расстояние от губцентра 83 км.

Площадь уезда 4367 кв. км.

1	Арефинская	с. Арефино	33	3	131	9073
2	Воскресенская (Бу- харинская)	» Воскресенское	77	4	73	13161
3	Мышкинская (Волжская)	г. Мышкин	46	8	203	17419
4	Глебовская (Ка- лининская)	с. Глебово	26	10	267	28710
5	Архангельская (Краснознаменная)	» Архангельское	60	6	125	13075
6	Песоченская (Ле- нинская)	» Песочное	16	8	267	12550
7	Огарковская (Не- красовская)	» Огарково	22	4	131	10819
8	Рыбинская (Ок- тябрьская)	г. Рыбинск	—	10	316	24742
9	Рождественская (Союзная)	с. Рождествено	82	10	154	26189
10	Елоховская (Уль- яновская)	» Сретенье ¹⁾	23	5	215	11792
				68	1882	167530

6. Угличский уезд.

Центр г. Углич—8717 чел. Расстояние от губцентра 102 км.

Площадь уезда 3949 кв. км.

1	Большесельская . .	Большое Село	47	10	351	19207
2	Высоковская	с. Высоково	47	5	93	14035
3	Заозерская	» Заозерье	37	6	92	16947
4	Калининская	» Ильинское	27	6	121	15361
5	Ленинская	г. Углич	—	11	251	29281
6	Микляевская	п. Дмитриевский	64	3	33	8671
7	Неверковская	с. Неверково	42	3	92	7451
8	Радищевская	» Никольское	22	7	195	12876
9	Свердловская	г. Углич	—	7	194	15468
				58	1432	139297

¹⁾ Центр указан по сообщению с мест.

7. Ярославский уезд.

Центр г. Ярославль—89881 чел. Площадь уезда 5389 кв. км.

№№ по пор.	Наименование	Местонахождение	Расст. от уезд. цент.	Число сельсовет.	Число селений.	Число жителей.
	волостей.	волисполкома.				
1	Борисоглебская	г. Тутаев (Борисоглебская сторона)	35	11	279	15345
2	Боровская	д. Бор-Понизовкино	42	5	52	16530
3	Бурмакинская	с. Бурмакино	32	6	107	16729
4	Великосельская	» Великое	33	12	150	24358
5	Вятская	» Вятское	48	7	175	14292
6	Гаврило-Ямская	» Гаврилов-Ям	38	8	92	20721
7	Давыдковская	» Давыдково	27	10	170	14968
8	Диево-Городищенская	» Диево Городище	19	9	137	24704
9	Ильинская	» Ильинское	40	5	93	11755
10	Курбская	» Курба	32	8	211	17512
11	Норская	» Норское	13	5	105	11582
12	Тверицкая	г. Ярославль (Тверицы)	—	13	172	21484
13	Тутаевская	» Тутаев	35	8	374	15765
14	Ярославская	с. Крест ¹⁾	6	7	100	12556
				114	2217	23.301

Уральская область.

Центр г. Свердловск—97759 чел. Расстояние от Москвы 1718 км.

Площадь губ. кв км. 1659393 Число сельсоветов . 3211 Население всего 6312.000
 Число округов . . . 15 Число г. поселений . 39 в т. ч.: городск. 1151.000
 Число районов . . . 212 Число селений . . . 19929 в т. ч.: сельск. 5161.000

1. Верхкамский округ.

Центр г. Усолъе—7158 чел. Площадь округа 93840 кв. км.

№№ по порядку.	Наименование районов.	Местонахождение райисполкома.
	1	Березовский
2	Кизеловский	г. Кизел.
3	Косинский	с. Коса
4	Кудымкорский	» Кудымкор
5	Ленвенский	п. Ленва.
6	Майкорский	з. Майкор.
7	Ныробский	с. Ныроб.
8	Соликамский	г. Соликамск.
9	Чердынский	» Чердынь.
10	Юрлинский	с. Юрла

¹⁾ Центр указан по сообщению с мест.

2. Златоустовский округ.

Центр г. Златоуст—33538 чел. Площадь округа 16684 кв. км.

№№ по порядку.	Наименование районов.	Местонахождение райисполкома.
1	Катав-Ивановский	з. Катав-Ивановск
2	Кусинский	» Куса.
3	Миасский	г. Миас
4	Миньярский	з. Миньяр
5	Саткинский	» Сатка.

3. Ирбитский округ.

Центр г. Ирбит—10740 чел. Площадь округа 88584 кв. км.

1	Байкаловский	с. Байкалов.
2	Благовещенский	» Благовещенское
3	Гаринский	» Гари.
4	Еланский	» Елань.
5	Заводоирбитский	з. Ирбитский Завод.
6	Зайковский	с. Зайковское.
7	Знаменский	» Знаменское.
8	Ирбитский	г. Ирбит
9	Невьянский	вр. с. Костино.
10	Слободотуринский	с. Слоб. Туринская
11	Табаринский	с. Табары
12	Тавдинский	ст. Тавда.
13	Туринский	г. Туринск.

4. Ишимский округ.

Центр г. Ишим—12881 чел.

1	Абатский	с. Абатское.
2	Армизонский	» Армизон.
3	Аромашевский	» Аромашево.
4	Бердюжский	» Бердюжье.
5	Большесорокинский	» Больше-Сорокино.
6	Викуловский	» Викулово.
7	Голышмановский	» Голышманово
8	Жиликовский	» Жиликовка.
9	Ильинский	» Ильинское.
10	Ларихинский	» Лариха.
11	Пегуховский	пос. Юдино.
12	Сладковский	с. Сладковское.
13	Усть-Ламенский	сл. Усть-Ламенское.
14	Частоозерский	с. Частоозерское.

5. Кунгурский округ.

Центр г. Кунгур—15496 чел. Площадь округа 26752 кв. км.

№№ по порядку.	Наименование районов.	Местонахождение райисполкома.
1	Артинский	з. Арти.
2	Ачитский	с. Ачит.
3	Березовский	» Березовка.
4	Богородский	» Богородское .
5	Красноуфимский	г. Красноуфимск.
6	Кунгурский	» Кунгур
7	Манчажский	с. Манчаж
8	Ординский	» Орда.
9	Суксунский	з. Суксун.
10	Уинский	с. Уинское
11	Устькишертский	» Усть-Кишерть
12	Шамарский	ст. Шамары
13	Юго-Осокинский	с. Юго-Осокино.

6. Курганский округ.

Центр г. Курган—21741 чел. Площадь округа 35788 кв. км.

1	Белозерский	с. Белозерское
2	Варгашинский	ст. Варгаши
3	Звериноголовский	п. Звериноголовский
4	Куртамышский	с. Куртамыш.
5	Лебяжьевский	ст. Лебяжье.
6	Лопатинский	с. Лопатинское.
7	Макушинский	» Макушино
8	Марайский	» Марайское.
9	Мокроусовский	Мокроусово.
10	Половинский	» Половинское.
11	Утятский	» Утятское.
12	Чаусовский	г. Курган.
13	Чашинский	с. Чашино.
14	Чернавский	» Чернавское.
15	Юргамышский	ст. Юргамыш.

7. Пермский округ.

Центр г. Пермь—67986 чел. Площадь округа 38562 кв. км.

1	Добрянский	з. Добрянка.
2	Ильинский	с. Ильинское.
3	Карагайский	» Карагай
4	Красноверецагинский	нос. Красное - Верещагино.
5	Култаевский	с. Култаево.
6	Ленинский	вр. с. Григорьевское.
7	Лысьвинский	з. Лысьва.
8	Мотовилихинский	» Мотовилиха.
9	Нердвинский	с. Нердва.
10	Нытвинский	з. Нытва.

№№ по порядку.	Наименование волостей.	Местонахождение.	
		район.	полкома.
11	Оханский	г.	Оханск.
12	Очерский	з.	Очер
13	Серьгинский	с.	Серьга.
14	Сивинский	»	Сива.
15	Сосновский	»	Больше-Сосновка.
16	Чермосский	з.	Чермоз.
17	Чусовской	»	Чусовской.
18	Юговской	»	Юговской.
19	Югокамский	»	Югокамский.
20.	Верхгородский	с.	Верхне-Чусовские Городки.

8. Сарапульский округ.

Центр г. Сарапул—19928 чел. Площадь округа 20132 кв. км.

1	Бикбардинский	з.	Бикбарда.
2	Большеусинский	с.	Большая-Уса.
3	Воткинский	г.	Воткинск.
4	Еловский	с.	Елово.
5	Камбарский	»	Камбарка.
6	Каракулинский	»	Каракулино.
7	Красноярский	»	Краснояр.
8	Киясовский	»	Киясово.
9	Осинский	г.	Оса.
10	Рябковский	с.	Рябки.
11	Сарапульский	г.	Сарапул.
12	Фоквинский	с.	Фоки.
13	Частинский	»	Частые.
14	Черновский	»	Черновское.

9. Свердловский округ.

Центр г. Свердловск—96771 чел. Площадь округа 48331 кв. км.

1	Арамилский	с.	Арамиль.
2	Белоярский	»	Белоярское.
3	Березовский	з.	Березовский.
4	Егоршинский	с.	Егоршино.
5	Каслинский	з.	Касли.
6	Кыштымский	г.	Кыштым
7	Михайловский	з.	Михайловский.
8	Невьянский	г.	Невьянск.
9	Нязепетровский	з.	Нязепетровский.
10	Первоуральский	»	Первоуральский.
11	Полевской	»	Полевской.
12	Режевский	»	Реж.
13	Сергинский	»	Нижние Серги.
14	Староуткинский	»	Старая Утка
15	Сысертский	»	Сысерть.
16	Уфалейский	»	Верхний Уфаей.
17	Свердловский	г.	Свердловск.

10. Нижне-Тагильский округ.

Центр г. Нижний—Тагил—26841 чел. Площадь округа 68407 кв. км.

№№ по порядку.	Наименование волостей.	Местонахожден. райисполкома.
1	Алапаевский	г. Алапаевск.
2	Верхотурский	» Верхотурье.
3	Висимошайтанск.	з. Висимо Шайтанский.
4	Ивдельский	с. Ивдель
5	Кушвинский.	г. Кушва
6	Кыновский.	вр. з. Серебрянка.
7	Кытлымский.	» с. Павла.
8	Лялинский.	з. Новая Ляля.
9	Махневский	с. Махнево
10	Надеждинский.	г. Надеждинск.
11	Нижнетуринский	з. Нижняя Тура.
12	Петрокаменский	с. Петрокаменское.
13	Салдинский	з. Нижняя Салда
14	Сосьвинский.	» Сосьвинский.
15	Тагильский	г. Нижний—Тагил.
16	Горьинский	с. Горн.

11. Тобольский округ.

Центр г. Тобольск—15037 чел.

1	Александровский	с. Александровск.
2	Березовский.	г. Березов
3	Демьянский	с. Демьянское.
4	Дубровный	» Дубровное.
5	Загваздинский	вр. с. Загвазино.
6	Кондинский	с. Нахрачи.
7	Обдорский.	г. Обдорск.
8	Самаровский	с. Самарово.
9	Сургутский	г. Сургут.
10	Тобольский	» Тобольск.
11	Чернаковский	сл. Черная.
12	Булашевский.	с. Булашево.
13	Уважский.	„ Уваж

12. Троицкий округ.

Центр г. Троицк—24915 чел. Площадь округа 45258 кв. км.

1	Брединский	пос. Бреды.
2	Варнинский	» Варна.
3	Верхнеуральский.	г. Верхнеуральск.
4	Каракульский	пос. Каракульский.
5	Кизильский	» Кизильский.
6	Кочкарский	п. Кочкарь.
7	Магнитный.	» Магнитный.
8	Нижнеувельский	» Нижне-Увельский.
9	Полтавский	» Полтавка.
10	Степной.	пос. Степной.
11	Троицкий.	г. Троицк.
12	Уйский	п. Уйский.

13. Тюменский округ.

Центр г. Тюмень—49492 чел. Площадь округа 38532 кв. км.

№№ по порядку.	Наименование районов.	Местонахожден. райисполкома.
1	Емуртлинский	с. Емуртла.
2	Иевлевский	» Иевлево.
3	Исетский	» Исетское
4	Липчинский	» Липчинское.
5	Нижнетавдинский	» Тавдинское.
6	Новозаимский	» Ново Заимка.
7	Покровский	» Покровское
8	Суерский	» Суерское.
9	Талицкий	з. Талица.
10	Тюменский	г. Тюмень,
11	Шатровский.	с. Шатрово.
12	Юргинский	» Юрга.
13	Ялуторовский	г. Ялуторовск.

14. Челябинский округ.

Центр г. Челябинск—54298 чел. Площадь округа 28500 кв. км.

1	Бродокалмакский	с. Бродокалмк
2	Воскресенский	» Воскресенское.
3	Егкульский	п. Егкульский.
4	Катайский	д. Тандрыкулово.
5	Коельский	с. Коелга.
6	Коровинский.	» Коровье.
7	Косулинский.	» Косулино.
8	Кочердынский.	» Кочердык.
9	Миасский	пос. Миасский.
10	Мишкинский.	с. Мишкино.
11	Устьуйский	п. Усть Уйский.
12	Челябинский.	г. Челябинск.
13	Чудиновский.	с. Чудиново.
14	Шумихинский.	» Шумиха.
15	Щучанский	» Щучье.
16	Яланский	д. Маргыновка

15. Шадринский округ.

Центр г. Шадринск—18680 чел. Площадь округа 16387 кв. км.

1	Багарякский.	с. Багаряк.
2	Батуриный	» Батурино.
3	Белоярский	» Белоярское.
4	Верхтеченский.	» Верхтеченское.
5	Грязновский.	» Грязновское.
6	Далматовский	г. Далматов.
7	Исетский	» Шадринск.
8	Каменский.	» Каменск.
9	Камышловский	» Камышлов.

№№ по порядку	Наименование районов.	Местонахожден. райисполкома.
10	Каргапольский	вр. с. Каргаполье.
11	Катайский	г. Катайск
12	Мехонский	с. Мехонское
13	Курьинский	» Курьи.
14	Ольховский	» Ольховка.
15	Песчанский	» Песчанка.
16	Пышминский	» Пышма.
17	Смолинский	» Смолино
18	Богдановский	вр. с. Троицкое.
19	Буткинский	с. Бутки
20	Покровский	» Покровское.
21	Четваринский	» Четкарино.

Северо-Кавказский Край.¹⁾

Центр г. Ростов н/Дону—182091 чел

Расстояние от Москвы 1231 км.

Площадь кв. км.	247.178	Население всего	5.658.625
Число округов.	11		
Число районов.	87		

1. Армавирский округ.

Центр г. Армавир—60486 чел.

№№ по порядку.	Наименование районов.	Местонах. райисполкома.	Расст. от окр. цент.	Число сельсовет.	Число селений.	Число жителей.
1	Армавирский	гор. Армавир	—	16	32	70304
2	Вознесенский	станция Вознесенская	47	10	15	40090
3	Григорополиссский	» Григорополисская	80	5	13	28530
4	Каменобродский	станция Каменобродская	34	10	16	31350
5	Крапоткинский	гор. Крапоткин	—	23	106	114118
6	Курганский	станция Курганская	44	4	8	37992
7	Лабинский	» Лабинская	49	9	15	65525
8	Невинномысский	» Невинномысская	70	15	47	70570
9	Ново-Александровский	» Ново-Александровская	52	8	8	46383
10	Отраденский	станция Оградная		14	27	68183
11	Петропавловский	» Петропавловская	53	15	15	53391
12	Успенский	станция Успенская	25	20	45	46399

149 347 672835

1) В Северо-Кавказский край входят, кроме 11-ти округов, 4 автономные области: Адыгейская, Кабардино-Балкарская, Карачаево-Черкесская и Чеченская. Данные о площади и населении приведены только по 11-ти округам.

2. Гор. Грозный (на правах округа, без районов).

Центр г. Грозный—64186 чел.

3. Донецкий округ¹⁾

Центр г. Миллерово—7824 чел.

4. Донской округ

Центр г. Ростов н/Дону—182.091 чел.

№№ по порядку.	Наименование районов.	Местонах. райиспол-кома.	Расст. от окр. цент.	Число сельсовет.	Число селений.	Число жителей.
1	Азовский	гор Азов	25	21	51	98310
2	Битайский	село Битайское	10	15	45	8429
3	Богаевский	станица Богаевская	45	17	39	33263
4	Гниловский	» Гниловская		15	37	63409
5	Ейский	гор. Ейск	185	18	22	128837
6	Константиновская	ст на Константиновская	107	11	26	29556
7	Куцевский	» Кушевская		17	62	69370
8	Мечетинский	слоб. Мечетинская	80	27	74	42972
9	Нижнекундрюген-ский	ст на Нижнекундрюген-ская	170	16	51	37127
10	Новочеркасский	гор. Новочеркасск	—	12	31	80423
11	Семикаракорский	слоб. Семикаракорская	100	13	41	28099
12	Старо-Минский	ст. Старо Минская	90	9	18	68021
						191 497 761816

5. Округ Кубанский²⁾

Центр г. Краснодар—143.195 чел.

1	Абинский	ст. Абинская	74	9		48813
2	Брюховецкий	» Брюховецкая	83	7		59432
3	Горяче - Ключев-ской	Горячий Ключ	50	16		29755
4	Кореневский	ст. Корневская	61	19		81949
5	Краснодарский	г. Краснодар	—	10		263574
6	Крымский	ст. Крымская	87	11		45084
7	Коневский	» Коневская	113	5		38209
8	Медведовский	» Медведовская	49	9		54807
9	Н.-Покровский	» Ново-Покровская	174	5		48767
10	Павловский	» Павловская	145	9		50744
11	Поповичевский	Поповичевская	59	12		59426
12	Приморско-Ахтар-ский	Приморско-Ахтар.	137	5		29647
13	Северский	ст. Северская	33	18		67162
14	Славянский	» Славянская	80	10		97565

Сведенный нет.

¹⁾ О районах сведений нет.

²⁾ Центр указан по сообщению с мест.

№№ по пор.	Наименование районов.	Местонахождение райисполкома.	Расст. от окр. цен.	Число сельсоветов.	Число селений.	Число жителей
15	Темрюкский . . .	г. Темрюк	140	10		53164
16	Тихорецкий . . .	х. Тихорецкий	100	16		88706
17	Уманский	ст. Уманская	206	3		31501
18	Усть-Лабинский . . .	Усть-Лабинская	54	12		61955
				186		1210323

6. Майкопский округ.

Центр г. Майкоп—44.709 чел.

1	Апшеронско-Ходыженский . . .	ст-ца Апшеронско-Ходыженская	42	19	75	28894
2	Белореченский . . .	ст-ца Белореченская	23	13	78	57895
3	Дондуковский . . .	Дондуковская	39	7	57	37987
4	Майкопский	гор. Майкоп	—	18	63	62856
5	Мостовский	с. Мостовое	72	14	45	53405
				71	318	241037

7. Морозовский округ¹⁾

Центр ст. Морозовская—10.090 чел.

8. Сальский округ.

Центр станция Торговая.

1	Атаманский	ст-ца Атаманская	нет сведений.			
2	Белоглинский	село Белая Глина	12	нет св. 87260		
3	Воронцово-Николаевский	Воронцово-Николаевское	нет.	18	34	89649
4	Дубовский	ст-ца Дубовская	нет.	12	55	24081
5	Западно-Коннозаводческий	станция Целина	С	7	нет св. 19112	
6	Зимовниковский	Зимовники	в	13	70	27682
7	Орловский	Орловская	е	16	64	28694
8	Пролетарский	ст-ца Пролетарская (б. Великокняжск.)	д	8	24	17210
9	Романовский	ст-ца Романовская	е	10	40	29179
10	Цимлянский	Цимлянская	д	16	56	28604

112²⁾ — 351471²⁾

1) О районах сведений нет.

2) В итог не вошел Атаманский район.

9. Ставропольский округ.

Центр г. Ставрополь — 53.304 чел.

№№ по порядку.	Наименование районов.	Местонах. райисполкома.	Расст. от окр. цент.	Число сельсовет.	Число селений.	Число жителей.
1	Александровский	село Александровское	С	11	нет.	71962
2	Благодаренский	» Благодарное		11		52122
3	Виноделенский	» Винодельное		11		58877
4	Дивенский	» Дивное		7		35151
5	Курсавский	» Курсавка		19		66304
6	Медвежинский	» Медвежье		11		77122
7	Московский	» Московское		14		88674
8	Петровский	» Петровское		16		100580
9	Ставропольский	гор. Ставрополь		14		33689
10	Туркменский	центр Летняя Ставка		11		8902
				125		593383

10. Терский округ.

Центр г. Пятигорск — 47.856 чел.

1	Александрийский	ст-ца Александрийская	40	6	12	30216
2	Арзгирский	село Арзгир	205	5	6	22943
3	Архангельский	» Архангельское	115	9	36	36231
4	Воронцово-Александровский	Вор. - Александр-ское	75	8	33	58730
5	Георгиевский	гор. Георгиевск	53	8	19	46174
6	Горячеводский	ст-ца Горячеводская	3	13	15	63555
7	Ессентукский	гор. Ессентуки	15	4	7	29788
8	Левокумский	село Левокумское	190	8	19	37378
9	Минераловодский	гор. Минеральные Воды	24	8	46	31631
10	Моздопский	» Моздок	158	8	49	38363
11	Прикумский	» Прикумск	126	6	12	44625
12	Прохладненский	ст-ца Прохладная	80	8	53	36346
13	Соломенский	село Соломенское	140	4	27	16905
14	Суворовский	ст-ца Суворовская		5	6	28231
15	Наурский	» Наурская	140	7	41	26319
				107	381	547435

11. Черноморский округ.

Центр г. Новороссийск — 49.114 чел.

1	Анапский	гор. Анапа	нет.	9	56	34894
2	Геленджикский	ст-ца Геленджикская		4	32	11156
3	Новороссийский	гор. Новороссийск		1	18	4371
4	Сочинский	» Сочи	С	5	134	36067
5	Туапсинский	гор. Туапсе	С	6	78	15341
				25	318	101829

б) Автономные области.

Адыгейская (Черкесская) авт. обл.

входит в Северо-Кавказский Край.

Центр г. Краснодар. Расстояние от Москвы 1549 км.

Площадь обл. кв. км. 3.005	Число сельсоветов 39	Население всего. 112.483
Число округов 2	Число гор. поселен. —	В т. ч. городское —
Число районов. 19	Число селений 248	» сельское. 112.483

1. Псекупский округ.

Центр г. Краснодар.

№№ по пор.	Наименование районов.	Местонахождение райисполкома.	Расстоян. от обл. цен.	Число сель- советов.	Число се- лений.	Число жи- телей.
1	Джиджихабльский а.	Джиджихабль	С в е д е н и й н е т.	2	17	3373
2	Габукаевский	Габукай		1	7	3559
3	Курго-Терновский им.	Курго-Терновск		1	11	1569
4	Лакшукаевский	Лакшукай		1	6	2589
5	Н.-Бжегокаевский	Бжегокай		1	7	2575
6	Понежукаевский	Понежукай		2	22	5870
7	Пчегатлукаевский	Пчегатлукай		2	10	4509
8	Тахтамукаевский	Тахтамукай		4	28	5581
9	Шабанохабельск.	Шабанохабль		1	4	2792
10	Шапсугский	Афипс		1	4	3357
				16	116	35774

2. Фарский округ.

Центр аул. Хакуринохабль.

1	Адамиевский	Адамый	С в е д е н и й н е т.	2	11	3888
2	Джамбечиевский	Джамбечи		2	23	8607
3	Лечежинский	Лечежин		3	13	16209
4	Преображенский	Преображенское		4	19	10624
5	Ульский	Уляп		1	15	8787
6	Хакуринохабльск.	Хакуринохабль		5	17	10778
7	Хатажукаевский	Хатажукай		2	16	8883
8	Хатукаевский	Хатукай		2	12	3799
9	Ходзинский	Ходзь		2	6	5134
				23	132	76709

Вотская авт. обл.

Центр г. И ж е в с к—51889 чел. Расстояние от Москвы 1148 км.

Площадь обл. кв. км. 28.939	Число сельсоветов.	Население всего.	695.826
Число уездов. 3	Число гор. поселений. 2	В т. ч. городское	62.826
Число волостей. 34	Число селений 3.377	сельское.	633.000

1. Глазовский уезд.

Центр г. Г л а з о в — 6744 чел.

№№ по пор.	Наименование	Местонахождение	Расстоян. от уездн. цен.	Число сель- советов.	Число се- лений.	Число жи- телей.
	волостей.	волисполкома.				
1	Болезинская	с. Болезино	26	С в е д е н и й н е т.	110	21300
2	Глазовская	г. Глазов	—		98	20200
3	Дебесская	с. Дебесы	100		72	17000
4	Ежевская	» Ежево	32		62	15100
5	Зуринская	» Зура	94		118	21400
6	Курьинская	» Курье	62		103	12600
7	Лыпская	» Юски	82		247	22500
8	Поломская	» Полом	70		71	9500
9	Понинская	» Понино	13		98	17700
10	Пудемская	» Пудемский Завод	40		67	17600
11	Святогорская	» Святогорское	61		94	15100
12	Уканская	» Укан	40		111	23500
13	Юкаменская	» Юкаменское	42		123	19500
14	Юсовская	» Кулиги	84		265	12800
15	Ягошурская	» Ягошур	37		112	19900
					1751	265700

2. Ижевский уезд.

Центр г. И ж е в с к—51889 чел.

1	Бурановская	с. Бураново	30	С в е д е н и й н е т.	37	11500
2	Завьяловская	» Завьялово	18		58	16600
3	Копкинская	» Копки	120		38	5800
4	Ново-Мултанск.	» Новый-Мултан	80		141	23600
5	Нылги - Жикьян- ская	» Нылги-Жикья	60		102	21100
6	Селтинская	» Селты	100		91	15600
7	Советская	д. Лудорвой	12		149	27400
8	Сосновская	с. Сосновка	68		65	15200
9	Старо-Зятцевская	» Старые Зятцы	90		98	17900
10	Тыловойская	» Тыловой	100		81	18000
11	Шарканская	» Шаркан	80		88	22500
12	Якшур - Бодьян- ская	» Якшур-Бодья	44		100	16700
					1048	211900

3. Можгинский уезд.

Центр пос. Красный — 1739 чел.

№№ по пор.	Наименование	Местонахождение	Расстоян. от уездн. цен.	Число сель- советов.	Число се- лений.	Число жи- телей.
	волостей.	волисполкома.				
1	Алнашская	с. Алнаш	27	Сведенный нет.	91	26800
2	Больше-Кибьин- ская	» Большая-Кибья . . .	26		99	23300
3	Больше-Учинская	» Большая-Уча	32		73	15900
4	Вавожская	» Вавож	62		90	20600
5	Граховская	» Грахово	50		72	23400
6	Можгинская	» Можга	—		85	23900
7	Троцкая	» Троцкое	50		68	21500
					578	155400

Авт. обл. Ингушетия.

Центр г. Владикавказ. Расстояние от Москвы 1929 км.

Площадь обл. кв.км.	3.019	Число сельсов.	41	Население всего	68.801
Число округов.	3	Число гор. поселений	—	В т. ч. городское	—
		Число селений	47	» сельское	68.801

№№ по пор.	Наименование	Местонахождение	Раст. от уездн. цен.	Число сель- советов.	Число се- лений.	Число жи- телей.
	округов.	окрисполкома.				
1	Ачалукской	с. Пседах	Св. нет.	7	10	11110
2	Горный	» Ачки-Юрт		22	24	21938
3	Назрановский	пос. Назрань (ст. Наз- рань Сев.-Кавказ. ж.-д.)		12	13	35753
				41	47	68801

Кабардино-Балкарская авт. обл.

входит в Северо-Кавказский Край.

Центр г. Нальчик—10284 чел. Расстояние от Москвы 1878 км.

Площадь области кв.км.	4.740	Население всего	176.118
Число округов	7	Число гор. поселений	3
		Число селений	78
		В т. ч. городское	15.318
		» сельское	160.800

№№ по пор.	Наименование	Местонахождение	Расст. от уездн. цен.	Число сель- советов.	Число се- лений.	Число жи- телей.
	округов.	окрисполкома.				
1	Баксанский	г. Баксан	Св. нет.	12	33723	
2	Балкарский	» Нальчик		12	11952	

№№ по пор.	Наименование	Местонахождение	Раст. от уездн. цен.	Число сельсоветов.	Число селений.	Число жителей.
	округов.	окрисполкома.				
3	Мало-Кабардинск.	г. Терек (ст. Муртазово)			13	23913
4	Нальчинский . . .	» Нальчик	Свед. нет.		11	26459
5	Нагорный	» Пятигорск		8	17044	
6	Прималкинский .	ст. Прохладная		10	16630	
7	Урванский	с. Старый-Черек		12	31079	
					—	78 160800

Калмыцкая авт. обл.

Центр г. Астрахань.

Расстояние от Москвы 1533 км.

Площадь губернии кв. км. 79.133. Число сельсоветов 18. Население всего 165.377.
 Число уездов 10. » гор. поселений — в т. ч.: городское —
 » волостей 50. » селений 69. » сельское 165.377.

1. Богоцехуровский улус.

ставка Еногаевск.

Площадь улуса 9.453 кв. км.

№№ по пор.	Наименование аймаков.	Число селений.	Число жителей.
1	Баруновский	1	3555
2	Зюневский	1	3378
3	Эрдинеевский	1	1084
		3	8017

2. Б. Дербетовский улус.

ставка Башанта.

Площадь улуса 3.791 кв. км.

№№ по пор.	Наименование аймаков.	Число сельсовет.	Число селений.	Число жителей.
1	Бага-Туктуновский	—	1	1507
2	Багабуруловский	—	1	3470
3	Бюдермис-Кебютговск.	—	1	3521
4	Икичносовский I-й	—	1	938
5	Икичносовский II-й	—	1	1092
6	Яшалтинская волость	2	3	
		2	8	10528

3. Икицохуровский улус.

ставка Я ш к у л ь . Площадь улуса 11.478 кв. км.

№№ по пор.	Наименование аймаков.	Число селений.	Число жителей.
1	Ачинеровский	1	1206
2	Зюнгаровский	1	2396
3	Киченеро - Шебенеров- ский	1	2514
4	Хошеутóвский	1	1562
5	Чильнеро-Шатхаловский	1	2106
6	Эркетеневский	1	1702
		6	11486

4. Калмбазаринский улус.

ставка К а л м ы ц к и й - Б а з а р . Площадь улуса 3.075 кв. км.

1	Богоцехуровский	1	3738
		1	3738

5. Малодербетовский улус.

ставка Т у н д у т о в о . Площадь улуса 12.622 кв. км.

1	Абганерский	1	5840
2	Багабурульский	1	3118
3	Приволжский	1	3999
4	Сальский	1	2176
5	Цаганнурский	1	3827
6	Центральный	1	3482
7	Шарнутовский	1	2265
8	Шебекеровский.	1	3086
		8	27793

6. Манычский улус.

ставка Э л и с т а . Площадь улуса 13.218 кв. км.

1	Богочоносковский	1	2864
2	Бурульский	1	1970
3	Джедженкиновский	1	1426
4	Кебютовский	1	1849
5	Ленинский	2	3003
6	Мандженкиновский	1	2288
7	Оргакиновский	1	1501
8	Ульдючиновский	1	3028
9	Яшкульский	1	2541
		10	20470

7. Ремонтинский уезд. *уезд из Калмыкии*

ставка Ремонтное. Площадь улуса 4.724 кв. км.

№№ по пор.	Наименование		Число сельсовет.	Число селений.	Число жителей.
	волостей.	Местонах. волисполк.			
1	Заветнинская . . .	Заветное	4	5	9937
2	Киселевская . . .	Киселевка	3	4	9936
3	Кормовская . . .	Кормовое	3	4	10220
4	Ремонтинская . . .	Ремонтное	3	4	10471
5	Эллистинская . . .	Эллистинская	3	4	6790
			16	21	47354

8. Хошеутовский улус.

ставка Шамба. Площадь улуса 7.126 кв. км.

№№ по пор.	Наименование		Число селений.	Число жителей.
	аймаков.			
1	Актюбеевский		1	4758
2	Джакуевский		1	1689
			2	6447

9. Эркетеневский улус.

ставка Эркетень. Площадь улуса 6.188 кв. км.

1	Северный	1	1370
2	Центральный	1	1352
3	Южный	1	2515
		3	5237

10. Яндыко-Мочажный улус.

ставка Долбан. Площадь улуса 7.458 кв. км.

1	Багацатановский	1	5796
2	Богоцехуровский	1	2166
3	Багутовский	1	4031
4	Багутовский	1	2965
5	Долбанский	1	3324
6	Ики-Багутовский	1	3398
7	Харухусовский	1	2627
		7	24307

Карачаево - Черкесская авт. обл.

входит в Северо-Кавказский Край.

Центр г. Б а т а л п а ш и н с к — 18173 чел. Расст. от Москвы 1.677 км.

Площадь области кв. км. 11460.

Население всего 167.341.

Число округов 5. Число гор. поселений 2. в т. ч.: городское 18.813.
, селений 89. , сельское . 148.528.

№№ по пор.	Наименование	Местонах.	Число селений.	Число жителей.
	округов.	окрисполкома.		
1	Баталпащинский . . .	Баталпашинск . . .	33	41835
2	Мало-Карачаевский .	Св. нет.	9	14461
3	Учкуланский	а. Учкулан	7	25382
4	Хумаринский	(а. Хумара) с. Красногорское	25	40613
5	Эльбурганский	ст. Исправная	15	26237
			89	148528

Коми (Зырянская) авт. область.

Центр г. У с т ь - С ы с о л ь с к — 4353 чел. Расстояние от Москвы 1654 км.

Площадь губ. кв. км. . 430.591 Число сельсоветов. Население всего . 207.295

Число уездов. 4 Число гор. поселен. 1 В т. ч. городское. 4.353

Число волостей. 95 Число селений 1.012 , сельское. . 202.942

1. Ижмо-Печерский уезд.

Центр село И ж м а Расстояние от губцентра 704 км.

Площадь уезда 215792 кв. км.

№№ по порядку.	Наименование волостей.	Расст. от уезд. цент.	Число селений.	Число жителей.
1	Бакуринская	5,33	3	991
2	Брыкаланская	93,88	4	1033
3	Верхне-Усинская	576,07	48	1567
4	Галовская	53,34	5	1706
5	Гамская	7,47	4	1070
6	Ижемская	—	2	2115
7	Кеджавомская	122,68	7	1327
8	Кипиевская	117,35	9	1343
9	Колвинская	307,24	16	710
10	Красноборская	44,80	5	2349
11	Мохченская	3,2	2	1886
12	Мошьюгская	21,34	3	382
13	Няшебожская	74,68	1	715
14	Сизябская	7,47	5	1751

№№ по порядку.	Наименование волостей.	Расст. от уезд. цент.	Число селений.	Число жителей.
15	Устькожвинская	165,35	15	1342
16	Устьлыжинская	317,91	2	710
17	Устьусинская	286,97	10	1586
18	Устьухтинская	240,03	7	738
19	Шельяюрская	52,27	3	1444
			151	24765

2. Сысольский уезд.

Центр г. Усть-Сысольск—4353 чел. Площадь уезда 36457 кв. км

1	Верхолузская	220,83	29	1530
2	Визинская	—	21	5479
3	Вильгортская	92,81	6	3906
4	Вотчинская	17,07	14	3946
5	Гривенская	99,21	7	1533
6	Зеленецкая	122,68	16	3414
7	Ибская	44,81	42	2805
8	Кодзвильская	99,21	14	3442
9	Кожимская	160,02	3	1188
10	Киберская	32,00	43	4396
11	Койгородская	122,68	19	2685
12	Летская	213,36	36	2712
13	Люемская	117,35	34	3877
14	Межадорская	21,34	11	2281
15	Ношувльская	149,35	29	3991
16	Новчимская	66,14	1	652
17	Об'ячевская	123,75	13	3918
18	Пажгинская	59,74	17	4622
19	Палаузская	53,34	8	1747
20	Пыелдинская	17,07	21	3966
21	Слободская	115,21	7	1471
22	Спасопорубская	99,21	25	4437
23	Чернышская	137,68	3	1233
24	Ужгинская	112,01	11	1407
25	Читаевская	104,55	5	1799
26	Чухломская	19,20	16	1697
27	Шешкинская	83,21	8	2187

459 76321

3. Устьявский уезд.

Центр село Устьявм.

Расстояние от губцентра 89 км.

Площадь уезда 69273 кв. км.

1	Айкинская	25,60	13	5150
2	Важгоргская	348,84	13	2975

№№ по порядку.	Наименование волостей.	Расст. от уезд. цент.	Число селений.	Число жителей.
3	Гамская	48,00	9	1971
4	Глоговская	176,02	9	1963
5	Жешартская	57,61	4	2767
6	Ергомская	261,36	16	2259
7	Йбская	6,40	7	847
8	Княжпогостская	57,67	9	1855
9	Киквицкая	10,67	20	5991
10	Когланская	189,81	5	1786
11	Онежская	84,28	7	1341
12	Палевицкая	32,00	12	3326
13	Прокопьевская	51,21	6	2465
14	Селибская	226,16	6	1234
15	Серегово-Горская	22,40	6	1184
16	Сереговская	22,40	7	1160
17	Турьинская	90,68	13	2685
18	Устьвымская	—	10	2442
19	Часовская	35,20	4	1666
20	Чупровская	390,45	4	1477
21	Шешецкая	73,61	10	1512
				190 48056

4. Устькуломский уезд.

Центр с. Устькулом.

Расстояние от губцентра 186 км.

Площадь уезда 109069 кв. км.

1	Аныбская	48,00	3	1031
2	Богородская	132,28	7	1932
3	Большелугская	115,21	3	1868
4	Важкурская	115,21	2	1324
5	Визябожская	100,02	6	1606
6	Вомынская	76,81	3	1180
7	Вочевская	73,61	9	1339
8	Деревянская	24,54	2	2124
9	Извайльская	200,54	9	714
10	Керчемская	35,20	5	3005
11	Корткеросская	138,68	1	1418
12	Маджская	138,66	4	1338
13	Мординская	209,09	5	1984
14	Мьелдинская	100,28	5	1952
15	Небдинская	103,48	6	1843
16	Нившерская	176,02	9	1637
17	Пезмогская	128,02	1	1561
18	Под'ельская	68,27	10	2336
19	Пожегодская	54,41	15	2202
20	Позтыкерская	170,68	2	968
21	Помоздинская	83,21	16	3918

№№ по порядку.	Наименование волостей.	Расст. от уезд. цент.	Число селений.	Число жителей.
22	Ручевская	35,20	5	2574
23	Устькуломская	—	9	4833
24	Устьнемская	78,94	7	3089
25	Старожевская	89,61	1	1775
26	Савиноборская	378,71	12	878
27	Троицко-Печорская	226,16	26	2365
28	Щугорская	544,07	29	1006
			212	53800

Марийская авт. область.

Центр г. Краснококшайск—3154 чел. Расстояние от Москвы 941 км.

Площадь обл. кв. км. . 18877 Число гор. поселений . 3 Население всего . 398250
 Число кантонов 9 В т. ч. городское . 13650
 , сельское . 384600

№№ по пор.	Наименование кантонов (районов).	Местонах. райисполкома.
1	Звениговский	зав. пос. Звенигов.
2	Козьмодемьянский	г. Козьмодемьянск.
3	Краснококшайский	» Краснококшайск.
4	Мари-Турекский	с. Мари-Турек.
5	Моркинский	» Морки.
6	Оршанский	» Оршанка.
7	Сернурский	г. Сернур.
8	Торьяльский	с. Новый Торьял.
9	Юринский	» Юрино.

Северная Осетия авт. обл.

Центр г. Владикавказ Расстояние от Москвы 1929 км.

Площадь губ. кв. км. 6.418 Население всего . . 150.881
 Число округов 4 Число селений 249 В т. ч. сельское . . 150.881

№№ по пор.	Наименование округов.	Местонахождение окрисполкома.	Число селений.	Число жителей.
1	Алгиро - Ардонский	с. Алагир	118	36782
2	Гизельдонский	ст. Архонская	63	32818
3	Дигорский	» Христиановская	49	44088
4	Правобережный	» Беслан (сел. Тулатово)	19	37193
			249	150881

Сунженский авт. округ.

Центр ст. Слепцовская.

Площ. округа кв. км. 1.188 Число сельсоветов . . . 12 Население всего . . 30.126
 Число гор. поселений . — В т. ч. городское . —
 Число районов . . . 2 Число селений . . . 10 , сельское . . 30.126

№№ по пор.	Наименование	Местонахождение	Раст. от окружного центра.	Число сельсоветов.	Число селений.	Число жителей.
	районов.	райисполкома.				
1	Слепцовская . . .	ст. Слепцовская . . .	—	7	6	23311
2	Терская	, Терская	57	5	4	6815
				12	10	30126

Чеченская авт. обл.

входит в Северо-Кавказский Край.

Центр г. Грозный. Расстояние от Москвы 2013 км.

Площадь обл. кв.км. 10.400 Число сельсоветов . . 188 Население всего . 310.083
 Число округов . . . 8 Число гор. поселений. — В т. ч. городское . —
 Число районов . . . 4 Число селений . . . 458 , сельское . . 310.083

№№ по пор.	Наименование	Местонахождение	Число селений.	Число жителей.
	округов, район. участ.	исполкома.		
1	Веденский окр. . .	с. Ведено	37	28175
2	Галончоожский р. >	Галанчоож	52	6215
3	Грозненский окр. >	Урус-Мартан	79	62418
4	Гудурмесский > . .	Ойсунгур	24	32179
5	Итум-Калинский район	сел. Евдокимовское . .	89	25865
6	Надтеречный окр. с.	Нижний-Наур	22	32652
7	Ново-Чеченский окр.	ст. Михайловская . . .	29	22057
8	Ножай-Юртовск. район	с. Саясан	33	24717
9	Петропавловский округ	ст. Петропавловская . .	4	5615
10	Шалинский окр. с.	Шали	23	41731
11	Шатоевский > . сл.	Шатой	37	16503
12	Чеберлоевский уч. с.	Шаро-Аргун	29	11956
			458	310083

Чувашская авт. обл.

Центр г. Чебоксары—7169 чел. Расстояние от Москвы 751 км.

Площадь губ. кв. км. 15.353 Число сельсоветов . 1.067 Население всего . 755.300
 Число уездов 4 Число гор. поселений 3 В т. ч. городское . 20.689
 Число волостей 58 Число селений 1.736 » сельское . 734.611

1. Батыревский уезд.

Центр г. Ибреси—523 чел. Расстояние от губцентра 100 км.

Площадь уезда 3670 кв. км.

№№ по пор.	Наименование	Местонахождение	Расст. от уезд. цен.	Число сельсоветов.	Число селений.	Число жителей.
	волостей.	волисполкома.				
1	Б. Батыревская .	с. Батырево	100	20	25	17478
2	Кошелевская . . .	» Кошелей	20	14	21	12031
3	Муратовская . . .	д. Н. Мурат	25	24	25	15321
4	М. Яльчиковская .	с. М. Яльчики	30	18	18	13371
5	Н. Шимкуская . . .	» Н. Шимкусы	15	22	27	12160
6	Торхановская . . .	» Торханы	18	26	28	16953
7	Хомб. Батыревск.	пос. Ибреси	48	12	14	6935
8	Хормалинская . . .	с. Хормалы	35	13	13	13505
9	Шемуршинская . .	» Шемурша	25	18	19	10668
10	Шемалаковская . .	» Шемалак	25	11	15	8271
11	Шамкинская	» Шамкино	50	9	10	10628
12	Шихирдановская .	» Шихирдан	3	5	5	10020
				192	220	147341

2. Цивильский уезд.

Центр г. Цивильск—2887 чел. Расстояние от губцентра 10 км.

Площадь уезда 3069 кв. км.

1	Ново - Ковалинская	с. Ковали	45	9	9	8757
2	Ново-Мамеевская .	» Ново-Мамей	43	27	33	17995
3	Старо - Тябердинская	д. Тюмереева	55	9	10	10610
4	Старо-Арабосинская	с. Арабось	40	16	18	11890
5	Табурдановская . .	» Табурданы	60	5	6	4878
6	Убеевская	Перед. Траки	20	24	45	13583
7	Цивильская	г. Цивильск	35	29	48	15966
8	Чебаевская	д. Синьялы	18	20	41	11317
9	Чуратчинская . . .	с. Чуратчик	16	25	43	11807
10	Шибылгинская . . .	» Шибылги	30	25	42	16458
11	Шихазановская . .	» Шихазаны	36	22	30	15971
12	Ян - Шоркисринская	» Яниково Б.	25	22	32	13946
13	Янтиковская	» Янтиково	45	21	21	17365
				254	378	170543

3. Чебоксарский уезд.

Центр г. Чебоксары—7169 чел.

Площадь уезда 4092 кв. км.

№ по пор.	Наименование		Местонахождение		Расст. от уезд. цент.	Число сель. совет.	Число сел. ний.	Число жителей.
	волостей.		волостям.	исполкома.				
1	Акулевская	с.	Акулево		12	20	40	12070
2	Акрамовская	»	Акрамово		68	17	53	14380
3	Алымкасинская . . .	д.	Толиково		11	14	32	8622
4	Богородская	»	Козловка		54	23	30	18532
5	Воскресенская	с.	Бичурино		23	28	50	18608
6	Карамышевская . . .	»	Карамышево		27	7	10	5082
7	Никольская	»	Никольское		35	24	29	13568
8	Посадско-Сотник.	г.	Мар.-посад.			23	36	15954
9	Покровская	с.	Покровское		20	17	36	12301
10	Сундырская	»	Шилей-Покровское.		50	24	64	15513
11	Тогашевская	д.	Б. Янгильд		35	18	28	10004
12	Татар-Касинская.	с.	Б. Сундырь		75	29	71	16610
13	Чебоксарская	д.	I Усадки		30	26	54	12759
14	Янгильдинская	с.	Янгильдино		45	14	31	8332
						284	564	182335

4. Ядринский уезд.

Центр г. Я д р и н—3574 чел. Расстояние от губцентра 80 км.

Площадь уезда 4522 кв. км.

1	Атаевская	с.	Штанаши		32	27	40	19406
2	Алгашинская	»	Алгаша		80	4	11	6982
3	Асакасинская	»	Асакасы		50	27	46	17176
4	Аликовская	»	Аликово		44	27	59	17816
5	Балдаевская	»	Балдаево		10	18	29	12710
6	Красно-Четаевск.	»	Кр. Четай		25	18	20	16438
7	Ленинская	д.	Стрелец. сл.		3	9	13	8479
8	Мало-Карачкинск.	м.	Карачкино		25	12	28	7008
9	Мало-Яушевская.	с.	Яуши мал.		75	23	33	14392
10	Норусовская	»	Норусово		60	21	33	16415
11	Пандиковская	д.	Кошкильдино		20	9	14	7283
12	Тойсинская	с.	Орауши		82	25	29	18762
13	Тораевская	д.	Судовой		25	16	37	11216
14	Ходаровская	с.	Ходары		55	13	17	9916
15	Хочашевская	»	Хочашево		20	15	22	9481
16	Шуматовская	»	Шуматово		25	20	48	11461
17	Чув-Сорминская.	д.	Ч.-Сорма		45	24	69	17261
18	Торханская	с.	Торханы		22	16	7	3715
19	Ядринская	г.	Ядрин		—	13	19	8475
						337	574	234392

в) Автономные Республики

Башкирская Авт. С. С. Р.

Центр г. У ф а — 84272 чел. Расстояние от Москвы 1519 км.

Площадь респ. кв. км.	154.276	Число сельсоветов .		Населения всего	2.842.978
Число кантонов . .	8	Число гор. поселен.	8	В т. ч. городское	188.778
Число волостей . .	116	Число селений . . .	3.712	сельское	2.654.200

1. Аргаяшский кантон.

Центр село А р г а я ш — 1259 чел.

№№ по порядку.	Наименование волостей.	Местонахожден.
		волисполкома.
1	Аргаяшская	с. Аргаяш.
2	Буринская	д. Бурино
3	Карабольская	» Караболька.
4	Кунашакская	» Кунашак.
5	Мухамед-Кулевская	» Мухамед-Кулевская.

2. Белебеевский кантон.

Центр г. Б е л е б е й — 10155 чел.

1	Аднагуловская	станц. Туймаза.
2	Альшеевская	д. Альшеево.
3	Ахуновская	» Ахуново.
4	Бакалинская	с. Бакалы.
5	Белебеевская	г. Белебей.
6	Бишбулаковская	с. Бишбулак.
7	Буздяковская	д. Буздяк.
8	Верхне-Троицкая	с. Верхне-Троицкое.
9	Давлекановская	» Давлеканово.
10	Ермекеевская	д. Ермекеево.
11	Зильяровская	» Зильярово.
12	Киргиз-Миякинская	д. Киргиз-Мияки.
13	Куручевская	» Куручево.
14	Приютовская	ст. Приютово.
15	Резяновская	д. Резяново.
16	Слаковская	с. Никифорово.
17	Чекмагушевская	д. Чекмагуш.
18	Чукадытамакская	» Чукадытамак.
19	Шаранская	с. Шаран.

3. Бирский кантон.

Центр г. Бирск—11631 чел.

№№ по порядку.	Наименование волостей.	Местонахождение волисполкома.
1	Андреевская	с. Андреевка.
2	Аскинская	» Аскино.
3	Асяновская	» Дюртиюли.
4	Байгузинская	» Айбуляк.
5	Байкибашевская	» Мрясимова.
6	Байкинская	» Байки.
7	Бураевская	» Бураево.
8	Ваныш-Алнаутовская	» Ново-Тепляки.
9	Верхне-Татышлинская	» Верхне-Татышлы.
10	Исмаиловская	» Яркеево.
11	Казанчинская	» Есаулово.
12	Калегинская	» Калегино.
13	Калмыковская	» Челканово.
14	Краснохолмская	» Красный Холм.
15	Кызганбашевская	» Кызган-Баш.
16	Кызыл-Яровская	д. Югомаш.
17	Кузговская	с. Ново-Кабаново.
18	Мишкинская	» Мишкино.
19	Московская	д. Москва.
20	Ново-Кайныльковская	с. Ново-Кайныльково.
21	Ново-Троицкая	» Ново-Троицкое.
22	Пономаревская	» Пономаревка.
23	Сарсинская	» Байбаш.
24	Старо-Балтачевская	д. Старо-Балтачево.
25	Чураевская	» Чураево.

4. Зилаировский кантон.

Центр пос. Преображенский Завод — 4192 чел.

1	Бурзянская	д. Старо-Мусетово.
2	Бурзян-Кипчакская	» Назарово 2-е
3	Кананикольская	пос. Кананикольск. завод.
4	Кипчакская	с. Красная Мечеть (быв. Мрясово)
5	Кургазинская	д. Кургазы.
6	Муранталовская	» Н-Муранталово.
7	Преображенская	пос. Преображенск. Завод.
8	Сабыровская	д. Сабырово.
9	Салиховская	» Салихово.
10	Таналыкская	» Иткулово.
11	Тантауровская	» Мухамед-Рахимово.

№№ по пор.	Наименование	Местонахождение
	волостей.	волисполкома.
12	Ташлинская	Ташлы.
13	Темясовская	Темясово.
14	Усерганская	Юмагузино 2-е.
15	Утягиловская	Зиончурино.
16	Хайбулинская	Хайбулино.

5. Месягутовский кантон.

Центр село Месягутово—3556 чел.

1	Айлинская	д. Петрушкино.
2	Больше-Окинская	с. Большая Ока.
3	Верхне-Кигинская	Верхние Киги.
4	Дуванская	Дуван.
5	Дуван-Мечетлинская	Дуван-Мечетлино.
6	Емашинская	Емаши.
7	Месягутовская	Месягутово.
8	Мурзалдарская	Аркаул.
9	Насибашевская	Насибаш.
10	Старо-Белокатайская	Старо-Белокатай.
11	Ярославская	Ярославка.

6. Стерлитамакский кантон.

Центр г. Стерлитамак—25324 чел.

1	Азнаевская	д. Байгузино.
2	Араслановская	Арасланово.
3	Ашкадарская	г. Стерлитамак.
4	Бегеняш-Абукановская	д. Семенкино.
5	Буруновская	Буруновка.
6	Воскресенская	пос. Воскресенский завод.
7	Зергановская	с. Зерган.
8	Қалкашевская	д. Стерлибашево.
9	Кальчир-Табынская	Зилим-Қараново.
10	Красноуольская	пос. Красноуольский завод (быв. зав. Богоявленский)
11	Мелеузовская	с. Мелеуз.
12	Миркитлинская	д. Ново-Карамалы.
13	Петровская	с. Макарово.
14	Уршаклинская	д. Курманаево.
15	Федоровская	с. Федоровка.

7. Тамьян-Катайский кантон.

Центр г. Белорецк—12667 чел.

№№ по порядку.	Наименование волостей.	Местонахожден.
		волисполкома.
1	Белорецкая	г. Белорецк.
2	Катайская	д. Серменево.
3	Кудеяк-Телевская	» Казак-Кулово.
4	Тамьян-Тангуровская	» Абзалилово.
5	Тептяро-Учалинская	» Учалы.
6	Тунгатаровская	» Тунгатарово.
7	Узянская	пос. Узянский завод
8	Усманголинская	д. Усманголино.

8. Уфимский кантон.

Центр г. У ф а—84.272 чел.

1	Абраевская	д. Шингак-Куль.
2	Архангельская	пос. Архангельский завод.
3	Булекей-Кудейская	с. Красный Яр.
4	Благовещенская	пос. Благовещенск. завод.
5	Булгаковская	с. Булгаково.
6	Дмитриевская	д. Дмитриевка.
7	Иглинская	с. Иглино.
8	Кармаскалинская	д. Кармаскалы.
9	Новоселовская	с. Языково.
10	Петровская	» Нагаево.
11	Степановская	д. Степановка.
12	Топорнинская	с. Топорнино.
13	Удельно-Дуванейская	» Зуево.
14	Улу-Телякская	д. Улу-Теляк.
15	Федоровская	с. Федорово.
16	Чишминская	ст. Чишмы.
17	Шарыповская	с. Шарыпово.

Дагестанская Авт. С. С. Р.

Центр г. Махач-Кала—26987 чел. Расстояние от Москвы 2127 км.

Площадь Респ. кв. км.	58.918	Число сельсоветов.	14	Население всего	886.095
Число округов	14	Число гор. поселен.	4	В т. ч. городское.	71.995
Число участков.	67	Число селений.	67	сельское.	814.100

1. Аварский округ.

Центр Хунзах.

№№ по порядку.	Наименование участков.	№№ по порядку.	Наименование участков.
1	Бахлухский.	3	Хунзахский.
2	Койсублинский.	4	Цатаныхский.

2. Андийский округ.

Центр Ботлах—1172 чел.

1	Андийский.	5	Каратинский.
2	Ахвахский.	6	Технуцальский.
3	Гумбетовский.	7	Тиндаль-Чамалальский.
4	Дидоевский.	8	Ункратлинский.

3. Ачикулакский район.

Центр Ачикулакская ставка

1	Бияшинский.	4	Эдиссанский.
2	Джемболуковский.	5	Эдишкульский.
3	Прикумский.		

4. Буйнакский район.

Центр Буйнакск (б. Темир-Хан-Шура)—10796 чел.

1	Буйнакский.	2	Дженгутаевский.
---	-------------	---	-----------------

5. Гунибский округ.

Центр Гуниб—163 чел.

1	Андаляльский.	5	Куядинский.
2	Анцухо-Капучихинский	6	Тилишль-Гилатлинский.
3	Бухнадачский.	7	Тлейсерухский.
4	Карахский.		

6. Даргинский округ.

Центр Щудахар.

1	Акушинский.	3	Сюргинский.
2	Мекечинский.	4	Щудахарский.

7. Дербентский район.

Центр Дербент—18859 чел.

№№ по порядку.	Наименование участков.	№№ по порядку.	Наименование участков.
1	Мюшкорский.	3	Теркеминский.
2	Нижне-Табасаранский.		

8. Кази-Кумухский округ.

Центр Кумух—2558 чел.

1	Ашти-Кулинский.	3	Кази-Кумухский.
2	Вицхинский.	4	Мугарский.

9. Кайтаго-Табасаранский округ.

Центр Маджалис—875 чел.

1	Верхне-Табасаранский.	3	Сараровский.
2	Кара-Кайтагский.	4	Уркахарский.

10. Кизлярский округ.

Центр Кизляр—8018 чел.

1	Александрийский.	6	Садовый.
2	Александро-Невский.	7	Таловский.
3	Больше Оршевский.	8	Червленный.
4	Караногайский.	9	Шелковский.
5	Каргалинский.	10	Щедринский.

11. Кюринский округ.

Центр Касум-Кент.

1	Гюненский.	4	Огульский.
2	Курахский.	5	Улусский.
3	Кутур-Кюринский.	6	Южно-Табасаранский.

12. Махач-Калинский район.

Центр Махач-Кала—26987 чел.

1	Карабудахкентский.	3	Чир-Юртовский.
2	Таркинский.		

13. Самурский округ.

Центр Ахты—6565 чел.

1	Ахтыпаринский.	3	Лучегский.
2	Догуз Паринский.		

14. Хасав-Юртовский округ.

Центр Х а с а в - Ю р т—3680 чел. —

№№ по порядку.	Наименование участков.	№№ по порядку.	Наименование участков.
1	1-й участок.	3	3-й участок.
2	2-й участок.	4	4-й участок.

Карельская Авт. С. С. Р.

Центр г. Петрозаводск—22112 чел. Расстояние от Москвы 924 км.

Площадь Респ. кв. км. 118.178 Число сельсоветов. . . 171 Население всего. . . 232.216
 Число уездов . . . 7 Число гор. поселений 5 В т. ч. городское. . . 44.882
 Число волостей . . . 62 Число селений . . . 1.922 , сельское. . . 187.334

1. Кемский уезд.

Центр г. К е м ь—3924 чел.

№№ по гор.	Наименование волостей.	Местонахождение волисполкома.	Расст. от уездн. цен.	Число сельсоветов.	Число селений.	Число жителей.
1	Вычетайбольская . с.	Пильдозеро	136	2	9	558
2	Кандалакшская. . . »	Кандалакша	353	нет	2	315
3	Керетская »	Кереть	220	1	3	492
4	Княжгубская »	Княжья-губа	300	нет	4	796
5	Ковдская »	Ковда	246	3	1	1954
6	Колежемская »	Колежма	115	нет	2	1229
7	Лапинская. »	Лапино	110	нет	3	708
8	Летнеконцецкая . . . »	Шуезеро	100	2	33	2203
9	Маслозерская »	Маслозеро	57	1	9	1159
10	Надвоицкая »	Надвоицы.	125	нет	4	813
11	Нюхотская »	Нюхча.	140	1	3	1972
12	Погосская »	Панозеро.	100	1	8	800
13	Подужемская. »	Подужемье	17	нет	2	542
14	Поньгамская »	Поньгама	50	3	3	916
15	Сорокская г.	Сорока.	50	4	8	3911
16	Сумско-Посадск. . . с.	Сумский посад	97	нет	1	844
17	Тунгудская с.	Тунгуда	124	4	26	2152
18	Шуерецкая »	Шуя.	26 ¹ / ₂	нет	1	1154
				22	122	22518

2. Олонецкий уезд.

Центр г. Олонец—1689 чел.

№№ по по	Наименование	Местонахождение	Расст. от уездн. цен.	Число сель- советов.	Число се- лений.	Число жи- телей.
	волостей.	волисполкома.				
1	Ведлозерская . . .	Речное-устье	104	2	66	5092
2	Видлицкая	с. Видлицы	45	6	70	5672
3	Коткозерская	» Коткозеро	38	2	50	3808
4	Лоянская	» Устье	52	1	11	2067
5	Неккульская	» Мегра	12	3	52	4601
6	Рыпушкальская	» Рыпушкалицы	5	4	116	7053
7	Туломозерская	» Палалахта	99	2	35	3007
				20	400	31300

3. Паданский район.

Центр с Паданы

1	Богоявленская	с. Паданы	Сведен. нет.	5	43	4500
2	Кимас-Озерская	» Кимас-Озеро		3	13	1068
3	Порос-Озерская	» Порос-Озеро		4	20	2407
4	Ребольская	» Реболы		4	35	1987
5	Ругозерская	» Ругозеро		3	17	1394
				19	128	11356

4. Петрозаводский уезд.

Центр г. Петрозаводск—22112 чел.

1	Деревянская	с. Деревянское	24	2	7	1545
2	Кондопожская	» Кондопога	57	2	25	4723
3	Кончезерская	» Кончезеро	45	2	20	2872
4	Кяппесельгская	» Кяппесельга	120	2	21	2246
5	Ладвинская	д. Погост		2	26	3941
6	Мяндусельгская	» Мяндусельга	190	5	33	4058
7	Петровская	с. Спаская Губа	62	3	47	3958
8	Святозерская	» Святозеро	63	4	43	4843
9	Сямозерская	» Сямозеро	93	6	78	7999
10	Тивдийская	» Тивдия	137	2	17	3078
11	Шелтозерско-Бе- режная	» Шелтозерско-Береж- ное		6	56	9506
12	Шуйская	» Ивановское	17	5	53	6358
13	Ялгубская	» Ялгуба	25	нет	5	1798
				41	431	56925

5. Повенецкий уезд.

Центр г. Повенец—1718 чел.

№№ по пор.	Наименование	Местонахождение	Расст. от уездн. цен.	Число сель- советов.	Число се- лений.	Число жи- телей.
	волостей.	волисполкома.				
1	Великогубская . . .	Великая губа	144	4	52	5486
2	Даниловская	с. Данилово	82	3	31	1767
3	Кижская	» Кижы	134	3	68	6646
4	Петровско-Ямская »	Вожмосалма	80	3	35	3312
5	Римская	» Римское	110	нет	8	934
6	Типиницкая	» Трудново	136	1	34	3900
7	Толвуйская	» Толвуя	95	4	84	7932
8	Шунгская	» Шуньга	75	3	125	6591
						21 437 36568

6. Пудожский уезд.

Центр г. Пудож—280 чел.

1	Авдеевская	д. Авдеевская	40	4	50	3641
2	Волдозерская	» Козинооволок	70	3	51	2683
3	Коловская	с. Колово	8	6	58	4358
4	Корбозерская	д. Спишевская	85	5	44	3203
5	Нигижемская	» Алексеевская	19	3	62	4459
						21 265 18344

7. Ухтинский район.

Центр с. Ухта—

1	Вокнаволоцкая	с. Вокнавалок	45	7	42	2435
2	Кестенгская	» Кестенга	105	6	30	2897
3	Кондокская	д. Кондокская	90	4	23	1572
4	Олангская	с. Оланга	160	4	17	1856
5	Тихтозерская	» Тихтозеро	60	3	18	701
6	Юшкозерская	» Юшкозеро	90	3	9	862
						27 139 10323

Крымская Авт. С. С. Р.

Центр г. Симферополь—70630 чел. Расстояние от Москвы 1459 км.

Площадь Респ. кв.км. 25.355 Число сельсоветов . . . 144 Население всего . . . 626.272
 Число районов . . . 10 Число гор. поселений 15 В т. ч. городское . 259.116
 Число селений 177 , сельское . 367.156

№№ по пор.	Наименование районов.	Местонахождение райисполкома.	Расст. от центра.	Число сельсоветов.		Число селений.	Число жителей.
				Число сельсоветов.	Число селений.		
1.	Бахчисарайский . г.	Бахчисарай	30	17	76	35004	
2.	Джанкойский . . . »	Джанкой	100	21	407	48072	
3.	Евпаторийский . . . »	Евпатория	62	18	379	45255	
4.	Карасубазарск. . . »	Карасубазар.	40	8	117	22794	
5.	Керченский »	Керчь	210	15	159	37196	
6.	Севастопольск. . . . »	Севастополь	76	4	51	18183	
7.	Симферопольск. . . . »	Симферополь.	—	21	322	61639	
8.	Судакский »	Судак	103	7	18	13023	
9.	Федосийский »	Феодосия	109	22	217	54910	
10.	Ялтинский »	Ялта.	90	11	31	31080	
				144	1777	367156	

Немцев Поволжья Авт. С. С. Р.

Центр г. Покровск—30С06 чел. Расстояние от Москвы 872 км.

Площадь Респ. кв.км. 25.447 Число сельсоветов . . . 294 Население всего . . . 519.925
 Число кантонов . . . 14 Число гор. поселений 5 В т. ч. городское . 65.683
 Число селений 551 , сельское . . . 454242

№№ по пор.	Наименование кантонов.	Местонахождение кантисполкома.	Расст. от кантон. центра до центра Респ.	Число сельсоветов.		Число селений.	Число жителей.
				Число сельсоветов.	Число селений.		
1.	Вольский с.	Вольское	53	12	23	21300	
2.	Голо Карамышск. г.	Г.-Карамыш.	80	18	21	52374	
3.	Золотовский . . . с.	Золотое.	106	25	31	25277	
4.	Каменский »	Каменка	138	34	52	53589	
5.	Красно-Кутский. г.	Кр.-Кут.	86	42	75	43029	
6.	Красно-Ярский с.	Кр.-Яр	27	10	18	20007	
7.	Маркштадтский г.	Маркштадт	50	26	75	49092	
8.	Медведицко-Крестово-Буеракск. с.	Медв.-Кр.-Буерак	124	14	14	32786	
9.	Палласовский . . ст.	Палласовка.	191	14	57	26578	
10.	Покровский . . . г.	Покровск	—	10	18	17141	
11.	Ровненский »	Ровное	101	18	34	31788	
12.	Старо-Полтавск. с.	Ст.-Полтавка	128	17	31	18139	
13.	Тонкошуровский. »	Тонкошур.	38	18	21	23663	
14.	Федоровский . . . »	Федоровка	128	36	81	39479	
				294	551	454242	

Татарская Авт. С. С. Р.

Центр г. К а з а н ь—158.208 чел. Расстояние от Москвы 795 км.

Площадь Респ. 60.052 кв. км. Число сельсоветов Население всего 2.818.039.

Число уездов 12. Число гор. поселений В т. ч. Городское 255.039.

Число волостей 125. Число селений 3.409. „ „ сельское 2.563.000.

1. Арский кантон.

Центр г. А р с к—2.342 чел.

№№ по порядку.	Наименование волостей.	Местонахожден.	
		волисполкома.	
1.	Арборская	с.	Арбор-Себе-Усады.
2.	Арская	г.	Арск.
3.	Атнинская	с.	Б.-Атня.
4.	Балтасинская	с.	Балтаси.
5.	Воскресенская	»	Воскресенское.
6.	Дуб'язская	»	Дуб'язы.
7.	Ильинская	»	Ильинское.
8.	Калининская	»	Калинино.
9.	Кишитская	»	Новый Кишит.
10.	Куллекимийская	»	Куллекими.
11.	Маминская	»	Мамся.
12.	Менделинская	»	Мендели.
13.	Пестрецинская	»	Пестрецы.
14.	Сардыкская	»	Б. Сардык.
15.	Столбищенская	»	Столбищи.
16.	Тукаевская	»	Мульма.
17.	Чурилинская	»	Новое Чурилино.
18.	Шеморданская	»	Шеморданы.
19.	Янгуловская	»	Янгулово.

2. Бугульминский кантон.

Центр г. Б у г у л ь м а—11.573 чел.

1.	Абдрахмановская	с.	Абрахманово.
2.	Азнакаевская	»	Азнакаево.
3.	Алькеевская	»	Алькеево.
4.	Альметевская	»	Альметevo.
5.	Байрякинская	»	Байряки.
6.	Бугульминская	»	Бугульма.
7.	Вавлинская	»	Вавлы.
8.	Михайловская	»	Михайлово.
9.	Поповская	»	Алексеевское.
10.	Салиховская	»	Салихово.
11.	Тумутуковская	»	Тумутук.
12.	Черемшанская	»	Черемшанская крепость.
13.	Чершилинская	»	Нижн. Чершилы.
14.	Шугурская	»	Шугур.

3. Буинский кантон.

• Центр г. Буинск—4.725 чел.

№№. по порядку.	Наименование волостей.	Местонахожден.	
		волисполкома.	
1.	Бурундуковская	с.	Бурундуки.
2.	Буинская	г.	Буинск.
3.	Городищенская	с.	Городищи.
4.	Дрожжановская	»	Дрожжаново.
5.	Тархановская	»	Б. Тарханы
6.	Убеевская	»	Церковные Убеи.
7.	Шаймурзинская	»	Ст.-Шамурзино.

4. Елабужский кантон.

Центр г. Елабуга—7.264 чел.

1.	Елабужская	г.	Елабуга.
2.	Исенбаевская	с.	Исенбаево.
3.	Камаевская	»	Камаево.
4.	Костенеевская	»	Костенеево.
5.	Омгинская	»	Сорсақ—Омга.
6.	Салаушская	»	Салауши.
7.	Черкасовская	»	Черкасово.

5. Лаишевский кантон.

Центр г. Лаишев—4.059 чел.

1.	Кугарчинская	с.	Кугарчино.
2.	Нармонская	»	Нармонка.
3.	Ново-Арышская	»	Нов.-Арыш.
4.	Пановская	»	Пановка.
5.	Рыбно-Слободская	»	Рыбная Слобода.
6.	Салтановская	»	Больш Салтаны.
7.	Сараловская	»	Татарск. Саралы.
8.	Тюлягинская	»	Тюляги.
9.	Чирповская	»	Чирпы.

6. Мамадышский кантон.

Центр г. Мамадыш—2.822 чел.

1.	Абдинская	с.	Абли.
2.	Вахитовская	»	Вахитово.
3.	Кукморская	»	Кукмор.
4.	Мамадышская	г.	Мамадыш.
5.	Мамалаевская	с.	Мамалаево.
6.	Омарская	»	Омары.
7.	Сабинская	»	Богатые—Сабы.
8.	Токанышская	»	Токаныш.
9.	Усалинская	»	Усалы.

7. Мензелинский кантон.

Центр г. Мензелинск—7.314 чел.

№ по порядку.	Наименование волостей.	Местонахождение.
		волисполкома.
1.	Актомышская	с. Актомыш.
2.	Амикеевская	» Амикеево.
3.	Байсаровская	» Ст.-Байсарово.
4.	Кузеевская	» Кузеево.
5.	Мензелинская	г. Мензелинск.
6.	Муслимовская	с. Муслимово.
7.	Ново-Мазинская	» Н.-Мазино.
8.	Поисевская	» Поисево.
9.	Семиостровская	» Татарские Суксы.

8. Свияжский кантон.

Центр г. Свияжск—2.714 чел.

1.	Ачасырская	с. Б. Ачасары.
2.	Кушманская	» Б. Кушманск.
3.	Макуловская	» Макулово.
4.	Молькеевская	» Молькеево.
5.	Нурлатская	» Нурлаты.
6.	Свияжская	» Свияжск.
7.	Теньковская	» Теньки.
8.	Ульянковская	» Ульяновково.

9. Спасский кантон.

Центр г. Спасск—3.741 чел.

1.	Алькеевская	с. Нижн. Алькеево.
2.	Кузнечихинская	» Кузнечиха.
3.	Левашевская	» Левашево.
4.	Матаковская	» Базарные Матаки.
5.	Спасская	г. Спасск.
6.	Тиганская	с. Ср. Тиганы.
7.	Трехозерская	» Три Озера.
8.	Юхмачинская	» Юхмачи.

10. Тетюшский кантон.

Центр г. Тетюши—5.553 чел.

1.	Балтаевская	с. Ср. Балтаево.
2.	Бикеевская	» Бикеево.
3.	Богородская	» Богородское.
4.	Кильдуразовская	» Чирки-Кильдуразы.
5.	Тетюшская	г. Тетюши.
6.	Шемякинская	с. Б. Шемякино.
7.	Шонгутская	» Шонгуты.

11. Челнинский кантон.

Центр г. Челны—3.332 чел.

№№ по пор.

Наименование волостей.	Местонахождение волисполкома.
1. Абдулловская	с. Абдуллово.
2. Акташская	» Акташ.
3. Афанасовская.	» Афанасово.
4. Ахметевская.	» Нижне-Бишево.
5. Заинская	» Заинск.
6. Кармалинская,	» Кармала.
7. Кузайкинская.	» Кузайкино.
8. Нуркеевская	» Нуркеево.
9. Сармановская.	» Сарманово.
10. Челнинская.	г. Челны.
11. Шингальчинская	с. Шингальчи.

12. Чистопольский кантон.

Центр г. Чистополь—15.830 чел.

1. Аксубаевская	с. Аксубаево.
2. Алексеевская	» Алексеевское.
3. Билярская.	» Билярск.
4. Галактионовская.	г. Чистополь.
5. Егоркинская	с. Егоркино.
6. Каргалинская.	» Каргала.
7. Криво-Озерская.	» Кривое—Озеро.
8. Кутелинская	» Нижняя Каменка.
9. Кутушская	» Кутуши.
10. Муслюмкинская.	» Муслюмкино.
11. Ново-Адамская	» Савруши.
12. Ново-Шемшанская	» Ново-Шемшанск.
13. Старо-Альметевская.	» Старое Альметево.
14. Старо-Челнинская.	» Старые Челны.
15. Старо-Шемшинская	» Старо-Шемшанск.
16. Утяшкинская	» Рус.-Утяшкино.
17. Чулпановская.	» Чулпаново.

Б. Азиатская часть.

а) С и б и р ь.

Алтайская губерния.

Центр г. Барнаул—72118 чел. Расстояние от Москвы 3469 км.

Площадь губ. кв. км. 127057 Число сельсоветов. . . 995 Население всего 1.595.966
 Число уездов . . . 3 Число гор. поселений. 4 в т. ч.: городск. 143.238
 Число волостей . . . 128 Число селений. . . 1591 в т. ч.: сельское 1.452.728

1. Барнаульский уезд.

Центр г. Барнаул—72118 чел.

№№ по пор.	Наименование волостей.	Местонахождение волисполкома.	Расст. от уездн. цент.	Число сельсоветов.	Число селений.	Число жителей.
1	Архангельская . . .	с. Островное	160	5	7	6974
2	Барнаульская 1-ая >	Чистюнка	85	8	13	15011
3	Барнаульская 2-ая >	Барнаульское	57	10	10	5666
4	Белоярская >	Белоярское	18	20	34	30188
5	Боровская >	Боровское	130	5	5	14021
6	Бруснецовская . . . >	Бруснецовское	107	5	5	12088
7	Верх-Чумышская . . >	Кытманово	112	17	29	21902
8	Воронихинская . . . >	Ворониха	140	7	7	12555
9	Гулубцовская >	Голубцово	49	7	13	10031
10	Дудинская >	Колыванское	63	3	8	8734
11	Зеркальская >	Зеркальское	160	3	6	8145
12	Ильинская >	Легостаево	75	9	9	15445
13	Кадниковская >	Кадниково	140	5	5	5137
14	Калманская >	Калманка	52	2	3	6148
15	Калистратихинск. >	Калистратиха	40	3	4	4923
16	Кашинская >	Кашино	141	2	3	4876
17	Кашкарогаихинск. >	Кашкарогаиха	62	21	30	18713
18	Клочковская >	Клочки	85	7	16	19875
19	Косихинская >	Косиха	55	18	19	24250
20	Крестьянская >	Крестьянское	200	5	9	12168
21	Лосихинская >	Лосиха	80	11	12	12443
22	Мамонтовская >	Мамонтово	160	7	9	5023
23	Мариинская >	Зыряново	141	22	31	17345
24	Нечунаевская >	Нечунаево	160	5	10	10839

№№ по пор.	Наименование	Местонахождение	Расст. от уездн. цент.	Число сель- советов.	Число се- леней.	Число жи- телей.
	волостей.	волисполкома.				
25	Навичихинская . . .	Навичиха	200	3	6	9563
26	Осколковская . . .	Осколково	138	2	5	5981
27	Павловская	Павловское	55	7	11	10315
28	Панюшевская . . .	Панюшевское	118	10	14	14950
29	Парфеновская . . .	Парфеново	90	3	3	8633
30	Петровская	Петровское	72	7	8	12177
31	Ребрихинская . . .	Ребриха	105	5	5	17837
32	Савинская	Савинское	110	2	5	5720
33	Селиверстовская .	Селиверстово	230	4	5	8834
34	Сибирская	Шелаболиха	90	10	19	14490
35	Средне-Красилово .	С-Красилово	86	14	20	11431
36	Сред.-Краюшкин . .	С-Краюшкино	50	13	25	18229
37	Титовская	Титовское	114	11	16	9018
38	Фунтиковская . . .	Фунтики	80	5	5	8907
39	Хмелевская	Хмелевское	123	21	43	13823
40	Черемновская . . .	Черемное	37	9	9	12544
41	Чумышская	Сорокино	108	24	49	19425
42	Шадринская	Шадрино	26	11	11	10237
43	Шаховская	Шахи	30	18	21	18951
44	Шиловская	Шилово	72	7	7	7223
45	Шипуновская . . .	Шипуново	175	10	15	18264
			—	403	599	559052

2. Бийский уезд.

Центр г. Бийск—40154 чел..

1	Алексеевская . . .	с. Петропавловское . .	110	3	4	8277
2	Алтайская	Алтайское	79	7	14	13878
3	Антоньевская . . .	Антоньевское	121	2	4	3060
4	Айская	Ая	85	7	12	6531
5	Башчелакская . . .	Башчелак	168	17	32	12949
6	Быстрянская	Быстрянское	53	4	4	3659
7	Бийская	Буланиха	34	5	6	15342
8	Верх-Ануйская . . .	В-Ануй	65	4	4	18367
9	Ельцовская	Ельцовское	120	13	23	12173
10	Енисейская	Енисейское	18	5	5	9213
11	Загайновская . . .	Загайново	64	4	5	11176
12	Зимовская	Зимовье	150	9	20	4322
13	Калманская	Усть-Калманка	152	3	5	6662
14	Карабинская	Коробинское	81	7	12	10942
15	Кокшинская	Кокши	25	4	4	12266
16	Куяганская	Куяган	130	13	32	15232
17	Макарьевская . . .	Макарьевское	96	9	30	7393
18	Мартыновская . . .	Мартыновское	100	13	14	12046
19	Марушинская	Марушинское	47	7	12	18206
20	Михайловская . . .	Михайловское	131	6	6	8819

№№ по пор.	Наименование		Расст. от уездн. цент.	Число сель- советов.	Число се- лений.	Число жи- телей.
	волостей.	Местонахождение волисполкома.				
21	Новиковская . . .	с Новиково	59	8	10	14262
22	Ново-Дмитриевск.	» Н.-Комар	104	4	10	1600
23	Ново-Обинская . .	» Н.-Обинское	100	5	8	9009
24	Н.-Чарышская . . .	» Коробейниково . . .	124	2	7	13808
25	Огневская	» Огни	159	5	8	10742
26	Паутовская	» Паутово	85	2	5	8067
27	Пиленская	» Пильное	108	8	10	5311
28	Покровская	» Карагуж	80	5	6	5279
29	Поповическая . . .	» Поповичи	80	8	14	14136
30	Пристанская	» Усть-Чарышскаяпри- стань	152	9	24	15932
31	Сарасинская	» Сарасса	88	3	7	2551
32	Сари-Чумышская . .	» Сари-Чумышское . . .	140	14	32	7840
33	Сентелекская	» Сентелек	299	8	20	5392
34	Сетавская	» Сетавское	55	3	3	7055
35	Сибирячихинская . .	» Сибирячиха	170	3	6	5119
36	Смоленская	» Смоленское	29	4	7	16051
37	Совет-Соколовск.	» Савиново	25	6	7	10139
38	Солонешинская . . .	» Солонешинское	140	11	22	11120
39	Солтонская	» Солтон	108	4	7	3191
40	Сростинская	» Сростки	35	5	7	10931
41	Ст.-Тырышкинск.	» С. Тырышкино	45	4	4	13543
42	Сузопская	» Сузоп	110	17	41	8195
43	Сычевская	» Сычевское	63	8	11	27421
44	Тайнинская	» Тайное	98	5	28	4690
45	Троицкая	» Старая Барда	80	10	19	8111
46	Уксунайская	» Тогул	135	16	21	17106
47	Урунская	» Урунское	120	14	26	9036
48	Усятская	» Усятское	35	5	6	3039
49	Усть-Журавлихин	» Усть-Журавлиха . . .	159	2	4	5523
50	Хайрюзовская	» Хайрюзово	51	9	10	17620
51	Чарышская	ст. Чарышская	210	4	4	3801
52	Черно-Ануйская . .	с. Черный Ануй	183	5	15	6375
53	Шубенская	» Шубенка	16	4	4	16208
54	Шульгино-Логов- ская	» Ш.-Логовское	65	2	4	2926
55	Яминская	» Яминское	75	8	9	14944
			372	674	546826	

3. Рубцовский уезд.

Центр г. Рубцов—13099 чел.

1	Алейская	с. Ст. Алейское	105	4	10	7749
2	Алексеевская	» Алексеевское	120	3	3	4286
3	Воробьевская	» Воробьевское	160	7	11	8306
4	Гилевская	» Гилевское	705	5	10	1055

№№ по пор.	Наименование	Местонахождение	Расст. от уездн. цент.	Число сель- советов.	Число се- лений.	Число жи- телей.
	волостей.	волисполкома.				
5	Екатерининская . . .	с Екатеринбургское . . .	115	7	16	6644
6	Змеиногорская . . .	» Петровское	95	9	11	7835
7	Золотухинская . . .	» Золотухинское	105	8	12	6215
8	Колмыцко-Мысов- ское	» Колмыц. Мысово	90	6	8	11296
9	Колыванская	» Колывань	180	12	18	17123
10	Курьинская	» Курьинское	95	18	20	29719
11	Лаптевская	» Лаптев-Лог	96	12	15	12748
12	Локтевская	» Локоть	55	22	25	25002
13	Маролихинская . . .	» Маролиха	145	4	4	10909
14	Митрофаньевская . .	» Ельцовка	100	5	6	4841
15	Ново-Алейская . . .	» Красноярское	42	18	32	20763
16	Ново-Егорьевск. . .	» Н.-Егорьевское	40	4	9	23873
17	Покровская	» Берловское	150	10	10	37801
18	Поспелихинская . .	» Поспелиха	75	6	12	11906
19	Рубцовская	» Калиновка	8	3	3	1808
20	Таловская	» Таловка	70	7	16	9608
21	Титовская	» Титовское	80	4	11	11531
22	Угловская	» Угловое	120	7	12	15157
23	Успенская	» Успенское	84	8	8	8803
24	Устьянская	» Устьянское	64	3	3	6639
25	Чарышская	» Белоглазово	140	9	9	14039
26	Чинятинская	» Чинета	165	5	6	4226
27	Шелковниковск. . .	» Шелковниково	40	6	7	5851
28	Шипуновская	» Шипуново	120	8	11	11617
			—	220	318	346850

Енисейская губ.

Центр г. Красноярск—58.432 чел. Расстояние от Москвы 4003 км.

Площадь губ. кв. км. 2 244,841 Число сельсоветов 780 Населен. всего 1.064.830

Число уездов 6 Число гор. поселен. 5 В т. ч. городск. 127.711

Число волостей 47 Число селений 2.937 , сельское. 937.119

1. Ачинский уезд.

Центр г. Ачинск—12568 чел. Расстояние от губцентра 156 км.

Площадь уезда 34499 кв. км.

1	Ачинская	г. Ачинск	—	25	69	26024
2	Балахтинская	с. Балахта	179,28	26	45	28144
3	Березовская	» Березовское	101,34	30	51	39072
4	Бирилюсская	» Бирилюссы	115,01	9	62	9421
5	Больше-Улуйская . .	» Б.-Улуйское	53,34	20	61	18728
6	Козульская	» Козульское	57,8	16	60	19520
7	Назаровская	» Назаровское	30,00	20	41	30491
8	Ужурская	» Ужур	145,00	20	41	26482

166 430 197882

2. Канский уезд.

Центр г. Канск—13517 чел. Расстояние от губцентра 250 км.

Площадь уезда 219787 кв. км.

№№ по пор.	Наименование	Местонахождение	Расст. от уездн. цент.	Число сель- советов.	Число се- лений.	Число жи- телей.
	волостей.	волисполкома.				
1	Абанская	с. Абан	61,87	13	107	26649
2	Агинская	» Агинское	133,35	17	45	20874
3	Амонашевская	» Амонашевское	46,67	13	39	19402
4	Ирбейская	» Ирбейское	85,34	31	121	33785
5	Канская	г. Канск	—	25	56	30974
6	Н.-Ингашевская	с. Н.-Ингаш	56,54	20	68	27212
7	Приангарская	» Богучаны	373,38	16	61	20124
8	Рождественская	» Рождественское	114,35	13	69	19563
9	Рыбинская	» Рыбинское	85,34	19	51	27361
10	Тайшетская	» Тайшет ж. д. ст.	172,82	15	91	25694
11	Тасеевская	» Тасеевское	181,35	13	90	20468
12	Шиткинская	» Шиткино	160,02	10	66	13894
13	Устьянская	» Устьянское	46,67	12	60	18858
				217	924	304858

3. Красноярский уезд.

Центр г. Красноярск—58432 чел. Площадь уезда 42019 кв. км.

1	Больше - Муртин- ская	с. Б. Муртинское	116,28	21	81	24040
2	Даурская	» Даурское	160,02	8	30	10333
3	Енисейская	г. Енисейск	353,11	7	86	13861
4	Казахинская	с. Казахинское	217,62	15	72	14397
5	Красноярская	г. Красноярск	—	23	139	40180
6	Маисская	с. Шалинское	92,81	17	90	21957
7	Новоселовская	» Новоселовское	266,70	13	49	22007
8	Перовская	» Перовское	165,30	9	31	17324
9	Пировская	» Пировское	266,70	16	58	13125
10	Сухобузимская	» Сухобузимское	66,14	21	46	29537
11	Уярская	» Клюквенное станц. ж. д. (пос. при ст. Клюквенной)	127,01	14	30	26572
				164	712	233333

4. Минусинский уезд.

Центр г. Минусинск—17660 чел. Расстояние от губцентра 599 км.

Площадь уезда 40559 кв. км.

1	Абаканская	с. Абаканское	80,01	25	57	33326
2	Бейская	» Бейское	145,08	14	26	18299
3	Ленинская	» Ермаковское	20,01	23	53	33960

№№ по порядку	Наименование	Местонахождение	Расст. от уездн. цент.	Число сель- советов.	Число се- лений.	Число жи- телей.
	волостей.	волисполкома.				
4	Идринская	с. Идринское	90 67	26	62	35113
5	Каратузская	» Каратузское	96,01	25	74	35351
6	Курагинская	» Курагинское	69,34	30	66	42748
7	Минусинская	г. Минусинск		28	91	40292
8	Усинская	с. В.-Усинское	180,28	2	17	3231
				173	446	242320

5. Туруханский уезд.

Центр г. Туруханск (б. село Монастырское)

Расстояние от губцентра 1122 км. Площадь уезда 1875589 кв. км.

1	В.-Инбатская	с. В.-Инбатское	369 38	4	18	} 20296
2	Дудинская	» Дудинское	631,54	4	5	
3	Монастырская	» Монастырь		1	20	
				9	43	20296

6. Хакасский уезд.

Центр с. Усть-Абаканское.

Площадь уезда 32358 кв. км.

1	Аскысская	с. Аскыское		10	49	16309
2	Таштыпская	» Таштып	241,09	7	46	11790
3	Чарковская	улус Чарковский		19	164	20161
4	Чебаковская	с. Чебаки (Покров- ское)		15	123	17881
				51	342	66141

Иркутская губерния.

Центр г. Иркутск—88358 чел. Расстояние от Москвы 5092 км.

Площадь губ. кв. км. 842.174 Число сельсоветов . . . 313 Населения всего . 659.046
 Число окр. и район . . . 4 Число гор. поселений . . . 7 В т. ч. городское . 88.264
 Число волостей . . . 26 Число селений . . . 2.462 » сельское . . 570.782

1. Бодайбинский промышленный район.

Центр г. Бодайбо. Расстояние от губцентра 1818 км.

Площадь района 182509 кв. км.

1	Бодайбо и лесосе- ки	г. Бодайбо		1	5	2555
2	Мачинская вол.	с. Мача		1	20	1343
3	Надеждинск. при- иск	» Надеждино		1	19	8649
				3	44	12547

2. Иркутский округ.

Центр г. Иркутск—88358 чел. Площадь округа—117902 кв. км.

№№ по порядку.	Наименование волостей.	Местонах. волисполкома.	Расст. от уезд. цент.	Число сельсовет.	Число селений.	Число жителей
1	Балаганская . . .	г. Балаганск	198	7	84	13035
2	Жигаловская . . .	с. Жигалово	391	13	70	19152
3	Иркутская	г. Иркутск		24	88	42607
4	Кабанская	с. Кабанск	397	15	36	25487
5	Качугская	» Качуг	247	22	265	37105
6	Оекская	» Оек	37	10	44	29970
7	Усольская	» Усолье	74	24	213	47607
8	Усть-Удинская . .	» Усть-Уда	295	9	94	16277
9	Черемховская . . .	г. Черемхово	128	16	299	56890
				140	1193	288130

3. Киренский округ.

Центр г. Киренск. Площадь округа 352088 кв. км.

1	Казачинская . . .	с. Казачинск	250	7	77	6387
2	Макаровская . . .	» Макарово		11	52	10350
3	Преображенская .	» Преображенское . .	422	9	36	2904
4	Усть-Кутская . . .	» Усть-Кут	209	11	59	12239
5	Чечуйская	» Чечуйск	64	8	46	10367
				46	270	42247

4. Тулуновский округ.

Центр г. Тулун—7007 чел. Расстояние от губцентра 480 км.

1	Братская	Братск	378	18	83	22551
2	Заларинская . . .	Залары	184	5	137	20673
3	Зиминская	пос Зима	202	7	135	24043
4	Кимильтейская . .	с. Камильтей	209	7	75	19508
5	Куйтунская	» Куйтун	192	16	73	26349
6	Нижне Илимская .	» Н.-Илимск		13	74	12739
7	Нижне Удинская .	г. Н.-Удинск	32	21	129	34258
8	Тагнинская	с. Тагна		5	67	14092
9	Тулунская	» Тулун		32	182	53045
				124	955	247858

Ново-Николаевская губерния.

Центр г. Новониколаевск—73045 чел. Расстояние от Москвы 3241 км.

Площадь губ. кв.км 133.390 Число сельсоветов . 692 Населения всего. 1.327.140
 Число уездов 5 Число гор. поселений 8 В т. ч. городское 128.661
 Число волостей 44 Число селений 2.271 сельское. 1.200.479

1. Каинский уезд.

Центр г. Каинск—5329 чел. Площадь уезда 46701 кв. км.

№№ по порядку.	Наименование районов.	Местонах. райисполкома.	Расст. от уезд. цент.	Число сельсовет.	Число селений.	Число жителей.
1	Барабинский . . .	г. Барабинск	10,668	20	108	32882
2	Блазинский	с. Блаза	154,686	5	21	56.0
3	Верхне-Ичинский . .	В. Ичинское	42,672	11	42	13932
4	Казанский	Зезя	53,340	14	53	21537
5	Михайловский . . .	Михайловское	80,010	14	75	18712
6	Нижне-Каргатск. . .	Н. Каргатское	133,350	15	33	32422
7	Ново-Троицкий . . .	Н. Троицкое	107,747	11	62	13630
				90	394	138825

2. Каменский уезд.

Центр г. Камень—19721 чел. Расстояние от губцентра 213 км.

Площадь уезда 21621 кв. км.

1	Баевский	с. Баево	90,678	17	48	32735
2	Завьяловский	Завьялово	128,016	12	39	39448
3	Каменский	г. Камень	-	18	41	34250
4	Кириновский	с. Кирино	64,008	10	20	15938
5	Крутихинский	Крутиха	24,536	10	30	29804
6	Куликовский	Куликово	85,344	12	33	30409
7	Панкрушихинский . .	Панкрушиха	85,344	18	42	33128
8	Спиринский	Спирино	53,340	12	37	29345
9	Сузунский	Сузунск. зав.	83,544	9	19	18138
10	Тюменцевский	Тюменцево	64,008	9	22	20886
				127	331	254681

3. Каргатский уезд.

Центр г. Каргат—5602 чел. Расстояние от губцентра 218 км.

Площадь уезда 22664 кв. км.

1	Баклушевский	с. Баклушево	138,684	12	19	23408
2	Индерский	с. Индер	213,360	14	34	34698
3	Каргатский	г. Каргат	217,627	28	94	34007
4	Кочковский	с. Кочки	106,680	6	10	28809
5	Петропавловский . .	П Павловское	160,020	8	20	20478
6	Убинский	Убинское	96,012	18	47	29748
7	Чулымский	Романовское	154,686	18	63	21064
				104	287	192212

4. Ново-Николаевский уезд.

Центр г. Ново-Николаевск—73045 чел. Площадь уезда 31066 кв. км.

№№ по пор.	Наименование	Местонахождение	Расст. ст. уездн. цент.	Число сель-советов.	Число се-леней.	Число жи-телей.
	районов.	райисполкома.				
1	Алексеевский . . .	с. Алексеевское . . .	58,674	25	47	25884
2	Баксинский . . .	» Пихтовка . . .	128,016	9	55	6241
3	Бердский . . .	» Бердское . . .	32,004	22	79	40460
4	Бугринский . . .	» Бугры . . .	5,334	23	39	45439
5	Вьюнский . . .	» Вьюны . . .	90,678	14	63	14647
6	Гутовский . . .	» Гутово . . .	96,012	34	98	39745
7	Каменский . . .	» Каменское . . .	12,802	19	98	25941
8	Карпысакский . . .	» Карпысак . . .	64,008	23	58	22831
9	Кауракский . . .	» Каурак . . .	138,684	17	28	18874
10	Колыванский . . .	г. Колывань . . .	37,338	12	30	19280
11	Коченевский . . .	с. Коченево . . .	53,340	29	75	47596
12	Ордынский . . .	» Ордынское . . .	117,348	12	26	29825
13	Ояшинский . . .	пос. Ояш . . .	106,680	15	37	18037
14	Ужанихинский . . .	с. Ужаниха . . .	133,350	15	47	35203
				269	780	390003

5. Черепановский уезд.

Центр г. Черепаново—5564 чел. Площадь уезда 16338 кв. км.

1	Битковский . . .	с. Битково . . .	69,342	16	74	33269
2	Зелесовский . . .	» Зелесово . . .	213,360	12	53	23443
3	Легостаевский . . .	» Легостаево . . .	100,279	13	51	19785
4	Маслянинский . . .	» Маслянино . . .	138,684	20	165	28244
5	Тальменский . . .	» Тальменка . . .	154,686	12	33	33516
6	Черепановский . . .	г. Черепаново . . .	108,814	29	103	56500
				102	479	194758

Омская губерния.

Центр г. Омск—143380 чел. Расстояние от Москвы 2615 км.

Площадь губ. кв. км. 22,710 Число сельсоветов. 4,144 Населен. всего 1,599,430
 Число уездов 6 Число гор. посел. 7 В т. ч. городск. 188,882
 Число волостей 51 Число селений 4,117 » сельское 1,410,548

1. Калачинский уезд.

Центр г. Калачинск—4283 чел. Расстояние от губцентра 74 км.

Площадь уезда 13329 кв. км.

1	Еланская	п. Еланское	90	20	49	21123
2	Иконниковская . . .	» Иконниковское . . .	45	18	43	19971
3	Калачинская	г. Калачинск		30	78	50757
4	Крестинская	п. Андреевское	134	24	68	26139
				92	238	118290

2. Омский уезд.

Центр г. Ново-Омск. Площадь уезда 31701 кв. км.

№№ по пор.	Наименование	Местонахождение	Расст. от уездн. цент.	Число сель- советов.	Число се- лений.	Число жи- телей.
	волостей.	волисполкома.				
1	Ачаирская . . .	п. Ачаирское	50	17	53	17026
2	Борисовская . . .	» Борисовское	75	30	145	21281
3	Бородинская . . .	» Красноярское	50	36	158	30411
4	Исиль-Кульская . .	пос. при ст. «Исиль-Куль» Омской ж. д.	129	37	121	29199
5	Корниловская . . .	п. Корниловский	40	38	57	29063
6	Любинская	пос. при ст. «Любино» Тюм. ж. д.	40	33	194	37747
7	Москаленская . . .	п. Ольгино	90	23	118	21973
8	Одесская	» Одесское	115	25	79	20662
9	Павлоградская . . .	» Павлоградское	90	23	53	19980
10	Полтавская	» Подтавское	127	31	183	23945
11	Сосновская	» Азовское	40	21	97	18113
12	Таврическая	» Таврическое	45	17	91	12559
13	Уральская	» Ново-Уральское	110	27	109	15897
			358	1458	297856	

3. Славгородский уезд.

Центр г. Славгород—12863 чел. Расстояние от губцентра 456 км.
Площадь уезда 39316 кв км.

1	Благовещенская . .	п. Благовещенское	118	23	69	25278
2	Волчихинская . . .	» Волчихинское	167	17	23	34662
3	Знаменская	» Знаменское	69	22	86	28055
4	Карасукская	» Карасукское	125	13	22	25332
5	Ключевская	» Ключевское	95	25	57	38941
6	Михайловская . . .	» Михайловское	148	13	13	22208
7	Ново-Алексеев- ская	» Ново-Алексеевское	43	21	65	29013
8	Родинская	» Родинское	127	19	33	36850
9	Славгородская . . .	» Славгород	3	29	125	45289
10	Хабаровская	» Хабары	100	21	47	29766
11	Черно-Курьинская .	» Черно-Курья	100	19	79	38110
			222	619	353504	

4. Тарский уезд.

Центр г. Тара—8290 чел. Площадь уезда 74632 кв. км.

1	Больше-Реченская .	п. Б.-Реченское	105	22	98	36059
2	Евгачинская	» Евгачинское	61	9	60	16332
3	Екатериненская . .	» Екатеринбургский за- вод	12	11	86	18576

№№ по пор.	Наименование	Местонахождение	Расст. от уездн. цент.	Число сель- советов.	Число се- лений.	Число жи- телей.
	волостей.	волисполкома.				
4	Знаменская . . .	п. Знаменское	49	22	207	34906.
5	Колосовская . . .	» Нижне-Колосовское	86	18	91	28033.
6	Мурумцевская . . .	» Мурумцевское	105	7	43	20615
7	Рыбинская	» Рыбинское	140	9	79	22506
8	Седельниковская . . .	» Седельниковское	72	8	94	22542
9	Тевризская	» Тевризское	180	15	105	21763
10	Усть-Ишимская . . .	» Усть-Ишинское	274	8	59	14235
				129	922	235567

5. Татарский уезд.

Центр п. Татарское—8703 чел. Расстояние от губцентра 158 км.

Площадь уезда 42070 кв. км.

1	Андреевская . . .	п. Андреевское	192	25	42	19383
2	Купинская	» Купинское	123	46	86	40662
3	Кыштовская	» Кыштовское	182	24	93	28831
4	Мало-Краснояр.	» Мало-Красноярское	232	10	51	17198
5	Меньшиковская . . .	» Меньшиково	90	26	76	21891
6	Спасская	» Спасское	72	21	46	22919
7	Татарская	» Татарское		30	82	52562
8	Чановская	пос. при ст. «Чаны» Омской ж. д.	50	25	44	23097
9	Юдинская	пос. при станц. «Чисто- Озеры» Славг. ж. д.	66	26	53	26026
			233	573	252569	

6. Тюкалинский уезд.

Центр г. Тюкалинск—3949 чел. Расстояние от губцентра 140 км.

Площадь уезда 21662 кв. км.

1	Крутинская	с. Крутинское	50	30	81	42314
2	Называевская . . .	п. Сибирское при ст. «Называевская» Омск. ж. д.	72	26	72	37244
3	Саргатская	п. Саргатское	55	20	55	25531
4	Тюкалинская	г. Тюкалинск	99	34	99	47673
			110	307	152762	

Томская губерния.

Центр г. Томск—75794 чел.

Расстояние от Москвы 3557 км.

Площадь губ кв. км. 411.422 Число сельсоветов. 611 Населен. всего 1.130.770
 Число уездов. 4 Число гор. поселен. 7 В т. ч. городск. 180.970
 Число районов. 41 Число селений. 2.436 > сельское. 949.800

1. Кольчугинский уезд.

Центр пос. Ленино (Кольчугино)—1584 чел.

Расстояние от губцентра 506 кл. Площадь уезда 63763 кв. км.

№№ по порядку.	Наименование районов.	Местонах. райисполкома.	Расст. от уезд. цент.	Число сельсовет.	Число селений.	Число жителей.
1	Бочатский	с. Бочат	106,68	16	42	30286
2	Кемеровский . . .	> Кемерово	11,73	11	87	18838
3	Кондомский	> Кондома	142,95	8	56	7764
4	Крапивенский . . .	> Крапивино	85,34	10	50	21483
5	Красненский	> Красное	112,01	13	56	3+265
6	Кузнецкий	г. <u>Кузнецк</u>		16	134	21023
7	Ленинский	с. Ленино	85,34	18	67	45303
8	Прокопьевский . . .	> Прокопьевское	32,00	17	63	48586
9	Топкинский	> Топки	21,33	10	41	25395
10	Усть-Сосновский . .	> Усть-Сосновское	80,01	6	26	18229
11	Щегловский	г. <u>Щегловск</u>		12	53	30479
				137	675	301651

2. Мариинский уезд.

Центр г. Мариинск—11579 чел. Расстояние от губцентра 153 км.

Площадь уезда 49308 кв. км.

1	Боготольский . . .	гор. Боготол	128,01	21	51	34339
2	Верх-Чебулинский	с. Верх-Чебула	26,67	18	51	26481
3	Зырянский	> Зырянка	128,01	22	44	24834
4	Ижморский	> Ижморка	80,01	17	20	18703
5	Итатский	с. Итат	100,27	19	39	23288
6	М. Песчановский . .	> М. Песчаное	64,00	14	28	22337
7	Мариинский	г. Мариинск		18	23	25316
8	Сусловский	с. Суслово	26,67	12	71	19494
9	Тисульский	> Тисуль	80,01	17	35	25941
10	Троицкий	> Троицкое	80,01	11	39	16868
11	Тюхтетский	> Тюхтет	170,68	18	54	22493
12	Тяжинский	> Тяжин	55,47	10	23	20056
				197	478	280650

3. Нарымский край.

Центр г. Колпашево—1477 чел. Расстояние от губцентра 373 км.

Площадь уезда 240192 кв. км.

№№ по порядку.	Наименование районов.	Местонах. райисполкома.	Расст. от уезд. цент.	Число сельсовет.	Число селений.	Число жителей.
1	Карчасокский . . .	с. Карчасок	53,34	7	31	6453
2	Колпашевский . . .	г. Колпашево		11	29	11649
3	Парабельский . . .	» Парабель	21,33	9	29	7772
4	Чаинский	» Подгорное	107,74	9	27	9417
				36	116	35291

4. Томский уезд.

Центр г. Томск—75794 чел. Площадь уезда 58159 кв. км

1	Богородский . . .	с. Богородское	53,34	20	71	28075
2	Болотинский . . .	» Болотное	117,34	22	124	43104
3	Вороновский . . .	» Вороново	128,01	14	41	23681
4	Загулымский . . .	» Пышкино-Троицкое	808,63	13	48	15484
5	Ишимский	» Ишим	96,01	15	79	23014
6	Коларовский . . .	г. Томск		29	136	30774
7	Кривошеинский . .	с. Кривошеино (Никольское)	117,34	25	101	26805
8	Молчановский . . .	с. Молчаново	186,69	15	88	12283
9	Н. Кусковский . . .	» Н. Кусково	106,68	15	93	23390
10	Поломошинский . .	» Поломошное	96,01	11	45	18466
11	Судженский	Судженск. копи	136,55	11	43	21102
12	Тайгинский	г. Тайга	89,61	14	104	14665
13	Томский	» Томск		23	147	27544
14	Юргинский	п. Юрга	91,07	14	47	23821
				241	1167	332208

б) Дальне-Восточная область.

Дальревком в г. Хабаровске.

Амурская губерния.

Центр. г. Благовещенск—56.113 ч. Расстояние от Москвы 7.917 км.
 Площадь губ. кв.км. 282.353 Число сельсоветов . . . 430 Население всего . . 392.234
 Число уездов 3 Число гор. поселений . . 3 В т. ч. городское . . 98 742
 Число волостей 22 Число селений 731 , сельское . . 293.492

1. Благовещенский уезд.

Центр. г. Благовещенск—56.113 ч. Площадь уезда 28.836 кв. км.

№№ по пор.	Наименование волостей.	Местонахождение волисполкома.	Расст. от уездн. цен.	Число сельсоветов.	Число селений.	Число жителей.
1	Александровская	пос. Александровский .	107	43	59	24150
2	В.-Бельская . . .	с. В. Белое	160	22	28	15429
3	Гильчинская . . .	» Гильчин	53	23	27	23402
4	Екатерининская .	» Екатеринославка . .	43	16	26	12871
5	Ерковецкая ¹⁾ . . .	» Ерковцы	80	10	10	14925
6	Ивановская	» Ивановское	36	14	30	13339
7	Кумарская	» Кумара	245	13	16	6429
8	Средне-Бельская .	» Средне Белое	64	16	20	17302
9	Тамбовская	» Тамбовка	50	25	37	28156
10	Песчано-Озерская ²⁾	с. Песчано-Озерское . .				
				182	253	156003

2. Завитинский уезд.

Центр. пос. З а в и т а я—3.795 чел. Площадь уезда 51.957 кв. км.

1	Архаринская . . .	пос. Архара ж. д. станц.	101	24	43	12603
2	Екатерино - Никольская	» Екатерино-Никольский	423	11	12	9495
3	Завитинская . . .	пос. Завитая ж. д. станц.	—	40	66	20692
4	Михайловская . . .	» Михайловское	53	29	32	22924
5	Михайло - Семеновская	» Михайло-Семеновское	479	14	33	8894
6	Облучьевская . . .	Облучье ж. д. станция	213	8	14	2777
				126	200	77385

¹⁾ Значится по сообщению с мест.

²⁾ По сообщению с мест не значится.

3. Свободненский уезд.

Центр г. С в о б о д н ы й—12.287 чел Площадь уезда 201.560 кв. км.

№№ по порядку.	Наименование волостей.	Местонах. волисполкома.	Расст. от уезд. цент.	Число сельсовет.	Число селений.	Число жителей.
1	Зейская	г. Зeya	500	15	61	7653
2	Мазановская	с. Мазаново	74	22	32	10652
3	Рухловская	Рухлово ж. д. станция	638	13	21	6479
4	Свободненская	г. Свободный	—	46	60	22203
5	Селемджинская	Угловья ж. д. станция	163	8	32	3858
6	Тыгдинская	с. Тыгда	247	11	26	4507
7	Шимановская	Шимановское ж. д. станция	85	7	46	4752
				122	278	60104

Забайкальская губерния.

Центр г. Ч и т а—57.034 чел Расстояние от Москвы 6.135 кв. км.

Площадь губ. кв км. 296.432	Число сельсоветов. 624	Население всего 535 240
Число уездов 5	Число гор, поселений 6	В т. ч. городское. 115.784
Число волостей 43	Число селений 750	сельское . 419.456

1. Борзинский уезд.

Центр. пос. Б о р з я—2.385 чел. Площадь уезда 41.021 кв. км.

№№ по пор.	Наименование волостей.	Местонахождение волисполкома.	Расст. от уездн. цент.	Число сельсоветов.	Число селений.	Число жителей.
1	Александровская	с. Александров-Заводск.	186	19	21	14565
4	Быркинская	Донинское	170	28	28	23191
3	Кайластуевская	Кайластуевское	187	9	10	7014
4	Оловянинская	Оловянинское ж. д. станция	96	13	14	8699
5	Цасучевская	Цасучей	128	15	16	10213
6	Чиндант-Борзинская	Суворовское	при у. центре.	22	23	14608
				106	112	78290

2. Нерчинский уезд.

Центр гор. Н е р ч и н с к — 6.776 чел. Площадь уезда 68 946 кв. км.

№№ по порядку.	Наименование волостей.	Местонах. волнсполкома.	Расст. от уезд. цент.		Число селений.	Число жителей.
			Раст.	Число сельсовет.		
1	Знаменская . . .	с. Знаменское . . .	33	15	19	11512
2	Зюльзинская . . .	п. Зюльзя . . .	80	14	14	8913
3	Калининская . . .	с. Дунаевское . . .	48	17	17	11416
4	Могочинская . . .	» Могоча . . .	430	4	12	1490
5	Ново Троицкая . . .	» Н.-Троицкое . . .	62	12	13	10912
6	Размахнинская . . .	» Размахнино . . .	90	14	16	10117
7	Ундлинская . . .	» Ундлинское . . .	45	21	23	13066
8	Чернышевская . . .	п. Утано-Погадаевская ¹⁾	111	20	27	7792
9	Шилкинская . . .	с. Шилкинское . . .	43	37	37	15350
			154	178		90568

3. Петровско-Заводский¹⁾ уезд.

Центр. г. П е т р о в с к и й З а в о д . Площадь уезда 51.694 кв. км.

1	Бичурская . . .	с. Бичура . . .	197	6	6	9308
2	Коротковская . . .	» Коротково . . .	160	10	10	10813
3	Красноярская . . .	» Кр.-Яр.	162	16	16	11157
4	Малетинская . . .	» Малета	88	11	11	7507
5	Мензинская . . .	» Менза	328	3	6	2490
6	Ново-Тарбагатай- ская	» Ново-Тарбагатай . .	33	12	27	6772
7	Урлукская . . .	» Урлук	256	13	14	10901
8	Хилокская . . .	» Хилок	149	9	9	3287
			80	99		62235

4. Сретенский уезд.

Центр С р е т е н с к — 6.605 чел. Площадь уезда 52.460 кв. км.

1	Аргунская . . .	с. Аргунское	340	23	25	9077
2	Богдатская . . .	» Богдатское	394	19	23	9639
3	Газимуро Завод- ская	» Газимуро-Заводское .		23	23	12595
4	Копунская . . .	» Копунь	45	13	14	9341
5	Нерчинско-Завод- ская	» Нерчинский Завод .	292	18	48	24792
6	Покровская . . .	» Покровское	392	1	13	1824
7	Сретенская . . .	г. Сретенск	—	24	25	14525
8	Усть Карийская . . .	с. Усть-Карийское . . .	122	22	18	8034
	Шелопугинская . . .	» Шелопугинское . . .	80	18	20	11197
			161	209		101414

¹⁾ Наименования—по сообщению с мест.

5. Читинский уезд.

Центр. г. Ч и т а—57.034 чел. Площадь уезда 82.311. кв. км.

№№ по пор.	Наименование	Местонахождение	Расст. от уездн. цент.	Число сель- советов.	Число се- лений.	Число жи- телей.
	волостей.	волисполкома.				
1	Акшинская	с. Акша	267	19	19	13282
2	Карымская	» Карымское	108	12	26	11646
3	Могзонская	» Могзон	140	5	5	1642
4	Кыринская	» Кыринское	426	18	18	8814
5	Маккавеевская . .	» Макавеевское . . .	57	9	9	9020
6	Николаевская . . .	» Николаевское . . .	196	11	11	11698
7	Татауровская . . .	» Татауровское . . .	69	12	16	9631
8	Титовская	» Титовское	2	23	29	10796
9	Тыргетуевская . .	» Тыргетуевское . . .	101	9	12	8771
10	Черновский район	Черновские копи . . .	21	—	2	187
11	Хайцанский хо- шун	Угдан	18	5	5	2462
				123	152	86949

Камчатская губерния.

Центр. г. Петропавловск 1952 чел.

Площадь г. кв. км. 1.256.427	Число сельсоветов	91	Население всего	32.138
Число уездов	5	Число гор. поселен. . . .	2	В т. ч. городское
Число волостей	11	Число селений	103	» » » сельское

1. Анадырский уезд.

Центр пос. Ново-Маринск. Площадь уезда 487740 кв. км

2. Гижигинский уезд.

Центр с. Г и ж и г а. Площадь уезда 197206 кв. км.

3. Охотский уезд

Центр г. О х о т с к. Площадь уезда 168471 кв. км.

№№ по пор.	Наименование	Местонахождение	Расст. от уездн. цент.	Число сель- советов.	Число селе- ний.	Число жи- телей.
	волостей.	волисполкома.				
1	Инский Отдельн. Сельревком	с. Иня	106	1	2	280
2	Ново Устинская . .	» Ново-Устье		2	7	480
3	Ольская	» Ола	863	3	8	569
				6	17	1329

4. Петропавловский уезд.

Центр г. Петропавловск—1952 чел. Площадь уезда 361370 кв. км.

№№ по пор.	Наименование	Местонахождение	Расст. от уездн. цент.	Число сельсоветов.	Число селений.	Число жителей.
	волостей.	волисполкома.				
1	Дранскинская . . .	с. Карага	1066	9	9	920
2	Большеречская . . .	» Усть-Большеречкое.	256	16	17	1140
3	Елизовская	» Елизово	24	14	14	805
4	Мильковская	» Мильково	32	9	9	1125
5	Соболевская	» Соболево	398	10	10	1164
6	Тигильская	» Тигиль	917	9	9	1491
7	Усть-Камчатская . . .	» Усть-Камчатское . .	800	12	12	1769
8	Хайрозовская	» Хайрозово	724	6	6	709
				85	86	9123

5. Чукотский уезд.

Центр Бухта Уэклэн. Площадь уезда 41640 кв. км.

Приморская губерния.

Центр г. Владивосток—98922 чел. Расстояние от Москвы 9235 км.

Площадь г. кв. км. 548.849	Число сельсоветов 584	Население всего 634.341
Число уездов 5	Число гор. поселений 5	В т. ч. городское 207.298
Число волостей 31	Число селений 884	» » » сельское 427.043

1. Владивостокский уезд.

Центр г. Владивосток—98922 чел. Площадь уезда 30228 кв. км.

№№ по пор.	Наименование	Местонахождение	Расст. от уездн. цент.	Число сельсоветов.	Число селений.	Число жителей.
	волостей.	волисполкома.				
1	Барабашевская . . .	п. Барабаш	146	22	20	15439
2	Владими́ро - Александровская . . .	с. Владимиро-Александровское	180	22	29	25458
3	Киевская	» Киевка		13	35	5803
4	Ольгинская	г. Ольга	380	24	62	5276
5	Посьетская	п. Посьет	131	22	22	14434
6	Сучанская	с. Сучанский рудник	140	13	20	7969
7	Тетюхинская	» Тетюха		31	64	7803
8	Шкотовская	» Шкотово	63	32	43	27039
				179	295	109221

2. Николаевский н/А уезд.

Центр г. Николаевск н/А—5107 чел. Площадь уезда 245220 кв. км.

№№ по пор.	Наименование	Местонахождение	Расст. от уездн. цент.	Число сель- советов.	Число се- лений.	Число жи- телей.
	волостей.	воисполкома.				
1	Больше - Михай- ловская	с. Богородское	154	9	21	4770
2	Кербинская	» Керби		2	6	460
3	Николаевская	г. Николаевск н/А	—	14	27	5949
4	Сахалинская					
				25	54	11179

3. Никольск-Уссурийский уезд.

Центр г. Никольск-Уссурийск—30095 чел. Площадь уезда 26128 кв. км.

1	Гродековская	с. Гродеково	97	12	12	16447
2	Ивановская	» Ивановка	56	23	37	15112
3	Михайловская	» Михайловское	16	16	17	21238
4	Покровская	» Покровка	40	13	13	18474
5	Суйфунская	г. Ник.-Уссур.	—	27	36	28552
6	Ханкайская	с. Камень Рыбол. ¹⁾	112	21	31	24380
7	Черниговская	» Черниговка	154	15	19	27216
				127	165	151479

4. Спасский уезд.

Центр г. Спасск—8751 чел. Площадь уезда 73724 кв. км.

1	Калининская	г. Иман	173	37	52	19965
2	Спасская	» Спасск	—	28	36	28033
3	Тихоновская	с. Тихоновка	218	13	18	6272
4	Укинская	» Гоголевка	205	19	33	10824
5	Чугуевская	» Чугуевка	117	13	26	9055
6	Шмаковская	» Успенское	64	34	42	22545
7	Яковлевская	» Яковлевка	64	11	14	7783
				155	221	104477

5. Хабаровский уезд.

Центр г. Хабаровск—29091 чел. Площадь уезда 173449 кв. км.

1	Кийнская	с. Преяславка	130	27	42	15697
2	Ленинская	» Лермонтовка	197	26	31	13055
3	Некрасовская	г. Хабаровск	—	30	52	13180
4	Нижне - Тамбов- ская	с. Нижне Тамбовское	483	6	14	3291
5	Троицкая	» Троицкое	206	9	10	5464
				98	149	50687

¹⁾ Центр указан по сообщению с мест.

в) Автономные Области.

Кара-Киргизская Авт. обл.¹⁾

Центр г. Пишпек—12256 чел.

Площадь губ. кв. км. 235773 Число сельсоветов . . . 269 Населений всего . . 731.141
 Число округов . . . 2 Число гор. поселен. . . в т. ч.: городск. . . 73.193
 Число волостей . . . 21 Числ д селений . . . 1173 в т. ч: сельское . 658.258

1. Джалал-Абадский округ.

Центр г. Джалал Абад—1075 чел.

№№ по гор. дку.	Наименование районов.	Местонахождение райисполкома.	Число сель- советов.	Число селений.	Число жители.
1	Араванский	с. Араван		149	65963
2	Балышский	уроч. Улан-Булак		69	39151
3	Базар Курганский	Базар-Курган		131	6091
4	Гульчинский	с. Гульча		187	28748
5	Джалал Абадский	Джалал-Абад		37	56604
6	Кетьмень-Тюбинск	Акчи		24	22462
7	Ляйляк кий	ур. Ляйляк	9	9	8183
8	Ошский	г. Ош		56	68500
9	Узгенский	с. Узген		74	16716
			121 ₂₎	736	312418

2. Пишпекский округ.

Центр г. Пишпек—12256 чел.

1	Атбашинский	(г. ФРУНЗЕ) с. Атбаш	11	11	23000
2	Беловодский	» Беловодск	33	49	42312
3	Загорный	Акчи	7	10	14897
4	Каракольский	Кочкорка	20	69	54883
5	Кочкор кий	г. Каракол	7	7	14618
6	Кунгейский	с. Сазоновка	9	66	18339
7	Лебединский	» Лебединка	21	60	40602
8	Нарынский	Нарын	10	10	11900

¹⁾ Административное деление дано проектируемое.

²⁾ Распределение сельсоветов по остальным районам не указано.

№№ по пор.	Наименование	Местонахождение	Число сель- советов.	Число се- лений.	Число жи- телей.
	районов.	райисполкома.			
9	Таласский	Александровка	25	71	69100
10	Такмакский	с. Токмак	16	60	33479
11	Тонский	Ак-Терек	6	21	13210
12	Чоринский	Туткуп	3	3	9500
			168	437	345840

Ойратская Авт. обл.¹⁾

Центр с. У л а л а

Площадь губ. кв. км. 94551 Число сельсоветов . . . 103 Население всего . . . 77.529
 Число аймаков . . . 10 Число гор поселений. в т. ч.: городское . . .
 Число селений . . . 582 в т. ч.: сельское . . . 77.529

№№ по порядку.	Наименование	Местонахождение	Число сельсовет.
	аймаков.	аймак-исполкома.	
1	Кош-Агачский	с. Кош-Агач	4
2	Лебедский	» Турочак	10
3	Мафминский	» Бирюля	12
4	Онгудайский	» Онгудай	10
5	Уймонский	» Усть-Кокса	14
6	Успенский	» Чоя	15
7	Усть-Канский	» Усть-Кан	10
8	Улачанский	» Балактол	3
9	Чемальский	» Чемал	9
10	Шебалинский	» Шебалино	16
			103

¹⁾ Сведения об административном делении даны по сообщению с мест.

г) Автономные Республики.

Бурято-Монгольская Авт. ССР.

Центр г. Верхнеудинск—21647 чел. Расстояние от Москвы 5581 км.

Площадь респ. кв. км. 347.200 Число сельсоветов Население всего . . . 449.373
 Число уездов 9 Число гор. поселен 4 в т. ч.: городское . . . 40.000
 Число волостей 61 Число селений в т. ч.: сельское . . . 409.373

1. Агинский аймак.

Центр с. Агинское.

№№ по порядку.	Наименование волостей.	Местонахождение		Число селений.	Число жителей.
		волисполкома.			
1	Агинский хошун	с. Агинское		17	10350
2	Адагаликский хошун	» Адагалик		19	7883
3	Алом-Челонский хошун			8	4754
4	Пугальский	» Ара-Барка		14	9113
				58	32100

2. Аларский аймак.

Центр с. Кутулик.

1	Аларский хошун	с. Анга		112	14563
2	Кутуликская вол.	» Кутулик		52	8010
3	Нельханский хошун	ул. Кондой		31	5917
4	Унгинский хошун	с. Нукут		64	8691
				229	37181

3. Баргузинский аймак.

Центр г. Баргузин.

№№ по порядку.	Наименование волостей.	Местонахождение		Расст. от уезд. цент.	Число селений.	Число жителей.
		волисполкома.				
1	Баргузинский хош	г. Баргузин		—	9	14761
2	Боданская вол.	с. Боданское		44	8	2194
3	В.-Ангарская вол.	» В.-Ангарское		400	7	929
4	Горячинская	» Горячинское		136	11	2221
5	Читканская	» Читканское			14	5625
					49	25730

4. Боханский аймак.

Центр г. Оса.

№№ по порядку.	Наименование волостей.	Число селений.	Число жителей.
1	Бельчирский хош.	7	5500
2	Боханский хош.	7	5400
3	Кахинский хош.	8	3700
4	Осинская вол.	5	5400
5	Тихоновская вол.	5	4900
6	Укыр-Шаралдаевский хош.	2	2700
		34	27600

5. Верхне-Удинский аймак.

Центр г. Верхнеудинск—21647 чел.

№№ по порядку.	Наименование волостей	Местонахождение волисполкома.	Расст. от уезд. цент.	Число селений.	Число жителей
1	Батаий - Харганатский хошун.		—	7	5807
2	Верхне-Удинская вол.	г. Верхне-Удинск	—	15	5790
3	Гочитский хош.			5	5037
4	Ключевская вол.	с. Ключевское.	84	7	5540
5	Мухоршибирская вол.	» Мухоршибирское.	100	5	10836
6	Надеинская вол.	» Надеинское	49	7	10405
7	Никольская вол.	» Никольское	143	3	9498
8	Ново-Брянская вол.	» Н. Брянь.	60	9	5982
9	Оронгойский хош.	» Жаргомат	123	23	15327
10	Подлопаточная вол.	» Подлопаточное	125	7	3140
11	Старо-Тарбагатайская вол.	» С.-Тарбагатай	45	7	8148
12	Турунтаевская вол.	» Турунтаево.	45	33	9281
13	Жаргалантуйский хош	» Опохайское		10	4034
				— 138	98825

6. Троицко-Савский аймак.

Центр г. Троицко-Савск—8474 чел.

1	Б.-Кударинская вол.	с. Б.-Кудара	40	12	7079
2	Джидинский хош.	» Тирей	18		10061
3	Закаменский хош.	» Цакир		20	15146
4	Окино Ключевск. вол.	» Окино-Ключи.		10	10205
5	Сартало Гигетуйский хош.	» Гигетуй		18	11210
6	Селенгинский хош.			22	14691
7	Томирская вол.	» Томирское	80	11	6721
8	Усть Кяхтинская вол.	» Усть-Кяхта.	23	8	3371
9	Чикойский хош.			19	15668
				120	94152

7. Тункинский аймак.

Центр. с. Тунка.

№№ по порядку.	Наименование волостей.	Местонахождение волисполкома.	Число	
			селений.	жителей.
1	Коймарский хош.	с. Коймары	17	5152
2	Окинский хош.	» Окинское	39	1918
3	Торский хош.	» Торы	12	3608
4	Туранский хош.	» Туран.	32	2596
5	Тункинская вол.		29	5249
6	Хорибятский хош	» Хорибяты	27	4775
			156	23298

8. Эхирит-Булагатский аймак.

Центр с. Усть-Орда.

№№ по порядку.	Наименование волостей.	Местонахождение волисполкома.	Число	
			селений.	жителей.
1	Бардинский хош.	с. Барда		
2	Баяндиевская вол.	» Баяндай	2986	
3	Булагатский хош.		6753	
4	Еланганский »		4929	
5	Кугульский »		2092	
6	Ользоновский »		6860	
7	Хоготовский »		4034	
8	Эхиритский »		4199	
			31853	

9. Хоринский аймак.

Центр с. Хоринское.

№№ по порядку.	Наименование волостей.	Местонахождение волисполкома.	Число	
			селений.	жителей.
1	Верхне-Тилецкая вол.	с. В. Тилецкое.	9	5157
2	Кандинский хош.	Кандицинский докан.		4117
3	Кижингинский хош.	Кижингинский докан	18	14258
4	Погроминская вол.	с. Погроминское	24	3788
5	Челутайский хош.	» Петропавловское	9	4564
6	Эгитуевский хош	Эгитуевский докан		6750
				38634

Киргизская Авт. ССР.

Центр г. Оренбург—106.256 чел.

Площадь республики кв. км. 3039001 Население всего 6.163.172

1. Адаевский уезд (подчинен КирЦИК'у).

Центр Форт Александровский—1.235 чел.

Площадь уез. кв. км. 291847	Число сельсоветов	Население всего.	101.435
Число уездов	1 Число гор. поселен.	1 в т. ч. городск.	1.235
Число волостей.	29 Число селений	158 в т. ч. сельского	100.200

№№ по
порядку.

Наименование волостей.

№№ по
порядку.

Наименование волостей.

Киргизские:

- | | |
|--|---------------------------|
| 1 Адаевская 1-я. | 15. Джаменеевская. |
| 2 „ 2-я. | 16. Калимбердинская. |
| 3 „ 3-я. | 17. Мангишлакская 1-я. |
| 4 „ 4-я. | 18. „ 2-я. |
| 5 „ 5-я. | 19. Раимбердинская. |
| 6 „ 6-я. | 20. Саматайская 1-я. |
| 7 „ 7-я. | 21. „ 2-я. |
| 8 Али-Баимбетовская. | 22. Тайсунганская. |
| 9 Бузачинская 1-я. | 23. Туркменадаевская 1-я. |
| 10 „ 2-я. | 24. „ 2-я. |
| 11 „ 3-я. | 25. Тюб Каразанданская. |
| 12 „ 4-я. | 26. Чили Сагизская. |
| 13 Донгуз - Гау - Акколкин-
ская 1-я | 27. Улусамская 1-я. |
| 14 Донгуз - Гау - Акколкин-
ская 2-я. | 28. „ 2-я. |
| | 29. Элибо-Сагизская. |

Самостоятельные поселки:

- | | |
|---------------|-------------------------|
| 1 Баутинский. | 3 Туркменский. |
| 2 Долгий. | 4 Форт-Александровский. |

Акмолинская губерния.

Центр г. Петропавловск—35.884 чел.

Расстояние от Москвы 2.487 км.

Площадь губ. кв. км. 500695	Число сельсоветов	Население всего.	1.112.000
Число уездов	5 Число гор. поселен.	4 в т. ч. городск.	62.000
Число волостей.	195 Число селений.	2246 в т. ч. сельского.	1.043.000

1. Акмолинский уезд

Центр г. Акмолинск—10.687 чел.

№№ по
порядку.

Наименование волостей.

№№ по
порядку.

Наименование волостей.

Русские волости:

- | | |
|------------------------|-----------------------|
| 1 Александровская. | 11 Никольская. |
| 2 Алексеевская. | 12 Ново-Георгиевская. |
| 3 Благодатная. | 13 Ново-Черкасская. |
| 4 Больше-Михайловская. | 14 Оксанская. |
| 5 Вишневская. | 15 Покорная. |
| 6 Журавлевская. | 16 Рождественская. |
| 7 Захарьевская. | 17 Семеновская. |
| 8 Канкринская. | 18 Таганрогская. |
| 9 Нецветавская. | 19 Троицкая. |
| 10 Николаевская. | 20 Черниговская. |

Киргизские волости:

- | | |
|----------------------|-------------------|
| 21 Амонгаевская. | 32 Касагалинская. |
| 22 Аккум-Нурина. | 33 Нельдинская. |
| 23 Атасуйская. | 34 Нурина. |
| 24 Ереминская. | 35 Сартерекская. |
| 25 Ишимская. | 36 Сарыузенская. |
| 26 Карагандинская. | 37 Уш-Абызская. |
| 27 Карагачская. | 38 Чуйская. |
| 28 Коржункульская. | 39 Чурбай-Нурина. |
| 29 Кургальджинская. | 40 Саранская. |
| 30 Курбаевская. | 41 Актювская. |
| 31 Кызыл-Топракская. | |

2. Атбасарский уезд.

Центр г. Атбасар—6.556 чел.

Русские волости:

- | | |
|--------------------------|-----------------------|
| 1 Борисовская. | 13 Ново-Горатская. |
| 2 Державинская. | 14 Ново-Колтуновская. |
| 3 Донская. | 15 Ново-Киевская. |
| 4 Знаменская. | 16 Ново-Селовская. |
| 5 Ишимская. | 17 Николаевская. |
| 6 Кайминская. | 18 Перекатинская. |
| 7 Красивая. | 19 Покровская. |
| 8 Краснополянская. | 20 Пролетарская. |
| 9 Ладыженская. | 21 Поповская. |
| 10 Любимовская. | 22 Савенковская. |
| 11 Мариинская. | 23 Сергеевская. |
| 12 Ново-Александровская. | 24 Степная. |

К и р г и з с к и е в о л о с т и :

№№ по порядку.	Наименование волостей.	№№ по порядку.	Наименование волостей.
25	Амантайская.	30	Кенгирская.
26	Бесобинская.	31	Киреевская.
27	Денгизская.	32	Терсаканская.
28	Джаргаинская.	33	Улутавская.
29	Донездинская.		

3. Кокчетавский уезд.

Центр г. Кокчетав—10.452 чел.

Русские волости:

1	Александровская.	34	Максимовская.
2	Алексеевская.	35	Мариинская.
3	Аман-Бурлукская.	36	Мишенковская.
4	Андреевская.	37	Михайловская.
5	Арык Балыкская.	38	Николаевская.
6	Балкашинская.	39	Никольско-Бурлукская.
7	Богородинская.	40	Нижне-Бурлукская.
8	Больше-Изюмская.	41	Ново-Михайловская.
9	Васильевская.	42	Ново-Никольская.
10	Веденовская.	43	Ново-Покровская.
11	Верхне-Бурлукская.	44	Ольгинская.
12	Викторовская.	45	Павловская.
13	Вознесенская.	46	Петропавловская.
14	Володарская.	47	Преображенская.
15	Всеволодская.	48	Привольная.
16	Гавриловская.	49	Русско-Айртавская.
17	Давыдовская.	50	Русско-Зелендинская.
18	Дмитриевская.	51	Рузаевская.
19	Дороговская.	52	Русско-Котурнульская.
20	Еленовская.	53	Русско-Челкарская.
21	Ефимовская.	54	Сандыктавская.
22	Заградовская.	55	Соколовская.
23	Златорунная.	56	Старобельская.
24	Ивано-Петровская.	57	Сухотинская.
25	Имантаевская.	58	Тахтобродская.
26	Казанская.	59	Троицкая.
27	Каменская.	60	Черноярская.
28	Келлеровская.	61	Чистопольская.
29	Коноваловская.	62	Чистяковская.
30	Константиновская.	63	Царицинская.
31	Лавровская.	64	Щученская.
32	Лобановская.	65	Янги-Шангиставская.
33	Макинская.		

Киргизские волости:

№№ по порядку.	Наименование волостей.	№№ по порядку.	Наименование волостей.
66	Аксаринская.	77	Киргизско-Айртавская.
67	Байменевская.	78	» Зелендинская.
68	Восточная.	79	» Котуркульская.
69	Джаварская.	80	» Челкарская.
70	Джайльганская.	81	Кокчетавская.
71	Джеландинская 1-я.	82	Куиндинская.
72	» 2-я.	83	Кунгурчинская.
73	Джайсаринская.	84	Кылдинская.
74	Иселебаевская.	85	Михгильская.
75	Кабергинская.	86	Ногайская.
76	Карачинская. —		

4. Петропавловский уезд.

Центр г. Петропавловск—35.884 чел.

Русские волости:

1	Булаевская	7	Пресногорьковская.
2	Вознесенская.	8	Семипольская.
3	Ефимовская.	9	Соколовская.
4	Михайловская.	10	Сенная.
5	Полтавская.	11	Федоровская.
6	Пресненская.	12	Явленская.

Киргизские волости:

13	Джамантузская.	16	Смайловская.
14	Иманалинская.	17	Танчинская.
15	Сарайгирская.	18	Чамбайская.

5. Черлаковский уезд.

Центр село Чердаковское—3.082 чел.

Русские волости:

1	Добровольская.	6	Русско-Полянская.
2	Дробышевская.	7	Степановская.
3	Котельниковская.	8	Татарская.
4	Ново-Санжаровская.	9	Черлаковская.
5	Ореховская.	10	Черноусовская

Киргизские волости:

11	Алаботинская.	15	Койтакская.
12	Караульская.	16	Кызылгакская.
13	Корайская.	17	Текинская.
14	Киреевская.		

Актюбинская губерния.

Центр г. Актюбинск—14538 чел. Расстояние от Москвы 1752 км.

Площадь губ. кв. км. 277868	Число сельсоветов	Население всего . 410.457
Число уездов. 4	Число гор. поселен. 4	в т. ч.: городск. . . 31.457
Число волостей. 76	Число селений. 779	в т. ч.: сельское. . . 379.000

1. Актюбинский уезд.

Центр г. Актюбинск—14538 чел.

№№ по порядку.	Наименование волостей.	№№ по порядку.	Наименование волостей.
1	Андреевская.	5	Петропавловская.
2	Богуславская.	6	Русско-Каратугайская.
3	Маргукская.	7	Степановская.
4	Новороссийская.		

Киргизские волости:

8	Аккемирская.	15	Биштамакская.
9	Актюбинская.	16	Коп-Истекская.
10	Алимбетовская.	17	Каратугайская 1-я.
11	Арал-Тюбинская.	18	» 2-я.
12	Ащелисайская.	19	Карахоблинская.
13	Батбахтинская.	20	Тамдинская.
14	Бурлинская.	21	Тастыбугакская.

Русские волости:

22	Акбулакская.	25	Ново-Алексеевская.
23	Астраханская.	26	Преображенская.
24	Ейсканская.	27	Саздинская.

Киргизские волости:

28	Джирен-Копинская.	32	Тамдинская.
29	Илекская.	33	Тумар-Уткульская.
30	Карагандинская.	34	Тустюбинская.
31	Кило-Уильская.	35	Хобдинская.

2. Темирский уезд.

Центр г. Темир—2719 чел.

Русские волости:

1	Джурунская.	4	Темирская.
2	Перелюбовская.	5	Уильская.
3	Русско-Эмбенская.		

Киргизские волости:

6	Джекиндинская.	13	Кумды-Уильская.
7	Джетыкульская.	14	Тамды-Уймаутская.
8	Джиделе-Сагизская.	15	Темир-Уркахевская.
9	Каиндинская.	16	Чигирлинская.
10	Казбекская.	17	Эмбо-Байсаринская.
11	Кашкаратинская.	18	Эмбо-Мугоджарская.
12	Калмык-Кирганская	19	Эмбо-Темирская.

3. Тургайский уезд.

Центр с. Тургай—725 чел.

Киргизские волости:

№№ по порядку.	Наименование волостей.	№№ по порядку.	Наименование волостей.
1	Каракугинская.	5	Майкарийская.
2	Каратургайская.	6	Наурызумская.
3	Кайдаульская.	7	Сары-Тургайская.
4	Кызылджингильская.	8	Турсунская.

4. Челкарский уезд.

Центр г. Челкар—3726 чел.

Киргизские волости:

1	Кабыргинская.	8	Аставская.
2	Карасайская.	9	Баксайская.
3	Куландинская.	10	Белькопинская.
4	Тулагайская.	11	Кенджегаринская.
5	Урдакунганская.	12	Кызылджарская.
6	Чингильская.	13	Талдыкская.
7	Аманкульская.	14	Темир-Аставская.

Букеевская губерния.

Центр г. Урда—3090 чел.—Расстояние от Москвы[№]1275 км.

Площадь губ. кв. км. 78.568	Число гор. поселен. 2	Население всего [№] 436.785
Число уездов 4	Число селений 356	в т. ч. городское . . 20.785
Число волостей 25		в т. ч. сельское . . . 416.000

1. Денгизский уезд.

Центр с. Ганюшкино.

№№ по порядку.	Наименование волостей.	№№ по порядку.	Наименование волостей.
1	Актюбинская.	5	Мынтубинская.
2	Баеговская.	6	Синеморская.
3	Киркубинская.	7	Уш-Шеркешская.
4	Манашевская.		

2. Джангалинский уезд.

Центр с. Новая Казанка.

Киргизские волости:

1	Ахмедовская.	5	Нарынская.
2	Бекетаевская.	6	Турлугульская.
3	Камыш-Самарская.	7	Чуланская.
4	Мендыхановская.		

3. Таловский уезд.

Центр с. Таловка—1486 чел.

№№ по порядку.	Наименование волостей.	№№ по порядку.	Наименование волостей.
----------------	------------------------	----------------	------------------------

Киргизские волости:

- | | |
|------------------|--------------|
| 1 Бостандыкская. | 3 Таловская. |
| 2 Джаксыбайская. | |

4. Урдинский уезд.

Центр Урда—3090 чел.

Киргизские волости:

- | | |
|------------------|---------------------|
| 1 Батырбекская. | 5 Джуматовская. |
| 2 Бескумская. | 6 Калмыцкая. |
| 3 Джалыбекская. | 7 Куйчень-Кульская. |
| 4 Джиеккульская. | 8 Торгунская. |

Кустанайская губерния.

Центр г. Кустанай—20700 чел. Расстояние от Москвы 2200 км.

Площадь губ. кв. км.	287.879	Число гор. поселен.	1	Населен. всего.	644.486
Число уездов.	4	Число селений.	702	В т. ч. городск.	139.986
Число волостей.	47			сельское.	504.500

1. Денисовский уезд.

Центр с. Денисовское.

№№ по порядку.	Наименование волостей.	№№ по порядку.	Наименование волостей.
----------------	------------------------	----------------	------------------------

Русские волости:

- | | |
|----------------|-------------------|
| 1 Адамовская. | 3 Валерьяновская. |
| 2 Антоновская. | 4 Львовская. |

Киргизские волости:

- | | |
|---------------------|-------------------|
| 5 Аккарчинская 1-я. | 9 Джитыгаринская. |
| 6 Аккарчинская 2-я. | 10 Джитыкульская. |
| 7 Аятская. | 11 Каиндинская. |
| 8 Бистюбинская. | |

2. Кустанайский уезд.

Центр г. Кустанай—20700 чел.

Русские волости:

№№ по порядку.	Наименование волостей.	№№ по порядку.	Наименование волостей.
1	Александровская.	5	Зуевская.
2	Алексеевская.	6	Павловская.
3	Викторовская.	7	Половниковская.
4	Затабольская.	8	Семиозерная.

Киргизские волости:

9	Аракарагайская.	11	Домбарская.
10	Аманкарагайская.	12	Чураковская.

Русские волости:

13	Боровская.	15	Убаганская.
14	Михайловская.		

Киргизские волости:

16	Кень-Аральская.	17	Миндыгаринская.
----	-----------------	----	-----------------

3. Урицкий уезд.

Центр с. Урицкое.

Русские волости:

1	Весело-Подольская.	4	Севастопольская.
2	Карасульская.	5	Урицкая.
3	Ново-Покровская.		

Киргизские волости:

6	Каратальская.	8	Кушмурунская.
7	Кинжевалинская.		

4. Федоровский уезд.

Центр с. Федоровское.

Русские волости:

1	Банновская.	4	Станционная.
2	Пешковская.	5	Федоровская.
3	Смирновская.		

Киргизские волости:

6	Введенская.	9	Чубарская.
7	Карабалыкская.	10	Чубартенизская.
8	Коскульская.	11	Уйская.

Оренбургская губерния.

Центр г. Оренбург—106256 чел. Расстояние от Москвы 1481 км.

Площадь губ. кв. км. 48.463 Число гор. поселен. 4 Населен. всего. 644.486
 Число уездов. 3 Число селений. В т. ч. городск. 139.986
 Число волостей. 43 сельское. 504.500

1. Каширинский уезд.

Центр г. Каширинск—5155 чел.

Русские волости:

№№ по порядку.	Наименование волостей.	№№ по порядку.	Наименование волостей.
1	Александровская.	7	Ново Георгиевская.
2	Булановская.	8	Ново-Николаевская.
3	Васильевская.	9	Романовская.
4	Дмитриевская.	10	Софиевская.
5	Каликинская.	11	Троицкая.
6	Каширинская.	12	Шарлыкская.

2. Оренбургский уезд.

Центр г. Оренбург—106256 чел.

Русские волости:

1	Абрамовская.	11	Оренбургская.
2	Беляевская.	12	Павловская.
3	Буранная.	13	Переволоцкая.
4	Гирьяльская.	14	Петровская.
5	Илецкая.	15	Покровская.
6	Каменно-Озерная.	16	Пречистенская.
7	Каргалинская.	17	Сакмарская.
8	Краснохолмская.	18	Спасская.
9	Михайловская.	19	Уранская.
10	Нижне-Павловская.	20	Черкасская.

Киргизские волости:

21	Буртинская 1-я.	22	Буртинская 2-я.
----	-----------------	----	-----------------

3. Орский уезд.

Центр г. Орск—10785 чел.

Русские волости:

1	Верхне-Кимбайская.	5	Можаровская.
2	Ильинская.	6	Ново-Никольская.
3	Каналыкская.	7	Ново-Покровская.
4	Кваркенская.		

Киргизские волости:

8	Домбарская.	9	Кумакская.
---	-------------	---	------------

Семипалатинская губерния.

Цент. г. Семипалатинск—56,436 ч. Расстояние от Москвы 3,901 км.

Площадь губ. кв. км. 542.348	Население всего. 1,074,506
Число уездов. 6	Число гор. поселений 7
Число волостей 91	В т. ч. городское 122,906
	сельское. 951,600

1. Бухтарминский уезд.

Цент. с. Больше-Нарымское—3,048 чел.

№ № по пор.	Наименование	№ по пор.	Наименование
	волостей.		волостей.
Русские волости:			
1	Алтайская.	6	Нарымская.
2	Зыряновская.	7	Никольская.
3	Катон-Каргайская.	8	Полтавская.
4	Красивая.	9	Солоновская.
5	Курчумская.	10	Чингистайская.

2. Зайсанский уезд.

Центр г. Зайсан—5,000 чел.

Русские волости:

- | | |
|----------------|----------------|
| 1 Дарственная. | 2 Пограничная. |
|----------------|----------------|

Киргизские волости:

- | | |
|------------------|------------------|
| 3 Акпектинская. | 7 Кокпектинская. |
| 4 Богасовская. | 8 Монракская. |
| 5 Кельджирская. | 9 Нарымская. |
| 6 Кендерлыкская. | 10 Чергинская. |

3. Каркаралинский уезд.

Центр село Каркаралы—4,487 чел.

Русские волости:

- 1 Саратовская.

Киргизские волости:

- | | |
|------------------|-------------------|
| 2 Абралинская. | 9 Кувская. |
| 3 Аксаринская. | 10 Кызылгаевская. |
| 4 Балкашская | 11 Марыбулакская |
| 5 Беркаринская. | 12 Куринская |
| 6 Дегандальская. | 13 Темерчинская. |
| 7 Дегеленская. | 14 Чубартавская. |
| 8 Контская. | 15 Эдрейская. |

4. Павлодарский уезд.

Центр. г. Павлодар—19.066 чел.

Русские волости:

№№ по пор.	Наименование волостей.	№ по пор.	Наименование волостей.
1	Баян-Аульская.	8	Иртышская.
2	Белоцерковская.	9	Михайловская.
3	Богдановская.	10	Павлодарская.
4	Вознесенская.	11	Татьяновская.
5	Галкинская.	12	Урюковская.
6	Голубовская.	13	Федоровская.
7	Ермаковская.		

Киргизские волости:

14	Аккелинская.	20	Кызылтаевская.
15	Аккульская.	21	Майгульская.
16	Акпектавская.	22	Маладинская.
17	Алкапульская.	23	Теренгульская.
18	Атогазинская.	24	Урлютюпская.
19	Кызыл-Агачская.	25	Чанчакская.

5. Семипалатинский уезд.

Центр. г. Семипалатинск—56.436 чел.

Русские волости:

1	Александровская.	6	Луначарская.
2	Бородулихинская.	7	Ново-Покровская.
3	Бухаринская.	8	Ново-Шульбинская.
4	Долонская.	9	Семиарская.
5	Карповская.		

Киргизские волости:

10	Бегеневская.	14	Чингизская.
11	Кентюбекская.	15	Шемонаевская.
12	Сейтеновская.	16	Убинская.
13	Чаганская.	17	Энрикеевская.

6. Усть-Каменогорский уезд.

Центр. г. Усть-Каменогорск—19.265 чел.

Русские волости:

1	Бобровская.	4	Михайло-Архангельская.
2	Большеречинская.	7	Предгорнинская.
3	Великодмитриевская.	8	Преображенская.
4	Георгиевская.	9	Риддерская.
5	Кондратьевская.		

Киргизские волости:

10	Колбинская.	13	Таргинская.
11	Сулусаринская.	14	Уланская.
12	Таинтинская.		

Уральская губерния:

Центр г. Уральск—32.208 чел. Расстояние от Москвы 1.293 км.

Площадь губ. кв км.	181.230	Население всего . .	455.355
Число уездов	4	Число гор. поселений .	5
Число волостей . . .	45	Число селений	817
		В т. ч. городское .	51.055
		сельское . .	404.300

1. Гурьевский уезд.

Центр г. Гурьев—10.848 чел.

Русские волости:

№№ по порядку.	Наименование волостей.	№№ по порядку.	Наименование волостей.
1	Горская.	3	Редутская.
2	Ракушинская.	4	Тополинская.

Киргизские волости:

5	Агжаловская.	10	Симбертинская.
6	Индерская.	11	Тайсуйчанская.
7	Испульская.	12	Эмбенская.
8	Кызыл-Кугинская	13	Эмбо-Атравская.
9	Сарыкульская.		

2. Джамбейтинский уезд.

Центр. пос. Джамбейта—2.533 чел.

Русские волости:

1	Глиненская.	3	Кармановская.
2	Каленовская	4	Сламихинская.

Киргизские волости:

5	Ашесайская.	11	Карапульская.
6	Булдуртинская.	12	Сабынкульская.
7	Байгутдинская.	13	Тайпакская.
8	Джаксыбаевская.	14	Улентинская.
9	Джамбейтинская.	15.	Челкарская.
10	Калдыгайтинская.		

3. Илекский уезд.

Центр. г. Илек.—4504 чел.

Русские волости:

1	Илекская.	3	Святодуховская.
2	Иртецкая.		

Киргизские волости:

4	Бурлинская.	6	Карачаганакская.
5	Караагачская.	7	Чиликская.

4. Уральский уезд.

Центр. г. Уральск—32.208 чел.

Русские волости:

№№ по порядку.	Наименование волостей.	№№ по порядку.	Наименование волостей.
1	Богдановская.	5	Лбищенская.
2	Каменская.	6	Рубеженская.
3	Красновская.	7	Соболевская.
4	Кушумская.	8	Чижинская.

Киргизские волости:

- 9 Джуваншикульская. 10 Караобинская.

Часть Туркестанской АССР, отошедшая к Киргизской АССР ¹⁾.

Площадь губ. кв.км. 689.377
Число уездов. 10
Число волостей 204

Население всего . 1.414.111
В т. ч. городское 187.673
 » сельское . 1.226.438

Из Сыр-Дарьинской области:

1 Ак.-Мечетский уезд.	24 волости.
2 Казалинский »	11 »
3 Туркестанский »	17 »
4 Чимкенский »	20 »
5 Часть Аулие-Атинского уезда	24 »
6 » Ташкентского »	10 »
7 Ирджарская волость Мирзачульского уезда.	

Из Джетысуйской области:

1 Алма-Атинский уезд	36 волостей.
2 Джаркентский »	29 »
3 Лепсинский »	9 »
4 Талды-Курганский »	14 »
5 Часть Пишпекского »	3 »

Из Самаркандской области:

Часть Джизакского уезда 6 волостей.

¹⁾ Данные приведены из сборника «На историческом рубеже» Издание Средне-Азиатского Бюро ЦК РКП. Ташкент 1924 г.

Жара-Калпакская авт. обл.

(входит в Киргизскую АССР).

Центр. г. Чимбай.

Площадь обл. кв.км.	140.690	Число районов	2
Число округов	3	Население всего	274.000
Число волостей	25		

В состав Жара-Калпакской авт. области вошли:¹⁾

№№ по порядку.	Наименование округа или района.	В нем число волостей.	Центр округа или района.
1	Кунградский округ	4	г. Кунград.
2	Тамдынский район	3	
3	Турткульский »	5	» Турткуль.
4	Ходжелийский округ	5	» Ходжейм.
5	Чимбайский округ	8	» Чимбай.

Якутская Авт. ССР.

Центр г. Якутск—9.247 чел.

Расстояние от Москвы 8.046 км.

Площадь Республики кв.км.	3.768510	Население всего	286.097
Число округов	6	в т. ч. городск.	11.497
» волостей	29	» сельское	274.600
Число гор. поселений	2		

1. Верхоянский округ.

Центр г. Верхоянск.

№№ по порядку.	Наименование волостей.	Число селений и наслегов.
1	Верхоянский улус	16 наслегов.
2	Жиганский »	8 »
3	Устьянский »	6 »

Сельсоветы:

1 Русское устье	1 селение.
---------------------------	------------

2. Вилюйский округ.

Центр г. Вилюйск.

1 Верхне-Вилюйский улус	10 наслегов.
2 Мархинский »	17 »
3 Мастахский »	4 »
4 Нюрбинский »	12 »

¹⁾ Данные приведены из Сборника «На историческом рубеже». Издание Средне-Азиатского Бюро ЦК РКП. Ташкент 1924 г.

№№ по порядку.	Наименование волостей	Число селений и наслегов.
5	Средне-Виллюйский	13 наслегов.
6	Сунтарский	18 »
7	Улюгейский	12 »
8	Хочинский	9 »
9	Качайская вол.	3 селения.
1	Сунтарский сельсов.—самостоятельная сельск. единица	1 селение.

3. Колымский округ.

Центр г. Средне-Колымск.

1	Колымский улус	11 наслегов.
2	Эльгитский	5 »

4. Ленский округ.

Центр с. Мухтуя.

Самостоятельные сельские единицы:

1	Витимский сельсов.	4 селения.
2	Мухтуйский сельсов.	4 »
3	Нюйский	4 »
4	Половинский	4 »

Наследные советы:

1	Мечинско-Татакановский	1 наслегов.
2	Нотарский	1 »
3	Нахарский	1 »
4	Нерюктейский	1 »

5. Олекминский округ.

Центр г. Олекминск.

Самостоятельные сельские единицы:

1	Амчинско-Олекминский сельс.	6 селений.
2	Кочегаровский	8 »
3	Нохтуйский	9 »
4	Урицкий	6 »
5	Харьялахский	5 »

Наследные советы:

1	Албагинский	1 наслегов.
2	Каменский	1 »
3	Кыллахский	1 »
4	Кятчинский	1 »
5	Мальжегарский	1 »
6	Нюрюктейский I-й	1 »
7	Нюрюктейский II-й	1 »

6. Якутский округ.

Центр г. Якутск—9247 чел.

№№ по порядку.	Наименование волостей.	Число селевий и наследов.
1	Амчинский I-й улус	18 наследов.
2	Батурусский »	15 »
3	Баягантайский »	17 »
4	Борогонский »	16 »
5	Восточно-Кангаласский улус	20 »
6	Дюпсинский »	8 »
7	Западно-Кангаласский »	29 »
8	Майский »	5 »
9	Мегинский — »	24 »
10	Намский »	22 »
11	Оймяконский »	3 »
12	Татгинский »	17 »
13	Амгинская 2-ая вол.	3 селения.
14	Иситская »	10 »
15	Покровская »	11 »

Самостоятельные сель- ские единицы:

1	Владимирский сельсов.	1 селение.
2	Кильдемский »	1 »
3	Мархинский »	1 »
4	Никольский »	1 »
5	Новониколаевский сельсов	1 »
6	Павловский »	1 »
7	Петропавловский »	3 »
8	Хатын-Аринский »	1 »
9	Хатын-Урахский »	1 »

Тунгусов:

1	Кангаласских родов	7 наследов.
2	Баягантайских родов	3 »

II. УКРАИНСКАЯ ССР.

Центр г. Харьков—311.689 чел. Расстояние от Москвы—780 км.

Площадь Республики кв. км.	459.829	Население всего	26.279.061
Число округов	53	в т. ч. городск.	5.072.161
" районов	706	" сельское	21.206.900

Волинская губерния.

Центр г. Житомир—64.455 чел. Расстояние от Москвы—1.020 км.

Площадь губернии кв. км.	31.721	Число гор. селений	2.472
Число округов	3	Население всего	1.958.954
" районов	39	в т. ч. городское	295.454
Число гор. поселений	8	" сельское	1.663.500

1. Житомирский округ.

Центр. г. Житомир—64.455. чел. Площадь округа 9.907 кв. км.

№№ по порядку.	Наименование районов.	Число жителей.	№№ по порядку.	Наименование районов.	Число жителей.
1	Андрушевский	40919	8	Пулинский	47565
2	Барановский	41387	9	Пищевский	34161
3	Городницкий	37380	10	Солотвинский	31677
4	Левковский	32681	11	Грояновский	51045
5	Любарский	57492	12	Черняховский	51741
6	Миропольский	38113	13	Чудновский	54977
7	Новоград-Волинский	49742	14	Янушпольский	54416
					623296

2. Коростеньский округ.

Центр г. Коростень—8779 чел. Площадь ^{округа} уезда 12660 кв. км.

1	Базарский	37745	7	Овручский	45803
2	Барашовский	34919	8	Олевский	45052
3	Коростеньский	44737	9	Словечанский	27067
4	Кутузовский	34885	10	Фасовский	32180
5	Лугинский	38014	11	Эмильчинский	37801
6	Народничский	44850			423053

3. Шепетовский округ.

Центр г. Шепетовка—6417 чел. Площадь округа 9154 кв. км.

1	Анопольский	30789	8	Ляховецкий	40238
2	Антонинский	39808	9	Плужанский	37833
3	Базалийский	45020	10	Полонский	66430
4	Берездовский	29702	11	Славуцкий	27421
5	Грицевский	38178	12	Ст. Константиновский	65926
6	Изяславский	42388	13	Судилковский	38614
7	Красиловский	48329	14	Теофипольский	38536

589112

Донецкая губерния.

Центр г. Артемовск—28891 чел. Расстояние от Москвы 1023 км.

Площадь губ. кв. км.	57.199	Число селений	3.430
Число округов	7	Население всего	2.591.395
Число районов	78	в т. ч.: городск.	653.195
Число гор. поселен.	18	в т. ч.: сельского	1.928.200

1. Артемовский округ.

Центр г. Артемовск—28891 чел. Площадь округа 9554 кв. км.

№№ по порядку.	Наименование районов.	Число жителей.	№№ по порядку.	Наименование районов.	Число жителей.
1	Александровский	27752	9	Краматоровский	26894
2	Артемовский	79083	10	Лиманский	26256
3	Гришинский	48409	11	Лисичанский	55844
4	Енакиевский	45288	12	Ново-Экономический	36108
5	Железнянский	20423	13	Ракалександровский	32426
6	Зайцевский	42423	14	Сергиевский	36111
7	Камышевахский	57922	15	Славянский	61324
8	Константиновский	70926			
					<hr/> 647189

2. Луганский округ.

Центр г. Луганск—57533 чел. Площадь округа 6862 кв. км.

1	Алчевский	42786	6	Ново-Светловский	27476
2	Городищенский	35051	7	Петропавловский	33533
3	Ивановский	32455	8	Славяно-Сербский	44517
4	Каменобродский	77292	9	Станично-Луганский	28357
5	Лозово-Павловский	55786	10	Успенский	58999
					<hr/> 436234

3. Мариупольский округ.

Центр г. Мариуполь—34701 чел. Площадь округа 6902 кв. км.

1	Александро-Невский	22928	5	Новоселовский	90397
2	Мангужский	18673	6	Старо-Карганский	29359
3	Никольский	28853	7	Старо-Керменчикск.	19354
4	Ново-Николаевский	18134	8	Стретенский	31755
					<hr/> 259453

4. Сталинский округ.

Центр г. Сталин (б. Юзовка)—32619 чел. Площадь округа 7279 кв. км.

1	Авдеевский	34312	7	Зуевский	35561
2	Авдотынский	85252	8	Макеевский	56607
3	Алексеево-Орловский	24576	9	Марьинский	29694
4	Андреевский	25773	10	Селидовский	28902
5	Благодаговский	43031	11	Стыльский	24941
6	Больше-Янисольский	21639			
					<hr/> 410288

5. Старобельский округ.

Центр г. Старобельск—5979 чел. Площадь округа 10979 кв. км.

№№ по порядку.	Наименование районов.	Число жителей.	№№ по порядку.	Наименование районов.	Число жителей.
1	Александровский	28928	8	Марковский	32566
2	Белолуцкий	31965	9	Мостовский	26980
3	Беловодский	31541	10	Осиновский	33504
4	Евсугский	27117	11	Смоляниновский	16776
5	Каменский	22110	12	Старобельский	49385
6	Ново-Айдарский	25998	13	Стрельцовский	48465
7	Ново-Астраханск.	29761	14	Белокуратинский	43474
					448568

6. Таганрогский округ.

Центр г. Таганрог—100426 чел. Площадь округа 8279 кв. км.

1	Амвросиевский	38825	6	Матвеево-Курганский	34898
2	Голодаевский	32112	7	Николаевский	129357
3	Дмитриевский	29685	8	Советинский	35144
4	Екатериновский	34577	9	Федоровский	20963
5	Красно-Лучский	43245			398806

7. Шахтинский округ.

Центр г. Александров-Грушевск.—17266 чел.

Площадь округа 7344 кв. км.

1	Алексеевский	18268	7	Сорский	27096
2	Владимирский	17354	8	Суликовский	39031
3	Глубокий	23131	9	Усть-Белокалитский	38865
4	Каменский	56915	10	Шараповский	25547
5	Ленинский	23411	11	Шахтинский	62789
6	Ровенецкий	19298			351705

Екатеринославская губерния.

Центр г. Екатеринослав—127243 чел.

Расстояние от Москвы 1083 кл.

Площадь губ. кв. км.	72.720	Число селений	3.633
Число округов	7	Населен. всего	3.391.698
Число районов	87	В т. ч. городск.	457.698
Число гор. поселен.	22	сельск.	2.934.000

1. Александрийский округ.

Центр г. Александрия—19014 чел.

Площадь округа 7852 кв. км.

№№ по порядку.	Наименование райсов.	Число жителей.	№№ по порядку.	Наименование районов.	Число жителей.
1	Аджанский	39173	8	Новогеоргиевский	67040
2	Верблюжский	29300	9	Новгородковский	26887
3	Глинский	38336	10	Новопрагский	35277
4	Знаменский	39130	11	Новостародубовский	21579
5	Корыстовский	42899	12	Онуфриевский	28317
6	Краснокаменский	33854	13	Троицкий	38255
7	Лиховский	30284	14	Цибулевский	25040
					495371

2. Бердянский округ.

Центр г. Бердянск—21923 чел.

Площадь округа 7364 кв. км.

1	Берестовацкий	31962	6	Пологский	32475
2	Новоспасовский	35901	7	Цареводаровский	35706
3	Ноганский	36331	8	Цареконстантиновский	41853
4	Новопавловский	44120	9	Черниговский	33277
5	Петропавловский	35952			
					327577

3. Екатеринославский округ.

Центр г. Екатеринослав—127243 чел.

Площадь округа 7587 кв. км.

1	Верхне-Днепровский	48886	7	Манциловский	64259
2	Диевский	26123	8	Ново-Московский	53043
3	Елизавето-Каменский	34807	9	Петриковский	38083
4	Каменский	46550	10	Прядивский	28506
5	Криничеватский	35121	11	Солонянский	33307
6	Лоцмано-Каменский	28253	12	Чаплинский	29940
					466878

4. Запорожский округ.

Центр г. Запорожье—43927 чел.

Площадь округа 11083 кв. км.

№№ по порядку.	Наименование районов.	Число жителей.	№№ по порядку.	Наименование районов.	Число жителей.
1	Балковский	26382	7	Михайло-Лукашевск.	26196
2	Васильевский	31277	8	Ново Николаевский	21739
3	Вознесенский	25193	9	Ореховский	40205
4	Гуляйпольский	33217	10	Покровский	36962
5	Жеребецкий	28988	11	Томаковский	41580
6	Каменский	43174	12	Хортицкий	32306
					387219

5. Криворожский округ.

Центр г. Кривой-Рог—18760 чел.

Площадь округа 13610 кв. км.

1	Адамовский	34238	8	Никопольский	51165
2	Апостоловский	46620	9	Петровский	41355
3	Долинский	32460	10	Пятихатский	31941
4	Казанковский	35071	11	Софиевский	35835
5	Криворожский	36873	12	Широковский	31012
6	Лозоватовский	31336	13	Шолоховский	30051
7	Михайловский	28348	456305		

6. Мелитопольский округ.

Центр г. Мелитополь—23353 чел.

Площадь округа 13411 кв. км.

1	Акимовский	41999	9	Ивановский	33000
2	Б. Белоозерский	39427	10	Кизиярский	34663
3	Больше Лепетихский	30873	11	Михайловский	37988
4	Больше-Токмакский	49215	12	Н. Сергиевский	30752
5	Верхне-Рогачский	36617	13	Ново-Троицкий	40339
6	Веселовский	24627	14	Покровский	26296
7	Вознесенский	29440	15	Пришибский	36086
8	Генический	45615	536937		

7. Павлоградский округ.

Центр г. Павлоград—15726 чел.

Площадь округа 11813 кв. км.

1	Богдановский	27060	4	Знаменовский	31831
2	Васильевский	36811	5	Лозовский	47106
3	Григорьевский	31689	6	Межевский	49088

№№ по порядку.	Наименование районов.	Число жителей.	№№ по порядку.	Наименование районов.	Число жителей.
7	Павлоградский	31893	10	Самойловский	35964
8	Перещепинский.	33201	11	Синельниковский. . . .	49789
9	Петропавловский. . . .	39004	12	Юрьевский.	39202
					452638

Киевская губерния.

Центр г. Киев—435060 чел.

Расстояние от Москвы 857 км.

Площадь губ. кв. км. 59.590
 Число округов. 7
 Число районов 111
 Число гор. поселен. 16

Число селений 4.394
 Населен. всего 4.552.064
 В т. ч. городск. 1.184.264
 , сельск. 3.367.800

1. Белоцерковский округ.

Центр г. Белая Церковь—38121 чел.

№№ по порядку.	Наименование районов.	Число жителей.	№№ по порядку.	Наименование районов.	Число жителей.
1	Белоцерковский.	14040	11	Ракитянский	37590
2	Брусилловский.	33401	12	Сквирский.	61897
3	Володарский.	26853	13	Ставищанский	35936
4	Гребенковский.	34186	14	Телешовский.	29485
5	Езерновский.	31026	15	Тетиевский.	34000
6	Корнинский	31679	16	Таращанский	46121
7	Ксаверовский.	36674	17	Узанский.	32899
8	Половецкий	25663	18	Шамраевский	25797
9	Попелянский.	33309	19	Фастовский.	39870
10	Пятигорский.	31953	20	Трилесский.	28892
					671271

2. Бердичевский округ.

Центр г. Бердичев—43715 чел.

1	Белиловский	25775	8	Липовецкий	55224
2	Белопольский.	24979	9	Плисковский.	31275
3	Бердичевский.	42131	10	Погребищенский. . . .	25449
4	Бровковский	30525	11	Ружинский.	31159
5	Дзюньковский	28221	12	Самгородский.	29494
6	Ильинецкий	34009	13	Ходорковский	79879
7	Казатинский.	33952	472072		

3. Киевский округ.

Центр г. Киев—435060 чел.

№№ по порядку.	Наименование районов.	Число жителей.	№№ по порядку.	Наименование районов.	Число жителей.
1	Барышевский	26040	11	Дымерский	27476
2	Борисопольский	19974	12	Жуниинский	27000
3	Бородянский	19314	13	Кагарлыкский	27577
4	Броварский	29000	14	Макаровский	27152
5	Бышевский	24073	15	Македонский	35155
6	Будаевский	46524	16	Обуховский	37418
7	Васильковский	27886	17	Рогозовский	40910
8	Германовский	27208	18	Ржищевский	34118
9	Гоголевский	23000	19	Семиполковский	30000
10	Гостомельский	36834	20	Хотовский	27567

594226

4. Малинский округ.

Центр г. Малин—7465 чел.

1	Иваньковский	28899	6	Радомысльский	47858
2	Коростышевский	24641	7	Ставишанский	23178
3	Малинский	49048	8	Толстотелесский	26322
4	Паптевский	30760	9	Хабновский	24155
5	Розважевский	32975	10	Чернобыльский	47578

335414

5. Уманский округ.

Центр г. Умань—52927 чел.

1	Бабанский	36176	9	Орадовский	46878
2	Букинский	33752	10	Подвысокский	36609
3	Екатеринопольский	30168	11	Тальновский	35175
4	Жашковский	21853	12	Тальянский	34652
5	Ладыженский	34643	13	Уманский	55979
6	Маньковский	37832	14	Цибулевский	38959
7	Монастыршенский	34326	15	Оратовский	29327
8	Ольховецкий	39740			

546069

6. Черкасский округ.

Центр г. Черкассы—31629 чел.

1	Александровский	32952	9	Телепинский	32210
2	Белозерский	27499	10	Трилесский	29408
3	Головковский	25520	11	Трушанский	24875
4	Златопольский	36229	12	Ротмистровский	23443
5	Каменский	28547	13	Смелянский	47923
6	Лесковский	36793	14	Черкасский	29524
7	Матусовский	54059	15	Чигиринский	34632
8	Пруссянский	24678			

488392

7. Шевченковский округ.

Центр г. Корсунь—8866 чел.

№№ по порядку.	Наименование районов.	Число жителей.	№№ по порядку.	Наименование районов.	Число жителей.
1	Белозерский	53761	10	Медвинский	32985
2	Богуславский	28682	11	Мироновский	41496
3	Виноградский	42410	12	Мокро-Калигорский	36133
4	Городищенский	41269	13	Ольшанский	37878
5	Заводовский	22485	14	Степанецкий	30127
6	Каневский	32880	15	Таганчский	18527
7	Кошеватский	40061	16	Шендеровский	35593
8	Корсунский	14100	17	Шполянский	42271
9	Лысянский	36662	18	Звенигородский	43659
					630979

Одесская губерния

Центр г. Одесса—316552 чел. Расстояние от Москвы 1317 км.

Площадь губ. кв. км.	68.753	Число селений	4.224
Число округов	6	Население всего	3.323.466
Число районов	74	в т. ч. городск.	853.566
Число гор. поселений	25	» » сельское	2.469.900

1. Балтский округ.

Центр г. Балта—17178 чел.

№№ по порядку.	Наименование районов.	Число жителей.	№№ по порядку.	Наименование районов.	Число жителей.
1	Алексеевский	28308	7	Рыбницкий	33941
2	Ананьевский	74042	8	Савранский	26200
3	Балтский	57916	9	Ставропольский	13924
4	Бирзульский	38249	10	Троицкий	23488
5	Валегоцуловский	33307	11	Ясеновский	41964
6	Крутянский	45665			
					417004

2. Зиновьевский округ.

Центр г. Зиновьев—50367 чел.

1	Бобринецкий	46072	8	Мало-Висковский	27197
2	Больше-Висковский	24556	9	Ново-Миргородский	33485
3	Братский	24163	10	Ново-Украинский	46003
4	Елисаветградковский	34485	11	Ровенский	34367
5	Зиновьевский	55593	12	Устиновский	23343
6	Злынковский	25295	13	Хмелевский	24916
7	Кампанеевский	29737			
					429212

3. Николаевский округ.

Центр г. Николаев—81440 чел.

№№ по порядку.	Наименование районов.	Число жителей.	№№ по порядку.	Наименование районов.	Число жителей.
1	Варваровский	38736	5	Ново-Бугский	52435
2	Владимирский	28147	6	Ново-Одесский	29660
3	Вознесенский	75301	7	Очаковский	20352
4	Николевский	60703	8	Привольнянский	33179
					338523

4. Одесский округ.

Центр г. Одесса—316552 чел.

1	Анатолевский	20371	10	Мангеймский	26821
2	Антоно-Кодинцовск.	25086	11	Овидиопольский	28432
3	Белявский	35152	12	Одесский	13920
4	Березовский	33537	13	Северикозский	37844
5	Григориопольский	26857	14	Слободзейский	41627
6	Гроссуловский	23121	15	Тираспольский	64807
7	Демидовский	26195	16	Цебриковский	31707
8	Лубосарский	42421	17	Яновский	20219
9	Захарьевский	21447			519564

5. Первомайский округ.

Центр г. Первомайск—25135 чел.

1	Благodatновский	30007	8	Исаевский	32417
2	Благопольский	22977	9	Кантакузинский	37174
3	Викторшталтский	13155	10	Константиновский	23299
4	Врадиевский	31101	11	Криво-Озерский	42660
5	Головановский	46885	12	Ново-Архангельский	26270
6	Даниловский	49527	13	Ольшанский	16710
7	Добровелитковский	18951			391133

6. Херсонский округ.

Центр г. Херсон—41296 чел.

1	Алешковский	36350	7	Каховский	41065
2	Березнеговатский	37207	8	Качкаровский	43740
3	Бериславский	15264	9	Скадовский	24911
4	Больше-Александровск.	32098	10	Снегировский	41711
5	Голо-Пристанский	53544	11	Херсонский	45040
6	Горностаевский	30552	12	Чаплынский	46765
					448247

Подольская губерния.

Центр г. Винница—50925 чел. Расстояние от Москвы 1078 км.

Площадь губ. кв. км.	34.252	Число селений	2.149
Число округов	6	Население всего	2.839.858
Число районов	93	В т. ч. городское	395.558
Число гор. поселений	20	сельское	2.444.300

1. Винницкий округ.

Центр г. Винница—50.925 чел.

№№ по порядку.	Наименование районов.	Число жителей.	№№ по порядку.	Наименование районов.	Число жителей.
1	Вахновский.	26354	10	Немировский.	30292
2	Винницкий.	37968	11	Ободнянский.	27471
3	Вороновицкий	31285	12	Пиковский	32963
4	Жмеринский.	30482	13	Прилукский	26210
5	Краснянский.	34392	14	Ободнянский.	27471
6	Калиновский.	34399	15	Терешпольский.	30791
7	Литинский.	33387	16	Тывровский	32177
8	Мало-Кутышанский.	30093	17	Улановский	28916
9	Менсировский	28273	18	Юзвинский	32064
					554988

2. Гайсинский округ.

Центр г. Г а й с и н—13.813 чел.

1	Бершадский	32642	8	Ольгопольский	31821
2	Гайсинский	29746	9	Ситковецкий.	2.493
3	Грановский	32807	10	Соболевский	2.065
4	Дашевский.	28571	11	Теплакский.	34769
5	Зятковский.	29005	12	Терновский	29325
6	Красносельский	23384	13	Устьянский	25968
7	Ладыженский	30997	14	Хошеватский.	34305
					421898.

3. Каменецкий округ.

Центр г. Ка м е н е ц—33142 чел.

1	Воньковецкий	27496	10	Миньковецкий	30094
2	Должецкий.	27929	11	Ново-Ушицкий	30103
3	Лунавецкий	33039	12	Орынинский	30489
4	Жванецкий	23070	13	Смотричский.	27889
5	Зеньковецкий.	28774	14	Солбковецкий.	29378
6	Калюсский.	27820	15	Старо-Ушицкий	24210
7	Китай-Городский.	26377	16	Чемеровский.	27527
8	Купинский.	29532	17	Лянцкорунский.	30060
9	Маковский.	27488	481275.		

4. Могилевский округ.

Центр г. Могилев—19619 чел.

№№ по порядку.	Наименование районов.	Число жителей.	№№ по порядку.	Наименование районов.	Число жителей.
1	Бабчинецкий	29931	9	Озаринецкий	27211
2	Барский	28567	10	Станиславчинский	28844
3	Джуринецкий	26200	11	Шаргородский	31220
4	Капай-Городский	32860	12	Черневецкий	35375
5	Лучинецкий	25796	13	Ялтушовский	30973
6	Муровано-Куриловецк.	32839	14	Ямпольский	32811
7	Мурафский	26050	15	Ярышевский	27702
8	Могилевский	27552			
					443931

5. Проскуровский округ.

Центр г. Проскуров—27990 чел.

1	Бахматовецкий	29302	9	Летичевский	29819
2	Вайтовецкий	30336	10	Меджибожский	30986
3	Волковенецкий	23684	11	Михалпольский	28099
4	Волочиский	39503	12	Проскуровский	32564
5	Городокский	34378	13	Старо-Синявский	29652
6	Деражнянский	31435	14	Черно-Островский	31667
7	Ермолинецкий	35439	15	Фельштицкий	29290
8	Кузьминский	28103	16	Юринецкий	31223
					495490

6. Тульчинский округ.

Центр г. Тульчин—11697 чел.

1	Брацлавский	33577	8	Песчанский	41632
2	Велико-Костницкий	28261	9	Томашпольский	35648
3	Вапнярский	36253	10	Тростянецкий	31414
4	Крыжопольский	38328	11	Тульчинский	36952
5	Каменский	40215	12	Чечельникский	36104
6	Мястковский	34426	13	Шпиковский	32063
7	Ободовский	32598			
					458471

Полтавская губерния.

Центр г. Полтава—88114 чел. Расстояние от Москвы 921 км.

Площадь губ. кв.км.	45.803	Число селений	7.251
Число уездов	7	Население всего	3.143.355
Число районов	89	В т. ч. городское	430.945
Число гор. поселений	17	„ сельское	2 712.400

1. Золотоношский округ.

Центр г. Золотоноша—15729 чел. Площадь округа 6516 кв. км.

№№ по порядку.	Наименование районов.	Число жителей.	№№ по порядку.	Наименование районов.	Число жителей.
1	Гельмязовский	44366	6	Ковалевский	30276
2	Драбовский	47803	7	Переяславский	56090
3	Еремеевский	28002	8	Песчанский	31175
4	Золотоношский	42677	9	Чернобаевский	38904
5	Ирклевский	49829			
					<hr/> 369122

2. Красноградский округ.

Центр г. Красноград—11488 чел.

1 Велико-Бучковской	19183	7 Машевский	38936
2 Зачепиловский	29247	8 Нефорошанский	52843
3 Карловский	35149	9 Сахновшанский	40176
4 Котовский	30291	10 Староверовский	34929
5 Кешчевский	47918	11 Руновский	20749
6 Красноградский	49531		
			<hr/> 397952

3. Кременчугский округ.

Центр г. Кременчуг—56538 чел. Площадь уезда 5773 кв. км.

1 Бригадировский	45878	6 Кахновский	42040
2 Глобинский	33781	7 Крюковский	30870
3 Градижский	36021	8 Манжеловский	43669
4 Горбовский	32170	9 Потокский	44217
5 Кишенский	54511	10 Семеновский	40606
			<hr/> 403763

4. Лубенский округ.

Центр г. Лубны—18600 чел. Площадь уезда 7505 кв. км.

1 Волчковский	29325	9 Сенчанский	22104
2 Камышанский	20127	10 Сорочинский	19083
3 Лубенский	31436	11 Тарандинцевский	25686
4 Миргородский	42582	12 Устивицкий	23978
5 Оболонянский	41566	13 Чернухский	43750
6 Оржицкий	24274	14 Хорольский	44358
7 Поповский	30329	15 Яблоновский	26620
8 Родионовский	27446	16 Покровско-Богачанск.	38850
			<hr/> 492514

5. Полтавский округ.

Центр г. Полтава—88114 чел.

№№ по порядку.	Наименование районов.	Число жителей.	№№ по порядку.	Наименование районов.	Число жителей.
1	Белокский	41048	10	Ново-Сенжарский	35605
2	Бельцерковский	26565	11	Опшнрянский	38059
3	Диканьский	25234	12	Песчанский	36846
4	Зеньковский	39897	13	Решетилловский	37585
5	Китай-Городский	28459	14	Руновшанский	26295
6	Кобелякский	38741	15	Супруновский	33888
7	Ковалевский	38498	16	Чутовский	33110
8	Мачехский	30503	17	Шишанский	36431
9	Мало-Перещепинский	36095			
					593859

6. Прилукский округ.

Центр г. Прилуки—27206 чел. Площадь уезда 5603 кв. км.

1	Гнелинский	34400	7	Сребрянский	38933
2	Иваницкий	21082	8	Тепловский	31029
3	Лехновский	43282	9	Туровский	33884
4	Малодевичкий	30504	10	Харьковецкий	16523
5	Пирятинский	46736	11	Яблоновский	35941
6	Прилукский	36282	12	Яготинский	39558
					408154

7. Роменский округ.

Центр г. Ромны—33240 чел. Площадь уезда 6771 кв. км.

1	Березовский	27431	8	Коровинский	20605
2	Бобринский	25031	9	Липово-Долинский	38241
3	Борковский	30039	10	Лохвицкий	57702
4	Велико Бубновский	31167	11	Петровский	34289
5	Вепринский	27506	12	Роменский	32037
6	Галачский	64227	13	Смелянский	41602
7	Глинский	28428	14	Хмелевский	18801
					486097

Харьковская губерния.

Центр г. Харьков—311.689 чел. Расстояние от Москвы 780 км.

Площадь губ. кв.км.	38.850	Число селений	3282
Число округов	5	Население всего	2.563.221
Число районов	77	В т. ч. городских	538 821
Число гор. населений	14	сельское	2.024.400

1. Ахтырский округ.

Центр. г. А х т ы р к а—25.520 чел.

№№ по порядку.	Наименование районов.	Число жителей.	№№ по порядку.	Наименование районов.	Число жит.дей.
1	Ахтырский	73505	7	Котелевский	28858
2	Богодуховский	42304	8	Краснокутский	39821
3	Больше Писаревский	29291	9	Ново-Рябиновский	14827
4	Груньский	36410	10	Рублевский	17763
5	Калантаевский	19391	11	Синянский	23581
6	Кириковский	32543	12	Чупаховский	30124
					393418

2. Изюмский округ.

Центр. г. И з ю м—15.295 чел.

1	Андреевский	44979	7	Н. Камышевахский	23329
2	Балаклеевский	35889	8	Отрадовский	29637
3	Боровский	31290	9	Савинский	29539
4	Бугаевский	19877	10	Петровский	3 478
5	Боровенковский	36839	11	Шандригайловский	29958
6	Изюмский	27023	347638		

3. Купянский округ.

Центр. г. К у п я н с к—10.103 чел.

1	Бурлуцкий	26151	7	Ольшанский	26519
2	Двуречанский	32766	8	Покровский	24159
3	Кобанский	29157	9	Сватовский	34500
4	Купянский	29143	10	Сеньковский	32848
5	Н-Дуванский	27177	11	Староверовский	31231
6	Октябрьский	28865	12	Шиповатский	21941
					344457

4. Сумский округ.

Центр. г. С у м ы—36.434 чел.

1	Белопольский	49819	5	Краснопольский	20537
2	Боромлянский	28410	6	Лебединский	48109
3	Ворожбянский	28378	7	Михайловский	14247
4	Вировский	18600	8	Ольшанский	35261

№№ по порядку.	Наименование районов.	Число жителей.	№№ по порядку.	Наименование районов.	Число жителей.
9	Речанский	29671	14	Терновский	35780
10	Славгородский	20732	15	Тростянецкий	30069
11	Степановский	18874	16	Хотинский	27361
12	Сумский	89624	17	Штеповский	28875
13	Сыроважский	41429	18	Юнаковский	27813
					594589

5. Харьковский округ.

Центр г. Харьков—311.689 чел.

1	Белоколодезянский	34647	13	Липецкий	25512
2	Валковский	42437	14	Люботинский	32698
3	Водолажский	57358	15	Мерефянский	29988
4	Волчанский	39285	16	Ольшанский	37737
5	Дергачевский	29812	17	Печенежский	12280
6	Змиевский	37257	18	Рубежанский	28378
7	Золочевский	34610	19	Харьковский	87385
8	Козаче-Лопанский	24753	20	Хотомлянский	26137
9	Камышевский	19034	21	Циркуновский	18561
10	Коробчанский	29740	22	Чугуевский	46109
11	Коротичанский	23817	23	Тарановский	27016
12	Коломанский	31869	24	Алексеевский	36099
					809519

Черниговская губерния.

Центр г. Чернигов—34.627 чел.

Расстояние от Москвы 789 км.

Площадь губернии кв. км	34.966	Число седений	2.301
Число округов	5	Население всего	1.915.060
, районов	58	в т. ч.: городское	262.660
, гор. поселений	15	, сельское	1.652.400

1. Конотопский округ.

Центр г. Конотоп—28.988 человек. Площадь округа 6115 кв. км.

№№ по порядку.	Наименование районов.	Число жителей.	№№ по порядку.	Наименование районов.	Число жителей.
1	Алтыновский	27001	7	Конотопский	36316
2	Башуринский	29805	8	Коропский	52042
3	Бахмачский	35432	9	Кролевецкий	41559
4	Борзенский	42990	10	Парадчиевский	28151
5	Дмитровский	41896	11	Плисковский	25182
6	Карабутовский	27309			387683

2. Нежинский округ.

Центр г. Нежин—33.934 чел. Площадь округа 6.625 кв. км.

№№ по порядку.	Наименование районов.	Число жителей.	№№ по порядку.	Наименование районов.	Число жителей.
1	Бобровицкий	31050	7	Мринский	25229
2	Веркиевский	25011	8	Нежинский	34610
3	Иченский	40456	9	Ново-Босанский	30136
4	Кобыжский	32215	10	Носовский	37158
5	Козелецкий	32271	11	Остерский	31956
6	Лосиновский	34469	12	Хороше Озерский	35711
					390272

3. Новгород-Северский округ.

Центр г. Новгород-Северский—10.407 чел.

Площадь округа 8.143 кв. км.

1	Глуховский	46071	7	Средино-Будский	34910
2	Клишковский	18356	8	Тулиголовский	29450
3	Костобобровский	26310	9	Хильчанский	34283
4	Мамский	26623	10	Шостенский	44686
5	Понорницкий	22785	11	Эманский	27130
6	Рыковский	35676	12	Ямпольский	37829
					384109

4. Сновский округ.

Центр г. Сновск—7.551 кв. км. Площадь округа 6.918 кв. км.

1	Городнянский	48326	7	Сновский	23385
2	Добрянский	33348	8	Сосницкий	35283
3	Карюковский	29089	9	Туничевский	26377
4	Менский	26793	10	Холминский	29277
5	Охрамеевский	26426	11	Чернотичский	27862
6	Синявский	22481			
					328647

5. Черниговский округ.

Центр г. Чернигов—34.627 чел. Площадь округа 7.165 кв. км.

1	Березинский	18093	7	Любечский	24087
2	Бобровицкий	29784	8	Моровский	19695
3	Довжицкий	25387	9	Пакульский	19578
4	Козлянский	24720	10	Репкинский	32160
5	Краснянский	26999	11	Сорокошарский	14785
6	Куликовский	35325	12	Чемерский	21524
					292137

Молдавская Авт. ССР¹⁾.

Центр г. Б а л т а (временно).

Площадь 7835 кв. км. Население 546.000 чел.

III. ССР. БЕЛОРУССИИ.

Центр г. М и н с к—105834 чел.

Площадь рес. кв. км.	111234	Население всего	4.454.673
Число округов	10	в т. ч. городское	641.418
Число районов	100	в т. ч. сельское	3.813.225
Число сельсоветов	1202		

1. Бобруйский округ.

Центр г. Б о б р у й с к—33455 чел. Площадь уезда 15179 кв. км.

№№ по порядку.	Наименование районов.	Местонахождение		Число сельсовет.	Число жителей.
			райисполкома.		
1	Бобруйский I (Ю.-З.)	г.	Бобруйск.	13	42974
2	Бобруйский II (С.-В.)	»	Бобруйск.	14	43966
3	Буда-Кошелевский	м	Буда-Кошелевская.	12	35321
4	Глусский	»	Глусск.	19	57378
5	Городецкий	»	Городец	7	26322
6	Жлобинский	с	Жлобин	14	42202
7	Кличевский	»	Кличев.	12	28888
8	Паричский	»	Парича	16	47696
9	Рогачевский	г.	Рогачев	15	48246
10	Свислочский	м.	Свислочь	9	29460
11	Стрешинский	»	Стрешин.	8	23576
12	Осиповичский	»	Осиповичи	9	26700
				148	452759

2. Борисовский округ.

Центр г. Б о р и с о в—17644 чел. Площадь уезда 12162 кв. км.

1	Бегомльский	с.	Бегомль.	9	27985
2	Березинский	м.	Березино.	15	47409
3	Борисовский	г.	Борисов	17	57313
4	Зембинский	м.	Зембин	7	22012
5	Крупский	м.	Крупки	11	32081
6	Лепельский	г.	Лепель.	13	46807
7	Плещеницкий	м.	Плещеницы	11	31173
8	Холопеницкий	»	Холопеничи	11	38399
9	Черейский	»	Черея	12	44357
				106	347536

¹⁾ Сведений об адм. делении нет.

3. Витебский округ.

Центр г. Витебск—90916 чел. Площадь уезда 11308 кв. км.

№№ по порядку.	Наименование районов.	Местонахождение райисполкома.	Число сельсовет.	Число жителей.
1	Бешенковичский . . .	м. Бешенковичи	13	44670
2	Витебский	г. Витебск	12	53469
3	Высочанский	с. Высочаны	10	34695
4	Городокский	г. Городок д. Рудня при ж. д. ст. Езе- рище	13	46418
5	Езерищанский	д. Езерище	8	26758
6	Кузнецовский	г. Витебск	10	33568
7	Лиозненский	м. Лиозно	10	38859
8	Межанский	д. Межа	9	30241
9	Сиротинский	м. Сиротино	12	43429
10	Суражский	д. Сураж	13	46321
11	Сеиненский	г. Сенно	14	54970
12	Чашникский	м. Чашники	8	32074
			132	485472

4. Калининский округ.

Центр г. Климовичи (врем.) — 6508 чел. Площадь уезда 8445 кв. км.

1	Белынковичский . . .	м. Белынки	10	25234
2	Климовичский	г. Климовичи	15	42972
3	Костюковичский . . .	м. Костюковичи	16	47994
4	Краснопольский . . .	д. Краснополье	16	51350
5	Кричевский	д. Кричев	11	34497
6	Милославичский . . .	д. Милославичи	8	23876
7	Мстиславский	г. Мстиславль	12	52932
8	Ряснянский	м. Рясна	9	27078
9	Хотимский	д. Хотимск	14	37126
10	Чериковский	г. Чериков	15	47636
			126	390695

5. Мивский округ.

Центр г. Минск—110926 чел. Площадь уезда 11000 кв. км.

1	Заславльский	м. Заславль	12	31004
2	Койдановский	д. Койданово	13	44787
3	Логойский	г. Логойск	10	33299
4	Острошицко-Городец.	д. Острошицкий городок .	7	27829
5	Пуховичский	д. Пуховичи	13	37087
6	Самохваловичский . .	д. Самохваловичи	15	46488
7	Смиловичский	д. Смиловичи	10	40891

№№ по порядку.	Наименование районов.	Местонахождение райисполкома.	Число сельсовет	Число жителей.
8	Смолевичский	м. Смолевичи	11	36384
9	Узденский	» Узда	11	29734
10	Червенский	г. Червень	11	44210
11	Шацкий	м. Шацк	8	19463
			121	391176

6. Могилевский округ.

Центр г. Могилев—41625 чел. Площадь уезда 11694 кв. км.

1	Белыничский	м. Белыничи	17	50995
2	Быховский	г. Ст. Быхов	19	60994
3	Журавичский	м. Ст. Журавичи	11	36616
4	Кормянский	м. Корма	17	46537
5	Луполовский	» Луполово	20	64026
6	Могилевский	г. Могилев	19	55988
7	Пропойский	м. Пропойск	12	45528
8	Чечевицкий	с. Чечевичи	10	25191
9	Чаусский	г. Чаусы	17	51602
10	Шкловский	м. Шклов	19	52157
			161	489631

7. Мозырский округ.

Центр г. Мозырь—8323 чел. Площадь уезда 15659 кв. км.

1	Житковичский	м. Житковичи	8	25955
2	Калинковичский	» Калинковичи	12	38479
3	Королинский	» Королино Ельск	11	22736
4	Копаткевичский	» Копаткевичи	9	26256
5	Лельчицкий	» Лельчицы	12	27664
6	Мозырский	г. Мозырь	11	27406
7	Наровлянский	м. Наровль	13	35261
8	Озаричский	» Озаричи	13	30334
9	Петриковский	» Петриков	16	47563
10	Туровский	» Туров	8	24400
			113	306054

8. Оршанский округ.

Центр г. Орша—20414 чел. Площадь уезда 7652 кв. км.

1	Богушевский	м. Богушевское	9	32964
2	Горецкий	г. Горки	12	56569

№№ по порядку.	Наименование районов.	Местонахождение райисполкома.	Число сельсовет.	Число жителей.
3	Дрибинский	м. Дрибин	9	27551
4	Дубровинский	» Дубровно	13	47626
5	Копысский	» Копысь	9	33669
6	Круглянский	» Круглое	10	32152
7	Кохановский	» Коханово	12	40401
8	Ляднянский	» Ляды	6	24898
9	Оршанский	г. Орша	14	46562
10	Толочинский	м. Толочин	14	43305
			108	385697

9. Полоцкий округ.

Центр г. Полоцк—19330 чел. Площадь уезда 9794 кв. км.

1	Ветринский	м. Ветрино	12	34863
2	Волынцевский	» Волынцы	9	30148
3	Дретуньский	м. Дретунь	11	24120
4	Дриссенский	г. Дрисса	7	23549
5	Освейский	м. Освея	9	25566
6	Полоцкий	г. Полоцк	15	39693
7	Рассонский	ж. д. ст. Рассона	10	29846
8	Ульский	м. Улла	13	44516
9	Ушачский	» Ушачи	12	40854
			98	293155

10. Слуцкий округ.

Центр г. Слуцк—13708 чел. Площадь 8341 кв. км.

1	Гресский	м. Гресск	10	33839
2	Копыльский	г. Копыль	15	51553
3	Краснослободский	м. Красная Слобода б. м. Вызна	12	30141
4	Любанский	» Любань	9	30108
5	Слуцкий	г. Слуцк	17	50112
6	Старобинский	м. Старобино	15	35158
7	Стародорожский	» Старые-Дороги	11	40136
			89	271047

IV. ЗАКАВКАЗСКАЯ СФСР.

Центр г. Тифлис—246910 чел. Расстояние от Москвы 3025 км.

Площадь 189948 кв. км.

Население всего 5674603 чел.

А. Азербайджанская ССР.

Центр г. Баку—243786 чел. Расстояние от Москвы 2504 км.

Площадь рес. кв. км. 74.276 Число сельсоветов . 419 Население всего 2.005.049¹⁾

Число уездов . . . 15 Число гор. поселен. 39 в т. ч. городское 482.110

Число волостей . . . 63 Число селений . . . 4.190 в т. ч. сельское 1.522.933

1. Агдамский уезд.

Центр г. Агдам—1660 чел. Площадь уезда 4134 кв. км.

№№ по порядку.	Наименование участков и районов.	Местонахождение волисполкома.	Число сельсовет.
1	Агдамский	Агдам.	9
2	Барлинский	Барда.	6
3	Гиндархинский	Гинларха.	7
4	Джеванширский	Тер-Тер.	9
			31

2. Агдашский уезд.

Центр г. Агдаш—1174 чел. Площадь уезда 2637 кв. км.

1	Гаджалинский	Гаджали.	3
2	Лякский	ст. Ляки	5
3	Халданский	сел. Халдан	5
			13

3. Бакинский уезд.

Центр г. Баку—243786 чел. Площадь уезда 4544 кв. км.

1	Баилово Бибиэбатский. Баилов	1	
2	Бинагадинский	Бинагады.	10
3	Кала-Машагинский	сел. Мардакяны	13
4	Ленинский	Сабунчи.	
5	Островский уполном	остров Артема	
6	Сураханский	Сураханы.	
7	Фабрично-заводский	Черный Город.	
8	Хизинский	Алты-Агач	6
			30

¹⁾ Вместе с Нахичеванской АССР и авт. обл. Нагорного Карабаха.

4. Ганджинский уезд.

Центр г. Г а н д ж а—38880 чел. Площадь уезда 5303 кв. км.

№№ по порядку.	Наименование участков и районов.	Местонахождение волисполкома.
1	Дал-Мамедлинский	Дал-Мамедлы
2	Измаиловский	Сафикюрд
3	Нагорный	Еленендорф
4	Самухский	Карасахкал

—5. Геокчайский уезд.

Центр г. Г е о к ч а й—3402 чел. Площадь уезда 5320 кв. км.

1	Кюрдамирский	ст. Кюрдамир	8
2	Мюсюлинский	» Мюсюли	7
3	Сураханский	сел. Измайли	7
4	Уджарский	ст. Уджары	9

31

6. Джебраильский уезд.

Центр г. Д ж е б р а и л. Площадь уезда 4267 кв. км.

1	Бекмелинский	Бекмели	5
2	Горадизинский	Горадиз	4
3	Джебраильский	Джебраил	5
4	Зангеланский	Зангелан	5

19

7. Закатальский уезд.

Центр г. З а к а т а л ы—2742 чел. Площадь уезда 3984 кв. км.

1	Алибадский	Алибад	7
2	Джаро-Мухарский	Закаталы	8
3	Ках-Алмалинский	Кахи	9

24

8. Казахский уезд.

Центр г. Казах—2203 чел. Площадь уезда 2899 кв. км.

№№ по порядку.	Наименование участков и районов.	Местонахождение волисполкома.	Число сельсовет.
1	Акстафинский	ст. Акстафа	7
2	В. Салахлинский	В. Салахлы	5
3	Даш-Салахлинский	Даш-Салахлы	6
4	Шамсединский	Шамседин	8
			26

9. Кубинский уезд.

Центр г. Куба—12080 чел. Площадь уезда 6662 кв. км.

1	Дивичинский	ст. Дивичи	10
2	Кусарский	Кусары	15
3	Мюшкюрский	ст. Хачмас	10
4	Рустовский	Рустов	14
			49

10. Курдистанский уезд.

Центр Абдалляр. Площадь уезда 3532 кв. км.

1	Акаринский	Акари	4
2	Гаджи-Самлинский	Гаджи-Самли	6
3	Кутурлинский	Кутурлу	6
4	Пусаяновский	Лачини	4
			20

11. Ленкоранский уезд.

Центр г. Ленкорань—11953 чел. Площадь уезда 5376 кв. км.

1	Астаринский	ур. Астари	5
2	Аркеванский	Массалы	10
3	Красно-Наримановский	Красно-Наримановка, б. Лерик	13
4	Себидажский	Пришиб	11
5	Ленкоранский	Ленкорань	10
			49

12. Нухинский уезд.

Центр г. Н у х а—19724 чел. Площадь 4192 кв. км.

№№ по порядку.	Наименование участков и районов.	Местонахождение волисполкома.	Число сельсовет.
1	Варташенский	Варташен	4
2	Гейнюкский	Ашага-Гейнюк	3
3	Джафарабадский	Джафарабад	4
4	Кушкашенский	Кушкашен	5
			16

13. Сальянский уезд.

Центр г. С а л ь я н ы—7518 чел. Площадь уезда 9553 кв. км.

1	Али-Байрамлинский	Байрамли, б. Зубовка	6
2	Беллясуварский	ур. Беллясувар	6
3	Карадонлинский	Карадонли	5
4	Сабир-Абадский	Сабир-Абад, б. Петропавловка	11
5	Хиллинский	Хилли	10
			38

14. Шамхорский уезд.

Центр г. Ш а м х о р Площадь уезда 4334 кв. км.

1	Дзегамский	Дзегам	8
2	Кедабекский	зав. Кедабек	10
3	Сейфалинский	Шамхор	6
			24

15. Шемахинский уезд.

Центр Ш е м а х а—2056 чел. Площадь уезда 7539 кв. км.

1	Абдулянский	ст Карасу Али-Байрамовка, б. Лагич	3
2	Али-Байрамовский	гич	4
3	Кабристанский	Маразаллы	4
4	Медрессинский	Медрессе	5
			16

а) Нахичеванская Авт. ССР.

Центр г. На х и ч е в а н ь—7.385 чел.

Площадь республики 5979 кв. км.

Число уездов 2.

Число участков 3.

№№ по порядку.	Наименование уездов и участков.	Наименование центра уезда.	Наименование центра участка	Число сельсоветов.	
				в уезде.	в участке.
1	Шарурский ^{участок} уезд	Шарур	—	9	—
2	Ордубадский ^{участ.} уезд	Ордубад	—	9	—
3	Тумбульский участок	—	Тумбул	—	4
4	Абриконский	—	Абрикон	—	3
5	Джагринский	—	Джагри	—	5
				18	12

б) Нагорного Карабаха авт. обл.

Центр г. С т е п а н а к е р т.

Площадь области 4159 кв. км.

Число районов 4.

№№ по порядку.	Наименование районов.	Наименование центра Райсовета.	Число сельсоветов.
2	Джарабердский	Мардакерт	54
3	Дизачский	Гадрут	50
4	Хаченский	Шуша	50
			204

Б. Армянская ССР.

Центр г. Э р и в а н ь—51.419 чел.

Расстояние от Москвы 3.401 км.

Площадь республики кв. км. 36.008 Число сельсоветов 799 Население всего 908.000

Число уездов 9 » гор. посел. 7 в т. ч. городское 134.102

» волостей 37 » селений . . . 1.128 » сельское 773.898

1. Даралагызский уезд.

Центр г. К и ш и ш к е н д—1.381 чел.

Площадь уезда 2.477 кв. км.

№№ по порядку.	Наименование волостей.	Местонах. волисполкома.	Число сельсоветов.	Число селений.
2	» Кешишкенд	г. Кешишкенд	27	57
			39	99

2. Делижанский уезд.

Центр г. Д е л и ж а н. Площадь уезда 3.479 кв. км.

№№ по порядку.	Наименование волостей.	Местонах. волисполкома.	Число сельсовет.	Число селений.
1	Участок Барана . . .	г. Барана	10	10
2	» Делижан . . .	» Делижан	6	14
3	» Иджеван . . .	» Иджеван	13	16
4	» Кармир-Гюх . . .	» Кармир Гюх	18	21
5	» Шамшады . . .	» Тоуз-Берд	17	17
			64	78

3. Зангезурский уезд.

Центр г. Г о р и с. Площадь уезда 7.713 кв. км.

1	Участок Горис	г. Горис	20	22
2	» Капан	с. Анкер	39	79
3	» Сисиан	» Караклиса	25	37
			84	138

4. Ленинанканский уезд.

Центр г. Л е н и н а к а н—44.384 чел. Площадь уезда 3.521 кв. км.

1	Участок Ахбаба	с. Амасия	21	23
2	» Гаджи-Халил	» Гаджи-Халил	23	23
3	» Дузкент	» Дузкент	33	36
4	» Картарлы	» Картарлы	19	16
5	» Кайкули Казанчи	» Кайкули-Казанчи	29	31
6	Участок Молла-Геокча	» Молла-Геокча	40	42
7	» Талин	» Талин	28	34
			193	205

5. Лори-Бамбак уезд.

Центр г. К а р а к л и с а—6.211 чел. Площадь уезда 4.423 кв. км.

1	Участок Алаверди	с. Алаверди	18	32
2	» Дсех	» Дсех	14	18
3	» Караклиса	г. Караклиса	36	42
4	» Степанаван	с. Степанаван	35	44
			103	136

6. Мегринский уезд.

Центр г. Мегры—1.067 чел.

№№ по порядку.	Местонах. волисполкома.	Наименование волостей.	Число сельсовет.	Число селений.
1	Участок Мегры . . .	г. Мегры . . .	21	23
			<hr/>	<hr/>
			21	23

7. Ново-Баязетский уезд.

Центр г. Н о в ы й-Б а я з е т—8.775 чел. Площадь уезда 6.384 кв. км.

1	Участок Басаргечар . . с.	Басаргечар . . .	26	40
2	» Еленовка . . . »	Еленовка . . .	10	12
3	» Мартуни . . . »	Мартуни . . .	16	17
4	» Н.-Баязет . . . г.	Н.-Баязет . . .	12	13
			<hr/>	<hr/>
			64	82

8. Эриванский уезд.

Центр г. Э р и в а н ь—51.419 чел. Площадь уезда 4.014 кв. км.

1	Участок Ахта с	Ахта	27	32
2	» Башгярни . . . »	Башгярни . . .	8	25
3	» Ведибасар . . . »	Бөюкведи . . .	18	43
4	» Камарлю . . . »	Камарлю . . .	25	47
5	» Котайк . . . »	Канакир . . .	26	34
6	» Роздан »	Нораковит . . .	11	23
			<hr/>	<hr/>
			115	204

9. Эчмиадзинский уезд.

Центр г. В а г а р ш а п а т—7.257 чел. Площадь уезда 3.992 кв. км.

1	Участок Абаран . . . с.	Аликучаг . . .	28	26
2	» Аштарак . . . »	Аштарак . . .	18	33
3	» Зангибасар . . . »	Паракар . . .	24	31
4	» Курдукули . . . »	Курдукули . . .	23	34
5	» Самагар »	Самагар	23	39
			<hr/>	<hr/>
			116	163

В. Грузинская ССР.

Центр г. Тифлис—246910 чел. Расстояние от Москвы 3025 км.

Площ ¹⁾ респ. кв. км.	65.966	Число селений	4.345
Число уездов	16	Население всего	2.139.625
Число районов	106	В т. ч. городск.	497.825
Число гор. поселен.	22	сельское	1.641.800

1. Ахалкалакский уезд.

Центр г. А х а л к а л а к и—2737 чел.

№№ по порядку.	Наименование	Местонахождение	Число жителей.
	районов.	райисполкома.	
1	Багдановский	Багдановка	23158
2	Баралетский.	Баралети	21529
3	Окамский.	Оками	13023
4	Пригородный	Ахалкалаки.	16791
			74501

2. Ахалцыхский уезд.

Центр г. А х а л ц ы х—10153 чел.

1	Ацхурский	Ацхури.	13687
2	Вале Квдлинский.	Ахалцых.	25392
3	Кваблиакский.	Аджюгени	21415
4	Уравельский.	Уравели	15683
			76177

3. Борчалинский уезд.

Центр г. Л ю к с е м б у р г—2805 чел.

1	Башкичетский.	Башкичети	22379
2	Люксембургский.	Люксембург.	19106
3	Сарванский.	Сарван.	13878
4	Шаумянский.	Шаумян	22152
			77515

4. Горийский уезд.

Центр г. Г о р и—9236 чел.

1	Ахалкалакский	Ахалкалаки.	22133
2	Боржомский.	Боржоми	17362
3	Гомский.	Гоми.	19989
4	Горийский.	Гори.	28391
5	Кавтисхевский.	Кавтисхеви.	22512
6	Карельский	Карели.	13723
7	Квемочальский.	Квемо-Чала.	10684
8	Мевжрихевский	Мевжрихевск.	20206
9	Руйский	Руйсубани	16704
10	Хашурский	Хашури	32212
			203916

¹⁾ Вместе с Абхазией, Аджарней и Юго-Осетией.

5. Душетский уезд.

Центр г. Душет—1510 чел.

№№ по порядку.	Наименование районов.	Местонахождение райисполкома.	Число жителей.
1	Базалетский	Амилавриант-Кари	9886
2	Жинвал-Аннаурский	Жинвали	5118
3	Казбекский	Сиони	9877
4	Мтиулетский	Пасанаури	9768
5	Мухранский	Мухрани	11548
6	Мцхетский	Мцхети	4661
7	Тезмисский	Чопорти	6479
8	Тионетский	Тионети	5294
9	Тиаветский	Магарос-Кари	582
10	Хавсуретский	Барисахо	5522
			<hr/>
			68735

6. Земо-Сванетский уезд.

Центр г. Бечо

1	Бечоинский	Бечо	2803
2	Кальский	Кали	2586
3	Лахамульский	Лахамули	4491
4	Мулахский	Жамуши	3955
			<hr/>
			13835

7. Зугдидский уезд.

Центр г. Зугдиди—4525 чел.

1	Ахал-Хибульский	Хибула	12275
2	Дарчельский	Дарчели	18556
3	Зугдидский	Зугдиди	28993
4	Лиаский	Лиаский	14800
5	Хобский	Хоби	18441
6	Цаленжихский	Цаленжих	19550
7	Чхоро-Цхуисский	Чхоро-Цху	28869
			<hr/>
			141484

8. Кутаисский уезд.

Центр г. Кутаис—45290 чел.

1	Багдадский	Багдади	40469
2	Ванский	Вани	31194
3	Кутаисский	Кутаиси	95090
4	Самтредский	Самтредиа	62668
5	Свирский	Свири	21493
6	Хонский	Хони	45245
7	Хресилский	Хресили	20628
			<hr/>
			316787

9. Лечхумский уезд.

Центр г. Цагери—1140 чел.

№№ по порядку.	Наименование районов.	Местонахождение райисполкома.	Число жителей.
1	Зуб-Окурешский.	Зуби.	4490
2	Лаиладский.	Лаиладши.	15091
3	Меквенский.	Меквена.	7479
4	Цагерский.	Цагери.	12759
5	Чолурский.	Чолури.	6004
			<hr/>
			45823

10. Озургетский уезд.

Центр г. Озургеты—5626 чел.

1	Ланчхутский.	Ланчхути.	23529
2	Нагомарский.	Нагомари.	9484
3	Озургетский.	Озургеты.	40602
4	Сачамиасерский.	Сачамиасери.	7096
5	Супеинский.	Супса.	16328
6	Сурабский.	Шуа-Сураби.	3635
7	Хидиставский.	Хидиставский.	15090
8	Чохатаурский.	Чохатаури.	17029
			<hr/>
			132793

11. Рачинский уезд.

Центр г. Они—2699 чел.

1	Амбролаурский.	Амбролаури.	17688
2	Онинский.	Они.	19161
3	Патара-Онинский.	Патара-Они.	13462
4	Сорский.	Сори.	10045
5	Уцерский.	Уцера.	11883
6	Челиагельский.	Челиагели.	10794
			<hr/>
			83033

12. Сенакский уезд.

Центр г. Сенаки—4524 чел.

1	Ахал-Абашский.	Абаша.	61789
2	Ахал-Сенакский.	Ахалсенаки.	20286
3	Бандзинский.	Бандза.	12048
4	Дзвели-Сенакский.	Дзвели-Сенаки.	16375
5	Мартвилский.	Мартвили.	17160
6	Нокалакевский.	Нокалакеви.	9900
7	Салхинский.	с. Жиноти.	14686
			<hr/>
			152244

13. Сигнахский уезд

Центр г. С и г н а х—4191 чел.

№№ по порядку.	Наименование районов.	Местонахождение райисполкома.	Число жителей.
1	Апенский	Апени	10770
2	Гурджаанский	Гурджаани	29680
3	Качретский (Кодальс)	Арашенда	24989
4	Квемо-Мачхаанский	Кв. Мачхаани	29400
5	Лагодехский	Лагодехи	17355
6	Сигнахский	Сигнах	42001
7	Цитель-Цкаронский	Цитель-Цкаро	6338
			<hr/>
			160533

14. Телавский уезд.

Центр г. Т е л а в а—9176 чел.

1	Ахметский	Ахмети	9981
2	Дзвел-Гавазский	Дзвели Гавази	11602
3	Икалтинский	Икалто	12015
4	Курдгелаурский	Курдгелаури	16720
5	Кварельский	Енисели	17385
6	Мга-Тушетский	Бочорма	2241
7	Пшавлский	Пшавели	11986
8	Цинандальский	Цинандали	21473
			<hr/>
			103403

15. Тифлиссский уезд.

Центр г. Т и ф л и с—246910 чел.

1	Агбулагский	Агбулаги	12725
2	Асуретский	Асурети	8033
3	Гара-Кახетский	Сартачалы	35990
4	Ерцо	Свимониан-хеви	8877
5	Караязский	Каратала	9953
6	Манглисский	Манглиси	10569
7	Пригородный	Тифлис	250081
8	Цалкисский	Бармаксизи	31327
			<hr/>
			367555

16. Шорапанский уезд.

Центр г. Ч и а т у р ы—3243 чел.

1	Амашукетский	Амашукети	12658
2	Зестафонский	Зестафони	37533
3	Корбоульский	Корбоули	10052
4	Сачхерский	Сачхери	23496
5	Хорагоули	Хорагоули	25495
6	Чиатурский	Чиатуры	37783
7	Чхарский	Чхари	30843
			<hr/>
			177860

а) Абхазская ССР.

Центр г. Сухум—17426 чел. Расстояние от Москвы 2044 км.

Число уездов	5	Население всего	174.126
Число волостей	17	В т. ч. городское	17.426
Число гор. поселений	5	„ „ „ сельское	156.700
Число селений	250		

1. Гагринский уезд.

Центр г. Гагры.

№№ по пор.	Наименование	Местонахождение	Расст. от уезд. цен.	Число сель-совет.	Число селений.	Число жителей.
	волостей.	волисполкома.				
1	Ново-Гагринская.	Новые Гагры	—	4	8	6000

2. Гудаутский уезд.

Центр г. Гудауты—2834 чел.

3. Гумистинский уезд.

Центр г. Сухум—17426 чел.

1	Гумистинская	Гумиста	9	3	3	1410
2	Дмитриевская	Дмитриевское	1	7	7	2146
3	Драндская	Дранды	17	15	19	ок. 11000
4	Линдавская	Верхняя Линдава	11	8	10	4301
5	Мерхеульская	Мерхеулы	15	5	5	3287
6	Михайловская	Михайловское	8	10	17	6148
7	Пригородная	г. Сухум	1/2	6	7	ок. 1000
8	Цебелдинская	Цебельда	30	9	48	12127
9	Эшерская	Эшеры	12	2	2	ок. 3000
				65	118	44419

4. Кодорский уезд.

Центр г. Очамчиры.

№№ по пор.	Наименование волостей	Местонах. волисполкома.	Расст. от уезд. цен.
1	Адзюбжинская	Адзюбжа	32
2	Атаро Абхазская	Атаро-Абхазская	31
3	Беслахубская	Беслахуба	8
4	Губская	Губ	30
5	Квитаульская	Квитаули	19
6	Моквинская	Моквы	17
7	Тамышская	Тамыш	14

5. Самурзиканский уезд.

Центр г. Гали.

б) Аджарская Авт. ССР.

Центр г. Батум—60810 чел. Расстояние от Москвы 3373 км.

Число уездов	5	Населения всего	113.100
Число волостей	16	В т. ч. городское	61.010
Число гор. поселений	5	„ „ „ сельское	22.200

1. Аджарисцкалийский уезд.

Центр г. А д ж а р и с ц к а л и.

№№ по пор.	Наименование волостей.	№№ по пор.	Наименование волостей.
1	Аджарисагмарги	3	Кв. Марадиди.
2	Дологани		

2. Батумский уезд.

Центр г. Б а т у м—60810 чел.

1	Кахабери.	3	Чорохи.
2	Ортабатуми.		

3. Кедейский уезд.

Центр г. К е д и.

1	Мериси.	2	Цхмориси.
---	---------	---	-----------

4. Кобулетский уезд.

Центр г. К о б у л е т и.

1	Кобулеги.	3	Чаква.
2	Легва.	4	Чахати.

5. Хулосский уезд.

Центр г. Х у л о.

1	Дидаджари	3	Тбети.
2	Схалта	4	Чвана.

в) Юго-Осетинская авт. обл.

Центр г. Ц х и н в а л ы—4.543 чел. Расстояние от Москвы 3.130 км.

№№ по порядку.	Наименование волостей.	№№ по порядку.	Наименование волостей.
1	Андорети.	8	Монастери.
2	Ахалгори.	9	Окона
3	Белоти.	10	Ортеви.
4	Ванати.	11	Роки.
5	Джава.	12	Тамарашени.
6	Кемулто.	13	Цунари.
7	Корниси.	14	Часовали.

V. УЗБЕКСКАЯ ССР¹⁾.

Центр г. Самарканд—72.370 чел. Расстояние от Москвы 3.686 км.

Площадь республики 311.900 кв. км.

Население всего 4.600.000.

Зеравшанская область.

Центр г. Старая Бухара.

В состав области вошли: Нуратинский, Кермининский и Бухаринский вилайеты б. Бухарской ССР.

Кашка-Дарьинская область.

Центр г. Карши.

В состав области вошли: Каршинский, Китаб-Шахрисябский и Гузарский вилайеты б. Бухарской ССР.

Самаркандская область.

Центр г. Самарканд—72.370 чел. Расстояние от Москвы 3.686 км.

Площадь области 311.900 кв. км.

Число уездов 4.

Число волостей 67.

1. Джизакский уезд.

Центр г. Джизак.

№№ по порядку	Наименование волостей.	№№ по порядку.	Наименование волостей.
1	Богданская.	8	Сентабская.
2	Зааминская.	9	Узбекская.
3	Кара-Ташская.	10	Усмаг Катаргальск.
4	Наркутская.	11	Фарижская.
5	Рабажская.	12	Ходча-Мукурская.
6	Санзарская.	13	Ямская.
7	Саурюкская.	14	Янги Курганская.

¹⁾ Данные об администр. делении приведены из сборника «На историческом рубеже» Издание Средне-Азиатского Бюро ЦКРКП. Ташкент, 1924 г.

2. Катта-Курганский уезд.

Центр г. Катта-Курган—10.305 чел.

№№ по порядку.	Наименование волостей.	№№ по порядку.	Наименование волостей.
1	Ак-Тепинская.	9	Пейшамбинская.
2	Дам-Арынская.	10	Сергалинская.
3	Джамская.	11	Турткульская.
4	Джуй Шагрская.	12	Туссунская.
5	Каль-Курганская.	13	Ходжа Арыкская.
6	Минг-Арыкская.	14	Чимбайская.
7	Митанская.	15	Янги-Курганская.
8	Наукинская.	16	Яр.-Башинская.

3. Самаркандский уезд.

Центр г. Самарканд—72.370 чел.

1	Авто-Буринская.	13	Махалинская.
2	Ангарская.	14	Пальван-Арыкская.
3	Дагбитская.	15	Пенджикенская.
4	Даульская.	16	Снобская.
5	Джуйдиванск.	17	Тюя-Тартарская.
6	Джума-Базарская.	18	Ургутская.
7	Ишим-Аксаковская.	19	Хальваинская.
8	Кабутская.	20	Ходжа-Архарская.
9	Кара-Калпакская.	21	Чашма-Обская.
10	Кара-Тепинская.	22	Челекская.
11	Кштутская.	23	Шахобская.
12	Маинно-Фарабская.	24	Янги-Казак-Арыкская.

4. Ходжентский уезд.

Центр г. Ходжент—32.707 чел.

1	Ганчинская.	8	Паусская.
2	Гуля-Кандосская.	9	Уйджинская.
3	Дальверзинская.	10	Уральская.
4	Дальянская.	11	Ура-Тюбинская.
5	Дасмандинская.	12	Чай-Кулукская.
6	Исфанейская.	13	Шахристанская.
7	Коста-Козская.		

Сураханская область.

Центр г. Ширабад.

В состав области вошли: Байсунский, Ширабадский (без Келифа) и Сары-Ассийский (без Каратагского тумана) вилайеты б. Бухарской ССР.

Ташкентская область.

Центр г. Ташкент—232609 чел. Расстояние от Москвы 3332 км.

Площадь области кв. км. 15.590
Число уездов 2

Число волостей 27
сельсоветов 208

1. Мирза-Чульский уезд.

Центр г. Мирза-Чуль.

№№ по порядку.	Наименование волостей.	№№ по порядку.	Наименование волостей.
1	Беговатская.	5	Славянская.
2	Еты-Сайская.	6	Сыр-Дарьинская.
3	Крестьянская.	7	Хаватская.
4	Саватская.		

2. Ташкентский уезд.

Центр г. Ташкент—232609 чел.

1	Аблыкская.	11	Китай-Тюбинская.
2	Ак Курганская.	12	Майдан-Тальская.
3	Бухинская.	13	Ниязбекская (часть).
4	Булатовская (часть).	14	Ново-Дмитриевская.
5	Гаиб-Атинская.	15	Осман-Атинская.
6	Джалал-Тюбинская.	16	Пскентская.
7	Джетыкентская.	17	Тай Тюбинская.
8	Зенги-Атинская (часть).	18	Теляузская.
9	Каризская.	19	Хурдакская.
10	Кенджигалинская.	20	Чиназская.

Ферганская область.

Центр г. Коканд—120984 чел. Расстояние от Москвы 3675 км.

Площадь области кв. км., 19.770 Число уездов 4 Число волостей . . . 70

1. Андижанский уезд.

Центр г. Андижан—79732 чел.

№№ по порядку.	Наименование волостей.	№№ по порядку.	Наименование волостей.
1	Алтын-Кульская.	9	Курган-Тепинская.
2	Балькчинская.	10	Майгырская.
3	Булак Башинская.	11	Манякская.
4	Джалал-Абларская.	12	Нарынская.
5	Джалал-Кудукская.	13	Хакентская.
6	Избаскентская.	14	Хакуль-Абладская.
7	Кара-Суйская.	15	Яр-Башинская.
8	Коканд-Кишлакская.		

2. Кокандский уезд.

Центр г. Коканд—120984 чел.

№№ по порядку.	Наименование волостей.	№№ по порядку.	Наименование волостей.
1	Араванская.	12	Кипчакская.
2	Беш-Арыкская.	13	Кудашская.
3	Бувайдинская.	14	Махрамская.
4	Ганджированская	15	Найманская.
5	Джан-Джалльская.	16	Риштанская.
6	Зодианская.	17	Сохская.
7	Исфаринская	18	Ульгарминская.
8	Кайнарская.	19	Чирик-Джидинская.
9	Канибадамская.	20	Яйпакская.
10	Кара-Калпакская.	21	Янги-Курганская.
11	Кенегезская.		

3. Наманганский уезд.

Центр г. Наманган—76297 чел.

1	Аксы-Шаходская.	11	Пипкаранская.
2	Алмазская.	12	Тергаучинская.
3	Ашская.	13	Тюря-Курганская.
4	Баба-Дарханская.	14	Уйчинская.
5	Варзикская.	15	Ханаватская.
6	Кассанская.	16	Чадакская.
7	Кепинская.	17	Чартакская.
8	Киргиз-Курганская.	18	Чустская.
9	Панайская.	19	Янги Курганская
10	Папская.		

4. Ферганский уезд.

Центр г. Фергана—13503 чел.

1	Алты-Арыкская.	9	Мархаматская.
2	Ассакинская.	10	Севазинская.
3	Аувальская.	11	Файзы Абадская.
4	Кара-Тепе-Чаукентская.	12	Чимионская.
5	Кокан-Кишлакская.	13	Шариханская.
6	Кувинская.	14	Яз-Яванская.
7	Кулинская.	15	Якка-Тутская.
8	<u>Маргеланская.</u>		

Таджикская Авт. ССР.

(Входит в состав Узбекской ССР).

Центр г. Дюшамбе.

Площадь республики кв. км. 80.000 Население всего 600.000.

В состав Таджикской АССР вошли следующие части Восточной Бухары, Самаркандской обл. и Памира: 1) Курган-Тюбинский вилайет, 2) Часть Сары-Ассийского вилайета (район Регара и Каратага), 3) Дюшамбинский вилайет, 4) Кулябский вилайет, 5) Гармский вилайет, 6) Восточн. часть Самаркандской области, точнее—Верхне-Зеравшанский район, 7) Западный Памир, в прежних политических границах (Рутан, Шуган, Иликашим и Лянгар), 8) Серессуйский район (Орошарская волость), 9) Часть Ваханской волости, лежащая к Востоку от прежней Бухарской границы, до озера Зор-Куль.

VI. ТУРКМЕНСКАЯ ССР.

Центр (г. Полторацк) — 33507 чел. Расстояние от Москвы 3404 км.
г. АШХАБАД.

Площадь республики кв. км. 455.777 Население всего. 850.000

Число округов 5 Число районов. 25

1. Керкинский округ.

Центр г. Керки.

№№ по порядку.	Наименование районов.	Местонахождение районисполкома.
1	Калачский.	Калач.
2	Керкинский.	Керки.
3	Кизыл-Аякский.	Кизыл-Аяк.
4	Келифский.	Келиф.
5	Ходжи-Абадский	Ходжи-Абад.

2. Мервский округ.

Центр г. Мерв—15262 чел.

№№ по порядку.	Наименование	Местонахождение	Число сельсовет.	Число селений.
	районов.	райисполкома.		
1	Байрам-Алийский	Байрам-Али.	20	92
2	Мервский.	Мерв.	47	190
3	Пендинский	Тахта-Базар	23	64
4	Серахский	Серахс.	5	23
5	Тедженский	Теджен	28	68
			123	437

3. Полторацкий округ.

Центр г. Полторацк—33507 чел.

1	Гинсбургский.	Гинсбург.	25	27
2	Казанджикский.	Казанджик.	4	12
3	Кизил-Арватский.	Кизил-Арват.	32	107
4	Красноводский.	Красноводск.	15	27
5	Полторацкий.	Полторацк.	42	111
			118	284

4. Ташаузский округ.

Центр г. Ташауз.

№№ по порядку.	Наименование	Местонахождение
	районов.	райисполкома.
1	Ильялийский	Ильяли.
2	Куня-Ургенчский.	Куня-Ургенч.
3	Тахтинский	Тахта.
4	Ташаузский.	Ташауз.
5	Парсунский	Парсу.

5. Чарджуйский округ.

Центр г. Ленинск.

1	Бурдалыкский	Бурдалык.
2	Динаусский	Динау.
3	Ленинский.	Ленинск.
4	Саятский	Саят.
5	Фарабский	Фараб.

Алфавитный список уездов и округов С.С.С.Р.

В этот список вошли административные деления, находящиеся в непосредственном подчинении губерниям, областям и республикам (не имеющим погубернского деления), кроме районов Северо-Двинской губернии, Марийской авт. области, Крымской АССР и Немцев Поволжья АССР, вошедших в алфавит районов.

Наименование округов, уездов, кантонов, аймаков и т. п.	Наименование губерний или авт. областей.	Наименование республик.
Аварский окр.	—	Даг. А. С. С. Р.
Агдамский у.	—	Азерб. С. С. Р.
Агдашский у.	—	„
Агинский аймак.	—	Бурято-Монг. А. С. С. Р.
Адаевский у. (на правах губ.).	—	Кир. А. С. С. Р.
Аджарисцкалийский у.	—	Аджарск. А. С. С. Р. (Груз. С. С. Р.).
Акмолинский у.	Акмолинская губ.	Кир. А. С. С. Р.
Актюбинский у.	Актюбинская губ.	„
Аларский аймак.	—	Бурято-Монг. А. С. С. Р.
Алатырский у.	Ульяновская губ.	Р. С. Ф. С. Р.
Александровский окр.	Екатеринославская губ.	Укр. С. С. Р.
Александровский у.	Владимирская губ.	Р. С. Ф. С. Р.
Алексинский у.	Тульская губ.	„
Анадырский у.	Камчатская губ.	„
Андижанский у.	Ферганская обл.	Узб. С. С. Р.
Андийский окр.	—	Даг. А. С. С. Р.
Аргаяшский кант.	—	Баш. А. С. С. Р.
Ардатовский у.	Ульяновская губ.	Р. С. Ф. С. Р.
Арзамасский у.	Нижегородская губ.	„
Армавирский окр.	Северо-Кавказский край.	„
Арский кант.	—	Тат. А. С. С. Р.
Артемовский окр.	Донецкая губ.	Укр. С. С. Р.
Архангельский у.	Архангельская губ.	Р. С. Ф. С. Р.
Астраханский у.	Астраханская губ.	„
Атбасарский у.	Акмолинская губ.	Кир. А. С. С. Р.
Аткарский у.	Саратовская губ.	Р. С. Ф. С. Р.
Ахалкалакский у.	—	Груз. С. С. Р.
Ахалцыхский.	—	„
Ахтырский окр.	Харьковская губ.	Укр. С. С. Р.
Ачалукский окр.	Ингушетская авт. обл.	Р. С. Ф. С. Р.
Ачикулакский район.	—	Даг. А. С. С. Р.
Ачинский у.	Енисейская губ.	Р. С. Ф. С. Р.
Бакинский у.	—	Азерб. С. С. Р.

Ба - Ве

Наименование округов, уездов, кантонов, аймаков и т. п.	Наименование губерний или авт. областей.	Наименование республик.
Баксанский окр.	Кабардино - Балкарск. авт. обл.	Р. С. Ф. С. Р.
Балахнинский район.	Нижегородская губ.	,
Балашовский у.	Саратовская губ.	,
Балкарский окр.	Кабардино - Балкарск. авт. обл.	,
Балтский окр.	Одесская губ.	Укр. С. С. Р.
Баргузинский айм.	—	Бурято-Монг. А. С. С. Р.
Барнаульский у.	Алтайская губ.	Р. С. Ф. С. Р.
Баталпашинский окр.	Карачаево-Черкасская авт. обл.	,
Батумский у	—	Аджарск. А. С. С. С. (Грузинск. С. С. Р.)
Батыревский у.	Чувашская авт. обл.	Р. С. Ф. С. Р.
Бежецкий у.	Тверская губ.	,
Бежицкий у.	Брянская губ.	,
Белгородский у.	Курская губ.	,
Белебеевский кант.	—	Баш. А. С. С. Р.
Белевский у.	Тульская губ.	Р. С. Ф. С. Р.
Белозерский у.	Череповецкая губ.	,
Белоцерковский окр.	Киевская губ.	Укр. С. С. Р.
Бельский у.	Смоленская губ.	Р. С. Ф. С. Р.
Бердянский окр.	Екатеринославская губ.	Укр. С. С. Р.
Бердичевский окр.	Киевская губ.	,
Бийский у.	Алтайская губ.	Р. С. Ф. С. Р.
Бирский кант.	—	Баш. А. С. С. Р.
Благовещенский у.	Амурская губ.	Р. С. Ф. С. Р.
Бобровский у.	Воронежская губ.	,
Бобруйский окр.	—	Бел. С. С. Р.
Богородский у.	Московская губ.	Р. С. Ф. С. Р.
Богородицкий у.	Тульская губ.	,
Богоцехуровский улус.	Калмыцкая авт. обл.	,
Богучаровский у.	Воронежская губ.	,
Бодабинский пром. район.	Иркутская губ.	,
Болховский у.	Орловская губ.	,
Большедербетовский улус.	Калмыцкая авт. обл.	,
Борзинский у.	Забайкальская губ.	,
Борисовский окр.	—	Бел. С. С. Р.
Борисовский у.	Курская губ.	Р. С. Ф. С. Р.
Борисоглебский у.	Тамбовская губ.	,
Боровичский у.	Новгородская губ.	,
Борчалинский у.	—	Груз. С. С. Р.
Боханский айм.	—	Бурято-Монг. А. С. С. Р.
Бронницкий у.	Московская губ.	Р. С. Ф. С. Р.
Бугульминский кант.	—	Тат. А. С. С. Р.
Бугурусланский у.	Самарская губ.	Р. С. Ф. С. Р.
Бузулукский у.	,	,
Буинский кант.	—	Тат. А. С. С. Р.
Буйнакский район.	—	Даг. А. С. С. Р.
Буйский у.	Костромская губ.	Р. С. Ф. С. Р.
Бухтарминский у.	Семипалатинская губ.	Кир. А. С. С. Р.
Валдайский у.	Новгородская губ.	Р. С. Ф. С. Р.
Валуйский у.	Воронежская губ.	,
Веленский окр.	Чеченская авт. обл.	Р. С. Ф. С. Р.
Велижский у.	Псковская губ.	,

Наименование округов, уездов, кантонов, аймаков и т. п.	Наименование губерний или авт. областей.	Наименование республик.
Великолудский у.	Псковская губ.	Р. С. Ф. С. Р.
Вельский у.	Вологодская губ.	„
Веневский у.	Тульская губ.	„
Верхнеудинский айм.	—	Бурято-Монг. А. С. С. Р.
Верхкамский окр.	Уральская обл.	Р. С. Ф. С. Р.
Верхоянский окр	—	Якут. А. С. С. Р.
Весьегонский у.	Тверская губ.	Р. С. Ф. С. Р.
Велжужский у.	Нижегородская губ.	„
Вилюйский окр.	—	Якут. А. С. С. Р.
Винницкий окр.	Подольская губ.	Укр. С. С. Р.
Витебский окр.	—	Бел. С. С. Р.
Владивостокский у.	Приморская губ.	Р. С. Ф. С. Р.
Владимирский у.	Владимирская губ.	„
Вологодский у.	Вологодская губ.	„
Волоколамский у.	Московская губ.	„
Волховский у.	Ленинградская губ.	„
Вольский у.	Саратовская губ.	„
Воронежский у.	Воронежская губ.	„
Воскресенский у.	Московская губ.	„
Выксунский у.	Нижегородская губ.	„
Вытегорский у.	Ленинградская губ.	„
Вышневолоцкий у.	Тверская губ.	„
Вяземский у.	Смоленская губ.	„
Вязниковский у.	Владимирская губ.	„
Вятский у.	Вятская губ.	„
Гагринский у.	—	Абхазск. С. С. Р. (Груз. С. С. Р.).
Гайсинский окр.	Подольская губ.	Укр. С. С. Р.
Галанчоужский район.	Чеченская авт. обл.	Р. С. Ф. С. Р.
Галичский у.	Костромская губ.	„
Ганджинский у.	—	Азерб. С. С. Р.
Гловский у.	Ленинградская губ.	Р. С. Ф. С. Р.
Геокчайский у.	—	Азерб. С. С. Р.
Гжаский у.	Смоленская губ.	Р. С. Ф. С. Р.
Гижигинский у.	Камчатская губ.	„
Глазовский у.	Вотская авт. обл.	„
Гомельский у.	Гомельская губ.	„
Горийский у.	—	Груз. С. С. Р.
Горный окр.	Ингушетская авт. обл.	Р. С. Ф. С. Р.
Городецкий у.	Нижегородская губ.	„
Городищенский у.	Пензенская губ.	„
г. Грозный (на правах. окр.).	Северо-Кавказский край.	„
Грозненский окр.	Чеченская авт. обл.	„
Гудаутский у.	—	Абхазск. С. С. Р. (Груз. С. С. Р.).
Гудермесский окр.	Чеченская авт. обл.	Р. С. Ф. С. Р.
Гумистинский у.	—	Абхазск. С. С. Р. (Груз. С. С. Р.).
Гунибский окр.	—	Даг. А. С. С. Р.
Гурьевский у.	Уральская губ.	Кир. А. С. С. Р.
Даниловский у.	Ярославская губ.	Р. С. Ф. С. Р.
Даралагязский у.	—	Арм. С. С. Р.
Даргинский окр.	—	Даг. А. С. С. Р.
Демидовский у.	Смоленская губ.	Р. С. Ф. С. Р.
Демянский у.	Новгородская губ.	„
Денгизский у.	Букеевская губ.	Кир. А. С. С. Р.
Денисовский у.	Кустанайская губ.	„

Де — Кз

Наименование округов, уездов, кантонов, аймаков и т. п.	Наименование губерний или авт. областей.	Наименование республик.
Дербентский район.	—	Даг. А. С. С. Р.
Джалал-Абадский окр.	Кара-Киргизская авт. обл.	Р. С. Ф. С. Р.
Джамбейтинский у.	Уральская губ.	Кир. А. С. С. Р.
Джангалинский у.	Букеевская губ.	„
Джебраильский у.	—	Азерб. С. С. Р.
Джизакский у.	Самаркандская обл.	Узб. С. С. Р.
Дмитровский у.	Московская губ.	Р. С. Ф. С. Р.
Дмитровский у.	Орловская губ.	„
Донецкий окр.	Северо-Кавказский край.	„
Донской окр.	„	„
Донской 2-й окр.	Царицынская губ.	„
Дорогобужский у.	Смоленская губ.	„
Духовщинский у.	„	„
Душетский у.	—	Груз. С. С. Р.
Егорьевский у.	Московская губ.	Р. С. Ф. С. Р.
Екатеринославский окр.	Екатеринославская губ.	Укр. С. С. Р.
Елабужский кант.	—	Тат. А. С. С. Р.
Елецкий у.	Орловская губ.	Р. С. Ф. С. Р.
Емецкий у.	Архангельская губ.	„
Ельнинский у.	Смоленская губ.	„
Енотаевский у.	Астраханская губ.	„
Ефремовский у.	Тульская губ.	„
Жиздринский у.	Брянская губ.	„
Житомирский окр.	Волынская губ.	Укр. С. С. Р.
Завитинский у.	Амурская губ.	Р. С. Ф. С. Р.
Зайсанский у.	Семипалатинская губ.	Кирг. А. С. С. Р.
Закарталийский у.	—	Азерб. С. С. Р.
Загезурский у.	—	Арм. С. С. Р.
Запорожский окр.	Екатеринославская губ.	Укр. С. С. Р.
Зарайский у.	Рязанская губ.	Р. С. Ф. С. Р.
Звенигородский у.	Московская губ.	„
Земо-Сванетский у.	—	Груз. С. С. Р.
Зилаировский кант.	—	Башк. А. С. С. Р.
Зиновьевский у.	Одесская губ.	Укр. С. С. Р.
Златоустовский окр.	Уральская обл.	Р. С. Ф. С. Р.
Золотоношский окр.	Полтавская губ.	Укр. С. С. Р.
Зугдидский у.	—	Груз. С. С. Р.
Иваново-Вознесенский у.	Иваново-Вознесенская губ.	Р. С. Ф. С. Р.
Ижевский у.	Вотская авт. обл.	„
Ижмо-Печорский у.	Коми авт. обл.	„
Изюмский окр.	Харьковская губ.	Укр. С. С. Р.
Икицохуровский улус.	Калмыцкая авт. обл.	Р. С. Ф. С. Р.
Инсарский у.	Иензенская губ.	„
Ирбитский окр.	Уральская обл.	„
Иркутский окр.	Иркутская губ.	„
Итум-Калинский район.	Чеченская авт. обл.	„
Ишимский окр.	Уральская обл.	„
Исидниковский у.	Вологодская губ.	„
Казахский у.	—	Азерб. С. С. Р.
Казы-Кумухский окр.	—	Даг. А. С. С. Р.
Кайтаго-Табасаранск. окр.	—	„
Каинский у.	Ново-Николаевская губ.	Р. С. Ф. С. Р.
Калачинский у.	Омская губ.	„

Наименование округов, уездов, кантонов, аймаков и т. п.	Наименование губерний или авт. областей.	Наименование республик.
Калининский окр.	—	Бел. С. С. Р.
Калибазаринский улус.	Калмыцкая авт. обл.	Р. С. Ф. С. Р.
Калужский у.	Калужская губ.	,
Каменецкий окр.	Подольская губ.	Укр. С. С. Р.
Каменский у.	Ново-Николаевская губ.	Р. С. Ф. С. Р.
Камышинский у.	Саратовская губ.	,
Канавинский район.	Нижегородская губ.	,
Канский у.	Енисейская губ.	,
Кар-Каралинский у.	Семипалатинская губ.	Кирг. А. С. С. Р.
Карачевский у.	Брянская губ.	Р. С. Ф. С. Р.
Каргатский у.	Ново-Николаевская губ.	,
Каргопольский у.	Вологодская губ.	,
Карсунский у.	Ульяновская губ.	,
Касимовский у.	Рязанская губ.	,
Катта-Курганский у.	Самаркандская обл.	Узбекская С. С. Р.
Кашинский у.	Тверская губ.	Р. С. Ф. С. Р.
Каширинский у.	Оренбургская губ.	Кирг. А. С. С. Р.
Каширский у.	Московская губ.	Р. С. Ф. С. Р.
Кедийский у.	—	Аджарская А. С. С. Р. (Груз. С. С. Р.).
Кемский у.	—	Карельская А. С. С. Р.
Керенский у.	Пензенская губ.	Р. С. Ф. С. Р.
Керкинский окр.	—	Гуркм. С. С. Р.
Киевский окр.	Киевская губ.	Укр. С. С. Р.
Кизлярский окр.	—	Дар. А. С. С. Р.
Кимрский у.	Тверская губ.	Р. С. Ф. С. Р.
Кингисеппский у.	Ленинградская губ.	,
Кинешемский у.	Иваново-Вознесенская губ.	,
Киренский окр.	Иркутская губ.	,
Кирилловский у.	Череповецкая губ.	,
Кирсановский у.	Гамбовская губ.	,
Клинский у.	Московская губ.	,
Клиновский у.	Гомельская губ.	,
Кобулетский у.	—	Аджарск. А. С. С. Р. (Груз. С. С. Р.).
Ковровский у.	Владимирская губ.	Р. С. Ф. С. Р.
Кодорский у.	—	Абхазск. С. С. Р. (Груз. С. С. Р.).
Козельский у.	Калужская губ.	Р. С. Ф. С. Р.
Козловский у.	Гамбовская губ.	,
Кокандский у.	Ферганская обл.	Узбек. С. С. Р.
Кокчетавский у.	Акмолинская губ.	Кирг. А. С. С. Р.
Кологривский у.	Костромская губ.	Р. С. Ф. С. Р.
Коломенский у.	Московская губ.	,
Колымский окр.	—	Якутская А. С. С. Р.
Кольчугинский у.	Томская губ.	Р. С. Ф. С. Р.
Конотопский окр.	Черниговская губ.	Укр. С. С. Р.
Коростеньский окр.	Волынская губ.	,
Костромской у.	Костромская губ.	Р. С. Ф. С. Р.
Котельнический у.	Вятская губ.	,
Красно-Баковский у.	Нижегородская губ.	,
Красноградский окр.	Полтавская губ.	Укр. С. С. Р.
Краснолободский у.	Пензенская губ.	Р. С. Ф. С. Р.
Красноярский у.	Астраханская губ.	,
Красноярский у.	Енисейская губ.	,
Кременчугский окр.	Полтавская губ.	Укр. С. С. Р.
Криворожский окр.	Екатеринославская губ.	,

Наименование округов, уездов, кантонов, аймаков и т. п.	Наименование губерний или авт. областей.	Наименование республик.
Кубанский окр.	Северо-Кавказский край.	Р. С. Ф. С. Р.
Кубинский у.	—	Азерб. С. С. Р.
Кузнецкий у.	Саратовская губ.	Р. С. Ф. С. Р.
Кувгурск-й окр.	Уральская обл.	,
Кулянский окр.	Харьковская губ.	Укр. С. С. Р.
Курганский окр.	Уральская обл.	Р. С. Ф. С. Р.
Курдистанский у.	—	Азерб. С. С. Р.
Курский у.	Курская губ.	Р. С. Ф. С. Р.
Кустанайский у.	Кустанайская губ.	Кирг. А. С. С. Р.
Кутаисский у.	—	Груз. С. С. Р.
Кюрийский окр.	—	Даг. А. С. С. Р.
Лаишевский кант.	—	Тат. А. С. С. Р.
Ленинаканский у.	—	Арм. С. С. Р.
Ленинградский у.	Ленинградская губ.	Р. С. Ф. С. Р.
Ленивский у.	Московская губ.	,
Ленинский у.	Царицынская губ.	,
Ленкоранский у.	—	Азерб. С. С. Р.
Ленский окр.	—	Якутская А. С. С. Р.
Лечумский у.	—	Груз. С. С. Р.
Ливенский у.	Орловская губ.	Р. С. Ф. С. Р.
Липецкий у.	Тамбовская губ.	,
Лихвинский у.	Калужская губ.	,
Лодейнопольский у.	Ленинградская губ.	,
Лори-Бамбакский у.	—	Арм. С. С. Р.
Лубенский окр.	Полтавская губ.	Укр. С. С. Р.
Луганский окр.	Донецкая губ.	,
Лужский у.	Ленинградская губ.	Р. С. Ф. С. Р.
Лужояновский у.	Нижегородская губ.	,
Лысковский у.	—	,
Львовский у.	Курская губ.	,
Майкопский окр.	Северо-Кавк. край.	,
Макаревичевский у.	Ив.-Вознесенская губ.	,
Малнинский окр.	Киевская губ.	Укр. С. С. Р.
Малмыжский у.	Вятская губ.	Р. С. Ф. С. Р.
Малоархангельский у.	Орловская губ.	,
Маловишерский у.	Новгородская губ.	,
Малодербетский улус.	Калмыцкая авт. обл.	,
Мало-Кабардинский окр.	Кабардино-Балк. авт. обл.	,
Мало-Карачаевский окр.	Карачаево-Черк. авт. обл.	,
Малоярославецкий окр.	Калужская губ.	,
Мамадышский кант.	—	Тат. А. С. С. Р.
Маньчский улус.	Калмыцкая авт. обл.	Р. С. Ф. С. Р.
Марининский у.	Томская губ.	,
Мариупольский окр.	Донецкая губ.	Укр. С. С. Р.
Махач-Калинский район.	—	Даг. А. С. С. Р.
Мегринский у.	—	Арм. С. С. Р.
Медьинский у.	Калужская губ.	Р. С. Ф. С. Р.
Мезенский у.	Архангельская губ.	,
Мелекесский у.	Самарская губ.	,
Меленковский у.	Владимирская губ.	,
Мелиопольский окр.	Екатеринославская губ.	Укр. С. С. Р.
Мензелинский кант.	—	Тат. А. С. С. Р.
Мервский окр.	—	Туркм. С. С. Р.
Месягутовский кант.	—	Баш. А. С. С. Р.
Мещовский у.	Калужская губ.	Р. С. Ф. С. Р.
Минский окр.	—	Бел. С. С. Р.
Минусинский у.	Енисейская губ.	Р. С. Ф. С. Р.

Наименование округов, уездов, кантонов, аймаков и т. п.	Наименование губерний или авт. областей.	Наименование республик.
Мирза-Чульский у.	Ташкентская обл.	Узб. С. С. Р.
Могилевский окр.	—	Бел. С. С. Р.
Могилевский окр.	Подольская губ.	Укр. С. С. Р.
Можайский у.	Московская губ.	Р. С. Ф. С. Р.
Можгинский у.	Вотская авт. обл.	„
Мозырский окр.	—	Бел. С. С. Р.
Мошанский у.	Пензенская губ.	Р. С. Ф. С. Р.
Мологский у.	Ярославская губ.	„
Морозовский окр.	Северо-Кавказский край.	„
Моршанский у.	Тамбовская губ.	„
Мосальский у.	Калужская губ.	„
Московский у.	Московская губ.	„
Муромский у.	Владимирская губ.	„
Нагорный окр.	Кабардино-Балк. авт. обл.	„
Надтеречный р.	Чеченск. авт. обл.	„
Нажай-Юртовский р.	Чеченская авт. обл.	„
Нальчикский окр.	Кабардино-Балк. авт. обл.	„
Наманганский у.	Ферганская обл.	Узб. С. С. Р.
Наровчатский у.	Пензенская губ.	Р. С. Ф. С. Р.
Нарымский край.	Томская губ.	„
Невельский у.	Псковская губ.	„
Нежинский окр.	Черниговская губ.	Укр. С. С. Р.
Нерехтский у.	Костромская губ.	Р. С. Ф. С. Р.
Нерчинский у.	Забайкальская губ.	„
Нижегородский у.	Нижегородская губ.	„
Нижнедевицкий у.	Воронежская губ.	„
Нижнеломовский у.	Пензенская губ.	„
Нижнетагильский окр.	Уральская обл.	„
Николаевский окр.	Одесская губ.	Укр. С. С. Р.
Николаевский в/А. у.	Приморская губ.	Р. С. Ф. С. Р.
Николаевский у.	Царицынская губ.	„
Никольско-Уссурйский у.	Приморская губ.	„
Новгород-Северский окр.	Черниговская губ.	Укр. С. С. Р.
Новгородский у.	Новгородская губ.	Р. С. Ф. С. Р.
Ново-Баязетский у.	—	Арм. С. С. Р.
Новозыбковский у.	Гомельская губ.	Р. С. Ф. С. Р.
Ново-Николаевский у	Ново-Николаевская губ.	„
Новоржевский у.	Псковская губ.	„
Новосильский у.	Тульская губ.	„
Новоторжский у.	Тверская губ.	„
Новоузенский у.	Саратовская губ.	„
Новохоперский у.	Воронежская губ.	„
Ново-Чеченский окр.	Чеченская авт. обл.	„
Нолинский у.	Вятская губ.	„
Нухинский у.	—	Азерб. С. С. Р.
Одесский окр.	Одесская губ.	Укр. С. С. Р.
Озургетский у.	—	Груз. С. С. Р.
Олекминский окр.	—	Якут. А. С. С. Р.
Словецкий у.	—	Карельская А. С. С. Р.
Омский у.	Омская губ.	Р. С. Ф. С. Р.
Омутнинский у.	Вятская губ.	„
Онежский у.	Архангельская губ.	„
Опочецкий у.	Псковская губ.	„
Оренбургский у.	Оренбургская губ.	Кирг. А. С. С. Р.
Орехово-Зуевский у	Московская губ.	Р. С. Ф. С. Р.

Наименование округов, уездов, кантонов, аймаков и т. п.	Наименование губерний или авт. областей.	Наименование республик.
Орловский у.	Орловская губ.	Р. С. Ф. С. Р.
Орский у.	Оренбургская губ.	Кирг. А. С. С. Р.
Оршанский окр.	—	Бел. С. С. Р.
Осташковский у.	Тверская губ.	Р. С. Ф. С. Р.
Островский у.	Псковская губ.	„
Острогоржский у.	Воронежская губ.	„
Охотский у.	Камчатская губ.	„
Павловский у.	Нижегородская губ.	„
Павлоградский окр.	Екатеринославская губ.	Укр. С. С. Р.
Павлодарский у.	Семипалатинская губ.	Кирг. А. С. С. Р.
Паданский р.	—	Карел. А. С. С. Р.
Пензенский у.	Пензенская губ.	Р. С. Ф. С. Р.
Первомайский окр.	Одесская губ.	Укр. С. С. Р.
Переславль-Залесский у.	Владимирская губ.	Р. С. Ф. С. Р.
Пермский окр.	Уральская обл.	„
Петровский у.	Саратовская губ.	„
Петровско-Заводский у.	Забайкальская губ.	„
Петрозаводский у.	—	Карел. А. С. С. Р.
Петропавловский у.	Акмолинская губ.	Кирг. А. С. С. Р.
Петропавловский у.	Камчатская губ.	Р. С. Ф. С. Р.
Петропавловский р.	Чеченская авт. обл.	„
Печорский у.	Архангельская губ.	„
Пинежский у.	„	„
Пишпекский окр.	Кара-Киргизская авт. обл.	„
Плавский у.	Тульская губ.	„
Повенецкий у.	—	Карел. А. С. С. Р.
Подольский у.	Московская губ.	Р. С. Ф. С. Р.
Полоцкий окр.	—	Бел. С. С. Р.
Полтавский окр.	Полтавская губ.	Укр. С. С. Р.
Полторацкий окр.	—	Туркм. С. С. Р.
Порховский у.	Псковская губ.	Р. С. Ф. С. Р.
Почепский у.	Брянская губ.	„
Попехово-Володарский у.	Ярославская губ.	„
Прилуцкий окр.	Полтавская губ.	Укр. С. С. Р.
Прималкинский окр.	Кабардино-Балк. авт. обл.	Р. С. Ф. С. Р.
Проксуровский окр.	Подольская губ.	Укр. С. С. Р.
Псекуцкий окр.	Адыгейская авт. обл.	Р. С. Ф. С. Р.
Псковский у.	Псковская губ.	„
Пугачевский у.	Самарская губ.	„
Пудожский у.	—	Карел. А. С. С. Р.
Раненбургский у.	Рязанская губ.	Р. С. Ф. С. Р.
Растяпинский р.	Нижегородская губ.	„
Рачинский у.	—	Груз. С. С. Р.
Ремонтинский у.	Калмыцкая авт. обл.	Р. С. Ф. С. Р.
Речицкий у.	Гомельская губ.	„
Ржевский у.	Тверская губ.	„
Родниковский р.	Иваново-Вознесенская губ.	„
Роменский окр.	Полтавская губ.	Укр. С. С. Р.
Рославльский у.	Смоленская губ.	Р. С. Ф. С. Р.
Россошанский у.	Воронежская губ.	„
Ростовский у.	Ярославская губ.	„
Рубцовский у.	Алтайская губ.	„
Рузаевский у.	Пензенская губ.	„
Рыбинский у.	Ярославская губ.	„
Рыльский у.	Курская губ.	„
Рязжский у.	Рязанская губ.	„
Рязанский у.	„	„

Наименование округов, уездов, кантонов, аймаков и т. п.	Наименование губерний или авт. областей.	Наименование республик.
Сальский окр.	Северо-Кавказский край.	Р. С. Ф. С. Р.
Сальянский у.	—	Азерб. С. С. Р.
Самаркандский у.	Самаркандская обл.	Узбекск. С. С. Р.
Самарский у.	Самарская губ.	Р. С. Ф. С. Р.
Самурзиканский у.	—	Абхазская С. С. Р.
Самурский окр.	—	(Груз. С. С. Р.).
Саранский у.	Пензенская губ.	Дагестанск. А. С. С. Р.
Сарапульский окр.	Уральская обл.	Р. С. Ф. С. Р.
Саратовский у.	Саратовская губ.	,
Сасовский у.	Рязанская губ.	,
Свердловский окр.	Уральская обл.	,
Свияжский кант.	—	Татарск. А. С. С. Р.
Свободненский у.	Амурская губ.	Р. С. Ф. С. Р.
Себежский у.	Псковская губ.	,
Севский у.	Брянская губ.	,
Семеновский у.	Нижегородская губ.	,
Семипалатинский у.	Семипалатинская губ.	Киргизск. А. С. С. Р.
Сергачский.	Нижегородская губ.	Р. С. Ф. С. Р.
Сергиевский у.	Московская губ.	,
Сердобский у.	Саратовская губ.	,
Середский у.	Ив.-Вознесенская губ.	,
Серпуховский у.	Московская губ.	,
Сигнахский у.	—	Грузинск. С. С. Р.
Скопинский у.	Рязанская губ.	Р. С. Ф. С. Р.
Славгородский у.	Омская губ.	,
Слободской у.	Вятская губ.	,
Слуцкий окр.	—	Бел. С. С. Р.
Смоленский у.	Смоленская губ.	Р. С. Ф. С. Р.
Сновский окр.	Черниговская губ.	Укр. С. С. Р.
Солигаличский у.	Костромская губ.	Р. С. Ф. С. Р.
Сормовский р.	Нижегородская губ.	,
Спас-Деменский у.	Калужская губ.	,
Спасский у.	Рязанская губ.	,
Спасский у.	Пензенская губ.	,
Спасский у.	Приморская губ.	,
Спасский кант.	—	Татарск. А. С. С. Р.
Сретенский у.	Забайкальская губ.	Р. С. Ф. С. Р.
Ставропольский окр.	Северо-Кавказский край.	,
Сталинский окр.	Донецкая губ.	Укр. С. С. Р.
Старобельский окр.	,	,
Стародубский у.	Гомельская губ.	Р. С. Ф. С. Р.
Старооскольский у.	Курская губ.	,
Старорусский у.	Новгородская губ.	,
Стерлитамакский кант.	—	Башкирк. А. С. С. Р.
Судогодский у.	Владимирская губ.	Р. С. Ф. С. Р.
Сумский окр.	Харьковская губ.	Укр. С. С. Р.
Сызранский у.	Ульяновская губ.	Р. С. Ф. С. Р.
Сысольский у.	Авт. обл. Коми (Зырян).	,
Сычевский у.	Смоленская губ.	,
Таганрогский окр.	Донецкая г.	Укр. С. С. Р.
Таловский у.	Букеевская губ.	Кирг. А. С. С. Р.
Тамбовский у.	Тамбовская губ.	Р. С. Ф. С. Р.
Тамьян-Катайский кант.	—	Башкирк. А. С. С. Р.
Гарский у.	Омская губ.	Р. С. Ф. С. Р.
Тарусский у.	Калужская губ.	,
Татарский у.	Омская губ.	,

Та — Хе

Наименование округов, уездов, кантонов, аймаков и т. п.	Наименование губерний или авт. областей.	Наименование республик.
Ташаузский окр.	—	Туркменск. С. С. Р.
Ташкентский у.	Ташкентская обл.	Узбекск. С. С. Р.
Тверской у.	Тверская губ.	Р. С. Ф. С. Р.
Тейковский у.	Ив.-Вознесенская губ.	,
Темирский у.	Актюбинская губ.	Киргизск. А. С. С. Р.
Темир-Хан-Шурский р. (см. Буйнакский).	—	Дагест. А. С. С. Р.
Темниковский у.	Пензенская губ.	Р. С. Ф. С. Р.
Терский окр.	Сев.-Кавказский край.	,
Тетюшский кант.	—	Татарск. А. С. С. Р.
Тифлиссский у.	—	Грузинск. С. С. Р.
Тихвинский у.	Череповецкая губ.	Р. С. Ф. С. Р.
Тобольский окр.	Уральская обл.	,
Томский у.	Томская губ.	,
Торопецкий у.	Псковская губ.	,
Тотемский у.	Вологодская губ.	,
Троицкосавский айм.	—	Бур.-Монг. А. С. С. Р.
Троицкий окр.	Уральская обл.	Р. С. Ф. С. Р.
Троцкий у.	Ленинградская губ.	,
Тулунский окр.	Иркутская губ.	,
Тулский у.	Тулская губ.	,
Тулчинский окр.	Подольская губ.	Укр. С. С. Р.
Тункинский айм.	—	Бур.-Монг. А. С. С. Р.
Тургайский у.	Актюбинская губ.	Кирг. А. С. С. Р.
Туруханский у.	Енисейская губ.	Р. С. Ф. С. Р.
Тюкалинский у.	Омская губ.	,
Тюменский окр.	Уральская обл.	,
Угличский у.	Ярославская губ.	,
Ульяновский у.	Ульяновская губ.	,
Уманский окр.	Киевская губ.	Укр. С. С. Р.
Уральский у.	Уральская губ.	Кирг. А. С. С. Р.
Урванский окр.	Кабардино-Балкарск. авт. область.	Р. С. Ф. С. Р.
Урдинский у.	Букеевская губ.	Кирг. А. С. С. Р.
Уржумский у.	Вятская губ.	Р. С. Ф. С. Р.
Урицкий у.	Кустанайская губ.	Кирг. А. С. С. Р.
Усманский у.	Воронежская губ.	Р. С. Ф. С. Р.
Устьвымский у.	Коми (зырян) авт. обл.	,
Устькаменогорский у.	Семипалатинская губ.	Кирг. А. С. С. Р.
Устькуломский у.	Коми (зырян) авт. обл.	Р. С. Ф. С. Р.
Усть-Медведицкий окр.	Царицынская губ.	,
Устюжский у.	Череповецкая губ.	,
Уфимский кант.	—	Башк. А. С. С. Р.
Ухтинский район	—	Карельск. А. С. С. Р.
Учкуланский окр.	Карачаево-Черкесская авт. обл.	Р. С. Ф. С. Р.
Фарский окр.	Адыгейская авт. обл.	,
Федоровский у.	Кустанайская губ.	Кирг. А. С. С. Р.
Ферганский у.	Ферганская обл.	Узб. С. С. Р.
Жабаровский у.	Приморская губ.	Р. С. Ф. С. Р.
Хакасский у.	Енисейская губ.	,
Халтурянский у.	Вятская губ.	,
Харьковский окр.	Харьковская губ.	Укр. С. С. Р.
Хасав-Юртовский окр.	—	Дагест. А. С. С. Р.
Херсонский окр.	Одесская губ.	Укр. С. С. Р.

Наименование округов, уездов, кантонов, аймаков и т. п.	Наименование губерний или авт. областей.	Наименование республик.
Ходкентский у.	Самаркандская обл.	Узбекск. С. С. Р.
Холмский у.	Псковская губ.	Р. С. Ф. С. Р.
Хоперский окр.	Царицынская губ.	„
Хоринский айм.	—	Бур.-Монг. А. С. С. Р.
Хошеутовский улус	Калмыцкая авт. обл.	Р. С. Ф. С. Р.
Хулосский у.	—	Аджарская А. С. С. Р. (Груз. С. С. Р.).
Хумаринский окр.	Карачаево-Черкесская авт. обл.	Р. С. Ф. С. Р.
Царицынский у.	Царицынская губ.	„
Цивильский у.	Чувашская авт. обл.	„
Чарджуйский окр.	—	Туркменск. С. С. Р.
Чеберлоевский уч.	Чеченская авт. обл.	Р. С. Ф. С. Р.
Чебоксарский у.	Чувашская авт. обл.	„
Челкарский у.	Актюбинская губ.	Киргизск. А. С. С. Р.
Челнинский кант.	—	Татарск. А. С. С. Р.
Челябинский окр.	Уральская обл.	Р. С. Ф. С. Р.
Чембарский у.	Пензенская губ.	„
Черепановский у.	Ново-Николаевская губ.	„
Череповецкий у.	Череповецкая губ.	„
Черкасский окр.	Киевская губ.	Укр. С. С. Р.
Черлаковский у.	Акмолинская губ.	Киргизск. А. С. С. Р.
Черниговский окр.	Черниговская губ.	Укр. С. С. Р.
Черноморский окр.	Сев.-Кавказский край.	Р. С. Ф. С. Р.
Чистопольский кант.	—	Татарск. А. С. С. Р.
Читинский у.	Забайкальская губ.	Р. С. Ф. С. Р.
Чукотский у.	Камчатская губ.	„
Чухломский у.	Костромская губ.	„
Шадринский окр.	Уральская обл.	„
Шалинский окр.	Чеченская авт. обл.	„
Шамхорский у.	—	Азербайдж. С. С. Р.
Шатолевский окр.	Чеченская авт. обл.	Р. С. Ф. С. Р.
Шахтинский окр.	Донецкая г.	Укр. С. С. Р.
Шевченковский окр.	Киевская губ.	„
Шемахинский у.	—	Азербайдж. С. С. Р.
Шенкурский у.	Архангельская губ.	Р. С. Ф. С. Р.
Шенетовский окр.	Волынская губ.	Укр. С. С. Р.
Шуйский у.	Ив.-Вознесенская губ.	Р. С. Ф. С. Р.
Щагровский у.	Курская губ.	„
Эльбурганский окр.	Карачаево-Черкесская авт. обл.	„
Эриванский у.	—	Армянск. С. С. Р.
Эркетеневский улус.	Калмыцкая авт. обл.	Р. С. Ф. С. Р.
Эхерит-Булагатский айм.	—	Бур.-Монг. А. С. С. Р.
Эчмиадзинский у.	—	Армянск. С. С. Р.
Юрьеветский у.	Ив.-Вознесенская губ.	Р. С. Ф. С. Р.
Юрьев-Польский у.	Владимирская губ.	„
Юхновский у.	Калужская губ.	„
Ядринский у.	Чувашская авт. обл.	„
Якутский окр.	—	Якутская А. С. С. Р.
Яндыко Мочажный улус.	Калмыцкая авт. обл.	Р. С. Ф. С. Р.
Яранский у.	Вятская губ.	„
Ярославский у.	Ярославская губ.	„

Алфавитный список административных центров республик, областей, губерний, округов и уездов СССР.

(Центры республик, областей и губерний отмечены звездочкой).

Наименование центров.	Количество населения по переписи 1923 г.	Республика.	Губерния или область.	Уезд, округ и т. п.
Абдалляр	—	Азерб. С. С. Р.	—	Курдистанский у.
Агдам	1660	„	—	Агдамский у.
Агдаш	1174	„	—	Агдашский у.
с. Агинское	—	Бур. - Монг. А. С. С. Р.	—	Агинский аймак.
Аджарисцкали	—	Адж. А. С. С. Р. (Груз. С. С. Р.)	—	Аджарисцкалийск. у.
Акмолинск *)	10687	Кир. А. С. С. Р.	Акмолинская г.	Акмолинский у.
Актюбинск *)	14538	„	Актюбинская г.	Актюбинский у.
с. Алагирь	—	Р. С. Ф. С. Р.	Сев.-Осет.Авт.Об.	Алагиро-Ардонс. окр.
Алатырь	17819	„	Ульяновская г.	Алатырский у.
Александрия	19014	У. С. С. Р.	Екатериносл. г.	Александрийск. окр.
Александров	10550	Р. С. Ф. С. Р.	Владимирская г.	Александровский у.
Александров-Грушевск	19676	У. С. С. Р.	Донецкая г.	Шахтинский окр.
Алексин	3087	Р. С. Ф. С. Р.	Тульская г.	Алексинский у.
Андижан	52735	Узб. С. С. Р.	Ферганская Обл.	Андижанский у.
с. Аргаяш	1259	Баш. А. С. С. Р.	—	Аргаяшский кант.
Ардатов	6082	Р. С. Ф. С. Р.	Ульяновская г.	Ардатовский у.
Арзамас	16375	„	Нижегородская г.	Арзамасский у.
Армавир	60486	„	Сев.-Кавк. Край	Армавирский окр.
Арск	2342	Тат. А. С. С. Р.	—	Арский кант.
Артемовск *)	28891	У. С. С. Р.	Донецкая г.	Артемовский окр.
Архангельск *)	53532	Р. С. Ф. С. Р.	Архангельская г.	Архангельский у.
ст. Архонская	—	„	Сев.-Осет.Авт.Об.	Гизельдонский окр.
Астрахань *)	118764	„	Астраханская г.	Астраханский у.
Асхабад*) (Полторацк)	33636	Туркм. С. С. Р.	—	Полторацкий окр.
Атбасар	6556	Кирг. А. С. С. Р.	Акмолинская г.	Атбасарский у.
Аткарск	14581	Р. С. Ф. С. Р.	Саратовская г.	Аткарский у.
Ахалкалаки	2237	Груз. С. С. Р.	—	Ахалкалакский у.
Ахалпых	10153	„	—	Ахалпыхский у.
с. Ачки-Юрт	—	Р. С. Ф. С. Р.	Ингуш. Авт. Об.	Горный окр.
Ахты	—	Даг. А. С. С. Р.	—	Самурский окр.
Ахтырка	25520	Укр. С. С. Р.	Харьковская г.	Ахтырский окр.
Ачинск	12568	Р. С. Ф. С. Р.	Енисейская г.	Ачинский у.
Ачикулакская ставка	—	Даг. А. С. С. Р.	—	Ачикулакский р.
Баксан	4187	Р. С. Ф. С. Р.	Каб.-Балк. Авт. О.	Баксанский окр.
Баку *)	243786	Азерб. С. С. Р.	—	Бакинский у.
Балахна	5087	Р. С. Ф. С. Р.	Нижегородская г.	Балахнинский р.
Балашов	21636	„	Саратовская г.	Балашовский у.
Балта	17178	Укр. С. С. Р.	Одесская г.	Балтский окр. и вр. цен. Молд. А. С. С. Р.

Наименование центров.	Количество населения по переписи 1923 г.	Республика.	Губерния или область.	Уезд, округ и т. п.
с. Баргузинское	—	Бур. - Монг. А. С. С. Р.	—	Баргузинский аймак.
Барнаул *)	72118	Р. С. Ф. С. Р.	Алтайская г.	Барнаульский у.
Баталпашинск *)	18713	»	Кар.-Черк. Авт. О.	Баталпашинский окр.
Багум *)	60810	Груз. С. С. Р.	Аджар. А. С. С. Р.	Багумский у.
Бахчисарай	6850	Крым. А. С. С. Р.	—	Бахчисарайский р.
ставка Башанта	—	Р. С. Ф. С. Р.	Калм. Авт. Обл.	Б. Дербетовская ул.
Бежецк	11363	»	Тверская г.	Бежецкий у.
Бежица	24124	»	Брянская г.	Бежицкий у.
Белая Церковь	38121	Укр. С. С. Р.	Киевская г.	Белоперковский окр.
Белгород	28740	Р. С. Ф. С. Р.	Курская г.	Белгородский у.
Белебей	10155	Башк. А. С. С. Р.	—	Белебевский кант.
Белев	10609	Р. С. Ф. С. Р.	Тульская г.	Белевский у.
Белозерск	6148	»	Череповецкая г.	Белозерский у.
Белорецк	12667	Башк. А. С. С. Р.	—	Тамьян-Катайс. кант.
Белый	7117	Р. С. Ф. С. Р.	Смоленская г.	Бельский у.
Бердячев	43715	Укр. С. С. Р.	Киевская г.	Бердячевский окр.
Бердянск	21923	»	Екатеринослав. г.	Бердянский окр.
ст. Беспан (село Тулатово)	—	Р. С. Ф. С. Р.	Сев.-Осет. Авт. Об.	Правобережный окр.
Бечо	—	Груз. С. С. Р.	—	Земо-Сванетский у.
Бийск	40154	Р. С. Ф. С. Р.	Алтайская г.	Бийский у.
Бирск	11631	Башк. А. С. С. Р.	—	Бирский кант.
Благовещенск *)	56113	Р. С. Ф. С. Р.	Амурская г.	Благовещенский у.
с. Б. Нарымское	3048	Кир. А. С. С. Р.	Семипалатинск. г.	Бухтарминский у.
Бобров	15377	Р. С. Ф. С. Р.	Воронежская г.	Бобровский у.
Бобруйск	33477	Белор. С. С. Р.	—	Бобруйский окр.
Богородицк	5707	Р. С. Ф. С. Р.	Тульская г.	Богородицкий у.
Богородск	25115	»	Московская г.	Богородский у.
с. Богоявление	—	»	Северо-Двинск. г.	Нюксенский р.
Богучар	6252	»	Воронежская г.	Богучарский у.
Бодайбо	—	»	Иркутская г.	Бодайбинский пром. район.
Болхов	16675	»	Орловская г.	Болховский у.
пос. Борзя	2385	»	Забайкальская г.	Борзинский у.
Борисов	10157	Белор. С. С. Р.	—	Борисовский окр.
сл. Борисовка	—	Р. С. Ф. С. Р.	Курская г.	Борисовский у.
Борисоглебск	35227	»	Тамбовская г.	Борисоглебский у.
Боровичи	14576	»	Новгородская г.	Боровичский у.
Ботлах	—	Даг. А. С. С. Р.	—	Авдийский окр.
Брянск *)	19441	Р. С. Ф. С. Р.	Брянская г.	—
Бугульма	11573	Тат. А. С. С. Р.	—	Бугульминский кант
Бугуруслан	16236	Р. С. Ф. С. Р.	Самарская г.	Бугурусланский у.
Бузулук	22056	»	Самарская г.	Бузулукский у.
Буинск	4725	Тат. А. С. С. Р.	—	Буинский кант.
Буй	7770	Р. С. Ф. С. Р.	Костромская г.	Буйский у.
Буйнакск *) (Те- мир-Хан-Шура)	10796	Даг. А. С. С. Р.	—	Буйнакский р.
Васаршапац (Эч- миадзин)	7257	Арм. С. С. Р.	—	Эчмиадзинский у.
Валдай	5205	Р. С. Ф. С. Р.	Новгородская г.	Валдайский у.
Валуйки	9244	»	Воронежская г.	Валуйский у.
с. Ведено	—	»	Чечен. Авт. Обл.	Веденский окр.
Велиж	11346	»	Псковская г.	Велижский у.
Великие Луки	16376	»	Псковская г.	Великолуцкий у.
Великий Устюг *)	16916	»	Северо-Двинск. г.	Велико-Устюжск р.
Вельск	3294	»	Вологодская г.	Вельский у.

Вв — Гу

Наименование центров.	Количество населения по переписи 1923 г.	Республика.	Губерния или область.	Уезд, округ и т. п.
Венев	3214	Р. С. Ф. С. Р.	Гульская г.	Веневский у.
с. Верхняя Тойма	—	»	Северо-Двинск. г.	Верхне-Тоемский р.
Верхнеудинск *) .	21647	Бур. - Монг. А. С. С. Р.	—	Верхнеудинский айм.
Верхоянск	—	Якут. А. С. С. Р.	—	Верхоянский окр.
Весьегонск	4664	Р. С. Ф. С. Р.	Тверская г.	Весьегонский у.
Ветлуга	6005	»	Нижегородская г.	Ветлужский у.
Вилуйск	—	Якут. А. С. С. Р.	—	Вилуйский окр.
Винница *)	50925	У. С. С. Р.	Подольская г.	Винницкий окр.
Витебск	84452	Белор. С. С. Р.	—	Витебский окр.
Владивосток *)	98922	Р. С. Ф. С. Р.	Приморская г.	Владивостокский у.
Владикавказ *)	69294	»	Сев.-Осет. Авт. О.	—
Владимир *)	29589	»	Ингуш. Авт. Об.	—
с. Вознесенское	—	»	Владимирская г.	Владимирский у.
Вологда *)	52935	»	Северо-Двинск. г.	Вознесен.-Вохомск. р.
Волоколамск	3796	»	Вологодская г.	Вологодский у.
с. Вольское	—	»	Московская г.	Волоколамский у.
Вольск	25802	Немц. Поволж. А. С. С. Р.	—	Вольский кант.
Воронеж *)	91765	Р. С. Ф. С. Р.	Саратовская г.	Вольский у.
Воскресенск	2930	»	Воронежская г.	Воронежский у.
с. Выкса	7653	»	Московская г.	Воскресенский у.
Вытегра	4490	»	Нижегородская г.	Выксунский у.
Выши.-Волочок	21230	»	Ленинградская г.	Вытегорский у.
Вязьма	18571	»	Тверская г.	В.-Волоцкий у.
Вязники	10687	»	Смоленская г.	Вяземский у.
Вятка *)	51835	»	Владимирская г.	Вязниковский у.
Гагры	—	Абх. С. С. Р.	Вятская г.	Вятский у.
Гайсиан	13813	(Груз. С. С. Р.) У. С. С. Р.	—	Гагринский у.
с. Галанчоуж	—	Р. С. Ф. С. Р.	Подольская г.	Гайсинский окр.
Гали	—	Абх. С. С. Р.	Чечен. Авт. Обл.	Галанчоужский р.
Галич	8566	(Груз. С. С. Р.) Р. С. Ф. С. Р.	—	Самурзиканский у.
Ганджа	38880	Азерб. С. С. Р.	Костромская г.	Галичский у.
с. Ганюшкино	—	Кир. А. С. С. Р.	—	Ганджинский у.
Гдов	3663	Р. С. Ф. С. Р.	Букеевская г.	Денгизский у.
Геокчай	3402	Р. С. Ф. С. Р.	Ленинградская г.	Гдовский у.
Гжатск	7780	Азерб. С. С. Р.	—	Геокчайский у.
с. Гижига	—	Р. С. Ф. С. Р.	Смоленская г.	Гжатский у.
Глазов	6744	»	Камчатская г.	Гижигинский у.
Голо-Карамыш	—	Немц. Поволж. А. С. С. Р.	Вотская Авт. Обл.	Глазовский у.
Гомель *)	75939	Р. С. Ф. С. Р.	—	Голо-Карам. кант.
Городец	11011	»	Гомельская г.	Гомельский у.
Гори	9267	Груз. С. С. Р.	Нижегородская г.	Городецкий у.
Горис	—	Арм. С. С. Р.	—	Горийский у.
Городище	4490	Р. С. Ф. С. Р.	—	Зангезурский у.
Грозный *)	47592	»	Пензенская г.	Городищенский у.
Гудауты	2843	»	Сев.-Кавк. Край	Грозненский окр.
Гуниб	—	Абх. С. С. Р.	Чечен. Авт. Обл.	—
Гурьев	10846	(Груз. С. С. Р.) Даг. А. С. С. Р.	—	Гудаутский у.
		Кир. А. С. С. Р.	Уральская г.	Гунибский у.
				Гурьевский у.

Наименование центров.	Количество населения по переписи 1923 г.	Республика.	Губерния или область.	Уезд, округ и т. п.
Данилов	7631	Р. С. Ф. С. Ф.	Ярославская г.	Даниловский у.
Делижан	—	Армян. С. С. Р.	—	Делижанский у.
Демидов	6454	Р. С. Ф. С. Р.	Смоленская г.	Демидовский у.
Демянск	2466	„	Новгородская г.	Демянский у.
с. Денисовское	—	Кирг. А. С. С. Р.	Кустанайская г.	Денисовский у.
Дербент	18859	Даг. А. С. С. Р.	—	Дербентский р.
Джалал-Абад.	—	Р. С. Ф. С. Р.	Кара-Кир. Авт. Об.	Джалалабадский окр.
пос. Джамбейта .	2333	Кирг. А. С. С. Р.	Уральская г.	Джамбейтинский у.
Джанко	6808	Крым. А. С. С. Р.	—	Джанкойский р.
Джебраил	—	Азерб. С. С. Р.	—	Джебраилский у.
Джизак	9571	Узб. С. С. Р.	Самаркандск. Обл.	Джизакский у.
Дмитровск	5073	Р. С. Ф. С. Р.	Орловская г.	Дмитровский у.
Дмитров	6001	„	Московская г.	Дмитровский у.
ставка Долбан .	—	„	Калмыцк. Авт. Об.	Яндыко-Моч. ул.
Дорогобуж	7590	„	Смоленская г.	Дорогобужский у.
Дудахар	—	Даг. А. С. С. Р.	—	Даргинский окр.
Духовщина	3254	Р. С. Ф. С. Р.	Смоленская г.	Духовщинский у.
Душет	1510	Груз. С. С. Р.	—	Душетский у.
Дюшамбе	—	Тадж. А. С. С. Р. (Узб. С. С. Р.)	—	—
с. Евдокимовск .	—	Р. С. Ф. С. Р.	Чеченская Ав. Об.	Итум-Калинский р.
Евпатория	17304	Крым. А. С. С. Р.	—	Евпаторийский р.
Егорьевск	21508	Р. С. Ф. С. Р.	Московская г.	Егорьевский у.
Екатеринослав *)	127243	У. С. С. Р.	Екатеринослав. г.	Екатеринослав. окр.
Елабуга	7264	Тат. А. С. С. Р.	—	Елабужский кант.
Елец	39848	Р. С. Ф. С. Р.	Орловская г.	Елецкий у.
Ельня	3956	„	Смоленская г.	Ельнинский у.
Емецк	637	„	Архангельская г.	Емецкий у.
с. Енангско-Воз- несенское	—	„	Сев.-Двинская г.	Енангский р.
Енотаевск	3557	„	Астраханская г.	Енотаевский у.
Ефремов	9180	„	Калмыцк. Авт. Об. Тульская губ.	Богацехуровский ул. Ефремовский у.
Жиздра	6404	„	Брянская г.	Жиздринский у.
Житомир	64455	Укр. С. С. Р.	Волынская г.	Житомирский окр.
пос. Завитая	3795	Р. С. Ф. С. Р.	Амурская г.	Завитинский у.
Зайсан	5000	Кир. А. С. С. Р.	Семипалатинск. г.	Зайсанский у.
Закаталы	2742	Азерб. С. С. Р.	—	Закаталский у.
Запорожье	43927	Укр. С. С. Р.	Екатериносл. г.	Запорожский окр.
Зарайск	6513	Р. С. Ф. С. Р.	Рязанская г.	Зарайский у.
Звенигород	2693	„	Московская г.	Звенигородский у.
завод. пос. Зве- нигов	—	„	Марийск. Авт. Об.	Звениговск. кант. (р.)
Зиновьевск	50367	Укр. С. С. Р.	Одесская г.	Зиновьевский окр.
Златоуст	33558	Р. С. Ф. С. Р.	Уральская Обл.	Златоустовский окр.
с. Золотое	—	Нем. Поволжья А. С. С. Р.	—	Золотовский кант.
Золотоноша	15729	Укр. С. С. Р.	Полтавская г.	Золотоношский окр.
Зугдиды	4523	Груз. С. С. Р.	—	Зугдидский у.
пос. Ибреси	523	Р. С. Ф. С. Р.	Чуваш. Авт. Обл.	Батыревский у.
Иваново - Возне- сенск *)	71879	„	Иван.-Вознес. г.	Иван.-Вознесен. у.
Ижевск *)	51889	„	Вотская Авт. Обл.	Ижевский у.
с. Ижма	—	„	Коми (Зыр.) Ав. О.	Ижмо-Печорский у.

Наименование центров.	Количество населения по переписи 1923 г.	Республика.	Губерния или область.	Уезд, округ и т. п.
Изюм	15295	Укр. С. С. Р.	Харьковская г.	Изюмский окр.
Илек	4504	Р. С. Ф. С. Р.	Уральская г.	Илекский у.
с. Ильинское	—	»	Сев.-Двинская г.	Вилегодский р.
Инсар	5528	»	Пензенская г.	Инсарский у.
Ирбит	10740	»	Уральская Обл.	Ирбитский окр.
Иркутск *)	88358	»	Иркутская г.	Иркутский окр.
ст. Исправная	—	»	Кар.-Черк. Ав. О.	Эльбурганский окр.
Ишим	12881	»	Уральская Обл.	Ишимский окр.
Кадников	2374	»	Вологодская г.	Кадниковский у.
Казань *)	158208	Тат. А. С. С. Р.	—	—
Казах	2203	Азерб. С. С. Р.	—	Казахский у.
Кайск	5329	Р. С. Ф. С. Р.	Ново-Николаев. г.	Кайский у.
Калачинск ставка Калмыцк. Базар	4283	»	Омская г.	Калачинский у.
Калуга *)	43396	»	Калмыцк. Ав. Об.	Калм.-Базаринск. ул.
Каменец	33172	Укр. С. С. Р.	Калужская г.	Калужский у.
с. Каменка	—	Нем. Поволжья А. С. С. Р.	Полольская г.	Каменецкий окр.
Камень	19721	Р. С. Ф. С. Р.	—	Каменский кант.
Камышин	18977	»	Новониколаев. г.	Каменский у.
Канавино	4508	»	Саратовская г.	Камышинский у.
Канск	13517	»	Нижегородская г.	Канавинский район
Каракписа	6211	Армян. С. С. Р.	Енисейская г.	Канский у.
с. Каркаралы	4487	Кир. А. С. С. Р.	—	Лора-Бамбакск. у.
Карасубазар	5851	Крым А. С. С. Р.	Семипалатинск. г.	Каркаралинский у.
Карачев	12374	Р. С. Ф. С. Р.	—	Карасубазарский р.
Каргат	5602	»	Брянская г.	Карачевский у.
Каргополь	3547	»	Новониколаев. г.	Каргатский у.
Карсун	5347	»	Вологодская г.	Каргопольский у.
Карши *)	—	Узб. С. С. Р.	Ульяновская г.	Карсунский у.
Касимов	11369	Р. С. Ф. С. Р.	Кашка-Дар. Обл.	—
Касум-Кент	—	Даг. А. С. С. Р.	Рязанская г.	Касимовский у.
Катта-Курган	10305	Узб. С. С. Р.	—	Кюринский окр.
Кашин	8012	Р. С. Ф. С. Р.	Самаркандск. обл.	Катта-Курганский у.
Кашира	4708	»	Тверская г.	Кашинский у.
Каширинск	5155	Кир. А. С. С. Р.	Московская г.	Каширский у.
Кеди	—	Адж. А. С. С. Р. (Груз. С. С. Р.).	Оренбургская г.	Каширинский у.
Кемь	3924	Кар. А. С. С. Р.	—	Кедийский у.
Керенск	11191	Р. С. Ф. С. Р.	—	Кемский у.
Керки	—	Туркм. С. С. Р.	Пензенская г.	Керенский у.
Керчь	26063	Крым. А. С. С. Р.	—	Керчинский окр.
Кешишкенд	1500	Армян. С. С. Р.	—	Керченский район
Киев *)	435060	Укр. С. С. Р.	—	Даралагызский у.
Кизляр	8018	Даг. А. С. С. Р.	Киевская г.	Киевский окр.
Кимры	11993	Р. С. Ф. С. Р.	—	Кизлярский окр.
Кингисепп	4429	»	Тверская г.	Кимрский у.
Кинешма	16454	»	Ленинградская г.	Кингисеппский у.
Киренск	—	»	Иван.-Вознес. г.	Кинешемский у.
Кириллов	4403	»	Иркутская г.	Киренский окр.
Кирсанов	24457	»	Череповецкая г.	Кирилловский у.
Кисловодск с. Кичменгский Городок	16230	»	Тамбовская г.	Кирсановский у.
Климовичи	6568	Бел. С. С. Р.	Кар.-Черк. Ав. Об.	Мало-Карач. окр.
		»	Сев.-Двинская г.	Кичменгско-Город. р
		»	—	Калининский окр.

Наименование центров.	Количество населения по переписи 1923 г.	Республика.	Губерния или область.	Уезд, округ и т. п.
Клин	6902	Р. С. Ф. С. Р.	Московская г.	Клинский у.
Клины	16162	„	Гомельская г.	Клиновский у.
Кобулеты	—	Адж. А. С. С. Р. (Груз. С. С. Р.)	—	Кобулетский у.
Ковров	21440	Р. С. Ф. С. Р.	Владимирская г.	Ковровский у.
Козельск	4911	„	Калужская г.	Козельский у.
Козлов	44663	„	Тамбовская г.	Козловский у.
Козьмодемьянск	7049	„	Мари́йск. Авт. Об.	Козьмодем. кант. (р.)
Коканд *)	49739	Узб. С. С. Р.	Ферганская Обл.	Кокандский у.
Кокчетав	10452	Кир. А. С. С. Р.	Акмолинская г.	Кокчетавский у.
Кологрив	3186	Р. С. Ф. С. Р.	Костромская г.	Кологривский у.
Коломна	25309	„	Московская г.	Коломенский у.
Конотоп	28988	Укр. С. С. Р.	Черниговская г.	Конотопский окр.
Коростень	8779	„	Волынская г.	Коростеньский окр.
Корсунь	8866	У. С. С. Р.	Киевская г.	Шевченковский окр.
Кострома *)	59424	Р. С. Ф. С. Р.	Костромская г.	Костромской у.
Котельнич	8752	„	Вятская г.	Котельнический у.
г. Котлас	2081	„	Сев.-Двинская г.	Котласский район
с. Красноборское	—	„	Сев.-Двинская г.	Красноборск. район
с. Красногорск	—	„	Кар.-Черк. Авт. Об.	Хумаринский окр.
Красноград	11488	Укр. С. С. Р.	Полтавская г.	Красноградск. окр.
Краснодар*)	143195	Р. С. Ф. С. Р.	Сев.-Кавк. Край	Кубанский окр.
Краснококшайск*)	3154	„	Адыгейск. Авт. Об.	Псекупский окр.
Красный Кут	7495	Нем.-Поволжья	Мари́йск. Авт. Об.	Краснококш. кант. (р.)
Краснослободск	7077	Р. С. Ф. С. Р.	—	Краснокутский кант.
Красноярск*)	58432	„	Пензенская г.	Краснослободск. у.
с. Красные Баки	2415	„	Енисейская г.	Красноярский у.
пос. Красный (б. пос. Сегюнский)	—	„	Нижегородская г.	Красно-Баковск. у.
с. Красный Яр	—	Нем.-Поволжья	Вотская Авт. Обл.	Можгинский у.
Красный Яр	7544	Р. С. Ф. С. Р.	—	Красноярский кант.
Кременчуг	56538	Укр. С. С. С.	Астраханская г.	Красноярский у.
Кривой-Рог	18760	„	Полтавская г.	Кременчугский окр.
Куба	12080	Азерб. С. С. Р.	Екатериносл. г.	Криворожский окр.
Кузнецк	26912	Р. С. Ф. С. Р.	—	Кубинский у.
Кумух	—	Дар. А. С. С. Р.	Саратовская г.	Кузнецкий у.
Кунгур	15496	Р. С. Ф. С. Р.	—	Кази-Кумухский окр.
Купянск	10103	У. С. С. Р.	Уральская обл.	Кунгурский окр.
Курган	21741	Р. С. Ф. С. Р.	Харьковская г.	Купянский окр.
Курск *)	85907	„	Уральская обл.	Курганский окр.
Кустанай *)	20700	Кирг. А. С. С. Р.	Курская г.	Курский у.
Кутаис	45290	Груз. С. С. Р.	Кустанайская г.	Кустанайский у.
с. Кутулик	—	Бурято-Монг. А. С. С. Р.	—	Кутаисский у.
Лаишев	4099	Татар. А. С. С. Р.	—	Алларский аймак
с. Лальск	—	Р. С. Ф. С. Р.	—	Лаишевский кант.
Ленинград*)	1043631	„	Северо-Двинск. г.	Лальский р.
Ленинакан	44384	Армян. С. С. Р.	Ленинградская г.	Ленинградский у.
пос. Ленино (Коль- чугино).	—	Р. С. Ф. С. Р.	—	Ленинаканский у.
Ленинск	16123	„	Томская г.	Кольчугинский у.
Ленинск	3950	„	Царицынская губ.	Ленинский у.
Ленинск	—	Туркм. С. С. Р.	Московская г.	Ленинский у.
Ленкорань	11963	Азерб. С. С. Р.	—	Чарджуйский окр.
				Ленкоранский у.

Наименование центров.	Количество населения по переписи 1923 г.	Республика.	Губерния или область.	Уезд, округ и т. п.
Ливны	20821	Р. С. Ф. С. Р.	Орловская г.	Ливенский у.
Липецк	20095	„	Тамбовская г.	Липецкий у.
Лихвин	1806	„	Калужская г.	Лихвинский у.
Лодейное-Поле	5263	„	Ленинградская г.	Лодейнопольский у.
Лубны	18600	У. С. С. Р.	Полтавская г.	Лубенский окр.
Луганск	57533	„	Донецкая г.	Луганский окр.
Луга	11540	Р. С. Ф. С. Р.	Ленинградская г.	Лужский у.
Лукоянов	5744	„	Нижегородская г.	Лукояновский у.
Лысково	7760	„	„	Лысковский у.
Льгов	5012	„	Курская г.	Льговский у.
Люксембург	4590	Грузин. С.С.Р.	—	Борчалинский у.
Маджалис	—	Даг. А. С. С. Р.	—	Кайт-Табасар. у.
Майкоп	44709	Р. С. Ф. С. Р.	Сев.-Кавк. край.	Майкопский окр.
Макарьев	6414	„	Иван.-Возн. г.	Макарьевский у.
Малин	7465	У. С. С. Р.	Киевская г.	Малинский окр.
Малоархангельск.	7639	Р. С. Ф. С. Р.	Орловская г.	Малоархангельск. у.
Малая-Вишера	6964	„	Новгородская г.	Маловишерский у.
Малоярославед.	5145	„	Калужская г.	Малоярославедский у.
Малмыж	5285	„	Вятская г.	Малмыжский у.
Мамадыш	2822	Татар. А. С. С. Р.	—	Мамадышский кант.
Мариинск	11579	Р. С. Ф. С. Р.	Томская г.	Мариинский у.
с. Мари-Турек	—	„	Марийская ав. обл.	Мари-Турек. кант. (р.)
Мариуполь	34701	У. С. С. Р.	Донецкая г.	Мариупольский окр.
Марксшадт	12368	Нем. Поволжья А. С. С. Р.	—	Марксшадтск. кант.
Махач-Кала *)	26987	Даг. А. С. С. Р.	—	Махач-Калин. р.
Мегры	1067	Армян. С. С. Р.	—	Мегринский у.
с. Медведицко- Крестово-Буерак	—	Нем. Поволжья А. С. С. Р.	—	Медв. Крест.-Буерак. кантон.
Медынь	4230	Р. С. Ф. С. Р.	Калужская г.	Медынский у.
Мезень	2574	„	Архангельская г.	Мезенский у.
Меленки	8763	„	Владимирская г.	Меленковский у.
Мелекесс	14925	„	Самарская г.	Мелекесский у.
Мелитополь	23353	У. С. С. Р.	Екатеринослав. г.	Мелитопольский окр.
Мензелинск	7314	Татар. А. С. С. Р.	—	Мензелинский кант.
Мерв	16029	Туркм. С. С. Р.	—	Мервский окр.
с. Месягутово	3556	Башк. А. С. С. Р.	—	Месягутовский кант.
Мещовск	2883	Р. С. Ф. С. Р.	Калужская г.	Мещовский у.
Миллерово	7824	„	Северо-Кавк. Край	Донецкий окр.
Минск *)	105834	Белор. С. С. Р.	—	Минский окр.
Минусинск	17660	Р. С. Ф. С. Р.	Енисейск. г.	Минусинский у.
Мирза-Чуль	1243	Узбек. С. С. Р.	Ташкентская обл.	Мирза-Чульский у.
сл. Михайловка	9100	Р. С. Ф. С. Р.	Царицынская г.	Усть-Медвед. окр.
с. Михайловское	—	„	Чеченск. Авт. Обл.	Ново-Чеченский окр.
Могилев	42045	Белор. С. С. Р.	—	Могилевский окр.
Могилев	19619	У. С. С. Р.	Подольская г.	Могилевский окр.
Можайск	4114	Р. С. Ф. С. Р.	Московская г.	Можайский у.
Мозырь	8295	Белор. С. С. Р.	—	Мозырский окр.
Мокшан	9777	Р. С. Ф. С. Р.	Пензенская г.	Мокшанский у.
Молога	5449	„	Ярославская г.	Мологский у.
с. Морки	—	„	Марийск. Авт. Обл.	Моркинск. кант. (р.)
ст. Морозовская	10990	„	Сев.-Кавк. Край.	Морозовский окр.
Моршанск	26794	„	Тамбовская г.	Моршанский у.
Мосальск	2364	„	Калужская г.	Мосальский у.

Наименование центров.	Количество населения по переписи 1923 г.	Республика.	Губерния или область.	Уезд, округ и т. п.
Москва *)	1490048	Р. С. Ф. С. Р.	Московская г.	Московский у.
Мурманск *)	4694	„	Мурманская г.	—
Муром	18176	„	Владимирская г.	Муромский у.
с. Мухтуя	—	Якут. А. С. С. Р.	—	Ленский окр.
пос. Назрань	—	Р. С. Ф. С. Р.	Ингуш. Авт. Обл.	Назрановск. окр.
Нальчик *)	10279	„	Каб.-Балк. Ав. Об.	Нальчинский окр.
Наманган	40157	Узбек. С. С. Р.	Ферганск. Обл.	Наманганский у.
Наровчат	6017	Р. С. Ф. С. Р.	Пензенская г.	Наровчатский у.
Нарым	907	„	Томская г.	Нарымский край.
Нахичевань *)	7385	Нахичев. А. С. С. Р. (Азерб. С. С. Р.).	—	—
Невель	12549	Р. С. Ф. С. Р.	Псковская г.	Невельский у.
Нежин	33934	У. С. С. Р.	Черниговская г.	Нежинский окр.
Нерехта	6137	Р. С. Ф. С. Р.	Костромская губ.	Нерехтский у.
Нерчинск	6776	„	Забайвальская г.	Нерчинский у.
с. Нижний-Наур	—	„	Чеченская Ав. Об.	Надтеречный окр.
Нижн.-Новгород *)	133919	„	Нижегородская г.	Нижегородский у.
Нижнедевицк	2069	„	Воронежская г.	Нижнедевицкий у.
Ниж.-Ломов	9442	„	Пензенская г.	Ниж.-Ломовск. у.
Нижний-Тагиль	26841	„	Уральская Обл.	Нижне-Тагильск. окр.
ст. Нижне-Чирск	6752	„	Царицынская г.	2-й Довской окр.
Николаев	81440	Укр. С. С. Р.	Одесская г.	Николаевск. окр.
Николаевск	21465	Р. С. Ф. С. Р.	Царицынская г.	Николаевский у.
Николаевск на Амуре	5107	„	Приморская г.	Никол. на Амуре у.
Никольск-Уссур	30095	„	„	Никол.-Уссур. у.
г. Никольск	3225	„	Северо-Двинск. г.	Никольский р.
с. Новая-Казанка	—	Кирг. А. С. С. Р.	Букеевская г.	Джангалинск. у.
Новгород *)	28189	Р. С. Ф. С. Р.	Новгородская г.	Новгородский у.
Новая-Ладoga	3469	„	Ленинградская г.	Волжский у.
Новгород-Северск	10407	Укр. С. С. Р.	Черниговская г.	Новгор.-Север. окр.
Ново-Баязет	8903	Армян. С. С. Р.	—	Ново-Баязетск. у.
Новозыбков	18917	Р. С. Ф. С. Р.	Гомельская г.	Ново-Зыбковский у.
пос. Ново-Мариин	—	„	Камчатская г.	Анадырский у.
Нов.-Николаевск *)	73045	„	Ново-Николаев. г.	Ново-Николаевск. у.
Ново-Омск	—	„	Омская г.	Омский у.
Новоржев	3193	„	Псковская г.	Ново-Ржевский у.
Новороссийск	49114	„	Сев.-Кавк. Край.	Черноморский окр.
Новосиль	2966	„	Тульская г.	Новосильск. у.
Новоузенск	15218	„	Саратовская г.	Новоузенский у.
Новохоперск	8116	„	Воронежская г.	Новохоперский у.
с. Новый-Торьял	—	„	Марийск. Авт. Об.	Торьял. кант. (район)
Нолинск	5027	„	Вятская г.	Нолинский у.
Нуха	19724	Азерб. С. С. Р.	—	Нухинский у.
Одесса *)	316552	Укр. С. С. Р.	Одесская г.	Одесский окр.
Озургеты	5626	Груз. С. С. Р.	—	Озургетский у.
с. Ойсунгур	—	Р. С. Ф. С. Р.	Чеченская Ав. Об.	Гудермесск. окр.
Олекминск	—	Якут. А. С. С. Р.	—	Олекминский окр.
Олонец	1689	Карел. А. С. С. Р.	—	Олонецкий у.
Омск *)	143380	Р. С. Ф. С. Р.	Омская г.	—
Омутнинск	4061	„	Вятская г.	Омутнинский у.
Онега	4383	„	Архангельская г.	Онежский у.
Они	2699	Груз. С. С. Р.	—	Рачинский у.
ст. Опарино	—	Р. С. Ф. С. Р.	Сев.-Двинская г.	Опаринский р.

Оп—Пр

Наименование центров.	Количество населения по переписи 1923 г.	Республика.	Губерния или область.	Уезд, округ и т. п.
Опочка	6757	Р. С. Ф. С. Р.	Псковская г.	Опочецкий у.
Орел *)	71519	Р. С. Ф. С. Р.	Орловская г.	Орловский у.
Оренбург *)	106256	Кирг. А. С. С. Р.	Оренбургская г.	Оренбургский у.
Орехово-Зуево	44387	Р. С. Ф. С. Р.	Московская г.	Орех. Зуевский у.
Орск	10785	Кирг. А. С. С. Р.	Оренбургская г.	Орский у.
Орша	18279	Белор. С. С. Р.	—	Оршанский окр.
с. Оса	—	Бурято-Монг. А. С. С. Р.	—	Боханский айм.
с. Оршанка	—	Р. С. Ф. С. Р.	Марийск. Авт. Об.	Оршан. кант. (район).
Осташков	10453	»	Тверская г.	Осташковский у.
Остров	8066	»	Псковская г.	Островский у.
Острогжск	16675	»	Воронежская г.	Острогжский у.
Очемчиры	—	Абхаз. С. С. Р. (Груз. С. С. Р.)	—	Кодорский у.
Охотск	—	Р. С. Ф. С. Р.	Камчатская г.	Охотский у.
Павлово	12997	»	Нижегородская г.	Павловский у.
Павлоград	15726	Укр. С. С. Р.	Екатериносд. г.	Павлоградск. окр.
Павлодар	19066	Кирг. А. С. С. Р.	Семипалатинск. г.	Павлодарский у.
с. Паданы	—	Карел. А. С. С. Р.	—	Паданский р.
ст. Палласовка	—	Нем. Поволжья А. С. С. Р.	—	Палласовский кант.
Пенза *)	79560	Р. С. Ф. С. Р.	Пензенская г.	Пензенский у.
Первомайск	25135	Укр. С. С. Р.	Одесская г.	Первомайск. окр.
Переславль-Залесский	12721	Р. С. Ф. С. Р.	Владимирская г.	Переславль-Залес. у.
Пермь	67986	»	Уральская обл.	Пермский окр.
Петровск	18953	»	Саратовская г.	Петровский у.
Петровск-Завод	»	»	Забайкальская г.	Петр.-Заводск. у.
Петрозаводск *)	22112	Карел. А. С. С. Р.	—	Петрозаводский у.
Петропавловск *)	35884	Кирг. А. С. С. Р.	Акмолинская г.	Петропавловский у.
Петропавловск-Камчатский *)	—	Р. С. Ф. С. Р.	Камчатская г.	Петропавловский у.
ст. Петропавловск	—	»	Чеченск. Авт. Об.	Петропавловск. окр.
Пинега	1368	»	Архангельская г.	Пинежский у.
Пишпек *)	23071	»	Кара-Кирг. Авт. Об.	Пишпекский окр.
Повенец	1718	Карел. А. С. С. Р.	—	Повенецкий у.
Подольск	14299	Р. С. Ф. С. Р.	Московская г.	Подольский у.
с. Подосиновец	»	»	Северо-Двинск. г.	Подосиновский р.
Покровск *)	30006	Нем. Поволжья А. С. С. Р.	—	Покровский кант.
Полоцк	18194	Белор. С. С. Р.	—	Полоцкий окр.
Полтава *)	88114	Укр. С. С. Р.	Полтавская г.	Полтавский окр.
Подторацк *) (Асхабад).	33636	Туркмен. С. С. Р.	—	Полторацкий окр.
Порхов	8084	Р. С. Ф. С. Р.	Псковская г.	Порховский у.
Поти	11358	Груз. С. С. Р.	—	—
Почеп	13036	Р. С. Ф. С. Р.	Брянская г.	Почепский у.
Пошехово-Володарск	4325	»	Ярославская г.	Пошех.-Володарск. у.
пос. Преображенский Завод	4192	Башк. А. С. С. Р.	—	Зилаировск. кант.

Наименование центров.	Количество населения по переписи 1923 г.	Республика.	Губерния или область.	Уезд, округ и т. п.
Прилуки	27206	У. С. С. Р.	Полтавская г.	Прилуцкий окр.
Проскуров	27990	»	Подольская г.	Проскуровский окр.
ст. Прохладная	—	Р. С. Ф. С. Р.	Каб.-Балк. ав. об.	Прималкинский окр.
с. Пседах	—	»	Ингушская ав. об.	Ачалукский окр.
Псков *)	36849	»	Псковская г.	Псковский у.
Пугачев	16074	»	Самарская г.	Пугачевский у.
Пудож	2080	Кар. А. С. С. Р.	—	Пудожский у.
Пятигорск	47856	Р. С. Ф. С. Р.	Северо-Кавк. Кр.	Терский окр.
с. Раменское	—	»	Московская г.	Бронницкий у.
Равенбург	4985	»	Рязанская г.	Равенбургский у.
ставка Ремонтное	—	»	Калмыц. авт. обл.	Ремонтинский у.
Речица	14970	»	Гомельская г.	Речицкий у.
Ржев	27034	»	Тверская г.	Ржевский у.
Ровное	6097	Нем. Поволжья А. С. С. Р.	—	Ровненский кант.
ц. п. Родники	10596	Р. С. Ф. С. Р.	Ив.-Вознесенск. г.	Родниковский р.
Ромны	33240	У. С. С. Р.	Полтавская г.	Ромненский окр.
Рославль	22934	Р. С. Ф. С. Р.	Смоленская г.	Рославльский у.
с. Рослятино	—	»	Северо-Двинск. г.	Рослятинский р.
Россошь	8259	»	Воронежская г.	Россошанский у.
Ростов н/Д.*)	182091	»	Сев.-Кавк. край	Донской окр.
Ростов	18908	»	Ярославская г.	Ростовский у.
Рубцов	13099	»	Алтайская г.	Рубцовский у.
Рузаевка	5686	»	Пензенская г.	Рузаевский у.
Рыбинск	48844	»	Ярославская г.	Рыбинский у.
Рыльск	11284	»	Курская г.	Рыльский у.
Рязань*)	45086	»	Рязанская г.	Рязанский у.
Ряжск	13848	»	Рязанская г.	Ряжский у.
Сальяны	7518	Азер. С. С. Р.	—	Сальянский у.
Самара *)	150192	Р. С. Ф. С. Р.	Самарская г.	Самарский у.
Самарканд *)	72370	Узб. С. С. Р.	Самаркандск. обл.	Самаркандский у.
Саранск	14005	Р. С. Ф. С. Р.	Пензенская г.	Саранский у.
Сарапул	19928	»	Уральская обл.	Сарапульский окр.
Саратов *)	183145	»	Саратовская г.	Саратовский у.
с. Сасово	—	»	Рязанская г.	Сасовский у.
с. Саясан	—	»	Чеченск. авт. обл.	Ножай-Юрт. р.
Свердловск *)	96671	»	Уральская обл.	Свердловский окр.
Свияжск	2714	Тат. А. С. С. Р.	—	Свияжский кант.
Свободный	12287	Р. С. Ф. С. Р.	Амурская г.	Свободненский у.
Себеж	4888	»	Псковская г.	Себежский у.
Севастополь	63461	Крым. А. С. С. Р.	—	Севастопольский р.
Севск	8920	Р. С. Ф. С. Р.	Брянская г.	Севский у.
Семенов	5030	»	Нижегородская г.	Семеновский у.
Семипалатинск*)	56436	Кирг. А. С. С. Р.	Семипалатинск. г.	Семипалатинский у.
Сенаки	3418	Груз. С. С. Р.	—	Сенакский у.
Сергач	2026	Р. С. Ф. С. Р.	Нижегородская г.	Сергачский у.
Сергиев-Посад	17257	»	Московская г.	Сергиевский у.
с. Сергиевское	—	»	Тульская г.	Плавский у.
Сердобск	11546	»	Саратовская г.	Сердобский у.
Середа	12836	»	Ив.-Вознесенск. г.	Середский у.
Сернур	837	»	Марийская ав. об.	Сернурский кан. (р.)
Серпухов	36074	»	Московская г.	Серпуховский у.
Сигнах	4192	Груз. С. С. Р.	—	Сигнахский у.
Симферополь *)	70630	Крым. А. С. С. Р.	—	Симферопольский р.
Скопин	9385	Р. С. Ф. С. Р.	Рязанская г.	Скопинский у.

Сл — Ти

Наименование центров.	Количество населения по переписи 1923 г.	Республика.	Губерния или область.	Уезд, округ и т. п.
Славгород	12868	Р. С. Ф. С. Р.	Омская г.	Славгородский у.
Славянск	21544	У. С. С. Р.	Донецкая г.	Славянский окр.
ст. Слепцовская*)	—	—	—	Сунженский ав. окр.
Слободской	8337	Р. С. Ф. С. Р.	Вятская г.	Слободской у.
Слуцк	13703	Бел. С. С. Р.	—	Слуцкий окр.
Смоленск *)	66812	Р. С. Ф. С. Р.	Смоленская г.	Смоленский у.
Сновск	7551	У. С. С. Р.	Черниговская г.	Сновский окр.
Солигалич	4170	Р. С. Ф. С. Р.	Костромская г.	Солигаличский у.
Сольвычегодск	1906	„	Северо-Двинск. г.	Сольвычегодский р.
Сормово	32450	„	Нижегородская г.	Сормовский р.
Спасск	6511	„	Пензенская г.	Спасский у.
Спасск	8751	„	Приморская г.	Спасский у.
Спасск	5606	„	Рязанская г.	Спасский у.
Спасск	3741	Тат. А. С. С. Р.	—	Спасский кант.
Спас-Деменск	1673	Р. С. Ф. С. Р.	Калужская г.	Спас.-Деменский у.
Средне-Колымск	—	Якут. А. С. С. Р.	—	Колымский окр.
Сретенск	5742	Р. С. Ф. С. Р.	Забайкальская г.	Сретенский у.
Ставрополь	53304	„	Северо-Кавк. кр.	Ставропольский окр.
Сталин	82612	У. С. С. Р.	Донецкая г.	Сталинский окр.
Старая Бухара*)	—	Узб. С. С. Р.	Зеравшанская обл.	—
Старая Полтавка	—	Нем. Поволжья А. С. С. Р.	—	Полтавский кант.
Старая Русса	18181	Р. С. Ф. С. Р.	Новгородская г.	Старорусский у.
Старобельск	5975	У. С. С. Р.	Донецкая г.	Старобельский окр.
Стародуб	11701	Р. С. Ф. С. Р.	Гомельская г.	Стародубский у.
Старый Оскол	19133	„	Курская г.	Старооскольской у.
Старый Черек	—	—	Каб.-Балк. ав. об.	Урванский окр.
Степанакерг*)	—	Азерб. С. С. Р.	Авт. обл. Нагор- Карабах.	—
Стерлитамак	25324	Баш. А. С. С. Р.	—	Стерлитамакск. кант.
Судак	1151	Крым. А. С. С. Р.	—	Судакский р.
Судогда	3520	Р. С. Ф. С. Р.	Владимирская г.	Судогодский у.
Сумы	36434	У. С. С. Р.	Харьковская г.	Сумский окр.
Сухум *)	17426	Абхаз. С. С. Р. (Гр. С. С. Р.)	—	Гумистинский у.
Сызрань	43359	Р. С. Ф. С. Р.	Ульяновская г.	Сызранский у.
Сычевка	5890	„	Смоленская г.	Сычевский у.
Таганрог	100426	У. С. С. Р.	Донецкая г.	Таганрогский окр.
с. Таловка	1486	Кир. А. С. С. Р.	Букеевская г.	Таловский у.
Тамбов *)	70353	Р. С. Ф. С. Р.	Тамбовская г.	Тамбовский у.
Тара	8290	„	Омская г.	Тарский у.
Тарусса	1778	„	Калужская г.	Тарусский у.
Татарск	8703	„	Омская г.	Татарский у.
Ташауз	—	Туркм. С. С. Р.	—	Ташаузский окр.
Ташкент *)	263871	Узб. С. С. Р.	Ташкентская обл.	Ташкентский у.
Тверь *)	83348	Р. С. Ф. С. Р.	Тверская г.	Тверской у.
Тейково	12625	„	Ив.-Вознесенск. г.	Тейковский у.
Телав	9176	Груз. С. С. Р.	—	Телавский у.
Темир	2719	Кир. А. С. С. Р.	Актюбинская г.	Темирский у.
Темир-Хан-Шура* (Буйнакск)	10796	Даг. А. С. С. Р.	—	Буйнакский р.
Темников	5223	Р. С. Ф. С. Р.	Пензенская г.	Темниковский у.
Терек (ст. Мурга- зово)	—	„	Каб.-Балк. ав. об.	Мало-Кабард. окр.
Тегюши	5553	Тат. А. С. С. Р.	—	Тегюшский кант.
Тифлис *)	232744	Груз. С. С. Р.	—	Тифлиссский у.

Наименование центров.	Количество населения по переписи 1923 г.	Республика.	Губерния или область.	Уезд, округ и т. п.
Тихвин	9057	Р. С. Ф. С. Р.	Череповецкая г.	Тихвинский у.
Тобольск	15037	„	Уральская обл.	Тобольский окр.
Томск *)	75794	„	Томская г.	Томский у.
с. Тонкошуровка.	—	Нем. Поволжья А. С. С. Р.	—	Тонкошуровский кан.
ст. Торговая	—	Р. С. Ф. С. Р.	Сев.-Кавк. край.	Сальский окр.
Торжок	13218	„	Тверская г.	Новоторжский у.
Торопец	10261	„	Псковская г.	Торопецкий у.
Тотьма	5757	„	Вологодская г.	Тотемский у.
Троицк	24915	„	Уральская обл.	Троицкий окр.
Троицкосавск	8474	Бурят.-Монгол. А. С. С. Р.	—	Троицкосавский айм
Троцк	15116	Р. С. Ф. С. Р.	Ленинградская г.	Троцкий у.
пос. Трусовский.	—	„	Астраханская г.	Астраханский у.
Гула *)	123852	„	Тульская г.	Тульский у.
с. Тулун	7007	„	Иркутская г.	Тулунский окр.
Тульчин	11697	„	Подольская г.	Тульчинский окр.
ставка Гундутово	—	„	Калмыцк. авт. обл.	М.-Дербетовский ул.
с. Тунка	—	Бурят.-Монгол. А. С. С. Р.	—	Тункинский айм.
Тургай	725	Кир. А. С. С. Р.	Актюбинская г.	Тургайский у.
Туруханск (б. село Монастырское).	—	Р. С. Ф. С. Р.	Енисейская г.	Туруханский у.
Тюкалинск	3949	„	Омская г.	Тюкалинский у.
Тюмень	49492	„	Уральская обл.	Тюменский окр.
Углич	8717	„	Ярославская г.	Угличский у.
с. Улала *)	—	„	Ойрат. авт. обл.	—
Ульяновск *)	67082	„	Ульяновская г.	Ульяновский у.
Умань	50927	У. С. С. Р.	Киевская г.	Уманский окр.
Уральск *)	32208	Кир. А. С. С. Р.	Уральская г.	Уральский у.
пос. Урда *)	3090	„	Букеевская г.	Урдинский у.
Уржум	6193	Р. С. Ф. С. Р.	Вятская г.	Уржумский у.
с. Урицкое	—	Кир. А. С. С. Р.	Кустанайская г.	Урицкий у.
с. Урус-Мартан	—	Р. С. Ф. С. Р.	Чеченск. авт. обл.	Грозненский окр.
ст. Урюпинская	12801	„	Царицынская г.	Хоперский окр.
Усолье	7124	„	Уральская обл.	Верх-Камский окр.
Усмань	12900	„	Воронежская г.	Усманский окр.
с. Усть - Абакан- ское	—	„	Енисейская г.	Хакасский у.
с. Усть-Алексеево	—	„	Северо-Двинск. г.	Усть-Алексеевск. р.
с. Усть-Вым	—	„	Коми (Зыр.) ав. об.	Усть-Вымский у.
Усть-Каменогорск	19265	Кир. А. С. С. Р.	Семипалатинск. г.	Усть-Каменог. у.
с. Усть-Кулом	—	Р. С. Ф. С. Р.	Коми (Зыр.) ав. об.	Усть-Куломск. у.
Усть-Цильма	—	„	Архангельская г.	Печорский у.
Усть-Сысольск. *)	7130	„	Коми (Зыр.) ав. об.	Сысольский у.
с. Усть-Орда	—	Бурят.-Монгол. А. С. С. Р.	—	Эхер.-Булаг. айм.
Устюжна	5522	Р. С. Ф. С. Р.	Череповецкая г.	Устюжский у.
Уфа *)	84272	Баш. А. С. С. Р.	—	Уфимский кант.
с. Ухта	—	Кир. А. С. С. Р.	—	Ухтинский р.
аул Учкулан	—	Р. С. Ф. С. Р.	Кар.-Черк. ав. об.	Учкуланский окр.
Бухта Уэллен	—	„	Камчатская г.	Чукотский у.
с. Федоровка	—	Нем. Поволжья А. С. С. Р.	—	Федоровский кант.
с. Федоровское	—	Кир. А. С. С. Р.	Кустанайская г.	Федоровский у.
Феодосия	22681	Крым. А. С. С. Р.	—	Феодосийский р.
Фергана	11569	Узб. С. С. Р.	Ферганская обл.	Ферганский у.

Наименование центров.	Количество населения по переписи 1923 г.	Республика.	Губерния или область.	Уезд, округ и т. п.
Форт-Александровский	1235	Кирг. А.С.С.Р.	—	Адаевский у.
Жабаровск*)	29091	Р. С. Ф. С. Р.	Приморская г.	Хабаровский у.
а. Хакурино-Хабль	—	„	Адыгейск. ав. обл.	Фарский окр.
Халтурин	4326	„	Вятская г.	Халтуринский у.
Харьков *)	311689	У. С. С. Р.	Харьковская г.	Харьковский окр.
Хасав-Юрт	3680	Даг. А. С. С. Р.	—	Хас.-Юртовский окр.
Херсон	41296	У. С. С. Р.	Одесская г.	Херсонский окр.
Ходжент	32707	Узб. С. С. Р.	Самаркандск. обл.	Ходжентский у.
Холм	5973	Р. С. Ф. С. Р.	Псковская г.	Холмский у.
с. Хоринское	—	Бур - Монг. А. С. С. Р.	—	Хоринский айм.
с. Христиановское	—	Р. С. Ф. С. Р.	Сев.-Осет. ав. обл.	Дигорский окр.
Хуло	—	Адж. А. С. С. Р.	—	Хулосский у.
Хунзах	—	(Груз. С. С. Р.) Даг. А. С. С. Р.	—	Аварский окр.
Цагери	1575	Груз. С. С. Р.	—	Лечхумский у.
Царицын *)	106783	Р. С. Ф. С. Р.	Царицынская г.	Царицынский у.
Цивильск	2887	„	Чуваш. авт. обл.	Цивильский у.
Цхинвалы *)	4543	Груз. С. С. Р.	Юго-Осет. ав. обл.	—
Чебоксары *)	7169	Р. С. Ф. С. Р.	Чуваш. авт. обл.	Чебоксарский у.
пос. Челкар	3726	Кирг. А.С.С.Р.	Актыбинская г.	Челкарский у.
Челны	3332	Тат. А. С. С. Р.	—	Челнинский кант.
Челябинск	54298	Р. С. Ф. С. Р.	Уральская обл.	Челябинский окр.
Чембар	5976	„	Пензенская г.	Чембарский у.
с. Черевково	—	„	Северо-Двинск. г.	Черевковский р.
Черепаново	5564	„	Ново-Николаев. г.	Черепановский у.
Череповец *)	16943	„	Череповецкая г.	Череповецкий у.
Черкассы	31629	У. С. С. Р.	Киевская г.	Черкасский окр.
с. Черлаковское	3084	Кирг. А.С.С.Р.	Акмолинская г.	Черлаковский у.
Чернигов *)	34627	Р. С. Ф. С. Р.	Черниговская г.	Черниговский окр.
с. Черное	—	„	Нижегородская г.	Растяпинский р.
Чиатуры	3243	Груз. С. С. Р.	—	Шорапанский у.
Чимбай *)	3692	Кирг. А.С.С.Р.	Кара-Калп. ав. об.	—
Чистополь	15830	Тат. А. С. С. Р.	—	Чистопольский кант.
Чита *)	57034	Р. С. Ф. С. Р.	Забайкальская г.	Читинский у.
Чухлома	2679	„	Костромская в.	Чухломский у.
Шадринск	18680	„	Уральская обл.	Шадринский окр.
с. Шали	—	„	Чеченск. авт. обл.	Шалинский окр.
ставка Шамба	—	„	Калмыцк. ав. обл.	Хошеутовский ул.
Шамхор	—	Азерб. С. С. Р.	—	Шамхорский у.
		Нах. А.С.С.Р.		
Шарур	—	(Аз. С. С. Р.)	—	Шарурский у.
Шаро-Аргун	—	Р. С. Ф. С. Р.	Чеченск. авт. обл.	Чеберловский уч.
с. Шатой	—	„	„	Шатойский окр.
Шемаха	2056	Азерб. С. С. Р.	—	Шемахинский у.
Шенкурск	2604	Р. С. Ф. С. Р.	Архангельская г.	Шенкурский у.
Шепетовка	6417	У. С. С. Р.	Волынская г.	Шепетовский окр.
Ширабад *)	—	Узб. С. С. Р.	Сураханская обл.	—
Шуя	26305	Р. С. Ф. С. Р.	Ив.-Вознесенск. г.	Шуйский у.

Наименование центров.	Количество населения по переписи 1923 г.	Республика.	Губерния или область.	Уезд, округ и т. п.
Щигры ставка Элиста . . .	7411 —	Р. С. Ф. С. Р. ,	Курская г. Калмыцк. ав. обл.	Щигровский у. Манычский ул.
Эривань *) ставка Эркетень . Эчмиадзин (Ва- гаршапад)	48163 — 7257	Армян. С. С. Р. Р. С. Ф. С. Р. Армян. С. С. Р.	— Калмыцк. ав. обл. —	Эриванский у. Эрктеневский ул. Эчмиадзинский у.
с. Юрино Юрьевец Юрьев-Польский . Юхнов Ядрин	— 8036 6840 1796 3574	Р. С. Ф. С. Р. , , , ,	Марийск. ав. обл. Ив.-Вознесенск. г. Владимирская г. Калужская г. Чуваш. авт. обл.	Юринс. кан. (район). Юрьевецкий у. Юрьев-Польский у. Юхновский у. Ядринский у.
Якутск *) Ялта Яранск с. Яренск Ярославль *) ставка Яшкуль . . .	9874 18396 6028 — 89881 —	Якут. А. С. С. Р. Крым. А. С. С. Р. Р. С. Ф. С. Р. , , —	— — Вятская г. Северо-Двинск. г. Ярославская г. Калмыцк. ав. обл.	Якутский окр. Ялтинский р. Яранский у. Ленский р. Ярославский у. Икицохуровский ул.

Алфавитный список районов.

В этот список вошли районы тех республик и областей, в которых произведено полное районирование: Укр. ССР, Белорус. ССР, Груз. ССР, Туркм. ССР, Крымск. АССР, Немцев Поволжья АССР, Марийской авт. обл., Северо-Кавказск. края, Уральской области и Северо-Двинской губернии.

Наименование районов.	Наименование округов или уезд.	Наименование губерний или автономных областей.	Наименование республик.
Абинский	Кубанский окр.	Сев.-Кавказский кр.	Р. С. Ф. С. Р.
Авдеевский	Сталинский окр.	Донецкая г.	Укр. С. С. Р.
Авдотынский	Сталинский окр.	Донецкая г.	Укр. С. С. Р.
Агбулагский	Тифлиссский у.	—	Груз. С. С. Р.
Адамовский	Криворожский окр.	Екатеринославская г.	Укр. С. С. Р.
Аджанский	Александрийск. окр.	Екатеринославская г.	Укр. С. С. Р.
Азовский	Донской окр.	Сев.-Кавказский кр.	Р. С. Ф. С. Р.
Акимовский	Мелитопольский окр.	Екатеринославская г.	Укр. С. С. Р.
Алапаевский	Ниж.-Тагильский окр.	Уральская обл.	Р. С. Ф. С. Р.
Александрийский	Терский окр.	Сев.-Кавказский кр.	Укр. С. С. Р.
Александровский	Артемовский окр.	Донецкая г.	Укр. С. С. Р.
Александровский	Тобольский окр.	Уральская обл.	Р. С. Ф. С. Р.
Александровский	Черкасский окр.	Киевская г.	Укр. С. С. Р.
Александровский	Ставропольский окр.	Сев.-Кавказский кр.	Р. С. Ф. С. Р.
Александровский	Старобельский окр.	Донецкая г.	Укр. С. С. Р.
Александро-Невский	Мариупольский окр.	Донецкая г.	Укр. С. С. Р.
Алексеево-Орловск.	Сталинский окр.	Донецкая г.	Укр. С. С. Р.
Алексеевский	Балтский окр.	Одесская г.	Укр. С. С. Р.
Алексеевский	Шахтинский окр.	Донецкая г.	Укр. С. С. Р.
Алексеевский	Харьковский окр.	Харьковская г.	Укр. С. С. Р.
Алешковский	Херсонский окр.	Одесская г.	Укр. С. С. Р.
Алтыновский	Конотопский окр.	Черниговская г.	Укр. С. С. Р.
Алчевский	Луганский окр.	Донецкая г.	Укр. С. С. Р.
Амашукетский	Шорлапанский у.	—	Груз. С. С. Р.
Амбролаурский	Рачинский у.	—	Груз. С. С. Р.
Амвросиевский	Таганрогский окр.	Донецкая г.	Укр. С. С. Р.
Ананьевский	Балтский окр.	Одесская г.	Укр. С. С. Р.
Анапский	Черноморский окр.	Сев.-Кавказский кр.	Р. С. Ф. С. Р.
Анатольевский	Одесский окр.	Одесская г.	Укр. С. С. Р.
Андреевский	Сталинский окр.	Донецкая г.	Укр. С. С. Р.
Андреевский	Июмский окр.	Харьковская г.	Укр. С. С. Р.
Андреевский	Житомирский окр.	Волынская г.	Укр. С. С. Р.
Анопольский	Шепетовский окр.	Волынская г.	Укр. С. С. Р.
Автоинский	Шепетовский окр.	Волынская г.	Укр. С. С. Р.
Автоно-Кодинцовск.	Одесский окр.	Одесская г.	Укр. С. С. Р.
Апенский	Сигнахский у.	—	Груз. С. С. Р.
Апостоловский	Криворожский окр.	Екатеринославская г.	Укр. С. С. Р.
Апшер.-Ходыженск.	Майкопский окр.	Сев.-Кавказский кр.	Р. С. Ф. С. Р.
Арамчельский	Свердловский окр.	Уральская обл.	Уральская обл.

Наименование районов.	Наименование округов или уезд.	Наименование губерний или автономных областей.	Наименование республик.
Арзгирский	Терский окр.	Сев.-Кавказский кр.	Р. С. Ф. С. Р.
Армавирский	Армавирский окр.	Сев.-Кавказский кр.	»
Армизонский	Ишимский окр.	Уральская обл.	»
Аромашевский	Ишимский окр.	Уральская обл.	»
Артемовский	Артемовский окр.	Донецкая г.	Укр. С. С. Р.
Артинский	Кунгурский окр.	Уральская обл.	Р. С. Ф. С. Р.
Архангельский	Терский окр.	Сев.-Кавказский кр.	»
Асурецкий	Тифлиссский у.	—	Груз. С. С. Р.
Атаманский	Сальский окр.	Сев.-Кавказский кр.	Р. С. Ф. С. Р.
Ахал-Абашский	Сенакский у.	—	Груз. С. С. Р.
Ахалкалакский	Горийский у.	—	»
Ахал-Сенакский	Сенакский у.	—	»
Ахал-Хибульский	Зугдидский у.	—	»
Ахметский	Телавский у.	—	»
Ахтырский	Ахтырский окр.	Харьковская г.	Укр. С. С. Р.
Ацхурский	Ахалцхский у.	—	Груз. С. С. Р.
Ачитский	Кунгурский окр.	Уральская обл.	Р. С. Ф. С. Р.
Бабанский	Уманский окр.	Киевская г.	Укр. С. С. Р.
Бабянецкий	Могилевский окр.	Подольская г.	»
Багарякский	Шадринский окр.	Уральская обл.	Р. С. Ф. С. Р.
Багдадский	Кутаисский у.	—	Груз. С. С. Р.
Багдановский	Ахалкалакский у.	—	»
Базалетский	Душетский у.	—	»
Базалийский	Шепетовский окр.	Волинская г.	Укр. С. С. Р.
Базарский	Коростеньский окр.	Волинская г.	»
Байкаловский	Ирбитский окр.	Уральская обл.	Р. С. Ф. С. Р.
Байрам-Алийский	Мервский окр.	—	Туркм. С. С. Р.
Балаклеевский	Изюмский окр.	Харьковская г.	Укр. С. С. Р.
Балковский	Запорожский окр.	Екатеринославская г.	»
Балтский	Балтский окр.	Одесская г.	»
Бандзинский	Севакский у.	—	Груз. С. С. Р.
Баралетский	Ахалкалакский окр.	—	»
Барановский	Житомирский окр.	Волинская г.	Укр. С. С. Р.
Барашовский	Коростеньский окр.	Волинская г.	»
Барский	Могилевский окр.	Подольская г.	»
Барышевский	Киевский окр.	Киевская г.	»
Батайский	Донской окр.	Сев.-Кавказский кр.	Р. С. Ф. С. Р.
Батуринский	Шадринский окр.	Уральская обл.	»
Батурицкий	Конотопский окр.	Черниговская г.	Укр. С. С. Р.
Бахматовецкий	Проскуровский окр.	Подольская г.	»
Бахмачский	Конотопский окр.	Черниговская г.	»
Бахчисарайский	—	—	Крым. А. С. С. Р.
Башкычетский	Борчалинский у.	—	Груз. С. С. Р.
Бегомльский	Борисовский окр.	—	Бел. С. С. Р.
Беликский	Полтавский окр.	Полтавская г.	Укр. С. С. Р.
Белиловский	Бердичевский окр.	Киевская г.	»
Беловодский	Старобельский окр.	Донецкая г.	»
Белоглиский	Сальский окр.	Сев.-Кавказский кр.	Р. С. Ф. С. Р.
Б. Белозерский	Мелитопольский окр.	Екатеринославская г.	Укр. С. С. Р.
Белозерский	Курганский окр.	Уральская обл.	Р. С. Ф. С. Р.
Белозерский	Шевченковский окр.	Киевская г.	Укр. С. С. Р.
Белозерский	Черкасский окр.	Киевская г.	»
Бело-Колодезянский	Харьковский окр.	Харьковская г.	»
Белокуртинский	Старобельский окр.	Донецкая г.	»
Белолуцкий	Старобельский окр.	Донецкая г.	»
Белопольский	Бердичевский окр.	Киевская г.	»
Белопольский	Сумский окр.	Харьковская г.	»

Наименование районов.	Наименование округов или уезд.	Наименование губерний или автономных областей.	Наименование республик.
Белореченский	Майкопский окр.	Сев.-Кавказский кр.	Р. С. Ф. С. Р.
Бело-Церковский	Бело-Церковск. окр.	Киевская г.	Укр. С. С. Р.
Бело Церковский	Полтавский окр.	Полтавская г.	„
Белоярский	Свердловский окр.	Уральская обл.	Р. С. Ф. С. Р.
Белоярский	Шадринской окр.	Уральская обл.	„
Бельничский	Могилевский окр.	—	Белор. С. С. Р.
Белынковичский	Калининский окр.	—	„
Беляевский	Одесский окр.	Одесская г.	Укр. С. С. Р.
Бердичевский	Бердичевский окр.	Киевская г.	„
Бердужский	Ишимский окр.	Уральская обл.	Р. С. Ф. С. Р.
Берездовский	Шепетовский окр.	Волинская г.	Укр. С. С. Р.
Березинский	Борисовский окр.	—	Белор. С. С. Р.
Березинский	Черниговский окр.	Черниговская г.	Укр. С. С. Р.
Березнеговатский	Херсонский окр.	Одесская г.	„
Березовский	Одесский окр.	Одесская г.	„
Березовский	Свердловский окр.	Уральская обл.	Р. С. Ф. С. Р.
Березовский	Тобольский окр.	Уральская обл.	„
Березовский	Верх.-Камский окр.	Уральская обл.	„
Березовский	Кунгурский окр.	Уральская обл.	„
Березовский	Раменский окр.	Полтавская г.	Укр. С. С. Р.
Берестовицкий	Бердянский окр.	Екатеринославская г.	„
Бериславский	Херсонский окр.	Одесская г.	„
Бершадский	Гайсинский окр.	Подольская г.	„
Бечоинский	Земо-Сванетский у.	—	Груз. С. С. Р.
Бешенковический	Витебский окр.	—	Белор. С. С. Р.
Бикбардинский	Сарапульский окр.	Уральская обл.	Р. С. Ф. С. Р.
Бирзульский	Балтский окр.	Одесская г.	Укр. С. С. Р.
Благовещенский	Ирбитский окр.	Уральская обл.	Р. С. Ф. С. Р.
Благодарненский	Ставропольский окр.	Сев.-Кавказский кр.	„
Благодатновский	Первомайский окр.	Одесская г.	Укр. С. С. Р.
Благодатовский	Сталинский окр.	Донецкая г.	„
Бобрывецкий	Зиновьевский окр.	Одесская г.	„
Бобринский	Роменский окр.	Полтавская г.	„
Бобровицкий	Черниговский окр.	Черниговская г.	„
Бобровицкий	Нежинский окр.	Черниговская г.	„
Бобруйский I	Бобруйский окр.	—	Белор. С. С. Р.
Бобруйский II	Бобруйский окр.	—	„
Богаевский	Донской окр.	Сев.-Кавказский кр.	Р. С. Ф. С. Р.
Богдановский	Павлоградский окр.	Екатеринославская г.	Укр. С. С. Р.
Богдановский	Шадринский окр.	Уральская обл.	Р. С. Ф. С. Р.
Богодуховский	Ахтырский окр.	Харьковская г.	Укр. С. С. Р.
Богопольский	Первомайский окр.	Одесская г.	„
Богородский	Кунгурский окр.	Уральская обл.	Р. С. Ф. С. Р.
Богуславский	Шевченковский окр.	Киевская г.	Укр. С. С. Р.
Богумевский	Оршанский окр.	—	Белор. С. С. Р.
Больше-Александровский	Херсонский окр.	Одесская г.	Укр. С. С. Р.
Больше-Висковский	Зиновьевский окр.	Одесская г.	„
Больше-Лепетихский	Мелитопольский окр.	Екатеринославская г.	„
Больше-Писаревский	Ахтырский окр.	Харьковская г.	„
Больше-Сорокинский	Ишимский окр.	Уральская обл.	Р. С. Ф. С. Р.
Больше-Токмацкий	Мелитопольский окр.	Екатеринославская г.	Укр. С. С. Р.
Больше-Усянский	Сарапульский окр.	Уральская обл.	Р. С. Ф. С. Р.
Больше-Янисольский	Сталинский окр.	Донецкая г.	Укр. С. С. Р.
Боржомский	Горийский у.	—	Груз. С. С. Р.
Борзенский	Конотопский окр.	Черниговская губ.	Укр. С. С. Р.
Борисовский	Борисовский окр.	—	Бел. С. С. Р.
Борисопольский	Киевский окр.	Киевская губ.	Укр. С. С. Р.
Бордовский	Роменский окр.	Полтавская губ.	„

Наименование районов.	Наименование округов или уезд.	Наименование губерний или автономных областей.	Наименование республик.
Боровенковский	Изюмский окр.	Харьковская губ.	Укр. С. С. Р.
Боровский	Изюмский окр.	Харьковская губ.	,
Бородянский	Киевский окр.	Киевская губ.	,
Боромлянский	Сумский окр.	Харьковская губ.	,
Братский	Зиновьевский окр.	Одесская губ.	,
Брацлавский	Тулчинский окр.	Подольская губ.	,
Брединский	Троицкий окр.	Уральская обл.	Р. С. Ф. С. Р.
Бригадировский	Кременчугский окр.	Полтавская губ.	Укр. С. С. Р.
Броварский	Киевский окр.	Киевская губ.	,
Бровковский	Бердичевский окр.	Киевская губ.	,
Бродокалмакский	Челябинский окр.	Уральская обл.	Р. С. Ф. С. Р.
Брусиловский	Белоцерковский окр.	Киевская губ.	Укр. С. С. Р.
Брюховецкий	Кубанский окр.	Сев.-Кавказский край	Р. С. Ф. С. Р.
Бугаевский	Изюмский окр.	Харьковская губ.	Укр. С. С. Р.
Будаевский	Киевский окр.	Киевская губ.	,
Буда-Кошелевский	Бобруйский окр.	—	Бел. С. С. Р.
Букинский	Уманский окр.	Киевская губ.	Укр. С. С. Р.
Булашевский	Тобольский окр.	Уральская обл.	Р. С. Ф. С. Р.
Бурдалыкский	Чарджуйский окр.	—	Туркм. С. С. Р.
Бурлукский	Куянский окр.	Харьковская губ.	Укр. С. С. Р.
Буткинский	Шадринский окр.	Уральская обл.	Р. С. Ф. С. Р.
Быховский	Могилевский окр.	—	Бел. С. С. Р.
Бышевский	Киевский окр.	Киевская губ.	Укр. С. С. Р.
Валегоцуловский	Балт. окр.	Одесская губ.	,
Вале-Клидинский	Ахалцыхский у.	—	Груз. С. С. Р.
Валковский	Харьковский окр.	Харьковская губ.	Укр. С. С. Р.
Ванский	Кутаисский у.	—	Груз. С. С. Р.
Вапаярский	Тулчинский окр.	Подольская губ.	Укр. С. С. Р.
Варваровский	Николаевский окр.	Одесская губ.	,
Варгашинский	Курганский окр.	Уральская обл.	Р. С. Ф. С. Р.
Варнинский	Троицкий окр.	Уральская обл.	,
Васильевский	Цавлоградский окр.	Екатеринославск. губ.	Укр. С. С. Р.
Васильевский	Запорожский окр.	Екатеринославск. губ.	,
Васильковский	Киевский окр.	Киевская губ.	,
Вахновский	Винницкий окр.	Подольская губ.	,
Вел.-Бубновский	Роменский окр.	Полтавская губ.	,
В.-Бучковский	Красноградский окр.	Полтавская губ.	,
Вел.-Костницкий	Тулчинский окр.	Подольская губ.	,
Вел.-Устюжский	—	Сев.-Двинская губ.	Р. С. Ф. С. Р.
Вепринский	Роменский окр.	Полтавская губ.	Укр. С. С. Р.
Верблужский	Александрийск. окр.	Екатеринославск. губ.	,
Веркиевский	Нежинский окр.	Черниговская губ.	,
Верхне-Днепровский	Екатеринослав. окр.	Екатеринославск. губ.	,
Верхне-Рогачский	Мелитопольский окр.	Екатеринославск. губ.	,
Верхне-Тоемский	—	Сев.-Двинская губ.	Р. С. Ф. С. Р.
Верхне-Турский	Нижне - Тагильский окр.	Уральская обл.	,
Верхнеуральский	Троицкий окр.	Уральская обл.	,
Верхтеченский	Шадринский окр.	Уральская обл.	,
Верхоградский	Пермский окр.	Уральская обл.	,
Ветринский	Полоцкий окр.	—	Бел. С. С. Р.
Веселовский	Мелитопольский окр.	Екатеринославск. губ.	Укр. С. С. Р.
Викторшталский	Первомайский окр.	Одесская губ.	,
Викуловский	Ишимский окр.	Уральская обл.	Р. С. Ф. С. Р.
Виллегодский	—	Сев.-Двинская губ.	,
Винницкий	Винницкий окр.	Подольская губ.	Укр. С. С. Р.
Виноделеский	Ставропольский окр.	Сев.-Кавказский край	Р. С. Ф. С. Р.
Виноградский	Шевченковский окр.	Киевская губ.	Укр. С. С. Р.
Вировский	Сумский окр.	Харьковская губ.	,

Наименование районов.	Наименование округов или уезд.	Наименование губерний или автономных областей.	Наименование республик.
Висимошайтанский	Нижне - Тагильский окр.	Уральская обл.	Р. С. Ф. С. Р.
Витебский	Витебский окр.	—	Бел. С. С. Р.
Владимирский	Николаевский окр.	Одесская губ.	Укр. С. С. Р.
Владимирский	Шахтинский окр.	Донецкая губ.	„
Водолажский	Харьковский окр.	Харьковская губ.	„
Вознесенский	Армавирский окр.	Сев.-Кавказский край	Р. С. Ф. С. Р.
Вознесенский	Николаевский окр.	Одесская губ.	Укр. С. С. Р.
Вознесенский	Запорожский окр.	Екатеринославск. губ.	„
Вознесенский	Мелитопольский окр.	Екатеринославск. губ.	„
Вознесен. - Вохомский	—	Сев.-Двинская губ.	Р. С. Ф. С. Р.
Войтовецкий	Проскуровский окр.	Подольская губ.	Укр. С. С. Р.
Волковинецкий	Проскуровский окр.	Подольская губ.	„
Володарский	Белоцерковский окр.	Киевская губ.	„
Волочиский	Проскуровский окр.	Подольская губ.	„
Волчанский	Харьковский окр.	Харьковская губ.	„
Волчковский	Лубенский окр.	Полтавская губ.	„
Вольнцевский	Полоцкий окр.	—	Бел. С. С. Р.
Вольск. кант. (район)	—	—	Нем. Поволжья А. С. С. Р.
Воньковецкий	Каменецкий окр.	Подольская губ.	Укр. С. С. Р.
Ворожбянский	Сумский окр.	Харьковская губ.	„
Вороновицкий	Винницкий окр.	Подольская губ.	„
Воронцово - Александровский	Терский окр.	Сев.-Кавказский край	Р. С. Ф. С. Р.
Воронцово - Николаевский	Сальский окр.	Сев.-Кавказский край	„
Воскресенский	Челябинский окр.	Уральская обл.	„
Воткинский	Сарапульский окр.	Уральская обл.	„
Врадиевский	Первомайский окр.	Одесская губ.	Укр. С. С. Р.
Высочанский	Витебский окр.	—	Бел. С. С. Р.
Гадячский	Романовский окр.	Полтавская губ.	Укр. С. С. Р.
Гара-Кахетский	Тифлиский у.	—	Груз. С. С. Р.
Гаринский	Ирбитский окр.	Уральская обл.	Р. С. Ф. С. Р.
Геленджикский	Черноморский окр.	Сев.-Кавказский край	„
Гельмязовский	Золотоношский окр.	Полтавская губ.	Укр. С. С. Р.
Генический	Мелитопольский окр.	Екатеринославск. губ.	„
Георгиевский	Терский окр.	Сев.-Кавказский край	Р. С. Ф. С. Р.
Германовский	Киевский окр.	Киевская губ.	Укр. С. С. Р.
Гинсбургский	Полторацкий окр.	—	Туркм. С. С. Р.
Глинский	Александрийск. окр.	Екатеринославск. губ.	Укр. С. С. Р.
Глинский	Роменский окр.	Полтавская губ.	„
Глобинский	Кременчугский окр.	Полтавская губ.	„
Глубокинский	Шахтинский окр.	Донецкая губ.	„
Глусский	Бобруйский окр.	—	Бел. С. С. Р.
Глуховский	Новгород - Северский окр.	Черниговская губ.	Укр. С. С. Р.
Гнединский	Прилукский окр.	Полтавская губ.	„
Гниловский	Донской окр.	Сев.-Кавказский кр.	Р. С. Ф. С. Р.
Гоголевский	Киевский окр.	Киевская губ.	Укр. С. С. Р.
Голованевский	Первомайский окр.	Одесская губ.	„
Головковский	Черкасский окр.	Киевская губ.	„
Голодаевский	Таганрогский окр.	Донецкая губ.	„
Голо - Карамышевский кант. (район)	—	—	Нем. Поволжья А. С. С. Р.
Голо-Пристанский	Херсонский окр.	Одесская губ.	Укр. С. С. Р.
Голышмановский	Ишимский окр.	Уральская обл.	Р. С. Ф. С. Р.

Наименование районов.	Наименование округов или уезд.	Наименование губерний или автономных областей.	Наименование республик.
Гомский	Горийский у.	—	Груз. С. С. Р.
Горбовский	Кременчугский окр.	Полтавская губ.	Укр. С. С. Р.
Горепкий	Оршанский окр.	—	Бел. С. С. Р.
Горийский	Горийский у.	—	Груз. С. С. Р.
Горностаевский	Херсонский окр.	Одесская губ.	Укр. С. С. Р.
Городецкий	Бобруйский окр.	—	Бел. С. С. Р.
Городищенский	Луганский окр.	Донецкая губ.	Укр. С. С. Р.
Городищенский	Шевченковский окр.	Киевская губ.	„
Городицкий	Житомирский окр.	Волынская губ.	„
Городнянский	Сновский окр.	Черниговская губ.	„
Городокский	Витебский окр.	—	Бел. С. С. Р.
Городокский	Проскуровский окр.	Подольская губ.	Укр. С. С. Р.
Горынский	Н.-Тагильский окр.	Уральская обл.	Р. С. Ф. С. Р.
Горячеводский	Терский окр.	Сев.-Кавказский край	„
Горяче-Ключевский	Кубанский окр.	Сев.-Кавказский край	„
Гостомельский	Киевский окр.	Киевская губ.	Укр. С. С. Р.
Градижский	Кременчугский окр.	Полтавская губ.	„
Грановский	Гайсинский окр.	Подольская губ.	„
Гребенковский	Белоцерковский окр.	Киевская губ.	„
Гресский	Слуцкий окр.	—	Бел. С. С. Р.
Григориополисский	Армавирский окр.	Сев.-Кавказский край	Р. С. Ф. С. Р.
Григориопольский	Одесский окр.	Одесская губ.	Укр. С. С. Р.
Григорьевский	Павлоградский окр.	Екатеринослав. губ.	„
Грицевский	Шепетовский окр.	Волынская губ.	„
Гришинский	Артемовский окр.	Донецкая губ.	„
Гроссуловский	Одесский окр.	Одесская губ.	„
Груньский	Ахтырский окр.	Харьковская губ.	„
Грязновский	Ишимский окр.	Уральская обл.	Р. С. Ф. С. Р.
Гуляй-Польский	Запорожский окр.	Екатеринослав. губ.	Укр. С. С. Р.
Гурджаанский	Сигнахский у.	—	Груз. С. С. Р.
Далматовский	Шадринский окр.	Уральская обл.	Р. С. Ф. С. Р.
Даниловский	Первомайский окр.	Одесская губ.	Укр. С. С. Р.
Дарчельский	Зуглидский у.	—	Груз. С. С. Р.
Дашевский	Гайсинский окр.	Подольская губ.	Укр. С. С. Р.
Двуречанский	Кулянский окр.	Харьковская губ.	„
Демиловский	Одесский окр.	Одесская губ.	„
Демянковский	Тобольский окр.	Уральская обл.	Р. С. Ф. С. Р.
Деражнянский	Проскуровский окр.	Подольская губ.	Укр. С. С. Р.
Дергачевский	Харьковский окр.	Харьковская губ.	„
Джанкойский	—	—	Крым. А. С. С. Р.
Джуринецкий	Могилевский окр.	Подольская губ.	Укр. С. С. Р.
Дзвели-Гавазский	Телавский у.	—	Груз. С. С. Р.
Дзвели-Сенакский	Сенакский у.	—	„
Дзюньковский	Бердичевский окр.	Киевская губ.	Укр. С. С. Р.
Дивенский	Ставропольский окр.	Сев.-Кавказский край	Р. С. Ф. С. Р.
Диевский	Екатеринослав. окр.	Екатеринослав. губ.	Укр. С. С. Р.
Диканьский	Полтавский окр.	Полтавская губ.	Укр. С. С. Р.
Динаусский	Чарджуйский окр.	—	Туркм. С. С. Р.
Дмитриевский	Таганрогский окр.	Донецкая губ.	Укр. С. С. Р.
Дмитровский	Конотопский окр.	Черниговская губ.	„
Добро-Величковский	Первомайский окр.	Одесская губ.	„
Добрянский	Сновский окр.	Черниговская губ.	„
Добрянский	Пермский окр.	Уральская обл.	Р. С. Ф. С. Р.
Довжицкий	Черниговский окр.	Черниговская губ.	Укр. С. С. Р.
Долженцкий	Каменецкий окр.	Подольская губ.	„
Долинский	Криворожский окр.	Екатеринославская г.	„
Дондуковский	Майковский окр.	Северо-Кавказ. край.	Р. С. Ф. С. Р.
Драбовский	Золотоношский окр.	Полтавская губ.	Укр. С. С. Р.

Наименование районов.	Наименование округ. или уезд.	Наименование губерний или автономных областей.	Наименование республик.
Дретуньский	Полоцкий окр.	—	Бел. С. С. Р.
Дрибинский	Оршанский окр.	—	„
Дриссенский	Полоцкий окр.	—	„
Дубовский	Сальский окр.	Северо-Кавказ. край.	Р. С. Ф. С. Р.
Дубосарский	Одесский окр.	Одесская губ.	Укр. С. С. Р.
Дубровенский	Оршанский окр.	—	Бел. С. С. Р.
Дубровный	Тобольский окр.	Уральская обл.	Р. С. Ф. С. Р.
Дунаевецкий	Каменецкий окр.	Подольская губ.	Укр. С. С. Р.
Дымерский	Киевский окр.	Киевская губ.	„
Евпаторийский	—	—	Крым. А. С. С. Р.
Евсугский	Старобельский окр.	Донецкая губ.	Укр. С. С. Р.
Егоршинский	Свердловский окр.	Уральская обл.	Р. С. Ф. С. Р.
Езерищанский	Витебский окр.	—	Бел. С. С. Р.
Езерновский	Белопервовский окр.	Киевская губ.	Укр. С. С. Р.
Ейский	Донской окр.	Северо-Кавказ. край.	Р. С. Ф. С. Р.
Екатериновский	Таганрогский окр.	Донецкая губ.	Укр. С. С. Р.
Екатеринопольский	Уманский окр.	Киевская губ.	„
Елаский	Ирбитский окр.	Уральская обл.	Р. С. Ф. С. Р.
Елисаветградковский	Зиновьевский окр.	Одесская губ.	Укр. С. С. Р.
Елизавето-Каменск	Екатеринослав. окр.	Екатеринославская г.	„
Еловский	Сарапульский окр.	Уральская обл.	Р. С. Ф. С. Р.
Емуртланский	Тюменский окр.	„	„
Енакиевский	Армемовский окр.	Донецкая губ.	Укр. С. С. Р.
Енангский	—	Северо-Двинская губ.	Р. С. Ф. С. Р.
Ермеевский	Золотоношский окр.	Полтавская губ.	Укр. С. С. Р.
Ермолинецкий	Проскуровский окр.	Подольская губ.	„
Ерцо	Тифлиский у.	—	Груз. С. С. Р.
Ессентукский	Терский окр.	Северо-Кавказ. край	Р. С. Ф. С. Р.
Еткульский	Челябинский окр.	Уральская обл.	„
Жашковский	Уманский окр.	Киевская губ.	Укр. С. С. Р.
Жванецкий	Каменецкий окр.	Подольская губ.	„
Железьянский	Артемовский окр.	Донецкая губ.	„
Жеребецкий	Запорожский окр.	Екатеринославская г.	„
Жилаковский	Ишимский окр.	Уральская обл.	Р. С. Ф. С. Р.
Жинвал-Аннаурский	Душетский у.	—	Груз. С. С. Р.
Житковичский	Мозырский окр.	—	Бел. С. С. Р.
Жлобинский	Бобруйский окр.	—	„
Жмеринский	Винницкий окр.	Подольская губ.	Укр. С. С. Р.
Жуниевский	Киевский окр.	Киевская губ.	„
Журавичский	Могилевский окр.	—	Бел. С. С. Р.
Заводовский	Шевченковский окр.	Киевская губ.	Укр. С. С. Р.
Заводоирбитский	Ирбитский окр.	Уральская обл.	Р. С. Ф. С. Р.
Загваздинский	Тобольский окр.	„	„
Зайковский	Ирбитский окр.	„	„
Зайцевский	Артемовский окр.	Донецкая губ.	Укр. С. С. Р.
Западно-Коннезавод- ский	Сальский окр.	Северо-Кавк. край.	Р. С. Ф. С. Р.
Заславский	Минский окр.	—	Бел. С. С. Р.
Захарьевский	Тираспольский окр.	Одесская губ.	Укр. С. С. Р.
Зачепиловский	Красноградский окр.	Полтавская губ.	„
Звениговск. кант. (р)	—	Марийская авт. обл.	Р. С. Ф. С. Р.
Звенигородск.	Шевченковский окр.	Киевская губ.	Укр. С. С. Р.
Звериноголовский	Курганский окр.	Уральская обл.	Р. С. Ф. С. Р.
Зембинский	Борисовский окр.	—	Бел. С. С. Р.
Зеньковский	Полтавский окр.	Полтавская губ.	Укр. С. С. Р.
Зестафонский	Шоропанский у.	—	Груз. С. С. Р.
Зимовниковский	Сальский окр.	Северо-Кавк. край.	Р. С. Ф. С. Р.

Наименование районов.	Наименование округ. или уезд.	Наименование губерний или автономных областей.	Наименование республик.
Зиновьевский	Зиновьевский окр.	Полтавская губ.	Укр. С. С. Р
Зиньковецкий	Каменецкий окр.	Подольская губ.	„
Златопольский	Черкасский окр.	Киевская губ.	„
Злынковский	Зиновьевский окр.	Одесская губ.	„
Змиевский	Харьковский окр.	Харьковская губ.	„
Знаменовский	Павлоградский окр.	Екатеринославская г.	„
Знаменский	Ирбитский окр.	Уральская обл.	Р. С. Ф. С. Р.
Знаменский	Александровский окр.	Екатеринославская г.	Укр. С. С. Р.
Золотовск. кант. (р.)	—	—	Н.-Пов. А. С. С. Р.
Золотоношск.	Золотоношский окр.	Полтавская губ.	Укр. С. С. Р
Золочевский	Харьковский окр.	Харьковская губ.	„
Зуб-Окучешский	Лечумский у.	—	Груз. С. С. Р
Зугдидский	Зугдидский у.	—	„
Зуевский	Сталинский окр.	Донецкая губ.	Укр. С. С. Р
Зятковский	Гайсинский окр.	Подольская губ.	„
Иваницкий	Прилукский окр.	Полтавская губ.	„
Ивановский	Луганский окр.	Донецкая губ.	„
Ивановский	Мелитопольский окр.	Екатеринославская г.	„
Иваньковский	Маланский окр.	Киевская губ.	„
Ивдельский	Нижне-Тагильск. окр.	Уральская обл.	Р. С. Ф. С. Р
Иевлевский	Тюменский окр.	„	„
Изюмский	Изюмский окр.	Харьковская губ.	Укр. С. С. Р.
Изяславльский	Шепетовский окр.	Волынская губ.	„
Икалтинский	Телавский у.	—	Груз. С. С. Р
Ильинецкий	Бердичевский окр.	Киевская губ.	Укр. С. С. Р.
Ильинский	Ишимский окр.	Уральская обл.	Р. С. Ф. С. Р.
Ильинский	Пермский окр.	„	„
Ильялийский	Ташаузский окр.	—	Туркм. С. С. Р.
Ирбитский	Ирбитский окр.	Уральская обл.	Р. С. Ф. С. Р.
Ирклеевский	Золотоношский окр.	Полтавская губ.	Укр. С. С. Р.
Исаевский	Первомайский окр.	Одесская губ.	„
Исетский	Исетский окр.	Уральская обл.	Р. С. Ф. С. Р.
Исетский	Шадринский окр.	—	„
Иченский	Нежинский окр.	Черниговская губ.	Укр. С. С. Р
Кавтисхевский	Горийский у.	—	Груз. С. С. Р.
Кагарлыкский	Киевский окр.	Киевская губ.	Укр. С. С. Р.
Казанджикский	Полтарацкий окр.	—	Туркм. С. С. Р.
Казанковский	Криворожский окр.	Екатеринославская г.	Укр. С. С. Р.
Казатинский	Бердичевский окр.	Киевская губ.	„
Казаче-Лопанский	Харьковский окр.	Харьковская губ.	„
Казбекский	Душетский у.	—	Груз. С. С. Р.
Калантаевский	Ахтырский окр.	Харьковская губ.	Укр. С. С. Р.
Калачский	Керкинский окр.	—	Туркм. С. С. Р.
Калинковичский	Мозырский окр.	—	Бел. С. С. Р.
Калиновский	Вяницкий окр.	Подольская губ.	Укр. С. С. Р.
Калюсский	Каменецкий окр.	„	„
Кальский	Земо-Сванетский у.	—	Груз. С. С. Р
Каменский кантон (район)	—	—	Немц. Поволж. А. С. С. Р.
Камбарский	Сарапульский окр.	Уральская обл.	Р. С. Ф. С. Р.
Каменский	Шахтинский окр.	Донецкая губ.	Укр. С. С. Р
Каменский	Старобельский окр.	„	„
Каменский	Шадринский окр.	Уральская обл.	Р. С. Ф. С. Р.
Каменский	Тульчинский окр.	Подольская губ.	Укр. С. С. Р.
Каменский	Черкасский окр.	Киевская губ.	„
Каменский	Запорожский окр.	Екатеринославская г.	„
Каменский	Екатеринослав. окр.	„	„

Наименование районов.	Наименование округ. или уезд.	Наименование губерний или автономных областей.	Наименование республик.
Камышевазский	Артемовский окр.	Донецкая губ.	Укр. С. С. Р.
Каменнобродский	Армавирский окр.	Северо-Кавк. край.	Р. С. Ф. С. Р.
Каменнобродский	Луганский окр.	Донецкая губ.	Укр. С. С. Р.
Кампанеевский	Зиновьевский окр.	Одесская губ.	„
Камышанский	Лубенский окр.	Полтавская губ.	„
Камышевский	Харьковский окр.	Харьковская губ.	„
Камышловский	Шадринский окр.	Уральская обл.	Р. С. Ф. С. Р.
Каневский	Шевченковский окр.	Киевская губ.	Укр. С. С. Р.
Кантауэзский	Первомайский окр.	Одесская губ.	„
Карабутовский	Конотопский окр.	Черниговская губ.	„
Карагайский	Пермский окр.	Уральская обл.	Р. С. Ф. С. Р.
Каргапольский	Шадринский окр.	„ „	„
Каракулинский	Сарапульский окр.	„ „	„
Каракульский	Троицкий окр.	„ „	„
Карасубазарский	—	—	Крым. А. С. С. Р.
Караязский	Тифлиссский у.	—	Груз. С. С. Р.
Карельский	Горький у.	—	„
Кароменский	Мозырский окр.	—	Бел. С. С. Р.
Каслинский	Свердловский окр.	Уральская обл.	Р. С. Ф. С. Р.
Карловский	Красноградский окр.	Полтавская г.	Укр. С. С. Р.
Кароковский	Сновский окр.	Черниговская губ.	„
Катав-Ивановский	Златоустовский окр.	Уральская обл.	Р. С. Ф. С. Р.
Катайский	Челябинский окр.	Уральская обл.	„
Катайский	Шадринский окр.	Уральская обл.	„
Кавовский	Херсонский окр.	Одесская г.	Укр. С. С. Р.
Качкаровский	„	Одесская г.	„
Качретский	Сигнахский у.	—	Груз. С. С. Р.
Кваблианский	Ахалцыхский у.	—	„
Кварельский	Телавский у.	—	„
Квемо-Мачхаанский	Сигнахский у.	—	„
Квемочальский	Горький у.	—	„
Кегичевский	Красноградский окр.	Полтавская г.	Укр. С. С. Р.
Келифский	Керкинский окр.	—	Туркм. С. С. Р.
Керкинский	„	—	„
Керченский	—	—	Крым А. С. С. Р.
Кизеловский	Верхкамский окр.	Уральская обл.	Р. С. Ф. С. Р.
Кизильский	Троицкий окр.	Уральская обл.	„
Кизлярский	Мелитопольский окр.	Екатеринославская г.	Укр. С. С. Р.
Кизил-Аrvatский	Полторацкий окр.	—	Туркм. С. С. Р.
Кизил-Аякский	Керкинский окр.	—	„
Кириковский	Ахтырский окр.	Харьковская г.	Укр. С. С. Р.
Китай-Городский	Полтавский окр.	Полтавская г.	„
Китай-Городский	Каменецкий окр.	Подольская г.	„
Кичменгско-Городец- кий	—	Северо-Двинская г.	Р. С. Ф. С. Р.
Кишенский	Кременчугский окр.	Полтавская г.	Укр. С. С. Р.
Киясовский	Сарапульский окр.	Уральская обл.	Р. С. Ф. С. Р.
Климовичский	Калининский окр.	—	Бел. С. С. Р.
Кличевский	Бобруйский окр.	—	„
Клишковский	Нов.-Северский окр.	Черниговская г.	Укр. С. С. Р.
Кобанский	Кулянский окр.	Харьковская г.	„
Кобелякский	Полтавский окр.	Полтавская г.	„
Кобыжский	Нежинский окр.	Черниговская г.	„
Ковалевский	Полтавский окр.	Полтавская г.	„
Ковалевский	Золотоношский окр.	Полтавская г.	„
Козельский	Челябинский окр.	Уральская обл.	Р. С. Ф. С. Р.
Козелецкий	Нежинский окр.	Черниговская г.	Укр. С. С. Р.
Козлянский	Черниговский окр.	Черниговская г.	„

Наименование районов.	Наименование округ. или уезд.	Наименование губерний или автономных областей.	Наименование республик.
Козьмодемьянский кантон (район)	—	Марийская авт. обл.	Р. С. Ф. С. Р.
Койдаковский	Минский окр.	—	Бел. С. С. Р.
Коломанский	Харьковский окр.	Харьковская г.	Укр. С. С. Р.
Кондынский	Тобольский окр.	Уральская обл.	Р. С. Ф. С. Р.
Ковевский	Кубанский окр.	Северо-Кавказ. край.	,
Копотопский	Копотопский окр.	Черниговская г.	Укр. С. С. Р.
Константиновский	Первомайский окр.	Одесская г.	,
Константиновский	Артемовский окр.	Донецкая г.	,
Константиновский	Донской окр.	Северо-Кавказ. край.	Р. С. Ф. С. Р.
Копаи-Городский	Могилевский окр.	Подольская г.	Укр. С. С. Р.
Копатковичский	Мозырский окр.	—	Бел. С. С. Р.
Копыльский	Слуцкий окр.	—	,
Копысский	Оршанский окр.	—	,
Корбоульский	Шорапанский у.	—	Груз. С. С. Р.
Кореневский	Кубанский окр.	Северо-Кавказ. край.	Р. С. Ф. С. Р.
Кормянский	Могилевский окр.	—	Бел. С. С. Р.
Корпинский	Белоцеркский окр.	Киевская г.	Укр. С. С. Р.
Коробчанский	Харьковский окр.	Харьковская г.	,
Коровинский	Роменский окр.	Полтавская г.	,
Коровинский	Челябинский окр.	Уральская обл.	Р. С. Ф. С. Р.
Коронский	Копотопский окр.	Черниговская г.	Укр. С. С. Р.
Коростеньский	Коростеньский окр.	Волынская г.	,
Коростышевский	Малинский окр.	Киевская г.	,
Корсунский	Шевченковский окр.	Киевская г.	,
Коротичанский	Харьковский окр.	Харьковская г.	,
Корыстовский	Александрийск. окр.	Екатеринославская г.	,
Косиновский	Верхкамский окр.	Уральская обл.	Р. С. Ф. С. Р.
Костобобровский	Нов.-Северский окр.	Черниговская г.	Укр. С. С. Р.
Костоковичский	Калининский окр.	—	Бел. С. С. Р.
Косулинский	Челябинский окр.	Уральская обл.	Р. С. Ф. С. Р.
Котелевский	Ахтырский окр.	Харьковская г.	Укр. С. С. Р.
Котласский	—	Северо-Двинская г.	Р. С. Ф. С. Р.
Котовский	Красноградский окр.	Полтавская г.	Укр. С. С. Р.
Кохановский	Оршанский окр.	—	Бел. С. С. Р.
Кохановский	Кременчугский окр.	Полтавская г.	Укр. С. С. Р.
Кочердынский	Челябинский окр.	Уральская обл.	Р. С. Ф. С. Р.
Кочкарский	Троицкий окр.	Уральская обл.	,
Кошеватский	Шевченковский окр.	Киевская г.	Укр. С. С. Р.
Краматоровский	Артемовский окр.	Донецкая г.	,
Крапоткинский	Армавирский окр.	Северо-Кавказ. край.	Р. С. Ф. С. Р.
Красилловский	Шепетовский окр.	Волынская губ.	Укр. С. С. Р.
Красноборский	—	Северо-Двинская г.	Р. С. Ф. С. Р.
Красноверещагинск.	Пермский окр.	Уральская обл.	,
Красноводский	Полторацкий окр.	—	Туркм. С. С. Р.
Красноградский	Красноградский окр.	Полтавская г.	Укр. С. С. Р.
Краснодарский	Кубанский окр.	Северо-Кавказ. край.	Р. С. Ф. С. Р.
Красно-Каменский	Александрийск. окр.	Екатеринославская г.	Укр. С. С. Р.
Краснокошайский кантон (район).	—	Марийская авт. обл.	Р. С. Ф. С. Р.
Краснокутский кант. (район)	—	—	Немц. Поволж. А. С. С. Р.
Краснокутский кант. (район)	—	—	—
Красно-Лучский	Ахтырский окр.	Харьковская г.	Укр. С. С. Р.
Краснопольский	Таганрогский окр.	Донецкая г.	,
Краснопольский	Калининский окр.	—	Бел. С. С. Р.
Красносельский	Сумский окр.	Харьковская г.	Укр. С. С. Р.
	Гайсинский окр.	Подольская г.	

Наименование районов.	Наименование округов или уезд.	Наименование губерний или автономных областей.	Наименование республик.
Красносл ^{об} одский	Слупцкий окр.	—	Бел. С. С. Р.
Красноуфимский	Кунгурский окр.	Уральская обл.	Р. С. Ф. С. Р.
Красноярский	Сарапульский окр.	Уральская обл.	—
Красно-Ярский кант. (район)	—	—	Немц. Поволж. А. С. С. Р.
Краснянский	Черниговский окр.	Черниговская г.	Укр. С. С. Р.
Красянский	Винницкий окр.	Подольская г.	„
Криворожский	Криворожский окр.	Екатеринославская г.	„
Кривозерский	Первомайский окр.	Одесская г.	„
Криничеватовский	Екатеринославск окр.	Екатеринославская г.	„
Кричевский	Калининский окр.	—	Бел. С. С. Р.
Кролевецкий	Конотопский окр.	Черниговская г.	Укр. С. С. Р.
Круглянский	Оршанский окр.	—	Бел. С. С. Р.
Крупский	Борисовский окр.	—	„
Крутянский	Балтский окр.	Одесская г.	Укр. С. С. Р.
Крюковский	Кременчугский окр.	Полтавская г.	„
Крыжопольский	Тулъчинский окр.	Подольская г.	„
Крымский	Кубанский окр.	Северо-Кавказ. край.	Р. С. Ф. С. Р.
Ксаверовский	Белоперковский окр.	Киевская г.	Укр. С. С. Р.
Кудымкорский	Верхкамский окр.	Уральская обл.	Р. С. Ф. С. Р.
Кузьминский	Проскуровский окр.	Подольская губ.	Укр. С. С. Р.
Кузнецкий	Витебский окр.	—	Бел. С. С. Р.
Куликовский.	Черниговский окр.	Черниговская г.	Укр. С. С. Р.
Култаевский	Пермский окр.	Уральская обл.	Р. С. Ф. С. Р.
Кунгурский	Кунгурский окр.	Уральская обл.	„
Куня-Ургенчский	Ташаузский окр.	—	Туркм. С. С. Р.
Купинский	Каменецкий окр.	Подольская г.	Укр. С. С. Р.
Купянский	Купянский окр.	Харьковская г.	„
Курганский	Армавирский окр.	Северо-Кавказ. край	Р. С. Ф. С. Р.
Курдгелаурский	Телавский у.	—	Груз. С. С. Р.
Курсавский	Ставропольский окр.	Северо-Кавказ. край.	Р. С. Ф. С. Р.
Куртамышский	Курганский окр.	Уральская обл.	„
Курьинский	Шадринский окр.	Уральская обл.	„
Кусинский	Златоустовский окр.	Уральская обл.	„
Кутаисский	Кутаисский у.	—	Груз. С. С. Р.
Кутузовский	Коростеньский окр.	Волынская г.	Укр. С. С. Р.
Кушвинский	Нижне-Тагильск. окр.	Уральская обл.	Р. С. Ф. С. Р.
Кушевский	Донской окр.	Северо-Кавказ. край.	„
Кыновский	Нижне-Тагильск. окр.	Уральская обл.	„
Кытлымский	„	Уральская обл.	„
Кыштымский	Свердловский окр.	Уральская обл.	„
Лабинский	Армавирский окр.	Северо-Кавказ. край.	„
Лагодехский	Сигнахский у.	—	Груз. С. С. Р.
Ладыйженский	Уманский окр.	Киевская г.	Укр. С. С. Р.
Ладыженский	Гайсинский окр.	Подольская г.	Укр. С. С. Р.
Лаилашский	Лечхумский у.	—	Груз. С. С. Р.
Лальский	—	Северо-Двинская г.	Р. С. Ф. С. Р.
Ланчхутский	Озургетский у.	—	Груз. С. С. Р.
Ларихинский	Ишимский окр.	Уральская обл.	Р. С. Ф. С. Р.
Лахамульский	Земо-Сванетский у.	—	Груз. С. С. Р.
Лебединский	Сумский окр.	Харьковская г.	Укр. С. С. Р.
Лебежьевский	Курганский окр.	Уральская обл.	Р. С. Ф. С. Р.
Левковский	Житомирский окр.	Волынская г.	Укр. С. С. Р.
Левокумский	Терский окр.	Северо-Кавказ. край	Р. С. Ф. С. Р.
Лельчицкий	Мозырский окр.	—	Белор. С. С. Р.
Ленвенский	Верхкамский окр.	Уральская обл.	Р. С. Ф. С. Р.
Ленинский	Периский окр.	Уральская обл.	„
Ленинский	Чарджуйский окр.	—	Туркм. С. С. Р.

Наименование районов.	Наименование округ. или уезд.	Наименование губерний или автономных областей.	Наименование республик.
Ленинский	Шахтинский окр.	Донецкая г.	Укр. С. С. Р.
Ленский	—	Северо-Двинская г.	Р. С. Ф. С. Р.
Лепельский	Борисовский окр.	—	Белор. С. С. Р.
Лесковский	Черкасский окр.	Киевская г.	Укр. С. С. Р.
Летичевский	Проскуровский окр.	Подольская г.	,
Лехновский	Прилуцкий окр.	Полтавская г.	,
Лясский	—	—	Груз. С. С. Р.
Лиманский	Артемовский окр.	Донецкая г.	Укр. С. С. Р.
Лиозненский	Витебский окр.	—	Белор. С. С. Р.
Липецкий	Харьковский окр.	Харьковская г.	Укр. С. С. Р.
Липовецкий	Бердичевский окр.	Киевская г.	,
Липово-Долинский	Роменский окр.	Полтавская г.	,
Липчинский	Тюменский окр.	Уральская обл.	Р. С. Ф. С. Р.
Лисичанский	Артемовский окр.	Донецкая г.	Укр. С. С. Р.
Литинский	Винницкий окр.	Подольская г.	,
Лиховский	Александровский окр.	Екатеринославская г.	,
Логойский	Минский окр.	—	Белор. С. С. Р.
Лозоватский	Криворожский окр.	Екатеринославская г.	Укр. С. С. Р.
Лозовский	Павлоградский окр.	Екатеринославская г.	,
Лозово-Павловский	Луганский окр.	Донецкая г.	,
Лопатинский	Курганский окр.	Уральская обл.	Р. С. Ф. С. Р.
Лосиновский	Нежинский окр.	Черниговская г.	Укр. С. С. Р.
Лохвицкий	Роменский окр.	Полтавская г.	,
Лопмано-Каменск.	Екатеринослав. окр.	Екатеринославская г.	,
Лубенский	Лубенский окр.	Полтавская г.	,
Луганский	Короленский окр.	Волынская г.	,
Лудоловский	Магилевский окр.	—	Белор. С. С. Р.
Лучинецкий	,	Подольская г.	Укр. С. С. Р.
Лысьвенский	Перицкий окр.	Уральская обл.	Р. С. Ф. С. Р.
Лисьянский	Шевченковский окр.	Киевская губ.	Укр. С. С. Р.
Любанский	Слуцкий окр.	—	Белор. С. С. Р.
Любарский	Житомирский окр.	Волынская г.	Укр. С. С. Р.
Любечский	Черниговский окр.	Черниговская г.	,
Люботинский	Харьковский окр.	Харьковская г.	,
Люсембургский	Борчалинский у.	—	Груз. С. С. Р.
Ляднянский	Оршанский окр.	—	Белор. С. С. Р.
Лялийский	Нижне-Тагильск. окр.	Уральская обл.	Р. С. Ф. С. Р.
Ляпцокорунский	Каменецкий окр.	Подольская г.	Укр. С. С. Р.
Ляховецкий	Шепетовский окр.	Волынская г.	,
Магнитный	Троицкий окр.	Уральская обл.	Р. С. Ф. С. Р.
Майкопский	Майкопский окр.	Северо-Кавказ. край.	,
Макаровский	Киевский окр.	Киевская г.	Укр. С. С. Р.
Майкопский	Верхкамский окр.	Уральская обл.	Р. С. Ф. С. Р.
Македонский	Киевский окр.	Киевская г.	Укр. С. С. Р.
Макеевский	Сталинский окр.	Донецкая г.	,
Маковский	Каменецкий окр.	Подольская г.	,
Макушинский	Курганский окр.	Уральская обл.	Р. С. Ф. С. С.
Малинский	Малинский окр.	Киевская г.	Укр. С. С. Р.
Мало-Высковский	Зиновьевский окр.	Одесская г.	,
Мало-Девяцкий	Прилуцкий окр.	Полтавская г.	,
Мало-Кутыщанский	Винницкий окр.	Подольская г.	,
Мало-Перещепинский	Полтавский окр.	Полтавская г.	,
Мамейнский	Нов. Северский окр.	Черниговская г.	,
Мангеймский	Одесский окр.	Одесская г.	,
Манглисский	Тифлиссский у.	—	Груз. С. С. Р.
Мангужский	Мариупольский окр.	Донецкая г.	Укр. С. С. Р.
Манжелевский	Кременчугский окр.	Полтавская г.	,
Макуйлоский	Екатеринослав. окр.	Екатеринославская г.	,

Наименование районов.	Наименование округ. или уезд.	Наименование губерний или автономных областей.	Наименование республик.
Маньковский	Уманский окр.	Киевская г.	Укр. С. С. Р.
Манчажский	Кунгурский окр.	Уральская обл.	Р. С. Ф. С. Р.
Марайский	Курганский окр.	Уральская обл.	,
Мари-Турек кант.(р.)	—	Марийская авт. обл.	,
Марковский	Старобельский окр.	Донецкая г.	Укр. С. С. Р.
Маркшталтский кан- тон (район)	—	—	Нем.-Поволжья
Мартвилский	Сенакский у.	—	А. С. С. Р.
Марьянский	Сталинский окр.	Донецкая г.	Груз. С. С. Р.
Матвеево-Курганск.	Таганрогский окр.	Донецкая г.	Укр. С. С. Р.
Матусовский	Черкасский окр.	Киевская г.	,
Махневский	Нижне-Тагильск.окр.	Уральская обл.	Р. С. Ф. С. Р.
Мачехский	Полтавский окр.	Полтавская г.	Укр. С. С. Р.
Машевский	Красноградский окр.	Полтавская г.	,
Медвеженский	Ставропольский окр.	Сев.-Кавказский кр.	Р. С. Ф. С. Р.
Мевжрихевский	Горький у.	—	Груз. С. С. Р.
Медведицко-Крест.- Буеракск. кант. (р.)	—	—	Нем.-Поволжья
Медведевский	Кубанский окр.	Сев.-Кавказский кр.	А. С. С. Р.
Медвинский	Шевченковский окр.	Киевская г.	Р. С. Ф. С. Р.
Меджибожский	Проскуровский окр.	Подольская г.	Укр. С. С. Р.
Межанский	Витебский окр.	—	,
Межевский	Павлоградский окр.	Екатеринославская г.	Белор. С. С. Р.
Межировский	Винницкий окр.	Подольская г.	Укр. С. С. Р.
Меквенский	Лечумский у.	—	,
Менский	Сяновский окр.	Черниговская г.	Груз. С. С. Р.
Мервский	Мервский окр.	—	Укр. С. С. Р.
Мерефянский	Харьковский окр.	Харьковская г.	Туркм. С. С. Р.
Мехонский	Шадринский окр.	Уральская обл.	Укр. С. С. Р.
Мечетинский	Донской окр.	Сев.-Кавказский кр.	Р. С. Ф. С. Р.
Миасский	Челябинский окр.	Уральская обл.	,
Миасский	Златоустовский окр.	Уральская обл.	,
Милославичский	Калининский окр.	—	Белор. С. С. Р.
Минераловодский	Терский окр.	Сев.-Кавказский кр.	Р. С. Ф. С. Р.
Миньковецкий	Каменецкий окр.	Подольская г.	Укр. С. С. Р.
Миньярский	Златоустовский окр.	Уральская обл.	Р. С. Ф. С. Р.
Миргородский	Лубенский окр.	Полтавская г.	Укр. С. С. Р.
Мирововский	Шевченковский окр.	Киевская г.	,
Миропольский	Житомирский окр.	Волинская г.	,
Михайловский	Криворожский	Екатеринославская г.	,
Михайловский	Мелитопольский окр.	Екатеринославская г.	,
Михайловский	Свердловский окр.	Уральская обл.	Р. С. Ф. С. Р.
Михайло-Лукашевск.	Сумский окр.	Харьковская г.	Укр. С. С. Р.
Михалпольский	Запорожский окр.	Екатеринославская г.	,
Мишкинский	Проскуровский окр.	Подольская г.	,
Могилевской	Челябинский окр.	Уральская обл.	Р. С. Ф. С. Р.
Могилевской	Могилевский окр.	—	Белор. С. С. Р.
Моздокский	Могилевский окр.	Подольская г.	Укр. С. С. Р.
Мозырский	Терский окр.	Сев.-Кавказский кр.	Р. С. Ф. С. Р.
Мокро-Калигорский	Мозырский окр.	—	Белор. С. С. Р.
Мокроуосовский	Шевченковский окр.	Киевская г.	Укр. С. С. Р.
Монастырщенский	Курганский окр.	Уральская обл.	Р. С. Ф. С. Р.
Моркинск. кант. (р.)	Уманский окр.	Киевская г.	Укр. С. С. Р.
Моровской	—	Марийская авт. обл.	Р. С. Ф. С. Р.
Московский	Черниговский окр.	Черниговская г.	Укр. С. С. Р.
Мостовский	Ставропольский окр.	Сев.-Кавказский кр.	Р. С. Ф. С. Р.
Мостовский	Майкопский окр.	Сев.-Кавказский кр.	,
Мостовский	Старобельский окр.	Донецкая губ.	Укр. С. С. Р.

Наименование районов.	Наименование округ. или уезд.	Наименование губерний или автономных областей.	Наименование республик.
Мотовилихинский	Пермский окр.	Уральская обл.	Р. С. Ф. С. Р.
Мринский	Нежинский окр.	Черниговская г.	Укр. С. С. Р.
Мстиславский	Калининский окр.	—	Белор. С. С. Р.
Мта-Тшуетский	Телавский у.	—	Груз. С. С. Р.
Мтиулетский	Дшуетский у.	—	,
Мулахский	Земо-Сванетский у.	—	,
Муров.-Куриловецк.	Могилевский окр.	Подольская г.	Укр. С. С. Р.
Мурафский	Могилевский окр.	Подольская г.	,
Мухранский	Дшуетский у.	—	Груз. С. С. Р.
Мцхетский	Дшуетский у.	—	,
Мястковский	Тулъинский у.	Подольская г.	Укр. С. С. Р.
Нагомарский	Озургетский у.	—	Груз. С. С. Р.
Надежлинский	Ниж.-Тагилск. окр.	Уральская обл.	Укр. С. С. Р.
Наровлянский	Мозырский окр.	—	Р. С. Ф. С. Р.
Народничский	Коростевский окр.	Волынская г.	Белор. С. С. Р.
Наурский	Терский окр.	Сев.-Кавказский кр.	Укр. С. С. Р.
Невинномысский	Армавирский окр.	Сев.-Кавказский кр.	Р. С. Ф. С. Р.
Невьянский,	Ирбитский окр.	Уральская обл.	,
Невьянский	Свердловский окр.	Уральская обл.	,
Нежинский	Нежинский окр.	Черниговская г.	Укр. С. С. Р.
Немировский	Винницкий окр.	Подольская г.	,
Нердвинский	Пермский окр.	Уральская обл.	,
Нефорошанский	Красноградский окр.	Полтавская г.	Р. С. Ф. С. Р.
Н. Дуванский	Купянский окр.	Харьковская г.	Укр. С. С. Р.
Нижнекундруческий	Донской окр.	Сев.-Кавказский кр.	Р. С. Ф. С. Р.
Нижнетавгинский	Тюменский окр.	Уральская обл.	,
Нижнетуринский	Ниж.-Тагилск. окр.	Уральская обл.	,
Нижнеуельский	Троицкий окр.	Уральская обл.	,
Николаевский	Николаевский окр.	Одеская г.	Укр. С. С. Р.
Николаевский	Таганрогский окр.	Донецкая г.	,
Николяский	Мариупольский окр.	Донецкая г.	,
Никольский	—	Сев.-Двинская г.	Р. С. Ф. С. Р.
Никопольский	Криворожский окр.	Екатеринославская г.	Укр. С. С. Р.
Н.-Камышевахский	Изюмский окр.	Харьковская г.	,
Новгородский	Александрийск. окр.	Екатеринославская г.	,
Ново-Айдарский	Старобельский окр.	Донецкая г.	,
Ново-Александров- ский	Армавирский окр.	Сев.-Каказский кр.	Р. С. Ф. С. Р.
Ново-Архангельский	Первомайский окр.	Одеская г.	Укр. С. С. Р.
Ново-Астраханский	Старобельский окр.	Донецкая г.	,
Ново-Басанский	Нежинский окр.	Черниговская г.	,
Ново-Бугский	Николаевский окр.	Одеская г.	,
Ново-Георгиевский	Александрийск. окр.	Екатеринославская г.	,
Новоград-Волынский	Житомирский окр.	Волынская г.	,
Ново-Займский	Тюменский окр.	Уральская обл.	Р. С. Ф. С. Р.
Ново-Миргородский	Зиновьевский окр.	Одеская г.	Укр. С. С. Р.
Новомосковский	Екатеринослав. окр.	Екатеринославская г.	,
Ново-Николаевский	Зипорожский окр.	Екатеринославская г.	,
Ново-Николаевский	Мариупольский окр.	Донецкая губ.	,
Ново-Одесский	Николаевский окр.	Одеская г.	,
Ново-Павловский	Бердянский окр.	Екатеринославская г.	,
Новопрагский	Александрийск. окр.	Екатеринославская г.	,
Новоросийский	Черноморский окр.	Сев.-Кавказский кр.	Р. С. Ф. С. Р.
Ново-Рябиновский	Ахтырский окр.	Харьковская г.	Укр. С. С. Р.
Новоселовский	Мариупольский окр.	Донецкая г.	,
Ново-Сенжаровский	Полтавский окр.	Полтавская г.	,
Ново-Светловский	Луганский окр.	Донецкая г.	,
Новоспасовский	Бердянский окр.	Екатеринославская г.	,
Новостародубский	Александрийск. окр.	Екатеринославская г.	,

Наименование районов.	Наименование округ. или уезд.	Наименование губерний или автономных областей.	Наименование республик.
Ново-Троицкий	Мелитопольский окр.	Екатеринославская г.	Укр. С. С. Р.
Новоукраинский	Зиновьевский окр.	Одесская г.	»
Ново-Ушицкий	Каменецкий окр.	Подольская г.	»
Новочеркасский	Донской окр.	Сев.-Кавказский кр.	Р. С. Ф. С. Р.
Ново-Экономический	Артемовский окр.	Донецкая г.	Укр. С. С. Р.
Ноганский	Бердянский окр.	Екатеринославская г.	»
Нокалакевский	Сенакский у.	—	Груз. С. С. Р.
Носовский	Нежинский окр.	Черниговская г.	Укр. С. С. Р.
Н.-Покровский	Кубанский окр.	Сев.-Кавказский кр.	Р. С. Ф. С. Р.
Н.-Сергиевский	Мелитопольский окр.	Екатеринославская г.	Укр. С. С. Р.
Ныробский	Верхкамский окр.	Уральская обл.	Р. С. Ф. С. Р.
Нытвинский	Пермский окр.	Уральская обл.	»
Нюксенский	—	Сев.-Двинская г.	»
Нязепетровский	Свердловский окр.	Уральская обл.	»
Обдорский	Тобольск. й окр.	Уральская обл.	»
Ободьянский	Винницкий окр.	Подольская г.	Укр. С. С. Р.
Ободовский	Тульчинский окр.	Подольская г.	»
Оболянский	Лубенский окр.	Полтавская г.	»
Обуховский	Киевский окр.	Киевская г.	»
Овидиопольский	Одесский окр.	Одесская г.	»
Овручский	Коростеньский окр.	Волинская г.	»
Одесский	Одесский окр.	Одесская г.	»
Озарянецкий	Могилевский окр.	Подольская г.	»
Озаричский	Мозырский окр.	—	Белор. С. С. Р.
Озургетский	Озургетский у.	—	Груз. С. С. Р.
Окамский	Ахалкалакский у.	—	»
Овинский	Рачянский у.	—	»
Октябрьский	Купянский окр.	Харьковская г.	Укр. С. С. Р.
Олеский	Коростеньский окр.	Волинская г.	»
Ольгопольский	Гайсинский окр.	Подольская г.	»
Ольховский	Шадринский окр.	Уральская обл.	Р. С. Ф. С. Р.
Ольшанский	Купянский окр.	Харьковская г.	Укр. С. С. Р.
Ольшанский	Первомайский окр.	Одесская г.	»
Ольшанский	Сумский окр.	Харьковская г.	»
Ольшанский	Харьковский окр.	Харьковская г.	»
Ольшанский	Шевченковский окр.	Киевская г.	»
Ольшовецкий	Уманский окр.	Киевская г.	»
Онуфриевский	Александрийск. окр.	Екатеринославская г.	»
Опарянский	—	Сев.-Двинская г.	Р. С. Ф. С. Р.
Опошнянский	Полтавский окр.	Полтавская г.	Укр. С. С. Р.
Орадковский	Уманский окр.	Киевская г.	»
Оратовский	Уманский окр.	Киевская г.	»
Ординский	Кунгурский окр.	Уральская обл.	Р. С. Ф. С. Р.
Ореховский	Запорожский окр.	Екатеринославская г.	Укр. С. С. Р.
Оржицкий	Лубенский окр.	Полтавская г.	»
Орловский	Сальский окр.	Сев.-Кавказский кр.	Р. С. Ф. С. Р.
Оршанский	Оршанский окр.	—	Белор. С. С. Р.
Оршанский кант. (р.)	—	Марийская авт. обл.	Р. С. Ф. С. Р.
Орынянский	Каменецкий окр.	Подольская г.	Укр. С. С. С.
Освейский	Полоцкий окр.	—	Белор. С. С. Р.
Осиновский	Старобельский окр.	Донецкая г.	Укр. С. С. Р.
Осицкий	Сарапульский окр.	Уральская обл.	Р. С. Ф. С. Р.
Осиповичский	Бобруйский окр.	—	Белор. С. С. Р.
Остерский	Нежинский окр.	Черниговская г.	Укр. С. С. Р.
Острош.-Городецкий	Минский окр.	—	Белор. С. С. Р.
Отраденский	Армавирский окр.	Сев.-Кавказский кр.	Р. С. Ф. С. Р.
Отрадовский	Изюмский окр.	Харьковская г.	Укр. С. С. Р.
Оханский	Пермский окр.	Уральская обл.	Р. С. Ф. С. Р.
Охрамеевский	Сновский окр.	Черниговская г.	Укр. С. С. Р.

Наименование районов.	Наименование округ, или уезд.	Наименование губерний или автономных областей.	Наименование республик.
Очаковский	Николаевский окр.	Одесская г.	Укр. С. С. Р.
Очерский	Пермский окр.	Уральская обл.	Р. С. Ф. С. Р.
Павловский	Кубанский окр.	Сев.-Кавказский кр.	,
Павлоградский	Павлоградский окр.	Екатеринославская г.	Укр. С. С. Р.
Пакульский	Черниговский окр.	Черниговская г.	,
Палласовский кан.(р.)	—	—	Н.-Пов.А.С.С.Р.
Парафиевский	Котопский окр.	Черниговская г.	Укр. С. С. Р.
Паричский	Бобруйский окр.	—	Белор. С. С. Р.
Парсунский	Ташаузский окр.	—	Туркм. С. С. Р.
Патара-Онинский	Рачинский у.	—	Груз. С. С. Р.
Пендинский	Мервский окр.	—	Туркм. С. С. Р.
Первоуральский	Свердловский окр.	Уральская обл.	Р. С. Ф. С. Р.
Перещипинский	Павлоградский окр.	Екатеринославская г.	Укр. С. С. Р.
Переяславский	Золотоношеский окр.	Полтавская г.	,
Песчанский	Шадринский окр.	Уральская обл.	Р. С. Ф. С. Р.
Песчанский	Тульчинский окр.	Подольская г.	Укр. С. С. Р.
Песчанский	Полтавский окр.	Полтавская г.	,
Петриковский	Золотоношеский окр.	Полтавская г.	,
Петровский	Екатеринослав. окр.	Екатеринославская г.	,
Петровский	Роменский окр.	Полтавская г.	,
Петриковский	Мозырский окр.	—	Белор. С. С. Р.
Петровский	Ставропольский окр.	Сев.-Кавказский кр.	Р. С. Ф. С. Р.
Петровский	Иязомский окр.	Харьковская г.	Укр. С. С. Р.
Петровский	Криворожский окр.	Екатеринославская г.	,
Петрокаменский	Ниж-Тагильск. окр.	Уральская обл.	Р. С. Ф. С. Р.
Петропавловский	Бердянский окр.	Екатеринославская г.	Укр. С. С. Р.
Петропавловский	Луганский окр.	Донецкая г.	,
Петропавловский	Павлоградский окр.	Екатеринославская г.	,
Петропавловский	Армавирский окр.	Сев.-Кавказский кр.	Р. С. Ф. С. Р.
Петуховский	Ишимский окр.	Уральская обл.	,
Печенежский	Харьковский окр.	Харьковская г.	Укр. С. С. Р.
Пиковский	Винницкий окр.	Подольская г.	,
Пирятинский	Прилукский окр.	Полтавская г.	,
Пищевский	Житомирский окр.	Волынская г.	,
Плещеницкий	Борисовский окр.	—	Белор. С. С. Р.
Плисковский	Бердичевский окр.	Киевская г.	Укр. С. С. Р.
Плисковский	Конотопский окр.	Черниговская г.	,
Плужанский	Шепетовский окр.	Волынская г.	,
Погребисненский	Бердичевский окр.	Киевская г.	,
Подвысоцкий	Уманский окр.	Киевская г.	,
Подосинов кий	—	Сев.-Двинская г.	Р. С. Ф. С. Р.
Покров.-Богочанский	Лубенский окр.	Полтавская г.	Укр. С. С. Р.
Покровск. кант. (р.)	—	—	Н.-Пов.А.С.С.Р.
Покровский	Купянский окр.	Харьковская г.	Укр. С. С. Р.
Покровский	Тюменский окр.	Уральская обл.	Р. С. Ф. С. Р.
Покровский	Мелитопольский окр.	Екатеринославская г.	Укр. С. С. Р.
Покровский	Запорожский окр.	Екатеринославская г.	,
Покровский	Шадринский окр.	Уральская обл.	Р. С. Ф. С. Р.
Полевский	Свердловский окр.	Уральская обл.	,
Половецкий	Белоцерковский окр.	Киевская губ.	Укр. С. С. Р.
Половинский	Курганский окр.	Уральская обл.	Р. С. Ф. С. Р.
Пологский	Бердянский окр.	Екатеринославская г.	кр. С. С. Р.
Полонский	Шепетовский окр.	Волынская г.	,
Полоцкий	Полоцкий окр.	—	Белор. С. С. Р.
Полтавский	Троицкий окр.	Уральская обл.	Р. С. Ф. С. Р.
Полторацкий	Полторацкий окр.	—	Туркм. С. С. Р.
Понорицкий	Нов.-Северский окр.	Черниговская г.	Укр. С. С. Р.
Попелянский	Белоцерковский окр.	Киевская г.	,
Поповичевский	Кубанский окр.	Северо-Кавказск. кр.	Р. С. Ф. С. Р.

Наименование районов.	Наименование округ. или уезд.	Наименование губерний или автономных областей.	Наименование республик.
Поповский	Лубенский окр.	Полтавская г.	Укр. С. С. Р.
Потиевский	Малинский окр.	Киевская г.	,
Потоцкий	Кременчугский окр.	Полтавская г.	,
Привольянский	Николаевский окр.	Одесская г.	,
Пригородный	Тифлиссский у.	—	Груз. С. С. Р.
Прикумский	Ахалкалакский у.	—	,
Прилуцкий	Терский окр.	Северо-Кавказск. кр.	Р. С. Ф. С. Р.
Прилуцкий	Винницкий окр.	Подольская г.	Укр. С. С. Р.
Примор.-Ахтарский	Прилуцкий окр.	Полтавская г.	,
Пришибский	Кубанский окр.	Северо-Кавказск. кр.	Р. С. Ф. С. Р.
Пролетарский	Мелитопольский окр.	Екатеринославская г.	Укр. С. С. Р.
Пропойский	Сальский окр.	Северо-Кавказск. кр.	Р. С. Ф. С. Р.
Проскурковский	Могилевский окр.	—	Бел. С. С. Р.
Прохладненский	Проскуровский окр.	Подольская г.	Укр. С. С. Р.
Пруссянский	Терский окр.	Северо-Кавказск. кр.	Р. С. Ф. С. Р.
Прядивский	Черкасский окр.	Киевская г.	Укр. С. С. Р.
Пулинский	Екатеринославск. окр.	Екатеринославская г.	,
Пуховичский	Житомирский окр.	Волынская г.	,
Пшаветский	Минский окр.	—	Бел. С. С. Р.
Пшавльский	Душетский у.	—	Груз. С. С. Р.
Пышминский	Телавский у.	—	,
Пятигорский	Шадринский окр.	Уральская обл.	Р. С. Ф. С. Р.
Пятихатский	Белоцерковский окр.	Киевская г.	Укр. С. С. Р.
Радомысльский	Криворожский окр.	Екатеринославская г.	,
Ракалександровский	Малинский окр.	Киевская г.	,
Ракитянский	Артемовский окр.	Донецкая г.	,
Режевский	Белоцерковский окр.	Киевская г.	,
Репкинский	Свердловский окр.	Уральская обл.	Р. С. Ф. С. Р.
Речанский	Черниговский окр.	Черниговская г.	Укр. С. С. Р.
Решетилковский	Сумский окр.	Харьковская г.	,
Ришевский	Полтавский окр.	Полтавская г.	,
Ровенский	Киевский окр.	Киевская г.	,
Ровенский	Шахтинский окр.	Донецкая г.	,
Ровнонский кан. (р.)	Зиновьевский окр.	Одесская г.	,
	—	—	Нем. Поволжья
Рогачевский	Бобрыйский окр.	—	А. С. С. Р.
Рогозовский	Киевский окр.	Киевская г.	Бел. С. С. Р.
Родионовский	Лубенский окр.	Полтавская г.	Укр. С. С. Р.
Розважевский	Малинский окр.	Киевская г.	,
Романовский	Сальский окр.	Северо-Кавказск. кр.	Р. С. Ф. С. Р.
Роменский	Роменский окр.	Полтавская г.	Укр. С. С. Р.
Рослятинский	—	Северо-Двинская г.	Р. С. Ф. С. Р.
Россонский	Полоцкий окр.	—	Бел. С. С. Р.
Ротмистровский	Черкасский окр.	Киевская г.	Укр. С. С. Р.
Рубежанский	Харьковский окр.	Харьковская г.	,
Рублевский	Ахтырский окр.	Харьковская г.	,
Ружинский	Бердичевский окр.	Киевская г.	,
Рундский	Горький у.	—	Груз. С. С. Р.
Румовшанский	Полтавский окр.	Полтавская г.	Укр. С. С. Р.
Руковский	Красноградский окр.	Полтавская г.	,
Рыбницкий	Балтский окр.	Одесская г.	,
Рыковский	Нов.-Северский окр.	Черниговская г.	,
Рябовский	Сарапульский окр.	Уральская обл.	Р. С. Ф. С. Р.
Ряснянский	Калининский окр.	—	Бел. С. С. Р.
Савинский	Изюмский окр.	Харьковская г.	Укр. С. С. Р.
Савранский	Балтский окр.	Одесская г.	,
Салдинский	Ниж.-Тагильск. окр.	Уральская обл.	Р. С. Ф. С. Р.

Наименование районов.	Наименование округов или уезд.	Наименование губерний или автономных областей.	Наименование республик.
Салхинский	Сенакский у.	—	Груз. С. С. Р.
Самаровский	Тобольский окр.	Уральская обл.	Р. С. Ф. С. Р.
Самгородецкий	Бердичевский окр.	Киевская г.	Укр. С. С. Р.
Самойловский	Павлоградский окр.	Екатеринославская г.	„
Самохваловичский	Мянский окр.	—	Бел. С. С. Р.
Самтрелский	Кутаисский у.	—	Груз. С. С. Р.
Сарапульский	Сарапульский окр.	Уральская обл.	Р. С. Ф. С. Р.
Сарванский	Борчалинский у.	—	Груз. С. С. Р.
Саткинский	Златоустовский окр.	Уральская обл.	Р. С. Ф. С. Р.
Сахновшанский	Красноградский окр.	Полтавская г.	Укр. С. С. Р.
Сахчерский	Шорапанский у.	—	Груз. С. С. Р.
Сачамисерский	Озургетский у.	—	„
Саятский	Чарджуйский окр.	—	Туркм. С. С. Р.
Сватовский	Купянский окр.	Харьковская г.	Укр. С. С. Р.
Свердловский	Свердловский окр.	Уральская обл.	Р. С. Ф. С. Р.
Свирский	Кутаисский у.	Харьковская.	Груз. С. С. Р.
Свислочский	Бобруйский окр.	—	Бел. С. С. Р.
Сенастопольский	—	—	Крым. А.С.С.Р.
Севериновский	Одесский окр.	Одесская г.	Укр. С. С. Р.
Северский	Кубанский окр.	Северо-Кавказск. кр.	Р. С. Ф. С. Р.
Селидовский	Сталинский окр.	Донецкая г.	Укр. С. С. Р.
Семеновский	Кременчугский окр.	Полтавская г.	„
Семикаракорский	Донской окр.	Северо-Кавказск. кр.	Р. С. Ф. С. Р.
Семиполковский	Киевский окр.	Киевская г.	Укр. С. С. Р.
Сенненский	Витебский окр.	—	Бел. С. С. Р.
Сенчанский	Лубенский окр.	Полтавская г.	Укр. С. С. Р.
Сеньковский	Купянский окр.	Харьковская г.	„
Серахский	Мервский окр.	—	Туркм. С. С. Р.
Сергиевский	Артемовский окр.	Донецкая г.	Укр. С. С. Р.
Середино-Будский	Новг.Северский окр.	Черниговская г.	„
Сергинский	Свердловский окр.	Уральская обл.	Р. С. Ф. С. Р.
Сергинский	Пермский окр.	„	„
Сернурск. кант. (р.)	—	Марийская авт. обл.	„
Сивинский	Пермский окр.	Уральская обл.	„
Сигвахский	Сигвахский у.	—	Груз. С. С. Р.
Симферопольский	—	—	Крым. А.С.С.Р.
Синельниковский	Павлоградский окр.	Екатеринославская г.	Укр. С. С. Р.
Синявский	Сновский окр.	Черниговская г.	„
Синянский	Ахтырский окр.	Харьковская г.	„
Сиротинский	Витебский окр.	—	Бел. С. С. Р.
Ситковецкий	Гайсинский окр.	Подольская г.	Укр. С. С. Р.
Скадовский	Херсонский окр.	Одесская г.	„
Сквирский	Белоцерковский окр.	Киевская г.	„
Славгородский	Сумский окр.	Харьковская г.	„
Славутский	Шепетовский окр.	Воынская г.	„
Славяно-Сербский	Луганский окр.	Донецкая г.	„
Славянский	Артемовский окр.	—	„
Славянский	Кубанский окр.	Северо-Кавказск. кр.	Р. С. Ф. С. Р.
Сладковский	Ишимский окр.	Уральская обл.	Р. С. Ф. С. Р.
Слободзейский	Тираспольский окр.	Одесская г.	Укр. С. С. Р.
Слободотуринский	Ирбитский окр.	Уральская обл.	Р. С. Ф. С. Р.
Словечанский	Коростеньский окр.	Воынская г.	Укр. С. С. Р.
Слуцкий	Слуцкий окр.	—	Бел. С. С. Р.
Смелянский	Роменский окр.	Полтавская г.	Укр. С. С. Р.
Смелянский	Черкасский окр.	Киевская г.	„
Смиловичский	Минский окр.	—	Бел. С. С. Р.
Смолевичский	Минский окр.	—	„
Смолинский	Щадринский окр.	Уральская обл.	Р. С. Ф. С. Р.

Наименование районов.	Наименование округов или уезд.	Наименование губерний или автономных областей.	Наименование республик.
Смоляниновский	Старобельский окр.	Донецкая г.	Укр. С. С. Р.
Смотричский	Каменецкий окр.	Подольская г.	,
Снегировский	Херсонский окр.	Одесская г.	,
Сновский	Сновский окр.	Черниговская г.	,
Соболевский	Гайсинский окр.	Подольская г.	,
Советинский	Тагаврогский окр.	Донецкая г.	,
Соликамский	Верх-Камский окр.	Уральская обл.	Р. С. Ф. С. Р.
Солобовецкий	Каменецкий окр.	Подольская г.	Укр. С. С. Р.
Соломенский	Терский окр.	Северо-Кавказск. кр.	Р. С. Ф. С. Р.
Содонянский	Екатеринослав. окр.	Екатеринославская г.	Укр. С. С. Р.
Содотвинский	Житомирский окр.	Волинская г.	,
Сольвычегодский	—	Северо-Двинская г.	Р. С. Ф. С. Р.
Сорокинский	Шахтинский окр.	Донецкая г.	Укр. С. С. Р.
Сорокоширский	Черниговский окр.	Черниговская г.	,
Сорочинский	Лубевский окр.	Полтавская г.	,
Сорский	Рачинский у.	—	Груз. С. С. Р.
Сосницкий	Сновский окр.	Черниговская г.	Укр. С. С. Р.
Сосновский	Пермский окр.	Уральская обл.	Р. С. Ф. С. Р.
Сосьвинский	Нижн.-Тагильск. окр.	Уральская обл.	,
Сочинский	Черноморский окр.	Северо-Кавказск. кр.	,
Софиевский	Криворожский окр.	Екатеринославск. г.	Укр. С. С. Р.
Сребрянский	Прилукский окр.	Полтавская г.	,
Ставищанский	Белоцерковский окр.	Киевская г.	,
Ставищанский	Малинский окр.	Киевская г.	,
Ставропольский	Балтский окр.	Одесская г.	,
Ставропольский	Ставропольский окр.	Северо-Кавказск. кр.	Р. С. Ф. С. Р.
Станиславчинский	Могилевский окр.	Подольская г.	Укр. С. С. Р.
Станично-Луганский	Луганский окр.	Донецкая г.	,
Старобельский	Старобельский окр.	Донецкая г.	,
Старобинский	Слуцкий окр.	—	Бел. С. С. Р.
Староверовский	Красноградский окр.	Полтавская г.	Укр. С. С. Р.
Староверовский	Куянский окр.	Харьковская г.	,
Стародорожский	Слуцкий окр.	—	Бел. С. С. Р.
Старо-Каранский	Мариупольский окр.	Донецкая г.	Укр. С. С. Р.
Старо-Керменчикск.	Мариупольский окр.	Донецкая г.	,
Старо-Минский	Донской окр.	Северо-Кавказск. кр.	Р. С. Ф. С. Р.
Старо-Полтав. кант. (район)	—	—	Нем. Поволжья А. С. С. Р.
Старо-Синявский	Проскуровский окр.	Подольская г.	Укр. С. С. Р.
Староуткинский	Свердловский окр.	Уральская обл.	Р. С. Ф. С. Р.
Старо-Ушицкий	Каменецкий окр.	Подольская г.	Укр. С. С. Р.
Степанецкий	Шевченковский окр.	Киевская г.	,
Степановский	Сумский окр.	Харьковская г.	,
Степной	Троицкий окр.	Уральская обл.	Р. С. Ф. С. Р.
Ст.-Константиновск.	Шепетовский окр.	Волинская г.	Укр. С. С. Р.
Стрельцовский	Старобельский окр.	Донецкая г.	,
Стретенский	Мариупольский окр.	Донецкая г.	,
Стрешинский	Бобруйский окр.	—	Бел. С. С. Р.
Стыльский	Сталинский окр.	Донецкая г.	Укр. С. С. Р.
Суворовский	Терский окр.	Северо-Кавказск. кр.	Р. С. Ф. С. Р.
Судакский	—	—	Крым. А. С. С. Р.
Судилковский	Шепетовский окр.	Волинская г.	Укр. С. С. Р.
Суерский	Туменский окр.	Уральская обл.	Р. С. Ф. С. Р.
Суксунский	Кунгурский окр.	Уральская обл.	,
Суликовский	Шахтинский окр.	Донецкая г.	Укр. С. С. Р.
Сумский	Сумский окр.	Харьковская г.	,
Супруновский	Полтавский окр.	Полтавская г.	,

Наименование районов.	Наименование округов или уезд.	Наименование губерний или автономных областей.	Наименование республик.
Супсинский	Озургетский у.	—	Груз. С. С. Р.
Сурабский	, ,	—	, ,
Суражский	Витебский окр.	—	Бел. С. С. Р.
Сургутский	Тобольский окр.	Уральская обл.	Р. С. Ф. С. Р.
Сыроватский	Сумский окр.	Харьковская г.	Укр. С. С. Р.
Сысертский	Свердловский окр.	Уральская обл.	Р. С. Ф. С. Р.
Табаринский	Ирбитский окр.	Уральская обл.	, ,
Тавдинский	, ,	Уральская обл.	, ,
Таганчский	Шевченковский окр.	Киевская г.	Укр. С. С. Р.
Тагильский	Нижн.-Тагильск. окр.	Уральская обл.	Р. С. Ф. С. Р.
Талицкий	Тюменский окр.	Уральская обл.	, ,
Тальновский	Уманский окр.	Киевская г.	Укр. С. С. Р.
Тальянский	, ,	Киевская г.	, ,
Тарандицевский	Лубенский окр.	Полтавская г.	, ,
Тарановский	Харьковский окр.	Харьковская г.	, ,
Таращанский	Белоцерковский окр.	Киевская г.	, ,
Тахтинский	Ташаузский окр.	—	Туркм. С. С. Р.
Ташаузский	, ,	—	, ,
Тезмисский	Душетский у.	—	Груз. С. С. Р.
Телжанский	Мервский окр.	—	Туркм. С. С. Р.
Телелинский	Черкасский окр.	Киевская губ.	Укр. С. С. Р.
Телешовский	Белоцерковский окр.	Киевская губ.	, ,
Темрюкский	Кубанский окр.	Сев.-Кавказский край	Р. С. Ф. С. Р.
Теофилопольский	Шепетовский окр.	Волынская губ.	Укр. С. С. Р.
Тепликский	Гайсинский окр.	Подольская губ.	, ,
Тепловский	Прилукский окр.	Полтавская губ.	, ,
Терешпольский	Винницкий окр.	Подольская губ.	, ,
Терновский	Гайсинский окр.	Подольская губ.	, ,
Терновский	Сумской окр.	Харьковская губ.	, ,
Тетиевский	Белоцерковский окр.	Киевская губ.	, ,
Тионетский	Душетский у.	—	Груз. С. С. Р.
Тираспольский	Тираспольский окр.	Одесская губ.	Укр. С. С. Р.
Тихорецкий	Кубанский окр.	Сев.-Кавказский край	Р. С. Ф. С. Р.
Тобольский	Тобольский окр.	Уральская обл.	, ,
Толочинский	Оршанский окр.	—	Белор. С. С. Р.
Толстотелесский	Малинский окр.	Киевская губ.	Укр. С. С. Р.
Томаковский	Запорожский окр.	Екатериновслав. губ.	, ,
Томашпольский	Тульчинский окр.	Подольская губ.	, ,
Тонкошуровск. кант. (район)	—	—	Нем. Поволжья
Торьяльский кант. (район)	—	Марийская авт. обл.	А. С. С. Р. Р. С. Ф. С. Р.
Трилесский	Белоцерковский окр.	Киевская губ.	Укр. С. С. Р.
Трилесский	Черкасский окр.	Киевская губ.	, ,
Троицкий	Александрйск. окр.	Екатериновслав. губ.	, ,
Троицкий	Троицкий окр.	Уральская обл.	Р. С. Ф. С. Р.
Троицкий	Балтский окр.	Одесская губ.	Укр. С. С. Р.
Тростянецкий	Сумский окр.	Харьковская губ.	, ,
Тростянецкий	Тульчинский окр.	Подольская губ.	, ,
Трояновский	Житомирский окр.	Волынская губ.	, ,
Трушанский	Черкасский окр.	Киевская губ.	, ,
Туапсинский	Черноморский окр.	Сев.-Кавказский край	Р. С. Ф. С. Р.
Тулиголовский	Нов.-Северский окр.	Черниговская губ.	Укр. С. С. Р.
Тульчинский	Тульчинский окр.	Подольская губ.	, ,
Тувичевский	Сновский окр.	Черниговская губ.	, ,
Туринский	Ирбитский окр.	Уральская обл.	Р. С. Ф. С. Р.
Туркменский	Ставропольский окр.	Сев.-Кавказский край	, ,

Наименование районов.	Наименование округов или уезд.	Наименование автономных губерний или областей.	Наименование республик.
Туровский	Мозырский окр.	—	Белор. С. С. Р.
Туровский	Прилуцкий окр.	Полтавская губ.	Укр. С. С. Р.
Тыровский	Винницкий окр.	Подольская губ.	„
Тюменский	Тюменский окр.	Уральская обл.	Р. С. Ф. С. Р.
Тыважский	Тобольский окр.	Уральская обл.	„
Узденский	Минский окр.	—	Белор. С. С. Р.
Узинский	Белоцерковский окр.	Киевская губ.	Укр. С. С. Р.
Уинский	Кургурский окр.	Уральская обл.	Р. С. Ф. С. Р.
Уйский	Троицкий окр.	Уральская обл.	„
Улановский	Винницкий окр.	Подольская губ.	Укр. С. С. Р.
Улльский	Полоцкий окр.	—	Белор. С. С. Р.
Уманский	Кубанский окр.	Сев.-Кавказский край	Р. С. Ф. С. Р.
Уманский	Уманский окр.	Киевская губ.	Укр. С. С. Р.
Уравельский	Ахалцхский у.	—	Груз. С. С. Р.
Успенский	Армавирский окр.	Сев.-Кавказский край	Р. С. Ф. С. Р.
Успенский	Луганский окр.	Донецкая губ.	Укр. С. С. Р.
Устивицкий	Лубенский окр.	Полтавская губ.	„
Устиновский	Зиновьевский окр.	Одесская губ.	„
Усть-Алексеевский	—	Сев Двинская губ.	Р. С. Ф. С. Р.
Усть-Белокалитский	Шахтинский окр.	Донецкая губ.	Укр. С. С. Р.
Устькишертский	Кунгурский окр.	Уральская обл.	Р. С. Ф. С. Р.
Усть-Лабинский	Кубанский окр.	Сев.-Кавказский край	„
Устьламецкий	Ишимский окр.	Уральская обл.	„
Устьуйский	Челябинский окр.	Уральская обл.	„
Устьянский	Гайсинский окр.	Подольская губ.	Укр. С. С. Р.
Утятский	Курганский окр.	Уральская обл.	Р. С. Ф. С. Р.
Уфалейский	Свердловский окр.	Уральская обл.	„
Уцерский	Рачинский у.	—	Груз. С. С. Р.
Ушачский	Полоцкий окр.	—	Белор. С. С. Р.
Фарабский	Чарджуйский окр.	—	Туркм. С. С. Р.
Фасовский	Коростеньский окр.	Волынская губ.	Укр. С. С. Р.
Фастовский	Белоцерковский окр.	Киевская губ.	„
Федоровский кант. (район)	—	—	Нем. Поволжья
Федоровский	Таганрогский окр.	Донецкая губ.	А. С. С. Р.
Фальтинский	Проскуровский окр.	Подольская губ.	Укр. С. С. Р.
Феодосийский	—	—	„
Фокинский	Сарапульский окр.	Уральская обл.	Крым. А. С. С. Р.
Жабновский	Малинский окр.	Киевская губ.	Р. С. Ф. С. Р.
Хавсуретский	Душетский у.	—	Укр. С. С. Р.
Харьковецкий	Прилуцкий окр.	Полтавская губ.	Груз. С. С. Р.
Харьковский	Харьковский окр.	Харьковская губ.	Укр. С. С. Р.
Хашурский	Горийский у.	—	„
Хашеватский	Гайсинский окр.	Подольская губ.	Груз. С. С. Р.
Херсонский	Херсонский окр.	Одесская губ.	Укр. С. С. Р.
Хидиставский	Озургетский у.	—	„
Хальчанский	Нов.-Северский окр.	Черниговская губ.	Груз. С. С. Р.
Хмелевский	Зиновьевский окр.	Одесская губ.	Укр. С. С. Р.
Хмелевский	Ромеский окр.	Полтавская губ.	„
Хобский	Зугдидский у.	—	„
Ходжи-Абадский	Керкинский окр.	—	Груз. С. С. Р.
Ходорковский	Бердячевский окр.	Киевская губ.	Туркм. С. С. Р.
Холминский	Сновский окр.	Черниговская губ.	Укр. С. С. Р.
Холопеницкий	Борисовский окр.	—	„
Хонский	Кутаисский у.	—	Белор. С. С. Р.
Хорагоульский	Шорапанский у.	—	Груз. С. С. Р.
Хорольский	Лубенский окр.	Полтавская губ.	„
Хороше-Озерский	Нежинский окр.	Черниговская губ.	Укр. С. С. Р.

Наименование районов.	Наименование округов или уезд.	Наименование губерний или автономных областей.	Наименование республик.
Хоротицкий	Запорожский окр.	Екатеринослав. губ.	Укр. С. С. Р.
Хотимский	Калининский окр.	—	Белор. С. С. Р.
Хотинский	Сумский окр.	Харьковская губ.	Укр. С. С. Р.
Хетовский	Киевский окр.	Киевская губ.	»
Хогомлянский	Харьков кий окр.	Харьковская губ.	»
Хресильский	Кутаисский у.	—	Груз. С. С. Р.
Цагерский	Лечхумский у.	—	»
Цаленжихский	Зуглидский у.	—	»
Цалкисский	Тифлисский у.	—	»
Цареводаровский	Бердянский окр.	Екатеринослав. губ.	Укр. С. С. Р.
Цареконстантиновск.	Бердянский окр.	Екатеринослав. губ.	»
Цебриковский	Тираспольский окр.	Одесская губ.	»
Цивандалский	Телавский у.	—	Груз. С. С. Р.
Циркуновский	Харьковский окр.	Харьковская губ.	Укр. С. С. Р.
Цитель-Цкаройский	Сигнахский у.	—	Груз. С. С. Р.
Цыбулевский	Александрийск. окр.	Екатеринослав. губ.	Укр. С. С. Р.
Цыбулевский	Усманский окр.	Киевская губ.	»
Цымлянский	Сальский окр.	Сев.-Кавказский край	Р. С. Ф. С. Р.
Чаплинский	Екатеринослав. окр.	Екатеринослав. губ.	Укр. С. С. Р.
Чаплинский	Херсонский окр.	Одесская губ.	»
Частинский	Сарапульский окр.	Уральская обл.	Р. С. Ф. С. Р.
Частоозерский	Ишимский окр.	Уральская обл.	»
Чаусовский	Курганский окр.	Уральская обл.	»
Чаусский	Могилевский окр.	—	Белор. С. С. Р.
Чашинский	Курганский окр.	Уральская обл.	Р. С. Ф. С. Р.
Чашницкий	Витебский окр.	—	Белор. С. С. Р.
Челягальский	Рачинский у.	—	Груз. С. С. Р.
Челябинский	Челябинский окр.	Уральская обл.	Р. С. Ф. С. Р.
Чемеровский	Камеяецкий окр.	Полдовская губ.	Укр. С. С. Р.
Чемерский	Черниговский окр.	Черниговская губ.	»
Червенский	Минский окр.	—	Белор. С. С. Р.
Чердынский	Верхкамский окр.	Уральская обл.	Р. С. Ф. С. Р.
Черевковский	—	Сев.-Двинская губ.	»
Черейский	Борисовский окр.	—	Белор. С. С. Р.
Чериковский	Калининский окр.	—	»
Черкасский	Черкасский окр.	Киевская губ.	Укр. С. С. Р.
Чермоцкий	Перский окр.	Уральская обл.	Р. С. Ф. С. Р.
Чернавский	Курганский окр.	Уральская обл.	»
Чернаковский	Тобольский окр.	Уральская обл.	»
Черневцкий	Могилевский окр.	Подольская губ.	Укр. С. С. Р.
Черниговский	Бердянский окр.	Екатеринослав. губ.	»
Чернобаевский	Золотоношский окр.	Полтавская губ.	»
Чернобыльский	Малинский окр.	Киевская губ.	»
Черновский	Сарапульский окр.	Уральская обл.	Р. С. Ф. С. Р.
Черно-Островский	Проскуровский окр.	Подольская губ.	Укр. С. С. Р.
Чернотяцкий	Сновский окр.	Черниговская губ.	»
Чернухский	Лубенский окр.	Полтавская губ.	»
Черняховский	Житомирский окр.	Волынская губ.	»
Четкаринский	Н.-Тагальск. окр.	Уральская обл.	Р. С. Ф. С. Р.
Чевичий	Могилевский окр.	—	Белор. С. С. Р.
Чечельницкий	Тульчинский окр.	Подольская губ.	Укр. С. С. Р.
Чигиринский	Черкасский окр.	Киевская губ.	»
Чиагурский	Шорпанский у.	—	Груз. С. С. Р.
Чолурский	Лечхумский у.	—	»
Чохатаурский	Озургетский у.	—	»
Чугуевский	Харьковский окр.	Харьковская губ. *	Укр. С. С. Р.
Чудиновский	Челябинский окр.	Уральская обл.	Р. С. Ф. С. Р.
Чудновский	Житомирский окр.	Волынская губ.	Укр. С. С. Р.

Наименование районов.	Наименование округов или уезд.	Наименование автономных губерний или областей.	Наименование республик.
Чупаховский	Ахтырский окр.	Харьковская губ.	Укр. С. С. Р.
Чусовский	Пермский окр.	Уральская обл.	Р. С. Ф. С. Р.
Чуговский	Полтавский окр.	Полтавская губ.	Укр. С. С. Р.
Чхарский	Шорапанский у.	—	Груз. С С Р.
Чхоро-Цхунский	Зугдидский у.	—	С
Шамарский	Кунгурский окр.	Уральская обл.	Р. С. Ф. С. Р.
Шамараевский	Белоцерковский окр.	Киевская губ.	Укр. С. С. Р.
Шандригойловский	Изюмский окр.	Харьковская губ.	,
Шараповский	Шахтинский окр.	Донецкая губ.	,
Шаргородский	Могилевский окр.	Подольская губ.	,
Шатровский	Тюменский окр.	Уральская обл.	Р. С. Ф. С. Р.
Шаумянский	Борчалинский у.	—	Груз. С. С. Р.
Шахтинский	Шахтинский окр.	Донецкая губ.	Укр. С. С. Р.
Шацкий	Минский окр.	—	Белор. С. С. Р.
Шендеровский	Шевченковский окр	Киевская губ.	Укр. С. С. Р.
Шиповатский	Купянский окр.	Харьковская губ.	,
Широковский	Криворожский окр.	Екатеринослав. губ.	,
Шишацкий	Полтавский окр.	Полтавская губ.	,
Шкловский	Могилевский окр.	—	Белор. С. С. Р.
Шолоховский	Криворожский окр.	Екатеринослав. губ.	Укр. С. С. Р.
Шостенский	Нов.-Северский окр	Черниговская губ.	,
Шпиковский	Тутьчинский окр.	Подольская губ.	,
Шполанский	Шевченковский окр	Киевская губ.	,
Штеповский	Сумский окр.	Харьковская губ.	,
Шумихинский	Челябинский окр.	Уральская обл.	Р. С. Ф. С. Р.
Щучанский	Челябинский окр	Уральская обл.	,
Эмильчинский	Коростеньский окр.	Волынская губ.	Укр. С. С. Р.
Эсманский	Нов.-Северский окр.	Черниговская губ.	,
Юговской	Пермский окр.	Уральская обл.	Р. С. Ф. С. Р.
Югокамский	Пермский окр.	Уральская обл.	,
Югоосокинский	Кунгурский окр.	Уральская обл.	,
Юзвинский	Винницкий окр.	Подольская губ.	Укр. С. С. Р.
Юнаковский	Сумский окр.	Харьковская губ.	,
Юргамышский	Курганский окр.	Уральская обл.	Р. С. Ф. С. Р.
Юргинский	Тюменский окр.	Уральская обл.	,
Юрианецкий	Проскуровский окр.	Подольская губ.	Укр. С. С. Р.
Юринский кanton (район)	—	Марийская авт. обл.	Р. С. Ф. С. Р.
Юрменский	Верхкамский окр.	Уральская обл.	,
Юрьевский	Павлоградский окр.	Екатеринослав. губ.	Укр. С. С. Р.
Яблоновский	Прилуцкий окр.	Полтавская губ.	,
Яблоновский	Лубевский окр.	Полтавская губ.	,
Яготинский	Прилуцкий окр.	Полтавская губ.	,
Яланский	Челябинский окр.	Уральская обл.	Р. С. Ф. С. Р.
Ялтинский	—	—	Крым. А.С.С.Р.
Ялтушовский	Могилевский окр.	Подольская губ.	Укр. С. С. Р.
Ялугоровский	Тюменский окр.	Уральская обл.	Р. С. Ф. С. Р.
Яльпольский	Могилевский окр.	Подольская губ.	Укр. С. С. Р.
Яновский	Одесский окр.	Одесская губ.	,
Янпольский	Новг.-Северский окр.	Черниговская губ.	,
Янушпольский	Житомирский окр.	Волынская губ.	,
Ярышевский	Могилевский окр.	Подольская губ.	,
Ясенеvский	Балтский окр.	Одесская губ.	,

Алфавитный список волостей С. С. С. Р.

Аб — Ад

Наименование волостей, районов и т. п.	Наименование уезд., округ. и т. п.	Наименование губерний ¹⁾ , автономных областей и республик.
Абакановская Абаканский р. Абаран уч. Абанский р. Абганерский айм. Абдинская Абдрахмановская Абдулинская Абдулловская Абдулянский уч. Аблыкская Абраевская Абралинская	Череповецкий у. Минусинский у. Эчмиадзинский у. Канский у. Малодербетовский ул. Мамадыжский кант. Бугульминский кант. Бугурусланский у. Челнинский кант. Шемахинский у. Ташкентский у. Уфимский кант. Кар-Каралинский у.	Череповецкая губ. Енисейская губ. Арм. С. С. Р. Енисейская губ. Калмыцкая авт. обл. Татарская А. С. С. Р.
Абрамовская Абрамовская	Малоярославецкий у. —	Самарская губ. Татарская А. С. С. Р. Азербайджанская С. С. Р. Ташкентская обл. (Узб. С. С. Р.) Башкирская А. С. С. Р. Семипалатинская губ. (Кирг. А. С. С. Р.).
Абрамовская Абриковский уч.	Новохоперский у. —	Калужская губ. Оренбургская губ. (Киргиз. А. С. С. Р.).
Абубекеровская Авдеевская Авто-Буринская	Астраханский у. Пудожский у. Самаркандский у.	Воронежская губ. Нахичеванская А. С. С. Р. (Азерб. С. С. Р.).
Агдамский уч. Агжаловская Агинский р. Агинский хошун Адагалинский хошун	Агдамский у. Гурьевский у. Канский у. Агинский айм. Агинский айм.	Астраханская губ. Карельская А. С. С. Р. Самаркандская обл. (Узб. С. С. Р.).
Адаевская 1-ая Адаевская 2-ая Адаевская 3-ья Адаевская 4-ая Адаевская 5-ая Адаевская 6-ая Адаевская 7-ая	Адаевский у. Адаевский у. Адаевский у. Адаевский у. Адаевский у. Адаевский у. Адаевский у.	Азерб. С. С. Р. Уральск. губ. (Кирг. А. С. С. Р.). Енисейская губ. Бур.-Монг. А. С. С. Р.
		Кирг. А. С. С. Р. , , , , , , ,

¹⁾ Губернии и области, без указания союзных республик, входят в состав Р. С. Ф. С. Р.

Наименование волостей, районов и т. п.	Наименование уезд., округ. и т. п.	Наименование губерний, автономных областей и республик.
Аламиневский р. Адамовская	Фарский окр. Денисовский у.	Адыгейская (Черкес. авт. обл. Кустанайская губ. (Киргиз. А. С. С. Р.).
Аджарисагмарти Адзюбжинская Адикаевская Алишевская Адногуловская Адом-Челонский хошун Азеевская Азнаевская Азнакаевская Айкинская Айлинская Айская Ақаринский уч. Ақатевская Ақбулакская	Аджарисцалийск у. Калорский у. Нижне-Ломовский у. Кинешемский у. Белебеевский кант. Агинский айм. Сасовский у. Стерлитамакский кант. Бугульминский кант. Усть-Вымский у. Месягутовский кант. Бийский у. Курдистанский у. Коломенский у. Актюбинский у.	Аджар А. С. С. Р. (Гр. С.С.Р.). Абхаз С. С. Р. (Груз. С. С. Р.). Пензенская губ. Иваново-Вознесенск. губ. Башк. А. С. С. Р. Бур.-Монг. А. С. С. Р. Рязанская губ. Башк. А. С. С. Р. Тат. А. С. С. Р. Коми авт. обл. Башк. А. С. С. Р. Алтайская губ. Азерб. С. С. Р. Московская губ. Актюбинская губ. (Киргиз. А. С. С. Р.)
Аққаргинская 1-ая Аққаргинская 2-ая Ақкелинская	Денисовский у. Денисовский у. Павлодарский у.	Кустанайск. г. (Кир. А.С.С.Р.). Семипалатинская губ. (Кирг. А. С. С. Р.).
Ақкемирская	Актюбинский у.	Актюбинская губ. (Киргиз. А. С. С. Р.)
Ақкульская	Павлодарский у.	Семипалатинская губ. (Кирг. А. С. С. Р.)
Аққум-Нуринская	Ақмолинский у.	Ақмолинская губ. (Киргиз. А. С. С. Р.)
Ақ-Курганская Ақпекгавская Ақпектинская	Ташкентский у. Павлодарский у. Зайсанский у.	Ташкентск. обл. (Узб. С.С.Р.) Семипал. губ. (Кир. А. С. С. Р.) Семипалатинская губ. (Кирг. А. С. С. Р.)
Ақрамовская Ақсайская Ақсаковская Ақсаринская	Чебоксарский у. Царицынский у. Бугурусланский у. Кар-Караинский у.	Чувашская авт. обл. Царицынская губ. Самарская губ. Семипалатинская губ. (Кирг. А. С. С. Р.)
Ақсаринская	Кокчетавский у.	Ақмолинская губ. (Киргиз. А. С. С. Р.)
Ақсельская Ақсеновская Ақстафинский уч. Ақсы-Шахадская Ақсубаевская Ақтавская	Краснослободский у. Бегородский у. Казахский у. Наманганский у. Чистопольский кант. Ақмолинский у.	Пензенская губ. Московская губ. Азерб. С. С. Р. Ферганская обл. (Узб. С. С. Р.) Татарская А. С. С. Р. Ақмолинская губ. (Киргиз. А. С. С. Р.)
Ақтанышская Ақташевская Ақ-Тепинская Ақтубеевский йам. Ақтубинская	Мензелинский кант. Челнинский кант. Катта Курганский у. Хошеутовский ул. Ақтубинский у.	Татарская А. С. С. Р. Самарканд. обл. (Узб. С. С. Р.) Калмыцкая авт. обл. Ақтубинская губ. (Киргиз. А. С. С. Р.)
Ақсубинская Ақулевская Ақушинский Ақшинская Алаботинская	Дегизский у. Чебоксарский у. Даргинский окр. Читинский у. Черлаковский у.	Букеевская губ. (Кирг. А.С.С.Р.) Чувашская авт. обл. Дагестанская А. С. С. Р. Забайкальская губ. Ақмолинск. г. (Кирг. А.С.С.Р.)

Наименование волостей, районов и т. п.	Наименование уезд., округ. и т. п.	Наименование губерний, автономных областей и республик.
Алтынкульская	Андижанский у.	Ферганск обл. (Узб. С. С. Р.).
Алымкасинская	Чебоксарский у.	Чувашская авт. обл.
Алькеевская	Бугульминский кант.	Татарская А. С. С. Р.
Алькеевская	Спасский кант.	„ „
Альметьевская	Бугульминский кант.	„ „
Альшеевская	Белебеевский кант.	Башк. А. С. С. Р.
Аманацкая	Бугурусланский у.	Самарская губ.
Аман-Бурлукская	Кочетавский у.	Акмолинск г. (Кирг. А. С. С. Р.).
Аман-Қарагайская	Қустанайский у.	Қустанайск. г. „ „
Аманкульская	Челкарский у.	Актюбинск. г. „ „
Амантаевская	Акмолинский у.	Акмолинск г. „ „
Амантайская	Атбасарский у.	„ „
Амгинская 1-ая	Якутский окр.	Якутская А. С. С. Р.
Амгинская 2-ая	Якутский окр.	„ „
Амонашевский р.	Қанский у.	Енисейская губ.
Амонская	Рыльский у.	Қурская губ.
Анаевская	Спасский у.	Череповецкая губ.
Ангарская	Самаркандский у.	Самаркандск. обл. (Узб. С. С. Р.).
Андаляльский уч.	Гунибский окр.	Дагестанская А. С. С. Р.
Андайский уч.	Андайский окр.	„ „
Андогская	Череповецкий у.	Череповецкая губ.
Андомская	Вытегорский у.	Ленинградская губ.
Андорети (теми)	—	Юго-Осетинск. авт. обл. (Груз. С. С. Р.).
Андреевская	Актюбинский у.	Актюбинск. г. (Кирг. А. С. С. Р.).
Андреевская	Александровский у.	Владимирская губ.
Андреевская	Белозерский у.	Череповецкая губ.
Андреевская	Бирский кант.	Башк. А. С. С. Р.
Андреевская	Бузулукский у.	Самарская губ.
Андреевская	Қаргопольский у.	Вологодская губ.
Андреевская	Кочетавский у.	Акмолинск. г. (Кирг. А. С. С. Р.).
Андреевская	Костромской у.	Костромская губ.
Андреевская	Тртарский у.	Омская губ.
Андреевская	Ряжский у.	Рязанская губ.
Андросовская	Самарский у.	Самарская губ.
Анисимовская	Тихвинский у.	Череповецкая губ.
Авненковская	Кузнецкий у.	Саратовская губ.
Анненковская	Карсунский у.	Ульяновская губ.
Анненская	Бобровский у.	Воронежская губ.
Аннинская	Вол. колажский у.	Московская губ.
Аннинская	Орехово-Зуевский у.	„ „
Антоновская	Бийский у.	Алтайская губ.
Антоновская	Денисовский у.	Қустанайск. г. (Кирг. А. С. С. Р.).
Анучинская	Чембарский у.	Пензенская губ.
Анцухо-Қапучихинс. уч.	Гунибский окр.	Дагестанская А. С. С. Р.
Аныбская	Усть-Куломский у.	Коми авт. обл.
Аныковская	Тейковский у.	Иваново-Вознесенская губ.
Апраксинская	Ардатовский у.	Ульяновская губ.
Апраксинская	Новгородский у.	Новгородская губ.
Араванская	Кокандский у.	Ферганская обл. (Узб. С. С. Р.).
Аракаргайская	Қустанайский у.	Қустанайск г. (Кир. А. С. С. Р.).
Аралтюбинская	Актюбинский у.	Актюбинск. г. „ „
Арасламовская	Стерлитамакский кант.	Башк. А. С. С. Р.
Арабжская	Котельнический у.	Вятская губ.
Арборская	Арский кант.	Татарская А. С. С. Р.
Аргаяшская	Аргаяшский кант.	Башк. А. С. С. Р.
Аргунская	Сретенский у.	Забайкальская губ.
Ардабьевская	Қасимовский у.	Рязанская губ.
Ардатовская	Ардатовский у.	Ульяновская губ.

Наименование волостей, районов и т. п.	Наименование уезд., округ. и т. п.	Наименование губерний, автономных областей и республик.
<p>Ардатовская Арефинская Арефинская Аржановская Арзамасская Аришканская Аркадакская Аркеванский уч. Арменская Армамакская Арсеньевская Арская Артемовская Артемовская Архангельская Архангельская Архангельская Архангельская Архангельская Архангельская Архангельско-Голицынск. Архаринская Архаровская Арчадино-Чернушинск. Аршиновская Арык-Балыкская Асакасинская Ассакинская Авсинская Аскынский. Ассуйская Аставская Астаповская Астарнянский уч. Астрадамовская Астраханская Астриловская Асяновская Атаевская Атаро-Абхазская Атасуйская Атемарская Аткарско-Пригородная Атмисская Атнинская Атогазинская Атюревская Атяшевская Аувальская Афанасовская Афанасьевская Ахалгори, теми</p> <p>Ахбаба, уч. Ахвэхский уч.</p>	<p>Арзамасский у. Муромский у. Рыбинский у. Хоперский у. Арзамасский у. Городищенский у. Балашевский у. Ленкаранский у. Нерехтский у. Сулогодский у. Белевский у. Арский кант. Ржевский у. Сычевский у. Рыбинский у. Барнаульский у. Каргопольский у. Новохоперский у. Рябенбургский у. Рязанский у. Уфимский кант. Саранский у. Завитинский у. Красноярский у. Усть-Медведицкий окр. Усть-Медведицкий окр. Нижне-Ломовский у. Кочетавский у. Ядринский у. Ферганский у. Бирский кант. Хакасский у. Сычевский у. Челкарский у. Рябенбургский у. Левкоранский в. Алатырский у. Актюбинский у. Старорусский у. Бирский кант. Ядринский у. Кодорский у. Акмолинский у. Саранский у. Аткарский у. Нижне-Ломовский у. Арский кант. Павлодарский у. Темниковский у. Ардатовский у. Ферганский у. Челнинский кант. Омутнинский у. Шуйский у.</p> <p>—</p> <p>Ленинаканский у. Андикийский у.</p>	<p>Нижегородская губ. Владимирская губ. Ярославская губ. Царицынская губ. Нижегородская губ. Пензенская губ. Саратовская губ. Азерб. С. С. Р. Костромская губ. Владимирская губ. Тульская губ. Татарская А. С. С. Р. Тверская губ. Смоленская губ. Ярославская губ. Алтайская губ. Вологодская губ. Воронежская губ. Рязанская губ.</p> <p>Башк. А. С. С. Р. Пензенская губ. Амурская губ. Астраханская губ. Царицынская губ.</p> <p>Пензенская губ. Акмолинск. г. (Кирг. А. С. С. Р.). Чувашская авт. обл. Ферганская обл. (Узб. С. С. Р.). Башк. А. С. С. Р. Енисейская губ. Смоленская губ. Актюбинск. г. (Кирг. А. С. С. Р.). Рязанская губ. Азерб. С. С. Р. Ульяновская губ. Актюбинск. г. (Кирг. А. С. С. Р.). Новгородская губ. Башк. А. С. С. Р. Чувашская авт. обл. Абхаз. С. С. Р. (Груз. С. С. Р.). Акмолинск. г. (Кирг. А. С. С. Р.). Пензенская губ. Саратовская губ. Пензенская губ. Татарская А. С. С. Р. Семицалат. г. (Кирг. А. С. С. Р.). Пензенская губ. Ульяновская губ. Ферганская обл. (Узб. С. С. Р.). Тат. А. С. С. Р. Вятская губ. Иваново-Вознесенская губ. Юго-Осетинск. авт. обл. (Груз. С. С. Р.). Арм. С. С. Р. Даг. А. С. С. Р.</p>

Наименование волостей, районов и т. п.	Наименование уезд., округ. и т. п.	Наименование губерний, автономных областей и республик.
Ахмедовская	Джангалинский у.	Букеевск г. (Кирг. А. С. С. Р.)
Ахметовская	Челнинский кант.	Тат. А. С. С. Р.
Ахта, уч.	Эриванский у.	Арм. С. С. Р.
Ахтыпаринский уч.	Самурский окр.	Даг. А. С. С. Р.
Ажуновская	Белебеевский кант.	Баш. А. С. С. Р.
Ачадовская	Спасский у.	Пензенская губ.
Ачаирская	Омский у.	Омская губ.
Ачасырская	Свияжский кант.	Тат. А. С. С. Р.
Ачиберовский айм.	Икицохуровский ул.	Калмыцкая авт. обл.
Ачинский р.	Ачинский у.	Енисейская губ.
Ашевская	Новоржевский у.	Псковская губ.
Ашитковская	Бровницкий у.	Московская губ.
Ашкадаровская	Стерлитамакский кант.	Баш. А. С. С. Р.
Ашская	Намчанганский у.	Ферганская обл. (Узб. С. С. Р.)
Аштгарак, уч.	Эчмиадзинский у.	Арм. С. С. Р.
Ашти-Кулинский уч.	Қази-Қумуқский окр.	Даг. А. С. С. Р.
Ашелайская	Актюбинский у.	Актюбинск. г. (Кир. А. С. С. Р.)
Ашеринская	Можайский у.	Московская губ.
Ащесайская	Джамбейтинский у.	Уральская г. (Кирг. А. С. С. Р.)
Аятская	Денисовский у.	Кустанайск. г. (Кир. А. С. С. Р.)
Баба-Дарханская	Наманганский у.	Ферганская обл. (Узб. С. С. Р.)
Бабаевская	Калужский у.	Калужская г.
Бабаевская	Устюженский у.	Череповецкая г.
Бабаевская	Темниковский у.	Пензенская г.
Бабынинская	Мещовский у.	Калужская г.
Багабурульский айм.	Малодербетовский ул.	Калмыцкая авт. обл.
Бага-Туктуновский айм.	Б. Дербетовский ул.	„ „ „
Багадотановский айм.	Яндыко-Мочажный у.	„ „ „
Багутовский айм.	Яндыко-Мочажный у.	„ „ „
Бадожская	Вытегорский у.	Ленинградская г.
Баевская	Каменский у.	Ново-Николаевская г.
Баатовская	Денгизский у.	Букеевская г. (Кирг. А. С. С. Р.)
Базарно-Дубровская	Краснослободский у.	Бузенская г.
Базарно-Қарабулакская	Вольский у.	Саратовская г.
Базарно-Кеньшинская	Городищенский у.	Пензенская г.
Базарно-Сызганская	Карсунский у.	Ульяновская г.
Баилово-Биби-Эйбат. уч.	Бакинский у.	Азерб. С. С. Р.
Байгузинская	Бирский кант.	Башк. А. С. С. Р.
Байгутлинская	Джамбейтинский у.	Уральск г. (Кирг. А. С. С. Р.)
Байкибашевская	Бирский кант.	Башк. А. С. С. Р.
Байкандская	Бирский кант.	„ „ „
Баймевская	Кочетавский у.	Акмолинск. г. (Кир. А. С. С. Р.)
Байрякинская	Бугульминский кант.	Тат. А. С. С. Р.
Байсаровская	Мензелинский кант.	„ „ „
Байтугановская	Бугурусланский у.	Самарская г.
Бакаменская	Белебеевский кант.	Баш. А. С. С. Р.
Баклановская	Бугурусланский у.	Самарская г.
Баклановская	Бузулукский у.	„ „ „
Баклушевская	Каргатский у.	Ново-Николаевская г.
Бакловская	Краснобаковецкий у.	Нижегородская г.
Баксайская	Челкарский у.	Актюбинск. г. (Кир. А. С. С. Р.)
Баксинская	Ново-Николаевский у.	Ново-Николаевская г.
Бакуринская	Ижмо-Печорский у.	Коми авт. обл.
Балабановская	Малоярославский у.	Калужская г.
Балаганская	Иркутский окр.	Иркутская г.
Бадаковско-Пригородн.	Пугачевский у.	Самарская г.
Баладинская	Аткарский у.	Саратовская г.

Наименование волостей, районов и т. п.	Наименование уезд., округ. и т. п.	Наименование губерний, автономных областей и республик.
<p>Балахтинский р. Балашовская Балдаевская Балезинская Балтаевская Балтайская Балтасинская Балтугинская Балхашская Балыклейская Балыкская Балыччинская Балевская Банновская Барабановская Барабашевская Барабинский р. Барана уч. Барановская Барановская Барановская Баргузинский хош. Бардинский уч. Бардинский хош. Барнаульская I Барнаульская II Баруновский айм. Барятинский у. Басаргечарский уч. Басовская Батана-Харганатск хош. Батбахтинская Батмановская Батуринская Батурский ул. Батуровский айм. Батырбекская Батюшковская Бахлукский ул. Бахмачевская Башгярни, уч. Башмаковская Башутинская Башчелацкая Баягантайский ул. Баянаульская Баяндаевская Б. Батыревская Бebelевская Бегеневская Бегеняги-Абуқановская Беговатская Бегуницкая Бедняковская Бежаницкая Бежецкая Бежичная Безводинская</p>	<p>Ачинский у. Новоузинский у. Ядринский у. Глазовский у. Тегюшский кант. Вольский у. Арский кант. Ельнинский у. Қар-Қаралинский у. Царицынский у. Почепский у. Андижанский у. Пензенский у. Федоровский у. Бузулукский у. Владивостокский у. Канский у. Делижанский у. Белозерский у. Вольский у. Қузнецкий у. Баргузинский айм. Агдамский у. Эхерит-Булагатск. айм. Барнаульский у. Барнаульский у. Богоцехуровский ул. Мосальский у. Ново-Баязетский у. Тульский у. Верхнеудинский айм. Актюбинский у. Кинешемский у. Бельский у. Якутский окр. Явльско-Мочажный ул. Урдинский у. Гжатский у. Аварский окр. Рязанский у. Эриванский у. Чембарский у. Костромской у. Бийский у. Якутский окр. Павлодарский у. Эхерит-Булагатск. айм. Батыревский у. Калужский у. Семипалатинский у. Стерлитамакский кант. Мирза-Чульский у. Троцкий у. Московский у. Новоржевский у. Бежецкий у. Бежичный у. Нижегородский у.</p>	<p>Енисейская г. Саратовская г. Чувашская авт. обл. Вотская авт. обл. Тат. А. С. С. Р. Саратовская г. Тат. А. С. С. Р. Смоленская г. Семипалатин. г. (Кир. А. С. С. Р.) Царицынская г. Брянская г. Ферганск. обл. (Узб. С. С. Р.) Пензенская губ. Кустанайск. г. (Кир. А. С. С. Р.) Самарская г. Приморская г. Ново-Николаевская г. Армянская С. С. Р. Череповецкая г. Саратовская г. Бур.-Монг. А. С. С. Р. Азерб. С. С. Р. Бур.-Монг. А. С. С. Р. Алтайская губ. Калм. авт. обл. Калужская г. Арм. С. С. Р. Тульская г. Бур.-Монг. А. С. С. Р. Актюбинск. г. (Кир. А. С. С. Р.) Иваново-Вознесенская г. Смоленская г. Якут. А. С. С. Р. Калм. авт. обл. Букеевск. г. (Кир. А. С. С. Р.) Смоленская г. Даг. А. С. С. Р. Рязанская г. Арм. С. С. Р. Пензенская г. Костромская г. Алтайская г. Якут. А. С. С. Р. Семипалат. г. (Кир. А. С. С. Р.) Бур.-Монг. А. С. С. Р. Чуваш. авт. обл. Калужская г. Семипалат. г. (Кир. А. С. С. Р.) Баш. А. С. С. Р. Ташкент. обл. (Узб. С. С. Р.) Ленинградская г. Московская г. Псковская г. Тверская г. Брянская г. Нижегородская г.</p>

Бей—Беш

Наименование волостей, районов и т. п.	Наименование уезда, округа и т. п.	Наименование губерний, автономных областей и республик.
<p>Бейский р. Бекетаевская Бекчелинский уф. Бековская Белебеевская Белебелковская Белевская Беллясуварский уч Беловская Белоговская Белогорская Белозерская Бело-Ключевская Белорецкая Белореченская Белосельская Белоти, теми</p> <p>Белоперковская Белоярская Бельницкая Большевская Белькопинская Бельская Бельская Бельская Бельско-Пригородная Бельско-Сяберская Бельчиркий хош. Беляевская Беляевская Бережнослободская Березайская Березниковская Бсрезниковская Березниковская Березово-Луцкая Березовская Березовская Березовская Березовская Березовская Березовская Березовская Березовский р. Берендеевская Беркаринская Берская Бесединская Бескульская Беслаhubская Бесобинская Бессоновская Беспятовская Бестужевская Бетинская Бечевинская Беш-Арыкская</p>	<p>Минусинский у. Джанголинский у. Джебраильский у. Сердобский у. Белебеевский кант. Старорусский у. Белевский у. Сальянский у. Борисовский у. Холмский у. Россошанский у. Белозерский у. Саранский у. Тамьян-Катайский кант. Косгромок й у Пошехоно-Володарск. у. —</p> <p>Павлодарский у. Барнаульский у. Зарайский у. Ветлужский у Челкарский у. Боровичский у. Гдовский у. Нолинский у. Бельский у Лужский у. Боханский айм. Кинешемский у. Оренбургский у. Тогемский у. Галдайский у. Иваново-Вознесенск у. Ростовский у. Судогодский у. Пугачевский у. Воронежский у. Лихвинский у. Львовский у. Пугачевский у. Раненбургский у. Усть-Медведицкий окр. Ачинский у. Переславль-Залесский у Кар-Каралинский у. Ново-Николаевский у. Курский у. Урдинский у. Кодарский у. Атбасарский у. Зарайский у. Пензенский у. Вельский у. Касимовский у. Белозерский у. Кокандский у.</p>	<p>Енисейская г. Букеевская г. (Кир. А.С.С.Р.). Азерб. С. С. Р. Сартовская г. Баш. А. С. С. Р. Новгородская г. Тульская г. Азерб. С. С. Р. Курская г. Псковская г. Воронежская г. Череповецкая г. Пензенская г. Баш. А. С. С. Р. Костромская г. Ярославская г. Юго-Осетинская автон. обл. (Груз. С. С. Р.). Семипалат. г. (Кир. А.С.С.Р.). Алтайская г. Рязанская г. Нижегородская г. Ак-Юбийск. г. (Кир. А.С.С.Р.). Новгородская г. Ленинградская г. Вятская г. Смоленская г. Ленинградская г. Вур-Монг. А. С. С. Р. Иваново-Вознесенская г. Оренбургск. г. (Кир. А.С.С.Р.) Вологодская г. Новгородская г. Иваново Вознесенская г. Ярославская г. Владимирская г. Самарская г. Воронежская г. Калужская г. Курская г. Самарская г. Рязанская г. Царицынская г. Енисейская г. Владимирская г. Семипалат. г. (Кир. А.С.С.Р.). Ново-Николаевская г. Курская г. Букеевская г. (Кир. А.С.С.Р.). Абхазск. С.С.Р. (Груз.С.С.Р.) Акмоллинск. г. (Кир. С.С.Р.) Рязанская г. Пензенская г. Вологодская г. Рязанская г. Череповецкая г. Ферганск. обл. (Узб. С. С. Р.).</p>

Наименование волостей, районов и т. п.	Наименование уезда, округа и т. п.	Наименование губерний, автономных областей и республик.
<p>Бешпельтирская Биазиновская Бийская Бикеевская Биллярская Бинагадинский уч. Бирлюсский р. Биряковская Бисеровская Бисюбинская Битковская Бичурская Бишбулаковская Биштамакская Бишинский уч. Благовещенская Благовещенская Благовещенская Благодатная Благодатно-Залегошин. Б. М. гоцкая Б. Низовцовская Бобровская Бобровская Бобровская Бобрышевская Бобабурудовский айм. Богасовская Богатишевская Богачоносковский айм. Богдановская Богдановская Богдановская Богдановская Богдановская Богданская Богдатская Богимовская Боголюбовская Богородинская Богородицкая Богородицкая Богородская Богородская Богородская Богородская Богородская Богородский район. Богородско-Голицинск. Богословская Боготольский р. Богоцехуровский айм. Богоцехуровский айм. Богоявленская Богоявленская Богоявленская</p>	<p>— Капчакский у. Бийский у. Тетюшский кант. Чистопольский у. Бакинский у. Ачинский у. Тотемский у. Омутнинский у. Денисовский у. Черепановский у. Петровский у. Белебеевский кант. Актюбинский у. Ачикулукский р. Уфимский кант. Шенкурский у. Славогородский у. Акмолинский у. Новосильский у. Красноярский у. Рыльский у. Бобровский у. Старооскольский у. Устькаменогорский у. Курский у. Б. дербетовский ул. Зайсанский у. Каширский у. Маньчский у. Бузулукский у. Каргопольский у. Лихвинский у. Павлодарский у. Самарский у. Уральский у. Джизакский у. Сретенский у. Тарусский у. Владимирский у. Кокчетавский у. Богородицкий у. Орловский у. Ноллинский у. Павловский у. Тетюшский кант. Усть-уломский у. Чебоксарский у. Томский у. Саранский у. Раменбургский у. Мариинский у. Камбазаринский ул. Ядыко-Мочажный у. Козловский у. Моршанский у. Паданский р. Семеновский у.</p>	<p>Ойратская авт. обл. Ново-Николаевская г. Алтайская г. Тат. А. С. С. Р. Азерб. С. С. Р. Енисейская г. Вологодская г. Вятская г. Кустанайск. г. (Кир. А. С. С. Р.). Ново-Николаевская г. Забайкальская г. Баш. А. С. Р. Актюбинск. г. (Кир. А. С. С. Р.). Даг. А. С. С. Р. Баш. А. С. С. Р. Архангельская г. Омская г. Акмолинск. г. (Кир. А. С. С. Р.). Тульская г. Астраханская г. Курская губ. Воронежская г. Курская г. Семипалат. г. (Кир. А. С. С. Р.). Курская г. Калм. авт. обл. Семипалат. г. (Кир. А. С. С. Р.). Московская г. Калм. авт. обл. Самарская г. Вологодская г. Калужская г. Семипалат. г. (Кир. А. С. С. Р.). Самарская г. Уральская г. (Кир. А. С. С. Р.). Самарканд. обл. (Узб. С. С. Р.). Забайкальская г. Калужская г. Владимирская г. Акмолинск. г. (Кир. А. С. С. Р.). Тульская г. Орловская г. Вятская г. Нижегородская г. Татар. А. С. С. Р. Авт. Обл. Коми. Чувашская авт. обл. Томская г. Пензенская г. Рязанская г. Томская г. Калмыцкая авт. обл. Тамбовская г. Карельская А. С. Р. Нижегородская г.</p>

Наименование волостей, районов и т. п.	Наименование уезд., округ. и т. п.	Наименование губерний, автономных областей и республик.
Богуславская	Актюбинский у.	Актюбинск. г. (Кир. А.С.С.Р.)
Богучарская	Богучарский у.	Воронежская г.
Бодайбо	Бодайбинский-пром. р.	Иркутская г.
Боданская	Баргузинский айм.	Бурято-Монг. А. С. С. Р.
Боково-Майданская	Спасский у.	Пензенская г.
Болдинская	Владимирский у.	Владимирская г.
Болдовская	Рузаевский у.	Пензенская г.
Болкашинская	Кокчетавский у.	Акмолинск. г. (Кир. А.С.С.Р.)
Болотинский р.	Томский у.	Томская г.
Болхунская	Еногаевский у.	Астраханская г.
Большая-Верейская	Воронежский у.	Воронежская г.
Большая-Кударинская	Троицкосавский айм.	Бурято-Монг. А. С. С. Р.
Большая-Полянская	Воронежский у.	Воронежская г.
Больше-Азаяская	Краснослободский у.	Пензенская г.
Больше-Алабашская	Борисоглебский у.	Тамбовская г.
Больше-Аратская	Лукояновский у.	Нижегородская г.
Больше-Березинская	Карсунский у.	Ульяновская г.
Больше-Верховская	Н.-Ломовский у.	Пензенская г.
Больше-Вьяская	Саравский у.	
Больше-Глушицкая	Пугачевский у.	Самарская г.
Большегорская	Тихвинский у.	Череповецкая г.
Больше-Грибановская	Борисоглебский у.	Тамбовская г.
Больше-Григорьевская	Судогодский у.	Владимирская г.
Больше-Екатерининская	Аткарский у.	Саратовская г.
Больше-Ижморская	Керенский у.	Пензенская г.
Больше-Изюмская	Кокчетавский у.	Акмолинск. г. (Кир. А.С.С.Р.)
Больше-Константинов.	Мелекесский у.	Самарская г.
Больше-Копенская	Аткарский у.	Саратовская г.
Больше-Коровинская	Зарайский у.	Рязанская г.
Больше-Кибьянская	Можгинский у.	Вотская авт. обл.
Больше-Липовицкая	Тамбовский у.	Тамбовская г.
Большешелужская	Усть-Куломский у.	Авт. обл. Коми.
Больше-Лукинская	Керенский у.	Пензенская г.
Больше-Маресевская	Лукояновский у.	Нижегородская г.
Больше-Михайловская	Акмолинский у.	Акмолинск. г. (Кир. А.С.С.Р.)
Больше-Михайловская	Николаевск. в/Амуре у.	Пиморская г.
Больше-Мурашкинская	Лысковский у.	Нижегородская г.
Больше-Муртинский р.	Красноярский у.	Енисейская г.
Больше-Кусморская	Рязанский у.	Рязанская губ.
Больше-Окинская	Месягутовский кант.	Башкир. А. С. С. Ф.
Больше-Оршевский уч.	Кизлярский окр.	Дагест. А. С. С. Р.
Больше-Песоченская	Городецкий у.	Нижегородская г.
Больше-Приоговская	Спасский у.	Рязанская г.
Больше-Полянская	Иясарский у.	Пензенская г.
Большерецкая	Петропавловский у.	Камчатская г.
Больше-Реченская	Тарский у.	Омская г.
Больше-Реченская	Усть-Каменогорский у.	Семипалат. г. (Кир. А.С.С.Р.)
Большесельская	Угличский у.	Ярославская г.
Больше-Солдатская	Львовский у.	Курская г.
Большесторонская	Каргопольский у.	Вологодская г.
Больше-Троицкая	Белгородский у.	Курская г.
Большеулуйский р.	Ачинский у.	Енисейская г.
Больше-Учинская	Можгинский у.	Вотская авт. обл.
Больше-Халанская	Староскольский у.	Курская г.
Больше-Черниговская	Пугачевский у.	Самарская г.
Больше-Шурминская	Уржумский у.	Вятская г.
Бондарская	Тамбовский у.	Тамбовская г.
Борецкая	Рязский у.	Рязанская г.

Наименование волостей, районов и т. п.	Наименование уездов, округов и т. п.	Наименование губерний, автономных областей и республик.
Борецкая	Шенкурский у.	Архангельская г.
Боринско-Заводская	Воронежский у.	Воронежская г.
Борисово-Покровская	Нижегородский у.	Нижегородская г.
Борисовская	Атбасарский у.	Акмолинск. г. (Кир. А.С.С.Р.).
Борисовская	Белозерский у.	Череповецкая г.
Борисовская	Борисовский у.	Курская г.
Борисовская	Владимирский у.	Владимирская г.
Борисовская	Городищенский у.	Черезвенская г.
Борисовская	Козловский у.	Тамбовская г.
Борисовская	Можайский у.	Московская г.
Борисовская	Омский у.	Омская г.
Борисовщинская	Тихвинский у.	Череповецкая г.
Борисоглебская	Ростовский у.	Ярославская г.
Борисоглебская	Ярославский у.	Ярославская г.
Борисоглеб.-Пригородн.	Борисоглебский у.	Тамбовская г.
Борковская	Новоторжский у.	Тверская г.
Борковская	Сасовский у.	Рязанская.
Боровичская	Боровичский у.	Новгородская г.
Боровичская	Порховский у.	Псковская г.
Боровская	Барнаульский у.	Алтайская г.
Боровская	Кустанайский у.	Кустанайск. г. (Кир.А.С.С.Р.).
Боровская	Малоярославецкий у.	Калужская г.
Боровская	Череповецкий у.	Череповецкая г.
Боровская	Ярославский у.	Ярославская г.
Борогонский улус	Якутский окр.	Якут. А. С. С. Р.
Бородинская	Можайский у.	Московская г.
Бородинская	Омский у.	Омская г.
Бородулиненская	Семипалатинский у.	Семипалат. г. (Кир. А.С.С.Р.).
Борская	Бузулукский у.	Самарская г.
Борская	Нижегородский у.	Нижегородская г.
Борщевская	Клинский у.	Московская г.
Борщевская	Речицкий у.	Гомельская г.
Бостанджская	Таловский у.	Буковская г. (Кир. А.С.С.Р.).
Боханский хош.	Боханский айм.	Бурято-Монгол. А. С. С. Р.
Бохогская	Смоленский у.	Смоленская г.
Бочатский р.	Кольчугинский у.	Московская г.
Бояркинская	Коломенский у.	Московская г.
Боярская	Юрьевоцкий у.	Иваново-Вознесенская г.
Брагинская	Речицкий у.	Гомельская г.
Брасовская	Севский у.	Брянская г.
Братская	Тулуповский окр.	Иркутская г.
Брейтовская	Мологский у.	Ярославская г.
Бриляковская	Городецкий у.	Нижегородская г.
Броницкая	Новгородский у.	Новгородская г.
Брусенцевская	Барнаульский у.	Алтайская г.
Брусовская	Вышневолоцкий у.	Тверская г.
Брыкаланская	Ижмо-Печорский у.	Авт. обл. Коми.
Бряндинская	Мелекесский у.	Самарская г.
Бувайдинская	Кокандский у.	Ферганская обл. (Узб. С.С.Р.).
Бугрянская	Ново-Николаевский у.	Ново-Николаевская г.
Бугульминская	Бугульминский кант.	Татар. А. С. С. Р.
Бугурусланско-Пригор.	Бугурусланский у.	Самарская г.
Буденновская	Острогоский у.	Воронежская г.
Бузачинская 1-ая	Адаевский у.	Кирг. А. С. С. Р.
Бузачинская 2-ая	Адаевский у.	»
Бузачинская 3-ья	Адаевский у.	»
Бузачинская 4-ая	Адаевский у.	»

Наименование волостей, районов и т. п.	Наименование уездов, округов и т. п.	Наименование губерний, автономных областей и республик.
Бузликотская	Белебеевский кант.	Башкир. А. С. С. Р.
Буинская	Буинский у.	Татар. А. С. С. Р.
Буйгородская	Волоколамский у.	Московская г.
Буйнакский уч.	Буйнакский окр.	Дагестан. А. С. С. Р.
Букинская	Ташкентский у.	Ташкентск. обл. (Узб. С. С. Р.)
Булагатский хошун.	Эхирит-Булагатск. айм.	Бурято-Монг. А. С. С. Р.
Булаевская	Петропавловский у.	Акмолинск. г. (Кир. А. С. С. Р.)
Булак-Вашинская	Андижанский у.	Ферганск. обл. (Узб. С. С. Р.)
Булановская	Каширинский у.	Оренбургск. г. (Кир. А. С. С. Р.)
Булатниковская	Муромский у.	Владимирская г.
Булатовская	Ташкентский у.	Ташкентск. обл. (Узб. С. С. Р.)
Булгаковская	Уфимский кант.	Башкир. А. С. С. Р.
Булдуринская	Джамбейтский у.	Уральск. г. (Кир. А. С. С. Р.)
Булекей-Кубейская	Уфимский кант.	Башкирская А. С. С. Р.
Бураевская	Бирский кант.	
Буринная	Оренбургский у.	Оренбургск. г. (Кир. А. С. С. Р.)
Бурановская	Ижевский у.	Вотская авт. обл.
Бурзян-Кичакская	Зилайровский кант.	Башкирская А. С. С. Р.
Бурзянская	Зилайровский кант.	
Буринская	Аргяшский кант.	
Бурлинская	Актюбинский у.	Актюбинск. г. (Кир. А. С. С. Р.)
Бурлинская	Илекский у.	Уральская г.
Бурмакинская	Ярославский у.	Ярославская г.
Буртинская 1-ая	Оренбургский у.	Оренбургск. г. (Кир. А. С. С. Р.)
Буртинская 2-я	Оренбургский у.	
Бурульский айм.	Маньчжунский у.	Калмыцк. авт. обл.
Бурулюковская	Буинский кант.	Татар. А. С. С. Р.
Буруновская	Стерлитамакский кант.	Башкир. А. С. С. Р.
Бурьинская	Рыльский у.	Курская г.
Бутковская	Лужский у.	Ленинградская г.
Бутурлинская	Бобровский у.	Воронежская г.
Бурурлинская	Рузаевский у.	Пензенская г.
Бутурлинская	Сергачский у.	Нижегородская г.
Бутылицкая	Сердобский у.	Саратовская г.
Бутыльская	Меленковский у.	Владимирская г.
Бутырская	Рязанский у.	Рязанская г.
Бухаринская	Липецкий у.	Тамбовская г.
Бухаринская	Рыбинский у.	Ярославская г.
Бухнадагский уч.	Семипалатинский у.	Семипалат. г. (Кир. А. С. С. Р.)
Бухоловская	Гунибский окр.	Дагест. А. С. С. Р.
Бучальско-Молоденская	Волоколамский у.	Московская губ.
Бушневская	Богородицкий у.	Тульская г.
Быковская	Чухломский у.	Костромская г.
Быковская	Бронницкий у.	Московская г.
Быковская	Владимирский у.	Владимирская г.
Быковская	Николаевский у.	Царицынская г.
Быркинская	Тверской у.	Тверская г.
Быстринская	Борзинский у.	Забайкальская г.
Бычихинская	Бийский у.	Алтайская г.
Бюдермис Кебют. айм.	Костромской у.	Костромская г.
Вавлинская	Б.-Дербетовский ул.	Калмыцкая авт. обл.
Вавожская	Бугульминский улус.	Татарская А. С. С. Р.
Вадская	Можгинский у.	Вотск. авт. обл.
Важгортская	Армавирский у.	Нижегородская губ.
Важжурская	Усть-Вымский в.	Авт. обл. Коми.
Вазерская	Усть-Куломский у.	
	Мокшанский у.	Пензенская г.

Наименование волостей, районов и т. п.	Наименование уездов, скругов и т. п.	Наименование губерний, автономных областей и республик.
Валдайская Валериановская Валоваевская Валовская Валуйская Валяевская Ванати (теми)	Валдайский у. Денисовский у. Чембарский у. Юрьеvecкий у. Валуйский у. Пензенский у.	Новгородская г. Кустанайск. г. (Кир. А. С. С. Р.). Пензенская г. Иваново-Вознесенская г. Воронежская г. Пензенская г. Юго-Осетинская авт. обл (Гр. С. С. Р.).
Вацпш.-Алпаутовская Варзикская Варташенский уч. Вохитовская Вахновская Варнавинская Варрандинский р. Вартемьягская Василевичская Василевская Василевская Васильевская Васильевская Васильево-Майданская Васильевская Васильевская Васильевская Васильевская Васильевская Васильковская Васьяновская Вашкинская Введенская Введенская В.-Добринская Веденевская Веденяпинская Ведибасар уч. Ведлозерская Вейделевская Вейнская Велейская Велижская Велико-Архангельская Великовская Великогусская Велико-Дмитровская Велико-Михайловская Великовиколовская Великосельская Великотопольская Велильская Велинская Вельяминовская Веневская Венецкая Венгисаровская Верейская Вертинская	Бирский кант. Наманганский у. Нухинский у. Мамаджский кант. Череповецкий у. Красно-Баковский у. Нагорно-Варабах а. о. Ленинградский у. Речицкий ч. Городецкий у. Клинский у. Веневский у. Шуйский у. Лукояновский у. Кочетавский у. Богородский у. Киширинский у. Боровичский у. Самарский у. Тихвинский у. Калниковский у. Белозерский у. Федоровский у. Чухломский у. Камышинский у. Кочетавский у. Тешиковский у. Эриванский у. Олонекский у. Валуйский у. Козельский у. Опочецкий у. Велижский у. Новохоперский у. Ковровский у. Повенецкий у. Устькаменогорский у. Старооскольский у. Шенкурский у. Ярославский у. Новозыбковский у. Демянский у. Бронницкий у. Карачевский у. Веневский у. Лысковский у. Троцкий у. Можайский у. Клинский у.	Башкирская А. С. С. Р. Ферганск. обл. (Узб. С. С. Р.). Азербайджанская С. С. Р. Татарская А. С. С. Р. Череповецкая г. Нижегородская г. Азербайджанская С. С. Р. Ленинградская г. Гомельская г. Нижегородская г. Московская г. Тульская г. Иваново-Вознесенская г. Нижегородская г. Акмолинск г. (Кир. А. С. С. Р.) Московская г. Оренбургск г. (Кир. А. С. С. Р.) Новгородская г. Самарская г. Череповецкая г. Вологодская г. Череповецкая г. Кустанайск. г. (Кир. А. С. С. Р.) Костромская г. Саратовская г. Акмолинек. г. (Кир. А. С. С. Р.) Пензенская г. Армянская С. С. Р. Карельская А. С. С. Р. Воронежская г. Калужская г. Псковская г. Воронежская г. Владимирская г. Карельская А. С. С. Р. Семипалат. г. (Кир. А. С. С. Р.) Курская г. Архангельская г. Ярославская г. Гомельская г. Новгородская г. Московская г. Брянская г. Тульская г. Нижегородская г. Ленинградская г. Московская г.

Наименование волостей, районов и т. п.	Наименование уездов, округов и т. п.	Наименование губерний, автономных областей и республик.
<p>Верхин-Ануйская Верхкокшинская Верхне-Ангарская Верхне-Бильская Верхне-Бурдукская Верхне-Вилуйский ул. Верхне-Вологодская Верхне-Ичинский р. Верхне-Карачанская Верхне-Кигинская Верхне-Кимбайская Верхне-Кубенская Верхне-Курморская Верхне-Ландеховская Верхне-Ломовская Верхне-Мамонская Верхне-Межезская Верхне-Матренская Верхнесосенская Верхне-Табасаранск. уч. Верхне-Талецкая Верхне-Татышменская Верхне-Троицкая Верхнеудинская Верхнеусинская Верхне-Увженская Верхне-Хавская Верхне-Чебуланский р. Верховажская Верховская Верховлянская Верховье-Малышевская Верхозимская Верхолузская Верхопаденская Верхопенская Верхопуйская Верх-Чумышская Верхошижемская Верхоянский ул. Вершковская Весело-Лопанская Весело-Подольская Веспушенская Весьгонская Ветковская Велдужская Вешкайменская Видлицкая Визингская Визябожская Викторовская Вильгортская В. Инбатский р Виницкая Виргинская Виславская</p>	<p>Бийский у. Тотемский у. Баргузинский аймак Благовещенский у. Кокчетавский у. Вилуйский окр. Вологодский у. Каинский у. Новохоперский у. Месягутовский кант. Орский у. Кадниковский у. 2-й Донской окр. Юрьевецкий у. Н. Ломовский у. Богучарский у. Кологривский у. Усманский у. Малоархангельский у. Кайтаго-Табасаран. окр. Хоринский аймак Бирский кант. Белебеевский кант. Верхнеудинский аймак. Ижмо-Печорский у. Кологривский у. Усманский у. Маринский у. Вельский у. Новосильский у. Коломенский у. Бельский у. Петровский у. Сысольский у. Шенкурский у. Белгородский у. Вельский у. Барнаульский у. Халтуринский у. Верхоянский окр. Солигаличский у. Белгородский у. Урицкий у. Орехово-Зуевский у. Весьгонский у. Гомельский у. Велдужский у. Корсунский у. Олонский у. Сысольский у. Усть-Куломский у. Кокчетавский у. Сысольский у. Туруханский у. Лодейнопольский у. Н.-Ломовский у. Белгородский у.</p>	<p>Алтайская г. Вологодская г. Бурято-Монгольская А.С.С.Р. Амурская г. Акмолинск. г. (Кир. А.С.С.Р.) Якутская А. С. С. Р. Вологодская г. Новониколаевская г. Воронежская г. Башкирская А. С. С. Р. Оренбургск. г. (Кир. А.С.С.Р.) Вологодская г. Парицкая г. Иваново-Вознесенская г. Пензенская г. Воронежская г. Костромская г. Воронежская г. Орловская г. Дагестанская А. С. С. Р. Бурято-Монгольская А.С.С.Р. Башкирская А. С. С. Р. Бурято-Монгольская А.С.С.Р. Авт. обл. Коми. Костромская г. Воронежская г. Томская г. Вологодская г. Тульская г. Московская г. Смоленская г. Саратовская г. Авт. обл. Коми. Архангельская г. Курская г. Вологодская г. Алтайская г. Вятская г. Якутская А. С. С. Р. Костромская г. Курская г. Кустанайск. г (Кир. А.С.С.Р.) Московская г. Тверская г. Гомельская г. Нижегородская г. Ульяновская г. Карельская А. С. С. Р. Авт. обл. Коми. Авт. обл. Коми. Акмолинская (Кир. А.С.С.р.) Авт. обл. Коми. Енисейская г. Ленинградская г. Пензенская г. Курская г.</p>

Наименование волостей, районов и т. п.	Наименование уездов, округов и т. п.	Наименование губерний автономных областей и республик.
Вицихинский уч.	Казии-Кумухский окр.	Дагестанская А. С. С. Р.
Вичугская	Кинешемский у.	Иваново-Вознесенская г.
Вишневская	Акмолинский у.	Акмолинская г. (Кир. А. С. С. Р.)
Влад.-Александровская	Владивостокский у.	Приморская г.
Владимировская	Ленинский у.	Царицынская г.
Владимирская	Владимирский у.	Владимирская г.
Владимирская	Еногаевский у.	Астраханская г.
Влаыкинская	Чембарский у.	Пензенская г.
Владыкинская	Клинский у.	Московская г.
Владычинская	Вологодский у.	Вологодская г.
Власьевская	Шенкурский у.	Архангельская г.
В. Мазинская	Сызранский в.	Ульяновская г.
Вогнемская	Кирилловский у.	Череповецкая г.
Водлозерская	Нудожский у.	Карельская А. С. С. Р.
Воеводская	Саранский у.	Пензенская г.
Воезерская	Каргопольский у.	Вологодская г.
Вожбальская	Томский у.	
Вожгальская	Вятский у.	Вятская г.
Вожегодская	Кадниковский у.	Вологодская г.
Вожеговская	Кологривский у.	Костромская г.
Воздвиженская	Белозерский у.	Череповецкая г.
Воздвиженская	Красно-Баковский у.	Нижегородская г.
Вознесенская	Бузулукский у.	Самарская г.
Вознесенская	Архангельский у.	Архангельская г.
Вознесенская	Петропавловский у.	Акмолинская (Кир. А. С. С. Р.)
Вознесенская	Кокчетавский у.	
Вознесенская	Выксунский у.	Нижегородская г.
Вознесенская	Лодеенопольский у.	Ленинградская г.
Вознесенская	Павлодарский у.	Семипалатин. г. (Кир. А. С. С. Р.)
Воинская	Орловский у.	Орловская г.
Вокнаволоцкая	Ухтинский р.	Карельская А. С. С. Р.
Волжская	Рыбинский у.	Ярославская г.
Волипельгинская	Малмыжский у.	Вятская г.
Волковская	Дмитровский у.	Орловская г.
Волковская	Козловский у.	Тамбовская г.
Волковская	Лысковский у.	Нижегородская г.
Волковская	Дмитровский у.	Орловская г.
Воловская	Ливенский у.	
Волово-Карасевская	Богородицкий у.	Тульская г.
Володарская	Кокчетавский у.	Акмолинская (Кир. А. С. С. Р.)
Володарская	Попехово-Володарск. у.	Ярославская г.
Володарская	Островский у.	Псковская г.
Володарская	Скопинский у.	Рязанская г.
Володарская	Вологодский у.	Вологодская г.
Володарская	Устюженский у.	Череповецкая г.
Володарская	Себежский у.	Псковская г.
Володарская	Невельский у.	
Волоконовская	Валуйский в.	Воронежская г.
Волокская	Боровичский у.	Новгородская г.
Волотовская	Старооскольский у.	Курская г.
Волсто-Пятницкая	Вяземский у.	Смоленская г.
Волчихинская	Славгородский у.	Омская г.
Воынская	Ефремовский у.	Тульская г.
Вомынская	Усть-Куломский у.	Авт. обл. Коми.
Вопиловская	Наровчатский у.	Пензенская г.
Воробьевская	Рубцовский у.	Алтайская г.
Воробьевская	Новохоперский у.	Воронежская г.
Вронихинская	Барнаульский у.	Алтайская г.

Наименование волостей, районов и т. п.	Наименование уездов, округов и т. п.	Наименование губерний, автономных областей и республик.
<p>Воронковская Вороновская Вороновская Вороновский р. Воронцовская Воротынецкая Воротынская Ворсменская Воскресенская Воскресенская Воскресенская Воскресенская Воскресенская Воскресенская Воскресенская Воскресенская Воскресенская Воскресенская Восточная Вост.-Кангаласский. ул. Вотчинская Вохринская Вохомская Вочевская Врудская В. Салахчинский уч. Всеволодовская 2-й участок Второвская Вьюнская Выборновская Выгоничская Выскальская Высокиничская Высоковская Высоко-Полянская Вытегорская Вычегайбольская Вышгородская Вышегородская Вышегородская Вышелейская Вышне-Волоцкая Вышне-Деревенская Вяземско-Пригородная Вязниковская Вязовская Вязовская Вязовская Вязьминская Вятская Вятская Вятско-Полянская Габукайский р. Гавриловская Гавриловская Гаврилово-Посадская</p>	<p>Стародубский у. Подольский у. Бежицкий у. Томский у. Бобровский у. Лысковский у. Калужский у. Павловский у. Рыбинский у. Сыченский у. Судогодский у. Стерлитамакский кант. Арский кант. Вольский у. Самарский у. Старорусский у. Красно-Баковский у. Чебоксарский у. Кочетавский у. Якутский окр. Сысольский у. Бронницкий у. Ветлужский у. Усть-Куломский у. Кингисеппский у. Казахский у. Кочетавский у. Хасав-Юртовский окр. Владимирский у. Ново-Николаевский у. Керенский у. Бежицкий у. Гдовский у. Тарусский у. Новоторжский у. Угличский у. Касимовский у. Вытегорский у. Кемский у. Рязанский у. Можайский у. Порховский у. Городищенский у. Вышне-Волоцкий у. Львовский у. Вяземский у. Вязниковский у. Вольский у. Козельский у. Саратовский у. Петровский у. Вятский у. Ярославский у. Малмыжский у. Псекунский окр. Кирсановский у. Кочетавский у. Юрьев-Польский у.</p>	<p>Гомельская г. Московская г. Брянская г. Томская г. Воронежская г. Нижегородская г. Калужская г. Нижегородская г. Ярославская губ. Смоленская г. Владимирская г. Башкирская А. С. С. Р. Татарская А. С. С. Р. Саратовская г. Самарская г. Новгородская г. Нижегородская г. Чувашская авт. обл. Акмолинская г. (Кир. А. С. С. Р.) Якутская А. С. С. Р. Авт. обл. Коми. Московская г. Нижегородская г. Авт. обл. Коми. Ленинградская г. Азербайджанская С. С. Р. Акмолинская г. (Кир. А. С. С. Р.) Дагестанская А. С. С. Р. Владимирская г. Ново-Николаевская г. Пензенская г. Брянская г. Ленинградская г. Калужская г. Тверская г. Ярославская г. Рязанская г. Ленинградская г. Карельская А. С. С. Р. Рязанская г. Московская г. Псковская г. Пензенская г. Тверская г. Курская г. Смоленская г. Владимирская г. Саратовская г. Калужская г. Саратовская г. Вятская г. Ярославская г. Вятская г. Адыгейская авт. обл. Тамбовская г. Акмолинская г. (Кир. А. С. С. Р.) Владимирская г.</p>

Наименование волостей, районов и т. п.	Наименование уездов, округов и т. п.	Наименование губерний, автономных областей и республик.
Гаврилово-Ямская Гагаринская Гaginская Гаджалинский уч. Гаджи-Самлинский уч. Гаджи-Халильский уч. Газимуро-Заводская Гаиб-Атинская Галактионовская Галаховская Галибихинская Галичская Галкинская Галовская Гамская Гамская Ганджированская Ганчинская Гартская Гарцовская Гатищенская Гвозденская Гдовская Гейнюкский уч. Георгиевская Георгиевская Георгиевская Георгиевская Гжатско-Пригородная Гжельская Гиблицкая Гилевская Гильчичская Гиндархинский уч. Гирьяльская Глажевская Глазковская Глазовская Глазовская Глазуновская Глебовская Глебовская Глебовская Глебовская Глиненская Глодневская Глотовская Глуховская Глуховская Глушковская Гндеваз уч. Годыйкинская Голдаевская Голицынская Головинская Головинская Головинская Голодаевская	Ярославский у. Моршанский у. Сергачский у. Агапашский у. Курдистанский у. Лениваканский у. Срегенский у. Ташкентский ч. Чиртопольский кант. Аккарский у. Красно-Баковский у. Галичский у. Павлодарский у. Ижмо-Печорский у. Ижмо-Печорский у. Усть-Вымский у. Қокандский у. Ходженский у. Саранский у. Стародубский у. Ливенский у. Гдовский у. Гдовский у. Нухинский у. Усть-Каменогорский у. Слободский у. Солигаличский у. Белозерский у. Гжатский у. Бронницкий у. Касимовский у. Рубцовский у. Благовещенский у. Агламский у. Оренбургский у. Волховский у. Козловский у. Глазовский у. Можайский у. Усть-Медведицкий окр. Рыбинский у. Коломенский у. Переясл.-Залесск. у. Троицкий у. Джембейтинский у. Дмитровский у. Усть-Вымский у. Арзамасский у. Бельский у. Рыльский у. Даралагазский у. Городеженский у. Болховский у. Н.-Ломовский у. Буйский у. Сызранский у. Н.-Ломовский у. Чембарский у.	Ярославская г. Тамбовская г. Нижегородская г. Азерб. С. С. Р. » » Армянская С. С. Р. Забайкальская г. Ташкентск. обл. (Узб. С. С. Р.) Татарская А. С. С. Р. Саратовская г. Нижегородская г. Костромская г. Семипалатин. г. (Кир. А. С. С. Р.) Авт. обл. Коми. » » » Ферганск. обл. (Узб. С. С. Р.) Самарканд. обл. » Пензенская г. Гомельская г. Орловская г. Ленинградская г. » Азерб. С. С. Р. Семипалатин. (Кир. А. С. С. Р.) Вятская г. Костромская г. Череповецкая г. Смоленская г. Московская г. Рязанская г. Алтайская г. Амурская г. Азерб. С. С. Р. Оренбургск. г. (Кир. А. С. С. Р.) Ленинградская г. Тамбовская г. Вотская авт. обл. Московская г. Царицынская г. Ярославская губ. Московская г. Владимирская г. Ленинградская г. Уральская г. (Кир. А. С. С. Р.) Орловская г. Коми авт. обл. Нижегородская г. Смоленская г. Курская г. Арм. С. С. Р. Пензенская г. Орловская г. Пензенская г. Костромская г. Ульяновская г. Пензенская г. Пензенская г.

Наименование волостей, районов и т. п.	Наименование уездов, округов и т. п.	Наименование губерний, автономных областей и республик.
<p>Голубинская Голубовская Голубповская Голыгинская Гомельская Горавльская Горадизинский уч. Горбатовская Гордеевская Гординая Гореловская Горельская Горис уч. Горицкая Горкинская Горловская Горденская Горденская Городецкая Городецкая Городецкая Городищенская Городищенская Городовицкая Гороховецкая Гороховская Горская Горская Горская Горская Горская Горшеченская Горячинская Гостилицкая Гостомльская Гочитский хошун Градско-Уметская Гражданская (Белгород- ская) Грайворонская Граховская Грачевская Гремяченская Гривенская Григорьевская Григорьевская Гридинская Гривинская Гривенская Гродковская Громовская Грузчанская Грылевская Грязинская Грязновская Грязовецкая Губаницкая</p>	<p>2-ой Донской окр. Павлодарский у. Барнаульский у. Петропавловский у. Гомельский у. Речицкий у. Джебраильский у. Павловский у. Клинцовский у. Омутнинский у. Мологский у. Тамбовский у. Зангезурский у. Кимрский у. Середский у. Скопинский у. Лужский у. Тверской у. Лужский у. Старорусский у. Городищенский у. Бунинский кант. Порховский у. Вязниковский у. Хаттуринский у. Гурьевский у. Кивгиссепский у. Коломенский у. Псковский у. Череповецкий у. Нижедевицкий у. Баргузинский айм. Троцкий у. Малоархангельский у. Верхне-Удинский айм. Кирсановский у. Ленинский у. Борисовский у. Можгинский у. Бузулукский у. Воронежский у. Сысольский у. Чембарский у. Зарайский у. Костромской у. Ржевский у. Смоленский у. Никольско-Уссурийск. Моршанский у. Рыльский у. Осташковский у. Липецкий у. Лихвинский у. Вологодский у. Троцкий у.</p>	<p>Царицынская г. Семипалатин. г. (Кир.А.С.С.Р.) Алтайская г. Камчатская г. Гомельская г. Гомельская г. Азерб. С. С. Р. Нижегородская г. Гомельская г. Вятская г. Ярославская г. Тамбовская г. Арм. С. С. Р. Тверская г. Иваново-Вознесенская г. Рязанская г. Ленинградская г. Тверская г. Ленинградская г. Новгородская г. Пензенская г. Татарская А. С. С. Р. Псковская г. Владимирская г. Вятская г. Уральская г. (Кир. А.С.С.Р.). Ленинградская г. Московская г. Псковская г. Череповецкая г. Воронежская г. Бурят.-Монг. А. С. С. Р. Ленинградская г. Орловская г. Бур.-Монг. А. С. С. Р. Тамбовская г. Московская г. Курская г. Вотская авт. обл. Самарская г. Воронежская г. Коми авт. обл. Пензенская г. Рязанская г. Костромская г. Тверская г. Смоленская г. Приморская г. Тамбовская г. Курская г. Тверская г. Тамбовская г. Калужская г. Вологодская г. Ленинградская г.</p>

Наименование волостей, районов и т. п.	Наименование уездов, округов и т. л.	Наименование губерний, автономных областей и республик.
<p>Губская Гуля-Кандосская Гумбетовский уч. Гумистинская Гурьевская Гусельская Гутовская Гуторовская Гюнейский уч. Давлекановская Давыдовская Давыдовская Давыдовская Давыдовская Давыдовская Давыдовская Давыдовская Дагбитская Дал-Мамедлинский уч. Дальверзинская Дальне-Константиновск. Дальняяская Дам-Арыкская Дамбарская Даниловская Даниловская Даниловская Давиловская Даровская Дарственная Дасмандинская Даульская Даурский р. Даш. Салахлинский уч. Двиницкая Двиницкая Двоенская Дворико-Птанская Дворянская Дебесская Деятинская Дегандельская Дегеленская Дегтянская Дедевская Делиловская Делижан уч. Демидовско-Пригородс. Демшинская Демянская Денгисская Дергачевская Деревянская Деревянская Державинская Державинская</p>	<p>Кодорский у. Ходжентский у. Анлийский окр. Гумистинский у. Карсуянский у. Камышинский у. Ново-Николаевский Орловский у. Кюринский окр. Белебеевский кант. Клинекий у. Пошехоно-Володарск. у. Ярославский у. Меленковский у. Острогжский у. Пугачевский у. Осташковский у. Кокчетавский у. Самаркандский у. Ганджинский у. Ходжентский у. Нижегородский у Ходжентский у. Катта-Курганский у. Кустанайский у. Дачиловский у. Петровский у. Усть-Медведицкий окр. Повенецкий у. Котельничский у. Зайсанский у. Ходжентский у. Самаркандский у. Красноярский у. Казахский у. Кадниковский у. Тотемский у. Егорьевский у. Богородицкий у. Сызранский у. Глазовский у. Вытегорский у. Кар-Каралинский у. Кар-Каралинский у. Козловский у. Дмитровский у. Тульский у. Делижанский у. Демидовский у. Усьянский у. Демянский у. Атбасарский у. Новоузенский у. Петрозаводский у. Усть-Куломский у. Бузулукский у. Атбасарский у.</p>	<p>Абхазск. С.С.Р. (Груз. С.С.Р.) Самарканд. обл. (Узб. С.С.Р.) Дагестанская А. С. С. Р. Абхазск. С.С.Р. (Груз. С.С.Р.) Улья-овская г. Саратовская г. Ново-Николаевская г. Орловская г. Дагестанская А. С. С. Р. Башкирская А. С. С. Р. Московская г. Ярославская г. Ярославская г. Владимирская г. Воронежская г. Самарская г. Тверская г Ақмолинск г. (Кир. А.С.С.Р.). Самаркан. обл. (Узб. С.С.Р.) Азербайджанская С. С. Р. Самарканд. обл. (Узб. С.С.Р.) Нижегородская г. Самаркан. обл. (Узб. С.С.Р.) Кустанайск. г. (Кир. А.С.С.Р.) Ярославская г. Саратовская г. Царинская г. Карельская А. С. С. Р. Вягская г. Семипалат. г. (Кир. А.С.С.Р.). Самарк. обл. (Узб. С. С. Р.) Енисейская г. Азербайдж. С. С. Р. Вологодская г. Вологодская г. Московская г. Тульская г. Ульяновская г. Вотская авт. обл. Ленинградская г. Семипалат. г. (Кир. А.С.С.Р.). Тамбовская г. Московская г. Тульская г. Арм. С. С. Р. Смоленская г Воронежская г. Новгородская г. Ақмолин. г. (Кирг. А.С.С.Р.). Саратовская г. Карельская А. С. С. Р. Коми авт. обл. Самарская г. Ақмолин. г. (Кир. А.С.С.Р.).</p>

Дес — Дмит

Наименование волостей, районов и т. п.	Наименование уездов, округов и т. п.	Наименование губерний, автономных областей и республик.
Десеновская	Подольский у.	Московская г.
Детчинская	Малоярославецкий у.	Калужская г.
Дешовская	Козельский у.	Калужская г.
Джава (теми)	—	Юго Осет. ав. обл. (Гр. С.С.Р.)
Джаварская	Кокчетавский у.	Акмолин. г. (Кир. А.С.С.Р.)
Джагаринский уч.	—	Нахич. А.С.С.Р. (Азерб. С.С.Р.)
Джаильганская	Кокчетавский у.	Акмолин. г. (Кирг. А.С.С.Р.)
Джайсаринская	Кокчетавский у.	
Джақсыбаевская	Джақсейтинский у.	Уральск. г. (Кирг. А.С.С.Р.)
Джақсыбайская	Галовский у.	Букеевская г. (Кир. А.С.С.Р.)
Джақуевский айм.	Хошеутовский ул.	Калмыцкая авт. обя.
Джалал-Абадск (частью)	Андижанский у.	Ферганск. обл. (Узб. С.С.Р.)
Джалал-Тюбинская	Закатальский у.	Ташкент. обл. (Узб. С.С.Р.)
Джалыбекская	Уртинский у.	Букеевск. г. (Кир. А.С.С.Р.)
Джалыль-Кудукская	Андижанский у.	Ферган. обл. (Узб. С.С.Р.)
Джамантузская	Петропавловский у.	Акмолин. г. (Кир. А.С.С.Р.)
Джамбейтинская	Джамбейтинский у.	Уральск. г. (Кир. А.С.С.Р.)
Джамбечиевский р.	Фарский окр.	Адыгейская (Черкесская) ав. о.
Джамеиевская	Адаевский у.	Киргизск. А.С.С.Р.
Джамская	Катта-Курганский у.	Самаркан. обл. (Узб. С.С.Р.)
Джан-Джалская	Кокандский у.	Ферган. обл. (Узб. С.С.Р.)
Джараберский р.	Нагорного-Карабаха а.о.	Азербайджанская С.С.Р.
Джаргаинская	Атбасарский у.	Акмолин. г. (Кир. А.С.С.Р.)
Джаро-Мухакский уч.	Закатальский у.	Азербайджанская С.С.Р.
Джафарабадский уч.	Нухинский у.	
Джебральский уч.	Джебраилский у.	
Джеванширский уч.	Агламский у.	
Джедженчинский айм.	Маньчский улус	Калмыцкая авт. обл.
Джездинская	Атбасарский у.	Акмолинск. г. (Кир. А.С.С.Р.)
Джекиндинская	Темирский у.	Актюбинск. г. (Кир. А.С.С.Р.)
Джеландинская	Кокчетавский у.	Акмолинск. г. (Кир. А.С.С.Р.)
Джелавдинская	Кокчетавский у.	
Джемболуковский уч.	Ачкуллакский р.	Дагестанская А.С.С.Р.
Дженгутавский уч.	Буйнакский окр.	
Джегкентская	Ташкентский у.	Ташкентск. обл. (Узб. С.С.Р.)
Джетыкульская	Темирский у.	Актюбинск. г. (Кир. А.С.С.Р.)
Джиделе Сагизская	Темирский у.	
Джиджи-Хазьский р.	Пескунский окр.	Адыгейская авт. обл.
Джидинский хош.	Троицко-Савский айм.	Бур.-Монгол. А.С.С.Р.
Джиккульская	Урдинский у.	Букеевская г. (Кир. А.С.С.Р.)
Джирен-Копинская	Актюбинский у.	Актюбинск. г. (Кир. А.С.С.Р.)
Джитыгаринская	Денисовский у.	Кустанайск. г. (Кир. А.С.С.Р.)
Джиккульская	Денисовский у.	
Джуванышкульская	Уральск. г.	Уральск. г. (Кир. А.С.С.Р.)
Джудиванинская	Самаркандский у.	Самаркан. обл. (Узб. С.С.Р.)
Джуи-Шагрская	Катта-Курганский у.	
Джума-Базарская	Самаркандский у.	
Джумаговская	Урдинский у.	Букеевск. г. (Кир. А.С.С.Р.)
Джурунская	Темирский у.	Актюбинск. г. (Кир. А.С.С.Р.)
Дзегамский уч.	Шамхорский у.	Азерб. Иджанская С.С.Р.
Дивеевская	Арзамасский у.	Нижегородская г.
Дивичинский уч.	Кубинский у.	Азербайджанская С.С.Р.
Дидаджара (теми)	Хулосский у.	Алжар. А.С.С.Р. (Гр. С.С.Р.)
Дидоевский уч.	Анлийский окр.	Дагестанская А.С.С.Р.
Диево-Городищенская	Ярославский у.	Ярославская г.
Дизагский р.	Нагорного-Карабаха а.о.	Азербайджанская С.С.Р.
Дмитриево-Горская	Метенковский у.	Владимирская г.
Дмитриевская	Гумистинский у.	Абхазск. С.С.Р. (Груз. С.С.Р.)
Дмитриевская	Егорьевский у.	Московская г.

Наименование волостей, районов и т. п.	Наименование уездов, округов и т. п.	Наименование губерний, автономных областей и республик.
Дмитриевская	Каширский у.	Оренб. г. (Кир. А. С. С. Р.).
Дмитриевская	Кочетавский у.	Ақмолинская г. (Кирг. А. С. С. Р.).
Дмитриевская	Львовский у.	Курская г.
Дмитриевская	Самарский у.	Самарская г.
Дмитриевская	Уфимский кант.	Башкирская А. С. С. Р.
Дмитровская	Дмитровский у.	Московская г.
Дмитровская	Кимрский у.	Тверская г.
Дмитровская	Осташковский у.	Тверская г.
Дновская	Порховской у.	Псковская г.
Добринская	Линенский у.	Тамбовская г.
Добринская	Усманский у.	Воронежская г.
Добровольская	Хоперский окр.	Царицынская г.
Добручинская	Черлаковский у.	Ақмолин. г. (Кир. А. С. С. Р.).
Добрушинская	Гдовский у.	Ленинградская г.
Добрянская	Гомельский у.	Гомельская г.
Докузпаринский уч.	Подольский у.	Московская г.
Долбанский айм.	Самурский окр.	Дагестанская А. С. С. Р.
Долбенкинская	Яндыко-Мочажный улус	Калмыцкая авт. обл.
Долговская	Дмитровский у.	Куровская г.
Долгоруковская	Курский у.	Курская г.
Должанская	Елецкий у.	Орловская г.
Дологави (теми)	Ливенский у.	Орловская г.
Доложская	Адхарисцкалийский у.	Адж. А. С. С. Р. (Груз. С. С. Р.).
Долонская	Гдовский у.	Ленинградская г.
Домбарская	Семипалатинский у.	Семипалат. г. (Кир. А. С. С. Р.).
Домодедовская	Орский у.	Оренб. г. (Кир. А. С. С. Р.).
Донгузтау - Акколжин- ская 1-ая.	Подольский у.	Московская г.
Донгузтау - Акколжин- ская 2-ая	Адаевский у.	Киргизская А. С. С. Р.
Донская	Адаевский у.	
Дорогобужско - Приго- родная	Атбасарский у.	Ақмолин. г. (Кир. А. С. С. Р.).
Дороговская	Дорогобужский у.	Смоленская г.
Дорогорская	Кочетавский у.	Ақмолин. г. (Кир. А. С. С. Р.).
Дорогощанская	Мезенский у.	Архангельская г.
Дороховская	Борисовский у.	Курская г.
Досуговская	Орехово-Звевский у.	Московская г.
Драндская	Смоленский у.	Смоленская г.
Дранскинская	Гумистинский у.	Абхаз С. С. Р. (Груз. С. С. Р.).
Драчевская	Петропавловский у.	Камчатская г.
Дробышевская	Меленковский у.	Владимирская г.
Дрожжановская	Черлаковский у.	Ақмолин. г. (Кир. А. С. С. Р.).
Дросковская	Бунский кант.	Татарская А. С. С. Р.
Дрязгинская	Малоархангельский у.	Орловская губ.
Дряпловско-Ивицкая	Усманский у.	Воронежская г.
Дсех уч.	Плавский у.	Тульская г.
Дубенская	Лри-Бамебак. у.	Арм. С. С. Р.
Дубово-Уметская	Тульский у.	Тульская г.
Дубовская	Самарский у.	Самарская г.
Дубровицкая	Царицынский у.	Царицынская г.
Дубровская	Подольский у.	Московская г.
Дубровская	Бежицкий у.	Брянская г.
Дубровская	Старорусский у.	Новгородская г.
Дубровская	Муромский у.	Владимирская г.
Дуб'язская	Наровчатский у.	Цензенская г.
	Арский кант.	Татарская А. С. С. Р.

Наименование волостей, районов и т. п.	Наименование уездов, округов и т. п.	Наименование губерний, автономных областей и республик.
<p>Дуван-Мечетлинская Дуванская Дуденская Дудинская Дудинский р. Дузкентский уч. Думиничская Дуниловская Дурасовская Дурновская Дуровская Духовщинско-Пригород. Дюжинский улус Дятловичская Дятьковская Евгашинская Евлашевская Егинская Егодлаевская Егоркинская Егорьевская Едровская Ежезерская Ежинская Ежовская Ейсанская Екатерининская Екатерининская Екатерининская Екатериинская Екатериновская Екатерино-Никольская Екимовичская Екимовская Елабужская Еланганский хошун Еланская Еланская Еланская Елань-Коленская Елатомская Еленевская Еленовка уч. Елецкая Елизаровская Елизовская Елмановская Елоховская Елховская Елшанская Елшанская Ельниковская Ельнинско-Пригородная Ельцовская Емашевская Емельяновская Емельяновская Емецкая</p>	<p>Месогутовский кант. Месягутовский кант. Дорогобужский у. Барнаульский у. Туруханский у. Ленинаканский у. Жиздринский у. Шуйский у. Пензенский у. Хоперский окр. Сердобский у. Духовщинский у. Якутский окр. Гомельский у. Бежицкий у. Тарский у. Кузнецкий у. Гороишенский у. Рязский у. Чистопольский кант. Егорьевский у. Валдайский у. Вытегорский у. Опочецкий у. Глазовский у. Актюбинский у. Рубцовский у. Благовещенский у. Нолинский у. Тарский у. Самарский у. Завитинский у. Рославльский у. Рязанский у. Елабужский кант. Эхирит-Булагатск. айм. Калачинский у. Балашовский у. Пензенский у. Новохоперский у. Касимовский у. Кочетавский у. Ново-Баязетский у. Ржевский у. Переславль-Залесск. у. Петропавловский у. Можайский у. Рыбинский у. Мелекесский у. Бузулукский у. Саратовский у. Краснослободский у. Ельнинский у. Бийский у. Уфимский кант. Бугурусланский у. Тверской у. Емецкий у.</p>	<p>Башкирская А. С. С. Р. , , Смоленская г. Алтайская г. Енисейская г. Арм. С. С. Р. Брянская г. Иваново-Вознесенская г. Пензенская г. Царицынская г. Саратовская г. Смоленская г. Якутская А. С. С. Р. Гомельская г. Брянская г. Омская г. Саратовская г. Пензенская г. Рязанская г. Татарская А. С. С. Р. Московская г. Новгородская г. Ленинградская г. Псковская г. Вотская авт. обл. Актюбин. г. (Кир. А. С. С. Р.). Алтайская г. Амурская г. Вятская г. Омская г. Самарская г. Амурская г. Смоленская г. Рязанская г. Татарская А. С. С. Р. Бур.-Монг. А. С. С. Р. Омская г. Саратовская г. Пензенская г. Воронежская г. Рязанская г. Акмолинск. (Кир. А. С. С. Р.). Арм. С. С. Р. Тверская г. Владимирская г. Камчатская г. Московская губ. Ярославская губ. Самарская губ. , , Саратовская губ. Пензенская губ. Смоленская губ. Алтайская губ. Башкирская А. С. С. Р. Самарская губ. Тверская губ. Архангельская губ.</p>

Наименование волостей, районов и т. п.	Наименование уездов, округов и т. п.	Наименование губерний, автономных областей и республик.
<p>Енисейская Енисейский р. Епифанская Ерахтурская Еремеевская Еремеевская Ереминская Ереминская Ереминская Ерковецкая Ерлинская Ермаковская Ермаковская Ермаковская Ермекеевская Ермишинская Ертомская Ершичская Ершовская Есиплевская Есиповская Естюнская Етеровская Еты-Сайская Ефимовская Ефимовская Ефремовская Жадовская Жаргалантуйск. хошун. Ждамировская Ждановская Жегаловская Желовская Жердевская Жерелевская Жерновская Жешартская Жигаевская Жигаловская Жиганский улус Жижицкая Жиздринская Жилевская Жироскинская Жирятинская Житкурская Житвинская Жуковская Жуковская Жуковская Журавлевская Журихинская Зааминская Заболотская Заборская Заборская Заветлужская Заветнинская</p>	<p>Бийский у. Красноярский у. Богородицкий у. Касимовский у. Воскресенский у. Саранский у. Акмолинский у. Сергиевский у. Устюжинский у. Благов-щенский у Скопинский у. Давиловский у. Павлодарский у. Попех.-Володарский у. Белебеуский кант. Сасовский у. Усть-Вымский у. Рославльский у. Новбузенский у. Кинешемский у. Борисоглебский у. Вельский у. Усть-Медведицкий окр. Мирза-Чульский у. Кочетавский у. Петропавловский у. Ефремовский у. Карсунский у. Верхне-Удинский аймак Алатырский у. Осташковский у. Темниковский у. Лихвинский у. Борисоглебский у. Спас-Деменский у. Ливенский у. Усть-Вымский у. Львовский у. Иркутский окр. Верхоянский окр. Торопецкий у. Жиздринский у. Каширский у. Бронницкий у. Бежицкий у. Ленинский у. Астраханский у. Бежицкий у. Петровский у. Тихвинский у. Акмолинский у. Кинешемский у. Джизакский у. Елнинский у. Клиновский у. Тотемский у. Ветлужский у. Ремонтинский у</p>	<p>Алтайская губ. Енисейская губ. Тульская губ. Рязанская губ. Московская губ. Пензенская губ. Акмолинская г. (Кирг. А. С. С. Р.) Московская губ. Череповецкая губ. Амурская губ. Рязанская губ. Ярославская губ. Семипал. губ. (Кир. А. С. С. Р.) Ярославская губ. Башкирская А. С. С. Р. Рязанская губ. Авт. обл. Коми. Смоленская губ. Саратовская губ. Иваново-Вознесенская губ. Тамбовская губ. Вологодская губ. Царицынская губ. Ташк. обл. (Узбек. С. С. Р.) Акмол. губ. (Кир. А. С. С. Р.) Тульская губ. Ульяновская губ. Бур-Монг. А. С. С. Р. Ульяновская г Тверская губ. Пензенская губ. Калужская губ. Тамбовская губ. Калужская губ. Орловская губ. Авт. обл. Коми. Курская губ. Иркутская губ. Авт. Якутская С. С. Р. Псковская губ. Брянская губ. Московская губ. Брянская губ. Царицынская губ. Астраханская губ. Брянская губ. Саратовская губ. Череповецкая губ. Акмолинск. г. (Кир. А. С. С. Р.) Иваново-Вознесенская губ. Самарк. обл. (Узбек. С. С. Р.) Смоленская губ. Гомельская губ. Вологодская губ. Нижегородская губ. Калмыцкая авт. обл.</p>

Зав — Зен

Наименование волостей, районов и т. п.	Наименование уездов, округов и т. п.	Наименование губерний, автономных областей и республик.
<p>Завидовская Завитинская Завражная Завьяловская Загайновская Загарская Загорновская Загорская Загоскинская Заградовская Заднесельская Задонская Заянская Зайцевская Зайцевская Закаменский хошун Закобякинская Заколпская Залазинская Заларинская Залесовская Залесская Залуцкая Залучская Зангеланский уч. Зангибасарский уч. Занинская Заобнорская Заозерная Заозерская Заозерская Заостровская Западно - Кангаласский улуc Заплавнинская Запонорская Заровская Зарубкинская Заручьевская Затишевская Затобольская Захарьевская Захарьинская Зацаревская Зачулымский р. Заявьяловская Заянская Зейская Зеленецкая Зелендинская Зеленгинская Земетчинская Землянская Земцовская Зенги Атинская (часть) Зевкинская</p>	<p>Клинский у. Завитинский у. Юрьевецкий у. Ижевский у. Бийский у. Вятский у. Бронницкий у. Новоторжский у. Пензенский у. Кокчетавский у. Кадниковский у. Воронежский у. Челнинский кант. Ленинский у. Новгородский у. Селегинский аймак. Даниловский у. Меленковский у. Тверской у. Тулуновский окр. Черепановский у. Устюженский у. Порховский у. Старорусский у. Джебраильский у. Эчмиадзинский у. Касимовский у. Даниловский у. Галицкий у. Тотемский у. Угличский у. Лодынопольский у. Якутский окр. Ленинский у. Орехово-Зуевский у. Псковский у. Спасский у. Бежецкий у. Рязанский у. Кустанайский у. Акмолинский у. Каширский у. Астраханский у. Томский у. Каменский у. Гдовский у. Свободненский у. Сысольский у. Клинский у. Астраханский у. Моршанский у. Воронежский у. Бельский у. Ташкентский у. Раненбургский у.</p>	<p>Московская губ. Амурская губ. Иваново-Вознесенская губ Вотская авт. обл. Алтайская губ. Вятская губ. Московская губ. Тверская губ. Пензенская губ. Акмолин. губ. (Кир. А. С. С. Р.) Вологодская губ. Воронежская губ. Татарская А. С. С. Р. Московская губ. Новгородская губ. Бурято-Монгол. А. С. С. Р. Ярославская губ. Владимирская губ. Тверская губ. Иркутская губ. Ново-Николаевская губ. Череповецкая губ. Псковская губ. Новгородская губ. Азербайджанская С. С. Р. Армянск С. С. Р. Рязанская губ. Ярославская губ. Костромская губ. Вологодская губ. Ярославская губ. Ленинградская губ. Авт. Якутская С. С. Р. Царицынская губ. Московская губ. Псковская губ. Пензенская губ. Тверская губ. Рязанская губ. Кустанайск губ. (Кир. А. С. С. Р.) Акмолинск. губ. Московская губ. Астраханская губ. Томская губ. Новониколаевская губ. Ленинградская губ. Амурская губ. Авт. обл. Коми. Московская губ. Астраханская губ. Тамбовская губ. Воронежская губ. Смоленская губ. Ташк. обл. (Узбек. С. С. Р.). Рязанская губ.</p>

Наименование волостей, районов и т. п.	Наименование уездов, округов и т. п.	Наименование губерний, автономных областей и республик.
<p>Зеркальская Зильдяровская Зиминская Зимнезолотицкая Зимовенская Зимовская Зивовьевская Зиняковская Златорунная Злынковская Злынская Змеиногорская Знаменская Знаменская Знаменская Знаменская Знаменская Знаменская Знаменская Зодианская Золотухинская Золотухинская Золотухинская Зубовская Зубцовская Зуевская Зуриновская Зырянский р. Зюльзинская Зюнгаровский аймак Зюневский аймак Ибская Ибская Иванинская Иваново-Шныревская Ивановская Ивановская Ивановская Ивановская Ивановская Ивановская Ивановская Ивановская Ивановская Ивановская Ивано-Петровская Ивантеевская Иваньковская Ивонинская Иглинская Игодовская Иджван уч. Идринский р. Ижевская Ижемская</p>	<p>Барнаульский у. Белебеевский кант. Тулуновский окр. Архангельский у. Белгородский у. Бийский у. Великолудский у. Городецкий ч. Кокчетавский у. Новозыбковский у. Болховский у. Рубцовский у. Атбасарский у. Керенский у. Керченский у. Тарский у. Славгородский у. Тамбовский у. Юховский у. Кокандский у. Енотаевский у. Курский у. Рубцовский у. Наровчатский у. Ржевский у. Кустанайский у. Глазовский у. Бухтарминский у. Маринский у. Нерчинский ч. Икицохуровский улус Багацехуровский улус. Сысольский у. Усть-Вымский у. Львовский у. Звенигородский у. Балашевский у. Благовещенский у. Богородский у. Иван.-Вознесенский у. Козельский у. Львовский у. Никольско-Уссурийск у. Пугачевский у. Чембарский у. Кокчетавский у. Пугачевский у. Каширский у. Ельнинский у. Уфимский кант. Галицкий у. Делижанский у. Минусинский у. Спасский у. Ижмо-Печорский у.</p>	<p>Алтайская губ. Башкирская А. С. С. Р. Иркутская губ. Архангельская губ. Курская губ. Алтайская губ. Псковская губ. Нижегородская губ. Акмолин. губ. (Кир. А. С. С. Р.). Гомельская г. Орловская г. Алтайская г. Акмолин. г. (Кир. А. С. С. Р.). Пензенская губ. Забайкальская губ. Омская губ. Тамбовская губ. Калужская губ. Ферганск. обл. (Узб. С. С. Р.). Астраханская губ. Курская губ. Алтайская губ. Пензенская губ. Тверская губ. Кустанайск. губ. (Кир. А. С. С. Р.). Вотская авт. обл. Семипал. губ. (Кир. А. С. С. Р.). Томская губ. Забайкальская губ. Калмыцкая авт. обл. Авт. обл. Коми. Курская губ. Московская губ. Саратовская губ. Амурская губ. Московская губ. Иваново-Вознесенская губ. Калужская губ. Курская губ. Приморская губ. Самарская губ. Пензенская губ. Акмолин. губ. (Кир. А. С. С. Р.). Самарская губ. Московская губ. Смоленская губ. Башкирская А. С. С. Р. Костромская губ. Арм. С. С. Р. Енисейская губ. Рязанская губ. Авт. обл. Коми.</p>

Наименование волостей, районов и т. п.	Наименование уездов, округов и т. п.	Наименование губерний, автономных областей и республик.
<p>Ижморский р. Избаскетская Изваильская Издешковская Износковская Изоченская Ики-Багутовский айм. Икичоновский I айм. Икичоновский II айм. Икниниковская Икрянинская Илекская Илекская Илекская Иловенская Иловинская Ильигошинская Ильинская Ильинская Ильинская Ильинская Ильинская Ильинская Ильинская Ильинская Ильинская Ильинская Ильинско-Заборская Ильинская Иманалинская Имантаевская Имилеевская Индерская Индерская Инжавинская Инзенская Июковская Инсарская Иясский отд. сельревком Ирбейский р. Иркутская Иртецкая Иртышская Исаклинская Исаковская Исакогорская Исембаевская Исенбаевская Исиль-Кульская Исинская Иситская Исмаиловский уч. Исмаиловская Испульская Исфанейская</p>	<p>Мариинский у. Андижанский у. Усть-Кулом. кий у. Вяземский у. Медынский у. Невельский у. Янылко-Мочажный улус. Б. Дербетовский улус. Б. Дербетовский улус. Калачинский у. Астрахан кий у. Илекский у. Актюбинский у. Оренбургский у. Мологский у. Царицынский у. Тверской у. Арский кант. Барнаульский у. Велижский у. Егорьевский у. Кимрский у. Костромской у. Орский у. Ростов кий у. Тверской у. Ярославский у. Юрьев-Польский у. Семеновский у. Гороищенский у. Петропавловский у. Кокчетавский у. Пугачевский у. Гурьевский у. Каргатский у. Кирсанов кий у. Карсунский у. Кирсановский у. Инсарский у. Охотский у. Канский у. Иркутский окр. Илекский у. Наволодарский у. Бугурусланский у. Вяземский у. Архангельский у. Кокчетавский у. Елабужский кант. Омский у. Рузаевский у. Якутский окр. Гадзжинский у. Барский кант. Гурьевский у. Ходжентский у.</p>	<p>Томская губ. Ферганская обл. (Узб. С.С.Р.). Авт. обл. Коми. Смоленская губ. Калужская губ. Витебская губ. Калмыцкая авт. обл. Омская губ. Астраханская губ. Уральская губ. (Кир. А.С.С.Р.). Акдюбинск. губ. Оренбург. губ. Ярославская губ. Царицынская губ. Тверская губ. Татарская А. С. С. Р. Алтайская губ. Псковская губ. Московская губ. Тверская губ. Костромская губ. Оренбург. губ. (Кир. А.С.С.Р.). Ярославская губ. Тверская губ. Ярославская губ. Владимирская губ. Нижегородская губ. Пензенская губ. Акмол. губ. (Кир. А. С. С. Р.). Самарская губ. Уральск. губ. (Кир. А.С.С.Р.). Ново-Николаевская губ. Тамбовская губ. Ульяновская губ. Тамбовская губ. Пензенская губ. Камчатская губ. Енисейская губ. Иркутская губ. Урал. губ. (Кир. А. С. С. Р.). Семипал. губ. Самарская губ. Смоленская губ. Архангельская губ. Акмолин. губ. (Кир. А.С.С.Р.). Татарская А. С. С. Р. Омская губ. Пензенская губ. Якутская А. С. С. Р. Азерб. С. С. Р. Башкирская А. С. С. Р. Уральская г. (Кир. А.С.С.Р.) Самарканд. обл. (Узб. С.С.Р.).</p>

Наименование волостей, районов и т. п.	Наименование уездов, округов и т. п.	Наименование губерний, автономных областей и республик.
<p>Исфаринская Итатский р. Ишил-Аксаковская Ишимская Ишимский р. Ищеинская Кабановская Кабанская Кабергинская Кабристанский уч. Кабутская Кабургинская Кадниковская Кадниковская Кадомская Кадуйская Калыйская Кажимская Казаковская Казаковская Казанская Казанская Казанско-Арчединская Казачинская Казачья Казачанская Казачанская Казачинская Казачинский р. Казачинская Казачинская Казбекская Казенно-Майдановская Казин-Кумухский уч. Казинская Казинская Казинская Казинская Кайдаульская Кайкули-Казанчи Кайластуевская Кайминская Кайнарская Кайсацкая Кайская Какшинская Кала-Маштагинский уч. Калачевская Калачевская Калачинская Калашниковская Калбинская Калдевская Калджирская Калдыгайтинская Калеевская Калегинская Каленовская</p>	<p>Кокандский у. Маринский у. Самаркандский у. Акмолинский у. Томский у. Липецкий у. Бугурусланский у. Иркутский окр Кочетавский у. Шемахинский у. Самаркандский у. Челкарский у. Барнаульский у. Кадниковский у. Сасовский у. Череповецкий у. Макарьевский у. Сысольский у Халтуринский у. Сызранский у. Кочетавский у. Канский у. Пензенский у. Бирский кант. Елепкий у. Ст. Оскольский у. Рыльский у. Киренский окр. Красноярский у. Балашевский у. Сасовский у. Темирский у. Наровчатский у. Казин-Кумухский окр Вышневолоцкий у. Воронежский у. Скопинский у. Денисовский у. Темирский у. Тургайский у. Лекинаканский у. Борзинский у. Атбасарский у. Кокандский у. Николаевский у. Омутнинский в. Ветлужский у. Бакинский у. Богучарский у. П-й Донской окр. Калачинский у. Новоторжский у. Усть-Каменногорский у Рязанский у. Зайсанский у. Джамбейгинский у. Волоколамский у. Бирский кант. Джамбейгинский у.</p>	<p>Ферганск. обл. (Узб. С.С.Р.). Томская губ. Самарканд. обл. (Узб. С.С.Р.). Акмолинская г. (Кир. А.С.С.Р.) Томская губ. Тамбовская губ. Самарская губ. Иркутская губ. Акмолинская г. (Кир. А.С.С.Р.) Азербайдж. С. С. Р. Самарканд. обл. (Узб. С.С.Р.). Актюбинская г. (Кир. А.С.С.Р.) Алтайская губ. Вологодская губ. Рязанская губ. Череповецкая губ. Ив.-Вознесенская губ Авт. обл. Коми. Вятская губ. Ульяновская губ. Акмолинская г. (Кир. А.С.С.Р.) Ново-Николаевская губ. Пензенская губ. Башкирская А. С. С. Р Орловская губ. Курская губ. Курская губ. Иркутская губ. Енисейская губ. Саратовская губ. Рязанская губ. Актюбинск. г. (Кир. А.С.С.Р.) Пензенская губ. Дагест. А. С. С. Р. Тверская губ. Воронежская губ. Скопинская губ. Кустанайск. г. (Кир. А.С.С.Р.). Актюбинск. Арм. С. С. Р. Забайкальская губ. Акмолинск. г. (Кир. А.С.С.Р.). Ферганск. обл. (Узб. С. С. Р.). Царицынская губ. Вятская губ. Нижегородская губ. Азербайдж. С. С. Р. Воронежская губ Царицынская губ. Омская губ. Тверская губ. Семипалат. губ. (Кир. А.С.С.С.). Рязанская губ. Семипалат. губ. (Кир. А.С.С.Р.) Уральская губ. Московская губ. Башкирская А. С. С. Р. Уральск. г. (Кир. А.С.С.Р.).</p>

Наименование волостей, районов и т. п.	Наименование уездов, округов и т. п.	Наименование губерний, автономных областей и республик.
Канкринская Канский р. Кантауровская Кантемировская Капан уч. Капустино-Ярская Капшинская Капырешинская Караагачская Карабалыкская Карабановская Карабинская Карабинская Карабольская Карабудахкентский уч. Карагандинская Карагандинская Карагасокский р. Карагачская Карадонлинский уч. Карай-Салтыковская Кара-Кайтагский уч.	Акмолинский у. Канский у. Семеновский у. Боғучарский у. Зайгезурский у. Ленинский у. Тихвинский у. Духовщинский у. Илекский у. Фелоровский у. Александр. у. Бийский у. Уральский у. Аргаяшский кант. Махач-Калинский р. Акмолинский у. Актюбинский у. Нарымский край. Акмолинский у. Сальянский у. Кирсаковский у. Кайтаго - Табасаранский окр.	Акмолинская г. (Кир. А. С. С. Р.) Енисейская губ. Нижегородская губ. Воронежская губ. Арм. С. С. Р. Царицынская губ. Череповецкая губ. Смоленская губ. Уральск. губ. (Кир. А. С. С. Р.) Кустанайск. губ. Владимирская губ. Алтайская губ. Уральская г. (Кир. А. С. С. Р.) Башкирская А. С. С. Р. Дагестанск. А. С. С. Р. Акмолин. губ. (Кир. А. С. С. Р.) Актюбин. губ. Томская губ. Акмолинская г. (Кир. А. С. С. Р.) Азербайдж. С. С. Р. Тамбовская губ. Дагест. А. С. С. Р.
Кара-Калпакская Кара-Калпакская Караклиса уч. Каракугинская Каракульская Карамышевская Карапогайский уч. Карантинная Карасайская Кара-Суйская Карасукская Карасульская Каратальская Кара-Ташская Кара-Тепе-Чаукентская Кара-Теринская Каратинский уч. I Каратугайская II Каратугайская. Каратузский р. Каратургайская Караульская Карахобдинская Карахский уч. Карачаганакская Карачаровская Карачевская Карачевская Карачинская Карашская Каргалинская Каргалинская Каргалинская	Кокандский у. Самаркандский у. Лори-Бамбакский у. Тургайский у. Джамбейтинский у. Чебоксарский у. Кизлярский окр. Астраханский у. Челкарский у. Авдиганский у. Славгородский у. Урицкий у. Урицкий у. Джизакский у. Ферганский у. Самаркандский у. Андийский окр. Актюбинский у. Актюбинский у. Минусинский у. Тургайский у. Черлаковский у. Актюбинский у. Гунибский окр. Илекский у. Можайский у. Карачевский у. Богородицкий у. Кокчетавский у. Ростовский у. Оренбургский у. Кизлярский окр. Чистопольский кант	Ферганск. обл. (Узб. С. С. Р.) Самарканд. » Арм. С. С. Р. Актюбинск. г. (Кир. А. С. С. Р.) Уральская Чувашская авт. обл. Дагестанская А. С. С. Р. Астраханская губ. Актюбинская г. (Кир. А. С. С. Р.) Ферганск. обл. (Узб. С. С. Р.) Омская губ. Кустанайская г. (Кир. А. С. С. Р.) Самарканд. обл. (Узб. С. С. Р.) Ферганск. » Самарканд. » Дагест. А. С. С. Р. Актюбин. губ. (Кир. А. С. С. Р.) Енисейская губ. Актюбинск. г. (Кир. А. С. С. Р.) Акмолинск. Актюбинск. Дагест. А. С. С. Р. Уральская г. (Кир. А. С. С. Р.) Московская губ. Брянская губ. Тульская губ. Акмолин. г. (Кир. А. С. С. Р.) Ярославская г. Оренб. г. (Кир. А. С. С. Р.) Дагестанск. А. С. С. Р. Татарская А. С. С. Р.

Наименование волостей, районов и т. п.	Наименование уездов, округов и т. п.	Наименование губерний, автономных областей и республик.
<p>Каргатская Каргопольская Кардымовская Каремшинская Карзская Каржунгульская Кармаскалинская Кармалинская Кармановская Кармановская Кармир-Гюх Каройская Карповская Карповская Карпогорская Карсаевская Карсунская Картарлы уч. Карымская Касагалинская Каспьянская Кассанская Касторнянская Катайская Катом-Карагайская Катынская Кауракская Кахабери (теми) Ках-Алмалинский уч Кяхинский хошун Качайская Качалинская Качугская Кашинская Кашинская Каширинская Кашкарогайхинская Кашкаратинская Кваркенская Квитаульская Кв. Марадиди (теми) Кебютовский айма. Кевдо-Мельситовская Кедвавомская Кедабекский уч. Кекинская Келлеровская Кемеровский р. Кемецкая Кемлинская Кемская Кемулто (теми) Кенгирская Кендерлыкская</p>	<p>Каргатский у. Каргопольский у. Смоленский в. Н.-Ломовский у. Ташкентский у. Акмолинский у. Уфимский кант. Челнинский кант. Джамбейтинский у. Гжатский у. Делижанский у. Черлаковский у. Богородский у. Семипалатинский у Пинежский у. Чембарский у. Карсунский у. Ленинаканский у. Читинский у. Акмолинский у. Демидовский у. Наманганский у. Львовский у. Тамьян-Катайск. кант. Бухтарминский у. Смоленский у. Ново-Николаевский у. Батуцкий у. Закаутский у. Боханский аймак Вилуйский окр. Царицынский у. Иркутский окр. Кашинский у. Барнаульский у. Каширинский у. Барнаульский у. Темирский у. Орский у. Кодорский у. Аджарисцакалийский у. Маньчский ул. Чембарский у. Ижмо-Печорский у. Шамхорский у. Лысковский у. Кокчетавский у. Кольчугинский у. Валдайский у. Лукояновский у. Белозерский у. — Атбасарский у. Зайсанский у.</p>	<p>Ново-Николаевская г. Вологодская г. Смоленская г. Пензенская г. Ташкен. обл. (Узб. С. С. Р.). Акмол. г. (Кир. А. С. С. Р.) Башкирск. А. С. С. Р. Татарск. А. С. С. Р. Уральская г. (Кир. А. С. С. Р.). Смоленская г. Арм. С. С. С. Акмол. г. (Кир. А. С. С. Р.). Московская г. Семипал. г. Кир. А. С. С. Р.). Архангельская г. Пензенская г. Ульновская Армянск. С. С. Р. Забайкальская г. Акмолин. г. (Кир. А. С. С. Р.). Смоленская г. Ферган. обл. (Узб. С. С. Р.). Курская г. Башкирск. А. С. С. Р. Семипал. г. (Кир. А. С. С. Р.). Смоленская г. Ново-Николаевск. г. Адж. Авт. С. С. Р. (Гр. С. С. Р.). Азербайджанск. С. С. Р. Бур.-Монгольск. А. С. С. Р. Якутск. А. С. С. Р. Царицынск. г. Иркутская г. Тверская г. Алтайская г. Оренб. г. (Кир. А. С. С. Р.). Алтайская г. Актюбин. г. (Кир. А. С. С. Р.). Оренб. г. (Кир. А. С. С. Р.). Абхаз. С. С. Р. (Груз. С. С. Р.). Адж. А. С. С. Р. Калмыцк. А. С. С. Р. Пензенская г. Авт. Обл. Коми. Азербайдж. С. С. Р. Нижегородская г. Акмолин. г. (Кир. А. С. С. Р.) Томская г. Новгородская г. Нижегородская г. Череповецкая г. Юго-Осет. А. О. (Груз. С. С. Р.) Акмолин. г. (Кир. А. С. С. Р.). Семипал. , , ,</p>

Наименование волостей, районов и т. п.	Наименование уездов, округов и т. п.	Наименование губерний автономных областей и республик.
Кенджегаринская	Челкарский у.	Актюбин. (Кир. А.С.С.С.).
Кенджигалинская	Ташкентский у.	Ташкен. обл. (Узбек. С.С.Р.).
Кенегезская	Кокандский у.	Ферган. „ „ „
Кенозерская	Каргопольский у.	Вологодская г.
Кеноредкая	Каргопольский у.	Вологодская губ.
Кентюбекская	Семипалатинский у.	Семипалат. г. (Кир. А.С.С.Р.).
Кень-Аральская	Кустанайский у.	Кустанайск. „ „ „
Кепинская	Наманганский у.	Ферган. обл. (Узб. С. С. Р.).
Кербинская	Николаевский н/А. у.	Приморск. г.
Керенская	Керенский у.	Пензенск. г.
Керетская	Кемский у.	Карельск. А. С. С. Р.
Кермисинская	Сасовский у.	Рязанская г.
Керчемская	Усть-Куломский у.	Авт. Обл. Коми
Кесемская	Весьегонский у.	Тверская г.
Кесовская	Кашинский у.	„ „ „
Кестенгская	Ухтинский р.	Карельск. А. С. С. Р.
Кехотская	Архангельский у.	Архангельск. г.
Кешишкенд уч.	Дарагалазский у.	Армянск. С. С. Р.
Киберская	Сысольский у.	Коми Авт. Обл.
Киверичская	Бежецкий у.	Тверская г.
Кидусовская	Спасский у.	Рязанская г.
Киевская	Владивостокский у.	Приморск. г.
Кижингинский хошув	Хоринский аймак	Бур.-Монг. Авт. С. С. С. Р.
Кижская	Повенецкий у.	Карельская А. С. С. Р.
Кизганбашевская	Бирский кант.	Башкирск. А. С. С. Р.
Кизылкучинская	Гурьевский у.	Уральск. г. (Кир. А.С.С.Р.).
Киизская	Хабаровский у.	Приморская г.
Киквицкая	Усть-Вымский у.	Коми Авт. Обл.
Кикнурская	Яранский у.	Вятская г.
Киликинская	Львовский у.	Курская г.
Килоуильская	Актюбинский у.	Актюбин. г. (Кир. А.С.С.Р.).
Кильдурозовская	Тетюшский кант.	Татарская А. С. С. Р.
Кильмеская	Малмыжский у.	Вятская г.
Кимильтейская	Тулуновский окр.	Иркутская г.
Кимос-Озерская	Паданский район.	Карельск. А. С. С. Р.
Кимрская	Кимрский у.	Тверская г.
Кивжевалинская	Урицкий у.	Кустан. г. (Кир. А. С. С. Р.).
Кинельская	Самарский у.	Самарская г.
Кинель-Черкасская	Бугурусланский у.	Самарская г.
Кинешемская	Кинешемский у.	Иван. Вознесенск. г.
Кипиевская	Ижмо-Печорский у.	Коми Авт. Обл.
Кипринская	Каменский у.	Ново-Николаевск. г.
Кипчакская	Кокандский у.	Ферган. обл. (Узб. С. С. Р.).
Кипчакская	Зилаировский кант.	Башкирск. А. С. С. Р.
Киргиз-Курганская	Наманганский у.	Ферган. обл. (Узб. С. С. Р.).
Киргиз-Миякинская	Белебеевский кант.	Башкирская А. С. С. Р.
Киргизско-Айртавская	Кокчетавский у.	Акмолин. г. (Кир. А.С.С.Р.).
Киргизско-Зелендинская	Кокчетавский у.	„ „ „
Киргизско-Котуркульск.	Кокчетавский у.	„ „ „
Киргизско-Челкарская	Кокчетавский у.	„ „ „
Киреевская	Черлаковский у.	„ „ „
Киреевская	Атбасарский у.	„ „ „
Киржачская	Александровский у.	Владимирская г.
Кирилловская	Спасский у.	Пензенская г.
Кирилловская	Кирилловский у.	Череповецкая г.
Киркубинская	Денгизский у.	Букеевск. г. (Кир. А.С.С.Р.).
Кирсановско-Пригор.	Киргановский у.	Тамбовская г.
Кирсинская	Омутнинский у.	Вятская г.

Наименование волостей, районов и т. п.	Наименование уездов, округов и т. п.	Наименование губерний, автономных областей и республик.
<p>Киселевская Киселевская Кисловская Кистерская Киструсская Китай-Гюбинская Китовская Киченеро-Шебенер. айм. Кичинская Кишитская Клементьевская Кленовская Кленовская Клетская Климовская Климовская Климовская Клинцовская Клочковская Ключаревская Ключевская Ключевская Ключевская Ключевская Клявлинская Княгининская Княжегустская Кобулет (теми) Коварзинская Ковашовская Ковдская Ковернинская Ковжская Коврижская Когланская Кодзвильская Кодинская Кожуховская Козловская Козловская Козловская Козловская Козловская Козловско-Пригородн. Козская Козульский район Козырская Койгородская Коймарский хошун Койнасская Койская Койсублинский уц. Койтакская Коканд-Киплакская Кокан-Киплакская</p>	<p>Ремонтинский у. Осташковский у. Лысковский у. Стародубский у. Спасский у. Ташкентский у. Касимовский у. Икицохуровский ул. Уржумский у. Арский кант. Можайский у. Каргопольский у. Подольский у. Усть-Медведицкий окр. Омутнинский у. Новозыбковский у. Каширский у. Юхновский у. Клинцовский у. Барнаульский у. Саранский у. Славгородский у. Верхнеудинский айм. Чембарский у. Котельнический у. Бугурусланский у. Лысковский у. Кемский у. Усть-Вымский у. Кобулетский у. Кирилловский у. Троцкий у. Кемский у. Семеновский у. Череповецкий у. Халтуринский у. Усть-Вымский у. Сысольский у. Халтуринский у. Тотемский у. Борисоглебский у. Московский у. Каширский у. Ардатовский у. Балашовский у. Вышне-Волоцкий у. Козловский у. Даниловский у. Ачинский у. Петропавловский у. Сысольский у. Тункинский айм. Мезенский у. Кашинский у. Аварский окр. Черлаковский у. Андижанский у. Ферганский у.</p>	<p>Калмыцкая авт. обл. Тверская г. Нижегородская г. Гомельская г. Рязанская г. Ташкент. обл. (Узб. С.С.Р.) Рязанская г. Калмыцк. Авт. Обл. Вятская г. Татарская А. С. С. Р. Московская г. Вологодская г. Московская г. Нарицынская г. Вятская г. Гомельская г. Московская г. Калужская г. Гомельская г. Алтайская г. Пензенская г. Омская г. Бур.-Монг. А. С. С. Р. Пензенская г. Вятская г. Самарская г. Нижегородская г. Карельская А. С. С. Р. Коми Авт. Обл. Адж. Авт. С. С. Р. (Гр С.С.Р.) Череповецкая г. Ленинградская г. Карельская А. С. С. Р. Нижегородская г. Череповецкая г. Вятская г. Коми Авт. Обл. , , , Вятская г. Вологодская г. Тамбовская г. Московская г. , , , Ульяновская г. Саратовская г. Тверская г. Тамбовская г. Ярославская г. Енисейская г. Камчатская г. Коми Авт. Обл. Бур.-Монгол. А. С. С. Р. Архангельская г. Тверская г. Дагестанск А. С. С. Р. Акмолин. г. (Кир. А.С.С.Р.) Ферган. обл. (Узб. С.С.Р.) Ферган. обл. (Узб. С. С. Р.)</p>

Наименование волостей, районов и т. п.	Наименование уездов, округов и т. п.	Наименование губерний, автономных областей и республик.
<p>Кокнектинская Кокчетавская Кокшивская Кокшивская Коларовский р. Колвинская Колежемская Коленская Колобовская Коловская Кологородская Кологривовская Кологривская Колосовская Колоярская Колпенская Колташевский р. Колтовская Колчановская Колшевская Кольско-Лопарская Кольчугинская Колыбельская Колыберовская Колыванский р. Колыванская Колымский ул. Кольчевская Комаринская Комаричская Комаровская Коммунистическая Ковдомский р. Ковдратьевская Кондольская Кондопожская Кондогская Кондушская Конецкая Конная Ковобеевская Коноваловская Копоплинская Константиновская Константиновская Константиновская Контская Ковчанская Ковчезерская Ковчинская Ковшевская Копановская Коп-Истекская Копкинская Копорецкая Копорская Копорьевская Коптевская</p>	<p>Зайсанский у. Кокчетавский у. Бийский у. Уржумский у. Томский у. Ижмо-Печорский у. Кемский у. Аткарский у. Пошехон-Володарск у. Пудожский у. Лужский у. Аткарский у. Кологривский у. Тарский у. Вольский у. Малоархангельский у. Нарымский край Каширский у. Волховский у. Кинешемский у. — Юрьев-Польский у. Раненбургский у. Коломенский у. Ново-Николаевский у. Рубцовский у. Колымский окр. Егорьевский у. Резицкий у. Севский у. Белевский у. Московский у. Кольчугинский у. Устькаменогорский у. Петровский у. Петрозаводский у. Ухтинский район Вытегорский у. Каргопольский у. Пензенский у. Сасовский у. Кокчетавский у. Рязский у. Сергиевский у. Кокчетавский у. Богучарский у. Кар-Каралинский у. Боровичский у. Петрозаводский у. Каширский у. Львовский у. Еногаевский у. Актюбинский у. Ижевский у. Каргопольский у. Троцкий у. Мологский у. Тамбовский у.</p>	<p>Семипал. г. (Кир. А.С.С.Р.). Акмолин. г. Алтайская г. Вятская г. Томская г. Коми Авт. Обл. Карельская А. С. С. Р. Саратовская г. Ярославская г. Карельская А. С. С. Р. Ленинградская г. Саратовская г. Костромская г. Омская г. Саратовская г. Орловская г. Томская г. Московская г. Ленинградская г. Иваново-Вознесенская г. Мурманская г. Владимирская г. Рязанская г. Московская г. Ново-Николаевская г. Алтайская г. Якутская А. С. С. Р. Московская г. Гомельская г. Брянская г. Тульская г. Московская г. Томская г. Семипал. г. (Кир. А.С.С.Р.). Саратовская г. Карельская А. С. С. Р. Ленинградская г. Вологодская г. Пензенская г. Рязанская г. Акмолин. г. (Кир. А.С.С.Р.). Рязанская г. Московская г. Акмолин. г. (Кир. А.С.С.Р.) Воронежская г. Семипал. г. (Кир. А.С.С.Р.) Новгородская г. Карельская А. С. С. Р. Московская г. Курская г. Астраханская г. Актюбин. г. (Кир. А.С.С.Р.) Вотская авт. обл. Вологодская г. Ленинградская г. Ярославская г. Тамбовская г.</p>

Наименование волостей, районов и т. п.	Наименование уездов, округов и т. п.	Наименование губерний, автономных областей и республик.
<p>Копунская Копыловская Кораблинская Коробозерская Коревевская Коржевская Кормовская Корневская Корниловская Корниси (теми) Коровинская Коровинская Коста-Козская Коростынская Коротецкая Коротковская Коротоядская Корочанская Кордысакская Корсаковская Корсииковская Корцовская Корткеросская Корчевская Коршинская Коряковская Косинская Косихинская Коскульская Костеневская Костомская Косторенская Костромская Костыляйская Костыревская Котайк уч. Котельниковская Котельниковская Котельническая Котельская Котельская Котельская Коткозерская Котовская Кохомская Кочемировская Кочелавская Коченевская Кочетовская Кочковская Кочкуровская Кошедевская Кошкинская Кош-Агачский аймак Краишевская Крапивенская Крапивновская Крапивенский район Красивая</p>	<p>Среденский у. Великолущкий у. Рязский у. Пудожский у. Рыльский у. Карсунский у. Ремонтинский у. Пугачовский у. Омский у. — Вуйский у. Бугурусланский у. Ходжентский у. Старорусский у. Кирилловский у. Петровско-Заводский у. Острогжский у. Белгородский у. Ново-Николаевский у. Новосильский у. Рославльский у. Усть-Куломский у. Солигаличский у. Кимрский у. Халтуринский у. Костромской у. Слободской у. Барнаульский у. Федоровский у. Елабужский кант. Галичский у. Нижнедевицкий у. Солигаличский у. Сузаевский у. Рославльский у. Эриванский у. Черлаковский у. 2-й Донской окр. Котельнический у. Керенский у. Кингисеппский у. Галичский у. Олонедкий у. Камышинский у. Иваново-Вознесенск. у. Темниковский у. Наровчатский у. Ново-Николаевский у. Инсарский у. Каргатский у. Саранский у. Батыревский у. Мелекесский у. — Балашовский у. Плавский у. Тейковский у. Кольчугинский у. Атбасарский у.</p>	<p>Забайкальская г. Псковская губ. Рязанская г. Карельская А. С. С. Р. Курская г. Ульяновская г. Калмыцкая авт. обл. Самарская г. Омская г. Юго-Осет. авт. об. (Гр. С. С. Р.) Костромская г. Самарская г. Самарк. обл. (Узб. С. С. Р.) Новгородская г. Череповецкая г. Забайкальская г. Воронежская г. Курская г. Ново-Николаевская г. Тульская г. Смоленская г. Коми авт. обл. Костромская губ. Тверская г. Вятская г. Костромская г. Вятская г. Алтайская г. Кустанайск. г. (Кир. А. С. С. Р.) Татарск. А. С. С. Р. Костромская губ. Воронежская губ. Костромская губ. Пензенская г. Смоленская г. Армян. С. С. Р. Акмолин. г. (Кир. А. С. С. Р.) Царицынская г. Вятская г. Пензенская г. Ленинградская г. Костромская г. Карельск. А. С. С. Р. Саратовская г. Ив.-Вознесенск. г. Пензенская г. — Ново-Николаевск. г. Пензенская г. Ново-Николаевск. г. Пензенская г. Чувакская авт. обл. Самарская г. Ойратская авт. обл. Саратовская г. Тульская г. Ив.-Вознесенская г. Томская г. Акмол. г. (Кир. А. С. С. Р.)</p>

Наименование волостей, районов и т. п.	Наименование уезд., округ. и т. п.	Наименование губерний, автономных областей и республик.
<p>Красивая Красивская Красивская Красная Красненский район Красниковская Краснинская Краснинская Красноармейская Красноборская Красноборская Красно-Будская Красновская Красновская Красновская Красногородская Красногородская Красногорская Красно-горская Красногорская Красно Звездинская Краснознаменская Красно-Знаменская Красно-Коленск я Красно Нариманов. уч. Красно-Пахарская Краснополянская Краснополянская Краснопрудская Красносельская Краснослободская Красноусольская Краснохолмская Краснохолмская Краснохолмская Краснохолмская Красно-Четаевская Красно-Шалымская Красноярская Красноярский район Красноярская Красноярская Красноярская Красноярская Красноярская Красноярская Красовская Кременская Кременская Кремлевск я Крестецкая Крестинская Крестово-Городищенск Крестовская Крестьянская Крестьянская Крестьянская Кречетовская Кривозерьевская</p>	<p>Бухтарминский у. Кирсановский у. Козловский у. Бузулукский у. Кольчугинский у. Болховский у. Липецкий у. Смоленский у. Царицынский у. Ижмо-Печорский у. Тихвинский у. Гомельский у. Каргопольский у. Уральский у. Егорьевский у. Троицкий у. Опочецкий у. Макарьевский у. Клиновский у. Лужский у. Балашовский у. Рыбинский у. Балашовский у. Балашовский у. Ленкоранский у. Подольский у. Елецкий у. Атбасарский у. Псковский у. Костромской у. Краснослободский у. Стерлитамакский кант. Бежецкий у. Ржевский у. Бирский кант. Оренбургский у. Ядринский у. Инсарский у. Петровско-Заводский у. Красноярский у. Самарский у. Пугачевский у. Камышинский у. Борисовский у. Новоузенский у. Котельнический у. Усть-Медведицкий окр. Медьинский у. Кадниковский у. Валдайский у. Калачинский у. Мелекесский у. Велижский у. Мирза-Чульский у. Устюжинский у. Барнаульский у. Кирилловский у. Саранский у.</p>	<p>Семип. г. (Кир. А. С. С. Р.). Тамбовская г. , , Самарская г. Томская г. Орловская г. Тамбовская г. Смоленская г. Царицынская г. Коми авт. обл. Череповецкая г. Гомельская г. Вологодская г. Уральск. г. (Кир. А.С.С.Р.). Московская г. Ленинградская г. Псковская г. Ив.-Вознесенск. г. Гомельская г. Ленинградская г. Саратовская г. Ярославская г. Саратовская г. , Азербайдж. С. С. Р Московская г. Орловская г. Акмолин. г. (Кир. А.С.С.Р.). Псковская г. Костромская г. Пензенская г. Башкирск. А. С. С. Р. Тверская г. , Башкирск. А. С. С. Р. Оренб. г. (Кир. А. С. С. Р.). Чувашск. авт. обл. Пензенская г. Забайкальская г. Енисейская г. Самарская г. , , Саратовская г. Курская г. Саратовская г Вятская г. Царицынская г. Калужская г. Вологодская г. Новгородская г. Омская г. Самарская г. Псковская г. Ташкен. обл. (Узб. С. С. Р.). Череповецкая г. Алтайская г. Череповецкая г. Пензенская г.</p>

Наименование волостей, районов и т. п.	Наименование уездов, округов и т. п.	Наименование губерний, автономных областей и республик.
<p>Криволучье-Сурская Криво-Озерская Кривополянская. Кривошеинский район Кромская Кротовская Круглиная Круглыжская Круговская Крупецкая Крутецкая Крутинская Крутихинская Кубеляк-Телевская Кубиноозерская Кубинская Кувакинская Кувак-Никольская Кувинская Кувская Кугарчинская Кривополянская Кудашская Кудеверская Кудиновская Кудинозерская Кудрявцевская Кудькинская Кужбальская Кузайкинская Кузговская Кузубаевская Кузинская Кузеевская Кузнецкий район Кузнецовская Кузнечихинская Кузоменская Кузьминская Кузьминская Кузьминская Куиндинская Куйвозовская Куйгень-Кульская Куйманская Куйтунская Кукаринская Кукморская Кукбойская Куладинская Кулебацкая Кулешовская Куликовская Куликовская Куллекиминская Кулинская Кулойско-Покровская Кумакская Кумарская</p>	<p>Пугачевский у. Чистопольский кант. Раненбургский у. Томский у. Орловский у. Бугурусланский у. Дмитровский у. Котельнический у. Клинский у. Рыльский у. Сергачский у. Тюкалинский у. Каменский у. Тамьян-Катайский кант. Вологодский у. Звенигородский у. Алатырский у. Н. Ломовский у. Ферганский у. Кар-Каралинский у. Лаишевский кант. Раненбургский у. Кокандский у. Новоржевский у. Ливенский у. Вологодский у. Торопецкий у. Орехово-Зуевский у. Кологривский у. Челнинский кант. Бирский кант. Пугачевский у. Дорогобужский у. Мензелинский кант. Кольчугинский у. Вышневолоцкий у. Спасский кант. — Липецкий у. Рязанский у. Вышневолоцкий у. Кокчетавский у. Ленинградский у. Урянский у. Липецкий у. Тулуновский окр. Можайский у. Мамадыжский кант. Пошехоно-Володарск. у. Челкарский у. Выжунский у. Лихвинский у. Каменский у. Россошанский у. Арский кант. Ферганский у. Вельский у. Орский у. Благовещенский у.</p>	<p>Самарская г. Татарск. А. С. С. Р. Рязанская г. Томская г. Орловская г. Самарская г. Орловская г. Вятская г. Московская г. Курская г. Нижегородская г. Омская г. Ново-Николаевск. г. Башкир. А. С. С. Р. Вологодская г. Московская г. Ульяновская г. Пензенская г. Ферг. обл. (Узб. С. С. Р.). Семп. обл. (Кир. А. С. С. Р.). Татарск. А. С. С. Р. Рязанской губ. Ферг. обл. (Узб. С. С. Р.). Псковская г. Орловская г. Вологодская г. Псковская г. Московская г. Костромская г. Татарск. А. С. С. Р. Башкирск. А. С. С. Р. Самарская г. Смоленская г. Татарск. А. С. С. Р. Томская г. Тверская г. Татарск. А. С. С. Р. Мурманская г. Тамбовская г. Рязанская г. Тверская г. Ак-олин г. (Кир. А. С. С. Р.). Ленинградская г. Бухеевск. г. (Кир. А. С. С. Р.). Тамбовская г. Иркутская г. Московская г. Татарск. А. С. С. Р. Ярославская г. Актюб. г. (Кир. А. С. С. Р.). Нижегородская г. Калужская г. Ново-Николаевск. г. Воронежская г. Татарск. А. С. С. Р. Ферган. обл. (Узб. С. С. С.). Вологодская г. Оренбургская г. Амурская г.</p>

Наименование волостей, районов и т. п.	Наименование уезд., округ. и т. п.	Наименование губерний, автономных областей и республик.
<p>Куменская Кумды-Уильская Кумзерская Кумылженская Кунашакская Кунгурчинская Кунывская Купавская Купивская Кушлиянская Кунчеровская Курагинский р. Куракинская Куракинская Курахский уч. Курбаевская Курбская Кургазинская Кургальджинская Курган-Тепинск Курдукум уч. Курдюковская Кургомийская Курго-Терновский р. Курдюмская Куриловская Куркинская Курманаевская Курмышская Курновская Куртинская Куручевская Курчумская Курьинская Курьинская Кусарский уч. Кутеминская Куткашенский уч. Кутуковская Кутулинская Кутульский хошун Кутур-Кюринский уч. Кутурлянский уч. Кутушская Кучергановская Кучкинская Кущалинская Кушеверская Кушкинская Кушманская Кушмуринская Кушумская Куяганская Куядинский уч. Кштутская Кызыл-Агачская Кызыл-Гакская</p>	<p>Вятский у. Темирский у. Кадниковский у. Усть-Медведицк. окр. Аргаяшский кант. Кокчетавский у. Великолущий у. Хоперский окр. Татарский у. Егорьевский у. Кузнецкий у. Минусинский у. Малоархангельский у. Тотемский у. Кюринский окр. Акмолинский у. Ярославский у. Зиларовский кант. Акмолинский у. Андижанский у. Эчмиадзинский у. Кирсановский у. Шенкурский у. Псекупский окр. Саратовский у. Новоузенский у. Богородицкий у. Бузулукский у. Сергачский у. Галичский у. Коломенский у. Белебеевский кант. Бухтарминский у. Глазовский у. Рубцовский у. Кубинский у. Чистопольский кант. Нухинский у. Каширский у. Аларский айм. Эхирит-Булагатск. айм. Кюринский окр. Курдастанский у. Чистопольский кант. Астраханский у. Пензенский у. Тверской у. Боровичский у. Темниковский у. Свижский кант. Урицкий у. Уральский у. Бийский у. Гунибский окр. Самаркандский у. Павлодарский у. Черлаковский у.</p>	<p>Вятская г. Актюбин. г. (Кир. А.С.С.Р.). Вологодская г. Царицынская г. Башкирс. А. С. С. Р. Акмолинс. г. (Кир. А. С. С. Р.). Псковская г. Царицынская г. Омская г. Московская г. Саратовская г. Енисейская г. Орловская г. Вологодская г. Дагестанск. А. С. С. Р. Акмолинс. г. (Кир. А.С.С.Р.) Ярославская г. Башкирс. А. С. С. Р. Акмолинс. г. (Кир. А.С.С.Р.). Ферган. обл. (Узб. С. С. Р.). Армян С. С. Р. Тамбовская г. Архангельская г. Адыгейск. авт. обл. Саратовская г. Тульская г. Самарская г. Нижегородская г. Костромская г. Московская у. Башкирс. А. С. С. Р. Семипал. г. (Кир. А.С.С.Р.). Вотская авт. обл. Алтайская г. Азербайдж. С. С. Р. Татарск. А. С. С. Р. Азербайдж. С. С. Р. Московская г. Бур.-Монг. А. С. С. Р. Бур.-Монг. А. С. С. Р. Дагестан. А. С. С. Р. Азербайдж. С. С. Р. Татарск. А. С. С. Р. Астраханская г. Пензенская г. Тверская г. Новгородская г. Пензенская г. Татарск. А. С. С. Р. Кустан. г. (Кир. А.С.С.Р.). Уральск. » » » Алтайская г. Дагестанск. А. С. С. Р. Самарк. обл. (Узб. С. С. Р.). Семипал. г. (Кир. А.С.С.Р.). Акмолин. » » »</p>

Наименование волостей, районов и т. п.	Наименование уездов, округов и т. п.	Наименование губерний, автономных областей и республик.
Кызылджарская	Челкарский у.	Актюбин. г. (Кир. А.С.С.Р.)
Кызылджингильская	Тургайский у.	» » »
Кызылтаевская	Кар-Каралинский у.	Семипал. » » »
Кызылтаевская	Павлодарский у.	» » »
Кызыл-Топракская	Акмолинский у.	Акмолин. » » »
Кызыл-Яровская	Бирский кант.	Башкирск. А. С. С. Р.
Кылдинская	Кокчетавский у.	Акмолин. г. (Кир. А.С.С.Р.)
Кыринская	Читинский у.	Забайкальская г.
Кыштовская	Татарский у.	Омская г.
Кюрдамирский у.	Геокчайский у.	Азербайдж. С. С. Р.
Кяндская	Онежский у.	Архангельская г.
Кяпсесельская	Петрозаводский у.	Карельская А. С. С. Р.
Лабазинская	Бузулукский у.	Самарская г.
Лавровская	Кокчетавский у.	Акмолин. г. (Кир. А.С.С.Р.)
Лавровская	Орловский у.	Орловская г.
Лавсинская	Меленковский у.	Владимирская г.
Ладвинская	Петрозаводский у.	Карельская А. С. С. Р.
Ладская	Саранский у.	Пензенская г.
Ладыженская	Атбасарский у.	Акмолин. г. (Кир. А.С.С.Р.)
Лазинская	Спас-Деменский у.	Калужская г.
Лакшукайский р.	Псекупский окр.	Адыгейск. авт. обл.
Ламская	Елецкий у.	Орловская г.
Лапинская	Кемский у.	Карельск. А. С. С. Р.
Лаптевская	Рязанский у.	Рязанская г.
Лаптевская	Ржевский у.	Тверская г.
Лаптевская	Рубцовский у.	Алтайская г.
Лаптевская	Тульский у.	Тульская г.
Лассальская	Калужский у.	Калужская г.
Лацковская	Мологский у.	Ярославская г.
Лбищенская	Уральский у.	Уральск. г. (Кир. А.С.С.Р.)
Лебединский аймак	—	Ойратск. авт. обл.
Лебедеяно-Пригородн.	Липецкий у.	Тамбовская г.
Лебяжская	Уржумский у.	Вятская г.
Левашевская	Костромской у.	Костромская г.
Левашевская	Спасский кант.	Татарск. А. С. С. Р.
Лево-Россошанская	Воронежский у.	Воронежская г.
Легва (теми)	Кобултский у.	Аджарс. А.С.С.Р. (Груз.С.С.Р.)
Легостаевская	Черепановский у.	Ново-Николаевская г.
Леденская	Тотемский у.	Вологодская г.
Лежнская	Вологодский у.	» » »
Лежневская	Тейковский у.	Иваново-Вознесенская г.
Лезьенская	Ленинградский у.	Ленинградская г.
Лекшмозерская	Каргопольский у.	Вологодская г.
Лелечская	Егорьевский у.	Московская г.
Лемдяевско-Майданская	Саранский у.	Пензенская г.
Лемешкинская	Камышинский у.	Саратовская г.
Ленинская	Бельский у.	Смоленская г.
Ленинская	Борисоглебский у.	Тамбовская г.
Ленинская	Курский у.	Курская г.
Ленинская	Ленинградский у.	Ленинградская г.
Ленинская	Ленинский у.	Московская г.
Ленинская	Ленинский у.	Царицынская г.
Ленинская	Ливенский у.	Орловская г.
Ленинская	Липецкий у.	Тамбовская г.
Ленинская	Малоархангельский у.	Орловская г.
Ленинская	Московский у.	Московская г.
Ленинская	Невельский у.	Псковская г.
Ленинская	Орехово-Зуевский у.	Московская г.

Наименование волостей, районов и т. п.	Наименование уездов, округов и т. п.	Наименование губерний, автономных областей и республик.
<p>Ленинская Ленинская Ленинская Ленинская Ленинская Ленинская Ленинская Ленинский уч. Ленинский р. Ленинский айм. Ленинский район Ленкоранский уч. Ленская Лечепсинский Леткинская Летнезолотницкая Летнекоңецкая Летская Лещиновская Лещуконская Ливенская Лихурговская Линдавская Липецкая Липицкая Липицкая Липовская Липовская Липовская Липовская Липяговская Лисицкая Лисканская Лихвинская Лихославльская Личадеевская Лобаново-Шиповская Лобановская Лобановская Ловецкая Ловозерская Лоевская Лоевская Ложголовская Локонская Локтевская Ломовская Ломовская Лопасинская Лопатинская Лопатинская Лосевская Лосовская Лосихинская Лосицкая Лотошинская Лоянская</p>	<p>Рыбинский у. Себежский у. Торопецкий у. Угличский у. Хабаровский у. Хоперский окр. Юрьев-Польский у. Ядринский у. Баканский у. Кольчугинский у. Манычский улус. Минусинский у. Ленкоранский у. Островский у. Фарский окр. Рузаевский у. Архангельский у. Кемский у. Сысольский у. Н.-Ломовский у. Мезенский у. Валуийский у. Буйский у. Гумистинский у. Сычевский у. Орехово-Зуевский у. Плавский у. Серпуховский у. Бобровский у. Вольский у. Пугачевский у. Пензенский у. Троцкий у. Острогжский у. Лихвинский у. Новоторжский у. Армаасский у. Ефремовский у. Бронницкий у. Кокчетавский у. Зарайский у. — Речицкий у. Сысольский у. Кингисеппский у. Великолудцкий у. Рубцовский у. Мокшанский у. Орловский у. Серпуховский у. Петровский у. Сергачский у. Бобровский у. Великолудцкий у. Барнаульский у. Гдовский у. Волоколамский у. Оловецкий у.</p>	<p>Ярославская г. Псковская г. — Ярославская г. Приморская г. Царицынская г. Владимирская г. Чувашская авт. обл. Азербайдж. С. С. Р. Томская г. Калмыцкая авт. обл. Енисейская г. Азербайджанск. С. С. Р. Псковская г. Адыгейск. (Черкесс.) авт. об. Пензенская г. Архангельская г. Карельская А. С. С. Р. Авт. обл. Коми. Пензенская г. Архангельская г. Воронежская г. Костромская г. Абх. С. С. Р. (Груз. С. С. Р.) Смоленская г. Московская г. Тульская г. Московская г. Воронежская г. Саратовская г. Самарская г. Пензенская г. Ленинградская г. Воронежская г. Калужская г. Тверская г. Нижегородская г. Тульская г. Московская г. Акмолин. г. (Кир. А.С.С.Р.) Рязанская г. Мурманская г. Гомельская г. Авт. обл. Коми. Ленинградская г. Псковская г. Алтайская г. Пензенская г. Орловская г. Московская г. Петровская г. Нижегородская г. Воронежская г. Псковская г. Алтайская г. Ленинградская г. Московская г. Карельская А. С. С. Р.</p>

Наименование волостей, районов и т. п.	Наименование уездов, округов и т. п.	Наименование губерний, автономных областей и республик.
<p>Лубинская Лубянская Лубянская Луганская Луговская Лудонская Лудошурская Луженская Лузгаринская Лукинская Лукинская Лукинская Лукомская Луковниковская Луковская Лукавская Лукояновская Луначарская Луначарская Луначарская Луначарская Луначарская Луничинская Луховицкая Лухская Луценковская Лучанская Лучанская Луческий уч. Лучинская Лучинская Лучкинская Лучкинская Львовская Льговская Лыпская Лысковская Лысогорская Лысогорская Лыщичская Любавицкая Любанская Любегощская Любимовская Любимская Любинская Любитская Любуньская Людинковская Людковская Люксембургская Люксембургская Лякский уч. Ляпичевская Ляховская Маджская Маевская</p>	<p>Лужский у. Дмитровский у. Курский у. Севский у. Лужский у. Лужский у. Глазовский у. Демянский у. Егорьевский у. Весьегонский у. Кирсановский у. Тихвинский у. Спасский у. Ржевский у. Хоперский окр. Малоархангельский у. Лукояновский у. Балашовский у. Ленинградский у. Лодейнопольский у. Себежский у. Семипалатинский у. Мокшанский у. Зарайский у. Юрьевецкий у. Острогжский у. Белевский у. Болховский у. Самурский окр. Воскресенский у. Юрьев-Польский у. Валдайский у. Малоархангельский у. Денисовский у. Льговский у. Глазовский у. Лысковский у. Аткарский у. Тамбовский у. Стародубский у. Смоленский у. Новгородский у. Весьегонский у. Атбасарский у. Даниловский у. Омский у. Пугачевский у. Спас-Деменский у. Бежицкий у. Мосальский у. Бузулуцкий у. Пошехоно-Володарск. у. Аглатский у. 2-й Донской окр. Меленковский у. Усть-Куломский у. Невельский у.</p>	<p>Ленинградская г. Орловская г. Курская г. Брянская г. Ленинградская г. Вотская авт. обл. Новгородская г. Московская г. Тверская г. Тамбовская г. Череповецкая г. Рязанская г. Тверская г. Царицынская г. Орловская г. Нижегородская г. Саратовская г. Ленинградская г. Псковская г. Семипал. г. (Кир. А.С.С.Р.) Рязенская г. Рязанская г. Иваново-Вознесенская г. Воронежская г. Тульская г. Орловская г. Дагестанск. А. С. С. Р. Московская г. Владимирская г. Новгородская г. Орловская г. Кустан. г. (Кирг. А. С. С. Р.) Курская г. Вотская авт. обл. Нижегородская г. Саратовская г. Тамбовская г. Гомельская г. Смоленская г. Новгородская г. Тверская г. Ақмолинская г. (Кир. А.С.С.Р.) Ярославская г. Омская г. Самарская г. Калужская г. Брянская г. Калужская г. Самарская г. Ярославская г. Азербайджанская С. С. Р. Царицынская г. Владимирская г. Авт. обл. Коми Псковская г.</p>

Наименование волостей, районов и т. п.	Наименование уездов, округов и т. п.	Наименование губерний, автономных областей и республик.
<p>Мазановская Маинно-Фарабская Маисская Майгульская Майгырская Майда-Тальская Майкарянская Майминский аймак Майнская Майский улус Макаровская Макаровская Макаровская Макарьевская Макарьевская Макачевская Макеевская Макинская Макавеевская Махлаовская Максатихинская Максимовская Макуловская Маладинская Малетинская Малинковская Малинская Малмыжская Малоархангельская Мало-Быковская Маловишерская Малодарская Малодельская Мало-Карачкинская Мало-Красноярская Мало-Песчанский район Мало-Рожкинская Мало-Сердобинская Малоузенская Малоярославская Мало-Яшувская Мальшевская Мамадышская Мамалаевская Мамалаевская Мамонтовская Манякская Мамошинская Мамсинская Манаковская Манашевская Мангишилакская 1-я Мангишилакская 2-я Мангушевская Мандженкиновский аймак Маниловская Манинская</p>	<p>Свободненский у. Самаркандский у. Городищенский у. Павлодарский у. Андижанский у. Ташкентский у. Тургайский у. — Ульяновский у. Якутский окр. Киренский у. Новохоперский у. Ростовский у. Бийский у. Макарьевский у. Вытегорский у. Зарайский у. Кочетавский у. Читинский у. Жиздринский у. Бежецкий у. Кочетавский у. Свияжский кантон Павлодарский у. Петровско-Заводский у. Скопинский у. Коломенский у. Малмыжский у. Малоархангельский у. Пугачевский у. Маловишерский у. Вельский у. Усть-Медведицкий окр. Ядринский у. Татарский у. Мариинский у. Малмыжский у. Петровский у. Новоузенский у. Малоярославецкий у. Ядринский у. Спасский у. Мамадышский кантон. Краснослободский у. Мамадышский кантон. Барнаульский у. Андижанский у. Воскресенский у. Арский кантон Муромский у. Денгизский у. Адаевский у. Адаевский у. Сергачский у. Манычский ул. Кадниковский у. Богучарский у.</p>	<p>Амурская г. Самарк. обл. (Узбек. С.С.Р.) Пензенская г. Семипалат. г. (Кир. А.С.С.Р.) Ферг. обл. (Узбекск. С.С.Р.) Ташкент. обл. (Узбек. С.С.Р.) Актюбинск. г. (Кир. А.С.С.Р.) Ойратская авт. об. Ульяновская г. Якутская А. С. С. Р. Иркутская г. Воронежская г. Ярославская г. Алтайская г. Иваново-Вознесенская г. Ленинградская г. Рязанская г. Ақмолинская г. (Кир. А.С.С.Р.) Забайкальская г. Брянская г. Тверская г. Ақмолинская г. (Кир. А.С.С.Р.) Татарская А. С. С. Р. Семипалат. г. (Кир. А.С.С.Р.) Забайкальская г. Рязанская г. Московская г. Вятская г. Орловская г Самарская г. Новгородская г. Вологодская г. Царицынская г. Чувашская авт. область Омская г. Томская г. Вятская г. Саратовская г. Саратовская г. Калужская г. Чувашская авт. обл. Пензенская г. Татарская А. С. С. Р. Пензенская г. Татарская А. С. С. Р. Алтайская г. Ферганская обл. (Узб. С.С.Р.) Московская г. Татарская А. С. С. Р. Владимирская г. Букеевская г. (Кир. А.С.С.Р.) Киргизская А. С. С. Р. Киргизская А. С. С. Р. Нижегородская г. Камыцкая авт. обл. Вологодская г. Воронежская г.</p>

Наименование волостей, районов и т. п.	Наименование уездов, округов и т. п.	Наименование губерний, автономных областей и республик.
<p>Манский р Мантуровская Мантуровская Маралихинская Маргеланская Мариинская Мариинская Мариинская Мариинский район Мартукская Мартуни уч. Мартыновская Маруштинская Марфинская Мархаматская Мархинский улус Мархоткинская Марьевская Марыбулакская Маслозерская Маслянинская Масгахский улус Матаковская Матвеевская Матвеевская Матвеевская Матокская Матренская Матышевская Махалинская Махрамская Мачалейская Мачинская Мачинская Мачкасская Мачушанская Мглинская Мегинский улус Мегринская Мегры уч. Мелведевская Мелведская Мелвенская Мелвенская Мелновская Мелрессинский уч. Медушская Мелынская Междорская Межевская Мезенская Мекечинский уч. Мелееско-Пригород. Меленковская Меленковская Мелезовская Мелехинская</p>	<p>Красноярский у. Кологривский у. Щигровский у. Рубцовский у. Ферганский у. Атбасарский у. Кокчетавский у. Барнаульский у. Мариинский у. Актюбинский район Ново-Баязетский у. Бийский у. Бийский у. Красноярский у. Ферганский у. Вилуйский окр. Ельнинский у. Пугачевский у. Каркаралинский у. Кемский у. Черепановский у. Вилуйский округ Спасский кантон. Кологривский у. Бугурусланский у. Мелекесский у. Ленинградский у. Усманский у. Камышинский у. Самаркандский у. Кокандский у. Чембарский у. Болайбинский пром. р. Чембарский у. Петровский у. Хохерский окр. Клинцовский у. Якутский округ Бетозерский у. Мегринский у. Валдайский у. Новгородский у. Ливенский у. Курский у. Тверской у. Щемахинский у. Троицкий у. Медынский у. Сысольский у. Кологривский у. Мезенский у. Даргинский окр. Мелекесский у. Меленковский у. Каргопольский у. Стерлитамакский кант. Щигровский у.</p>	<p>Енисейская г. Костромская г. Курская г. Алтайская г. Ферганск. обл. (Узб. С.С.Р.) Акмолинск. г. (Кирг. А.С.С.Р.) Акмолинск. г. (Кирг. А.С.С.Р.) Алтайская г. Томская г. Актюбинск. г. (Кирг. А.С.С.Р.) Арм. С. С. Р. Алтайская г. Алтайская г. Астраханская г. Ферган. обл. (Узб. С. С. Р.) Авт. Якутская А. С. С. Р. Смоленская г. Самарская г. Семипалатин. г. (Кир. А.С.С.Р.) Карельская А. С. С. Р. Ново-Николаевская г. Якутская А. С. С. Р. Татарск. А. С. С. Р. Костромская г. Самарская г. Самарская г. Ленинградская г. Воронежская г. Саратовская г. Самарск. обл. (Узб. С. С. Р.) Ферганск. обл. (Узб. С. С. Р.) Пензенская г. Иркутская г. Пензенская г. Саратовская г. Царицынская г. Гомельская г. Якутская А. С. С. Р. Череповецкая г. Арм. С. С. Р. Новгородская г. Новгородская г. Орловская г. Курская г. Курская г. Тверская г. Азерб. С. С. Р. Ленинградская г. Калужская г. Авт. обл. Коми Костромская г. Архангельская г. Дагестанск. А. С. С. Р. Самарская г. Владимирская г. Вологодская г. Башкирк. А. С. С. Р. Курская г.</p>

Наименование волостей, районов и т. п.	Наименование уездов, округов и т. п.	Наименование губерний, автономных областей и республик.
<p>Мишинская Мишкинская Могзонская Могойская Могочинская Можаровская Можгинская Моисеевская Моквинская Мокринская Мокринская Мокровская Мокшалеяская Мокшанская Молвитинская Молвкеевская Молвотицкая Молла-Геокча уч. Молодинская Молодотудская Моложская Молоковская Молосковицкая Молчановский р. Мольская Монаковская Монастери (теми) Монастырский район Монастырщевская Монастырщанская Монракская Мординская Мордовская Мордовско-Юнковская Моревская Моркиногорская Морозовская Мороцкая Моршанская Моршанско-Пригородн. Мосальская Москаленская Московская Московская Мосоловская Мостовская Мосурская Мотомская Мохченская Мошенская Мошинская Мошкская Мошонская Мольшюгская Мошпанская Мстерская Мугарский уч.</p>	<p>Скопинский у. Бирский кантон Читинский у. Красноярский у. Нерчинский у. Орский у. Можгинский у. Демянский у. Кодорский у. Сасовский у. Каширский у. Бежицкий у. Саранский у. Мокшанский у. Буйский у. Свияжский кантон Демянский у. Ленинакарский у. Подольский у. Ржевский у. Моложский у. Бежецкий у. Кингисеппский у. Томский у. Кадниковский у. Муромский у. Туруханский у. Смоленский у. Богучарский у. Зайсанский у. Усть-Куломский у. Тамбовский у. Краснослободский у. Можайский у. Бежецкий у. Вельский у. Черповецкий у. Пугачевский у. Моршанский у. Мосальский у. Омский у. Воронежский у. Бирский кантон Спасский у. Бельский у. Мосальский у. Белозерский у. Ижмо-Печорский у. Судогодский у. Каргопольский у. Гловский у. Мешовский у. Ижмо-Печорский у. Смоленский у. Вязниковский у. Казь-Кумухский окр.</p>	<p>Рязанская г. Башкирская А. С. С. Р. Забайкальск. г. Астраханская г. Забайкальская г. Оренбург. г. (Кирг. А.С.С.Р.) Вотская авт. об. Новгородская г. Абхаз. А.С.С.Р. (Груз. С.С.Р.) Рязанская г. Московская г. Брянская г. Пензенская г. Пензенская г. Костромская г. Татарск. А. С. С. Р. Новгородская г. Армянская С. С. Р. Московская г. Тверская г. Ярославская г. Тверская г. Ленинградская г. Томская г. Вологодская г. Владимирская г. Юго-Ост. авт. обл. (Гр. С.С.Р.) Енисейская г. Смоленская г. Воронежская г. Семипалат. г. (Кир. А.С.С.Р.) Авт. обл. Коми Тамбовская г. Пензенская г. Московская г. Тверская г. Вологодская г. Череповецкая г. Самарская г. Тамбовская г. Калужская г. Омская г. Воронежская г. Башкирская А. С. С. Р. Рязанская г. Смоленская г. Калужская г. Череповецкая г. Авт. обл. Коми Владимирск. г. Вологодская г. Ленинградская г. Калужская г. Авт. обл. Коми Смоленская г. Владимирская г. Дагестантская А. С. С. Р.</p>

Наименование волостей, районов и т. п.	Наименование уезда, округа и т. п.	Наименование губерний, автономных областей и республик.
<p>Муравльская Муранталовская Муратовская Мурзаларовская Мурминская Муромская Муромская Муромпеская Муслимкинская Муслимовская Мусорская Мухаметкулевская Мухоршибирская Мучкапская Мценская Мценская Мьелдинская Мынтубинская Мышкинская Мюсюслинский уч. Мюшкорский уч. Мюшкорский уч. М. Яльчиковская Мяндусельская Мясовская Мяглевская Мячковская Мячковская Навлинская Нагаткинская Нагорный уч. Нагорская Нагорьевская Надвоицкая Надеждинский прииск Надеждинская Надеинская Надпорожская Нажеровская Назаровский р. Назыбаевская Найманская Накрутская Нальцеская Налючская Намский улус Нармонская Наровская Наровчатская Наро-Фоминская Наруксовская Нарымская Нарынская Нарынская Нарынская Насвинская</p>	<p>Малоархангельский у. Зилаировский кантон. Батыревский у. Месягутовский кантон. Рязанский у. Белгородский у. Муромский у. Тарский у. Чистопольский кантон Мензелинский кантон Мелекесский у. Аргаяшский кантон. Верхнеуденский аймак Борисоглебский у. Орловский у. Новосильский у. Усть-Куломский у. Денгизский у. Рыбинский у. Геокчайский у. Дербентский район. Кубинский у. Батыревский у. Петрозаводский у. Островский у. Медынский у. Коломенский у. Бронницкий у. Бежицкий у. Ульяновский у. Ганджинский у. Ленинградский у. Переясл.-Залесский у. Кемский у. Бодайбинский пром. р. Пугачевский у. Вернеудинский аймак. Белозерский у. Ростовский у. Ачинский у. Тюкалинский у. Кокандский у. Джизакский у. Петропавловский у. Старорусский у. Якутский окр. Лаишевский кант. Кингисеппский у. Наровчатский у. Звенигородский у. Лукояновский у. Бухтарминский у. Анжиганский у. Джангалинский у. Зайсанский у. Великолудский у.</p>	<p>Орловская г. Башкирская А. С. С. Р. Чувашская авт. обл. Башкирская А. С. С. Р. Рязанская г. Курская г. Владимирская г. Омская г. Татарская А. С. С. Р. Татарская А. С. С. Р. Самарская г. Башкирская А. С. С. Р. Бурято-Монг. А. С. С. Р. Тамбовская г. Орловская г. Тульская г. Авт. обл. Коми Букеевск. г. (Кирг. А. С. С. Р.) Ярославская г. Азербайджан. С. С. Р. Дагест. А. С. С. Р. Азербайджан. С. С. Р. Чувашская авт. обл. Карельск. А. С. С. Р. Псковская г. Калужская г. Московская г. Московская г. Брянская г. Ульяновская г. Азербайджанская С. С. Р. Московская г. Владимирская г. Карельская А. С. С. Р. Иркутская г. Самарская г. Бурято-Монг. А. С. С. Р. Череповецкая г. Ярославская г. Енисейская г. Омская г. Ферганская обл. (Узб. С. С. Р.) Самарканд. обл. (Узб. С. С. Р.) Камчатская г. Новгородская г. Якутская А. С. С. Р. Татарская А. С. С. Р. Ленинградская г. Пензенская г. Московская г. Нижегородская г. Семипалат. г. (Кир. А. С. С. Р.) Ферганск. обл. (Узб. С. С. Р.) Букеевская г. (Кир. А. С. С. Р.) Семипалат. г. (Кир. А. С. С. Р.) Псковская г.</p>

Наименование волостей, районов и т. п.	Наименование уездов, округов и т. п.	Наименование губерний, автономных областей и республик.
<p>Насибашевская Наскафтымская Натальинская Наукинская Наурузумская Наусская Началовская Небдинская Небыловская Невежнинская Неверкинская Неверковская Недащевская Неделинская Неккульская Неклюдовская Некоузская Некрасовская Некрасовская Некрасовская Нелидовская Нельинская Нельханский хош. Немская Ненашевская Непещинская Неплюевская Нерльская Нерльская Нерчинско-Заводская Нестеровская Нестиарская Нецветовская Нечунаевская Нивнянская Нившерская Нигижемская Нижне-Боевская Нижне-Бурлукская Нижнедевицкая Нижне-Добринская Нижне-Илимская Нижне-Каргатский р. Нижне-Ломовская Нижне-Матренская Нижне-Павловская Нижне-Покровская Нижне-Реутская Нижне-Санчилеевская Нижне-Студенецкая Нижне-Табасаранск. уч. Нижне-Тамбовская Нижне-Теребужская Нижне-Удинская Нижне-Чарышская Нижне-Чирская Нижне-Шкафтинская</p>	<p>Месягутовский кантон Кузнецкий у. Новоузенский у. Катта-Курганский у. Тургайский у. Ходжентский у. Астраханский у. Усть-Куломский у. Владимирский у. Чембарский у. Кузнецкий у. Угличский у. Тихвинский у. Малоярославецкий у. Оловецкий у. Ардатовский у. Мологский у. Хабаровский у. Калужский у. Рыбинский у. Бельский у. Акмолинский у. Аларский айм. Нолинский у. Алексинский у. Коломенский у. Бузулуцкий у. Тейковский у. Кашинский у. Сретенский у. Сасовский у. Красно-Баковский у. Акмолинский у. Барнаульский у. Клинцовский у. Усть-Куломский у. Пудожский у. Орловский у. Кочетавский у. Нижнедевицкий у. Камышинский у. Тулуновский окр. Кайнский у. Нижне-Ломовский у. Усманский у. Оренбургский у. Пугачевский у. Курский у. Самарский у. Липецкий у. Дербентский р. Хабаровский у. Щигровский у. Тулуновский окр. Бийский у. 2-й Донской окр. Городищенский у.</p>	<p>Башкирская А. С. С. Р. Саратовская г. Саратовская г. Самарканд. обл. (Узб. С. С. Р.). Актюбинская г. (Кир. А. С. С. Р.). Самарканд. обл. (Узб. С. С. Р.). Астраханская г. Авт. обл. Коми.. Владимирская г. Пензенская г. Саратовская г. Ярославская г. Череповецкая г. Калужская г. Карельская А. С. С. Р. Ульяновская г. Ярославская г. Приморская г. Калужская г. Ярославская г. Смоленская г. Акмолинская г. (Кир. А. С. С. Р.). Бурято-Монг. А. С. С. Р. Вятская г. Тульская г. Московская г. Самарская г. Ив.-Вознесенская г. Тверская г. Забайкальская г. Рязанская г. Нижегородская г. Акмолинск. г. (Кирг. А. С. С. Р.). Алтайская г. Гомельская г. Авт. обл. Коми. Карельская А. С. С. Р. Орловская г. Акмолинск. г. (Кир. А. С. С. Р.). Воронежская г. Саратовская г. Иркутская г. Ново-Николаевская г. Пензенская г. Воронежская г. Оренбург. г. (Кирг. А. С. С. Р.). Самарская г. Курская г. Самарская г. Тамбовская г. Дагестанск. А. С. С. Р. Приморская г. Курская г. Иркутская г. Алтайская г. Царицынская г. Пензенская г.</p>

Наименование волостей, районов и т. п.	Наименование уездов, округов и т. п.	Наименование губерний, автономных областей и республик.
<p>Никитинская Никитовская Никифоровская Николаевская Николаевская Николаевская Николаевская Николаевская Николаевская Николаевская Николаевская Николаевская Никологорская Николо-Макарьевская Николо-Мошенская Никольская Никольская Никольская Никольская Никольская Никольская Никольская Николо-Борнуковская Николо-Бурлукская Никольско-Капменская Никольско-Райская Никольско-Троицкая Никольско-Торжская Н.-Ингашевский р. Ниязбекская (часть) Н. Конобеевская Новиковская Новинская Новичихинская Новленская Ново-Адамская Ново-Акшинская Ново-Алейская Ново-Александровская Ново-Александровская Ново-Алексеевская Ново-Брянская Ново-Анненская Ново-Арышская Ново-Баязет уч. Ново-Березовская Ново-Бжегоайский р. Ново-Братская Ново-Брянская Ново-Бурасовская Ново-Буянская Ново-Гагринская Ново-Георгиевская Ново-Георгиевская Ново-Гончарская Ново-Горкинская</p>	<p>Рязский у. Валуйский у. Вельский у. Кокчетавский у. Читинский у. Пугачевский у. Николаевский у. Акмолинский у. Сызранский у. Атбасарский у. Николаевский в/А. у. Валуйский у. Вязниковский у. Макарьевский у. Боровичский у. Чебоксарский у. Вельский у. Евотаевский у. Верхнеудинский айм. Кузнецкий у. Воскресенский у. Акмолинский у. Бухтарминский у. Рязский у. Городищенский у. Кокчетавский у. Моршанский у. Городищенский у. Даниловский у. Кирилловский у. Канский у. Ташкентский у. Сасовский у. Бийский у. Осташковский у. Барнаульский у. Вологодский у. Чистопольский кантон. Саранский у. Рубцовский у. Спас-Деменский у. Атбасарский у. Актюбинский у. Славгородский у. Хоперский окр. Лаишевский кант. Ново-Баязетский у. Сасовский у. Псекупский окр. Атбасарский у. Верхнеудинский айм. Саратовский у. Самарский у. Гагринский у. Каширинский у. Акмолинский у. Рыльский у. Шуйский у.</p>	<p>Рязанская г. Боронежская г. Вологодская г. Акмолинск. г. (Кир. А.С.С.Р.). Забайкальская г. Самарская г. Парицкая г. Акмолинск. г. (Кир. А.С.С.Р.). Ульяновская г. Акмолинск. г. (Кир. А.С.С.Р.) Приморская г. Воронежская г. Владимирская г. Ив.-Вознесенская г. Новгородская г. Чувакская авт. обл. Вологодская г. Астраханская г. Бурято-Монг. А. С. С. Р. Саратовская г. Московская г. Акмолинск. г. (Кир. А.С.С.Р.). Семипалат. г. (Кир. А.С.С.Р.) Рязанская г. Пензенская г. Акмолинск. г. (Кир. А.С.С.Р.). Тамбовская г. Пензенская г. Ярославская г. Череповецкая г. Енисейская г. Ташкент. об. (Узб. С.С.С.Р.). Рязанская г. Алтайская г. Тверская г. Алтайская г. Вологодская г. Татарская А. С. С. Р. Пензенская г. Алтайская г. Калужская г. Акмолинск. г. (Кир. А.С.С.Р.) Актюбинск. г. (Кир. А.С.С.Р.). Омская г. Парицкая г. Татарская А. С. С. Р. Армянская С. С. Р. Рязанская г. Адыгейская авт. обл. Акмолинск. г. (Кир. А.С.С.Р.). Бурято-Монг. А. С. С. Р. Саратовская г. Самарская г. Абхазская С.С.Р. (Гр. С.С.Р.). Оренбург. г. (Кир. А.С.С.С.). Акмолинск. г. (Кир. А.С.С.Р.) Курская г. Ив.-Вознесенская г.</p>

Наименование волостей, районов и т. п.	Наименование уезда, округа и т. п.	Наименование губерний, автономных областей и республик.
<p>Ново-Дмитриевская Ново-Дмитриевская Ново-Дмитриевская Ново-Егорьевская Новозерская Новозыбковская Ново-Каинлыковская Ново-Киевская Ново-Ковалинская Ново-Колтуновская Ново-Кусковский р. Ново-Мазинская Ново-Малыклинская Ново-Мамеевская Ново-Меловатская Ново-Михайловская Ново-Мултанская Ново-Николаевская Ново-Николаевская Ново-Никольская Ново-Никольская Ново-Обинская Ново-Оскольская Ново-Петровская Ново-Петровская Ново-Петровская Ново-Петровская Ново-Петровская Ново-Петровская Ново-Петровская Новоржевская Ново-Российская Ново-Санжаровская Новоселовская Новоселовский р. Новосельская Новосельская Новосильская Новосильцовская Новослободская Новосокольницкая Ново-Тарбагатайская Ново-Томниковская Новоторжская Новотроицкая Ново-Троицкая Ново-Троицкая Ново-Троицкая Новоузенская Ново-Успенская Ново-Устьинская Ново-Хевенская Новохоперская Ново-Черкасская Ново-Чигальская Ново-Шурьевская Ново-Юрьевская Ново-Девиченская Ново-Девиченская</p>	<p>Бийский у. Выксунский у. Ташкентский у. Рубцовский у. Новозыбковский у. Бирский кант. Атбасарский у. Цивильский у. Атбасарский у. Томский у. Мензелинский кант. Мелекесский у. Цивильский у. Богучарский у. Кочетавский у. Ижевский у. Хоперский окр. Каширский у. Орский у. Кочетавский у. Буйский у. Бийский у. Старооскольский у. Воскресенский у. Ветлужский у. Орский у. Кочетавский у. Буйский у. Семипалатинский у. Урицкий у. Новоржевский у. Актюбинский у. Черлаковский у. Атбасарский у. Красноярский у. Муромский у. Сасовский у. Новосильский у. Тамбовский у. Лукояновский у. Великолуцкий у. Петровско-Заводский у. Моршанский у. Новоторжский у. Нерчинский у. Каицкий у. Бирский кант. Саранский у. Новоузенский у. Ветлужский у. Охотский у. Невельский у. Новохоперский у. Акмолинский у. Бобринский у. Семипалатинский у. Козловский у. Ульяновский у. Краснослободский у.</p>	<p>Алтайская г. Нижегородская г. Ташкент. обл. (Узб. С.С.Р.) Алтайская г. Мурманская г. Гомельская г. Башкирская А. С. С. Р. Акмолинск. г. (Кир. А.С.С.Р.) Чувашская авт. обл. Акмолинск. г. (Кир. А.С.С.Р.) Томская г. Татарская А. С. С. Р. Самарская г. Чувакская авт. обл. Воронежская г. Акмолинск. г. (Кир. А.С.С.Р.) Вотская авт. обл. Царицкая г. Оренбург. г. (Кир. А.С.С.Р.) Оренбург. г. (Кир. А.С.С.Р.) Акмолинск. г. (Кир. А.С.С.Р.) Алтайская г. Курская г. Московская г. Нижегородская г. Оренбург. г. (Кир. А.С.С.Р.) Акмолинск. г. (Кир. А.С.С.Р.) Костромская г. Семипалат. г. (Кир. А.С.С.Р.) Кустанайск. г. (Кир. А.С.С.Р.) Псковская г. Актюбинск. г. (Кир. А.С.С.Р.) Акмолинск. г. (Кир. А.С.С.Р.) Акмолинск. г. (Кир. А.С.С.Р.) Енисейск. г. Владимирская г. Рязанская г. Тульская г. Тамбовская г. Нижегородская г. Псковская г. Забайкальская г. Тамбовская г. Тверская г. Забайкальская г. Ново-Николаевская г. Башкирская А. С. С. Р. Пензенская г. Саратовская г. Нижегородская г. Камчатская г. Псковская г. Воронежская г. Акмолинск. г. (Кир. А.С.С.Р.) Воронежская г. Семипалат. г. (Кир. А.С.С.С.) Тамбовская г. Ульяновская г. Пензенская г.</p>

Наименование волостей, районов и т. п.	Наименование уезд., округ. и т. п.	Наименование губерний ¹⁾ , автономных областей и республик.
<p>Ново-Ямская Ново-Шемшинская Ногайская Нолинская Норская Норусовская Носовичская Носовская Ношувльская Нуринаская Нуринаская Нуркеевская Нурлатская Н.-Шимкусская Нылги-Жиквинская Нювчинская Нюрбинский улус Нюхотская Няшебожская Обвальская Облуковинская Облучевская Обольяновская Обоянская Обшаровская Об'ячевская Овсищенская Овстугская Овчининская Огаревская Огардовская Огибаловская Огневская Огульский участок Одесская Однолуцкая Одоевская Одоевская Одоевская Оекская Озерецкая Озершенская Озерная Озерская Озерская Озерская Оймякинский улус Окино-Ключевская Окинский хошун Окона (теми) Оксановская Октябрьская Октябрьская Октябрьская Октябрьская Октябрьская Окуловская Олангская</p>	<p>Краснослободский у. Чистопольский кант. Коцетавский у. Нолинский у. Ярославский у. Ядринский у. Гомельский у. Красно-Бзяковский у. Сысольский у. Кар-Каралинский у. Акмолинский у. Челнинский кант. Вияжский кант. Батыревский у. Ижевский у. Сысольский у. Вилыйский окр. Кемский у. Ижмо-Печорский у. Чембарский у. Петропавловский у. Завитинский у. Дмитровский у. Курский у. Самарский у. Сысольский у. Вышне-Волоцкий у. Бежицкий у. Александровский у. Рузаевский у. Рыбинский у. Кадниковский у. Бийский у. Кюринский окр. Омский у. Болховский у. Белевский у. Ветлужский у. Иркутский окр. Сергиевский у. Дорогобужский у. Чухломский у. Ленинский у. Вольский у. Петровский у. Якутский окр. Троицкосавский айм. Тункинский айм. — Акмолинский у. Волховский у. Ленинградский у. Торопецкий у. Рыбинский у. Пошехоно-Володарск. у. Маловишерский у. Ухтинский район.</p>	<p>Пензенская губ. Татарск. А. С. С. С. Акмолин. г. (Кир. А.С.С.Р.) Вятская г. Ярославская г. Чувакская авт. обл. Гомельская г. Нижегородская г. Авт. обл. Коми. Семипалат. г. Акмолинск. г. (Кир. А.С.С.Р.) Татарская А. С. С. Р. Татарская А. С. С. Р. Чувакская авт. обл. Вотская авт. обл. Авт. обл. Коми Якутская А. С. С. Р. Карельская А. С. С. Р. Авт. обл. Коми Пензенская г. Камчатская г. Амурская г. Московская г. Курская г. Самарская г. Авт. обл. Коми. Тверская г. Брянская г. Владимирская г. Пензенская г. Ярославская г. Вологодская г. Алтайская г. Дагестанская А. С. С. Р. Омская г. Орловская г. Тульская г. Нижегородская г. Иркутская г. Московская г. Смоленская г. Костромская г. Московская г. Саратовская г. Саратовская г. Якутская А. С. С. Р. Бурято-Монг. А. С. С. Р. Бурято-Монг. А. С. С. Р. Юго-Осет. авт. об. (Гр.С.С.Р.) Акмолинск. г. (Кир. А.С.С.Р.) Ленинградская г. Ленинградская г. Псковская г. Ярославская г. Ярославская г. Новгородская г. Карельская А. С. С. Р.</p>

Наименование волостей, районов и т. п.	Наименование уездов, округов и т. п.	Наименование губерний, автономных областей и республик.
<p>Оленевская Олеинская Оловянинская Олтушевская Ольгинская Ольгинская Ользонковский хошун Ольская Ольховатская Ольховская Ольховская Ольховская Ольховская Ольшанская Ольшанская Омарская Омгинская Омутнинская Онгудайский айм. Онежская Онежская Опеченская Опочецкая Ораниенбаумская Оргакиновский айм. Ордубатский уч. Ордынская Оренбургская Ореховская Ореховская Орешковская Оржевская Орлово-Гайская Орловская Оронгойский хош. Ортабатуми (теми) Ортеви (теми) Осино-Гаевская Осинская Осиповская Оскольковская Оскупская Осма-Атинская Осминская Останкинская Осташевская Осташковская Остречовская Остречинская Островская Островская Островская Островской уполн. уч. Острогжастак Остро-Пластиковская Осуровская От'яская Ошейнинская Ояшинская</p>	<p>Пензенский у. Ржевский у. Борзинский у. Вязниковский у. Кокчетавский у. Владивостокский у. Эхирит-Булагатск. аймак Охотский у. Россошенский у. Сасовский у. Моршанский у. Царицынский у. Череповецкий у. Белгородский у. Ливенский у. Мамадышский кант. Елабужский у. Омутнинский у. — Онежский у. Усть-Вымский у. Боровичский у. Опочецкий у. Троцкий у. Маньчжурский улус — Ново-Николаевский у. Оренбургский у. Черлаковский у. Боровичский у. Можайский у. Кирсановский у. Новоузенский у. Богородицкий у. Верхне-Удинский айм. Батумский у. — Кирсановский у. Боханский айм. Ковровский у. Барнаульский у. Новгородский у. Ташкентский у. Кингисеппский у. Нижегородский у. Волоколамский у. Осташковский у. Середний у. Лодейнопольский у. Подольский у. Ливенский у. Усть-Медведицкий окр. Бакинский у. Острогжастак у. Сасовский у. Переславль-Залесский у. Моршанский у. Волоколамский у. Ново-Николаевский у.</p>	<p>Пензенская г. Тверская г. Забайкальская г. Владимирская г. Акмолинск. г. (Кир. А.С.С.Р.) Приморская г. Бурято-Монг. А. С. С. Р. Камчатская г. Воронежская г. Рязанская г. Тамбовская г. Царицынская г. Череповецкая г. Курская г. Орловская г. Татарская А. С. С. Р. Татарская А. С. С. Р. Вятская г. Ойратская авт. обл. Архангельская г. Авт. об. Коми Новгородская г. Псковская г. Ленинградская г. Калмыцкая авт. обл. Нахич. А.С.С.Р. (Азерб. С.С.С.Р.) Ново-Николаевская г. Оренб. г. (Кир. А. С. С. Р.) Акмолинск. г. (Кир. А.С.С.Р.) Новгородская г. Московская г. Тамбовская г. Саратовская г. Тульская г. Бур.-Монгольская А. С. С. Р. Аджарск. А.С.С.Р. (Гр.С.С.Р.) Юго-Осет. авт. об. (Гр.С.С.Р.) Тамбовская г. Бурято-Монгольск. А.С.С.С. Владимирская г. Алтайская г. Новгородская г. Ташкентская обл. (Узб. С.С.Р.) Ленинградская г. Нижегородская г. Московская г. Тверская г. Иваново-Вознесенская г. Ленинградская г. Московская г. Орловская г. Царицынская г. Азерб. С. С. Р. Воронежская г. Рязанская г. Владимирская г. Тамбовская г. Московская г. Ново-Николаевская г.</p>

Наименование волостей, районов и т. п.	Наименование уездов, округов и т. п.	Наименование губерний, автономных областей и республик.
<p>Павелецкая Павлиновская Павлиховская Павловская Павловская Павловская Павловская Павловская Павловская Павловская Павловская Павловская Павлоградская Павлодарская Павлодарская Павлово-Посадская Павская Павшинская Падовская Пажгинская Патаузская Палван Арыкская Палевицкая Палеховская Палищенская Палкинская Панайская Пандиковская Панинская (Тулин. тоже) Панинская Панинская Панкрушихинск. район Паново-Кустовская Пановская Пановская Панфиловская Панцыревская Паньженская Паньшинская Панюшевская Панская Папулинская Парабельский район Парголовская Парская Парфеновская Парфентьевская Парфентьевская Парфентьевская Парьевская Пауская Паутовская Пахатно-Угловская Пашская Пачевская Пачелмская</p>	<p>Скопинский у. Ельнинский у. Осташковский у. Кокчетавский у. Барнаульский у. Россошанский у. Кустанайский у. Воскресенский у. Павловский у. Оренбургский у. Городищенский у. Бузулукский у. Кузнецкий у. Омский у. Павлодарский у. Борисоглебский у. Богородский у. Лужский у. Московский у. Балашовский у. Сысольский у. Сысольский у. Самаркандский у. Усть-Вымский у. Шуйский у. Рязанский у. Псковский у. Наманганский у. Ядринский у. Бобровский у. Павловский у. Ржевский у. Каменский у. Тамбовский у. Арзамасский у. Лаишевский кант. Похово-Володарск. у. Городищенский у. Наровчатский у. Сызранский у. Барнаульский у. Наманганский у. Меленковский у. Нарымский край Ленинградский у. Родниковский район Барнаульский у. Кологривский у. Коломенский у. Моложский у. Вышневолоцкий у. Ходяковский у. Бийский у. Тамбовский у. Волховский у. Череповецкий у. Чембарский у.</p>	<p>Рязанская г. Смоленская г. Тверская г. Акмолинск. г. (Кир. А.С.С.Р.) Алтайская г. Воронежская г. Кустанайск. г. (Кир. А.С.С.Р.) Московская г. Нижегородская г. Оренбург. г. (Кир. А.С.С.Р.) Пензенская г. Самарская г. Саратовская г. Омская г. Семипалат. г. (Кир. А.С.С.Р.) Тамбовская г. Московская г. Ленинградская г. Московская г. Саратовская г. Авт. обл. Коми. Авт. обл. Коми. Самарканд. обл. г. (Узб. С.С.Р.) Авт. обл. Коми. Иваново-Вознесенская г. Рязанская г. Псковская г. Ферганск. окр. (Узб. С.С.Р.) Чувашская авт. обл. Воронежская г. Нижегородская г. Тверская г. Ново Николаевская г. Тамбовская г. Нижегородская губ. Татарск. А. С. С. Р. Ярославская г. Пензенская г. Ульяновская г. Алтайская г. Ферганск. обл. (Узб. С. С. Р.) Владимирская г. Томская г. Ленинградская г. Ив-Вознесенская г. Алтайская г. Костромская г. Московская г. Ярославская г. Тверская г. Самаркандск. обл (Узб.С.С.Р.) Алтайская г. Ленинградская г. Ленинградская г. Череповецкая г. Пензенская г.</p>

Наименование волостей, районов и т. п.	Наименование уездов, округов и т. п.	Наименование губерний, автономных областей и республик.
<p>Паюсовская Пезмогская Пейшамбинская Пелдушская Пеля-Хованская Пенджикентская Пензятская Пеновская Пенская Первитинская Первомайская Первомайская Первомайская 1-й Участок Переволоцкая Перегиная Передольская Перекатинская Переконская Перелучская Перелюбовская Перелюбская Переснянская Перестряжская Переславская Перемышльская Перкумская Пермьевская Перовский район Перхушинская Песковская Песоченская Песоченская Песочинская Песочинская Пестравская Пестрецинская Пестяковская Петриневская Петришевская Петровицкая Петровская Петровская Петровская Петровская Петровская Петровская Петровская Петровская Петровско-Ямская Петропавловская Петропавловская Петропавловская Петропавловская Петряксинская</p>	<p>Болховский у. Усть-Куломский у. Катта-Курганский у. Тихвинский у. Лукояновский у. Самаркандский у. Саранский у. Осташковский у. Борисовский у. Тверской у. Порховский у. Себежский у. Пошехоно-Володарск. у. Хасав-Юртовский окр. Оренбургский у. Старорусский у. Лужский у. Атбасарский у. Усть-Медведицкий, окр. Боровичский у. Темирский у. Пугачевский у. Смоленский у. Козельский у. Пересл.-Залесский у. Калужский у. Белозерский у. Городищенский у. Красноярский у. Звенигородский у. Борисоглебский у. Бежицкий у. Рыбинский у. Орловский у. Спасский у. Пугачевский у. Арский кант. Юрьевоцкий у. Череповецкий у. Белевский у. Рославльский у. Барнаульский у. Стерлитамакский кант. Уфимский кант. Петрозаводский у. Оренбургский у. Звенигородский у. Клинский у. Петровский у. Ростовский у. Повенецкий у. Богучарский у. Кочетавский у. Актюбинский у. Каргатский у. Кирилловский у. Сергачский у.</p>	<p>Орловская г. Авт. обл. Коми. Самарканд. обл. (Узб. С.С.Р.). Череповецкая г. Нижегородская г. Самарканд. обл. (Узб. С.С.Р.). Пензенская г. Тверская г. Курская г. Тверская г. Псковская г. Ярославская г. Дагестанская А. С. С. Р. Оренбург. г. (Кир. А. С. С. Р.). Новгородская г. Ленинградская г. Акмолинск. г. (Кир. А.С.С.Р.). Царицынская г. Новгородская г. Актюбинск. г. (Кир А.С.С.Р.). Самарская г. Смоленская г. Калужская г. Владимирская г. Калужская г. Череповецкая г. Пензенская г. Енисейская г. Московская г. Тамбовская г. Брянская г. Ярославская г. Орловская г. Рязанская г. Самарская г. Татарск. А. С. С. Р. Ив.-Вознесенская г. Череповецкая г. Тульская г. Смоленская г. Алтайская г. Башкирск. А. С. С. Р. Карельская А. С. С. Р. Оренбургск. г. (Кир. А.С.С.Р.) Московская г. Саратовская г. Ярославская г. Карельская А. С. С. Р. Воронежская г. Акмолинск. г. (Кир.А.С.С.Р.) Актюбинск. г. (Кир. А.С.С.Р.) Ново-Николаевская г. Череповецкая г. Нижегородская г.</p>

Наименование волостей, районов и т. п.	Наименование уездов, округов и т. п.	Наименование губерний, автономных областей и республик.
Печезерская	Каргопольский у.	Вологодская г.
Печерская	Нижегородский у.	Нижегородская г.
Печниковская	Каргопольский у.	Вологодская г.
Пешковская	Федоровский у.	Кустанайская г. (Кир. А. С. С. Р.)
Пижанская	Яранский у.	Вятская г.
Пикалевская	Тихвинский у.	Череповецкая г.
Пицово-Ряская	Раненбургский у.	Рязанская г.
Пиленская	Бийский у.	Алтайская г.
Пильненская	Сергачский у.	Нижегородская г.
Пилюгинская	Бугурусланский у.	Самарская г.
Пинежская	Пинежский у.	Архангельская г.
Пинюжанская	Халтуринский у.	Вятская г.
Пировский район	Красноярский у.	Енисейская г.
Писповская	Иваново-Вознесенск. у.	Ив.-Вознесенская г.
Письменская	Буйский у.	Костромская г.
Питерская	Новоузенский у.	Саратовская г.
Пичаевская	Борисоглебский у.	Тамбовская г.
Пичаевская	Моршанский у.	»
Пишкаранская	Наманганский у.	Ферганск. обл. (Узб. С. С. Р.)
Плесецкая	Овежский у.	Архангельская г.
Плесовская	Мокшанский у.	Рязанская г.
Плесская	Середский у.	Ив.-Вознесенская г.
Плохинская	Жиздринский у.	Брянская г.
Плюсковская	Почепский у.	»
Плюсская	Лужский у.	Ленинградская г.
Победилевская	Скопинский у.	Рязанская г.
Погарская	Стародубский у.	Гомельская г.
Погорельцовская	Ржевский у.	Тверская г.
Погосская	Кемский у.	Карельская А. С. С. Р.
Пограничная	Зайсанский у.	Семипалат. г. (Кир. А. С. С. Р.)
Погроминская	Бузулукский у.	Самарская г.
Погроминская	Хоринский айм.	Бур.-Монгол. А. С. С. Р.
Погромская	Валуйский у.	Воронежская г.
Подберезская	Новгородский у.	Новгородская г.
Подборская	Козельский у.	Калужская г.
Подвисловская	Рязский у.	Рязанская г.
Подгоренская	Воронежский у.	Воронежская г.
Подгоренская	Россошанский у.	»
Подгородищенская	Щигровский у.	Курская г.
Подгородняя	Архангельский у.	Архангельская г.
Подгородняя	Касимовский у.	Рязанская г.
Подгощская	Старорусский у.	Новгородская г.
Поддорская	Старорусский у.	»
Подкуровская	Ульяновский у.	Ульяновская г.
Подлопаточная	Верхнеудинский аймак	Бур.-Монгол. А. С. С. Р.
Подпорожская	Лодейновольский у.	Ленинградская г.
Подужемская	Кемский у.	Карельская А. С. С. Р.
Подхватилевская	Нижне-Ломовский у.	Пензенская г.
Под'ельская	Усть-Куломский у.	Авт. обл. Коми
Пожегодская	Усть-Куломский у.	»
Позтыгеросская	Усть-Куломский у.	»
Поимская	Чембарский у.	Пензенская г.
Поисевская	Музелинский кант.	Татарск. А. С. С. Р.
Пойская	Луюновский у.	Нижегородская г.
Покалевская	Красно-Баковский у.	»
Покорная	Акмолинский у.	Акмолинск. г. (Кир. А. С. С. Р.)
Покровская	Атбасарский у.	»
Покровская	Наровчатский у.	Пензенская г.

Наименование волостей, районов и т. п.	Наименование уездов, округов и т. п.	Наименование губерний, автономных областей и республик.
Покровская	Никола-Уссурийский у.	Приморская г.
Покров. (Авпилог, тож.)	Курский у.	Курская г.
Покровская	Оренбургский у.	Оренбург г. (Кир. А.С.С.Р.)
Покровская	Якутский окр.	Якутск. А. С. С. Р.
Покровская	Орловский у.	Орловская г.
Покровская	Малоархангельский у.	»
Покровская	Чебоксарский у.	Чувашск. авт. обл.
Покровская	Бийский у.	Алтайская г.
Покровская	Рубцовский у.	»
Покровская	Сретенский у.	Забайкальская г.
Покровско-Марфинская	Тамбовский у.	Тамбовская г.
Покровско-Природная	Тамбовский у.	»
Покровско-Ситская	Мологский у.	Ярославская г.
Покровско-Слободская	Орехово-Зуевский у.	Московская г.
Полишская	Маловишерский у.	Новгородская г.
Полновская	Гдовский у.	Ленинградская г.
Полновская	Демянский у.	Новгородская г.
Половинковская	Кустанайский у.	Кустанайск. г. (Кир. А.С.С.Р.)
Поломошинский район	Томский у.	Томская г.
Поломская	Глазовский у.	Вотская авт. обл.
Поломская	Кологривский у.	Костромская г.
Полтавская	Петропавловский у.	Акмолинск. г. (Кир. А.С.С.Р.)
Полтавская	Омский у.	Омская г.
Полудневская	Бухтарминский у.	Семипалат. г. (Кир. А.С.С.Р.)
Поляково-Майданская	Бугурусланский у.	Самарская г.
Помновская	Сасовский у.	Рязанская г.
Поздняя	Егорьевский у.	Московская г.
Поморская	Усть-Куломский у.	Авт. обл. Коми.
Понежукаевский р.	Онежский у.	Архангельская г.
Понинская	Псекупский окр.	Адыгейская авт. обл.
Понюйская	Глазовский у.	Вятская авт. обл.
Пономаревская	Бирский кант.	Мурманская г.
Пономаревская	Бугурусланский у.	Башкирск. А. С. С. Р.
Понизовская	Демидовский у.	Самарская г.
Поныровская	Курский у.	Смоленская г.
Поньгамская	Кемский у.	Курская г.
Попадьинская	Рязанский у.	Карельск. А. С. С. Р.
Поповичевская	Бийский у.	Рязанская г.
Поповская	Атбасарский у.	Алтайская г.
Поповская	Саратовский у.	Акмолинск. г. (Кир. А.С.С.Р.)
Поповская	Бугульминский кант.	Саратовская г.
Поповская	Алехинский у.	Татарская А. С. С. Р.
Поповская	Ульяновский у.	Тульская г.
Презкая	Нолинский у.	Ульяновская г.
Порекция	Можайский у.	Вятская г.
Поречья	Алатырский у.	Московская г.
Поречья	Бежецкий у.	Ульяновская г.
Пордневская	Ростовский у.	Тверская г.
Порозовская	Юрьевецкий у.	Ярославская г.
Поросозерская	Перовский у.	Ив.-Вознесенская г.
Порубежская	Паланский район	Саратовская г.
Порховская	Пачагачевский у.	Карельск. А. С. С. Р.
Потаская	Порховский у.	Самарская г.
Посельская	Халтуринский у.	Исковская г.
Последихинская	Вольский у.	Вятская г.
	Рубцовский у.	Саратовская г.
		Алтайская г.

Пру—Рас

Наименование волостей, районов и т. п.	Наименование уездов, округов и т. п.	Наименование губерний, автономных областей и республик.
Прудышенская	Лысковский у.	Нижегородская г.
Прудская	Скопинский у.	Рязанская г.
Пскентская	Ташкентский у.	Ташкентск. обл. (Узб. С. С. Р.)
Псковская	Псковский у.	Псковская г.
Пугачевская	Балашовский у.	Саратовская г.
Пугольский хошун	Ачинский аймак	Бур.-Монгол. А. С. С. Р.
Пудемская	Глазовский у.	Вятская авт. обл.
Пулковская	Троицкий у.	Ленинградская г.
Пунлугская	Кадниковский у.	Вологодская г.
Пуйская	Шенкурский у.	Архангельская г.
Пурлышанская	Краснослободский у.	Пензенская г.
Пурехорская	Городецкий у.	Нижегородская г.
Пусияновский уч.	Курдистанский у.	Азерб. С. С. Р.
Пустозерская	Печорский у.	Архангельская г.
Пустошкинская	Себежский у.	Псковская г.
Путивльская	Рыльский у.	Курская г.
Путиловская	Ленинградский у.	Ленинградская г.
Путиловская	Сергиевский у.	Московская г.
Путятинская	Сасовский у.	Рязанская г.
Пучежская	Юрьевецкий у.	Ив.-Вознесенская г.
Пушкарская	Белгородский у.	Курская г.
Пушкинская	Московский у.	Московская г.
Пушкинская	Опочецкий у.	Псковская г.
Пушкинская	Инсарский у.	Пензенская г.
Пчегатлукайский район	Псекупский окр.	Адыг. авт. обл.
Пыелдинская	Сысольский у.	Авт. обл. Коми.
Пыховская	Новохоперский у.	Воронежская г.
Пыщугская	Ветлужский у.	Нижегородская г.
Пьянско-Перевозская	Арзамасский у.	
Пятиизбянская	2-й Донской окр.	Царицынская г.
Пятнинская	Саранский у.	Пензенская г.
Пятницкая	Воскресенский у.	Московская г.
Пятовская	Калужский у.	Калужская г.
Пятовская	Тотемский у.	Вологодская г.
Пяшинская	Сердобский у.	Саратовская г.
Рабажская	Джизакский у.	Самарканд. обл. (Узб. С. С. Р.)
Рабежская	Валдайский у.	Новгородская г.
Работкинская	Лысковский у.	Нижегородская г.
Радвинская	Шенкурский у.	Архангельская г.
Радищевская	Вольский у.	Саратовская г.
Радищенская	Угличский у.	Ярославская г.
Раздорская	Усть-Медведицкий окр.	Царицынская г.
Разинская	Московский у.	Московская г.
Размахнинская	Нерчинский у.	Забайкальская г.
Разночинская	Красноярский у.	Астраханская г.
Раимбердинская	Адаевский у.	Киргизская А. С. С. Р.
Ракирянская	Борисовский у.	Курская г.
Ракуло-Кокшенгская	Вельский в.	Вологодская г.
Ракушинская	Гурьевский у.	Уральск. г. (Бир. А. С. С. Р.)
Ракшинская	Моршанский у.	Тамбовская г.
Раменская	Бронницкий у.	Московская г.
Раменская	Волоколамский у.	, ,
Раменская	Ленинский у.	, ,
Раменская	Новоторжский у.	Тверская г.
Рамзайская	Пензенский у.	Пензенская г.
Рамовская	Егорьевский у.	Московская г.
Раненбургская	Раненбургский у.	Рязанская г.
Распопинская	Усть-Медведицкий окр.	Царицынская г.

Наименование волостей, районов и т. п.	Наименование уездов, округов и т. п.	Наименование губерний, автономных областей и республик.
<p>Рассказовская Ратковецкая Рахичская Рахманская Ребольская Ребрихинская Редкинская Редькинская Редутовская Резяповская Ремедская Ремонтинская Репнинская Репьевская Репьевская Репьевская Речицкая Ржавская Ржевская Риштанская Риддерская Римская Ровдинская Ровенская Рогачевская Рогачевская Родинская Рождественская Рождественская Рождественская Рождественская Рождественская Рождественский район Рождественско-Хавская Розановский уч. Роки (теми) Романовская Романовская Ромодановская Ропшинская Рославльско-Пригородн. Россошанская Россошенская Ростовецкая Ростовская Ростошинская Ртищевская Рубеженская Рубцовская Ругозерская Рулневская Руднянская Руднянская Рузаевская Рузаевская Русская Рупосовская</p>	<p>Тамбовский у. Кадниковский у. Ленинский у. Керенский у. Паданский район. Барнаульский у. Кингиссепский у. Слободский у. Гурьевский у. Белебеевский кант. Идовский у. Ремонтинский у. Болховский у. Балашевский у. Острогжский у. Сызранский у. Речицкий у. Плавский у. Ржевский у. Локавский у. Усть-Каменогорский у. Повенецкий у. Шенкурский у. Россошанский у. Дмитровский у. Сергиевский у. Славгородский у. Акмолинский у. Бронницкий у. Ветлужский у. Самарский у. Троцкий у. Рыбинский у. Канский у. Воронежский у. Эриванский у. — Каширский у. Балашевский у. Саранский у. Троцкий у. Рославльский у. Россошанский у. Ливенский у. Каширский у. Шенкурский у. Борисоглебский у. Сердобский у. Уральский у. Рубцовский у. Паданский район. Тульский у. Смоленский у. Камышинский у. Кокчетавский у. Рузаевский у. Можайский у. Юхновский у.</p>	<p>Тамбовская г. Вологодская г. Царицынская г. Пензенская г. Карельская А. С. С. Р. Алтайская г. Ленинградская г. Вятская г. Уральск. г. (Кир. А. С. С. Р.). Башкирская А. С. С. Р. Ленинградская г. Калмыцкая авт. обл. Орловская г. Саратовская г. Воронежская г. Ульяновская г. Гомельская г. Тульская г. Тверская г. Ферганск. обл. (Узб. С. С. Р.). Семипалат. г. (Кир. А. С. С. Р.). Карельская А. С. С. Р. Архангельская г. Воронежская г. Московская г. — Омская г. Акмолинск. г. (Кир. А. С. С. Р.). Московская г. Нижегородская г. Самарская г. Ленинградская г. Ярославская г. Енисейская г. Воронежская г. Арма. С. С. Р. Юго-Ос. авт. обл. (Гр. С. С. Р.). Оренбург. г. (Кир. А. С. С. Р.). Саратовская г. Пензенская г. Ленинградская. Смоленская г. Воронежская г. Орловская г. Московская г. Архангельская г. Тамбовская г. Саратовская г. Уральск. г. (Кир. А. С. С. Р.). Алтайская г. Карельская А. С. С. Р. Тульская г. Смоленская г. Саратовская г. Акмолинск. г. (Кир. А. С. С. Р.). Пензенская г. Московская г. Калужская г.</p>

Рус—Сал

Наименование волостей, районов и т. п.	Наименование уездов, округов и т. п.	Наименование губерний, автономных областей и республик.
Русско-Айртавская	Кокчетавский у.	Акмолинск. г. (Кир. А. С. С. Р.)
Русско-Зеландинская	Кокчетавский у.	» »
Русско-Каратугайская	Актюбинский у.	Актюбинск. »
Русско-Катуркульская	Кокчетавский у.	Акмолинск. »
Русско-Маскинская	Краснослободский у.	Акмолинск. г.
Русско-Полянская	Черлаковский у.	Акмолинск. г. (Кир. А. С. С. Р.)
Русско-Челкарская	Кокчетавский у.	» »
Русско-Эмбенская	Темирский у.	Актюбинск. »
Рустовский уч.	Кубинский у.	Азерб. С. С. Р.
Рухловская	Свободненский у.	Амурская г.
Ручевская	Усть-Куломский у.	Авт. обл. Коми.
Рыбинская	Курский у.	Курская г.
Рыбинская	Тарский у.	Омская г.
Рыбинская	Рыбинский у.	Ярославская г.
Рыбинский район.	Канский у.	Енисейская г.
Рыбинская	Краснослободский у.	Пензенская г.
Рыбновская	Рязанский у.	Рязанская г.
Рыбно-Слободская	Лаишевский кант.	Татарская А. С. С. Р.
Рыковская	Великолуцкий у.	Псковская г.
Рылеевская	Галичский у.	Костромская г.
Рыльская	Рыльский у.	Курская г.
Рыпушкальская	Оловецкий у.	Карельская А. С. С. Р.
Рышковская	Курский у.	Курская г.
Рыбинская	Орловский у.	Орловская г.
Рябовская	Ленинградский у.	Ленинградская г.
Рядовская	Боровичский у.	Новгородская г.
Рязанцевская	Переславль-Залесский у.	Владимирская г.
Сабаевская	Саранский у.	Пензенская г.
Сабир-Абадский уч.	Сальянский у.	Азерб. С. С. Р.
Сабинская	Мамадышский кант.	Татарская А. С. С. Р.
Сабуро-Покровская	Козловский у.	Тамбовская г.
Сабынкульская	Джамбейтанский у.	Уральск. г. (Кир. А. С. С. Р.)
Сабировская	Зилаирский кант.	Башк. А. С. С. Р.
Саватская	Мирза-Чульский у.	Ташкент. обл. (Узб. С. С. Р.)
Савватемская	Сасовский у.	Рязанская г.
Савенковская	Атбасарский у.	Акмолинск. г. (Кир. А. С. С. Р.)
Савино Борская	Усть-Куломский у.	Авт. обл. Коми.
Савинская	Ковровский у.	Владимирская г.
Савинская	Барнаульский у.	Алтайская г.
Савинская	Краснослободский у.	Пензенская г.
Саврушинская	Бугурусланский у.	Самарская г.
Садовская	Усманский у.	Воронежская г.
Садовая	Кизлярский окр.	Дагест. А. С. С. Р.
Сазановская	Курский у.	Курская г.
Сазинская	Актюбинский у.	Актюбинск. г. (Кир. А. С. С. Р.)
Сакмарская	Оренбургский у.	Оренбург. г. (Кир. А. С. С. Р.)
Сакулинская	Шуйский у.	Ив.-Вознесенская г.
Салавирская	Навловский у.	Нижегородская г.
Саламатинская	Камышинский у.	Саратовская г.
Салаушская	Елабужский кант.	Татарск. А. С. С. Р.
Салиховская	Бугульминский кант.	Татарск. А. С. С. Р.
Салиховская	Зилаировский кант.	Башк. А. С. С. Р.
Салобелянская	Яранский у.	Вятская г.
Салтановская	Лаишевский кант.	Татарск. А. С. С. Р.
Салтыковская	Сердобский у.	Саратовская г.
Салтыковская	Бронницкий у.	Московская г.
Салтыковская	Раненбургский у.	Рязанская г.
Салтыковская	Моршанский у.	Тамбовская г.

Наименование волостей, районов и т. п.	Наименование уезд., округ, и т. п.	Наименование губерний, автономных областей и республик.
Салтыковская	Спасский у.	Пензенская г.
Сальский аймак	Малодербетовский ул.	Калмыцкая авт. обл.
Самагарский уч.	Эчмиадзинский у.	Арм. С. С. Р.
Самаровская	Самарский у.	Самарская г.
Саматайская I.	Адаевский у.	Кир. А. С. С. Р.
Саматайская II.	Адаевский у.	„
Саминская	Вытегорский у.	Ленинградская г.
Самойловская	Балашевский у.	Саратовская г.
Самокражская	Новгородский у.	Новгородская г.
Сампурская	Тамбовский у.	Тамбовская г.
Самужский уч.	Ганджинский у.	Азерб. С. С. Р.
Савцовская	Дорогобужский у.	Смоленская г.
Сандловская	Весьегонский у.	Тверская г.
Сандыктавская	Кочетавский у.	Акмолинск. г. (Кир. А. С. С. Р.)
Сандыревская	Коломенский у.	Московская г.
Санзарская	Джизакский у.	Самарканд. обл. (Узб. С. С. Р.)
Санковская	Кашинский у.	Тверская г.
Санская	Спасский у.	Рязанская г.
Санчурская	Яранский у.	Вятская г.
Сапожковская	Ряжский у.	Рязанская г.
Сараевская	Нерехтский у.	Костромская г.
Сараевская	Ряжский у.	Рязанская г.
Сарайгирская	Петропавловский у.	Акмолинск. г. (Кир. А. С. С. Р.)
Сараловская	Лаишевский кант.	Татарск. А. С. С. Р.
Саранская	Акмолинский у.	Акмолинск. г. (Кир. А. С. С. Р.)
Саранская	Саранский у.	Пензенская г.
Сараровский уч.	Кайтаго-Табасар. окр.	Дагестанск. А. С. С. Р.
Сарасинская	Бийский у.	Алтайская г.
Саратовская	Саратовский у.	Саратовская г.
Саратовская	Каркаралинский у.	Семипалат. г. (Кир. А. С. С. Р.)
Саргатская	Тюкалинский у.	Омская г.
Сардыкская	Арский кант.	Татарск. А. С. С. Р.
Сармановская	Челнинский кант.	Татарск. А. С. С. Р.
Сарсинская	Бирский кант.	Башкирск. А. С. С. Р.
Сартало - Гигэ - Туйский хошу	Троицко-Савский аймак	Бурято-Монгол. А. С. С. Р.
Сартерекская	Акмолинский у.	Акмолинск. г. (Кир. А. С. С. Р.)
Сарьевская	Вязниковский у.	Владимирская г.
Сары-Кульская	Гурьевский у.	Уральская г. (Кир. А. С. С. Р.)
Сары-Тургайская	Тургайский у.	Актюбинск. г.
Сары-Узенская	Акмолинский у.	Акмолинск. г.
Сары-Чумышская	Бийский у.	Алтайская г.
Сасовская	Сасовский у.	Рязанская г.
Саурюкская	Джизакский у.	Самарканд. обл. (Узб. С. С. Р.)
Сафоновская	Ефремовский у.	Тульская г.
Сафоновская	Дорогобужский у.	Смоленская г.
Сахалинская	Николаевский в/А. у.	Приморская г.
Саюкинская	Тамбовский у.	Тамбовская г.
Свердловская	Вологодский у.	Вологодская г.
Свердловская	Пошехоно-Володарск. у.	Ярославская г.
Свердловская	Угличский у.	„
Свердловская	Орловский у.	Орловская г.
Свердловская	Клявский у.	Московская г.
Светиловичская	Гомельский у.	Гомельская г.
Свищев каа	Наровчатский у.	Пензенская г.
Свищевская	Чембарский у.	„
Свияжская	Свияжский кант.	Татарск. А. С. С. Р.
Свободненская	Свободненский у.	Амурская г.

Наименование волостей, районов и т. п.	Наименование уездов, округов и т. п.	Наименование губерний, автономных областей и республик.
<p>Святогорская Святодуховская Святозерская Себидажский уч. Севастопольская Северная Северный айм. Севская Сезагинская Седельниковская Сезеневская Сейтовская Сейтеновская Сейфалинский уч Секачевская Секретарская Селезневская Селезневская Селемджинская Селенгинский хошун Селецкая Селибская Селиверстовская Селижаровская Селитренская Селиховская Селищенская Селищенская Селищенская Селогорская Селтинская Семеновская Семеновская Семеновская Семеновская Семеновская Семеновская Семеновская Семевцевская Семибугровская Семидесятская Семиозерная Семиостровская Семипольская Семиярская Семлевская Сенгилеевская Сенная Сенницкая Сентабская Сентелецкая Сергалинская Сергачская Сергеевская Сергиево-Горская Сергиево-Подивановск. Сергиевская</p>	<p>Глазовский у. Илекский у. Петрозаводский у. Ленкоранский у. Урицкий у. Царицынский у. Эркетеневский улус Севский у. Ферганский у. Тарский у. Слободской у. Красноярский у. Семипалатинский у. Шамхорский у. Усть-Медведицкий окр. Бугурусланский у. Велижский у. Вятский у. Свободненский у. Троицко-Савский айм. Галичский у. Усть-Вымский у. Барнаульский у. Осташковский у. Енотаевский у. Болховский у. Краснослободский у. Бельский у. Тверской у. Новгородский у. Ижевский у. Серпуховский у. Демянский у. Новозыбковский у. Ленинский у. Акмолинский у. Гжатский у. Кинешемский у. Вологодский у. Астраханский у. Нижнедевицкий у. Кустанайский у. Мензелинский кант. Петропавловский у. Семипалатинский у. Вяземский у. Ульяновский у. Петропавловский у. Зарайский у. Джизакский у. Бийский у. Катта-Курганский у. Сергаский у. Атбасарский у. Вязниковский у. Керенский у. Усть-Медведицкий окр.</p>	<p>Вотская авт. обл. Уральск. г. (Кир. А. С. С. Р.). Карельск. А. С. С. Р. Азерб. С. С. Р. Кустанайск. г. (Кир. А. С. С. Р.). Царицынская г. Калмыцкая авт. обл. Брянская г. Ферганск. обл. (Узб. С. С. Р.). Омская г. Вятская г. Астраханская г. Семипалат. г. (Кир. А. С. С. Р.). Азерб. С. С. Р. Царицынская г. Самарская г. Псковская г. Вятская г. Амурская г. Бур. Монгольск. А. С. С. Р. Костромская г. Авт. обл. Коми. Алтайская г. Тверская г. Астраханская г. Орловская г. Пензенская г. Смоленская г. Тверская г. Новгородская г. Вотская авт. обл. Московская г. Новгородская г. Гомельская г. Московская г. Акмолинск. г. (Кир. А. С. С. Р.). Смоленская г. Ив.-Вознесенская г. Вологодская г. Астраханская г. Воронежская г. Кустанайск. г. (Кир. А. С. С. Р.). Татарск. А. С. С. Р. Акмолинск. г. (Кир. А. С. С. Р.). Семипалат. г. Смоленская г. Ульяновская г. Акмолинск. г. (Кир. А. С. С. Р.). Рязанская г. Самарканд. обл. (Узб. С. С. Р.). Алтайская г. Самарканд. обл. (Узб. С. С. Р.). Нижегородская г. Акмолинск. г. (Кир. А. С. С. Р.). Владимирская г. Пензенская г. Царицынская г.</p>

Наименование волостей, районов и т. п.	Наименование уездов, округов и т. п.	Наименование губерний, автономных областей и республик.
Сергиевская	Сергиевский у.	Московская г.
Сергиевская	Плавский у.	Тульская г.
Сергиевская	Бугурусланский у.	Самарская г.
Серебряно-Прудская	Веневский у.	Тульская г.
Сердешская	Уржумский у.	Вятская г.
Сердобская	Сердобский у.	Саратовская г.
Серегово-Горская	Усть-Вымский у.	Авт. обл. Коми.
Сереговская	Усть-Вымский у.	„ „ „
Серединская	Волоколамский у.	Московская г.
Середкинская	Гдовский у.	Ленинградская г.
Середская	Даниловский у.	Ярославская г.
Середская	Середский у.	Ив.-Вознесенская г.
Серпейская	Мещовский у.	Калужская г.
Серповская	Моршанский у.	Тамбовская г.
Серпуховская	Алексинский у.	Тульская г.
Сестрорецкая	Ленинградский у.	Ленинградская г.
Сетовская	Бийский у.	Алтайская г.
Сещенская	Рославльский у.	Смоленская г.
Сиалееско-Майданская	Инсарский у.	Пензенская г.
Сиалееско-Пятинская	Инсарский у.	„ „ „
Сибирская	Барнаульский у.	Алтайская г.
Сибирячихинская	Бийский у.	„ „ „
Сидельницовская	Мелекесский у.	Самарская г.
Сидоровская	Тульский у.	Тульская г.
Сидоровская	Нерехтский у.	Костромская г.
Сиземская	Вологодский у.	Вологодская г.
Сизябская	Ижмо-Печерский у.	Авт. обл. Коми.
Силинская	Ардатовский у.	Ульяновская г.
Симльковичская	Спас-Деменский у.	Калужская г.
Симбертинская	Гурьевский у.	Уральск. г. (Кир. А. С. С. Р.).
Симская	Юрьев-Польский у.	Владимирская г.
Синдоровская	Краснослободский у.	Пензенская г.
Синеморская	Денгизский у.	Букеевск. г. (Кир. А. С. С. Р.).
Синеньская	Саратовский у.	Саратовская г.
Синерецкая	Опочецкий у.	Псковская г.
Синодская	Вольский у.	Саратовская г.
Синцовская	Осташковский у.	Тверская г.
Синьковская	Дмитровский у.	Московская г.
Сиссиан уч.	Зангезурский у.	Арм. С. С. Р.
Скороднянская	Старо-Оскольский у.	Курская г.
Славитинская	Старорусский у.	Новгородская г.
Славгородская	Славгородский у.	Омская г.
Славковская	Псковской у.	Псковская г.
Славковская	Кашинский у.	Тверская г.
Славянская	Мирза-Чульский у.	Ташкент, обл. (Узб. С. С. Р.)
Слаковская	Белебеевский кант.	Башкир. А. С. С. Р.
Сламяхинская	Джамбейтинский у.	Уральская г. (Кир. А. С. С. Р.).
Сластущинская	Аткарский у.	Саратовская г.
Слащевская	Усть-Медведицкий окр.	Царицынская г.
Слободская	Слободской у.	Вятская г.
Слободская	Демидовский у.	Смоленская г.
Слободская	Сыольский у.	Авт. обл. Коми.
Слободско-Дубровская	Краснослободский у.	Пензенская г.
Словинская	Макарьевский у.	Иваново-Вознесенская г.
Слудская	Халтуринский у.	Вятская г.
Слупкая	Троцкий у.	Ленинградская г.
Смайловская	Петропавловский у.	Акмолинская г. (Кир. А. С. С. Р.)

Наименование волостей, районов и т. п.	Наименование уездов, округов и т. п.	Наименование губерний, автономных областей и республик.
<p>Смирновская Смирновская Смоленская Смоленская Смолинская Смолинская Смольковская Снежетовская Снобская Собинская Соболевская Соболевская Советская Советская Советская Советская Советско-Соколовская Соголевская Согорская Соинская Сойкинская Соколовская Соколовская Соколовская Сок-Кармалинская Сокольская Солецкая Солнечногорская Солодчинская Солонешинская Солоновская Солонская Солнцевская Солтановская Солтанская Соминская Сонинская Сорокская Сорвижская Сорохтская Сорочинская Соседненская Сосковская Сосняцкая Сосновская Сосново-Солонецкая Сосновская Сосновская Сосновская Сосновская Сосновская Сосновская Сосыкольская Софиевская Софринская Софроновская</p>	<p>Федоровский у. Арзамасский у. Бийский у. Пугачевский у. Можайский у. Судогодский у. Гордеевский у. Раненбургский у. Самаркандский у. Владимирский у. Уральский у. Петропавловский у. Холмский у. Яравский у. Ижевский у. Устюженский у. Бийский у. Клиновский у. Кадниковский у. Рославльский у. Кингисеппский у. Кирсановский у. Петропавловский у. Кокчетавский у. Бугурусканский у. Юрьевицкий у. Порховский у. Клиновский у. Рязанский у. Бийский у. Бухтарминский у. Хоперский окр. Курский у. Макарьевский у. Бийский у. Устюженский у. Островский у. Кемский у. Котельнический у. Ив.-Вознесенский у. Бузулукский у. Лужский у. Орловский у. Троицкий у. Омский у. Сызранский у. Вольский у. Ижевский у. Павловский у. Сергачский у. Моршанский у. Тамбовский у. Енотаевский у. Каширский у. Сергиевский у. Похино-Володарск. у.</p>	<p>Кустанайск. г. (Кир. А. С. С. Р.). Нижегородская г. Алтайская г. Самарская г. Московская г. Владимирская г. Нижегородская г. Рязанская г. Самарканд. обл. (Узб. С. С. Р.). Владимирская г. Уральск. г. (Кир. А. С. С. Р.). Камчатская г. Псковская г. Вятская г. Вятская авт. обл. Череповецкая г. Алтайская г. Московская г. Вологодская г. Смоленская г. Ленинградская г. Тамбовская г. Акмолинск. г. (Кир. А. С. С. Р.) , , , Самарская г. Иваново-Вознесенская г. Псковская г. Московская г. Рязанская г. Алтайская г. Семипалатин. г. (Кир. А. С. С. Р.). Царицынская г. Курская г. Иваново-Вознесенская г. Алтайская г. Череповецкая г. Псковская г. Карельская А. С. С. Р. Вятская г. Иван.-Вознесенск. г. Самарская г. Ленинградская г. Орловская г. Ленинградская г. Омская г. Ульяновская г. Саратовская г. Вотская авт. обл. Нижегородская г. , , Тамбовская г. , , Астраханская г. Оренбургск. г. (Кир. А. С. С. Р.). Московская г. Ярославская г.</p>

Наименование волостей, районов и т. п.	Наименование уездов, округов и т. п.	Наименование губерний, автономных областей и республик.
<p>Софьинская Сочневская Сошкинская Сохская Союзная Спас-Журавенская Спас-Клепиковская Спас-Нудольская Спас-Юрцевская Спаспурубская Спасская Спасская Спасская Спасская Спасская Спасская Спасская Спасская Спасско-Полистьевская Спасско-Пригородная Спиринский район Спировская Спицынская Средниковская Средне-Аверкинская Средне-Ахтубинская Средне-Бельская Средне-Важская Средне-Вилойский ул. Средне-Икореецкая Средне-Красиловск. Средне-Краюшкинск. Средне-Расховецк. Сретенская Сретенская Сретенская Сростинская Ставропольская Ставропольская Стахановская Ст. Альметьевская Становлянская Становская Станционная Старица Старо-Арабосинск. Старо-Атлашинск. Старо-Балтачевск. Старо-Белокатайск. Старобельская Старо-Ведугская Старогородская Стародворская Старо-Девиченская Стародубская Старожиловская Старо-Захаркинск.</p>	<p>Бронницкий у. Слободский у. Липецкий у. Коцандский у. Рыбинский у. Каширский у. Рязанский у. Клинский у. Шуйский у. Сысольский у. Лысковский у. Бронницкий у. Оренбургский у. Самарский у. Котельнический у. Татарский у. Спасский кант. Спасский у. Тотемский у. Спасский у. Новгородский у. Спасский у. Каменский у. Вышневолоцкий у. Гловский у. Егорьевский у. Бугурусланский у. Лежнинский у. Благовещенский у. Шенкурский у. Вилойский окр. Бобровский у. Барнаульский у. Щигровский у. Сретенский у. Галичский у. Бийский у. Самарский у. Владимирский у. Щигровский у. Чистопольский кант. Елецкий у. Ливенский у. Федоровский у. Ржевский у. Цивильский у. Кузнецкий у. Бирский кант. Месягутовск. кант. Кочетавский у. Нижнедевицкий у. Белгородский у. Владимирский у. Краснослободский у. Стародубский у. Рязанский у. Петровский у.</p>	<p>Московская г. Вятская г. Гамбовская г. Ферганск. обл. (Узб С. С. Р.). Ярославская г. Московская г. Рязанская г. Московская г. Иваново-Вознесенская г. Авт. обл. Коми. Нижегородская г. Московская г. Оренб. г. (Кир. А. С. С. Р.). Самарская г. Вягская г. Омская г. Татар. А. С. С. Р. Пензенская г. Вологодская г. Приморская г. Новгородская г. Рязанская г. Ново-Николаевская г. Тверская г. Ленинградская г. Московская г. Самарская г. Царицынская г. Амурская г. Архангельская г. Якугская А. С. С. Р. Воронежская г. Алтайская г. Курская г. Забайкальская г. Костромская г. Алтайская г. Самарская г. Владимирская г. Курская г. Тат. А. С. С. Р. Орловская г. Кустанайск. г. (Кир. А. С. С. Р.) Тверская г. Чувашская авт. обл. Саратовская г. Баш. А. С. С. Р. Акмолинск. г. (Кир. А. С. С. Р.) Воронежская г. Курская г. Владимирская г. Пензенская г. Гомельская г. Рязанская г. Саратовская г.</p>

Наименование волостей, районов и т. п.	Наименование уездов, округов и т. п.	Наименование губерний, автономных областей и республик.
<p>Старо-Зиновьевск. Старо-Зятцевск. Старо-Калитвянск. Старо-Криушинск. Старо-Кулаткинск. Старолетовская Старо-Майнская Старо-Меловатская Старооскольская Старо-Печеурская Старопольская Старорусская Старосельская Староскворицкая Старо-Тарбагатайск. Старо-Тарышкинск. Старо-Толковск. Старо-Трыцкая Старо-Тябердянская Старо-Шайговская Старо-Юрьевская Стежиянская Степанаван уч. Степановская Степановская Степановская Степано-Разинская Степная Стелно-Шенталинск. Степуринская Стодолиценская Столбищенская Столянская Столпынская Сторожевская Стоянецовская Ст. Рачейская Страшевская Стрелецкая Стрелецкая Стрелецкая Стрелицкая Стрельниковская Стрельнинская Стремиловская Струги-Красненская Студенецкая Студенец-Федоровская Ст. Челнинская Ст. Шешминская Суббочинская Суворинская Суворовская Суворовская Сугоровская Суджанская Судженский район Судимирская</p>	<p>Карсунский у. Ижевский у. Россошанский у. Богучарский у. Вольский у. Зарайский ч. Мелекесский у. Богучарский у. Старооскольский у. Кузнецкий у. Гдовский у. Старорусский у. Почепский у. Троцкий у. Верхнеудинский айм. Бийский у. Н.-Ломовский у. Малмыжский у. Цивильский у. Исарский у. Козловский у. Козловский у. Лори-Бамбак у. Уфимский кант. Черлаковский у. Актюбинский у. 2-й Донской о. Атбасарский у. Мелекесский у. Ржевский у. Рославльский у. Арский кант. Рязанский у. Городищенский у. Усть-Куломский у. Кимрский у. Сызранский у. Новоторжский у. Ветлужский у. Орловский у. Темниковский у. Белгородский у. Темниковский у. Троцкий у. Серпуховский у. Лужский у. Самарский у. Пензенский у. Чистопольский кант. Лелейнопольский у. 2-й Донской окр. Кимрский у. Елецкий у. Тихвинский у. Льговский у. Томский у. Жиздринский у.</p>	<p>Ульяновская г. Вотская авт. обл. Воронежская г. Саратовская г. Рязанская губ. Самарская г. Воронежская г. Курская г. Саратовская г. Ленинградская г. Новгородская г. Брянская г. Ленинградская г. Бурято-Монг. А. С. С. Р. Алтайская г. Пензенская г. Вятская г. Чувашская авт. обл. Пензенская г. Тамбовская г. Тамбовская г. Армянская С. С. Р. Баш. А. С. С. Р. Акмолинск. г. (Кир. А. С. С. Р.) Актюбинск. г. (Кир. А. С. С. Р.) Царицынская г. Акмолинск. г. (Кир. А. С. С. Р.) Самарская г. Тверская г. Смоленская г. Татарская А. С. С. Р. Рязанская г. Пензенская г. Авт. Обл. Коми. Тверская г. Ульяновская г. Тверская г. Нижегородская г. Орловская г. Пензенская г. Курская г. Пензенская г. Ленинградская г. Московская г. Ленинградская г. Самарская г. Пензенская г. Татарская А. С. С. Р. Ленинградская г. Царицынская г. Тверская г. Орловская г. Череповецкая г. Курская губ. Томская г. Брянская г.</p>

Наименование волостей, районов и т. п.	Наименование уездов, округов и т. п.	Наименование губерний, автономных областей и республик.
<p>Судисловская Судиславская Судниковская Судогодская Судьбищинская Суздальская Суземская Сузопская Сузунская Суйфунская Суковская Судежская Султангуловская Сулусаринская Сумароковская Сундырская Сунская Сумско-Посадская Сунтарский улус Суражская Сураханский уч. Сураханский уч. Сурено-Богоявленская Суровикинская Сурская Ссловский район Сухановская Сухиничская Сухловская Сухобузинский район Сухо Отрожская Сухореченская Сухотинская Сучанская Сжалта (теми) Сызранская Сыр-Дарьинская Сырокоренско-Липецкая Сыромаяская Сытинская Сычевская Сюземская Сюмсинская Сюргинский уч. Сядемская Сямженская Сямозерская Табурдановская Тавренгская Таврическая Таганрогская Тагаевская Тагнинская Тадворская Тайнинская Тайтинская Тайгинский р. Тайпаовская</p>	<p>Волоколамский у. Костромской у. Волоколамский у. Судогодский у. Новосильский у. Владимирский у. Севский у. Бийский у. Каменский у. Никольско-Уссурийск у. Коломенский у. Бежецкий у. Бугурусланский у. Устькаменногорский у. Мокшанский у. Чебоксарский у. Нолинский у. Кемский у. Вилойский окр. Клинцовский у. Геокчайский у. Бакинский у. Козловский у. 2-й Донской окр. Пинежский у. Мариинский у. Подольский у. Козельский у. Маловишерский у. Красноярский у. Пугачевский у. Бузулукский у. Кокчетавский у. Владивостокский у. Хулосский у. Сызранский у. Мирза-Чульский у. Духовщинский у. Горолищенский у. Мокшанский у. Бийский у. Архангельский у. Малмыжский у. Даргинский окр. Спасский у. Кадниковский у. Петрозаволский у. Цивильский у. Вельский у. Омский у. Акмолинский у. Ульяновский у. Тулуновский окр. Петровскский у. Бийский у. Устькаменногорский у. Томский у. Джамбейтинский у.</p>	<p>Московская г. Костромская г. Московская г. Владимирская г. Владимирская г. Брянская г. Алтайская г. Ново-Николаевская г. Приморская г. Московская г. Тверская г. Самарская г. Семипалат. г. (Кир. А. С. С. Р.) Пензенская г. Чувашск. авт. обл. Вятская г. Карельская А. С. С. Р. Якутская А. С. С. Р. Гомельская г. Азербайджанская С. С. Р. Азербайджанская С. С. Р. Тамбовская г. Царицынская г. Архангельская г. Томская г. Московская г. Калужская г. Новгородская г. Енисейская г. Самарская г. Акмолинск. г. (Кир. А. С. С. Р.) Приморская г. Аджар. А. С. С. Р. (Груз. С. С. Р.) Ульяновская г. Ташкент. обл. (Узб. С. С. Р.) Смоленская г. Пензенская г. Алтайская г. Архангельская г. Вятская г. Дагест. А. С. С. Р. Пензенская г. Вологодская г. Карельская А. С. С. Р. Чувашск. авт. обл. Вологодская г. Омская г. Акмолинск. г. (Кир. А. С. С. Р.) Ульяновская г. Иркутская г. Новгородская г. Алтайская г. Семипалат. г. (Кир. А. С. С. Р.) Томская г. Уральск. г. (Кир. А. С. С. Р.)</p>

Тай—Тел

Наименование волостей, районов и т. п.	Наименование уездов, округов и т. п.	Наименование губерний, автономных областей и республик.
Тайсуйганская	Гурьевский у.	Уральск. г. (Кир. А.С.С.Р.).
Тай-унганская	Адаевский у.	Кирг. А. С. С. Р.
Тай-Тюбинская	Ташкентский у.	Ташкент. обл. (Узб. С.С.Р.).
Тайшетский р.	Канский у.	Енисейская г.
Талдыкская	Челкарский у.	Актюбинск. г. (Кир. А.С.С.Р.).
Талин уч.	Ленинаканский у.	Армян. С. С. Р.
Талменская	Бузулукский у.	Самарская г.
Талицкая	Кирилловский у.	Череповецкая г.
Талицкая	Усманский у.	Воронежская г.
Таловская	Таловский у.	Букеевск. г. (Кир. А.С.С.Р.).
Таловская	Рубцовский у.	Алтайская г.
Таловская	Богучарский у.	Воронежская г.
Таловская	Бобровский у.	Воронежская г.
Таловская	Кизлярский окр.	Дагестанская А. С. С. Р.
Тальменская	Черепановский у.	Ново-Николаевская г.
Тальзинская	Ардатовский у.	Ульяновская г.
Тамарашени (теми)	—	Юго-Осет. авт. обл. (Гр. С.С.Р.)
Тамбовская	Благовещенский у.	Амурская г.
Тамлинская	Актюбинский у.	Актюбин. г (Кир. А.С.С.Р.).
Тамды-Уймаутская	Темирский у.	» » » » »
Таможниковская	Нижегородский у.	Нижегородская г.
Тамьян-Тангуровская	Тамьян-Катайский кант.	Башкирская А. С. С. Р.
Тамыловская	Самарский у.	Самарская г.
Тамышская	Кодорский у.	Абхаз. С.С.Р. (Гр. С.С.Р.)
Татауровская I-ая	Зилаировский кант.	Башкирская А. С. С. Р.
Таналькская	» » » » »	» » » » »
Танчинская	Петропавловский у.	Акмолинская г. (Кир. А.С.С.Р.)
Таркинский уч.	Махач-Калинский район	Дагестанская А. С. С. Р.
Таргинская	Устькаменогорский у.	Семипалат. г. (Кир. А.С.С.Р.).
Тарусская	Тарусский у.	Калужская г.
Тарутинская	Млоярославецкий у.	» » » » »
Тархановская	Ардатовский у.	Ульяновская г.
Тархановская	Буинский кант.	Татарская А. С. С. Р.
Тарховская	Чембарский у.	Пензенская г.
Тасеевский р.	Канский у.	Енисейская г.
Тастыбутакская	Актюбинский у.	Актюбин. г. (Кир. А.С.С.Р.)
Татауровская	Читинский у.	Забайкальская г.
Татауровская	Нолинский в.	Вятская г.
Татарская	Қасимовский у.	Рязанская г.
Татарқасинская	Чебоксарский у.	Чувашская авт. обл.
Татаровская	Муромский у.	Владимирская г.
Татарская	Татарский у.	Омская г.
Татарская	Черлаковский у.	Акмолинская г. (Кир. А.С.С.Р.)
Таттинский ул.	Якутский окр.	Якутская А. С. С. Р.
Татьяновская	Павлодарский у.	Семипалат. г. (Кир. А.С.С.Р.).
Тахтамукайский р.	Псекупский окр.	Адыгейская авт. обл.
Тахтоброльская	Кочетавский у.	Акмолинск. г. (Кир. А.С.С.Р.)
Ташлинская	Зилаировский кант.	Башкирск. А. С. С. Р.
Таштыпский р.	Хакасский у.	Енисейская г.
Тбети (теми)	Хулосский у.	Адждар. А.С.С.Р. (Гр. С.С.Р.).
Тверская	Тверской у.	Тверская г.
Тверцкая	Ярославский у.	Ярославская губ.
Тевризская	Тарский у.	Омская губ.
Тезиковская	Наровчатский у.	Пензенская г.
Тейковская	Тейковский у.	Иваново-Вознесенская г.
Текинская	Черлаковский у.	Акмолинск. г. (Кир. А.С.С.Р.)
Телегинская	Пензенский у.	Пензенская г.

Наименование волостей, районов и т. п.	Наименование уездов, округов и т. п.	Наименование губерний, автономных областей и республик.
Тельвисочная	Печорский у.	Архангелская г.
Тельчинская	Болховский у.	Орловская г.
Теляузская	Ташкентский у.	Ташкентск. обл. (Узб. С.С.Р.)
Темерчинская	Кар-Каралинский у.	Семишлат. г. (Кир. А.С.С.Р.).
Темир-Уркачевская	Темиркий у.	Актюбинск. г. (Кир. А.С.С.Р.).
Темир-Аставская	Челкарский у.	Актюбинск. г. (Кир. А.С.С.Р.).
Темирская	Темирский у.	Актюбинск. г. (Кир. А.С.С.Р.)
Темкинская	Юхновский у.	Калужская г.
Темасовская	Зилаирский кант.	Баш. А. С. С. Р.
Тенишевская	Красно-Слободский у.	Пензенская г.
Теньгушевская	Темниковский у.	Пензенская г.
Теньковская	Свияжский кант.	Татарская А. С. С. Р.
Теплинско-Огоревская	Илавский у.	Тульская г.
Теплинская	Красноярский у.	Астраханская г.
Тепловская	Раненбургский у.	Рязанская г.
Теплостанская	Сергачский у.	Нижегородская г.
Тептяро-Учалинская	Тамьян-Катайск. кант.	Баш. А. С. С. Р.
Тербунская	Елецкий у.	Орловская г.
Тергаучинская	Наманганский у.	Ферганск. обл. (Узб. С. С. Р.).
Терекмесская	Стерлитамакский кант.	Баш. А. С. С. Р.
Теренинская	Орехово-Зуевский у.	Московская губ.
Теренгульская	Павлодарский у.	Семишлат. губ. (Кир. А.С.С.Р.).
Тереньгульская	Ульяновский у.	Ульяновская г.
Териберская	—	Мурманская г.
Теркеминский уч.	Дербентский район.	Даг. А. С. С. Р.
Терновская	Борисоглебский у.	Тамбовская г.
Терсаганская	Атбасарский у.	Акимовинск. г. (Кир. А.С.С.Р.).
Терсинская	Вольский у.	Саратовская г.
Тесовская	Новгородский у.	Новгородская г.
Тесовская	Сычевский у.	Смоленская г.
Тетеревятская	Камышинский у.	Саратовская г.
Тетеринская	Нерехтский у.	Костромская г.
Теткинская	Рыльский у.	Курская г.
Тетринская	—	Мурманская г.
Тетюхинская	Владивостокский у.	Приморская г.
Тетюшская	Ульяновский у.	Ульяновская губ.
Тетюшская	Тетюшский кант.	Тат. А. С. С. Р.
Технуцальский уч.	Андийский окр.	Дагестанская А. С. С. Р.
Тивдийская	Петр-заволский у.	Карельская А. С. С. Р.
Тиволинская	Кашинский у.	Тверская губ.
Тиганская	Спасский кант.	Тат. А. С. С. Р.
Тигильская	Петропавловский у.	Камчатская губ.
Тигодская	Волховский у.	Ленинградская губ.
Тининская	Мелекесский у.	Самарская г.
Тиксинская	Тотемский у.	Вологодская г.
Тилитль-Гидатлинск. уч.	Гунибский окр.	Даг. А. С. С. Р.
Тимашевская	Волоколамский у.	Московская губ.
Тимоновская	Дмитровский у.	—
Тимохинская	Рязанский у.	Рязанская г.
Тимская	Шигровский у.	Курская г.
Тимошинская	Макарьевский у.	Иваново-Вознесенск. губ.
Тимошинская	Белозерский у.	Череповецкая г.
Тиндаль-Чамалаяльск. уч.	Андийский окр.	Даг. А. С. С. Р.
Тиницинская	Повенецкий у.	Карельская А. С. С. Р.
Тирибровская	Александровский у.	Владимирская г.
Тисульский район	Мариинский у.	Томская г.
Титовская	Барнаульский у.	Алтайская г.

Наименование волостей, районов и т. п.	Наименование уездов, округов и т. п.	Наименование губерний, автономных областей и республик.
Титовская	Рубцовский у.	Алтайская г.
Титовская	Читинский у.	Забайкальская губ.
Титовская	Н. Ломовский у.	Пензенская губ.
Тихоновская	Боханский аймак	Бур.-Монг. А. С. С. Р.
Тихоозерская	Спасский у.	Приморская г.
Тишанская	Ухтинский район.	Карельская А. С. С. Р.
Глейсерухский уч.	Хоперский окр.	Царицынская г.
Товарковская	Губердский окр.	Дагестанская А.С.С.Р.
Тогашевская	Богородицкий у.	Тульская г.
Тожсолинская	Чебоксарский у.	Чувашская авт. обл.
Тайсинская	Яранский у.	Вятская г.
Токаныйская	Ядринский	Чувашская авт. обл.
Токаревская	Мамадышский кант.	Татарская А. С. С. Р
Токаревская	Касимовский у.	Рязанская губ.
Токовская	Тамбовский у.	Тамбовская г.
Токсовская	Инсарский у.	Пензенская г.
Толвуйская	Ленинградский у.	Ленинградская г.
Толмачевская	Повенечский у.	Карельская А.С.С.Р.
Толстовская	Лужский у.	Ленинградская губ.
Толшемская	Рязский у.	Рязанская г.
Томаровская	Тотемский у.	Вологодская г.
Томирская	Белгородский у.	Курская г.
Томский район	Троицкосавский аймак	Бур.-Монг. А. С. С. Р
Тонкинская	Томский у.	Томская губ.
Тоншаевская	Красно-Баковский у.	Нижегородская г.
Топалковская	Ветлужский у.	
Топкинский р.	Весьегонский у.	Тверская г.
Тополинская	Кольчугинский у.	Томская г.
Топорнинская	Гурьевский у.	Урал г. (Кирг.А.С.С.Р.).
Тораевская	Уфимский Кант.	Башк. А. С. С. Р
Торбеевская	Ядринский у.	Чувашская авт обл.
Торбинская	Спасский у.	Пензенская губ.
Торгунская	Маловишерский у.	Новгородская г.
Тормановская	Урдинский у.	Бук г. (Кирг. А.С.С.Р.).
Торопецкая	Солигаличский у	Костромская губ.
Тарский хошун.	Торопецкий у.	Псковская губ.
Торхановская	Тункинский аймак.	Бурято-Монг. А.С.С.Р.
Торханская	Батыревский у.	Чувашская авт. обл.
Торчинская	Ядринский у.	Чувашская
Тоузаковская	Владимирский у.	Владимирская г.
Тоцкая	Мокшанский у.	Пензенская губ.
Тошно-Эмская	Бузудукский у.	Самарская г.
Тредубская	Вологодский у	Вологодская г.
Трепольская	Тверской у.	Тверская г.
Трескинская	Скопинский у.	Рязанская г.
Трестенская	Сердобский у.	Саратовская г.
Трестинская	Бежецкий у.	Тверская г.
3-й участок	Сердобский у.	Саратовская г.
Триселовская	Хасав-Юртовский окр	Даг. А. С. С. Р.
Трокуровская	Гжатский у.	Смоленская г.
Троице-Лесуновская	Раненбургский у.	Рязанская г.
Троицко-Енальская	Рязский у.	Вологодская губ.
Троицко-Печорская	Калниковский у.	Кони авт. обл.
Троицкая	Усть Куломский у.	Приморская г.
Троицкая	Хабаровский у.	Новгородская г.
Троицкая	Новгородский у.	Нижегородская г.
Троицкая	Лысковский у.	

Наименование волостей, районов и т. п.	Наименование уездов, округ. и т. п.	Наименование губерний, автономных областей и республик.
<p>Троицкая Троицкая Троицкая Троицкая Троицкая Троицкая Троицкая Троицкая Троицкая Троицкая Троицкая Троицкая Тр.-Лобановская Тросненская Троснянская Тростянская Тростянская Троцкая Троцкая Троцкая Троцкая Троцкая Трофимовщинская Трофимовская Трубетчинская Трубчевская Трудовая Труфангорская Трясовская Тужинская Тукаевская Тулагайская Туляновская Туломозерская Тулуновская Тульская Тульская Тульско-Басовская Тумановская Тумар-Уткульская Тумбульский уц. Тумская Тумутуковская Тунгатаровская Тунгудская Тункинская Тушицынская Туранский хош. Тургеневская Турлугульская Туркмен-Адаевская 1-я Туркмен-Адаевская 2-я Турковская</p>	<p>Клиевский у. Бугурусланский у. Медвinsky у. Каргопольский у. Кокчетавский у. Валуйский у. Бийский у. Сызранский у. Рязанский у. Холмский у. Спасский у. Наровчатский у. Каширинский у. Орловский у. Демидовский у. Мариинский у. Бронницкий у. Малоархангельский у. Мещевский у. Балашевский у. Самарский у. Николаевский у. Троцкий у. Акмолинский у. Котельнический у. Можгинский у. Саранский у. Тотемский у. Липецкий у. Почепский у. Московский у. Пинежский у. Новгородский у. Яранский у. Арский кант. Челкарский у. Богучарский у. Олонецкий у. Тулуновский у. Рязанский у. Тульский у. Тульский у. Вяземский у. Актюбинский у. — Юрьев-Польский у. Бугульминский кант. Тамьян-Катайский кант. Кемский у. Тункинский аймак. Гловский у. Тункинский аймак Плавский у. Джангалинский у. Адаевский у. — Балашевский у.</p>	<p>Московская губ. Самарская г. Калужская г. Вологодская губ. Акмолинск. г. (Кир. А.С.С.Р.). Воронежская губ. Алтайская губ. Ульяновская губ. Рязанская г. Псковская г. Рязанская г. Рязанская г. Оренбургск. г. (Кир. А.С.С.Р.) Орловская г. Смоленская г. Томская г. Московская губ. Орловская г. Калужская г. Саратовская губ. Самарская г. Царицынская губ. Ленинградская г. Акмолинская г. (Кир. А.С.С.Р.) Вятская г. Вотская авт. обл. Пензенская губ. Вологодская губ. Тамбовская г. Брянская г. Московская г. Архангельская г. Новгородская губ. Вятская г. Тат. А. С. С. Р. Актюбинск. г. (Кир. А.С.С.Р.) Воронежская губ. Карельская А.С.С.Р. Иркутская г. Рязанская губ. Тульская г. Тульская г. Смоленская губ. Актюбинск. г. (Кир. А.С.С.Р.). Нахич. А.С.С.Р. (Аз. С.С.Р.) Владимирская губ. Тат. А. С. С. Р. Башк. А. С. С. Р. Карельская А.С.С.Р. Бур.-Монгольск. А.С.С.Р. Ленинградская г. Бурято-Монгольск. А.С.С.Р. Тульская губ. Букеевская г. (Кир. А.С.С.Р.) Кирг. А. С. С. Р. — Саратовская губ</p>

Наименование волостей, районов и т. п.	Наименование уездов, округов и т. п.	Наименование губерний, автономных областей и республик.
<p>Туровская Турская Турсунская Турткульская Турунтаевская Тургасовская Турьинская Тусеунская Тустюбинская Тутаевская Трех-Озерская Грехвятская Тыгдинская Тыловой кан Тынцовская Тыртеуевская Тырновская Тырново-Слободская Тысяцкая Тюб-Карагандинская Тюкалинская Тюковская Тюленевская Тюлячинская Тюменцевская Тюнинская Тюря-Курганская Тюхтецкий район Тюя-Гаргарская Тяжинский район Убаганская Убеевская. Убеевская. Убинская. Убинская. Уваровичская. Уваровская. Уваровская. Угодско-Заводская. Угодичская Угловская. Угольская. Удельно Дуванская. Улжарский уч. Удомельско-Рядская. Удюгейский улус. Ужанахинский. Ужгинская. Ужурский район. Узбекская. Узловская. Узьминская. Узянская. Уильская. Уйджинская. Уймонский р. Уйская.</p>	<p>Серпуховский у. Лужский уезд Тургайский уезд Катта-Курганский у. Верхне-Удинский айм. Онежский уезд Устьвымский уезд Катта-Курганский у. Актюбинский уезд Ярославский уезд Спасский кант. Инсарский уезд. Свободненский у. Ижевский у. Ковровский у. Читинский у. Рязанский у. Спасский у. Новоторжский у. Алаевский у. Тюкалинский у. Борисоглебский у. Красноярский у. Лаишевский кант Каменский уезд. Романовский у. Наманганский у. Маринский у. Самаркандский у. Маринский у. Кустанайский у. Цивильский у. Буинский кантон. Каргатский у. Семипалатинский у. Гомельский у. Гжатский у. Борисоглебский у. Мало-Ярославский у. Ростовский у. Рубцовский у. Вологодский у. Уфимский кантон. Геокчайский у. Вышневолоцкий у. Вилуйский окр. Ново-Николаевский у. Сыктывский у. Ачинский у. Джизакский у. Богородицкий у. Гловский у. Тамьян-Катайск. кантон. Темирский у Ходжентский у. — Федоровский уезд.</p>	<p>Московская губ. Ленинградская г. Актюбинская г. (Кир. А. С. С. Р.) Самарканд. обл. (Узб. С. С. Р.) Бур.-Монгольская А. С. С. Р. Архангельская губ. Авт. обл. Коми. Самарканд. обл. (Узб. С. С. Р.) Актюбинск. г. (Кир. А. С. С. Р.) Ярославская губ. Татарская А. С. С. Р. Пензенская губ. Амурская г. Вотская авт. обл. Владимирская губ. Забайкальская г. Рязанская г. — Тверская г. — (Кир. А. С. С. Р.) Омская губ. Тамбовская г. Астраханская г. Татарская А. С. С. Р. Ново-Николаевская губ. Смоленская г. Ферганская обл. (Узб. С. С. Р.) Томская губ. Самарканд. обл. (Узб. С. С. Р.) Томская губ. Кустанайская г. (Кир. А. С. С. Р.) Чувакская авт. обл. Татарская А. С. С. Р. Ново-Николаевская губ. Семипалат. г. (Кир. А. С. С. Р.) Гомельская г. Смоленская г. Тамбовская г. Калужская г. Ярославская г. Алтайская г. Вологодская г. Башкир. А. С. С. Р. Азербайджанская С. С. Р. Тверская г. Якутская А. С. С. Р. Ново-Николаевская губ. Авт. Обл. Коми. Енисейская губ. Самарканд. обл. (Узб. С. С. Р.) Тульская г. Ленинградская г. Башкир. А. С. С. Р. Актюбинск. г. (Кир. А. С. С. Р.) Самарканд. обл. (Узбек. С. С. Р.) Ойратская авт. обл. Кустанайская г. (Кир. А. С. С. Р.)</p>

Наименование волостей, районов и т. п.	Наименование уездов, округов и т. п.	Наименование губерний, автономных областей и республик.
<p>Уйчинская. Уканская. Уксунайская. Укыр-Шаралдаев. хош. Улаганский район. Уланская. Улентинская. Уломская Улусамская 1-ая. Улусамская 2-я. Улусский уч. Улутавская. Улу-Теляковская. Улыбышевская. Ульдючинский айма. Ульский район. Ультарминская. Ульяновская. Ульяновская. Ульяновская. Ульяновская. Ульяновская Ульяновская Умбская. Унгинский хошун. Ундинская. Унегская. Унженская. Унинская. Ункратлинский уч. Уразовская. Уразовская. Уральская. Уральская. Уранская. Ура-Тюбинская. Ургутская. Урдакунганская. Урейская. Уренско-Карлинская. Уренская. Уржумская. Урицкая. Урицкая. Урицкая. Урицкая. Урицкая. Урицкая. Уркарахский уч. Урлукская. Урлютюпская. Урунская. Уршакинская. Урвская. Урюковская. Урюпинская. Усалинская.</p>	<p>Наманганский у. Глазовский у. Бийский у. Боханский аймак — Усть-Каменогорский у. Джамбейтинский у. Череповецкий у. Адаевский у. Адаевский у. Кюринский окр. Атбасарский у. Уфимский кант. Владимирский у. Маньчский улус. Фарский окр. Кокандский у. Рыбинский у. Ульяновский у. Свияжский кант. Московский у. Бронницкий у. Троцкий у. — Аларский аймак. Нерчинский у. Клинцевский у. Макарьевский у. Нолвинский у. Андейский окр. Сергачский у. Валуцкий у. Ходжентский у. Омский Оренбургский. Ходжентский у. Самаркандский. у. Челкарский у. Краснослободский у. Карсунский у. Красно-Баковский у. Уржумский у. Великолуцкий у. Ленинградский у. Орловский у. Урицкий у. Елепкий у. Кайтаго-Табасаран. окр. Петровско-Заводский у. Парлодарский у. Бийский у. Стерлитамакский кан. Острогоский у. Павлодарский у. Хоперский окр. Мамадышский кант.</p>	<p>Ферганск. обл. (Узб. С.С.Р.). Вотская авт. обл. Алтайская губ. Бурято-Монг. А. С. С. Р. Ойратская авт. обл. Семипалат. г. (Кирг. А. С. С. Р.) Уральск. г. (Кирг. А. С. С. Р.) Череповецкая г. Кирг. А. С. С. Р. — Дагестан. А. С. С. Р. Акмолинск г. (Кирг. А.С.С.Р.) Башкирская А. С. С. Р. Владимирск-я г. Калмыцк. авт. обл. Альгейская авт. обл. Ферганская обл. (Узб. С. С. Р.) Ярославская г. Ульяновская губ. Татарская А. С. С. Р. Московская г. — Ленинградская г. Муромская г. Бур.-Монг. А. С. С. Р. Забайкальская г. Гомельская г. Иваново-Вознесенская г. Вятская г. Дагестанская А. С. С. Р. Нижегородская г. Воронежская г. Самаркан. обл. (Узбек. С.С.Р.). Омская губ. Оренбургск. г. (Кирг. А.С.С.Р.) Самарканд. обл. (Узб. С. С. Р.) — Актюбинск г. (Кирг. А.С.С.Р.) Пензенская г. Ульяновская губ. Нижегородская губ. Вятская губ. Псковская г. Орловская г. Ленинградская г. Орловская г. Кустанайск. г. (Кирг. А.С.С.Р.) Орловская губ. Дагестанская А. С. С. Р. Забайкальская губ. Семипалат. г. (Кирг. А.С.С.Р.) Алтайская губ. Башкир. А. С. С. Р. Воронежская губ. Семипалат. г. (Кирг. А.С.С.Р.) Царицынская губ. Татар. А. С. С. Р.</p>

Уса—Уфт

Наименование волостей, районов и т. п.	Наименование уездов, округов и т. п.	Наименование губерний, автономных областей и республик.
<p>Усадская. Усятская. Усерганская. Усинский р. Усинская. Усман-Галинская. Усмат-Катаргальская. Усманская. Усманская. Усмерская. Усмынская. Усольская. Усольская. Успенская Успенская Успенская Устинская Усть-Бузулуцкая Устьважская Устьвельская Устьвымская Усть-Долысская Усть-Журавлихинская Усть-Ишимская Усть-Канский район. Усть-Карийская Усть-Камчатская Усть-Кожанская Усть-Куломская Усть-Кутская Усть-Кяхтинская Усть-Лыжинская Усть-Медведицкая Усть-Паденгская Усть-Немская Усть-Печенгская Устьрецкая Усть-Рахмановская Усть-Сосновский р. Усть-Удинская Усть-Усинская Усть-Ухтинская Усть-Хоперская Усть-Цилемская Устюженская Устьянский улус. Устьянская Устьянская Устьянский р. Усятская Утевская Утешевская Уткинская Утягуловская Утяшкинская Уфтюжская</p>	<p>Меленковский у. Велижский у. Зилаировский кант. Минусинский уезд. Сызранский у. Тамьян-Катайский кан. Джизак кий у. Бузулукский у. Усманский у. Бронницкий у. Велижский у. Иркутский окр. Сызранский у. Рубцовский у. Мокшанский у. Козлов кий у. Спасский у. Хоперский окр. Шенкурский у. Вельский у. Усть-Вымский у. Невельский у. Бийский у. Тарский у. — Сретенский у. Петропавловский у. Ижмо-Печерский у. Усть-Куломский у. Киренский окр. Троицко-Савский айм. Ижмо-Печерский у. Усть-Медведицк. окр. Шенкурский у. Усть-Куломский у. Тотемский у. Кадниковский у. Краснослободский у. Кольчугинский у. Иркутский окр. Ижмо-Печерский у. Ижмо-Печерский у. Усть-Медведицкий окр. Печорский у. Устюженский у. Верхоянский окр. Рубцовский уезд Кадниковский уезд Канский Бийский Самарский Мещевский Спасский Зилаировский кантон. Чистопольский Кадниковский уезд</p>	<p>Владимирская г. Псковская г. Башкирская А. С. С. Р. Енисейская г. Ульяновская г. Башк. А. С. С. Р. Самарканд. обл. (Узб. С.С.Р.). Самарская губ. Воронежская г. Московская г. Псковская губ. Иркутская г. Ульяновская г. Алтайская г. Пензенская г. Тамбовская г. Пензенская г. Царицынская г. Архангельская г. Вологодская Коми авт. обл. Псковская г. Алтайская г. Омская г. Ойратская авт. обл. Забайкальская г. Камчатская г. Авт. обл. Коми. — — Иркутская г. Бур-Монгольская А. С. С. Р. Авт. обл. Коми. Царицынская г. Архангельская г. Авт. обл. Коми. Вологодская г. — — Пензенская г. Томская г. Иркутская г. Авт. обл. Коми. — — Царицынская г. Архангельская г. Череповецкая г. Якут. А. С. С. Р. Алтайская губ. Вологодская губ. Енисейская г. Алтайская г. Самарская г. Калужская г. Приморская г. Башкирская А. С. С. Р. Татарская А. С. С. Р. Вологодская г.</p>

Наименование волостей, районов и т. п.	Наименование уездов, округов и т. п.	Наименование губерний, автономных областей и республик.
<p>Ухоловская Ухотская Ухтомская Ухтубужская Ухтымская Учновская Уш-Абыская Ушинская Уш.-Шеркеская Ушербская Уярский р. Фабрично-Заводский уч. Файзы-Абадская Фаленская Фарижская Фатехская Федоровская Федоровская Федоровская Федоровская Федоровская Федоровская Федоровская Федоровская Федосьевская Федосвинская Федотьевская Ферзиковская Феняевская Филипповская Филисовская Филоновская Фировская Фоминская Фофановская Фофановская Фроловская Фунтиковская Жабаровская Хаватская Хавертговская Хайбуллинская Хайрюзовская Хайрюзовская Хайданский хошун. Хакентская Хакуль-Абадская Хакурино-Хабльский р. Халбужская Халданский уч. Халтуринская Халтуринская Халтуринская Хальвинская Ханаватская Ханкайская</p>	<p>Рязжский уезд Каргопольский уезд Московский » Кологривский » Нолинский » Старорусский » Акмолинский » Краснослободский уезд Денгизский уезд Клинцовский уезд Красноярский у. Бакинский у. Ферганский у. Слободский у. Джизакский у. Курский в. Нерехтский у. Петуровский у Петропавловский у. Орехово-Зуевский у. Стерлитамакский кант. Тамбовский у. Уфимский кант. Павлодарский у. Сергиевский у. Слободский у. Коломенский у. Спасский у. Калужский у. Скопинский у. Александровский у. Родниковский р. Хоперский окр. Валдайский у. Муромский у. Клинский у. Рязжский у. Рязанский у. Барнаульский у. Славгородский у. Мирза-Чульский у. Скопинский у. Зилаировский кант. Бийский у. Петропавловский у. Читинский у. Андижанский у. Андижанский у. Фарский окр. Кологривский у. Агдашский у. Котельвический у. Халтуринский у. Островский у. Самаркандский у. Наманганский у. Никольско-Уссурский у.</p>	<p>Рязанская г. Вологодская г. Московская г. Костромская г. Вятская г. Новгородская г. Акмолинск. г. (Кир. А.С.С.Р.). Пензенская г. Бухеевск. г. (Кир. А. С. С. Р.) Гомельская г. Енисейская г. Азерб. С. С. Р. Ферганск. обл. (Узб. С. С. Р.) Вятская г. Самарканд. обл. (Узб. С.С.Р.) Курская г. Костромская г. Кустанайск. г. (Кир.А.С.С.Р.) Акмолинск. г. (Кир. А.С.С.Р.) Московская г. Баш. А. С. С. Р. Тамбовская г. Баш. А. С. С. Р. Семипалат. г. (Кир. А.С.С.Р.) Московская г. Вятская г. Московская г. Рязанская г. Калужская г. Рязанская г. Владимирская г. Иваново-Вознесенская г. Царицынская г. Новгородская г. Владимирская г. Московская г. Рязанская. Рязанская г. Алтайская г. Омская г. Ташкент. обл. (Узб. С. С. Р.) Рязанская г. Баш. А. С. С. Р. Алтайская г. Камчатская г. Забайкальская г. Ферган. обл. (Узб. С. С. Р.) Адыгейская авт. обл. Костромская г. Азербайджанская С. С. Р. Вятская г. Вятская г. Псковская г. Самаркандск. обл. (Узб. ССР) Ферганская обл. (Узб. С.С.Р.) Приморская г.</p>

Наименование волостей, районов и т. п.	Наименование уездов, округов и т. п.	Наименование губерний, автономных областей и республик.
<p>Харабалинская Харахусовский айм. Харинская Хатажукэйский район. Хатукайский район. Хатунская Хаченский район Хвалынская Хворостянская Хвостиковская Хвошевская Хизинский уч. Хиллинский уч. Хилокская Хилковская Хинельская Хисланичская Хитровская Хлевенская Хмарская Хмелевицкая Хмелевская Хмелевская Хмелевская Хмельицкая Хмеро-Посолодинская Хмельяицковская Хоблинская Ходжа-Арыкская Ходжа-Ахрарская Ходча-Мукурская Ходоровская Ходзинский район. Хотнинская Холманская Холмогорская Холмовская Холмовская Холмская Холтобинская Хомбусь-Батыревская Хомутовская Хоробятский хошун Хормалинская Хотейцкая Хотеновская Хотимльская Хотьковская Хотынецкая Хохловская Хохломская Хочашевская Хочинский улус. Хоготовский хошун. Хошеутовский айм. Хребтовская Хреновская Хреновская</p>	<p>Енотаевский у. Яндыко-Мочажный ул. Тотемский у. Фарский окр. Фарский окр. Серпуховский у. — Вольский у. Шугачевский у. Семеновский у. Павловский у. Бакинский у. Сальянский у. Петровско-Заводский у. Спасский у. Севский у. Рославльский у. Раненбургский у. Воронежский у. Ельнинский у. Ветлужский у. Козловский у. Барнаульский у. Ливенский у. Вяземский у. Лужский у. Вальский у. Актюбинский у. Катта-Курганский у. Самаркандский у. Джизакский у. Ядринский у. Фарский окр. Речицкий у. Речицкий у. Емецкий у. Галичский у. Бельский у. Холмский у. Веневский у. Батыревский у. Рыльский у. Тункинский аймак. Батыревский у. Можайский у. Каргопольский у. Шуйский у. Сергиевский у. Карачевский у. Смоленский у. Семеновский у. Ядринский у. Видюйский окр. Эхириг-Булагатск. айм. Ицицоуровский ул. Сергиевский у. Бобровский у. Вологодский у.</p>	<p>Астраханская г. Калм. авт. обл. Вологодская г. Адыгейская авт. обл. , , , Московская г. Ойратская авт. обл. Саратовская г. Самарская г. Нижегородская г. , , , Азербайджанская С. С. Р. , , , Забайкальская г. Пензенская г. Брянская г. Смоленская г. Рязанская г. Воронежская г. Смоленская г. Нижегородская г. Тамбовская г. Алтайская г. Орловская г. Смоленская г. Ленинградская г. Вологодская г. Актюбинск. г. (Кир. А. С. С. Р.). Самарканд. обл. (Узб. С. С. Р.). , , , Чуваш. авт. обл. Адыгейская авт. обл. Гомельская г. , , , Архангельская г. Костромская г. Смоленская г. Псковская г. Тульская г. Чувашская авт. обл. Курская г. Бурято-Монгол. А. С. С. Р. Чувашская авт. обл. Московская губ. Вологодская г. Иваново-Вознесенская г. Московская г. Брянская г. Смоленская г. Нижегородская г. Чувашская авт. обл. Якут. А. С. С. Р. Бурято-Монгольск. А. С. С. Р. Кали. авт. обл. Московская г. Воронежская г. Вологодская г.</p>

Наименование волостей, районов и т. п.	Наименование уездов, округов и т. п.	Наименование губерний, автономных областей и республик.
<p>Хрушевская Хунзахский уч. Хурдакская Хряшевская Цаган-Нурский айм. Цагери теми. Царицынская Царицынская Царевская Царевщинская Цасучеевская Цагынхский уч. Цацынская Цеоельдинская Цевельская Цивильская Центральный айм.</p> <p>Цудохорский уч. Цунари (теми) Цымориси (теми) Чаадаевская Чаадаевская Чаганская Чаганская Чадакская Чадромская Чаинский район Чакава (теми) Чамбайская Чамеровская Чамзинская Чановская Чанчакская Чап-Кулукская Чаплыгинская Чарковский р. Чарондская Чартакская Чарышская Чарышская Часавали (теми) Часовская Частинская Чаусовская Чохати (теми) Чашма Обская Чвана (теми) Чебаевская Чебаковский р. Чеберчинская Чебоксарская Чекмагушевская Чекуевская Челекская Челкарская Челнинская Челутайский хош.</p>	<p>Равенбургский Аварский окр. Ташкентский у. Мелекесский у. Мало-Дербетовский ул. Лечхумский у. Царицынский у. Кокчетавский у. Ленинский у. Мокшанский у. Борзинский у. Аварский окр. Царицынский у. Гумистинский у. Холмский у. Цивильский у. Эркетеневский улус. Мало-Дербетовский у. Дарганский окр.</p> <p>Келийский у. Муромский у. Кузнецкий у. Астраханский у. Семипалатинский у. Наманганский у. Вельский у. Нарынский край Кабулетский у. Петропавловский у. Весьегонский у. Ардатовский у. Татарский у. Павлодарский у. Ходжентский у. Бронницкий у. Хакасский у. Кадниковский у. Наманганский у. Бийский у. Рубцовский у.</p> <p>Усть-Вымский у. Тульский у. Стародубский у. Кабулетский у. Самаркандский у. Хулосский у. Цивильский у. Хакасский у. Алатырский у. Чебоксарский у. Белебеевский кант. Онежский у. Самаркандский у. Джамбейтинский у. Челнинский кант. Хоринский айм.</p>	<p>Рязанская губ. Даг. А. С. С. Р. Таш. обл. (Узб. С.С.Р.). Самарская г. Калмыцкая авт. обл. Грузинская С. С. Р. Царицынская г. Акм. г. (Кир. А.С.С.Р.). Царицынская г. Пензенская губ. Забайкальская г. Дагестанская А. С. С. Р. Царицынская г. Абхазск. С.С.Р. (Груз.С.С.Р.). Псковская г. Чувашская авт. обл. Калмыцкая авт. обл.</p> <p>Дагестанская "А. С." С. Р. Юго-Осет. ав. об. (Груз.С.С.Р.). Адж. А.С.С.Р. (Груз. С.С.Р.). Владимирская г. Саратовская г. Астраханская г. Семипалат. г. (Кир. А.С.С.Р.). Волгоградская г. Томская г. Адж. авт. С.С.Р. (Груз.С.С.Р.). Акмолинская г. (Кирг.А.С.С.Р.). Тверская г. Ульяновская г. Омская г. Семипалат. г. (Кир. С.С.Р.). Самарканд. обл. (Узб. С.С.Р.). Московская г. Енисейская г. Вологодская г. Ферганск. обл. (Узб. А.С.С.Р.). Алтайская г.</p> <p>Юго-"Осет." авт. обл. (Гр.С.С.Р.). Авт. обл. Коми. Тульская г. Гомельская г. Адж. А.С.С.Р. (Груз. С.С.Р.) Самарканд. обл. (Узб. С.С.Р.) Адж. А. С. С. Р. (Груз. С.С.Р.) Чувашск. авт. обл. Енисейская г. Ульяновская г. Чувашск. авт. обл. Башкирская А. С. С. Р. Архангельская г. Самаркандск. обл. (Узб. ССР.) Уральск. г. (Кир. А. С. С. Р.). Татар. А. С. С. Р. Бур.-Монг. А. С. С. Р.</p>

Чем—Чет

Наименование волостей, районов и т. п.	Наименование уезда, округа и т. п.	Наименование губерний, автономных областей и республик.
<p>Чемальский район Чемодановская Червленая Чергинская Чердаклинская Черемисиновская Черемновская Черемховская Черемшанская Черемшанская Черенчицкая Черепановский р. Череповецкая Черкасская. Черкасская. Черкасская. Черкасская. Черкутинская. Черлакская. Черменская. Чернавская. Чернавская. Чернецовская. Черниговская. Черниговская. Черно-Ануйская. Чернобаевская. Черновская. Черновская. Черновская. Черновская. Черновский р. Черногорская. Чернозерская. Черно-Курьинская. Черно-Посельская. Чернореченская. Чернослободская. Черноусовская. Черноярская. Черноярская. Чернская Чернухинская. Чернышевская. Чернышевская Чернышская Чернянская Черсевская Чертеевская Чертенская Чертковская Чершилнская Чесменская Чесноковская 4-й участок Четырехбугоринская</p>	<p>— Пензенский у. Кизлярский окр. Зайсанский у. Мелекесский у. Щигровский у. Барнаульский у. Иркутский у. Бугульминский кант. Мелекесский у. Старорусский у. Черепановский у. Череповецкий у. Елабужский кант. Вольский у. Оренбургский у. Керенский у. Ливенский у. Владимирский у. Черлакский у. Темниковский у. Скопинский у. Елецкий у. Невельский у. Никольск-Уссурийск. у. Акмолинский у. Бийский у. Рязанский у. Новгородский у. Котельничский у. Красно-Бковский у. Сергачский у. Чигинский у. Осташковский у. Мокшанский у. Славгородский у. Моршанский у. Самарский у. Вытегорский у. Черлакский у. Кочетавский у. Царицынский у. Плавский у. Арзамасский у. Чембарский у. Нерчинский у. Сысольский у. Старооскольский у. Меленковский у. Городищенский у. Мосальский у. Пензенский у. Бугульминский кант. Бобровский у. Самарский у. Хасав-Юртовский окр. Астраханский у.</p>	<p>Ойратская авт. обл. Пензенская г. Дагестанская А. С. С. Р. Семипалат. г. (Кир. А. С. С. Р.) Самарская г. Курская г. Алтайская г. Иркутская г. Татарская А. С. С. Р. Самарская г. Новгородская г. Ново-Николаевская г. Череповецкая г. Татарская А. С. С. Р. Саратовская г. Оренб. г. (Кир. А. С. С. Р.) Пензенская г. Орловская г. Владимирская г. Акмолин. г. (Кир. А. С. С. Р.) Пензенская г. Рязанская г. Орловская г. Псковская г. Приморская г. Акмолин. г. (Кир. А. С. С. Р.) Алтайская г. Рязанская г. Новгородская г. Вятская губ. Нижегородская г. Нижегородская г. Забайкальская г. Тверская г. Пензенская г. Омская г. Тамбовская г. Самарская г. Ленинградская г. Акмолин. г. (Кир. А. С. С. Р.) Акмолин. г. (Кир. А. С. С. Р.) Царицынская г. Гульская г. Нижегородская г. Пензенская г. Забайкальская г. Авт. обл. Коми Курская г. Владимирская г. Пензенская г. Калужская г. Пензенская г. Татарская А. С. С. Р. Воронежская г. Самарская губ. Дагестанская А. С. С. Р. Астраханская губ.</p>

Наименование волостей, районов и т. п.	Наименование уезда, округа и т. п.	Наименование губерний, автономных областей и республик.
Чечерская	Гомельский у.	Гомельская г.
Чечуйская	Киренский окр.	Иркутская г.
Чигирлинская	Темирский у.	Актюбин. г. (Кир. А.С.С.Р.).
Чижевская	Воронежский у.	Воронежская губ.
Чижевская	Духовщинский у.	Смоленская г.
Чиджинская	Уральский у.	Уральск. губ. (Кирг. А.С.С.Р.).
Чиликская	Илекский у.	
Чили-Сагизская	Адаевский у.	Кирг. А. С. С. Р.
Чильгиро-Шатхал. айм	Икицохуровск. ул.	Калмыцкая авт. обл.
Чикойский хошун	Троицко-Савск. айм.	Бур-Монг. А. С. С. Р.
Чимбай кая	Катта-Курганск. у.	Самарк. обл. (Узб. С. С. Р.)
Чимонская	Ферганский у.	Ферган. обл. (Узб. С.С.Р.).
Чиназская	Ташкентский у.	Ташкентск. обл. (Узб. С.С.Р.)
Чингизская	Семипалатинский у.	Семипалатин. г. (Кир. А.С.С.Р.)
Чингильская	Челкарский у.	Актюбин. г. (Кир. А.С.С.Р.).
Чингистайская	Бухтарминский у.	Семипалат. г. (Кир. А.С.С.Р.)
Чинданти-Борзинская	Борзинский у.	Забайкальская г.
Чинятинская	Рубцовский у.	Алтайская г.
Чирик-Джидинская	Кокандский у.	Ферганск. обл. (Узб. С.С.Р.)
Чирковская	Саранский у.	Пензенская г.
Чирповская	Лаишевский кант.	Татарская А. С. С. Р.
Чир-Юртовский уч.	Махач-Калинский р.	Дагестанск. А. С. С. Р.
Чистиковская	Белозерский у.	Череповецкая губ.
Чистовская	Мелекесский у.	Самарская г.
Чистопольская	Котельнический у.	Вятская г.
Чистопольская	Кочетавский у.	Акмолин. г. (Кир. А.С.С.Р.).
Чистопольская	Семеновский у.	Нижегородская г.
Чистяковская	Кочетавский у.	Акмолин. г. (Кир. А.С.С.Р.)
Читаевская	Сысольский у.	Авт. обл. Коми
Читканская	Баргузинский айм	Бур-Монг. А. С. С. Р.
Чишминская	Уфимский кант.	Башкирск. А. С. С. Р.
Чорохи (теми)	Батумский у.	Аджар. А.С.С.Р. (Гр. С.С.Р.).
Чубаровская	Сердобский у.	Саратовская г.
Чубарская	Федоровский у.	Кустанайск. г. (Кир. А.С.С.Р.)
Чубартензская		
Чубартавская	Кар-Каралинский у.	Семипалат. г. (Кир. А.С.С.Р.)
Чувашско-Сорминская	Ядринский у.	Чувашск. авт. обл.
Чугуевская	Спасский у.	Приморская г.
Чудовская	Новгородский у.	Новгородская г.
Чудцовская	Солигаличский у.	Костромская г.
Чуйская	Акмолинский у.	Акмолин. г. (Кир. А.С.С.Р.).
Чукадытамаковская	Белебеевский кант.	Башкирск. А. С. С. Р.
Чуланская	Джангалинский у.	Букеевск. г. (Кир. А.С.С.Р.)
Чулковская	Бронницкий у.	Московская г.
Чулпановская	Чистопольский кант.	Татарская А. С. С. Р.
Чулымская	Каргатский у.	Ново-Николаевск. г.
Чумышская	Барнаульский у.	Алтайская г.
Чуровская	Усть-Вымский у.	Автон. обл. Коми
Чураевская	Бирский кант.	Башкирская А. С. С. Р.
Чураковская	Кустанайский у.	Кустанайск. г. (Кир. А.С.С.Р.)
Чуратчинская	Цивильский у.	Чувашская авт. обл.
Чурбай-Нуринаская	Акмолинский у.	Акмолин. г. (Кирг. А.С.С.Р.).
Чуриковская	Скопинский у.	Рязанская г.
Чурилинская	Арский кант.	Татарская А. С. С. Р.
Чуриковская	Новозыбковский у.	Гомельская г.
Чуровская	Череповецкий у.	Череповецкая г.
Чуриковская	Козловский у.	Тамбовская г.

Наименование волостей, районов и т. п.	Наименование уездов, округов и т. п.	Наименование губерний, автономных областей и республик.
Чустская	Намаганский у.	Ферган. обл. (Узб. С. С. Р.)
Чухломская	Сы-ольский у.	Авт. обл. Коми.
Чучевце-Покровская	Вельский у.	Вологодская г.
Чучковская	Сасовский у.	Рязанская г.
Шабано-Хабльский р.	Псекупский окр.	Адыгейская авт. обл.
Шаблыкская	Карачевский у.	Брянская г.
Шаготская	Даниловский у.	Ярославская г.
Шадринская	Краснобаковский у.	Нижегородская г.
Шадринская	Барнаульский у.	Алтайская г.
Шалымо-Рыскинская	Инсарский у.	Пензенская г.
Шаймурзинская	Буинский кант.	Татарская А. С. С. Р.
Шамкинская	Батыревский у.	Чувашская авт. обл.
Шамсединский уч.	Казахский у.	Азерб. С. С. Р.
Шамшады уч.	Делижанский у.	Армянская С. С. Р.
Шангальская	Вельский у.	Вологодская г.
Шангско-Городищенск.	Ветлужский у.	Нижегородская г.
Шангско-Заводская	Медынский у.	Калужская г.
Шапсугский район	Псекупский окр.	Адыгейская авт. обл.
Шапшинская	Лодейнопольский у.	Ленинградская г.
Шарангская	Яранский у.	Вятская г.
Шаранская	Белебеевский кант.	Башкирская А. С. С. Р.
Шараповская	Сергиевский у.	Московская г.
Шараповская	Халтуринский у.	Вятская г.
Шариханская	Ферганский у.	Ферганск. обл. (Узб. С. С. Р.)
Шарконская	Ижевский у.	Вотская авт. обл.
Шарлыкская	Каширинский у.	Оренбург. обл. (Кир. А. С. С. Р.)
Шарнутовский айм.	Малодербетовский улус.	Калмыцкая авт. обл.
Шартаповская	Чухломский у.	Костромская г.
Шарурский уч.	—	Нахич. А. С. С. Р. (Груз. С. С. Р.)
Шарьинская	Ветлужский у.	Нижегородская г.
Шарыповская	Уфимский кант.	Башкирская А. С. С. Р.
Шаталовская	Нижнедевицкий у.	Воронежская г.
Шახобская	Самаркандский у.	Самаркан. обл. (Узб. С. С. Р.)
Шаховская	Белгородский у.	Курская г.
Шаховская	Барнаульский у.	Алтайская г.
Шахристанская	Ходжентский у.	Самарк. обл. (Узб. С. С. Р.)
Шебалинский район	—	Ойратская авт. обл.
Шебанцовская	Подольский у.	Московская г.
Шебекинская	Белгородский у.	Курская г.
Шегенеровский айм.	Малодербетовский улус	Калмыцкая авт. обл.
Шеговарская	Шенкурский у.	Архангельская г.
Шейнская	Керенский у.	Пензенская г.
Шелдинская	—	—
Шелковниковская	Рубцовский у.	Алтайская г.
Шелковская	Можайский у.	Московская г.
Шелковский уч.	Кизл. рский окр.	Дагестанская А. С. С. Р.
Шеломовская	Кизлешемский у.	Иваново-Вознесенская г.
Шелопугинская	Сретенский у.	Забайкальская г.
Шелтозерско-Бережная	Петрозаводский у.	Карельская А. С. С. Р.
Шемалаковская	Батыревский у.	Чувашская авт. обл.
Шемонаевская	Семипалатинский у.	Семипалат. г. (Кир. А. С. С. Р.)
Шемординская	Арский кант.	Татарская А. С. С. Р.
Шемуршинская	Батыревский у.	Чувашская авт. обл.
Шемякинская	Тельюшский кант.	Татарская А. С. С. Р.
Шепталинская	Бугуруславский у.	Самарская г.
Шемяковская	Вологодский у.	Вологодская г.
Шерагульская	Тулунский у.	Иркутская г.

Наименование волостей, районов и т. п.	Наименование уездов, округов и т. п.	Наименование губерний, автономных областей и республик.
Шехманская	Козловский у.	Тамбовская г.
Шешепкая	Усть-Вымский у.	Авт. обл. Коми.
Шешкинская	Сысольский у.	Вятская г.
Шешурговская	Яранский у.	Чувашская авт. обл.
Шибылгинская	Цивильский у.	Смоленская г.
Шиздеровская	Бельский у.	Забайкальская г.
Шилкинская	Нерчинский у.	Рязанская г.
Шиловская	Спасский у.	Тульская г.
Шиловская	Ефремовский у.	Алтайская г.
Шиловская	Барнаульский у.	Амурская г.
Шимановская	Свободненский у.	Ленинградская г.
Шимозерная	Ледейнопольский у.	Нижегородская г.
Шиморская	Выксунский у.	Татарская А. С. С. Р.
Шингальчинская	Челнинский кант.	Алтайская г.
Шипуновская	Барнаульский у.	Алтайская г.
Шипуновская	Рубцовский у.	Пензенская г.
Широмассовская	Темниковский у.	Енисейская г.
Шиткинский р.	Канский у.	Чувашская авт. обл.
Шихазановская	Цивильский у.	Пензенская г.
Шихирдановская	Батыревский у.	Костромская г.
Шихеевская	Рузаевский у.	Приморская г.
Шихинская	Костромской у.	Самарская г.
Шихотовская	Владивостокский у.	Приморская г.
Шламская	Мелекесский у.	Смоленская г.
Шмаковская	Спасский у.	Тамбовская г.
Шмаковская	Ельнинский у.	Череповецкая г.
Шовская	Лилецкий у.	Татарская А. С. С. Р.
Шольская	Белозерский у.	Вятская г.
Шонгутская	Тетюшский кант.	Алтайская г.
Шубенская	Котельнический у.	Пензенская г.
Шубенская	Бийский у.	Татарская А. С. С. Р.
Шугуровская	Городищенский у.	Карельская А. С. С. Р.
Шугуровская	Бугульминский кант.	Вологодская г.
Шуереевская	Кемский у.	Иваново-Вознесенская г.
Шуйская	Вологодский у.	Алтайская г.
Шуйская	Шуйский у.	Брянская г.
Шуйская	Петрозаводский у.	Чувашская авт. обл.
Шульгинно-Логовская	Бийский у.	Ульяновская г.
Шумаровская	Почепский у.	Ленинградская г.
Шуматовская	Ядринский у.	Гомельская г.
Шумовская	Ульяновский у.	Костромская г.
Шумская	Волховский у.	Карельская А. С. С. Р.
Шумяцкая	Рославльский у.	Нижегородская г.
Шунгенская	Костромской у.	Костромская г.
Шунгская	Повенецкий у.	Томская г.
Шутиловская	Лукояновский у.	Дагестанская А. С. С. Р.
Шушкодомская	Буйский у.	Тульская г.
Щегловский р.	Кольчугинский у.	Калужская г.
Щедринская	Кизлярский окр.	Московская г.
Щекинская	Тульский у.	Коми авт. обл.
Щелкановская	Мещовский у.	Череповецкая г.
Щелковская	Московский у.	Курская г.
Щельяюрская	Ижмо-Печорский у.	Коми авт. обл.
Щетинская	Череповецкий у.	
Щигровская	Щигровский у.	
Шугорская	Усть-Куломский у.	

Наименование волостей, районов и т. п.	Наименование уездов, округов и т. п.	Наименование губерний, автономных областей и республик.
<p>Щучейская Щученская Щученская Эгитувейский хош. Эдемская Эдиссанская Эдшикульская Эдрейская Элистинская Эльгитский улус Эмбенская Эмбо-Атравская Эмбо-Б. йсаринская Эмбо-Мугоджарская Эмбо-Сагизская Эмбо-Темирская Энрикийская Эрдиневский айм. Эхиритский хош. Эшерская Юдинская Юдиновская Юдинская Южный аймак Южно-Табасаранск. уч. Южская Юкаменская Юкшумская Юмская Юраговская Юргинский район Юркинская Юркинская Юровичская Юрьеvecкая Юрьеvecкая Юсовская Юхмачинская Юхновская Юшкозерская Явельгская Явлевская Ягановская Ягановская Ягодина Ягодно-Полянская Ягошурская Ягуинская Ядринская Языковская Яз-Яванская Яйпанская Якимовачинская Якка-Тутская Яковлевская</p>	<p>Демидовский у. Усманский у. Кокчетавский у. Хоринский айм. Ковровский у. Ачикулакский р. Ачикулакский р. Кар-Каралинский у. Ремонтинский у. Колымский окр. Гурьевский у. Гурьевский у. Темирский у. Темирский у. Алаевский у. Темирский у. Семипалатинский у. Богоцехуровский ул. Эхирит-Бурлагатск. айм. Гумистинский у. Татарский у. Стародубский у. Веневский у. Эркетеневский улус Кюринск й округ Шуйский у. Глазовский у. Яранский у. Котельнический у. Семеновский у. Томский у. Бежецкий у. Тотемский у. Речицкий у. Юрьеvecкий у Юрьеvec-Польский у. Глазовский у. Спаский кант. Юхновский у. Ухтинский район. Кадниковский у. Перопавловский у. Череповецкий у. Керенский у. Судогодский у. Козельский у. Саратовский у. Глазовский у Звенигородский у. Ядринский у. Сергачский у. Ферганский у. Кокандский у Вятский у. Ферганский у. Спаский у.</p>	<p>Смоленская г. Воронежская г. Акмолин. г. (Кир. А.С.С.Р.). Бурято-Монг. авт. обл. Владимирская г. Дагестан. А. С. С. Р. Семипалат. г. (Кир. А.С.С.Р.) Калмыцкая авт. обл. Якутская А. С. С. Р. Уральская г. (Кир. А.С.С.Р.). Актюбинск. г. (Кир. А.С.С.Р.). Киргизская А. С. С. Р. Актюбинск. г (Кир. А.С.С.Р.). Семипалат. г. (Кир. А.С.С.Р.). Калмыцкая авт. обл. Бур-Монг. А. С. С. Р. Абхазск. С.С.Р. (Груз. С.С.Р.) Омская г. Гомельская г. Тульская г. Калмыцкая авт. обл. Дагестанская А. С. С. Р. Ив.-Вознесенская г. Вотская авт. обл. Вятская г. Нижегородская г. Томская г. Тверская г. Вологодская г. Гомельская г. Ив.-Вознесенская г. Владимирская г. Вотская авт. обл. Татарская А. С. С. Р. Калужская г. Карельская А. С. С. Р. Вологодская г. Акмолин. г. (Кир. А.С.С.Р.). Череповецкая г. Пензенская г. Владимирская г. Калужская г. Саратовская г. Вотская авт. обл. Московская г. Чувашская авт. обл. Нижегородская г. Ферганск. обл. (Узб. А.С.С.Р.) Вятская г. Ферганск. обл. (Узб. С.С.Р.). Приморская г.</p>

Наименование волостей, районов и т. п.	Наименование уездов, округов и т. п.	Наименование губерний, автономных областей и республик.
<p>Ядовлевская Яковлевская Яковцевская Яконовская Якшур-Бодьинская Ялгубская Яминская Ямская Ямская Ямская Ямскогор.-Верхоледская Ямско-Слободская Ямщинская Янги-Казак-Арыкская Янги-Курганская Янги-Курганская Янги-Курганская Янги-Курганская Янгильдинская Янги-Шангиставская Янгуловская Яндыковская Янково-Шоркисринск. Янтиковская Яранская Яр-Башинская Яропольская Ярославская Ярославская Ярославская Ярославская Ярцевская Ясеновская Ястребинская Ястребовская Яхнобольская Яхромская Яшалтинская Яшкульский айм</p>	<p>Середский у. Орехово-Зуевский у. Муромский у. Новоторжский у. Ижевский у. Петрозаводский у. Бийский у. Тарусский у. Джизакский у. Курский у. Шенкурский у. Каширский у. Инсарский у. Самаркандский у. Джизакский у. Кокандский у. Наманганский у. Катга-Курганский у. Чебоксарский у. Кокчетавский у. Арский кант. Астраханский у. Цивильский у. Цивильский у. Яранский у. Андижанский у. Волоколамский у. Козловский у. Месягутовский кант. Слободский у. Ярославский у. Духовщинский у. В. шневолоцкий у. Кингисеппский у. Ст.-Оскольский у. Галичский у. Дмитровский у. Б. Дербетовский ул. Манычский ул.</p>	<p>Ив.-Вознесенская г. Московская г. Владимирская г. Тверская г. Вотская авт. обл. Карельская А. С. С. Р. Алтайская г. Калужская г. Самарканд. обл. (Узб. С.С.Р.). Курская г. Архангельская г. Московская г. Пензенская г. Самарканд. обл. (Узб. С.С.Р.). , , , , Ферганская , , , , , , , , Самарканд. обл. (Узб. С. С. Р.). Чувашская авт. обл. Акмолинск г. (Кир. А.С.С.Р.). Татарская А. С. С. Р. Астраханская г. Чувашская авт. обл. , , , , Вятская г. Ферганск. обл. (Узб. С.С.Р.). Московская г. Тамбовская г. Башкирская А. С. С. Р. Вятская г. Ярославская г. Смоленская г. Тверская г. Ленинградская г. Курская г. Костромская г. Московская г. Калимпкая авт. обл. , , , ,</p>

Список важнейших переименований.

Современное название.	Прежнее название.	Республика или губерния.
<p>Адыгейская (Черкес-ская) авт. обл. Ақ-Мечеть гор. Ақ-Мечетский у. Алма-Ата гор. Артемовск гор. Артемовский окр. Ахтырский окр. Бежицкий у. Бочейковский у. Буденный слоб. Буйнакск гор. Волхов село Волховский у. Гавриловское село Ганджа гор. Городецкий у. Городок Свободы Детское село гор. Джетысуйская обл.</p> <p>Емецкий у. Запорожье гор. Зиновьевск гор. Зиновьевский окр. Ирбитский окр. Мара-Коль гор. Каширинск гор. Каширинский у. Кингисепп гор. Крапоткин гор. Красноармейское село Красноград гор. Краснодар гор.</p> <p><small>с. Мошкяр-Одн.</small> Краснокошайск село) Красный гор. Красный поселок Ленинградская губ. Ленинградский у. Ленинград гор. Ленинакан гор. Ленинаканский у. Ленино поселок Ленинск гор. Ленинск гор.</p>	<p>Черкесская (Адыгей-ская) авт. обл. Перовск гор. Перовский у. Верный гор. Бахмут гор. Бахмутский окр. Богдуховский окр. Брянский у. Лепельский у. Бирюч гор. Темир-Хан-Шура гор. Гостинополе село Новоладожский у. Тала-Курган село Елизаветполь гор. Балахнинский у. Лиски гор. Царское село Семиреченская обл.</p> <p>Холмогорский у. Александровск гор. Елизаветград гор. Елизаветградский окр. Туринский окр. Пржевальск гор. Исаево-Дедово село Исаево-Дедовский у. Ямбург гор. Хутор Романовский Сарепта колония. Константиноград гор. Екатеринодар гор.</p> <p>Царевококшайск гор. Красное село Сегюнский поселок Петроградская губ. Петроградский у. Петроград гор. Александрополь гор. Александропольский у. Кольчугино поселок Пришиб гор. Талдом село</p>	<p>Р. С. Ф. С. Р.</p> <p>Кирг. А. С. С. Р. Кирг. А. С. С. Р. Кирг. А. С. С. Р. Донецкая г. У. С. С. Р. Донецкая г. У. С. С. Р. Харьковская г. Брянская г. Витебская г Воронежская г. Дагест. А. С. С. Р. Ленинградская г. Ленинградская г. Кирг. А. С. С. Р. Азербайджанская С. С. Р. Нижегородская г. Воронежская г. Ленинградская г. Кирг. А. С. С. Р. (часть) и Кара-Кирг. авт. обл. (часть). Аргангельская г. Екатеринославская г. У. С. С. Р. Олесская г. У. С. С. Р. Одесская г. У. С. С. Р. Уральская обл. Кара-Кирг. авт. обл. Оренбургская г. Оренбургская г. Ленинградская г. Северо-Кавказский край. Парицynская г. Полтавская г. У. С. С. Р. Северо-Кавказский край, Ку- банский окр. Марийская авт. обл. Ленинградская г. Вотская авт. обл. Р. С. Ф. С. Р. Ленинградская г. Ленинградская г. Армянская С. С. Р. Армянская С. С. Р. Томская г. Парицynская г. Московская г.</p>

Современное название.	Прежнее название.	Республика или губерния.
<p>Лысковский у. Люксембург гор. Маркштадт гор. Махач-Кала гор. Мирзачульский у. Ниже-Тагильский окр. Первомайск гор. Петропавловск-Камчатский гор. Плавский у. Полтавск гор. Полтава Прикумск гор. Пролетарская станица Пугачев гор. Санчурск гор. Сасовский у. Свердловск гор. Свердловский окр. Сев.-Кавказский край Советск гор. Сталин гор. Сталинский окр. Троцк гор. Тулунский у. Туруханск гор. Тутаев гор. Ульяновск гор. Ульяновская губ. Урда поселок Урицкий поселок Урацкий у. Фергана гор. Халтурин гор. Халтуринский у. Червень гор. Шамхор гор. Шевченковский у.</p>	<p>Макарьевский у. Екатеринфельд гор. Екатериншт. (Баронск) Петровск-порт Голодно-Степский у. Верхо-Турский окр. Ольвиополь Петропавловск Крапивенский у. Асхабад Святой Крест Великокняжеская стан. Николаевск Царево-Санчурск Шацкий у. Екатеринбург гор. Екатеринбургский окр. Юго-Восточный край Кукарка слоб. Убл. Юзовка Юзовский окр. Гатчина Нижеундинский у. Монастырское село Романово-Борисоглебск. Симбирск гор. Симбирская губ. Ханская ставка Всехсвятский поселок Всехсвятский у. Скобелев гор. Орлов гор. Орловский у. Игумен гор. Аянено гор. Корсунский у.</p>	<p>Нижегородская г. Грузинская С. С. Р. Немцев Шоволжья А. С. С. Р. Дагест. А. С. С. Р. Узбекская С. С. Р. Уральская обл. Одесская г. У. С. С. Р. Камчатская г. Тулская г. Туркменская С. С. Р. Северо-Кавказский край, Терский окр. Северо-Кавказский край, Сальский окр. Самарская г. Вятская г. Рязанская г. Уральская обл. Р. С. Ф. С. Р. Вятская г. Донецкая г. У. С. С. Р. Донецкая г. У. С. С. Р. Ленинградская г. Иркутская г. Енисейская г. Ярославская г. Ульяновская г. Р. С. Ф. С. Р. Кирг. А. С. С. Р. Кустанайск. г. Кирг. А. С. С. Р. Кустанайск. г. Кирг. А. С. С. Р. Ферганск. обл. Узб. С. С. Р. Вятская г. Вятская г. Белорусская С. С. Р. Азербайджан. С. С. Р. Киевская г. У. С. С. Р.</p>

ПРИЛОЖЕНИЯ

1) Формы карточек по регистрации адм. делений в Статбюро
Н. К. В. Д.

2) Указатель справочной литературы об администр. делениях, изданной центральными учреждениями.

Итого по сельским местностям

Р. С. Ф. С. Р.

Н. К. В. Д.

СТАТИСТИЧЕСКОЕ БЮРО.

Сводка по губернии

Площадь

Итого по городам и поселениям гор. типа

Для отметок:

№ по порядку.	У Е З Д Ы				3	4	5	6	По		По		Население по уезду.	
	ДАТЫ	Уездов	Волостей	Сельсоветов					Населен. мест.	В НИХ	Жителей	Дворов и влад.	Жителей	по
1	2	3	4	5	6	7	8	9	10	11	12	13		
		Сельское Городское				Дворов и влад.	Жителей	Дворов и влад.	Жителей					
		Сельское Городское				Дворов и влад.	Жителей	Дворов и влад.	Жителей					
		Сельское Городское				Дворов и влад.	Жителей	Дворов и влад.	Жителей					

И т о г и по у е з д у .

№ по порядку.	Наименование волостей	Местонахождение волысполкома	Площадь	Расстояние от губернского центра до волысполк.	Расстояние от уездного центра до волысполк.	Число сельсоветов	Число населенных мест	По		По	Жителей	Примечания	
								Дворов.	Жителей.				Дворов.
1													
2													
3													
4													
5													
6													
7													
8													
9													
10													
11													
12													
13													

Р. С. Ф. С. Р.

Н. К. В. Д.

СТАТИСТИЧЕСКОЕ БЮРО

Список волостей

Уезд..... Площадь.....

Город

Губерния

Подсобный алфавит округов и уездов.

Наименование округа или уезда

Наименование губернии или области

Наименование республики .

Подсобный алфавит волостей.

Наименование волости

Наименование уезда

Наименование губернии или области

Наименование республики .

Подсобный алфавит районов.

Наименование района

Наименование округа или уезда

Наименование области или губернии

Наименование республики .

Указатель справочной литературы об административных делениях, изданной центральными учреждениями.

1. **Администр. Комиссия Президиума ВЦИК.**— «Губернии и уезды по данным к 1-му сентября 1920 года». Издание НКВД, Москва, 1920 г.
2. **Административная Комиссия Президиума ВЦИК.**— «Список губерний и уездов РСФСР (с числом волостей) по данным НКВД к 1 авг. 1921 г.» Издание Госизд., Москва, 1921 г.
3. **Административная Комиссия Президиума ВЦИК.**— «Сборник губерний, уездов и волостей РСФСР, Укр. ССР и ССР Белоруссии». Изд. Госизд., Москва, 1922 г.
4. **Административная Комиссия Президиума ВЦИК.**— «Список губерний и уездов РСФСР, ССР Белоруссии и Украинск. ССР» по данным НКВД к 5 мая 1922 г. Издан. Ред.-Изд. Секции НКВД, Москва, 1922 г.
5. **Административная Комиссия Президиума ВЦИК.**— «Административное районирование РСФСР». Сборник постановлений, касающихся административно-территориального деления России за период 1917—1922 г. по данным адм. ком. ВЦИК к 10 ноября 1922 г. Издание ВЦИК. Москва. Кремль, 1922 г.
6. **Картографический Отдел НКВД.**— «Административная карта СССР» масштаб 1:3.000.000, Европейская часть. Выпуски: I— по данным на 1 августа—1921 г., II—1 марта—1922 г., III—1 мая—1922 г., IV—1 января—1923 г., V—1 августа—1923 г., VI—1 августа—1923 г., VII—1 апреля—1924 г., VIII—1 апреля—1924 г., IX—20 июля—1924 г., X—15 октября—1924 г., XI—1 ноября—1924 г., XII—5 января 1925 г., XIII—1 февраля—1925 г.
7. **Картографический Отдел НКВД.**— «Административная карта СССР» масштаб 1:10.500.000, Азиатская часть. Выпуски: I—15 мая—1922 г., II—1 июля—1923 г., III—1 апреля—1924 г., IV—1 июля—1924 г., V—20 ноября—1924 г., VI—20 ноября—1924 г., VII—1 февраля—1925 г.

8. **Статистический Отдел НКВД РСФСР.**—«Административные деления СССР», по данным к 15 мая 1923 года. Издание НКВД, Москва, 1923 г.
 9. **С. И. Сулькевич, Статистик—редактор Статбюро НКВД.**—«Административно-Политическое Строеие СССР». Часть I. Изменения административно-территориальных делений СССР за период с 1917 г. по 1924 г. Часть II. Перечень республик, губерний, уездов и волостей СССР по данным на 1 мая 1924 г. Издание Сев.-Зап. Областного Отд. Главной Конторы «Известия ЦИК СССР и ВЦИК», Ленинград 1924 г.
 10. **Стат. Бюро НКВД РСФСР.**—«Административное деление СССР» по данным к 1 мая 1924 г. Издание НКВД, Москва, 1924 г.
 11. **С. Сулькевич.**—«Изменения в территориальном делении СССР за 7 лет». Издание Коммунистической Академии, Москва, 1925 г.
 12. **Стат. Бюро НКВД РСФСР.**—«Территориальное и административное деление Союза ССР» по данным на 1-е января 1925 г. Издание НКВД, Москва, 1925 г.
-

Алфавит республик, областей и губерний с указанием страниц, на которых помещены о них сведения.

	Стр.		Стр.
Абхазская С. С. Р.	211	Молдавская А. С. С. Р.	196
Адаевский уезд	164	Московская губ.	40
Аджарская А. С. С. Р.	212	Мурманская губ.	47
Адыгейская авт. обл.	113	Нагорного Карабаха авт. обл.	204
Азербайджанская С. С. Р.	200	Нахичеванская А. С. С. Р.	204
Акмолинская губ.	164	Немцев Поволжья А. С. С. Р.	135
Актюбинская губ.	168	Нижегородская губ.	47
Алтайская губ.	140	Новгородская губ.	52
Амурская губ.	153	Ново-Николаевская губ.	147
Армянская С. С. Р.	204	Одесская губ.	187
Архангельская губ.	3	Ойратская авт. обл.	160
Астраханская губ.	6	Омская губ.	148
Башкирская А. С. С. Р.	126	Оренбургская губ.	172
Белорусская С. С. Р.	196	Орловская губ.	54
Брянская губ.	7	Пензенская губ.	57
Букеевская губ.	169	Подольская губ.	189
Бурято-Монгольск. А. С. С. Р.	161	Полтавская губ.	191
Владикавказ	9	Приморская губ.	157
Владимирская губ.	9	Псковская губ.	64
Вологодская губ.	12	Рязанская губ.	67
Воынская губ.	180	Самаркандская обл.	213
Воронежская губ.	15	Самарская губ.	71
Вотская авт. обл.	114	Саратовская губ.	74
Вятская губ.	19	Северная Осетия авт. обл.	122
Гомельская губ.	22	Северо-Двинский губ.	78
Грузинская С. С. Р.	207	Сев.-Кавказский край	109
Дагестанская А. С. С. Р.	130	Семипалатинская губ.	173
Дальне-Восточная обл.	153	Сибирь	140
Донецкая губ.	181	Смоленская губ.	79
Екатеринославская губ.	183	Сунженский окр.	123
Енисейская губ.	143	Сураханская обл.	214
Забайкальская губ.	154	Таджикская А. С. С. Р.	217
Закавказская С. Ф. С. Р.	200	Тамбовская губ.	83
Зеравшанская обл.	213	Татарская А. С. С. Р.	136
Иваново-Вознесенская губ.	24	Ташкентская обл.	215
Ингушетия авт. обл.	115	Тверская губ.	86
Иркутская губ.	145	Томская губ.	151
Кабардино-Балкарск. авт. обл.	115	Тульская губ.	90
Калмыцкая авт. обл.	116	Узбекская С. С. Р.	213
Калужская губ.	26	Украинская С. С. Р.	180
Камчатская губ.	156	Ульяновская губ.	93
Кара-Калпакская авт. обл.	177	Уральская губ.	175
Кара-Киргизская авт. обл.	159	Уральская обл.	103
Карачаево-Черкесская авт. обл.	119	Ферганская обл.	215
Карельская А. С. С. Р.	132	Харьковская губ.	193
Кашка-Дарьинская авт. обл.	213	Царицынская губ.	95
Киевская г.	185	Часть Туркестанской А. С. С. Р.	176
Киргизская А. С. С. Р.	164	Череповецкая губ.	98
Коми авт. обл.	119	Черниговская губ.	194
Костромская губ.	30	Чеченская авт. обл.	123
Крымская А. С. С. Р.	135	Чувашская авт. обл.	124
Курская губ.	33	Юго-Осетинская авт. обл.	212
Кустанайская губ.	170	Якутская А. С. С. Р.	177
Ленинградская губ.	36	Ярославская губ.	100
Марийская авт. обл.	122		

О Г Л А В Л Е Н И Е.

Предисловие	Стр. 3
ПОЛИТИЧЕСКОЕ И АДМИНИСТРАТИВНОЕ ДЕЛЕНИЕ, ТЕРРИТОРИЯ И НАСЕЛЕНИЕ СОЮЗА ССР по данным на 1-ое января 1925 г. (очерк)	5—21
I. Политическое деление. Территория отошедших частей быв. Российской империи. Образование независимых республик. Образование Союза ССР.	5
II. Административное деление. Изменения во внутреннем адм.-тер. делении Сов. Республик. Изменения в адм. делении РСФСР. Районирование и укрупнение волостей в РСФСР. Изменения в адм. делении Укр. ССР. Изменения в адм. делении ССР Белоруссии. Изменения в адм. делении Зак. СФСР. Средне-Азиатские Союзные Республики. Средние размеры адм. единиц	8
III. Пространство. Площадь отдельных частей Союза. Площадь РСФСР.	19
IV. Население. Население отдельных частей Союза. РСФСР. Белоруссия. Средне-Азиатские Республики. Плотность и % городского населения. Территория и население иностранных государств.	21

Перечень республик, областей, губерний, уездов и волостей СССР на 1-ое января 1925 года.

I. Р. С. Ф. С. Р.		Стр.
А. Европейская часть.		
а) Губернии:		
Архангельская	Стр.	Вятская 19
Астраханская	3	Гомельская 22
Брянская	6	Иваново-Вознесенская 24
Владикавказ	7	Калужская 26
Владимирская	9	Костромская 30
Вологодская	9	Курская 33
Воронежская	12	Ленинградская 36
	15	Московская 40
		Мурманская 47
		Нижегородская 47

	Стр.		Стр.
Новгородская	52	б) Дально-Восточ. обл.	
Орловская	54	Амурская губ	153
Пензенская	57	Забайкальская губ.	154
Псковская	64	Камчатская губ.	156
Рязанская	67	Приморская губ.	157
Самарская	71		
Саратовская	74	в) Автономные области.	
Северо-Двинская	78	Кара-Киргизская авт. обл.	159
Смоленская	79	Ойратская авт. обл.	160
Тамбовская	83		
Тверская	86	г) Автоном. Республики.	
Тульская	90	<i>Бурят-Монгольская АССР.</i>	161
Ульяновская	93	<i>Киргизская АССР.</i>	164
Царицынская	95	Алаевский у.	164
Череповецкая	98	Акмолинская губ.	164
Ярославская	100	Актюбинская губ.	168
Уральская область	103	Букеевская губ.	169
Северо-Кавказский край	109	Кустатайская губ.	170
		Оренбургская губ.	172
б) Автономные области.		Семипалатинская губ.	173
Адыгейская (Черкасская) авт. обл.	113	Уральская губ.	175
Вотская авт. обл.	114	Часть Туркестанской АССР.	176
Ингушетия авт. обл.	115	Кара-Калпацкая авт. обл.	177
Кабардино-Балкарская об'единен. авт. обл.	115	<i>Якутская АССР.</i>	177
Калмыцкая авт. обл.	116		
Карачаево-Черкесская авт. обл.	119	II. Украинская ССР.	180
Коми (Зырянская) авт. обл.	119	Волынская губ.	180
Марийская авт. обл.	122	Довецкая губ.	181
Северная Осетия авт. обл.	122	Екатеринославская губ.	183
Сунженский округ	123	Киевская губ.	185
Чеченская авт. обл.	123	Одесская губ.	187
Чувашская авт. обл.	124	Подольская губ.	189
		Полтавская губ.	191
в) Автоном. Республики.		Харьковская губ.	193
Башкирская АССР.	126	Черниговская губ.	194
Дагестанская АССР.	130	Молдавская АССР.	196
Карельская АССР.	132		
Крымская АССР.	135	III. ССР Белоруссии.	196
Немцев Поволжья АССР.	135		
Татарская АССР.	136	IV. Закавказская СФСР.	200
		<i>А. Азербайджанская ССР.</i>	200
Б. Азиатская часть.		а) Нахичеванская АССР.	204
а) Сибирь.	140	б) Нагорного Карабаха авт. обл.	204
Алтайская губ.	140	<i>Б. Армянская ССР.</i>	204
Енисейская губ.	143	<i>В. Грузинская ССР.</i>	207
Иркутская губ.	145	а) Абхазская ССР.	211
Н.-Николаевская губ.	147	б) Аджарская АССР.	212
Омская губ.	148	в) Юго-Осетинская авт. обл.	212
Томская губ.	151		

	Стр.		Стр.
V. Узбекская ССР.	213	Ташкентская обл.	215
Зеравшанская обл.	213	Ферганская обл.	215
Кашка-Дарьинская обл.	213	Таджикская АССР.	217
Самарқандская обл.	213	VI. Туркменская ССР.	217
Сураханская обл.	214		
Алфавитный список уездов и округов СССР.			219
Алфавитный список административных центров			230
Алфавитный список районов			244
Алфавитный список волостей			267
Список важнейших переименований			348

П Р И Л О Ж Е Н И Я.

1) Формы карточек по регистрации административных делений в Статбюро НКВД.	352
2) Указатель справочной литературы об административных делениях, изданной центральными учреждениями	355

Алфавит республик, областей и губерний с указанием страниц, на которых помещены о них сведения.	357
---	-----

ЗАМЕЧЕННЫЕ ОПЕЧАТКИ.

Стр.	Где именно.	Напечатано.	Следует читать.
6	Астраханская губ.	Население всего 4,060.010 в т. ч. городское 1.57.35 » » » сельское 2.602.75	Население всего 406.010 в т. ч. городское 145.735 » » » сельское 260.275
7	Брянская губ.	1. Астраханский, уезд. Центр г. Астрахань. Площадь губернии кв. км. 2 8648	1. Астраханский уезд. Центр пос. Трусовский Площадь губернии кв. км. 28.648
9	Владимирская губ.	Число сельсоветов 11.21 Число селений 40.81	Число сельсоветов 1.121 Число селений 4.081
49	Нижегородская губ.	Лукиановский уезд	Лукиановский уезд
55	Орловская губ. Елецкий уезд	Центр г. Елецк.	Центр г. Елец
58	Пензенская губ. Иясарский у.	Спалеовско-Пятинская(вол)	Спалеовско-Пятинская
74	Саратовская губ.	Площадь губернии кв. км. 79 192	Площадь губернии кв. км. 89.192
78	Сев.-Двинская губ.	Население всего 6.632.7 в т. ч. городское 256.8 » » » сельское 6.375.9	Население всего 663.272 в т. ч. городское 25.680 » » » сельское 637.592
79	Смоленская губ.	Население всего 2,342.51 в т. ч. городское 231.93 » » » сельское 2110.57	Население всего 2,342.510 в т. ч. городское 231.937 » » » сельское 2,110.573
98	Череповецкая губ.	Маринская (волость)	Мегринская
103	Белозерский у. Уральская обл.	Население всего 6312.000 в т. ч. городское 1151.000 » » » сельское 5161.000	Население всего 6.312.000 в т. ч. городское 1.151.000 » » » сельское 5.161.000
110	Сев.-Кавказск. Край Кубанский окр.	Округ Кубанский 2) 2) Центр указан по сообщению с мест.	Кубанский округ 2) 2) Центры указаны по общению с мест
130	Дагестан. А.С.С.Р. Даргинский окр.	Центр Шудахар	Центр Шудахар
136	Татарская А.С.С.Р.	Площадь Респ. кв. км.60.052	Площадь Респ. кв. км. 66.052
148	Омская губ.	Площадь губ. кв. км. 22.710	Площадь губ. кв. км. 222.710
153	Амурская губ.	Площадь губ. кв. км. 282.353	Площадь губ. кв. км. 401.007
154	Завитинский у.	Площадь уезда 51.957 кв. км.	Площадь уезда 51.9 57 кв. км. км. со свободными землями 124.606 кв. км.
	Свободненский у.	Площадь уезда 201.560 кв. км.	Площадь уезда 201 560 кв., со свободными землями 247.565 кв. км.
159	Кара-Киргиз. авт. об. Пшпекский окр.	Каракольский—Кочкорка. Кочкорский—г. Каракол	Каракольский—г. Каракол Кочкорский—Кочкорка
164	Киргизская А.С.С.Р. Адаевский у.	Элибо-Сагизская (вол.)	Эмбо-Сагизская
177	Кара-Калпак. авт. об.	Центр г. Чимбай	Центр г. Турткуль
191	Полтавская губ. Красноградск. окр. Велико-Бучков. р. (число жителей) Лубенский окр. Родионовский р. (число жителей)	19.183 27.446	18.183 28.446
204	Нахичеван. А.С.С.Р.	Наименование уездов и участков. Шарурский уезд Ордубадский уезд	Наименование участков Шарурский участок Ордубадский участок.
204	Армянская С. С. Р. Даралагизский у.	Центр. г. Кишишкенд	Центр г. Кешишкенд

3461