

GÖTEBORGS
KOMMUNAL
KALENDER
1967



UTGIVEN AV
GÖTEBORGS STADS STATISTISKA KONTOR

Årgång XXXIX

FÖRORD

Föreliggande 39:e årgång av Göteborgs kommunalkalender omfattar uppgifter t.o.m. den 16 mars 1967. Sådana förändringar, som inträffat senare än angivna datum och som kommit till statistiska kontorets kännedom, har i den mån så varit möjligt införts i kalendern.

Bland nyheter kan först nämnas ökningen av antalet ledamöter i stadsfullmäktige och kyrkofullmäktige fr.o.m. den 1 januari 1967, från 60 till 80. Omorganisationen på det sociala verksamhetsområdet har genomförts. Styrelsen för socialförvaltningen i Göteborg är nu det gemensamma och samordnade organet för socialvårdsområdet, innefattande arbetslöshets-, barnavårds-, nykterhets- och socialnämndernas verksamhetsområden. I samband med denna omorganisation har ett flertal enskilda institutioner inordnats under den nya styrelsen. Införandet av det nya gymnasiet med fackskola har medfört viss omläggning av undervisningsavsnittet. Vidare har förstatligandet av de kommunala uppböldsverken medfört, att uppgifterna om denna myndighet flyttats till det avsnitt, som omfattar statliga myndigheter med regionalt avgränsade verksamhetsområden. I samband härmed har även taxeringsnämnderna givits en annan placering i årets kalender. Inkorporeringen den 1 januari 1967 av kommunerna Torslanda, Björlanda, Tuve, Säve, Angered samt Bergums församling har bl.a. medfört utökning av kyrkans avsnitt. Antalet församlingar har därmed och genom ny indelning ökats från 19 till 27.

Vidare har tablån över förvaltningens organisatoriska uppbyggnad omarbetats. Den mera systematiska översyn av de i kalendern medtagna uppgifterna om förvaltningarna, som f.å. påbörjades, har i år fullföljts. Härvid har ej kunnat undvikas, att vissa historiska data i många fall avsevärt förkortats. Översynen syftar till principiell enhetlighet vid redovisningen av förvaltningarnas uppkomst, arbetsuppgifter, organisation och persondata. Uppgifterna om utgifter, inkomster och anslag har också givits en enhetlig form.

I övrigt har i kalendern företagits sådana förändringar och kompletteringar, som påkallats av ändrad lagstiftning, av stadsfullmäktige eller stadskollegiet fattade beslut samt förvaltningens utveckling.

Personuppgifterna under resp. myndigheter och institutioner omfattar endast vederbörandes efternamn och tilltalsnamn. För de kommunala förtroendemännen anges från vilket år vederbörande innehaft sina resp. förtroendeuppdrag samt om dessa avser viss tidsperiod, det år tiden för resp. mandat utgår. Ev. mellanperiod som ledamot i samma styrelse anges ej, om vederbörande återvalts till suppleant. Vidare anges om, och i sådana fall från vilket år, vederbörande inom en styrelse fungerar som ordförande, vice ordförande, kassaförvaltare, suppleant för kassaförvaltare, sekreterare, och vice sekreterare. För stadsfullmäktiges och stadskollegiets beredningar och vissa nämnder har som förut uppgifter om år ej utsatts.

Uppgifter om stadens tjänstemän har i regel införts för befattningshavare, som har ansvarig ställning eller självständig arbetsuppgift och i lägre lönegrader huvudsakligen för sekreterare och annan kontaktpersonal samt för expeditionspersonal och vaktmästare. I slutet av kalendern finns en förteckning över tjänster med titulatur och tillhörande lönegradsplacering samt löneskalor. Personuppgifter i övrigt är sammanförda i det alfabetiska registret.

Den alfabetiska personförteckningen omfattar samtliga i kalendern upptagna personer. De av stadsfullmäktige, stadskollegiet och kyrkofullmäktige utsedda personer, som innehar kommunala eller därmed jämförliga förtroendeuppdrag, är där införda med angivande av uppdragets art på särskild rad. Övriga uppdrag har angivits med hänvisning till sidan i kalendern. Huvudtjänst har betecknats med kursiverade siffror. Beträffande personuppgifterna har såsom i statskalendern vederbörandes fullständiga namn, yrken, titlar och födelseår angivits i registret. Akademiska och med dem jämförliga examina har upptagits i förkortning före huvudtiteln. Personerna har ordnats efter det förnamn vederbörande använder (eller skriver sig för), då flera personer förekommer med samma efternamn.

I likhet med föregående år är i kalendern infogat ett avskiljbart blad, avsett för beriktiganden eller förslag till förbättringar.

Redigeringen av årets kalender har närmast handhafs av aktuarie Olle Strandh under medverkan av byråassistent Thyra Sörhed.

Göteborgs stads statistiska kontor i maj 1967.

ALVAR WESTMAN

INNEHÅLL

Historisk översikt

GÖTEBORGS KOMMUNALSTYRELSE

Stadsfullmäktige	5
Politiska grupper inom stadsfullmäktige	7
Organisationsplan, Göteborgs kommunala organisation	

Stadens styrelse och den allmänna förvaltningen

Stadskollegiet	9
Kommunalråden	9
Stadskansliet	11
Finanskommittén	11
Finanskontoret	12
Statistiska kontoret	12
Kommittén för personal- och lönefrågor	13
Kommittén för organisations- och rationaliseringsfrågor ..	14
Organisationskontoret	14
Arkivkontoret	15
Stadens revision	16
Revisorskollegiet	16
Revisionskontoret	18
Drätselkammaren	19
Servicekontoret	20
Bostadskontoret	22
Husbyggnadskontoret	23
Inköpskommittén	24
Lönenämnden	25
Personalkontoret	25
Besvärnämnden	27
Valnämnden	27

Byggnads- och stadsplaneväsen

Byggnadsnämnden	28
Stadsbyggnadskontoret	28

Innehåll

Fastighetsförvaltning

Fastighetsnämnden	33
Fastighetskontoret	33
Skogsnämnden	37
Sjömanshemmet (Sjöfartshotellet)	37
Göteborgs stads samlingslokaler	37

Brandförsvaret

Brandförsvaret	39
Skorstensfejarmästare	41
Karta, sotningsdistrikt	43

Anläggnings- och affärsverk

Gatunämnden	44
Gatukontoret	44
Vatten- och avloppsnämnden	48
Vatten- och avloppsverket	49
Hamnen	52
Hamnkontoret	53
Spårvägen	58
Energiverken	64
Renhållningsverket	69
Slakthus, torg och saluhallar	71

Undervisning

Allmänna skolstyrelsen	72
Central förvaltning	73
Karta, rektorsområden	75
Grundskolan	76
Rektorsområden	76
Gymnasiet och fackskolan	85
Sjöbefälsskolan	87
Yrkesskolorna	88
Skolhälsovård	89
Konstindustriskolan i Göteborg	91
Fredrik Mossbergs donation	92

Bibliotek, museer, konst

Stadsbiblioteket	93
Röhsska konstslöjdmuseet	96
Göteborgs museum	96
Historiska museet	98
Etnografiska museet	98
Arkeologiska museet	99
Industrimuseet	99
Naturhistoriska museet	99

Konstmuseet	100
Konstutställningskommittén	100
Valands konstskolas nämnd	100
Sjöfartsmuseet	100
Botaniska trädgården	101
Konstnämnden	102
Kulturstipendienämnden	102
<i>Idrotts- och friluftsliv</i>	
Idrottsnämnden	103
Slottsskogsparken	106
Keillers park	106
S. A. Hedlunds park	106
<i>Hälso- och sjukvård</i>	
Hälsovårdsnämnden	107
Sjukvårdsstyrelsen	109
Sahlgrenska sjukhuset	112
Sjuksköterskeskolan	118
Laboratoriet	119
Thamstorps vilo- och centralhem	120
Aleforshemmet	120
Barnsjukhuset	120
Ågrenska konvalescenthemmet	121
Barnsjukhusets barn- och ungdomspsykiatriska avd.	121
CP-hemmet	123
Ekmanska sjukhuset	123
Vasa sjukhus	123
Dispensärcentralen	125
Renströmska sjukhuset	125
Sävsjö sanatorium	125
Rävlanda sanatorium	126
Infektionssjukhuset	126
Fristående polikliniker	126
Distriktssjukvården	130
Hemsjukvården	131
Karta, distriktssjukvård	132
Karta, hemsjukvård	133
Folktandvården	134
Högsbo sjukhus	136
Lillhagens sjukhus	136
<i>Socialvård</i>	
Socialförvaltningen	139
Socialförvaltningens centrala förtroendemannaorgan	139
Styrelsen för socialförvaltningen i Göteborg	139
Arbetslöshetsnämnden	139
Barnvårdsnämnden	140

Innehåll

Nycterhetsnämnden	140
Socialnämnden	140
Socialförvaltningens lokala förtroendemannanorgan	140
Socialvårdsnämnder 1-5	140
Socialförvaltningens centrala administration	142
Karta, socialvårdsdistrikt	146
Öppen socialvård	147
Fritidsgårdar	148
Barnhem	149
Specialhem	151
Barnkolonier	152
Barnvårdscentraler	152
Barnstugor	156
Hem för nycterhetsvård	159
Ungkarshotell	160
Ålderdomshem m.m.	160
Semesterhem	162
Pensionärshem	163
Ålderdomshemmet	163
<i>Förmedlingsverksamhet</i>	
Bostadsförmedlingen	164
Rättshjälpsanstalten	164
Auktionsverket	165
<i>Socialförsäkring</i>	
Allmänna försäkringskassan	166
<i>Nämndemän och socialt rättsskydd</i>	
Nämndemän	168
Jurymän i tryckfrihetsmål	171
Bisittare och särskilda ledamöter i rådhusrätten	171
Gode män vid laga skifte	171
Medlare i tvister mellan makar	171
Medborgarvittnen	171
Hyresnämnden	172
Överförmyndare	173
<i>Beskattningsväsende</i>	
Taxeringsnämnderna	174
<i>Nämnder för försvar</i>	
Civilförsvarsnämnden	191
Hemvärnsnämnden	191
<i>Handels- och sjöfartsnämnden</i>	
Handels- och sjöfartsnämnden	192
Translatores publici	192

Företagsnämnder och skyddsverksamhet vid stadens förvaltningar

Företagsnämnderna	193
Arbetskyddsverksamheten	195

Stadsfullmäktiges kommittéer och beredningar

Stadsfullmäktiges valkommitté	196
Beredning för natur- och kulturskydd	196
Gatunamnsberedningen	196
Beredning för gift kvinnas möjlighet till förvärvsarbete ..	197
Västra Nordstadskommittén	197
Turistberedningen	197

RIKSDAGSLEDAMÖTER

Första kammaren	198
Andra kammaren	198

STATLIG FÖRVALTNING OCH LÄNSORGAN I
GÖTEBORG

Länsstyrelsen	200
Planeringsrådet i Göteborgs och Bohus län	203
Prövningsnämnden i Göteborgs och Bohus län	204
Sjömansskattenämnden	204
Kungl. hovrätten för västra Sverige	204
Rådhusrätten	205
Lokala skattemyndigheten i Göteborgs fögderi	207
Kronofogdemyndigheten	209
Åklagarmyndigheten	210
Polismyndigheten	211
Karta över Göteborgs polisdistrikt	213
Trafiknämnden	214
Länsarbetsnämnden	215
Länsskolnämnden	216
Länsnykterhetsnämnden	216
Vägsynenämnden	216
Hästuttagningsnämnden	217
Inskrivningsnämnd för Västgöta-Bohus inskrivningsområde io 17	217
Värderingsnämnder enligt rekvisitionslagen	217
Järnvägsrådet	217

Universitet och högskolor

Universitetet	218
Universitetsbiblioteket	218
Chalmers tekniska högskola	219
Handelshögskolan	220
Socialhögskolan	220
Landsarkivet	221

ÖVRIGA INSTITUTIONER, I VILKA STADSFULLMÄKTIGE UTSETER LEDAMÖTER ELLER REVISORER ELLER SOM ÄR AV STÖRRE KOMMUNALT INTRESSE

Interkommunala sammanslutningar

Svenska stadsförbundet	222
Kommunala finansrådet	224
Svenska hamnförbundet	224
Regionplaneförbundet för Göteborg med omgivningar ..	224
Stor-Göteborgs samarbetskommitté	225
Samarbetsnämnden för Göteborgs stad samt Askims och Styrösö kommuner	226
Regionsjukvårdsnämnden för samarbete i sjukvårdsfrågor	227
Planeringsnämnden för landstingskommunala angelägenheter i Göteborgs och Bohus län	227
Stiftelsen för Västsvenska fritidsområden	228
Göteborgsregionens avfallsaktiebolag	228

Ekonomisk verksamhet

Handelskammaren	230
Svenska mässan, stiftelse	231
Göteborgs och Bohus läns turisttrafikförbund	232
Företagareföreningen i Göteborgs och Bohus län	233
Göteborgs Frihamns Aktiebolag	234
Aktiebolaget Göteborgs skeppsdockor	235
Huvudmän i sparbanker	235
Aktiebolaget Göteborgs tomträttskassa	235
Fastighetsaktiebolaget Göta Lejon	236
Liseberg	236
Lisebergs restaurantaktiebolag	237
Hotell Heden	237
Aktiebolaget Göteborgshotell	238
Stiftelsen Nya Björngårdsvillan	238
Aktiebolaget Vinga	238
Aktiebolaget Långedrag	239
Långedrag restauranter, aktiebolag	239
Styrösö trafikaktiebolag	239
Trafikaktiebolaget Göteborg-Särö	239
Chalmers provningsanstalt	240
Svenska silikatforskningsinstitutet	240
Rådgivande nämnd för utskänkingsärenden	240

Bostadsförsörjning

Göteborgs bostadsföretag, stiftelse	242
Göteborgs stads bostadsaktiebolag	242
Fastighetsaktiebolaget Göteborgsbostäder	243

Stiftelsen samhällsbyggen i Göteborg	243
Stiftelsen familjebostäder i Göteborg	244
Göteborgs stads egnahemsaktiebolag	244
Stiftelsen Göteborgs studenthem	244
Föreningen studenthemmet Johanneberg u. p. a.	245
Stiftelsen Guldhedens studiehem	246
Robert Dicksons stiftelse	246
Broströmska stiftelsen	247
Olof och Caroline Wijks stiftelse	247
Ingeborg och Knut J:son Marks stiftelse	247
Emily Dicksons stiftelse	248
Emily Wijks stiftelse	248
Wahlqvist-Andahls stiftelse för medelklassen	249
Hyresfonden för pauvres honteux	249
Eduard Magnus' minne	249
Julius Lindströms stiftelse	249
Bostadsföreningen Göteborg u.p.a.	250
Caroline Wijks sjuksköterskehem	250
Tjänarinnehemmet	250
Föreningen Hospits för kvinnor	251
Andelstvättföreningar	251

Undervisning och utbildning

Sigrid Rudebecks gymnasium	252
Samskolan	252
Statens skola för scenisk utbildning	253
Förskoleseminariet	253
Seminariet för huslig utbildning	253
Praktiska hushållsskolan för flickor	253
Hemsystemskolan	254
Göteborgs och Bohusläns yrkesskolförbund	254
Göteborgs stads och Göteborgs och Bohus läns landstings centralstyrelse	255
Stiftelsen Filip Holmqvists handelsinstitut	256
Föreningen för befrämjande av handelskunskaper	257
Kontoristföreningens resestipendiefond	257
Stipendiefonden från 1891 års industrilotteri	257
Arbetarinstitutet och kvällsfolkhögskolan	257
Arbetarnas bildningsförbunds lokalavdelning i Göteborg	258
Tjänstemännens bildningsverksamhets lokalavd. i Göteborg	258
Medborgarskolan	259
Göteborgsstudenternas kursverksamhet	259
Föreningen sjöfolkets bildningsarbete	260
Studiehemmet Nordgården	260
Levande musik	260
Maneten	260
Studiecirklar och annan studieverksamhet	261

Kontaktkommittén mellan Göteborgs stad och studieförbundens lokalavdelningar	262
Trafiksäkerhetsföreningen	262
Befälsutbildningsförbundet	262
Lottakårens hyresbidragsnämnd	262
Västsvenska FN-föreningen	263
Hembygdsförbundet	263

Konsert- och teaterverksamhet

Orkesterföreningen	264
Konserthuset	264
Kommittén för sommarunderhållning och konserter	264
Stadsteatern	265
Stiftelsen Göteborgs stadsteater	265
Stora teatern	265
Folkteatern	266
Atelierteatern	266
Teaterhistoriska museet i Göteborg	267

Kulturella och allmännyttiga fonder

Charles Felix Lindbergs donationsfond	268
Renströmska fonden	268
Wilh. Röhss' donationsfond	268
Olof och Caroline Wijks fond	269
Wilhelm och Martina Lundgrens vetenskapsfond	269
Wilhelm och Martina Lundgrens understödsfond	269
Eduard Magnus' musikfond	270
Teaterfonden	270
Per och Alma Olssons fond	271
Per och Alma Olssons fond för Göteborgs folkskolor	271

Fysisk fostran och nykterhet

Göteborgs idrottsförbund	272
Göteborgs distrikts idrottsförbund	272
Göteborgs korporationsidrottsförbund	272
Kommittén idrott för handikappade	272
Lingförbundet	273
Härskogens friluftsgård	273
Västra Frölunda idrottsförening	274
Göteborgs simsällskap	274
Göteborgs fäktklubb	274
Nykterhetsfolkets centralförsamling	274
Motorförarnas helykterhetsförbund	274
Länkföreningsverksamhet	274
Folkrörelsernas samorganisation mot alkoholmissbruk ..	275

Institutioner och fonder för sjukvård

Göteborgs sjukhem	276
Carlanderska sjukhemmet	276
Privatsanatoriet Haralds minne	277
Föreningen De lungsjukes vänner	277
Örgryte förening mot tuberkulos	277
Styrsö kustsanatorium	278
Stiftelsen Broströmska sjukhemmet för barn	278
Änggårdens yrkesskolor	278
James F. Dicksons minnesfond	279
Louise Ekmans donationsfond till behövande sjuka	279
Dahlheimers donation	280
Donationsfonder med utdelningar genom Göteborgs läkare- sällskap	280

Institutioner för barn- och ungdomsvård

Föreningen Mjölkdroppen	282
Morgonsol	282
Lundby barnhem	282
Kullens barnhem	282
Barnhemmet Solstrand	283
Barnabo-Furuhöjd	283
Stiftelsen »SMU-föreningarnas i Göteborg pojkhem»	283
Sällskapet för bildande av småbarnsskolor	283
Örgryte barnavårdssällskap	284
Annedals Barnabo	284
Vasa och Johannebergs barnhem	284
S:t Pauli daghem	284
Gårdabo barnträdgård	285
Norra Allégatans barnträdgård	285
Österlyckans barnträdgård	285
Skårs barnträdgård	285
Torps barnträdgårdar	286
Änggårdens barnträdgård och fritidsgård	286
Mosaiska församlingens barnträdgård	286
Lycebokretsen	286
Domprost Rexius' minne, sommarkoloni	287
Sommarkolonier för estniska barn	287
Göteborgs skolförenings sommarbarnskommitté	287
Ekedalens barnhem	287
Kolonier, som erhåller statsbidrag	287

Övriga sociala institutioner och fonder

Centralbyrån för stiftelser och fonder	289
Allmänna hjälpföreningen	289
Sällskapet De Fattiges Vänner	289

Frälsningsarméns slumverksamhet	290
Föreningen Skyddsvärnet Göteborg	290
Västkusthemmet	291
Pensionsrättningen för ålderstigna eller sjukliga tjänare..	291
Göteborgs sjuksköterskors pensions- och understödsfond..	291
A. J. G. Bissmarcks understödsfond	292
Understödsfonden för Lindholmens verkstads aktiebolags arbetare	292
Svenska sällskapet för räddning af skeppsbrutne	292
Karl och Annie Leons minnesfond	293
Handelsflottans välfärdsråd	293
Söderborgska m.fl. stiftelser	293
Otto och Anna Platins fond	295
Makarna Lindeqvists donationsfonder	295
Robert och Martina Kjellströms, född Svanfeldt, stiftelse ..	296
Osbeckska fonden	296
Ernst Hansons och Amelie Barks donationsfonder	296
J. C. E. Nolleroths donationsfond	297
Clasefonden	297
C. G. Cederskogs donationsfonder	297
Systrarna Erikssons minne	298
Ida Jonssons minne	298
Henrika Barks minne	298
Gustaf Malmgrens fond för behövande musici	298
De blindas förening Hoppet u.p.a.	299
De dövas förening i Göteborg	299
Hörselfrämjandet i Göteborg	300
De handikappades riksförbund, göteborgsavdelningen ..	300
Arbetskyddsföreningen	300
Göteborgs folkpensionärers förening	301

DEN KYRKLIGA FÖRVALTNINGEN

Göteborgs stift

Domkapitlet	303
De ecklesiastika bostälernas förvaltning	303
Stiftsrådet i Göteborgs stift	304
Diakonissällskapet	304

Göteborgs kyrkliga kommun

Kyrkofullmäktige	308
Kyrkonämnden	311
Kyrkogårdsstyrelsen	312
Karta över församlingsindelningen i Göteborg	314
Gustavi Domkyrkoförsamling	315
Kristine församling	315
Kristine svenska församling	316

Christinæ tyska församling	316
Gamlestads församling	317
Haga församling	318
Oscar Fredriks församling	318
Carl Johans församling	319
Vasa församling	320
Annedals församling	321
Masthuggs församling	322
Johannebergs församling	322
Lundby församling	323
Örgryte församling	324
Härlanda församling	325
Kortedala församling	326
Biskopsgårdens församling	327
Brämaregårdens församling	328
Västra Frölunda församling	328
Högsbo församling	329
Tynnereds församling	330
Ålvsborgs församling	330
Backa församling	331
Angereds församling	331
Bergums församling	332
Björlanda församling	332
Säve församling	332
Torslanda församling	333
Tuve församling	333
Evangeliska brödraförsamlingen	334
S:t Johannes kyrka (Göteborgs sjömanskyrka)	334
Göteborgs kyrkliga sjömansvård	335
Engelska församlingen	335
Katolska församlingen	335
Mosaiska församlingen	336
Svenska eldbegängelseföreningens göteborgsavdelning	336
Alfabetisk förteckning	337
Tjänste- och lönegradsförteckning över ordinarie befattningar	463
Löneskalor	469
Göteborgs stads huvudstat för år 1967	470
Stadens areal	471
Folkmängden den 1 november 1966	471
Dyrortsgruppering	472
Sakregister	473

SYMBOLER

för angivande av politisk beteckning
vid kommunala uppdrag

Föreslagen av

(h) = högerpartiet

(fp) = folkpartiet

(cp) = centerpartiet

(s) = arbetarepartiet-socialdemokraterna

(k) = kommunistiska partiet

Karta över
Göteborgs stads
geografiska
utbredning

Årtalen anger resp.
områdes införlivning

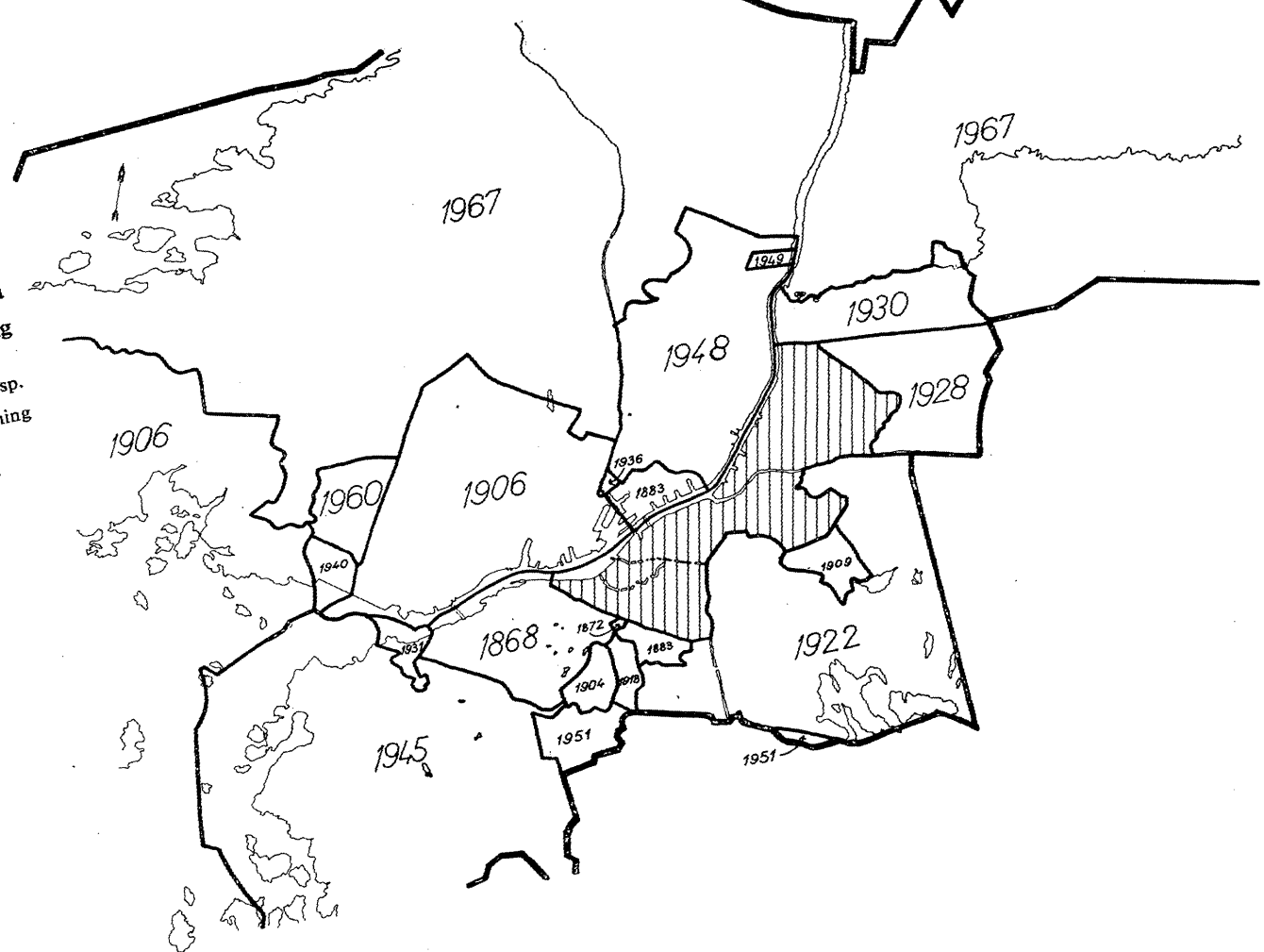

HISTORISK ÖVERSIKT

Den smala fik av Västergötland, som vid Göta älvs utlopp skjuter in mellan Halland och Bohuslän, utgjorde under medeltiden och början av nyare tiden den enda del av Sverige, som nådde fram till Västerhavet. Betydelsen för riket att på denna landremsa få till stånd en lämplig hamn ligger i öppen dag. Sverige vågade dock ej anlägga någon stad närmare havet än det urgamla *Liodhus* eller *Gamla Lödöse*, närmare fyra mil från älvmyningen något söder om Lilla Edet. Staden, vars konturer först under 1910-talet blivit kända genom utgrävningar, hade sin blomstringstid under 12 till 1400-talen.

För att få en stad närmare älvmyningen grundade Sten Sture d. ä. år 1473 en ny stad vid Sæveåns utlopp i Göta älv, där nuvarande stadsdelen Gamlestaden är belägen. Staden skulle heta *Götaholm*, men namnet ändrades snart till *Nya Lödöse* eller *Nylöse*. Det nya samhället brändes emellertid flera gånger av danskarna, och då handeln ej blev av den betydelse man väntat, befallde Gustaf Vasa 1542, att borgarna skulle flytta ännu närmare havet eller till trakten av Älvsborgs slott inom det område vid Klippan, där nu Carnegieska bruket ligger. Där anlades en stad som fick namnet *Älvsborg*. Slottet såväl som staden förstördes emellertid redan 1563 av danskarna, och invånarna återflyttade till Nylöse, som fick nya privilegier år 1572. Uppehållet där blev emellertid icke långvarigt. Redan 1603 utfärdade Karl IX interimsprivilegier och år 1607 slutgiltiga privilegier för en ny stad, som han kallade Göteborg, det *hisingiska Göteborg*, eller Göteborg på Hisingen mitt emot Gamla Älvs-

borg. Dess läge har först under 1900-talet kunnat fastslås. Samhället gick snabbt framåt men erövrades och nedbrändes av danskarna 1611. Sedan fred blivit sluten genom det stora offer, som brukar kallas »Älvsborgs lösen», gjordes början till samhällets återuppbyggande. Men då Gustaf II Adolf 1619 besökte platsen, beslöt han att anlägga en helt ny stad, det nuvarande *Göteborg*, som sålunda haft icke mindre än fyra föregångare. Redan år 1619 erhöll Göteborg interimsprivilegier. Stadens »stora privilegiebrev» är daterat Stockholm den 4 juni 1621.

Stadens första bebyggare utgjordes, förutom av svenskar, som på Konungens befallning mer eller mindre frivilligt flyttade dit från de förutvarande städerna Nylöse och hisingska Göteborg, till stor del av inflyttade utlänningar, framför allt holländare, men även av skottar och tyskar samt ett mindre antal engelsmän.

Till följd av den holländska kolonisationen fick Göteborg en till en viss grad holländsk prägel. Staden befästes med skansar och vallar, och omkring huvudvallen framdrogs en vallgrav. Fästningsanläggningarna utvidgades och omgestaltades under Karl XI:s tid i anslutning till en av Erik Dahlbergh utarbetad plan; skansarna »Kronan» och »Lejonet» är bevarade minnen härav. Ännu vid 1800-talets början var den egentliga staden begränsad till området innanför vallgraven. Redan tidigt bosatte sig emellertid en del av stadens borgare utanför dessa befästningsverk, och därigenom uppkom en del förstadssamhällen, Haga, Masthugget m.fl.

Området söder och öster om älven utgöres dels av donationsjorden, dvs. det för stadsbebyggandet ursprungligen upplåtna området, dels av områden, som tid efter annan införlivats med staden (se kartan). Inom den administrativa länsindelningen är Göteborg i sin helhet beläget i Göteborgs och Bohus län. Den gamla, historiska landskapsindelningen delar staden på två landskap. Av de norr om älven belägna delarna är nämligen Tingstadsvassen, Backa, Björlanda, Säve, Torslanda och Tuve belägna i Bohuslän, medan staden i övrigt ligger i Västergötland.

Redan från sin grundläggning var Göteborg avsett att bli en sjöstad. Handel och sjöfart fick också en snabb uppblomstring, stödd framför allt på exporten av järn och trä. Staden var mest beroende av handeln på Väst-europa, men så småningom fick också Frankrike och Medelhavsländerna betydelse som exportmarknader. Tillkomsten av Ostindiska kompaniet år 1731 medförde ett livligt varuutbyte med Ostasien. I slutet av 1700-talet bidrog ett rikt sillfiske till stadens förkovran, och i början av 1800-talet lät England till följd av den napoleonska kontinentalspärren sin handel gå över Göteborg. Med Napoleons fall följde dock en tillbakagång. Staden repade sig emellertid snabbt, och Göteborg nådde snart en blomstring som aldrig tidigare. Sedan Göta och Trollhätte kanaler samt västra stambanan öppnats för trafik, blev Göteborg huvudtransitoplats för svenskt import- och exportgods.

Vid sin tillkomst erhöll Göteborg en mycket säregen förvaltning genom privilegierna av 1621. Staden skulle utan förmedling av ståthållare eller guvernör lyda direkt under regeringen, och den lokala myndigheten skulle utgöras av en burggreve som representant för konungamakten, tre borgmästare och ett General-Stads-Råd på 25 medlemmar. Då stadens tillväxt till en början ej motsvarade de optimistiska förväntningarna, måste enklare former införas. I en av Axel Oxenstierna 1639 utfärdad instruktion föreskrevs, att staden skulle styras av en burggreve, tre presidenter och tolv rådmän. Denna organisation ägde bestånd till början av 1680-talet, då burggrevämberget indrogs. År 1695 ersattes presidenterna med en justitie- och en handels- och politiborgmästare, varjämte rådmännens antal minskades till 10, fem juridiskt bildade och fem »i handel förfarne». Redan 1691 angavs i

kungl. förordning, att magistraten, som stadsstyrelsen benämndes, skulle inhämta landshövdingens mening rörande medelsförvaltning och över huvud i stadens angelägenheter vända sig till denne, icke direkt till regeringen. Visserligen väcktes den gamla stadsstyrelsen till nytt liv genom 1716 års »konfirmation» av de ursprungliga privilegierna, men detta varade icke länge. År 1719 återgick man till de enklare former, som angivits i reglementet av 1695. Därmed var länsstyrelsens ställning som den överordnade myndigheten befästad, och Göteborg var ej längre den privilegierade »riksstaden».

Lika litet som denna »underkastelse» skedde godvilligt, var magistraten villig att utan strid dela makten med borgerskapet, som genom sina »24 äldste» tidigt krävde rätt att delta i stadens styrelse och förvaltning. »De äldste», som i »Götheborgs Stads-Rådhs Resolutionsbok» av år 1670 omtalas som en redan lagstadgad institution, tycks till en början ha varit en uteslutande rådgivande församling utan nämnvärt inflytande, men genom 1695 års reglemente erhöll de befogenhet att ta befattning med beskattningsfrågor. Sedan det berättigade i deras krav omsider 1752 erkänts på högsta ort, träffades slutligen 1810 mellan magistraten och borgerskapet en överenskommelse om maktfördelningen. Redan då var magistraten emellertid icke längre ensam ens om att verkställa besluten, emedan särskilda styrelser bildats för en del av stadens angelägenheter, där borgerskapet tillsatte vissa ledamöter. Efter begäran av borgerskapets äldste och magistraten utfärdade Kungl. Maj:t 1819 reglemente för drätselkommissionen, som under landshövdingens ordförandeskap bestod av tre ledamöter av magistraten och tre ledamöter av borgerskapet och som skulle bevaka och förvalta stadens medel.

Den ovan skisserade organisationen med magistraten och borgerskapets äldste samt drätselkommissionen såsom huvudorgan förblev i allt väsentligt gällande till år 1863, då kungl. förordning om kommunalstyrelse i stad av år 1862 trädde i kraft.

Enligt denna förordning tillkommer beslutanderätten i stadens angelägenheter stadsinvånarnas för sådant ändamål valda representanter, *stadsfullmäktige*. Antalet fullmäktige var först 50, utökades år 1895 till 60 och år fr.o.m. 1967 80 ledamöter.

För förvaltnings- och verkställighetsbestyr har förutom drätselkammaren efter hand tillsatts särskilda styrelser och nämnder. Ledamöterna i dessa till ett 40-tal uppgående nämnder utses i regel av stadsfullmäktige.

Som motvikt till den för Göteborg utmärkande decentraliseringen i förvaltningen utbildade sig snart den praxis, att alla viktigare ärenden remitterades till drätselkammaren för yttrande, innan de slutbehandlades i stadsfullmäktige. Någon fullständig enhetlighet kunde dock härigenom i längden icke ernås, då drätselkammaren sedan 1915 arbetade på två avdelningar och budgeten redan långt dessförinnan utarbetades av en särskild, av stadsfullmäktige tillsatt budgetberedning.

För att råda bot mot detta förhållande inrättades fr.o.m. den 1 februari 1932 en centralstyrelse, benämnd *Göteborgs stadskollegium*, bestående av 11 av stadsfullmäktige valda ledamöter. Stadskollegiet skulle i första hand verka som sammanhållande men i viss mån också som övervakande och ledande organ. Alla ärenden, som framfördes inom stadsfullmäktige eller inom specialstyrelserna, skulle efter vederbörlig utredning inom resp. styrelser sammanföras inom stadskollegiet för att där slutligen granskas. Genom den kommunallag, som trätt i kraft den 1 januari 1955, har stadskollegiets ställning ytterligare befästs. Enligt lagen skall i stad drätselkammare eller stadskollegium vara kommunens styrelse. Kungl. Maj:t förordnade den 10 december 1954, att i Göteborg skall stadskollegiet vara kommunens styrelse.

I viss mån säreget för Göteborg torde vara den ordning, som sedan äldsta tider varit rådande vid de kommunala ärendenas behandling inom de olika styrelserna. Innan ett ärende avgöres, remitteras det för utredning

till den chefstjänsteman, inom vars förvaltningsområde ärendet närmast faller. Han skall därvid ej blott införskaffa samtliga för ärendets bedömande erforderliga faktiska upplysningar utan även på tjänstens vägnar avge förslag till beslut i frågan. En följd härav är, att dessa tjänstemän anses ha full och oinskränkt yttranderätt i styrelserna och även, dock endast i vissa bestämda fall, rätt att i protokollet anteckna sin från besluten eventuellt avvikande mening.

Med utgången av år 1954 upphörde till följd av kommunallagen, som trädde i kraft den 1 januari 1955, magistratens uppgift att ha överinseende över stadens förvaltning. Denna uppsikt avsåg såväl stadsfullmäktiges beslut (legalitetskontrollen) som den förvaltning, vilken utövas av drätselkammaren och specialstyrelserna. Denna magistratens uppgift tillkommer nu stadskollegiet som kommunens styrelse. Åtskilliga beslut måste dock alltjämt för att vinna bindande kraft underställas prövning och fastställelse antingen av länsstyrelsen eller av Kungl. Maj:t. Stadsfullmäktiges beslut liksom beslut av kommunens styrelse eller annan kommunal nämnd kan av kommunmedlem överklagas hos länsstyrelsen.

För den *kyrkliga* kommunen tillkom genom kungl. förordning av år 1882 *kyrkofullmäktige* med samma befogenhet därinom som stadsfullmäktige inom den borgerliga. Nuvarande bestämmelser om kyrkofullmäktige grundar sig på lagen angående kyrkofullmäktige och kyrkonämnd i Göteborg av år 1961. Verkställigheten av kyrkofullmäktiges beslut tillkommer kyrkonämnden.

I Göteborg residerar landshövdingen i Göteborgs och Bohus län samt biskopen över Göteborgs stift.

GÖTEBORGS KOMMUNALSTYRELSE

Mot det statsförmynderskap, som från stadens tillkomst gjorde sig gällande i dess styrelse och förvaltning, sökte stadens invånare, representerade genom 24 s.k. borgerskapets äldste, tidigt att hävda anspråk på medinflytande. När denna första borgarrepresentation kom till stånd i Göteborg är icke med säkerhet känt. Den finns fastslagen i Gustaf II Adolfs stadga av den 26 december 1619 »om städer-nes administration och upkomst i riket» men nämnes ej i Göteborgs privilegier. I »Göteborgs Stads-Rådhs Resolutionsbok» av 1670 omtalas emellertid »de äldste» såsom lagstadgad institution. Vid denna tid tycks de ha utgjort en uteslutande rådgivande institution utan nämnvärt inflytande. År 1695 erhöi de dock viss befogenhet att ta befattning med beskattningsfrågor. Det stadgades nämligen, att taxeringar skulle ske i närvaro såväl av landshövdingen, borgmästarna och rådet som av borgerskapets äldste. Från 1700-talets början ställde de emellertid allt längre gående krav, vilket gav upphov till långvariga stridigheter med magistraten. Sedan en kungl. resolution av år 1752 fastslagit, att borgerskapet ej kunde nekas rätt att med magistraten äga gemensam disposition över stadens enskilda medel, träffades slutligen år 1810 en överenskommelse om maktfördelningen vid beslut om stadens angelägenheter.

Vid denna tid hade borgerskapet även börjat få inflytande över beslutens verkställighet genom särskilda styrelser, där borgerskapet tillsatte visst antal ledamöter. År 1773 omnämnes sålunda den s.k. inkvarteringskommissionen. Då Sahlgrenska sjukhuset inrättades

år 1782, ställdes det under en särskild direktion, och därefter tillkom 1785 styrelsen för stadens första vattenledningsinrättning, 1799 en »direktion för stadens fattigförsörjning» och 1811 den s.k. skjuts- och åkeriinrättningen, som bl.a. hade hand om underhåll av stadens vägar. Störst betydelse fick dock den 1819 för förvaltningen av stadens medel, inkomster och utgifter inrättade drätselkommissionen. År 1831 inrättades en sundhetsnämnd för den allmänna hälsovården. Denna upphörde visserligen redan 1836 men efterföljdes under koleraepidemierna av nya nämnder 1847 och 1853. Genom en kungl. resolution av år 1857 gjordes slutligen stadens folkskoleväsen till en samhällets gemensamma angelägenhet och ställdes under uppsikt av allmänna folkskolestyrelsen.

De framgångar borgerskapet vunnit resulterade i kungl. förordning om kommunalstyrelse i stad av den 21 mars 1862, där stadens invånare tillerkändes rätt att själva vårda sina gemensamma ordnings- och hushållningsangelägenheter, såvida de icke enligt gällande författningar tillkommer offentlig ämbetsmyndighet. Beslutanderätten i stadens angelägenheter utövas sålunda sedan 1863 av stadsinvånarnas representanter, stadsfullmäktige, medan verkställighet och förvaltning tillkommer de särskilda styrelser, nämnder eller personer, som därför utses.

Överinseendet över stadens administration och förvaltning, som intill år 1955 tillkommit magistraten, har övertagits av Göteborgs stadskollegium.

STADSFULLMÄKTIGE

Det första stadsfullmäktigevalet enligt 1862 års förordning ägde rum inför magistraten den 16 december 1862. Antalet fullmäktige bestämdes till 50. Den nya kommunala representationen sammanträdde första gången den 5 januari 1863. Antalet stadsfullmäktige blev 57 år 1868, 59 år 1893, 60 år 1895 och ökades år 1967 till det nuvarande eller 80. Under de fem första decennierna rekryterades ledamöterna nästan uteslutande ur de mera burgna klasserna och valen, som ända till tiden för de politiska partibildningarna år 1892, varit i stort sett opolitiska, dirigerades av merkantila föreningar, bestående av de främsta inom den merkantila världen och ämbetsmannavärlden.

År 1893 indelades staden i tre valkretsar, och varje valkrets fick sitt »allmänna möte». Valen kom alltmera att gå i partipolitikens tecken och fr.o.m. år 1908 kan de betraktas som helt partipolitiska. Vid stadsfullmäktigevalet år 1910 tillämpades första gången proportionellt valsätt med vars införande valkretsarnas allmänna möten upphörde. Vid valet 1898 invaldes den första representanten ur den organiserade nykterhetsrörelsen. De första kvinnliga ledamöterna invaldes 1910. År 1906 inträdde den förste socialdemokraten och 1923 de första kommunisterna.

Stadsfullmäktige väljes för fyra år, räknat från den 1 januari året efter val. Fr.o.m. 1922 väljes vart fjärde år hela antalet fullmäktige. Vid valen är staden indelad i tre valkretsar, av vilka år 1966 första valkretsen valde 29 stadsfullmäktige, andra valkretsen 24 och tredje valkretsen 27. Valkretsarna var för valet 1966 indelade i tillsammans 111 valdistrikt. Partifördelningen är: Högerpartiet (h) 13, folkpartiet (fp) 27, centerpartiet (cp) 1, arbetarepartiet-socialdemokraterna (s) 30 och kommunistiska partiet (k) nio.

Stadsfullmäktige väljer årligen bland sig en ordförande samt en förste och en andre vice ordförande. Vid förhandlingarna, som är offentliga, såvida icke för någon särskild fråga annorlunda av fullmäktige beslutas, får ärende icke handläggas och beslut ej fattas, om icke flera än hälften av ledamöterna är närvarande. Ordföranden eller vice ordföranden i kommunens styrelse får, även om han icke är fullmäktig, vara närvarande vid fullmäktigesammanträde och delta i överläggningarna men ej

i besluten. Samma rätt tillkommer även ordförande eller vice ordförande i kommunal nämnd eller beredning vid behandling av ärende, som beretts av nämnden eller beredningen. Samma rätt har också revisor vid granskning av den av honom avgivna revisionsberättelsen. Efter slutad överläggning skall ordföranden framställa proposition, om han icke anser, att han bör begagna sig av sin begränsade rätt att vägra detta. När så påyrkas, fattas beslut genom omröstning. Intet ärende får nedläggas utan beslut.

Interpellationsrätt infördes av stadsfullmäktige år 1946 och bestämmelser därom ingår nu i gällande kommunallag.

År 1965 beslöt stadsfullmäktige att i arbetsordningen införa bestämmelser angående institutet enkel fråga.

Beslut angående förfogande över fastighet, erhållen genom gåva eller testamente och upptagande av lån över ett visst belopp, måste underställas Kungl. Maj:ts prövning. Fastställelse av länsstyrelsen erfordras för beslut om särskilda föreskrifter för staden, som skall fastställas med stöd av allmänna ordningsstadgan, brandstadgan och hälsovårdsstadgan samt om utgifter, som kräver uttaxering under längre tid än fem år.

Varje medlem av kommunen har, där ej annat är särskilt föreskrivet, rätt att hos länsstyrelsen överklaga stadsfullmäktigebeslut och att hos Kungl. Maj:ts söka ändring i länsstyrelsens beslut. Stadsfullmäktiges beslut verkställs av stadskollegiet, om detta ej uppdragits åt annan.

Ärende, som skall avgöras av stadsfullmäktige, överlämnas till stadskollegiet, som ansvarar för att ärendena blir på bästa sätt beredda. Om ett ärende beretts av annan än den nämnd eller beredning, dit ärendet efter sin beskaffenhet hör, skall resp. nämnd eller beredning erhålla tillfälle att yttra sig, innan ärendet avgöres. I valärenden upprättas förslag av en särskild för ett år utsedd valkommitté.

Stat år 1967: Erforderligt anslag 1.438,5 tkr. Författningar m.m.: Kommunallagen den 18 december 1953. Kommunal vallag av den 6 juni 1930. Lag den 6 juni 1930 om proportionellt valsätt vid val inom landsting, på kommunalstämma m.m. Arbetsordning för stadsfullmäktige antagen den 16 december 1954.

Stadsfullmäktige valda för tiden t.o.m. 1970

Valkretsindelningen avser senaste val den 18 september 1966.

Ordförande

HANSSON, Hans H., 51, Ordf. 67— (fp).

Förste vice ordförande

JANSSON, K. O. Olle, 59, Förste v. ordf. 67—, (s).

Andre vice ordförande

RÖNNMARK, Lennart C. A., 55, Andre v. ordf. 67— (h).

Ledamöter

anges nedan efter valkrets och år för ledamotskap.

Första valkretsen

Lundby, Biskopsgårdens, Brämregårdens, Backa och Kortedala församlingar, Nylöse kyrkobokföringsdistrikt av Gamlestads församling, Torslanda, Tuve, Säve och Angered samt Bergums församling.

PETTERSSON, Erna M., 39 (s).

HENRIKSON, C. Torsten, 43 (s).

GRANATH, Elmer A., 47 (s).

HERMANSSON, Alf H. J., 47—54, 59 (fp).

HÖGMARK, H. E. Ella, 51 (fp).

BJÖRCK, K. Gösta H., 51 (s).

SVENSSON, Elin T. A., 55 (s).

ALSVIK, K. Uno, 55—58, 63 (fp).

GUNNE, A. K. Stina M., 55—58, 67 (h).

ADOLFSSON, Gunnar, 59 (k).

HOLMDAHL, Svante C., 59 (h).

TENGROTH, Bengt T., 62 (s).

PERSSON, Kirsten L., 63 (k).

SUNDWALL, Erling H., 63 (s).

FALCK, Tage R., 64 (fp).

NORDAHL, Stig G. B., 64 (s).

ANDERSSON, Johnny M., 67 (s).

NORDSTRÖM, Lars V., 67 (fp).

JOHANSSON, P. Werner, 67 (cp).

HAGEL, Rolf, 67 (k).

JAREVALL, Erik V., 67 (s).

ZACHRISSON, Rune E., 67 (fp).

JANSSON, Karl-Erik, 67 (s).

ALMQUIST, Wania M., 67 (fp).

MAGNUSSON, Kent A., 67 (k).

WÄHLIN, Eric A., 67 (h).

HULTERSTRÖM, Sven Å., 67 (s).

CASSERSTEDT, Folke H., 67 (fp).

JOHANSSON, Gunnar S., 67 (s).

Andra valkretsen

Gamlestads kyrkobokföringsdistrikt av Gamlestads församling, stadsdelen Landala i Annedals församling samt Kristine, Domkyrko, Vasa, Johannebergs, Härlanda och Örgryte församlingar.

BERGGREN, Arne T., 39 (s).

BLOMSTRAND, G. Wilhelm, 47 (fp).

PINEUS, Kaj L. A., 49 (fp).

RÄDLUND, Uno C. G., 51 (s).

THOLIN, C. Bertil, 51 (s).

RÖNNMARK, Lennart C. A., 55, Andre v. ordf. (se ovan) (h.)

HEDLUND, Bengt N. R., 59 (s).

JANSSON, K. O. Olle, 59, Förste v. ordf. (se ovan) (s).

STEEN, Jan O. R., 59 (h).

BJÖRKLUND, Gunnar R., 60 (fp).

SVENSSON, H. Birger, 63 (k).

ERICSSON, Majken I., 63 (s).

LILLIEGREN, E. Alva, 63 (h).

KARLSSON, Åke W., 63 (s).

STRÖM, A. Lennart, 65 (fp).

SVEGLAND, Stina L., 67 (fp).

BERGQVIST, G. Holger, 67 (fp).

HAGARD, Ebbe, 67 (h).

SJÖSTRAND, Ingrid E., 67 (fp).

SVENSSON, R. Ingemar, 67 (k).

MELIN, Bengt-Olof, 67 (h).

LUNDH, L. Åke, 67 (fp).

CARLANDER, Gudmund R., 67 (fp).

MATTSSON, J. Algot O., 67 (h).

Tredje valkretsen

Annedals församling utom stadsdelen Landala samt Haga, Oscar Fredriks, Masthuggs, Carl Johans, Högsbo, Tynnereds, Älvsborgs och Västra Frölunda församlingar.

GUNNE, Stig E., 43—50, 51 (h).

LINDBLAD, Gunnar, 47—54, 59 (fp).

HANSSON, G. Rune, 47—50, 63 (s).

JOHANNESON, Erik R., 49 (s).

SAMUELSON, Erik M., 50 (s).

HANSSON, Hans H., 51, Ordf. (se ovan) (fp).

HÖGLUND, K. Thure, 51 (s).

HEDÉN, E. Ragnar, 53 (fp).

JOHANSON, S. Allan, 55 (k).

DANVIK, Lars O. L., 55 (k).

NORDFORS, Bengt A., 55 (fp).

NORDENHÄLL, J. Bruno, 57 (s).

HOLMSTEDT, Maj-Britt G. S., 57 (s).

PERSSON, G. E. Göthe, 59 (s).

NORLING, S. Åke, 63 (h).

JOHANSSON, Sven-Erik M., 63 (s).

WIGBLAD, E. Ingvar, 63 (s).

ANDRÉASSON, Lars A., 63 (s).

HANSSON, J. Bertil, 64 (fp).

STAFFANSSON, Carin U. I., 66 (h).

BERG, Ethel K., 67 (fp).

HELLGREN, Rune H., 67 (fp).

ALMGREN, Leif V., 67 (k).

CEDERSTAV, Lars-Erik, 67 (fp).

RIGNELL, John L., 67 (h).

JOHNSON, Sonja B., 67 (fp).

MOLIN, Björn A., 67 (fp).

Alfabetisk förteckning
 ADOLFSSON, Gunnar, 59 (k).
 ALMGREN, Leif V., 67 (k).
 ALMQUIST, Wania M., 67 (fp).
 ALSVIK, K. Uno, 55–58, 63 (fp).
 ANDERSSON, Johnny M., 67 (s).
 ANDRÉASSON, Lars A., 63 (s).
 BERG, Ethel K., 67 (fp).
 BERGGREN, Arne T., 39 (s).
 BERGQVIST, G. Holger, 67 (fp).
 BJÖRCK, K. Gösta H., 51 (s).
 BJÖRKLUND, Gunnar R., 60 (fp).
 BLOMSTRAND, G. Wilhelm, 47 (fp).
 CARLANDER, Gudmund R., 67 (fp).
 CASSERSTEDT, Folke H., 67 (fp).
 CEDERSTAV, Lars-Erik, 67 (fp).
 DANVIK, Lars O. L., 55 (k).
 ERICSSON, Majken I., 63 (s).
 FALCK, Tage R., 64 (fp).
 GRANATH, Elmer A., 47 (s).
 GUNNE, Stig E., 43–50, 51 (h).
 GUNNE, A. K. Stina M., 67 (h).
 HAGARD, Ebbe, 67 (h).
 HAGEL, Rolf, 67 (k).
 HANSSON, J. Bertil, 64 (fp).
 HANSSON, Hans H., 51 (fp). Ordf.
 HANSSON, G. Rune, 47–50, 63 (s).
 HEDÉN, E. Ragnar, 53 (fp).
 HEDLUND, Bengt N. R., 59 (s).
 HELLGREN, Rune H., 67 (fp).
 HENRIKSON, C. Torsten, 43 (s).
 HERMANSSON, Alf H. J., 47–54, 59 (fp).
 HOLMDAHL, Svante C., 59 (h).
 HOLMSTEDT, Maj-Britt G. S., 57 (s).
 HULTERSTRÖM, Sven Å., 67 (s).
 HÖGLUND, K. Thure, 51 (s).
 HÖGMARK, H. E. Ella, 51 (fp).
 JANSSON, Karl-Erik, 67 (s).
 JANSSON, K. O. Olle, 59 (s). Förs:e v. ordf.
 JAREVALL, Erik V., 67 (s).
 JOHANNESSEN, Erik R., 49 (s).
 JOHANSON, S. Allan, 55 (k).
 JOHANSSON, Gunnar S., 67 (s).
 JOHANSSON, Sven-Erik M., 63 (s).
 JOHANSSON, P. Werner, 67 (cp).
 JOHNSON, Sonja B., 67 (fp).
 KARLSSON, Åke W., 63–66, 67 (s).
 LILLIEGREN, E. Alva, 63 (h).
 LINDBLAD, Gunnar, 47–54, 59 (fp).
 LUNDH, L. Åke, 67 (fp).
 MAGNUSSON, Kent A., 67 (k).
 MATTSSON, J. Algot O., 67 (h).
 MELIN, Bengt-Olof, 67 (h).
 MOLIN, Björn A., 67 (fp).
 NORDAHL, Stig G. B., 64 (s).
 NORDENHÄLL, J. Bruno, 57 (s).
 NORDFORS, Bengt A., 55 (fp).
 NORDSTRÖM, Lars V., 67 (fp).
 NORLING, S. Åke, 63 (h).
 PERSSON, G. E. Göthe, 59 (s).

PERSSON, Kirsten L., 63 (k).
 PETERSSON, Erna M., 39 (s).
 PINEUS, Kaj L. A., 49 (fp).
 RIGNELL, John L., 67 (h).
 RÅDLUND, Uno C. G., 51 (s).
 RÖNNMARK, Lennart C. A., 55 (h). Andre v. ordf.
 SAMUELSON, Erik M., 50 (s).
 SJÖSTRAND, Ingrid E., 67 (fp).
 STAFFANSSON, Carin U. I., 66 (h).
 STEEN, Jan O. R., 59 (h).
 STRÖM, A. Lennart, 65 (fp).
 SUNDWALL, Erling H., 63 (s).
 SVEGLAND, Stina L., 67 (fp).
 SVENSSON, H. Birger, 63 (k).
 SVENSSON, Elin T. A., 55 (s).
 SVENSSON, R. Ingemar, 67 (k).
 TENGROTH, Bengt T., 62 (s).
 THOLIN, C. Bertil, 51 (s).
 WIGBLAD, E. Ingvar, 63 (s).
 WÄHLIN, Eric A., 67 (h).
 ZACHRISSON, Rune E., 67 (fp).

Stadsfullmäktiges sekreterare
 Mottagningstid kl. 11–13. Tel. (växel) 179000.
 BATH, Rohl, 52.

Stadsfullmäktiges kommittéer och beredningar, se sid. 196.

Politiska grupper inom stadsfullmäktige
 Styrelser

Högergruppen (13 led.)
 RÖNNMARK, Lennart C. A., Ordf.
 STEEN, Jan O. R., v. Ordf.
 GUNNE, Stig E., Sekr. o. kassaf.

Folkpartigruppen (27 led.)
 HERMANSSON, Alf H. J., Ordf.
 PINEUS, Kaj L. A., v. Ordf.
 HÖGMARK, H. E. Ella, Sekr.
 BLOMSTRAND, G. Wilhelm.
 NORDSTRÖM, Lars V., Kassaf.

Socialdemokratiska gruppen (30 led.)
 HENRIKSON, C. Torsten, Ordf.
 BERGGREN, Arne T., v. Ordf.
 THOLIN, C. Bertil, v. Sekr.
 JOHANNESSEN, Erik R.
 JANSSON, K. O. Olle.
 HEDLUND, Bengt N. R.
 HULTERSTRÖM, Sven Å.

Sekreterare
 MÖHLENBROCK, Sigurd.

Kommunistiska gruppen (nio led.)
 SVENSSON, H. Birger, Ordf.
 PERSSON, Kirsten L., Sekr.

STADENS STYRELSE

och den allmänna förvaltningen

Genom privilegierna av den 4 juni 1621 gavs Göteborg en styrelseform, som ställde staden direkt under regeringen utan förmedling av ståthållare. Staden skulle styras av en borggreve som representant för konungamakten, tre borgmästare och ett General-Stads-Råd med 25 medlemmar. På grund av stadens ringa tillväxt kom emellertid denna administration aldrig att tillämpas, utan Konungen utsåg i stället 12 rådmän, fyra sven-skar, tre tyskar, tre nederländare och två skot-tar. I borgrevens ställe förordnades en kom-missarie. Enligt Axel Oxenstiernas instruktion av 1639 skulle stadsstyrelsen utgöras av en borggreve, tre presidenter och 12 rådmän.

Denna stadsstyrelse, som snart började be-nämnas magistrat, var såväl beslutande som verkställande myndighet. Särskilt efter år 1719 började dock dess befogenheter att inskränkas. Detta år utfärdades en förordning, som med upphävande av 1716 års »konfirmation» av de ursprungliga privilegierna anknöt till ett regle-mente av 1695, enligt vilket magistraten, be-stående av två borgmästare och 10 rådmän, ställdes under landshövdingens överinseende. Under senare hälften av 1700-talet och början av 1800-talet lyckades därjämte stadens in-vånare, representerade av borgerskapets äldste, få delaktighet i rätten att besluta om stadens angelägenheter, och magistratens verkställande myndighet började överflyttas på särskilda institutioner. Den viktigaste händelsen i detta avseende var inrättandet av drätselkommis-sionen år 1819.

Genom 1862 års förordning om kommunal-styrelse i stad förlorade magistraten beslu-tanderätten i kommunala angelägenheter men fick fortfarande behålla sin ställning som stads-styrelse. I denna egenskap skulle magi-straten icke blott ha överinseende över stadens hela förvaltning utan även ta initiativ i kom-munala angelägenheter, upprätta förslag till stadens årliga utgifts- och inkomststat m.m. Då självstyrelsens olika organ alltmer kom att förfoga över tillräcklig sakkunskap på sina respektive förvaltningsområden och därför hävda sin självständighet, minskade möjlig-heterna för magistraten att bruka sin rätt och dess verksamhet som central förvaltnings-myndighet blev i huvudsak formell. Magistra-tens uppgift kom i stället att övertas av drät-selkammaren, till vilken alla viktigare ärenden

remitterades, innan de slutbehandlades i stads-fullmäktige. Drätselkammarens arbetsformer och budgetfrågornas behandling i stadsfull-mäktiges budgetberedning medförde emeller-tid en splittring av arbetet (se drätselkam-maren).

Centraliseringen av stadens förvaltning lös-tes i viss mån av den lag om kommunalstyrelse i stad, som trädde i kraft år 1931 och som bl.a. innehöll föreskrifter om att alla frågor utom valärenden, även om de förberetts av special-styrelse, skulle passera drätselkammaren eller allmänt beredningsutskott. Av lagens alterna-tiv valdes det sistnämnda för Göteborg, i det att stadsfullmäktige den 17 december 1931 beslöt inrätta en kommunal centralstyrelse, benämnd stadskollegium. Detta började sin verksamhet den 1 februari 1932 och övertog då de uppgifter, som tidigare behandlats av stadsfullmäktiges kansliutskott, budgetbered-ningen och kommittén för stadens kommunal-statistik. Genom den kommunallag, som träd-de i kraft den 1 januari 1955, har stadskolle-giets ledande och övervakande ställning ytter-ligare befästs. Enligt lagen skall i stad drätsel-kammaren vara kommunens styrelse, såvida icke Konungen på förslag av stadsfullmäktige förordnat, att ett stadskollegium skall finnas som kommunens styrelse.

Redan när stadskollegiet inrättades, över-vägdess frågan om att tillsätta avlönade för-troendemän, vilka skulle vara föredragande inför kollegiet. En sådan organisation ansågs emellertid icke då böra införas. En för omor-ganisation av den centrala kommunalförvalt-ningen tillsatt stadsfullmäktigeberedning fram-lade år 1939 förslag om bl.a. att tillsätta fem borgarrådsbefattningar. Förslaget ledde dock icke till beslut av stadsfullmäktige. På grund av två motioner tillsatte stadsfullmäktige år 1952 en ny beredning för effektivare organisa-tion av den centrala kommunalförvaltningen. I enlighet med beredningens förslag beslöt stadsfullmäktige år 1954 att inrätta fyra be-fattningar som stadssekreterare.

År 1963 framlade en av stadskollegiet till-satt beredning ett betänkande med förslag till effektivisering av den centrala organisationen genom bl.a. ytterligare samordning till kolle-giet av centrala administrativa arbetsuppgifter. Stadsfullmäktige beslöt i december samma år att godkänna de i betänkandet uppdragna rikt-linjerna. I samband härmed inrättades en femte befattning som stadssekreterare.

Genom beslut av stadsfullmäktige under år 1965 har titeln stadssekreterare fr.o.m. år 1966 ändrats till kommunalråd.

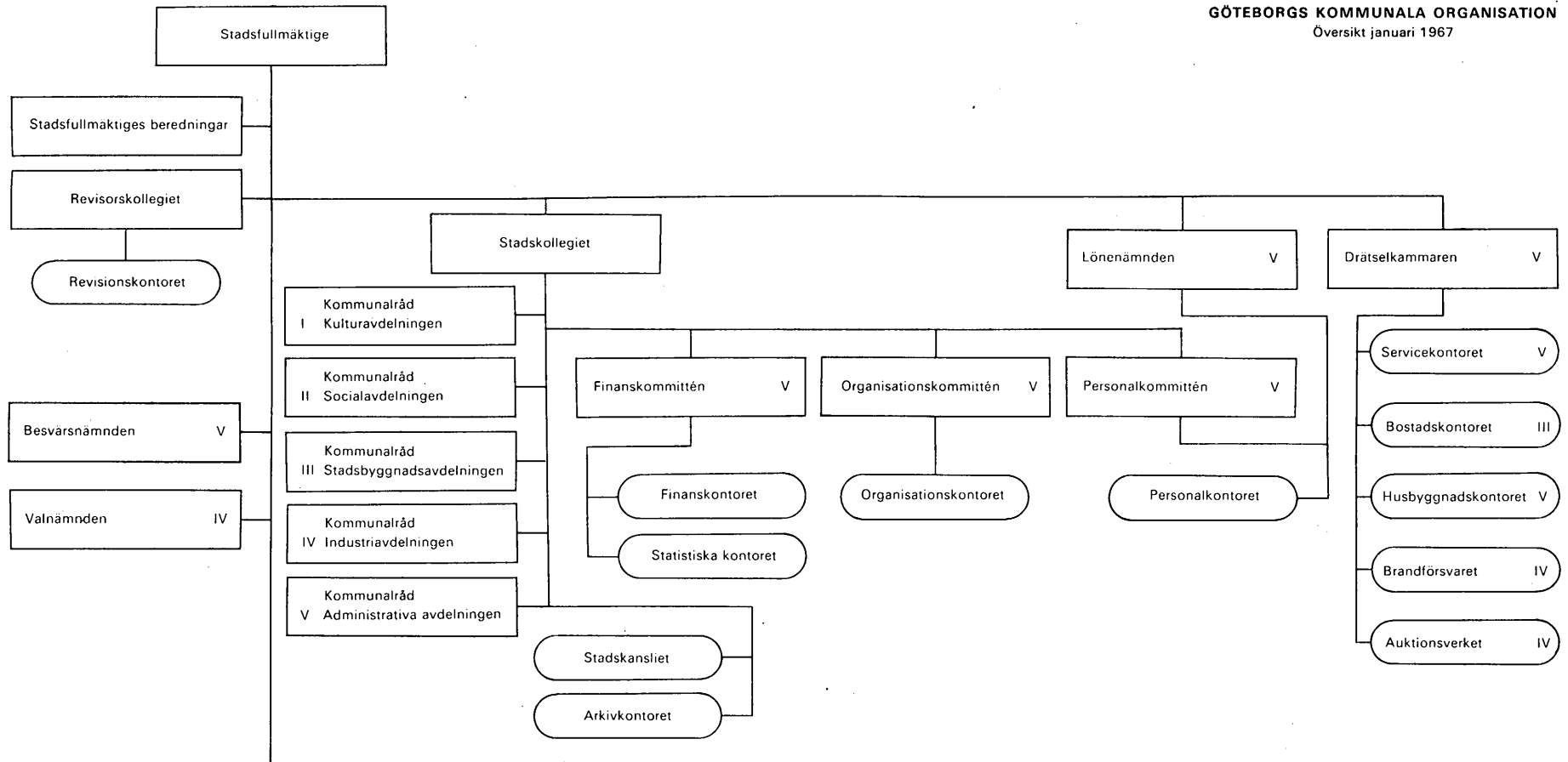

Allmänna skolstyrelsen I
Styrelsen för konstindustri-
skolan I
Styrelsen för Fredrik
Mossbergs donation I
Kulturstipendienämnden I
Biblioteks nämnden I
Röhsska Konstslöjdmuseets
styrelse I
Museistyrelsen I
Styrelsen för sjöfartsmuseet I
Styrelsen för botaniska
trädgården I
Konstnämnden I
Samlingslokalstyrelsen I

Hälsövnämden II
Sjukvårdsstyrelsen II
Styrelsen för social-
förvaltningen II
Socialnämnden II
Barnavårdsnämnden II
Nykterhetsnämnden II
Arbetslöshetsnämnden II
Styrelsen för ålderoms-
hemmet II
Styrelsen för rätts hjälps-
anstalten II
Hyresnämnden II

Byggnadsnämnden III
Fastighetsnämnden III
Skogsnämnden III
Styrelsen för sjömans-
hemmet III
Gatunämnden III
Spårvägsstyrelsen III
Idrottsnämnden III
Styrelsen för Keillers park
Styrelsen för bostads-
förmedlingen III
Gatunamnsberedningen III

Vatten- och avlopps-
nämnden IV
Hamnstyrelsen IV
Energiverksstyrelsen IV
Renhållningsstyrelsen IV
Torg- och slakthusstyrelsen IV
Civilförsvarsnämnden IV
Hemvärnsnämnden IV
Handels- och sjöfarts-
nämnden IV

Anm. Romerska siffror anger förvaltningarnas fördelning vid stadskollegiets kommunalrådsinstitution.
Interkommunala m. fl. samarbetsorgan samt av Göteborgs stad ägda aktieföretag, stiftelser o.d. ej medtagna.

STADSKOLLEGIET

Stadskollegiet skall i egenskap av stadens styrelse leda förvaltningen av stadens angelägenheter, ha inseende över nämnders verksamhet och med uppmärksamhet följa de frågor, som kan inverka på stadens utveckling och ekonomiska ställning samt hos stadsfullmäktige, nämnder och andra myndigheter göra de framställningar, som anses påkallade. Kollegiet har att uppgöra förslag till stadens inkomst- och utgiftsstat samt träffa avgörande i frågor rörande stadens lån och medelsförvaltning. Det skall även vara allmänt beredningsorgan för alla ärenden, som behandlas av stadsfullmäktige med undantag av valärenden och sörja för att stadsfullmäktiges beslut verkställs, i den mån ej verkställigheten uppdragits åt annan. Stadskollegiet för självt eller genom ombud stadens talan i alla mål och ärenden, där detta icke på grund av lag eller stadsfullmäktiges beslut tillkommer annan. Från stadens nämnder, beredningar och tjänstemän inforrdar stadskollegiet de yttranden och upplysningar, som erfordras för kollegiets verksamhet.

Till stadskollegiets uppgifter hör även utarbetandet och offentliggörandet av kommunal författningssamling och övriga kommunala handböcker, stadens kommunala statistik och statistiska utredningar, som erfordras för förvaltningsarbetet. Kollegiet fungerar också som luftfartsdelegation för staden och svarar för den kommunala arkivvården.

Stadskollegiet, som i regel sammanträder varje helgfri onsdag, består av 11 ledamöter, utsedda av stadsfullmäktige för fyra år. Stadsfullmäktige utser även ordförande och vice ordförande.

Stadskollegiets ordförande har på kollegiets vägnar inseende över förvaltningen av stadens angelägenheter. Han behandlar ärenden rörande ordningen vid kollegiets sammanträden och upprättar föredragningslistor för dessa samt har inseende över arbetets gång inom kollegiet. Han biträdes härvidlag av stadskollegiets vice ordförande.

Stadskollegiets ordförande och vice ordförande samt kanslichefen och kommunalråden – den s.k. presidieberedningen – håller regelbundna överläggningar, varvid fördelningen av arbetsuppgifterna och beredningen av nyinkomna ärenden samt åtgärder för samordning och planmässighet inom förvaltningen behandlas.

För beredning och samordning av frågor rörande den kommunala ekonomin och den statistiska verksamheten, löne- och personalpolitiken samt rationaliseringsverksamheten

tillsätter stadskollegiet fr.o.m. år 1964 tre permanenta kommittéer.

Vid fullgörandet av arbetsuppgifterna biträdes stadskollegiet av kommunalråden, stadskansliet, finanskontoret, statistiska kontoret, organisationskontoret och arkivkontoret. För revisionen svarar grupp I.

Reglemente för Göteborgs stadskollegium och drätselkommun är fastställt av Kungl. Maj:t den 4 december 1964.

Stat för 1967: Erforderligt anslag för kollegiets gemensamma kostnader 1.263,3 tkr. För täckande av överskridanden av anslag till stadens olika nämnder har till stadskollegiets förfogande ställts fyra milj. kr. på finansförvaltningens stat.

Ordförande

JOHANNESSON, Erik R., 58–67, Ordf. 63–67 (s).

Vice ordförande

BLOMSTRAND, G. Wilhelm, 55–67, v. Ordf. 64–67 (fp).

Ledamöter

ERICSON, Sven H. E., 37–67 (s).

GUNNE, Stig E., 58–67 (h).

SAMUELSON, Erik M., 60–67 (s).

SVENSSON, H. Birger, 63–67 (k).

THOLIN, C. Bertil, 64–67 (s).

JANSSON, K. O. Olle, 64–67 (s).

BJÖRCK, K. Gösta H., 64–67 (s).

PINEUS, Kaj L. A., 64–67 (fp).

STRÖM, A. Lennart, 67 (fp).

Kommunalråden

Stadshuset, Gustaf Adolfs torg 4 (C). Mottagningstid kl. 10–11. Tel. (växel) 17 90 00.

Kommunalråden, fem till antalet, utses av stadsfullmäktige för en tid av fyra år. Till kommunalråd må utses personer med synnerlig insikt och erfarenhet i kommunala förvaltningsfrågor eller personer, som inom privat verksamhet förvärvat för kommunalrådsbefattning nödiga kunskaper. Avgår kommunalråd före tjänstgöringstidens utgång, skall befattningen återbesättas.

Kommunalråden föredrager enligt av stadskollegiet fastställt arbetsfördelning i stadskollegiet de ärenden, som skall behandlas i kollegiet, samt biträder vid fullgörandet av dess uppgifter. Kommunalaråd kan, innan föredragning i stadskollegiet äger rum, från stadens nämnder, beredningar och tjänstemän inforrdar erforderliga upplysningar och yttranden. Kommunalaråd skall närvara vid såväl

stadsfullmäktiges som stadskollegiets sammanträden samt, om hinder icke förefinns i lag eller författning, vid sammanträden med styrelse, vars ärenden tillhör hans arbetsområde.

Förekommande ärenden fördelas mellan kommunalråden enligt följande: I kulturavdelningen, II socialavdelningen, III stadsbyggnadsavdelningen, IV industriavdelningen och V administrativa avdelningen. Stadskollegiet bestämmer ordningen för beredning och föredragning av sådana ärenden, som icke är hänförliga till någon av nämnda grupper. Berör ärende två eller flera kommunalråds verksamhetsområden, avgör stadskollegiet, vem som skall föredraga ärendet i kollegiet. Utan hinder av gällande gruppindelning kan kollegiet hänskjuta visst ärende till gemensam beredning och föredragning av flera kommunalråd. Vid stadskollegiets tre permanenta kommittéers sammanträden är kommunalrådet för avdelning V närvarande samt dessutom övriga kommunalråd, när ärenden tillhörande deras förvaltningsområden behandlas.

I. Kulturavdelningen

Undervisningsväsendet, arkiv, bibliotek och museer, den fria bildningsverksamheten, teater och konsertverksamhet, botaniska trädgården, allmänna samlingslokaler samt övriga ärenden av kulturell natur.

Kommunalråd

NORLING, S. Åke, 60—67.

Byråassistent

WELLDÉN, Silva I., 66.

II. Socialavdelningen

Hälsovård och sjukvård, socialvård, barnavård och arbetslöshetshjälp, folkpensionering och pensionärshem, nykterhetsvård, mödrarehabilitering, hemhjälp, familjebidrag, rättshjälpsverksamhet, natthärbärgesverksamhet samt övriga ärenden av social natur.

Kommunalråd

HEDLUND, Bengt N. R., 64—67.

Byråassistent

MATHIASSEN, Eva M., 66.

III. Stadsbyggnadsavdelningen

Bostadsförsörjning, bostadsförmedling, fastighetsförvaltning, stadsplane- och byggnadsväsende, gator, vägar och kommunikationsväsende, idrotts- och friluftsanläggningar samt övriga ärenden av liknande natur.

Kommunalråd

HENRIKSON, C. Torsten, 55—67.

Byråassistent

ÅHSLUND, Rosa, 66.

IV. Industriavdelningen

Vatten- och avloppsverket, hamnen samt handel och sjöfart, energiverken, renhållningsverket, slakthuset, salutorgen och saluhallarna, brandförsvaret, auktionsverket samt civilförsvaret.

Kommunalråd

HERMANSSON, Alf H. J., 55—67.

Byråassistent

SALLERUP, Karin V. E., 66.

V. Administrativa avdelningen

Den kommunala ekonomin, den statistiska utrednings- och informationsverksamheten, löne- och personalpolitiken, rationaliseringsverksamheten, ärenden av administrativ natur jämte ärenden för lönenämnden, drätselkammaren, revisorskollegiet, besvärnämnden samt stadskollegiets tre permanenta kommittéer.

Kommunalråd

BERGGREN, Arne T., 64—67.

Byråassistent

HULTBERG, Eivor L., 66.

Stadskansliet

Börsbyggnaden, Östra Hamngatan 21 (C) och Stadshuset, Gustaf Adolfs torg 4 (C). Kontorstid kl. 8–16,45, lördag stängt.
Tel. (växel) 17 90 00.

Stadskansliet har till uppgift att utföra sekreterare- och kansligöromål för stadsfullmäktige, stadskollegiet, kommunalråden och drätselkammaren, och att bereda och handlägga ärenden av rättslig eller administrativ natur. Stadskansliet skall även ha inseedet över stadens anslagstavla. På denna, som är uppsatt i stadshusets entréhall, Gustaf Adolfs torg 4, skall anslås kungörelse om fullmäktigesammanträde samt tillkännagivande om justering av fullmäktiges, stadskollegiets, drätselkammarens med flera nämnders protokoll. Enligt kommunallagen skall dagen för justeringens tillkännagivande på anslagstavlan vara utgångspunkt för den stadgade besvärstiden.

Kanslichefen är chef för stadskansliet och är inför stadskollegiet ansvarig för fullgörandet av kansliets åligganden. Han lämnar stadskollegiet, dess ordförande samt kommunalråden upplysningar och råd samt framställer de erinringar ur formell eller rättslig synpunkt, vartill han vid granskning av kollegiets ärenden kan finna anledning.

Författningar m.m.: Arbetsordning för stadsfullmäktige den 16 december 1954. Reglemente för Göteborgs stadskollegium och drätselkammare fastställt av Kungl. Maj:ten den 4 december 1964.

Stat för år 1967: Driftutgifter 1.886,4 tkr.
Driftinkomster 100,0 tkr.

Erforderligt anslag 1.786,4 tkr.

Kanslichef
Mottagningstid kl. 11–13.
BÄTH, Rohl, 52.

Juridiska avdelningen

Juridiska avdelningen lämnar stadskollegiet och dess organ samt stadens nämnder juridiskt biträde, ger råd och anvisningar i frågor av förvaltningsrättslig natur samt bevakar och för stadens talan inför domstol eller annan myndighet, där detta icke ankommer på annan.

Byråchef
DAHLGREN, C. Inge, 53.

Stadsombudsman
TUNELD, Björn W., 54.

Utredningsavdelningen

Utredningsavdelningen biträder kommunalråden och stadskollegiets kommittéer med utrednings- och sekreteraregöromål.

Byråchefer

HELLGREN, Lennart, 63. Avdelningschef.
HAMMARSTRAND, Stig F., 64.
KJELLBERG, A. Erland, 64.

Stadsassessorer

LINDBERG, A. Torsten, 65.
SIEGL, Leo, 66.

Sekreterareavdelningen

Sekreterareavdelningen biträder kanslichefen vid upprättande av förslag till stadskollegiets yttranden, biträder stadsfullmäktiges beredningar, stadskollegiet och drätselkammaren med sekreterararbete samt svarar för tillsyn över stadens anslagstavla.

Byråchef

ÅDAHL, A. Bertil S., 65.

Sekreterare

MELLQUIST, C. O. Ingvar, 63.
MOLANDER, Lars E. A., 66.

Införlivnings- och kommunblocksfrågor**Byråchef**

HEDLUND, Erik G., 66.

Interna avdelningen**Kontorsföreståndare**

ÅHMAN, Ernst G. W., 63.

Byråassistenter

BERGQVIST, Asta L., 66.
PEHRSON, A. Signe M., 66.
DAHLGREN, Margit, 66.

Expeditionsförman

ABRAHAMSSON, Filip H. W., 63.

Tillsynsman

LARSON, E. Gustaf-Adolf, 64.

Fyra kontorsskrivare, fyra kontorister och en vaktmästare.

Finanskommittén

Kommittén består av sex ledamöter, varav fyra från stadskollegiet och två från drätselkammaren. Under denna sorterar finanskontoret och statistiska kontoret. Kommittén skall genom nämnda kontor svara för erforderlig utrednings-, konsultations- och informationsverksamhet av ekonomisk och statistisk karaktär samt behandla frågor av principiell betydelse för stadens ekonomi.

Ordförande

JOHANNESSON, Erik R. (utsedd av stadskoll.).

Vice ordförande

GUNNE, Stig E. (utsedd av stadskoll.).

Ledamöter

BLOMSTRAND, G. Willhelm (utsedd av stadskoll.).

JANSSON, K. O. Olle (utsedd av stadskoll.).

PERSSON, G. E. Göthe (utsedd av drkn.).

BERGQVIST, G. Holger (utsedd av drkn.).

Finanskontoret

Gustaf Adolfs torg 3 (C). Kontorstid kl. 8—16,45, lördag stängt. Tel. (växel) 17 90 00.

Finanskontoret, som inrättades år 1964, har till uppgift att följa och bevaka den kommunala hushållningen i stort och därvid taga de initiativ, som kan finnas påkallade. Kontoret har till uppgift att utveckla rambudget- och prestationsbudgetteknik, redovisningssystem och räkenskapsföringens organisation samt att fungera som konsultorgan för stadens förvaltningar i dessa hänseenden.

Det är finanskontorets uppgift att sammanställa och granska budgetförslag och övriga anslagsäskanden samt att analysera och kommentera förvaltningarnas bokslut och ekonomiska rapporter. Vidare har finanskontoret att biträda stadskollegiet och drätselkammaren i frågor rörande upplåning, medelsplacering och fondärenden.

Reglemente för Göteborgs stadskollegium och drätselkammare den 4 december 1964.

Stat år 1967: Erforderligt anslag 1.160,0 tkr

Chef för finanskontoret

ÖBERG, Curt W., 64.

Byråassistent

SEGERSON, Greta I., 66.

En kammarskrivare.

Utredningsavdelningen

Avdelningen utför utredningar rörande den kommunala hushållningens utveckling och den ekonomiska långtidsplaneringen, planerar stadens budget- och redovisningssystem, utarbetar anvisningar angående räkenskapsföring och medelsförvaltning samt övervakar principer och metoder för investeringskalkyler och annan kostnadsberäkning.

Utredningschef

KOHN, Jenö E., 62.

Fondkamrerare

LEVIN, Lars E., 66.

Utredningssekreterare Postgatan 10.

CARLSTRAND, Bernt Å., 66.

NILSSON, Bengt I., 66.

Utredningsmän

HEDLUND, Malte H., 63.

PETERSSON, Sven-Erik, 65.

SALLANDER, Göran M., 66.

WINQVIST, Svante L., 66.

En kontorskrivare och en kontorist.

Budgetavdelningen

Avdelningen medverkar i rambudget- och det årliga budgetarbetet, granskar nämndernas budgetförslag, samt uppgör huvudstat. Avdelningen lämnar även kortperiodiska rapporter rörande budgetutfallet under året, analyserar avvikelser mellan budget och bokslut samt avger yttranden beträffande inrättande, indragning och återbesättande av tjänster.

Budgetchef

WISTRAND, Jerker K. T., 64.

Budgetsekreterare

SANDESIÖ, Bengt O., 64.

OLSSON, B. Roland, 67.

Budgetassistent

PÄLSSON, A. Lars E., 66.

Byråassistent

NYSTRÖM, Gunvor, 66.

En kammarskrivare.

Statistiska kontoret

Kläddressaregatan 1 (C). Kontorstid kl. 8—16,45, lördag stängt. Tel. (växel) 17 90 00.

År 1901 uppdrog stadsfullmäktige åt en permanent kommitté, kommittén för Göteborgs stads kommunalstatistik, bestående av stadsfullmäktiges ordförande, vice ordförande och sekreterare, att utge årliga kommunalstatistiska redogörelser. År 1918 inrättades ett statistiskt kontor.

Vid stadskollegiets tillkomst år 1932 indrogs kommittén för stadens kommunalstatistik och dess arbetsuppgifter överflyttades på stadskollegiet med statistiska byrån, sedermera statistiska kontoret, som verkställande organ.

År 1955 omskapades kontorets hälkortsanläggning till en hälkortscentral, som år 1961 omorganiserades till en datateknisk byrå. Förstnämnda år inrättades hos kontoret även en tryckericentral. År 1964 sammanfördes de båda kontorserviceorganen med vissa under drätselkammaren lydande avdelningar till ett gemensamt servicekontor under drätselkammaren.

Statistiska kontoret bedriver utrednings- och informationsverksamhet främst inom de samhällsstatistiska och samhällsekonomiska

områdena. Kontoret biträder i första hand stadskollegiet och dess kommittéer samt stadsfullmäktiges beredningar men står även stadens övriga förvaltningar och verk till tjänst med rådgivning och utredningsuppdrag. Bland informativa arbetsuppgifter kan nämnas utgivandet av Statistisk Årsbok för Göteborg sedan 1900, Göteborgs kommunalkalender sedan 1929 och den periodiska tidskriften Meddelanden sedan 1953. Den sistnämnda innehåller aktuella statistiska serier samt periodiska översikter och redogörelser för specialutredningar.

Reglemente för Göteborgs stadskollegium och drätselkammare den 4 december 1964. Stat för år 1967: Driftutgifter 1.790,1 tkr.

Driftinkomster 74,0 tkr.

Erforderligt anslag 1.716,1 tkr.

Statistikchef

Mottagningstid kl. 10—12.

WESTMAN, J. Alvar, 63.

Kansliavdelningen

Kontorsskrivare

Vakant

Vaktmästare

HANSSON, Åke N., 64.

Tre kontorister.

Utredningsavdelningen

Avdelningen verkställer utredningar, som i första hand kräver samhällsvetenskaplig metodik samt medverkar direkt eller som konsultorgan åt andra förvaltningar, främst vid planläggning, dimensionering och genomförande av utredningar. Avdelningen svarar även för intervjuundersökningar och stadens deltagande i folk-, bostads- och företagsräkningar, utför behovs- och efterfrågeanalyser samt prognoser för folkmängd, hushåll, bostäder och samhällsekonomi.

Byråchef

HUGOSSON, Kurt I., 64.

Förste aktuarier

KELLERTZ, A. Sixten, 63.

GUSTAFSSON, Rune I., 63.

JANSSON, Barbro, 65.

En vakant.

Auktarier

SEDELIUS, Gösta B., 63.

MALM, Roger F., utredningssekr. (se stadsbyggnadskontoret).

Byråassistent

LUNDQUIST, Brita, 64.

Två kontorsskrivare, sju kontorister samt arvodespersonal.

Informationsavdelningen

Avdelningen utger Statistisk Årsbok, Kommunalkalendern och tidskriften Meddelanden, insamlar, bearbetar och redovisar periodisk statistik samt svarar för allmän statistisk information.

Aktuarier

STRANDH, Olle L., 65.

WIGFORSS, Knut F. T., 60.

NILSSON, Curt R., 65.

Byråassistenter

SÖRHED, Thyra M., 64.

LARSSON, Margit J., 64.

BLIXT, Marta J., 66.

En kontorskrivare, fyra kontorister samt arvodespersonal.

Kommittén för personal- och lönefrågor (Personalkommittén)

Stadskollegiet beslöt år 1958 att tillsätta en kommitté, personalkommittén, med uppgift att leda och samordna omplaceringen av friställd arbetskraft mellan olika förvaltningar. Stadsfullmäktige har även uppdragit åt stadskollegiet att genom personalkommittén tillse vidare även leda och planlägga utbildningsverksamheten för stadens förvaltningar.

Utöver ovannämnda verksamhet har kommittén som huvudsaklig uppgift att dra upp riktlinjer för viktigare förhandlingar rörande löne- och anställningsvillkor samt att bereda löne- och anställningsfrågor av större principiell betydelse. Därjämte skall i kommittén övervägas personalplaneringsfrågor av betydelse för stadskollegiets budgetarbete, såsom planer för stadens arbetskraftsförsörjning och den kommunala förvaltningens personalbehov. Kommittén består av sex ledamöter, varav fyra från stadskollegiet och två från lönenämnden. Föredragande inför kommittén är kanslichefen vid Göteborgs stads personalkontor.

Ordförande

ERICSON, Sven H. E. (utsedd av stadskoll.).

Vice ordförande

RINGDAHL, Johan A. (utsedd av lönen.).

Ledamöter

BJÖRCK, K. Gösta H. (utsedd av stadskoll.).

GUNNE, Stig E. (utsedd av stadskoll.).

SAMUELSON, Erik M. (utsedd av lönen.).

BLOMSTRAND, G. Wilhelm (utsedd av stadskoll.).

Sekreterare

HAMMARSTRAND, Stig F.

Kommittén för organisations- och rationaliseringsfrågor

Stadskollegiet beslöt år 1955 att inrätta en permanent kommitté för organisations- och effektiviseringsfrågor.

Kommittén, som under sitt första verksamhetskede var en expert- och tjänstemannakommitté, ombildades 1964 i samband med den av stadsfullmäktige beslutade ändringen av stadens centrala organisation till en ren förtroendemannakommitté. Den består av sju ledamöter, varav tre från stadskollegiet och två från vardera drätselkammaren och lönenämnden.

Under kommittén sorterar organisationskontoret.

Ordförande

THOLIN, C. Bertil (utsedd av stadskoll.).

Vice ordförande

BORÉN, Adolf F. (utsedd av drkn).

Ledamöter

PINEUS, Kaj L. A. (utsedd av stadskoll.).

SVENSSON, H. Birger (utsedd av stadskoll.).

PERSSON, G. E. Göthe (utsedd av drkn).

SAMUELSON, Erik M. (utsedd av lönen.).

NORDFORS, Bengt A. (utsedd av lönen.).

Sekreterare

BENGTSOON, J. W. Gunnar.

Organisationskontoret

Stadshuset, Gustaf Adolfs torg 4 (C). Kontorstid kl. 8-16,45, lördag stängt. Tel. (växel) 17 90 00.

Organisationskontoret har till uppgift att följa prestations- och effektivitetsutveckling inom stadens samtliga verksamhetsgrenar och föreslå åtgärder i fråga om organisationsstruktur och allmän rationalisering. Genom att utarbeta rationaliseringsrapporter och framstegsrapporter för hela kommunens verksamhet har organisationskontoret överinseende över stadens hela rationaliseringsverksamhet och skall föreslå åtgärder, som syftar till ett effektivt utnyttjande av rationaliseringsresurserna. Organisationskontoret utför också organisations- och rationaliseringsutredningar på uppdrag av förvaltningarna och lämnar stadskollegiet och dess organ råd och upplysningar inom sina fackområden.

Reglemente för Göteborgs stadskollegium och drätselkammare den 4 december 1964.
Stat för år 1967: Driftutgifter 1.862,2 tkr.

Driftinkomster 670,0 tkr.

Erforderligt anslag 1.192,2 tkr.

Rationaliseringschef

WESTERMARK, G. R. Gunnar, 61.

Byråassistent

BERNHAGE, Ulla M., 66.

Kansli

Kontorsskrivare

LUNDBLAD, Inger, 66.

Två kontorister.

Avdelningen för rationaliseringsplanering och uppföljning

Avdelningen svarar bl.a. för planering, samordning och uppföljning av stadens totala organisations- och rationaliseringsarbete, medverkar vid budgetarbetet samt vid rekrytering och utbildning av rationaliseringspersonal.

Utredningsledare

ERICKSON, Karl-Erik H., 65.

Utredningssekreterare

BLOMKVIST, Jan E. G., 65.

Utredningsman

LINDBERG, Hans L. A., 66.

Avdelningen för horisontella utredningar

Avdelningen genomför utredningar, som berör funktioner, representerade vid två eller flera förvaltningar (ex. inköps- och verkstadsarbete).

Överingenjör, utredningsledare

CEDERGREN, Sten A., 61.

Utredningssekreterare

BERGSTRÖM, H. Manfred, 64.

LAUNING, Tore E., 65.

BERNTSSON, Hasse A., 66.

En vakant.

Avdelningen för organisationsutveckling

Avdelningen genomför utredningar, som berör arbetsfördelningen mellan olika nämnder, mera omfattande förändringar av organisationsstrukturen inom enskilda förvaltningar eller inom stadens förvaltningsorganisation och lämnar konsultservice i dylika frågor.

Utredningsledare

WESTLUND, Karl-Erik G., 61.

Utredningssekreterare

BOKSJO, Lennart C., 67.

VILU, Märt, 66.

Centrala rationaliseringsavdelningen

Avdelningen genomför organisations- och rationaliseringsutredningar vid sådana förvaltningar, som saknar egen rationaliseringsavdelning, samt tillhandahåller konsulter för uppgifter, som kräver tillämpning av speciell rationaliseringsteknik.

Utredningsledare

OLJELUND, Ingvar B., 64.

Utredningssekreterare

SCHÖN, Leif D., 65.

WESTMAN, Kurt Å., 65.

En vakant.

Byråsekreterare

HAGBERG, Stig I. L., 61.

Arbetsstudieingenjörer

JOHANSSON, Roland L., 64.

PETTERSSON, K. Johan, 65.

PETERSON, Ulf G., 65.

SKÖLDBERG, Åke E., 65.

Två vakanta.

Utredningsman

Vakant.

Speciella utredningar

Omläggning av sjukvårdsorganisationen, systemarbete för sjukvårdsplaneringen m.m.

Utredningsledare

OGRELIUS, Yngve R., 64.

Arkivkontoret

Postgatan 10 (C). Kontorstid kl. 8-16,45, lördag stängt. Tel. (växel) 17 90 00. Arkivdepå Gamla Stadsbiblioteket, Haga Kyrkoplan. Tel. 11 54 10, 11 08 76.

Stadsfullmäktige beslöt år 1930 att uppdra åt kansliutskottet att ha tillsyn över arkivbildningen samt tillse, att planer för utgallring av arkivalier upprättades.

En effektivare organisation av arkivvården och tillsyn över arkivbildningen hos de kommunala myndigheterna visade sig emellertid efter hand påkallad. Stadsfullmäktige beslöt år 1948 att upprätta Göteborgs stads arkivkontor för stadskollegiets överinseende över de kommunala arkiven. Enligt stadga av år 1961 har arkivkontoret till uppgift att under stadskollegiets inseende vårda de till kollegiet avlämnade arkivhandlingarna, att biträda stadens kommunala organ och myndigheter i frågor rörande arkivvård samt under stadskollegiets inseende leda arbetet med insamling och vård av material från i Göteborg verksamma organisationer inom folkrörelserna. Beträffande landsarkivet, se sid. 221.

Stadga för Göteborgs stads kommunala arkiv, fastställd av stadsfullmäktige den 15 juni 1961 med ändring den 28 oktober 1965.

Stat år 1967: Erforderligt anslag 124,0 tkr.

Stadsarkivarie

Postgatan 10. Tel. (växel) 17 90 00.

FAHL, K. A. Magnus, 48.

Arkivarie

Gamla stadsbiblioteket. Tel. 11 54 10.

FRISK, Jan, 65.

En kontorsskrivare.

STADENS REVISION

Enligt den av stadsfullmäktige år 1943 fastställda instruktionen för Göteborgs stadsrevision skulle revisorer utses av fullmäktige till ett antal av minst två med lika många suppleanter för varje nämnd, vars räkenskaper skulle granskas. Då kommunallagen av år 1955 trädde i kraft, utsågs emellertid i överensstämmelse med bestämmelserna i denna lag minst tre revisorer och lika många suppleanter för varje nämnd.

År 1956 uppdrog fullmäktige åt stadskollegiet att genom sin organisationskommitté utreda möjligheten att effektivisera stadens revision. Stadsfullmäktiges beslut år 1960 innebär, att ett revisorskollegium och ett centralt revisionskontor inrättades. I revisionsavseende indelades stadens styrelser och nämnder i nio olika grupper. Enligt beslut av stadsfullmäktige 1963 uppdelas stadens förvaltning fr.o.m. 1964 års revision i sju olika revisionsområden. Stadsfullmäktige tillsätter årligen ett revisorskollegium med sju ledamöter jämte en personlig suppleant för varje ledamot. För varje revisionsområde väljer stadsfullmäktige en grupp av tre eller flera revisorer och lika många suppleanter med beaktande av att i varje revisorsgrupp skall en ledamot i revisorskollegiet och dennes suppleant ingå som ordinarie revisorer, den förre som gruppens ordförande och den senare som vice ordförande.

För granskning av revisorskollegiets räkenskaper och förvaltning i dess egenskap av kommunal nämnd utser stadsfullmäktige i särskild ordning tre revisorer och tre suppleanter.

Reglemente för stadsrevisionen i Göteborg antaget av stadsfullmäktige 23 februari 1967.

REVISORSKOLLEGIET

Ledamöter

NYBERG, K. Helge (I) 61—, Ordf. 61— (s).
NORDFORS, Nils E. M. (V) 61—, v. Ordf. 61— (fp).
KNAPE, J. Olof B. (II) 63— (fp).
WESTLING, Gunnar (III) 63— (s).
KUNZE, Gustaf (IV) 61— (s).
ERICSSON, Alexander E. (VII) 65— (h).
ANDERSSON, Arne E., (VI) 67— (s).

Suppleanter

FLYBORG, Bengt A. I. (II) 64— (fp).
KLARIN, O. Bernhard A. (III) 63— (s).
PERSSON, Gunnar W., (IV) 66— (s).
KARLSSON, Gunnar T. (V) 64— (h).
ANDREASSON, Sven B. (VII) 64— (fp).
HEIDENBERG, K. Arne M., (I) 67— (s).
BLOMQUIST, Valter F. I., (VI) 67— (s).

Revisorer

BJÖRKLUND, Gunnar R., 61— (fp).
HÄVIK, L. Ingemar, 64— (s).
SVANEVIK, T. R. Birger, 67— (fp).

Suppleanter

WERNER, Arne V. V., 64— (s).
BAGER, Algot B., 67— (fp).
RUSCH, C. Peter K., 67— (fp).

Sekreterare

FRIEBERG, Allan L., 62.

Revisorsgrupperna

Revisorsgrupp I

Stadskollegiet, drätselkammaren, lönenämnden, besvärsnämnden samt stadsfullmäktiges kommittéer och beredningar, som har förvaltnings- eller verkställighetsuppgifter.

Revisorer

NYBERG, K. Helge, 61—, Ordf. 61— (s).
HEIDENBERG, K. Arne M., 61—, v. Ordf. 67—, (s).
LARSSON, Lars-Gustav, 65— (h).
SETH, Åke G. M., 63— (fp).
DAHLÉN, Rolf V. E., 64— (s).
GÆSTADIUS, H. Ragnar, 67— (fp).
KULLGREN, Nils, 67— (k).

Suppleanter

STRÖM, Eric J., 61— (s).
ZETRÉUS, Per-Olof, 62— (s).
LARSSON, Gösta O. E., 64— (s).
CARLQUIST, Jan W., 65— (h).
PILTZ, Carl Gustaf B., 66— (fp).
BERGENDAHL, Per Erik O., 67— (s).
NYBERG, J. Gunnar, 67— (k).

Revisorsgrupp II

Hyresnämnden, byggnadsnämnden, fastighetsnämnden, skogsnämnden, handels- och sjöfartsnämnden, civilförsvarsnämnden, styrelserna för samlingslokaler och R. Dicksons stiftelse samt bostadsförmedlingen.

Revisorer

KNAPE, J. Olof B., 61—, Ordf. 63— (fp).
FLYBORG, Bengt A. I., 64—, v. Ordf. 64— (fp).
LILJEGREN, Sven E., 65— (s).
LING, Knut A., 64— (s).
ANDERSSON, Gunne I., 64— (s).
HERRMANN, Nils A. V., 61— (h).
EKBERG, Carl-Elof, 67— (fp).

Suppleanter

BREDBERG, Ove L., 64— (s).
BENGTSON, Lars Å., 64— (s).
ALMINGER, Bengt A. O., 66— (h).

DETERBORG, Inga Maj E., 67— (fp).
 OLSSON, A. Walter 67— (fp).
 LARSSON, Ulla-Britt, 67— (fp).
 JOHANSSON, A. Gustav V., 67— (s).

Revisorsgrupp III

Allmänna skolstyrelsen, styrelserna för botaniska trädgården, apotekaren Fredrik Mossbergs donation, stadsbiblioteket, Göteborgs museum, Röhsska konstslöjdmuseet, sjöfartsmuseet, konstindustriskolan samt konstnämnden, nämnden för Charles Felix Lindbergs donationsfond och kulturstipendienämnden.

Revisorer

WESTLING, Gunnar, 61—, Ordf. 63— (s).
 KLÄRIN, O. Bernhard A., 63—, v. Ordf. 63— (s).
 PEHRSSON, G. Harry, 61— (fp).
 ANDERSSON, J. Roland, 62— (s).
 HALLÉN, Hans T. L., 62— (h).
 NIKLASSON, J. Artur, 63— (fp).
 LUNDQVIST, Erik G. A., 67— (k).

Suppleanter

SVENSSON, Arne F., 61— (fp).
 STJERNMAN, Sven, 61— (s).
 ÖSTEBO, A. Bertil, 61— (fp).
 SKOGLUND, B. Lennart, 63— (s).
 BJÖRKMAN, Karin L., 64— (s).
 HENRIKSON, Sven Å. B., 67— (h).
 GUSTAVSSON, Rolf V., 67— (k).

Revisorsgrupp IV

Styrelserna för hamnen, energiverken, renhållningsverket samt torg- och slakthusstyrelsen.

Revisorer

KUNZE, Gustaf, 61—, Ordf. 61— (s).
 PERSSON, Gunnar W., 64—, v. Ordf. 65— (s).
 LERNVALL, Karl Erik H., 61— (fp).
 DAGSTEN, Tage, 61— (h).
 OLSSON, Werner E., 64— (fp).
 WESTER, Göte G. W., 65— (s).
 HERMANSSON, Per Arne H., 67— (fp).

Suppleanter

EINARSON, Eric T., 61— (s).
 CARLSSON, Jens A., 61— (s).
 NORDLANDER, Karl-Emil, 65— (s).
 BJÖRN, Karl Erik, 67— (fp).
 HULT, N. Gösta O., 67— (h).
 FALK, Folke H., 67— (fp).
 LANGDELL, Gunvor R., 67— (fp).

Revisorsgrupp V

Gatunämnden, vatten- och avloppsnämnden, idrottsnämnden samt styrelserna för spårvägen och Keillers park.

Revisorer

NORDFORS, Nils E. M., 61—, Ordf. 61— (fp).
 KARLSSON, Gunnar T., 61—, v. Ordf. 64— (h).
 SYRTÉN, Arne V., 61— (s).
 LARSSON, C. Valdemar, 61— (s).
 WALLIN, Erland H. E., 61— (fp).
 ANDERSSON, Evert, 61— (s).
 ANDERSSON, Per-Olof, 67— (k).

Suppleanter

ANDERSSON, Harry F., 61— (fp).
 HEDLUND, C. Bertil, 61— (h).
 LANGDELL, Sven B. A., 61— (fp).
 PÅLSSON, Roland S., 64— (s).
 SKREDSFORS, Sten, 64— (s).
 CRUSE, B. Gunvor, 64— (s).
 JANSSON, A. Bruno L., 67— (k).

Revisorsgrupp VI

Styrelsen för socialförvaltningen, socialnämnden, barnavårdsnämnden, nykterhetsnämnden, arbetslöshetsnämnden, styrelserna för rättshjälpsanstalten, sjömanshemmet och ålderdomshemmet.

Revisorer

ANDERSSON, Arne E., 61—, Ordf. 67— (s).
 BLOMQVIST, Valter F. I., 64—, v. Ordf. 67— (s).
 NYKVIST, A. Greta, 61— (fp).
 RYDELIUS, Eric, 61— (h).
 ANDERSON, E. Sigurd, 61— (fp).
 ASKLUND, Anna I., 64— (s).
 PERSSON, Karl-Eric 67— (k).

Suppleanter

ÖHMAN, Rune E., 61— (s).
 NYSTRÖM, Gösta H., 61— (fp).
 LARSSON, K. Arne L., 61— (s).
 GUSTAFSON, A. E. Gustaf, 61— (h).
 VICTORIN, Lisa I. M., 61— (fp).
 ARVIDSSON, E. Iréne, 64— (s).
 CARLSSON, Per Hugo, 67— (k).

Revisorsgrupp VII

Hälsovårdsnämnden och sjukvårdsstyrelsen.

Revisorer

ERICSSON, Alexander E., 65—, Ordf. 65— (h).
 ANDREASSON, Sven B., 61—, v. Ordf. 64— (fp).
 SELIN, Lars-Erik H., 61— (s).
 JARLSNÄS, Harry N., 61— (s).
 PALM, Harry A. A., 62— (fp).
 LÖFVING, Sölve A. O., 64— (s).
 RIGNELL, John L., 67— (h).

Suppleanter

BROMS, Bertil E., 64— (s).

Revision

JOHANSSON, Inge S. H., 64— (s).
JOHANSSON, S. Arne, 64— (s).
JONASON, Jan I., 65— (h).
HALLGREN, Gunnar I., 65— (fp).
FRAENKEL, Karl-Erik, 66— (fp).
JOHANSSON, B. Gösta, 67— (h).

Revisionskontoret

Östra Hamngatan 18 (C). Kontorstid kl. 8—
16,30, lördag stängt. Tel. (växel) 17 52 50.

Revisionskontoret är revisorskollegiets beredande och verkställande organ. Det biträder revisionsgrupperna och revisorskollegiet och håller dem underrättade om granskningsarbetet. Utöver vad stadsfullmäktige kan besluta, kan revisorskollegiet ge revisionskontoret i uppdrag att granska annan förvaltning, vari staden har intresse.

Stat år 1967: Erforderligt anslag 1.343,7 tkr.

Revisionschef
Mottagningstid kl. 10—11.
WENDT, A. Stellan, 61.

Bitr. revisionschef
FRIEBERG, Allan L., 61.

Byråassistent
LUNDBERG, Britt I., 66.

Ett revisionsbiträde.

Sektion I

Sektionen biträder revisorsgrupperna I—III.

Förste revisor
ÖDMAN, A. Robert, 66.

Revisor
AMUNDER, Carl-Axel, 62.

Två revisionsassistenter och ett revisionsbiträde.

Sektion II

Sektionen biträder revisorsgrupperna IV—V.

Förste revisor
DANIELSON, Bengt P. I., 62.

Revisor
BERTSSON, Frank M., 66.

Två revisionsassistenter och ett revisionsbiträde.

Sektion III

Sektionen biträder revisorsgrupperna VI—VII.

Förste revisor
NILSON, J. Bertil L., 62.

Revisor
MYRÉN, C. Gösta, 62.

En revisionsassistent, ett första revisionsbiträde och ett revisionsbiträde.

Sektion IV

Sektionen utför horisontell sakgranskning och löne-, inköps- och förrådsgranskning samt utreder frågor gemensamma för revisorsgrupperna.

Förste revisor
NORBERG, Per A., 61.

Revisorer
GUSTAFSSON, Karl-Erik W., 66.
En vakant.

En lönerevisor, en revisionsassistent, två första revisionsbiträden och en telefonist.

DRÄTSELKAMMAREN

Borgerskapets äldste inlämnade år 1818 till magistraten en skrivelse, vari de framhöll nytan och behovet av en drättselkommission i Göteborg. Ett fullständigt förslag till reglemente för den tilltänkta kommissionen bifogades. Då magistraten ej var tillfredsställd med kommissionens sammansättning, uppgjordes nytt förslag av magistraten. Båda förslagen insändes till Kungl. Maj:t, som i reglemente av år 1819 i huvudsak biträdde det av magistraten utarbetade förslaget. Drättselkommissionen skulle under landshövdingens ordförandeskap bestå av tre ledamöter ur borgerskapet, valda vid allmän rådstuga, samt tre ur magistraten. Kommissionen hade till uppgift att »bevaka och förvalta stadens medel och räntor så till inkomster som utgifter samt att besörja om redogörelsen därför och kontrollera däröver».

Enligt för drättselkammaren år 1863 fastställt reglemente skulle kammaren bestå av sex ledamöter jämte suppleanter utsedda av stadsfullmäktige. Kammaren skulle bl.a., där ej viss förvaltning uppdragits åt särskild styrelse, förvalta stadens fasta och lösa egendom, rörligt kapital och inkomstgivande rättigheter, rörelsebidrag samt skattemedel. Visserligen befriades kammaren år 1896 från ärenden, som rörde stadens hamn och gatubelysning, men dess arbetsbörda växte dock i sådan utsträckning, att en omorganisation blev nödvändig. Enligt reglemente av år 1914 uppdelades drättselkammaren på två avdelningar, en finansavdelning (första avdelningen), och en fastighetsavdelning (andra avdelningen) vardera med sju ledamöter och tre suppleanter. Denna organisationsform bibehölls även i ett år 1932 fastställt nytt reglemente.

De ledande funktioner, som varit avsedda för magistraten, kom så småningom att äminstone delvis övertagas av drättselkammaren, dit alla viktigare ärenden remitterades, innan de slutbehandlades i stadsfullmäktige. Någon fullständig enhetlighet kunde dock icke ernås på grund av den inom drättselkammaren genomförda arbetsfördelningen och det förhållandet, att själva budgetarbetet sedan länge utförts av en av stadsfullmäktige tillsatt budgetberedning.

Då stadsfullmäktige år 1931 beslöt att inträtta en kommunal centralstyrelse, benämnd stadskollegium, begränsades drättselkammarens uppgifter till att huvudsakligen vara av förvaltande natur, varvid första avdelningen närmast fungerade som en penningförvaltande styrelse, medan andra avdelningen hade hand om fastighetsförvaltningen. I realiteten kom emellertid första avdelningen att alltjämt

utgöra stadens centrala utredningsorgan, dit regelmässigt ärendena remitterades.

Enligt den kommunallag, som trädde i kraft med 1955 års ingång, får drättselkammaren ej längre vara uppdelad på helt fristående avdelningar. Den omorganisation, som följaktligen måste genomföras, innebar, att drättselkammarens första avdelning ensam fick utgöra stadens drättselkammare. Drättselkammarens andra avdelning har med huvudsakligen samma uppgifter tidigare erhållit namnet Göteborgs stads fastighetsnämnd.

Först genom nämnda omorganisation kom stadskollegiet att överta den verkliga rollen som stadens centrala beredningsorgan. Genom beslut av stadsfullmäktige år 1963 och 1965 har väsentliga funktioner inom det ekonomiskt-administrativa området överförts från drättselkammaren till kollegiet. I samband därmed har även personal överflyttats till stadskollegiet.

Enligt kommunallagen skall drättselkammaren föra räkenskaper över de medel den förvaltar, däri även inbegripet de medel, som sammanförts med drättselkammarens medelsförvaltning. Nämnd, som själv förvaltar medel, skall årligen före den 1 mars lämna redovisning för sin förvaltning under föregående kalenderår. Drättselkammaren skall inom tid, som stadsfullmäktige bestämmer, dock senast den 1 april, sammanfatta och avsluta stadens räkenskaper.

I anslutning till dessa i lag reglerade uppgifter har drättselkammaren bl.a. befattning med stadens skuld och skall tillse, att debitering och uppbörd av kommunala avgifter, som ej debiteras och uppbäres av annan nämnd, verkställs i rätt tid. Kammaren skall även låta verkställa utbetalningar från stadskassan samt besluta, hur attesterering och utanordning skall ske. Vidare skall kammaren på uppdrag av stadskollegiet dels uppta av stadsfullmäktige beslutade lån, dels med för staden bindande verkan uppta lån inom den lagstadgade gränsen för stadens underställningsfria lånerätt och dels handha placeringen av stadens penningmedel. Kammaren förvaltar även under stadens vård ställda donationer och fonder utom fast egendom, i den mån sådan vård icke uppdragits åt annan. F.n. uppgår av kammaren förvaltade donationsmedel till ca 30 milj. kr.

Drättselkammaren är stadens förmedlingsorgan för främjandet av bostadsförsörjningen liksom stadens organ för bostadsfrågors beredning samt för utförande av de ny- och ombyggnader, som tillkommer drättselkammaren. Därjämte är kammaren verkstyrelse för stadens servicekontor, auktionsverk, brandförsvaret, husbyggnadskontor och bostadskontor.

Drätselkammare

Författningar: Reglemente för Göteborgs stadskollegium och drätselkammare den 4 december 1964

Stat för år 1967: Erforderligt anslag för drätselkammarens kansli och ledamöter 690,0 tkr.

Ordförande

PERSSON, G. E. Göthe, 64–67, Ordf. 64–67 (s).

Vice ordförande

BORÉN, Adolf F., 59–67, v. Ordf. 60–67 (h).

Övriga ledamöter

SAMUELSON, Erik M., 51–55, 59–67 (s).

MALM, E. Arvid, 64–67 (fp).

PETTERSSON, Erna M., 64–67 (s).

HULTERSTRÖM, Sven Å., 66–67 (s).

BERGQVIST, G. Holger, 67 (fp).

Suppleanter

MANNHEIMER, C. Sören, 66–67 (s).

HAMMAR, Stig R., 66–67 (s).

HÖRBERG, Nils A., 67 (fp).

Förvaltning:

Under drätselkammaren lyder följande förvaltningsorgan, nämligen servicekontoret, bostadskontoret samt husbyggnadskontoret.

Kansliet

Norra Hamngatan 14 (C). Kontorstid kl. 8–16,45, lördag stängt. Tel. (växel) 17 90 00.

Drätselkammarens kansli- och sekreteraregöromål utföres av stadskansliets sekreterareavdelning se sid. 11.

Häri inbegripes även beredning och fördragning av ärenden rörande auktionsverket och brandförsvaret.

En kontorsskrivare och två vaktmästare.

Göteborgs stads servicekontor

Norra Hamngatan 14 (C). Kontorstid kl. 8–16,30, lördag stängt. Tel. (växel) 17 90 00.

Stadsfullmäktige beslöt år 1963 att bilda ett servicekontor med uppgift att tillhandahålla tjänster åt stadens förvaltningar och bolag i fråga om databehandling, bokföring och kassaverksamhet, löneredovisning, blanketter och annat tryck m.m. Beslutet ingick som ett led i omorganisationen av den centrala stadsförvaltningen och syftar närmast till att samordna olika funktioner inom data- och kontorsserviceområdet.

Kontoret startade sin verksamhet år 1964. Verksamheten är avsedd att drivas på affärsmässig grund och kunderna debiteras för utförda arbeten.

Stat för år 1967: Driftutgifter 8.883,1 tkr.

Driftinkomster 8.683,1 tkr.

Kapitalutgifter 164,0 tkr.

Erforderligt anslag 364,0 tkr.

Chef för servicekontoret

JANSSON, Lars A., 64.

Utredningssekreterare

BOSTRÖM, Karl Erik, 66.

Kansli

Byråassistent

BECKER, Anna-Greta, 66.

Systemavdelningen

Norra Hamngatan 14 (C). Tel. (växel) 17 90 00.

Mölnaldsvägen 95 (S). Tel. (växel) 20 06 85.

Systemavdelningen inrättades den 1 januari 1966. Avdelningen har till uppgift att utföra systemutredningar, systemkonstruktion och programmering för maskinell databehandling åt stadens förvaltningar och kommunala bostadsföretag.

Systemchef

HUGOSON, Mats-Åke, 66.

En kontorist.

Sektionschef

ANDERSSON, Sven E., 66.

11 systemanalytiker, en förste programmerare och sex programmerare.

Datacentralen

Mölnaldsvägen 95 (S). Tel. (växel) 20 06 85.

Användning av hålkort i staden började i slutet på 1940-talet, då vissa större förvaltningar anskaffade egna hålkortsanläggningar. År 1955 startades en hålkortscentral, placerad vid statistiska kontoret, avsedd som ett serviceorgan åt förvaltningarna. Med denna sammanslogs år 1956 dåvarande sjukhusdirektionens hålkortsanläggning och år 1961 gas- och elverkens hålkortsanläggning.

Utvecklingstakten inom hålkortsområdet har under de gångna åren varit mycket snabb. Snabbare och mer lönsamma maskintyper har successivt anskaffats. Ett viktigt steg togs år 1960, då stadskollegiet beslöt att anskaffa elektronisk databehandlings- (EDB-) utrustning.

EDB-chef
CARLSON, Lars-Erik, 61.

En kontorist.

Dataöverföringssektion
Föreståndare
SANDELIN, Monica B., 63.

Bitr. föreståndare
RYDÉN, Ulla A. M., 66.

Två första stansoperatriser, 11 stansoperatriser, två första kolloperatriser och nio kolloperatriser.

Databearbetningssektion
Maskinföreståndare
JOHNSON, Hasse R., 63.

Bitr. maskinföreståndare
THEODORSSON, Gunnar A., 64.

En chefsoperatör, sex förste operatörer, sex operatörer, sju operatörsbiträden och en kontorist.

Materialplaneringssektion
Byråassistent
APELSTRAND, Karl-Otto, 63.

Två vaktmästare och en telefonist.

Redovisningsavdelningen

Norra Hamngatan 14 (C). Tel. (växel) 17 90 00.

Intill år 1963 var stadskassan samt stadens budget- och bokföringsarbete uppdelat på fristående avdelningar under drättselkammaren. Nämnda år överfördes budgetfrågorna till stadskollegiets finanskontor. År 1964 sammanslogs stadskassan, bokföringsavdelningen och drättselkammarens låne- och fondavdelning till servicekontorets redovisningsavdelning.

Avdelningen handhar bokföring, bokslut och kassaverksamhet för ett 30-tal förvaltningar, verk och inrättningar. Åt drättselkammaren och stadskollegiet fullgöres uppgifter avseende den centrala penningförvaltningen och räkenskapsföringen. Här ingår finans- och concernbokslut, ekonomisk statistik m.m. Avdelningen svarar även för förvaltning av donationer och fonder.

Redovisningschef
ERLANDSSON, Stig H., 63.

En kontorist.

Kassasektion
Stadskassör
KJELLSTRÖM, Karl-Eric, 62.

En byråassistent och tre kontorister.

Bokföringssektion
Bokföringschef
LUNDH, E. Åke, 67.

En kamrersassistent, en byråassistent, en kamrarskrivare, två kontorsskrivare, och fyra kontorister.

Stadsbokslutsektion
Stadsbokhållare
HAGNE, E. Herbert, 62.

En byråassistent.

Vaktmästarexpedition
Tillsynsman
ERMARKER, Erik A., 64.

En vaktmästare.

Löneavdelningen

Postgatan 4 (C). Tel. (växel) 17 90 00.

Drättselkammaren har sedan långt tillbaka ombesörjt löneuträkning och pensionsutbetalning för de centrala förvaltningarna. År 1956 övertogs pensionsutbetalningarna för samtliga stadens förvaltningar och sedan år 1958 har successivt ett flertal förvaltningar överlämnat sitt löneredovisningsarbete till drättselkammarens löneavdelning.

Löneavdelningen svarar för manuella arbetsuppgifter avseende förberedelser och kontroll av löner till ca 9.000 anställda vid sammanlagt 25 förvaltningar samt av pensioner till ca 6.000 pensionstagare från stadens samtliga förvaltningar. Flertalet förtroendemäns arvoden utbetalas genom löneavdelningens försorg. Dessutom handlägger avdelningen arbetsuppgifter avseende ATP samt gruppliv- och sjukförsäkring.

Personalkamrer
ANGERÄS, J. Östen, 56.

En kontorist.

Allmän sektion
Sektionschef
KOLLBERG, Birgit I. K., 64.

En kontorist.

Månadslönesektion
Sektionschef
ERIKSSON, Lennart I., 64.

En byråassistent, sex kamrarskrivare, tre kontorsskrivare och två kontorister.

Drätselkammare

Timlönesektion

Sektionschef
Vakant.

Pensionssektion

Aktuarie
LIDÉN, Tore S. E., 64.

Två byråassistenter; en kontorsskrivare och tre kontorister.

Tryckericentralen

Banehagsgatan 1 (V). Tel. 12 77 78, 12 77 04.
Tryckerichefen 12 80 23.

År 1955 inrättades en tryckericentral vid statistiska kontoret, utrustad med en kontors-offsetanläggning. Denna kompletterades under år 1964 med boktryckutrustning.

Tryckericentralen svarar för stadens tryck av blanketter m.m., utför bindningsarbeten samt är rådgivande vid konstruktion och uppställning av blanketter.

Tryckerichef
Vakant.

Planeringssektion

Faktor
HEIDMO, N. K. Bertil, 66.

Ett kanslibitråde, en förste vaktmästare, en fotograf och två blanketteritare.

Tryckerisektion

Tryckeriassistent
JOHANSSON, K. Rolf K., 66.

En förste offsettryckare, tre offsettryckare och en boktryckare.

Bokbinderisektion

Skärare
LAKE, A. Arne V., 65.

Tre bokbindare.

Bostadskontoret

Nedre Kvarnbergsgatan 4 (C). Kontorstid kl. 8–16,30, lördag stängt. Tel. (växel) 17 90 00.

Bostadskontoret handhar allmänna bostadspolitiska frågor, ärenden om kommunalt stöd åt bostadsbyggandet och de ärenden, som ankommer drätselkammaren i dess egenskap

av förmedlingsorgan för kungl. bostadsstyrelsen.

Bostadschefen skall som föredragande närvara vid drätselkammarens behandling av ärenden, som hör till kontorets arbetsområde. Han har rätt att få sin mening antecknad till protokollet. Bostadschefen är vidare föredragande i den för drätselkammaren och fastighetsnämnden gemensamma bostadskommittén.

Stat år 1967: Erforderligt anslag 1.201,5 tkr.

Bostadschef

VÅGE, Bengt H. F., 52.

Administrativa byrån

Stadsnotarie

RÅNFORS, F. Gunnar, 65.

Expedition

Byråassistent

YRELL, Evy U. B., 66.

Kammarskrivare, bostadschefens sekreterare
IVARSON, I. Margareta, 66.

Tre kontorister och en vaktmästare.

Juridisk avdelning

Byråassistent

LANDBERG, Gulli E., 64.

En kontorist.

Bidrags- och kontrollavdelning

Byråassistent

DAHLKVIST, Frank B. J., 64.

Utredningsbyrån

Bostadssociala utredningar

Utredningsman

MARTINSSON, Ragnar M., 65.

Byråassistent

Vakant.

En kontorist.

Statistik

Kammarskrivare

LINDVALL, Thorsten G., 62.

Lånebyrån

Förste ingenjör

ANDERSSON, Bengt G., 64.

Planeringsavdelning

Ingenjör

Vakant.

En tekniker.

Flerfamiljshusavdelning

Byråingenjörer

RUNDSTRÖM, Åke I., 66.
 NYQVIST, J. O. Olle, 67.
 AHLBERG, Sven L., 67.

Ingenjörer

HOGMALM, A. Henrik, 66.
 En vakant.

Bitr. ingenjörer

STÅLHAMMAR, Lars R. H., 65.
 MATHIASSEN, Lars-Erik, 66.
 En vakant.

En underingenjör och två ritare.

Småhusavdelning

Byråingenjör

HERNESTRÖM, Holger S., 67.

Bitr. ingenjör

SVENSSON, Sune K., 66.

Husbyggnadskontoret

Postgatan 8 (C). Kontorstid kl. 8—16,30,
 lördag stängt. Tel. (växel) 17 90 00.

Husbyggnadskontoret har ledningen över de husbyggnadsföretag, som sorterar under drätselkammaren och svarar för vården av de av drätselkammaren förvaltade byggnaderna samt verkställer tekniska utredningar. Kontoret skall upprätta ritningar och arbetsbeskrivningar för vissa av drätselkammarens byggnadsföretag, granska ritningar och beskrivningar, som upprättats av konsulterande arkitekter och ingenjörer samt utöva arbetsledning och kontroll. Till kontoret remitteras ärenden för behandling av husbyggnadsföretag, som framlagts av andra stadens nämnder och verk.

Husbyggnadschefen skall som föredragande närvara vid drätselkammarens behandling av ärenden, som hör till kontorets arbetsområde. Han har rätt att få sin mening antecknad till protokollet.

Stat för år 1967: Driftutgifter 1.361,1 tkr.
 Driftintkomster 400,0 tkr.

Erforderligt anslag 961,1 tkr.

Husbyggnadschef

ELIASON, Tord A., 52.

Byråassistent

Vakant.

Två kontorister, en kontorsvakt samt tillfälligt anställd personal.

Utredningsavdelningen

Förste arkitekt

HANSSON, H. C. Ragnar, 65.

Förste ingenjör

THORMARK, K. Thore K., 53.

Byråarkitekt

NETTELBLADT, K. G. Åke, 45.

Arkitekter

MÜNNICH, G. H. Bernhard, 59.
 ANDERSSON, K. Åke, 66.

Bitr. ingenjör

DAHLHJELM, K. Erik, 58.

Ritkontoret

Ritkontorschef

TYGESEN, Peter E., 65.

Arkitekt

Vakant.

Bitr. ingenjörer

LINDQVIST, Arne J., 55.
 LUNDBLAD, T. Göran, 64.
 En vakant.

Två underingenjörer, tre tekniker, ett ritbiträde, en kontorsvakt samt tillfälligt anställd personal.

Byggnadsavdelningen

Arbetschefer

En vakant, tf. ANDERSSON, E. Torbjörn, 65.
 En vakant, tf. PILBO, Carl H., 66.

Ingenjörer

ANDERSSON, E. Torbjörn, 57.
 PILBO, Carl H., 58.

Bitr. ingenjörer

BÖRDAL, Jan-Erik R., 65.
 En vakant.

Byggnadskontrollanter

OLSSON, Bror O. A., 58.
 MATTSSON, H. Törner, 56.
 HAGMAN, Einar H., 64.
 LUNDGREN, K. F. Arnc, 66.

Tillfälligt anställda byggnadskontrollanter.

Göteborgs stads inköpskommitté

Stadsfullmäktige beslöt den 16 juni 1966 att inrätta en fristående inköpskommitté, vars uppgift är att samordna förvaltningarnas inköp och begränsa förekommande varuvarianter, så att för staden förmånligaste inköp kan göras.

Kommittén består av två av stadskollegiet tillsatta förtroendemän, ordföranden och vice ordföranden, samt 10 ledamöter (som regel inköpscheferna), representerande de stadens ur inköpssynpunkt större förvaltningarna nämligen fastighetsnämnden, energiverken, gatunämnden, hamnstyrelsen, renhållningsstyrelsen, sjukvårdsstyrelsen, skolstyrelsen, socialförvaltningen, spårvägsstyrelsen samt va-verket.

Stat år 1967: Erforderligt anslag 174,0 tkr.

Ordförande

SAMUELSON, Erik M., Ordf. 66—.

Vice ordförande

NORDFORS, Bengt A., v. Ordf. 66—.

Kansli

Norra Hamngatan 14 (C). Tel. (växel)
17 90 00.

Byråchef

GUNNE, Stig E., 66.

Byråassistent

RUBARTH, E. T. Margit, 66.

LÖNENÄMNDEN

Gustaf Adolfs torg 3 (C). Pa Box 2250, Göteborg 2. Tel. (växel) 17 80 80.

Före år 1906 behandlades ärenden rörande arbets- och löneförhållanden för i stadens tjänst anställda arbetare av vederbörande styrelse. Då arbetarpersonalen växte, visade det sig nödvändigt med samverkan mellan styrelserna för att erhålla likformighet i behandlingen av dessa ärenden. År 1908 inlämnade de större styrelserna till stadsfullmäktige förslag om att en särskild nämnd skulle inrättas för arbets- och löneförhållanden. Detta förslag bifölls av stadsfullmäktige och år 1910 tillsattes den s.k. avlöningsnämnden. Denna bestod av en ledamot från vardera av de större verkens styrelser.

Styrelsernas löneframställningar beträffande tjänstemännen granskades före år 1920 av stadsfullmäktiges budgetberedning. Då en mera enhetlig behandling av lönefrågorna för stadens tjänstemän var nödvändig, inrättade stadsfullmäktige år 1920 en särskild lönenämnd. Lönenämnden hade till uppgift att utreda och till stadsfullmäktige och stadens styrelser och nämnder insända utlåtanden och förslag i frågor rörande avlönings- och pensionsförmåner samt anställnings- och tjänsteförhållanden för stadens tjänstemän.

År 1939 beslöt stadsfullmäktige att avskaffa avlönings- och lönenämnderna och i stället inrätta en gemensam nämnd, löne- och tjänstenämnden. Denna, som år 1959 namnändrades till lönenämnden, har i uppdrag att bereda och avgöra frågor rörande avlönings-, pensions- och andra anställningsförhållanden för arbetstagare inom Göteborgs kommunala styrelse.

Vid behandling av ärenden, som berör styrelser, kan vederbörande styrelse representeras av ett eller flera ombud. Verkscheferna är berättigade och efter kallelse skyldiga att närvara vid sammanträden, då ärenden förekommer, som berör vederbörandes förvaltningsområde. Ombud och verkschefer har rätt att delta i överläggningarna men ej i besluten.

Styrelse:

Nämnden består av 11 för fyra år valda ledamöter, vilka utses av stadsfullmäktige. Revisorsgrupp I granskar nämndens räkenskaper.

Författningar: Reglemente antaget av stadsfullmäktige den 9 april 1959.

Ordförande

SAMUELSON, Erik M., 51 - 67, Ordf. 59 - 67 (s).

Vice ordförande

RINGDAHL, Johan A., 51 - 67, v. Ordf. 64 - 67, (fp).

Övriga ledamöter

GRANATH, Elmer A., 48 - 67 (s).
LARSSON, C. Valdemar, 59 - 67 (s).
LUNDGREN, J. Erik A., 60 - 67 (s).
NORDSTRAND, Joel E. W., 60 - 67 (h).
SVENSSON, R. Ingemar, 61 - 67 (k).
WIGBLAD, E. Ingvar, 63 - 67 (s).
NORDFORS, Bengt A., 64 - 67 (fp).
SVENSSON, Elin T. A., 64 - 67 (s).
BERG, Ethel K., 64 - 67 (fp).

Sekreterare

LOSMAN, Sten J. S., 57.

Förvaltning:

I samband med omorganisation år 1965 inrättades ett personalkontor som lönenämndens beredande och verkställande organ. Därjämte har personalkontoret att vara beredande och verkställande organ för stadskollegiets kommitté för personal- och lönefrågor, där kanslichefen för personalkontoret är föredragande. Chefen för personalkontoret är tillika föredragande vid lönenämndens sammanträden och har rätt att delta i nämndens överläggningar men ej i besluten. Han har rätt att få sin mening antecknad till protokollet. Kanslichefen har bl.a. till uppgift att efter anmodan vara ombud för nämnden och delta i förhandlingar med stadens arbetstagare eller ombud för dem.

Stat för år 1967: Driftutgifter 3.522,4 tkr.

Driftinkomster 990,5 tkr.

Kapitalutgifter 24,0 tkr.

Erforderligt anslag 2.555,9 tkr.

Personalkontoret

Gustaf Adolfs torg 3 (C). Kontorstid kl. 8 - 16,45, lördag stängt. Tel. (växel) 17 80 80.

Kanslichef

ZACKRISSON, Per G., 67.

Planeringsavdelningen

Planeringsavdelningen handhar frågor om stadens arbetskraftsplanering, beräkning av efterfrågan och tillgång på arbetskraft ävensom samordning vid rekrytering, personalutveckling, omplacering och befordran m.m.

Avdelningschef

JOHANSSON, J. Holger, 66.

Sekreterare

BOKELUND, J. C. H. Carl-Johan, 66.

Byråsekreterare

MAGNUSSON, Per Åke L., 67.

Förhandlingsavdelningen

Förhandlingsavdelningen handlägger ärenden angående lönesättning av tjänster och sysslor, prestationslönefrågor samt allmänna anställningsvillkor. Avdelningen ombesörjer stadens förhandlingar med personalorganisationerna.

Byråchef

ARNE, Sigvard J. F., 50.

Sekreterare

OLSON, Arne L., 63.
JOHANNESSON, Lars Y., 64.
SVENSSON, Leif H., 67.
SMITH, A. Gunnar, 67.

Byråassistenter

DANIELSON, Ulla C. E., 67.
En vakant.

Pensionsavdelningen

Pensionsavdelningen handlägger avtalsmässiga och principiella ärenden rörande pensioner och grupplivförsäkring åt stadens arbetstagare samt personalsociala frågor.

Byråchef

SJÖDAHL, Birgit H., 50.

Utbildningsavdelningen

Karl Gustavsgatan 1 A (C).

Utbildningsavdelningen inventerar utbildningsbehoven inom stadens förvaltning, utarbetar utbildningsprogram samt genomför kurser, som är avsedda för deltagare från flera förvaltningar. Avdelningen lämnar vidare stadens förvaltningar service inom personalutbildningsområdet, förmedlar platser till externa kurser samt svarar för konferenser för förtroendemän och verkschefer.

Personalintendent

ERICSON, Hans O. R., 63. Tel. 13 00 91.

Utbildningskonsulent

EINARSSON, Bernt E., 63. Tel. 13 00 92.

Utbildningsassistent

LÄNNERBO, Stig H., 64. Tel. 13 00 83.

Kammarskrivare

SKOTT, Sonja V., 66. Tel. 13 00 90.

Utredningsavdelningen

Utredningsavdelningen skall utföra mera omfattande utredningar inom hela verksamhetsområdet och genom bearbetning av statistik och informationer i samarbete med andra institutioner följa och analysera personallöneutvecklingen på arbetsmarknaden. Avdelningen skall svara för uppföljnings- och utvecklingsarbete ifråga om personalfunktionens olika aktiviteter, företagsnämnds- och arbetarskyddsverksamheten m.m. samt biträda med juridiska konsultationer.

Utredningschef

PETTERSSON, K. Göran, 67.

Sekreterare

SKOOG, Tommy L., 66.
PERSSON, Alf G. B., 66, tjänstl.
DEGRENIUS, Lennart, 67.
LUNDSTRÖM, Kenth O. H., 67.

Byråsekreterare

Vakant.

Kansliavdelningen

Avdelningen svarar för ekonomi- och inköpsfrågor, interna personalfrågor, diarium, avtalstryck, systemfrågor och kontorsservice.

Byråassistent

JOHANSSON, Gunni M. E., 63.

Två kammarskrivare, en kontorsskrivare, sex kontorister samt en vaktmästare.

BESVÄRSNÄMNDEN

Enligt den kommunallag, som trädde i kraft 1955, bör kommun utse särskild nämnd för prövning av besvär över kommunala beslut om tjänstestillsättning m.m. Stadsfullmäktige beslöt år 1959 på förslag av stadskollegiet att fr.o.m. 1960 inrätta en kommunal besvärsnämnd.

Besvärsnämnden upptar och avgör besvär över beslut om tillsättande av eller förordnande på tjänst, uppförd i stadens tjänsteförteckning, eller över beslut om entledigande från sådan tjänst, eller över beslut om disciplinär åtgärd mot innehavare av sådan tjänst, där klagan över beslut annars skulle ske enligt kommunallagen.

Nämnden, som består av sju ledamöter och sex suppleanter, väljes av stadsfullmäktige för fyra år i sänder och utser inom sig ordförande och vice ordförande. Nämnden utser även sekreterare, som skall vara jurist och icke inneha tjänst, uppförd i stadens tjänsteförteckning, eller kommunal befattning.

Nämnden måste vid ett besvärshandlings görande vara fulltalig och ändring av överklagat beslut bör ej ske, om icke minst fyra ledamöter är ense därom. Sekreteraren har rätt att delta i överläggningarna, att framlägga förslag och att få sin mening antecknad till protokollet.

Författningar: Reglemente för Göteborgs stads besvärsnämnd, antaget av stadsfullmäktige den 18 juni 1959 med senare ändring.

Stat år 1967: Erforderligt anslag: 11,0 tkr.

Ordförande

JANSSON, Sven I., 60—67, Ordf. 64—67 (s).

Vice ordförande

EBRING, Lars O. V., 64—67, v. Ordf. 64—67 (fp).

Övriga ledamöter

EKLUND, E. Henry, 60—67 (s).

RIGNELL, Sten A., 62—67 (h).

VIKSTEN, P. Svante, 63—67 (s).

BEYER, Claes G. L., 64—67 (fp).

PERVALD, Bengt E., 64—67 (s).

Suppleanter

ASKLUND, Anna I., 63—67 (s).

NYSTRÖM, Tage, 61—67 (fp).

KJELLBERG, Åke V., 64—67 (s).

BESKOW, I. Inga E., 62—67 (fp).

AUGUSTSSON, Rune H., 64—67 (h).

MYHRMAN, K. Einar, 66—67 (s).

Sekreterare

HESSFELT, K. Åke, 60.

VALNÄMNDEN

Enligt lag av den 10 maj 1963 om val till riksdagen skall för varje kommun finnas en valnämnd. Uppgiften att fungera som valförrättare vid allmänna val vilade tidigare på magistraten. Valnämnden, som utses av stadsfullmäktige för fyra år i sänder, består av fem ledamöter och lika många suppleanter. Ordförande i valnämnden och suppleant för honom förordnas av länsstyrelsen före utgången av året näst efter det, då allmänna val till kommunalfullmäktige eller stadsfullmäktige äger rum. Finns i kommun flera valdistrikt, för rättas val inför av valnämnden utsedda deputerade.

Ordförande

STENBERG, S. Härje, 64—67.

Suppleant för ordföranden

ORDQVIST, Sven O., 64—67.

Ledamöter

MÖHLENBROCK, Sigurd, 64—67 (s).

HUGOSSON, Kurt I., 64—67 (s).

STENDAHL, Lars O., 64—67 (h).

HELLGREN, Rune H., 66—67 (fp).

Suppleanter

SJÖHOLM, Rune I., 64—67 (s).

JOHANSSON, Y. Sixten E., 64—67 (k).

ANDERSSON, Leif A., 66—67 (s).

LARSSON, Jarl I., 66—67 (fp).

Sekreterare

Vakant.

BYGGNADSNÄMNDEN

Norra Hamngatan 14 (C), där ej annan adress är angiven. Kontorstid kl. 8—16,30, lördag stängt. Expeditionstid kl. 10—14. Tel. (växel) 17 90 00, där ej annat telefonnummer är angivet.

Byggnadsnämnden tillkom genom byggnadsstadgan för rikets städer av år 1874 och började sin verksamhet 1875, då nämnden övertog magistratens tidigare befattning med stadens bebyggelse.

Nämnden skall följa den allmänna utvecklingen inom kommunen och dess omgivning, sörja för utredningar rörande planläggning, fastighetsbildning och byggnadsväsen (se vidare under respektive avdelning) samt upprätta förslag och göra framställningar härom.

Nämnden samarbetar med övriga myndigheter, vilkas verksamhet berör dess arbetsområden eller vilkas bedömanden är av betydelse för nämndens verksamhet, lämnar allmänheten råd och upplysningar i planläggnings-, fastighetsbildnings- och byggnadsfrågor samt övervakar, att byggnadslag, byggnadsstadga och övriga föreskrifter angående byggnadsverksamheten följes.

Styrelse:

Byggnadsnämnden består av sju ledamöter och tre suppleanter utsedda av stadsfullmäktige för en tid av fyra år. Revisorsgrupp II granskar nämndens räkenskaper.

Författningar: Lag om fastighetsbildning i stad den 12 maj 1917 med däri vidtagna ändringar. Kungl. kungörelse den 26 juni 1936 med vissa föreskrifter om mätningväsendet och fastighetsregisterväsendet i rikets städer. Byggnadslag den 30 juni 1947. Byggnadsstadga den 30 december 1959 m.fl. Härtill ett flertal kungl. kungörelser m.m. rörande fastighetsregistret.

Ordförande

JANSSON, K.O. Olle, 61—67, Ordf. 64—67 (s).

Vice ordförande

ALSVIK, K. Uno, 56—67, v. Ordf. 59—67 (fp).

Övriga ledamöter

HEDÉN, E. Ragnar, 61—67 (fp).
ANDERSSON, John W., 61—67 (s).
SUNDWALL, Erling H., 64—67 (s).
BENTSSON, Bengt E., 64—67 (h).
ERICSSON, Majken I., 64—67 (s).

Suppleanter

KÄRRHOLM, N. Gunnar, 61—67 (fp).
ANDERSSON, A. Lennart, 64—67 (s).
LARSSON, Bengt V., 64—67 (s).

Förvaltning:

Stadsbyggnadskontoret är byggnadsnämndens beredande och verkställande organ. Chef för kontoret är stadsbyggnadsdirektören.

Stat för år 1967: Driftutgifter 16.138,5 tkr.

Driftinkomster 4.335,0 tkr.

Kapitalutgifter 2.425,4 tkr.

Erforderligt anslag 14.228,9 tkr.

Stadsbyggnadskontoret

Stadsbyggnadsdirektör

JONSSON, K. O. Koj A., 62.

Byråassistent

MELLANDER, Eva, 66.

Kansliavdelningen

Kansliavdelningen ansvarar för det administrativa och kamerala arbetet för de olika avdelningarna, har hand om byggnadsnämndens centralregister och ritningsarkiv, verkställer utredningar i allmänna frågor samt biträder övriga avdelningar i juridiska och administrativa frågor. Därjämte ombesörjer kansliavdelningen byggnadsnämndens protokollföring och därmed sammanhängande arbetsuppgifter.

Byråchef

JÖRGENSEN, K. O. Ole, 62.

Sekreterare

HOLM, Hans Y., 64.

Registrator

BROBY, A. G. Einar, 40.

Bitr. ingenjör

JOHANSSON, Dagny M., 66.

Personalassistent

ÖMAN, Karl-Erik B., 63.

Byråassistent

JOHANSSON, A. Ingegerd, 66.

Kontorsföreståndare

ZINNERSTRÖM, Bengt G., 65.

Bitr. ingenjör

THÖRNWALL, C. Arne, 64.

Expedition

Byråassistent

WIRNÄS, Arne H., 63.

Arkiv

Byråassistent

LINDFORS, Agne R., 66.

En kammarskrivare, två kontorsskrivare, två ritbiträden, 12 kontorister, en tillsynsman, två vaktmästare samt extra personal.

Byggnadsavdelningen

Byggnadsavdelningen har bl.a. att granska och avge yttrande över inkomna ansökningar om tillstånd för byggnadsföretag samt att verkställa de besiktningar, som föreskrives i gällande byggnadsstadga. Därvid tillses att det byggnadsföretag, som besiktningen avser, utföres i överensstämmelse med godkänd plan och fastställda ritningar och att gällande lagbestämmelser iakttages vid arbetet.

Stadsarkitekt

PAULSON, B. Gerhard, 61.

Tekniker

HALL, Ewy H., 64.

Arkitektbyrå

Vice stadsarkitekt

MELIN, Bengt-Olof, 61.

Distriktsarkitekter

OLAUSON, Lennart K., 61, östra distr.

BERGSTRÖM, Olof, 63, norra distr.

SVEDHEM, Krister, 63, västra distr.

Bitr. distriktsarkitekter

BENGTZELIUS, Bo, 66, västra distr.

Två vakanta.

Arkitekter

BÖÖS, Bertil E., 66.

DOLIETIS, Karlis A., 67.

SONDELIUS, Cajs I. C., 67.

Två vakanta.

Ingenjör

SYRÉN, T. Walter S., 64.

Skyddsrumssingenjör

ULVÖ, S. Sixten, 65.

Byggnadsingenjör

HOLGERSSON, Thor O. H., 64.

Oljeingenjör

WEIMANN, Bengt K. V., 64.

Ventilationsingenjör

WITTRÖCK, Rolf E., 64.

Ingenjörbyrå

Kronhusgatan 2 E (C).

Förste ingenjör

WAHMAN, E. Lorentz E., 46.

Distriktsingenjörer

HÅKANSSON, Per G., 54, västra distr.

TERNERT, Elis F. N., 54, östra distr.

WINGÅRD, E. Josef, 54, norra distr.

Bitr. distriktsingenjörer

NIRFORS, S. Bertil I., 64, östra distr.

En vakant, västra distr.

En vakant, norra distr.

Byråingenjör

LIDÉN, Ove H. R., 66.

Ingenjörer

ELMAN, Stig G. T., 54.

ROBERTSON, P. Gösta R., 63.

BERGSTRÖM, Jan T., 67.

UUSSALU, Harald M., 66.

PETTERSSON, J. Sune E., 67.

Två vakanta.

Bitr. ingenjör

Vakant.

Byggnadsinspektörer

ANDERSON, Gunnar A., 54, östra distr.

NILSSON, Erik W., 54, norra distr.

EKBRAND, Karl N., 66, västra distr.

MÄRTENSSON, E. Bengt, 67.

Bitr. byggnadsinspektörer

HARDLE, Karl-Erik T., 60, östra distr.

WEINER, Sture A., 66, västra distr.

En vakant, norra distr.

Vatten- och avloppsinspektörer

ENG, Sven W., 56, västra distr.

CARLSSON, Sven-Erik, 56, östra distr.

PERNESUND, Gösta B., 57, norra distr.

Bitr. vatten- och avloppsinspektörer

NORÉN, Manne F. K., 64, västra distr.

EKBERG, Thorsten E. V., 65, norra distr.

KJELLÉN, Ove I., 65, östra distr.

En vakant.

Två kontorister, ett ritbiträde, samt extra personal.

Stadsmättningsavdelningen

Stadsmättningsavdelningen svarar för tomtindelning, tomtmätning, avstyckning och laga skifte m.m. För stadens kartverk utför eller kontrollerar avdelningen alla karteringar, som ligger till grund för upprättandet av kartor för stadsplaneändamål eller rättsliga markfrågor.

Enligt lag skall för varje stad finnas ett fastighetsregister. I detta införes för varje fastighet dess registerbeteckning, namn, läge och mått samt vissa uppgifter om servitut eller rättigheter m.m. Fastighetsregistreringen står under lantmäteristyrelsens överinseende och den närmare tillsynen ligger hos länsstyrelsen. Registerförare förordnas av länsstyrelsen.

Stadsingenjör

Mottagningstid kl. 10—12.

OLLFORS, N. O. Yngve, 61.

Allmän byrå

Byråingenjör
KAUDERN, Sven A., 65.

Bitr. ingenjörer
SVENSSON, Sten V., 64.
KRUSE, Elna M., 65.

Två bitr. ingenjörer, två underingenjörer, en fotograf, två tekniker, sex ritare, två ritbiträden, två kopister, tre kontorsvakter.

Mättningsbyrå

Förste ingenjör
JONSSON, S. Rune, 61.

Byråingenjör
MÄGI, R. Birgitta, 65.

Ingenjörer
STACKED, C. Gösta A., 66.
LANDIN, Einar A., 66.

Bitr. ingenjörer
ANDERSSON, John G., 64.
ALMSTRÖM, Stig B., 65.

19 bitr. ingenjörer, en tekniker, ett ritbiträde, två kontorsvakter och 34 mättningsbiträden.

Distriktsmättningsmän
LANDÉN, N. Valter, 54.
BERGMAN, Arne V., 64.
LINDÉN, Bertil M., 67.

Fastighetsbildningsbyrå

Byråingenjör
RANSGÅRD, Arne H., 65.

Ingenjörer
NILSSON, Karl Erik F., 51.
FABIANSOON, G. B. Urban, 63.
BJÖRKLUND, E. Hadar, 64.
MATTSSON, Otto A. S., 67.
En vakant.

Bitr. ingenjörer
GIESE, E. Richard K., 64.
ANDERSSON, C. William E., 65.

Fyra bitr. ingenjörer, en underingenjör och en tekniker.

Fastighetsregisterbyrå med fastighetsregister

Byråingenjör och registerförare
BLIDBERG, F. Rutger V., 67.

Ingenjör
ÖDMAN, Anders G., 64.

Bitr. ingenjör
Vakant.
Fyra ritare och en kontorist.

Kartredaktion

Kläddressaregatan 1 och Postgatan 29 (C).

Kartograf
THORNBLAD, Lars G. E., 52.

En underingenjör, fyra ritare och två ritbiträden samt extra personal.

Stadsplaneavdelningen

Stadsplaneavdelningen åligger att uppgöra förslag till den för stadens utveckling behövliga planläggningen, såväl i fråga om nya trafikleder och områden för ny bebyggelse, som i fråga om redan i anspråk tagna områden. Avdelningen har att noga följa stadens utveckling i tekniskt, ekonomiskt och hygieniskt hänseende.

Stadsplanechef
BJÖRCK, Folke G. I., 62.

Bitr. ingenjör
MARKSTEDT, A. Ulrika W., 66.

Central byrå

Chef, ingenjör
SKUGGHALL, K. Folke G., 54.

Ingenjörer
JOHANSSON, N. Thorsten, 54.
EKBERG, Torild I., 54.
HULTHÉN, Henry D., 62.
SAMUELSSON, A. Lennart, 64.
FRANZON, Lars E., 67.
En vakant.

Arkitekter
VÅGE, Lars G. I., 65.
SELANDER, A. Gunnar, 66.

Bitr. ingenjörer
LITÉLIUS, Leif A., 62.
STÅLEGREN, Bengt O., 63.
Tre vakanta.

Fyra bitr. ingenjörer, en underingenjör, fyra tekniker, fyra ritare, en kontorist och extra personal.

Ytterstadsbyrå

Kronhusgatan 2 E (C).

Chef, arkitekt
WALLIN, Stig E. W., 63.

Arkitekter
MOBERGER, Göran A., 62.
LARSSON, Stig A. R., 64.
KVETÁN, Josef R., 64.
POOM, Jaak, 64.

ANDRÉASSON, E. E. Thea, 62.
AHLSTRÖM, Eva M., 67.
Två vakanta.

Ingenjörer

HENRIKSON, Sven Å. B., 63.
JOHANNESSON, Bo E., 64.
DAHLÉN, Y. Lennart, 65.
ENLUND, K. V. Viking, 66.

Bitr. ingenjörer

PETERSSON, S. Ingvar, 64.
En vakant.

Fyra bitr. ingenjörer, en underingenjör, en tekniker, en ritare, tre ritbiträden och en kontorsvakt.

Innerstadsbyrå

Kronhusgatan 2 E (C).

Chef, arkitekt

SEFVE, Bengt, 55.

Ingenjörer

DJURMAN, Per E., 63.
TERNER, Rolf I., 66.

Arkitekter

LINDELÖW, Holger R., 61.
TROPPE, S. Lennart, 63.
PEHRSON, Dick-Arne, 61.
LOHK, Jaak, 65.
BARTHA, Felix, 66.
WETTERLUNDH, Per G., 67.

Fyra bitr. ingenjörer, en tekniker och en ritare.

Trafikbyrå

Willingsgatan 1 (C). Tel. (växel) 80 02 00.

Chef, ingenjör

LINDQVIST, Sven O., 63.

Ingenjörer

BEXELIUS, Per Olof J., 54.
REFSNES, Björn, 55.
WÄSTBERG, Erik S., 56.
OLSSON, Nils A., 61.
ENGSTRÖM, K. M. Lennart, 62.
DITTMER, A. Einar, 60.
DU RIETZ, Ulf B., 64.
ERIKSSON, Lars B., 63.
MELIN, Åke E., 63.
EKDAHL, Lars G., 64.
WESTERGREN, Georg H., 64.
UDDEBOM, Erik, 64.
TEJNED, Rolf, 63.
RÄBERGER, Jan P., 64.
FALK, Stig G., 64.
LUME, Arvi, 65.
KAHL, Ulf B. K., 65.
JOHANSSON, Per E., 65.
AHLSTRÖM, B. Roland, 65.
EKBERG, Ulf L. D., 65.
SOLDINGER, Lars-Erik, 65.
BOLESTAM, Per-Olof, 65.

LÖKKEVIK, Edgar Ö., 65.

SCHIÖTT, L. Olof F., 65.

RÄBERG, Max B., 66.

LUNDSTRÖM, Bengt A., 66.

CHRISTERSON, Hans C., 66.

TOLLY, A. Johan, 66.

Bitr. ingenjör

RÖHNE, Ulf G., 65.

Sex bitr. ingenjörer, fyra tekniker, sex ritare, ett ritbiträde, två telefonister, en vaktmästare, två kontorsvakter samt extra personal.

Utredning rörande parkeringsfrågor

Utredningschef

BERG VON LINDE, Staffan V., 64.

Ingenjör

BOËTHIUS, Per G. K., 65.

Utredningsassistent

JOHANSSON, Britt I. A. M., 67.

Generalplaneavdelningen

Willingsgatan 3 (C). Tel. (växel) 80 02 00.

Avdelningens arbetsuppgifter omfattar översiktlig planering av stadens administrativa område, vilket arbete även anslutes till motsvarande planarbete i närliggande kommuner. Avdelningen svarar för utredningsarbetet om snabbspårväg samt utredningar rörande centrumbildningar i Göteborg.

Generalplanechef

LUND, Axel V., 62.

Expedition

Kontorist

HERING, Ros-Marie, 63.

Planbyrå

Chef, arkitekt

ASPLUND, Arne V., 64.

Arkitekter

ORRBECK, Knut R., 64.
BERGLUND, Lars G. F., 65.
ANANDER, Lars E., 66.
OLIN, Olle A., 66.

Utredningssekreterare

MALM, Roger F., 64, tjänstl.

Ingenjör

Vakant.

Bitr. ingenjörer

HEED, Torsten E., 66.

Två vakanta.

En tekniker, två ritare, ett ritbiträde samt extra personal.

Byggnads- och stadsplaneväsen

Trafikbyrå

Chef, överingenjör
SYLVÉN, F. Erik B., 62.

Ingenjörer
COLLIN, Olle T. H., 62.
JOHANSSON, Carl G., 64.
LANDAHL, Leif T. W., 64.
OLSON-CARLE, K. G. Magnus, 67.
En vakant.

Bitr. ingenjörer
WESTBERG, Hans G., 65.
Två vakanta.

Ett ritbiträde.

Snabbspårvägsutredning

Arvodesanställd personal.

Utredning rörande centrumbildningar

Arvodesanställd personal.

Avdelningen Angered-Bergum

Avdelningen har hand om planeringen av området Angered-Bergum. Arbetet bedrivs med anlåtande av konsultfirmor och omfattar såväl generalplan som detaljplaner.

Chef, överingenjör
WERNER, Enar A., 62.

Ekonomiutredningen

Ekonomiutredningen utför ekonomiska beräkningar i samband med de planförslag, som kontorets planavdelningar upprättar.

Chef, ekonom
FREDRIKSSON, E. Lennart, 63.

Ekonom
SARAPIK, Enno, 65.
BRINK, G. Torsten, 66.

Ingenjör
WAGESJÖ, J. Rune, 66.
En kontorsskrivare.

FASTIGHETSNÄMNDEN

Postgatan 10 (C), där ej annan adress är angiven. Kontorstid kl. 8-16,45, lördag stängt. Tel. (växel) 17 90 00.

Enligt kungl. förordningen om kommunal styrelse i stad av år 1862 sorterade hela fastighetsförvaltningen under drätselkammaren. Denna ordning fortfor fram till år 1915, fr.o.m. vilket år drätselkammaren uppdelades på två avdelningar, vilka var för sig erhöll särskilda styrelser. På drätselkammarens andra avdelning kom härvid uppgiften att sörja för stadens fastighetsförvaltning.

Göteborgs stads fastighetsnämnd har tillkommit enligt stadsfullmäktiges beslut år 1954. Nämnda beslut, som föranletts av 1953 års kommunallag, innebar en omorganisation av stadens centrala förvaltning och medförde bl.a., att drätselkammarens andra avdelning ersattes av fastighetsnämnden.

Fastighetsnämnden har hand om stadens fastighetsförvaltning, i de fall den ej anförtrots annan stadens styrelse, frågor om förvärv åt staden av fast egendom, avyttring och upplåtelse (utarrendering, uthyrning, tomt-rättsupplåtelse m.m.) av stadens fasta egendom samt underhåll och vård av sådan egendom. Nämnden skall även utreda ärenden om inkorporering, stadsplanering, tomtindelning och utläggning av gator med ledningar samt framdragande av trafiklinjer, som berör stadsområdet. Dessutom gör nämnden utredningar i åtskilliga till fastighetsförvaltning ej hörande ärenden, som av stadsfullmäktige eller stadens styrelser m.fl. remitteras eller hänskjutes till nämnden. Nämnden skall även tillse, att till staden av dess jord och byggnader utgående arrenden, hyror eller andra avgifter debiteras och drivres.

Styrelse:

Fastighetsnämnden består av sju ledamöter och tre suppleanter, utsedda av stadsfullmäktige för fyra år. Revisorsgrupp II granskar nämndens räkenskaper.

Författningar m.m.: Reglemente för Göteborgs stads fastighetsnämnd, antaget av stadsfullmäktige den 11 november 1954. Instruktion för Göteborgs stads fastighetskontor, antagen av drätselkammarens andra avdelning den 27 oktober 1936 med däri sedermera vidtagna ändringar.

Ordförande

JOHANNESSON, Erik R., 55-67, Ordf. 55-67, (s).

Vice ordförande

CARLANDER, Gudmund R., 58-59, 60-67, v. Ordf. 65-67 (fp).

Övriga ledamöter

TÖRNKVIST, Nils G., 55-67 (s).

STEEN, Jan O. R., 60-67 (h).

BJÖRCK, K. Gösta H., 60-67 (s).

JOHANSSON, Sven-Erik M., 64-67 (s).

FALCK, Tage R., 65-67 (fp).

Suppleanter

HANSSON, G. Rune, 64-67 (s).

STRÖM, A. Lennart, 65-67 (fp).

HELGESSON, J. H. Clarence, 66-67 (s).

Förvaltning:

Fastighetskontoret är fastighetsnämndens beredande och verkställande organ. Chef för kontoret är fastighetsdirektören.

Stat år 1967: Driftutgifter 68.174,0 tkr.

Driftinkomster 52.867,0 tkr.

Kapitalutgifter 52.195,0 tkr.

Kapitalinkomster 58.896,5 tkr.

Erforderligt anslag 8.605,5 tkr.

Fastighetskontoret

Fastighetsdirektör

HANSSON, Oscar F. V., 60.

Förste ingenjör

HOLMBERG, Karl-Axel V., 63.

Direktörsexpedition

Utredningskamrerare

BERNÅS, Osborn M., 56.

Byråassistent, fastighetsdirektörens sekr.

Vakant.

Tillsynsman

PETTERSSON, P. H. Rune, 64.

En kontorist samt två vaktmästare.

Sekretariat

Sekreterare

GLIMSTEDT, Nils E. J., 65.

En kontorist.

Arkiv

(gemensamt för drätselkammare och fastighetskontor)

Stadsarkivarie

FAHL, K. A. Magnus, 61.

Byråassistent

Vakant.

Registrator

FRANK, Grethe, 65.

En underingenjör, en kammarskrivare och en kontorist.

Juridiska byrån

Juridiska byrån har till uppgift att föra fastighetsnämndens talan hos domstolar och andra myndigheter vid de tillfällen, då uppdrag icke lämnats annan. Byrån utreder ärenden, företrädesvis av juridiskt slag, samt lämnar råd och anvisningar till fastighetskontoret i övrigt i frågor av juridisk och administrativ art.

Byråchef
BISSMARCK, Carl-Fredrik, 65.

Stadsombudsmän
OLIN, K. Göran O., 62.
ÅKERMAN, P. Olof E., 64.
HELLICHIUS, S. Härved, 66.

Stadsassessor
BORG, Ulf B., 65.

Stadsnotarier
WALLERIUS, Göran E., 65.
CARLING, Per-Olof, 66.

Byråsekreterare
PELLBORN, Lars Åke, 65.

En byråassistent, en kontorsskrivare och en kontorist.

Markbyrån

Markbyråns arbetsuppgifter är fördelade på tre avdelningar. Fastighetsavdelningen representerar staden vid jorddelningsförrättningar, verkställer fastighetsvärderingar och exploateringskalkyler samt framlägger förslag till fastighetsförvärv, tomtregleringsavtal och stadsplaneavtal. Gaturegleringsavdelningen utreder och framlägger förslag om gatu- och ledningsutläggningar utanför stadens exploateringsområden, servisanslutningar för vatten, utsträckning av gatubelysning inom stadens ytterområden samt tomtägares skyldighet att bidra till kostnad för gata. Saneringsavdelningen utreder och framlägger förslag i saneringsärenden.

Överingenjör
IDBERG, Simon T. A., 63.

Fastighetsavdelning

Förste ingenjör
JAKOBSSON, A. Thorsten L., 63.

Sekreterare
GÄRDE, Erik, 63.

Stadsnotarier
HOLMQUIST, Hans I., 65.
En vakant.

Ingenjörer
SÖNNE, G. F. Gösta, 64.

BERGSTRÖM, Lars O., 65.
LOBRANT, Karl Georg F., 61.
VASILIS, M. Arvids, 64.
STAAFGÅRD, Bo J. D., 62.
En vakant.

Bitr. ingenjör
OLSSON, Jan-Erik L., 66.

Byråassistenter
LAGERSTEDT, N. Åke, 63.
TORKELSON, S. Åke, 66.

Två bitr. ingenjörer och tre kontorister.

Gaturegleringsavdelning

Förste ingenjör
LYGNER, John-Erik A., 56.

Stadsnotarier
JOHANSSON, Sven I., 64.
ÅGREN, Sven, 65.

Ingenjörer
ÅHRBERG, Åke D. V., 62.
WINBOM, Bengt W., 62.
HELLSTRÖM, Roy, 64.
En vakant.

Bitr. ingenjör
CARLSSON, Arne W., 65.

En kontorsskrivare och två kontorister.

Saneringsavdelning

Förste ingenjör
BÖRJESSON, J. Göran, 61.

Byråingenjör
SAMUELSSON, Lennart, 64.

Bitr. ingenjör
Vakant.

Exploateringsbyrån

Exploateringsbyrån är uppdelad i tre avdelningar. Planeringsavdelningen granskar från teknisk och ekonomisk synpunkt region-, general-, dispositions- och stadsplaner, upprättar överslagsmässiga exploateringskalkyler samt framlägger förslag till reservation av mark för allmänna inrättningar. Dessutom granskar avdelningen ritningar till alla byggnader, som uppföres på mark, som staden sålt, upplåtit med tomträtt eller utarrenderat. Tomtavdelningen har hand om försäljning och upplåtelse av stadens tomtmark samt utläggning av gator och allmänna platser inom stadens exploateringsområden. Avdelningen upprättar bostadsförsörjningsplaner, framlägger förslag till fördelning av tomtmark på olika byggnadsföretagare, upprättar definitiva exploateringskalkyler och bevakar tomtprissättningen. Trafikavdelningen granskar

från mark- och fastighetssynpunkt förslag till trafikleder, spårvägssträckningar, utläggning av huvudledningar för vatten och avlopp, kraftledningar m.m. Vidare ger avdelningen förslag till parkeringsplatser och trafikreglerande anordningar m.m.

Överingenjör

JOHANSON, C. Ivar H., 63.

Planeringsavdelning

Förste ingenjör

HASSELÄNG, Sven L. G., 57.

Arkitekter

CARLESON, Nils-Rune, 61.

En vakant.

Ingenjörer

ANDERSSON, A. Henry, 65.

NILSSON, Rolf S., 65.

Trädgårdskonsulent

LOMÉNUS, Ernst I., 46.

Trädgårdsinstruktör

OSCARSSON, Bernt A., 54.

Två bitr. ingenjörer och en underingenjör.

Tomtavdelning

Förste ingenjör

FRÄNDBERG, Gunnar D., 63.

Ingenjörer

LINDH, Bengt G., 65, grundläggningsexpert.

FOOGEL, K. Helmer, 61.

EKMAN, S. Lennart, 64.

CANVÉN, Bert G., 64.

Två vakanta.

Byråingenjör

KARLSSON, Bengt W., 61.

Tre bitr. ingenjörer, en underingenjör, en kammarskrivare, en ritare och en kontorist.

Trafikavdelning

Förste ingenjör

Vakant.

Ingenjörer

BJÖRHAGE, Sven Å. H., 59.

HEDLUND, L. Uno G., 63.

Byråingenjör

LINDQVIST, Stig O. R., 65.

En tekniker.

Förvaltningsbyrån

Köpmansgatan 20 (C). Tel. (växel) 17 90 00. Förvaltningsbyrån arbetar på fem avdelningar. Expeditionen svarar bl.a. för utskrift av förekommande hyres- och arrendeavtal.

Utredningsavdelningen omhänderhar uthyrning och utarrendering av fastigheter och markområden, ärenden angående upplåtelse av mark på allmän plats samt ombesörjer evakuering av saneringsfastigheter. Jordbruksavdelningen svarar för utarrendering och tillsyn av jordbruksfastigheter samt ärenden om fri-luftsområden och koloniträdgårdar. Drift- och ombyggnadsavdelningen svarar för drift och underhåll samt om- och tillbyggnad av fastigheter, avröjning av byggnader, renhållning på obebyggda fastigheter samt städning av förvaltningslokaler. Ritkontoret uppgör bl.a. ritningar och beskrivningar för ombyggnader och förändringar inom stadens fastigheter. Förvaltningsbyrån svarar även för upplåtelse av sammanträdeslokaler m.m. i byggnader, som sorterar under styrelsen för Göteborgs stads samlingslokaler.

Byråchef

LEMAN, Bengt P., 57.

Kontraktsexpedition

Byråassistent

MALMBERG, Ester K., 66.

Tre kontorister.

Utredningsavdelning

Intendent

LEWIN, Viktor H., 57.

Byråsekreterare

DIMMING, Nils E., 56.

ANDERSSON, K. E. Olof, 63.

LARSON, Curt L., 64.

Bitr. ingenjör

BERNDTSSON, J. Eskil, 65.

Utredningsingenjör

NORSTRÖM, Lennart H. V., 61.

Byråassistent

LARSSON, M. Birgit H., 66.

NIKKA, Heino I., 65.

En vakant.

Inspektorer

CLAESON, Alf M., 64.

GUSTAFSSON, Simon J. A., 65.

ELLSINGER, Claes K. E., 66.

En kontorsskrivare.

Jordbruksavdelning

Egendomsinspektör

JERKMAN, Erik A. N. A., 56.

Inspektorer

HJORTSBERG, Harald H. K., 62.

WIRTH, H. Jan A., 63.

En tillsynsman.

Fastighetsförvaltning

Drift- och ombyggnadsavdelning

Driftsingenjör

JEPSSON, N. Bertil H., 57.

Ingenjör

Vakant.

Värmeingenjör

LÖWENDAHL, Gunnar E., 56.

Byggnadskontrollanter

ELIASSON, Hans A. L., 56, installationsingenjör.

En vakant.

Kontrollant

LINDSTRÖM, Harry F., 64.

Elektrotekniker

ÖBERG, O. Bruno, 58.

Verkmästare

ANDRÉN, Wiktor E., 56.

ANDERSSON, Einar I., 56.

SAHLIN, K. Gösta N., 56.

MATTSSON, C. Mauritz, 60.

DAHLGREN, K. O. Sigfrid, 63.

Bostadskonsulent

Vakant.

Fastighetsinspektörer

LARSON, J. Adolf, 49.

LINDSTEDT, Eric H. V., 49.

ZETTERBERG, Thorsten F., 62.

En vakant.

Byråassistent

SJÖBERG, Eric B., 64.

Skyddsrumssingenjör

PERSSON, Gunnar F., 60.

Städningsinspektör

SJÖHOLM, Rune I., 57.

Husfru

SOOT-TISELL, Astrid H., 54.

Husmor

SÖDERMALM, A. G. Margareta, 66.

Två inspektörer, en kammarskrivare och tre kontorister.

Ritkontor

Ingenjör

ÖHRN, J. Harry, 56.

En bitr. ingenjör, två underingenjörer och en tekniker.

Expedition för samlingslokaler

Kammarskrivare

ELF, Elsie G., 65.

En kontorist.

Ekonomibyran

Postgatan 16 (C). Tel. (växel) 17 90 00.

Ekonomibyran har hand om bokföring, utarbetar budgetförslag, har driftsekonomisk kontroll över fastigheterna, gör ekonomiska utredningar samt sköter debitering och uppbörd av hyror, arrenden, tomträttsavgifter och andra upplåtelseavgifter. Dessutom svarar byran för inköps- och personalärenden samt kontorsorganisatoriska frågor. Byran är uppdelad på nedan angivna avdelningar.

Ekonomichef

AXELSSON, E. Gunnar, 57.

Redovisningsavdelning

Redovisningschef

LINDGREN, Curt A., 66.

Bokföring

Kamrersassistent

ANDERSSON, F. Roland, 62.

Två byråassistenter och två kontorister.

Uppbörd

Byråsekreterare

SVENSSON, P. Roland L., 65.

Kassör

WALLÉN, E. Brita L., 55.

En kontorsskrivare och tre kontorister.

Fastighetsredovisning

Byråassistenter

RENHULT, K. H. Leopold, 62.

BERNLAND, Agne L., 66.

THENGGREN, Gustaf W., 66.

Personalavdelning

Personalassistent

HALLENIOUS, Allan, 61.

Byråassistent

Vakant.

En kammarskrivare och fyra kontorister.

Inköpsavdelning

Inköpschef

BERTILSON, Sture I., 62.

Inköpare

OLANDER, C. Ebbe R., 64.

En inköpsassistent, en kammarskrivare och en inköpskontorist.

Skrivcentral

Föreståndarinna

BROBERG, Sonja L. M., 57.

Fem kontorister.

Telefonväxel

Gemensam för stadens centrala förvaltning.

Första telefonist

TROPP, Siv V. M., 63.

10 telefonister.

Skogsnämnden

Stora Torp, Alfred Wigelius väg (S). Tel. 40 01 85.

Skogsnämnden har tillkommit genom beslut av stadsfullmäktige år 1921 i samband med stadens anslutning till Skogssällskapet.

Nämnden, som sorterar under fastighetsnämnden, har till uppgift att i samverkan med Skogssällskapet förvalta stadens skogar.

Nämnden består av tre ledamöter, av vilka för en tid av tre år två utses av fastighetsnämnden och en av Skogssällskapet.

Stat för år 1967: Driftutgifter 737,6 tkr.

Driftinkomster 737,6 tkr.

Ordförande

JOHANNESON, Erik R., 55—68, Ordf. 60—.

Ledamöter

HANSSON, Oscar F. V., 60—68.

SVENSSON, Tore L. K., 54—68, Sekr. 40— (vald av Skogssällskapet).

SJÖMANSHEMMET

(Sjöfartshotellet)

Masthuggstorget 5 (SV). Tel. 1405 54, 1403 91.

För medel, insamlade med anledning av konung Oscar II:s och drottning Sophias silverbröllop, uppfördes år 1886 ett sjömanshem vid Masthuggstorget. Samma år beslöts, att hemmet skulle förvaltas av stadsfullmäktige. Verksamheten bedrevs i denna byggnad intill år 1942, då hemmet stängdes och ersattes med en ny byggnad, som erhöll namnet Göteborgs stads sjömanshem.

Hemmet förvaltas av en av stadsfullmäktige vald styrelse, bestående av fem ledamöter, valda för tre år. Revisorsgrupp VI granskar styrelsens räkenskaper.

Reglemente, antaget av stadsfullmäktige den 20 maj 1886 med senare vidtagna ändringar.

Stat för år 1967: Driftutgifter 698,0 tkr.

Driftinkomster 698,0 tkr.

Ordförande

LIDÉN, Henry F., 52—69, Ordf. 54— (s).

Vice ordförande

NIKLISSON, J. Artur, 61—67, v. Ordf. 67—, (fp).

Övriga ledamöter

EINARSON, Eric T., 58, 62—67 (s).

KARLSSON, John E., 63—68 (s).

TISTRAND, Torkel E., 67—68 (h).

Suppleanter

SÄBY, Royna, 61— (fp).

RAGNELID, Sven O., 63— (s).

GÖTHAGER, Seth E., 67— (fp).

Föreståndare

SJÖGREN, Eric, 43, Kassaf. 62—.

**GÖTEBORGS STADS
SAMLINGSLOKALER**

Köpmansgatan 18 (C). Expeditionstid kl. 10—13, lördag stängt. Tel. 11 46 64.

Styrelsen för Göteborgs stads samlingslokaler inrättades år 1947. Enligt gällande reglemente är styrelsen bl.a. beredande och verkställande organ för ärenden angående genom stadens försorg anordnade allmänna samlingslokaler eller sådana lokaler anordnade med stadens medverkan. Styrelsen har bl.a. hand om utyrningen av stadens allmänna samlingslokaler och stadens kontroll över att enskilda tillhöriga allmänna samlingslokaler, för vilkas anordnande staden lämnat bidrag eller lån, användas för avsett ändamål samt fastställer hyresavgifter och övriga villkor för upplåtelse av de under styrelsens förvaltning stående samlingslokalerna.

Under 1967 förvaltar styrelsen direkt 26 lokaler samt utövar stadens kontroll över nio halvkommunala eller av enskilda ideella institutioner ägda lokaler, för vilka bidrag från staden utgår eller utgått.

Styrelsen består av sju ledamöter och tre suppleanter, som utses av stadsfullmäktige för fyra år. Revisorsgrupp II granskar styrelsens räkenskaper.

Reglemente för styrelsen för Göteborgs stads samlingslokaler antaget av stadsfullmäktige den 1 december 1955.

Stat för år 1967: Driftutgifter 1.494,0 tkr.

Driftinkomster 749,5 tkr.

Kapitalutgifter 54,0 tkr.

Erforderligt anslag 798,5 tkr.

Ordförande

GRANATH, Elmer A., 47—67, Ordf. 47—67,

Verkst. led. 56— (s).

Vice ordförande

THYLÉN, Bengt-Olof, 60—67, v. Ordf. 61—67, (h).

Fastighetsförvaltning

Övriga ledamöter

- JANSSON, H. Bertil, 52—67 (s).
KIHLEBERG, Ralph H., 52—67 (fp).
SÖHOLM, Rune I., 56—67, Bitr. tjänsteman
62— (s).
ERICSSON, Majken I., 64—67 (s).
ZACHRISSON, Rune E., 66—67 (fp).

Suppleanter

- HANSSON, D. Bertil, 64—67 (s).
JOHANSSON, Bengt G., 66—67 (s).
REIS, Lars A., 67 (fp).

Revisorer

- MAGNUSSON, Rolf G., 57— (f. Redbergsgården).
GUSTAFSSON, H. Anita, 67— (f. Tingstads folketshusfören.) (fp).
GRUNDEVİK, Karl-Fredrik, 67— (f. Fräntorps folketshusfören.) (fp).

OHLSSON, Jens G. A., 67— (f. Folkets hus i Gbg) (fp).

JOUR, C. Erland, 67— (f. Utby lokalfören.) (fp).

LINDIN, Josef E., 67— (f. Lundby lokalfören.) (fp).

Suppleanter

OLSSON, Bo Christer, 67— (f. Fräntorps folketshusfören.) (fp).

LJUNGLÖF, Sven A. G., 67— (f. Folkets hus i Gbg) (fp).

RINGDAHL, Signe L., 67— (f. Utby lokalfören.) (s).

NILSON, Anna-Lisa, 67— (f. Tingstads folketshusfören.) (fp).

ÅSEMYR, Roy K., 67— (f. Lundby lokalfören.) (fp).

Sekreterare

ÅKERMAN, P. Olof E., 63.

BRANDFÖRSVARET

Brandförsvarets expedition: Tredje Långgatan 16 (SV). Tel. (växel) 17 22 10.

Alarmeringscentral

För brand. Tel. 90 000 »brandlarm».

För räddning. Tel. 90 000 »räddningslarm».

För olycksfall o.d. Tel. 90 000 »ambulans».

För sjuktransport. Tel. 17 22 10 »ambulans».

Den första brandordningen för Göteborg stadsfästes år 1639. Enligt denna indelades staden i fyra fjärdingar var och en under en brandmästare. Vid eldsvåda förde landshövdingen högsta befälet med politiborgmästaren som närmast ställföreträdande.

En del borgare beslöt inrätta en frivillig brandkår, vilken kom till stånd år 1832. Den förra anordningen existerade dock fortfarande, men blev år 1862 utdömd och ersatt med en halvfast brandstyrka, uppdelad i brandsläcknings- och bärgningsavdelningar. En fast brandkår organiserades år 1872, och samtidigt upplöstes såväl den halvfasta som den frivilliga brandstyrkan.

Till förebyggande av eldsvådor bestämdes redan i stadens första brandordning, att besiktningar inom fastigheter, upplag m.m. eller s.k. brandsyner årligen skulle förrättas. Detta uppdrogs åt en nämnd, som tid efter annan undergått vissa ändringar. Efter tillkomsten av brandlagen och brandstadgan av år 1944 förrättas brandsynerna endast av brandförsvarets befäl. Enligt den nya brandlagen och brandstadgan, som trädde i kraft 1963, skall regelbunden brandsyn enligt brandchefens bestämmande förrättas på sådana byggnader, upplag och andra anläggningar, vilka är särskilt brandfarliga eller där brand kan utgöra fara för ett större antal människor.

Eldstadsbrandsyn förrättas av skorstensfejarmästare.

Sedan år 1900 har brandförsvaret haft hand om stadens sjuktransporter. Ambulansvagnarna f.n. 24 stycken tillhandahålles genom sjukvårdsstyrelsen. Genom avtal ombesörjer brandförsvaret ambulanstransporter även inom Partille kommun. Sedan år 1926 handhar brandförsvaret transporter av sjuka och skadade djur.

Staden bildar tillsammans med Askims kommun ett »brandförsvarsområde» med gemensam brandchef och vice brandchefer. Från år 1965 är detta indelat i tre utryckningsdistrikt.

Den nuvarande heltidsanställda brandstyrkan består av en brandchef, en vice brandchef, två förste brandingenjörer, tillika vice brandchefer, tre distriktsbrandingenjörer, fyra

brandingenjörer, sex brandinspektörer, 24 brandmästare, 49 brandförmän och 259 brandmän.

Styrelse:

Brandförsvaret förvaltas av drätselkammaren, som i egenskap av brandstyrelse bland kammarens ledamöter utser särskilda delegerade för verkets ärenden.

Författningar m.m.: Brandordning för Göteborgs stad av den 1 januari 1965. Instruktion för Göteborgs brandkår av den 23 december 1924. Brandlagen och brandstadgan av den 30 mars 1962.

Branddelegerade

PERSSON, G. E. Göthe.

MALM, E. Arvid.

PETTERSSON, Erna M.

Suppleanter

BERGQVIST, G. Holger.

HAMMAR, Stig R.

Förvaltning:

Chef för brandförsvaret är brandchefen, som biträdes av en vice brandchef, två förste brandingenjörer tillika vice brandchefer, tre distriktsbrandingenjörer och fyra brandingenjörer.

Stat för år 1967: Driftutgifter 14.291,0 tkr.

Driftinkomster 2.552,0 tkr.

Kapitalutgifter 2.899,7 tkr.

Erforderligt anslag 14.638,7 tkr.

Brandchef

Mottagningstid kl. 8,30—10.

WESTLING, K. A. Sune, 63.

Kammarsskrivare, sekreterare

GUSTAFSSON, Birgit M. A., 66.

Vice brandchef

Mottagningstid kl. 8,30—10,30.

NILSSON, Karl-Ejnar, 63.

Kameralavdelningen

Kamrer

SANDESJÖ, Lars I. N., 63.

Byråassistent

HOLMBERG, Sture S., 65.

Två kontorister, en kontorsvakt och en chaufför.

Utryckningsavdelningen

Chef

Vice brandchef (se ovan).

Stab

Brandingenjör

ANDERSSON, Bernt V., 65.

Brandförsvar

Brandmästare
BJELKHOLM, Iwan H., 59.
CARLSTRÖM, S. Sture H., 65.
THORN, Per-Olof G., 66.

Underingenjör
MÄRDÉN, Sten N. A., 67.

Fem brandförmän och sex brandmän.

Alarmcentral

Brandmästare
ARNHILL, Ewert G. L., 61.

Fyra brandförmän, fem brandmän och 10 televakter.

Räddnings- och sjuktransportavdelning

Brandmästare
Vakant.

Ambulansförman
RYNHOLM, K. O. Vallentin, 60.

En brandförmän och 62 brandmän fördelade på olika stationer.

Brandkår

Distrikt C

Distriktsbrandingenjör
THOMPSON, Tage O., 65.

Brandingenjör
(se under brandskyddsavd. distrikt C.)

Huvudstationen (H)

Tredje Långgatan 16 (SV). Tel. (växel) 17 22 10.
Utryckningsområde: Centrala staden begränsad i väster av en linje Klippan-Västra begravningsplatsen-Änggården och i öster av en linje Tingstadsleden-Mölnaldalsån. (Undantag de stadsdelar, som betjänas av Hedenstationen, se nedan.)

Brandmästare
JOHANSSON, Tryggve E. B., 65.
SAXBORN, Georg L., 65.
ELIASSON, A. Bertil, 65.
En vakant.

Åtta brandförmän och 34 brandmän.

Flodsprutor

Fyra brandförmän och 10 brandmän.

Frölundastationen (F)

Grimmeredsvägen. Tel. (växel) 17 22 10.
Utryckningsområde: Området söder om Göta älv begränsat i öster av en linje Klippan-Västra begravningsplatsen-Änggården samt Askims kommun.

Brandmästare
ROTHVALL, Tage V., 61.
BJUREHEIM, Birger K., 63.
En vakant.

Sex brandförmän och 22 brandmän.

Hedenstationen (He)

Bohusgatan 7 (C). Tel. (växel) 17 22 10.
Utryckningsområde: Stadsdelarna Heden, Gårda, Johanneberg, Krokslätt, Lorensberg, Stampen, Gullbergsvass, Nordstaden samt Inom Vallgraven (öster om Västra Hamngatan) och Lisebergs nöjespark.

Brandmästare
NILSSON, E. Arne, 66.

Två brandförmän samt 12 brandmän.

Distrikt K

Distriktsbrandingenjör
PENSJÖ, E. Göran B., 65.

Källtorpsstationen (K)

Torpagatan 12 (Ö). Tel. (växel) 17 22 10.
Utryckningsområde: Staden öster Göta Älv-Tingstadsleden-Mölnaldalsån.

Brandmästare
LARSSON, Henry G., 66.
GUSTAVSSON, Arne V., 65.
HULTGREN, Egon H., 65.

Sex brandförmän och 32 brandmän.

Kortedalastationen (Ka)

Brandmästare
Tre vakanta.

Tre brandförmän samt 22 brandmän. Personalen är t.v. förlagd på befintliga stationer i staden.

Distrikt L

Distriktsbrandingenjör
LENNMÅLM, Birger I., 65.

Brandingenjör
(Se under brandskyddsavd., distrikt L.)

Lundbystationen (L)

Herkulesgatan (H). Tel. (växel) 17 22 10.
Utryckningsområde: Hisingen öster om linje Älvsborgsleden-Torslandavägen.

Brandmästare
ANDERSSON, Claes R. V., 58.
LUNDBERG, Frej A., 63.
SANDBERG, Carl-Erik, 66.

Sex brandförmän och 32 brandmän.

Torslandastationen (To)

Syrhåla, Torslandavägen (H). Tel. 54 34 82,
54 34 83.

Utryckningsområde: Hisingen väster en linje
Älvsborgsleden-Torslandavägen.

Brandmästare

JOHANSSON, Lars-Erik, 63.
BJELKHOLM, Ove W., 65.
HELGESSION, Roland H., 66.

Tre brandförmän och 22 brandmän.

*Deltidsanställda brandstyrkor
Angered*

En brandmästare, tre brandförmän och 16
brandmän.

Säve

En brandmästare, tre brandförmän och 16
brandmän.

*Brandvårn**Bergum (Olofstorp)*

En brandförman och nio brandmän.

Brandskyddsavdelningen

Tredje Långgatan 16 (SV). Tel. (växel) 17 22 10.

Förste brandingenjör tillika vice brandchef
SJÖSTRAND, Bengt V. E., 65.

Expedition

Brandinspektör
WALLIN, C. Bo, 66.

En brandförman och en kontorist.

Distrikt C

Tredje Långgatan 16 (SV). Tel. (växel) 17 22 10.

Brandingenjör

SANDBERG, Nils-Olof, 65.

Brandinspektörer

ERIKSSON, Stig G. E., 66.
NORBERG, Åke H., 66.

Distrikt K

Torpagatan 12 (Ö). Tel. (växel) 17 22 10.

Brandinspektör

HAAG, John V., 65.

En kontorist.

Distrikt L

Herkulesgatan (H). Tel. (växel) 17 22 10.

Brandingenjör

NORGREN, Ulf T., 66.

Brandinspektörer

OLOVSSON, Allan H., 65.
WADMAN, Bengt W., 65.

En kontorist.

Tekniska avdelningen

Tredje Långgatan 16 (SV). Tel. (växel) 17 22 10.

Förste brandingenjör tillika vice brandchef
SOMMAR, Stig V., 65.

Expedition

Underingenjör
AXELSSON, Alvar E. M., 67.
En tekniker och en kontorsskrivare.

Bilmekanisk sektion

Förste verkmästare
JOHANSSON, Per-Olof I., 63.

En förrådsassistent samt anställda enligt kollektivavtal fyra bilreparatörer och en billackerare.

Teleteknisk sektion

Ingenjör
LUNDIN, Erik V. A., 66.

Verkmästare

LARSSON, Lars G., 66.

Anställda enligt kollektivavtal tre linjemontörer.

Fastighetssektion

Fastighetsinspektör
ANDERSSON, Hilding K., 65.

En förrådsassistent, tre ekonomibiträden samt anställd enligt kollektivavtal en snickare.

Brandmaterialektion

Anställd enligt kollektivavtal en yrkesförrådsarbetare.

Skorstensfejarmästare

Den nuvarande indelningen i skorstensfejardistrikt påbjöds i brandordningen av år 1889. Däri bestämdes, att poliskammaren, som hade värdan om stadens brandväsende, skulle anta en skorstensfejare för varje distrikt. I nu gällande brandordning för Göteborgs stad av år 1964 har distriktens antal bestämts till nio, se kartan, sid. 43. Skorstensfejarmästarna förordnas numera av drätselkammaren, som i egenskap av brandstyrelse förvaltar brandförsvarets angelägenheter. Stadsfullmäktige godkänner och länsstyrelsen fastställer taxa för sotning.

Författningar: Se under brandförsvaret.

Första distriktet

HANSSON, Karl A., 57. Konstförvantsgatan 3 (N). Tel. 26 25 05.

Brandförsvar

Andra distriktet

LINDBERG, Gösta H., 61. Danska Vägen 70 (Ö). Tel. 15 12 05.

Tredje distriktet

ENGLUND, Rolf M., 54. De Geersgatan 7 A (Ö). Tel. 19 01 65.

Fjärde distriktet

FÄLDT, Göran V., 60. Underåsgatan 7 (S). Tel. 16 53 28.

Femte distriktet

STRANDBERG, Bror K. E., 60. Distansgatan 55, Västra Frölunda. Tel. 45 53 68.

Sjätte distriktet

Vakant, tf. ENGLUND, Rolf M., 54 (se ovan under 3:e distr.).

Sjunde distriktet

STEN, Gottfrid J., 48. Cedergatan 10 A (V). Tel. 29 48 25.

Åttonde distriktet

SVENSSON, K. E. Lennart, 59. Maskrosgatan 12 (H). Tel. 51 56 54.

Nionde distriktet

OLSSON, Gunnar A. V., 50. Smörbollsgatan 5 C (H). Tel. 23 11 60.

Tillfälliga sotningsdistrikt

Angered

LARSSON, Leif E., 67. Väderilsgatan 15 (H). Tel. 53 46 02.

Bergum

FÄLDT, Göran V., 67. Underåsgatan 7 (S). Tel. 16 53 28.

Säve

ELIASSON, Knut A. E., 67. Vårvädersgatan 13 (H). Tel. 53 26 70.

Torslanda

DAHLGREN, Kurt L., 67. Madbäcksvägen 15 H. Torslanda Tel. 56 20 35.

Tuve

JOHANSSON, Elon W., 67. Solhemsgatan 17, Mölndal. Tel. 27 38 10.

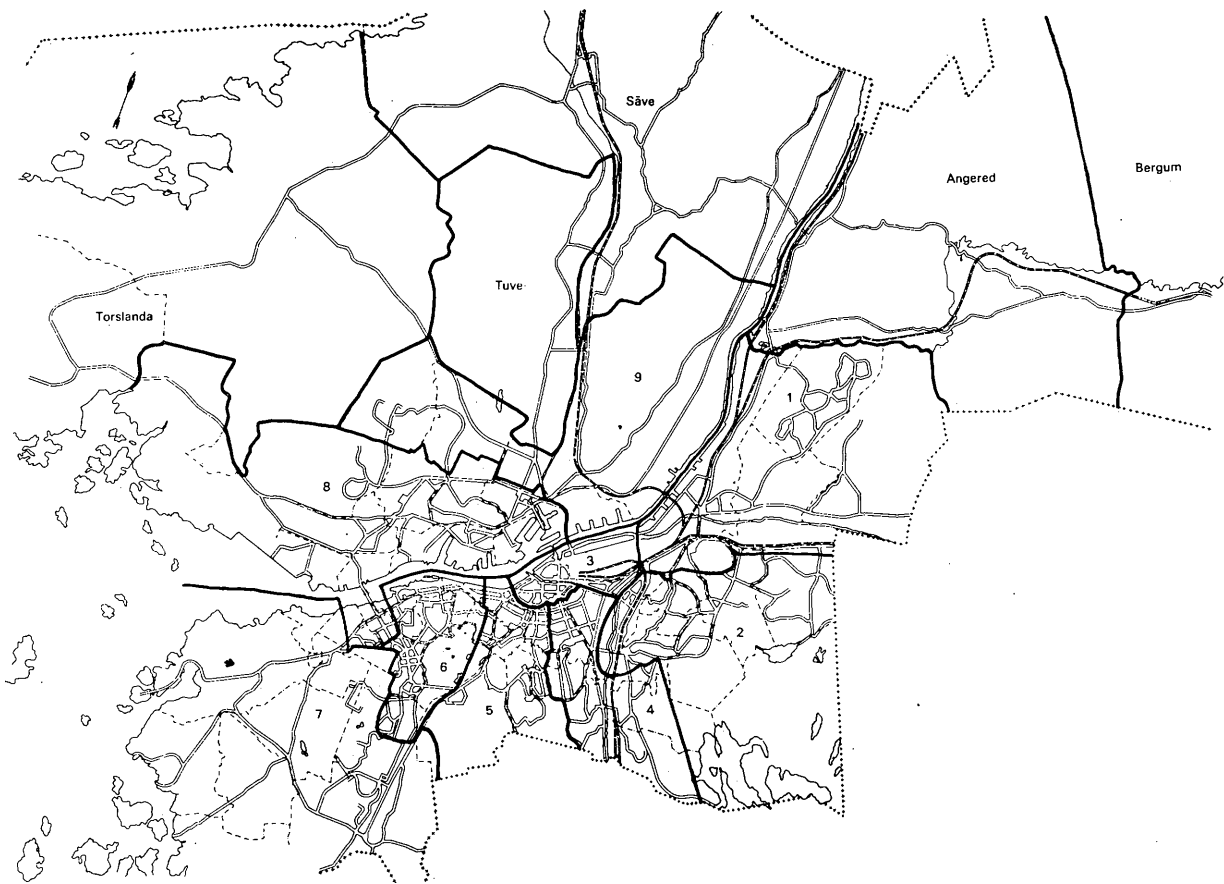

Göteborgs skorstensfejarmästardistrikt

GATUNÄMNDEN

Anders Perssonsgatan 14 (Ö). Pa Fack 1518, Göteborg 1. Kontorstid kl. 8—16,30, lördag stängt. Tel. (växel) 80 07 00.

Enligt äldre författningar var hus- och tomtägare i städerna skyldiga att bekosta gatornas underhåll och belysning, vilket förhållande gällde i Göteborg intill år 1845. Detta år antogs ett förslag, enligt vilka kostnaderna fördelades mellan husägare och övriga invånare. Särskilda kommitterade utsågs att handha dessa frågor.

Under det att gatornas underhåll sköttes av de enskilda borgarna, var underhållet av stadens vägar och trafikleder en allmän angelägenhet, utom i fråga om vissa vägar för vilka kronan svarade. Underhållet av desenare övertogs dock av staden i början på 1800-talet. Arbena utfördes i regel av entreprenör. År 1811 beslöt borgerskapets äldste, att staden själv skulle sköta anläggande och underhåll av vägarna och tillsatte en särskild styrelse, som erhöll namnet skjuts- och åkeristyrelsen.

Vid 1800-talets mitt sorterade således anläggning och underhåll av gator och vägar under skilda myndigheter. År 1863 beslöt stadsfullmäktige, att nämnda arbeten skulle överlåtas åt skjuts- och åkeristyrelsen, samtidigt som benämningen ändrades till gatu- och vägförvaltningen. Denna skulle även överta värden om stadens alléer och parker, renhållningen av stadens gator, öppna platser och gatubrunnar samt anläggning och underhåll av avloppsnetet.

Renhållningen överfördes år 1885 till en särskild styrelse, och i början av 1900-talet fick en annan styrelse uppdraget att svara för belysningen av stadens gator, vägar och allmänna platser.

I övrigt skedde ingen nämnvärd förändring i förvaltningens arbetsuppgifter förrän på 1940-talet, då Slotsskogsparken och S. A. Hedlunds park liksom lekverksamheten i stadens parker samt underhåll av och tillsyn över lekplatserna överfördes till förvaltningen. Särskilda styrelser hade tidigare haft värden om nämnda parker. Fr.o.m. år 1960 har avloppsavdelningen, överförs till en ny nämnd, vatten- och avloppsnämnden.

År 1962 överfördes förvaltningen av stadens broar och tunnlar från hamnstyrelsen till gatunämnden och förvaltningen av vissa bekvämlighetsinrättningar från gatunämnden till renhållningsstyrelsen.

År 1955 ändrades namnet på gatu- och vägförvaltningen till gatunämnden och nytt reglemente utfärdades.

Styrelse:

Gatunämnden består av sju ledamöter och tre suppleanter, vilka utses av stadsfullmäktige för fyra år. Revisorsgrupp V granskar nämndens räkenskaper.

Författningar m.m.: Reglemente för Göteborgs stads gatunämnd, antaget av stadsfullmäktige den 16 juni 1955 med senare vidtagna ändringar och tillägg. Instruktion för gatuchefen i Göteborg, fastställt av stadsfullmäktige den 22 december 1926.

Ordförande

ERICSON, Sven H. E., 32—67, Ordf. 37—67 (s).

Vice ordförande

FILIPSON, J. Birger, 51—67, v. Ordf. 60—67, (fp).

Övriga ledamöter

JIDÅS, K. Albin M., 44—67 (s).

GUSTAFSSON, John I. P., 48—67 (s).

LAMPERS, Sven E., 60—67 (h).

WIGBLAD, E. Ingvar, 64—67 (s).

GABRIELSSON, Bengt E., 67 (h).

Suppleanter

ANDERSON, Rolf G., 49—51, 55—67 (s).

CARLSTEDT, K. O. Olle G., 60—67 (fp).

KARLSSON, Rolf I., 64—67 (s).

Sekreterare

TUNELD, Björn W., 55.

Förvaltning:

Nämndens arbeten ledes av stadens gatuchef, som föredrager ärendena vid nämndens sammanträden. Därför har nämnden till sitt förfogande ett gatukontor som beredande och verkställande organ. Nämndens arbeten utförs med vid gatukontoret organiserade arbetsenheter eller med anlåtande av entreprenörer.

Stat år 1967: Driftutgifter 56.876,4 tkr.

Driftinkomster 42.729,0 tkr.

Kapitalutgifter 188.882,8 tkr.

Kapitalinkomster 123.642,6 tkr.

därför bilskattemedel 107.642,6 tkr.

Erforderligt anslag 79.387,6 tkr.

Gatukontoret

Anders Perssonsgatan 14 (Ö). Pa Fack 1518, Göteborg 1. Expeditionstid kl. 10—15, lördag stängt. Tel. (växel) 80 07 00.

Gatuchef

Mottagningstid efter överenskommelse.

HULTMAN, Einar A., 55.

Sekretariat

Byråassistent

ANDERSSON, Ingrid, 66.

Rationaliseringsavdelningen

svarar för rationaliseringsverksamheten, vari bl.a. ingår organisationsutredningar, metodstudier, arbetsmätning, förhandlingar beträffande prestationslöner m.m.

Rationaliseringschef
PETTERSON, Thorbjörn, 62.

Sekreterare, kontorist
JAKOBSSON, Birgit M., 66.

Arbetsstudiesektion

Sektionschef
Vakant.

Fyra arbetsstudieingenjörer, en bitr. arbetsstudieingenjör, en bitr. ingenjör, två tekniker och två utredningsmän.

Ekonomiavdelningen

handhar redovisning, utarbetar budgetförslag samt rapporterar analyser och kontrollerar data om verksamheten, svarar för inköps- och förrådsverksamhet liksom för nämndens och gatukontorets expeditions- och kontorsservice.

Ekonomichef
WESTMAN, A. E. Lennart, 66.

Sekreterare
Kontorist
SANDQVIST, I. Birgitta M., 66.

Bokföringssektion

Bokföringschef
Vakant.

Två byråassistenter, en kassör, en kammar- skrivare och tre kontorister.

Inköpssektion

Inköpschef
BERGENDAHL, H. Sixten, 53.

Tre byråassistenter, en kontorsskrivare och nio kontorister.

Förrådssektion

Förrådsförvaltare
JANVALL, L. Åke V., 66.

En byråassistent, en förrådsförman, tre kontorsskrivare, en kontorist, en kontorsvakt och en telefonist.

Expedition

Föreståndare
HALLENBORG, G. Gun I., 67.

En byråassistent, en kammarskrivare, en kontorsskrivare, en förste vaktmästare, en vaktmästare, åtta kontorister och en kontorsvakt.

Personalavdelningen

har bl.a. hand om arbetskraftsplanering, rekrytering, löne- och avtalsadministration samt personalvårdsärenden.

Personalchef
MARKLUND, Alf, 65.

Sekreterare
Kontorist
PERSSON, Gunnel I. H., 66.

Sektion för rekrytering och personalvård

Personalsekreterare
PERSSON, Alf, G. B., 66.

Förtroendeläkare
ZACHRISSON, Arne, 61.

En personalkonsulent.

Sektion för timavlönad arbetskraft

Byråassistent
PAULSSON, Britta M., 64.

Fyra kontorister.

Sektion för tjänstemän

Byråassistent
LANGDELL, Sven B. A., 64.

En kontorsskrivare och en kontorist.

Sektion för arbetarskydd

Skyddsingenjör
JOUR, C. Erland, 57.

En skyddsinstruktör.

Utrednings- och konstruktionsavdelningen

svarar för utredningar, konstruktioner och kostnadsberäkningar rörande gator, trafikleder, allmänna parkeringsplatser m.m., handhar kontroll av arbeten på entreprenad, utför mätningar för och uppritning av ledningskartverk, ansvarar för stadens allmänna parkeringsplatser, trafikvaktkårens verksamhet m.m.

Överingenjör
ANGERVALL, E. Bertil, 61.

Sekreterare
Kontorist
BERNTSON, M. Ingela, 66.

Kontrollsektion

Förste kontrollant
ROSENDAHL, Erik H., 62.

Sju kontrollanter och fyra bitr. kontrollanter.

Trafikbyrå

Ingenjör
PETERSSON, B. Arne, 61.

Gatukontor

Trafikregleringssektion

Ingenjör
ARONSSON, Stig L., 66.

Sektion för vägmärken m.m.

Bitr. ingenjör
JOHANSSON, G. Fritjof, 66.

Parkeringssektion

Bitr. ingenjör
LYBERG, Lars H., 61.

Trafikövervakningssektion

Inspektör, tillika chef för trafikvaktkåren
ROHMAN, Gunnar A. A., 65.

En bitr. ingenjör, en bitr. inspektör, en underingenjör, en tekniker, en uppbördsman, tre ritare, 63 trafikvakter, en kontorist, fyra ritbiträden samt två ritelever.

Högertrafiksektion

Byråingenjör
LUNDQVIST, Herbert E., 65.

Ca 10 arvodesanställda tjänstemän.

Trafikledsbyrå med fem enheter:

Europaväg 6

Byggnadschef
PALMBORG, E. Arne, 60.

Angeredsförbindelser

Byggnadschef
HENRIKSSON, Karl-Henry, 65.

Älvsborgsled

Byråingenjör
OLANDER, Carl-Henrik, 60.

Övriga trafikledsforetag

Byråingenjör
SWAHN, G. Bertil, 59.

Geotekniska undersökningar

Byråingenjör
ISMAEL, Eddy I., 61.

Fyra byråingenjörer, tre ingenjörer, 13 bitr. ingenjörer, sju underingenjörer, en tekniker, två ritare, fyra ritbiträden, två ritelever samt praktikanter och arvodespersonal.

Exploateringsbyrå

Byråingenjör
SANDSTRÖM, Stig G., 57.

Två byråingenjörer, fyra ingenjörer, fem bitr. ingenjörer, två underingenjörer, två ritare, fem ritbiträden, en kontorsvakt samt praktikanter.

Inmättnings- och revisionsbyrå

Bitr. ingenjör
HOLM, Carl-Håkan, 56.

Fyra bitr. ingenjörer, tre underingenjörer, en tekniker, tre ritare, 10 ritbiträden, två ritelever, en kontorsvakt samt praktikanter.

Byggnadsavdelningen

svarar för verksamheten i egen regi beträffande gator och broar, såväl vad det gäller anläggning som underhåll samt utför dessutom merdelen av ledningsarbeten för vissa andra stadens verk.

Överingenjör
VON HALL, E. Zaméo H., 61.

Sekreterare
Kontorist
BLOMQVIST, Christina M., 66.

Planeringsbyrå

Byråingenjör
OHLSSON, Sven I. B., 65.

En planeringsingenjör, en kalkylingenjör, två ingenjörer, fyra bitr. ingenjörer, en maskinplanerare, fyra bitr. maskinplanerare, fyra körselkontrollanter, tre kontorister samt arvodes- och praktikanterpersonal.

Driftbyrå

Mårten Krakowgatan 5 (C). Tel. (växel) 80 09 90.

Driftingenjör
SIGFRIDSON, K. Tord, 67.

Två bitr. ingenjörer, en förste verkmästare, en förste inspektör, två verkmästare, två förmän, en bitr. inspektör, en kammarskrivare, en förste färjvakt, ett verkmästarbiträde, fyra däcksmän och en kontorist.

Nybyggnadsbyrå

Arbetschef
Mottagningstid kl. 13–14.
BACKLUND, N. Lennart, 63.

En bitr. arbetschef, fyra ingenjörer, nio förste inspektorer, 14 inspektorer, en bitr. ingenjör, tre underingenjörer, 12 bitr. inspektorer, fyra körselkontrollanter samt aspiranter och arvodespersonal.

Underhållsbyrå

Arbetschef
HOLMSTRAND, Gustav E. H., 46.

En bitr. arbetschef, två ingenjörer, en förste kontrollant, tre kontrollanter, tre förste inspektorer, två bitr. ingenjörer, 17 inspektorer,

en underingenjör, fem bitr. inspektorer, en förman, en kammarskrivare, en kontorsskrivare samt aspiranter, praktikanter och arvodspersonal.

Brobyggnadsbyrå

Arbetschef
FAST, Folke R., 63.

En bitr. ingenjör, tre verkmästare, en inspektor, en bitr. inspektor samt aspiranter och praktikanter.

Parkavdelningen

svarar för projektering, anläggning och underhåll av stadens allmänna planteringar, parkanläggningar m.m., till vilka även Slottsskogsparken och S. A. Hedlunds park hör, samt för lekverksamheten i stadens parker.

Stadssträdgårdsmästare
BENGTSSON, J. Arvid, 62.

Sekreterare, kontorist
SAAR, Eva H., 66.

Utredningssektion

Sektionschef
STRANDHOLM, Malte L., 62.

Tre trädgårdsarkitekter, tre trädgårdstekniker och en mätningstekniker.

Planeringssektion

Sektionschef
SÖDERGREN, Göran G., 62.

Tre trädgårdstekniker, en trädgårdsmästare, en kammarskrivare samt en trädgårdspraktikant.

Anläggnings- och underhållssektion

Arbetschef
WRANGSJÖ, Bertil A. N., 65.

En bitr. ingenjör, tre förste trädgårdsmästare, 12 trädgårdsmästare, en verkmästare, en växt-husföreståndare, tre djurskötare, åtta vaktmän samt aspiranter.

Sektion för parklek

Slottsskogen. Tel. 13 76 07.
Lekinspektis
TINNBERG, Kerstin M., 52.

Lekledare och assistenter.

VATTEN- OCH AVLOPPSNÄMNDEN

Huvudkontor: Rantorget 11 (C). Pa Fack, Göteborg 18. Kontorstid kl. 8—16,30, lördag stängt. Tel. (växel) 19 75 00.

Stadsfullmäktige beslöt år 1959 att fr.o.m. år 1960 inrätta Göteborgs stads vatten- och avloppsverk genom sammanslagning av förutvarande vattenverket och det till gatukontoret hörande avloppsverket.

Göteborg erhåller sitt vattenledningsvatten från tre vattentäkter: Kallebäckskälla, Delsjöarna och Göta älv. Stadens äldsta vattenledning från Kallebäckskälla, som invigdes redan 1787, användes ännu, men dess andel i stadens vattenleveranser är numera obetydlig. Delsjöanläggningen, som togs i bruk år 1871, har sedermera utbyggts och svarar f.n. för ca 8 % av den levererade vattenmängden. Alelyckeanläggningen, som upptar råvatten ur Göta älv, stod klar att som långsamfilterverk leverera vatten till staden år 1894. Denna anläggning har senare utvidgats, mest betydelsefullt år 1949, då det nuvarande kemiska fällningsverket togs i drift. En utökning till nuvarande maximala kapacitet, 190.000 m³ per dygn, fullbordades 1964.

År 1962 beslöt stadsfullmäktige utbyggnad av ännu ett vattenverk, vilket innebär ett fortsatt vattenuttag ur Göta älv. Vattnet skall efter transitering genom Delsjöarna slutligen behandlas i ett reningsverk för kemisk fällning vid Lackarebäck. Anläggningskostnaderna inkl. vissa huvudvattenledningar beräknades år 1962 till 112,5 milj. kr. Arbetet påbörjades under år 1963 och verket beräknas vara driftklart 1967.

De första underjordiska avloppsledningarna anlades redan på 1700-talet av enskilda husägare. I mitten av 1800-talet började man allmänt anlägga avloppsledningar med stentrummor och stengodsror. Avloppetets ordnande betraktades dock som en för staden gemensam angelägenhet. Det första allmänna avloppsförslaget antogs av stadsfullmäktige år 1866. År 1955 togs det första höggadiga reningsverket, avsett för de sydvästra stadsdelarna, i bruk. F.n. pågår planering och utbyggnad av avloppsanläggningarna med hänsyn till blivande avloppsreningsverk för staden i övrigt och en successiv övergång till dupliksystem.

Arbete med nyanläggning, utsträckning eller reparation av till stadens vatten- och avloppsanläggning anslutna ledningar får icke utföras av annan än den, som av nämnden antagits som entreprenör. Besiktning m.m. av enskilda ledningar utföres genom byggnadsnämndens försorg.

Under år 1966 utgjorde den levererade vattenmängden i runt tal 56 milj. m³. Vattenledningsnätets längd uppgick till 936 km och avloppsledningsnätets till 1.052 km.

Styrelse:

Vatten- och avloppsnämnden består av sju ledamöter, som utses av stadsfullmäktige för fyra år. Revisorsgrupp V granskar nämndens räkenskaper.

Författningar m.m.: Lagen den 3 juni 1955 om allmänna vatten- och avloppsanläggningar. Reglemente för Göteborgs stads vatten- och avloppsnämnd av den 17 december 1959. Reglemente för Göteborgs vattenverk av den 19 april 1894. Bestämmelser beträffande entreprenörsrättigheter för vattenledningsarbeten i Göteborg den 15 december 1933. Instruktion för vattenledningsentreprenörer den 11 januari 1926 m.fl. Samtliga reglementen och föreskrifter gällande med sedermera vidtagna förändringar.

Ordförande

BJÖRCK, K. Gösta H., 59—67, Ordf. 64—67 (s).

Vice ordförande

FILIPSON, J. Birger, 60—67, v. Ordf. 64—67 (fp).

Övriga ledamöter

NYBERG, Nils O., 59—67 (s).

FRÖIER, P. Åke R., 59—67 (fp).

EDBERG, Tor G., 61—67 (h).

GIDLÖF, A. Runo, 64—67 (s).

KLARIN, O. Bernhard A., 64—67 (s).

Suppleanter

SVENSSON, Ernst V., 59—67 (s).

BERGQVIST, G. Holger, 64—67 (fp).

LARSSON, Leif G., 64—67 (s).

Sekreterare

HEDERSTRÖM, Malte O., 65.

Förvaltning:

Nämndens beredande och verkställande organ är va-verket, som står under ledning av direktören.

Va-verket är uppdelat på två tekniska byråer — en utrednings- och konstruktionsbyrå och en driftbyrå — samt en ekonomibyrå. Härjämte finns ett kansli samt en personal- och en rationaliseringsavdelning.

Stat år 1967: Driftutgifter 53.186,0 tkr.

Driftinkomster 53.186,0 tkr.

Kapitalutgifter 103.653,0 tkr.

Kapitalinkomster 10.500,0 tkr.

Erforderligt anslag 93.153,0 tkr.

Vatten- och avloppsverket

Direktör
Mottagningstid kl. 14—15.
RINDEGÅRD, Erik E., 60.

Kansliet

Kansliet utför sekreterareuppgifter för va-nämnd och direktör samt handhar juridiska och administrativa uppgifter inom va-verket.

Sekreterare
HEDERSTRÖM, Malte O., 61.

Byråassistent, direktörens sekreterare.
LINDEBERG, Britt I., 66.

En bitr. ingenjör, en registrator, en kontorist och en arvodesanställd.

Rationaliseringsavdelningen

Avdelningen svarar för samordning och inriktning av gemensamma rationaliseringsresurser samt utför produktionstekniskt utredningsarbete, arbetsstudier, organisationsundersökningar och förenkling av administrativa rutiner.

Rationaliseringschef
PORATH, B. Ragnar, 66.

Arbetsstudieingenjörer
VÄSTLUND, Björn, 65.
LINDBLAD, K. Bertil R., 66.

Personalavdelningen

Avdelningen handlägger verkets personalfrågor såsom arbetskraftsplanering, rekrytering, utbildning samt löne- och avtalsfrågor. Till avdelningen hänförs även frågor beträffande personal- och hälsovård.

Personalchef
CLAESSON, Åke E. B., 66.

Personalassister
LIDHOLM, Carola I., 66.
En vakant.

Kammarskrivare
HJELM, Gunvor B. I., 67.

En kontorsskrivare och två kontorister.

Utrednings- och konstruktionsbyrå

Byråns arbetsuppgifter består bl.a. av planläggning, projektering och konstruktion av va-anläggningar, taxeutredningar, prognosarbete, investeringsutredningar m.m. samt ledning och uppföljning av anlätade konsulter arbete.

Överingenjör
HALLQUIST, P. Sören F., 61.

Expedition

Kontorister
CAMITZ, Eva G. B., 66.
En vakant.

Utredningsavdelning

Utredningschef
HOLMGREN, Axel F., 61.

Byråingenjörer
SVANTESSON, Valter A., 61.
KRISTIANSSON, Sune E., 64.
JOHANSSON, Sven-Arne G., 67.
PAKES, Gerard, 67.

Ingenjörer
THONÉE, K. B. Ragnar, 61.
ASSBRING, Arnold I. B., 61.
JELTIN, S. Börje, 64.
NIKLISSON, K. Åke, 66.

Fyra bitr. ingenjörer.

Konstruktionsavdelning

Konstruktionschef
CARLSSON, Erik G. V., 61.

Byråingenjörer
BERGGREN, E. Ragnar, 61.
RYBERG, Ebbe R., 61.
MATTSSON, Åke V., 62.
PLONAITIS, Jurgis E., 67.

Ingenjörer
FREIHOLTZ, J. Olof, 61.
CEDERQVIST, Stig A., 64.
NYLÉN, Rolf E. B., 65.
Tre bitr. ingenjörer.

Ritkontor

Ingenjör
JOHANSSON, E. Lorentz, 61.

Bitr. ingenjörer
WESTERMARK, Sven G., 63.
NISSFELDT, N. Göte, 67.

Nio bitr. ingenjörer, åtta underingenjörer, fyra tekniker, sex ritare, ett ritbiträde, en bitr. inspektör, ett inspektorsbiträde och två inspektorselever.

Driftbyrå

Driftbyrå svarar bl.a. för driften av reningsverk och pumpstationer och för renvattnets beskaffenhet samt för verkets kundtjänst och frågor angående installation inom fastighet. Byrå bygger i egen regi eller på entreprenad verkets va-anläggningar, svarar för drift och underhåll av rörnätet samt kontroll av entreprenörers arbeten.

Överingenjör
THULIN, Stig F. U., 61.

Expedition

Kontorsskrivare
ERICSON, A. Ulla M., 66.
En kontorist.

Byggnadskontroll

Chef
MÖLLER, K. Torsten, 61.

Ingenjör
TYREFELT, C. G. Bertil, 61.

Kontrollant
ÖSTERBERG, Lars-Olof V., 64.
En kontorist och tillfällig personal.

Lackarebäcksarbete

Chef
SAMUELSSON, Arne R., 63.

Förste kontrollant
LÖFGREN, Nils A., 65.

Kontrollant
ÅKESSON, Per-Åke, 65.

Tillfällig personal.

Driftavdelning

Driftchef
LINDSKOG, N. Gunnar, 61.

Driftingenjörer
ARBRO, S. O. Helmer, 61.
SANDELL, Per H., 61.

Ingenjörer
LANDELIUS, Nils-Eric E., 64.

Bitr. ingenjör
Vakant.

Maskinmästare
ANDRÉN, J. Gustaf, 61.
SAMUELSSON, Axel W., 61.
FRIBERG, Carl H., 65.

Bitr. maskinmästare
BÖRJESSON, Charles K. R., 61.
LUND, Göran P., 61.
CARLSSON, Sven B., 63.
PARONEN, Toivo H., 65.

Förste inspektör
Vakant.

En bitr. ingenjör, två verkmästare, 20 maskinister och en telefonist.

Laboratorieavdelning

Laboratoriechef
Vakant, tf. WALLENTIN, Åke H., 67.

Byråingenjör
WALLENTIN, Åke H., 61.

Ingenjör
ÖSTLING, S. Lennart, 61.

Fyra laboratorietekniker, fyra laboratorieassistenter och tillfällig personal.

Rörnätsavdelning

Rörnätschef
HELLBERG, Per-Erik J., 63.

Planeringsingenjör
KJELLBERG, Walther B., 65.

Ingenjörer
ANDERSSON, Adolf G. E., 61.
STRÖMVALL, Curt E., 65.

HOLM, Carl-Arne, 65.
OLOFSSON, K. Ivar G., 66.
HANSSON, Karl-Erik, 66.
QVARFORDT, S. Arne, 66.

Bitr. ingenjörer
GÖTHBERG, Knut E. R., 65.

DUNGEN, Bertil G., 65.

Två bitr. ingenjörer.
Föreståndare
ANDERSSON, J. Algot, 66.

Distriktsinspektörer
HANSSON, Nils A., 65.
LINDBERG, K. Gösta B., 65.
ANDERSSON, K. Albert, 65.
ANDERSSON, N. Valter, 65.
ARENHOV, Rune E., 65.

Förste inspektör
JENSÉN, Helge T., 65.

Kontrollanter
HILDESSON, H. S. Arnold, 65.
TÖRNGREN, K. A. Harry, 65.
STJERNEMAN, Allan K. R., 65.
HJELM, Lars-Erik, 65.
NUMMELIN, Rolf, 65.
UDDGREN, Ingemar H., 65.

Sex inspektörer, en förste distriktsförman, sex distriktsförmän, en transportledare, en expeditionssman, två kontorsskrivare och en utsättare samt tillfällig personal.

Installationsavdelning

Mottagningstid kl. 12–14.

Installationschef
CLAESSON, Folke W., 63.

Ingenjörer
STJERNMAN, Hans, 64.
ÅHRMAN, Bo P. R., 65.
MÄNSSON, Allan E. O., 66.

En bitr. ingenjör, en verkmästare, en underingenjör, en assistent, en kammarskrivare, en kontorsskrivare, två kontorister, ett ritbiträde

och en förste vaktmästare samt tillfällig personal.

Ekonomibyrån

Ekonomibyrån har bl.a. att svara för ekonomiska och administrativa utredningar, verkets budget- och redovisningsarbete samt inköpsverksamhet.

Ekonomichef

EKMAN, Carl Ragnar, 61.

Expedition

Byråassistent

ALBERTSSON, Mary I., 64.

En kontorsskrivare, en förste kontorsvaktmästare och tre kontorister samt viss arvodesanställd personal.

Redovisningsavdelning

Bokföringschef

NILSSON, Kjell R. S., 67.

Kamrersassistent

PUKE, Carl-Erik V., 63.

En byråassistent, en kassör, en kontorsskrivare, en kontorist, en första kolloperatris, en kolloperatris, en stansoperatris samt tillfällig personal.

Inköpsavdelning

Inköpschef

HALLQVIST, Stig A. V., 63.

Byråassistenter

BERGENDAL, A. Gunnar, 61.

BERNDTSON, A. Bertil I., 64.

En kammarskrivare och två kontorister.

HAMNEN

Hamnkontoret, Norra Hamngatan 8 (C).
Pa Box 2553, Göteborg 2. Tel. (växel) 17 17 00.

Före år 1824 fanns ingen särskild styrelse för Göteborgs hamn. Detta år förordnades av Kongl. Maj:t »Kongl. Directionen öfver segelfarten mellan Wenern och Hafvet» för ordnande av gemensamma frågor rörande segelfarten i Trollhätte och Göta kanaler samt Göteborgs och Vänersborgs hamnar. I directionen utsåg Göteborgs stad en av fem ledamöter. Denna direction upplöstes år 1838 och ersattes för Göteborgs del med »Kongl. Directionen öfver Götheborgs Hamn- och Elfarbeten», vars arbetsområde omfattade nedre delen av Göta älv samt Göteborgs hamn.

År 1876 överflyttades denna directions åligganden på en ny styrelse, benämnd Styrelsen öfver Göteborgs Hamn- och Elfarbeten. Styrelsen utgjordes av fyra ledamöter, av vilka en utsågs av Kungl. Maj:t och tre valdes av stadsfullmäktige. Hamnbevakningen, stadens båk- och ledfyror, byggor och kanaler samt utgifter för hamnens och rörelsens behov och främjande sköttes huvudsakligen av drätselkammaren. Gatu- och vägförvaltningen hade hand om hamnbanan. Genom Kungl. brev 1897 inrättades en särskild styrelse, Hamnstyrelsen, som övertog de arbetsuppgifter i fråga om stadens hamnar, revier och kanaler, som förut tillhört styrelsen över Göteborgs hamn- och älvarbeten, drätselkammaren samt gatu- och vägförvaltningen.

En genomgående omorganisation av hamnförvaltningen genomfördes år 1920. Viktiga organisatoriska förändringar, som därvid genomfördes, var överförande av byggnadskontorets hamnavdelning till hamnstyrelsen samt inrättande av en ledande befattning i spetsen för hamnförvaltningen, hamndirektören. Nu gällande organisation har fastställts år 1963 och innebär, att hamnförvaltningen under hamndirektören är uppdelad på - förutom två staborgan - planerings- och rationaliseringsavdelning resp. kommersiell avdelning, fyra linjeavdelningar, tekniskt kontor resp. trafik-, ekonomi- och personalkontor. Hamnstyrelsen svarar för skötseln av stadens hamn-, farleds- och fyrväsende med vad därtill hör samt broarna, färjtrafiken och de inre vattenvägarna.

De nuvarande hamnanläggningarna har i stort sett växt fram under de sista hundra åren. Kajerna på södra sidan mellan Järnvägen och Gullbergsvass uppfördes 1845-72. Masthuggskajen nedanför Järnvägen anlades 1888-1902, som hamnens första kaj för oceangående fartyg. Stigbergskajen kom till under

åren 1906-10, till en början med 8 m djup. Vid samma tid byggdes Fiskhamnen. På norra älvsidan anlades Sannegårdshamnen under åren 1908-14. Göteborgs Frihamn stod färdig och öppnades år 1922. Denna har senare utvidgats och lagringskapaciteten har avsevärt utökats. Två nya tilläggsplatser för oceangående fartyg togs i bruk våren 1964.

Hamnen utökades år 1938 med Lindholmshamnen, vars stora kajskjul kom till under krigsåren. Majnabbehamnen har utbyggts i etapper åren 1951-62 med anläggningar för passagerartrafik samt med en styckeogodskaj med 10 meters vattendjup. Lundbyhamnen öppnades 1952 och har under 1950-talet utbyggts. Hamnstyrelsen förvärvade 1960 Svenska Sockerfabriks AB:s kajanläggning med utrustning och innanför kajen beläget område. Oljehamnen i Rya påbörjades 1929. Sedan upplagsområdena i denna hamn till största delen utbyggts av oljebolagen, påbörjades 1951 anläggandet av en ny oljehamn, Skarvikshamnen. En pir om två kajplatser med 12 m vattendjup fullbordades 1957. Ytterligare en kajplats färdigställdes under 1965 och två kajplatser för utlastning av oljeprodukter har byggts färdiga under 1966.

Torshamnen för import av råolja har anlagts vid Hjärtholmen. En pir med två kajplatser stod i slutet av 1966 färdig att ta emot fullastade tankfartyg på 90.000 ton d.w.

I Skandiahamnen, det stora utbyggnadsprojektet för container- och roll on/roll oftrafik, har under 1966 tre terminaler tagits i bruk och en fjärde terminal är under byggnad. Omfattande invallnings- och utfyllnadsarbeten pågår för att möjliggöra fortsatt utbyggnad av Skandiahamnen.

Ny inseglingsränna uppmuddrades 1957 med 12,3 m vattendjup från Skarvikshamnen till Knippelholmen och 13 m vattendjup vidare västvärt. Rännan från Torshamnen västerut har 1963-64 muddrats till 15 m djup. Ryahamnen, Stigbergskajen och Majnabbehamnen har 10 m vattendjup. I Frihamnen, Lindholmshamnen och Lundbyhamnen är vattendjupet 9 m.

Älvsborgsbron öppnades för trafik den 8 oktober 1966 som ett viktigt komplement till Götaälvsbron, tagen i bruk 1939. Tingstadstunneln beräknas stå klar under våren 1968.

Styrelse:

Hamnstyrelsen består av nio ledamöter, varav en utses av Kungl. Maj:t för en tid av fyra år, sex av stadsfullmäktige med tre suppleanter samt två av handelskammaren, varav den ene representerar handels- och den andre sjöfartens intressen. Dessutom tillsättes en ledamot av kungl. vattenfallsstyrelsen att delta

i behandling av ärenden, som rör Göta älvs farled. Styrelsens räkenskaper och förvaltning granskas av revisorsgrupp IV.

Författningar m.m.: Reglemente för Göteborgs hamnstyrelse antaget av stadsfullmäktige den 25 augusti 1955 och fastställt av Kungl. Maj:t den 25 november 1955 avseende styrelsens sammansättning. Hamnordning för Göteborg, fastställt av K. B. den 10 januari 1964.

Ordförande

TENGRÖTH, Bengt T., 62—70, Ordf. 64— (förordnad av Kungl. Maj:t).

Vice ordförande

PINEUS, Kaj L. A., 51—67, v. Ordf. 62— (vald av stadsf.) (fp).

Övriga ledamöter

SANDÉN, David H., 60—67 (utsedd av handelskammaren).

BROSTRÖM, Dan-Axel A., 62—67 (utsedd av handelskammaren).

BRYNOLF, Gösta L., 64—67 (vald av stadsf.) (h).
HANSSON, G. Rune, 64—67 (vald av stadsf.), (s).

CHRISTOFFERSEN, Torgeir, 64—67 (vald av stadsf.) (fp).

OLSON, Åke E., 66—67 (vald av stadsf.) (s).

LINDER, Åke, 67 (vald av stadsf.) (s).

FÄRNERT, Tage G., 66— (utsedd av kungl. vattenfallsstyrelsen).

Suppleanter

HANSON, Per Olof, 60— (utsedd av handelskammaren).

FALLENUS, Carl-Albert I., 62— (utsedd av handelskammaren).

NYSTRÖM, Tage, 64—67 (vald av stadsf.) (fp).

HELLGREN, K. Georg, 66—67 (vald av stadsf.) (s).

ERIKSSON, Sören A., 67 (vald av stadsf.) (s).

Sekreterare och ombudsman

BERGFELT, K. Lennart, 62.

Förvaltning:

Hamnkontoret är hamnstyrelsens beredande och verkställande organ. Chef för hamnförvaltningen är hamndirektören, som skall vara föredragande i ärenden, som styrelsen skall avgöra.

Stat för år 1967:

Hamn:	Driftutgifter	55.755,0 tkr.
	Driftinkomster	55.755,0 tkr.
	Kapitalutgifter	18.455,0 tkr.
	Upptagna lån samt medel ur hamnens investeringsfond	18.455,0 tkr.

Färjtrafik:	Driftutgifter	1.644,5 tkr.
	Driftinkomster	817,0 tkr.
	Erforderligt anslag	827,5 tkr.

Tulllokaler:	Driftutgifter	825,0 tkr.
	Driftinkomster	825,0 tkr.

Inre vattenvägar och småbåtshamnar:

	Driftutgifter	1.041,0 tkr.
	Driftinkomster	591,0 tkr.
	Kapitalutgifter	858,0 tkr.
	Kapitalinkomster	483,0 tkr.
	Erforderligt anslag	825,0 tkr.

Hamnkontoret

Norra Hamngatan 8 (C), där ej annan adress är angiven. Pa Box 2553, Göteborg 2. Kontorstid kl. 8,15—16,45, lördag stängt. Tel. (växel) 17 17 00.

Hamndirektör

AXELSON, Stig G. A., 50.

Planerings- och rationaliseringsavdelningen

Avdelningen handlägger ärenden av administrativ och juridisk art och biträder hamndirektören med planerings- och utredningsuppgifter rörande hamnrörelsen i stort såsom samordningsfrågor och prognoser.

Avdelningen svarar även för den verksamhet, som syftar till rationalisering och arbetsförenkling i organisatoriska hänseenden.

Byråchef

BERGFELT, K. Lennart, 61.

Kansli

Sekreterare

LILJA, S. Ingvar, 66.

Byråassistent

Vakant.

Arkivföreståndare

LUNDBERG, Arthur F., 64.

En registrator, en bitr. ingenjör, en kammar skrivare, två kontorsskrivare, en kontorist och ett ritbiträde.

Rationaliseringssektion

Planeringsingenjör

JOHNSON, Arne, 58.

Fyra arbetsstudieingenjörer.

Organisationssektion

Organisationschef

Vakant.

Kommersiella avdelningen

Kommersiella avdelningen har till uppgift att skapa och befrämja goda kontakter med hamnens trafikanter, lämna uppgifter om transportmöjligheter, linjeförbindelser, hamnkapacitet och taxor samt att följa den transport-ekonomiska utvecklingen och verkställa därav föranledda utredningar.

Hamnens reklamfrågor samt intern och extern PR-verksamhet handlägges även av avdelningen.

Byråchef

STRÖMVALL, A. Ragnar, 55.

Utredningsman

MOLIN, Jan R., 64.

Intendent

EURÉN, Olof, 66.

Reklamchef

ENBÄGEN, Ulf, 52.

Assistent

SVENSSON, Kjell V., 66.

En kammarskrivare och en kontorist.

Tekniska kontoret

Kontoret svarar för planering, projektering, utförande av nybyggnads- och underhållsprogram, leder och samordnar därvid även konsulter arbete samt kontrollerar entreprenadarbeten, planerar anskaffning av tekniska hjälpmedel i hamnarbetet, utför projektering och konstruktioner för mekaniska och elektriska anläggningar.

Kontoret svarar för muddringsarbeten samt drift och underhåll av bl.a. fyrar, bojar, pramar och båtar samt oljeledningarna och annan teknisk utrustning i oljehamnarna samt handhar förrådsverksamhet och verkstäder.

Teknisk direktör

HULTMAN, Berndt A., 64.

Allmän avdelning

Avdelningschef

PORING, G. Tage, 64.

Ingenjör

BILÉN, Bror F., 61.

Två ingenjörer, tre bitr. ingenjörer, två kontorsskrivare, två kontorister.

Projekterings- och konstruktionsavdelning

Överingenjör

WEIDE, Bengt O. L., 66.

Projekteringssektion

Byråingenjör

PAULSON, Lars E., 66.

Ingenjör

HENEFORS, S. Rune E., 62.

Fem ingenjörer och en underingenjör.

Konstruktions- och mättningssektion

Byråingenjörer

ROGSTAD, Gunnar A., 51.

GÖHLNER, Åke M., 55.

HELLGREN, Rolf A. F., 57.

TRESSING, Nils I., 60.

IVARSSON, Holger L., 61.

Ingenjörer

TOLLESSON, Tord A., 61.

HULTGREN, K. R. Simon, 57.

IVARSSON, Sven I., 65.

Fem ingenjörer, 10 bitr. ingenjörer, fem underingenjörer, och åtta ritare.

Byggnadskontrollsektion

Ingenjör

SANDBERG, Henry R. B., 56.

Fyra kontrollanter.

Byggnadsavdelning

Arbetschef

ALMSTRÖM, Ove, 52.

Ingenjör

HELLVARD, Sune, 58.

Anläggningssektion

Ingenjör

MATTSSON, Gösta R., 53.

Förste inspektorer

ANDERSSON, Nils V., 56.

CARLSON, Per H. E., 60.

HEDENBERG, Per O., 64.

WETTERSTRÖM, Ture G., 53.

En vakant.

Två inspektorer och sju inspektorsaspiranter.

Husbyggnadssektion

Ingenjör

JOHANSSON, Leif R., 64.

En bitr. ingenjör, två inspektorer och tre inspektorsaspiranter.

Driftavdelning

Arbetschef

HAMMARSON, Gunnar A., 50.

En inspektor.

Driftsektion

Ingenjör

RANCH, Carl T., 55.

Förste inspektörer
MAGNUSON, Bertil O., 66.
EKLÖF, G. Folke, 65.

En ingenjör, en maskinmästare, en förråds-
mästare, fyra inspektörer, en driftförman,
fyra broförare, en broreparatör, en kontors-
skrivare och fyra portvakter.

Muddringssektion

Ingenjör
ELIASSON, Sture, 64.

Förste inspektör
LINDBERG, Nils G., 56.

En inspektör och en inspektorsaspirant.

Mekaniska och elkonstruktioner

Byråingenjör
WINGQVIST, Stig B., 54.

Elektroingenjör
BERGHE, J. O. Henrik, 44.

Fyra ingenjörer.

Verkstad och varv, Ringön (H)

Varvsingenjör
ERIKSSON, Ture E., 44.

Förste verkmästare
OLANDER, G. E. Sigvard, 53.

En ingenjör, en arbetsstudieingenjör, sju verk-
mästare, en bitr. ingenjör, en kammarskrivare
och två kontorsskrivare.

Trafikkontoret

Trafikkontoret svarar för planering av land-
och sjötrafik, fartygsplacering, krandrift, gods-
uppläggning i hamnen samt hamnlotsning,
isbrytning och fyrsystem.

Kontoret ansvarar även för trafikplanlägg-
ning inom hamnområdet, drift av färjlinjer
över Göta älv inom stadsområdet samt för
drift och uthyrning i Göteborgs småbåts-
hamnar.

Trafikchef
DAHLBERG, B. Paul, 64.
Trafikchefen är även chef för allmänna avd.
och landtrafikavd.

Allmän avdelning
En ingenjör, en kontorist.

Landtrafikavdelning

Trafikexpedition
Expeditionstid måndag-fredag kl. 08,15-
12.

Hamninspektör
NORDANSKÖG, Bele R. D., 66.

Hamnmästare
UTBERG, Stig E. H., 67.

En trafikassistent, en kontorsskrivare, en kon-
torist.

Trafiksektion, södra sidan

Förste trafikinspektör
MAGNUSON, A. Harry, 66.

Tre förste trafikmästare, en trafikmästare, en
driftförman, 19 hamnserviser.

Trafiksektion, norra sidan

Trafikinspektör
BERGLUND, C. Bengt G., 67.

Tre förste trafikmästare, två driftförmän, 12
hamnserviser.

Trafiksektion, frihamn och pontonkranar

Kraninspektör
ANDERSSON, G. Ewald, 53.

Två förste kranmästare, två kranmästare, två
driftförmän, en maskinist och en hamnservis.

Trafiksektion, oljehamnarna

Trafikinspektör
KARLSSON, S. R. Lanse, 67.

12 hamnserviser, sex portvakter.

Sjötrafikavdelning

Hamnkapten
SVANTESSON, K. Georg H., 56.

Hamnlotsning

15 hamnlotsar och sju hamnbefäl.

Inspektionsfartyg

Befälhavare
VESTBERG, Hugo L. J., 53.

En styrman, två motorskötare-däcksmän.

Färjtrafikavdelning

Färjinspektör
BERGSTRÖM, G. Herbert, 51.

Expedition

Expeditionstid kl. 7-16,30. Tel. 22 93 11.
Förste maskinmästare
FALLBRINK, K. Ivar, 51.

En färjbefälhavare.

Färjavelning

11 färjbefälhavare, nio färjmaskinister, sex
motorskötare-däcksmän och fem däcksmän.

Småbåtsavdelning

Intendent
HARTELIUS, Kaj S., 65.

Ekonomikontoret

Kontoret svarar för hamnens räkenskapsredovisning och debitering samt utarbetar budget och övrigt underlag för planering och uppföljning av hamnens verksamhet ur ekonomisk synpunkt.

Kontoret handlägger även hamnens försäkringsfrågor, arrende- och hyresärenden jämte fastighetsfrågor i övrigt samt har hand om inköpsverksamhet, förrådshållning och förrådsbokföring.

Under ekonomichefen sorterar fiskhamnen i ekonomiskt och organisatoriskt hänseende.

Ekonomichef

GABRIELSON, A. Harry, 64.

Allmän avdelning

Intendent

ERIKSSON, Sven A., 56.

Byråassistenter

VON BRÖMSEN, Gerard A., 66.

HALLIN, Björn E., 66.

Expeditionsförman

LARSSON, John V., 49.

Två byråassistenter, en kontorsskrivare, en kontorist, fyra telefonister och en vaktmästare.

Inköpsavdelning

Inköpskontoret, Norra Hamngatan 8 (C).

Förrådsbokföring, Ringön (H).

Kamrer, inköpschef

NILSSON, Kent H., 64.

Inköpsassistent

Vakant.

Förrådsassistent

BORNE, Agne, 65.

Fyra byråassistenter, sex kontorsskrivare, tre kontorister.

Debiteringsavdelning

Kamrer

TURSTEN, Joe T. L., 64.

Byråassistent

Vakant.

Tre byråassistenter, fyra kammarskrivare, en kontorsskrivare, sex kontorister.

Redovisningsavdelning

Kamrer

SANDÉN, J. O. Arvid, 55.

Bitr. kamrer

DAHLSTRÖM, Gösta U., 66.

Huvudbokförare

JOHNSON, Karl-Henrik M., 60.

En byråassistent, en kassör, två kammarskrivare, en kontorsskrivare, tre kontorister.

Hålkortsavdelning

Systemanalytiker

NILSSON, P. Tage, 57.

Hålkortschef

Vakant.

En förste operatör, fyra operatörer, en operatörselev, en första stansoperatris, åtta stansoperatriser.

Fiskhamn

Expeditionstid måndag, onsdag och torsdag kl. 7—14,30, tisdag och fredag kl. 7,30—14,30, lördag kl. 7—13. Tel. expeditionen 14 45 52, kassakontoret 14 07 14.

Fiskhamnen med därtill hörande områden och byggnader förvaltas av hamnstyrelsen, vilken enligt av länsstyrelsen fastställda »Särskilda bestämmelser rörande Göteborgs stads fiskhamn» har att inom fiskhamnsområdet, genom offentlig auktion, ensamt försälja fiskvaror.

Fiskhamnsföreståndare

KRISTENSON, Sven A., 58.

Expedition

Expeditionsföreståndare

LARSSON, Arne A., 58.

Åtta auktionsförrättare, två bitr. auktionsförrättare, en kassör, en byråassistent, två kontorsskrivare, fyra kontorister och en vaktmästare.

Yttre tjänst

Förste inspektör

HOLST, S. Allan H., 63.

Två tillsyningsmän.

Frihamn

Frihamnen öppnades för trafik år 1922 och utgör en del av Göteborgs hamnområde. Debitering och uppbörd av hamnavigter inom frihamnen sker genom hamnens huvudkontor. Trafikkontoret anvisar plats för fartyg och handhar krandriften. Som hamnstyrelsens organ i övrigt fungerar frihamnsaktiebolaget, se sid. 234.

Personalkontoret

Personalkontoret handlägger hamnens personalfrågor såsom planering, rekrytering och utbildning av personal samt lönehantering och

personalvård. Kontoret svarar även för hamnens skyddstjänst.

Personalchef
Vakant.

Allmän avdelning

Personalsekreterare
WIKANDER, B. T. Ingvar, 66.

Fem byråassistenter, två kammarskrivare, två kontorsskrivare, och tre kontorister.

Rekryteringsavdelning

Byråsekreterare
DAHLGREN, Bo I. A., 61.

Personalvårds- och skyddsavdelning

Säkerhetsingenjör
ÅKERSTEN, Lars G., 55.

Bro- och tunnelavdelningen

Bro- och tunnelavdelningen svarar för bygandet av Tingstadstunneln.

Överingenjör
PLANTÉN, Carl-Gustaf, 62.

Byggnadschef
CARLSSON, Stig G., 62.

Byråingenjör
LINDEBERG, B. Bertil, 54.

Kontrollanter och en kontorist.

SPÅRVÄGEN

Huvudkontor Alströmergatan 4 (C). Pa Box 424, Göteborg 1. Expeditionstid kl. 7,40—16,10, lördag stängt. Tel. (växel) 80 05 00. Upplysningar alla dagar. Tel. (växel) 80 05 50.

Frågan om införande av spårvägar i Göteborg väcktes redan år 1873, då en enskild person ansökte om tillstånd att anlägga och trafikera spårvägar i staden. Sedan ansökan remitterats till stadsfullmäktige, som avstyrkte bifall, av-slog Kungl. Maj:t denna år 1874. Stadsfullmäktige tillsatte emellertid år 1875 en beredning, som utarbetade förslag till koncessionsbestämmelser för hästspårvagnar. År 1879 erhöll bolaget »The Gothenburg Tramways Company Ltd» koncessionen.

Den 24 september 1879 kan betraktas som Göteborgs spårvägars födelsedag. Denna dag invigdes nämligen den första spårvägslinjen Brunnsparken—Stigbergsliden.

Under 1890-talet blev frågan om spårvägens elektrifiering aktuell. Då spårvägsbolaget sökte koncession för eldrift ifrågasattes, om inte staden borde anlägga och driva elektriska spårvägar. De underhandlingar som följde, ledde till att staden inlöste spårvägsbolagets koncession och anläggningar. Stadsfullmäktige godkände förslaget med tillträdesdag den 1 januari 1900.

Under tiden hade utredningsarbetet för omläggning till elektrisk drift fortgått och stadsfullmäktige beslöt redan år 1900, att hästspårvägarna skulle ombyggas till elektriska spårvägar. Tomt anvisades i Pustervik för uppförande av en elektrisk ångkraftanläggning. Elektrifieringen var i sin helhet genomförd 1902 och omfattade fyra linjer.

Spårvägsanläggningarna har successivt utbyggts. Åren 1904 och 1907 tillkom flera betydelsefulla utvidgningar. Sistnämnda år öppnades mölndals- och långedraglinjerna och spårvägstrafiken hade därigenom trängt utanför stadens gränser. Nattspårvagnstrafik infördes år 1918. Hisingen fick år 1940 spårvägsförbindelse med den övriga staden över den nya Götaälvsbron. Spårvägslinjernas antal uppgår nu till åtta.

År 1921 gjorde spårvägsstyrelsen framställning om inrättande av busstrafik samt återkallande av de fattade besluten rörande spårvägsanläggningar. Efter beredning beslöt stadsfullmäktige i huvudsak efter styrelsens förslag. Den första kommunala busslinjen i vårt land, Trollhättogatan—Lundby gamla kyrka öppnades den 23 mars 1923.

Bussnätet har därefter utvecklats i snabb takt och består nu av 25 ordinarie linjer. Natttrafik upprätthålles i viss utsträckning på de flesta linjerna. År 1940 påbörjades trafiken

på den första trådbusslinjen i Sverige. Trådbussdriften nedlades 1964.

Det tidigare taxesystemet med enhetstaxa ändrades år 1956 till ett system med delsträckstaxa, dvs. varje resa betalas i relation till sin längd. Trafiknätet är uppdelat i ett antal delsträckor och avgiften erlägges i form av kuponger. Skolkort infördes hösten 1953 för elever vid stadens skolor, månadskort år 1961 och veckokort 1962.

Taxa för persontrafiken vid spårvägen fastställes av stadsfullmäktige, då den avser spårvägslinjer inom staden. För mölndals- och långedraglinjerna samt busstrafiken fastställes taxan av länsstyrelsen. Senaste taxor är av år 1966. Principen för täckning av spårvägsstyrelsens kostnader är, enligt stadsfullmäktiges beslut, att samtliga kostnader med undantag av räntor och avskrivningar skall täckas av egna intäkter.

Det i spårvägen nedlagda kapitalet utgjorde vid 1966 års slut 176.260,2 tkr. och det bokförda värdet uppgick till 109.716,3 tkr.

Spårvägslinjernas längd uppgår till ca 95 km och de ordinarie busslinjernas till ca 134 km. Vagnparken utgöres av 546 fordon. Det under år 1966 befordrade passagerarantalet uppgick till 92,4 milj.

Författningar: Ordningsstadgan för trafiken med Göteborgs stads elektriska spårvägar fastställd av länsstyrelsen trädde i kraft den 1 juli 1951.

Styrelse:

Styrelsen utses av stadsfullmäktige för fyra år, och utgöres av sju ledamöter och tre suppleanter. Revisorsgrupp V granskar styrelsens räkenskaper.

Ordförande

SUNDWALL, Erling H., 59—67, Ordf. 64—67 (s).

Vice ordförande

STRÖM, A. Lennart, 60—67, v. Ordf. 63—67 (fp).

Övriga ledamöter

MATTSSON, L. Richard, 61—67 (s).

HELLGREN, Rune H., 63—67 (fp).

SEGRÉN, Ture W. F., 64—67 (s).

WINQVIST, Einar V., 64—67 (s).

MATTSSON, J. Algot O., 64—67 (h).

Suppleanter

ALSVIK, K. Uno, 63—67 (fp).

ERIKSSON, Sören A., 64—67 (s).

LINDBORG, Tage E., 64—67 (s).

Sekreterare

HEDERSTRÖM, Malte O., 62.

Förvaltning:

Spårvägsstyrelsens chefstjänsteman är direktören, som föredrager ärendena vid styrelsens sammanträden. Den under honom lydande förvaltningen är uppdelad på sju avdelningar.

Stat för år 1967: Driftutgifter 91.688,3 tkr.

Driftinkomster 77.173,0 tkr.

Kapitalutgifter 16.769,0 tkr.

Erforderligt anslag 31.284,3 tkr.

Direktör

CAMP, Sixten H. N., 52.

Byråassistent

LEANDER, Iris M., 66.

Elektroingenjör

MÅNSSON, John O. W., 52.

PR-chef

GROTH, S. Börje, 65.

En byråassistent.

Planeringsavdelningen

Avdelningen ombesörjer dels planering på längre sikt av trafikbehov och linjesträckning, dels rörande korttidsplanering och upprättande av tidtabeller för stomtrafiken.

Planeringschef

ELMBERG, Curt M., 64.

Expedition

En kontorsskrivare.

Sektion för långtidsplanering**Planärenden****Byråingenjör**

DOMSTAD, Ragnar E. V., 66.

Trafikingenjör

WRETLAND, S. A. Bertil, 65.

Bitr. ingenjör

LINDBLAD, Bengt E., 66.

En underingenjör.

Trafikanalys**Utredningssekreterare**

Vakant.

Bitr. ingenjör

BERNÄ, Holger O. G., 65.

Sektion för korttidsplanering**Sekreterare**

Vakant.

Tidtabeller**Byråassistent**

NILSDAL, Karl-Erik A., 65.

En stationsskrivare.

Driftsstatistik

En kammarskrivare och en kontorist.

Rationaliseringsavdelningen

Avdelningen svarar för organisationsundersökningar och arbetsstudier inom samtliga avdelningar. Dessutom utför avdelningen erforderliga utredningar om marknadsmässiga förhållanden.

Rationaliseringschef

HULTGREN, Carl-Erik, 64.

Expedition

En kontorsskrivare.

Sektion för tekniska utredningar**Arbetsstudieingenjör**

STAAF, Axel H., 66.

Ingenjör

BYLAND, Arne H., 65.

Bitr. ingenjörer

RYDÉN, L. Ebbe I., 65.

ANDERSSON, Axel W., 65.

MORELL, Sven Å. T., 65.

KJÄRR, Jan-Olov G., 65.

En kontorsskrivare.

Sektion för merkantila utredningar**Utredningssekreterare**

Vakant.

Utredningsman

Vakant.

Trafikdriftavdelningen

Avdelningen svarar för att trafikdriften upprätthålles i erforderlig omfattning och organiserar behövlig insats såväl av personal som vagnmaterial på basis av fastställd trafikplan och gjorda trafikundersökningar. Avdelningen handhar även kontroll av erlagda avgifter samt svarar för beställnings- och rundturs- trafik samt Göteborgs handikapptransporter.

Trafikchef

HELLMAN, G. Åke, 56.

Expedition

Två kontorister.

Sektion för personaldisponering**Sektionschef**

ZACKRISSON, Åke A. Z., 65.

Tjänstgöringslistor och kommendering**Byråsekreterare**

Vakant.

Byråassistenter

LINDÉN, A. Gunnar H., 60.
THOMANDER, N. Börje, 65.
ANDERSSON, G. Lennart, 65.

Åtta stationsskrivare.

Station Stampgatan

Förste stationsmästare
JOSEFSON, John V., 63.

Stationsmästare

HALLENUS, Harry, 56.
PETERSSON, P. Georg V., 57.
MARKLUND, Bertil N., 58.
CARLGREN, Gunnar F., 61.

En förman, en kammarskrivare och tre kontorsskrivare.

Station Majorna

Förste stationsmästare
SVENSSON, John I., 65.

Stationsmästare

NILSSON, Karl V., 59.
ÖRNGÅRD, Erik B., 62.
AREBRINK, Tage H., 63.

En kammarskrivare och tre kontorsskrivare.

Sektion för trafikövervakning

Sektionschef
BÖRJESSON, Rolf L., 65.

Expedition

Byråassistent
HERMANSSON, Henry S. E., 65.

Teknisk övervakning

Förste körmästare
SCHÜLER, Eric G. F., 58.

Trafikledningsexpedition

Förste körmästare
LANDGREN, Stig F. G., 65.

Körmästare

PERSSON, Rune A., 64.
WALLIN, Gösta R., 64.
JANSSON, Per-Arne, 65.
JONSSON, Per-Axel, 65.
GUSTAFSSON, H. I. Bertil, 65.
WESTHEIM, Sten G., 65.

Distriktsövervakning

Trafikmästare
SETTERLUND, Erik V., 65.

Körmästare

ANDERSON, J. G. Werner, 57.
HJERTÉN, Lennart G. F., 63.
BORG, A. Georg, 65.
En vakant.

15 förmän.

Drifkontroll (personal)

Körmästare
FONDIN, Åke B., 64.
SVÄRD, Evert V., 65.
JARLSMARK, Stig B., 65.
JOHANSSON, Hugo E., 66.

Fyra förmän.

Sektion för drift- och-extra trafikplanering

Sektionschef
OLSSON, Lars J., 64.

Extra-trafikplanering och trafikräkning

Byråassistent
ÅKERFELDT, J. A. Lennart, 65.

En förman.

Rundturs- och beställningstrafik

En stationsskrivare.

Sektion för social transporttjänst

Sektionschef
BRINKEMO, Bertil I. E., 67.
Två transportledare.

Verkstadsavdelningen

Avdelningen ombesörjer vård och underhåll av spårvagnar, bussar och radiomateriel samt i viss utsträckning även ombyggnader av vagnparken.

Verkstadsingenjör
WALLSTRÖM, Holger O., 59.

Expedition

En kontorsskrivare.

Ritkontor

Ingenjör
NILSSON, E. Lennart, 65.

Bitr. ingenjörer

WENNBERG, Tage L., 63.
BRAGE, Sveh H., 65.

Radiosektion

Ingenjör
JÖNSSON, J. A. Bertil, 64.

Förste radiotekniker

LEKSELL, Tore K. G., 58.

Fyra radiotekniker och en kontorist.

Spårvagnssektion

Driftingenjör
JOHANSSON, Bengt A., 60.

Ingenjör

RIEGNELL, A. G. Einar, 65.

Planering

Planeringsingenjör
LÖFVING, Bo C. O., 66.

Tre bitr. ingenjörer, en underingenjör och en kontorist.

Vagnhallar Stampgatan och Gårda

Hallmästare
JOHANNESSON, E. Stellan, 61.

Sex verkmästare, en förman, en tidskrivare och en portvakt.

Vagnhall Majorna

Hallmästare
NORDGREN, A. Henry, 60.

Fem verkmästare, en förman och en tidskrivare.

Mekanisk verkstad

Förste verkmästare
LEANDER, Nils A., 61.

Fyra verkmästare, en förman och en tidskrivare.

El-verkstad

Förste verkmästare
RICKARDSSON, John G., 62.

En verkmästare.

Buss-sektion

Driftingenjör
BIELSTEN, Ragnar N. B., 64.

Ingenjör
OLANDER, L. Torsten, 66.

Busskontor

En byråassistent och två kontorsskrivare.

Planering

Planeringsingenjör
SILANDER, Arne P., 66.

En bitr. ingenjör och en underingenjör.

Garage Gårda

Garagemästare
AREBRINK, Erik V., 57.

En verkmästare, fem förman och en tidskrivare.

Garage Klippan

Garagemästare
GAJDER, Gösta B. V., 66.

En tidskrivare.

Verkstad

Förste verkmästare
OLSSON, Lars B., 66.

Fem verkmästare, en tidskrivare.

Anläggningsavdelningen

Avdelningen svarar för underhåll och förnyelse av spåranläggningar och ledningsnät samt förvaltningens fastigheter.

Anläggningschef
ÖLLER, Carl-Gustaf F., 66.

Expedition

En kammarskrivare.

Planerings- och konstruktionskontor

Planeringsingenjör
Vakant.

Bitr. ingenjör

Vakant.

Tre underingenjörer och en transportledare.

Spårsektion

Sektionschef
Vakant.

Hållplatsunderhåll och fordon

Banmästare
Vakant.

Servicegrupp

Banmästare
Vakant.

Underhåll, innerstad

Banmästare
Vakant.

Underhåll, ytterstad

Banmästare
Vakant.

Nyanläggning och personal

Banmästare
Vakant.

Ledningssektion

Sektionschef
Vakant.

Signaler och växlar

Ledningsmästare
Vakant.

Kontaktledning

Ledningsmästare
Vakant.

Byggnadssektion

Sektionschef
MALM, A. Henry, 66.

Spårväg

Fastighetsunderhåll

Verkmästare

Vakant.

Fastighetsstädning och renhållning

Inspektör

Vakant.

Ekonomiavdelningen

Avdelningen svarar för budget, bokföring, intern statistik och kontroll av förvaltningens ekonomiska resultat samt för inköp och för-
rådshållning.

Ekonomichef

ARNÉR, E. Ivar A., 62.

Allmän sektion

Byråsekreterare

DAHLVIK, Rune E., 64.

Skadereglering och kontrakt

Byråassistent

SJÖGREN, Karl-Hugo S., 65.

Sekretariat

En registrator, en kontorsskrivare och en kontorist.

Fakturering

En kontorsskrivare.

Färdbevis

En byråassistent och en vaktmästare.

Dupliceringsexpedition

En byråassistent och en kontorist.

Telefonväxel

Två telefonister.

En tillsynsman, en vaktmästare och två kontorsvakter.

Expedition för kvarglömda effekter

Folkets Hus, Järnvägsgatan (C). Expeditions-
tid kl. 9—16, onsdag kl. 9—19, lördag stängt.

En kammarskrivare.

Redovisningssektion

Bokföringschef

JOHANSSON, Hans J. G., 64.

Bokföring och statistik

Byråsekreterare

JANSSON, Bengt H., 65.

Byråassistent

FLODQVIST, Einar S., 65.

En byråassistent och två kontorister.

Kassa

En kassör och en kontorsskrivare.

Datagrupp

Byråassistent

WICKSTRAND, Stig A. G., 65.

Två kolloperatriser och två stansoperatriser.

Ekonomisk kontroll

Byråsekreterare

SÄRNSTRÖM, Bengt V., 65.

Byråassistent

OLSSON, Per-Einar, 63.

Inköps- och förrådssektion

Inköpschef

HAGBERG, L. Göran, 65.

Expedition

En kontorsskrivare och en kontorist.

Inköp

Inköpsassistent

SÖDERBERG, Tage L., 65.

APPELSTRAND, Arne R., 65.

WELLERSTAM, Göte R., 66.

En kammarskrivare och en kontorist.

Förrådsbokföring

Byråassistent

HÄLLSTRÖM, Per A. V., 66.

En kontorsskrivare.

Materieförråd

Förrådsföreståndare

ENGSTRÖM, Sten G., 58.

Förrådsmästare

ALDERÅS, Werner L. O., 65.

EDWARDSSON, Einar, 65.

En kammarskrivare.

Beklädnadsförråd

Förrådsföreståndare

STOLTZ, Sven E., 65.

En kammarskrivare.

Personalavdelningen

Avdelningen omhänderhar nyrekrytering och utbildning av personal, lönehantering och avtalstolkning samt erforderlig omplacering av personal jämte övrig personalvård.

Personalchef

LINDSTRÖM, Bengt F., 64.

Expedition

En kontorist.

Sektion för rekrytering och utbildning

Personalsekreterare

JÖNSSON, Bernt A., 64.

Rekrytering

Byråassistent

ANDERSSON, B. Håkan, 67.

Trafikutbildning

Förste körmästare

JOHANSSON, A. Evald, 66.

ANDERSSON, Nils G., 66.

JANSSON, J. Albert, 66.

Körmästare

Tre vakanta.

Övrig utbildning

Byråassistent

NECANDER, Carl-Erik, 63.

Löne- och avtalssektion

Byråsekreterare

EEK, Lennart R., 64.

Personalregister

Byråassistent

LINDQVIST, Per T. V., 56.

En kontorist.

Lönekontor

Byråassistent

JANSSON, Tore A. I., 65.

Två byråassistenter och en kammarskrivare.

Tidkontor

Byråassistent

CULLDAL, Carl-Oscar, 64.

En byråassistent, en kammarskrivare och en kontorsskrivare.

Personalvårdssektion

Sektionschef

Vakant.

Personalvård

Personalkonsulent

BRANDAU, K. K. Kerstin M., 64.

Sjukexpedition

En byråassistent, en kontorsskrivare och en kontorist.

Sjukkontroll

En sjukbesökare.

ENERGIVERKEN

Huvudkontor: Rantorget 11 (C). Pa Box 53, Göteborg 1. Kontorstid kl. 8—16,30, lördag stängt. Tel. (växel) 17 69 00.

Energiverken i Göteborg fick genom stadsfullmäktigebeslut år 1965 en ny organisation fastställd. I denna ingår separata verk för de tre produkterna gas, el och värme. Den tidigare företagsbenämningen »Gas- och Elverken» blev därigenom begränsad och den nya företagsbenämningen infördes.

Energiverken har till uppgift att förvalta stadens anläggningar för produktion och distribution av gas, el och värme, att sörja för offentlig belysning samt att medge tillstånd till särskilda installatörer att utföra installationer samt utöva kontroll av dessa arbeten.

Gasverket leder sitt ursprung från det gasverk vid nuvarande Rosenlund, som igångsattes år 1846, av ett bolag »The Gothenburg Gas Company». Detta hade övertagit den tidigare till en enskild person givna koncessionen. År 1850 övergick gasverket till ett nytt bolag, »Göteborgs Gas Aktiebolag», vilket drev gasverksrörelsen till år 1888, då gasverket överläts till staden.

Innan staden övertog gasverksrörelsen, hade stadsfullmäktige år 1887 fattat beslut om anläggandet av ett nytt gasverk på Gullbergsvass. Detta igångsattes år 1889 och har, sedan det äldre gasverket 1894 nedlagts, ensam svarat för gastillverkningen. Verket har successivt ombyggt och arbetar nu med 11 diskontinuerliga vertikalkammarugnar. En anläggning för tillverkning av gas ur petroleumprodukter togs i bruk år 1962. För destillation av den råbensol, som utvinnes vid gasens rening, finns en särskild destillationsanläggning. I anslutning härtill finns en tjärdestillationsanläggning för framställning av olika sorters vägtjära och stålverkstjära. I dessa anläggningar destilleras även tjära från andra gasverk.

Gasen distribueras genom ett lågtrycksnät, som matas utom från verket också genom ett högtrycksnät med regulatorstationer. Gasen användes numera huvudsakligen i värmeändamål. Gatubelysningen med gas upphörde år 1926.

Det i gasverket nedlagda anläggningskapitalet utgjorde den 1 januari 1967 30.551,7 tkr. och det bokförda värdet uppgick till 7.570,0 tkr. Under 1966 utsändes 45,6 milj. m³ gas.

Det första *elverket* i Göteborg, avsett att distribuera elektrisk energi för allmänhetens behov, anlades av ett privat företag år 1884. Sedermera bildades för samma ändamål bland

andra Göteborgs Elektriska Aktiebolag år 1886 och Aktiebolaget Elektron år 1888.

Frågan om kommunens övertagande av distributionen behandlades i stadsfullmäktige första gången år 1904, och år 1906 beslöts att godkänna det framlagda förslaget om nybyggnad av ett kommunalt elverk. År 1908 igångsattes ångcentralen vid Stora Badhusgatan, en utbyggnad av den kommunala ångcentralen för spårvägsdrift samt verkets första understation.

År 1907 slöts kontrakt med Trollhätte kanal- och vattenverk om leverans av erforderlig vattenkraftsenergi för stadens behov. Leverantörens kraftanläggning i Trollhättan, linjebyggnaden ned till Göteborg samt dess transformatorstation på Marieholm blev färdiga för energileverans år 1910. Från och med denna dag erhåller elverket sitt huvudsakliga behov av elektrisk energi från statens vattenfallsverk.

Numera distribueras 50-periodig växelström vid 380/220 V samt ännu så länge även vid 220/127 V. Kvarvarande rester av likströmsdistribution förekommer dessutom bl.a. i vissa saneringsområden.

Fram till år 1960 levererades all inköpt energi vid spänningarna 6, 10 och 50 kV. Detta år tillkom genom belastningsstegringen på Hisingen och stadens västra delar en station på Hisingen, till vilken energin levererades vid 130 kV. Nu gällande kraftavtal med statens vattenfallsverk är 10-årigt och löper t.o.m. år 1975. Kraften köpes huvudsakligen vid 130 kV och endast till en mindre del vid 50 kV.

Det i elverket nedlagda anläggningskapitalet utgjorde den 1 januari 1967 301.174,6 tkr. och det bokförda värdet uppgick till 180.319,9 tkr.

Utbyggnaden av *kraftvärmeverket* började år 1951, då stadsfullmäktige beslöt, att den gamla ångcentralen vid Stora Badhusgatan successivt skulle ombyggas. Anläggningen, som togs i bruk år 1954, byggdes så, att fjärrvärmedistributionen kunde ske i kombination med kraftalstring. År 1951 beslöt stadsfullmäktige, att ett nytt kraftvärmeverk skulle anläggas vid Sävenäs, och året efter tillkopplades de första abonnenterna. År 1955 beslöt stadsfullmäktige, att ett fjärrvärmennät skulle utbyggas från den nya kraftvärmecentralen vid Rosenlund, och samma år anslöts den första värmeabonnenten. Enligt beslut av stadsfullmäktige år 1965 har en hetvattencentral och ett fjärrvärmennät utlagts i Bergsjön. De första abonnenterna har anslutits under år 1966.

År 1966 beslöt stadsfullmäktige att i princip förorda, att all blivande bebyggelse i Angered-Bergum förses med fjärrvärme genom kraftvärmeverkets försorg. I samband därmed har

avtal slutits med statens vattenfallsverk om gemensamt uppgörande av ett nytt kraftverk i Angered.

Det i kraftvärmeverket nedlagda anläggningskapitalet utgjorde den 1 januari 1967 95.861,5 tkr. och det bokförda värdet uppgick till 57.369,6 tkr. Under år 1966 levererades 422.000 Gcal värme.

Styrelse:

Energiverken förvaltas av styrelsen över energiverken i Göteborg. Styrelsen består av sju ledamöter och tre suppleanter, som utses av stadsfullmäktige för fyra år. Vid sammanträden är verkens direktör föredragande.

Författningar m.m. Reglemente för styrelsen över energiverken i Göteborg, fastställt av stadsfullmäktige den 15 december 1955. Reglemente för förbrukning av gas och elektricitet, fastställt av stadsfullmäktige den 11 september 1930 med däri sedermera vidtagna ändringar. Reglemente för Göteborgs elverk såsom värmeverk fastställt av stadsfullmäktige den 10 maj 1962 m.fl.

Ordförande

LARSSON, K. Tage, 64—67, Ordf. 64—67 (s).

Vice ordförande

FRÄNDBERG, A. Elof, 51—67, v. Ordf. 51—67, (fp).

Övriga ledamöter

KARLSSON, K. Erland I., 61—67 (s).

WESTERLUND, Allan O., 65—67 (s).

GRUNDEVIK, Karl-Fredrik, 65—67 (fp).

NORDAHL, Stig G. B., 65—67 (s).

GRUNDELL, E. Ingvar, 66—67 (h).

Suppleanter

STENBORG, Stig E., 64—67 (s).

KAMDAL, Rune L., 65—67 (s).

BJÖRKLUND, Gunnar R., 65—67 (fp).

Sekreterare

DANIELSON, Stig D., 64.

Förvaltning:

Energiverksstyrelsens cheftjänsteman är direktören. I förvaltningen ingår tre produktionsinriktade verk, gasverket, elverket och kraftvärmeverket samt de fem organisationsenheterna, anläggningskontoret, försäljnings- och installationskontoret, ekonomikontoret, personalavdelningen och rationaliseringsavdelningen, vilka svarar för verksamhet inom gemensamma arbetsfält.

Stat för år 1967: Driftutgifter 154.179,2 tkr.

Driftinkomster 157.913,9 tkr.

Kapitalutgifter 61.314,0 tkr.

Kapitalinkomster 9.160,0 tkr.

Erforderligt anslag 48.419,3 tkr.

Direktör

Mottagningstid kl. 10—11.

LAVEMARK, Sven A. G., 65.

Byråassistent

WILSON, K. Sonja L., 65.

Personalavdelningen

Avdelningen svarar som konsult- och serviceorgan för personaladministrativa frågor.

Personalchef

EKLUND, Bertil, 64.

Kontorsskrivare

SVENSSON, Sigbritt E., 66.

Personalplanering och anställning

Personalsekreterare

NORÉN, Alf R., 65.

Löner avtal och statistik

Byråsekreterare

BJERDÉN, Hans A. R., 65.

Personalsvård

Personalkonsulent

HOLM, A. Conrad E., 61.

En personalassistent, en byråassistent, tre kammarskrivare, tre kontorsskrivare och tre kontorister.

Rationaliseringsavdelningen

Avdelningen svarar som konsult- och serviceorgan för rationaliserings- och organisationsverksamhet. En särskild funktion svarar för förvaltningens försvarsanläggningsfrågor.

Rationaliseringschef

FORSHÄLLEN, Gösta S. H., 64.

Kontorist

Vakant.

Arbetsstudier

Ingenjör

BREMNER, Agne G. V., 64.

Kontorsrationalisering

KR-man

KARLINDER, Per-Olof, 65.

Utredningar

Ingenjör

SETTERBOM, Jan H. V., 65.

Försvarsplanering

Försvarsassistent

FALK, C. A. Lennart, 65.

Fem ingenjörer och en KR-man.

Gasverket

Chef för gasverket
EDBERG, Tor G., 64.

Byråassistent
OLOFSSON, Annie K. S., 58.

Utredningar

Ingenjör
LARSON, Lars-Hugo, 55.

Gastillverkningen

Gastillverkningschef
SVENNINGSSON, Knut J., 65.

Biproduktshantering och transporter

Ingenjör
Vakant.

Allmän teknisk sektion

Ingenjör
HULTGREN, S. Mauritz, 64.

Laboratorium

Laboratoriechef
JOHANSSON, G. Olof, 65.

Fem gasmästare, 11 maskinister, en förste inspektor, två verkmästare, två bitr. ingenjörer, en underingenjör, en maskinförman, två laboranter, två laboratoriebiträden, en kokskontrollant, en journalskrivare, två portvakter och en kontorsvakt.

Elverket

Överingenjör
ÖNNHEIM, Nils I., 65.

Kontorist
AHLBERG, L. Birgitta, 65.

Utredningsavdelning

Utredningschef
LUNDÉN, Lennart H., 65.

Ingenjörer
BERGHE, Jan Olof, 66.
HOLST, S. Gunnar, 44.

Två ingenjörer.

Konstruktionsavdelning

Konstruktionschef
HEDHAG, Karl-Erik, 66.

Ingenjörer
SUNDSTRÖM, Bror W., 46. Gatubelysning.
JANSSON, Bengt E. E., 59. Mottagn. stat.
ÖVERGAARD, Margit, 66. Nät- o. likrikt. stat.
SVENSSON, Stig A., 66. Trafiksignaler.

14 ingenjörer, två bitr. ingenjörer, fyra underingenjörer och ett ritbiträde.

Driftavdelning

Förste driftingenjör
LAGERHOLM, K. Olov, 65.

Driftsektion

Ingenjörer
PLANTIN, Jan E., 65.
CHRISTENSSON, Sten R., 59.
LUMSDEN, S. Robert, 65.

Stationssektion

Ingenjörer
HANSSON, N. Ingemar, 65.
SINCLAIR, Arne T., 65. Provningsssektion.
AXELSSON, A. Bertil, 65. Kraftbal., statistik.

Fyra ingenjörer, tre bitr. provningsingenjörer, en underingenjör, tre förste kontrollanter, fem kontrollanter, fem kontrollantbiträden, nio driftmästare, fem driftelektriker, fem driftvakter, ett verkmästarbiträde, två kammar-skrivare, en kontorsskrivare, två kontorister.

Nätavdelning

Nätchef
BROSTRÖM, K. Lennart V., 65.

Nätplanering

Ingenjörer
KRAFFT, Karl Gustav, 63.
JOHANSSON, Bertil R., 65. Arbetsplanering.
TAENGH, Ralph O., 65. Nätstationer.
BERG, S. Arne, 65. Trafiksignaler.
WESTLUND, C. Morgan, 65. Gatubelysning.
JONSSON, M. Idor, 65. Nyanläggn., kabelnät.
JOHANSSON, Ivan L. N., 66. Underhåll, kabelnät.

Tre ingenjörer, sex bitr. ingenjörer, åtta underingenjörer, tre tekniker, 12 förste verkmästare, 11 verkmästare, tre kontrollanter, sex ritare, sju ritbiträden, två kontorsskrivare och en kontorist.

Kraftvärmeverket

Överingenjör
ÅSTRAND, Lars E., 64.

Kontorist
NILSSON, Lilian, U. B., 67.

Försäljnings- och installationsavdelning

Försäljningschef
LINDBERGH, Rolf R. L., 65.

Ingenjörer
LÖFSTRAND, K. S. Östen, 65. Försäljnings- o. install.- sekt.
ANDERSSON, Arne G., 65. Värmetekn. sekt.

Projekterings- och konstruktionsavdelning

Ingenjör
LEITHAMMEL, Erich, 49.

Tre ingenjörer, tre bitr. ingenjörer, en försäljare, en förman och en kammarskrivare.

Driftavdelning

Driftingenjör

GROSSING, Knut O. R., 65.

Rosenlundsverket C 1

Förste maskinmästare

BENGSSON, Harry V. O., 56.

Sävenäsverket C 2

Förste maskinmästare

LINDH, Ragnar G., 56.

Två förste verkmästare, fem maskinmästare, en förste maskinist, 14 maskinister, fyra förste maskinförmän, fem förste pannförmän, sex förste elreparatörer, två kammarskrivare och en kontorsskrivare.

Anläggningskontoret

Kontoret svarar för projekterings- och konstruktionsarbete avseende anläggningsverksamhet samt uppförande och underhåll av byggnader och anläggningar tillhörande egen verksamhet. Därutöver ingår verkstads-, förråds-, transport- och skyddsverksamhet.

Överingenjör

AHLIN, Olof C., 64.

Kontorist

JOHANSSON, Vivi-Ann E., 66.

Utredningar

Ingenjör

Vakant.

Projekterings- och konstruktionsavdelning

Konstruktionschef

HULT, A. Alf L., 65.

Ingenjörer

LINDQVIST, Lars-Erik H., 61. Rörledn. i mark.

AXELSSON, Nils-Johan, 55. Gas- o. värmeverksanläggningar.

Övriga byggnader

Ingenjör

THOLÉN, Olof B., 66.

Konstruktionskontor

Ingenjör

MARTINSSON-RUUD, Eric A., 66.

Sex ingenjörer, 17 bitr. ingenjörer, sex underingenjörer, en ritare och två ritbiträden.

Byggnadsavdelning

Förste ingenjör

TRYGG, C. David L., 66.

Ingenjörer

DILLSTRÖM, Bengt M., 65. Byggnation, rörnät.

HANSSON, Åke S., 65. Mottagn. stat.

Vakant. Transform. stat.

Övriga byggnader

Ingenjör

OLAUSSEN, Erland O., 65.

Byggnadsunderhåll

Förste inspektör

DAHLQUIST, Vidar E., 51.

En ingenjör, två förste inspektörer, en förman och fem sifonskötare.

Verkstäder

Ingenjör

PALMGREN, N. E. Bertil, 47.

Verkstadsplanering

Ingenjör

NILSSON, Stig R. G., 66.

Fyra förste verkmästare, nio verkmästare, en mätareförman, två mätareprovare, fyra mätarereparatörer, ett verkmästarbiträde, en förste reparatör, två portvakter, en kammarskrivare och två kontorsskrivare.

Förråd och transporter

Förrådsförvaltare

HJELMSTEN, O. G. Sigvard, 53.

Två byråassistenter, tre förrådsförmän, en kontrollant, två verkmästarbiträden, en portvakt, en kammarskrivare och en kontorist.

Skydds- och säkerhetstjänst

Skyddsingenjör

HULTMAN, Alf G. B., 66.

Försäljnings- och installationskontoret

Kontoret svarar för försäljnings- och installationsverksamhet samt kundinformation.

Chef

LIDHOLM, Alf S., 64.

Byråassistent

COLLIN, Gudrun L., 64.

Försäljning och installation (el)

Ingenjörer

NORD, A. Douglas V., 45.

BERGSTRÖM, K. Bertil, 63. Installation.

MAGNUSSON, Egon E. G., 64. Installation.

ANDRÉN, Allan N., 65. Elvärme.

HYSELL, Folke B., 65. Försäljning.

En ingenjör, en bitr. ingenjör, en underingenjör, en kontrollant, 12 inspektörer, en förste verkmästare, fyra förste montörer, två kammarskrivare och två kontorister.

Försäljning och installation (gas)

Ingenjörer

KÄRNEFELT, K. Gunnar, 65.

ERIKSSON, Roy F., 65 (engros).

MATTSSON, J. Uno, 65 (detalj).

Två underingenjörer, en inspektör och en kontorist.

Kundinformation och koks försäljning

Försäljningschef

SVENHED, A. Arne R., 53.

Fyra byråassistenter, en hemkonsulent, två kammarskrivare, en kontorsskrivare, en kontorist och två telefonister.

Utredningar

Ingenjör

Vakant.

Ekonomikontoret

Kontoret svarar för budget, bokföring, intern statistik och kontroll av förvaltningens ekonomiska resultat, inköp, förrådshållning, allmän kontorsservice samt avläsning och debitering.

Ekonomichef

SVENSSON, Rune O. H., 46.

Kontorist

MARTINSSON, Gullvi E. M., 67.

Kansli

Byråassistent

LARSON, Gunnel, M., 63.

En expeditjonsförmän, tre vaktmästare, en fotograf, en bokbindare, två kammarskrivare, två kontorsskrivare, fyra kontorister, en förste telefonist, tre telefonister, ett fotobitråde, ett reproduktionsbitråde och fem kontorsvakter.

Redovisning

Kamrer

ELMERÅS, F. Evald, 57.

Kassa

Huvudkassör

PIRSKO, Johanna, 63.

Bokföring

Byråsekreterare

JOHANSSON, G. Åke, 65.

Två byråassistenter, en kammarskrivare, fyra kontorsskrivare, sju kontorister, en polletträknare.

Abonnentsektion

Kamrer

HINTZE, James H., 59.

Avläsning

Bitr. inspektör

MENTZER, Per-Olof F., 61.

Expedition

Inspektör

THÖRNQVIST, Bengt I., 61.

Debitering

Byråassistent

HANSSON, Arne, H. S., 63.

En avläsareförmän, fem förste avläsare, 19 avläsare, fyra avläsareelever, tre byråassistenter, en föreståndare, sex kammarskrivare, sju kontorsskrivare, 29 kontorister, åtta kontorsvakter.

Inköp

Inköpschef

NORK, Bert R. D. L., 54.

Inköpsassistenter

STOLPE, Tage V. T., 64.

HELLGREN, Rune H., 64.

ANDREASSON, Per-Olof, 64.

Förrådsredovisning

Byråassistent

JERNHAGE, Thorsten F., 63.

Tre byråassistenter, en kammarskrivare, tre kontorsskrivare, en journalskrivare, och 10 kontorister.

RENHÅLLNINGSVERKET

Huvudkontor Stampgatan 38 (C). Pa Box 341, Göteborg 1. Kontorstid kl. 8—16,30, lördag stängt. Kassan öppen kl. 10—14. Tel. (växel) 80 03 00.

I äldre tider var fastighetsrenhållningen fastighetsägarens privatsak och denna skedde som regel genom nedgrävning på tomten. År 1864 bildades Göteborgs Pudrettbereidnings Aktiebolag, vilket åtog sig att hämta latrin och övriga avskräden. Sedan hälsovårdsstadgan för rikets städer tillkommit 1874, tillsattes 1882 en renhållningsstyrelse. Två år senare antogs av stadsfullmäktige renhållningsstadga och reglemente. Stadgan fastställdes av länsstyrelsen 1884, och följande år började styrelsen sin verksamhet. Renhållningsverket övertog mot särskild avgift fastighetsrenhållningen i alla de fastigheter, vilkas ägare anhållit om detta.

Stadsfullmäktige antog 1912 ny renhållningsstadga varigenom renhållningsbestyren obligatoriskt överflyttades på renhållningsverket. Den separata matavfallsuppsamlingen upphörde med utgången av år 1927 och samtidigt nedlades svingården. År 1929 ändrades reglemente och stadga. Den viktigaste ändringen i stadgan innebar, att renhållningsstyrelsen mot avgift skulle tillhandahålla sopkärl. Med anledning av ny kommunallag ändrades reglementet 1955. Ny hälsovårdsstadga för riket trädde i kraft den 1 januari 1960. Med anledning därav har nya renhållningsföreskrifter tagits i den lokala hälsovårdsordningen för Göteborgs stad, som trädde i kraft den 1 juni 1964.

Under 1700- och början på 1800-talet utfärdades mer eller mindre noggranna förordningar rörande gaturenhållningen. Först år 1868 beslöts, att gator, torg och andra allmänna platser skulle sopas och rengöras samt orenlighet bortföras minst två gånger i veckan. År 1892 blev daglig sopning av alla stensatta gator o.d. påbjuden. År 1940 uppmjukades denna bestämmelse bl. a. så, att rengöring föreskrevs två gånger i veckan inom villaområden o.d. År 1963 överfördes till staden den skyldighet i renhållning av gata, som fastighetsägaren tidigare hade. Fastighetsägaren har fortfarande skyldighet att renhålla gångbana eller för gångtrafiken erforderligt utrymme.

Renhållningsverket sköter stadens fastighetsrenhållning, gaturenhållning samt utför på uppdrag av gatunämnden erforderlig vinterväghållning. Gaturenhållning utanför de fastigheter, vilkas ägare därom träffat avtal med verket, ombesörjes dessutom av renhållningsverket mot av styrelsen bestämd avgift, där så kan ske utan olägenhet.

Renhållningsverket övertog år 1962 förvaltningen av de bekvämlighetsinrättningar i staden, som tidigare förvaltades av gatukontoret och fastighetskontoret.

Nuvarande anläggningar för destruktion av avfall—Brudaremsen och Skräppekärr— skall ersättas av en förbränningsanläggning i Sävenäs. Anläggningen skall byggas och drivas gemensamt av 23 kommuner inom göteborgsregionen. För ändamålet bildades år 1966 göteborgsregionens avfallsaktiebolag GRAAB. Göteborgs stads andel utgör ca 73 %. Renhållningsverket medverkar kameralt och tekniskt enligt särskilt avtal, se sid. 228.

Styrelse:

Renhållningsstyrelsen består av sju ledamöter och tre suppleanter, som utses av stadsfullmäktige för fyra kalenderår. Revisorsgrupp IV granskar styrelsens räkenskaper och förvaltning.

Författningar: Reglemente för renhållningsstyrelsen, antaget av stadsfullmäktige den 25 augusti 1955. Lokal ordningsstadga för Göteborgs stad, fastställd av länsstyrelsen den 24 februari 1958, med däri senare vidtagna ändring. Lokal hälsovårdsordning för Göteborgs stad, fastställd av K. B. den 24 februari 1964.

Ordförande

KARLSSON, Åke W., 64—67, Ordf. 64—67 (s).

Vice ordförande

LUNDH, L. Åke, 51—67, v. Ordf. 64—67 (fp).

Övriga ledamöter

NILSSON, N. Werner, 55—67 (h).

OLSSON, I. Gösta, 60—67 (s).

FALCK, Tage R., 63—67 (fp).

BÄRTZNER, J. Uno, 64—67 (s).

HJERTÉN, H. Inge, 64—67 (s).

Suppleanter

LARSSON, Jarl I., 63—67 (fp).

LINDSKOG, K. Sverre, 64—67 (s).

PRYTZ, Lars V., 64—67 (s).

Sekreterare

HELLGREN, Lennart, 51.

Förvaltning:

Renhållningsverkets arbeten står under ledning av direktören. Den under honom lydande förvaltningen är uppdelad på fem avdelningar.

Stat för år 1967: Driftutgifter 24.765,3 tkr.

Driftinkomster 25.343,9 tkr.

Kapitalutgifter 2.000,0 tkr.

Erforderligt anslag 1.421,4 tkr.

Direktör

Mottagningstid kl. 10—11.

HOLMBERG, Nils V., 63.

Byråavdelningen

är en stabsavdelning, som svarar för långsiktig planering av verkets drift, tekniska utredningar av större räckvidd samt arbetsstudier inom verkets olika verksamhetsgrenar.

Förste ingenjör

JONASSON, Curt O. H., 64.

Byråingenjör

EDLUND, E. Gunnar A., 63.

Bitr. ingenjörer

JOHANSSON, Yngve L., 63.

JONSSON, Rolf M. E., 66.

Arbetsstudieingenjörer

STUDAHL, Sven A., 60.

KRISTLER, Roland K. I., 61.

LAGERSTRÖM, Lennart F. H., 63.

En vakant.

Ackordskonsulent

OLSSON, Gunnar E., 66.

En ritare.

Kamerala avdelningen

ombesörjer de kamerala arbetsuppgifterna, personalfrågor, sammanställningar av för verket gemensam statistik och ansvarar för den gemensamma fordonsverksamheten.

Kamrer

LUGN, Rolf E., 62.

Bitr. kamrer

HEDEN, Per-Olof, 62.

Personalchef.

TORWALD, G. A. Rune, 66.

Byråassistent

JONASSON, Erik A., 65.

Intendent

ELFSTRÖM, K. G. Owe, 61.

Kassör

LIDBERG, I. L. Barbro, 63.

En inköpsassistent, sex byråassistenter, en kammarskrivare, fyra kontorister, en telefonist och en vaktmästare.

Avdelningen för fastighetsrenhållning

svarar för sophämtning, latrinhämtning, brunnrensning, skötsel av stadens bekvämlig-

hetsinrättningar samt renhållningsuppdrag för andra kommuner. Avdelningen har dessutom hand om stadens landtipp och Skräppekärrs förbränningsanläggning samt ansvarar för verkets gemensamma lokalförvaltning.

Driftledare

HELLBERG, C. Ewert, 59.

Driftassistent

BROLUND, K. J. Walter, 61.

Driftmästare

LUNDBERG, Sven L. A., 61.

OLSSON, Torsten, 61.

EKLUND, Rune, 62.

Åtta inspektorer, tre förmän, en tillsynsman, en stationsförmän, en kammarskrivare, två kontorsskrivare, fyra portvakter och 248 kollektivanställda, därav 15 kabinettvaktorskor.

Avdelningen för gaturenhållning och vinterväghållning

handhar gaturenhållning såväl av ordinarie som icke ordinarie slag (snöröjning, sandning etc.).

Driftledare

FORSSELL, Sixten A. W., 59.

Driftassistent

OLSSON, E. Rune H., 62.

Fem inspektorer, en kontorsskrivare, ett ritbiträde och 138 kollektivanställda.

Underhållsavdelningen

svarar för inköp av förråd samt verkstäder. Större delen av verksamheten är förlagd till huvudverkstaden vid Backavägen. Serviceverkstäder finns på östra och västra renhållningsstationerna samt på Skräppekärr.

Ingenjör

Vakant.

Driftassistent

SANDÉN, Sture A. A., 61.

Förste verkmästare

ÖRN, Rune O. M., 61.

En förrådsföreståndare, en byråassistent, sex verkmästare, en kammarskrivare, en kontorskrivare, en tidskrivare, en kontorist och 80 kollektivanställda.

SLAKTHUS, TORG OCH SALUHALLAR

Kontor Partihallarna (Ö). Pa Box 36021, Göteborg 36. Kontorstid kl. 8—16,30, lördag stängt. Tel. (växel) 19 70 60.

Slakthuset, som uppfördes under åren 1902—05, är beläget i stadsdelen Gamlestaden och omfattar en areal av ca 89.000 m², varav ca 28.000 m² är utarrenderade till företag inom livsmedelsbranschen. Förutom slakthall och kylhus finns sålunda fryshus, tarmrenserier och fettsmälterier, charkuterifabriker samt lokaler för beredning, paketering och distribution av livsmedel.

För Göteborg gäller slakteritvång jämlikt lag om köttbesiktning m.m. Slakteritvång innefattar dels förbud att inom stadens område utföra slakt annorstädes än på slakthuset, dels förbud att saluhålla, bereda eller förvara till människoföda avsett kött, om slakten icke skett i offentligt slakthus eller i kontrollslakteri.

Partihallarna, som färdigställdes under år 1967 för partihandel med frukt, grönsaker, blommor m.m., är belägna i stadsdelen Olskroken och omfattar en areal av ca 112.000 m². Härav är ca 37.000 m² upplåtna med tomträtt till ett 30-tal grossistföretag, som etablerat sig i enskilt uppförda hallar. Partitorghandeln, som i slutet av år 1966 flyttade från Heden och Rosenlundsplatsen, disponerar den av staden uppförda torghallen och det öppna torget. Denna handel pågår mellan kl. 6—9,30.

Styrelsen förvaltar vidare tre saluhallar, nämligen saluhallarna vid Kungstorget, Fisktorget och Rantorget.

För försäljningsplatser på salutorgen uppbär styrelsen avgifter i enlighet med av stadsfullmäktige antagen, av Kungl. Maj:t fastställd taxa. Handeln på salutorgen får endast äga rum kl. 8—16.

Styrelse:

Göteborgs slakthus och salutorg förvaltas enligt stadsfullmäktiges beslut år 1936 av torg- och slakthusstyrelsen. Styrelsen består av sju ledamöter och tre suppleanter, som utses av stadsfullmäktige för fyra år. Revisorsgrupp IV granskar räkenskaperna.

Författningar m.m.: Reglemente för torg- och slakthusstyrelsen i Göteborg, fastställt av stadsfullmäktige den 3 december 1959. Instruktion för direktören, fastställd av torg- och slakthusstyrelsen den 15 juni 1937. Torg-handelsstadga för Göteborgs stad, antagen av stadsfullmäktige den 12 december 1957.

Ordförande

PERVALD, Bengt E., 56—67, Ordf. 65—67 (s).

Vice ordförande

EMANUELSON, Aldor S., 53—67, v. Ordf. 56—67 (fp).

Övriga ledamöter

CHRISTOF, E. Herbert, 56—67 (fp).

WINQVIST, Einar V., 60—67 (s).

LINDSTEDT, A. B. Åke, 64—67 (h).

FREDMAN, B. Gustaf H., 64—67 (s).

CARLSSON, Nils A. H., 65—67 (s).

Suppleanter

NILSSON, N. Ingvar, 56—67 (fp).

LARSSON, Elsie I., 64—67 (s).

STARK, Sven L., 66—67 (s).

Sekreterare

DUNBERGER, Eric G. G., 37.

Förvaltning:

Torg- och slakthusstyrelsens chefstjänsteman är direktören.

Stat för år 1967: Driftutgifter 4.918,9 tkr.

Driftinkomster 4.937,2 tkr.

Kapitalutgifter 3.500,0 tkr.

Erforderligt anslag 3.481,7 tkr.

Direktör

SANDESJÖ, Per G. J., 55.

Ingenjör

LUNDBLAD, Lars-Erik, 66.

Ekonomiavdelningen

Förste byråassistent

NILSSON, N. Werner, 64.

En kammarskrivare, tre kontorsskrivare, två kontorister.

Slakthuset

Besiktningveterinär

HENRICSON, B. Torsten, 46.

En mikroskopist och ett laboratoriebiträde.

Driftmästare

HANSSON, A. Conrad, 44.

Två maskinister, en hallmästare och 11 kollektivanställda.

Torg och saluhallarna

Inspektör

Mottagningstid kl. 11—12. Tel. 13 30 91.

LÖWSTRAND, P. Lennart, 47.

Sex tillsyningsmän.

ALLM. SKOLSTYRELSEN

Expedition Hvitfeldtsplatsen 6 (C). Expeditionstid måndag—fredag kl. 9—15,30, lördag stängt. Tel. (växel) 17 53 00.

Sedan folkundervisningen i Göteborg i över 200 år frivilligt, men mycket ojämnt, betjänats av enskilda skolrättningar och filantropiska stiftelser, såsom Tyska skolan (upprättad 1625), Barnhusets skola (1737) och Willinska fattigfriskolan (1767), blev det genom folkskolestadgan av år 1842 föreskrivet, att i varje församling borde finnas minst en folkskola. Skolrådet (skolstyrelsen) skulle vaka över, att alla skolpliktiga barn kom i åtnjutande av undervisning antingen i folkskola eller på annat sätt.

De första folkskolorna efter 1842 var församlingsskolor. Men genom kungl. brev av år 1857 överläts uppsikten över folkskolorna åt en stadens allmänna folkskolestyrelse. Det blev därigenom allmänna rådstugan och senare stadsfullmäktige, som fick beslutanderätt över folkskoleväsendet.

Stadens allmänna folkskolestyrelse, som började sin verksamhet 1858, skulle bestå av »stadens pastorer» som självskrivna och därejämte av minst sju på allmän rådstuga efter förslag av allmänna folkskolestyrelsen valda medlemmar. Denna ordning gällde intill år 1911. Efter beslut av stadsfullmäktige blev fr.o.m. detta år lagen angående skolväsendet i vissa städer gällande. Från stadganden i denna lag gjordes emellertid för Göteborgs vidkommande vissa avvikelser. På framställning av stadsfullmäktige förordnade Kungl. Maj:t, att folkskolestyrelsen i Göteborg skulle utgöras av tre av stadens kyrkoherdar valda av domkapitlet, samt av ett jämnt antal ledamöter, minst fjorton och högst tjugo, utsedda av stadsfullmäktige. Sedan år 1930 utses samtliga ledamöter av stadsfullmäktige, med rätt för domkapitlet att utse en representant att delta i överläggningarna.

Från läsåret 1945-46 fick staden åttaårig obligatorisk folkskola. Den försöksverksamhet, som påbörjades läsåret 1953-54, ersattes den 1 juli 1962 av grundskolan. Grundskolan är fr.o.m. nämnda tidpunkt införd i stadens samtliga rektorsområden.

Fr.o.m. läsåret 1936-37 finns upprättad en skola för bildbara sinnesslöa barn (särskola, externat), vilken efter beslut av skolöverstyrelsen är godkänd som centralanstalt enligt lag om undervisning och vård av psykiskt efterblivna. I anslutning till skolan är anordnad en arbetshemsklass för äldre f.d. elever.

Enligt 1878 års läroverksstadga fick de då befintliga elementarläroverken namnet allmänna läroverk. Av sådana elementarläro-

verk fanns vid denna tid i Göteborg tre, nämligen Göteborgs elementarläroverk (Hvitfeldtska läroverket), det därur utbrutna treklassiga elementarläroverket (Vasa läroverk) och Majornas femklassiga elementarläroverk (sedermera Västra realskolan). År 1905 blev det östra femklassiga läroverket färdigbildat. Enligt den nya läroverksreformen av år 1928 upprättades ett högre allmänt läroverk för flickor. Västra realskolan ombildades år 1938 till högre allmänt läroverk med gymnasium. Lsåret 1950-51 tillkom Lundby samrealskola, sedan 1958 med försöksgymnasium. Från detta läsår förstärktes även den kommunala mellanskolan under benämningen Burgårdens samrealskola. Lsåret 1960-61 inrättades ett kommunalt gymnasium vid skolan. År 1962 tillkom ett kommunalt försöksgymnasium, senare förlagt till Munkebacksskolan.

Den 1 juli 1958 upphörde läroverkens lokalstyrelser och deras funktioner övertogs av allmänna skolstyrelsen. Fr.o.m. den 1 juli 1966 har den nya gymnasiala organisationen införts i staden. De nya gymnasier och fackskolorna har sammanförts till sju s.k. gymnasieblock. I samband därmed har namnen på de tidigare allmänna läroverken och fackgymnasierna ändrats.

För folkskolans hälsovård har sedan 1895 varit anställda skolläkare. Numera har grundskolan och övriga skolor gemensam organisation för skolhälsovården med Göteborgs stads barnhygieniker som skolöverläkare. Därjämte finns medicinska rådgivningsbyråer för hållnings- och rörelseorganen samt talfel.

Genom beslut av Kungl. Maj:t har fastställts, att i Göteborgs stad skall finnas inrättade en tjänst som skoldirektör samt fyra tjänster som biträdande skoldirektörer med tjänstebenenämningen kommunala inspektörer.

Av de kommunala skolinspektörerna är en chef för undervisningsavdelningen och en för avdelningen för pedagogiskt utvecklingsarbete. De övriga två skolinspektörerna är placerade inom undervisningsavdelningen. Den ena handlägger ärenden angående skolans inre arbete, den andra ärenden angående utrustnings- och hjälpmedelsfrågor.

Det obligatoriska skolväsendet är indelat i 32 territoriella rektorsområden, se kartan sid. 75. Därjämte finns två rektorer för specialundervisningen och en rektorstjänst vid särskolan.

Antalet lärare i de skolor, som är underställda allmänna skolstyrelsen, uppgår till ca 4.400.

Styrelse:

Skolstyrelsen är styrelse för grundskolan, fackskolan, gymnasiet och yrkesskolorna i Göteborg samt för sjöbefälsskolan.

Central förvaltning

Skoldirektör .
Mottagningstid efter överenskommelse.
WIK, K. Bertil, 59—67.

Kansli

Sekreterare
BENGTSSON, J. W. Gunnar, 56.

En byråassistent, en registrator, en kontors-
skrivare och fyra kontorister.

Undervisningsavdelningen

Undervisningsavdelningen handhar den peda-
gogiska planläggningen, ledningen och admi-
nistrationen, handlägger frågor rörande elev-
vård, anskaffande av läroböcker och under-
visningsmateriel samt svarar för information
om skolan.

Skolinspektörer (bitr. skoldirektörer)
Mottagningstid efter överenskommelse.

LINDBLAD, Gunnar, 60—67.
SIVERBO, Karl-August, 63—67.
RUNGE, Daga I., 67.

Sekreterare

LEANDER, B. Svenning, 64.
JOHANSSON, K. E. Lennart, 61.
LINDQVIST, R. Nils I., 62.

En amanuens, en assistent, en kontorsskrivare
och en kontorist.

Ämneskonsulenter

Mottagningstid måndag, onsdag och fredag
kl. 14—15.

Konsulent för trä- och metallslöjd
WAHLSTRÖM, Rune O. J. A., 65.

Gymnastikkonsulent

NORMARK, P. H. Torsten, 64.

Bitr. gymnastikkonsulent
ARVIDSSON, Inga B., 64.

Konsulent för textilslöjd
STRÖMVALL, Anna-Lisa D., 43.

Konsulent för hemkunskap
SÖNNE, May, 66.

Konsulent för musik
ERSÉUS, E. Torsten E., 64.

Konsulent för teckning
LJUNGMAN, Erik G., 64.

Gemensamt för ämneskonsulenterna, två kon-
torister.

Antalet ledamöter i styrelsen har fastställts
till 11 med sex suppleanter, som samtliga utses
av stadsfullmäktige. Styrelsegrupp III grans-
kar räkenskaper.

Utöver ledamöterna i styrelsen jämlikt all-
männa skolstadgan finns även tre represen-
tanter med tre suppleanter utsedda för vardera
lärrarkåren och skolledarna, s.k. fackrepresen-
tanter.

Under skolstyrelsens förvaltning står dona-
tioner till ett belopp av ca 757,0 tkr.

Författningar m.m.: Skollagen och skol-
stadgan av den 6 juni 1962 m.fl.

Ordförande

Mottagning efter överenskommelse per tel.
20 06 60.

RÄDLUND, Uno C. G., 52—67, Ordf. 59—67 (s).

Vice ordförande

LINDAHL, A. Rikard A., 52—67, v. Ordf.
52—67 (fp).

Övriga ledamöter

SJÖBLOM, J. G. Bertil, 52—67 (fp).
DANVIK, Lars O. L., 56—67 (k).
CALDERON, Olof H., 58—67 (s).
HANSSON, J. Bertil, 58—67 (fp).
NORDSTRANDH, Ove H., 60—67 (h).
NILSSON, K. Vilgot, 60—67 (s).
SJÖDAHL, Birgit H., 64—67 (s).
NILSSON, Ulla M., 66—67 (s).
NILSSON, Agnes K., 66—67 (s).

Suppleanter

GENELL, H. K. Hillevi, 58—67 (fp).
OJDE, D. Gunnar, 58—67 (fp).
MELIN, Bengt-Olof, 60—67 (h).
HANSSON, Torsten B. G., 61—67 (s).
ANDERSSON, Kjell A., 66—67 (s).
KARBRATT, Eivor L., 66—67 (s).

Sekreterare

BENGTSSON, J. W. Gunnar, 56.

Förvaltning:

Skoldirektören är chef för styrelsens för-
valtning samt har att fullgöra de uppgifter,
som åligger honom enligt gällande av Kungl.
Maj:t fastställd instruktion.

Stat för år 1967 för samtliga skolor under
kolstyrelsens förvaltning:

Stat år 1967: Driftutgifter 241.040,3 tkr.
Driftinkomster 155.305,2 tkr.
därav statsbidrag 146.800,8 tkr.
Kapitalutgifter 43.909,1 tkr.
Kapitalinkomster 4.986,2 tkr.
därav statsbidrag 4.986,2 tkr.
Erforderligt anslag 124.658,0 tkr.

Undervisning

Bibliotekskonsulent

Mottagningstid måndag—fredag kl. 8,15—9.
Tel. 42 11 21.

ENGLUND, David O. W., 64.

En kontorsskrivare och två kontorister.

Skolpsykolog

Telefonmottagning måndag—lördag kl. 9—10,
ej torsdag. Tel. 13 00 48.

THORÉN, Karin V. S., 65.

Två kontorister.

Bitr. skolpsykologer

Mottagningstid måndag—fredag kl. 14—15.
Tel. 13 00 36.

NORDIN, Gerd B., 64.

SVENSSON, B. Elisabeth, 63.

Skolhälsovårdsbyrå

Avdelningen för skolhälsovård handhar ledning och tillsyn av hälso- och sjukvården vid skolor underställda skolstyrelsen samt biträder vid handläggning av sådana frågor. Se sid. 89.

AV-centralen

Intendent

Mottagningstid måndag—fredag kl. 9—16,
lördag kl. 9—12.

RYHEDEN, K. Ronald, 65.

Tre tekniker och en kontorist.

Avdelningen för pedagogiskt utvecklingsarbete

Avdelningens arbetsuppgifter består av långsiktiga utvecklingsfrågor angående skolans inre arbete och elevråd, ledning av försöksverksamhet m.m.

Skolinspektör

Björnsjö, Märta, 59—67.

Sekreterare

LUNDBERG, Arne H., 64.

En kontorsskrivare.

Rationaliseringsavdelningen

Avdelningen svarar för det fortlöpande rationaliserings- och organisationsarbetet inom förvaltningens verksamhetsområde.

Rationaliseringschef

ROSENGREN, Bertil E. K., 66.

Rationaliseringssekreterare

SÖDERSTRÖM, Gustaf F., 67.

En kontorist.

Personalavdelningen

Avdelningen svarar för anställning av personal, utbildning, medverkan i avtalsförhandlingar m.m.

Personalchef

LEANDERSSON, K. Åke L., 66.

Byråassistent

BERNTSSON, E. Marianne, 66.

En kontorist.

Planeringsavdelningen

Avdelningen svarar för, dels den långsiktiga skol- och lokalplaneringen, dels ledningen av projekteringen för nybyggnader och större om- och tillbyggnader.

Planeringschef

HANSSON, Sven O., 66.

Planeringsingenjör

EKELUND, C. Ragnar N., 61.

Planeringssekreterare

TRYGGED, N. Arne, 61.

En assistent.

Ekonomiavdelningen

Ekonomiavdelningens arbetsuppgifter omfattar dels centralt, kameralt arbete såsom kassa, bokföring, löneuträkning, inköp och budget m.m., dels ledning av vissa hjälpfunktioner såsom skolmåltider m.m.

Ekonomidirektör

Mottagningstid onsdag kl. 13—14.

ÅKESSON, Åke, 49.

Sekreterare

DOVERHAG, Rolf E., 61.

Kameral sektion

Kamrer

JOHNSSON, Nils-Gustaf, 58.

Bokföring och kassa

Byråsekreterare

LUNDSTRÖM, Helge B., 66.

Lönesektion

Sekreterare

SjöBLOM, Klas A., 64.

Inköpssektion

Inköpschef

SMEDBRO, Gunnar, 66.

Förrådsförmän

HEDLUND, Knut I. V., 64.

Skolmåltidssektion

Ekonomiföreståndare

Mottagningstid måndag—fredag kl. 14—15,30.

THUNBERG, H. A. E. Anna-Lisa, 64.

- 1 Angered
- 2 Bergsjön
- 3 Bjurslättsovr.
- 4 Brunnbo
- 5 Bräcke
- 6 Burås
- 7 Dala
- 8 Ekebäck
- 9 Flatås
- 10 Gäldsås
- 11 Götaberq
- 12 Högsbo
- 13 Järnbrott
- 14 Karl Johan
- 15 Kålltorp
- 16 Lunden
- 17 Nordhems
- 18 Nylöse
- 19 Oscar Fredr.
- 20 Ramberqs
- 21 Redberqs
- 22 Rya
- 23 Sanna
- 24 Sjumila
- 25 Svartedals
- 26 Tolered
- 27 Torslanda
- 28 Torpa
- 29 Tuve
- 30 Tynnered
- 31 Utmarks
- 32 Örgryte

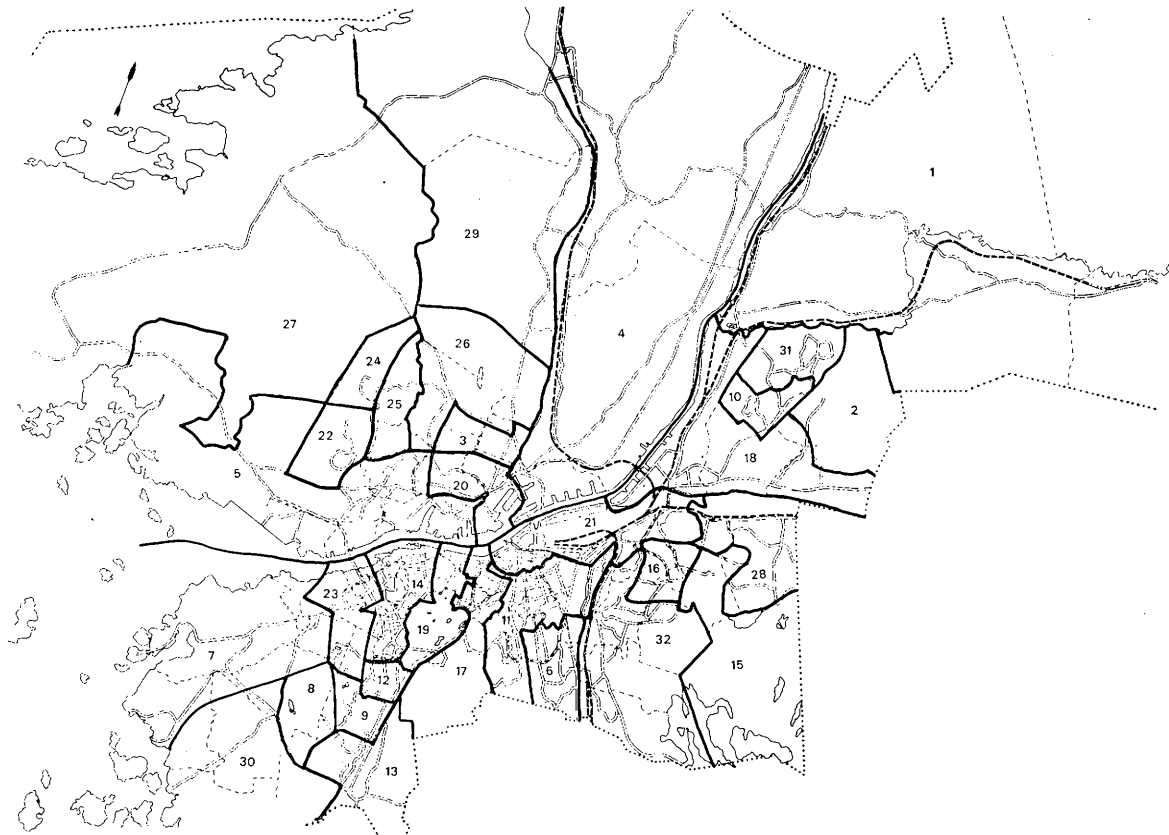

Göteborgs rektorsområden

Undervisning

En bitr. föreståndarinna samt två ekonomiföreståndare jämte bitr. ekonomiföreståndare för centralköket.
En kontorist.

Vaktmästare
FERGANDER, Uno I., 60.

Fyra byråassistenter, två kammarskrivare, 12 kontorsskrivare, en kassörska, 22 kontorister, två telefonister, två chaufförer och två bitr. vaktmästare.

Fastighetsavdelningen

Lasarettsgatan 4—6 (C).
Tel. (växel) 17 30 30.

Avdelningens arbetsuppgifter omfattar upphandling och bygglösning av skolbyggnadsprojekt, underhåll och servicearbeten för dessa samt anskaffning av inventarier.

Byggnadschef
Mottagningstid kl. 8—9.
BERNE, Ulf G., 66.

Inventariesektion

Ingenjör
KAUDERN, J. Walter, 54.

Bygglösningsssektion

Byråingenjör
STENERÖ, Bertil O., 56.

Byggnadskontrollanter.

Röringenjör
WOLLTER, Frank V., 61.

Underhållssektion

Byråingenjör
OLSSON, Nils H., 45.

Byggnadsingenjör
JANVID, Oscar A., 53.

En underingenjör, en bitr. ingenjör, en målningverkmästare, en tekniker, två verkmästare, en kontorsskrivare, en kontorist samt en telefonist.

Driftssektion

Fastighetsintendent
KARLHAGEN, Bengt A., 67.

En assistent samt en kontorist.

Grundskolan

Rektorsområden enligt karta, sid. 75.

Angeredsområdet

Rektor
Mottagning måndag—fredag i Hjällboskolan kl. 8,15—9. Tel. 48 12 85.
JAREVALL, Erik V., 67.

Hjällboskolan

Tillsynslärare
BERG, N. Stanley, 67.

Vaktmästare
CHRISTENSSON, J. Allan, 67.

Agnesbergsskolan

Pa Agnesberg. Tel. 69 06 87.

Gunnilseskolan

Pa Gunnilse. Tel. 70 30 01.

Tillsynslärare
SUNDSTRÖM, Ella S., 67.

Röseredsskolan

Pa Agnesberg. Tel. 69 03 20.

Tillsynslärare
Vakant, tf. SJÖHOLM, Karin B. V., 67.

Vaktmästare
OLSSON, Sven E., 67.

Bergumsskolan

Tillsynslärare
HAGLUND, R. Tore, 67.

Kyrkskolan

Bjurslättområdet

Rektor
Mottagning i Bjurslättsskolan måndag—fredag kl. 8,15—9. Tel. 22 33 03.
ERIKSSON, Folke H., 62—67.

Studierektor
LINDENGER, Gösta E. G., 63—.

Bjurslättsskolan

Wieselgrensgatan 11.

Tillsynslärare
HAGSTRAND, Stig, 57—59, 62.

Tillsyningsvaktmästare
OLAUSSON, G. Holger, 50.

Fogdegårdsskolan

Sockenvägen 26. Tel. 22 29 35.

Tillsynslärare
ALBERTSON, Vera A. M., 61.

Vaktmästare

BERGQVIST, Gösta R., 64.

Brunnsboområdet**Rektor**Mottagning måndag—fredag i Kärra skola
kl. 8,15—9. Tel. 67 02 56.**Vakant.****Kärra skola****Tillsynslärare**

SAMUELSSON, Kerstin M., 67.

Vaktmästare

TANBÄCK, J. Bertil, 67.

Bärbysskolan

Pa Säve. Tel. 65 01 82.

Tillsynslärare

HJORTH, Sixten E. S., 67.

Vaktmästare

BENGTTSSON, K. Allan, 67.

Skogomeskolan

Pa Lillhagen. Tel. 55 05 52.

Tillsynslärare

PALMBLAD, S. V. C. Eugén, 30.

Vaktmästare

ANDRÉASSON, Ture V., 67.

Backaskolan

Pa Hisings Backa. Tel. 22 97 24.

Tillsynslärare

BÖRJESSON, S. Monica, 65.

Vaktmästare

JOHANSSON, Harry A., 51.

Lillhagensskolan

Lillhagsvägen, Pa Lillhagen. Tel. 23 02 65.

Brunnsbolokalerna

Brunnsbotorget 1—2.

Tillsynslärare

TERNULF, K. Erik L., 66.

Vaktmästare

JOHANSSON, Harry A., 51.

Provisoriska lokaler

Virvelvinds- och Kastvindsgatan.

Tillsynslärare

DELLBRATT, Inger A. E., 63.

Bräckeområdet**Rektor**Mottagning i Bräckeskolan måndag—fredag
kl. 8,15—9. Tel. 53 72 13.

WATZ, Stig A., 64—67.

Studierektor

HEJDE, K. Gunnar J., 66.

Bräckeskolan

Tönsbergsgatan 1.

Tillsynslärare

EKBLAD, Tore A. F., 62.

Tillsyningsvaktmästare

BÖRJESSON, Sune V., 58.

Lindholmsskolan

Verkmästaregatan 35 B. Tel. 23 10 44.

Tillsynslärare

HEED, Ture, 54.

Vaktmästare

HALLBERG, Tage S., 56.

Kyrkbyskolan

Lundby kyrkby. Tel. 51 22 84.

Tillsynslärare

HALLÉN, Åke A., 57.

Vaktmästare

HALLBERG, Tage S., 56.

Kyrkbylokalerna

Inärogatan 8.

Tillsynslärare

KIHLSTRAND, Wanda M., 66.

Bräcke Östergård

Pa Bräcke. Tel. 54 15 74.

Tillsynslärare

HILMERSSON, Gulli A. G., 61.

Buråsområdet**Rektor**Mottagning i Buråsskolan måndag—fredag
kl. 8,15—9. Tel. 16 22 06.

EKSTRÖM, Nils B., 52—67.

Studierektor

CARLSSON, Lennart O., 63—.

Buråsskolan

Framnäsgratan 25.

Tillsynslärare

ROSENHOLTZ, Sune G. K., 62.

Tillsyningsvaktmästare

SAMUELSSON, Stig, 49.

Johannebergsskolan

Olof Rudbecksgatan. Tel. 18 37 84.

Tillsynslärare

SVENSON, Sture A., 66.

Vaktmästare

VARNVIK, T. Ivar H., 51.

Framnässkolan

Såpebrugsgatan 4. Tel. 20 97 42.

Tillsynslärare

ANDERSSON, Ingrid H. M., 66.

Vaktmästare

Vakant.

Silvanderska skolan

Mölnaldsvägen 37. Tel. 81 68 54.

Tillsynslärare

LARSSON, N. Gunnar, 64.

Vaktmästare

Vakant.

Dalaområdet

Rektor

Mottagning i Nya Dalaskolan måndag—fredag kl. 8,15—9. Tel. 29 02 01.

ALLANDER, Maja-Lisa, 57—67.

Studierektor

LINDQVIST, R. Nils I., 66.

Nya Dalaskolan

Grimmeredsvägen 10.

Tillsynslärare

LINDQVIST, N. Olof, 62.

Tillsyningsvaktmästare

SVENSSON, S. Gunnar, 57.

Gamla Dalaskolan

Grimmeredsvägen 14. Tel. 29 05 02.

Hagenskolan

Hagens kapellväg 1. Tel. 29 00 26.

Tillsynslärare

FORSSTRÖM, A. Birgitta, 66.

Vaktmästare

AHLMAN, Stina I., 57.

Påvelundsskolan

Traneredsvägen 33. Tel. 29 18 64.

Tillsynslärare

Vakant.

Vaktmästare

PETTERSSON, Karl-Gustav B., 65.

Långedragsskolan

Eckragatan 36. Tel. 29 17 61.

Nya Långedragsskolan

Patrullgatan. Tel. 29 53 45.

Tillsynslärare

PALMROTH, Ingrid E. M., 62.

Vaktmästare

PETERSSON, Karl-Gustav B., 65.

Högenskolan

Svarskärsvägen. Tel. 29 19 58.

Tillsynslärare

ULLSTADIUS, Sven F., 61.

Vaktmästare

CARLSSON, Erik H., 30.

Ekebäcksområdet

Rektor

Mottagning Mandolingatan 23 måndag—fredag kl. 8,15—9. Tel. 45 44 07.

MÅSÉN, Sven H., 64—67.

Studierektor

LILJEDAHL, G. Bertil, 66.

Tomtebergsskolan

Positivgatan 3. Tel. 45 81 18.

Tillsynslärare

EDMAN, Leif M., 66.

Vaktmästare

GREEN, B. K. Elis, 65.

Slottsbergsskolan

Munspelsgatan 6. Tel. 49 25 33.

Tillsynslärare

HOLMQUIST, F. Lennart, 64.

Vaktmästare

ELIASSON, N. G. Egon, 65.

Åkeredsskolan

Näset. Tel. 45 13 86.

Tillsynslärare

RUTGERSSON, Allan O., 52.

Vaktmästare

ERIKSSON, E. Walter, 52.

Flatåsområdet

Rektor

Mottagning Mandolingatan 23 måndag—fredag kl. 8,15—9. Tel. 45 45 17.

GABRIELSSON, Karl-Oskar, 64—67.

Studierektor

OLSSON, Bengt-Olof H., 66.

Björkåsskolan

Jordledningsgatan 2. Tel. 45 25 85.

Tillsynslärare

BOTHÉN, Eric A., 64.

Vaktmästare

GÖTHBERG, Rolf H. A., 50.

Kaverösskolan

Klarinetgatan 1. Tel. 45 79 22..

Tillsynslärare

WEIBULL, I. Maj-Britt, 60.

Vaktmästare

GUSTAVSSON, A. M. Greta, 42.

Buaskolan

Tunnlandsgatan. Tel. 47 01 00.

Tillsynslärare

OLSSON, Bengt-Olof H., 65.

Kavåsskolan

Barytongatan 2. Tel. 49 25 31.

Tillsynslärare

WIRÉEN, Leif G., 63.

Kronängsskolan

Tunnlandsgatan. Tel. 45 59 05.

Gärdsåsområdet

Rektor

Mottagning i Gärdsåsskolan måndag—fredag kl. 8,15—9. Tel. 46 84 20.

SUNDEVALL, Anders R., 56—67.

Studierektor

CEDERGÄRDH, K. Gunnar, 62—.

Gärdsåsskolan

Tideräkningsgatan 3.

Tillsynslärare

GUNNEFLO, Rolf A. B., 66.

Tillsyningsvaktmästare

SVENSSON, Bengt R., 54.

Kalenderskolan

Kalendervägen 4. Tel. 46 48 15.

Tillsynslärare

HANSSON, A. Harriet, 64.

Vaktmästare

WASSBERG, O. Linnéa H., 60.

Hundraårsskolan

Hundraårsgatan 32. Tel. 46 54 67.

Tillsynslärare

GLIMJE, Curt A., 57.

Vaktmästare

WASSBERG, O. Linnéa H., 60.

Ramsdalskolan

Hundraårsgatan 3. Tel. 48 13 42.

Tillsynslärare

SOLBERG, Birgit I. L., 59.

Vaktmästare

PETTERSSON, Rune I., 64.

Götaberksområdet

Rektor

Mottagning i Götaberghsskolan måndag—fredag kl. 8,15—9. Tel. 18 16 95.

ZANDER, Dan L., 58—67.

Studierektor

SVENSSON, N. Arne E., 66.

Götaberghsskolan

Molinsgatan 6.

Tillsynslärare

PALMQVIST, K. Sture, 66.

Tillsyningsvaktmästare

KARLSSON, Algot W., 52.

Mossebergsskolan

Dr Häléns gata. Tel. 82 09 16.

Tillsynslärare

MOSSBERG, Vera M., 54.

Guldhedsskolan

Dr Heymans gata 1. Tel. 16 75 24.

Tillsynslärare

RONNHEDEN, Egon H., 62.

Vaktmästare

LINDSTRÖM, A. Oskar F., 62.

Provisoriska lokaler

Dr Forselius gata 8—12.

Tillsynslärare

JOHANSSON, Märta H., 64.

Vaktmästare

JOHANSSON, Carin G., 54.

Högsboområdet

Rektor

Mottagning i Högsboskolan måndag—fredag kl. 8,15—9. Tel. 41 35 27.

JOHANSSON, K. E. Lennart, 64—67.

Studierektor

SMEDBERG, Rune A. S., 66—.

Högsboskolan

Rubelgatan 1—3. Tel. 41 62 57.

Undervisning

Tillsynslärare
NEHLMARK, K. Ivar, 55.

Vaktmästare
EKMAN, S. Gösta, 55.

Skytteskolan

Skäpplandsgatan 12. Tel. 41 57 50.

Tillsynslärare
ROSS, Anna-Lisa, 58.

Järnbrottsområdet

Rektor
Mottagning i Järnbrottskolan måndag—fredag kl. 8,15—9. Tel. 45 21 50.
FORSHULT, Sture M., 64—67.

Studierektor
FRIBERG, Per G., 66.

Järnbrottskolan

Gnistgatan 7.

Tillsynslärare
MÖNEFORS, R. Lennart, 64.

Tillsyningsvaktmästare
THÖRNBLAD, Arne V., 58.

Spinettskolan

Dragspelsgatan 35. Tel. 45 70 20.

Tillsynslärare
GADOLIN, S. L. Helena, 66.

Karl Johansområdet

Rektor
Mottagning i Karl Johanskolan måndag—fredag kl. 8,15—9. Tel. 14 16 98.
FRANSSON, L. Evald, 54—67.

Studierektor
JOHANSSON, Per I., 64—.

Karl Johanskolan

Amiralitetsgatan 22.

Tillsynslärare
KLINTBÄCK, K. Lars-Åke, 64.

Tillsyningsvaktmästare
FRIBERG, John V., 63.

Djurgårdsskolan

Djurgårdsgatan 29. Tel. 14 12 62.

Tillsynslärare
DÜRING, P. Gunnar, 33.

Vaktmästare
HÅKANSSON, Märta I. L., 53.

Gråbergsskolan

Gråbergsgatan 30. Tel. 14 10 25.

Tillsynslärare
ALGOTSSON, Sven I. R., 66.

Vaktmästare
HASSELGREN, Stig G., 61.

Kungsladugårdsområdet

Rektor
Mottagning i Kungsladugårdsskolan måndag—fredag kl. 8,15—9. Tel. 14 24 49.
BRYMAN, A. Werner, 57—67.

Kungsladugårdsskolan

Birger Jarlsgatan 1.

Tillsynslärare
MAGNUSSON, Bengt O., 62.

Tillsyningsvaktmästare
ANDERSSON, A. Evert, 62.

Källtorpsområdet

Rektor
Mottagning i Källtorpskolan måndag—fredag kl. 8,15—9. Tel. 25 29 00.
ROHDIN, Viola I., 59—67.

Studierektor
ORNUNG, Rune G., 64—.

Källtorpskolan

Intagsgatan 14.

Tillsynslärare
WAHRENBERG, A. Evald, 63.

Tillsyningsvaktmästare
LENNSTRAND, Carl O., 42.

Lundenområdet

Rektor
Mottagning i Nya Lundenskolan måndag—fredag kl. 8,15—9. Tel. 25 19 72.
HERSLE, Arvid K., 59—67.

Studierektor
LANGKILDE, Carl-Holger, 66—.

Nya Lundenskolan

Kärralundsgatan.

Tillsynslärare
KULTJE, Bo E. G., 62.

Tillsyningsvaktmästare
BERNDTSSON, J. F. Gunnar, 38.

Gamla Lundenskolan

Kärralundsgatan. Tel. 25 28 42.

Tillsynslärare
ERICSSON, Sten E. V., 49.

Tillsyningsvaktmästare
BERNDTSSON, J. F. Gunnar, 38.

Nordhemsområdet**Rektor**

Mottagning i Nordhemsskolan måndag—fredag kl. 8,15—9. Tel. 14 49 53.
STENELD, Allan A. F., 57—67.

Studierektor

FRAENKEL, Ingegerd C. E., 64—.

Nordhemsskolan

Nordhemsgatan 51—61.

Tillsynslärare

SVENSSON, Karl-Åke E., 62.

Tillsyningsvaktmästare

ÅKESSON, Hans, 59.

Annedalsskolan

Folkskolegatan 4. Tel. 11 36 20.

Tillsynslärare

LINDAHL, K. Henry R., 56.

Vaktmästare

OSBECK, Gösta R., 65.

Nylöseområdet**Rektor**

Mottagning i Nylöseskolan måndag—fredag kl. 8,15—9. Tel. 21 56 78.
EDQVIST, S. Fritjof, 53—67.

Studierektor

HOLM, G. Gunnar, 61—.

Nylöseskolan

Ambrosiusgatan.

Tillsynslärare

ZACHRISSON, Dan-Olof, 62.

Tillsyningsvaktmästare

Vakant.

Gamlestadsskolan

Lars Kagsgatan 29. Tel. 21 36 90.

Tillsynslärare

PETTERSSON, Bengt G., 66.

Vaktmästare

LARSSON, Gunnar S., 63.

Utbynässkolan

Vallareleden. Tel. 26 28 91.

Tillsynslärare

PALMGREN, Bengt O., 55.

Vaktmästare

SCHROEDER, Rudolf S., 52.

Fjällboskolan

Sysslomansgatan. Tel. 26 41 71.

Tillsynslärare

ODÉHN, A. G. Eskil, 57.

Vaktmästare

SCHROEDER, Rudolf S., 52.

Provisoriska lokaler

Befälsгатan 10.

Tillsynslärare

SEEVERS, B. Anita C., 66.

Odinsområdet**Rektor**

Mottagning i Odinsskolan måndag—fredag kl. 8,15—9. Tel. 15 66 94.
RÖDÉN, Rune A., 66—67.

Studierektor

TIVEMO, K. Evert H., 64—.

Odinsskolan

Odinsgatan 15—17.

Tillsynslärare

GUSTAFSSON, Hugo R., 65.

Vaktmästare

JOHANSSON, Leif I., 65.

Otterhälleskolan

Västra Liden 14. Tel. 13 35 64.

Tillsynslärare

LINDH, Britt G. M., 66.

Vaktmästare

HELLSTRÖM, Bengt I. L., 58.

Gårdaskolan

Drakegatan 7. Tel. 15 24 21.

Tillsynslärare

JOHANNESON, Sven E. R., 56.

Vaktmästare

ADOLFSSON, Gustaf E. R., 63.

Underåsskolan

Södra Kustbanegatan 29. Tel. 16 41 75.

Tillsynslärare

WAHLSTRÖM, Ove G., 66.

Vaktmästare

ADOLFSSON, Gustaf E. R., 63.

Oscar Fredrikssområdet**Rektor**

Mottagning i Oscar Fredriksskolan måndag—fredag kl. 8,15—9. Tel. 14 46 97.
SUNDLING, K. Weimar V., 53—67.

Studierektor

TUNLID, G. Einar B., 64.

Oscar Fredriksskolan

Fjällgatan 1.

Tillsynslärare

TARANGER, B. Anton, 62.

Undervisning

Tillsyningsvaktmästare
Vakant.

Fjällskolan

Fjällgatan 40. Tel. 14 22 24.

Tillsynslärare
ODESJÖ, J. Arne, 60.

Vaktmästare
JOHANSSON, S. Osborn, 41.

Mossbergiska friluftsskolan

Västra Bodarne.

Tillsynslärare
KARLBERG, Wivi E., 56-59, 63.

Flickhemmet

Hagen, Kullavik.

Nereby pojkhem

Harestad.

Skårsbohemmet

Hulabäck, Alingsås.

Ågrenska konvalescenthemmet

Amundön.

Rambergssområdet

Rektor
Mottagning i Rambergsskolan måndag - fredag kl. 8,15-9. Tel. 23 40 51.
LUNDAHL, Erik O., 54-67.

Studierektor
NETTERFORS, L. Gunnar, 63-.

Rambergsskolan

Övre Hallegatan 1.

Tillsynslärare
IDESTRÖM, Lars G., 62.

Tillsyningsvaktmästare
JOHANSSON, Herbert, 50.

Hisingstadsskolan

Pumpgatan. Tel. 22 30 27.

Tillsynslärare
RUNA, Per E., 57.

Vaktmästare
GUSTAVSSON, Eskil A., 51.

Kvillebäcksskolan

Herkulesgatan 9. Tel. 22 02 63.

Tillsynslärare
KINDING, Ulf B., 63.

Vaktmästare
GUSTAVSSON, Eskil A., 51.

Redbergssområdet

Rektor
Mottagning i Ånässkolan måndag - fredag kl. 8,15-9. Tel. 15 06 14.
NORÉN, B. Axel S., 56-67.

Studierektor
BREDINGE, Uno R., 63-.

Ånässkolan

Falkgatan 8.

Tillsynslärare
QUIST, K. E. Margareta, 62.

Tillsyningsvaktmästare
LARSSON, Lars T., 54.

Redbergsskolan

Örngatan 6. Tel. 15 06 93.

Tillsynslärare
WENNSTRÖM, C. F. Daniel, 65.

Vaktmästare
KARLSSON, Bengt K. A., 62.

Bagaregårdsskolan

Bagaregårdsgatan 4. Tel. 15 15 39.

Tillsynslärare
PERSSON, Elsie M., 64.

Vaktmästare
KARLSSON, Bengt K. A., 62.

Ryaområdet

Rektor
Mottagning i Ryaskolan måndag - fredag kl. 8,15-9. Tel. 53 20 87.
LJUNGHILL, J. Erik, 62-67.

Studierektor
ORREBLAD, S. Rune, 66-.

Ryaskolan

Erik Väderhatts gata.

Tillsynslärare
FORSLÖV, Bengt S., 66.

Tillsyningsvaktmästare
JOHANSSON, Ronald S. I., 60.

Sommarskolan

Köldgatan 15-21. Tel. 53 14 18.

Tillsynslärare
SALLANDER, Mona B., 65.

Höstskolan

Höstvädersgatan 51-57. Tel. 53 14 19.

Tillsynslärare
WEINEMYR, Gretel M., 65.

Fågelroskolan

Värvädersgatan. Tel. 53 59 60.

Tillsynslärare

KARLSSON, Alf R. G., 66.

Treröseskolan

Mildvädersgatan 7. Tel. 54 46 39.

Tillsynslärare

TUVUNG, M. Blanka L., 65.

Vaktmästare

ENGVALL, G. Tage, 57.

Vårskolan

Solvädersgatan 47—53. Tel. 53 35 47.

Tillsynslärare

RUNBERGER, Elisabeth M., 65.

Vaktmästare

ENGVALL, G. Tage, 57.

Sannaområdet

Rektor

Mottagning i Sannaskolan måndag—fredag
kl. 8,15—9. Tel. 24 51 42.

ANDÉN, E. G. Birger, 60—67.

Studierektor

UTTERHALL, Egon, 67.

Sannaskolan

Jordhyttegatan 5.

Tillsynslärare

DANVIK, Lars O. L., 63.

Tillsyningsvaktmästare

ALFREDSSON, Åke B., 60.

Sannaskolans paviljong

Tillsynslärare

ALMSKOG, Gunnar, 55.

Västerhedsskolan

Växelmynstgatan 89—95. Tel. 41 32 00.

Tillsynslärare

WENNERGREN, N. E. Vendel, 62.

Sjumilaområdet

Rektor

Mottagning i Sjumilaskolan måndag—fredag
kl. 8,15—9. Tel. 53 45 10.

HEDFORS, S. Åke, 58—67.

Studierektor

JOHANSSON, Bengt L., 65—.

Sjumilaskolan

Tillsynslärare

LARSSON, Bengt R., 65.

Vaktmästare

BROLIN, Yngve G. A., 59.

Vinterskolan

Dimvädersgatan 1—18. Tel. 53 35 46.

Tillsynslärare

NILSSON, G. Anita, 65.

Vaktmästare

LARSSON, Frank E., 63.

Provisoriska lokaler

Solväders- och Godvädersgatan.

Tillsynslärare

SVENSSON, Lena I. M., 63.

Vetteskolan

Temperaturgatan. Tel. 53 80 17.

Tillsynslärare

PETERSON, Ulla Sara S., 65.

Landamäreskolan

Daggdroppegatan 28. Tel. 54 46 57.

Tillsynslärare

YNGVIK, Curt R., 65.

Svartedalsområdet

Rektor

Mottagning Vintervädersgatan 13 måndag—
fredag kl. 8,15—9. Tel. 54 46 58.

OHLIN, Sven I., 65—67.

Studierektor

DU REITZ, Lars B. H., 66—.

Jättestenskolan

Norrviksgatan.

Tillsynslärare

WÄNGBLAD, N. Gunnar, 63.

Vaktmästare

JOHANNISSON, Knut E., 41.

Jättestenslokalerna

Jättestensgatan 1. Tel. 53 34 98.

Tillsynslärare

ELKAN, H. Marianne, 58.

Provisoriska lokaler

Friskvåderstorget 8—12.

Tillsynslärare

WALLIN, Ann-Marie, 63.

Vaktmästare

GUNDERSEN, J. Henry, 48.

Toleredsområdet

Rektor

Mottagning i Toleredskolan måndag—fredag
kl. 8,15—9. Tel. 22 85 47.

JAWERTH, Edvin E., 59—67.

Undervisning

Studierektor

ÖGREN, Kurt J., 64—.

Toleredsskolan

Toleredsgatan 14.

Tillsynslärare

JACOBSSON, John M., 59.

Tillsyningsvaktmästare

EMILSSON, Bertil O. H., 52.

Lerlyckeskolan

Hemmansägaregatan 11. Tel. 22 71 46.

Tillsynslärare

DÖBELN, Björn H., 63.

Torpaområdet

Rektor

Mottagning i Torpaskolan måndag—fredag
kl. 8,15—9. Tel. 25 71 78.

MOSSBERG, Nils A., 50—67.

Studierektor

JANSSON, Carl-Axel R., 63—.

Torpaskolan

Billerudsgatan 1.

Tillsynslärare

JACOBSON, Rune H., 62.

Tillsyningsvaktmästare

RÖHNE, K. Gustav, 50.

Rosendalskolan

Sörensens gata 2. Tel. 21 47 70.

Tillsynslärare

WESTLING, Sten O. G., 66.

Vaktmästare

WINGÅRD, Gustav P., 59.

Robertshöjdsskolan

Träkilsgatan 13. Tel. 21 77 25.

Tillsynslärare

EDQVIST, E. Hillevi, 65.

Vaktmästare

WINGÅRD, Gustav P., 59.

Torslandaområdet

Rektor

Mottagning i Noleredsskolan måndag—fre-
dag kl. 8,15—9. Tel. 56 06 50.

LUNDQVIST, K. Allan R., 67.

Noleredsskolan

Heljeredsskolan

Lillebyskolan

Tuveområdet

Rektor

Mottagning i Glöstorpskolan måndag—fre-
dag kl. 8,15—9. Tel. 55 17 00.

FORSULT, Erland V., 67.

Glöstorpskolan

Tängenskolan

Kärrdalskolan

Utmarksområdet

Rektor

Mottagning i Utmarksskolan måndag—fre-
dag kl. 8,15—9. Tel. 46 12 92.

SJÖDIN, Sten E. I., 63—67.

Studierektor

LAGER, Anders A., 65—.

Utmarksskolan

Aprilgatan 2—4.

Tillsynslärare

BERNDTSSON, Herbert E., 64.

Februarigatan m. fl. lokaler

Tillsynslärare

SWÄRD, Gunilla E., 64 .

Tillsyningsvaktmästare

CARLSSON, Sven G., 57.

Lövasskolan

Förstamajgatan 24. Tel. 46 32 35.

Tillsynslärare

ÖRN, Anne-Marie, 62.

Assaredsskolan

Decenniumgatan 13. Tel. 48 21 14.

Tillsynslärare

ÖRN, Torsten V., 65.

Paviljong Gärdåskskolan

Tillsynslärare

PREISS, K. A. Elisabeth, 66.

Decemborgsgatan 6—10 m. fl. lokaler

Tillsynslärare

MOBERG, Ulla M., 64.

Aprilgatan 32—36 m. fl. lokaler

Tillsynslärare

JOHANSSON, Inga-Britt, 65.

Örgryteområdet

Rektor

Mottagning i Böskolan måndag—fredag kl.
8,15—9. Tel. 40 59 06.

FRANKER, Sten A. G., 55—67.

Studierektor
SJÖSTEDT, Sune E., 65—.

Böskolan

Danska vägen 29.

Tillsynslärare
HEGELIUS, Gunnar W., 62.

Tillsyningsvaktmästare
FLOOD, Anders G. K., 50.

Kärralundsskolan

Birkagatan 61. Tel. 25 87 96.

Tillsynslärare
OLSSON, Karl-Eric, 51.

Vaktmästare
GUSTAFSSON, Algot, 55.

Kallebäcksskolan

Boråsvägen. Tel. 40 14 28.

Vaktmästare
LJUNGBERG, Judith C., 53.

Skårsskolan

Snöskategatan. Tel. 40 55 72.

Tillsynslärare
RAMBOLDT, Bert E. L., 65.

Vaktmästare
MALMBERG, Signe A. N., 52.

Broströmska sjukhemmet

Welandergatan 37.

Tillsynslärare
SÖNNERSTEDT, Agda M., 63.

Specialklasserna

Rektorer
Mottagning i Hvitfeldtsskolan måndag—fredag kl. 8,15—9. Tel. 17 53 00.
BÖRJESON, G. Gull H. C., 58—67.
STENBERG, S. Gösta, 61—67.

Studierektorer
ÖSTERLING, Lars O., 63—.
GRANLUND, S. Ingegerd, 64—.

Särskolan

Rektor
Mottagning i Östra Hagaskolan måndag—fredag kl. 8,15—9. Tel. 10 56 14.
TENGRÖTH, Ingrid B. C., 62—67.

Vaktmästare
NICKLASSON, Robert, 53.

Gymnasiet och fackskolan

Fr.o.m. läsåret 1966—67 genomförs i Göteborg liksom i landet i övrigt det nya tre-åriga, för teknisk linje fyra-åriga gymnasiet, fördelat på fem linjer: humanistisk, samhällsvetenskaplig, ekonomisk, naturvetenskaplig och teknisk. I samband därmed har namnen på de hittillsvarande högre allmänna läroverken, resp. tekniska gymnasier och handelsgymnasier ändrats. Kvarvarande linjer av det äldre gymnasiet, allmänt, handels- och tekniskt, återfinns dock vid flertalet skolor.

Likaledes fr.o.m. läsåret 1966—67 byggs i Göteborg den nya två-åriga fackskolan upp, fördelad på följande linjer och grenar: social linje med språklig och naturvetenskaplig gren, ekonomisk linje samt teknisk linje med maskinteknisk, byggtknisk, elteknisk och kemiteknisk gren.

I förteckningen över gymnasielinjer användes följande förkortningar: Hum, Sh, Ek, Na, Te = det nya gymnasiet linjer; So, Ek, Te = fackskolans linjer.

Hvitfeldtska gymnasiet

Rektorsgatan 2 (C).

Hvitfeldtska gymnasiet är den äldsta av Göteborgs högre skolor. Redan år 1624 hade nämligen General-Stads-Rådet, av Kungl. Maj:t erinrats om att upprätta en s.k. trivialskola. Ett gymnasium kom till stånd genom överbyggnad på trivialskolan, men först år 1647 blev lektorsuppsättningen fulltallig.

Fr.o.m. år 1882 erhöll läroverket benämningen Göteborgs latinläroverk, då läroverkets reallinje borttogs och förlades till ett särskilt realläroverk. Läroverket fick år 1939 åter reallinje och namnet ändrades till Lorensbergs högre allmänna läroverk, vilket namn 1940 ändrades till Hvitfeldtska högre allmänna läroverket.

Nya gymnasiet: Hum, Sh, Ek, Na.
Allmänna gymnasiet.
Fackskolan: So.
Grundskolans högstadium.

Rektor
Mottagningstid läsdag utom lördag kl. 12—12,30. Tel. 20 43 63.
WIKSTRÖM, Tage K. A., 58.

Schillerska gymnasiet

Vasagatan 19 (C).

År 1862 avskildes reallinjen vid Göteborgs elementarläroverk nästan helt och hållet från latinlinjen, så att läroverket egentligen utgjorde två fullständiga läroverk. Förslag hos stadsfullmäktige om inrättandet av ett nytt realläro-

Undervisning

verk väcktes år 1863 men kom dock först 20 år senare till fullbordan. Fr.o.m. läsåret 1939–40 upprättades även en latinlinje vid läroverket, vars namn i samband härmed ändrades till Vasa högre allmänna läroverk i Göteborg.

Nya gymnasiet: Hum, Sh, Ek, Na.

Allmänna gymnasiet.

Fackskolan: So.

Grundskolans högstadium.

Rektor

Mottagningstid läsdag kl. 10,30–11. Tel. 13 26 59.

Vakant.

Majornas gymnasium

Allmänna vägen 36 (V).

Skolan började sin verksamhet år 1862. Efter att år 1905 ha övergått till sexklassig realskola ändrades namnet till Västra realskolan. År 1939 omvandlades skolan till högre allmänt läroverk, varvid namnet ändrades till Högre allmänna läroverket i Majorna.

Nya gymnasiet: Hum, Sh, Ek, Na, Te.

Allmänna gymnasiet.

Fackskolan: So.

Grundskolans högstadium.

Rektor

Mottagningstid läsdag kl. 10,15–10,45. Tel. 14 48 89.

VIDÉN, E. Allan, 56.

Kjellbergiska gymnasiet

Johannebergsgatan (S).

I samband med omorganisationen av det högre skolväsendet 1927 upprättades i Göteborg ett högre allmänt läroverk för flickor, omfattande en fyorklassig realskola och ett treårigt real- och latinalgymnasium, med namnet Högre allmänna läroverket för flickor.

Nya gymnasiet: Hum, Sh, Ek, Na.

Allmänna gymnasiet.

Fackskolan: So.

Rektor

Mottagningstid läsdag utom lördag kl. 11,30–12. Tel. 16 56 07.

RYFORS, T. Harald, 57.

Lundby gymnasium

Blackevägen 1 (H).

Stadsfullmäktige framställde år 1956 om en successiv omläggning av samrealskolan i Lundsby till högstadium av försöksskolan. Kungl.

Maj:ts beslöt i enlighet härmed, att de fem- och fyraåriga linjerna vid samrealskolan i Lundsby successivt skulle avvecklas och ersättas med avdelningar tillhörande enhetskolans högstadium.

Enligt Kungl. Maj:ts beslut år 1954 skulle i Göteborg inrättas ett försöksgymnasium, vilket huvuduppgift skulle vara att t.v. försöksvis söka anpassa undervisningen på gymnasietadiet till enhetskolans högstadium. Detta försöksgymnasium skulle interimistiskt förläggas till folkskoleseminariet för manliga elever i Göteborg. År 1957 beslöt, att försöksgymnasiet successivt skulle överflyttas till samrealskolan i Lundsby.

Nya gymnasiet: Hum, Sh, Ek, Na, Te.

Allmänna gymnasiet.

Fackskolan: So, Ek, Te.

Grundskolans högstadium.

Rektor

Mottagningstid läsdag kl. 11,30–12,30. Tel. 23 19 23.

LUNDH, A. Hans Lennart, 57.

Gullbergsgymnasiet

Stampgatan 13 (Ö).

År 1902 beslöt riksdagen att upprätta ett nytt femklassigt läroverk i stadens östra del. Läsåret 1904–05 var läroverket utbyggt. Samma år övergick läroverket att bli realskola med namnet Göteborgs östra realskola. Höstterminen 1958 förenades ett kommunalt gymnasium med skolan.

Nya gymnasiet: Hum, Sh, Na.

Allmänna gymnasiet.

Fackskolan: So.

Rektor

Mottagningstid läsdag utom lördag kl. 12–12,30. Tel. 15 12 86.

HAGEN, John G. A., 56.

Burgårdens gymnasium

Skånegatan 20 (S).

Burgårdens samrealskola har växt fram ur den »allmänna linje», som år 1920 inrättades vid Göteborgs folkskolor. År 1924 beslöt stadsfullmäktige att organisera skolan som kommunal mellanskola, och genom Kungl. Maj:ts beslut erhöi skolan rätt att anordna realexamen. Ett gymnasium inrättades vid skolan höstterminen 1960.

Nya gymnasiet: Hum, Sh, Ek, Na.

Allmänna gymnasiet.

Fackskolan: So.

Grundskolans högstadium.

Rektor

Mottagningstid läsdag utom lördag för personligt besök kl. 11,15–11,45. Tel. 20 15 10 kl. 11,45–12,15.

SVENNINGSSON, Sven G., 57.

Munkebacksgymnasiet

Ernst Torulfsgatan 1 (Ö).

Kungl. Maj:t medgav år 1962, att ett kommunalt treårigt försöksgymnasium fick inrättas i Göteborg fr.o.m. läsåret 1962–63. Det första läsåret var gymnasiet i Lundenskolan men är fr.o.m. läsåret 1963–64 placerat i egen skola, Munkebacksskolan.

Nya gymnasiet: Hum, Sh, Ek, Na.

Fackskolan: So, Ek.

Grundskolans högstadium.

Rektor

Mottagningstid läsdag utom lördag kl. 11,15–11,45. Tel. 21 81 17.

THORÉN, Bengt N., 63.

Polhemsgymnasiet

Vasagatan 50 (C).

Kanslirådet William Chalmers förordnade genom testamente år 1811, att en del av hans kvarlåtenskap skulle användas till en »Industrie Scole». Skolan började sin verksamhet år 1829 under namnet Chalmerska slöjdskolan. Läroanstalten delades 1852 i en högre och en lägre avdelning. Namnet ändrades år 1882 till Chalmers tekniska läroanstalt och 1914 till Chalmers tekniska institut. Efter omfattande utredningar ombildades genom riksdagens beslut år 1937 institutets lägre avdelning till tekniskt gymnasium och dess högre till teknisk högskola.

Nya gymnasiet: Te.

Tekniska gymnasiet.

Fackskolan: Te.

Rektor

Mottagningstid tisdag–fredag kl. 10,50–11,20 samt tisdag även kl. 18,45–18,55. Tel. 13 28 12.

STAFFANSSON, Eve, 61.

Aschebergsgymnasiet

Molinsgatan 23 (C).

År 1962 inrättades fyra filialavdelningar till tekniska gymnasiet I, vilka fr.o.m. läsåret 1963–64 bildade eget gymnasium, tekniska gymnasiet II.

Nya gymnasiet: Te.

Tekniska gymnasiet.

Fackskolan: Te.

Rektor

Mottagningstid tisdag–fredag kl. 11–11,30. Tel. 16 18 16.

LINDSTRÖM, Allan K., M., 63.

Levgrenska gymnasiet – Göteborgs handelsinstitut

Viktor Rydbergsgatan 9 (C).

Handelsinstitutet började sin verksamhet år 1826. Medel ställdes till förfogande på enskild väg. Benämningen ändrades officiellt år 1918 till handelsgymnasiet. Intill år 1967 stod skolan under ledning av en särskild styrelse.

Nya gymnasiet: Ek.

Handelsgymnasiet.

Fackskolan: Ek.

Rektor

Mottagningstid läsdag utom lördag kl. 11,30–12. Tel. 18 17 27.

ANDERSON, Gustaf V., 61.

Katrinelundsskolan

f.d. Göteborgs praktiska kommunala realskola.

Skånegatan 14 (C).

Fackskolan: Ek, Te.

Grundskolans högstadium.

Rektor

Mottagningstid läsdag utom lördag kl. 11,15–12. Tel. 18 33 11.

SANDKVIST, Bengt G. A., 61.

Yrkesskolorna

Skolan för hantverk och industri II.

Fackskolan: Te.

Handelsskolan.

Handelsgymnasiet.

Fackskolan: Ek.

Se yrkesskolorna sid. 88.

De kommunala flickskolorna upphör med utgången av läsåret 1966–67. Flickskolornas historik ingår i kommunalkalendern för år 1966.

Sjöbefälsskolan

f.d. Navigationsskolan

Kvarnbergsgatan 2 (C). Expeditionstid kl. 9–15. Tel. 13 01 65.

I Göteborg förekom troligen navigationsundervisning redan under 1700-talet. Intresset för en navigationsskola gjorde, att ett förslag utarbetades och underställdes Kungl. Maj:t i början av 1800-talet. Göteborgsskolan tillkom och började sin verksamhet år 1841.

Nautiska linjen består av tvååriga sjökaptenkurser, ettåriga styrmanskurser samt skepparekurser. Maskintekniska linjen består av tvååriga sjöingenjörskurser, ettåriga maskinteknikerkurser och fartygsmekanikerkurs. En lägre skeppareexamen och en lägre fartygsmekanikerexamen för motor- och ångfartyg kan även avläggas vid skolan. Sedan 1957 anordnas för aktivt befäl extra radarkurser och fortbildningskurser. År 1964 inrättades en telegrafistlinje för utbildning av radiotelegrafister.

Fr.o.m. läsåret 1964—65 är sjöbefälsskolan underställd Göteborgs allmänna skolstyrelse.

Rektor

Mottagningstid läsdag utom lördag kl. 12—12,30.

BRATT, Sune V., 64—67.

Två kontorister, en vaktmästare.

Yrkesskolorna

Expedition Första Långgatan 1—7 (SV). Kontorstid måndag—fredag kl. 8—16,45, lördag stängt. Tel. (växel) 12 43 30.

År 1916 beslöt stadsfullmäktige att inrätta s.k. kompletterande lärlingsskolor, som började sin verksamhet år 1919. Dessa skolor sorterade till en början under folkskolestyrelsen. Sedan yrkesskolestadgan av år 1918 trätt i kraft och kungl. skolöverstyrelsen år 1920 fastställt reglemente för skolorna, blev de under namn av lärlings- och yrkesskolor ställda under en särskild styrelse, som utsågs av stadsfullmäktige. År 1922 inrättades även verkstadsskolor. Nytt reglemente fastställdes, varvid namnet ändrades till Göteborgs stadsanstalter för yrkesundervisning. År 1932 ändrades namnet till Göteborgs stads skolor för yrkesundervisning.

År 1956 fastställde kungl. överstyrelsen för yrkesutbildning senast gällande reglemente för skolorna, varvid namnet ändrades till Göteborgs stads yrkesskolor. Reglementet upphörde att gälla år 1964, från vilket år motsvarande bestämmelser återfinnes i skolstadgan.

Fr.o.m. 1960 är allmänna skolstyrelsen även styrelse för yrkesskolorna, och sedan oktober 1964 är kungl. skolöverstyrelsen central tillsynsmyndighet för yrkesskolorna.

I enlighet med gällande föreskrifter skall skolstyrelsen utse rådgivande organ, yrkesråd, med uppgift att biträda styrelsen i frågor rörande förberedande yrkesutbildning och yrkesundervisning. Yrkesråd skall bestå av minst tre ledamöter. Dessa skall äga god kännedom om ortens arbetsliv i allmänhet och om

det yrke eller de yrken, som rådets verksamhet avser. I yrkesråd skall företagare och anställda vara företrädde. Skolstyrelsen har tillsatt 26 yrkesråd.

Antalet elever i heltidskurser uppgick under senaste läsåret till 3.674 och i deltidskurser till 6.646.

Rektor för handelsskolan och ekonomiska fackskolan.

Mottagningstid måndag—fredag kl. 13—14, under läsåret även torsdag kl. 17—18.

Vakant, tf. SPÅNGBERG, Bengt R., 66—67.

Studierektorer

Kurser i distribution och korrespondens
JOHNSON, Rolf L. Å., 64, tjänstl. Tf.
BREDENIUS, J. Olof, 66—.

Kurser i redovisning och förvaltning
SPÅNGBERG, Bengt R., 65, tjänstl. Tf.
WENGHOLM, Uno K. E., 66—.

Rektor för skolan för husligt arbete och vårdyrken.

Mottagningstid måndag—fredag kl. 13—14, under läsåret även torsdag kl. 17—18.

THORVINGER, Hjärdis M., 61—67.

Bitr. rektor

EDVARDSSON, Zoë B., 65—67.

Studierektorer

Hemteknisk skola (spec. matlagning) m.fl. kurser.

EKMÄN, Anna K., 65—.

Hemteknisk skola (spec. sömnad) m.fl. kurser.
LINDH, Kerstin M., 66—.

Kurser för sjukvårdsbiträden och undersköterskor m.fl. kurser för sjukvård och fotvård.
BRODIN, Gunnel L., 65—.

Kurser för utbildning av personal för barna- och ungdomsvårdande verksamhet.
Vakant, tf. ANDBERT, S. Wera, 67—.

Kurser för arbetsterapeuter
KÄLLSSON, Britmari, 66—.

Kurser för sjukgymnaster
Vakant.

Rektor för tekniska skolan och tekniska fackskolan.

Mottagningstid måndag—fredag kl. 13—14, under läsåret även torsdag kl. 17—18.

BERGSMEDEN, Bernt B., 65—67.

Studierektorer

Kurser vid maskinteknisk facklinje m.fl.
MATTSSON, Sture B., 65—.

Kurser vid husbyggnadsteknisk facklinje m.fl.
ANDRÉASSON, Bengt F., 66—.

Rektor för hantverks- och industriskolan I.
Verkstads-skolor och övriga kurser inom verkstadsindustrin.

Mottagningstid måndag—fredag kl. 13—14,
under läsåret även torsdag kl. 17—18.
JONSSON, N. Åke, 65—67.

Bitr. rektor

RINGDAL, Herry E. D., 65—67.

Studierektorer

Kurser för bilmekaniker och bilelektriker

GUSTAVSSON, Per-Elis, 64—.

Kurser för övriga yrken inom verkstadsindustrin

Vakant.

Kurser för utbildning av personal för skeppsvarv och båtbyggerier

Vakant.

Rektor för hantverks- och industriskolan II.
Verkstads-skola för möbel- och inredningssnickare, installationselektriker och telereparatörer, fackkurs i konfektionsteknik, yrkeskurs för driftmaskinister, inbyggd skola för stuve-riarbetare och hissmontörer, verkstads-skola för fotografer, sjömansskola, övriga kurser inom dessa yrkesområden samt teknisk fack-skola.

Mottagningstid måndag—fredag kl. 13—14,
under läsåret även torsdag kl. 17—18.
STÅHLBERG, Helge E. S., 65—67.

Studierektor vid sjömansskolan

RUBARTH, Erik A., 64—.

Bitr. kamrer

SCHUBERG, A. E. Chester, 64.

Förste vaktmästare

ANDRÉASSON, Eric, 41.

Vaktmästare

OHLSON, G. Hugo, 44.

En reparatör och eldare, en vaktmästare, en reparatör, en byråassistent, tre kontorsskri-vare, 12 kontorister, en telefonist och en kon-torsvakt.

Skolhälsovård

Skolöverläkare, samtidigt stadens barnhygie-niker. Tel. 17 53 00.

VON SYDOW, Gert D., 64.

Skolhälsoassistent

GARTON, S. M. Maja, 66.

Kontorsskrivare

BÄRLUND, A. Gunvor M., 38.

Grundskolan

Skolläkaredistrikt

Bjurslättområdet

ROSANDER, Sigrid A. L., 56. Mottagning i Bjurslättsskolan varje fredag kl. 12.

THORÉN, Anna-Lisa M., 52, Skolsköterska.

Bräckeområdet

Vakant, tf. HAUGEN, Knut O., 66. Mottagning i Bräckeskolan varje onsdag kl. 11,30.

INGEFORS, Elisabeth A. B., 66, Skolsköterska.

Buråsområdet

AHLIN, P. Tore V., 48. Mottagning andra och fjärde torsdagen i månaden i Johannebergs-skolan, första och tredje samt ev. femte fre-dagen i varje månad i Buråsskolan kl. 9.

THORBJÖRNSON, Ester I., 45, Skolsköterska.

Dalaområdet

BOBECK, Harald J. G., 53. Mottagning första och tredje tisdagen i varje månad kl. 13 i Dalaskolan, övriga tisdagar i någon av om-rådets övriga skolor.

JACKSON, Elsa R. J., 48, Skolsköterska.

Ekebäcksområdet

BERGLUND, Gunilla E., 60. Mottagning i Eke-bäcksskolan varje torsdag kl. 8.

PERSSON, Gun E. E., 61, Skolsköterska.

Flatåsområdet

Vakant, tf. ANDERSEN, Hans Jörgen, 64. Mot-tagning Musikvägen 46 varje torsdag kl. 12,30.

LORENTZON, Yvonne E., 58, Skolsköterska.

Gärdsåsområdet

Vakant, tf. BROHOLM, Karl-Axel Y., 65. Mot-tagning i Gärdsåsskolan varje torsdag kl. 13.

PERSSON, S. Gunnel M., 62, Skolsköterska.

HEDENSTRÖM, I. M. Greta, 66. Mottagning i Kalenderskolan varje tisdag kl. 13.

KÄRRBERG, Berit A., 61, Skolsköterska.

Götabergsområdet

NORDIN, C. I. Åke, 52. Mottagning i Landala-skolans bostadshus varje onsdag kl. 8.

Vakant, tf. EEG-OLOFSSON, Orvar, 66. Mot-tagning i Guldhedsskolan varje måndag kl. 8.

ANDERSSON, Mai H., 51, Skolsköterska.

Högsboområdet

VESTBY, Arnt, 61. Mottagning i Högsboskolan varje tisdag kl. 8 och i Skytteskolan fjärde tisdagen i varje månad kl. 8.

LAGERVALL, Ruth M., 52, Skolsköterska.

Järnbrottsområdet

CARLGREN, Lars-Erik, 55. Mottagning i Järn-brottsskolan varje onsdag kl. 13,15.

HEMMING, Lisa M., 54, Skolsköterska.

Undervisning

Karl Johansområdet

Vakant, tf. FAXÉN, Nils, 38. Mottagning i Karl Johanskolan varje torsdag kl. 13.
MAGNUSSON, Karin T., 38, Skolsköterska.

Kungsladugårdsområdet

VESTBY, Arnt, 61. Mottagning i Kungsladugårdsskolan varje onsdag kl. 8.
BERGQVIST, J. K. Stina, 38, Skolsköterska.

Källtorps- och del av Torpaområdet

EKEBLAD-FAGRING, Stina M., 58. Mottagning i Källtorpsskolan varje onsdag kl. 13 samt i Rosendalsskolan varje lördag alt. fredag kl. 8.
ANGERLIND, A. Signe, 48, Skolsköterska.

Lundenområdet

MÖLLER, Kjell L., 50. Mottagning i Nya Lundensskolan varje tisdag kl. 12,30.
KARLSSON, Ulla-Margareta, 63, Skolsköterska.

Nordhemsområdet

MÖLLER, Marianne, 55. Mottagning i Nordhems skolan varje tisdag kl. 8,15.
SVANBERG, Svea L., 49, Skolsköterska.

Del av Nylöseområdet (Nylöse- och Utbynässkolorna)

WENDT, J. Sigurd, 55. Mottagning första och tredje onsdagen i varje månad i Utbynässkolan och övriga onsdagar i Nylöseskolan kl. 13.
GARCIA-LIGNELL, Brita, 52, Skolsköterska.

Del av Nylöseområdet

VESTBY, Arnt, 61. Mottagning i Gamlestads skolan varje torsdag kl. 13.
Skolsköterska, vakant.

Odinsområdet

LANDORF, Nils T., 64. Mottagning andra och fjärde onsdagen i varje månad i Odins skolan och första tisdagen i Underåsskolan samt ev. tredje onsdagen i Otterhälleskolan kl. 8.
ANDERSSON, M. A. M. Anna-Greta, 65, Skolsköterska.

Oscar Fredrikssområdet

AURELL, Tord E., 48. Mottagning i Oscar Fredriksskolan varje fredag kl. 8,15.
GUNNENSON, Ingrid, 65, Skolsköterska.

Rambergssområdet

WINBERG, Jan, 60. Mottagning i Rambergsskolan varje torsdag kl. 11,30.
MAGNUSSON, A. M. Lena, 65, Skolsköterska.

Redbergssområdet

BOKANDER, Nils G., 58. Mottagning i Ånässkolan varje torsdag kl. 9.
RAMBORGH, Margareta, 59, Skolsköterska.

Ryaområdet

OLOW, J. Ingemar M. R., 58. Mottagning i Fågelroskolan varje måndag och i Ryaskolan varje tisdag kl. 8.
AXELSSON, K. Helfrid K., 67, Skolsköterska.
Mottagning i Fågelroskolan varje fredag kl. 8.
TAHVONEN, Valve, 59, Skolsköterska.
Mottagning i Ryaskolan varje tisdag kl. 8.

Sannaområdet

KARLBERG, J. Petter E., 63. Mottagning i Sannaskolan varje torsdag kl. 13.
FÄLLSTRÖM, Sven P., 65. Mottagning i Västerhedsskolan första och tredje onsdagen i varje månad kl. 13.
Vakant, tf. HEDVALL, Gunnel E., 66. Mottagning i Västerhedsskolan varje fredag kl. 14.
HOGE, Ragnhild M., 45, Skolsköterska.

Sjumilaområdet

VON SYDOW, Gert D., 66. Mottagning i Sjumilaskolan varje torsdag kl. 8.
HENRYD, Karin V., 59, Skolsköterska.

Svartedalsområdet

OLOW, J. Ingemar M. R., 58. Mottagning i Jättestensskolan varje fredag kl. 8.
OLSSON, Ingrid H., 56, Skolsköterska.

Toleredssområdet

WESTERBERG, Per G. S., 60. Mottagning i Lerlyckeskolan tredje och ev. femte onsdagen i varje månad övriga onsdagar i Toleredsskolan kl. 13.
WEMMINGER, Aina E., 54, Skolsköterska.

Del av Torpaområdet

BUNDSEN, Gunnar O., 52. Mottagning i Torpaskolan varje torsdag kl. 8.
ÖJERSSON, Mary I. L., 52, Skolsköterska.

Torslandaområdet

LJUNGBECK, A. Gunnar, 67. Mottagning i Noleredsskolan efter överenskommelse.
LARSSON, Maj, 67, Skolsköterska.

Tuveområdet

HÖST, Gunnar J., 67. Mottagning i Glöstorps skolan varje måndag kl. 8.
LARSSON, Maj, 67, Skolsköterska.

Tynneredssområdet

BLOMBERG, Nils A. V., 65. Mottagning alternativt i Åkerreds- och Kannebäckskolorna varje torsdag kl. 13.
PETERSSON, Astrid I., 62, Skolsköterska.

Utmarksområdet

STENBERG, Ulf H. V., 55. Mottagning i Utmarksskolan varje tisdag kl. 14 och i Assa-

redsskolan första och tredje torsdagen i varje månad kl. 8,15.

GUNNARSSON, Brith A. M., 56, Skolsköterska.

Örgryteområdet

GEDDA, S. Erik E., 38. Mottagning första, tredje och ev. femte torsdagen i varje månad i Böskolan samt andra och fjärde måndagen i varje månad i Kärralundsskolan kl. 9.

SJÖBERG, I. Margareta, 48, Skolsköterska.

Praktiska realskolan

LANDAU, Albin, 34. Mottagning Skånegatan 14 fredag kl. 8,10 samt efter överenskommelse i bostaden, Viktor Rydbergsgatan 1 A på allmän mottagningstid.

OVELIUS, Eivor V. M., 47, Skolsköterska

Majornas flickskola

LANDAU, Albin, 34. Mottagning tisdag kl. 8.

BENGTSSON, Britta S. E., 63, Skolsköterska.

ERNEGÅRD, Märta C., 67, Skolsköterska.

Kjellbergsska flickskolan och Sigrid Rudebecks skola

MÖLLER, Marianne, 61. Mottagning i skolan torsdag kl. 8,15—8,45.

Skolsköterska, vakant.

Nya elementarläroverket

BAUER, Hilda M. A. E., 61. Mottagning i skolan första och tredje onsdagen i månaden kl. 12,30.

ABRAHAMSON, Ebba M., 48, Skolsköterska.

Yrkesskolorna

AURELL, Tord E., 61. Mottagning i Kvarnbergsskolan onsdag kl. 13,30.

LINDEGÅRD, Bengt, 66. Mottagning i Kvarnbergsskolan fredag kl. 8.

JONASSON, Ingrid E. K., 61, Skolsköterska.

LYSÉN, Esther J., 44, Skolsköterska.

Medicinska rådfrågningscentralerna

Mottagning Lilla Korsgatan 2 under läsåret efter föränmälan.

För hållnings- och rörelseorgan

Föreståndare

MOBECK, Nils F., 45.

Behandlingslokaler

Lilla Korsgatan 2. Tel. 110638.

Bjurslättsskolan. Tel. 51 01 27.

Assistent

LINDSTRÖM, Marta C., 26.

För öron, näsa och hals

Läkare

JUNGERT, Stig G. Y., 57.

TÄCKTÖ, K. Lars H., 50.

LIBY, Olvar, FRIIS-, 60.

Mottagningssköterska

ZANDERIN, Magna R., 50.

En audiometris och ett biträde.

Audiometerundersökningar

Två audiometriser.

För tal- och röstrubbningar

Tel. 17 20 80.

FRTZELL, Björn, 59. Mottagning enl. särskilt schema. Föränmälan göres hos talpedagogen i området.

Ett flertal lärare tjänstgör som assistenter.

För uppfostringsfrågor

Den barnpsykiatriska mottagningen för skol elever sker på de olika distriktsbyråerna för den psykiska barna- och ungdomsvården.

Specialläkare

LIDÉN, Gunnar K. O., 55, hörseklklasser.

MATTSSON, Ragnar E., 65, synklasser.

WAHLSTRÖM, L. Arne A., 58, särskolan.

KONSTINDUSTRISKOLAN I GÖTEBORG

Kristinelundsgatan 6—8 (C). Expeditionstid kl. 9,30—12, tisdag och torsdag även kl. 17—19. Tel. 16 05 17, 20 87 65.

Den år 1846 bildade slöjdföreningen i Göteborg hade bl.a. till uppgift att åt arbetarna inom de slöjdidkande klasserna bereda en bättre bildning samt att inrätta eller understödja härtill lämpliga läroanstalter. Två år efter föreningens tillkomst öppnades en undervisningsanstalt, som erhöll namnet Slöjdföreningens skola. Namnet ändrades år 1964 till Konstindustriskolan i Göteborg. Dess verksamhetsområde omfattar huvudsakligen tekniska och konstnärliga yrken.

Konstindustriskolan är uppdelad på:

Konstindustriella dagskolan med fackavdelningar för keramik, glas, metall, plast, möbler och inredning, reklam (grafisk formgivning) samt textil.

Aftonskolans konstyrkesavdelningar med avdelningar för reklamteknare och dekoratörer, bildhuggare och modellörer, litografiskt tryck och bokbinderi.

Skolan för bokindustri med högre grafisk kurs. Guldsmedsskolan. Kartritnings-, byggnadsritare- samt inredningsritarekurs.

Styrelsen består av nio ledamöter, varav sex utses av stadsfullmäktige och två av slöjdföreningen samt skolans rektor. Revisorsgrupp III granskar styrelsens räkenskaper. Kungl. skolöverstyrelsen förordnar inspektör.

Reglemente för Konstindustriskolan i Göteborg utfärdad av kungl. skolöverstyrelsen den 11 juli 1966 med ändring den 2 februari 1967.

Under styrelsens förvaltning står fonder till ett sammanlagt belopp av 284,3 tkr.

Stat år 1967: Driftutgifter	2.366,7 tkr.
Driftinkomster	1.328,1 tkr.
däruv statsbidrag	1.209,0 tkr.

Erforderligt anslag: 1.096,6 tkr.

Inspektör

AXEL-NILSSON, Göran, 55 (förordnad av kungl. skolöverstyrelsen).

Ordförande

HÖVING, Gunnar V., 53—68, Ordf. 62— (vald av slöjdfören.).

Vice ordförande

PINEUS, Eva H. C., 47—68, v. Ordf. 53— (vald av stadsf.) (fp).

Övriga ledamöter

SKARIN, Lars-Erik, 40—67 (vald av stadsf.) (s).
ANDRÉN, A. Gösta, se nedan, självskrivnen.
FRISK, J. I. Hjalmar, 63—68 (vald av stadsf.) (h).
MÖRCK, Niels-Henry, 66—67 (vald av slöjdfören.).

BJÖRKLUND, Gunnar R., 66—67 (vald av stadsf.) (fp).

MANNHEIMER, Carin B., 66—68 (vald av stadsf.) (s).

CENTERWALL, B. Stefan, 67 (vald av stadsf.), (fp).

Revisor

ALGONS, Björner S., 62— (utsedd av länsstyr.).

Suppleant

RINDE-RAMSBÄCK, Märta E., 66— (utsedd av skolans styr.).

Rektor

ANDRÉN, A. Gösta, 67.

Bitr. rektor

MÖRCK, Niels-Henry, 67.

En bibliotekarie, en byråassistent, en kontorsskrivare, en kontorist, en institutionstekniker samt tre vaktmästare.

Lärarpersonalen uppgår till 81, varav 17 facklärare och tre yrkeslärare.

FREDRIK MOSSBERGS

DONATION

Västra Bodarne, Hemsjö, Älvsborgs län.
Tel. 0322 51098.

Donationen grundar sig på ett år 1910 upprättat testamente, varigenom apotekaren Fredrik Mossberg förordnat, att hans kvarlåtenskap, häri inberäknad egendomen Sommarro i Västra Bodarne, skulle tillfalla Göteborgs stad. Viss del av donationens avkastning skall användas för upprättande av barnkolonier, barnhem, sjukhem för barn, konvalescenthem m.m. Härvid skulle iakttagas, att koloni av vanföra eller hem för vanartiga icke fick upprättas.

I enlighet med stadsfullmäktiges beslut år 1925 har på egendomen Sommarro upprättats en friluftsskola för ca 50 i Göteborg hemortsberättigade, i fysiskt avseende svaga barn. För en om- och tillbyggnad av skolan har stadsfullmäktige beviljat styrelsen ränte- och amorteringsfria lån till ett sammanlagt belopp av 511,8 tkr.

Donationen, inberäknat friluftsskolan, förvaltas av en av stadsfullmäktige utsedd styrelse om fem ledamöter jämte två suppleanter, vilka samtliga väljes för tre år. Revisorsgrupp III granskar styrelsens räkenskaper.

Reglemente för förvaltningen av donationen antaget av stadsfullmäktige den 16 april 1925.

Vid senaste bokslut belöpte sig donationens kapitalbehållning jämte ränta till 437,4 tkr.

Stat för år 1967: Driftutgifter 516,8 tkr.

Driftinkomster 89,2 tkr.

Erforderligt anslag 447,6 tkr.

Ordförande

WALLDÉN, John G., 42—67, Ordf. 59— (s).

Vice ordförande

SKÄRINGER-LARSON, Elsa K., 47—67, v. Ordf. 53— (fp).

Övriga ledamöter

BERGSTRÖM, A. M. Ann-Marie C., 63—67 (fp).

KARLSSON, Åke W., 65—67 (s).

ELOFF, J. Margareta, 65—67 (s).

Suppleanter

ERICSSON, K. Gunnar, 65—67 (fp).

BERGMAN, Siv L., 65—67 (s).

Sekreterare, redogörare

ÅKESSON, Åke, 53.

Föreståndarinna

EKBERG, Anna C., 59.

Tillsynslärare

KARLBERG, Wivi, E., 63.

Två småskollärare.

STADSBIBLIOTEKET

Götaplatsen (S). Tel. (växel) 81 04 80.

I begreppet Göteborgs stadsbibliotek innefattas den folkbiblioteksverksamhet, som inom staden bedrivs av huvudbiblioteket vid Götaplatsen och f.n. 17 filialbibliotek, fyra bokbussar, sjukhusbibliotek vid 12 av stadens sjukhus samt utom staden av stadsbiblioteket i dess egenskap av länsbibliotek för Göteborgs och Bohus län sedan 1932.

Folkbiblioteksverksamheten i Göteborg tog sin början år 1861 som en direkt följd av personligt initiativ av brukspatronen James Robertson Dickson. Han donerade även 100.000 kr. till byggandet av Dicksonska biblioteket i Haga. James Dicksons donation skulle förvaltas av styrelsen för Robert Dicksons stiftelse, och denna styrelse var intill 1950 ansvarig för förvaltningen av den samlade folkbiblioteksverksamheten i staden. Sedan nämnda år är samtliga stadens folkbibliotek underställda en särskild kommunal styrelse. Donationsmedlen användes till en början till att täcka driftkostnaderna för biblioteksverksamheten.

Redan tidigt framvingade stadens struktur en decentralisering av folkbiblioteksverksamheten. År 1902 upprättades de första filialbiblioteken och år 1950 inrättades bokbussverksamheten. Ett stort antal bokdepositioner utsändes årligen till pensionärshem och liknande institutioner i staden.

År 1967 flyttade huvudbiblioteket till den nya biblioteksbyggnaden vid Götaplatsen. Samtidigt ändrades institutionens namn till Göteborgs stadsbibliotek och styrelsens för biblioteket till Göteborg stads biblioteks-nämnd.

Det samlade bokbeståndet för stadsbiblioteket utgöres f.n. av 800.295 volymer, varav ca 212.000 volymer vid huvudbiblioteket, ca 3.500 löpande tidskrifter samt ca 300 dagliga tidningar. Den samlade utlåningen för stadens folkbibliotek utgjordes år 1966 av ca 2,9 milj. volymer, varav ca 0,5 milj. volymer på huvudbiblioteket.

Styrelse

Biblioteksnämnden består av sju ledamöter och tre suppleanter. Av dessa utses en ledamot, om möjligt någon tillhörande Dicksonska släkten, jämte en suppleant av styrelsen för Robert Dicksons stiftelse, medan övriga sex ledamöter och två suppleanter utses av stadsfullmäktige. Från år 1968 kommer nämndens samtliga ledamöter och suppleanter att utses av stadsfullmäktige. Revisorsgrupp III granskar räkenskaperna.

Reglemente för Göteborgs stads biblioteks-nämnd, fastställt av stadsfullmäktige den 15 september 1966.

Ordförande

SUNDWALL, Erling H., 63—67, Ordf. 64— (s).

Vice ordförande

VON SYDOW, G. K. O. Kristian, 50—67, v. Ordf. 64— (utsedd av styr. för R. Dicksons stift.).

Övriga ledamöter

BESKOW, I. Inga E., 52—67 (fp).

KARLSSON, O. Evert, 53—67 (s).

LINDBLAD, Gunnar, 60—67 (fp).

JUNGEN, Rune, 64—67 (s).

ISACSON, Claes-Göran O., 65—67 (h).

Suppleanter

REUTERFELDT, Carl-Fredrik, 60—67 (fp).

ANDERSSON, A. Lennart, 64—67 (utsedd av styr. f. R. Dicksons stift.).

ANDRÉASSON, Lars A., 64—67 (s).

Sekreterare

BÄTH, Rohl, 60.

Stat för år 1967: Driftutgifter 7.274,0 tkr.

Driftinkomster 744,3 tkr.

Kapitalutgifter 5.390,7 tkr.

Kapitalinkomster 430,7 tkr.

Erforderligt anslag 11.489,7 tkr.

Förvaltning

Stadsbibliotekarie

Mottagningstid enligt överenskommelse.

MÖHLENBROCK, Sigurd, 55.

Sekreterare

STÄHL, Gunnel, 63.

En kontorsskrivare, två kontorister.

Bitr. stadsbibliotekarie

SJÖGREN, K. Inga Brita, 60.

Personalchef

MALMBERG, Lars E., 60.

Inköpsavdelningen

Inköpschef

BRITTBERG, Georg H. J., 60.

Andre bibliotekarie

PONTÉN, Barbro M., 66. Chef för katalogavd.

Tre biblioteksassistenter, en kammarskrivare, nio kontorister samt extra och tillfällig arbetskraft.

Huvudbiblioteket

Götaplatsen (S). Tel. växel 81 04 80.

Öppet vardag kl. 8—22, lördag kl. 8—18, söndag kl. 10—18.

Chef

SÖDERHJELM, Kai H., 66.

Facksal 1. Skönlitteratur

Andre bibliotekarie
LÖNEGREN, Torsten, 60.

Facksal 2. Litteratur om Göteborg och Bohuslän

Facksal 3. Teknik, ekonomi, naturvetenskap, medicin

Andre bibliotekarie
BERG, Sune R., 60.

Facksal 4. Historia, biografi, geografi

Förste biblioteksassistent
FÄLLDIN, G. Hugo, 60.

Facksal 5. Konst, musik, teater

Andre bibliotekarie
JOHREE, Karin M., 66.

Facksal 6. Samhälls- och rättsvetenskap

Förste biblioteksassistent
ARMINI, Rut A. M., 58.

Facksal 7. Religion, filosofi, pedagogik, språkvetenskap, litteraturhistoria

Förste biblioteksassistent
BOLMVALL, Ingegerd, 66.

Facksal 8. Centralkatalog, uppslagsböcker

Andre bibliotekarie
LUNDBLAD, Bengt O., 66.

Facksal 9. Ungdomsböcker

Förste biblioteksassistent
KADAR, R. Sidsel, 66.

Facksal 10. Barnböcker

Andre bibliotekarie
GENELL-STORM, K. Elisabeth, 66.

Bokbussar (1950)

Förste biblioteksassistent
MYRVANG, Eva M., 66.

Tillsynsman

SCHÖN, N. Ture R., 64.

12 biblioteksassistenter, två vaktmästare, en reparatör, en kammarskrivare, 13 kontorister, en chaufför samt extra och tillf. arbetskraft.

Länsbiblioteksavdelningen

Andre bibliotekarie
ALMGREN, Solveig R., 65.

En biblioteksassistent.

Filialbiblioteken

Fr.o.m. 1967 indelas staden i fråga om filialbiblioteksverksamheten i tre regioner. Varje regionbibliotek fungerar som administrativt centrum för inom området befintliga filialbibliotek och bokbussar.

Hisingsregionen

Hisings regionbibliotek (1967)

Tel. 22 71 25.

Sommaren 1967 öppnas regionbiblioteket på Wieselgrensplatsen (H).

Samtidigt nedlägges filialbiblioteket i Tolered. Öppet vardag kl. 11–20, lördag kl. 11–17.

Förste bibliotekarie

BJÖRKLUND, I. Aina, 67.

Förste biblioteksassistent

KARLSSON, M. Elisabeth, 65.

Fyra biblioteksassistenter, fyra kontorister samt extra och tillfällig arbetskraft.

Backa bibliotek (1949)

Backavägen 75–77. Hisings-Backa. Tel.

23 92 20.

Öppet måndag, onsdag, fredag kl. 16–20, tisdag, torsdag, lördag kl. 10–14.

En biblioteksassistent, en kontorist.

Biskopsgårdens norra bibliotek (1962)

Sommarvädersgatan, Sjumilaskolan (H). Tel. 53 38 43.

Öppet vardag kl. 8–20, lördag kl. 8–17.

Andre bibliotekarie

BREDELIUS, Margit A. E., 65.

Förste biblioteksassistent

BERGSTEN, I. Monica, 66.

Två biblioteksassistenter, fyra kontorister samt extra och tillfällig arbetskraft.

Biskopsgårdens södra bibliotek (1964)

Snövädersgatan 2 (H). Tel. 53 13 53.

Öppet vardag kl. 15–19, lördag kl. 12–15.

Förste biblioteksassistent

KADAR, Peter, 64.

Två barnbiblioteksassistenter, två kontorister samt extra och tillfällig arbetskraft.

Kyrkbyns bibliotek (1956)

Kyrkbytorget 4 (H). Tel. 22 41 80.

Öppet vardag kl. 11–20, lördag kl. 11–17.

Andre bibliotekarie

BERGDAHL, Karin, 63.

Två biblioteksassistenter, fyra kontorister samt extra och tillfällig arbetskraft.

Kärra bibliotek (1967)

Kapellvägen 1, Hisings-Kärra. Tel. 67 06 29.
Öppet tisdag kl. 14–15, onsdag kl. 18–20,
fredag kl. 18–20.

Extra och tillfällig arbetskraft.

Kortedalaregionen**Kortedala regionbibliotek (1957)**

Kortedala torg 8 (N). Tel. 46 70 80, 46 78 81.
Öppet vardag kl. 11–20, lördag kl. 11–17.

Förste bibliotekarie
SKÅNSTEDT, E. Lisa N., 67.

Förste biblioteksassistent
ANDERSSON, Anna-Lisa C., 59.

Två biblioteksassistenter, två barnbiblioteks-
assistenter, sex kontorister samt extra och till-
fällig arbetskraft.

Bergums bibliotek (1967)

Bergumsgården, Olofstorp. Tel. 0302 207 50
Öppet måndag kl. 18,30–21, torsdag kl. 19–
20,30.

Extra och tillfällig arbetskraft.

Gamlestadens bibliotek (1960)

Brahegatan 11 (N). Tel. 21 62 78.
Öppet vardag kl. 11–20, lördag kl. 11–17.

Förste biblioteksassistent
PETERSSON, Kerstin, 58.

En biblioteksassistent, tre kontorister samt
extra och tillfällig arbetskraft.

Munkebäcks bibliotek (1963)

Munkebäcksgatan (Ö). Tel. 25 71 71.
Öppet vardag kl. 8–20, lördag kl. 8–17.

Andre bibliotekarie
OLSEN, Britt M., 63.

Förste biblioteksassistent
WALLENTIN, I. Agneta, 63.

En biblioteksassistent, fyra kontorister samt
extra och tillfällig arbetskraft.

Redbergslids bibliotek (1902)

Härlandavägen 8 (Ö). Tel. 15 16 72.
Öppet vardag kl. 11–20, lördag kl. 11–17.

Förste biblioteksassistent
SLETTENGREN, Britta S. E., 58.

Två biblioteksassistenter, tre kontorister samt
extra och tillfällig arbetskraft.

Torpa bibliotek (1956)

Kaggeledstorget 1 (Ö). Tel. 25 33 49.
Öppet måndag, onsdag och fredag kl. 14–19,
lördag kl. 11–14.

En barnbiblioteksassistent, en kontorist samt
extra och tillfällig arbetskraft.

Utby bibliotek (1955)

Fjällbogatan 17 (N). Tel. 26 49 29.
Öppet måndag kl. 10–13, tisdag, onsdag och
fredag kl. 16–20.

Biblioteksassistent
Vakant.

Extra och tillfällig arbetskraft.

Västra Frölundaregionen**Västra Frölunda regionbibliotek (1965)**

Mandolingatan 45, Västra Frölunda, Tel.
49 21 99.

Öppet vardag kl. 11–20, lördag kl. 11–17.

Andre bibliotekarie
Vakant, tf. STRANDMAN, Karin, 66.

Förste biblioteksassistent
SÖRLIE WASA, Aud S., 66.

En biblioteksassistent, två barnbiblioteksassi-
stenter, fem kontorister samt extra och till-
fällig arbetskraft.

Guldhedens bibliotek (1954)

Dr Fries torg 6 (SV). Tel. 20 46 01, 20 46 07.
Öppet vardag kl. 11–20, lördag kl. 11–17.

Andre bibliotekarie
RIDELL, Ingegärd, 63.

Två biblioteksassistenter, en barnbiblioteks-
assistent, fyra kontorister samt extra och till-
fällig arbetskraft.

Högsbotorps bibliotek (1954)

Axel Dahlströms torg 3 (V). Tel. 41 77 87.
Öppet vardag kl. 11–20, lördag kl. 11–17.

Andre bibliotekarie
BJÖRK, Vera E., 63.

Två biblioteksassistenter, fyra kontorister
samt extra och tillfällig arbetskraft.

Majornas bibliotek (1902)

Chapmans torg (V). Tel. 14 16 71.
Öppet vardag kl. 11–20, lördag kl. 11–17.

Andre bibliotekarie
CARLSTEDT, Sigbrit, 62.

Förste biblioteksassistent
ALBREKTSSON, Bengt Olof R., 66.

En biblioteksassistent, fem kontorister samt
extra och tillfällig arbetskraft.

Sjukhusbiblioteken

Sahlgrenska sjukhuset, centralkomplexet (SV).
Tel. (växel) 17 20 80 och 13 22 18. Bokutlåning på sjukavdelningar enligt särskild tidsplan. Biblioteket är öppet för personal och uppegående patienter vardag kl. 12–17, lördag stängt.

Andre bibliotekarie

SPÅNGBERG, A. M. Maja, 39.

Förste biblioteksassistent

BÖKMAN, R. Marie-Louise, 65.

BLOM, A. J. Marianne, 66.

Tre biblioteksassistenter, en biblioteksassistans, tre kontorister samt extra och tillfällig arbetskraft.

RÖHSSKA KONSTSLÖJDMUSEET

Vasagatan 37–39 (C). Samlingarna är tillgängliga för allmänheten vardag kl. 11–16 och söndag kl. 12–16 samt dessutom tisdag kl. 19–21.

Museet grundades av Göteborgs stad på grundval av en donation år 1901, då sterbhusdelägarna efter f.d. konsuln Carl Wilhelm Röhss överlämnade en summa av 250,0 tkr. att användas till ett konstindustrimuseum. Samma år överlämnade grosshandlaren August Röhss till stadsfullmäktige aktier till ett nominellt värde av 180 tkr. under föreskrift, att viss del av avkastningen skulle ställas till konstslöjdmuseets styrelses förfogande.

Museet öppnades för allmänheten den 15 september 1916. Dess uppgift är att visa och väcka förståelse för det, som i fråga om gången och närvarande tids bostadskultur och bruksföremål är sunt, formriktigt och efterföljansvärt samt präglad av konstnärlig känsla och smak.

Styrelsen består av sju ledamöter och tre suppleanter. Ledamöter och suppleanter utses av stadsfullmäktige för fyra år. Revisorgrupp III granskar styrelsens räkenskaper.

Museets fonder utgjorde enligt senaste uppgift 1.126,8 tkr.

Städgar för Röhsska konstslöjdmuseet, antagna av stadsfullmäktige den 3 november 1904 med senare ändringar.

Stat för år 1967: Driftutgifter 1.127,7 tkr.

Kapitalutgifter 25,0 tkr.

Driftinkomster 60,7 tkr.

Erforderligt anslag 1.092,0 tkr.

Ordförande

GUSTAVSSON, Harry S., 58–67, Ordf.

64–67 (s).

Vice ordförande

HOLMDAHL, Svante C., 61–67, v. Ordf.
64–67, Kassaf. 61–(h).

Övriga ledamöter

SÖDERLUND, John E. H., 30–67, Suppl. f. kassaf. 59–(s).

HERMANSSON, K. L. Lisa, 51–67 (fp).

LUNDH, A. Hans Lennart, 56–67 (fp).

OTTERVIK, N. G. Gösta, 59–67 (s).

HANSSON, Torsten B. G., 64–67 (s).

Suppleanter

WESTERBERG, Johan G., 59–67 (fp).

KARLSSON, Åke W., 64–67 (s).

KARLSSON, Bengt E. S., 64–67 (s).

Museichef

Mottagningsstid säkrast kl. 11–12. Tel. 18 22 28.

AXEL-NILSSON, Göran, 46.

Intendent

BRUNIUS, Jan A., 65.

Amanuenser

BAAGØE, C. Thomas H., 63.

KERNEL, Gunnel M., 66.

Intendent och föreståndarinna för textilavd.
STRÖMBERG, Elisabeth, 61.

En byråassistent, en kontorist.

Tillsynsman

JOHANSSON, Hilding, 64.

En förste vaktmästare.

GÖTEBORGS MUSEUM

Göteborgs museum omfattar enligt de år 1861 antagna stadgarna samlingar från vetenskapens, konstens och industriens områden samt utställningar av industri- och hantverksalster m.m. Genom sammanslagning av Göteborgs kungl. vetenskaps- och vitterhetssamhälles naturhistoriska museum, grundat 1833, med Göteborgs konstförenings tavelmålning samt genom föremål från 1860 års utställning i staden fick Göteborgs museum en god grund för sin senare utveckling.

Efter utbrytning under 1870-talet av industriavdelningen har museet kommit att huvudsakligen omfatta samlingar från vetenskapens och konstens områden, vilka inom f.d. Ostindiska kompaniets hus intill år 1923 var ordnade på olika avdelningar, nämligen, historiska avdelningen med myntkabinett, arkeologiska, etnografiska och konstavdelningarna samt zoologiska, botaniska och mineralogiska avdelningarna. År 1904 bildades det till historiska avdelningen hörande militärmu-

seet och inrymdes i skansen Kronan. Avdelningarna arbetar numera som självständiga museala institutioner och kallas sedan år 1946 museer.

Göteborgs museum utgör sålunda en organisation av fem självständiga museer inrymda i tre byggnader, de tre kulturhistoriska museerna Historiska museet, Etnografiska museet och Arkeologiska museet, i förutvarande Ostindiska kompaniets byggnad, Naturhistoriska museet i Slottsskogen och Konstmuseet vid Götaplatsen, vartill kommer Militärmuseet, samt från 1959, stadshistoriska samlingarna i Kronhuset vid Postgatan, båda tillhörande Historiska museet. Göteborgs museum har sedan år 1960 hand om Industrimuseet vid Götaplatsen. Museerna delas numera på olika underavdelningar med museintendenter som föreståndare.

Till Göteborgs museum hör även Valands konstkola, ursprungligen Musei rit- och målarskola.

Göteborgs museum har fr.o.m. år 1967 övertagit den utställningsverksamhet, som tidigare drivits av Göteborgs konstförening.

Vissa museiframjände åtgärder har vidtagits enligt stadsfullmäktiges beslut år 1965 om bl.a. inrättande av tjänster som informationschef, konstatställningsintendent och museilektorer.

Styrelsen för Göteborgs museum består av 11 ledamöter, av vilka stadsfullmäktige utser sju, kungl. vetenskaps- och vitterhetssamhället två samt styrelsen själv två. Samtliga utses för tre år. Var och en av de tre museibygnaderna har sin särskilda nämnd för vissa förvaltningsuppgifter. Historiska nämnden består av fem och övriga nämnder av fyra av styrelsens valda ledamöter förutom resp. museichef. Styrelsens räkenskaper granskas av revisorsgrupp III. Kungl. vetenskaps- och vitterhetssamhället utser även en revisor jämte suppleant.

Under styrelsens förvaltning stående donationsfonder uppgick enligt senaste bokslut till 2.234 tkr. varav B. E. Dahlgrens och hans frus A. L. Dahlgren donation, 1.034 tkr.

Stadgar för Göteborgs musei styrelse, fastställda av stadsfullmäktige den 1 juni 1961. Reglemente av den 18 februari 1964 jämte tillägg den 17 december 1965. Stadgar för Valands konstkola fastställda den 25 januari 1954 och den 1 juni 1965.

Stat för år 1967: Driftutgifter 4.089,4 tkr.
Driftinkomster 374,0 tkr.
Kapitalutgifter 2.215,0 tkr.

Erforderligt anslag 5.930,4 tkr.

Ordförande

NYSTRÖM, Per I., 57—68, Ordf. 57— (vald av stadsf.) (s).

Vice ordförande

ISACSON, Folke V., 55—69, v. Ordf. 60— (vald av stadsf.) (fp).

Övriga ledamöter

KULLENBERG, E. Börje, 57—68 (utsedd av kungl. vetenskaps- och vitterhetssamh.).

HOLMBERG, J. Erik, 57—68 (utsedd av kungl. vetenskaps- och vitterhetssamh.).

GULIN, Sven M., 59—68, Kassaf. 59— (vald av stadsf.) (h).

ATTMAN, L. Artur, 60—68, v. Kassaf. 63—, (vald av styr.).

WIJK, Erik B., 60—68 (vald av styr.).

OTTERVIK, N. G. Gösta, 63—68 (vald av stadsf.) (s).

ANGERÅS, J. Östen, 63—67 (vald av stadsf.), (s).

MOLIN, Björn A., 66—68 (vald av stadsf.) (fp).

JOHANSSON, O. Clarence, 66—69 (vald av stadsf.) (s).

Revisor

RYDBECK, Olof E. H., 66— (utsedd av kungl. vetenskaps- och vitterhetssamh.).

Suppleant

WISTRAND, Erik K. H., 66— (utsedd av kungl. vetenskaps- och vitterhetssamh.).

Sekreterare

ELFVING, Folke R. A., 36.

Kamrer

Tel. 11 04 54.

PERSSON, N. Ivan, 57.

En kammarskrivare och en kontorist.

Informationschef

Tel. 11 51 86.

SCHÄNBERG, Sven L., 66.

Museerna i Ostindiska huset

Norra Hamngatan 12 (C). Samlingarna är tillgängliga för allmänheten vardag kl. 10—16, sön- och helgdag kl. 12—16. Kansli, kassa och allm. förfrågningar expeditionstid kl. 10—16, lördag stängt. Tel. 11 04 54.

I förutvarande Ostindiska kompaniets byggnad vid Norra Hamngatan ingår numera tre självständiga kulturhistoriska museer, nämligen Historiska museet, Etnografiska museet och Arkeologiska museet. Ostindiska husets nämnd, som har till uppdrag att ha hand om vissa förvaltningsuppgifter inom denna byggnad, består av resp. ordförande i Historiska, Etnografiska och Arkeologiska museets nämnder samt museicheferna för dessa museer.

Tillsyningsman
Vakant.

En vaktmästare, en kontorsvaktmästare samt
fyra timavlönade vakter.

Historiska museet

Norra Hamngatan 12 (C). Museet är öppet
för allmänheten på ovan angivna tider.

Museet omfattar historiska rumsinteriorer,
samlingar av möbler, husgeråd och dräkter
från Göteborg och dess omgivning, allmoge-
och hantverkssamlingar, medeltida och kyrk-
liga samlingar samt ett myntkabinett med
mynt- och medaljsamlingar. Till museet hör
också Kronhuset och militärmuseet Skansen
Kronan. Museet bevakar genom fotografe-
ring och uppmätning den sanerings- och ex-
ploateringsverksamhet, som pågår i Göteborg,
och tillvaratager interiörer och föremål m.m.
Härutöver skall museet belysa näringslivets
utveckling inom staden. Den moderna indu-
strialiseringsprocessen, handelns och kommu-
nikationernas omdaning, den sociala struk-
tureförändringen i samhället, folkrorelserna
samt de kommunala myndigheternas och
institutionernas historia håller därför på att
bli ett centralt område i museets framtida
verksamhet. Genom växlande utställningar
visas bl.a. aktuella inslag av pågående arbete.

Kronhuset med rikssalen samt stadshisto-
riska avdelningen tillhörande historiska mu-
seet är öppet för allmänheten på samma tider
som de kulturhistoriska museerna.

Militärmuseet är öppet onsdag kl. 19—21,
lördag kl. 13—15 och söndag kl. 12—15.

Historiska museets nämnd

HOLMBERG, J. Erik, 65—, Ordf. 65—.

ATTMAN, L. Artur, 65—.

DAHL, Sven G., 65—.

GULIN, Sven M., 65—.

NILSON, Allan T. (se nedan) 65—.

RÅDLUND, Uno C. G., 65—.

ÅBERG, Åke A. (se nedan) 65—.

Museichef

Mottagningstid kl. 9—10. Tel. 13 28 09.

NILSON, Allan T., 65.

Byggnadsantikvarie

Mottagningstid kl. 9—10. Tel. 13 43 89,
13 97 80.

WIDEEN, K. Harald, 65.

Museiintendenter

OLSSON, Alfa S., 54. Förestår arkiv och folk-
livsavgd. Tel. 13 86 12.

AASMA, H. Karin, 64, tjänstl. Möbel- och
dräktsamlingarna. Tel. 13 86 09.

Förste museiamanuens

RINSELL, Per-Gösta S., 66. Samhällsavgd. Tel.
13 86 12.

Museielektor

Vakant, tf. BERGANDER, Bengt E., 66. Tel.
11 73 77.

Museiamanuens

WAREVINGE, O. Henrik W., 64. Förestår
militärmuseet Skansen Kronan. Tel. 14 50 00.

Assistent

FLYGARE, N. J. Arvid, 63. Förestår stads-
historiska delen av arkivet. Tel. 11 77 89.

En konservatorsassistent, tre museitekniker
och tre vaktmästare samt vid militärmuseet
två timavlönade vakter.

Etnografiska museet

Norra Hamngatan 12 (C). Museet är öppet
för allmänheten på ovan angivna tider.

Etnografiska museet blev självständig insti-
tution år 1891. Ursprungligen var de afrikan-
ska samlingarna de rikaste, men efter hand
har samlingarna från Latinamerika utökats
så, att dessa nu är de största och internatio-
nellt mest kända. I dessa ingår även ett stort
arkeologiskt material, bl.a. en betydande sam-
ling fornperuanska textilier. Ett rikhaltigt re-
ferensbibliotek och olika arkiv finns tillgäng-
liga för forskare.

Etnografiska museets nämnd

ATTMAN, L. Artur, 65—, Ordf. 65—.

IZIKOWITZ, Karl Gustav (se nedan) 65—.

SJÖVALL, Elisabet, 65—.

SÄRNBLOM, Åke B., 65—.

UGGLA, Claes L. T., 65—.

Museichef

Mottagningstid säkrast kl. 11—12.

Tel. 11 52 16.

IZIKOWITZ, Karl Gustav, 44.

Museiintendenter

Tel. 13 48 37.

WASSÉN, S. Henry, 50. Förestår avgd. för Ame-
rikas kulturer, referensbiblioteket och arkiven.
LARSSON, Karl Erik, 57. Förestår avgd. för
gamla världens kulturer och katalogiserings-
avgd.

Museielektor

KJELLSTRÖM, Rolf E., 66. Tel. 13 38 91.

En konservatorsassistent, en kammarskrivare
och två museitekniker.

Arkeologiska museet

Norra Hamngatan 12 (C). Museet är öppet för allmänheten på ovan angivna tider. Tel. 13 28 08, 13 79 12, 13 99 21.

Arkeologiska museet innehåller rika samlingar av fynd, bilder och rapporter rörande Västsveriges forntid samt jämförelsematerial från andra områden. Verksamheten bedrivs inom två museiavdelningar, en för fångstkulturer och boplat fynd samt en för jordbrukskulturer och gravfynd. Museets fältarbeten inriktas f.n. främst på att söka en mera ingående kunskap om bebyggelsen före historisk tid i göteborgsregionen. Genom tillfälliga utställningar visas nya fynd.

Arkeologiska museets nämnd
 ANGERÅS, J. Östen, 65—, Ordf. 65—.
 JOHANNISSON, Ture G., 65—.
 JOHANSSON, Sven-Erik M., 65—.
 KULLENBERG, E. Börje, 65—.
 MOBERG, Carl-Axel A. (se nedan) 65—.

Museichef

Mottagningstid kl. 13,30—14,30.
 MOBERG, Carl-Axel A., 57.

Museiintendent

KAELAS, Lili S., 57. Förestår avd. för jordbrukskulturer och gravfynd samt bibliotek och arkiv.

Museiamanuens

CULLBERG, Carl, 65. Förestår avd. för fångstkulturer och boplat fynd.

Amanuens

CULLBERG, Kerstin, 64. Förestår fornminneskontoret.

Museilektor

KJELLSTRÖM, Rolf E., 66. Tel. 13 38 91.

En laboratorieföreståndare, en kammarskrivare och två kontorister.

Industrimuseet

Ekmansgatan 2—4 (S). Museet är öppet för allmänheten måndag—fredag kl. 10—12 samt söndag kl. 12—16. Grupp- och skolbesök även på andra tider efter anmälan. Tel. 201030.

Industrimuseet innehåller samlingar av föremål, bilder och anteckningar om industri, teknik och arbetsliv i Göteborg. En liten del av det rika materialet presenteras i en samling, f.n. i tre avdelningar: industri, kraftmaskiner och transportmedel. Museets strävan vid sidan om fältarbetet inriktas f.n. främst på att göra de stora magasinens tillgängliga för forskare samt att genom tillfälliga utställningar öka kunskapen om detta material.

Ärenden rörande industrimuseet handlägges i historiska museets nämnd.

Museets föreståndare

Mottagningstid kl. 10—11.
 ÅBERG, Åke A., 56.

Två timavlönade vakter.

Naturhistoriska museet

Slottsskogen (SV). Samlingarna är öppna för allmänheten på samma tider som de kulturhistoriska museerna (se ovan). Tel. 145609, 145610, 120041.

Samlingarna består dels av en zoologisk del (grundad som museum 1833), fördelad på vertebrat-, evertebrat-, och entomologisk avdelning, dels en geologisk-mineralogisk avdelning. Museets förutvarande botaniska samlingar tillhör numera botaniska trädgården.

Naturhistoriska museets nämnd

COLLIANDER, Sven C. F. E., 53—, Ordf. 57—.
 HASSELBLAD, F. Victor, 57—.
 HUBENDICK, Bengt L. (se nedan) 58—.
 STEEN, Jan O. R., 65—.
 OTTERVIK, N. G. Gösta, 66—.

Museichef

Mottagningstid kl. 10,30—11,30.
 HUBENDICK, Bengt L., 58.

Museiintendenter

LEPIKSAAR, Johannes V., 58. Förestår avd. för ryggradsdjur.
 WALDÉN, Henrik W., 61. Förestår avd. för insekter.

Museiamanuens

MATHIASSEN, Sven H., 59.

Museilektor

LINDKVIST, B. Åke, 66. Tel. 14 00 95.

Förste konservator

WENNERBERG, Björn R., 53.

Föreståndare för geologisk-mineralogiska avdelningen

Vakant, tf. WALDÉN, Henrik W. (se ovan) 61.

Tillsynsman

LILJEROTH, Rolf H. F., 64.

En kammarskrivare, två vaktmästare, en museitekniker, en preparatris, tre timavlönade vakter.

Konstmuseet

Götaplatsen (S). Museet är öppet för allmänheten på samma tider som kulturhistoriska museerna. Tel. entré 18 13 41.

Museet omfattar samlingar av måleri, skulptur, handteckningar och grafik samt bibliotek.

I samlingarna ingår även fyra privatsamlingar: de till museet år 1902 donerade Fürstenbergska konstsamlingarna, omfattande företrädesvis svensk konst från 1800-talets sista decennier, den år 1918 grundade Werner Lundqvists samling av svenskt 1700-tals måleri och fransk 1800-tals konst m.m., den år 1933 till museet donerade Lundbladiska samlingen av gravyrporträtt samt den år 1950 donerade Hjalmar Gabrielsons självporträttsamling, omfattande självporträtt av huvudsakligen nordiska konstnärer från 1900-talets förra hälft.

Konstmuseets nämnd

ARNULF-OLSSON, Osvald, Ordf. 42—.

PINEUS, Kaj L. A., 47—.

WESTHOLM, D. Alfred (se nedan) 47—.

GULIN, Sven M., 60—.

JANSSON, K. O. Olle, 65—.

Museichef

Mottagningstid kl. 11—12. Tel. 18 95 37.

WESTHOLM, D. Alfred, 48.

Museiintendenter

RYNDEL, Nils, 54. Förestår avd. för modern konst. Tel. 16 22 91.

HEDÉN, Karl-Gustaf, 58. Förestår avd. för äldre konst. Tel. 20 68 61.

Museijamanuens

FREDLUND, Björn V., 63. Depositionsfrågor.

Museilektor

AASMA, H. Karin, 66. Tel. 18 95 37.

Tillsynsman

HALLDIN, Sven G. R., 64.

Två konservatorer, en vaktmästare, en kamarskrivare, en kontorsvaktmästare och fyra timavlönade vakter.

Kommittén för konstinköp

WESTHOLM, D. Alfred 48—, Ordf. 48—.

ISACSON, Folke V. 59—.

ANDRÉN, A. Gösta, 61—.

BRAND, Erland P., 63—.

Konstutställningskommittén

Kommitténs uppgift är att som en mellanhand mellan styrelsen och ledningen för konstmuseet stödja och råda denna i den konstutställningsverksamhet, som anförtratts Göteborgs museum. Kommittén skall särskilt söka stimulera intresset för nu aktiva konstnärer och skall i detta syfte även kunna anordna försäljningsutställningar.

OTTERVIK, N. G. Gösta, Ordf. 66—.

HEDÉN, E. Ragnar, v. Ordf. 66—.

NORMAN, Torsten, 66—.

THORLIN, Per T., 66—.

VASILIS, Voldemars Z., 66—.

Suppleanter

MOLIN, Björn A., suppl. f. Ordf. 66—.

BERGLUND, Gunnar W., suppl. f. v. Ordf. 66—.

Konstutställningsintendent

Vakant, tf. RYNDEL, Nils, 67.

Tel. 16 22 91.

Intendent

HAMMARÉN, Carl-Erik P., 67.

Tel. 16 22 91.

Valands konstskolas nämnd

Valands konstskola är delad på två avdelningar en målarskola och en skulptörskola. Skolan står under tillsyn av en särskild nämnd.

WESTHOLM, D. Alfred (se ovan) 47—, Ordf. 59—.

ISACSON, Folke V., 59—.

FEUK, M. Ivan, 59—.

MÖRCK, Niels-Henry, 61—.

JOHANSSON, O. Clarence, 67—.

Lärare

AHNOFF, N. Tore M., 61. Skolans föreståndare.

THORNBLAD, Åke E., 62.

BRAND, Erland P., 63.

SJÖFARTSMUSEET

Gamla varvsparken (V). Museet jämte akvariet öppet för allmänheten vardag kl. 10—16, söndag kl. 11—16. Sjömanstornet samma tider. Tel. 14 75 60, 14 52 71.

Museet, som invigdes år 1933, grundar sig på en under namn av Broströmska donationen år 1918 av ångfartygsaktiebolaget Tirfing till Göteborgs stad överlämnad gåva på en miljon kronor. Donator avsåg, att i museet skulle sammanföras och bevaras samlingar från såväl sjöfart och skeppsbyggeri som fiske och vetenskapliga havsundersökningar.

Till museet hör ytterligare en av skeppsredaren Dan Broströms sterbhus år 1930 till Göteborgs stad överlämnad gåva på 100 tkr. och »Herbert och Karin Jacobssons fond för sjöfartsmuseets oceanografiska avdelning», given år 1935. Dessutom skall museet erhålla avkastning från en fond på 300 tkr., grundad genom gåva av skeppsredaren Dan Broström vid stadens 300-årsjubileum, samt en fond på 100 tkr. grundad genom gåva av skeppsredaren Werner Lundqvist år 1917.

BOTANISKA TRÄDGÅRDEN

Akvariet äger ett rikhaltigt djurbestand av såväl högre som lägre arter och omfattar tre avdelningar, nordisk havsfauna, nordisk insjöfauna och tropisk fauna.

Sjömanstornet har uppförts av nationalfonden för sjökrigets offer såsom ett monument, helgat åt minnet av de svenska sjömän, som offrat livet under utövande av sin gärning åren 1914–25.

Museet förvaltas av en styrelse på sju personer, av vilka fyra utses av stadsfullmäktige samt en ledamot av en var av styrelserna för Göteborgs museum, Göteborgs universitet och föreningen Göteborgs sjöfartsmuseum, samtliga för fyra kalenderår. Revisorsgrupp III granskar museets räkenskaper.

Museets fonder utgjorde enligt senaste bokslut 3.600,0 tkr., varav donationsfonden uppgick till omkring 2.600,0 tkr.

Reglemente, fastställt av stadsfullmäktige den 1 juni 1933.

Ordförande

BROSTRÖM, Tor E. J., 36–68, Suppl. f. kassaf. 42–, Ordf. 49– (vald av stadsf.).

Vice ordförande

BORGSTRÖM, Allan P., 48–68, Kassaf. 52–, v. Ordf. 64–68 (utsedd av fören. Gbgs sjöfartsmuseum).

Ledamöter

CARLSSON, Gunnar A., 56–68 (vald av stadsf.), (s).

KULLENBERG, E. Börje, 57– (utsedd av större akadem. konsist.).

KARLBJÖRN, H. Sigvard, 60–68 (vald av stadsf.) (s).

ATTMAN, L. Artur, 64–68 (utsedd av styr. f. Gbgs museum).

WARNHAMMAR, K. Wilner, 66–68 (vald av stadsf.) (fp).

Sekreterare

LINDBERG, Harry M. E., 26.

Styresman

NOTINI, Stig B., 57.

Museiintendent

CARLSSON, Gösta H., 64.

Kassörskas

ECKERBOM, Margit R. I., 33.

Sekreterare

PETTERSON, Lisa K., 33.

Två tillsynsmän, tre vaktmästare och en biljettförsäljerska.

Stora Änggården. Ingång från Frölundagatan 22 (SV). Öppen för allmänheten hela året från kl. 9 till mörkrets inbrott, växthusen oktober t.o.m. maj, vardag utom lördag kl. 9–16, söndag kl. 12–15. Institutionen är tillgänglig för studerande kl. 9–16. Expeditionstid kl. 10–16, lördag stängt.

Trädgården har tillkommit genom anslag ur Charles Felix Lindbergs donationsfond som ett minnesmärke över donator. Marken jämte vissa byggnader har dock upplåtits av staden. Dessutom har betydande områden tillagts trädgården genom donationer av enskilda personer och anslag ur Charles Felix Lindbergs donationsfond. Naturparken öppnades för allmänheten år 1919 och kulturområdena år 1923. Institutionsbyggnaden uppfördes för medel, som lämnats av enskilda donatorer; den år 1936 färdiga herbarieflygeln bestod av nämnda fond samt av statsmedel.

För uppförande av byggnader för den botaniska institutionen vid Göteborgs universitet har staden år 1962 till staten överlåtit ett område inom botaniska trädgården. Fr.o.m. samma tidpunkt har staden till staten likaledes överlåtit i trädgårdens institutionsbyggnad inrymda bibliotek och herbarier.

Trädgården omfattar delvis ett inhägnat område på 50 hektar bestående av kulturområden, naturpark, en botanisk institution och ett skyddsområde på 100 hektar. I kulturområdena ingår en klippträdgård, som är den största och rikhaltigaste i Skandinavien samt specialavdelningar. Växthusen innehåller tropiska växter, bl.a. en mycket rikhaltig orkidésamling.

Styrelsen för trädgården består av sju ledamöter och tre suppleanter. Fem ledamöter utses av stadsfullmäktige för fyra år och en ledamot utses av matematisk naturvetenskapliga fakulteten vid Göteborgs universitet. Självskriven ledamot är dessutom innehavaren av professuren i systematisk botanik vid universitetet. Revisorsgrupp III granskar räkenskaperna.

Trädgården med därtill hörande inrättningar förestås av en prefekt.

Reglemente för förvaltningen av trädgården, antaget av stadsfullmäktige den 13 september 1956 med ändring i vissa delar den 25 januari 1962.

Stat för år 1967: Driftutgifter 1.084,2 tkr.

Driftinkomster 314,2 tkr.

därav statsbidr. 256,0 tkr.

Kapitalutgifter 20,0 tkr.

Erforderligt anslag 790,0 tkr.

Ordförande

MÖHLENBROCK, Sigurd, 60—67, Ordf. 64— (s).

Vice ordförande

WIJKANDER, Ebbe T., 55—67, v. Ordf. 64—, (fp).

Övriga ledamöter

GUSTAFSSON, John I. P., 39—67 (s).

LARSSON, Anna-Lisa, 45—67 (s).

SJÖGREN, Gösta O., 57—67 (fp).

VIRGIN, Hemming I., 62—67 (utsedd av universitetets mat. naturvet. fakultet).

HARLING, Gunnar W., självskrivnen led. 64—.

Suppleanter

HANSSON, M. Margareta L. G., 57—67 (fp).

TÖRNBÄCK, K. Åke F., 64—67 (s).

NILSSON, Sven Olof H., 64—67 (s).

Sekreterare

TUNELD, Björn W., 52.

Prefekt

WENDELBO, Per E. B., 65. Tel. 11 67 91.

Amanuens

NITZELIUS, G. Tor, 54. Tel. 11 38 61.

Trädgårdsmästare

LEXÖ, Hans J., 50. Tel. 11 86 56.

Vaktmästare

RASPER, Hellmut J., 60.

Trädgårdsmästare, en kontorsskrivare, en kontorist, en kusk samt under sommaren tre parkvakter. Dessutom 12 kollektivanställda och två trädgårdselever.

KONSTNÄMNDEN

Postgatan 10 (C). Tel. sekreteraren (växel) 17 90 00.

År 1945 motionerades i stadsfullmäktige om inrättande av en konstnämnd för Göteborg, som kunde ta sig an uppgifter, som rör den konstnärliga utsmyckningen av skolor, sjukhus och andra offentliga inrättningar i Göteborg.

Stadsfullmäktige beslöt år 1946 att tillätta en nämnd med namnet Göteborgs konstnämnd, bestående av sju ledamöter såväl fackmän i konstnärliga angelägenheter som ledamöter med erfarenheter från den kommunala förvaltningen. Nämndens ledamöter

utses för tre år. Revisorsgrupp III granskar räkenskaperna.

För anskaffandet av offentliga konstverk har för år 1967 anslagits 150,0 tkr.

Ordförande

BERGMAN, Per R., 50—67, Ordf. 56— (s).

Vice ordförande

STENHAMMAR, Ove, 46—67, v. Ordf. 59— (fp).

Övriga ledamöter

ANDRÉN, A. Gösta, 57—67 (s).

KJELLBERG, K. Gunnar K., 59—67 (h).

ANDRÉASSON, Lars A., 64—67 (s).

HOLMBERG, Karl-Axel V., 65—67 (s).

PINEUS, S. Arne, 66—67 (fp).

Konsult

WESTHOLM, D. Alfred, 46.

Sekreterare

OLIN, K. Göran O., 65.

KULTURSTIPENDIENÄMNDEN

År 1963 beslöt stadsfullmäktige tillsätta en kulturstipendienämnd. Nämnden, som består av sju ledamöter och tre suppleanter och utses för fyra år, har till huvudsaklig uppgift att behandla ärenden angående stadens kulturstipendier. Revisorsgrupp III granskar nämndens räkenskaper.

För år 1967 står anslag på 125,0 tkr. för stipendier och på 22,5 tkr. för utställningsbidrag till förfogande.

Ordförande

BERGMAN, Per R., 64—67 (s).

Vice ordförande

HANSSON, Hans H., 64—67 (fp).

Övriga ledamöter

JANSSON, K. O. Olle, 64—67 (s).

MÖHLENBROCK, Sigurd, 64—67 (s).

HEDÉN, E. Ragnar, 64—67 (fp).

EKHOLM, Kurt W., 64—67 (h).

ANDRÉN, A. Gösta, 64—67 (s).

Suppleanter

RÄDLUND, Uno C. G., 64—67 (s).

ANDRÉASSON, Lars A., 64—67 (s).

BJÖRKLUND, Gunnar R., 66—67 (fp).

Sekreterare

SIEGL, Leo, 64.

IDROTTSNÄMNDEN

Nämndens och idrottsdirektörens expedition Ullevi, Skånegatan (C). Kontorstid kl. 8—12, 15 och 13—16, 45, lördag stängt. Tel. (växel) 19 21 30.

Göteborgs idrottsnämnd tillkom genom stadsfullmäktiges beslut år 1956 och började sin verksamhet samma år. Genom beslutet upphörde den tidigare styrelsen för Göteborgs stads idrottsplatser.

Idrottsnämnden förvaltar stadens idrottsanläggningar, inom- och utomhusbad, campingplatser samt friluftsgården Skatås och följer allt, som åger samband med stadens idrotts- och friluftsliv.

Styrelse:

Nämnden, som består av sju ledamöter och tre suppleanter, utses av stadsfullmäktige för en tid av fyra år. Revisorsgrupp V granskar nämndens räkenskaper.

Reglemente för Göteborgs idrottsnämnd antaget av stadsfullmäktige den 22 mars 1956.

Ordförande

JOHANSSON, Sven-Erik M., 64—67, Ordf. 64—67 (s).

Vice ordförande

BRUNDIN, Paul S., 64—67, v. Ordf. 64—67 (h).

Övriga ledamöter

LUNDH, L. Åke, 56—67 (fp).

SVENSSON, K. Erik, 56—67 (fp).

ERIKSSON, Knut A. L., 64—67 (s).

ANDRÉASSON, Lars A., 64—67 (s).

GIDLÖF, A. Runo, 66—67 (s).

Suppleanter

HANSSON, Erik V., 56—67 (fp).

JOHANSSON, S. Arne, 64—67 (s).

LARSSON, K. Tage, 66—67 (s).

Sekreterare

HELLMAN, Sven A. A., 59.

Förvaltning:

Idrottsdirektören har den omedelbara ledningen av verksamheten, som är uppdelad på fem avdelningar. Dessutom finns en särskild funktion för försäljnings- och evenemangstjänst.

Stat för år 1967: Driftutgifter 14.400,0 tkr.

Driftinkomster 6.337,2 tkr.

Kapitalutgifter 11.750,0 tkr.

Erforderligt anslag 19.812,8 tkr.

Idrottsdirektör

JERNERYD, O. F. Roland, 56.

Kammarskrivare

LINDQVIST, Britta I., 66.

Försäljnings- och evenemangstjänst

Försäljnings-, utyrnings- och evenemangstjänst, kontakter med allmänhet, press m.fl. hyres- och taxefrågor, långtidsplanering på försäljningssidan, aktivitets- och motionspropaganda m.m.

Intendent

ERIKSSON, Sten R., 65.

Inspektör

PETTERSSON, K. Erik T., 64.

Kontorsskrivare

JOHANSSON, Sven G., 66.

En kontorist.

Kameral avdelning

Avdelningen har hand om bokföring, personalärenden, utarbetande och uppföljning av budget, uppörd av hyror, arrenden och andra avgifter samt verkställer ekonomiska utredningar.

Kamrer

HELLMAN, Sven A. A., 59.

Byråassistent

SEGRAM, E. Inga-Brith, 64.

Två kammarskrivare, fem kontorister, en telefonist och en kontorsvaktmästare.

Nybyggnads- och utredningsavdelning

Projektering, anbudsinfordran, teknisk kontroll m.m. av ny- och ombyggnader. Långtidsplanering av anläggningsverksamheten.

Utredningsingenjör

JOHANSON, Nils H. M., 57.

Idrottsplats- och friluftsavdelning

Avdelningen svarar för drift och underhåll av idrottsanläggningar jämte visst underhåll av utomhusbad och campingplatser. Avdelningen är uppdelad på tre distrikt.

Intendenter

EKHOLM, Stig A. H., 60.

MAGNUSSON, Sten E., 60.

Ingenjör

CARLSSON, Roine A., 65.

Förste inspektörer

OLSSON, I. Henry, 64, östra distr.

BIÖRNSTAD, C. Charlie, 64, östra distr.

AUGUSTSSON, E. Gunnar V., 66, västra distr.

Inspektör

JÄRSVALL, F. Folke, 64, norra distr.

Östra distriktet

Bitr. inspektor

OLOFSSON, F. E. Lennart, 64.

Ullevi

Skånegatan (C). Tel. (växel) 1921 30.

Anläggningen är beräknad för ca 52.000 åskådare med ca 21.000 sittplatser. Ullevi är avsett för fotboll, friidrott, speedway och uppvisningar av olika slag samt ishockey och skridskor vintertid. Inomhus tillkommer utställningslokaler, restaurant, bowlinghall, klubbbrumsenheter, kortdistansskjutbana, sporthall, fäktshall samt träningslokaler för brottning, boxning, tyngdlyftning och bordtennis. Idrottsnämndens kontorslokaler är också inrymda här. Anläggningen invigdes år 1958.

Gamla Ullevi

Parkgatan (C). Tel. 16 09 27.

Gamla Ullevi idrottsplats övertogs av Göteborgs stad från Göteborgs idrottsförbunds förlagsaktiebolag år 1924 och inordnades under styrelsen för Slottsskogsvallen. Efter nya Ullevianläggningens tillkomst användes Gamla Ullevi som träningsarena och tävlingsplats för fotbollsmatcher i lägre divisioner.

Överåsvallen, tel. 15 74 25, har banor för friidrott och fotbollsplan. Den invigdes år 1937.

Gamlestadsvallen, tel. 21 62 33, som omfattar fotbollsplan, löparbanor och särskild träningsplan, invigdes år 1941.

Mossens idrottsplats, tel. 18 13 81, som togs i bruk under år 1959, ersätter den tidigare Gibraltarvallen. Anläggningen omfattar fotbollsplan, löparbanor samt två tennisbanor.

Torpavallen, tel. 21 86 42, som togs i bruk år 1961, har en mindre och två reglementsenliga fotbollsplaner, kombinerade tennis-, handboll-, basketboll-, och volleybollbanor, en rak löparbana samt banor för hopp och kast.

År 1964 färdigställdes idrottsplatsen Valhalla i Burgårdsparken med två fotbollsplaner, rak löparbana och hoppbanor. Åskådarläktarna rymmer ca 7.000 personer. Valhalla skall i framtiden ersätta Gamla Ullevi.

Dessutom finns mer än 30 öppna bollplaner, bland vilka kan nämnas Heden och Ånäsfältet. Ett antal av de öppna bollplanerna iordningställes vintertid till skridskobanor.

Valhalla sporthallar

År 1967 färdigställes Valhalla träningshallar vid Valhallagatan omedelbart intill Valhallabadet. Anläggningen omfattar tre hallar för handboll, tennis, badminton, basket, gymnastik m.m. samt en bowlinghall med 20 banor.

Gymnastik- och exercishuset

Parkgatan (C). Tel. 11 01 51.

Gymnastik- och exercishuset vid Heden uppfördes av grosshandlaren Julius Lindström, som överlämnade det till Göteborgs stad år 1865. Byggnaden upplättes mot särskild avgift till skolor och idrottsföreningar för gymnastik och idrott.

Gamlestadshallen

Ryttaregatan (N). Tel. 21 78 82.

Gamlestadshallen togs i bruk i november 1965 och är avsedd för inomhusidrotter som handboll, tennis, badminton, basket och gymnastik.

Västra distriktet

Slottsskogsvallen

Margretebergsgatan (V). Tel. 11 60 69, 13 07 87.

Slottsskogsvallen invigdes år 1923. Anläggningen, som delvis bekostats av medel från Lindbergska och Renströmska fonderna, är uppdelad i dels ett friluftsstadion med platser för ca 20.000 åskådare, dels i flera smärre lekfält för ungdom och en tennisbana.

Årsskiftet 1959-60 tillkom en konstfryst ishockeybana och år 1964 en konstfryst isbana för curling och barnskridsko.

År 1967 färdigställes en inomhushall för ishockey vid Slottsskogsvallen med åskådarplatser.

För skidhopp har Göteborgs idrottsförbund i Slottsskogen anlagt Bragebacken, som år 1961 överläts till staden.

Vaktmästare

Vakant.

Majvallen, tel. 12 59 27, omfattar fotbollsplan, löpar-, hopp- och kastbanor samt tennisbana.

Ett tiotal öppna bollplaner har anlagts, bland dem Marconigatans idrottsfält, Karl Johans torg och Gröna Vallan.

Slottsskogshallen

Margretebergsgatan (V). Tel. 11 60 69, 13 07 87.

Slottsskogshallen, som invigdes i november 1965, är avsedd för friidrott, tennis, badminton, basket, handboll, bågskytte och korthållsskytte.

För friidrotten finns anordningar för stav-, höjd-, längd- och trestegshopp, kulstötning, diskus- och släggkastning samt fyra 60-meters löparbanor. I hallväggen finns en öppning försedd med lufridå ut mot angränsande fält. Härigenom kan även kastgrenar övas.

Norra distriktet

Rambergsvallen

Hjalmar Brantingsgatan (H). Tel. 22 39 74.

Rambergsvallen invigdes år 1935 och innehåller fotbollsplan och löparbanor. Anläggningen upptar ståplatser för ca 5.000 åskådare. En konstfryst isbana invigdes år 1958.

Backavallen, tel. 22 90 68, omfattar fotbollsplan och löparbanor.

Ett tiotal öppna bollplaner är anlagda, bland dem Slätta damms, Sälöfjordsgatans och Blidvädersgatans idrottsfält.

Utomhusbad

Bergsjöbadet, Härlanda tjärn, Västra Långvattnet, Askimbadet, Fiskebäcksbadet med Lindalen, Johannelundsbadet, Näsetbadet, Smithska udden, stora Amundön och Lilleby. På lilla Amundön har en särskild badplats ordnats för handikappade. Fr.o.m. år 1967 har Smörvattnets badplats i Angered och Tumleheds och Hällsviks badplatser i Torslanda tillkommit.

Campingplatser

Kärralund, som är försedd med en receptionsbyggnad och tre sanitetsbyggnader. Härlanda tjärn, Askim och Lilleby.

Friluftsgården Skatås

Friluftsgården Skatås, tel. 15 41 35, i Delsjöreservatet uppfördes av kronan, som använde denna för flyktingläger under andra världskriget. Göteborgs stad inköpte anläggningen år 1947. Under sommarmånaderna har skid- och friluftsförbundet här inkvartering för turister. Anläggningen omfattar ett 20-tal mindre stugor, en serveringsbyggnad och en bastu. I reservatet har iordningställt ett belyst skidspår, en hoppbacke och en teknikbacke för skidåkare.

För anläggningen finns en sportintendent, som är anställd av skid- och friluftsförbundet.

Inomhusbadens badavdelning

Det första varmbadhuset i Göteborg uppfördes år 1802 på Surbrunnensområdet, men nedlades år 1835. Under mitten av 1800-talet inrättades badanläggningar i Örgryte, vid Skeppsbron, på St. Eriks torg samt vid Brunns-parken. Dessa kom emellertid snart att nedläggas. År 1876 togs Renströmska badanstalten i Haga i bruk för att 1956 ersättas med Valhallabadet.

Valhallabadet, som invigdes år 1956, är

Skandinavians största och modernaste bad. Där finns sim- och bastubad samt romerskt bad, karbadsavdelning och motionshallar. Simhallen har en längd av 43¹/₃ m och simbassängen mäter 33¹/₃ × 16²/₃ m. Inom badanläggningen finns bl.a. kafé, kiosk, herr- och damfriserier samt tre tvätterier.

År 1967 tillkommer en utomhusbassäng med måtten 50 × 21 m. Den kommer att övertäckas med en luftburen plasthall för att kunna användas även under den kalla årstiden.

Samma år tillkommer även en ny badavdelning i Valhalla sporthallars källare. Den omfattar bastu och en simhall med 22 × 14 m. bassäng. Simbassängen är försedd med anordningar, som underlättar för handikappade att ta sig i och ur bassängen.

Majornabadet, som öppnades 1892, är avsett för de västra stadsdelarna och har såväl bastu- som karbadsavdelning samt en mindre avkylningsbassäng.

Lundbybadet, som är avsett för Hisingen, togs i bruk år 1915 och har bastu, karbadsavdelning och en mindre simbassäng.

Olskroksbadet var öppet åren 1910–61. Då detta stängdes, öppnades ett mindre bad i medborgarhuset i Gamlestanen, innehållande bastu och karbadsavdelning.

Avdelningen svarar utom för badhusdriften även för nämndens centraltvättinrättning, vilken omfattar snabb- och inlämningstvätt för allmänheten.

Badintendent

MALANDER, Eric G. A., 61.

Valhallabadet

Valhallagatan 3 (C). Tel. (växel) 192130.

Öppet söndag januari—maj och september—december kl. 13—18, söndag juni—augusti kl. 11—17. Måndag och tisdag kl. 7,30—20, onsdag kl. 7,30—21, torsdag och fredag kl. 7,30—20, lördag kl. 7,30—18.

Romerska badet och karbadsavd.: vardag kl. 10—20, lördag januari—maj och september—december kl. 10—18, juni—augusti kl. 9—16, söndag stängt.

Badföreståndare

ARONSSON, E. Arvid V., 61.

En kontorist.

Majornabadet

Karl Johansgatan 12 (V). Tel. 141389.

Öppet måndag—fredag kl. 10—20, lördag januari—maj och september—december kl. 10—18, juni—augusti kl. 9—15. Bastubad för damer öppet tisdag kl. 10—20.

Badföreståndare

LEVIN, Gunnar H., 48.

Lundbybadet

Herkulesgatan 56 (H). Tel. 22 30 89.

Öppet onsdag—fredag kl. 14—20, lördag kl. 10—17. Stängt måndag och tisdag samt 16 juni—15 augusti. Bastubad för damer öppet torsdag kl. 14—20.

Badmästare

MELANDER, P. Ante, 64.

Gamlestadsbadet

Brahegatan 11 (N). Tel. 21 87 29.

Öppet tisdag—fredag kl. 13—20, lördag kl. 10—17. Stängt 16 juni—15 augusti. Bastubad för damer öppet onsdag kl. 13—20.

Badmästare

OLAUSSON, Ture S. V., 63.

Vid inomhusbaden är dessutom anställda fyra biljettkassörskor, fem badmästare, fyra bitr. badmästare, en första baderska, en tvättmästare, en simlärare och kollektivanställd personal.

Inomhusbadens tekniska avdelning

Avdelningen handhar drift och underhåll av badhusens tekniska anläggningar såsom panncentraler, vattenreningsanläggningar m.m. samt underhåll av badhusfastigheterna och centraltvättens maskiner.

Maskinmästare

THOMPSON, Bertil M., 48.

Tre maskinister, en snickareförman samt kollektivanställda.

Slottsskogsparken

Förvaltning se gatunämnden.

Namnet Slottsskogen har anor ända från 1600-talet. Området uppläts av Gustav II Adolf år 1624 på 100 år åt stadens inneväpnare, vilka där kunde »om sommaren sig förlusta». Sedan landshövdingeämbetet över Göteborgs och Bohus län inrättats i slutet av 1600-talet, anslogs skogen som lön till landshövdingen, varefter rörelsefriheten i skogen begränsades.

Under mitten av 1800-talet uppstod tanken på att skapa en större park för rekreation och avkoppling. I samband med att Carl Johans församling införlivades med Göteborg, förordnades, att av Slottsskogen skulle skapas en stadens parkanläggning.

Parkens areal utgör f.n. 122,5 hektar. Där finns en djurpark, kälk- och skidbackar, utsiktsorn, friluftsteater och amatörobservatorium.

Parken förvaltas sedan 1942 av gatunämnden.

Keillers park

Tel. sekreteraren (växel) 17 90 00.

Genom gåvobrev överlämnade direktören James Keiller år 1906 som gåva Ramberget till Göteborgs stad, under villkor bl.a., att området skulle ordnas av staden till en allmän park samt för all framtid underhållas och vårdas såsom sådan under benämningen Keillers park. Parken har sedermera utvidgats med områden, som dels skänkts till och dels inköpts av staden.

Parken förvaltas av en av stadsfullmäktige utsedd styrelse, bestående av tre ledamöter och två suppleanter, samtliga valda för en tid av fyra år. Styrelsen väljer inom sig ordförande. Revisorsgrupp V granskar räkenskaperna.

Reglemente för styrelsen för Keillers park, antaget av stadsfullmäktige den 15 december 1955.

Stat för år 1967: Driftutgifter 115,3 tkr.

Driftinkomster 2,1 tkr.

Erforderligt anslag 113,2 tkr.

Ordförande

PETERSSON, E. Bertil, 51—67, Ordf. 64— (s)

Övriga ledamöter

FLYBORG, Bengt A. I., 60—67 (fp).

ANDERSSON, Arne E., 64—67 (s).

Suppleanter

MYHRMAN, K. Einar, 64—67 (s).

BYLIN, Roy L., 65—67 (fp).

Sekreterare

LINDBERG, A. Torsten, 55.

S. A. Hedlunds park

Förvaltning se gatunämnden.

Kommittén för Charles Felix Lindbergs donationsfond upptog år 1924 förhandlingar för inköp av områdena omkring den s.k. Slätta damm i Lundby för att där skapa ett parkområde. Detta område hade ordnats av den kände göteborgsredaktören S. A. Hedlund, som på 1850-talet inköpt den här liggande gården Bjurslätt. År 1928 anhöll kommittén, att staden, delvis med anslag från kommittén, skulle inköpa området, vilket beslutades av stadsfullmäktige samma år. I samband härmed fick parken namnet S. A. Hedlunds park.

År 1932 uppdrog stadsfullmäktige åt styrelsen för Keillers park att tillsvidare förvalta även S. A. Hedlunds park. I samband med centralisering av stadens parkförvaltning beslöt stadsfullmäktige, att förvaltningen fr.o.m. år 1942 skulle övertagas av gatunämnden.

HÄLSOVÅRDSNÄMNDEN

Odinsgatan 4 (C). Expeditionstider se nedan.
Tel. (växel) 19 76 60.

Stadens hälsovårdsfrågor behandlades i äldre tider av magistraten, som för detta ändamål utfärdade speciella förordningar och cirkulär. Den första sundhetsnämnden upprättades år 1831 enligt kungl. kungörelse om »hvad i hänseende till kolerafarsoten iakttagas bör». Denna upplöstes år 1836, och en ny nämnd utsågs år 1847, då koleran på nytt börjat utbreda sig över Europa. År 1853 konstituerades åter en ny nämnd, som var i verksamhet till 1858. Redan ett trettiotal år tidigare inrättades sockennämnder på landsbygden, och år 1857 utfärdades en kungl. förordning, att även i städerna permanenta sundhetsnämnder skulle inrättas för den allmänna hälsovården. Enligt denna förordning utsågs en sundhetsnämnd i Göteborg år 1858, bestående av utom ordföranden 12 ledamöter, av vilka åtta blev uppsyningsmän inom var sitt distrikt.

År 1874 utfärdades av Kungl. Maj:t en ny förordning, en hälsovårdsstadga innehållande en reglering av nämndens (nu kallad hälsovårdsnämnd) verksamhet på olika områden av hygien, samt året därpå en förordning angående åtgärder mot smittsamma sjukdomar.

Städernas hälsovårdsnämnder, som enligt stadgan år 1874 ej hade någon del av sjukvården förutom epidemivården, fick enligt ny stadga, utfärdad år 1919, rätt att förvalta den kommunala sjukvården. Detta uppdrag hade för Göteborgs vidkommande redan från ingången av 1917 fullgjorts av nämnden i enlighet med en lokal stadga. Däri bestämdes, att den centrala förvaltningen av stadens sjukvård skulle övertagas av stadens hälsovårdsnämnd med en särskild avdelning av nämnden (andra avdelningen) som styrelse för stadens sjukvårdsanstalter. Härmed upphörde de skilda styrelserna för stadens sjukhus och ersattes med ett förvaltningsråd för vart och ett av de under nämnden stående sjukhusen.

Fr.o.m. den 1 juli 1933 inträdde en ny organisationsform för förvaltningen av de stadens sjukhus, som hade karaktär av lasarett. Sjukhusens förvaltning överflyttades på den nyinrättade sjukhusdirektionen.

Fr.o.m. år 1960 gäller en ny hälsovårdsstadga utfärdad den 19 december 1958. Enligt denna stadga åligger det hälsovårdsnämnden att utöva det närmaste inseedet över den allmänna hälsovården inom kommunen. (Se närmare under respektive byrå.)

Styrelse:

Hälsovårdsnämnden består av sju ledamöter och tre suppleanter, vilka utses av stads-

fullmäktige för en tid av fyra år. Stadsfullmäktige utser även ordförande och vice ordförande. Revisorsgrupp VII granskar räkenskaperna.

Författningar m.m.: Hälsovårdsstadgan den 19 december 1958. Epidemilagen den 19 juni 1919. Karantänkungörelsen den 24 april 1953, Kungl. Maj:ts livsmedelsstadga den 21 september 1951 m.fl.

Ordförande

GRANATH, Elmer A., 61—67, Ordf. 64—67 (s).

Vice ordförande

BERNTSON, Egon A., 55—67, v. Ordf. 64—67, (fp).

Övriga ledamöter

BERNTSSON, Stellan I., 54—67 (s).

EKLUND, E. Henry, 60—67, Kassaf. 60— (s).

ORBJÖRN, K. T. I. Boris, 60—67, Suppl. f. kassaf. 60— (h).

VIEWEG, P. V. Gösta, 64—67 (fp).

KARLSSON, Åke W., 64—67 (s).

Suppleanter

OLSSON, J. Gustav, 54—67 (s).

ERIKSSON, A. Gunvor, 64—67 (fp).

ZETRÉUS, Per-Olof, 64—67 (s).

Förvaltning:

Förste stadsläkaren skall fullgöra de skyldigheter, som tillkommer länsläkare och ha inseedet över alla inom staden anställda tjänsteläkares verksamhet. Han skall med uppmärksamhet följa allmän hälso- och sjukvård inom staden, utvecklingen inom det bostadshygieniska området samt ha den yrkestillsyn, som är hälsovårdsnämndens uppgift i egenkap av kommunalt tillsynsorgan. Förste och andre stadsläkaren är karantänsläkare.

Stat för år 1967:	Driftutgifter	2.557,4 tkr.
	Driftinkomster	101,7 tkr.
	Kapitalutgifter	17,0 tkr.

Erforderligt anslag 2.472,7 tkr.

Hälsovårdsnämndens byrå och expedition

Expeditionstid måndag—fredag kl. 10—14.

Förste stadsläkare

Mottagningstid måndag—fredag kl. 13—14.

ANDÉN, A. Tryggve S., 64.

Andre stadsläkare

Mottagningstid måndag—fredag kl. 13—14.

MOLLSTEDT, Bengt O., 64.

Byråchef

Vakant, tf. GRÄPENGIESSER, Bengt, 59.

Kammarskrivare

LIDSTRÖM, R. Margit, 66.

Kassör

WIKEMAR, Iréne V., 66.

En kontorsskrivare, två kontorister, en telefonist och en vaktmästare.

Hälsovårdsnämndens utredningsavdelning

Avdelningen biträder vid utredningar i frågor av större principiell betydelse såsom stadsplanearändan och luftföroreningsfrågor. Andre stadsläkaren medverkar i utredningsarbetet.

Utredningssekreterare

KARLSSON, Rune A., 66.

Byråsekreterare

LUNDSTRÖM, N. Arne, 66.

Bostadshygieniska byrån

Mottagningstid måndag—fredag kl. 13—14.

Bostadshygieniska byrån svarar för den egentliga bostadsinspektionen ävensom för de arbetsuppgifter, som gäller hotell, pensionat, natthärbärgen och samlingslokaler, inomhusbad m.m. Vidare granskar byrån byggnadsritningar till bostäder samt deltar i besiktning av ny- och ombyggda bostadshus samt verkställer bostadshygieniska utredningar i samarbete med stadsläkarna.

Ingenjör

KELLEBY, Arne S., 55.

Byråsekreterare

JARLINDER, George G. H., 66.

Förste inspektör

PÄLVIK, Sven L., 65.

KLINTBÄCK, J. G. Vilhelm, 66.

Sju inspektörer och en kontorist.

Avdelningen för vatten och avlopp

Mottagningstid måndag—fredag kl. 13—14.

Avdelningen handlägger ärenden rörande större industrier, oljehamnar, reningsanläggningar för avloppsvatten samt vattentäcker och recipienter för avloppsvatten. Härtil kommer övervakning av gårdsrenhållning, offentliga toalettanordningar, lekplatser, nöjes- och idrottsplatser samt bad- och tältplatser. Till avdelningen hör även ärenden, rörande husdjur, rättutrotning m.m.

Byråsekreterare

NORDER, F. H. Roland, 66.

Förste inspektör

BRUUN, Eino E. H., 66.

LINDQVIST, L. Hugo S., 66.

Tre inspektörer.

Allmänhygieniska byrån

Mottagningstid måndag—fredag kl. 13—14.

Allmänhygieniska byrån medverkar vid epidemiologiska undersökningar och svarar för smittrening efter fall av smittsamma sjukdomar. Byrån har vidare hand om den kon-

troll avseende arbetarskyddet, som hälsovårdsnämnden enligt arbetarskyddslagen utövar samt tillsyn av rak- och frisersalonger liksom upplag av lump, skrot o.d. En hamnhygienisk avdelning kontrollerar — under karantänsläkarnas överinseende — ankommande fartyg för att förebygga smittorisk. Kontrollen omfattar även hamnområdet. Under denna avdelning sorterar Göteborgs stads karantänanstalt för djur på Ringön.

Byråsekreterare

BERGGRÉN, J. Knut G., 55.

Förste inspektör

BOGREN, Bertil R., 63.

HÖRMAN, B. Erling, 66.

ENEMYR, Tore K. O., 66.

Epidemisköterska

PERSSON, A. Elisabeth, 49.

Djurskötare

Mottagningstid kl. 11—12 och 15—16.

Tel. 22 68 43.

BORG, Sven G., 66.

Tre inspektörer.

Livsmedelshygieniska byrån

Mottagningstid måndag—fredag kl. 11—12.

År 1881 infördes obligatorisk trikinundersökning för allt i staden salubjudet fläsk. Redan år 1882 blev trikinbyråns föreståndare anställd hos hälsovårdsnämnden som stadsveterinär och skulle leda kontrollen av fläskbesiktningen och den kontroll över kött och andra livsmedel, vars utövande anförtroddes åt hälsopolisen.

Livsmedelshygieniska byrån skall övervaka, att allmänna saluplatser och lägenheter för födoämnes förvaring, beredning, försäljning och servering med tillhörande upplagsrum är så inredda och underhållna, att de motsvarar gällande hälsovårdsföreskrifter.

Förste stadsveterinär

Mottagningstid måndag—fredag kl. 11—12.

MOBERG, Kaj H., 61.

Stadsveterinär

ANDERSSON, A. Erling, 62.

Byråsekreterare

KLINTBÄCK, K. Åke F., 66.

ANDERSSON, Georg M. S., 66.

Förste inspektör

PERNSELIUS, Oscar E., 61.

SVENSSON, Viking V., 65.

JÖNSSON, N. Ingvar, 66.

JOHANSSON, Rolf L., 66.

Nio inspektörer, en kontorist, en första laboratorieassistent, tre laboratorieassistenter, en aspirant och ett biträde.

SJUKVÅRDSSTYRELSEN

Polhemsplatsen 5 (C). Expeditionstider, lokaler och telefon, se nedan.

Göteborgs stads sjukhus hade ursprungligen, vart för sig sin särskilda styrelse eller direktion. År 1910 väcktes frågan om en central myndighet för stadens sjukvård. Stadsfullmäktige beslutade år 1915 att ingå till Kungl. Maj:t med anhållan, att en särskild avdelning av hälsovårdsnämnden skulle ha hand om förvaltningen av stadens sjukhus. Denna bifölls följande år.

Intill den 1 juli 1933 utgjorde hälsovårdsnämndens andra avdelning styrelse för stadens sjukvårdsanstalter, varefter en ny organisationsform infördes för förvaltningen av de stadens sjukhus, som har karaktären av lasarett och sjukhusens förvaltning övertogs av den nyinrättade sjukhusdirektionen. Härigenom upphävdes reglementet för hälsovårdsnämnden och under hälsovårdsnämnden lydande sjukhus.

Under sjukhusdirektionen, sedan år 1960 benämnd sjukvårdsstyrelsen, lyder stadens samtliga sjukhus, sedan epidemisjukhuset år 1943 överförs från hälsovårdsnämnden. Samma år beslutade stadsfullmäktige, att direktionen i dess egenskap av sjukvårdsberedning skulle vara epideminämnd för staden.

Efter beslut av stadsfullmäktige år 1943 medgav Kungl. Maj:t, att sjukhusdirektionen skulle utgöra barnmorskestyrelse för staden. I samband därmed överflyttades förvaltningen av den öppna förlossningsvården från hälsovårdsnämnden till sjukhusdirektionen. Även stadsläkarna år sedan år 1952 överflyttade till sjukvårdsstyrelsens förvaltningsområde.

Sjukvårdsstyrelsen har hand om kommunens sjukvårdande verksamhet, följer sjukvårdens behov och utveckling samt framlägger för stadsfullmäktige de förslag rörande sjukvården, som finns påkallade. Under denna sorterar stadens samtliga sjukhus samt förvaltningen av de fristående poliklinikerna den förebyggande mödravården, Göteborgs sjuksköterskeskola, Göteborgs stads laboratorium, sjuktransportväsendet, distriktsjukvården, dispensärvården, folktandvården och skol- tandpoliklinikerna.

Styrelse:

Sjukvårdsstyrelsen består f.n. av sju ledamöter jämte tre suppleanter, samtliga valda av stadsfullmäktige, som även utser ordförande och vice ordförande. Till sammanträde skall kallas förste stadsläkaren och kommunalrådet för socialärenden. För revisionen svarar revisorsgrupp VII.

Under sjukvårdsstyrelsens förvaltning står donationsfonder till ett belopp av ca 2 milj. kr.

Författningar: Sjukvårdslagen den 6 juni 1962. Sjukhusstadgan den 29 mars 1963. Lag den 16 juni 1966 om beredande av sluten psykiatrisk vård i vissa fall. Epidemilagen den 19 juni 1919 m.fl.

Ordförande

NORDENHÄLL, J. Bruno, 64—67, Ordf. 64—67 (s).

Vice ordförande

HANSSON, Hans H., 63—67, v. Ordf. 63—67, (fp).

Övriga ledamöter

WESTERBERG, Karin M., 54—67 (fp).

BERNTSSON, Stellan I., 54—67 (s).

STENDAHL, Lars O., 60—67 (h).

PETTERSSON, Erna M., 64—67 (s).

JOHANSSON, N. F. Walter, 64—67 (s).

Suppleanter

GLIMJE, Curt A., 63—67 (fp).

CARLSON, P. Gösta, 64—67 (s).

KAMDAL, Rune L., 64—67 (s).

Förvaltning:

Sjukvårdsdirektören är föredragande i sjukvårdsstyrelsen och dess verkställande tjänsteman. Till sitt förfogande har sjukvårdsdirektören ett kansli för beredning av de ärenden, som icke handlägges av de lokala sjukhusledningarna.

Stat för år 1967 för samtliga under sjukvårdsstyrelsen sorterande förvaltningar:

Driftutgifter	429.060,0 tkr.
Driftinkomster	174.490,0 tkr.
därav statsbidrag	51.651,3 tkr.
Kapitalutgifter	49.736,0 tkr.
Kapitalinkomster	6.511,0 tkr.
därav statsbidrag	6.116,0 tkr.
Erforderligt anslag	297.795,0 tkr.

Sjukvårdsstyrelsens kansli

Polhemsplatsen 5 (C). Kontorstid måndag—fredag kl. 8—16,45, lördag stängt. Tel. (växel) 19 20 00.

Sjukvårdsdirektör

HÖGLUND, K. Thure, 58.

Byråassistent

GAUFFIN, Berit U. A., 66.

Sekretariatet

Sekretariatet utför juridiska utredningar och konsultationer, formell ärendegranskning, sekreterareuppgifter för styrelsen och av styrelsen tillsatta kommittéer, PR-frågor samt gemensam kontorservice.

Hälso- och sjukvård

Byråchef

STRÖMBERG, Harry A., 65.

Sekreterare

HOLMSTRAND, Olof, 65.

JANSSON, Curt, 65.

En byråassistent, fyra kontorsskrivare, tre kontorister, en tillsynsman, en vaktmästare.

Personalavdelningen

Personalavdelningen handhar rekrytering, personalutbildning och personalvård samt löneutbetalningar för kansliet, Sahlgrenska sjukhuset och Högsbo sjukhus.

Personalchef

LARSSON, Lars-Olov, 62.

Personalsekreterare

MALMSTRÖM, Stig E., 65.

KUTTNER, Judith B., 65.

Byråsekreterare

HALLIN, B. Stellan, 63.

DIMMING, I. Gunilla, 65.

BÄCK, Rolf E., 65.

En vakant.

Skyddsingenjör

SCHMIDT-THULIN, Gert H. S., 67.

Personalkonsulent

BRUCE, Boel E. M., 66.

Personalassistent

Vakant.

Kursledarinna

LINDBORG, Birgitta C., 64.

Apotekare

ELMBERG, Eric A. V. A., 65.

En vakant.

Förste apotekstekniker

Vakant.

Tre byråassistenter, 12 instruktionssköterskor, två kammarskrivare, fem kontorister, två telefonister och en sjukbesökare.

Centrala lönesektionen

Sahlgrenska sjukhuset (SV). Tel. (växel) 17 60 00.

Personalkamrer

GRÖNWALL, Helge G., 64.

Byråassistenter

NEDHOLM, Eric I., 64.

KRISTHAMMAR, Lars G., 66.

En byråassistent, fyra kammarskrivare, sex kontorsskrivare och åtta kontorister.

Planeringsavdelningen

Planeringsavdelningen följer sjukvårdsbehovet och föreslår med vilka prestationer det skall tillgodoses samt leder detaljplanering av sjukvårdsprojekt och sjukvårdsgrenar till verkställighetsstadiet.

Planeringschef

BLOMQUIST, Nils G., 66.

Planeringssekreterare

JACOBSSON, Åke L. F., 64.

En kontorsskrivare och tre kontorister.

Planeringsbyrå I

Byråchef

LARSSON, E. Erik, 65.

Planeringssekreterare

HÄRNQVIST, E. Margareta, 62.

En vakant.

Planeringsassistenter

ALM, Astrid, 65.

BRATTHALL, Birgitta I., 65.

En kontorsskrivare och en kontorist.

Planeringsbyrå II

Byråchef

ÅKERSTRÖM, Sten I., 65.

Planeringssekreterare

HERMANSSON, A. Bertil L., 65.

JOHANSSON, Bengt-Åke, 65.

SANDELIN, Barbro L., 66.

Planeringsassistent

BJÖRNHEDE, K. F. Arne, 65.

Utredningsmän

JOHANSSON, Ruben N. N., 65.

LYCKEUS, Carin E. I., 66.

En kontorsskrivare och en kontorist.

Projektsektionen, Östra sjukhuset

Projektledare, byråchef

THALÉN, Erik G., 65.

Planeringssekreterare

CARLSON, Lars E., 65.

Planeringstekniker

JOHANSSON, Kurt H., 66.

Planeringsassistenter

TRYGG, Rune L., 65.

ÖHMAN, Ingrid M. E., 65.

Organisationsavdelningen

Drottninggatan 33 (C). Tel. (växel) 19 20 00. Organisationsavdelningen beräknar med vilka insatser av personal, utrustning och lokaler de fastställda prestationerna kan erhållas.

Organisationschef
GREMNER, Kjell S. L., 62.

Organisationssekreterare
ARTBÄCK, Tord S., 62.
FRÖBERG, Stig G. V., 63.
HELLEWIG, Kjell O., 64.

Utredningsledare
NORDSTRÖM, Bengt R. G., 62.

Utredningsmän
RAMTZÉN, R. Göran, 64.
FRIBERG, Rune A. A., 64.
LUNDBERG, Roland L., 64.
HAGELIN, Bertil E., 64.
ASPELIN, Olof T., 64.
KARLSTÉN, Björn K., 64.
GRANFELT, N. Arnold, 65.
LUNDBERG, Stig H. R., 65.
BOSTRÖM, Jan-Eric V., 65.
ERIKSSON, Lennart S. O., 66.
FREDRIKSSON, K. S. Paul, 65.
GÖRANSSON, T. A. Ingemar, 66.
JANSSON, M. K. Lennart, 66.
LAGNANDER, Sune B., 66.
NILSSON, Nils G., 66.
RYDESKOG, A. Håkan, 67.
SEIVERS, Berth F., 66.
TENGFJORD, Olof A., 66.
Tre vakanta.

12 utredningsbiträden, en utredningsassistent, en byråassistent, en kontorsskrivare och en kontorist.

Inköpsavdelningen

Parkgatan 10 (C). Tel. (växel) 19 20 00.

Inköpsavdelningen anskaffar förbrukningsmateriel och utrustning samt inventarier och annat inredningsmateriel. Dessutom har avdelningen hand om utrustningsplanering.

Inköpschef
ARVIDSSON, S. Lennart, 64.
Bitr. inköpschef
ANDERSSON, Rune H., 64.
Byråsekreterare
LARSSON, Elsa M., 64.
NYBERG, Roy L., 64.

Inköpsassistenter
ANDERSSON, Ulla M., 64.
SJÖDÉN, Ulf H., 64.
APPELL, K. G. Åke, 65.
ANDERSSON, Bert B. R., 66.
En vakant.

Näringskonsulent
JACOBSON, Kerstin E., 66.
Projektgrupp för utrustningsplanering.
Byråintendent
GUSTAFSSON, Gunnar H., 53.

En byråassistent, tre kammarskrivare, en kontorsskrivare och nio kontorister.

Ekonomiavdelningen

Folkungagatan 20 (C). Tel. (växel) 19 20 00.
Ekonomiavdelningen ombesörjer ekonomiska utredningar och konsultationer, upprättar budget för verksamheten samt följer upp, analyserar och rapporterar data om verksamhetens kostnader, intäkter och prestationer.

Ekonomichef
SVENONIUS, Rolf H., 62.

Budgetsekreterare
KARLSSON, Sten E., 62.

Kamrer
SKOG, S. Göthe B., 47.

Sekreterare
DROTT, Astley R., 66.
FAGERBERG, Stig E., 65.
HAMMARVIK, Sven O., 66.
En vakant.

Byråsekreterare
PETERSON, H. Kenneth, 65.
MATSSON, Bernt R., 65.

Byråassistenter
LUNDELL, Bertil O., 62.
SETTERGREN, Kaj H. A., 65.
SVENSBY, Åke D., 65.
JANSSON, Ingrid M., 66.
HEMBERG, N. Lennart, 66.

Kassör
HÖKEGÅRD, Gurli I., 35.

Två byråassistenter, en kammarskrivare, en kontorsskrivare och 10 kontorister.

Byggnadsavdelningen

Sahlgrenska sjukhuset (SV). Tel. (växel) 17 60 00.

Byggnadsavdelningen verkställer byggnation och reparationer samt leder projektering av anläggningar för tekniska funktioner.

Byggnadschef
VICTORIN, J. Gunnar A., 63.

Byråingenjörer
BOLMÉUS, Bengt E., 64.
JARDIN, John M., 48.
BRAMBO, Stig E., 65.
OLSSON, Herbert O. A., 66.

Kontrollanter
FÄGNEFORS, Curt R., 65.
GRÖNDAHL, Erik G., 65.
SÖDERBERG, P. Göran, 65.
En vakant.

Byråsekreterare

Vakant.

Bygglédare för Östra sjukhuset

WESTERDAHL, Olle S. O., 65.

En byråassistent, en kontorsskrivare och två kontorister.

Sahlgrenska sjukhuset

Änggården (SV). Tel. (växel) 17 20 80 och 17 60 00, medicinska kliniken III (växel) 20 00 60, kvinnokliniken II (växel) 17 29 80, övriga, se telefonkatalogen.

Sjukbesök på sjukhusets polikliniker sker efter överenskommelse per telefon under resp. poliklinikers mottagningstider, se telefonkatalogen. Beträffande besöks- och förfrågnings-tider hänvisas till telefonkatalogen.

Direktören i Ostindiska kompaniet Nicolas Sahlgren förordnade i testamente år 1772, att viss del av hans efterlämnade kvarlåtenskap skulle tillfalla »nyttig inrättning» i Göteborg. En offentlig tävlan gav till resultat, att ett förslag om inrättandet av ett lasarett antogs. Sjukhuset, vilket förlades till nuvarande Postgatan, och som stod färdigt år 1782, gav plats för 24 sängar, varav 10 friplatser. Sjukhuset var inrättat och drevs som en privat inrättning, men erhölet vissa bidrag av staten. I samband med flyttning till Östra Hamngatan år 1823 utökades vårdkapaciteten till 60 platser.

År 1846 fattades beslut om att ett nytt sjukhus skulle uppföras intill nuv. Grönsaks-torget — Allmänna och Sahlgrenska sjukhuset — med plats för 230 patienter. Sjukhuset öppnades år 1855, men kom att omfatta endast ca 170 platser.

Frågan om anskaffandet av ytterligare utrymme måste dock återupptagas. Efter flera utredningar och förslag enades man om att uppföra ett nytt sjukhus vid Änggården. Sjukhuset öppnades år 1900 och rymde 350 platser. Tre nya paviljonger togs i bruk år 1911. Vissa utrymmen inom dessa skulle användas som specialkliniker för öron- och ögonsjukdomar. År 1910 inrättades en särskild röntgenavdelning.

Förslag om sjukhusets modernisering fram-lades år 1916. Detta ledde till beslut om uppförande av en laboratoriebyggnad, samt tillbyggnad av vissa redan befintliga avdelningar. Samtidigt utarbetades en plan för sjukhusets framtida utveckling för att kunna möta det förväntade sjukvårdsbehovet.

Stadsfullmäktige beslöt år 1933, att omfattande tillbyggnadsarbeten skulle utföras. Av dessa fullbordades elevhemmet år 1936, nya operationsavdelningen, ombyggnaden av

förturvarande operationsavdelningen samt värme- och kraftverket år 1937, psykiatriska kliniken samt ögon- och öronklinikerna år 1938, centraltvättinrättningen och kvinnokliniken år 1939, centrallaboratoriet och bostadshuset för sjuksköterskor år 1940 samt Konung Gustav V:s jubileumsklinik år 1943. Denna klinik är en av landets tre centralanstalter för radioterapi vid cancer. Sjukhusets fortsatta till- och ombyggnad fördröjdes av andra världskriget. Först år 1945 kunde sjukhusdirektionen förelägga stadsfullmäktige förslag härom. En del av de gamla paviljongerna revs och istället uppfördes ett centralkomplex, som invigdes år 1959. Det inrymmer 24 vårdavdelningar med 658 vårdplatser. Den totala kostnaden för detta uppgick till ca 78 milj. kr.

Riksdagen beslöt år 1946 inrätta specialavdelningar för vård av reumatiskt sjuka. Av staden uppförd klinikbyggnad, som blev färdig år 1952, skulle med nyttjanderätt upplåtas till pensionsstyrelsen, som bestämde om patienternas intagning och för vården betalade vissa avgifter.

Riksdagen beslöt år 1948, att en medicinsk högskola skulle upprättas i Göteborg. Undervisningen skulle påbörjas höstterminen 1949. En patologisk-anatomisk och en bakteriologisk institution uppfördes. Sistnämnda institution är avsedd både för stadens behov och för den medicinska undervisningen och forskningen. För den kliniska undervisningen förband sig staden att mot bidrag till driften upplåta vissa kliniker, vårdavdelningar m.m. vid stadens sjukhus, främst Sahlgrenska sjukhuset.

Avtalet mellan staten och staden angående anordnande av en medicinsk högskola har år 1960 efterträts av ett nytt tioårigt avtal om fortsatt upplåtelse av stadens sjukhus för medicinsk undervisning och forskning m.m. med bl.a. bestämmelser om statens bidrag vid byggande och utrustning.

Samtidigt som kvinnokliniken, numera benämnd kvinnokliniken I, började sin verksamhet, nedlades Göteborgs barnbördshus. Stadsfullmäktige beslöt år 1945, att f.d. barnbördshuset åter skulle iordningställas och samma år togs byggnaden i bruk under namnet kvinnokliniken II. Sedan 1953 års riksdag medgivit inrättande av en statlig sjuksköterskeskola i Göteborg har, i avvaktan på uppförande av särskild byggnad för denna, provisoriska lokaler inrättats för skolan i ett bostadshus vid kvinnokliniken I. År 1956 öppnades en plastikkirurgisk klinik jämte poliklinik och samma år en extremitetskirurgisk klinik, som senare överflyttats till centralkomplexet.

De medicinska och kirurgiska avdelningar-

na är uppdelade på fyra resp. två kliniker. Den år 1948 vid Vasa sjukhus inrättade allergologiska kliniken överflyttades år 1959 till Sahlgrenska sjukhuset. Röntgenavdelningen har uppdelats på tre avdelningar, av vilka numera avdelningarna I och II är förlagda till Sahlgrenska sjukhuset och avdelning III till Vasa sjukhus.

Den sedan 1954 inrättade thoraxkirurgiska kliniken, som till en början förlades som en särskild avdelning till Renströmska sjukhuset, överfördes år 1960 till Sahlgrenska sjukhuset.

Holtermanska sjukhuset, som överläts till staten, har ersatts med en ny hudklinik med 132 platser. Nyssnämnda sjukhus, som togs i bruk år 1893, hade fått sitt namn efter direktören J. P. Holterman, som år 1793 donerat en summa för veneriska sjukdomars bekämpande.

Enligt ett år 1960 godkänt avtal mellan staten, föreningen för bistånd åt vanföra i Göteborg och staden har staden år 1961 övertagit föreningens ortopediska klinik. Denna ingår nu i Sahlgrenska sjukhuset.

Totala antalet vårdplatser inom Sahlgrenska sjukhuset med annexavdelningar uppgår till 2.340.

Stat för år 1967:

Sahlgrenska sjukhuset:

Driftutgifter	191.860,0 tkr.
Driftinkomster	61.075,0 tkr.
däruv statsbidrag	16.225,5 tkr.
Kapitalutgifter	9.588,3 tkr.
Kapitalinkomster	2.121,0 tkr.
Erforderligt anslag	138.252,3 tkr.

Värme- och kraftverket:

Driftutgifter	3.602,0 tkr.
Driftinkomster	3.602,0 tkr.
Kapitalutgifter	274,0 tkr.

Centraltvättinrättningen:

Driftutgifter	5.979,0 tkr.
Driftinkomster	5.979,0 tkr.
Kapitalutgifter	267,0 tkr.

Medicinska kliniken I

Överläkare

Mottagningstid i tjänsten vardag kl. 11,30—12.
WERKÖ, Lars A., 57.

Bitr. överläkare-klinisk lärare

VARNAUSKAS, Edvardas, 59.
FAGERBERG, Sven-Erik, 60.

Bitr. överläkare

HOOD, Bertil, 54.

CRAMÉR, L. J. C. Kim, 62.

ÖRNDAHL, B. C. Gustav J., 64.

12 underläkare.

Till kliniken finns knuten en poliklinik.
Mottagning efter överenskommelse per tel.
13 58 09, vardag kl. 10—12.

Poliklinikläkare

LARSON, Albert, 49.

STENSTRÖM, Nils-Magnus, 54.

Blodcentralen

Överläkare

RYTTINGER, Lars A. M., 58.

En underläkare.

Mottagningstid för blodgivare vardag utom
lördag kl. 7,30—18, lördag kl. 7,30—13 samt
efter överenskommelse. Telefonmottagning
hela dygnet, för blodgivare direkt ledning
10 62 89.

Neurologiska kliniken

Överläkare

Mottagningstid efter överenskommelse.

BROMAN, Tore, 51.

Bitr. överläkare

FLODMARK, D. T. Sigvard, 61.

STEINWALL, Oscar J., 64.

Sex underläkare.

Till kliniken finns knutna en poliklinik och
en rehabiliteringsavdelning. Mottagning efter
överenskommelse per tel. till polikliniken
vardag kl. 10—12.

Poliklinikläkare

STÖRTEBECKER, Tore P., 56.

FRANKE, Einar A., 57.

En vakant.

Rehabiliteringsavdelning

Bitr. överläkare

En vakant.

En underläkare.

Neurokirurgiska kliniken

Överläkare

NORLÉN, J. Gösta, 53.

Bitr. överläkare

LINDQVIST, Göran L., 61.

LINDGREN, Sten O. O., 63.

THULIN, Carl-Axel, 63.

ANDERSSON, K. Hugo, 63.

Fyra underläkare.

Medicinska kliniken II

Överläkare tillika bitr. styresman

Mottagningstid i tjänsten vardag kl. 12,30—13.

WASSÉN, K. Erik, 47.

Bitr. överläkare-klinisk lärare
HALLBERG, Leif Y. G., 59.
En vakant.

Bitr. överläkare
SÖLVELL, E. Lennart, 62.

Sju underläkare.

Till kliniken finns knuten en poliklinik.
Mottagning efter överenskommelse per tel.
11 34 78, vardag kl. 10—12.

Poliklinikläkare
NÄSLUND, E. Valfrid, 49.
AHLBORG, N. Gunnar, 49.

Medicinska kliniken III

Aschebergsgatan 46 (C). Tel. (växel) 20 00 60.

Överläkare
Mottagningstid i tjänsten måndag—fredag kl.
12,30—13.
LINDQVIST, J. Torsten, 60.

Bitr. överläkare
ANGERVALL, O. Gunnar, 61.

Fyra underläkare.

Till kliniken finns knuten en poliklinik med
adress Aschebergsgatan 48. Mottagning efter
överenskommelse per tel. 18 00 27, vardag kl.
10—12.

Poliklinikläkare
HEYMAN, Folke R., 59.
En vakant.

Medicinska kliniken IV

Överläkare
Mottagningstid i tjänsten onsdag och fredag
kl. 11—11,30.
SJÖGREN, Björn O., 65.
Två underläkare.

Allergologiska kliniken

Överläkare
Mottagningstid i tjänsten vardag kl. 10—11.
ARNOLDSSON, Hans F., 49.
Tre underläkare.

Till kliniken finns knuten en poliklinik.
Mottagning efter överenskommelse per tel.
11 34 46, vardag kl. 10—12.

Poliklinikläkare
ANDRÉ, Jan O. H., 50.

Kirurgiska kliniken I

Överläkare
Mottagningstid i tjänsten måndag, onsdag och
fredag kl. 13,30—14, tisdag, torsdag, lördag
kl. 12,30—13.
GELIN, Lars-Erik F., 62.

Bitr. överläkare-klinisk lärare
EDLUND, A. Yngve, 59.

Bitr. överläkare
KOCK, Nils G. J., 64.
EKMAN, Hans, 62.
STENER, S. Bertil C., 62, tjänstl.
OBRANT, K. Ola F., 62.

Nio underläkare.

Kirurgiska kliniken II

Överläkare
Mottagningstid i tjänsten måndag, onsdag och
fredag kl. 13,30—14, tisdag, torsdag och lördag
kl. 12,30—13.
ROMANUS, E. Ragnar, 56.

Bitr. överläkare-klinisk lärare
En vakant.

Bitr. överläkare
EKDAHL, Per-Hugo, 61.
THUREBORN, Erik L., 64.
ARFVIDSSON, Sven A., 65.

Nio underläkare.

Till de kirurgiska klinikerna finns knuten
en poliklinik, öppen vardag kl. 10,30—12,30.
Akuta sjukdomsfall och olycksfall vardag kl.
8,30—13. Övriga tider sjukhusets jourhavande
läkare.

Poliklinikläkare
NORRMAN, Erik G., 49.
GEDDA, Karl-Ove, 52.

Extremitetkirurgiska kliniken

Överläkare
MOBERG, Erik A., 57.
Bitr. överläkare
EDSHAGE, J. Svante S., 65.
MÄRTENSON, Lars H., 60.
FRYKMAN, Gösta P. A., 65.
Fyra underläkare.

Till kliniken finns knuten en poliklinik.
Mottagning för nysökande vardag kl. 8,30—
10.

Ortopediska kliniken

Överläkare
HIRSCH, Carl, 60.
Bitr. överläkare
Vakant, tf. STENER, S. Bertil C., 65.
En vakant.
Fyra underläkare.

Thoraxkirurgiska kliniken

Överläkare
BERGH, Nils P., 55.

Bitr. överläkare
SVEDBERG, Jörgen A. B., 66.

Tre underläkare.

Kliniken för öron-, näs- och halssjukdomar

Överläkare
Mottagningstid i tjänsten vardag kl. 8—8,30.
HERBERTS, E. Gösta, 62.

Bitr. överläkare-klinisk lärare
ENGSTRÖM, Hans H. H., 59.

Bitr. överläkare
HALLÉN, L. O. Olle, 62.
En vakant.

Tre underläkare.

Till kliniken finns knuten en poliklinik.
Mottagning efter överenskommelse per tel.
11 53 46, vardag kl. 9—11.

Poliklinikläkare
KRUSE, Nils-Olof S., 49.
JUNGERT, Stig G. Y., 55.

Audiologiska avdelningen

Överläkare
Audiologiska laboratoriet, hörcentral och
hörselträningsskola
LIDÉN, Gunnar K. O., 54.
En underläkare.

Kurator
HOFFNER, M. Britta K., 57.

Foniatriska polikliniken

Mottagning efter överenskommelse per tel.
måndag, tisdag och fredag kl. 11,30—13.

Bitr. överläkare
STENBORG, Rune K., 66.

Kliniken för ögonsjukdomar

Överläkare
Mottagningstid i tjänsten vardag kl. 10,30—11.
HUGGERT, Arne E. F., 65.

Bitr. överläkare-klinisk lärare
LINNÉR, E. A. Erik, 59.

Bitr. överläkare
ENOKSSON, Paul E., 62.

Två underläkare.

Till kliniken finns knuten en poliklinik.
Mottagning efter överenskommelse per tel.
13 85 09, vardag kl. 10—12.

Poliklinikläkare
AHRNBERG, A. Björner, 49.

Konung Gustaf V:s jubileumsklinik

Allmänna avdelningen

Överläkare
Mottagningstid i tjänsten vardag kl. 11—11,30.
STRANDQVIST, Magnus T. P., 44.

Bitr. överläkare
ROSENGREN, Bengt H. O., 62.
JOHANSSON, John M., 63.

Fyra underläkare.

Gynekologiska avdelningen

Överläkare
LEISSNER, S. Herman, 44.

Bitr. överläkare
NYSTRÖM, Clinton E., 62.

Två underläkare.

Till kliniken finns knutna två polikliniker,
den allmänna polikliniken, öppen vardag kl.
10,30—12 och den gynekologiska polikliniken,
öppen vardag kl. 12—13,30.

Radiofysiska laboratoriet

Föreståndare, laborator
BENNER, Sven G., 52.

Sjukhusfysiker
RAGNHULT, Inger M., 58.
ROOS, Bengt O., 64.

Bitr. sjukhusfysiker
LINDSKOUG, Bengt Å. A., 64.
LARSSON, G. Agne B., 64.

Hudkliniken

Överläkare
Mottagningstid i tjänsten vardag kl. 9—9,30.
SEEBERG, O. Georg W., 53.

Bitr. överläkare-klinisk lärare
MAGNUSSON, Bertil G., 60.

Bitr. överläkare
BJÖRNBERG, Alf B. I., 61.

Två underläkare.

Poliklinikläkare
FAST, Kristian, 49.
STARCK-ROMANUS, Vera, 56.

Röntgendiagnostiska avdelningen I

Överläkare
Mottagningstid i tjänsten vardag kl. 9,30—10.
BARTLEY, Osborne, A., 66.

Bitr. överläkare-klinisk lärare
HELANDER, Carl-Gustaf E., 61.

Bitr. överläkare
SCHELLER, Sven E., 59.

STENER, E. Ingemar, 61.
PAULIN, Sven J. K., 62.
NILSSON, Arne E. W., 66.

Nio underläkare.

Till avdelningen finns knuten en poliklinik.
Mottagning efter överenskommelse per tel.

Röntgendiagnostiska avdelningen II

Överläkare
Mottagningstid i tjänsten vardag kl. 13—14.
WICKBOM, G. Ingemar, 51.

Bitr. överläkare
LANNER, Lars Olof H., 57.
STATTIN, B. Sture R., 63.
En vakant.

Sju underläkare.

Till avdelningen finns knuten en poliklinik.
Mottagning efter överenskommelse per tel.

Röntgendiagnostiska avdelningen, Vasa sjukhus
Aschebergsgatan 46 (C). Tel. (växel) 20 00 60.

Överläkare
Mottagningstid i tjänsten vardag
kl. 10,30—11,30.
Vakant.

Bitr. överläkare
En vakant.

Tre underläkare.

Till avdelningen finns knuten en poliklinik.
Mottagning efter överenskommelse även per tel. 18 26 34.

Psykiatriska kliniken

Överläkare
Mottagningstid i tjänsten tisdag—fredag
kl. 13—13,30.
LINDBERG, Bengt J., 46.

Överläkare
Mottagningstid i tjänsten vardag utom torsdag
kl. 11—12.
ROSELL, Enar A., 49.
NILSSON, Lars V., 65.

Bitr. överläkare-klinisk lärare
Vakant.

Bitr. överläkare
NYSTRÖM, Sune A., 63.
HOLMBERG, Maj-Britt, 65.
HANSSON, Lennart C. F., 65.
HÖÖK, Kerstin C. M., 66.

Sex underläkare.

Till kliniken finns knuten en poliklinik.
Mottagning efter överenskommelse per tel.
13 50 37, vardag kl. 10—12.

Kvinnokliniken I

Överläkare
Mottagningstid i tjänsten måndag—torsdag
kl. 11—12.
BRODY, Sam S., 62.

Bitr. överläkare-klinisk lärare
HEDBERG, C. Erik, 59.

Bitr. överläkare
NILSSON, C. B. Lennart, 62.
LINDBERG, Sten V., 64.
SPETZ, Sven O., 66.

Åtta underläkare.

Till kliniken finns knuten en poliklinik, mottagning efter överenskommelse per tel. 13 14 26, vardag kl. 8—11.

Poliklinikläkare
En vakant.

Till kliniken finns knuten en mödravårdscentral, mottagning efter överenskommelse per tel. 13 36 14, vardag kl. 8—11, måndag—torsdag även kl. 16—17. Beträffande mödravårdcentraler ej knutna till kvinnokliniker, se sid. 129.

Kvinnokliniken II

Övre Husargatan 36 (SV). Tel. (växel) 17 29 80.
Överläkare-barnmorskeöverlärare
Mottagningstid i tjänsten onsdag och lördag
kl. 10,30—11.
BERGMAN, Per O. Å., 57.

Bitr. läkare, barnmorskelärare
KJESSLER, H. Åke B., 49.

Bitr. överläkare
MALMSTRÖM, Tage G., 61.

Fem underläkare.

Till kliniken finns knuten en poliklinik samt en mödravårdscentral, mottagning efter överenskommelse per tel. 11 14 94, vardag kl. 8,30—11. Beträffande mödravårdscentraler ej knutna till kvinnokliniker, se sid. 129.

Centrallaboratoriet

Föreståndare
JUNGNER, Gunnar O. H., 65.

Bitr. överläkare
HALLGREN, Bo E., 66.
PERSSON, Egon F. S., 62.
En vakant.

Två underläkare.

Modersmjölkcentralen

Öppen måndag—fredag kl. 8—14, lördag kl. 8—13.

Föreståndare
Vakant.

Anestesiavdelningen I

Överläkare
DHUNÉR, Karl-Gustav, 49.

Bitr. överläkare
PETERHOFF, Veronika D. E., 62.
LUNDBERG, Hans E., 65.

Fem underläkare.

Anestesiavdelningen II

Överläkare
STENBERG, Kjell E., 51.

Bitr. överläkare
WINSÖ-NILSSON, A. Inger, 64.
ABRAHAMSSON, June M., 65.

Fyra underläkare.

Anestesiavdelningen III

Överläkare
LÖF, Bengt A., 61.

Bitr. överläkare
En vakant.

En underläkare.

Plastikkirurgiska kliniken

Överläkare
Mottagningstid i tjänsten måndag kl. 8—8,15.
JOHANSON, Bengt C. A., 56.

Bitr. överläkare
ISAKSON, Ivar, 62.

Tre underläkare.

Till kliniken finns knuten en poliklinik.
Mottagning efter överenskommelse per tel.
vardag kl. 10—12.

Kliniskt fysiologiska laboratoriet

Överläkare tillika styresman
CARLSTEN, C. Arne, 55.

Bitr. överläkare
GRIMBY, L. Gunnar, 64.

Fyra underläkare.

Kliniskt neurofysiologiska laboratoriet

Överläkare
PETERSÉN, K. G. Ingemar, 56.

Bitr. överläkare
SELLDÉN, Ulla, 65.

Två underläkare.

Fysikalisk terapi och medicinsk rehabilitering

Överläkare
HELANDER, Einar A. S., 65.

Bitr. överläkare
Två vakanta.

En underläkare.

Kuratorexpedition I

Förste kurator
BERGWALL, Brita K., 65.

Kuratorer
SEVERIN, Gunhild I. V., 65.
FREDRIKSSON, I. Gunnel V., 65.
FRÖJD, Siv E. J., 65.
Fält, R. Ingegerd, 65.
WINGÖ, Gunilla E., 66.
SIMONSSON, I. Solveig M., 67.
En vakant.

Kuratorexpedition II

Förste kurator
SWARTLING, D. H. Marianne, 65.

Kuratorer
SVENSON, Ulla G. E., 53.
GUSTE-SELLBERG, Barbro B., 49.
PAULSSON, Paula, C., 66.

Kuratorexpedition III

Förste kurator
ABRAHAMSSON, Maj-Britt G. K., 65.

Kuratorer
HOLM, Karin M., 43.
HOFFNER, M. Britta K., 57.
SÖDERHÄLL, Birgit L., 49.

Fysikalisk terapi och medicinsk rehabilitering

Kurator
ULFSBERGER, Ketty M. M., 65.

Neurologiska klinikens rehabiliteringsavdelning, Högsbo sjukhus

Kurator
GUSTAVSSON, Sonja M., 54.

Husmorsexpedition

Första husmoder
Mottagningstid vardag kl. 9—10, onsdag även kl. 14—15.

HASSELQVIST, Gunnie K., 62.

Personalföreståndarinna
Mottagningstid vardag kl. 8,30—9,30.
REUTER, Vivi A., 65.

Byråassistent
Vakant.

11 klinikföreståndare, 713 sjuksköterskor, en dietist, en afasipedagog, 55 laboratorieassistenter, 38 övrig laboratoriepersonal, 16 operationsassistenter, nio radioterapiassistenter, 16 röntgenassistenter, två röntgentekniker, fem övrig röntgenpersonal, 14 övrig teknisk personal, 39 barnmorskor, 44 sjukgymnaster, 17 kuratorer, fyra psykologer, 15 arbets- och sysselsättningsterapeuter, tre logopeder och logopedassistenter, 12 hörselvårdsassistenter, 381 undersköterskor, 152 barnsköterskor, 756 sjukvårdsbiträden, 20 baderskor och badbiträden, fem sjukvårdare, nio skötare i mentalsjukvård, 202 städningspersonal på vård- och specialavdelningar.

Sjukhuskontoret

Sjukhusintendent

Mottagningstid kl. 11—12.

NILSSON, F. Olof G., 46, tjänstl. Tf. BOHMAN, Per H., 65.

Bitr. sjukhusintendenter

AGBY, Arne S., 57.

BOHMAN, Per H., 65, tjänstl. Tf. LUNDBERG, Roland L., 66.

SAMUELSSON, K. Einar, 65.

MARKLINDER, T. Allan, 65.

SVENSSON, Ralf E., 66.

Personalkonsulent

TYVID, Alf K., 67.

Assistenter

CARRWIK, Nils A. S., 66.

LARSSON, E. Wilhelm, 66.

GÖTHBERG, Willy Å., 67.

En vakant.

Byråassistent

LINDSTEN, Claes-Erik G., 64.

Fyra byråassistenter, 14 kammarskrivare, 44 kontorsskrivare, en kassör, 304 kontorister och två kontorsvaktmästare.

Driftingenjör

JOHANSSON, Kurt H., 65, tjänstl. Tf. STRÖM, Arne A., 65.

Två ingenjörer, en maskinist och 42 kollektivanställda.

Trädgårdsmästare

NYSTRÖM, K. Gustav G., 42.

12 kollektivanställda.

Städningsinspektör

ÅKERSTRÖM, G. Bertil, 58.

Tre assistenter och 137 kollektivanställda.

Bandagemästare

MAGNUSSON, Åke W., 64.

En bitr. bandagemästare, en bandagist, tre provningsassistenter, en skomakarmästare, två ingenjörer, två instrumenttekniker, en förrådsmästare, fyra förmän och 35 kollektivanställda.

Ekonomiföreståndare

MÅRTENSSON, Ulla M., 60.

Tre bitr. ekonomiföreståndare och 40 kollektivanställda.

Ekonomiföreståndare grupp III

Vakant, tf. SANTESSON, Ulla M., 65.

En bitr. ekonomiföreståndare och 47 kollektivanställda.

Telefonistföreståndarinna.

ANDREASSEN, Margaretha A. L., 66.

26 telefonister.

Förrådschef

SÄRNBRATT, T. O. Arne A., 65.

En förrådsföreståndare, tre bitr. förrådsföreståndare och 11 kollektivanställda.

Transportchef

LINDBERG, Bengt E., 65.

Fem transportförmän, 47 vaktmästare, en kontrollant, sju portvakter och 38 kollektivanställda, en tapetserarförman, 8 tapetsörer, en verkmästare, sju snickare och fyra målare.

Värme- och kraftverket

Tel. 11 09 01.

Driftingenjör

GÖTHENSTEN, E. Ragnar, 65.

En ingenjör, fem förste maskinister, 14 kollektivanställda.

Centraltvättinrättningen

Driftingenjör

NIKLISSON, Erik V., 65.

En driftassistent, två förmän, en distributionschef, en byråassistent, två kontorister samt ca 140 kollektivanställda.

Sjuksköterskeskolan

Sahlgrenska sjukhuset (SV). Tel. (växel) 17 20 80.

Utbildning av sjuksköterskor vid Sahlgrenska sjukhuset har ägt rum sedan 1870-talet. Den nuvarande sjuksköterskeskolan är godkänd av staten år 1923.

Skolans styrelse består av sju personer, som utses av sjukvårdsstyrelsen för en tid av fyra år.

Stat för år 1967: Driftutgifter 3.541,0 tkr.
Driftinkomster 3.541,0 tkr.

Styrelse

WASSÉN, K. Erik, 61—67, Ordf. 61—.
NYSTRÖM, Inga B., 52—67.
RUNGE, Daga I., 54—67.
ANDÉN, A. Tryggve S., 61—67.
SVENSSON, Elsa O., 61—67.
WEDIN, Carin M. E., 65—67.
LARSSON, Lars-Olov, 65—67.

Rektor

Mottagningstid vardag kl. 8,30—9,30 och
kl. 14—15.
SVENSSON, Elsa O., 61.

En bitr. rektor, 13 instruktionssköterskor och
lärare, två kontorister, en elevhemsförestån-
dare och 20 kollektivanställda.

Laboratoriet

Guldhedsgatan 10 (SV). Tel. (växel) 17 20 80.

Göteborgs stads laboratorium öppnades år
1925 och arbetar på fyra avdelningar. Vid la-
boratoriet har uppförts mikrobiologiska insti-
tutioner, vilka färdigställdes år 1960, till en
kostnad av ca 20 milj. kr.

Stat för år 1967: Driftutgifter 10.530,0 tkr.
Driftinkomster 10.530,0 tkr.

Medicinsk mikrobiologi

Prefekt
Överläkare tillika laborator vid universitetet.
VAHLNE, K. Gösta H., 53.

Bakteriologiska laboratoriet
Överläkare se prefekt.

Bitr. överläkare
HEINERTZ, Nils-Otto, 67.
HOLM, Stig E. F., 67.
NYGREN, Börje A., 67.

Laboratorieläkare
Vakant.

Tre underläkare.

Mykolog
Vakant.

Föreståndare
FALSEN, Enevold, 67.

Laboratorieingenjör
ÅRTHUN, Nils I., 67.

En kammarskrivare, tre sjuksköterskor, tre
första laboratorieassistenter, 30 laboratorie-
assistenter, två förmän, två kontorister, 23
kollektivanställda.

Sjukhushygien — kontrolllaboratoriet

Överläkare—sjukhushygieniker
Vakant.

Hygienkonsulent
Vakant.

En första laboratorieassistent, fyra labora-
torieassistenter, en kontorist, en kollektivan-
ställd.

Virologiska laboratoriet

Överläkare
LYCKE, N. Erik O., 60.

Bitr. överläkare
STRANNEGÅRD, Örjan O., 67.
En vakant.

Laboratorieläkare
Vakant.

Två underläkare.

En sjuksköterska, två första laboratorieassi-
stenter, 10 laboratorieassistenter, en labora-
torietekniker, en förman, en kontorsskrivare,
två kontorister, åtta kollektivanställda.

Patologiska laboratoriet

Avdelning I

Överläkare tillika prefekt
Vakant.

En läkare.

Avdelning II

Överläkare, patolg
Vakant.

Bitr. överläkare
Vakant.

En underläkare.

Preparator
BORGELIND, J. Georg, 60.

Ett obduktionsbiträde, två första laboratorie-
assistenter, nio laboratorieassistenter, två kon-
torsskrivare, fyra kontorister, fyra kollektiv-
anställda.

Gemensam administration och service

Bitr. sjukhusintendent
Vakant.

Byråassistent—personalföreståndare
VON SATZGER, A. Lena C., 67.

Preparator
OLSSON, Olof O. E., 45.

En kontorsskrivare, nio kontorister, en kon-
torsvakt, 17 kollektivanställda.

Thamstorps vilo- och centralhem

Grästorp. Tel. 0514 241 27, 240 57. Telefonförfrågning om patienter hos Sahlgrenska sjukhuset. Tel. (växel) 17 20 80.

Thamstorps slott, beläget i Grästorps kommun, av Skaraborgs län inköptes år 1928 för vård av psykiskt sjuka och är samtidigt avsett att vara ett centralhem för i familjevård utackorderade sjuka. Hemmet erbjuder plats för 30 patienter och är avsett för manliga patienter med lindrigare former av psykisk sjukdom.

Stat för år 1967: Driftutgifter 1.487,0 tkr.
Driftinkomster 366,0 tkr.
Erforderligt anslag 1.139,0 tkr.

Läkare

NILSSON, Lars V., 66.

Föreståndare för vilohemmet
MALMSKÖLD, Rut I., 66.

Föreståndarinna för familjevården
ALTHOFF, Maj G. C., 66.

Två bitr. föreståndarinnor för familjevård, en arbetsterapeut, en ekonomiföreståndarinna, en kontorist, en vaktmästare och åtta kollektivanställda.

Aleforshemmet

Alingsås. Tel. 0322 100 86. Telefonuppgifter om patienter hos Sahlgrenska sjukhuset. Tel. (växel) 17 20 80.

År 1947 köpte sjukhusdirektionen fastigheten Alefors, belägen i Alingsås stad. Aleforshemmet, som har 47 vårdplatser, är avsett att vara ett vilohem för kvinnliga patienter med lindrigare former av psykisk sjukdom.

Stat för år 1967: Driftutgifter 746,0 tkr.
Driftinkomster 114,0 tkr.
Erforderligt anslag 713,3 tkr.

Läkare

ROSELL, Enar A., 49.

Föreståndarinna för vilohemmet
ORRDAL, K. Ingegerd, 58.

Tre avdelningssköterskor, en arbetsterapeut, en sjukgymnast, en kontorist och 11 kollektivanställda.

Barnsjukhuset

Änggården (SV). Mottagningstid för inträdesökande efter överenskommelse per tel. under resp. polikliniks mottagningstid. Besöks- och förfrågningstider, se telefonkatalogen. Tel. (växel) 17 26 00.

År 1857 donerade David Carnegie 50,0 tkr. till en grundfond för ett barnsjukhus och året därpå lämnades två lika stora donationer. Då ett sjukhus icke omedelbart kunde uppföras, inrättades år 1859 ett provisoriskt barnsjukhus med 12 platser. År 1865 togs ett nytt sjukhus i bruk vid Södra Allégatan. Genom utbyggnader kom detta mot slutet av 1800-talet att omfatta ca 40 sängplatser. Sjukhuset drevs privat, men erhöll sedan år 1898 ett årligt bidrag av staden.

Den starka tillströmningen framtvängde frågan om utvidgning eller nybyggnad. Efter utredningar och sedan genom enskilda donationer en byggnadsfond på 540,0 tkr. insamlats, framlades ett förslag om nybyggnad med begäran om fri tomt av staden. Det nya sjukhuset vid Änggården var färdigt att tagas i bruk år 1909 med 152 vårdplatser. Sjukhuset disponerar f.n. 237 vårdplatser, varav 119 på den medicinska och 118 på den kirurgiska kliniken. Ny tillbyggnad för den medicinska undervisningen togs i bruk 1961. Nytt barnsjukhus kommer att uppföras och planeringsarbeten härmed pågår.

Stat för år 1967: Driftutgifter 18.712,0 tkr.
Driftinkomster 6.204,0 tkr.
Erforderligt anslag 12.854,1 tkr.

Medicinska kliniken

Överläkare tillika styresman
Mottagningstid i tjänsten vardag kl. 12—12,30.
KARLBERG, J. Petter E., 63.

Bitr. överläkare-klinisk lärare
WINBERG, Jan, 61.

Bitr. överläkare
CELLANDER, Olov H., 63.
Två vakanta.

Sju underläkare.

Laborator
LAGERKVIST, Ulf G., 59.

Till kliniken finns knuten en medicinsk och en allergologisk poliklinik. Mottagning efter överenskommelse per tel. 11 30 60, vardag kl. 8—11.

Poliklinikläkare
LINDGREN, E. M. Margit, 50. (Med. pol.).
MÖLLER, Kjell L., 49. (Med. o. allerg. pol.).

Kirurgiska kliniken

Överläkare
Mottagningstid i tjänsten vardag kl. 11—11,30.
PETTERSSON, Gustaf A., 44.

Bitr. överläkare

HAGBERG, Sture H., 62.

En vakant.

Fyra underläkare.

Till kliniken finns knuten en poliklinik. Mottagning efter överenskommelse per tel. 11 30 60, vardag kl. 11,30—13,30. Akuta sjukdoms- och olycksfall alla dagar hela dygnet.

Poliklinikläkare

BROBERG, Carl J., 54.

En vakant.

Anestesiavdelningen III

Överläkare

HAGLUND, Göran, 52.

Bitr. överläkare

WERKMÄSTER-KOLLBERG, Kerstin, 65.

En underläkare.

Röntgendiagnostiska avdelningen

Överläkare

LARSSON, L. T. Harry, 49.

Bitr. överläkare

RYBA, Wilhelm R., 63.

En vakant.

En underläkare.

Till avdelningen finns knuten en poliklinik. Mottagning för barn vardag kl. 13—14, lördag kl. 12—13, för vuxna efter överenskommelse per tel. 11 15 43.

Den kardiologiska verksamheten

Överläkare

CARLGREN, Lars-Erik, 58.

En underläkare.

Till verksamheten finns knuten en poliklinik. Mottagning efter överenskommelse per tel. 11 30 60, vardag kl. 8—11.

Husmoder

Mottagningstid måndag—fredag kl. 13,30—15, annan tid efter överenskommelse.

ENVALL, Walborg K., 50.

En bitr. husmoder, en instruktionssköterska, 38 avdelningssköterskor, 41 sjuksköterskor, sju laboratorieassistenter, två kuratorer, 120 barnsköterskor, två undersköterskor, två förskollärare, två sjukgymnaster, två fotografer, ett fotobitråde, 95 elever och 31 kollektivanställda.

Sjukhusintendent

LARSSON, B. Helge, 51.

Ekonomiföreståndare

FRITZÉN, Märta S. E., 35.

En instruktör, en byråassistent, fem kontorskrivare, 15 kontorister, två poliklinikassessorer, en förrådsföreståndarinna, tre vaktmästare, fyra telefonister och 49 kollektivanställda.

Styrelsen för grosshandlare Axel H. Ågrens donationsfond.

ÅGREN, P. Gustaf, 45—, Ordf. 45— (vald av stadsf.).

PETTERSSON, Gustaf A., led. 43—.

KARLBERG, J. Petter E., led. 63—.

SCHÉLE, T. O. Ragnar, suppl. 45— (vald av stadsf.).

Ågrenska konvalescenthemmet, Lilla Amundön

Pa Barnsjukhuset (SV). Tel. 61 00 07.

Personalbostaden 61 00 08.

Redan tidigt hade barnsjukhuset förhyrt ett sommarhem för ett 20-tal barn. Sedan genom donationer av grosshandlare Axel H. Ågren en summa samlats för uppförande av en egen konvalescentavdelning i skärgården, inköptes år 1911 Lilla Amundön, Askims kommun. Hemmet ger plats för 47 patienter.

Stat för år 1967: Driftutgifter 821,0 tkr.

Driftinkomster 88,0 tkr.

Erforderligt anslag 836,5 tkr.

En avdelningssköterska, en sjuksköterska, en förskollärare, nio barnsköterskor, en vaktmästare och sju kollektivanställda.

Barnsjukhusets barn- och ungdoms- psykiatriska avdelning

Bågskyttestigen 16 (SV). Tel. (växel) 41 00 40.

År 1953 beslöt stadsfullmäktige att förvärva fastigheten Frölundaborg för att där anordna en barnpsykiatrisk klinik och en öppen barnpsykiatrisk mottagning. Barnpsykiatriska avdelningen, som har 12 vårdplatser och ungdomspsykiatriska avdelningen med fem platser, öppnades 1954. Som framgår av nedanstående finns sex öppna barnpsykiatriska mottagningar eller polikliniker.

Stat för år 1967: Driftutgifter 5.261,0 tkr.

Driftinkomster 525,0 tkr.

Erforderligt anslag 5.075,5 tkr.

Överläkare

REGNÉR, Elis G., 62.

Hälso- och sjukvård

Bitr. överläkare
FRÄNKEL, Fredrik B., 60.

Två underläkare.

Psykolog
LINDSTAM, Ragna, 66.

Bitr. psykologer
ÅBERG, Greta S., 65.

En vakant.

Förste kurator
JOHNSON, Lisbeth I., 65.

Fyra avdelningssköterskor, tre sjuksköterskor, en förskollärare, fyra barnsköterskor, fem sköterskor, fyra skötare, två kontorister, en fotograf, en vaktmästare, en kontorist och fem kollektivanställda.

Mjörnhemmet

Björboholm. Tel. 0302 421 36.

Hemmet, som öppnades år 1952, är ett behandlingshem för barn i förskoleåldern och har nio platser. Enligt stadsfullmäktiges beslut år 1964 överfördes förvaltningen av Mjörnhemmet från barnavårdsnämnden till sjukvårdsstyrelsen.

Föreståndare
Vakant.

En förskollärare, tre barnsköterskor, en ko-
kerska samt arvodesanställd personal.

Barnpsykiatriska mottagningar

Poliklinik 1 A. Andra Långgatan 46 (SV).
Tel. 42 01 00.

Bitr. överläkare
Vakant, tf. HÖST, Gunnar J., 65.

Bitr. psykologer
CARLSSON, Bengt O., 63.
THACUR, Monica I. L., 65.

Förste kuratorer
HAITKIN-JANSON, Rose-Marie, 65.
JÖNSSON, Mary-Anne I., 66.

Två kontorister och ett ekonomibitråde.

Poliklinik 1 B. Bågskyttestigen 16 (SV). Tel.
45 00 40.

Bitr. överläkare
Vakant, tf. DÜRING, Sven I., 66.

Bitr. psykologer
LILJA, Harriet M., 65.
En vakant.

Kurator
Vakant.

Tre kontorister och ett ekonomibitråde.

Poliklinik 2. Mäster Johansgatan 2 (Ö). Tel.
80 07 80.

Överläkare
Vakant, tf. NYRIN-BRENEL, I. S. Birgitta, 51.

Bitr. psykologer
STEG, I. Birgitta, 55.
KEKONI, Monna M., 63.

Kuratorer
BJÖRKBERG, Ingrid L. M., 65.
EKSTRÖM, Irma H. M., 65.
KRONBERG, Margit E., 66.

Ett ekonomibitråde.

Poliklinik 3. Januarigatan 46 (N). Tel.
46 03 00.

Överläkare
BERNLER, O. Gunnar B., 66.

Bitr. psykologer
TARNOW, Gerd G., 59.
MATHISEN, Ingrid V., 65.
ALLWOOD, Inga I., 65.
En vakant.

Kuratorer
SCHÜTZ, Eva L., 61.
En vakant.

Två kontorister och ett ekonomibitråde.

Poliklinik 4. Klassikergatan 15, Hisings-Backa
Tel. 23 84 00.

Överläkare
Vakant, tf. AGRELL, S. Inga-Greta, 59.

Bitr. överläkare
Vakant, tf. BOSÆUS, I. C. Elisabeth, 65.

Bitr. psykologer
ANDERSSON, Sigrid-Märta, 58.
EBENFELDT, Anne-Marie, 65.
OLSSON, Ingrid B., 66.
GUSTAFSSON, Kerstin E., 66.

Kuratorer
MÖLLER, Lillemor G., 65.
GUSTAFSSON, I. Margareta, 65.

Två kontorister.

Poliklinik 5. Frölundatorg, Box 139, Västra
Frölunda. Tel. 45 07 40.

Överläkare
REINAND, Tom E. O., 66.

Bitr. psykologer
ÖSTERBERG, K. Elisabeth, 65.
GAUFFIN, S. Monica, 65.
AHLSTRAND, B. Ingegerd, 65.
TOBIASSON, Ingegerd B., 66.

Kuratorer
HAGERELL, Anne-Marie, 60.

HANSSON, Elsa M. I., 63.
ZACKRISSON, Majken L., 65.

Två kontorister och ett sjukhusbiträde.

CP-hemmet

Welandergatan 37 (Ö). Mottagning efter överenskommelse vardag kl. 8,30—9,30. Tel. 21 12 36, 25 70 89.

Ett provisoriskt vårdhem med 25 platser för halvöppen vård av barn med cerebral pares inrättades år 1953. Genom att sjukhuset år 1958 förhyrde Broströmska sjukhemmet, överfördes och utökades verksamheten till att numera omfatta ett 50-tal barn. Barnen i skolåldern transporteras till och från hemmet i bussar. Hemmet administreras närmast från barnsjukhuset. Överläkaren vid dess medicinska klinik har överinseende över sjukvården. Till hemmet finns knuten en poliklinik. Stat för år 1967: Driftutgifter 697,0 tkr. Driftinkomster 37,0 tkr. Erforderligt anslag 663,0 tkr.

Två läkare
Deltid.

Poliklinikkäare
Deltid.

Föreståndarinna
Vakant, tf. NYQVIST, Inga S. K., 60.

En chefsgymnast, tre sjukgymnaster, tre förskollärare, fyra barnsköterskor, en kontorist och fem kollektivanställda.

Ekmanska sjukhuset

Mottagningstid vardag kl. 9,30—11,30. Besökstid kl. 14—15, Förfrågningstid per tel. kl. 11—12 och 16—18. Tel. 40 42 26.

I enlighet med testamenteriskt förordnande av konsul Oscar Ekman om en gåva av ett sjukhus till Örgryte kommun uppfördes sjukhuset av hans arvingar efter donators död 1907. År 1910 överlämnades det till kommunen, som åtog sig att för all framtid underhålla sjukhuset. Efter Örgryte församlings införlivning med Göteborg år 1922, förvaltas sjukhuset av Göteborgs stad.

Sjukhuset beslut av sjukvårdsstyrelsen har år 1954 en annexavdelning tagits i bruk på Carländerska sjukhemmet. Sjukhuset är numera allmänkirurgisk klinik och platsantalet, annexavdelningen medräknad, uppgår till 101. Stat för år 1967: Driftutgifter 7.556,0 tkr. Driftinkomster 1.056,0 tkr. Erforderligt anslag 6.753,1 tkr.

Allmänkirurgisk klinik

Överläkare
HULTBORN, K. Arvid, 59.

Bitr. överläkare
TILLANDER, Hans, 64.
En vakant.

Tre underläkare.

Poliklinikkäare
MAJORS, Janis E., 59.

Anestesiavdelning

Överläkare
BECK, G. Maria, 61.

En underläkare.

En medicinkonsult, en laboratoriekonsult.

Röntgendiagnostiska avdelningen

Överläkare tillika styresman
Mottagningstid i tjänsten vardag kl. 11,30—12, lördag kl. 8—8,30. Tel. 40 41 26.
BILLING, Lars, 56.

Bitr. överläkare
SELDINGER, Sven I., 66.

Till sjukhuset finns knuten en poliklinik.
Mottagning efter överenskommelse per tel. vardag kl. 8—11. Tel. 40 06 60.

Husmoder
RUNGE, Anna C. M., 57.

Nio avdelningssköterskor, 24 sjuksköterskor, en laboratorieassistent, en sjukgymnast, en fotograf, fem elever och 54 kollektivanställda.

Sjukhusintendent
Tel. 40 42 26.
MYRÉN, Sven-Arne, 61.

Ekonomiföreståndare
CARLSSON, Sonja I. F., 67.

Maskinist
OLSSON, Verner M. N., 65.

Två vaktmästare, tre kontorsskrivare, 11 kontorister, en telefonist och 27 kollektivanställda.

Vasa sjukhus

Aschebergsgatan 46 (C). Besökstid söndag, tisdag, torsdag och lördag kl. 14—15. Förfrågningstid per tel. kl. 11—12,30 och 16,30—17,30 Tel. (växel) 20 00 60.

Sjuk- och vårdhemmet Gibraltar stod klart år 1888. Platsantalet var då 1.075, varav 222 platser på avdelningarna för kropps- och sinnessjuka och återstoden på avdelningarna för »arbets- och försörjningsjon». Omfattande ut- och ombyggnadsarbeten ägde rum

och sjukhuset hade år 1933 640 vårdplatser för sinnessjuka och 585 platser för kroppssjuka. Antalet platser på arbets- och försörjningsavdelningarna utgjorde 438.

År 1932 beslöt stadsfullmäktige, att sjuk- och vårdhemmet, som tidigare lydde under fattigvårdsstyrelsen, i samband med att sinnessjukvården flyttade därifrån, skulle omorganiseras till ett under sjukhusdirektionen sorterande sjukhus, huvudsakligen för kroniskt sjuka. Sjukhusets namn blev Vasa sjukhus. Tuberkulospatienterna överfördes 1946 till epidemisjukhuset. Under 1950-talet var delar av sjukhuset uthyrda till medicinska fakulteten vid Göteborgs universitet.

År 1945 övertog sjukhusdirektionen Frölundahemmet. Detta tar emot personer, som lider av kronisk sjukdom i lindriga och lätt-skötta former. Hemmet har 34 platser.

Sjukhuset, som under senare år utbyggs, omfattar numera sammanlagt 1.006 vårdplatser uppdelade på tre överläkarekliniker. För att avhjälpa bristen på vårdplatser för kroniskt sjuka har lokaler upplåtits vid Göteborgs privata sjuk- och förlossningshem. En annexavdelning upprättades år 1951 vid Renströmska sjukhuset. Inom sjukhusområdet disponeras byggnader av Sahlgrenska sjukhuset med 116 vårdplatser för medicinska kliniken III.

Stat för år 1967: Driftutgifter	31.304,0 tkr.
Driftinkomster	3.581,0 tkr.
Kapitalutgifter	418,6 tkr.

Erforderligt anslag 28.141,6 tkr.

Klinik I

Överläkare tillika styresman
Mottagningstid vardag kl. 9—9,45.
ECKERSTRÖM, Sten G. E., 41.

Fyra underläkare.

Klinik II

Överläkare
Mottagningstid vardag kl. 9—9,45.
SVANBORG, Alvar, 66.

Tre underläkare.

Klinik III

Överläkare
Mottagningstid vardag kl. 9—9,45.
ERICSSON, Eric T., 55.

Tre underläkare.

Patologiska avdelningen

Bitr. överläkare
Vakant.
En underläkare.

Vårdcentralen

Bitr. överläkare
NORDQVIST, Percy E. G., 64.

Massage-, poliklinik- och badavdelning

Läkare
ANDRÉ, Jan O. H., 53.
OLSSON, Börje H., 54.

En chefs gymnast, 10 sjukgymnaster, sex kontorister och sex kollektivanställda.

Apoteksföreståndare, konsult. öronläkare, konsult. ögonläkare, konsult. kirurg, konsult. ortoped, konsult. laborator.

Förste kurator
VÄNEBY, Inga R., 65.

Kuratorer
MARTINI, Karin G. E., 56.
EKLÖV, Barbro A. G., 63.
FAST, Ingeborg R., 48.

Husmoder
CRONANDER, Maiken A. M., 60.

En bitr. husmoder, tre chefs gymnaster, 10 sjukgymnaster, tre klinikföreståndarinnor, 43 avdelningssköterskor, 58 sjuksköterskor, en förste laboratorieassistent och två laboratorieassistenter.

Sjukhusintendent
JANSON, Per Evert, 63.

Bitr. sjukhusintendent
Vakant.

Byråassistent
ANDRÉ, Sven C. O., 64.

En byråassistent, en kammarskrivare, fem kontorsskrivare, 17 kontorister.

Maskinmästare
FLINCK, O. Erland, 54.

Ekonomiföreståndare
HAGBERG, Carin M., 40.

En maskinist, två bitr. ekonomiföreståndare, en förrådsföreståndarinna, en bitr. förrådsföreståndarinna, en transportförman, en snickarförman, en tapetserarförman, fyra portvakter, fyra telefonister, sex arbetsterapeuter, ett obduktionsbiträde, 14 vaktmästare och 526 kollektivanställda.

Frölundahemmet

Jordledningsgatan 4, Västra Frölunda. Tel. 45 11 80, 45 41 02.

Föreståndarinna
EMILSSON, Ingebritt M., 63.

En sjuksköterska och 19 kollektivanställda.

Dispensärcentralen

Stampgatan 1 (C). Expeditionstid vardag kl. 8,15–10,15. Tel. (växel) 19 21 20.

Hälsovårdsnämndens tuberkulosbyrå eller dispensär började sin verksamhet 1910 men förvaltas sedan år 1949 av sjukvårdsstyrelsen. Till dispensären skall anmälan göras om varje nyupptäckt fall av tuberkulos, om varje utskrivning av smittsamt tuberkulös person och om varje dödsfall i denna sjukdom. Dispensären har till uppgift att söka uppspara smittkällorna, sanera tuberkulösa miljöer och att söka befrämja och genomföra förebyggande åtgärder.

Stat år 1967: Erforderligt anslag 1.900,0 tkr.

Dispensärläkare

Vakant.

Överläkare

BESKOW, H. A. Allan, 41.

Bitr. dispensärläkare

VALLANDER, E. Åke, 52.

Två timanställda läkare.

Sjukhusintendent

ARTBÄCK, K. Erland, 63 (tillika intendent vid de fristående poliklinikerna).

Kurator

BRUNNGREN, Berit A. M., 62.

Fem dispensärsköterskor, fem sjuksköterskor, fyra avdelningssköterskor, en kontorsskrivare, 20 kontorister, en röntgentekniker, tre fotografer, en telefonist, en vaktmästare och fyra kollektivanställda.

Renströmska sjukhuset

Sanatoriegatan (Ö). Mottagningstid för in-trädessökande kl. 10–12. Besökstid tisdag och torsdag kl. 17,30–18,30, sön- och helgdag kl. 14–16. Förfrågningstid kl. 11–12 och 16–18. Tel. (växel) 25 00 50.

Stadsfullmäktige beslöt år 1903, att ett lung-sotssanatorium skulle inrättas och att 300,0 tkr. ur Renströmska fonden skulle anslås för ändamålet. Arbetet fördröjdes, men anläggningen stod färdig år 1913 med 190 vårdplatser. Tillbyggnader har gjort, att platsantalet har utökats till 247, varav 57 platser för vård av kroniskt sjuka.

Sjukhuset har nu, sedan lungtuberkulosen gått tillbaka, ändrat karaktär. Där vårdas nu i stor utsträckning patienter lidande av andra lungsjukdomar än lungtuberkulos. Sedan år 1955 finns också en thoraxkirurgisk avdelning, men läkarna har sedan år 1959 överförs till Sahlgrenska sjukhuset.

Stat för år 1967: Driftutgifter 10.118,0 tkr.

Driftinkomster 3.640,0 tkr.

Erforderligt anslag 6.613,3 tkr.

Överläkare tillika styresman

Mottagningstid i tjänsten kl. 8–8,30.

BIRATH, Gösta N., 52.

Bitr. överläkare

TIVENIUS, C. Lennart, 64.

MALMBERG, Rolf L., 65.

Två underläkare och en läkare.

Kurator

NORDVALL, Ingrid, 52.

Husmoder

HELGESSON, Barbro M., 65.

En bitr. husmoder, 12 avdelningssköterskor, 28 sjuksköterskor, en chefsgymnast, två sjukgymnaster, en laboratorietekniker, tre laboratorieassistenter, två arbetsterapeuter, 11 kontorister, ett fotobiträde och 115 kollektivanställda.

Sjukhusintendent

ANDERSSON, G. Henry, 66.

Två kontorsskrivare och två kontorister.

Maskinmästare

ÅKERBERG, Gustaf F. B., 51.

Ekonomiföreståndare

SALOMONSSON, Karin M. I., 48.

En bitr. ekonomiföreståndare, en trädgårdsmästare, fem vaktmästare, två telefonister, 36 kollektivanställda.

Sävsjö sanatorium

Sävsjö. Tel. 0382 113 50.

År 1947 beslöt Göteborgs sjukhusdirektion att av AB Sävsjö sanatorium inköpa Sävsjö sanatorium i Sävsjö stad. Sanatoriets nuvarande platsantal utgör 94. Enligt stadsfullmäktiges beslut begagnas sanatoriet fr.o.m. år 1959 som eftervårdssjukhus.

Stat år 1967: Driftutgifter 2.675,0 tkr.

Driftinkomster 337,0 tkr.

Erforderligt anslag 2.661,0 tkr.

Överläkare

IDESTRÖM, S. Georg, 48.

En underläkare.

Husmoder

Vakant, tf. HULTENHEIM, Eva-Lisa, 63.

Nio sjuksköterskor, en sjukgymnast och 23 kollektivanställda.

Hälso- och sjukvård

Sjukhusintendent

Vakant, tf. OLDÆUS, Stina D., 61.

En kontorsskrivare, två kontorister, en ekonomiföreståndare, en maskinist, en arbetsterapeut, tre vaktmästare och 15 kollektivanställda.

Rävlanda sanatorium

Rävlanda. Tel. 0301 440 21.

Rävlanda barnsanatorium tillkom år 1917 genom enskilt initiativ. År 1943 övergick sanatoriet i stadens ägo och förvaltas av sjukvårdsstyrelsen. År 1949 ändrades namnet Barnsanatorium Rävlanda till Rävlanda sanatorium. Sedan mitten av 1954 vårdas ej längre några barn, utan sanatoriet har helt kunnat beläggas med vuxna patienter. Platsantalet är 70. Sanatoriet är att anse som ett annex till Sahlgrenska sjukhusets kirurgiska klinik I. År 1957 öppnades en avdelning med 20 vårdplatser för barn med medfödda missbildningar — Rävlanda hemmet.

Stat år 1967

Driftutgifter 1.678,0 tkr.

Driftinkomster 883,0 tkr.

Erforderligt anslag 869,3 tkr.

Föreståndarinnan och husmoder

LARSON, Karin A. L., 44.

Rävlanda sanatorium: En kontorist, fyra sjuksköterskor, en arbetsterapeut, en ekonomiföreståndare, en maskinist, två vaktmästare och 26 kollektivanställda.

Rävlanda hemmet: En föreståndarinnan, en sjuksköterska, åtta barnsköterskor, och tre ekonomibiträden.

Infektionssjukhuset

Besökstid sön- och helgdag, tisdag, torsdag och lördag kl. 14—15. Förfrågningstid kl. 15—16. Tel. (växel) 17 67 60.

Sjukhuset, som stod färdigt år 1886 med 68 vårdplatser, var landets första moderna epidemisjukhus. Redan följande år företogs betydande utbyggnader och sjukhuset kom att omfatta 124 platser.

Sjukhuset, som varit föremål för flera omfattande om- och tillbyggnader, har f.n. 206 vårdplatser. Sedan år 1943 sorterar sjukhuset under sjukvårdsstyrelsen.

Stat år 1967: Driftutgifter 10.731,0 tkr.

Driftinkomster 2.084,0 tkr.

Erforderligt anslag 8.998,0 tkr.

Överläkare

HEDLUND, Per G., 63.

Bitr. överläkare

HEDENSTRÖM, I. M. Greta, 67.

Tre underläkare, tre konsultläkare och en amanuens.

Husmoder

LINDBERG, Birgit C., 66.

Kurator

VEDIN, E. Gunnel R., 65.

10 avdelningssköterskor, 14 sjuksköterskor, två sjukgymnaster, tre laboratorieassistenter, en arbetsterapeut och 105 kollektivanställda.

Sjukhusintendent

FUNK, G. Hilding, 52.

Ekonomiföreståndare

GIP, Karna E., 59.

En byråassistent, tre kontorsskrivare, åtta kontorister, fyra telefonister, en tillsynsman, nio vaktmästare och 27 kollektivanställda.

Fristående polikliniker

Intendentsexpedition Fisktorget 2 (C). Tel. (linjeväjljare) 13 07 01, 13 07 22, 13 07 26, 13 07 40, 13 07 43, 13 07 53.

Poliklinisk behandling synes tidigt ha utövats vid stadens sjukhus och omnämnes redan i Sahlgrenska sjukhusets första instruktion. De första egentliga poliklinikerna tillkom på enskilt initiativ. Staden upplät på 1800-talet kostnadsfritt till enskilda läkare lokaler för denna verksamhetsform. Kostnaderna bestreds till en början av drätselkammaren men övertogs av hälsovårdsnämnden. Numera sorterar de fristående poliklinikerna under sjukvårdsstyrelsen.

Verksamheten utvecklas kontinuerligt och har den målsättningen att avlasta sjukhusen alltmera rutinsjukvård även av kvalificerad art. Detta sker genom att samla poliklinikerna i s.k. sjukvårdscentraler med serviceavdelningar av olika slag.

Stat år 1967: Driftutgifter 11.089,0 tkr.

Driftinkomster 3.355,0 tkr.

Kapitalutgifter 1.435,0 tkr.

Erforderligt anslag 9.169,0 tkr.

Sjukhusintendent

ARTBÄCK, K. Erland, 63.

Bitr. sjukhusintendenter

ERIKSSON, K. J. Bertil, 58.

En vakant.

En byråassistent, en kammarskrivare, tre kontorsskrivare, fyra kontorister, en husmor, en instrumenttekniker, en reparatör och en kollektivanställd.

Sociala huset

Poliklinik för hud- och könssjukdomar

Mottagningstid för män måndag och fredag kl. 17—18,30, onsdag kl. 10,30—12, tisdag och torsdag kl. 12,30—14 samt lördag kl. 8,30—10. För kvinnor måndag och fredag kl. 12,30—14, tisdag och torsdag kl. 17—18,30 samt lördag kl. 10,30—12. Tel. 11 54 01.

Läkare

LÖFMARCK, P. Wilhelm, 48.
En vakant.

Kuratorer

SRÉN, Amy M., 49.
En vakant.

Två avdelningssköterskor, en kassörska och två kollektivanställda.

Mentalpoliklinik och rådgivningsbyrå för abortsökande

Mottagning efter överenskommelse per tel. vardag kl. 10—12, ej lördag. Tel. 17 57 30.

Poliklinikläkare

WAHLSTRÖM, L. Arne A., 55. Mentalpolikl.
SJÖVALL, Elisabeth, 55. Abortrådgivn.
SJÖSTRÖM, Karl-Erik, 56. Mentalpolikl.
KÅGEBY, B. T. Lennart, 57. Abortrådgivn.
BENGTSSON, Karin M. A. M., 66. Mentalpolikl.

Gynekolog

Vakant.

En konsultläkare, två avdelningssköterskor, en undersköterska, fyra kuratorer, en praktkant, en poliklinikassörska, fyra kontorister, en vaktmästare, en barnmorska och två kollektivanställda.

Ögonpoliklinik

Föransmälan för nybesök vardag kl. 8,30—11,30. Tel. 11 82 73.

Läkare

SUURKÜLA, Jüri, 58.

En avdelningssköterska, en kassörska, en kollektivanställd.

Öron-, näs- och halspoliklinik

Föransmälan för nybesök vardag kl. 8—10. Tel. 13 40 46.

Läkare

WARBERG, Karl-Axel, 50.

En avdelningssköterska, en sjuksköterska, en kassörska och två kollektivanställda.

Lundby sjukvårdscentral

Wieselgrensplatsen 2 A (H). Måndag—fredag kl. 7,30—16,30, lördag kl. 7,30—13. Tel. (växel) 51 34 00.

Hudpoliklinik

Mottagning enligt överenskommelse per tel. måndag—fredag kl. 8—14.

Läkare

HAMMARSKJÖLD, Sven O., 56.

En avdelningssköterska, en laboratorieassistent, en kontorist och en kollektivanställd.

Avdelning för fysikalisk terapi

Mottagning enligt överenskommelse per tel. måndag—fredag kl. 13—16.

Konsultläkare

DAHLLÖF, G. Ann-Greth, 66.

En chefsgymnast, två sjukgymnaster och en kollektivanställd.

Kirurgisk poliklinik

Mottagningstid vardag kl. 8—15. Tidsbeställning måndag—fredag kl. 8—9, 15—16. Akuta fall mottages utan tidsbeställning måndag—fredag kl. 8—15, lördag kl. 8—11,30.

Läkare tillika styresman för fristående poliklinikerna.

NORRBY, K. Sven T., 45.

Läkare

En vakant.

En avdelningssköterska, två sjuksköterskor, en undersköterska, en kontorsskrivare, en kontorist och två kollektivanställda.

Gynekologisk poliklinik

Mottagning enligt överenskommelse per tel. måndag—fredag kl. 8—10.

Läkare

EDLUNDH, Karl-Olof, 66.

En avdelningssköterska, en kontorist och en kollektivanställd.

Laboratorium

Konsultläkare

HALLGREN, Bo E., 66.

En avdelningssköterska, tre sjuksköterskor, två laboratoriebiträden samt en kontorist.

Hälso- och sjukvård

Medicinsk poliklinik

Mottagning enligt överenskommelse per tel., endast efter remiss, måndag—fredag kl. 9—11, 15—16.

Läkare

SIGROTH, Kjell I. E., 66.

En avdelningssköterska, en kontorsskrivare och en kollektivanställd.

Mentalpoliklinik

Mottagning enligt överenskommelse per tel. måndag—fredag kl. 10—11, 15—16.

Läkare

RUDBERG, Brita E., 66.

Kurator

SVÄRDSBY, Gunilla, 66.

En avdelningssköterska och en kontorist.

Operationsavdelning

Konsult, anestesiläkare

LUNDBERG, Hans E., 66.

En avdelningssköterska, tre sjuksköterskor, två undersköterskor och två kollektivanställda.

Ortopedisk poliklinik

Mottagning enligt överenskommelse per tel. måndag—fredag kl. 11—12.

Läkare

HANSSON, Jan N. O., 66.

En sjuksköterska, en kontorsskrivare och en kollektivanställd.

Avdelning för röntgendiagnostik

Mottagning endast på remiss och enligt överenskommelse per tel. måndag—fredag kl. 8—12, 12,30—16.

Läkare

CHIDÉKEL, Nathan E., 66.

JENSEN, Cay C. T., 66.

En avdelningssköterska, två sjuksköterskor, en röntgenfotograf, tre kontorister och tre kollektivanställda.

Vårdavdelning

Tre avdelningssköterskor, två sjuksköterskor, två undersköterskor, en kontorist och sex kollektivanställda.

Ögonpoliklinik

Mottagning enligt överenskommelse per tel. måndag—fredag kl. 9—11, 15—16.

Läkare

STRÖMBERG, Ulf L. E., 66.

En avdelningssköterska och en undersköterska.

Öron-, näs- och halspoliklinik

Föransökan för nybesök vardag kl. 8—10, 12—13.

Läkare

GREBELIUS, Nils, 50.

AXELSSON, Alf G. A., 66.

En avdelningssköterska, två sjuksköterskor, en undersköterska, en hörselvårdsassistent, två kontorister och en kollektivanställd.

Lundby sjukvårdscentral förfogar dessutom över följande personal, som är gemensam för samtliga enheter.

En byråassistent, tre kontorister, två telefonister, en vaktmästare och åtta kollektivanställda.

Kortedala sjukvårdscentral

Tusenårsgratan 5 B (N).

Kirurgisk poliklinik

Mottagningstid vardag kl. 9—11.

Tel. 46 69 31.

Läkare

ENGSTRÖM, Uno A., 57.

Plastikkirurgisk poliklinik

Mottagning enligt överenskommelse per tel. varadag kl. 8,30—11. Tel. 46 69 31.

Läkare

ENGSTRÖM, Uno A., 57.

En avdelningssköterska, en kassörska, en kontorist och två kollektivanställda.

Gynekologisk poliklinik

Mottagning enligt överenskommelse per tel. måndag—fredag kl. 12,30—13,30.

Läkare

WESTERLUND, Enar G. W., 67.

Laboratorium

Tel. 46 69 36.

Konsultläkare

TIBBLIN, Elisabeth, 64.

En avdelningssköterska och en kollektivanställd.

Öron-, näs- och halspoliklinik

Föransökan för nybesök vardag kl. 8—10.

Tel. 46 69 32.

Läkare

Vakant.

En avdelningssköterska, en sjuksköterska, en kassörska och två kollektivanställda.

Kirurgisk poliklinik

Änåsvägen 27 (Ö). Mottagningstid vardag kl. 10–12. Tel. 15 73 15.

Läkare

THÖLÉN, Carl Erland, 49.

En avdelningssköterska, en sjuksköterska, en kassörska, en kontorist och tre kollektivanställda.

Öron-, näs- och halspoliklinik

Kobbarnas väg 1 C (Ö). Föranmälan för nybesök vardag kl. 8–10. Tel. 15 85 98.

Läkare

BJÖRKMAN, Allan E., 49.

En avdelningssköterska, en sjuksköterska, en kassörska och två kollektivanställda.

Kirurgisk poliklinik

Karl Johansgatan 84 (V). Mottagningstid vardag kl. 8–12, lördag endast akuta fall. Tel. 14 95 63.

CARLSON, Håkan O. E., 60.

En avdelningssköterska, en sjuksköterska, en kassörska, en kontorsskrivare och fyra kollektivanställda.

Öron-, näs- och halspoliklinik

Posthuset, Jaegerdorffsplatsen (V). Föranmälan för nybesök vardag kl. 8–10. Tel. 14 13 43.

Läkare

HAMMER, Gunnar O., 63.

En avdelningssköterska, en sjuksköterska, en kassörska och två kollektivanställda.

Vid fristående poliklinikerna finns dessutom två ambuleraende avdelningssköterskor, tre kontorsskrivare och ett sjukvårdsbiträde gemensamma för samtliga polikliniker.

Göteborgs stads familjerådgivningsbyrå

Folkungagatan 20 (C). Tel. exp. 19 06 48, föreståndare 19 06 07, familjerådgivare 19 06 09, läkare 19 06 01.

Föreståndare

ANCHÉR, Ingrid B. M., 64.

Familjerådgivare

SJÖSTRÖM, Barbro K., 64.

Två konsultläkare, varav en gynekolog och en psykiater samt en kontorist.

Nordhemspolikliniken

Nordhemsgatan 23. Mottagning för alkoholsjuka. Tel. 12 89 98.

Nordhemspolikliniken, som är utrustad med en vårdavdelning med 18 sängar och togs i bruk år 1959, skall bereda alkoholskadade personer vård och hjälp av både medicinsk och social art. Nykterhetsnämnden, som bestrider kostnaderna, har överlåtit förvaltningen och driften av polikliniken till sjukvårdsstyrelsen.

Stat för år 1967: Driftutgifter 1.268,0 tkr.
Driftinkomster 1.268,0 tkr.

Överläkare

LUNDQUIST, Ring, 59.

Bitr. överläkare

FREDRIKSEN, Per K., 60.

ROSENGREN, Enoch, 62.

En vakant.

En underläkare.

Två kuratorer, en avdelningssköterska, två sjuksköterskor, två kontorister och 13 kollektivanställda.

Hälsocentralen för sjöfolk

Andra Långgatan 48. Mottagningstid vardag kl. 8–12, lördag kl. 9–12 (endast brådsökande fall). Tel. 14 54 18.

Göteborgs stad åtog sig år 1955 att vara huvudman för en hälsocentral för sjöfolk. Sjukhusdirektionen erhöill i uppdrag att ha hand om verksamheten, som tidigare drivits av Sveriges ångfartygs assuransförening.

Stat för år 1967: Driftutgifter 850,0 tkr.
Driftinkomster 397,0 tkr.

Erforderligt anslag 580,0 tkr.

Läkare

WERNER, Erik O., 55.

AMINOFF, Hans-Stephan R., 55.

BERNE, Stellan O., 55.

Sex sjuksköterskor, två kassörskor, två kontorister och tre kollektivanställda.

Fristående mödravårdscentraler

Mödravårdscentralerna, av vilka den första upprättades år 1938, meddelar avgiftsfri vård åt blivande mödrar samt åt nyförlösta kvinnor under 2–3 veckor efter förlossningen. Dessutom tillhandahålls recept på vissa skyddsläkemedel, vilka kostnadsfritt erhålles på apotek. Antalet mödravårdscentraler uppgår f.n. till fem.

Stat för år 1967: Driftutgifter 637,0 tkr.
Driftinkomster 150,0 tkr.

Erforderligt anslag 490,0 tkr.

Lundby. Sjukvårdscentralen, Wieselgrens-
platsen 2 A. Mottagning enligt överens-
kommelse per tel. måndag och onsdag kl.
11-12, tisdag kl. 12,30-13,30, fredag kl.
13-14. Tel. (växel) 51 34 00.

Läkare

EDLUND, Karl-Olof, 66.

En barnmorska, en kollektivanställd och
gemensamt med gynekologpolikliniken, en
kontorist.

Gamlestaden. Brahegatan 11. Mottagning
enligt överenskommelse per tel. måndag och
torsdag kl. 14,30-15,30, tisdag och fredag
kl. 8,30-9,30. Tel. 25 53 53.

Läkare

TEGNI, Nils J. O., 57.

En barnmorska, en kontorist och en kol-
lektivanställd.

Majorna. Slottsskogsgatan 6 C. Mottagning
enligt överenskommelse per tel. måndag och
torsdag kl. 14-15, tisdag kl. 12-13, onsdag
kl. 11-12. Tel. 24 39 45.

Läkare

ECKERBOM-LARSSON, Maj I., 52.

En barnmorska, en kontorist och en kol-
lektivanställd.

Kortedala. Tusenårgatan 5 B. Mottagning
enligt överenskommelse per tel. måndag och
torsdag kl. 13,30-15, tisdag och fredag kl.
10,30-12. Tel. 46 69 33.

Läkare

TEGNI, Nils J. O., 57.

En barnmorska, en kontorist och en kol-
lektivanställd.

Biskopsgården. Vårväderstorget 1. Mottag-
ning enligt överenskommelse per tel. måndag,
onsdag och fredag kl. 14-17,30, tisdag kl. 9-
12, torsdag kl. 8-11,30. Tel. 53 35 88.

Läkare

Vakant.

En barnmorska, en kontorist och en kol-
lektivanställd.

Torslanda. Prästgårdsvägen 12. Barnmorske-
mottagning onsdag kl. 9-10. Tel. 56 09 06.

Tuve. Tångenvägen 9. Barnmorskemottagning
tisdag kl. 9-10. Tel. 66 01 79.

Säve. Kärra skola. Barnmorskemottagning
torsdag kl. 9-10. Tel. 67 02 76.

Gunnilse. Församlingshemmet. Barnmorske-
besök tisdag kl. 10-12. Tel. 46 69 33.

Distriktssjukvården

Intendentsexpedition Fisktorget 2 (C).
Tel. linjeväljare 13 07 01, 13 07 26.

Stadsdistriktsläkare

Distriktsindelning, se kartan sid. 132.

Genom kungl. kungörelse av år 1952 över-
fördes stadsdistriktsläkarna från hälsövars-
nämnden till sjukvårdsstyrelsen. Stadsdi-
striktsläkarens uppgift är att för alla inom di-
striktet boende ha fastställt mottagningstid,
lämna erforderliga intyg och företa sjukresor,
att ge stadens myndigheter erforderliga upp-
lysningar och sakkunnigt biträde samt att hos
vederbörande myndigheter vid behov göra
anmälan om påträffade missförhållanden.

Stat för år 1967: Driftutgifter 1.370.0 tkr.

Driftinkomster 145.0 tkr.

Erforderligt anslag 1.225.0 tkr.

Distriktsläkare

BELDY, Zoltan, 64. Mottagning Södra Vägen
32, vardag kl. 8-9,30. Tel. 16 78 43. 6:e
distr.

BERGSTRÖM, Martin O., 56. Mottagning
Kvilegatan 16 A, vardag kl. 9-10,30.
Tel. 22 56 95. 17:e distr.

BRODIN-OLANDERS, Clara C. M., 65. Mottag-
ning Karl Johansgatan 86, vardag kl. 8-9,30.
Tel. 12 21 40. 14:e distr.

GLANSE, Stig A., 64. Mottagning Lådämnes-
gatan 26, vardag kl. 9-10,30. Tel. 25 30 88.
5:e distr.

HAMMARLUND, Kjell A., 63. Mottagning
Doktor Fries torg 6, vardag kl. 9-10,30.
Tel. 20 95 35. 10:e distr.

HEDLUND, Bert K. F., 67. Mottagning Stamp-
gatan 8, vardag kl. 9-10,30. Tel. 19 93 62.
7:e distr.

KARLANDER, Sven E. G., 56. Mottagning
Amerikagatan 4, vardag kl. 9,30-11.
Tel. 12 07 76. 12:e distr.

LUNDBERG, K. Gunnar, 64. Mottagning
Lundgatan 10, vardag kl. 8-9,30. Tel.
15 66 09. 3:e distr.

LUNDH, Bengt G., 59. Mottagning Arvid
Lindmansgatan 15 A, vardag kl. 10-11,30.
Tel. 23 08 10. 18:e distr.

MALMSTRÖM, Leif A. G., 63. Mottagning
Kortedala torg 5, vardag kl. 13-14,30. Tel.
46 50 45. 1:a distr.

MÄRTENSSON, Karl M., 62. Mottagning Gånglåten 61, vardag kl. 8—9,30. Tel. 45 20 12. 11:e distr.

NYBERG, Karl-Henrik, 58. Mottagning Vårderstorget 4, vardag kl. 8,30—10. Tel. 53 42 24. 20:e distr.

RHEDIN, Knut A., 61. Mottagning Ekländagatan 76, vardag kl. 8,30—10. Tel. 20 59 01. 8:e distr.

ROSÉN, N. Sture, 57. Mottagning Kyrkbytorget 1, vardag kl. 9—10,30. Tel. 23 93 61. 19:e distr.

RYDSTRÖM, R. Bertil, 47. Mottagning Pionergatan 6, vardag kl. 9,30—11. Tel. 29 25 95. 16:e distr.

SANTESSON, C. Philip, 56. Mottagning Kaggeledstorget 1, vardag kl. 9,30—11. Tel. 25 64 77. 4:e distr.

SVENNERFORS, Karl-Vilhelm H., 51. Mottagning Delfingatan 3 A, vardag kl. 10—11,30. Tel. 41 70 75. 15:e distr.

WERNBOM, Ralph B., 65. Mottagning Brahegatan 11, vardag kl. 9—10,30. Tel. 21 96 91. 2:a distr.

WESTERBERG, Siv I. B., 64. Mottagning Djurgårdsgatan 11 B, vardag kl. 9,30—11. Tel. 14 20 75. 13:e distr.

Vakant, 9:e samt 21—24 distr.

Hemsjukvården

Sahlgrenska sjukhuset. Expeditionstid vardag kl. 12—14,30. Tel. 17 20 80.

Efter beslut av stadsfullmäktige år 1956 upphörde den sedan år 1940 under sjukvårdsstyrelsen sorterande Göteborgs sjuksköterskebyrå. Förmedling av sjuksköterskor ombesörjes nu av arbetsförmedlingen. Den övriga verksamheten — beträffande stadssjuksköterskor och hemsamariter — har övertagits av hemsjukvårdens expedition.

Stat för år 1967: Driftutgifter 4.906,0 tkr.
Driftinkomster 180,0 tkr.
Erforderligt anslag 4.731,0 tkr.

Läkare.
Vakant.

Föreståndarinna
WOIE, Suzanne, 56.

En sjuksköterska, en kurator och två kon-
troller.

Stadssjuksköterskor

Distriktsindelning, se karta sid. 132.

Stadssjuksköterskornas uppgift är att lämna kvalificerad vård åt de sjuka i deras hem. Varje stadssjuksköterska har ett begränsat distrikt. Verksamheten sorterar sedan år 1943 under sjukvårdsstyrelsen. Vården är kostnadsfri för obemedlade. För mindre bemedlade och bemedlade erlägges avgift efter fastställt taxa. Sjuka, som icke själva kan bekosta läkemedel, erhåller sådana på kommunens bekostnad.

De ambulande stadssjuksköterskornas uppgift är att vikariera för stadssjuksköterskorna. I den mån de ej erfordras härför, kan de beordras att utföra vård i hemmet av samma slag som en privatsköterska.

Under år 1950 påbörjades verksamhet med hemsamariter. Hemsamariterna skall under inseeende av läkare och stadssjuksköterska eller diakonissa biträda med vård i hemmen av sjuka personer.

Förmedling av stadssjuksköterskor, ambulande stadssjuksköterskor och hemsamariter sker genom hemsjukvårdens expedition.

Stadssjuksköterskor

AMBORN, Lore J., 66. 1:a distr.

ANDERSSON, Agnes E., 55. 5:e distr.

ANDERSSON, Elsa M., 61. 14:e distr.

CASSERSTEDT, R. E. Märta, 67. 21:a distr.

EDMAN, Siri A., 61. 12:e distr.

GRAN, Margit, 62. 11:e distr.

GRANFELT, Torborg E. I., 66. 8:e distr.

CARLSSON, G. Gerd V., 48. 3:e distr.

KARLSSON, Gunvor, V. C., 54. 4:e distr.

LARSSON, Maria J., 67. 20:e distr.

LEANDERSON, E. Gunhild, 58. 17:e distr.

LINDBOM, G. Marianne, 65. 16:e distr.

OHLSSON, Inga-Britt, 66. 2:a distr.

OLOFSSON, G. I. Gunvor, 54. 13:e distr.

STENMAN, Judith L., 57. 9:e distr.

SVENSSON, Ingrid M., 48. 10:e distr.

WERNER, Nanna M. A., 46. 7:e distr.

Vakant, 18:e och 19:e distr.

Sex ambulande stadssjuksköterskor.

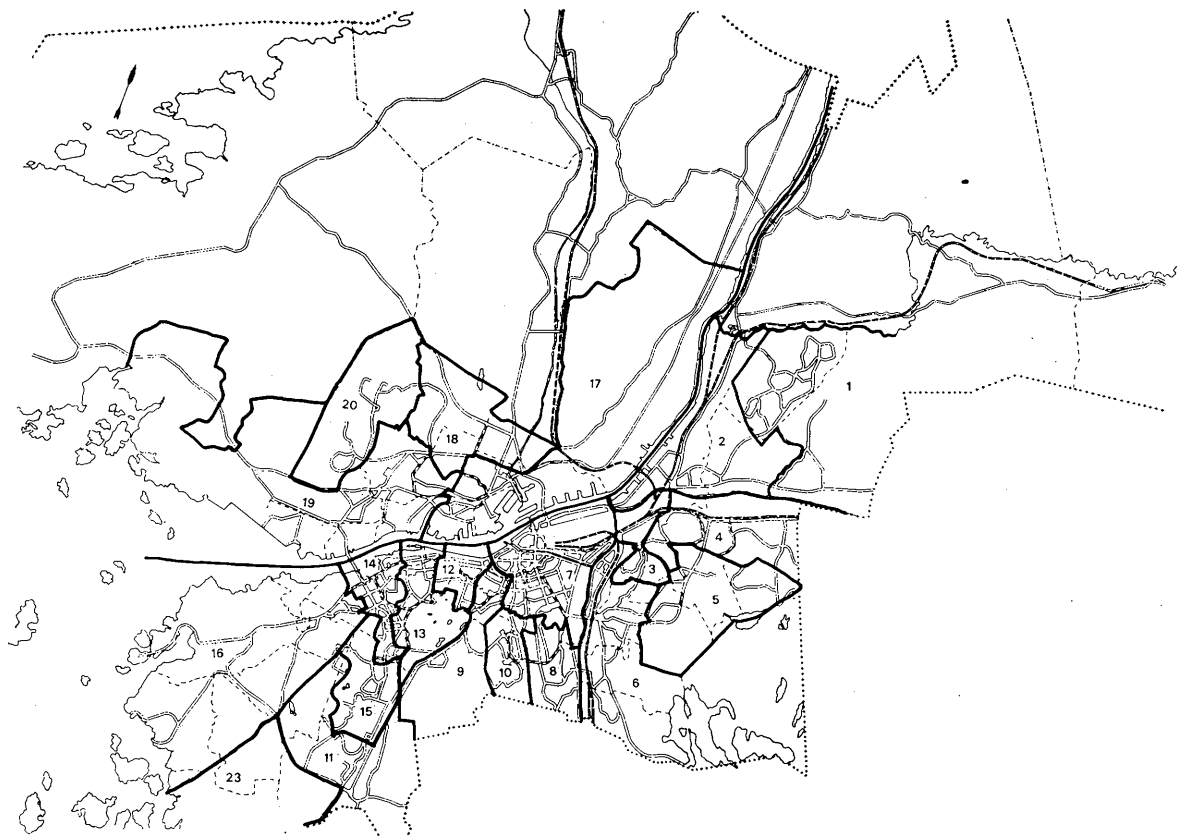

Göteborgs distriktssjukvård

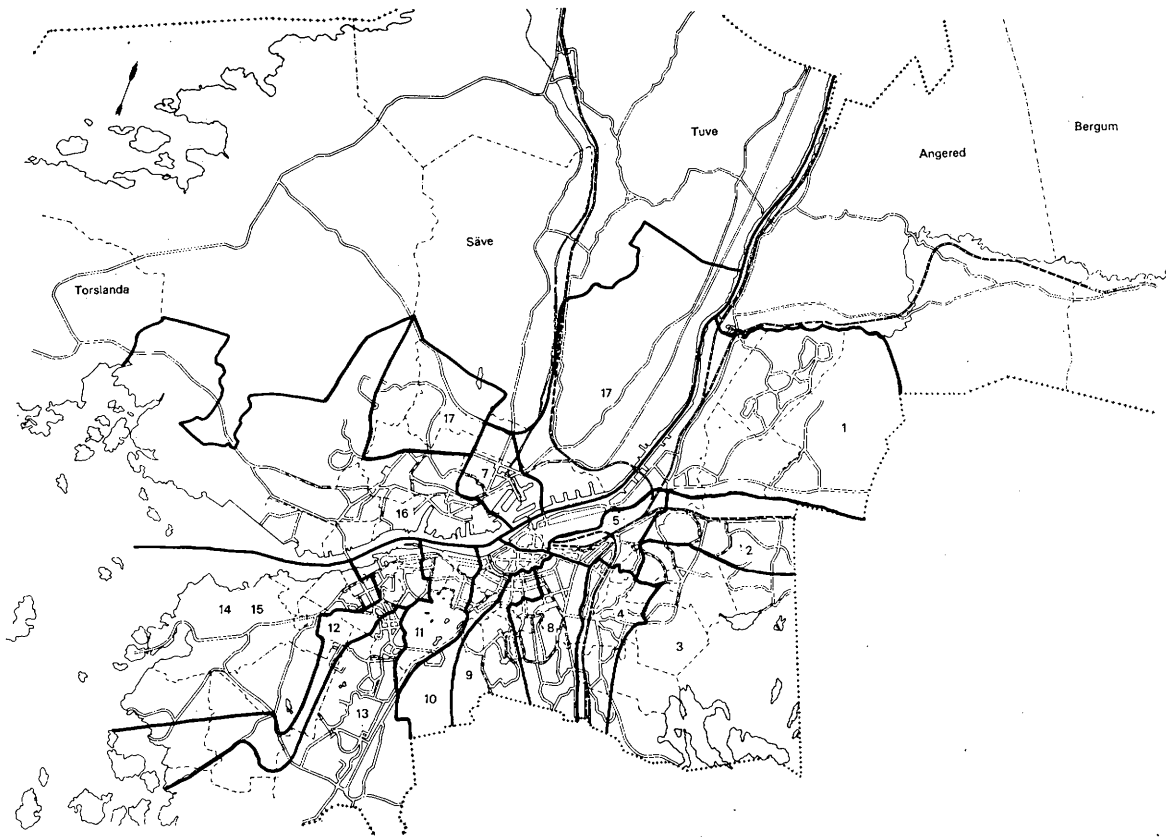

Göteborgs hemsjukvård

Folk tandvården

Intendentsexpedition Fisktorget 2 (C).

Tel. linjeväljare 13 07 01, 13 07 26.

År 1928 beslöt stadsfullmäktige, att en tandpoliklinik skulle öppnas för beredande av billig tandvård. Denna visade sig snart otillräcklig, varför nya polikliniker öppnades åren 1932 och 1946.

Sedan 1938 års riksdag beviljat anslag till allmän folktandvård, igångsattes utredningar för anordnandet av statsunderstödd folktandvård i Göteborg. Enligt av kungl. medicinalstyrelsen år 1946 fastställd plan tillkommer ledningen av verksamheten sjukvårdsstyrelsen. Efter beslut av stadsfullmäktige infördes folktandvården år 1947. I samband med införandet inrättades en för hela folktandvården gemensam tandregleringsavdelning. För vuxentandvården finns f.n. 12 polikliniker.

Centralpolikliniken vid Sahlgrenska sjukhuset är avsedd dels för mer komplicerade fall, som remitterats dit, dels för sjukhusets patienter. Personal från denna poliklinik svarar för tandvården vid övriga sjukhus.

Skoltandvården, som år 1947 inordnades i folktandvården, förvaltas sedan 1956 helt av sjukvårdsstyrelsen. Vård av folkskolebarns tänder infördes på försök redan år 1908 och år 1918 hade vården utsträckt till att omfatta folkskolans samtliga klasser. På 1930- och 40-talen inordnades även de kommunala mellanskolorna och flickskolorna i skoltandvården. Enligt nu gällande instruktion skall skoltandvården omfatta fullständig tandvård åt elever inom obligatoriska skolformer t.o.m. 16 års ålder. Verksamheten bedrivs vid en huvudpoliklinik samt 21 mindre polikliniker. Sedan år 1959 pågår en frivillig fluorbehandling inom barn- och skoltandvården.

Instruktion för folktandvården i Göteborg, fastställd av medicinalstyrelsen den 10 juni 1948.

Stat år 1967: Driftutgifter	17.309,0 tkr.
Driftinkomster	3.403,0 tkr.
Kapitalutgifter	743,0 tkr.

Erforderligt anslag 14.649,0 tkr.

Tandvårdsinspektion

Expedition Första Långgatan 26. Expeditions- tid kl. 9,30—10. Tel. 12 04 47.

Tandvårdsinspektör
Sjöberg, K. Uno, 61.

En kontorsskrivare.

Tandreglering

Polikliniken i Vasastaden

Karl Gustafsgatan 12 B (Betlehems kyrkan).

Rådfrågning för tandregleringsfall endast efter remiss. Tel. (växel) 17 10 80.

Övertandläkare

OHLSSON, Åke A. G., 49.

Bitr. övertandläkare

KLING, Anna M. B., 61.

WINKLER, Bertil J., 62.

SVEDBERG, Yngve, 66.

LINDEGÅRD, Lillemor O., 66.

En tandläkare, tre assistenttandläkare, åtta tandtekniker, en övertandsköterska, nio tand- sköterskor, en poliklinikassörska och tre kollektivanställda.

Polikliniken i Biskopsgården

Värväderstorget 2. Tel. 53 35 86.

Bitr. övertandläkare

Vakant.

En tandläkare, tre tandsköterskor, två tand- tekniker.

Polikliniken i Munkeböcksskolan

Ernst Torulfsgatan 1. Tel. 25 26 22.

Bitr. övertandläkare

SJÖHOLM, Elna K. M., 62.

Två tandläkare, fyra tandsköterskor och två tandtekniker.

Lasarettstandvården

Centralandpolikliniken vid Sahlgrenska sjukhuset

Mottagningstid endast efter remiss vardag kl. 9—11,30, övertandläkarens mottagning efter anmälan per tel. (växel) 17 20 80.

Övertandläkare

Vakant.

Bitr. övertandläkare

ÖHMAN, K. Alf E., 58.

BJÖRBY, K. G. Åke, 58.

Två assistenttandläkare, tre tandtekniker, en avdelningsköterska, sju tandsköterskor, en poliklinikassörska, en kontorist samt tre kollektivanställda. En ambulande kassörska för samtliga tandpolikliniker.

Vuxentandvården

Samtliga förste tandläkare träffas för rådfrågning och kostnadsförslag vardag kl. 10—11.

Polikliniken vid Järntorget

Första Långgatan 24. Akuta fall, vardag kl. 10—12, torsdag även kl. 16,30—18. Tel. 12 41 90.

Förste tandläkare

HENNING, S. Hjördis I., 61.

Sju tandläkare, två tandtekniker, en kassör-ska, en första tandsköterska, åtta tandskö-terskor, en kontorist och tre kollektivanställda.

Polikliniken vid Drottningtorget

Stampgatan 2. Akuta fall, vardag kl. 10–12
måndag även kl. 16,30–18. Tel. (växel)
15 50 63, 19 03 22.

Förste tandläkare

WISTRAND, Ragnar L. M., 48.

Åtta tandläkare, tre tandtekniker, en första
tandsköterska, en kassörska, nio tandskö-
terskor, en kontorist och sju kollektivanställda.

Polikliniken i Majorna

Jægerdorffsplatsen. Akuta fall, vardag kl.
10–12, tisdag även kl. 16,30–18. Tel.
14 10 53.

Förste tandläkare

AMYLON, Nils, 48.

Sex tandläkare, två tandtekniker, en första
tandsköterska, sju tandsköterskor, en kassör-
ska och tre kollektivanställda.

Polikliniken i Lundby

Sjukvårdscentralen, Wieselgrensplatsen 2 A.
Akuta fall, vardag kl. 10–12, måndag dessu-
tom kl. 16,30–18. Tel. (växel) 51 34 00.

Förste tandläkare

WATTSGÅRD, Göte E. A., 52.

Sju tandläkare, tre tandtekniker, en första
tandsköterska, en kassörska, åtta tandskö-
terskor och en kollektivanställd.

Polikliniken i Långedrag

Torgny Segerstedtsgatan 70. Akuta fall,
vardag kl. 10–12, måndag dessutom kl.
16,30–18. Tel. 29 14 11.

Förste tandläkare

FALK, Sven A., 51.

Tre tandläkare, två tandtekniker, en första
tandsköterska, fem tandsköterskor samt en
kollektivanställd.

Polikliniken i Källtorp

Munkebäckstorget 1. Akuta fall, vardag kl.
10–12, tisdag dessutom kl. 16,30–18. Tel.
25 32 84.

Förste tandläkare

RUNGE, Karl Otto, 59.

Fyra tandläkare, två tandtekniker, en första
tandsköterska, en kassörska, fem tandskö-
terskor samt en kollektivanställd.

Polikliniken i Guldheden

Dr Fries torg 6. Akuta fall, vardag kl. 10–12,
tisdag dessutom kl. 16,30–18. Tel. 20 90 70.

Förste tandläkare

ARNESKOG, Stig E., 58.

Fyra tandläkare, två tandtekniker, en första
tandsköterska, en kassörska, fem tandskö-
terskor samt två kollektivanställda.

Polikliniken i Kortedala

Sjukvårdscentralen, Tusenårsgratan 5 B. Akuta
fall, vardag kl. 10–12, måndag dessutom kl.
16,30–18. Tel. 46 69 34.

Förste tandläkare

LÖFGREN, Åke B., 58.

Fyra tandläkare, två tandtekniker, en första
tandsköterska, en kassörska och fem tand-
sköterskor samt tre kollektivanställda.

Polikliniken i Gamlestaden

Medborgarhuset Brahegatan 11. Akuta fall,
vardag kl. 10–12, tisdag även kl. 16,30–18.
Tel. 21 19 44.

Förste tandläkare

Vakant.

Fem tandläkare, tre tandtekniker, en första
tandsköterska, en kassörska, sex tandskö-
terskor och tre kollektivanställda.

Polikliniken i Bishopsgården

Värväderstorget 2. Akuta fall vardag kl. 10–
12, torsdag även kl. 16,30–18. Tel. 53 35 86.

Förste tandläkare

HABY, S. Torsten, 62.

Fyra tandläkare, två tandtekniker, en första
tandsköterska, en kassörska, fem tandskö-
terskor samt fyra kollektivanställda.

Polikliniken i Tuve

Ängskogsvägen 2. Akuta fall efter överens-
kommelse per tel. 66 06 16.

Tandläkare

MALMBERG, Ester M., 67.

En tandsköterska och en kollektivanställd.

Polikliniken i Torstrand

Centrum. Akuta fall måndag–fredag kl. 9–
9,30. Tel. 56 13 11.

Tandläkare

ESPEMAR J. Åke A., 67.

En tandsköterska och en kollektivanställd.

Barntandvården

Rådfrågnings- och mottagningstider för akuta fall under pågående läsår vardag kl. 8—8,30 och 12,30—13, lördag kl. 8—8,30.

Sociala huset tel. 13 51 38, och 10 59 21. Fluorexpedition tel. 13 56 01. Backaskolan för del av Rambergområdet, tel. 22 44 33. Bjurslättsskolan för Bjurslättområdet tel. 23 12 04. Bräckeskolan för Bräckeområdet tel. 53 76 45. Dalaskolan för Frölundaområdet tel. 29 05 41. Gärdsskolan för Gärdssåsområdet tel. 46 82 82. Götabergsskolan för delar av Burås- och Götabergsområdet tel. 18 56 49. Järnbrottskolan för Järnbrottsområdet tel. 45 49 00. Jättestensskolan för Ryaområdet tel. 53 40 33. Karl Johansskolan för Karl Johansområdet tel. 14 99 80. Kungsladugårdsskolan för Kungsladugårdsområdet tel. 14 05 97. Munkebäcksskolan för huvudsakligen Torpaområdet fr.o.m. 7:e klass tel. 25 26 22. Nylöseskolan för Nylöseområdet tel. 21 68 86. Nordhemsskolan för Nordhems- och Oscar Fredriksområdet tel. 14 10 42. Änaskolan för Redbergsområdet tel. 15 33 59. Rosendalsskolan för Torpaområdet tel. 25 17 06. Ryaskolan för del av Ryaområdet. Sjumilaskolan för Norra Biskopsgården tel. 53 19 63. Torpaskolan för del av Torpaområdet tel. 25 71 59. Utmarksskolan för Utmarksområdet tel. 46 48 94. Prästgårdsängen 14 för del av Örgryte- och Lundenområdet tel. 40 17 23. Kärralundsskolan för del av Örgryte- och Torpaområdet tel. 25 81 44. Högsboskolan för Högsboområdet tel. 41 72 84. För de nyinförlivade områdena tillämpas f.n. vissa övergångsformer.

Barnöver tandläkare

Mottagningstid på huvudpolikliniken under skolans läsdagar vardag kl. 14—15, lördag kl. 10—11. Tel. 13 47 29.
TORELL, Per G., 66.

En konsulttandläkare, fyra förste skoltandläkare, 77 skoltandläkare, en övertandskötterska, åtta första tandskötterskor, 87 tandskötterskor och två kontorister.

Högsbo sjukhus

Tunnlandsgatan 2 A, Fack Göteborg 30.
Tel. (växel) 45 04 00.

Besökstid vardag kl. 14—19 samt sön- och helgdag kl. 10—19. Förfrågningsstid per tel. kl. 11—12,30 och kl. 16,30—17,30 per tel. till resp. avdelningar.

I samband med att staden år 1960 till staten överlät Holtermanska sjukhuset m.m. övertog staden LV6-området med byggnader. År 1962 beviljade stadsfullmäktige medel för om-

och nybyggnader för långtidsvård av somatiskt sjuka. Sjukhuset, som uppbyggts i två etapper, har ett sammanlagt platsantal av 440, varav 23 platser för långtidsvård av kroniskt sjuka barn. Första etappen, som omfattade 215 platser, togs i bruk under år 1964, andra etappen i början av år 1965. Under 1965 överflyttades Sahlgrenska sjukhusets neurologiska kliniks rehabiliteringsavdelning med 10 vårdplatser från infektionssjukhuset till Högsbo sjukhus. Under år 1967 kommer en särskild dagvårdsavdelning att öppnas.

Stat år 1967: Driftutgifter 16.960,0 tkr.
Driftinkomster 1.148,0 tkr.
Erforderligt anslag 15.812,0 tkr.

Överläkare tillika styresman
Mottagningstid vardag kl. 9—9,30.
SANDRING, Harriet B. E., 65.

Fyra underläkare.

Konsultläkare för psykiatri, pediatrik, kirurgi, ortopedi, öron- och ögonsjukdomar, fysikalisk terapi, rehabilitering samt laboratorieverksamhet.

Husmoder
BLUME-SWENSON, Inga-Maj, 63.

Två bitr. husmödrar.

Kurator
LAGERGREN, Eva I., 64.

En chefsgymnast, tre sjukgymnaster, tre arbetsterapeuter, 33 sjuksköterskor, sex nattsköterskor, en laboratris och en behandlings-sköterska.

Sjukhusintendent
REMBECK, Arne G., 63.

Assistent
Vakant.

Ekonomiföreståndare
LÅNG, Birgit E. M., 50.

Maskinchef
BENGTSSON, Alf I., 65.

Tre kontorsskrivare, sex kontorister, fyra telefonister, en vaktmästare och 320 kollektivanställda.

Lillhagens sjukhus

Lillhagen. Besökstid kl. 12,30—13,30. Förfrågningsstid per tel. kl. 12,30—13,30. Tel. (växel) 66 02 20.

Vården av psykiskt sjuka är sedan den 1 januari 1967 primärkommunernas angelägen-

het. Tidigare var detta i första hand en statens angelägenhet. Rådande brist på vårdplatser tvingade dock tidigt kommunerna att ordna särskilda avdelningar för mentalsjuka. I Göteborg fanns sådana i fattigvårdsanstalten vid Drottningtorget samt Gibraltar (nuvarande Vasa sjukhus). Vissa missförhållanden medförde dock, att i början av 1900-talet vården av mentalsjuka kom att skiljas från fattigvården och inordnas under hälsovårdsnämnden.

Efter överenskommelse med staten uppfördes vid dess hospital på Hisingen, nuvarande S:t Jörgens sjukhus, en upptagningsanstalt för vård av akut metalsjuka, vilken togs i bruk år 1909 och nedlades år 1934.

Stadsfullmäktige beslöt år 1927 att uppföra ett sjukhus för psykiskt sjuka i Hökälla, Säve kommun. Arbetet påbörjades år 1930 och avslutades år 1935. Anläggningen, som inrymde tio vårdavdelningar, kunde mottaga tusentals patienter. Samtliga på sinnessjukanstalter vårdade i Göteborg hemortsberättigade personer överflyttades successivt till det nya sjukhuset. Överinseendet över sjukhuset övertogs år 1936 av sjukhusdirektionen från hälsovårdsnämnden.

Sjukhuset blev redan från början överbelastat och utvidgningar framtvingades. År 1938 tillkom en ny vårdavdelning samt ett annex för lugna lättkött kvinnliga patienter. År 1953 togs ett sekundärsjukhus för manliga patienter i bruk vid Floda säteri i Skallsjö kommun.

Stadsfullmäktige beslutade år 1956 om uppförande av en intagningspaviljong samt nya lokaler för arbets- och sysselsättningsterapi. Det totala platsantalet uppgår nu till 1.300, fördelade på fyra kliniker.

År 1960 beviljades medel till ytterligare en arbetsterapipaviljong samt medicinskt centrum, för apoteks-, röntgen- och laboratorieverksamhet, kirurgisk behandling m.m. Arbetsterapipaviljongen togs i bruk 1962 och medicinskt centrum 1963.

Stat år 1967: Driftutgifter	44.314,0 tkr.
Driftinkomster	31.221,0 tkr.
därav statsbidrag	27.296,2 tkr.

Erforderligt anslag 13.771,5 tkr.

Telefontid för samtliga kliniker måndag, tisdag, torsdag och fredag kl. 8,30—9.

Klinik I

Överläkare

SKOOG, J. R. Gunnar, 65.

Bitr. överläkare
PUNELL, Georg N., 63.

Fem underläkare.

Klinik II

Överläkare

DENCKER, Sven J., 63.

Bitr. överläkare

LÆSTADIUS, Torsten, 63.

Fem underläkare.

Klinik III

Överläkare

WHITE, J. Gayler, 49.

Bitr. överläkare

ÖHRSTRAND-GRAUERS, Ann Marie, 63.

Fem underläkare.

Klinik IV

Överläkare tillika styresman

ERIKSSON, Erik K., 61.

Bitr. överläkare

Vakant.

Fem underläkare.

Socialpsykiatriska avdelningen

Överläkare

RUNSTRÖM, Lars G., 66.

Bitr. psykolog

Vakant.

Första föreståndarinnan

KARSTORP-SVENSSON, Anna-Lisa, 57.

Instruktionssköterskor

EKHOLTZ, Tyra M. B., 57.

HAGSTRAND, Anna-Lisa, 58.

GUSTAFSON, M. A. M. Anna-Greta, 66.

En vakant.

Sju avdelningsföreståndarinnor, en bitr. föreståndarinnan, en personalassistent, 104 sjuksköterskor, 46 avdelningssköterskor, sju sjukgymnaster, en studieledare, åtta laboratorieassistenter, 362 sköterskor, 151 sjukvårdare och 63 kollektivanställda.

Sjukhusintendent

Mottagningstid kl. 13,30—14,30.

LARSSON, Sven G., 60.

Assistent

JOHANSON, Leif G., 66.

Kuratorer

GRILL, Ingrid M., 49.

BÅNGENS, A. K. Birgit, 56.

NORDGREN, Elvy G. A. B., 62.

Hälso- och sjukvård

MAGNUSON, Carin M., 66.

MYRDAL, Maj E., 66.

AGNARSON, A. Birgit I., 66.

Fyra vakanta.

Tre kammarskrivare, sju kontorsskrivare, en kassör, 15 kontorister.

Maskinmästare

BÄYSEN, G. Rickard, 64.

Tre maskinister, en tvättföreståndare, en trädgårdsmästare, en snickarförman, en tapetserarförman, en skomakare. En förrådsföreståndarinna, en bitr. förrådsföreståndarinna. En ekonomiföreståndare, två bitr. ekonomiföreståndare, en bitr. köksföreståndarinna, en handarbetsföreståndarinna, en transportförman, nio arbetsterapeuter. En fotograf, fem telefonister, fyra vaktmästare, en portvakt och 109 kollektivanställda.

SOCIALFÖRVALTNINGEN

År 1959 uppdrog stadsfullmäktige åt stadskollegiet att genom organisationskommittén och i samråd med berörda nämnder utarbeta ett förslag för stadens framtida socialvårdsorganisation. År 1961 tillsattes en rådgivande kommitté, bestående av stadssekreteraren för socialavdelningen samt ordförande och vice ordförande i barnavårds-, nykterhets-, social- och (fr.o.m. mars 1965) arbetslöshetsnämnderna samt organisationskommittén ävensom ytterligare en ledamot av socialnämnden.

På förslag av organisationskommittén beslöt stadsfullmäktige i november 1963, att staden skall indelas i fem socialvårdsdistrikt och att i varje sådant distrikt skall finnas inrättad en för de berörda nämnderna gemensam socialbyrå. Den 25 november 1965 beslöt stadsfullmäktige på kommitténs förslag att fr.o.m. 1966 inrätta ett för socialvårdsområdet — innefattande arbetslöshets-, barnavårds-, nykterhets- och socialnämndernas verksamhetsområden — gemensamt administrativt organ, benämnt styrelsen för socialförvaltningen i Göteborg.

Kungl. Maj:t har den 28 oktober 1966 fattat beslut om dispens för organisationen i Göteborg, vilket beslut innebär, att staden medgivits inrätta socialvårdsnämnder (distriktsnämnder) för fem geografiska distrikt. Sådant medgivande har icke lämnats för socialbyrå 9, som underställts socialvårdsnämnd 3. Dispensen innefattar i övrigt bemyndigande åt socialvårdsnämnderna att handlägga alla ärenden enligt socialvårdsförfattningarna, som avser enskild person.

Stadsfullmäktige har den 15 december 1966 fastställt reglemente för såväl styrelsen som arbetslöshetsnämnden, barnavårdsnämnden, nykterhetsnämnden, socialnämnden och socialvårdsnämnderna. Härigenom kommer socialförvaltningen att omfatta fem centrala förtroendemannainstitutioner. Styrelsen, som handlägger samtliga administrativa ärenden, är myndighet för all personal inom socialförvaltningen.

I syfte att möjliggöra och underlätta genomförandet av den s.k. familjeprincipen i arbetet vid de fem socialbyråerna, uppdelas varje byrå på — förutom avdelningen av hemvård, för viss inspektionsverksamhet m.m. inom barnavården och för kontorsservice — erforderligt antal grupper för socialt utrednings- och vårdarbete i arbetslöshets-, barnavårds-, barnavårdsmannaskaps-, nykterhetsvårds- och socialhjälpärenden.

Författningar m.m.

Barnavårdsområdet: Lag den 29 april 1960 om samhällets vård av barn och ungdom

(barnavårdsdag). Lag den 26 juni 1947 om allmänna barnbidrag. Föräldrabalken av den 10 juni 1949 m.fl.

Nykterhetsvårdsområdet: Lag om nykterhetsvård den 27 juli 1954. Kungl. förordning den 26 maj 1954 angående försäljning av rusdrycker m.fl.

Socialhjälpsoområdet: Lag den 4 januari 1956 om socialhjälp m.fl.

Reglementen för styrelsen för socialförvaltningen, arbetslöshetsnämnden, barnavårdsnämnden, nykterhetsnämnden, socialnämnden samt socialvårdsnämnderna, antagna av stadsfullmäktige den 15 december 1966.

Socialförvaltningens centrala förtroendemannaorgan

Styrelsen för socialförvaltningen i Göteborg

Styrelsen, som i regel sammanträder en gång i månaden, består av nio ledamöter med sex suppleanter och är utsedd av stadsfullmäktige för tiden 1966—67. För revision av styrelsens förvaltning svarar revisorsgrupp VI.

Ordförande

THOLIN, C. Bertil, 66—67, Ordf. 66— (s).

Vice ordförande

ÅSBLAD, K. Lennart V., 66—67, v. Ordf. 66—, (fp).

Övriga ledamöter

HÖGMARK, H. E. Ella, 66—67 (fp).

PERSSON, G. E. Göthe, 66—67 (s).

JOHANSSON, N. F. Walter, 66—67 (s).

LILLIEGREN, E. Alva, 66—67 (h).

HOLMSTEDT, Maj-Britt G. S., 66—67 (s).

OHLSON, Gösta V., 66—67 (fp).

KRISTENSON, E. Valter, 66—67 (s).

Suppleanter

ERICSSON, Majken I., 66—67 (s).

HELLGREN, Rune H., 66—67 (fp).

LARSSON, Bengt V., 66—67 (s).

HANSSON, Lilly L., 66—67 (s).

OLSSON, Werner E., 66—67 (fp).

GUNNE, A. K. Stina M., 66—67 (h).

Sekreterare

Ställes till förfogande av kansliavdelningen.

Arbetslöshetsnämnden

Ordförande

KRISTENSON, Sven A., 67, Ordf. 67— (fp).

Suppleant för ordföranden

GÖTHAGER, Seth E., 65—, v. Ordf. 67— (fp).

Övriga ledamöter

KRISTENSSON, S. Ossian, 33—34, 45—67 (s).
GABRIELSON, Sture A., 53—67 (h).
KRISTENSON, E. Valter, 62—67 (s).
BERTILSON, Sture I., 63—67 (s).
ÖSTEBO, A. Bertil, 63—67 (fp).
HERMANSSON, K. L. Lisa, 64—67 (fp).
OLAUSSON, Arne H., 67 (k).
TONFELT, E. Gunnar, 67 (fp).

Suppleanter

CARLSSON, O. Bertil, 66—67 (s).
NIELSEN, N. Sigvard G., 66—67 (s).
STARK, Sven L., 66—67 (s).
OLSSON, Werner E., 67 (fp).
RIGNELL, John L., 67 (h).
HÄLLEBY, Bertil V., 67 (h).

Sekreterare

Ställes till förfogande av kansliavdelningen.

Barnavårdsnämnden

Ordförande

PERSSON, G. E. Göthe, 57—67, Ordf. 64—67, (s).

Vice ordförande

BERGSTRÖM, A. M. Ann-Marie C., 62—67, v. Ordf. 65—67 (fp).

Övriga ledamöter

AHLÉN, John, 56—67 (fp).
SKARIN, Lars-Erik, 58—67 (s).
HOLMSTEDT, Maj-Britt G. S., 64—67 (s).
HANSSON, Lilly L., 50—51, 64—67 (s).
ÅSBLAD, K. Lennart V., 65—67 (fp).
LARSSON, Bengt V., 66—67 (s).
GUNNE, A. K. Stina M., 66—67 (h).

Suppleanter

OLSSON, Werner E., 62—67 (fp).
LARSSON, Maj-Britt, 64—67 (s).
ERLANDSSON, Lars G., 66—67 (s).
HÄVIK, I. Doris H., 66—67 (s).
LILLIEGREN, E. Alva, 66—67 (h).
ARONSSON, O. Åke, 67 (cp).

Sekreterare

Ställes till förfogande av kansliavdelningen.

Nykterhetsnämnden

Ordförande

JOHANSSON, N. F. Walter, 64—67, Ordf. 64—67 (s).

Vice ordförande

OHLSON, Gösta V., 56—67, v. Ordf. 67— (fp).

Övriga ledamöter

JANSSON, Sven I., 61—67 (s).
CRONZELL, Inga A. A., 64—67 (fp).
SJÖHOLM, Rune I., 64—67 (s).

ERICSSON, Majken I., 64—67 (s).

PRYTZ, Jan L., 67 (h).

Suppleanter

BENGTSSON, Thore R., 61—67 (s).
BERGANDER, Bengt E., 64—67 (fp).
NILSSON, A. Bertil, 64—67 (s).
FRISK, Gösta E., 64—67 (s).

Sekreterare

Ställes till förfogande av kansliavdelningen.

Socialnämnden

Ordförande

THOLIN, C. Bertil, 64—67, Ordf. 64—67 (s).

Vice ordförande

HÖGMARK, H. E. Ella, 57—67, v. Ordf. 62—67 (fp).

Övriga ledamöter

OLSSON, Reinhold F., 57—67 (s).
ÅSBLAD, K. Lennart V., 57—67 (fp).
GUNNE, A. K. Stina M., 58—67 (h).
HOLMSTEDT, Maj-Britt G. S., 62—67 (s).
MALMQUIST, Folke L., 62—67 (fp).
CARLSSON, G. E. Ingeborg, 64—67 (s).
LARSSON, Erland W., 64—67 (s).

Suppleanter

SJÖHOLM, Rune I., 60—67 (s).
HELLGREN, Rune H., 56, 59—67 (fp).
PERSSON, Gunnar W., 64—67 (s).
OLANDER, Håkan L., 65—67 (s).
LILLIEGREN, E. Alva, 60—67 (h).
DETTORBERG, B. Gösta V., 62—67 (fp).

Sekreterare

Ställes till förfogande av kansliavdelningen.

**Socialförvaltningens lokala
förtroendemannaoorgan**

Socialvårdsnämnderna (distriktsnämnderna) består av nio ledamöter och sex suppleanter, som utses av stadsfullmäktige. Nämnderna sammanträder i regel varje vecka. Beträffande distrikternas omfattning se kartan sid. 146.

Socialvårdsnämnd 1

Ordförande

PERSSON, G. E. Göthe, 67, Ordf. 67— (s).

Vice ordförande

HOLMSTEDT, Maj-Britt G. S., 67, v. Ordf. 67—, (s).

Övriga ledamöter

BERGSTRÖM, A. M. Ann-Marie C., 67 (fp).
ERIKSSON, A. Gunvor, 67 (fp).
BERGWALL, Brita K., 67 (h).
SJÖBLOM, C. E. Holger, 67 (fp).
LARSSON, Erland W., 67 (s).
LUND, Kerstin S. M., 67 (k).
ÖSTEBO, A. Bertil, 67 (fp).

Suppleanter

SVEGLAND, Hugo E., 67 (fp).
 ÖSTBERG, Åke, 67 (s).
 GÖTHAGER, Seth E., 67 (fp).
 ANDERSSON, Johnny M., 67 (s).
 MOBERG, Nils-David A., 67 (h).
 JOHANSSON, B. Gösta, 67 (h).

Sekreterare

CRONZELL, Inga A. A., 67.

Socialvårdsnämnd 2

Ordförande

JOHANSSON, N. F. Walter, 67, Ordf. 67— (s).

Vice ordförande

HANSSON, Lilly L., 67, v. Ordf. 67— (s).

Övriga ledamöter

OHLSON, Gösta V., 67 (fp).
 HÖGMARK, H. E. Ella, 67 (fp).
 WIESLANDER, Torsten B. S., 67 (h).
 OLSSON, Werner E., 67 (fp).
 DAHLIN, Kurt H. A., 67 (s).
 STERNER, Karl-Erik, 67 (k).
 HAMRIN, Nils, 67 (h).

Suppleanter

SVEGLAND, Stina L., 67 (fp).
 HOLMÉN, Bengt G., 67 (s).
 LINDER, K. L. Brita, 67 (h).
 JOHANSSON, Sigrid V. A., 67 (s).
 HALLGREN, Gunnar I., 67 (fp).
 SJÖSTRAND, Ingrid E., 67 (fp).

Sekreterare

SVÄRD-OLSSON, Birgit A., 67.

Socialvårdsnämnd 3

Ordförande

ÅSBLAD, K. Lennart V., 67, Ordf. 67— (fp).

Vice ordförande

HERMANSSON, K. L. Lisa, 67, v. Ordf. 67—, (fp).

Övriga ledamöter

JANSSON, Sven I., 67 (s).
 NILSSON, E. Oswald, 67 (s).
 PRYTZ, Jan L., 67 (h).
 FILIPSON, Anna K., 67 (fp).
 LARSSON, Maj-Britt, 67 (s).
 HILLER, J. Osvald, 67 (k).
 CASSERSTEDT, R. E. Märta, 67 (fp).

Suppleanter

RUTGERSSON, Bertil A. E., 67 (fp).
 PERSSON, Gunnar W., 67 (s).
 FREDRIKSSON, Inga M., 67 (fp).

JAREVALL, Erik V., 67 (s).
 SYDBRANDT, Rune, 67 (h).
 RINGDAHL, Signe L., 67 (fp).
 Sekreterare
 SVÄRD-OLSSON, Birgit A., 67.

Socialvårdsnämnd 4

Ordförande

HELLGREN, Rune H., 67, Ordf. 67— (fp).

Vice ordförande

WALLIN, Erland H. E., 67, v. Ordf. 67— (fp).

Övriga ledamöter

FREDMAN, B. Gustaf H., 67 (s).
 JOHANSSON, Gunnar S., 67 (s).
 ROSANDER, Sigrid A. L., 67 (h).
 BERGANDER, Bengt E., 67 (fp).
 SKARIN, Lars-Erik, 67 (s).
 PERSSON, Kirsten L., 67 (k).
 CASSELGÅRD, Nils I. V., 67 (fp).

Suppleanter

ZACHRISSON, Rune E., 67 (fp).
 ERLANDSSON, Lars G., 67 (s).
 ALMQUIST, Wania M., 67 (fp).
 THYLIN, L. Marianne V., 67 (s).
 MILSTEN, K. Erik A., 67 (h).
 RYBERG, Ingrid A. T., 67 (fp).

Sekreterare

ARNGÅRDEN, Nils G. F., 67.

Socialvårdsnämnd 5

Ordförande

GUNNE, A. K. Stina M., 67, Ordf. 67— (h).

Vice ordförande

LILLIEGREN, E. Alva, 67, v. Ordf. 67— (h).

Övriga ledamöter

ERICSSON, Majken I., 67 (s).
 BERG, Ethel K., 67 (fp).
 SJÖHOLM, Rune I., 67 (s).
 CRONZELL, Inga A. A., 67 (fp).
 LARSSON, Bengt V., 67 (s).
 ALMGREN, Leif V., 67 (k).
 DETTERBERG, B. Gösta V., 67 (fp).

Suppleanter

FLYBORG, Berit, 67 (fp).
 JOHANSSON, Sigvard G., 67 (s).
 JOHNSON, Sonja B., 67 (fp).
 LARSSON, E. Vera L., 67 (s).
 LINDERÅS, E. A. Vilgot, 67 (h).
 STOBELL, Sven H., 67 (fp).

Sekreterare

JOHANSSON, S. Tyra K., 67.

Socialförvaltningens centrala administration

Skånegatan 26 (S). Pa Box 5015, Göteborg 5.
Kontorstid kl. 8—16,30, lördag stängt.
Tel. (växel) 81 08 80.

Den centrala förvaltningen är under socialdirektören organiserad på följande avdelningar: kansliavdelning, planeringsavdelning, socialavdelning, rehabiliteringsavdelning, en vårdavdelning 1 (barnvårdande och nykterhetsvårdande institutioner, ungarshotell, fosterbarn), en vårdavdelning 2 (åldringsvård), organisationsavdelning, personalavdelning och ekonomiavdelning.

Stat för år 1967 för samtliga under förvaltningens sorterande avdelningar och institutioner:

Driftutgifter	142.143,8 tkr.
Driftinkomster	51.102,1 tkr.
därav statsbidrag	17.718,5 tkr.
Kapitalutgifter	14.887,3 tkr.
Kapitalinkomster	731,4 tkr.
Erforderligt anslag	105.197,6 tkr.

Socialdirektör

MAGNUSSON, Arne L., 66.

Direktör

HOFF, Gösta T., 67.

En byråassistent.

Kansliavdelningen

Kansliavdelningens arbetsuppgifter omfattar diarieföring och ärendebearbetning, extern och intern information, utredningar i allmänna ärenden, sekreterareuppdrag i de centrala nämnderna samt biträde åt socialvårdsnämnderna i juridiska frågor.

Byråchef

LOSMAN, Sten J. S., 67.

Sekreterare

WIKANDER, Sven O. V., 67.

En vakant.

Registrator

SKOGSBERG, K. Sture, 67.

Två byråassistenter, en kontorsskrivare och 11 kontorister.

Planeringsavdelningen

Planeringsavdelningen har till uppgift att medverka vid bebyggelseplanering, planering av åtgärder för kristillfällen (beredskapsplanering, kristidsplanering) samt översiktlig verksamhetsplanering t.ex. rörande vårdbehov, lokaler, institutioner m.m.

Planeringschef

GISSLÉN, O. Axel, 67.

Planeringssekreterare

Vakant.

Byråassistent

Vakant.

Arkitekt

ANDERSSON, K. Åke, 66 (se husbyggnadskontoret).

Sociala avdelningen

Sociala avdelningen leder verksamheten inom den öppna socialvården. Avdelningens arbete innefattar allmänt förebyggande verksamhet (bl.a. fritidsverksamhet för barn och ungdom) samt utrednings- och behandlingsarbete inom området för öppen socialvård (socialbyråer), socialläkarverksamhet, jourverksamhet och från socialbyråerna fristående rådgivning i alkoholfrågor. I samarbete med bl.a. organisationsavdelningen skall avdelningen svara för utveckling av socialvårdsmetodik. En av avdelningens huvuduppgifter är att verka för god samordning av det sociala arbetet mellan koncentrerade organ och socialbyråerna. (Socialbyråer se sid. 147 f.)

Avdelningschef

RUDQUIST, Ove G., 67.

Sekreterare

GUSTAFSSON, Karl-Gustaf, 67.

En vakant.

Byråsekreterare

RUNGE, O. R. Tage, 67.

SAMÉUS, Arne S., 67.

En förste socialassistent och en kammarskrivare.

Fritidsbyrån

Under fritidsbyrån lyder den verksamhet, som är förlagd till fritidsgårdar och andra fritidslokaler. Frågor rörande ungdomsråden samordnas under fritidsbyrån, som dessutom skall hålla kontakt med ungdomens föreningsverksamhet. Byrån arrangerar ungdomsledarkurser, handhar fördelningen av kommunala föreningsbidrag, förmedlar statsbidrag till fritidsgrupper m.m. I fritidsbyråns arbetsuppgifter ingår uppsökande kuratorsverksamhet bland ungdom, gruppbearbetning av ungdomsgång samt kartläggning av olämpliga miljöer.

Upplysning om ungdomsrådets ledamöter lämnas av fritidsbyråns expedition. (Fritidsbyråns institutioner se sid. 147 f.)

Ungdomsintendent

ANDRÉASSON, Lars A., 66.

En byråassistent och tre kontorister.

Fritidsgårdssektion

Ungdomskonsulent
CARLSSON, Lars H., 63.
En assistent.

Föreningssektion

Ungdomskonsulent
SVENSSON, Leif V., 67.
En assistent.

Kuratorssektion

Ungdomskonsulent
LIDHÉN, Kerstin, 63.

En förste assistent, fem assistenter och en kontorist.

Fritidsbyråns servicecentral (programverkstad, hobbycentral, uthyrning av filmapparater m.m.), Stora Katrinelunds fritidsgård, Levgrensvägen. Expeditionstid kl. 15–18,30, lördag kl. 12–15 Tel. 16 34 91.

Jourbyrå

Skånegatan 5 (C). Polishuset, Jour måndag – fredag kl. 16,30–01, lördag, sön- och helgdag kl. 10–01 Tel. 800 800 (växel) eller direkt 15 08 27, 15 09 03.

Jourbyråns verksamhet avser tillhandahållande av sociala tjänster gentemot allmänhet och myndigheter under icke ordinarie arbetstid. Byrån svarar även för socialvårdens kontakt med polismyndigheter (deltagande i förhör m.m.).

Socialsekreterare

PETRÉN, Bertil H. A., 67.

Sex förste socialassistenter och en kontorist.

Rådgivningsbyrå i alkoholfrågor

Stora Nygatan 9 (C). Mottagning kl. 8–16,30, tisdag även kl. 16,30–18,30. Lördag stängt. Tel. 13 69 24, 13 69 28, 13 69 51.

Konsulent

Vakant, tf. WASSBERG, Lars H. G. A., 67.

Två socialassistenter och en kontorist.

Semesterhemsverksamheten

Skånegatan 26. (S). Pa Box 5015, Göteborg 5. Tel. 81 08 80.

Kammarskrivare

THORBJÖRNSSON, A. K. Anna-Stina, 66.

En kontorist.

Socialläkare

Socialläkerverksamheten omfattar fyra socialläkarexpeditioner. Lokalmässig placering av socialläkarna samt utformning av verksamheten är föremål för utredning.

Socialläkare

BERGLIN, Carl-Gustaf, 46.

ROSENGREN, Enoch, 67.

Två vakanta.

Fyra avdelningssköterskor, en sjuksköterska, en kurator och en kammarskrivare.

Rehabiliteringsavdelningen

Avdelningens uppgift är att svara för kommunal arbetsvård samt att handlägga allmänna handikappfrågor. Verksamheten är fördelad på sex enheter, nämligen arbetsprovning/arbetssträning, skyddad verksamhet, försäljning, allmänna handikappfrågor, medicinsk service samt kontorservice.

Avdelningschef

SVAHN, H. Georg G., 67.

En kontorskrivare.

Allmänna sysselsättnings- och handikappfrågor**Byråsekreterare**

ANDERSSON, Tore R., 67.

Medicinsk service

Den medicinska servicen ombesörjes av sjukvårdsstyrelsen genom avdelningarna för fysikalisk terapi och medicinsk rehabilitering vid Sahlgrenska sjukhuset. Servicen lämnas av läkare, sjukgymnaster, och sjuksköterskor.

Överläkare

HELANDER, Einar A. S., 64.

Bitr. överläkare

HEDENBERG, Lars E. S., 66.

KÅGEBY, B. T. Lennart, 64.

Underläkare

VON WERTHER, Götz A. H., 67.

Psykiater

DENCKER, Sven J., 64.

Fysiolog

GRIMBY, L. Gunnar, 67.

En sjuksköterska, en sjukgymnast och två kontorister.

Byrå för arbetsprovning och arbetssträning

Utför medicinska, psykologiska och sociala utredningar samt praktiska arbetsprov under yrkesmässiga former i syfte att kartlägga klienternas intresse och anlagsriktning, fysiska och psykiska arbetskapacitet m.m. Arbetssträningen syftar till att lära upp, vänja och öva klienterna i syfte att möjliggöra sysselsättning i första hand på den öppna arbetsmarknaden.

Arbetsträningsschef
HOLMGREN, S. Lennart, 67.

Psykolog
Vakant, tf. ELMFELDT, Gerd E., 67.

Bitr. psykolog
Vakant, tf. JARLÖV, Christina I., 67.

Två prövningsledare, 12 instruktörer och en kontorist.

Byrån för skyddad verksamhet

I denna verksamhet beredes handikappade möjligheter till arbete i ändamålsenliga lokaler, utomhus, i hemmen eller på annat sätt.

Produktionschef
LUNDBERG, E. G. Lennart, 65.

Produktionschefsassistent
BENGTSSON, K. Willy, 67.

Platschef
Vakant, tf. PARKLIND, G. Bertil, 67.

Förste planeringsingenjör
BENGTSSON, A. Boris, 67.

Två planeringstekniker, 17 arbetsledare, åtta yrkesledare, en kontorsskrivare, en kontorist, en chaufför och en vaktmästare.

Byrån för kuratorservice

Förste kurator
LÖNN, Sonja N., 67.

Tre kuratorer samt två kontorister.

Försäljningsbyrå

Säljledare
HULTÉN, Ralf I., 65.

Två försäljare samt en kontorist.

Vårdavdelning 1

Avdelningen leder, samordnar och har tillsyn över verksamheten vid barnvårdscentraler, barnstugor och familjedaghem, barnhem, barnkolonier och barnsköterskeskola, ungarshotell samt vårdhem och inackorderingshem för manliga alkoholmissbrukare.

Vidare har den hand om placering av barn och ungdom på lämplig institution och skall i anslutning därtill bedöma vårdtidens längd. Till avdelningens uppgifter hör även att svara för anskaffande och godkännande av nya fosterhem samt för utplacering av barn i och utom Göteborg. Dessutom svarar avdelningen för utredningar i adoptionsärenden.

Avdelningen har härjämte att ombesörja förpassningsresor för alkoholmissbrukare. (Institutioner tillhörande vårdavdelning 1 se sid. 149 f.).

Avdelningschef, direktör
WICKBERG, J. Algot, 67.

Sekreterare, byråchef
SANDSTRÖM, Torsten, 67.

En kontorsskrivare.

Byrån för fosterbarn och adoptioner

Socialsekreterare
GILLBERG, N. Brita M., 67.

Tre förste socialassistenter, sex socialassistenter, en kammarskrivare och tre kontorister.

Byrån för barnhem och barnkolonier

Socialsekreterare
Vakant, tf. JOHANSON, Bo G., 67.

Konsulent
SMEDS, Greta, 62.

Två byråassistenter och två kontorister samt en föreståndare för koloniverksamheten.

Byrån för barnstugor och familjedaghem

Konsulent
LINDAHL, Harriet T. E., 62.

Bitr. psykolog
ANTONSSON, Emma, 67.
LUNMAN, Ulla-Kerstin, 67.

En sjuksköterska samt en kontorist.

Byrån för barnvårdscentraler

Föreståndare
LUNDÉN, R. Inga-Lisa, 63.
En kontorist.

Byrån för ungarshotell och vårdhem för alkoholmissbrukare

Socialsekreterare
BJÖRKMAN, Folke B., 67.

En förste socialassistent, en kammarskrivare och en kontorsskrivare.

Vårdavdelning 2

Avdelningens huvudarbetsuppgifter omfattar social hemhjälp, ålderdomshemsverksamhet, pensionärshemsverksamhet samt fritidsverksamhet för pensionärer. Med social hemhjälp avses hemåldringsvård, hjälp med skötseln av hem, där behov av sådan hjälp uppkommit till följd av husmoderns sjukdom eller liknande förhållanden (hemsysterverksamhet) samt hjälp med tillsyn av sjuka barn i hemmet (barnpassning). Fältarbetet inom hemåldringsvården är fördelad på socialbyråerna (hemhjälpssassistenten och vårdarinnor) men verksamheten ledes centralt av avdelningen. För-

medling av hemsystrar och barnvårdarinnor sker centralt från expeditionen, Mässhuset. I ålderdomshemsverksamheten ingår även Tyringeområdet. (Institutioner tillhörande vårdavdelning 2 se sid. 160 f.).

Avdelningschef

TÖCKSBERG, Bengt-Håkan O., 62.

En byråassistent och en kontorsskrivare.

Socialläkare

SVENNERHOLM, Elisabet K., 65.

Byrån för social hemhjälp

Intendent

Vakant, tf. CARLSSON, Astrid L., 65.

En förste hemhjälpssistent, två hemhjälpssister, en kontorist och 141 hemvårdarinnor.

Byrån för ålderdomshem

Intendent

KARL FELDT, Karl A., 62.

En ekonomiföreståndare, en assistent, en kontorsskrivare och tre kontorister.

Byrån för pensionärshem

Intendent

SVEDBERG, K. Gunnar, 63.

En byråassistent och två kontorister.

Sysselsättningsverksamhet

Konsulent

BOMAN, G. Gunvor, 67.

En arbetsledare.

Organisationsavdelningen

Organisationsavdelningen skall följa organisationsutvecklingen samt medverka till anpassning av organisationen till förändringar i verksamheten. Avdelningen har vidare att ägna sig åt frågor rörande arbetsfördelning, ärendegång och beslutsförläggning ävensom medverka vid rationaliseringar, arbetsmätningar m.m.

Organisationschef

BORGLAND, E. G. Arne, 67.

Organisationssekreterare

NILSSON, N. Åke H., 67.

En vakant.

Byråsekreterare

LEWERENTZ, E. Bertil, 67.

LÖVGREN, G. Harry, 67.

Arbetsstudieingenjörer

STRÖMBERG, C. Johan, 67.

FORS, Kurt M., 67.

En byråassistent.

Personalavdelningen

Avdelningen skall handlägga ärenden rörande arbetskraftsplanering, rekrytering, introduktion och utbildning samt avtalsadministration ävensom medverka till genomförande av prestationsstimulerande lönesystem. Vidare har avdelningen att avge personalredovisning samt att ta befattning med personalvårdande uppgifter.

Personalchef

BERGHOLM, Tore A., 66.

Personalsekreterare

ENGBERG, Nils-Ivar, 67.

Två personalassistenter, två byråassistenter, två kammarskrivare och fyra kontorister.

Ekonomiavdelningen

Avdelningen skall i samråd med berörda avdelningschefer utarbeta förslag till budget, investeringsplaner o.d., handha ekonomiskt utvecklings- och planeringsarbete och rapportering, svara för den löpande ekonomiska förvaltningen och för inköps- och upphandlingsverksamheten samt fastighetsunderhåll, svara för den sociala kravverksamheten, handlägga ärenden angående allmänna barnbidrag, underhållsbidrag, bidragsförskott, familjebidrag och familjebostadsbidrag. Till avdelningen hänföres även televäxel, vaktmästeri och städningsservice.

Ekonomichef

WALLIN, Sven H. A., 67.

En kontorsskrivare.

Budgetbyrån

Budgetsekreterare

SCHERLIN, J. Erik, 67.

Byråsekreterare

BREDÄNGE, Stig G., 67.

En kontorist.

Redovisningsbyrån

Kamrer

SVANTESSON, A. Georg, 67.

Kamrersassistent

LÖFSTEN, O. Göran H., 67.

Två byråassistenter, en kammarskrivare, en kassör, en kontorsskrivare och sju kontorister.

Inköpsbyrån

Intendent

SVENGÅRD, S. Gunnar, 67.

Inköpsassistent

LINDGREN, Bengt R., 67.

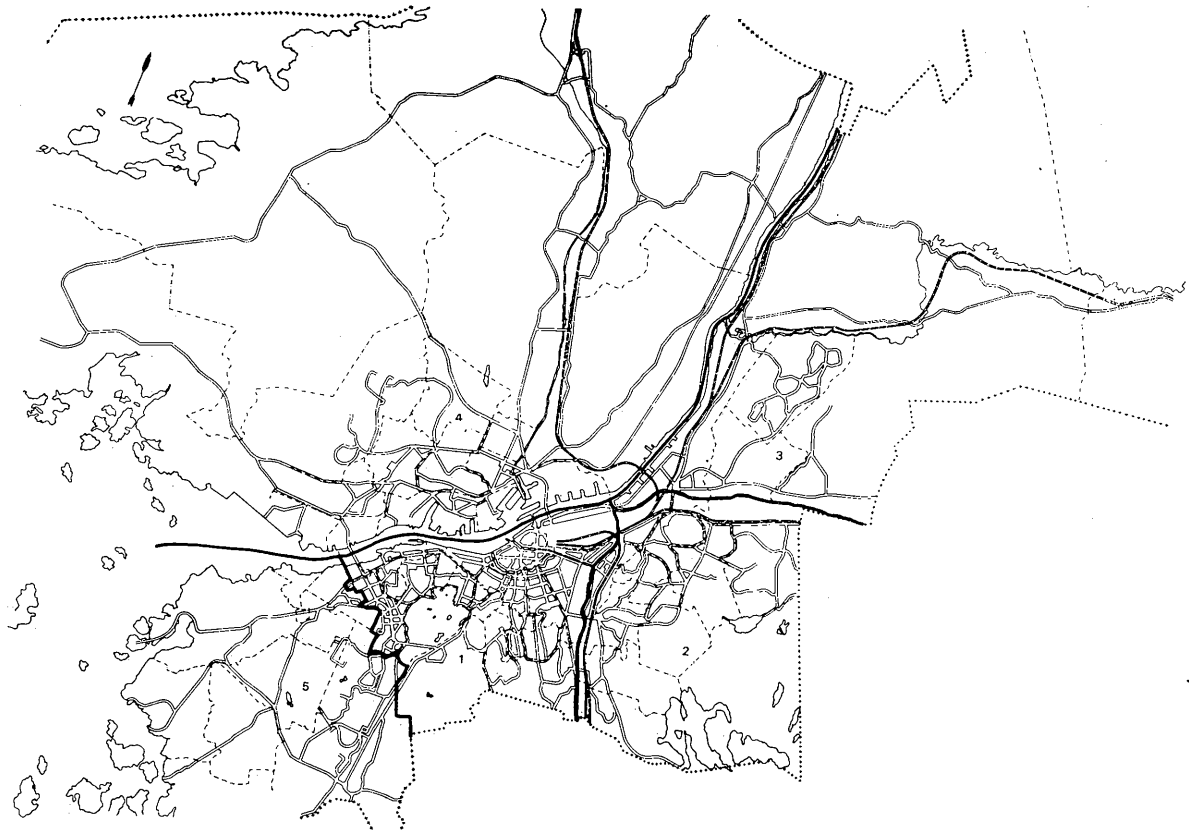

Göteborgs socialvårdsdistrikt

En byråassistent, två kammarskrivare, två kontorsskrivare, fem kontorister, en förrådsassistent, en expeditjonsförman, fyra vaktmästare, en förste telefonist, fyra telefonister, tre kontorsvakter.

Fastighetsbyrå

Fastighetsingenjör
ANDRÉN, C. Arne, 67.

En kontorist.

Kravbyrå

Intendent
HANSSON, K. O. Lennart, 67.

23 byråassistenter, en kontorsskrivare och fyra kontorister.

Bidragsbyrå

Kamrer
OLSSON, Holger O. G., 67.

Tre byråassistenter, två socialassistenter, en kammarskrivare, fyra kontorsskrivare, 27 kontorister.

Öppen socialvård

Stat för år 1967: Driftutgifter 29.822,7 tkr.
Driftinkomster 5.886,2 tkr.

Socialbyrå 1

Distriktet omfattar centrala staden.

Andra Långgatan 46. Pa Box 7095, Göteborg 7. Öppen mottagning kl. 9,30–11,00, tisdag även 17,30–18,30. Mottagning av sökande efter överenskommelse per telefon, lämpligast kl. 8,30–9,30, tisdag även kl. 16,30–17,30, lördag stängt. Tel. (växel) 42 01 00. Jourtjänst: Se under jourbyrå.

Socialchef

ÖSTERGREN, Stig J. G., 67.

Byråsekreterare

CRONZELL, Inga A. A., 67.

Socialsekreterare

DAHLSTRÖM, A. Henry, 67.

FAST, Bertil I., 67.

HAGSTRÖM, K. Olof, 67.

HENRIKSSON, Sonja V. A., 67.

ÖHMAN, Ingrid E., 67.

Åtta förste socialassistenter, 24 socialassistenter, två assistenter, en förste hemhjälpssistent, 14 hemhjälpssistenter, en kammarskrivare, fyra kontorsskrivare, 12 kontorister, en vaktmästare, två telefonister och kontorsvakter i mån av behov.

Socialbyrå 2

Distriktet omfattar östra stadsdelarna.

Mäster Johansgatan 2. Pa Box 29046, Göteborg 29. Öppen mottagning kl. 9,30–11,00, tisdag även 17,30–18,30. Mottagning av sökande efter överenskommelse per telefon, lämpligast kl. 8,30–9,30, tisdag även kl. 16,30–17,30, lördag stängt. Tel. (växel) 80 07 80. Jourtjänst: Se under jourbyrå.

Socialchef

SIMFORS, Folke D., 67.

Byråsekreterare

SVÄRD-OLSSON, Birgit A., 67.

Socialsekreterare

GASSLANDER, A. V. Lennart, 67, tjänstl.

JANSSON, J. Arvid, 67.

WENNERBERG, Nils E., 67.

Fyra förste socialassistenter, 11 socialassistenter, en assistent, en förste hemhjälpssistent, sju hemhjälpssistenter, tre kontorsskrivare, en vaktmästare, sju kontorister, en telefonist samt kontorsvakter i mån av behov.

Socialbyrå 3

Distriktet omfattar norra stadsdelarna (Kortedala – Gamlestaden och Angered – Bergum).

Mäster Johansgatan 2. Pa Box 29046, Göteborg 29. Öppen mottagning kl. 9,30–11,00, tisdag även kl. 17,30–18,30. Mottagning av sökande efter överenskommelse per telefon, lämpligast kl. 8,30–9,30, tisdag även kl. 16,30–17,30, lördag stängt. Tel. (växel) 80 07 80. Jourtjänst: Se under jourbyrå.

Socialchef

Vakant.

Byråsekreterare

Vakant.

Socialsekreterare

ANDERSSON, Märtha N. T., 67.

RÖSMAN, Ture S. H., 67.

Fyra förste socialassistenter, nio socialassistenter, en assistent, två hemhjälpssistenter, tre kontorsskrivare, en vaktmästare, fem kontorister, en telefonist samt kontorsvakter i mån av behov.

Socialbyrå 4

Distriktet omfattar Hisingen.

Stora Nygatan 7 A. Pa Box 367, Göteborg 1. Öppen mottagning kl. 9,30–11,00, tisdag även kl. 17,30–18,30. Mottagning av sökande efter överenskommelse per telefon, lämpligast kl. 8,30–9,30, tisdag även kl. 16,30–17,30, lördag stängt. Tel. (växel) 17 19 40. Jourtjänst: Se under jourbyrå.

Socialchef

LUNDSTRÖM, Bengt D. F. G., 67.

Byråsekreterare

ARNGÅRDEN, Nils G. F., 67.

Socialsekreterare

BENJAMINSSON, Sven A., 67.

HÖGMARK, H. E. Ella, 67.

LINDSTRAND, Aina H., 67.

LARSSON, J. Arne, 67.

Sju förste socialassistenter, 19 socialassistenter, två assistenter, en förste hemhjälpsassistent, tre hemhjälpsassistenter, en kammarskrivare, tre kontorsskrivare, en vaktmästare, nio kontorister, en telefonist och kontorsvakter i mån av behov.

Socialbyrå 5

Distriktet omfattar västra stadsdelarna.

Frölunda Torg. Pa Box 139, Västra Frölunda 1. Öppen mottagning kl. 9,30—11,00, tisdag även kl. 17,30—18,30. Mottagning av sökande efter överenskommelse per telefon, lämpligast kl. 8,30—9,30, tisdag även kl. 16,30—17,30, lördag stängt. Tel. (växel) 45 07 40. Jourtjänst: Se under jourbyrån.

Socialchef

LARSSON, Sven-Olof, 67.

Byråsekreterare

JOHANSSON, S. Tyra K., 67.

Socialsekreterare

ANDERSSON, Ingallil, 67.

CARLBERG, K. Arne B., 67.

Tre förste socialassistenter, nio socialassistenter, två assistenter, en förste hemhjälpsassistent, tre hemhjälpsassistenter, tre kontorsskrivare, en vaktmästare, fem kontorister, en telefonist och kontorsvakter i mån av behov.

Socialbyrå 9

Avser personer utan fast adress.

Sociala huset, uppg. H. Pa Box 2268, Göteborg 2. Öppen mottagning kl. 9,30—11,00, tisdag även kl. 17,30—18,30. Mottagning av sökande efter överenskommelse per telefon, lämpligast kl. 8,30—9,30, tisdag även kl. 16,30—17,30, lördag stängt. Tel. (växel) 17 50 20. Jourtjänst: Se under jourbyrån.

Enligt Kungl. Maj:ts beslut har medgivande icke lämnats till inrättande av särskild socialvårdsnämnd för socialbyrå 9. Ärenden tillhörande socialbyrån behandlas av socialvårdsnämnd 3.

Socialchef

HANSON, J. Arvid R., 67.

Socialsekreterare

LUNDQVIST, Bengt K. G., 67.

MALMQVIST, O. Bertil T., 67.

Tre förste socialassistenter, åtta socialassistenter, en kammarskrivare, två vaktmästare, fyra kontorister, en telefonist och kontorsvakter i mån av behov.

**INSTITUTIONER TILLHÖRANDE
SOCIALA AVDELNINGEN**

Fritidsgårdar

Stat för år 1967: Nettodriftutgifter 3.434,9 tkr.

Distrikt 1

Burås. Framnäsgratan (S). Tel. 18 36 45.

Majorna. Chapmans torg 2 (V). Tel. 14 99 90.

Mosseberg. Dr Forselius gata 50 (SV). Tel. 20 69 03.

Nordgården. S:t Eriksgatan 4 (C). Tel. 11 12 51.

Stora Katrinelund. Levgrensvägen (C). Tel. 18 79 77.

Stora Katrinelund, Motorgården. Levgrensvägen (C). Tel. 20 11 65.

Änggården. Torild Wulffsgatan 22 (SV). Tel. 11 65 97.

Distrikt 2

Bagaregården. Bagaregårdens herrgård (Ö). Tel. 15 50 66.

Källtorp. Virginsgatan (Ö). Tel. 25 34 32.

Ränten. Röntmästaregatan 26 (Ö). Tel. 15 20 36.

Vidkärr. Helleforsgatan 1 (Ö). Tel. 21 23 50.

Distrikt 3

Kortedala. Årstidsgatan 42—48 (N). Tel. 46 55 88.

Kviberg. Beväringsgatan 21 (N). Tel. 46 81 89.

Nylöse. Lars Kaggsgatan 35 (N). Tel. 21 28 13.

Timme. Kalendervägen 4 (N). Tel. 46 46 55.

Utby-Fjällbo. Fjällbogatan 53 (N). Tel. 26 34 90.

Distrikt 4

Bjurslätt. Karl Staaffsgatan 4 (H). Tel. 23 22 55.

Brunnsbo. Folkvisegatan, Hisings-Backa. Tel. 51 17 77.

Jättesten. Jättestensgatan 9 (H). Tel. 53 42 92.

Kville. Wieselgrensplatsen 16 (H). Tel. 23 33 97.

Kyrkbyn. Gamla Lundbygatan (H). Tel. 22 04 30.

Lundby. Myntgatan 18 (H). Tel. 22 25 26.

Sjumilagården. Flygvädersgatan 6 (H). Tel. 53 83 15.

Torslanda. Tumlehedsvägen, Torslanda. Tel. 56 21 73.

Vårviden. Dagdroppegatan (H). Tel. 54 52 60, 54 52 61.

Distrikt 5

Ekeback. Mandolingatan 37—39, Västra Frölunda. Tel. 49 27 78.

Högsbohöjd. Sjunpungsgatan (V). Tel. 41 66 37.

Högsbotorp. Axel Dahlströms torg 3 (V). Tel. 41 79 85.

Kaverös. Musikvägscentralen, Västra Frölunda. Tel. 45 74 55.

Korsås. Rubingatan, Västra Frölunda. Tel. 49 49 65.

Långedrag. Palmsundsgatan 6, Västra Frölunda. Tel. 29 34 09.

Sandarne. Jordhyttegatan 14 E (V). Tel. 12 57 65.

Sjösportgården. Barytongatan 1 A, Västra Frölunda. Tel. 45 57 91.

INSTITUTIONER TILLHÖRANDE VÅRDAVDELNING 1

Barnhem

Spädbarnshem

Stat för år 1967: Nettodriftutgifter 3. 078,7 tkr.

Gullbergsbrohemmet

Gullbergsbrogatan (Ö). Tel. 15 05 70.

Hemmet är ett kombinerat mödra- och spädbarnshem med plats för 55 spädbarn, varav 15 med mödrar. Hemmet öppnades år 1910.

Föreståndare

SVENSSON, Brita G., 54.

Sjuksköterska

KÄRRSTEDT, S. Borghild, 49.

Läkare

BLOMBERG, Nils A. V., 63.

En ekonomiföreståndare, 14 barnsköterskor, en maskintvätterska, en kokerska, sju biträden, en vaktmästare, och en ekonomiarbetare.

Barnvårn I

Uddevallagatan 14 (Ö). Tel. 15 54 66.

Hemmet har 44 platser. Barnvårdsnämnden övertog år 1954 den av föreningen Barnvårn tidigare bedrivna verksamheten.

Föreståndare

ARNHÄLL, M. Gunnel, 65.

Läkare

LINDGREN, E. M. Margit, 56.

En sjuksköterska, två barnvårdslärare, 18 barnsköterskor, en kokerska, en maskintvätterska, åtta biträden och en vaktmästare.

Myrorans spädbarnshem

Vallareleden 24 (N). Tel. 26 10 13.

Hemmet har 35 platser. År 1955 övertog barnvårdsnämnden den av sällskapet Myrorna tidigare bedrivna verksamheten.

Föreståndare

JÖNSSON, Anna S., 55.

Läkare

VON SYDOW, Gert D., 66.

En sjuksköterska, 13 barnsköterskor, en kokerska, en sömmerska och fyra biträden.

Kyrkbyns spädbarnshem

Londongatan 1—3 (H). Tel. 23 63 06.

Hemmet har 28 platser för spädbarn och fyra sjukplatser. Hemmet öppnades år 1953.

Föreståndare

GÖRANSSON, Ulla I., 65.

Läkare

MÖLLER, Kjell L., 55.

Två barnvårdslärare, sex barnsköterskor, en kokerska, fem biträden och en sömmerska.

Till hemmet är förlagd en barnsköterskeskola, som tillhör skolstyrelsens yrkesskolor. Tre åttamånaderskurser anordnas årligen. Första delen av utbildningstiden är förlagd till spädbarnshem, senare delen till upptagningshem och daghem.

Mödrahem

Dunkehallshemmet

Traneredsvägen 38, Västra Frölunda. Tel. 29 33 90.

Hemmet övertogs den 1 januari 1967 från sjukvårdsstyrelsen. Antalet platser uppgår till nio, varitill kommer tre platser för spädbarn.

Stat för år 1967: Nettodriftutgifter 155,0 tkr.

Föreståndare

PETERSSON, A. Diana, 66.

En avlösare för föreståndaren och tre kollektivanställda biträden.

Upptagningshem

Stat för år 1967: Nettodriftutgifter 7.191,4 tkr.

Vidkärrs barnhem

Torpagatan (Ö). Tel. (växel) 25 02 10.

Barnhemmet är ett upptagningshem för barn i åldern 1—18 år. Hemmet har 124 platser vid sex avdelningar samt en sjuk- och isoleringsavdelning med 19 platser. Det öppnades år 1935.

Rektor

Vakant, tf. ROSÉN, A. B. Anna-Brita, 67.

Förste assistent

Vakant.

Dessutom fyra sjuksköterskor, en barnavårdslärare, tre avdelningsföreståndare, fyra förskollärare, en fritidsledare, en terapeut, 36 barnsköterskor, 14 vårdare, en ekonomiföreståndare, två kokerskor, sex köksbiträden, en sömmerska, en maskintvätterska, 16 biträden, två kontorister, en maskinist, två vaktmästare och en värmeskötare.

Bö barnhem

Herrgårdsgatan 15 (S). Tel. 40 29 53.

Hemmet har 30 platser för barn i åldern 3—6 år. Det öppnades år 1948.

Föreståndare

WIDLUND, Leila E. M., 63.

Bitr. föreståndare

ROOS, A. Ester M., 64.

Läkare

AHLIN, P. Thore V., 48.

Två förskollärare, sju barnsköterskor, en kokerska, fyra biträden.

Lilla Torp

Iskällareliden 6 (S). Tel. 40 15 94.

Hemmet har 12 platser för flickor i åldern 15—18 år. Det är avsett för flickor, som omhändertagits för samhällsvård eller utredning och som efter en observations- och utredningstid placeras bl. a. i ungdomsvårdsskolor.

Rektor

HOLMGREN, H. Ella E., 64.

Assistent

Vakant.

Läkare

Rådgivande psykiatern.

En assistent, två yrkesledare, tre vårdare, en bitr. husföreståndare och två praktikanter.

Avdelningen vid Pipblåsaregatan

Pipblåsaregatan 5 B (S). Tel. 40 49 47.

Hemmet är en avdelning till Lilla Torp och har plats för åtta flickor i åldern 15—18 år. Det utgör komplement till Lilla Torp och fungerar bl.a. som övergångshem.

Förste tillsynsman

DELHAG, Signe M., 65.

Dessutom tre vårdare.

Majvikshemmet

Kusttorget 30 (V). Tel. 14 24 10.

Hemmet har åtta platser för pojkar i åldern 12—15 år.

Föreståndare

DAHLBERG, S. Olle, 65.

Läkare

Vakant.

Dessutom en tillsynsman, en husmor, två vårdare och en kokerska.

Ramsäterhemmet

Hallegatan 4 (H). Tel. 22 49 38.

Hemmet har 17 platser och är avsett för pojkar företrädesvis i åldern 15—18 år. De intagna pojkarna förutsättes ha arbetsanställning eller genomgå yrkesutbildning.

Föreståndare

TENGBERG, Curt A., 64.

Läkare

Vakant.

En förste tillsynsman, en husmor, två vårdare och två biträden.

Utom staden belägna upptagningshem.

Nereby pojkhem

Harestad. Tel. 0303 202 00.

Hemmet har 37 platser för pojkar i åldern 12—18 år, fördelade på en mottagningsavdelning, en avdelning för pojkar i åldern 15—18 år samt en skolhemsavdelning.

Rektor

KRISTENSSON, Sven O., 60.

Förste assistent

FALK, Bo J., 60.

Läkare
Vakant.

Dessutom en assistent, en förste tillsynsman, tre tillsynsmän, en yrkeslärare, två yrkesledare, sex vårdare, en hantverkare, en kokerska, fem biträden, en kontorist, en sjuksköterska och två praktikanter.

Hagen

Kullavik. Tel. 60 08 69.

Hemmet, som har 12 platser för flickor i åldern 12–15 år, togs i bruk år 1963.

Föreståndare

JOHANSON, Bo G., 63.

Assistent

ANDERSSON, Mona Lisa A. M., 64.

Läkare

HEIJE, Bengt V., 66.

En bitr. husföreståndare, tre vårdare, en kokerska och ett köksbiträde samt en praktikant.

Skärsbohemmet

Hulabäck, Alingsås. Tel. 0322 520 89.

Hemmet har 18 platser och är avsett för pojkar i åldern 10–16 år med uttalade skolsvårigheter. År 1955 övertog barnavårdsnämnden den av stiftelsen Skärsbo barnhem tidigare där bedrivna verksamheten.

Föreståndare

WESTLUND, E. Harry, 60.

Assistent

Vakant.

Läkare

HÖST, Gunnar J., 57.

En tillsynsman, tre vårdare, en husmor, en kokerska och tre biträden.

Bergagården

Rävlanda. Tel. 0301 441 92.

Hemmet har tagits i anspråk som provisoriskt barnhem tillsvidare. Det har 12 platser för barn i åldern 1–7 år.

Föreståndare

HERMANSSON, Karin H., 66.

Läkare

AMBJÖRN, Henrik D., 66.

Två barnsköterskor, en kokerska och fyra biträden.

Myrornas barnhem Solbacken Härryda

Hemmet nedlades i november 1966 i avvaktan på uppförande av nytt barnhem därstädes.

Specialhem

Inackorderingshem

Ändamålet med inackorderingsverksamhet är att hjälpa ungdomar företrädesvis i åldern omkring 15–18 år, som har förmåga till förvärvsarbete eller yrkesutbildning, men vilkas utveckling försvåras genom t.ex. mindre goda hemförhållanden. I den mån ungdomarna icke redan har förvärvsarbete, skall de hjälpas till sådant. I förhållande till arbetsförtjänstens storlek skall ungdomarna själva bidra till sin inackorderingskostnad.

Stat för år 1967: Nettodriftutgifter 632,8 tkr.

Anneberg

Föreningsgatan 13 (C). Tel. 13 36 51.

Husfar

SKARIN, Lars-Erik, 46.

Husmor

SKARIN, Märta I., 46.

En kokerska och ett biträde.

Adolfsbergshemmet

Kobbarnas väg 96 (S). Tel. 40 54 54.

Husfar

ATTLESJÖ, B. Eric, 54.

Husmor

RYDÉN, Birgit E. M., 66.

En vårdare och två biträden.

Inackorderingshemmet för flickor

Snäckvägen 12 (V). Tel. 14 60 09.

Föreståndare

JOHANSSON, Maja B. M., 60.

En kokerska och ett biträde.

Utom staden beläget specialhem.

Gårda barnhem

Partille. Tel. 44 01 43.

Verksamheten, som tidigare bedrevs av Betlehemskyrkans missionsförsamling, har år 1965 övertagits av barnavårdsnämnden. Hemmet har plats för 15 barn, företrädesvis i åldern 7–12 år.

Föreståndare

HENRIKSSON, R. Evert, 66.

Bitr. föreståndare

THOR, Leif G., 66.

Läkare

VON SYDOW, Gert D., 65.

En vårdare, två barnsköterskor, en kokerska och ett biträde.

Barnkolonier

Stat för år 1967: Nettodriftutgifter 461,0 tkr.
Abborrhallen, Floda. Tel. 0302 303 90.

Backagården, Södra Näs, Varberg. Tel. Träslöv 701 25.

Bockaberg, Floda. Tel. 0302 301 21.

Klostergården, Dragsmark. Tel. 0522 511 41.

Knappekulla, Lerum. Tel. 0302 110 20.

Rönn, Slussen. Tel. 0304 370 55.

Rönntången, Hjalteby. Tel. 0304 611 08.

Stora Hals, Svanesund. Tel. 0304 441 49.

Särögården, Särö. Tel. 70 53 23.

Orrevik, Bokenäs. Tel. 0522 520 41.

Barnvårdscentraler

Sjuksköterskorna mottagning per tel. vardag kl. 8—10.

Stat för år 1967: Nettodriftutgifter 1.824,7 tkr.

Distrikt 1

Barnvårdscentral nr 1

Annedal, Änggården och del av Oscar Fredriks församling. Mottagning Rosengatan 6 (SV). Tel. 24 54 99.

Läkare
KARLBERG, J. Petter E., 64.

Sjuksköterska
JOSEFSSON, E. Viola, 65.

Barnvårdscentral nr 2

Övre Johanneberg och Fredriksdal. Mottagning Fridkullagatan 19 (S). Tel. 20 10 21.

Läkare
WENDT, J. Sigurd, 64.

Sjuksköterska
MELIN, M. Maj S., 45.

Barnvårdscentral nr 5

Masthugget och del av Oscar Fredriks församling. Mottagning Rosengatan 6 (SV). Tel. 14 42 18.

Läkare
WINBERG, Jan, 64.

Sjuksköterska
BÄCK, Ulla-Britt D. J., 59.

Barnvårdscentral nr 11

Guldheden och Landala höjdområde. Mottagning Dr Hjorts gata 1 (SV). Tel. 82 09 72.

Läkare
Vakant, tf. JODAL, Ulf I., 66.

Sjuksköterska
ANDERSSON, Karin I. E., 46.

Barnvårdscentral nr 13

Centrala staden, Vasastaden, del av Gårda och Hultmans holme. Mottagning Sociala huset (C). Tel. 11 29 23.

Läkare
BUNDSÉN, Gunnar O., 50.

Sjuksköterska
CARLSSON, Nanny V., 51.

Barnvårdscentral nr 14

Kungsladugård. Mottagning Slottsskogsgatan 6 D (V). Tel. 24 34 04.

Läkare
CARLSTEN, G. Älsi H., 57.

Sjuksköterska
HOLMGREN, Anna E., 54.

Barnvårdscentral nr 15

Landala, Haga, Långgatorna och Bangatan. Mottagning Sociala huset (C). Tel. 11 13 49.

Läkare
LINDGREN, E. M. Margit, 49.

Sjuksköterska
MARTENIUS, Ingrid M., 66.

Barnvårdscentral nr 18

Gråberget och del av Majorna. Mottagning Slottsskogsgatan 6 D (V). Tel. 24 02 73.

Läkare
SVENNERFORS, Karl-Vilhelm H., 50.

Sjuksköterska
ÖSTLUND, V. Eivor K., 47.

Distrikt 2

Barnvårdscentral nr 3

Bagaregården, Källtorp och Strömmensberg. Mottagning Munkebackstorg 3 (Ö). Tel. 25 58 30.

Läkare
Vakant, tf. BRANDSTRUP Niels E., 67.

Sjuksköterska
ROSENGREN, Dördi M., 37.

Barnvårdscentral nr 9

Bö, Kärralund, Kallebäck, Underås och Ja-

kobsdal. Mottagning Ostgatan 2 (S). Tel. 40 64 16.

Läkare
GEDDA, S. Erik E., 61.

Sjuksköterska
LARSEN, Gunn M., 58.

Barnavårdscentral nr 10

Lunden och Prästgårdsängen. Mottagning
Danska vägen 87 (Ö). Tel. 15 93 65.

Läkare
CELANDER, Olov H., 64.

Sjuksköterska
RYBERG, Eja I. L., 39.

Barnavårdscentral nr 12

Olskroken och Gubberoområdet. Mottagning
Danska vägen 87 (Ö). Tel. 15 85 66.

Läkare
Vakant, tf. NYSTRÖM, Hans G. G., 66.

Sjuksköterska
HALLERSTRÖM, Anna A., 40.

Barnavårdscentral nr 23

Björkekärr, Fräntorp och Vidkärr. Mottagning
Munkebackstorg 3 och Rosendalsskolan
(Ö). Tel. 25 71 79.

Läkare
Vakant, tf. NYSTRÖM, Hans G. G., 66.

Sjuksköterska
HORNEY, I. Brita, 63.

Barnavårdscentral nr 43

Bö, Kärralund och del av Lunden. Mottagning
Kärralundsskolan (Ö). Tel. 48 86 01.

Läkare
ENGER, Elling, 66.

Sjuksköterska
MATTSSON, Anne-Marie, 66.

Distrikt 3

Barnavårdscentral nr 8

Gamlestaden och Utbynäs. Mottagning Bra-
hegatan 11 (N). Tel. 21 58 39.

Läkare
Vakant, tf. WESTERBERG, Per G. S., 64.

Sjuksköterska
TUVENÄS, Alina, 66.

Barnavårdscentral nr 19

Kviberg och del av södra Kortedala. Mot-
tagning Hundrarsgatan 19 (N). Tel. 48 23 65.

Läkare
Vakant, tf. BERGSTRÖM, C. Tore, 63.

Sjuksköterska
CARLSSON, Ingrid M., 61.

Barnavårdscentral nr 20

Del av södra Kortedala. Mottagning Hundra-
årsgatan 19 (N). Tel. 46 69 42.

Läkare
STENBERG, Ulf H. V., 56.

Sjuksköterska
LARSSON, Kerstin I. L., 63.

Barnavårdscentral nr 26

Del av norra Kortedala. Mottagning Janu-
arigatan 4 (N). Tel. 46 69 43.

Läkare
Vakant, tf. HEDVALL, Gunnel E., 66.

Sjuksköterska
LIND, Sara M., 57.

Barnavårdscentral nr 30

Del av norra Kortedala. Mottagning Janu-
arigatan 4 (N). Tel. 46 59 20.

Läkare
OLEGÅRD, T. Ragnar, 66.

Sjuksköterska
SVENSSON, K. Gun-Britt, 58.

Barnavårdscentral nr 42

Del av Gamlestaden. Mottagning Brahegatan
11 (N). Tel. 21 62 31.

Läkare
Vakant, tf. WESTERBERG, Per G. S., 66.

Sjuksköterska
EDLUND, Marianne E., 66.

Barnavårdscentral nr 48

Angered, Bergum. Mottagning för Angered i
nya kommunalhuset Agnesberg. Tel. 69 00 80.
Mottagning för Bergum i provinsialläkarmot-
tagningen i Gråbo. Tel. 0302 402 43.

Läkare för Angered
HELLSTRÖM, Per E. L., 67.

Läkare för Bergum
DAHLIN, Bengt R., 67.

Sjuksköterska
CASSERSTEDT, R. E. Märta, 67.

Distrikt 4

Barnavårdscentral nr 6

Brämaregården. Mottagning polikliniken Väst-
ra Stillestorpsgatan 17 (H). Tel. 23 68 25.

Läkare
Vakant, tf. SAXSTAD, Jostein, 65.

Sjuksköterska
JOHANSSON, Nanny K., 66.

Barnvårdscentral nr 7

Bräcke och del av Kyrkbyn. Mottagning Byalagsgatan 14 (H). Tel. 22 66 00.

Läkare
ROOSVALL, Arne T. J., 45.

Sjuksköterska
HJELMGREN, Eva-Lisa, 62.

Barnvårdscentral nr 16

Rambergsvallen. Mottagning Arvid Lindmangsgatan 15 (H). Tel. 23 06 00.

Läkare
AGRELL, S. Inga-Greta, 59.

Sjuksköterska
LINDELL, Kerstin H. M., 63.

Barnvårdscentral nr 22

Lindholmen, del av Kyrkbyn, Rambergsstaden, Åbogården och Lundby egnahem. Mottagning Byalagsgatan 14 (H). Tel. 22 73 03.

Läkare
VON SYDOW, Gert D., 64.

Sjuksköterska
JOHANSSON, Inger M., 64.

Barnvårdscentral nr 25

Del av området kring Björlandavägen, Slätta Damm och Tolered. Mottagning Arvid Lindmangsgatan 15 (H). Tel. 23 06 01.

Läkare
MÖLLER, Kjell L., 50.

Sjuksköterska
SVENSSON, E. Marianne, 50.

Barnvårdscentral nr 27

Del av södra Biskopsgården. Mottagning Vårvåderstorget 1 (H). Tel. 53 74 69.

Läkare
ROOSVALL, Arne T. J., 47.

Sjuksköterska
RYBERG, Gunvor M., 63.

Barnvårdscentral nr 28

Nedre del av norra Biskopsgården. Mottagning Klarvådersgatan 23 (H). Tel. 53 82 57.

Läkare
OLOW, J. Ingemar M. R., 64.

Sjuksköterska
ALMQUIST, Wania M., 64.

Barnvårdscentral nr 29

Övre del av norra Biskopsgården. Mottagning Klarvådersgatan 23 (H). Tel. 53 78 17.

Läkare
Vakant, tf. HJÄLMÅS, Kelm S., 65.

Sjuksköterska
GABRIELI, Ulla B., 65.

Barnvårdscentral nr 32

Del av södra Biskopsgården. Mottagning Vårvåderstorget 1 (H). Tel. 53 97 41.

Läkare
Vakant, tf. SJÖSTRAND-WALLANDER, K. Charlotte, 64.

Sjuksköterska
RAHM, A. Birgitta E., 63.

Barnvårdscentral nr 34

Backa och Brunnsbo. Mottagning Folkvisegatan 4 (H). Tel. 23 73 88.

Läkare
BJURE, Jan C. A., 62.

Sjuksköterska
LANDMÉR, Carin M., 63.

Barnvårdscentral nr 36

Del av Länsmansgården. Mottagning Klimatgatan 21 (H). Tel. 54 31 91.

Läkare
HAUGEN, Knut O., 60.

Sjuksköterska
LINDEBERG, Gunnel M., 60.

Barnvårdscentral nr 39

Del av Länsmansgården. Mottagning Klimatgatan 21 (H). Tel. 53 66 86.

Läkare
HAUGEN, Knut O., 60.

Sjuksköterska
DYBERG, Berit I., 66.

Barnvårdscentral nr 45

Torslanda. Mottagning Prästgårdsvägen 12, Torslanda. Tel. 56 20 59.

Läkare
STIG, Eystein V., 67.

Sjuksköterska
JOHANSSON, Eva, 67.

Barnvårdscentral nr 46

Tuve. Mottagning Tångenvägen 9, Tuve. Tel. 55 05 96.

Läkare
Vakant, tf. BERG, S. Kristina, 67.

Sjuksköterska
WAHLSTRÖM, E. Gunvor, 67.

Barnvårdscentral nr 47

Säve. Mottagning Centralskolan, Hisings-Kärra. Tel. 67 02 76.

Läkare
Vakant.

Sjuksköterska
Vakant.

Distrikt 5*Barnvårdscentral nr 4*

Högsbo. Mottagning Spannlandsgatan 9 (V). Tel. 41 17 92.

Läkare
BELFRAGE, R. Harald, 27.

Sjuksköterska
ÖSTLING, Dagmar S. E., 52.

Barnvårdscentral nr 17

Långedrag och Sandarna. Mottagning Pionergatan 6, Västra Frölunda. Tel. 29 36 12.

Läkare
HINNERSON, S. Solvig M., 57.

Sjuksköterska
JOHANSSON, Birgit A. I., 64.

Barnvårdscentral nr 21

Högsbohöjd. Mottagning Barytongatan 1 A, Västra Frölunda. Tel. 49 34 27.

Läkare
BOBECK, Harald J. G., 53.

Sjuksköterska
MAGNELL, K. Kerstin E. O., 55.

Barnvårdscentral nr 24

Järnbrott och Näset. Mottagning Bildradiogatan 29, Västra Frölunda. Tel. 45 40 61.

Läkare
CARLGREN, Lars-Erik, 64.

Sjuksköterska
EDELBRAND, Greta M., 51.

Barnvårdscentral nr 31

Västra Frölunda centrum. Mottagning Mandolingatan 19, Västra Frölunda. Tel. 45 52 51.

Läkare
ROOSVALL, Arne T. J., 45.

Sjuksköterska
JANSSON, Eivor E. I., 57.

Barnvårdscentral nr 33

Del av Västra Frölunda. Mottagning Mandolingatan 19, Västra Frölunda. Tel. 45 17 73.

Läkare
BERGLUND, Gunilla E., 64.

Sjuksköterska
JONSSON, Gunvor E. S., 63.

Barnvårdscentral nr 35

Fiskebäck, Önnared och Gånglåten. Mottagning Gånglåten 4, Västra Frölunda. Tel. 47 08 87.

Läkare
LANDORF, Nils T., 64.

Sjuksköterska
WIDELL, Ruth G., 63.

Barnvårdscentral nr 37

Flatås. Mottagning Spannlandsgatan 9 (V). Tel. 41 74 54.

Läkare
Vakant, tf. BRODIN, C. Olof, 65.

Sjuksköterska
SNÖVALL, Britt E. M., 65.

Barnvårdscentral nr 38

Del av södra Tynnered. Mottagning Brilljantgatan 21, Västra Frölunda. Tel. 49 16 74.

Läkare
LANDORF, Nils T., 64.

Sjuksköterska
GYLLING, K. Eira, 66.

Barnvårdscentral nr 40

Östra Kaverös. Mottagning Barytongatan 1, Västra Frölunda. Tel. 49 34 26.

Läkare
FÄLLSTRÖM, Sven P., 66.

Sjuksköterska
ZETTERSTRÖM, Kerstin A., 65.

Barnvårdscentral nr 41

Norra Tynnered. Mottagning Brilljantgatan 21, Västra Frölunda. Tel. 49 34 25.

Läkare
BLOMBERG, Nils A. V., 66.

Sjuksköterska
JARNVIK-KULIGOWSKI, Britt M. S., 66.

Barnavårdscentral nr 44

Del av Sandarna och Majorna. Mottagning
Piongatan 6, Västra Frölunda. Tel. 29 51 58.

Läkare
Vakant.

Sjuksköterska
Vakant.

Barnavårdscentral nr 49

Del av södra Tynnered. Mottagning Greve-
gårdsvägen 194, Västra Frölunda.

Läkare
Vakant.

Sjuksköterska
Vakant.

BARNSTUGOR

Stat för år 1967: Nettodriftutgifter 9.867,3 tkr.

Daghem

Distrikt 1

Annedals småbarnsskola

Folke Bernadottes gata 4 (C). Tel. 13 29 64.
RIMBÄCK, Kerstin B. M., 61. Föreståndarinna.
Sex förskollärare, en kokerska och ett biträde.

Apotekaregatans daghem

Apotekaregatan 4 (SV). Tel. 11 20 24.
LAGERKVIST, Rut L., 67. Föreståndarinna.
Två förskollärare, nio barnsköterskor och två
biträden.

Chapman, daghem

Chapmans torg 4 (V). Tel. 14 07 42.
WAHLGREN, Greta A., 52. Föreståndarinna.
Fyra förskollärare, två barnsköterskor, en
kokerska och ett biträde.

Eklandagatans daghem

Eklandagatan 72 (S). Tel. 16 57 34.
WINQVIST, Birgit, 50. Föreståndarinna.
Tre förskollärare, en kokerska och ett biträde.

Fridhemsgatans daghem

Fridhemsgatan 33 (V). Tel. 14 34 12.
SVANBOM, Birgit H., 40. Föreståndarinna.
Sex förskollärare, två barnsköterskor, en
kokerska och ett biträde.

Guldhedens småbarnsskola

Daniel Petterssons gata 6 (SV). Tel. 16 17 48.
HERMELIN, R. Anita T., 51. Föreståndarinna.
Sju förskollärare, en barnsköterska, en ko-
kerska och två biträden.

Lilla Daghemmet

Vegagatan 4 (SV). Tel. 14 41 13.
CLÆSSON, A. L. Lisa, 45. Föreståndarinna.
Tre förskollärare, en kokerska och ett biträde.

Linnégatans daghem

Linnégatan 32 A (SV). Tel. 14 81 41.
FRANCK, H. M. Maja V., 49. Föreståndarinna.
Fyra barnsköterskor, en kokerska och ett
biträde.

Majornas småbarnsskola

Karl Johansgatan 50 (V). Tel. 14 11 66.
ANDERBERG, Anne-Marie, 46. Föreståndari-
nna.
Sju förskollärare, en kokerska och två bi-
träden.

Masthuggets småbarnsskola

Klostergatan 2 (SV). Tel. 14 11 61.
CEDERBLOM, K. Birgitta, 63. Föreståndarinna.
Sex förskollärare, en kokerska och två bi-
träden.

Orustgatans daghem

Orustgatan 16 (V). Tel. 24 17 82.
NIITEPÖLD, Lydia, 53. Föreståndarinna.
Tre förskollärare, en kokerska och ett bi-
träde.

Oscar Fredriks församlings daghem

Rosengatan 6 (SV). Tel. 14 94 67.
DE LONEUX, Louise, 33. Föreståndarinna.
Fem förskollärare, en kokerska och ett bi-
träde.

Sahlgrenska, daghem

Sahlgrenska sjukhuset (SV). Tel. (växel)
17 20 80.
HENRIKSSON, Ingegärd F. E., 67. Förestån-
darinna.
Fyra förskollärare, nio barnsköterskor och
två biträden.

Slottskogsgatans daghem

Slottskogsgatan 5 E (V). Tel. 12 65 20.
ÖRNEWALD, Nanna G. J., 47. Föreståndarinna.
Fyra förskollärare, två barnsköterskor, en
kokerska och ett biträde.

Stigbergets daghem

Bläsgatan 4 (V). Tel. 14 22 05.
CARLSSON, Astrid L., 64. Föreståndarinna.
Fyra barnsköterskor, en kokerska och ett biträde.

Svalebogatans daghem

Svalebogatans 52 B (V). Tel. 41 57 37.
SVANBOM, Birgit, 57. Föreståndarinna.
Fem förskollärare, en barnsköterska, en kokerska och ett biträde.

Valhallagatans daghem

Valhallagatan 4 (S). Tel. 18 89 83.
METCALFE, Helen, 54. Föreståndarinna.
Nio förskollärare, tre barnsköterskor, en kokerska och tre biträden.

Wallenbergsgatans daghem

Wallenbergsgatan 1 C (S). Tel. 16 94 16.
JOHANSSON, Ingeborg G., 65. Föreståndarinna.
En förskollärare, två barnsköterskor, en kokerska och ett biträde.

Vasa daghem

Vasa sjukhus, Aschebergsgatan 46 (C). Tel. (växel) 20 00 60.
BÖRJESSON, Ulla I., 64. Föreståndarinna.
Tre förskollärare, fyra barnsköterskor, och ett biträde.

Älghagsgatans daghem

Älghagsgatan 4 (SV). Tel. 12 65 08.
HARTHON, A. Hjärdis M., 47. Föreståndarinna.
Fyra förskollärare, två barnsköterskor, en kokerska och ett biträde.

Distrikt 2*Ahrenbergsgatans daghem*

Ahrenbergsgatan 17 (Ö). Tel. 25 66 63.
HOLZHAUSEN, Elisabeth, 54. Föreståndarinna.
12 förskollärare, tre barnsköterskor, en kokerska och tre biträden.

Bö leksskola

Bögatan 14 (S). Tel. 40 47 14.
GRILL, Anna P., 47. Föreståndarinna.
Fyra förskollärare, en kokerska och ett biträde.

Forstenagatans daghem

Forstenagatan 4 H (Ö). Tel. 25 33 02.
KOCH, Ebba G., 53. Föreståndarinna.
Sex förskollärare, tre barnsköterskor, en kokerska och ett biträde.

Kransens daghem

Morängatan 18 (Ö). Tel. 15 55 64.
BJÖRKSTRÖM, Ragna G. M., 66. Föreståndarinna.
Fyra barnsköterskor, en kokerska och ett biträde.

Prästgårdsängens daghem

Prästgårdsängen 2 (Ö). Tel. 40 79 11.
MALMBERG, Henny L., 66. Föreståndarinna.
Fyra förskollärare, två barnsköterskor, en kokerska och ett biträde.

Rosengångens småbarnsskola

Danska vägen 65 (Ö). Tel. 15 30 24.
WANNERBERG, Margit K., 60. Föreståndarinna.
Sju förskollärare, två barnsköterskor, en kokerska och två biträden.

Uddevallagatans daghem

Uddevallagatan 16 (Ö). Tel. 15 16 33.
JOHANSSON, K. Birgit I., 65. Föreståndarinna.
Två förskollärare, tre barnsköterskor, en kokerska och ett biträde.

Distrikt 3*Batterigatans daghem*

Batterigatan 3 (N). Tel. 21 32 69.
PALMGREN, Olga A. V., 50. Föreståndarinna.
Tre förskollärare, en kokerska och ett biträde.

Brödpenseln, daghem

Kalendervägen 15–17 (N). Tel. 48 19 42.
JOHANSSON, Märta E., 55. Föreståndarinna.
Åtta förskollärare, en barnsköterska, en kokerska och ett biträde.

Januarigatans daghem

Januarigatan 5 (N). Tel. 46 70 95.
SANDBERG, Sif, 66. Föreståndarinna.
Sju förskollärare, tre barnsköterskor, en kokerska och två biträden.

Lars Kaggsgatans daghem

Lars Kaggsgatan 35 (N). Tel. 21 28 57.
ERIKSSON, L. Elisabeth, 62. Föreståndarinna.
En förskollärare, en kokerska och ett biträde.

Måns Bryntessonsgatans daghem

Måns Bryntessonsgatan 2 (N). Tel. 21 63 25.
OLSSON, Esther, M., 54. Föreståndarinna.
Fyra förskollärare, fyra barnsköterskor, en kokerska och ett biträde.

Saltspaden, daghem

Midvintersgatan 26 (N). Tel. 46 62 56.

Vakant, Föreståndarinna.

Sex förskollärare, en kokerska och ett biträde.

Utbynäs barnträdgård

Förländegatan 3 (N). Tel. 26 35 56.

LINDELL, A. Hjördis, 50. Föreståndarinna.

Tre förskollärare, en kokerska och ett biträde.

Distrikt 4

Andersgårdsgatans daghem

Andersgårdsgatan 11 (H). Tel. 22 14 63.

FRIBERG, Gudrun A. L., 65. Föreståndarinna.

Fem förskollärare, två barnsköterskor, en kokerska och ett biträde.

Arpön, daghem

Författaregatan 11, Hisings Backa. Tel. 51 68 75.

LANDAHL, Brita F., 66. Föreståndarinna.

Sex förskollärare, två barnsköterskor, en kokerska och ett biträde.

Blåsten, daghem

Mildvädersgatan 5 (H). Tel. 53 41 65.

FRANSSON, Gunnel S., 64. Föreståndarinna.

Fyra förskollärare, två barnsköterskor, en kokerska och ett biträde.

Isbildningen, daghem

Värvädersgatan 10 (H). Tel. 53 15 50.

Vakant, Föreståndarinna.

Sex förskollärare, en kokerska och ett biträde.

Krokängs småbarnsskola

Prebendegatan 2 A (H). Tel. 22 96 10.

DEGELIUS-JÖNSSON, Carin A. M., 51. Föreståndarinna.

Fem förskollärare, två barnsköterskor, en kokerska och två biträden.

Lillhagens daghem

Lillhagens sjukhus, Lillhagen. Tel. (växel) 66 02 20.

ALMGREN, Ann B., 66. Föreståndarinna.

Två förskollärare, fem barnsköterskor och ett biträde.

Lundby barnkrubba

Hallegatan 7 (H). Tel. 22 10 78.

Vakant, Föreståndarinna.

En förskollärare, fyra barnsköterskor, en kokerska och ett biträde.

Lundby småbarnsskola

Hallegatan 1 (H). Tel. 22 34 39.

RUNDQWIST, Astrid L. J., 65. Föreståndarinna.

Tre förskollärare och en kokerska.

Snögloppet, daghem

Byvädersgängen (H). Tel. 53 96 95.

Vakant, Föreståndarinna.

10 förskollärare, fyra barnsköterskor, en kokerska och ett biträde.

Sockenvägens daghem

Sockenvägen 24 (H). Tel. 23 77 93.

PRAMME, Kerstin H. M., 57. Föreståndarinna.

Fem förskollärare, en barnsköterska, en kokerska och ett biträde.

Distrikt 5

Fracken, daghem

Gitarrgatan 5, Västra Frölunda. Tel. 49 51 66.

BÄGENHOLM, Thorette A. I., 66. Föreståndarinna.

Sex förskollärare, två barnsköterskor, en kokerska och ett biträde.

Järnbrotts daghem

Bildradiogatan 38, Västra Frölunda. Tel. 47 04 94.

FAHLSTRÖM, Britta G. M., 65. Föreståndarinna.

10 förskollärare, fyra barnsköterskor, en kokerska och två biträden.

Tynnereds daghem

Topasgatan 58, Västra Frölunda. Tel. 49 49 75.

HALLIN, Inger A. M., 67. Föreståndarinna.

Sex förskollärare, två barnsköterskor, en kokerska och ett biträde.

Eftermiddagshem

Ostindiegatan 24 (V). Tel. 24 45 66 (Distrikt 1).

Stuxbergsgatan 28 (S). Tel. 20 80 43 (Distrikt 1).

Stobéegatan 28 (Ö). Tel. 25 70 15 (Distrikt 2).

Lars Kaggsgatan 35 (N). Tel. 25 41 81 (Distrikt 3).

Lekskolor

Distrikt 1

Amiralitetsgatan 19 (V). Tel. 24 17 83.

Daniel Petterssons gata 6 (SV). Tel. 16 17 48.

Dr Forselius gata 62 (SV). Tel. 18 13 11.

Dr Hjorts gata 4 B (SV). Tel. 82 00 39.
 Dr Sydows gata 3 (SV). Tel. 82 12 27.
 Egnahemsvägen 3 (C). Tel. 20 23 26.
 Folke Bernadottes gata 4 (C). Tel. 13 29 64.
 Framnäsgatan 31 (S). Tel. 18 82 45.
 Fridkullagatan 19 (S). Tel. 18 85 28.
 Kabelgatan 29 A (V). Tel. 12 88 54.
 Karl Johansgatan 50 (V). Tel. 14 11 66.
 Klostergatan 2 (SV). Tel. 14 11 61.
 Rosengatan 6 (SV). Tel. 14 94 67.
 Spaldingsgatan 9 B (S). Tel. 18 23 28.
 Svalebogatan 52 A (V). Tel. 41 57 38.
 Valhallagatan 4 (S). Tel. 18 89 83.

Distrikt 2

Bögatan 14 (S). Tel. 40 47 14.
 Danska vägen 65 (Ö). Tel. 15 30 24.
 Danska vägen 102 (Ö). Tel. 15 06 77.
 Forsstenagatan 4 H (Ö). Tel. 25 33 02.
 Hogenskildsgatan 13 (Ö). Tel. 19 54 69.
 Härlandavägen (Ö). Tel. 15 50 66.
 Kärrhöksgatan 3 (Ö). Tel. 25 37 96.
 Långedsgatan 2 (Ö). Tel. 25 15 69.
 Omvägen 7 D (S). Tel. 40 54 16.
 Omvägen 13 (S). Tel. 40 77 95.
 Prästgårdsängen 15 (S). Tel. 40 52 91.
 Stabbegatan 37 (Ö). Tel. 25 38 08.
 Stabbegatan 57 (Ö). Tel. 25 97 11.
 Träkilsgratan 3 (Ö). Tel. 25 97 00.
 Träringen 55 (Ö). Tel. 25 97 42.
 Virginsgatan (Ö). Tel. 21 94 76.

Distrikt 3

Agnesberg. Tel. 69 04 06.
 Annandagsgatan 1 (N). Tel. 48 19 24.
 Annandagsgatan 5 (N). Tel. 46 22 39.
 Aprilgatan 50 (N). Tel. 46 27 58.
 Beväringsgatan 21 (N). Tel. 46 47 20.
 Decemborgatan 50 (N). Tel. 46 48 73.
 Hjällbo leksskola (N).
 Hundraårsgatan 19 A (N). Tel. 48 19 34.
 Lars Kägsgatan 35 (N). Tel. 21 28 58.
 Olofstorp. Tel. 0302 205 66.
 Tiderkningsgatan 1 (N). Tel. 46 53 23.
 Timgatan 15 (N). Tel. 46 29 32.
 Trojenborgsplatsen 1 (N). Tel. 21 58 79.

Distrikt 4

Arvesgårde 35 (H). Tel. 23 94 64.
 Arvid Lindmansgatan 5 H (H). Tel. 23 12 39.
 Balladgatan 2, Hisings Backa. Tel. 51 23 02.
 Baltzersgatan 12 C (H). Tel. 53 58 93.
 Barometergatan 10 (H). Tel. 53 40 74.
 Blidvädersgatan 57 (H). Tel. 53 11 67.
 Dimvädersgatan 55 (H). Tel. 53 45 91.
 Fjädermolnsgatan 20 (H). Tel. 54 26 36.
 Gullrisgatan 9 (H). Tel. 51 22 52.
 Hallegatan 1 (H). Tel. 22 34 39.
 Hällskriftsgatan 5 (H). Tel. 22 93 29.

Kapellvägen, Hisings Kärra. Tel. 67 01 81.
 Klarvädersgatan 31 (H). Tel. 53 72 42.
 Klimatgatan 55 (H). Tel. 53 42 75.
 Köldgatan 22 (H). Tel. 53 11 68.
 Myntgatan 18 (H). Tel. 22 25 26.
 Prebendegatan 2 A (H). Tel. 22 96 10.
 Prästkragsgatan 2 (H). Tel. 23 39 55.
 Prästängsvägen 17, Torslanda. Tel. 56 21 13.
 Regnvädersgatan 5 (H). Tel. 54 29 55.
 Rimfrostgatan 59 A (H). Tel. 54 37 05.
 Rimsmedsgatan 1, Hisings Backa. Tel. 51 11 46.
 Sunnerviksgatan 15 A (H). Tel. 53 48 37.
 Sångspelsgatan 1, Hisings Backa. Tel. 23 67 85.
 Toleredsgratan 8 (H). Tel. 23 11 84.
 Tumlehedsvägen 9, Torslanda. Tel. 56 14 30.
 Väderilsgatan 25 (H). Tel. 53 43 64.

Distrikt 5

Bildradiogatan 22, Västra Frölunda. Tel. 45 58 14.
 Brilljantgatan 83, Västra Frölunda.
 Bronsåldersgatan 42, Västra Frölunda. Tel. 49 48 24.
 Dirigentgatan 4, Västra Frölunda. Tel. 45 48 99.
 Flöjtgatan 27, Västra Frölunda. Tel. 45 20 96.
 Gånglåten 9-11, Västra Frölunda. Tel. 47 02 16.
 Mandolingatan 43, Västra Frölunda. Tel. 45 76 55.
 Marklandsgatan 41 (V). Tel. 41 41 45.
 Markmyntsgatan 16 (V). Tel. 41 86 67.
 Nymilsgatan 29 B, Västra Frölunda. Tel. 47 98 41.
 Palmsundsgatan 6, Västra Frölunda. Tel. 29 34 09.
 Pennygången 49 (V). Tel. 41 47 25.
 Radiomastgatan 54, Västra Frölunda. Tel. 45 26 19.
 Riksdalersgatan 22 (V). Tel. 41 85 21.
 Rubingatan, Västra Frölunda. Tel. 49 48 25.
 Svängrumsgatan 30, Västra Frölunda. Tel. 47 98 40.
 Tunnländsgatan 20, Västra Frölunda. Tel. 49 42 54.
 Verktumsgatan 15, Västra Frölunda. Tel. 47 05 58.

Hem för nykterhetsvård

Stat för år 1967: Nettodriftutgifter 421,5 tkr.

Älvsborgshemmet

Klippgatan 22 (V). Tel. 12 21 52.

År 1945 beslutade stadsfullmäktige att inrätta ett inackorderingshem för manliga alko-

holmiss brukare. Verksamheten påbörjades år 1947. Hemmet har plats för 20 manliga inackorderingar.

Föreståndare

CASPERSSON, Hans W., 54.

Husmoder

CASPERSSON, Erna M., 54.

Desutøm en kokerska samt två biträden.

Vårdhemmet Ekåsa

Box 136, Björboholm. Tel. 0302 föreståndarinnan 420 03, bitr. föreståndarinnan 421 00.

År 1957 beslutade stadsfullmäktige att inrätta en enskild vårdanstalt för alkoholmissbrukare. Verksamheten började påföljande år. Hemmet har plats för 15 klienter.

Föreståndarinna

SVENSSON, A. Ingegerd, 65.

En bitr. föreståndarinna, en förman, en kokerska och två ekonomibiträden.

Nordhemspolikliniken

Nordhemsgatan 23 (SV). Tel. 12 89 98.

Se under sjukvårdsstyrelsen sid. 129.

Ungkarlshotell

Ungkarlshotellen är avsedda att bereda husvilliga personer nattlogi av tillfällig eller mindre stadigvarande art. Avgifterna varierar mellan 4–6 kr. Sammanlagda antalet platser utgör ca 500.

Stat för år 1967: Nettodriftutgifter 295,9 tkr.

Hotell Rosenlund

Rosenlundsplatsen 1 (C). Tel. 13 55 35.

Hotellet är ett provisoriskt natthärbärge. I samma fastighet har anordnats ett kombinerat läs- och matrum, där ett frukost- och ett middagsmål per dag serveras till gäster från sociala institutioner.

Natthärbärgat vid Skanstorget

Skolgatan 39 (SV). Tel. 11 55 81.

Ungkarlshotellet Labor

Mellangatan 9 (SV). Tel. 11 12 08.

Landala ungtkarlshotell

Karl Gustafsgatan 30 (C). Tel. 13 11 39.

Natthärbärgat vid Stigbergsliden

Stigbergsliden 10 (SV). Tel. 42 31 29.

INSTITUTIONER TILLHÖRANDE VÅRDAVDELNING 2

Ålderdomshem m. m.

Stat för år 1967:

Nettodriftutgifter 13.100,3 tkr.

Distrikt 1

Kungsladugårdshemmet

Slottsskogsgatan 92 (V). Besökstid varje dag kl. 12–18. Tel. föreståndaren 12 28 21, pensionärer 12 78 80.

Kungsladugårdshemmet, som togs i bruk på hösten 1938, rymmer 87 platser och är avsett för kvinnor.

Föreståndare

ANDRÉASON, Karin M., 46.

Två sjuksköterskor, en undersköterska, två sysselsättningssamariter, en kokerska, 24 biträden samt en predikant och en organist.

Sprängkullshemmet

Sprängkullsgatan 8 (C). Besökstid varje dag kl. 12–18. Tel. föreståndaren 13 75 58, pensionärer 11 43 93.

Hemmet, som år 1910 uppläts åt fattigvården, rymmer 81 platser och är avsett för kvinnor.

Föreståndare

JOHANSSON, Ingegerd J., 64.

Två sjuksköterskor, en undersköterska, två sysselsättningssamariter, en kokerska, 21 biträden samt en predikant och en organist.

Örgrytehemmet

Fredriksdalsgatan 3 (S). Besökstid varje dag kl. 12–18. Tel. föreståndaren 16 02 18, vårdavdelning 16 31 18 (vån. 1), 20 83 24 (vån. 2), 20 28 48 (vån. 3),

Då Örgryte kommun år 1922 införlivades med staden, uppläts åt stadens fattigvård kommunens förutvarande försörjningshem jämte epidemisjukhus. Det senare numera ombyggt till en vårdavdelning med 133 platser. Hela platsantalet utgör numera 263.

Föreståndare

EBRING, Lars O. V., 64.

12 sjuksköterskor, fyra undersköterskor, tre sysselsättningssamariter, en kontorist, en bitr. ekonomiföreståndare, en vaktmästare, två kokerskor, 77 biträden samt en läkare, en praktikant och en organist.

Distrikt 2

Källtorps hemmet

Härlandavägen 27 (Ö). Besökstid kl. 12–18. Tel. föreståndaren 25 54 37, pensionärer 25 54 47.

Hemmet färdigställdes år 1955. Det rymmer 100 platser, varav 80 i enkelrum och 20 i rum för två personer.

Föreståndare

MÖRNER, Birgitta S., 63.

Två sjuksköterskor, en undersköterska, två sysselsättningsamariter, en kokerska, 26 biträden samt en predikant och en organist.

J. J. Dicksons stiftelse

Danska vägen 61 (Ö). Besökstid kl. 12—18. Tel. 15 17 06.

Stiftelsen är grundad genom testamente år 1884 av grosshandlaren J. J. Dickson. Kapitalen för sedermera ökats genom ytterligare donationer. År 1965 beslöt stadsfullmäktige i avsikt att samordna stadens åldringsvårdsresurser att uppdraga åt socialnämnden att svara för förvaltningen av stiftelsen och utse pensionärer till hemmet efter samma grunder som till stadens ålderdomshem. Hemmet inrymmer 21 platser, samtliga i enkelrum.

Föreståndare

Vakant, tf. LARSSON, Anna M., 66.

En undersköterska, en sysselsättningsamarit, en kokerska, sex biträden samt en predikant och en organist.

Distrikt 3

Angeredshemmet

Gunnilse. Besökstid kl. 12—18. Tel. 70 30 13. Hemmet övertogs av socialförvaltningen den 1 januari 1967 i samband med Angereds kommuns införlivning med staden. Antalet platser är 14.

Föreståndare

FÄLLMAN, Berta K., 67.

Sex biträden samt en läkare, en predikant och en organist.

Fjällbohemmet

Kontorets expeditionstid kl. 8—16,30, lördag stängt. Besökstid varje dag kl. 14—16. Tel. (växel) 26 20 20.

Hemmet, som är uppfört enligt paviljongsystem, inrymmer 650 vårdplatser, varav 512 för män och 138 för kvinnor. Vid hemmet finns en sjukavdelning med 28 platser för tillfälligt sjuka.

Intendent

OLSSON, Allan A., 62.

Läkare

Mottagningstid kl. 8—10.

WIDERBORG, Nils-Adolf S., 64.

Husmoder

TOSTAD, V. Lilian, 62.

Sjukavdelningen: Sex sjuksköterskor, en undersköterska och nio biträden.

Försörjningsavdelningarna: Fem avdelningsföreståndare och 56 biträden.

Övrig gemensam personal: En arbetsterapeut, två kontorsskrivare, fyra kontorister, en tillsyningsman, nio vaktmästare, två badbiträden, ett biträde i linneförrådet, en tillskärerska, tre sömmerskor, tre städerskor samt en predikant och en organist.

Ekonomiföreståndare tillika kostkonsulent vid ålderdomshemmen.

LARSSON, E. Gunvor, 60.

En bitr. ekonomiföreståndare, tre kokerskor, 18 köksbiträden och två ekonomiarbetare.

Maskincentral

Maskinchef

OLSSON, Olof G., 50.

En bitr. maskinchef och 12 reparatörer.

Verkstäder

Arbetsföreståndare

BJÖRNERÅS, S. Arnold, 54.

En byggnadsverkmästare, en verkstadsförman, en kontorsskrivare, en kontorist, två skräddare, en tapetsör, en skomakare, fem snickare, en polerare, tre målare och en murare.

Trädgård

Trädgårdsmästare

HÅKANSSON, Tage G., 46.

Fyra trädgårdsmästarbiträden.

Bageri

Föreståndare

PERSSON, John S., 46.

Två bagare.

Tvättinrättning

Föreståndare

NYMAN, Olga T., 42.

En maskintvättare, en ekonomiarbetare och 15 biträden.

Transporter

Två chaufförer.

Centralförråd

En förrådsassistent, en vaktmästare och skrivhjälp vid behov.

Distrikt 4

Backahemmet

Björkrisvägen 7 (H). Besökstid varje dag kl. 12—18. Tel. 22 35 11.

Då Backa kommun år 1948 införlivades med staden, inrättades till ålderdomshem kommunens förutvarande försörjningshem. Hemmet inrymmer 33 vårdplatser.

Föreståndare

KARLSSON, Elsa V., 48.

En bitr. föreståndare, en undersköterska, en sysselsättningssamarit, en kokerska, sju biträden samt en predikant.

Bjurslättshemmet

Sehlstedtskatan 12 (H). Besökstid kl. 12—18. Tel. föreståndaren 23 36 26, pensionärer 23 42 97 (vån. 1 o. 2), 23 39 96 (vån. 3 o. 4). Hemmet som färdigstälts år 1965 inrymmer 125 platser, varav 81 i enkelrum, åtta i dubblatter för makar och 36 i fyra-personers rum för särskilt vårdbehövande gamla. I bottenvåningen finns klubbrum, försäljningskiosk, frisérsalong, motionshall för rehabiliteringsverksamhet, utrymmen för sysselsättningsverksamhet samt badanläggning. Hemmet är avsett att utgöra en centralpunkt även för hyresgäster i närbelägna pensionärshem och för andra närboende gamla.

Föreståndare

ZETTERLUND, I. Marianne, 66.

Sju sjuksköterskor, sju undersköterskor, två sysselsättningssamariter, en kontorist, en vaktmästare, en kokerska, 32 biträden samt en predikant och en organist.

Glöstorps hemmet

Lilleskogsvägen 8 (H). Besökstid kl. 12—18. Tel. föreståndaren 66 06 04, pensionärer 66 06 28 (entréväg.), 66 06 37 (vån. 1), 66 09 94 (vån. 2).

Glöstorps hemmet övertogs av socialförvaltningen den 1 januari 1967 i samband med Tuve kommuns införlivning med staden. Hemmet inrymmer 50 platser.

Föreståndare

JOHANSSON, Gurly M., 67.

En bitr. föreståndare, två sysselsättningssamariter, en vaktmästare, en kokerska, 15 biträden samt en läkare, en predikant och en organist.

Kyrkbyhemmet

Byalagskatan (H). Besökstid kl. 12—18. Tel. föreståndaren 51 67 73, pensionärer 51 67 76. Kyrkbyhemmet beräknas kunna tagas i bruk under andra kvartalet 1967. Det inrymmer 94 platser, varav 82 i enkelrum och 12 i rum för två personer.

Föreståndare

Vakant.

Fyra sjuksköterskor, fyra undersköterskor, två sysselsättningssamariter, en vaktmästare, en kokerska, 23 biträden samt en läkare, en predikant och en organist.

Distrikt 5

Järnbrotts hemmet

Kondensatorsgatan 2, Västra Frölunda. Besökstid kl. 12—18. Tel. föreståndaren 45 37 91, pensionärer 45 37 92.

Järnbrotts hemmet togs i bruk år 1956. Det inrymmer 84 platser, därav 72 i enkelrum och 12 i rum för två personer.

Föreståndare

GRAN, Signe M., 63.

Två sjuksköterskor, en undersköterska, en sysselsättningssamarit, en kokerska, 21 biträden samt en predikant och en organist.

Semesterhem

Stat för år 1967: Nettodriftutgifter 490,0 tkr.

Tyringehemmet

Hindås. Tel. 0301 100 01.

Tyringehemmet, som är ett semester- och rekreationshem för obemedlade eller mindre bemedlade husmödrar, har 101 platser. I mån av plats tar hemmet även emot gäster från andra kommuner. Under vinterhalvåret upplåtes hemmet för kursverksamhet. Fr.o.m. 1 januari 1967 har hemmet överförts till socialförvaltningen, för utredning om hemmets fortsatta användning.

Husmor

PETRÉ, K. Margit L., 64.

Dessutom en bitr. husmor, en kontorist, en ekonomiföreståndare, en kokerska, en husmorsassistent, en fastighetsskötare och 14 ekonomibiträden.

Skogslyckan

Norsesund. Tel. 0322 500 01.

Semesterhemmet Skogslyckan, som tidigare drivits av föreningen semesterhem för kvinnor, övertogs i samband med omorganisation av socialvården av styrelsen för socialförvaltningen. Hemmet, som hålles öppet året om, har plats för 23 gäster, under sommarmånaderna utökas platsantalet till 42.

Föreståndarinna

Vakant.

Pensionärshem

Sammanlagda antalet lägenheter i pensionärshem uppgår f.n. till 2.095. Härjämte förhyres s.k. insprängda pensionärlägenheter i vanliga bostadshus f.n. till ett antal av omkring 1.300. Stat för år 1967: Nettodriftutgifter 668,8 tkr. Antalet lägenheter anges inom parantes.

Distrikt 1

Fridhemsgatan 6 (24)
Fågelfångaregatan 15 (44)
Hellstedtsgatan 3, 5 och 7 (136)
Jungmansgatan 37 (24)
Lillängsgatan 1—7 (275)
Malmstensgatan 4—6 (48)
Oxhagsgatan 3 (93)
Rygatan 16 (12)
Skomakaregatan 2 (52)
Ståthållaregatan 19—23 (40)

Distrikt 2

Bautastensgatan 15 (58)
Falkgatan 18 (35)
Frödingsgatan 5—7 (118)
Intagsgatan 12 (58)
Källtorpsgatan 4 (94)
Uddevallagatan 16 (13)
Zachrissonsgatan 4, 6 och 8 (136)
Ånäsavägen 30 (64)

Distrikt 3

Banérgatan 12 (45)
Holländaregatan 16 (43)
Måns Bryntessonsgatan 16—18 (114)
Stiftelsen Utjorden, Olofstorp (12)

Distrikt 4

Alice Bonthronsgatan 1—3 (148)
Andersgårdsgatan 21 (46)
Gamla Björlandavägen 111—119 (102)
Madängsgatan 13—15 (118)

Distrikt 5

Bankogatan 12—38 (158)

ÅLDERDOMSHEMMET

Vegagatan 55 (SV). Tel. sysslomanskontoret 14 44 33, sjukavdelning 14 44 35. Besöksstid kl. 11—13 och 16—18.

Hemmet är i första hand avsett för sökande, som åtnjuter folkpension och förklarar sig villig att till hemmet avstå denna. Även andra sökande kan beredas plats antingen mot erläggande av visst månatligt belopp eller mot ett av styrelsen bestämt engångsbelopp. Hemmet bereder plats för sökande med goda vitsord och hemortsrätt i Göteborg.

Stiftelsens verksamhet bedrevs åren 1726—1896 i några byggnader på »Stampen». Sedan sistnämnda år är verksamheten förlagd till Vegagatan. Utbyte av den gamla huvudbyggnaden pågår f.n. En första byggnadsetapp slutfördes 1965 genom färdigställande av nytt ålderdomshem med 100 enkelrum. Projekttering av nytt sjukhem med 120 platser pågår. Antalet sjukavdelningsplatser i det gamla hemmet uppgår till 68. Till verksamheten knytes 50 insprängda pensionärlägenheter i grannfastigheten med viss service från stiftelsen.

Ursprungligen hade magistraten hand om hemmets angelägenheter. Den nuvarande styrelsen består av fem ledamöter, varav minst en kvinna, utsedda av stadsfullmäktige för fyra år. Revisorsgrupp VI granskar styrelsens räkenskaper.

Donationer jämte inbesparade medel uppgick vid senaste bokslut till 1.607,7 tkr.

Reglemente för Ålderdomshemmet i Göteborg, antaget av stadsfullmäktige den 28 april 1949.

Ordförande

HÖGMARK, H. E. Ella, 66—69, Ordf. 67— (fp).

Vice ordförande

RYBERG, Alma J., 54—68, v. Ordf. 67— (s).

Övriga ledamöter

HANSSON, A. Elin T., 58—69, (s).

GRILL, Ingrid M., 60—67, Kassaf. 60— (fp).

ROSANDER, Sigrid A. L., 59—62, 67—70 (h).

Suppleanter

HAMMAR, Gunvor R., 60— (fp).

GIDLÖF, A. Runo, 58—62, 67— (s).

Syssloman

Träffas säkrast kl. 10—12. Tel. 14 44 37.

HÄRSJÖ, Stig A., 51, Sekr.

Predikant

SANDÉN, F. O. Daniel, 67.

Läkare

HENNING, Matts G., 67.

Husmoder

HAHNE, Karin M., 67.

Ekonomiföreståndare

LÖNSSJÖ, Maj I. N., 65.

En avdelningssköterska, två sjuksköterskor, en nattsköterska, två undersköterskor, tre kokerskor, 50 sjukvårds- och ekonomibiträden, två vaktmästare, en kontorsskrivare, en kontorist samt en organist.

BOSTADSFÖRMEDLINGEN

Södra vägen 1 B (C). Expeditionstid måndag—fredag kl. 9—13, lördag stängt. Tisdag även kl. 17—19, utom juni—augusti.
Tel. (växel) 17 58 00.

Genom hyresstegringslagen av år 1917 blev Göteborgs stad skyldig att kostnadsfritt förmedla uthyrning av bostadslägenheter. Med denna lag följde även tvång för hyresgästerna att anmäla hyresavtal till den kommunala bostadsförmedlingen. Dessförinnan hade emellertid stadsfullmäktige samma år beslutat inrätta Göteborgs stads bostadsförmedling under en av stadsfullmäktige utsedd styrelse. Till en början kom bostadsförmedlingen att sammanslås med hyresnämndens byrå och först år 1923 började förmedlingens självständiga verksamhet.

Stadsfullmäktige anhöll år 1933 hos Kungl. Maj:t om befrielse från skyldigheten för Göteborg att förmedla uthyrning av lägenheter. Förhållandena på bostadsmarknaden hade nämligen medfört, att bostadsförmedlingens verksamhet blivit av ringa betydelse. Sedan detta beviljats, överflyttades bostadsförmedlingens uppdrag att föra register över hyresökande på drätselkammarens hyresbyrå.

År 1942 väcktes motion om ny utredning av frågan om avgiftsfri kommunal bostadsförmedling. Stadsfullmäktige beslöt år 1944 hos Kungl. Maj:t utverka förordnande om att avgiftsfri kommunal bostadsförmedling inrättades i Göteborg samt att kungörelsen om skyldighet att anmäla hyresledig lägenhet skulle tillämpas. Sedan Kungl. Maj:t år 1947 meddelat beslut, började förmedlingen sin verksamhet samma år.

Styrelse:

Styrelsen består av sju ledamöter med tre suppleanter, som utses av stadsfullmäktige för fyra år. Revisorsgrupp II granskar räkenskaper.

Reglemente för styrelsen för Göteborgs stads bostadsförmedling, fastställt av stadsfullmäktige den 15 december 1955.

Ordförande

GUSTAVSSON, Harry S., 51—67, Ordf.
60—67 (s).

Vice ordförande

OHLSON, Gösta V., 56—67, v. Ordf.
64—67 (fp).

Ledamöter

FLINK, Axel V., 56—67 (fp).

RANCH, Carl T., 60—67 (h).

NILSSON, Wera E., 62—67 (s).

SVENSSON, Elin T. A., 64—67 (s).

NORDAHL, Stig G. B., 65—67 (s).

Suppleanter

ANDERSSON, Leif A., 65—67 (s).

CEDERSTAV, Lars-Erik, 64—67 (fp).

NYBERG, Nils O., 65—67 (s).

Sekreterare

WALLERIUS, Göran E., 66.

Förvaltning:

Stat för år 1967: Erforderligt anslag 1.507,2 tkr.

Bostadsförmedlingschef

LILJEGREN, T. Göte R., 63.

Avdelningschef

SVENSSON, Karl-Eric M., 66.

Utredningssekreterare

HOLMSTRÖM, S. Lennart, 64.

Informationschef

DROTT, K. Ivar V., 66.

Sektionschefer

JANSSON, H. Einar, 63. För sökande med egen bostad.

Vakant, tf. LIND, Mary A., 66. För sökande utan egen bostad.

PALMQUIST, Britt I., 64. Evakueringsärenden.

HERNEBRAND, Sven-Bertil, 63. Nybyggnads- o. samordningsärenden.

En expeditionschef, en kontaktman, tre förste assistenter, åtta byråassistenter, en förste kontorist, 13 kontorister, en telefonist, en vaktmästare.

RÄTTSHJÄLPSANSTALTEN

Södra vägen 1 B (C). Mottagningstid för juristerna måndag, onsdag—fredag kl. 12—14,30. Tisdag kl. 12—13,30 samt kl. 18—19 (ej dag före helgdag). Lördag stängt. Tel. (växel) 17 06 80.

År 1872 motionerade S. A. Hedlund om anställande av fattigsakförare. Sedan på enskild väg anskaffats det för ett år erforderliga beloppet, beslöt stadsfullmäktige år 1873 att tillsätta en förlikningsnämnd med uppdrag att anställa en eller flera juridiskt utbildade personer, som kostnadsfritt eller mot billigt arvode skulle biträda mindre bemedlade.

År 1925 beslöt stadsfullmäktige inrätta en offentlig rättshjälpsanstalt i Göteborg, och sedan Kungl. Maj:t samma år fastställt reglemente för anstalten, började den sin verksamhet år 1926. Samtidigt upphörde förlikningsnämndens verksamhet.

Rättshjälpsanstalten har till uppgift att i rättsliga angelägenheter tillhandagå mindre bemedlade och bl.a. lämna råd och upplysningar samt hjälp med att upprätta handlingar, biträda vid tvisters biläggande genom förlik-

ning samt vid rättegång och domstol inom anstaltens verksamhetsområde. Rättshjälpen lämnas kostnadsfritt. Sökande kan dock av vad genom anstaltens bistånd tillvinnes förpliktas lämna ersättning för erhållen hjälp.

Styrelse:

Anstalten står under ledning av en styrelse, bestående av ordförande och fyra ledamöter. Ordföranden och suppleant för honom förordnas av länsstyrelsen för fyra år. Övriga ledamöter jämte två suppleanter utses av stadsfullmäktige för en tid av två år. Anstaltens räkenskaper granskas av revisorsgrupp VI. Länsstyrelsen utser dessutom en revisor med suppleant.

Reglemente för Göteborgs stads rättshjälpsanstalt, fastställt av Kungl. Maj:t den 16 oktober 1925 med senare tillägg.

Ordförande

SCHILLER, Torsten E. M. J., 66—69 (utsedd av länsstyr.).

Suppleant för ordföranden

WITT, Frank H. R., 66—69 (utsedd av länsstyr.).

Övriga ledamöter

(valda av stadsfullmäktige)

TUNELD, Björn W., 60—67 (h).

KJELLÉN, Thore D., 62—67 (s).

BJÖRKMAN, Folke B., 63—67 (s).

NILSSON, Ulla M., 64—67 (s).

Suppleanter

PALM, Ingegerd R. L., 62—67 (fp).

HUGOSSON, Kurt I., 64—67 (s).

Revisor

ENSLÖW, Bengt E., 54—67 (utsedd av länsstyr.).

Suppleant

WOLGAST, Hans H. B., 50—67 (utsedd av länsstyr.).

Sekreterare

BJÖRKMAN, G. Ingvar (se nedan) 63, Kassaf. 63—.

Förvaltning:

Anstaltens cheftjänsteman är direktören, som skall ha avlagt för utövande av domareämbetet föreskrivna kunskapsprov samt förvärvat praktik vid domstol eller advokatkontor.

Stat år 1967: Driftutgifter 806,5 tkr.

Driftinkomster 539,2 tkr.

Erforderligt anslag 267,3 tkr.

Direktör

BJÖRKMAN, G. Ingvar, 63.

Förste jurist

UDDENBERG, Eva F. G., 63, Suppl. f. kassaf. 64—.

Andre jurister

MARKSTAD, Ingrid E., 63.

MOFFETT-SPAK, Anna M., 63.

Biträdande jurister

BENGTSON, Bo A. M., 63.

SPIELMANN, Wilhelm P. K., 66.

WALLERIUS, Margareta H. L., 67.

Byråassistenter

ERGIN, Ragnar S. E., 63.

APEL, A. Margareta, 66.

En kassör, två kontorsskrivare, fyra kontorer och ett kontorsbud.

AUKTIONSVRKET

Tredje Långgatan 7—9 (SV). Expeditionstid kl. 8—12 och 13—16,30, lördag stängt. Tel. auktionskommisarien och kontoret 14 47 39, kassa och kundtjänst 14 21 06, vaktmästarna 14 45 31.

Tiden för tillkomsten av en auktionskammare i Göteborg torde kunna sättas till 1680-talet. Auktionsprovisionerna fördelades till en början på magistratens ledamöter, som med dessa medel bestred utgifterna för förvaltningen, men överfördes på 1830-talet till stadskassan.

Göteborgs stads auktionsverk, som sorterar under drätselkammaren, har ensamrätt att inom stadens område genom offentligt utrop försälja all slags enskild egendom. Vid försäljning genom auktionsverket erlägger säljare till verket viss avgift, i regel utgående med viss procent på inropssumman.

Reglemente för Göteborgs stads auktionsverk, fastställt av länsstyrelsen den 25 april 1958 med senare tillägg och ändringar.

Stat för år 1967: Driftutgifter 417,9 tkr.

Driftinkomster 422,9 tkr.

Auktionskommisarie

Tel. 14 47 39.

BERGLUND, P. Ossian W., 58.

Auktionsassistent

LARSSON, Lars-Olof, 58.

En byråassistent, en kassör, två tillsyningsmän samt tre vaktmästare.

ALLMÄNNA FÖRSÄKRINGSKASSAN

Järntorget 7 (SV). Expeditionstid: September—april: Måndag kl. 8,30—17,30. Tisdag—fredag kl. 8,30—16. Maj—augusti: Måndag kl. 8,30—17,30. Tisdag—fredag kl. 8,30—15. Lördag stängt. Tel. (växel) 17 67 40, sjukamälan 17 71 40.

Fram till år 1934 fanns ett mycket stort antal sjukkassor, som meddelade sjukförsäkring. För längre sjukdomsfall var dessa kassor försäkringsmässigt anslutna till en fortsättningskassa »Central».

Detta år trädde förordningen om erkända sjukkassor i tillämpning, enligt vilken det för Göteborg skulle finnas en erkänd centralsjuk-kassa med medlemskap byggt på de försäkrades eget initiativ. Fortfarande fanns emellertid 26 lokala sjukkassor, vars verksamhet delvis underordnades centralsjukkassan. Dessa inordnades successivt i centralsjuk-kassan och år 1954 var endast fyra lokalsjuk-kassor kvar. Centralsjukkassan hade då 143.000 direkt anslutna medlemmar.

År 1953 beslöt riksdagen, att allmän sjukförsäkring skulle införas fr.o.m. år 1955, varvid medlemskapet byggde på försäkringsplikt. I samband med genomförandet av den allmänna sjukförsäkringen upphörde de kvarvarande lokalsjukkassorna och Göteborgs erkända centralsjuk-kassa ombildades till Göteborgs allmänna centralsjuk-kassa som organ för allmän sjukförsäkring och moderskapsförsäkring. En ombuds-församling, vald av stadsfullmäktige och bestående av 70 ombud, hade att utse fyra ledamöter till kassans styrelse. Av övriga styrelseledamöter utsågs en av riks-försäkringsanstalten, en av medicinalstyrelsen samt en direkt av stadsfullmäktige.

Fr.o.m. år 1962 ändrades sjukkassans namn till Göteborgs allmänna sjuk-kassa. Ombuds-församlingen avskaffades och dess uppgift att utse fyra styrelseledamöter överfördes på stadsfullmäktige. År 1963 skedde ännu en namnförändring. I och med övertagandet av administreringen av folk- och tilläggs-pensioneringen har beteckningen Göteborgs allmänna sjuk-kassa utbyttis mot Göteborgs allmänna försäkringskassa.

Försäkringskassan handlägger sjukpenning-ärenden, sjukvårdsärenden, yrkesskadeärenden, ärenden rörande moderskaphjälp, frivillig sjukförsäkring, uträkning av sjukförsäkringsavgifter, folkpensions- och tilläggs-pensionsärenden m.m. Beslut om rätt till för-tids-pension, dennas storlek samt rätt till in-validitetstillägg, invaliditetersättning och vård-bidrag i form av invaliditetersättning till svårt handikappade barn under 16 år fattas av två

pensionsdelegationer, vardera om fem ledamöter, varav två läkare. Ärenden om hustru-tillägg och kommunalt bostadstillägg avgöres av en försäkringsnämnd.

Styrelse:

Försäkringskassan, som står under tillsyn av riks-försäkringsverket, förvaltas av en styrelse på sju ledamöter, av vilka en ledamot, tillika ordförande, förordnas av Kungl. Maj:t en ledamot utses av kungl. medicinalstyrelsen, en ledamot av länsstyrelsen samt fyra ledamöter av stadsfullmäktige. För varje ledamot utses på samma sätt en suppleant. Den av Konungen förordnade suppleanten är tillika vice ordförande. En revisor med suppleant utses av riks-försäkringsverket. Stadsfullmäktige väljer årligen två revisorer med suppleanter.

Ordförande

KOCH, P. Volrat M., 62—69, Ordf. 62— (förordnad av Kungl. Maj:t).

Vice ordförande

BJÖRKMAN, Folke B., 64—69, v. Ordf. 64—, (förordnad av Kungl. Maj:t).

Ledamöter

LIDBERG, K. P. Sven, 62—69 (utsedd av länsstyr.).

SVENSSON, Tage, 62—69 (vald av stadsf.) (s).

SVENSSON, Elin T. A., 62—69 (vald av stadsf.), (s).

HULT, A. Alf L., 66—69 (vald av stadsf.) (s).

SIGROTH, Kjell I. E., 66—69 (utsedd av kungl. medicinalstyr.).

En vakant.

Suppleanter

SKOG, Leif M. A., 62—69 (utsedd av länsstyr.).

LARSSON, Gunnar V., 62—69 (vald av stadsf.), (s).

SJÖBLOM, C. E. Holger, 62—69 (vald av stadsf.), (fp).

KJELLBERG Åke V., 66—69 (vald av stadsf.), (s).

HOLMÉN, Bengt G., 66—69 (vald av stadsf.), (s).

ARFVIDSSON, Sven A., 66—69 (utsedd av kungl. medicinalstyr.).

Pensionsdelegation I

Ordförande

KOCH, P. Volrat M., 62—69, Ordf. 62— (förordnad av Kungl. Maj:t).

Vice ordförande

BJÖRKMAN, Folke B., 64—69, v. Ordf. 64—, (förordnad av Kungl. Maj:t).

Ledamöter

CARLSSON, Nils A. H., 62—70 (vald av stadsf.), (s).
 MAGNUSSON, A. Dag I., 62—70 (vald av stadsf.) (fp).
 ERICSSON, Eric T., 62—70 (utsedd av kungl. medicinalstyr.).
 ROSELL, Enar A., 62—70 (utsedd av kungl. medicinalstyr.).

Suppleanter

OLSSON, Reinhold F., 62—70 (vald av stadsf.), (s).
 NEHLMARK, K. Ivar, 62—70 (vald av stadsf.), (fp).
 VALLENTIN, G. Gunnar, 62—70 (utsedd av kungl. medicinalstyr.).
 SIGROTH, Kjell I. E., 66—70 (utsedd av kungl. medicinalstyr.).

Pensionsdelegation II

Ordförande

BELANNER, C. O. Arne, 62—70, Ordf. 62—, (förordnad av Kungl. Maj:t).

Vice ordförande

SVENSSON, Elin T. A., 62—70, v. Ordf. 62—, (förordnad av Kungl. Maj:t).

Ledamöter

SJÖBLOM, C. E. Holger, 62—70 (vald av stadsf.) (fp).
 NÄSLUND, E. Valfrid, 62—70 (utsedd av kungl. medicinalstyr.).
 TESSING-ERICSSON, Greta, 62—70 (utsedd av kungl. medicinalstyr.).
 SEGERDAHL, Kurt G., 64—70 (vald av stadsf.), (s).

Suppleanter

BELFRAGE, Karl Erik, 62—70 (utsedd av kungl. medicinalstyr.).

HEDWALL, Lars E. T., 62—70 (utsedd av kungl. medicinalstyr.).
 STRÖM, Randi, 66—70 (vald av stadsf.) (s).
 HALLGREN, Gunnar I., 67—70 (vald av stadsf.), (fp).

Försäkringsnämnden

(vald av stadsfullmäktige)

Ledamöter

TÖCKSBERG, Bengt-Håkan O., 62—69, Ordf. 62— (s).
 FREDRIKSSON, Sven A., 62—69 (s).
 STENDAHL, Lars O., 62—69 (h).
 HANSSON, Lilly L., 62—69 (s).
 ROSENGREN, Allan H. E., 63—69 (s).
 VICTORIN, Lisa I. M., 64—69 (fp).
 THORNBLAD, Aina H. E., 64—69 (fp).

Suppleanter

NILSSON, A. Bertil, 62—69 (s).
 FREDMAN, B. Gustaf H., 62—69 (s).
 TILLANDER, Hans, 62—69 (h).
 LARSSON, Maj-Britt, 62—69 (s).
 LARSSON, Erland W., 63—69 (s).
 BJULÉN, Helge G., 64—69 (fp).
 MANNHEIMER, Jon M., 66—69 (fp).

Revisorer

LEVANDER, Birger G., 62— (utsedd av riksförsäkringsv.).
 SKOG, Axel H. K., 62— (vald av stadsf.) (s).
 DANIELSON, Stig, 62— (vald av stadsf.) (fp).

Suppleanter

CARLSTRÖM, Ragnar V., 62— (utsedd av riksförsäkringsv.).
 ANGERÅS, J. Östen, 62— (vald av stadsf.) (s).
 NYKVIST, A. Greta, 64— (vald av stadsf.) (fp).

Försäkringskassedirektör

CARLSON, P. Gösta, 55.

NÄMNDEMÄN

Enligt lag år 1946 om införande av ny rättegångsbalk förordnade Kungl. Maj:t om val av nämndemän i städer med rådhusrätt.

Valbar till nämndeman är man eller kvinna, som inom staden äger rösträtt, fyllt 25 år och ej är i konkurstillstånd eller omhändertagen för varaktig försörjning. Domare, befattningshavare vid domstol, åklagare, polisman eller den, som annars har till yrke att föra annans talan inför rätta, får ej förordnas till nämndeman. Endast den som fyllt 60 år eller uppgivit giltigt hinder, får vägra att motta detta uppdrag.

Antalet nämndemän i Göteborg uppgår för närvarande till 330 och väljes av stadsfullmäktige för en tid av sex år. Av nämndemännen skall utses minst 64 personer med insikt och erfarenhet i vård och fostran av ungdom. Dessa har i nedanstående förteckning utmärkts med *.

*ALEROS, Åke G. A., 66-71 (k).
 ALFREDSSON, Vera G. E., 66-71 (s).
 AHLMAN, Åke I. A., 63-68 (s).
 ALMFELT, Kurt E. H., 54-71 (fp).
 *ALSVIK, A. I., Margareta, 66-71 (fp).
 ANDELL, G. Anna-Lisa, 65-71 (s).
 ANDERSON, Alfhild B., 65-71 (s).
 ANDERSSON, C. Artur, 48-71 (s).
 ANDERSSON, B. A. Edvin, 48-71 (s).
 ANDERSSON, Evert, 63-69 (s).
 *ANDERSSON, J. Gunnar B., 48-71 (k).
 ANDERSSON, Gunne I., 59-70 (s).
 ANDERSSON, Gösta, 48-71 (s).
 ANDERSSON, J. G. Herbert, 59-71 (s).
 ANDERSSON, Ingallil, 63-69 (k).
 *ANDERSSON, John W., 48-71 (s).
 ANDERSSON, Rolf E., 48-71 (s).
 ANDERSON, Rolf G., 48-71 (s).
 ANDERSSON, K. Sigurd, 64-70 (fp).
 *ANDERSSON, I. T. Terese, 48-71 (k).
 *ANDERSSON, Valborg N., 54-71 (fp).
 ANDREASSON, Sven B., 59-70 (fp).
 ANGERVALL, A. Elof, 62-68* (fp).
 ARVIDSSON, E. Iréne, 65-71 (s).
 ASKLUND, Anna I., 59-70 (s).
 ASKLUND, G. Hilbert W., 48-71 (s).
 ASSARSSON, Sonja G., 65-70 (s).
 BAGER, Algot B., 66-72 (fp).
 BALTZER, Aina I., 62-68 (h).
 BENGTTSSON, Thore R., 64-70 (s).
 BERG, Evert H. V., 66-71 (s).
 *BERG, Karl-Olof, 54-71 (fp).
 BERGANDER, Bengt E., 59-71 (fp).
 BERGFORS, E. Lisa M., 59-70 (h).
 BERGQVIST, Sonja V. M., 66-71 (fp).
 BERGSTEDT, Helge F., 51-71 (s).
 *BERGSTRÖM, N. Paul, 54-71 (fp).
 *BERGWALL, Brita K., 48-71 (h).

BERNTSON, Egon A., 66-71 (fp).
 BILLING, Knut E., 59-71 (s).
 BJUNE, Harriet, 59-70 (fp).
 BJÖRESUND, B. T. Roger, 66-71 (k).
 BJÖRKMAN, Folke B., 59-70 (s).
 BLOMQVIST, Valter F. I., 65-71 (s).
 BOHMAN, Jim G. G., 64-70 (s).
 BRENNER, Elias, 48-71 (s).
 *BURGE, J. Bertil, 48-71 (k).
 BURGE, Gösta M., 63-69 (s).
 BÖRJESSON, Erik V., 51-71 (s).
 CASSELGÅRD, Nils I. V., 66-71 (fp).
 DAGSTEN, Tage, 59-70 (h).
 *DAHL, Inga-Brita, 59-70 (h).
 DAHLSTRÖM, Marianne, 67-73 (k).
 DAHLVIK, S. Roland, 59-71 (fp).
 DANVIK, Lars O. L., 62-68 (k).
 DETTERBERG, Inga Maj E., 59-70 (fp).
 *DIGERFELDT, John V., 48-71 (h).
 DOHLSTEN, Sigurd S., 66-72 (h).
 DÜRING, N. Folke, 54-71 (fp).
 EBELING, Carl Herman T., 59-71 (fp).
 EDBÄCK, Göthe K. E. W., 60-71 (h).
 *EDQVIST, S. Fritjof, 48-71 (fp).
 EINARSON, Eric T., 59-70 (s).
 EKBERG, Carl-Elof, 66-71 (fp).
 ELOFF, J. Margareta, 66-71 (s).
 EMANUELSON, Aldor S., 48-71 (fp).
 ENGELIN, Ingrid V., 66-71 (s).
 EMNEGARD, H. Börje, 66-71 (s).
 ENGSTRAND, Dagmar H., 59-70 (h).
 *ENGSTRÖM, Sigrid I., 48-53, 57-69 (s).
 ERICSSON, Ernst F., 59-70 (h).
 *ERIKSSON, A. Gunvor, 48-71 (fp).
 ERICSSON, John E., 63-69 (fp).
 ERICSON, Carl-Eric, 65-70 (s).
 FALK, Sven A., 59-70 (h).
 FALCK, Tage R., 59-70 (fp).
 FELDT, Ingallil M., 59-70 (s).
 FILIPSON, Anna K., 64-70 (fp).
 FLINCK, A. Astrid I., 59-70 (h).
 FLYBORG, Berit, 65-71 (fp).
 FORSGREN, Gunnar V. D., 61-72 (k).
 FRANKER, Sten A. G., 59-70 (s).
 FRANSSON, Brita E. K. M., 54-71 (fp).
 VON FRIESEN, R. Gullii, 48-71 (fp).
 *FRÄNDBERG, Elin M., 53-71 (fp).
 FRÖIER, P. Åke R., 54-71 (fp).
 GAHNSTRÖM, Ester L., 57-69 (k).
 GEIJER-KARLSSON, Marianne, 59-70 (h).
 GERHAGE, Ernst A. G., 65-71 (s).
 *GILLBERG, N. Brita M., 48-71 (fp).
 *GLIMJE, Curt A., 59-71 (fp).
 *GRILL, Ingrid M., 51-71 (fp).
 *GRILL, M. Mona, 59-70 (h).
 GROTH, B. Birgit I., 59-70 (s).
 *GRÖNDAHL, A. E. Anna-Lisa O., 54-71 (fp).
 GRÖNDAHL, Erik G., 59-70 (fp).
 GUNNARSSON, Karl Erik, 63-69 (k).
 GUNNE, Annagreta, 59-70 (h).

- GUSTAVII, I. E. Inga-Lisa A., 59—70 (h).
 GUSTAFSSON, Albert N., 61—67 (k).
 *GUSTAVSSON, K. M. Greta, 54—71 (s).
 GUSTAFSSON, Ingmar S. V., 66—71 (s).
 GUSTAFSSON, B. K. Stina, 59—70 (fp).
 GUSTAFSSON, Sven V., 67—73 (cp).
 GUSTAFSSON, Valborg E., 59—70 (s).
 GÖTHAGER, Seth E., 66—71 (fp).
 HAGMAN, Anna M., 48—71 (k).
 HAGMAN, Nils A., 59—70 (h).
 HAGSTRÖM, Frank V. R., 59—71 (s).
 HALLBERG, Inez H., 59—70 (s).
 HALLÉN, Hans T. L., 61—67 (h).
 HALLGREN, Emmy O. A., 57—69 (k).
 HALLQVIST, G. H. Lena O., 54—71 (fp).
 HAMMAR, Gunvor R., 54—71 (fp).
 HANZEN, John E., 66—71 (k).
 HANSON, J. Arvid R., 59—70 (s).
 *HANSSON, D. Bertil, 59—71 (s).
 HANSSON, H. Bertil, 66—71 (s).
 HANSSON, Erik V., 63—69 (fp).
 HANSSON, Harry B., 60—72 (s).
 HANSSON, C. A. Lennart, 59—71 (h).
 HANSSON, Lilly L., 59—70 (s).
 HANSSON-BREDOW, Lydia M., 54—71 (fp).
 HANSSON, M. Margareta L. G., 58—70 (fp).
 HANSSON, Ulla-Stina, 59—70 (fp).
 *HASSEL, A. Birger, 54—71 (s).
 HEDELUND, Alice V., 57—69 (s).
 *HEDÉN, Kerstin M. E., 61—67 (fp).
 HEDLUND, C. Bertil, 48—71 (h).
 HEIKER, Märta G., 59—70 (h).
 HELGESSON, J. H. Clarence, 59—70 (s).
 HELLERVIK, J. Helge, 48—71 (s).
 HELLGREN, Irene V., 59—70 (fp).
 HELM, Sally M., 64—69 (s).
 HENRIKSSON, Erik B., 59—71 (s).
 HENRIKSSON, Sven Å. B., 67—72 (h).
 HERMANSSON, Eskil A., 59—70 (s).
 *HERMANSSON, K. L. Lisa, 48—71 (fp).
 HJÖRNE, Lars G., 63—69 (fp).
 HOLMBERG, Karin, 58—70 (fp).
 HOLMDAHL, A. E. Brita, 59—70 (h).
 HOLMÉN, Bengt G., 63—68 (s).
 HOLMQUIST, Fred, 59—70 (h).
 HOLMSTEDT, Maj-Britt G. S., 58—70 (s).
 *HÖGBERG, A. Gustaf B., 59—71 (s).
 *HÖGMARK, H. E. Ella, 48—71 (fp).
 IFVERSTRÖM, K. G. Hugo, 59—70 (h).
 JACOBSSON, Anna E., 56—68 (s).
 JANZON, Nils G., 66—71 (s).
 JAHRESKOG, Knut W., 57—70 (fp).
 JARLÖV, Gunnar W., 56—68 (h).
 JAWETTE-OLSSON, Iris, 64—69 (s).
 JERNSAND, Eric V., 59—70 (s).
 JOHANSON, S. Allan, 48—71 (k).
 JOHANSSON, A. Gunnar, 48—71 (k).
 JOHANSSON, C. A. Hilding, 48—71 (s).
 *JOHANSSON, Irma A. E., 59—71 (s).
 JOHANSSON, Ruth O. E., 65—70 (s).
 JOHANSSON, Sigrid V. A., 65—70 (s).
 JOHANSSON, Y. Sixten E., 59—70 (k).
 JONASSON, Britta V., 59—71 (s).
 JOHNSON, N. Axel, 62—68 (h).
 JOHNSON, Sonja B., 66—71 (fp).
 JÖNSSON, Emil O. B., 54—71 (fp).
 KARBRATT, Eivor L., 65—70 (s).
 *KARLSSON, K. Anders O., 50—71 (s).
 KARLSSON, G. Bertil, 65—71 (s).
 CARLSSON, O. Bertil, 65—70 (s).
 CARLSSON, Dick A., 65—70 (s).
 *KARLSSON, O. Evert, 55—67 (s).
 KARLSSON, Gösta H. V., 59—70 (s).
 KARLSSON, K. Ivan, 60—72 (s).
 *KARLSSON, Noline, 48—71 (s).
 CARLSSON, Nils A. H., 56—68 (s).
 KIHLEBERG, Ralph H., 54—71 (fp).
 *KJELLBERG, Åke V., 54—71 (s).
 KOCK, Lily A. I., 59—70 (h).
 KRISTENSON, O. Olle V., 63—68 (s).
 KRISTENSSON, S. Ossian, 54—71 (s).
 KURZ, Rolf W., 66—73 (fp).
 LARSON, J. Adolf, 48—71 (k).
 LARSSON, Elin C., 54—71 (s).
 LARSSON, Ellen J., 48—71 (k).
 LARSSON, Elsie I., 59—70 (s).
 LARSSON, Gunnar V., 48—71 (s).
 LARSSON, Gösta O. E., 59—70 (s).
 LARSSON, Helge A. W., 58—70 (s).
 *LARSSON, Karl-Erik, 48—71 (k).
 *LARSSON, Leif G., 59—71 (s).
 LARSSON, Maj-Britt, 59—70 (s).
 LARSSON, Sune G. A., 59—70 (s).
 LARSSON, Thure G., 48—71 (s).
 *LARSSON, C. Valdemar, 48—71 (s).
 LARSSON, E. Vera L., 65—71 (s).
 LIDBERG, M. A. Margareta, 59—70 (h).
 LIDÉN, Henry F., 59—70 (s).
 LIDSTRÖM, Sixten W., 48—71 (s).
 LIFFNER, E. I. George, 66—72 (s).
 LILJEGREN, Sven E., 66—71 (s).
 LILLIEGREN, E. Alva, 59—70 (h).
 LILLIEHÖÖK, Nils, 59—70 (fp).
 LINDBERG, Stig B. U., 59—70 (s).
 LINDBLAD, Rut L. M., 48—71 (fp).
 LINDER, K. L. Brita, 66—72 (h).
 LINDSTEDT, Eric H. V., 66—71 (s).
 *LINDSTRÖM, A. Oskar F., 60—72 (s).
 *LOTTSELDT, Ingrid M. C., 54—71 (fp).
 LUNDH, L. Åke, 48—71 (fp).
 LUNDGREN, Bror A., 48—71 (k).
 LUNDGREN, Ella Vesla M., 54—71 (fp).
 LÖFVING, Sölve A. O., 59—70 (s).
 MAGNUSSON, Allan E., 66—71 (fp).
 MALMSTEN, Lars T. G., 59—70 (h).
 *MANNHEIMER, Karin B., 54—71 (fp).
 *MATTSSON, C. Carla I., 52—71 (s).
 MATTSSON, L. Richard, 48—71 (s).
 MOBERG, Sigvard C. A., 59—70 (s).
 *MOEN, J. Ruben, 59—71 (fp).

- MOLIN, Björn A., 66–72 (fp).
MUNTHE, Ingrid, 59–70 (h).
MÖLLER, S. A. Birger, 66–71 (fp).
NECANDER, Carl-Erik, 59–71 (fp).
NEVÉN, Ella V. J., 48–71 (fp).
NILSSON, E. Arne, 65–70 (s).
NILSSON, Astrid L., 59–70 (s).
NILSSON, A. Bertil, 59–70 (s).
NILSSON, Erik G. V., 48–71 (fp).
*NILSSON, Eric O. W., 60–71 (fp).
NILSSON, Karl-Eric L., 48–71 (s).
NILSSON, S. Lennart, 66–71 (s).
*NILSSON, E. Oswald, 48–71 (s).
NILSSON, Ulla M., 65–70 (s).
NORBERG, G. Einar M., 54–71 (s).
NORBÄCK, M. E. Ingegerd, 59–70 (h).
NORDAHL, Stig-G. B., 59–70 (s).
*NORDFORS, Berit, 66–71 (fp).
NORÉN, Helge K., 59–71 (h).
NYBORG, Tua L., 48–71 (s).
NYKVIST, A. Greta, 59–70 (fp).
NYSTEDT, Ulla, 59–70 (h).
OLOFSSON, Gunnar A., 59–70 (k).
OLSSON, J. Douglas I., 59–71 (h).
OLSSON, Holger O. G., 63–69 (s).
OLSSON, Mariella E., 66–71 (fp).
OHLSON, Nils L., 59–70 (s).
OLSSON, Reinhold F., 48–71 (s).
OLSSON, N. Rune, 59–70 (s).
OLSSON, Svea A., 65–71 (k).
OSCARSSON, O. Sigfrid J., 66–71 (s).
OSVALD, Elin E., 54–71 (fp).
OVIK, Lars A. F., 55–67 (h).
*PARADIS, Gerd M., 54–71 (fp).
PERSSON, Gunnar W., 66–71 (s).
*PERSSON, Karl-Eric, 56–67 (k).
*PERSSON, Signe I. A., 54–71 (s).
PERVALD, Bengt E., 54–71 (s).
*PETTERSSON, Erna M., 48–71 (s).
PETTERSSON, Göte B. G., 59–71 (s).
*PETTERSSON, M. A. Ina, 57–69 (s).
PETTERSSON, Karin I. G., 59–70 (h).
PETTERSSON, S. Magnus, 65–70 (fp).
PETERSSON, A. Wilgott, 62–68 (s).
PINEUS, Eva H. C., 48–71 (fp).
*PLOGMAN, Märta V., 54–71 (fp).
PRYZ, Jan L., 67–73 (h).
RAHMN, Ingrid A. M., 61–72 (h).
RASMUSON, E. I. Inga, 58–70 (h).
RILBY, Märtha E., 62–68 (h).
*RING, H. A. Wilmar, 63–68 (s).
RINGDAHL, Johan A., 48–71 (fp).
RHODIN, K. Gustav, 48–71 (k).
ROSENQVIST, Gudrun, 59–71 (fp).
RYDELIUS, Eric, 59–70 (h).
RÄDLUND, Arla L. J., 66–71 (s).
SALOMONSSON, Britt G., 65–70 (s).
SAMÉUS, Arne S., 48–54, 61–72 (s).
*SAMUELSSON, J. Helge, 65–67 (k).
SANDBLAD, Ebba K., 58–70 (fp).
SANDELL, Lauritz E. H., 54–71 (fp).
SEGERSTEDT-WIBERG, Ingrid, 51–71 (fp).
SJÖSTRAND, Ingrid E., 66–71 (fp).
SKOG, S. Göthe B., 59–71 (fp).
SKOGLUND, B. Lennart, 62–67 (s).
SKÖLD, R. Bertil, 59–70 (s).
STAFFANSSON, Carin U. I., 59–70 (h).
STENDAHL, F. Rudolf L., 48–71 (fp).
STENEBORG, A. Edor G., 48–71 (h).
STENSTRÖM, F. E. Rune, 48–71 (s).
STERNER, Karl-Erik, 57–70 (k).
*STERNER, Lola I., 54–71 (fp).
*STOBELL, Sven H., 66–71 (fp).
STRÖMBERG, K. Hugo V., 66–71 (s).
SUNDWALL, Werner N., 51–71 (s).
SVENDSEN, Ingrid K., 66–71 (fp).
SVENSSON, N. Holger, 59–71 (s).
SVENSSON, R. Ingemar, 64–70 (k).
SVENSSON, Karl-Eric M., 59–70 (s).
VON SYDOW, E. Marie-Christine, 66–71 (fp).
SÄBY, Royna, 65–71 (fp).
SÄTHERSTRÖM, J. Henry, 48–71 (s).
SÄVENVIK, A. Lennart, 62–68 (fp).
THORBURN, K. Karina M. D., 59–71 (fp).
THORNBLAG, Aina H. E., 66–71 (fp).
THULIN, Gustaf-Adolf, 48–71 (s).
THYLIN, L. Marianne V., 59–70 (s).
TIVERT, K. M. Maja, 63–69 (fp).
TULLBORG, Lars H., 59–70 (fp).
TUNELD, Brita G., 57–69 (h).
TURESON, Gertrud A., 64–70 (s).
TYREFELT, C. G. Bertil, 65–70 (s).
TÖRVIK, Ruth V., 65–70 (s).
UDDEGREN, Sven I., 59–70 (s).
ULFGÄRD, Edit V., 59–70 (h).
WALLIN, Erland H. E., 59–70 (fp).
WENNERBERG, Ruth C. E., 60–71 (fp).
WERNER, Arne V. V., 59–71 (s).
WIESLANDER, Torsten B. S., 61–73 (h).
WIKTORSON, Elin H., 48–71 (s).
WILLARD, Maiken S. I., 66–71 (fp).
WILLARD, Solveig A. M., 59–70 (h).
*WINGÄRD, Hugo A., 54–71 (s).
WINQVIST, N. A. Filip, 48–71 (s).
WITTGREN, Kurt A., 66–71 (s).
ZACHRISSON, Rune E., 63–69 (fp).
*ZANDER, Dan L., 51–71 (fp).
ZIMDAL, Dagmar E., 59–70 (h).
ÅKERSTRÖM, Nils R., 65–70 (s).
*ÅSBLAD, K. Lennart V., 48–71 (fp).
ÖSTBERG, Åke, 66–71 (s).
*ÖSTEBÖ, Ernst I., 66–71 (s).

Vattenrättsnämndeman för Göteborgs stad

Enligt vattenlagen väljer stadsfullmäktige vattenrättsnämndeman för en period av sex år.

HULT, A. Alf L., 60—71 (s).

Jurymän i tryckfrihetsmål (för Göteborgs och Bohus län)

Enligt tryckfrihetsförordningen skall i tryckfrihetsmål, vari talan föres om ansvar, prövning ske inför en särskild jury, såvida ej parterna förklara sig vilja hänskjuta målet till rättens avgörande utan prövning. För varje län utses jurymän, fördelade i två grupper med 16 jurymän i första gruppen och åtta i andra. Jurymännen i andra gruppen skall vara eller ha varit nämndemän. Jurymännen utses av stadsfullmäktige och landstinget, varvid antalet jurymän fördelas mellan valmyndigheterna med ledning av folkmängden.

Antalet jurymän för Göteborg är 15 och för länet i övrigt nio, alla valda för en tid av fyra år.

Jurymän
(valda av stadsfullmäktige)

Första gruppen

STRIDH, K. Artur, 50—69 (s).
LARSSON, Gunnar V., 50—69 (s).
VON FRIESEN, O. Bertil, 50—69 (fp).
LUNDQVIST, Erik G. A., 50—69 (k).
GUNNE, A. K. Stina M., 62—69 (h).
KÄRRHOLM, E. Marianne, 62—69 (fp).
ASKLUND, G. Hilbert W., 63—69 (s).
HJÖRNE, Lars G., 66—69 (fp).
GUSTAVSSON, Harry S., 66—69 (s).
SÖRENSEN, Lars-Ingvar, 65—69 (s).

Andra gruppen

ANDERSON, Rolf G., 50—69 (s).
NILSSON, Erik G. V., 54—69 (fp).
MALMSTEN, Erik R. G., 62—69 (h).
LIDSTRÖM, Sixten W., 65—69 (s).
OLSSON, Holger O. G., 66—69 (s).

Av landstinget för Göteborgs och Bohus län har dessutom utsetts nio jurymän.

Bisittare och särskilda ledamöter i rådhusrätten

Bisittare i rådhusrätten vid behandling av mål angående klander av dispasch väljes av stadsfullmäktige.

Ledamöter

CHRISTOFFERSEN, Torgeir, 54— (fp).
LIDÉN, Henry F., 56— (s).
OSVALD, Udde V., 67— (fp).

Suppleanter

CLAESON, Everth H., 67— (fp).
UHLIN, P. Georg, 56—57, 59—62, 67— (s).
FRAENKEL, Karl-Erik, 67— (fp).

Särskilda ledamöter i rådhusrätten vid uppdragande av sjöförklaring eller sjöförhör utses av rådhusrätten.

Ledamöter

LAGERWALL, Hans Erik, 63.
BACKMAN, B. Gustaf, 66.

Suppleanter

ASTRENIUS, Carl-Axel, 66.
HOLMSTRÖM, Stig R., 66.

Gode män vid laga skifte

Enligt lag om fastighetsbildning i stad skall inom varje stad finnas minst två gode män, som skall biträda vid förrättande av laga skifte. De utses av stadsfullmäktige för en tid av sex år.

HALL, A. Rudolf, 37—71 (s).
WINGÅRD, E. Josef, 60—71 (h).
GUSTAVSSON, Harry S., 65—71 (s).
JÖNSSON, Emil O. B., 66—71 (fp).

Medlare i tvister mellan makar

Genom beslut av stadsfullmäktige skall för medling av tvister mellan äkta makar utses tre medlare, varav en kvinna. Medlarna utses av rådhusrätten för två år.

DETERBERG, B. Gösta V., 52—67.
EBRING, Lars O. V., 61—67.
MARKLUND, Iris M., 65—67.

Medborgarvittnen

År 1956 beslöt stadsfullmäktige att tillsätta utomstående, kommunalvalda förhörsvittnen vid förundersökningar av brottsmål. Förslaget är avsett att öka rättssäkerheten, att stärka allmänhetens förtroende för undersökningarna av misstänkta samt att stödja såväl den misstänkte som förhørsledaren. Dessutom kan härigenom polispersonal frigöras för andra uppgifter.

Antalet medborgarvittnen uppgår till 60. De väljes efter samma kvalifikationsvillkor som nämndemän. Valperioden omfattar två år.

Anslag för år 1967 utgår med 60,0 tkr.

AMBERTSSON, Elsa S., 61—68 (s).
ANDERSSON, Maj-Britt H., 63—68 (s).
ANDERSSON, Per-Olof, 62—68 (k).
ANDERSSON, Sven E., 61—68 (k).

ANDRÉN, Olof E., 67—68 (k).
 AXER, Axel V., 57—68 (fp).
 BAGER, Asta K. J., 66—68 (fp).
 BAGER, Carl M. A., 59—68 (fp).
 BERG, Ethel K., 61—68 (fp).
 BERNTSSON, Nils E., 66—68 (k).
 BÖRJESSON, Ebba L., 61—68 (k).
 CLAESON, E. Inga-Britt, 57—68 (fp).
 DAHLGREN, Margit, 65—68 (h).
 DAVEGÅRD, Eric G. A., 66—68 (h).
 ENGDAHL, G. Reinhold, 57—68 (h).
 ERLANDSSON, Knut G., 59—68 (s).
 FLYBORG, Bengt A. I., 63—68 (fp).
 FORSBERG, Mats E., 66—68 (fp).
 FRISTEDT, Elsa B. H., 62—68 (h).
 GILLIN, K. H. Werner, 66—68 (fp).
 HEDLUND, Knut I. V., 57—68 (s).
 HEIMANN, A. Ast M., 67—68 (fp).
 HJÖRNE, Gun B., 64—68 (fp).
 JOHANSSON, Ester L., 62—68 (s).
 JOHANSSON, Stellan O., 57—68 (s).
 JONSSON, Eric M., 61—68 (s).
 JÄHNKE, Charles V., 59—68 (h).
 KARLSSON, K. Erland I., 57—68 (s).
 KARLSSON, Gunnar K. A., 57—68 (k).
 CARLSSON, Kerstin M., 61—68 (s).
 KJELLMAN, Rune G. L., 67—68 (fp).
 KRANTZ, Knut E., 57—68 (s).
 LARSSON, Ulla-Britt, 65—68 (fp).
 LIDÉN, K. A. Olof, 66—68 (fp).
 LILJEDAHL, Tor M., 67—68 (h).
 LUNDH, T. Barbro, 67—68 (fp).
 LUNDQVIST, S. Gerd I., 65—68 (s).
 MALM, Kerstin M., 63—68 (s).
 MÖLLERS, Knut, 64—68 (s).
 NILSSON, Inga-Lisa, 65—68 (s).
 NIELSEN, N. Sigvard G., 63—68 (s).
 NORDBERG, K. Yngve, 61—68 (s).
 NORSTRÖM, Lennart H. V., 67—68 (h).
 OHLSON, K. Emy, 57—68 (fp).
 PALMGREN, Gösta M., 65—68 (s).
 PAMP, Ruth K., 57—68 (fp).
 RINGDAHL, Signe L., 57—68 (fp).
 SAMUELSON, Märten D., 62—68 (fp).
 SAMUELSON, Ralf L., 66—68 (fp).
 SANDEGREN, Sven O. J., 61—68 (h).
 SANNEMARK, H. Alvar, 60—68 (h).
 STERNER, Carin E., 66—68 (fp).
 STOBELL, Karin I. V., 65—68 (fp).
 STRÖMBERG, H. G. Ingemar, 65—68 (s).
 STRÖMBOM, Harry A. G., 59—68 (h).
 SVEDBERG, Boy F., 67—68 (fp).
 SVENSSON, S. Arne R., 57—68 (s).
 SVENSSON, Maja E., 67—68 (k).
 THOLIN, R. Gunnar, 57—68 (s).
 WESTRIN, N. Bertil G., 63—68 (s).
 WINTERS, May, 66—68 (s).

HYRESNÄMNDEN

Östra Hamngatan 28 (C). Pa Box 485, Göteborg 1. Expeditionstid måndag—fredag kl. 10—12 och 14,30—16. Ordföranden onsdag kl. 14—14,30. Tel. (växel) 17 25 80.

Lagen av år 1942 om hyresreglering m.m. gäller i samhälle med minst 2.000 invånare samt där Konungen förordnar, även i annan ort. För Göteborgs vidkommande är Torslanda, Angered och Bergum helt undantagna lagens bestämmelser, medan begränsad tillämpning gäller för Tuve och Säve. Hyresnämnd tjänstgör även som förmedlingsnämnd i hyrestvisiter.

Hyresregleringslagen gäller för alla lägenheter och hyresförhållanden med vissa undantag. Undantagna från lagens tillämpning är upplåtelse av bostad i hotell och pensionat, samt garage. Lagen är i vissa fall endast delvis tillämplig, dvs. bestämmelserna om hyresbelloppets storlek är icke tillämpliga men väl lagens bestämmelser om uppsägningsskydd. Detta gäller bl.a. förstahandsuthyrning i hus uppförda av allmännyttiga bostadsföretag.

Vid hyresreglering gäller enligt lagen hyresbeloppet den 1 januari 1942 som grundhyra. För lägenhet, som färdigställdts senare, fastställer hyresnämnden grundhyran. Utöver grundhyran får uttagas ersättning för värme och varmvatten (s.k. bränsletillägg) samt från år 1960 s.k. vatten- och avloppstillägg. Vidare får utöver grundhyran uttagas generell hyreshöjning, som bestämmas av Kungl. Maj:t genom periodiska beslut med särskilda procenttal för olika orter och årsklasser av hus. Från 1959 har därtill kommit en speciell form av generell hyreshöjning, avsedd att täcka ökade kapitalkostnader, s.k. tilläggskompensation.

För att möjliggöra en avveckling av hyresregleringen gäller fr.o.m. 1957 dels vissa bestämmelser, som skall gälla sedan hyresregleringen upphört, och dels rätt i vissa fall för hyresgäst till nytt hyresavtal.

Hyresnämnd består av ordförande och två ledamöter. Ordföranden med suppleanter, som bör vara jurister, förordnas av Konungen eller den myndighet Konungen bestämmer (statens hyresråd). Ledamöterna utses av stadsfullmäktige. I Göteborg utses tre ledamöter jämte minst en suppleant för envar av dem. Den ene ledamoten skall äga eller förvalta till uthyrning avsedd fastighet. Den andre skall ha kännedom om de mindre bemedlades bostadsförhållanden. I ärenden rörande annan lägenhet än bostadslägenhet skall — där det utan olägenhet kan ske — sist nämnda ledamot ersättas av ledamot, som driver förvärvssamhet i förhyrd lägenhet. F.n. är åtta suppleanter utsedda för ordföranden, varav en är

förordnad av Kungl. Maj:t och sju av statens hyresråd. Revisorsgrupp II granskar hyresnämndens räkenskaper.

Författningar: Lag den 19 juni 1942 om hyresreglering m.m., med ändringar. Lag den 19 juni 1942 om kontroll av upplåtelse och överlåtelse av bostadsrätt m.m., med ändringar. Lag den 22 juni 1939 om medling i hyrestvister, med ändringar, m.fl.

Ordförande

HULDÉN, O. Torsten H., 67— (förordnad av Kungl. Maj:t).

Suppleanter för ordföranden

BENGTSSON, Nils E., 42— (förordnad av Kungl. Maj:t).

ENEROTH, Tore, 50—.

ARNSTRÖM, G. Artur, 50—.

SAMUELSON, O. Lage, 53—.

MARKSTAD, K. Erik, 61—.

DAHLÉN, A. Lennart, 61—.

WIESELGREN, Sven J. M., 67—.

EKSELL, Bengt E., 67—.

Övriga ledamöter

(valda av stadsfullmäktige)

GRANATH, Elmer A., 59—67.

SPENCER, J. Walter, 49—50, 64—67.

HULTÉN, Alf H., 53—67.

Suppleanter

JOHANSSON, Eric E., 57—67.

OLSSON, J. Gustaf, 65—67.

JONSSON, Hans F., 67.

SYLVENIUS, Karl A., 59—67.

LJUNG, Alf O., 64—67.

FAGANDER, Arne V., 64—67.

NILSON, C. G. Lennart, 66—67.

HOLSTMARK, K. Paul M., 66—67.

Förvaltning:

Stat år 1967: Erforderligt anslag 437,0 tkr.

Byråföreståndare

LINDGREN, Olof T. K., 50.

Besiktningssman

MILES, Gösta P., 65.

Kammarskrivare

BERNHARDSSON, Gunnar E., 60.

En kontorsskrivare, tre kontorister samt extra biträden.

ÖVERFÖRMYNDARNA

Kungsportsavenyen 34 (C). Mottagningstid kl. 10—12. Tel. (växel) 20 80 00.

År 1669 bestämdes, att förmyndares räkenskaper skulle granskas av den omyndiges fränder eller, där sådana ej funnos, av rätten eller av denna förordnad person. I förordning 1845 bestämdes, att varje stad skulle utse ett erforderligt antal gode män att ha tillsyn över förvaltningen av omyndigs egendom.

Kontrollen över förmyndares förvaltning utföres numera av tre överförmyndare. De utses jämte lika många ersättare av stadsfullmäktige för en tid av fyra år. Val förrättas före oktober månads slut, året innan överförmyndare skall börja sin verksamhet.

Författningar: Föräldrabalk den 10 juni 1949. Kungl. kungörelse den 31 mars 1952 med särskilda föreskrifter rörande överförmyndarens verksamhet.

Överförmyndare

NYBERG, K. Helge, 49—68 (s).

WESTERBERG, Karin M., 61—68 (fp).

WINGÅRD, Hugo A., 65—68 (s).

Ersättare

KINDÅS, Erik V., 48—68.

BERGQVIST, G. Holger, 63—68 (fp).

NORDENHÄLL, J. Bruno, 65—68 (s).

TAXERINGSNÄMNDERNA

Taxering av skattskyldigas inkomst och förmögenhet samt fast egendoms värde verkställs av taxeringsnämnderna. Deras antal och verksamhetsdistrikt fastställs årligen av länsstyrelsen, som förordnar ordförande och en ledamot (kronoombud), medan tre ledamöter jämte suppleanter utses av stadsfullmäktige under december månad varje år. Dessutom finns i varje nämnd en av kronokamreraren tillsatt biträdande tjänsteman. För de av länsstyrelsen förordnade ledamöterna utses inga suppleanter, medan för envar av de av stadsfullmäktige valda ledamöterna utses en personlig suppleant som i förteckning nedan upptages i samma ordning som ledamöterna. För ordförande och kronoombud resp. taxeringsassistent, angives året för vederbörandes första förordnande, oavsett i vilken nämnd förordnandet skett.

Valbar är, med sedvanliga inskränkningar på grund av straffpåföljd m.m., varje inom kommunen mantalsskriven svensk medborgare. Nämndernas sammansättning skall vara sådan, att om möjligt personer tillhörande olika inom distriktet förekommande grupper av skattskyldiga blir representerade. Taxeringsarbetet skall vara avslutat före utgången av juni månad. Besvär över beslut inges till länsprövningsnämnden.

Enligt länsstyrelsens kungörelse den 29 november 1966 är staden indelad i 97 distrikt, varav andra och fjärde distrikten uppdelats i A och B distrikt.

Anslag år 1967 på drätselkammarens stat 119,5 tkr.

Författningar: Taxeringsförordning den 29 november 1956.

Särskilda taxeringsnämnder för taxering av nedan angivna juridiska personer

1:a distriktet

Aktiebolag inom 1-49 kv. av stadsdelen inom Vallgraven i Domkyrkoförsamlingen.

Ordförande

ALGONS, Björner S., 57-.

Kronoombud

GRÖNWALL, Sven R. E., 59-62, 63-.

Ledamöter

WESTLING, Gunnar, 58- (s).

APPELGREN, Carl Erik, 59- (fp).

JOHANSSON, Gunnar S., 67- (s).

Suppleanter

SELLBERG, Sigvard, 52-54, 63- (s).

BEYER, Claes G. L., 63- (fp).

ENGSTRÖM, Eric A., 65- (s).

2:a distriktet A

Aktiebolag inom återstoden av Domkyrko församling samt Annedals, Haga, Högsbo, Carl Johans, Masthuggs, Oscar Fredriks och Västra Frölunda församlingar, för vilka huvudordet i benämningen har begynnelsebokstaven A-K.

Ordförande

BUREGÅRD, Arne V., 64-.

Kronoombud

DRAKE AF HAGELSRUM, Jan E. G. A., 64-.

Ledamöter

LANGTON, Stig A., 58, 61- (s).

NISSER, Ernst R. P., 64- (h).

WALL, A. Verner, 64- (s).

Suppleanter

BECKMAN, Per-Olof K., 66-(s).

RIGNELL, John L., 64- (h).

TÖRVIK, Ruth V., 64- (s).

2:a distriktet B

Aktiebolag inom återstoden av Domkyrko församling samt Annedals, Haga, Högsbo, Carl Johans, Masthuggs, Oscar Fredriks och Västra Frölunda församlingar, för vilka huvudordet i benämningen har begynnelsebokstaven L-Ö.

Ordförande

LUNDBERG, J. Agne D., 67-.

Kronoombud

SKANSE, G. Morgan, 66-.

Ledamöter

HELGESSON, Ingvar G. A., 64- (s).

BOURGHARDT, Hans B., 64- (fp).

JOHANSSON, S. Arne, 64- (s).

Suppleanter

KLASGREN, Sven E. E., 64- (s).

TULLBORG, Lars H., 64- (fp).

SÖRENSON, Lars-Ingvar, 64- (s).

3:e distriktet

Aktiebolag inom Kristine församling.

Ordförande

ERICSON, Åke E., 67-.

Kronoombud

WIKLUND, Lars-Olov, 66-.

Ledamöter

SVENSSON, Kurt H. E., 63- (s).

AHLM, Kaj Åke, 56- (h).

KRANTZ, Knut E., 53-58, 63- (s).

Suppleanter

SVENSSON, Sven, 63- (s).

JÄGERSTEDT, Per J., 64—(h).
RINDEBÄCK, Gunnar V., 63—(s).

4:e distriktet A

Aktiebolag inom Backa, Biskopsgårdens, Brämaregårdens, Gamlestads, Härlanda, Johannebergs, Kortedala, Lundby, Vasa och Örgryte församlingar, för vilka huvudordet i benämningen har begynnelsebokstaven A—K.

Ordförande

CHRISTENSON, Claes G., 65, 67—.

Kronoombud

LUSTIG, K. Bertil V., 56—.

Ledamöter

ALFREDSSON, Sune L. H., 61—(s).
MÖLLER, S. A. Birger, 67—(fp).
BERGENDAHL, K. E. Georg, 63—(s).

Suppleanter

LINDSTRÖM, K. Henry, 63—(s).
KRISTENSSON, Reinhold M., 67—(fp).
HERMANSSON, Eskil A., 63—(s).

4:e distriktet B

Aktiebolag inom Backa, Biskopsgårdens, Brämaregårdens, Gamlestads, Härlanda, Johannebergs, Kortedala, Lundby, Vasa och Örgryte församlingar, för vilka huvudordet i benämningen har begynnelsebokstaven L—Ö.

Ordförande

OLSSON, Lars R., 60—62, 64—.

Kronoombud

OLAUSSON, Lars-Eric, 67—.

Ledamöter

TÖRNBÄCK, K. Åke F., 64—(s).
SVENSSON, Arne F., 64—(fp).
GRUNDELL, E. Ingvar, 64—(h).

Suppleanter

PETTERSSON, Göte B. G., 64—(s).
ANTONSSON, E. Gunnar O., 64—(fp).
PALMÉ, Hasse S., 66—(h).

Juridiska personer med undantag av aktiebolag, familjestiftelser och oskifta dödsbon

5:e distriktet

Backa, Biskopsgårdens, Brämaregårdens, Domkyrko, Gamlestads, Härlanda, Kortedala, Kristine och Lundby församlingar.

Ordförande

SKOGLUNDH, Åke L. G., 67—.

Kronoombud

NORRMAN, Bo U. S., 66—.

Ledamöter

NORDSTRÖM, Erik G. V., 63—(s).

HAGLUND, S. Eric V., 67—(fp).
DELLGÅRD, K. Egon, 63—(s).

Suppleanter

KARLSSON, Eric L., 63—(s).
JURELL, Vera K. E., 67—(fp).
LIND, Bengt-Olof, 63—(s).

6:e distriktet

Annedals, Haga, Högsbo, Johannebergs, Carl Johans, Masthuggs, Oscar Fredriks, Vasa, Västra Frölunda och Örgryte församlingar.

Ordförande

TIDFORS, S. J. Gunnar, Ordf. 50—.

Kronoombud

SKANSE, G. Morgan, 66—.

Ledamöter

ROSENGREN, Allan H. E., 59—(s).
TÖPEL, Per Yngvar, 64—(fp).
SEIBORG, J. Olov H., 66—(s).

Suppleanter

BERG, Evert H. V., 63—(s).
EKBERG, Carl Elof, 64—(fp).
GRANATH, Gunnar V., 66—(s).

Lokala taxeringsnämnder för taxering av skattskyldiga, som icke skall taxeras inom särskilt taxeringsdistrikt

7:e distriktet

Av Annedals församling 19—23 kv. och 25—29 kv. av stadsdelen Landala, stadsdelen Kommendantsängen samt 3—10 kv. av stadsdelen Annedal.

Ordförande

BJÖRN, Karl Erik, 59—.

Kronoombud

HANSSON, Gerd B., 61—.

Ledamöter

LUNDGREN, J. Ragnar, 51—(s).
OLSON, Herbert V., 56—(fp).
EMANUELSSON, Per A. F., 53—58, 63—(s).

Suppleanter

ROHLIN, S. Börje, 63—(s).
MELLQVIST, Ragnild A., 67—(fp).
ZETRÉUS, Per-Olof, 57—58, 63—(s).

8:e distriktet

Av Annedals församling 11—13 kv. och 15—22 kv. av stadsdelen Annedal jämte stadsägor, stadsdelen Änggården samt 2—25 kv. av stadsdelen Guldheden.

Ordförande

ÅHGREN, N. H. Sigvard, 66—.

Taxeringsnämnder

Kronoombud
SVENSBY, Åke D., 67—.

Ledamöter
SCHÜLER, Eric G. F., 51—58, 60— (s).
TIVERT, Erik, 66— (fp).
TELLIN, Rune S., 63— (s).

Suppleanter
JOHANSSON, Bertil E., 63— (s).
APPELTOFFT, Gunnar M., 66— (fp).
WESTRIN, N. Bertil G., 63— (s).

9:e distriktet

Av Annedals församling 26—68 kv. av stadsdelen Guldheden jämte stadsägor.

Ordförande
ODSTAD, Nils G., 67—.

Kronoombud
WIDÉN, Per-Erik, 61—.

Ledamöter
EKLUND, A. Gustav E., 58— (s).
KALLENUS, Harry A., 57— (fp).
HÄGGROTH, E. Gustaf, 63— (s).

Suppleanter
JOHANSSON, E. Ingemar, 57—58, 63— (s).
LUNDH, T. Barbro, 58— (fp).
HÖGBERG, A. Tore H., 63— (s).

10:e distriktet

Av Lundby församling stadsdelen Rambergsstaden jämte stadsägor med undantag av 12 kv. och av Brämaregårdens församling, stadsdelen Rambergsstaden jämte stadsägor.

Ordförande
LARSSON, Sixten E., 67—.

Kronoombud
GÖRANSSON, G. Sven V., 66—.
HÖGBERG, S. Britt-Marie, 67—.

Ledamöter
KARLSSON, Liss Olof, 50— (s).
CASSELGÅRD, Nils I. V., 58— (fp).
FREDMAN, B. Gustaf H., 67— (s).

Suppleanter
DAHLMAN, G. Gun H., 63— (s).
FLYBORG, Bengt A. I., 59— (fp).
HÖGBERG, K. Anders, 63— (s).

11:e distriktet

Av Lundby församling stadsdelen Sannegården, av Brämaregårdens församling stadsdelarna Lindholmen och Lundbyvassen samt 1—25 kv. av stadsdelen Brämaregården.

Ordförande
FAGERBERG, Stig E., 62—.

Kronoombud
NYSTRÖM, A. V. Hugo, 53—.

Ledamöter
FREDRIKSSON, Sven A., 58— (s).
KRISTENSON, Sven A., 47— (fp).
GUSTAFSSON, Ragnar E., 63— (s).

Suppleanter
ANDERSSON, Per-Olof, 63— (s).
JOHNSSON, Sonja B., 61— (fp).
BRÄTHÉN, Karl-Erik, 63— (s).

12:e distriktet

Av Brämaregårdens församling 24—74 kv. av stadsdelen Brämaregården.

Ordförande
LILJEGREN, T. Göte R., 53—.

Kronoombud
NORDBLOM, Leif, 60—.

Ledamöter
TYREFELT, C. G. Bertil, 64— (s).
RINDE, Sten E., 60— (fp).
LUNDBERG, Artur F., 63— (s).

Suppleanter
AHLSTRAND, Sten Y., 63— (s).
FLYBORG, Berit, 60— (fp).
ERIKSSON, Lars O., 63— (s).

13:e distriktet

Av Brämaregårdens församling 75—76 kv. av stadsdelen Brämaregården jämte stadsägor samt stadsdelarna Kvillebäcken och Tingstadsvassen.

Ordförande
MALMBERG, C. Lars E., 67—.

Kronoombud
KARLSSON, Gert R., 67—.

Ledamöter
JONASSON, M. Gunnar, 66— (s).
BJÖRK, J. E. Bertil, 63— (fp).
ENGELIN, Carl Gustaf, 63— (s).

Suppleanter
JOHANSSON, B. Lennart, 63— (s).
BYLIN, Roy L., 63— (fp).
JOHANSSON, Irma A. E., 66— (s).

14:e distriktet

Av Lundby församling stadsdelen Tolered.

Ordförande
HÅKANSSON, G. Olof, 45—.

Kronoombud
KOCH, Göran E. M., 66—.

Ledamöter
ANDERSSON, A. Georg F., 58, 62— (s).
AHL, Albert N., 50— (fp).
SÄBY, Royna, 67— (fp).

Suppleanter

PALMÉN, S. Rolf L., 63— (s).
 BÖRJESSON, Inga-Britta V., 65— (fp).
 JURELL, Vera K. E., 67— (fp).

15:e distriktet

Av Lundby församling stadsdelen Bräcke och av Biskopsgårdens församling 1—29 kv. av stadsdelen Biskopsgården.

Ordförande

ÅSHAMMAR, R. A. Heimer, 62—.

Kronoombud

FRANSSON, K. Gun G., 67—.

Ledamöter

SVENSSON, N. Holger, 62— (s).
 DAVIDSSON, Holger L., 65— (fp).
 ALEBORG, Astor H., 67— (fp).

Suppleanter

ZEDERIN, Birgit H., 63— (s).
 STRÖMVALL, M. Anders S., 65— (fp).
 PERSSON, Eric G., 67— (fp).

16:e distriktet

Av Biskopsgårdens församling 30—51 kv. av stadsdelen Biskopsgården, se även 62 och 67 distr.

Ordförande

ÅHNBRINK, Greta I. H., 67—.

Kronoombud

NICKLASSON, Sten G. R., 45—.

Ledamöter

SEGERDAHL, Kurt G., 61— (s).
 ALMFELT, Berta M. I., 65— (fp).
 ALMINGER, Bengt A. O., 67— (h).

Suppleanter

RENSTRÖM, S. Allan, 63— (s).
 STOBELL, Sven H., 65— (fp).
 BENGTTSSON, Stig R., 67— (h).

17:e distriktet

Av Domkyrko församling 1—59 kv. av stadsdelen inom Vallgraven, Saluhallen på Kungstorget och nr 22 av 8 kv., stadsägor nr 8439, 8537, 8540, 8647, 8648, Fiskhallen nr 65—69 av 4 rotén, ävensom litt. B—E 2 $\frac{1}{2}$ A, B—E 2 $\frac{1}{2}$ B, B—E 3 B och nr 4 av 8 kv. och varuskjul i 46 kv. Ej mantalsskrivna utlänningar.

Ordförande

JOHANSSON, Sven-Åke, 67—.

Kronoombud

SVENSSON, S. Birger S., 61—.
 OLAUSSON, S. G. Ronald, 67—.

Ledamöter

CARLSON, C. Hilding, 50— (s).
 ALPMAN, E. Yngve, 53— (fp).
 NORSTRÖM, Lennart H. V., 67— (h).

Suppleanter

SVENSSON, Inger M., 63— (s).
 PILQUIST, Jan H., 65— (fp).
 BÜLOW, Bengt G., 67— (h).

18:e distriktet

Av Domkyrko församling 60—68 kv. av stadsdelen Inom Vallgraven, stadsägor nr 8644, 8645, nr 85 och 86, 94—99, 101, 103, 105, 159—161 och 171 av 2 rotén, nr 75—81, 91 och 94 av 4 rotén, 16 kv. och 21 kv. av stadsdelen Heden, stadsägorna nr 8509, del av »Exercishuset och Idrottsgården», 8520, 14968 samt 38—49 kv. av stadsdelen Lorensberg, 1—9 kv. av stadsdelen Vasastaden samt stadsdelen Pustervik.

Ordförande

AMBERTSON, Per R. H., 55—.

Kronoombud

ANDERSSON, Rosa V., 65—.

Ledamöter

LARSSON, Gösta O. E., 58, 63— (s).
 ALMFELT, Kurt E. H., 59— (fp).
 CARLSON, Nils Olof, 67— (k).

Suppleanter

MILES, Håkan O., 63— (s).
 UNGERMAN, E. Helge, 67— (fp).
 BERGLUND, Rune S., 67— (k).

19:e distriktet

Av Vasa församling 22—31 kv., 34, 36, 37 och 40 kv. av stadsdelen Heden jämte stadsägor.

Ordförande

WIJK, Carl-Gustav, 59—.

Kronoombud

SKOTTEK, K. I. Folke, 49—.

Ledamöter

HANSSON, Harry V., 67— (s).
 HAMMARGREN, Majken I. E., 63— (h).
 TERNALD, Hans-Eric, 67— (fp).

Suppleanter

MAGNUSSON, Per Åke L., 67— (s).
 COLLVIK, Bengt E. A., 59— (h).
 PERSSON, T. Elisabeth, 67— (fp).

20:e distriktet

Av Vasa församling 1—8 kv., 10—15, 21, 23—25, 28, 30, 31—33 kv. och 50—53 kv. av stadsdelen Lorensberg jämte stadsägor..

Taxeringsnämnder

Ordförande

LARSSON, Ivar R., 66—.

Kronoombud

NYLUND, Stig R. E., 64—.

Ledamöter

OLAUSSON, Gösta W., 63— (s).

LAGERSTEDT, N. Åke, 59— (fp).

LUNDGREN, Elma I. M., 67— (k).

Suppleanter

JOHANSSON, Sigrid V. A., 63— (s).

KLINTBERG, Tore J. R., 59— (fp).

SVENSSON, Sven H., 67— (k).

21:a distriktet

Av Vasa församling 54—61 kv. av stadsdelen Lorensberg jämte stadsägor, 14 och 39 kv. av stadsdelen Johanneberg jämte stadsägor samt 10—13 kv. av stadsdelen Vasastaden jämte stadsägor.

Ordförande

PERSSON, N. Ivan, 62—.

Kronoombud

GUSTAFSSON, Harriet, 67—.

Ledamöter

EMNEGARD, H. Börje, 58— (s).

UGNE, Hans, 65— (h).

NORDFORS, Lars-Erik, 67— (fp).

Suppleanter

JACOBSSON, Åke B., 63— (s).

MALM, Rudolf, 65— (h).

ARLID, Yngve G. D., 67— (fp).

22:a distriktet

Av Vasa församling 14—24 kv. och 26—31 kv. av stadsdelen Vasastaden jämte stadsägor.

Ordförande

TURSTEN, Joe T. L., 62—.

Kronoombud

ALMQVIST, Lars A., 67—.

Ledamöter

LINDELÖF, Bertil E., 63— (s).

REUTERFELDT, Carl-Fredrik, 59— (fp).

ANDRÉN, Sven I. R., 67— (k).

Suppleanter

FAHLBERG, William A. O., 63— (s).

LÖFVING, Erik G. O., 61— (fp).

ERIKSSON, K. Weine, 67— (k).

23:e distriktet

Av Gamlestads församling stadsdelen Olskroken.

Ordförande

NILSON, Sture L., 61—.

Kronoombud

FINNSKOG, Carl-Gunnar S., 65—.

Ledamöter

JOHANSSON, C. A. Hilding, 49— (s).

HILLVÄRN, Tor G., 64— (h).

BREDIN, Rune J. O., 67— (fp).

Suppleanter

SKOGLUND, B. Lennart, 63— (s).

SYDBRANT, Rune, 67— (h).

BANCK, Hans F. T., 67— (fp).

24:e distriktet

Av Gamlestads församling stadsdelen Gamlestaden.

Ordförande

GÄNEHED, S. Rune, 66—.

Kronoombud

HERNE, Björn O. S., 67—.

Ledamöter

WEIKERT, R. Gunnar, 66— (s).

JAHRESKOG, Knut W., 59— (fp).

HALLGREN, Karl A. E., 67— (k).

Suppleanter

HÖGLUND, Rune V., 66— (s).

THORNBLAD, Aina H. E., 64— (fp).

ÖRTENGREN, Sune R. H., 67— (k).

25:e distriktet

Av Gamlestads församling 2—20 kv., 51, 52, 56 och 57 kv. av stadsdelen Bagaregården jämte stadsägor samt 2—19 kv. av stadsdelen Kviberg.

Ordförande

ERIKSSON, C. Gösta B., 67—.

Kronoombud

GEDDA, Sven R., 67—.

Ledamöter

ANDERSSON, C. Artur, 51— (s).

JOUR, C. Erland, 51— (fp).

BJÖRK, Bertil A., 67— (k).

Suppleanter

ÖHRN, Britta A., 63— (s).

JIGENIUS, Pär-Arne, 63— (fp).

MAGNUSSON, Kent A., 67— (k).

26:e distriktet

Av Gamlestads församling 20—22 kv. av stadsdelen Kviberg jämte stadsägor, stadsdelen Utby samt del av Angered.

Ordförande

LAKE, Claes H. S. H., 50—.

Kronoombud

WIGNELL, Håkan I., 66—.

Ledamöter

WENNERGREN, P. H. Fritiof, 56— (s).
 HANSSON-BREDOW, Lydia M., 50— (fp).
 BERNANDERSSON, Evert I., 67— (k).

Suppleanter

JAGNERT, Uno L., 59— (s).
 SÄBY, Royna, 63— (fp).
 WILLMAN, Hans G. T., 67— (k).

27:e distriktet

Haga församling.

Ordförande

ISAKSSON, F. Gunnar, 65—.

Kronoombud

MAGNUSSON, Leif A., 61—.

Ledamöter

SVENSSON, Sven A. T., 51— (s).
 BERGH, Sven A. L., 61— (fp).
 SJÖDIN, Rolf N., 62— (h).

Suppleanter

OLSSON, Erik O. S., 51—57, 59— (s).
 ANDRÉASSON, K. Allan S., 61— (fp).
 HENRIKSON, Sven Å. B., 62— (h).

28:e distriktet

Av Oscar Fredriks församling 1—13 kv.
 av stadsdelen Olivedal.

Ordförande

JACOBSON, Maj D., 66—.

Kronoombud

SANDEGREN, S. Björn R., 67—.

Ledamöter

PETTERSON, Signe M., 54— (s).
 HERNGREN, Eskil W., 58— (fp).
 SKOTTEK, Birgit G., 63— (h).

Suppleanter

NYSTRÖM, Olof, 51—54, 59— (s).
 HALLGREN, Gunnar I., 65— (fp).
 ANDERSSON, Eskil D., 67— (h).

29:e distriktet

Av Oscar Fredriks församling 14—35 kv.
 av stadsdelen Olivedal jämte stadsägor.

Ordförande

HANSSON, Allan C. M., 65—.

Kronoombud

LINDBERG, Sven O., 66—.

Ledamöter

KARLÉN, Gunnar T., 65— (s).
 LIDÉN, K. A. Olof, 51— (fp).
 JOHANSSON, A. Gunnar, 63— (k).

Suppleanter

NIELSEN, N. Sigvard G., 65— (s).

BERGQVIST, K. Lennart, 66— (fp).

BERNTSSON, Nils E., 63— (k).

30:e distriktet

Av Oscar Fredriks församling 1—11 kv. och
 28—34 kv. av stadsdelen Masthugget jämte
 stadsägor nr 8329—8344, 12899 och 12900
 samt stadsdelen Slottsskogen.

Av Högsbo församling 120—130 kv. av
 stadsdelen Järnbrott jämte stadsägor nr 15795
 —15814, 19623—19650 och 19859—19861.

Ordförande

GRAN, Erik R., 59—.

Kronoombud

SKOOG, Lars E., 67—.

Ledamöter

GUSTAFSSON, A. Y. Ragnar, 58, 63— (s).
 LARSSON, Ulla-Britt, 65— (fp).
 PERSSON, Karl-Eric, 63— (k).

Suppleanter

GIDSÄTER, Eivon A. K., 64— (s).
 KILNER, Bertil R., 65— (fp).
 ANDERSSON, K. B. Georg, 63— (k).

31:a distriktet

Av Härlanda församling 21—50 kv. och
 53—55 kv., 58, 59 kv. av stadsdelen Bagare-
 gården och stadsäga samt 2—31 kv. av stads-
 delen Källtorp.

Ordförande

GLIMSTEDT, Nils E. J., 65—.

Kronoombud

BOQVIST, Rolf I., 67—.

Ledamöter

LAGERHOLM, K. Nils G., 51— (s).
 BROBERG, Gösta H., 64— (fp).
 UTHBERG, Tage R., 63—(k).

Suppleanter

BJÖRCK, Carl-Eric, 59— (s).
 ALBÈRT, Lars A. B., 65— (fp).
 DAUN, Rolf R., 67— (k).

32:a distriktet

Av Härlanda församling 32—94 kv. av
 stadsdelen Källtorp.

Ordförande

ANDELID, Lars E., 59—.

Kronoombud

EJDFORS, Yngve R., 63—.

Ledamöter

SKREDSFORS, Sten, 63— (s).
 LINDOW, C. Eric, 59— (fp).
 JOHANSSON, B. Gösta, 66— (h).

Suppleanter

JOHANSSON, Sten H., 58, 63— (s).
HAGLUND, S. Eric V., 59— (fp).
ÅSTRÖM, Sten Åke, 66—(h).

33:e distriktet

Av Härlanda församling 95—124 kv. av stadsdelen Källtorp jämte stadsägor och 1—68 kv. av stadsdelen Sävenäs.

Ordförande

ENGD AHL, G. Reinhold, 53—.

Kronoombud

HALLDIN, Sven A., 67—.

Ledamöter

JACOBSSON, J. Sigurd, 51—58, 62— (s).
BAGER, Algot B., 65— (fp).
GARTON, Bertil F., 66— (h).

Suppleanter

NILSSON, S. Lennart, 66— (s).
ALMQUIST, Wania M., 65— (fp).
LARSSON, Christer E., 67— (h).

34:e distriktet

Av Härlanda församling 69—163 kv. av stadsdelen Sävenäs jämte stadsägor.

Ordförande

NICKLASSON, Sten G. R., 67—.

Kronoombud

LANDGREN, Berith V., 66—.

Ledamöter

PETERSON, Carl-Eric, 57— (s).
MILES, Gösta P., 62— (fp).
SCHOULTZ, A. Fredrik H., 63— (h).

Suppleanter

ANDERSSON, Henrik H., 57, 59— (s).
MALCOLM, Eric H., 62— (fp).
ANDERSSON, Ann-Mari, 64— (h).

35:e distriktet

Av Johannebergs församling 17 kv. av stadsdelen Lorensberg, 1—12 kv. och 15—18 kv. av stadsdelen Johanneberg.

Ordförande

HELLGREN, Rune H., 61—.

Kronoombud

GLIMJE, Curt A., 64—.

Ledamöter

KEIBEL, Carl A., 45— (s).
REDIN, K. E. Torbjörn, 59— (fp).
HAMMAR, P. Arne, 64— (h).

Suppleanter

RONDOLPH, Carl-Axel E., 51—55, 59— (s).
BAGER, Carl M. A., 61— (fp).
CARLQUIST, Jan W., 64— (h).

36:e distriktet

Av Johannebergs församling 19—29 kv., 40—48 kv. av stadsdelen Johanneberg.

Ordförande

IHRFELT, Helge, 56—.

Kronoombud

JANSSON, Lennart V., 67—.

Ledamöter

THEG, Carl A., 51— (s).
HAGSTRAND, Stig, 58— (fp).
NILSSON, Gert V., 67— (h).

Suppleanter

KORSELL, B. Birgit E., 51—52, 59— (s).
OLSSON, H. Å. Lennart, 67— (fp).
NORDELL, Bo L., 67— (h).

37:e distriktet

Av Johannebergs församling 2—120 kv. av stadsdelen Krokslätt jämte stadsägor.

Ordförande

HOFLING, Bertil C. V., 51—.

Kronoombud

PERNÖ, Ulf C., 64—.

Ledamöter

JOHANSSON, Stellan O., 63— (s).
HERMANSSON, Herbert A. G., 61— (fp).
LARSSON, Karl-Erik, 63— (k).

Suppleanter

SILVERBÄGE, Hedvig E., 58, 63— (s).
HAMMAR, Gunvor R., 59— (fp).
JOHANSSON, Elsa V., 66— (k).

38:e distriktet

Av Johannebergs församling 148—179 kv. av stadsdelen Krokslätt jämte stadsägor samt 1—15 kv. och 34 kv. av stadsdelen Landala jämte stadsägor.

Ordförande

LOHMAN, Sture E. G., 53—.

Kronoombud

QVIST, K. Anders F., 67—.

Ledamöter

DAHLMAN, A. J. Herbert, 67— (s).
PAMP, Folke S., 45— (fp).
HAGSTRÖM, Carl-Olof B., 64— (h).

Suppleanter

KRANTZ, Sverre A. B., 67— (s).
GAVNE, Bengt-Olof B., 66— (fp).
RINMAN, E. Axel, 64— (h).

39:e distriktet

Av Carl Johans församling stadsdelen Majornas 1 rote jämte stadsägor, 4—6 kv. och 10—20 kv. av stadsdelen Majornas 2 rote

jämte stadsägor samt 11—15 kv. av stadsdelen
Majornas 3 rote jämte stadsägor.

Ordförande

WERNER, K. Gösta, 65—.

Kronoombud

ROSELL, Torsten J. I., 67—.

Ledamöter

ANDERSON, Alfhild B., 62— (s).

SENNELOV, B. Henning, 47— (fp).

BERNANDER, Bertil H. G., 65— (h).

Suppleanter

OLSSON, S. Arne, 62— (s).

CLAESSON, C. Bertil V., 67— (fp).

BERGLIN, A. Margit K., 65— (h).

40:e distriktet

Av Carl Johans församling 16, 17, 24, 28,
34, 47 och 49 kv. av stadsdelen Majornas 3
rote jämte stadsägor samt 1—12 kv., 14 och
15 kv. av stadsdelen Kungsladugård jämte
stadsägor.

Ordförande

HELLMAN, A. O. Yngve, 61—.

Kronoombud

HEIJL, J. Christer, 60—.

Ledamöter

WERNER, Gösta H. V., 53— (s).

LEMARK, Simon H. V., 61— (fp).

BORG, Per E. E., 64— (h).

Suppleanter

LUNDIN, John E., 51—57, 59— (s).

GUSTAFSSON, H. Anita, 65— (fp).

BERGLIND, Nils E., 66— (h).

41:a distriktet

Av Carl Johans församling 16—65 kv.
av stadsdelen Kungsladugård jämte stadsägor
med undantag av 58 kv. nr 13.

Ordförande

ARNOLD, Bengt F., 56—.

Kronoombud

WENNBERG, Sten, 64—.

Ledamöter

TINGROT, K. Axel, 58— (s).

PALM, Ingegerd R. L., 65— (fp).

SAHLSTRÖM, E. Hugo E., 63— (k).

Suppleanter

LARSSON, Märta L., 46, 59— (s).

STOBELL, Karin I. V., 65— (fp).

JOHANSSON, Arne V., 67— (k).

42:a distriktet

Av Carl Johans församling 66—87 kv. av
stadsdelen Kungsladugård jämte stadsägor
samt stadsdelarna Sandarna och Nya Varvet.

Ordförande

LINDSTRAND, C. G. Johannes, 63—.

Kronoombud

BJÖRVALL, Åke, 66—.

Ledamöter

EINARSON, Eric T., 58— (s).

STERNER, Carin E., 64— (fp).

DAHLBERG, Maj I., 63— (k).

Suppleanter

ABRAHAMSSON, Viktor H., 58— (s).

PETERSSON, Jan-Åke, 67— (fp).

BAUDE, Frank T., 65— (k).

43:e distriktet

Av Kortedala församling 1—43 kv. av stads-
delen Kortedala.

Ordförande

LÖFSTEN, O. Göran H., 65—.

Kronoombud

DUNBERGER, Rune O., 61—.

Ledamöter

ARVIDSSON, Stig A. H., 57— (s).

BREDAHL, E. Ragnar, 60— (fp).

BECKMAN, Sten R., 61— (h).

Suppleanter

LINDBORG, Tage E., 59— (s).

SVENNING, Bo G., 65— (fp).

AHLSTRÖM, Kenneth R., 62— (h).

44:e distriktet

Av Kortedala församling 44—89 kv. av
stadsdelen Kortedala.

Ordförande

KRANTZ, E. Göran, 67—.

Kronoombud

SANDBERG, Holger V., 67—.

Ledamöter

ÅVALL, Ragnar O., 57— (s).

WALLIN, Erland H. E., 44— (fp).

HAGSTRÖM, Bror A. V., 64— (h).

Suppleanter

WITTGREN, Rolf O., 57— (s).

OLSSON, Mariella E., 62— (fp).

HANSELL, Hildur A. F., 65— (h).

45:e distriktet

Av Kortedala församling 90—141 kv. av
stadsdelen Kortedala.

Ordförande

JOHANSSON, Claes H., 66—.

Kronoombud

ANDERSSON, Pelle E. B., 67—.

Ledamöter

BYLANDER, Karl O., 57— (s).
MÄNSSON, Gunnar H., 59— (fp).
SVENNINGSSON, K. Ingvar V., 63— (k).

Suppleanter

OLSSON, N. Rune, 57— (s).
STADLER, K. Lennart, 67— (fp).
JANSSON, A. Bruno L., 63— (k).

46:e distriktet

Av Kristine församling stadsdelarna Nordstaden, Gullbergsvass och Stampen samt för taxering av sådana ägare eller innehavare av fastigheter i Göteborg, vilkas hemortskommun icke är Göteborg, och vilka icke driver rörelse inom staden.

Ordförande

WARBERG, Sven A., 59—.

Kronoombud

PERSSON, Jan R., 67—.

Ledamöter

BERG, Signhild M., 56— (s).
RÖNN, Tage V., 56— (fp).
BROBERG, C. Oscar A., 59— (h).

Suppleanter

ÖSTBERG, Åke, 65— (s).
STARMARK, Bo V., 61— (fp).
MIRENIUS, Stig Å. L., 59— (h).

47:e distriktet

Av Kristine församling 1—25 kv. nr 6—8, 11, 12, 14, 39, 42, 46—50 av 33 kv., 35—60 kv. och 62—72 kv. av stadsdelen Gårda jämte stadsägor.

Ordförande

SUNDELL, Ove H., 67—.

Kronoombud

HOLMSTRÖM, S. Lennart, 67—.

Ledamöter

ANDERSSON, K. Georg, 63— (s).
MELIN, Ilmar G., 65— (fp).
DAGH, Sven F. R., 63— (k).

Suppleanter

JOHANSSON, Elsa R. T., 61— (s).
LIDÉN, F. K. Göran, 65— (fp).
HOLM, G. Evert, 63— (k).

48:e distriktet

Av Lundby församling stadsdelarna Rödjan, Färjestaden, Kyrkbyn, Arendal och Syrhåla.

Ordförande

IFVERSTRÖM, K. G. Hugo, 61—.

Kronoombud

FALK, Lena M., 67—.
HEDLUND, Margareta S., 67—.

Ledamöter

LINDBERG, Uno O. R., 50— (s).
FALEMAR, Olof N., 59— (fp).
SYNNERBY, S. A. Holger, 37— (h).

Suppleanter

STENBORG, Stig E., 56— (s).
JARSELL, Bengt H., 60— (fp).
EKBERG, S. Olof, 59— (h).

49:e distriktet

Av Masthuggs församling 12, 13 och 15 kv., 25—27 kv. av stadsdelen Masthugget och 2—33 kv. av stadsdelen Stigberget jämte stadsägor nr 70 A—84 D av stadsdelen Majornas 5 rote samt stadsdelen Majornas 4 rote.

Ordförande

LINDQUIST, Gunnar B., 61—.

Kronoombud

NILSSON, Tommy A., 67—.

Ledamöter

HEDELUND, Alice V., 58— (s).
HULTMAN, A. Gunnar R., 62— (fp).
MATTIASSON, John G. W., 63— (k).

Suppleanter

JANSSON, H. Bertil, 58— (s).
ANGERVALL, A. Elof, 62— (fp).
EHRENHOLM, Lars G., 67— (k).

50:e distriktet

Av Masthuggs församling 1 kv. av stadsdelen Stigberget jämte stadsägor nr 116 A och 118 D—H av stadsdelen Majornas 5 rote samt 1—3 kv., 7—9 kv. av stadsdelen Majornas 2 rote jämte stadsägor samt 1—10 kv. och 18—22 kv. av stadsdelen Majornas 3 rote jämte stadsägor.

Ordförande

KELLERTZ, A. Sixten, 61—.

Kronoombud

SVENSSON, Gert L., 65—.

Ledamöter

OLSSON, Harry V., 63— (s).
ANGERVALL, A. Elof, 66— (fp).
HAGEL, Rolf, 66— (k).

Suppleanter

JENSEN, Sven W., 63— (s).
BÖRJESSON, Ingrid T., 64— (fp).
CLAESSON, Karl R., 63— (k).

51:a distriktet

Av Masthuggs församling 23, 25—27 kv., 29—33 kv. och 35—46 kv., 50 kv. av stadsde-

len Majornas 3 rote jämte stadsägor samt nr 93 B, C och D av stadsdelen Majornas 3 rote.

Ordförande

BRANTELID, N. Lennart, 65—.

Kronoombud

JOHANSSON, Valborg A., 66—.

Ledamöter

OLSSON, Henry S., 64— (s).

BONDESSON, N. Wive W., 60— (fp).

NILSSON, Bertil H. V., 60— (h).

Suppleanter

HOLM, Hugo V., 63— (s).

SVEBERG, Boy F., 67— (fp).

WINSNES, K. Stefan, 67— (h).

52:a distriktet

Av Älvsborgs församling 1—270 kv. av stadsdelen Älvsborg jämte stadsägorna nr 20008—23399.

Ordförande

RINGQVIST, Eric V., 45—.

Kronoombud

HUSEBYE, Ole N. C., 62—.

Ledamöter

DAHLQVIST, Allan S., 50— (s).

HELLGREN, Irene V., 62— (fp).

LANDSTRÖM, S. Helge L., 65— (h).

Suppleanter

LARSSON, Sune G. A., 59— (s).

SVANEVIK, T. R. Birger, 65— (fp).

WENNERMARK, E. R. Lennart, 67— (h).

53:e distriktet

Älvsborgs församling utom de områden, vilka ingår i 52:a distriktet.

Ordförande

ÖHRBOM, Lars R. L., 64—.

Kronoombud

SANDÉN, Karl H., 61—.

Ledamöter

SVENSSON, C. Gunnar F., 63— (s).

PALLINDER, M. E. Lisa, 63— (fp).

LUNDH, Bo, 67— (h).

Suppleanter

JONASSON, Charles R., 50, 59— (s).

ROMANUS, E. Mikael, 67— (fp).

NILSSON, Börje I., 67— (h).

54:e distriktet

Västra Frölunda församling utom de områden, vilka ingår i 55:e distriktet samt 8—20 kv. och 22 kv. av stadsdelen Rud i 64:e distriktet.

Ordförande

CLAUS, Ulf H. G. M., 67—.

Kronoombud

BJURBÄCK, Kjell Åke, 66—.

Ledamöter

LARSSON, Hjalmar L., 62— (s).

SVANTESSON, Oskar V., 60— (fp).

CARLSSON, Erik A., 63— (k).

Suppleanter

THOR, Sture, 62— (s).

LINDSTRÖM, John E. G., 60— (fp).

ANDERSSON, O. Kenneth, 67— (k).

55:e distriktet

Av Västra Frölunda församling 1—62 kv., 95—96 kv., 109—114 kv. och 132—134 kv. av stadsdelen Järnbrott, se även 64 distr.

Ordförande

KINDÅS, Erik V., 55—.

Kronoombud

HÖKERBERG, K. Bertil, 66—.

Ledamöter

KRISTOFFERSSON, Karl-Erik R., 63— (s).

MAGNUSSON, Allan E., 59— (fp).

DAHLÉN, Bengt O. V., 60— (h).

Suppleanter

LARSSON, Rolf W., 55—56, 59— (s).

PETERSSON, Jan-Åke, 67— (fp).

DAVEGÅRD, Eric G. A., 64— (h).

56:e distriktet

Av Högsbo församling 58 kv. nr 13 och 88—98 kv. av stadsdelen Kungsladugård samt 63—94 kv. och 98, 99 kv. av stadsdelen Järnbrott, se även 63 distr.

Ordförande

HELLICHIUS, S. Härved, 66—.

Kronoombud

JERMING, Bengt G., 66—.

Ledamöter

ELIASON, Carl-Otto, 58, 62— (s).

GRÖNDAHL, Erik G., 67— (fp).

PUKE, Stellan E. F., 63— (k).

Suppleanter

ANDERSSON, A. Sune, 62— (s).

UNGERMAN, Brita M., 67— (fp).

MÄRTENSSON, Karl-Erik, 67— (k).

57:e distriktet

Av Örgryte församling 26—32 kv. nr 5, 19, 20, 30—33, 36, 40, 41, 45, 51 och 52 i 33 kv., 34 kv. och 61 kv. av stadsdelen Gårda jämte stadsägor samt 1—18 kv. av stadsdelen Lunden jämte stadsägor.

Taxeringsnämnder

Ordförande

THORN, Per-Olof H., 57—.

Kronoombud

AUGUSTINSSON, Gustav M. V., 67—.

Ledamöter

PETERSSON, Ebbe I., 55— (s).

PETERSSON, K. Gösta, 48— (fp).

TERNEVIK, Georg, 60— (h).

Suppleanter

WESTLING, Sten O. G., 58— (s).

NORDSTRÖM, Kerstin L., 67— (fp).

DREVIK, Stig A., 67— (h).

58:e distriktet

Av Örgryte församling 19—70 kv. av stadsdelen Lunden jämte stadsägor.

Ordförande

SKOTTEK, K. I. Folke, 66—.

Kronoombud

LUNDBERG, Margit I., 67—.

Ledamöter

EDVIK, Edvin E., 58— (s).

HERMANSSON, Per Arne H., 50— (fp).

JEANSON, C. Henning, 59— (h).

Suppleanter

WIKLANDER, Georg R., 59— (s).

LIDÉN, Irma M., 51— (fp).

NORVENIUS, Hugo B. N., 67— (h).

59:e distriktet

Av Örgryte församling stadsdelarna Delsjön och Torp samt 1—30 kv. av stadsdelen Bö.

Ordförande

FREDERIKSEN, Ove V., 61—.

Kronoombud

GLEERUP, J. K. Torsten, 50—.

Ledamöter

BLOMQVIST, Valter F. I., 51— (s).

LUNDGREN, Ella Vesla M., 65— (fp).

WETTRE, Per E. F., 59— (h).

Suppleanter

LARSSON, Erland W., 66— (s).

RINMAN, Estrid, 65— (fp).

EKDAHL, Karl-Hugo, 59— (h).

60:e distriktet

Av Örgryte församling 32—101 kv. av stadsdelen Bö jämte stadsägor.

Ordförande

BJERNEFORS, M. Lennart, 63—.

Kronoombud

OLSSON, O. Ragnar, 66—.

Ledamöter

MOUCHARD, T. Lennart, 61— (s).

WIRSTRÖM, Gunnar S. A., 56— (fp).

NYBERG, J. Gunnar, 63— (k).

Suppleanter

ASK, J. Folke, 61— (s).

FERNEMO, Hugo E., 67— (fp).

BJÖRESUND, B. T. Roger, 65— (k).

61:a distriktet

Av Örgryte församling stadsdelarna Skår och Kallebäck.

Ordförande

EKSTRÖM, Erik Ö., 65—.

Kronoombud

MAGNUSSON, Lars-Åke F., 67—.

Ledamöter

NILSSON, Karl-Eric L., 51— (s).

LIDÉN, Irma M., 67— (fp).

LUNDQVIST, Erik G. A., 63— (k).

Suppleanter

OLSSON, Ebbe T., 54, 59— (s).

LANGDELL, Sven B. A., 59— (fp).

FRIDLUND, Nils G., 63— (k).

62:a distriktet

Av Biskopsgårdens församling 52—98 kv. av stadsdelen Biskopsgården jämte stadsägor. Se även 67 distr.

Ordförande

YREGÅRD, Björn, 67—.

Kronoombud

CAREBORG, Lars-Olof, 64—.

Ledamöter

GAHNSTRÖM, Bengt W., 66— (s).

PALM, Harry A. A., 62— (fp).

HAMMARGREN, K. Börje, 62— (h).

Suppleanter

HOLMSTEDT, Lars O., 66— (s).

BRENNER, Abraham, 59— (fp).

BRÄNNHAMMAR, Curt O. G., 67— (h).

63:e distriktet

Av Högsbo församling 1—5 kv. av stadsdelen Högsbo jämte stadsägor nr 14989—14998, 15867, 15941, 15941 A, 16042—16045, del av 19663, 19664, 19667, 19671, 19673, 19674, 19676, 19802—19808, 19810—19823, 19825—19828, 19831—19833, 19837, 19838, 19842, 19845 och 19846.

100—108 kv., 115—119 kv. och 143, 144 kv. av stadsdelen Järnbrott. Se även 65 distr.

Ordförande

JÖNSSON, Bertil S., 64.

Kronoombud

GRITH, Olof A. A., 62—.

Ledamöter

STOLT, B. L. Reinhold, 64— (s).
 NYSTRÖM, E. G. Gösta, 66— (fp).
 CARLSSON, Per Hugo, 64— (k).

Suppleanter

ANDERSSON, Stig E., 64— (s).
 OLSSON, H. Å. Lennart, 66— (fp).
 VIKTORSSON, Nils Rune, 64— (k).

64:e distriktet

Tynnereds församling, Av Västra Frölunda församling 8—20 kv. och 22 kv. av stadsdelen Rud.

Ordförande

NYSTRÖM, Gösta H., 65—.

Kronoombud

HAGMAN, Kent I., 65—.

Ledamöter

Bredberg, Ove L., 65— (s).
 BAGER, Carl M. A., 66— (fp).
 KRISTENSEN, Boo A. V., 65— (h).

Suppleanter

ELJERT, Bengt A., 65— (s).
 BREDEFELDT, A. Ingegerd, 66— (fp).
 DAHLBERG, Ingvar, 65— (h).

65:e distriktet

Av Högsbo församling 145—159 kv. av stadsdelen Järnbrott jämte stadsägor nr 15221—15228, 15254, del av 15259, 15457, 19554, 19579, 19582, 19586, 19588, 19590—19599, 19679, 19680, 19729—19733, 19874, 19914—19916, 19921, 19922, 19923 A, 19923 B, 19951—19953, 19964 A, 19973, 19976, 19977 och 19993.

Ordförande

SKOGLUND, Björn, 67—.

Kronoombud

BERG, Karl-Olof, 67—.

Ledamöter

PETERSON, Lars E., 63— (s).
 GILLIN, K. H. Werner, 67— (fp).
 BRÄKENHJELM, G. G. Reinhold, 67— (h).

Suppleanter

LARSSON, Leif G., 63— (s).
 ROMAN, Lars Ove B., 67— (fp).
 NYSTRÖM, Sture A. S., 67— (h).

66:e distriktet

Backa församling.

Ordförande

JÄGEVALL, E. Alfons, 64—.

Kronoombud

JOHANSSON, K. Eskil H., 64—.

Ledamöter

ANDERSSON, B. E. Tage, 51—58, 63— (s).
 PETTERSSON, Tage A., 67— (fp).
 SJÖDÉN, Ulf H., 67— (h).

Suppleanter

HULTMAN, L. G. Lennart, 63— (s).
 NILSSON, G. Christian, 67— (fp).
 LUNDGREN, Lars G., 67— (h).

67:e distriktet

Av Biskopsgården församling 77—98 kv. av stadsdelen Biskopsgården jämte stadsägor.

Ordförande

NORÉN, Bill S., 67—.

Kronoombud

PILROTH, Bo G., 67—.

Ledamöter

HAGWARD, Gunnar N. E., 62— (s).
 DAHLGREN, J. Anders, 67— (fp).
 LINDSKOG, Bert K. D., 67— (h).

Suppleanter

STYRÉN, John E., 63— (s).
 NORDSTRÖM, Lars E., 67— (fp).
 STEIER, Birgit E. S., 67— (h).

Taxering av rörelseidkare

68:e distriktet

Annedals församling.

Ordförande

SANDESJÖ, Bengt O., 59—.

Taxeringsassistent

BERGSTRÖM, Kent G., 63—.

Ledamöter

LANDHAGE, John A., 61— (s).
 DETTERBORG, Inga Maj E., 67— (fp).
 ORBJÖRN, K. T. I. Boris, 59— (h).

Suppleanter

NILSSON, Wera E., 61— (s).
 SJÖSTRAND, Ingrid E., 66— (fp).
 TUREFELDT, T. Ingvar, 66— (h).

69:e distriktet

Backa och Brämaregårdens församling samt av Lundby församling stadsdelen Rambergstaden och Sannegården.

Ordförande

MÖLLER, Olle, 52—.

Taxeringsassistent

KARLSSON, Olov E. H., 65.

Taxeringsnämnder

Ledamöter

ANDREASSON, John V., 55- (s).
ELIASSON, K. Erland, 65- (fp).
FORSGREN, Gunnar V. D., 63- (k).

Suppleanter

KARLSSON, Gösta H. V., 56- (s).
ALEBORG, K. Gunvor L., 65- (fp).
SVENSSON, R. Ingemar, 66- (k).

70:e distriktet

Biskopsgårdens församling samt av Lundby församling stadsdelen Bräcke.

Ordförande

ROBARTH, N. Sten-Göran, 61-.

Taxeringsassistent

LIND, Karin A., 67.

Ledamöter

BERTILSON, Birgit V., 63- (s).
LARSSON, Stellan V., 62- (fp).
EWERLIND, Allan E., 59- (h).

Suppleanter

LUNDSTRÖM, N. Arne, 63- (s).
ALLBERG, Sven-Erik, 62- (fp).
DAHLGREN, Rolf V., 66- (h).

71:a distriktet

Av Lundby församling stadsdelarna Tolered, Rödjan, Färjestaden, Kyrkbyn, Arendal och Syrhåla.

Ordförande

WILKE, Erik L., 65-.

Taxeringsassistenter

JOHANSON, Kaj L., 63.
OLSSON, Kurt G., 66.

Ledamöter

ERICSON, Carl-Eric, 57-58, 61- (s).
BODIN, Eivind, 64- (fp).
SCHRAMM, Ralph E. H., 63- (h).

Suppleanter

MALMROS, Hjalmar I., 61- (s).
HARTMAN, N. A. Wilhelm, 64- (fp).
STÄHLBÄGE, Karl-Erik H., 59, 63- (h).

72:a distriktet

Domkyrko församling.

Ordförande

NILSSON, Carl Lennart, 67-.

Kronoombud

VAREMAN, Kaj G., 66-.

Ledamöter

HEDLUND, Knut I. V., 44- (s).
NORDBRINK, Margit I. L., 65- (fp).
ALGOTSON, Alf G., 63- (h).

Suppleanter

RISLUND, Nils-Ivan, 66- (s).
ALLBÄCK, G. Allan, 66- (fp).
ANDRÉN, E. A. Helge, 60- (h).

73:e distriktet

Gamlestads församling.

Ordförande

TYRÉN, Gunnar F., 47-.

Kronoombud

LAGERBERG, Jan O., 66-.

Ledamöter

SVERNVAL, Lisa J. M., 63- (s).
NEVÉN, Eric R., 54- (fp).
EKLUND, Per F., 59- (h).

Suppleanter

BJÖRKMAN, Karin L., 63- (s).
HANSSON, Sune E., 67- (fp).
ULLMAN, J. Göran A., 64- (h).

74:e distriktet

Haga och Oscar Fredriks församlingar. Av Högbo församling 120-130 kv. av stadsdelen Järnbrott jämte stadsägorna nr 15795-15814, 19623-19650 och 19859-19861.

Ordförande

HILLANDER, Karl-Eric, 64-.

Taxeringsassistent

HAGSTRÖM, Kent R., 66.

Ledamöter

LEVINSON, Axel V., 57- (s).
MUNCKER, Karl-Axel R., 59- (fp).
JONSSON, Johan O., 63- (k).

Suppleanter

ANDERSSON, J. John A., 51-57, 59- (s).
JAHRESKOG, Margit E., 61- (fp).
PETTERSSON, Osborn A., 63- (k).

75:e distriktet

Av Härlanda församling 21-50, 53-55, 58 och 59 kv. av stadsdelen Bagaregården jämte stadsägor samt 2-94 kv. av stadsdelen Källtorp.

Ordförande

DAHLÉN, A. Lennart, 49-.

Taxeringsassistent

SAMUELSSON, O. Lennart, 67.

Ledamöter

JONSSON, Eric M., 66- (s).
KLEVGÅRD, Ralph E. A., 66- (fp).
ANDERSSON, Karl-Eric V., 66- (k).

Suppleanter

CARLSSON, K. Inge, 66- (s).
LIND, Gull K. S., 66- (fp).
NORDBLOM, Åke G. A., 67- (k).

76:e distriktet

Av Härlanda församling 95-124 kv. av stadsdelen Källtorp jämte stadsägor samt stadsdelen Sävenäs.

Ordförande

CLAESSON, C. Gunnar, 64-.

Taxeringsassistent

JOHANSSON, Kerstin E., 67.

Ledamöter

LAGERLÖF, A. Bertil S., 62- (s).
PETERSSON, S. Magnus, 67- (fp).
SJÖSWÄRDH, E. Bengt O., 64- (h).

Suppleanter

KARBRATT, Eivor L., 65- (s).
DAHLVIK, S. Roland, 67- (fp).
BECKER, Karl-Henrik, 60- (h).

77:e distriktet

Av Johannebergs församling stadsdelarna Lorensberg och Johanneberg.

Ordförande

KARLBERG, Anders G., 66-.

Kronoombud

BJÖRKANDER, Einar, 67-.

Ledamöter

TIMOTEUSSON, Carl E., 41- (s).
DÜRING, N. Folke, 53- (fp).
FRISTEDT, Arne S., 67- (h).

Suppleanter

OHLSON, Nils L., 51-52, 59- (s).
ÅSEMYR, Roy K., 66- (fp).
ROSENGREN, Lars O. E. H. F., 67- (h).

78:e distriktet

Av Johannebergs församling stadsdelarna Krokslätt och Landala.

Ordförande

NORK, Bert R. D. L., 65-.

Kronoombud

AHL, E. Margit, 62-.

Ledamöter

HEIJDENBERG, K. Arne M., 58, 63- (s).
LINDAHL-SANDBERG, E. A. Louise, 67- (fp).
TÖRNBERG, Björn L. H., 67- (h).

Suppleanter

WINQVIST, Einar V., 51- (s).
SÖDERBAUM, A. Ingela H., 66- (fp).
NILSSON, Axel F., 67- (h).

79:e distriktet

Carl Johans församling.

Ordförande

GRÖNWALL, Sven R. E., 62-64, 66-.

Taxeringsassistent

TONSJÖ, Edla S., 66.

Ledamöter

JOHNSÉN, Henry W., 63- (s).
ARLING, Arne L., 59- (fp).
STERNER, Karl-Erik, 63- (k).

Suppleanter

OLSSON, Bernt J. H., 63- (s).
SAMUELSSON, Mårten D., 59- (fp).
ARVIDSSON, J. Holger, 65- (k).

80:e distriktet

Kortedala församling.

Ordförande

ÖSTLUND, Lars O. E., 66-.

Kronoombud

PERSSON, J. Lennart, 63-.

Ledamöter

SVANUNG, O. Thorvald, 51- (s).
HEIKER, J. Ragnar, 59- (h).
ANDERSSON, Per-Olof, 63- (k).

Suppleanter

SKÖLD, R. Bertil, 58- (s).
JONASON, Jan I., 59- (h).
ATTFORS, Nils G., 63- (k).

81:a distriktet

Kristine församling.

Ordförande

DOLFE, S. Bertil R., 59-60, 63-.

Taxeringsassistent

GLÄSSNE, Hugo V., 64.

Ledamöter

CARLSSON, K. E. Birger, 62- (s).
LARSSON, Erik V., 65- (h).
OLSSON, Karl Erik, 63- (k).

Suppleanter

SALOMONSSON, Britt G., 67- (s).
BERGSTRAND, Henry G. A., 65- (h).
BRATTBERG, Aina L., 63- (k).

82:a distriktet

Masthuggs församling.

Ordförande

JOHANSSON, C. Ingemar, 64-.

Taxeringsassistenter

SAMUELSSON, O. Lennart, 67.
JOHANSSON, Kerstin E., 67.

Ledamöter

OLSÉN, Albert M. N., 45- (s).
SIGERSTAM, Gustav D., 60- (fp).
GUSTAVSSON, Rolf V., 65- (k).

Taxeringsnämnder

Suppleanter

TURESON, Gertrud A., 63- (s).
FREDRIKSSON, Leif S. B., 60- (fp).
GLADA, K. Rune L., 66- (k).

83:e distriktet

Vasa församling.

Ordförande

OHLSON, Gösta V., 62-.

Taxeringsassistent

DAMRÉ, Göran B., 65.

Ledamöter

GROTH, Sven A., 51- (s).
CLAESON, Everth H., 54- (fp).
KULLGREN, Nils, 63- (k).

Suppleanter

ENGGREN, Gunvor M. C., 51, 59- (s).
BJUNE, Harriet, 65- (fp).
THORESSON, N. Alfred, 66- (k).

84:e distriktet

Högsbo församling med undantag av 120-130 kv. av stadsdelen Järnbrott jämte stadsägorna 15795-15814, 19623-19650 och 19859-19861.

Ordförande

Hedman, G. Åke T., 58-.

Taxeringsassistent

CARLHEIM-MÜLLER, Gösta A., 67.

Ledamöter

AHLMAN, Åke I. A., 63- (s).
BÖRJESSON, Gunnar S., 57- (fp).
JANSSON, Rolf A., 59- (h).

Suppleanter

ÅSTRÖM, S. Gustav, 63- (s).
NILSSON, Johannes S., 51- (fp).
EIBING, Gösta A. E., 59- (h).

85:e distriktet

Västra Frölunda och Tynnereds församlingar.

Ordförande

NORGREN, Lars-Olof, 66-.

Taxeringsassistent

WESTER, Anders O., 67.

Ledamöter

SYRTÉN, Arne V., 51- (s).
NORDSTRÖM, K. Erik H., 57- (fp).
KÄHLBERG, Leif B., 63- (k).

Suppleanter

ANDERSSON, Max R., 59- (s).
LARSSON, Nils G., 67- (fp).
GUNNARSSON, Karl Erik, 63- (k).

86:e distriktet

Älvsborgs församling.

Ordförande

JANNESON, G. Geron, 66-.

Taxeringsassistent

OLSSON, Kurt G., 66.

Ledamöter

HULTÉN, Bengt E., 66- (s).
ERIKSSON, Sören A., 66- (s).
VIBERG, S. Ove L., 66- (k).

Suppleanter

HÄVIK, L. Ingemar, 63- (s).
ABRAHAMSSON, Gustav J., 66- (s).
DANNERSTEN, Bertil E. H., 67- (k).

87:e distriktet

Av Örgryte församling 26-32 kv., nr 5, 19, 20, 30-33, 36, 40, 41, 45, 51 och 52 i 33 kv., 34 kv. och 61 kv. av stadsdelen Gårda jämte stadsägor samt stadsdelen Lunden.

Ordförande

GUSTAFSSON, Gunnar G., 63-.

Kronoombud

MÖLLER, Allan E., 67-.

Ledamöter

HAGLÖV, Erik V., 55- (s).
GUSTAFSON, Eric G. A., 64- (h).
GULLBRING, Sven B., 67- (fp).

Suppleanter

STÅLBERG, G. Erik, 63- (s).
WANNEBO, Carl-Johan S., 64- (h).
FALKLIND, Lars O., 66- (fp).

88:e distriktet

Av Örgryte församling stadsdelarna Bö, Delsjön, Torp, Skår och Kallebäck.

Ordförande

MALMBERG, C. Lars E., 67-.

Taxeringsassistent

EKBRAND, Bo A., 66.

Ledamöter

BLADH, S. Arne C., 58- (s).
LINDEMAR, J. A. Olof, 66- (fp).
LUNDGREN, Bror A., 67- (k).

Suppleanter

LARSSON, Carl-Erik, 65- (s).
LJUNGLÖF, Sven A. G., 66- (fp).
OLSSON, T. Roland, 67- (k).

Taxering av läkare

89:e distriktet

Ordförande

NERMARK, Curt B., 67-.

Kronoombud
REHNSTRÖM, Lars A., 65—.

Ledamöter
JOHANSSON, A. Gustav V., 63— (s).
STENLUND, G. Kaleb, 65— (fp).
HAMMER, Gunnar O., 67— (h).

Suppleanter
LUNDBERG, Arne H., 63— (s).
JOSEFSSON, Olga M., 66— (fp).
RÅMAN, C. J. Ingvar, 67— (h).

Taxering av fria yrkesutövare, såsom advokater och sakförare, tandläkare, veterinärer, revisorer, arkitekter och konsulterande ingenjörer

90:e distriktet

Ordförande
SABEL, Arnold M., 59—.

Kronoombud
ANGERVALL, Sven-Åke, 67—.

Ledamöter
BERTILSON, Sture I., 60— (s).
SETTERBERG, Otto, 54— (fp).
LARSSON, Evert R. O., 63— (s).
ENGSTRÖM, K. Bertil S., 67— (fp).
HENRIKSON, Per-Åke, 60— (h).

Suppleanter
ANDERSSON, Nils-Börje E., 61—63, 67— (s).
SETH, Åke G. M., 59— (fp).
HAMMARKVIST, John-Eric B., 63— (s).
GUSTAVSSON, Nils-Erik V., 67— (fp).
LINNHAG, Harris K. A., 64— (h).

Taxering av yrkesfältmän inom försäkringsbranschen i staden i dess helhet samt handelsresande och platsförsäljare i Annedals, Domkyrko och Vasa församlingar

91:a distriktet

Ordförande
ANDREASSON, Bertil O. A., 56—.

Kronoombud
BRÖRNHALL, T. Douglas, 62—.

Ledamöter
SELIN, Lars-Erik H., 51—58, 60— (s).
JÖNSSON, Emil O. B., 51— (fp).
PETTERSSON, K. A. Gerhard, 67— (k).

Suppleanter
OLSSON, J. Gustav, 58, 60—62, 67— (s).
NILSSON, V. Lisbeth B., 66— (fp).
SÖDERSTRÖM, G. G. Gordon, 67— (k).

Taxering av handelsresande och platsförsäljare i Haga, Härlanda, Masthuggs, Oscar Fredriks och Örgryte församlingar

92:a distriktet

Ordförande
STENEBORG, A. Edor G., 59—.

Kronoombud
HEDBERG, Bertil, 66—.

Ledamöter
LENNVALL, Eric S. R., 60— (s).
STANNEMARK, Karl-Erik W., 63— (fp).
KÄRRMAN, Knut I. V., 67— (k).

Suppleanter
LANG, C. Lennart, 58, 63— (s).
CEDERDAHL, Lars-Åke, 66— (fp).
ANDERSSON, Rolf A., 67— (k).

Taxering av handelsresande och platsförsäljare i Backa, Biskopsgårdens, Brämaregårdens, Johannebergs, Kristine och Lundby församlingar

93:e distriktet

Ordförande
HERMELIUS, Carl-Axel, 61—.

Kronoombud
JOHANSSON, Sven-Eric Y., 67—.

Ledamöter
JERN, Gustaf O., 60— (s).
GASTADIUS, H. Ragnar, 52— (fp).
ERICSSON, G. Olof, 67— (cp).

Suppleanter
AMBERTSSON, K. Evald, 63— (s).
FALKLIND, Lars O., 66— (fp).
EVERHED, G. Torsten, 67— (cp).

Taxering av handelsresande och platsförsäljare i Gamlestads, Högbo, Carl Johans, Kortedala och Västra Frölunda församlingar

94:e distriktet

Ordförande
JONSON, H. Gunne, 62—.

Kronoombud
ANDERSSON, S. Bertil, 61—.
CORNELIUSSON, Åke B. M., 52—.

Ledamöter
ROSANDER, Gösta R., 61— (s).
HANSSON, Erik V., 65— (fp).
FREDRIKSSON, Sixten H., 67— (cp).

Suppleanter
STUMPE, M. Willi E., 64— (s).
GUSTAVSSON, J. Elon, 61— (fp).
JOHANSSON, S. Lennart, 67— (cp).

Taxeringsnämnder

Taxering av fastigheter

95:e distriktet

Annedals, Domkyrko, Gamlestads, Haga, Härlanda, Johannebergs, Carl Johans, Kortedala, Kristine, Masthuggs, Nylöse, Oscar Fredriks, Vasa, Älvsborgs och Örgryte församlingar.

Ordförande

WESTMAN, J. Alvar, 49-.

Kronoombud

KRISTOFERSON, Bror H., 59-.

Ledamöter

LARSSON, Per-Olov, 62- (s).

BJULÉN, Helge G., 59- (fp).

DAHLQVIST, Gunnar A., 67- (cp).

Suppleanter

FRISELL, C. Evert L., 62, 67- (s).

HENSÄTER, Ernst A. M., 59- (fp).

NIELSEN, Peder C., 67- (cp).

96:e distriktet

Backa, Biskopsgårdens, Brämaregårdens, Högsbo, Lundby, Västra Frölunda och Tynereds församlingar.

Ordförande

PETTERSSON, Sven H., 52-.

Kronoombud

HANSSON, H. C. Ragnar, 54-.

Ledamöter

PERVALD, Bengt E., 63- (s).

MALM, E. Arvid, 52- (fp).

HOLSTMARK, K. Paul M., 67- (cp).

Suppleanter

ERICSON, E. Arne, 67- (s).

MAGNUSSON, J. Bertil, 59- (fp).

HAMSTRÖM, J. O. Bertil, 67- (cp).

97:e distriktet

Angereds, Bergums, Björlanda, Säve, Torslanda och Tuve församlingar.

Ordförande

GUNNARSSON, G. Ingemar, 67-.

Kronoombud

HAMMARBERG, P. Rune, 67-.

Ledamöter

DAHLIN, Kurt H. A., 67- (s).

RUTGERSSON, Bertil A. E., 67- (fp).

GUSTAFSON, K. Alvar, 67- (h).

Suppleanter

WIKSTRÖM, Lorentz G. W., 67- (s).

ACKESJÖ, Carl W., 67- (fp).

MILSTEN, K. Erik A., 67- (h).

CIVILFÖRSVARSNÄMNDEN

Mårten Krakowgatan 5 (C). Kontorstid kl. 8—16,30, lördag stängt. Tel. 19 95 48.

Riket är indelat i civilförsvarsområden för lokalt civilförsvar och i särskilda områden för regionalt civilförsvar. Inom länet har länsstyrelsen ledningen av civilförsvaret. Göteborgs civilförsvarsområde är indelat i tre civilförsvarsdistrikt.

Före år 1949 måste kommunen, i vissa fall med statsbidrag, ekonomiskt och materiellt svara för det allmänna civilförsvaret. Detta år övertogs huvuddelen av kostnaderna av staten. Kommunen har nu endast vissa skyldigheter bl.a. att genom sina myndigheter biträda länsstyrelsen och civilförsvarschefen, att inrätta och underhålla skyddsrum, andra byggnadsanordningar och reservanordningar för vatten-, gas- och elförsörjningen. Bidrag eller ersättning av statsmedel utgår efter i civilförsvarslagen angivna regler.

För att fullgöra kommuns skyldigheter skall finnas en civilförsvarsnämnd. Genom stadsfullmäktiges beslut år 1965 har därjämte uppdragits åt nämnden att sörja för kommunala beredskapsåtgärder enligt lagen om kommunalberedskap. Dessa kan bl.a. avse åtgärder för bistånd åt behövande, försörjning av befolkning, bistånd åt andra kommuner och kommunalteknisk samverkan.

Civilförsvarsnämnden, som nära samarbetar med länsstyrelsens civilförsvarssektion, består av sju ledamöter och tre suppleanter, som utses av stadsfullmäktige för fyra år. Nämndens räkenskaper granskas av revisorsgrupp II.

Författningar m.m.: Civilförsvarslagen den 22 april 1960 och Civilförsvarskungörelsen den 27 maj 1960 med senare beslutade ändringar. Lag om kommunal beredskap den 20 mars 1964 m.fl.

Stat år 1967: Driftutgifter	298,9 tkr.
Driftinkomster	54,9 tkr.
Kapitalutgifter	2.207,0 tkr.
Kapitalinkomster	1.509,0 tkr.
därav statsbidrag	1.423,0 tkr.
Erforderligt anslag	942,0 tkr.

Ordförande

BJÖRKMÄN, Folke B., 64—67, Ordf. 64—67, (s).

Vice ordförande

GRÖNVALL, Nils J., 47—67, v. Ordf. 61—67, (h).

Ledamöter

WAHLBERG, Gösta S. J., 64—67 (fp).

MOLIN, R. Bertil, 64—67 (s).

JOUR, C. Erland, 64—67 (fp).

NILSSON, S. Lennart, 66—67 (s).

CARLSSON, O. Bertil, 67 (s).

Suppleanter

HAMMAR, Gunvor R., 64—67 (fp).

SIVEBORN, Rune A. H., 66—67 (s).

GUSTAFSSON, Gösta E., 67 (s).

Sekreterare

BRINKHOFF, Folke R., 66.

Verkst. tjänsteman

BRINKHOFF, Folke R., 65.

En kontorist och deltidsanställd personal.

HEMVÄRNSNÄMNDEN

Enligt den proposition, som låg till grund för 1940 års hemvärnskungörelse, borde vid tillsättandet av kommunal nämnd för hemvärnsområde dess organisation på kraftigt sätt förankras hos befolkningen. Med anledning härav beslöt stadsfullmäktige att uppdra åt stadsfullmäktiges presidium att på stadens vägnar avge kommunens yttranden.

Sedermera har stadsfullmäktige sedan år 1950 tillsatt en särskild nämnd bestående av tre personer, med uppdrag att handlägga frågor enligt hemvärnskungörelsen av år 1947.

Ordförande

HANSSON, Hans H., 67—, Ordf. 67— (fp).

Övriga ledamöter

JANSSON, K. O. Olle, 65— (s).

RÖNNMARK, Lennart C. A., 67— (h).

HANDELS- OCH SJÖFARTSNÄMNDEN

Handelskammarens lokal, Parkgatan 25 (C).
Expeditionstid kl. 10–16. Lördag stängt.
Tel. 13 11 78.

År 1866 beslöt stadsfullmäktige att åt en särskild nämnd överlämna behandlingen av de för handelsföreningen och dess fullmäktige avsedda ärenden enligt mäklareordningen, skeppsklarerareförordningen samt consulatstadgan. Sedan mäklareordningen av år 1872 föreskrivit tillsättande av en handels- och sjöfartsnämnd, beslöt stadsfullmäktige följande år att tillsätta en sådan nämnd.

Efter de auktoriserade handelskamrarnas tillkomst har dessa betraktats som näringslivets representanter och nämnderna har endast i undantagsfall anmodats att avge yttranden i frågor rörande handel och sjöfart. På grund härav har kungl. kommerskollegium hos Kungl. Maj:t föreslagit indragning av handels- och sjöfartsnämnderna och överflyttande till andra institutioner av kvarstående uppgifter. Dessa utgör bl.a. avgivande av förslag till besittningsmän enligt sjölagen och till sakkunniga att biträda rådhusrätten vid sjöförklaring och sjöförhör samt tillsättandet av offentliga translatorer.

Nämnden består av 12 ledamöter, som utses av stadsfullmäktige för ett år. Revisorsgrupp II granskar nämndens räkenskaper.

Instruktion för handels- och sjöfartsnämnden fastställd av länsstyrelsen den 2 juli 1894.
Stat för år 1967: Erforderligt anslag 1,9 tkr.

Ordförande

CHRISTOFFERSEN, Torgeir, 51—, Ordf. 66—, (fp).

Vice ordförande

THORE, Johan S., 57—, v. Ordf. 66— (s).

Övriga ledamöter

OSVALD, Uddo V., 51— (fp).

WREDE, C. Hendrik A., 55—, Kassaf. 63— (h).

NYSTRÖM, Tage, 62— (fp).

KARLBJÖRN, H. Sigvard, 63— (s).

TYREFELT, C. G. Bertil, 64— (s).

STRÖMBERG, H. G. Ingemar, 66— (s).

HANZÉN, John E., 66— (k).

ENGSTRÖM, Eric A., 66— (s).

LARSSON, Stellan V., 66— (fp).

HANSON, Per Olof, 67— (h).

Sekreterare

UDDENBERG, Ragnar F., 40.

Translatores publici

LEHRMAN, Henry A. A., 36, tyska.

Tel. 12 55 74.

WENNSTRÖM, Dagmar M., 36, spanska.

Tel. 18 01 96.

KEY-RASMUSSEN, Staffan, 44, franska.

Tel. 17 16 20.

PERSSON, Sylvi H. M., 44, finska.

Tel. 40 32 36.

ELDERING, J. G. Gerard, 46, holländska.

Tel. 13 04 50.

SIEGL, Leo, 46, tjeckiska. Tel. 17 90 00.

WESTIN, Tora, 49, polska. Tel. 16 38 45.

JOHANSSON, O. Sixten V., 50, engelska.

Tel. 15 58 42.

CARLSTRÖM, Hilda M., 54, eng. Tel. 40 59 10.

GNADENTEICH, Jaan, 54, estn. Tel. 22 45 21.

CLAESSON, Vivian, 57, ryska. Tel. 25 68 87.

KRONVALL, Kristina J. B., 57, tyska.

Tel. 81 29 04.

ASZTÉLY, Sandor, 57, ungerska. Tel. 11 16 39.

ANDRÉASSON, F. Gunnar, 58, nygrekiska.

Tel. 23 23 76.

ALVES MARTINS, Manuel, 59, portugisiska.

Tel. 49 33 60.

FILIPPINI, Enrico, 61, ital. Tel. 11 27 22.

KRAUS, Stevan, 63, serbo-kroatiska. Tel.

19 31 74.

KERBOSCH, M. François M., 64, holländska.

Tel. 17 16 20.

LYRE, Iörn, 64, danska. Tel. 40 05 93.

MAUPOIX, Edy V., 64, franska. Tel. 17 79 70.

BECKER, Bengt, 67, spanska. Tel. 17 19 00.

ZERVÓS, Michael, 67, nygrekiska. Tel. 41 44 24.

FÖRETAGSNÄMNDER OCH SKYDDSVERKSAMHET VID STADENS FÖRVALTNINGAR

År 1957 träffades överenskommelse mellan kommunförbunden och personalorganisationerna angående regler för kommunala företagsnämnder. Överenskommelsen, som antogs av stadsfullmäktige samma år, ersatte av stadsfullmäktige 1947 antagna regler.

Företagsnämnd skall inrättas inom varje kommunal nämnds förvaltningsområde, där minst 25 arbetstagare är stadigvarande anställda, därest förslag härom framlägges av nämnden eller av en eller flera personalorganisationer, till vilka minst hälften av arbetstagarna är anslutna. Även om antalet anställda understiger 25, kan företagsnämnd inrättas.

Företagsnämnden är ett organ för ömsidig information och samråd mellan arbetsgivaren och arbetstagarna. Den skall bereda arbetstagarna insikt i verksamhetens organisation samt dess ekonomiska och tekniska betingelser och i samförstånd med skyddskommitté och skyddsombud verka för säkerhet i arbetet samt i övrigt verka för goda förhållanden och trivsel på arbetsplatserna.

År 1965 har efter beslut av stadskollegiet inrättats Göteborgs stads centrala företagsnämnd. Denna består av 11 ledamöter, varav stadskollegiet utser ordförande jämte tre ledamöter. Övriga ledamöter utses av föreningen Göteborgs stads verkschefer samt de tre stora personalorganisationerna. Nämnden har främst till uppgift att förmedla information mellan stadens ledning och de anställda och verka för samordning och erfarenhetsutbyte mellan de olika företagsnämnderna och skyddskommittéerna.

Arbetarskyddslagstiftningen och därtill knutna regler för den lokala arbetarskyddsverksamheten innehåller bestämmelser rörande de anställdas säkerhet i arbetet liksom anvisningar för staden och de anställda om samverkan i arbetarskyddsfrågor. Bestämmelserna har för stadens del kompletterats med särskilda riktlinjer för arbetarskyddsverksamheten, antagna av stadsfullmäktige i september 1966.

På varje förvaltning skall enligt bestämmelserna finnas av arbetstagarna eller deras organisation utsedda skyddsombud med uppgift att företräda arbetstagarna i frågor rörande säkerhet i arbetet. Skyddsombud, som väljs för minst två år, utses i proportion till antalet arbetstagare. På arbetsställen med minst 50 anställda skall vidare finnas en av företrädare

för förvaltningen och skyddsombuden sammansatt skyddskommitté.

På vissa förvaltningar finns härutöver särskilda tjänstemän (kontaktmän) för arbetarskyddet. Slutligen finns vid stadens personalkontor en särskild skyddsinspektör, som svarar för den centrala funktionen inom arbetarskyddet.

Central företagsnämnd

SAMUELSON, Erik M., Ordf. (stadskoll.).
HANSSON, G. Rune, v. Ordf. (KAF).
ERICSON, Sven H. E., (stadskoll.).
GUNNE, Stig E., (stadskoll.).
PINEUS, Kaj L. A., (stadskoll.).
RINDEGÅRD, Erik E., (verksch.).
OLSSON, I. Gösta (KAF).
FAHL, K. A. Magnus, (TCO).
ERIKSSON, Ingegerd H., (TCO).
LINDQVIST, Sven O., (SACO).
LEMAN, Bengt P., (SACO).

Sekreterare tillhandahålls av personalkontoret.

Företagsnämnderna

Barnsjukhuset

PETTERSSON, Gustaf A., Ordf.
Vakant, v. Ordf.
BJÖRNHEDE, K. F. Arne, Sekr.

Bostadsförmedlingen

OHLSON, Gösta V., Ordf.
BERGHOLTZ, Gösta Å. E., v. Ordf.
HOLMSTRÖM, S. Lennart, Sekr.

Botaniska trädgården

GUSTAFSSON, John I. P., Ordf.
SJÖGREN, H. Hjalmar, v. Ordf.
LEXÖ, Hans J., Sekr.

Brandförsvaret

WESTLING, K. A. Sune, Ordf.
NILSSON, E. Arne, v. Ordf.
LUNDIN, Erik V. A., Sekr.

Byggnadsnämnden

JANSSON, K. O. Olle, Ordf.
BJÖRKLUND, E. Hadar, v. Ordf.
ÖMAN, Karl-Erik B., Sekr.

Drätselkammaren

PERSSON, G. E. Göthe, Ordf.
Vakant, v. Ordf.
PILBO, Carl H., Sekr.

Ekmaniska sjukhuset

BILLING, Lars, Ordf.
CARLSON, Nils E., v. Ordf.
MYRÉN, Sven-Arne, Sekr.

Företagsnämnder

Energiverken

LAVEMARK, Sven A. G., Ordf.
STRIDH, K. Artur, v. Ordf.
EKLUND, Bertil, Sekr.

Fastighetsnämnden

HANSSON, Oscar F. V., Ordf.
LEVIN, Gunnar B., v. Ordf.
HEDLUND, L. Uno G., Sekr.

Folkbiblioteken

VON SYDOW, G. K. O. Kristian, Ordf.
OLSEN, Britt M., v. Ordf.
MALMBERG, Lars E., Sekr.

Folkvandvärden

ARTBÄCK, K. Erland, Ordf.
SWEDBERG, Yngve, v. Ordf.
Vakant, Sekr.

Gatunämnden

HULTMAN, Einar A., Ordf.
SVAHN, Rune A. E., v. Ordf.
JÄRVESJÖ, Gerhard I., Sekr.

Hamnstyrelsen

AXELSON, Stig G. A., Ordf.
NIELSEN, N. Sigvard G., v. Ordf.
ÅKERSTEN, Lars G., Sekr.

Hälsovårdsnämnden

BERNTSSON, Stellan I., Ordf.
LÖNNROTH, Bertil B., v. Ordf.
ANDERSSON, Georg M. S., Sekr.

Högsbo sjukhus

SANDRING, Harriet B. E., Ordf.
SAND, Bertil A., v. Ordf.
ELIASSON, Vera I. C., Sekr.

Idrottsnämnden

Vakant, Ordf.
LEVIN, Gunnar H., v. Ordf.
LINDQVIST, Britta I., Sekr.

Infektionssjukhuset

FUNK, G. Hilding, Ordf.
JOHANSSON, E. Göte, v. Ordf.
VEDIN, E. Gunnel R., Sekr.

Kyrkogårdsstyrelsen

BERG, Karl-Olof, Ordf.
SVENNINGSSON, K. Ingvar V., v. Ordf.
KARLSSON, Inger M., Sekr.

Lillhagens sjukhus

LARSSON, Sven G., Ordf.
ELIASSON, Leif A., v. Ordf.
JOHANSON, Leif G., Sekr.

Lönenämnden

SAMUELSON, Erik M., Ordf.
OLSON, Arne L., v. Ordf.
SKOOG, Tommy L., Sekr.

Museum, Göteborgs

ISACSON, Folke V., Ordf.
WALDÉN, Henrik W., v. Ordf.
ELFVING, Folke R. A., Sekr.

Renhållningsverket

HOLMBERG, Nils V., Ordf.
JAGEBRANT, Gunnar V., v. Ordf.
LUGN, Rolf E., Sekr.

Renströmska sjukhuset

ANDERSSON, G. Henry, Ordf. och sek.
Vakant, v. Ordf.

Revisorskollegiet

KUNZE, Gustaf, Ordf.
ÖDMAN, A. Robert, v. Ordf.
BERNTSSON, Frank M., Sekr.

Sahlgrenska sjukhuset

BOHMAN, Per H., Ordf.
GERHAGE, Ernst A. G., v. Ordf.
SAMUELSSON, K. Einar, Sekr.

Skolstyrelsen

RÄDLUND, Uno C. G., Ordf.
HAGSTRAND, Stig, v. Ordf.
BENGTSSON, J. W. Gunnar, Sekr.

Spårvägen, centrala avdelningarna

CAMP, Sixten H. N., Ordf.
PERSSON, Gunnar W., v. Ordf.
JÖNSSON, Bernt A., Sekr.

Spårvägen, tekniska avdelningarna

ÖLLER, Carl-Gustaf F., Ordf.
HALLBERG, Gösta H. L., v. Ordf.
MÖLLERS, Knut, Sekr.

Spårvägen, trafikavdelningen

HELLMAN, G. Åke, Ordf.
PERSSON, Gunnar W., v. Ordf.
HERMANSSON, Henry S. E., Sekr.

Stadskollegiet

Arbetsfördelning ej verkställd vid kalenderns utgivning.

Sävsjö sanatorium

IDESTRÖM, S. Georg, Ordf.
GUSTAFSSON, Carl G. H., v. Ordf.
BLOM, A. E. Marianne, Sekr.

Vasa sjukhus

ECKERSTRÖM, Sten G. E., Ordf.
LINDH, Hans G. R., v. Ordf.
ANDRÉ, Sven C. O., Sekr.

Vatten- och avloppsnämnden

RINDEGÅRD, Erik E., Ordf.
CARSTRÖM, Nils E., v. Ordf.
CLAESSON, Åke E. B., Sekr.

Arbetskyddsverksamheten

Upplysningar om de lokala skyddskommittéerna lämnas av respektive kontaktman.

Förvaltningsgrupp 1

Botaniska trädgården, fastighetsnämnden, gatunämnden, idrottsnämnden, renhållningsstyrelsen, vatten- och avloppsnämnden.

Kontaktman

JOUR, C. Erland. Tel. 80 07 00.

Förvaltningsgrupp 2

Hamnstyrelsen

Kontaktman

ÅKERSTEN, Lars G. Tel. 17 17 00.

Förvaltningsgrupp 3

Brandförsvaret, energiverken, spårvägsstyrelsen.

Kontaktman

HULTMAN, Alf G. B. Tel. 17 69 00.

Förvaltningsgrupp 4

Sjukvårdsstyrelsen, skolstyrelsen, socialförvaltningen.

Kontaktman

SCHMIDT-THULIN, Gert H. S. Tel. 17 80 80.

STADSFULLMÄKTIGES KOMMITTÉER OCH BEREDNINGAR

Enligt arbetsordningen utser stadsfullmäktige årligen en valkommitté. Denna jämte beredningen för natur- och kulturskydd samt gatunamnsberedningen kan betraktas som permanenta kommittéer och beredningar.

För utredning av ärende eller verkställighet av uppdrag kan stadsfullmäktige tillsätta särskild beredning, kommitté eller utskott. Val till ledamöter i sådana beredningar, där även andra personer än fullmäktige kan väljas, verkställs i överensstämmelse med det beslut, som fattas vid varje särskilt tillfälle.

Till särskild beredning har stadsfullmäktige, även om han ej tillhör beredningen, rätt att inge skriftligt anförande. Fullmäktiges ordförande samt förste och andre vice ordförande är berättigade att närvara vid förhandlingarna samt att ta del i dess överläggningar men icke i besluten.

För att få upplysningar eller handlingar från offentlig myndighet kan beredning vända sig till stadsfullmäktige eller dess ordförande. Utan sådan åtgärd har beredning rätt att ej blott från de under stadsfullmäktige lydande styrelserna och tjänstemännen infordra handlingar, yttranden och upplysningar, utan även till beredningens sammanträden kalla personer utom beredningen.

Beredning utser själv sin sekreterare, men är skyldig att i första hand hos stadskansliet efterhöra kansliets möjligheter att placera beredningens sekreterareuppgifter.

Har beredning icke fullgjort sitt uppdrag inom tre år, skall nytt val av ledamöter i beredningen verkställas. Stadskollegiet skall från vederbörande beredningar inhämta redogörelser för deras verksamhet och med bifogande av dessa redogörelser årligen under december månad till stadsfullmäktige lämna uppgift om beredningarnas sammansättning.

Stadsfullmäktiges valkommitté

Stadsfullmäktige utser varje år vid sitt första sammanträde en valkommitté, bestående av nio ledamöter med högst fem suppleanter, vilka samtliga skall tillhöra stadsfullmäktige.

Kommittén upprättar och avger förslag till alla hos stadsfullmäktige förekommande val, härifrån undantaget val av stadsfullmäktiges presidium, stadskollegiet och dess presidium samt valkommittén ävensom andra val, om vilka bestämts, att de skall ske proportionellt.

Ordförande

NORDFORS, Bengt A., 64—, Ordf. 67— (fp).

Vice ordförande

BJÖRCK, K. Gösta H., 54—, v. Ordf. 67— (s).

Övriga ledamöter

HANSSON, G. Rune, 63— (s).

LILLIEGREN, E. Alva, 64— (h).

ERICSSON, Majken I., 65— (s).

FALCK, Tage R., 67— (fp).

CEDERSTAV, Lars-Erik, 67— (fp).

HAGEL, Rolf, 67— (k).

MATTSSON, J. Algot O., 67— (h).

Suppleanter

ALMQUIST, Wania M., 67— (fp).

JANSSON, Karl-Erik, 67— (s).

HELLGREN, Rune H., 67— (fp).

HULTERSTRÖM, Sven Å., 67— (s).

JOHANSSON, P. Werner, 67— (cp).

Sekreterare

MOLANDER, Lars E. A., 66.

Beredning för natur- och kulturskydd

År 1917 beslöt stadsfullmäktige tillsätta en beredning av sju personer med uppdrag att undersöka dels vilka platser inom staden, som borde för framtiden få bibehålla sin natur, dels vad som kunde göras för att skona enstaka naturföremål eller lämningar av gammal kultur, som är värda att bevara. Ledamöter utses för fyra år.

Ordförande

MÖHLENBROCK, Sigurd, 60—68, Ordf. 65— (s).

Vice ordförande

BESKOW, Gunnar, 57—68, v. Ordf. 65— (fp).

Övriga ledamöter

MALMSTEN, Erik R. G., 58—68 (h).

PETERSSON, E. Bertil, 64—68 (s).

JANSSON, Sven I., 64—68 (s).

HJÖRNE, Lars G., 64—68 (fp).

GUSTAFSON, Sven G., 65—68 (s).

Sekreterare

BISSMARCK, Carl-Fredrik, 65.

Gatunamnsberedningen

Stadsfullmäktige beslöt år 1958 utse en beredning på sju ledamöter för att uppgöra förslag till namn på stadsdelar, gator, vägar och öppna platser, hamnar och broar. Beredningen utses för fyra år.

Ordförande

JOHANNISSON, Ture G., 58—67, Ordf. 61— (h).

Vice ordförande

WILKENS, O. Gösta P., 60—67, v. Ordf. 64—, (fp).

Övriga ledamöter

BLIDBERG, F. Rutger V., 63—67, Sekr. 63 —.
LÖNNROTH, N. Erik M., 64—67 (fp).
HUGOSSON, Kurt I., 64—67 (s).
HULTÉN, Bengt E., 64—67 (s).
OTTERVIK, N. G. Gösta, 64—67 (s).

**Beredning för gift kvinnas möjlighet
till förvärvsarbete**

År 1964 beslöt stadsfullmäktige tillsätta en beredning på fem personer för att utreda olika åtgärder, som skulle kunna underlätta möjligheterna för gift kvinna att ha förvärvsarbete.

Ordförande

THOLIN, C. Bertil, (s).

Övriga ledamöter

HOLMSTEDT, Maj-Britt G. S., (s).
SVENSSON, Elin T. A., (s).
BERGSTRÖM, A. M. Ann-Marie C., (fp).
HOOD, Mabel, (h).

Sekreterare

SVAHN, H. Georg G.

Västra Nordstadskommittén

År 1966 beslöt stadsfullmäktige tillsätta en kommitté på sju ledamöter med uppgift att leda Västra Nordstadens sanering och omvandling till ett kommunalt förvaltningscentrum. Ett anslag på 30.000 kr. beviljades vid samma tillfälle för organisatoriska utredningar rörande förvaltningslokaler i nämnda område.

Ledamöter

JOHANNESON, Erik R., 66—67 (s).
STRÖM, A. Lennart, 66—67 (fp).
HENRIKSON, C. Torsten, 66—67 (s).
BERGGREN, Arne T., 66—67 (s).
ALSVIK, K. Uno, 66—67 (fp).
GUNNE, Stig E., 66—67 (h).
JANSSON, K. O. Olle, 66—67 (s).

Sekreterare

Vakant.

Turistberedningen

Den 26 januari 1967 beslöt stadsfullmäktige tillsätta en beredning på sju personer för att söka möjligheter dels att öka antalet turister i Göteborg, dels att göra Göteborg mera attraktivt för turister.

Ordförande

LUNDH, L. Åke, (fp).

Vice ordförande

SUNDWALL, Erling H., (s).

Övriga ledamöter

MATTSSON, J. Algot O., (h).
PETERSSON, E. Bertil, (s).
CEDERSTAV, Lars-Erik, (fp).
HEDÉN, Kerstin M. E., (fp).
BERGQVIST, Jan G., (s).

Sekreterare

MOLANDER, Lars E. A.

Studiekontaktkommittén

Beträffande text och kommittéledamöter se Kontaktkommittén mellan Göteborgs stad och studieförbundens lokalavdelningar i Göteborg, sid. 262.

RIKSDAGSLEDAMÖTER

Första kammaren

Antalet ledamöter i riksdagens första kammare är f.n. 151. Valet sker enligt proportionell metod för åtta år av landsting eller stadsfullmäktige i de städer, som ej deltar i landsting. Valbara är röstberättigade män och kvinnor, som uppnått 23 års ålder.

För val till första kammaren är riket indelat i 19 valkretsar. Stockholm och Göteborg utgör egna valkretsar, där stadsfullmäktige väljer riksdagsledamöterna. Valkretsarna indelas enligt vallagen i åtta grupper. Varje år i oktober förrättas val för nästföljande åttaårsperiod inom en av dessa grupper. Göteborgs stad tillhör sjätte gruppen, som år 1966 hade att utse ledamöter för tiden 1967–74. Inom varje valkrets väljes efter befolkningssiffran en riksdagsman för varje fullt tal, motsvarande en etthundrafemtioendel av rikets folkmängd.

F.n. sitter i riksdagens första kammare en representant för högerpartiet, tre för folkpartiet samt fyra för arbetarepartiet socialdemokraterna.

Ledamöter av första kammaren för Göteborg

ASPLING, Sven G., 59 (s).
SEGERSTEDT-WIBERG, Ingrid, 59 (fp).
MATTSON, Lisa, 59 (s).
BOHEMAN, Erik C., 59 (fp).
HANSSON, Torsten B. G., 65 (s).
ERNULF, T. Gudmund, 65 (fp).
BRUNDIN, Paul S., 67 (h).
BJÖRK, Kaj Å., 67 (s).

Andra kammaren

Efter den nya riksdagsordningens införande skedde det första valet den 28 augusti 1866. Lika rösträtt gällde för män fast med krav på viss årlig inkomst. Valen bereddes t.o.m. 1893 närmast av allmänna möten. Såväl enskilda som sammanslutningar föreslog vid dessa möten kandidater, om vilka man därpå röstade med ja och nej. Klass- och yrkesintressen gjorde sig emellertid ganska tidigt märkbara. Mot slutet av 1800-talet började de politiska huvudorganisationerna uppträda och tog så småningom hand om valen. Med det proportionella valsättet, som tillämpades första gången 1911, genomfördes den politiska partioorganisationen fullständigt. År 1921 ägde kvinnor första gången rätt att delta i riksdagsmannaval.

Den första riksdagsrepresentationen i andra kammaren från Göteborg år 1867 var rent frihandelsvänlig och av frisinnad läggning samt bestod av fyra ledamöter. F.n. sitter i andra kammaren två representanter för högerpartiet, fyra för folkpartiet och fem för arbetarepartiet socialdemokraterna samt en för kommunistiska partiet, eller tillsammans 12 ledamöter, varav tre kvinnor. Valbara till ledamöter av riksdagens andra kammare är röstberättigade män och kvinnor, som uppnått 23 års ålder.

Ledamöterna är f.n. till antalet 233 och väljes för en tid av fyra år. För val till kammaren är riket indelat i 28 valkretsar. Valme-

toden är proportionell och fördelningen av platserna mellan partierna sker sedan 1952 enligt den s.k. jämkade uddatalsmetoden. Rösträtt tillkommer varje i staden mantalskriven svensk medborgare, som senast föregående år fyllt 21 år och icke är omyndigförklarad. Rösternas definitiva sammanräknande verkställs av länsstyrelsen. Avgår riksdagsman före mandattidens slut, verkställer länsstyrelsen ny röstsammanräkning.

Ordinarie val för tiden 1965—68 förrättades i september 1964.

Ledamöter av andra kammaren för Göteborg

SJÖVALL, Elisabet, 57 (s).
VON FRIESEN, O. Bertil, 41 (fp).
BERGMAN, Per R., 65 (s).
GUSTAFSON, Sven H., 49 (fp).
NORDSTRANDH, Ove H., 62 (h).
KRISTENSON, E. Valter, 57 (s).
RYDING, Gunvor I., 63 (k).
KÄLLSTAD, E. Thorvald, 61 (fp).
CARLSSON, Gunnar A., 59 (s).
THYLÉN, Bengt-Olof, 65 (h).
FRAENKEL, Ingegerd C. E., 67 (fp). 1)
HUGOSSON, Kurt I., 67 (s). 2)

1) Efterträdde Elmén, Brita D.

2) Efterträdde Björk, Kaj Å.

STATLIG FÖRVALTNING OCH LÄNSORGAN I GÖTEBORG

LÄNSSTYRELSEN

Södra Hamngatan 3 och Ekelundsgatan 1 (C).
Pa Fack Göteborg 2. Expeditionstid kl. 9—14,
lördag stängt. Tel. (växel) 17 22 80, 17 81 00.

Göteborg synes kort efter sin tillkomst ha blivit residensstad för Älvsborgs län, vilket föreskrevs i 1634 års regeringsform. Landshövdingens myndighet inom staden begränsades dock av dess privilegier, som tillförsäkrade magistraten (burggreve, presidenter och råd) en vidsträckt självstyrelse.

Först år 1680 förenades Göteborg jämte Sävedals och Askims häradar samt »svenska» Hisingen med Bohus län. Stadens särställning betonades visserligen fortfarande, men från denna tid började landshövdingen vinna ökat inflytande över staden. Särskilt blev detta fallet, sedan en kunglig förordning år 1691 hade inskräpvt, att magistraten i sin medelsförvaltning skulle inhämta landshövdingens mening och över huvud i stadens angelägenheter vända sig till denne, icke direkt till regeringen.

Länsstyrelsens nuvarande organisation är fastställd genom länsstyrelseinstruktionen av år 1958. Enligt denna är styrelsen inom varje län anförtrödd åt en landshövding. Länsstyrelsen består av två avdelningar, landskansliet och landskontoret samt en länspolischefsexpedition. Landssekreteraren är chef för landskansliet, landskamreraren för landskontoret och länspolischefen för sin expedition. De är var för sin arbetsenhet landshövdingens ställföreträdare.

Landshövdingen har ensam beslutanderätt i alla ärenden, som föredrages för honom. Beträffande vissa grupper av ärenden kan beslutanderätten uppdragas åt avdelningschef

(avdelningschefsärenden). Vidare kan uppdragas åt sektionschef eller annan föredragande att, på föredragning av eller eljest i närvaro av annan befattningshavare, ha beslutanderätten beträffande vissa grupper av ärenden, vilka är av den beskaffenhet, att de icke kräver deltagande av landshövdingen eller avdelningschefen (sektionsärenden). I vissa ärenden, s.k. enmansärenden, har sektionschef eller annan föredragande ensam beslutanderätt.

Landskansliet är indelat i en allmän sektion, en socialsektion, en planeringssektion och en civilförsvarsektion.

På de olika sektionerna behandlas föredragesvis följande grupper av ärenden, nämligen på allmänna sektionen: allmän ordning och säkerhet, vissa till polisväsendet hörande ärenden, personalfrågor, utsokningsväsendet, enligt kommunallagarna förekommande frågor samt allmänna val liksom övriga frågor, som icke höra till annan sektion; på socialsektionen: socialvård, nykterhetsvård samt hälso- och sjukvård; på planeringssektionen: plan- och byggnadsväsende, fastighetsbildning, naturvård, vägväsende, trafikväsende ävensom kommunal, administrativ, judiciell eller ecklesiastisk indelning; på länsutredarenheten, som delvis utgör kansli för planeringsrådet, handlägges även frågor angående lokaliseringstöd, statliga och kommunala investeringar, hamnfrågor m.m.; på civilförsvarsektionen: civilförsvaret, brandförsvaret samt i sektionens allmänna beredskapsdetalj övrigt försvarsberedskap samt ärenden rörande pris- kontroll.

Landskontoret är indelat i en kameralsektion, en taxeringssektion, en uppboordssek-

tion, ett datakontor samt en sektion för sjömansskatteärenden.

På dessa sektioner behandlas bl.a. följande grupper av ärenden, nämligen på kameralsektionen: allmänt ekonomiska ärenden samt andra kamerala ärenden än uppbörsärenden, ärenden om arvsskatt, gåvoskatt och stiftelser samt ärenden, som sorterar under prövningsnämndens kansli; på taxeringssektionen: skatte- och taxeringsfrågor, i den mån de ej hör till annan sektion; på uppbörssektionen: ärenden rörande uppbörs- och indrivningsväsendet samt särskilda skatter, sistnämnda ärenden, om de ej hör till annan sektion samt datakontoret, som är nyinrättat år 1966 och har att svara för bl.a. automatisk databehandling inom folkbokföring, taxering och uppboörd.

Landskamreraren är ordförande i prövningsnämnden i länet och fastighetsprövningsnämnden. Taxeringsintendenten har till uppgift att granska taxeringsnämndernas inom länet arbeten och anhålla om rättelse hos prövningsnämnden samt avge yttranden i alla besvärsmål över taxering.

På länspolischefens expedition behandlas ärenden, som angår polisens verksamhetsformer, samarbete med åklagarmyndigheter och polisenämnder samt informationsverksamhet.

Författningar m.m.: Länsstyrelseinstruktion den 30 maj 1958. Arbetsordning för länsstyrelsen i Göteborgs och Bohus län av den 22 december 1965 m.fl.

Landshövding

NYSTRÖM, Per I., 50.

Avdelningschefer

AXELSON, N. Erik A., 59, Landssekreterare.
ELEVING, Folke R. A., 59, Landskamrerare.
WIKSTRÖM, Folke G. A., 65, Länspolischef.

Landskansliet

Förste länsassessor

SANDBERG, Axel V., 65, Landssekreterarens ställföreträdare.

Allmänna sektionen

Förste länsassessor

HUSBERG, Sven-Erik, 65.

Länsassessorer

HOGNER, Bo G., 53.
MARK, K. Ebbe R. R., 62.
BRATT, Martin C. P., 65.

Förste länsnotarie

WINNING, B. Gunilla, 64.

Förste länsassistent

LARSSON, G. A. Evert, 65.

Förste landskanslister

ABRELL, Per A., 60.
BRUNIUS, H. Vivi M., 64.
FRANZÉN, G. Einar B., 65.
NORDELL, K. Bengt, 66.

Kommissionär

FRANZÉN, G. Einar B. (se ovan) 66.

Socialektionen

Länsassessorer

NORDMAN, T. Alvin, 57.
GYLLENKROK, G. Anne-Marie, 66.

Förste länsassistent

MATTSSON, F. Ragnar, 66.

Barnavårdskonsulent

NYMAN, M. Elisabet, 59.

Planeringssektionen

Förste länsassessor

HINNFORS, S. Ivar, 66.

Länsassessorer

WELLANDER, J. F. Carl, 65.
KRAMER, Inger B., 65.
MELLSTRÖM, Åke, 65.
WALLENBERG, Nils L., 66.

Naturvårdsintendent

JANSSON, Carl-Axel, 67.

Förste länsassistent

NERENIUS, Nils G., 66.

Förste landskanslist

CHRISTENSSON, Karl W., 66.

Länsassistent

BRUCE, Kurt H., 66.

Förste landskanslist

HALL, Gunnar L., 63.

Landskanslist

JANSON, E. H. Reimerth, 44.

Civildéforsvarssektionen

Civildéforsvarsdirektör

SALOMON, Otto, 66.

Bitr. civildéforsvarsdirektör

JOHANSSON, Kurt A., 65, tf., eo.

Förste inspektör

FRANKE, Gunnar, 62, eo.

Förste civildéforsvarsingenjör

BYSTRÖM, Hans T. H., 63, eo.

Civildéforsvarsingenjörer

ERIKSSON, Erik P., 67, eo.
GUSTAFSSON, Gert E., 66, eo.

Civildövsarsinspektörer
HERNEBRINK, Erik, 65, tf., eo.
JOSEFSSON, Jarl Ö. I., 60, eo.
STENROOS, K. Armas G., 60, eo.

Förste landskanslist
BÄCKSTRÖM, Carl-Åke J. B., 66.
STENHOLM, Thore W., 60.
NILSSON, K. O. Sture, 62, e.
BRODIN-LAFQVIST, Birgitta, 62, e.
THORVALL, Per A. T., 66.

Landskanslist
BOHLIN, Elis G., 60.

Priskontorsföreståndare
TELLOW, Sven G., 62.

Militärassistent
ELMÉN, Sigvard K. J., 66.

* * *

Länsutredarenheten

Planeringsrådet i Göteborgs och Bohus län,
se sid. 203.

Planeringsdirektör
GRÖNBERG, K. A. Lennart, 65.

Byrådirektör
CARLSSON, Carl-Gustaf E., 67, e.

Länsaktuarie
SIGFRIDSON, C. A. Richard, 65, e.

Landskontoret

Förste länsassessor
LIDBERG, K. P. Sven, 62, Landskamrerarens
ställföreträdare.

Kameralsektionen

Förste länsassessor
HEMMINGSSON, Nils H., 53.

Länsassessorer
DOLFE, S. Bertil R., 66.
HÄGGLUND, John E., 64.
GRÖNWALL, Sven R. E., 65, tf.

Förste länsnotarier
SKOGLUNDH, Åke L. G., 64.
HÖGLUND, A. Anne-Marie, 65.
JANNESSON, G. Geron, 65, e.
STÄHLGREN, Carola M., 66, tf.
GÖTHBERG, Ebbe D., 61.

Länsnotarie
KOCH, Göran E. M., 66.

Länsassistenter
MALM, K. Bertil, 64.
LUNDELL, Hans E., 66.
NYSTRÖM, K. Erik T., 66.

Förste landskanslist
CARLSSON, H. Ingemar, 66.

Taxeringssektionen

Förste taxeringsintendent
JOHANSSON, A. Erik M., 64.

Taxeringsintendenter
KNAPE, J. Olof B., 64.
DELENIUS, Uno A. V., 65.
SVENNER, F. Jan P., 66.

Bitr. taxeringsintendenter
SANDÉN, Eric, 64.
HASSELGÅRD, J. Rune V., 66.
BUREGÅRD, Arne V., 66.
THOLIN, Rune, 66.

Förste taxeringsinspektörer
DRAKE AF HAGELSRUM, Jan E. G. A., 64.
LION, Bengt A., 64, tf.
STANGDELL, Conrad U., 66, tf.

Länsnotarier
BOGREN, Bengt H., 66.
FRIBERG, Göran C., 66.

Revisionsintendent
ENSLÖW, Bengt E., 64.

Länsrevisorer
WAHLSTRÖM, Ture I. V., 64.
ANDERSSON, Rolf A. L., 64.
KARLSSON, G. B. Simon, 66.

Bitr. länsrevisorer
ERICSON, Åke E., 64.
OLSSON, Lars R., 65.
HEDMAN, G. Åke T., 65.
ALGONS, Björner S., 65.
SWARTZ, Carl-Reinhold E., 66.
CHRISTENSON, Claes G., 66.

Förste taxeringsrevisorer
GUSTAFSSON, Gunnar G., 61.
LUNDBERG, J. Agne D., 64.
CLAESSON, C. Gunnar, 64.
KARLBERG, Anders G., 65.
SKANSE, G. Morgan, 66.

Taxeringsrevisorer
OLAUSSON, Lars-Eric, 65.
CLOVÉR, Mats T., 65.
WIKLUND, Lars-Olof, 65.
LJUNGBERG, Lars-Olof, 66.
NORRMAN, Bo U. S., 66.
LAGERBERG, Jan O., 66.

Länsassistenter
ALMÉN, J. Östen V., 64.
BERGGREN, Bo L. A., 65, tf.

Förste taxeringsassistenter
CARLHEIM-MÜLLER, Gösta A., 64.
BERGSTRÖM, Kent G., 65.

BERNDES, H. Atos A., 65.
 EKBRAND, Bo A., 65.
 JOHANSON, Kaj L., 65.
 SANDBERG, Jan-Erik, 65.
 ERIKSON, John-Erik, 65.
 AHLBERG, Welf H. V., 65.
 LINDSTRÖM, Jan I., 65.

Förste landskanslister
 PATERSON, Sixten A. A., 62.
 ÖSTLUND, Lars O. E., 64.
 NILSSON, Carl Lennart, 65.

Uppbördssektionen

Förste länsassessor
 BERG, K. Gunnulf H., 65.

Länsassistent
 HARTMAN, I. M. Margareta, 66.

Förste landskanslist
 LILJA, Jan A., 66.

Datakontoret

Byrådirektör
 MALMBERG, C. Lars E., 66.

Förste byråinspektör
 GUNNARSSON, G. Ingemar, 66.

Landskanslist
 HÖGSTRÖM, Sölve G., 44.

Sjömansskattekontoret

Kontorsföreståndare
 WOLGAST, Hans H. B., 61.

Förste länsassistent
 JOHNSON, Gunnar I., 66.

Kommissionär
 NYSTRÖM, K. Erik T., 65 (se ovan).

Materieförvaltare
 CARLSSON, Torsten, 55.

Expeditionsförmän
 PETERSSON, John H. V., 65.
 ENEGREN, Bror T. H., 65.

Länspolischefens expedition

Länspolischef
 WIKSTRÖM, Folke G. A., 61.

Poliskommissarie
 BJORSEERUD, Åke E. M., 63.

* * *

Länsbrandinspektör

Vakant.

Länsarkitekt

För att bevaka byggnads- och stadsplaneväsendet och för tillsyn över kronans under byggnadsstyrelsens vård ställda byggnader m.m. finns en länsarkitekt.
 SCHERMAN, Frans H., 67.

Vägdirektör

Föredragande i fråga om vissa vägärenden vid länsstyrelsen är vägdirektören, som är chef för den under kungl. väg- och vattenbyggnadsstyrelsen sorterande vägförvaltningen i länet.
 EWERDAHL, E. Sune, 55.

* * *

Notarius publicus
 WAHLSTRÖM, George, F. S., 46.

Bitr. notarius publicus
 FALKMAN, Hans F., 65.

PLANERINGSRÅDET I GÖTEBORGS OCH BOHUS LÄN

Enligt Kungl. Maj:ts kungörelse skall fr.o.m. den 1 juli 1965 i varje län finnas ett planeringsråd. Planeringsrådets uppgift är att som rådgivande organ delta i länsstyrelsens behandling av ärenden av allmän betydelse eller större vikt, avseende samhällsplanering, kommunal, administrativ eller judiciell indelning samt näringslivets lokalisering.

Planeringsrådet i Göteborgs och Bohus län består av nio ledamöter, varav fyra förordnas av Kungl. Maj:t, tre väljes av landstinget och två av stadsfullmäktige i Göteborg. För varje ledamot utses en personlig suppleant.

Ledamöter
 JOHANNESON, Erik R., 65—67 (vald av stadsfullm.) (s).

THORBURN, Bertil W., 65—67 (vald av stadsf.), (fp).

ALMÉN, John M., 65—67 (förordnad av Kungl. Maj:t).

LJUNGREN, Sverker E., 65—67 (förordnad av Kungl. Maj:t).

JOHANSSON, Olof K., 65—67 (förordnad av Kungl. Maj:t).

LINDER, Åke, 65—67 (förordnad av Kungl. Maj:t).

GUSTAFSSON, M. Gunnar, 65—67 (vald av landst.).

OLAUSSON, Gustav E., 65—67 (vald av landstinget).

STAXÅNG, Ernst V., 65—67 (vald av landst.).

Suppleanter

BERGGREN, Arne T., 65—67 (vald av stadsf.), (s).

NORLING, S. Åke, 65—67 (vald av stadsf.) (h).
WINQVIST, Einar V., 65—67 (förordnad av Kungl. Maj:t).

VON KANTZOW, E. G. Lennart, 65—67 (förordnad av Kungl. Maj:t).

LYNGSTAM, Eric H., 65—67 (förordnad av Kungl. Maj:t).

OLSSON, P. Gustaf W., 65—67 (förordnad av Kungl. Maj:t).

ELIASSON Anders H., 66—67 (vald av landst.).
ANDERSSON, J. O. Erling, 65—67 (vald av landst.).

AHLBERG, Sven F., 65—67 (vald av landst.).

Sekreterare

GRÖNBERG, K. A. Lennart, 65.

PRÖVNINGSNÄMNDEN I GÖTEBORGS OCH BOHUS LÄN

Prövningsnämnden i länet, som består av landskamreraren som ordförande och minst fyra, högst åtta ledamöter jämte suppleanter, utses av Kungl. Maj:t för en tid av fyra år bland personer, som är valbara till ledamöter i taxeringsnämnd. Av ledamöter och suppleanter i prövningsnämnden bör icke fler än två samtidigt vara ledamot eller suppleant i taxeringsnämnd.

Ledamöter

ALLBERG, C. Ragnar F., 44—69.

BORGSTRÖM, Allan P., 59—69.

KLARIN, O. Bernhard A., 61—69.

NERDRUM, C. O. Einar, 59—69.

ANDERSSON, Knut A. P., 65—69.

FORSER, Eric V., 61—69.

FRANSSON, C. O. Harry, 61—69.

KJERRSTRÖM, Stig A., 61—69.

Suppleanter

PETTERSON, Einar K., 55—69.

BERNDTSON, Alf B., 57—69.

KRISTENSON, E. Valter, 61—69.

STENBERG, S. Härje, 52—69.

SKOG, N. Gunnar, 65—69.

AHLBERG, Sven F., 61—69.

SANDGREN, Gullbrand V., 65—69.

NILSSON, N. A. Bertil, 61—69.

SJÖMANSSKATTENÄMNDEN

Sjömansskattenämnden har bl.a. till uppgift att besluta dels om de fartyg i hela riket, där

de anställda skall erlägga sjömansskatt, dels i frågor om erläggande, beräkning och jämkning av sjömansskatt, dels även om de belopp, med vilka ersättning skall utgå av sjömansskatten till kommuner m.fl. Nämnden och sjömansskattekontoret är förlagda till länsstyrelsen i Göteborg.

Kungl. Maj:t utser enligt sjömansskatteförordningen av år 1958 nämndens ordförande och fyra ledamöter jämte suppleanter för en tid av fyra år.

Ordförande

ELFVING, Folke R. A., 62—68.

Vice ordförande

LIDBERG, K. P. Sven, 58—67.

Övriga ledamöter

FORSBLAD, N. Douglas, 58—70.

THOLIN, C. Bertil, 58—70.

UHLIN, P. Georg, 58—70.

Suppleanter

WINBLAD, Bo E. J. J., 58—68.

HEMMINGSSON, Nils H., 58—67.

WIKSTRÖM, Karl Johan, 58—70.

LINDENCRONA, Gustaf, 58—70.

BÅÅW, Hjalmar H. W., 62—70.

KUNGL. HOVRÄTTEN FÖR VÄSTRA SVERIGE

Hovrättens huvudbyggnad Olof Wijksgatan 6 (S). Annexbyggnaden (Avd. II) Lennart Torstensongatan 6 (S). Pa Box 5051, Göteborg 5. Expeditionen öppen måndag—fredag kl. 10—15. Tel. (växel) 18 70 60.

Som ett led i strävandet att åstadkomma en fast rättsskipning i riket grundade Gustaf II Adolf år 1614 Svea Hovrätt. Tanken torde ha varit, att denna domstol skulle överta den av Konungen och rådet utövade högsta domsmakten. Så blev emellertid ej fallet, utan domstolen kom att utgöra en instans mellan underätterna och den högsta domsmakten. År 1634 tillkom Göta Hovrätt, under vilken hovrätt bl.a. västra Sverige lades. Därpå följde år 1820 hovrätten över Skåne och Blekinge. Genomförandet av den stora processreformen, som bl.a. innebär muntlig process i hovrätterna, krävde inrättandet av ytterligare tre hovrätter, en för övre Norrland, en för nedre Norrland och en för västra Sverige i Göteborg år 1948. Hovrätten för västra Sverige övertog från Göta hovrätt Hallands län, Göteborgs och Bohus län samt Älvsborgs län. År 1963 överflyttades från Svea Hovrätt Värmlands län.

Hovrätten i Göteborg är den instans, till vilken man kan överklaga ett avgörande av

en härads- eller rådhusrätt inom hovrättens domkrets. Från hovrätten slutligen kan ett mål, med vissa begränsningar, fullföljas till högsta domstolen. Hovrätten sammanträder i Göteborg och håller dessutom på bestämda tider hovrättsting i Borås och Karlstad. Ett mål eller ärende kan av hovrätten handläggas på två sätt. Antingen avgörs målet efter en huvudförhandling, vid vilken parterna får infina sig och muntligen framlägga sin sak, eller också kan målet, om det är av enklare beskaffenhet, avgöras efter skriftväxling mellan parterna.

Hovrätten är administrativ myndighet för de underlydande 22 häradsrätterna och, efter rådhusrätternas förstatligande år 1965, för de sju rådhusrätterna inom domkretsen.

Hovrätten förestås av en president. Den dömande verksamheten utövas på fyra avdelningar. På första avdelningen är presidenten ordförande, på de övriga förs ordet av en lagman. Övriga domare i hovrätten utgöres av hovrättsråd, assessorer och adjungerade ledamöter. Hovrätten är domför med fyra ledamöter i rätten. Närmast under presidenten leder en byråchef den administrativa verksamheten.

President

LAGERGREN, Gunnar K. A., 66.

Lagmän

HOLM, Einar M., 52, Ordf. å III avd.

AHLGREN, C. Erik, 62, Ordf. å IV avd.

BOGREN, Gunnar H., 63, Ordf. å II avd.

Hovrättsråd

BONGE, S. Åke, 48, v. Ordf. å I avd.

LJUNG, E. Gunnar, 48, v. Ordf. å II avd.

EKBLOM, Sven G., 53, v. Ordf. å III avd.

LEFWANDER, Carl-Ivar F., 50, v. Ordf. å IV avd.

ARNOLD, Bengt F., 53.

ERICHS, Bo I., 59.

LINDENCRONA, Lars-Gudmund, 61.

JUNGFORS, Stig L. S., 62.

THULIN, Ove, 63.

BORGGÅRD, Göran R., 63. Expeditionschef.

ÖHRBOM, Lars R. L., 63.

JOHANSEN, Carl Johan, 63.

HAMDAHL, Bengt O., 63. Chef f. rättsavd.

ARNING, Sten G., 63.

BORGLUND, Erik A., 63.

NORDLUND, Stig F., 63. Chef f. rättsavd.

LINDELÖW, Karl-Gustav, 64.

WIDDING, N. Åke W., 64.

HELLING, S. Birger, 65.

Byråchef

HESSFELT, K. Åke, 64.

Förste byråsekreterare

JANSSON, Jan-Sture O., 65.

Kamrerare

SERBIN, Ulla, 63.

17 assessorer, två adjungerade ledamöter och 28 fiskaler.

RÅDHUSRÄTTEN

Rådhuset, Gustaf Adolfs torg (C). Expeditionstider, se nedan. Tel. (växel) 17 80 00.

I 1621 års privilegier var bestämt, att domsrätten i staden skulle utövas genom en schöffendomstol, men denna synes icke ha trätt i verksamhet. Enligt privilegierna av år 1639 var magistraten indelad i tre kollegier. Därav hade ett, bestående av justitiepresidenten och fyra rådmän, hand om rättskipningen. År 1642 inrättades en särskild underrätt benämnd kämnersrätt, vilken som underordnad domstol fanns kvar till år 1849. Från denna tid har rådhusrätten handhaft all rättskipning. Från att till en början ha varit delad på två avdelningar har den successivt utökats med nya avdelningar.

Fram till utgången av år 1964 var magistraten chefsmyndighet för rådhusrätten. Vid detta års slut upphörde magistratens verksamhet i samband med rådhusrättens förstatligande.

Rådhusrätten består av borgmästaren samt 29 ordinarie och tre extra rådmän. Dessutom tjänstgör i rådhusrätten tingssekreterare, tingsnotarier och tingsnotarieaspiranter. Rådhusrätten arbetar dels samfällt, då den utgöres av borgmästaren och rådmännen, dels på nio avdelningar.

Samfällida rådhusrätten handlägger viktigare frågor om rådhusrättens organisation eller arbetsformer, frågor om stiftande eller ändring av lag eller annan författning samt annat ärende, som borgmästaren finner vara av särskild vikt.

Rådhusrättens lagfarna ledamöter har behörighet att förrätta borgerlig vigsel.

Kommunens bidrag till statsverket för år 1967 utgör 3.150,0 tkr.

Författningar: Rådhusrättsstadgan den 4 december 1964 och arbetsordningen för Göteborgs rådhusrätt den 18 december 1964.

Borgmästare

Mottagningstid kl. 11–12 utom torsdag.

STENBERG, S. Härje, 67, Ordf. å 1:a avd. (se nedan).

Första avdelningen

Rådhusrättens första avdelning, som tillika är ägodelningsrätt, har hand om ärenden, som avses i lagen om handläggning av domstolsärenden, utom ärenden angående vårdnaden

om barn, bouppteckningsärenden, mål och ärenden om lagfart, inteckning, tomträtt och vattenfallsrätt; konkurs- och boskillnadsmål; mål om lagsöknings- och betalningsförelägganden; tryckfrihetsmål; och efter lottning med andra, tredje och fjärde avdelningarna en åttondel av allmänna tvistemål. Rättegångsdag: torsdag.

Borgmästare

STENBERG, S. Härje, 67, Ordf. (se ovan).

Rådmän

HAMMAR, Fritz-Arnold, 60, v. Ordf. Konkursdomare.

ANKARLOO, J. Ulf, 66.

DAHLÉN, A. Lennart, 65. Expropriationsdomare.

ORDQVIST, Sven O., 67. Expropriationsdomare.

Assessorer

SJÖSTEN, M. Barbro, 67. Inskrivn. domare. NYGREN, A. B. M. Elisabeth, 67. Bouppteckningsavd.

En vakant.

Andra avdelningen

Rådhusrättens andra avdelning har hand om sjörättsmål och sjörättsärenden; efter lottning med tredje och fjärde avdelningarna fyra tiondelar av familjerättsmålen och efter lottning med första, tredje och fjärde avdelningarna tre åttondelar av allmänna tvistemål. Rättegångsdagar: måndag för tvistemål samt torsdag för familjerättsmål.

Rådmän

KOCH, P. Volrat M., 48, Ordf.

ARHUSIANDER, Per A. H., 59, v. Ordf.

ERICSON, A. Gustaf H., 59.

WITT, Frank H. R., 65.

Tredje och fjärde avdelningarna

Rådhusrättens tredje och fjärde avdelningar har vardera efter lottning med andra avdelningen tre tiondelar av familjerättsmålen och ärenden angående vårdnaden om barn och efter lottning med första och andra avdelningarna två åttondelar av allmänna tvistemål.

Tredje avdelningen

Rättegångsdagar: tisdag för familjerättsmål och fredag för tvistemål.

Rådmän

ARNSTRÖM, G. Artur, 55, Ordf.

VRANG, S. Ingvar E., 57, v. Ordf.

MARKSTAD, K. Erik, 60.

Assessorer

LINDQUIST, Inger G., 65.

EKSELL, Anders G., 65.

Fjärde avdelningen

Rättegångsdagar: fredag för familjerättsmål och tisdag för tvistemål.

Rådmän

LAMPERS, Sven E., 55, Ordf.

AHLQUIST, Erik V., 55, v. Ordf.

OLSSON, Gösta V., 65.

Assessorer

LINDSTRÖM, Leif E., 65.

ELFVING, Rolf, 65.

Femte—nionde avdelningarna

Rådhusrättens femte—nionde avdelningar handlägger brottmål med iakttagande av att mål, som avgöres enligt skattestrafflagen eller uppborädsförordningen tilldelas femte avdelningen, att mål mot underårig och militära mål tilldelas sjunde avdelningen och att bötesförvandlingsmål och ensamdomarmål tilldelas åttonde och nionde avdelningarna.

Femte avdelningen

Rättegångsdagar: måndag och tisdag för mål med liten nämnd, samt onsdag, torsdag och fredag för mål med stor nämnd.

Rådmän

SAMUELSON, O. Lage, 53, Ordf.

ELANDER, E. H. Gösta, 63, v. Ordf.

HOLMÄNG, Per Olof, 65.

CARNEMO, S. Lennart, 65.

Assessor

ANDRÉN, Y. Sverker, 65.

Sjätte avdelningen

Rättegångsdagar: tisdag, onsdag och torsdag för mål med liten nämnd, samt måndag, tisdag och torsdag för mål med stor nämnd.

Rådmän

RINGIUS, Carl Gustaf E., 59, Ordf.

BÄCKER, E. Åke, 62, v. Ordf.

AHLGREN, Kersti, 65.

VON SYDOW, Johan L., 65.

Assessor

GRAHN, Alf B., 66.

Sjunde avdelningen

Rättegångsdagar: måndag och tisdag för mål med liten nämnd, samt tisdag, onsdag och torsdag för mål med stor nämnd.

Rådmän

ROS, G. C. Lennart, 59, Ordf.

NYMAN, Stig L., 63, v. Ordf.

DEJENFELT, Gunnar A. V., 65.
 EKSELL, Bengt E., 65.
 ÅHSLUND, Gunnel E., 67.

Åttonde avdelningen

Rättegångsdagar: tisdag, onsdag, torsdag och fredag för mål med liten nämnd samt onsdag och fredag för mål med stor nämnd.

Rådmän
 HULDÉN, O. Torsten H., 51, Ordf.
 SCHILLER, Torsten E. M. J., 60, v. Ordf.
 EKBLOM, Anders E., 67, tf.
 IHRFELT, Bo H., 67, tf.

Assessor
 ORRHAGE, Bengt J., 66.

Nionde avdelningen

Rättegångsdagar: måndag, onsdag och torsdag för mål med liten nämnd samt tisdag, onsdag och fredag för mål med stor nämnd.

Rådmän
 JOSEFSON, Einar, 59, Ordf.
 BELANNER, C. O. Arne, 61, v. Ordf.
 ÅSTRAND, Sven Filip H., 65.
 NILSSON, Arthur L. C. J., 67, tf.

Assessor
 BÖRJESSON, Leif I., 65.

Dispaschör
 PINEUS, Kaj L. A., 36.

Dispaschörsassistent
 DREIJER, Per A. L., 62.

LOKALA SKATTEMYNDIGHETEN I GÖTEBORGS FÖGDERI

Köpmansgatan 22–26 (C). Expeditionstid måndag–fredag kl. 9–14, tisdag januari–maj och september–december även kl. 14–18,30, lördag stängt. Tel. (växel) 17 48 00.

År 1761 inrättades en mantalskommissarie-tjänst för att ombesörja skattskrivningen i Göteborg. På grund av de ökade göromålen blev dock så småningom en större organisation nödvändig och denna genomfördes år 1883. År 1905 indelades staden i distrikt med en mantalsskrivare (sedermera mantalskommissarie) som mantalsförrättare.

År 1947 sammanslogs mantalskontoret samt kronouppbörds- och kommunaluppbördskontoren till ett gemensamt verk, uppbördsverket, med en kronokamrerare som chef. Som styrelse för uppbördsverket fungerade drätselkammaren.

Den 1 januari 1967 förstatligades de kommunala uppbördsverken och samtidigt tillkom en ny fögderiorganisation. Verksamhetsområdet för lokala skattemyndigheten i Göteborgs fögderi omfattar förutom Göteborgs stad landskommunerna Askim, Partille, Styrå och Öckerö.

Lokala skattemyndigheten har huvudsakligen hand om folkbokföring, beskattning, taxerings- och uppbördsverksamhet samt uppgifter inom socialförsäkringsverksamheten.

Myndigheten svarar för den fortlöpande civila bokföringen av stadens befolkning, mantalsskrivning av personer och fastigheter och upprättar register över dessa jämte vallängder.

För beskattningen upprättar myndigheten längder och gör uträkning av den beskattningsbara inkomsten samt tjänstgör som kansli åt de lokala taxeringsnämnderna. Myndigheten fastställer de grunder, efter vilka preliminär A-skatt skall utgå, debiterar preliminär B-skatt och utfärdar debetsedlar, provar ansökningar om befrielse från eller nedsättning av skatteavdrag med hänsyn till existensminimum, jämkning av preliminärskatt och anstånd med erläggande av debiterad skatt.

Inom socialförsäkringens område fastställer myndigheten den pensionsgrundande inkomsten enligt lagen om allmän försäkring samt utför debitering av vissa tilläggs-pensionsavgifter.

Kommunens bidrag till statsverket för år 1967 utgör 7.407,0 tkr.

Fögderidirektör
 Mottagningstid kl. 10–12.
 NERDRUM, C. O. Einar, 67.

Avdelningsdirektör
 ROBARTH, M. Sten-Göran, 67.

Kansliavdelningen

Förste fögderisekreterare
 SÄVENVIK, A. Lennart, 67.

Fögderisekreterare
 YREGÅRD, Björn, 67.

Folkbokförings- och debiteringsavdelningarna

Annedals församling
 Mantalskommissarie
 LOVÉN, Harry T., 55.

Fögderisekreterare
 ODSTAD, Nils G., 67.

Backa, Brämaregårdens och del av Lundby församling

Förste fögderisekreterare
 NORRMAN, Gunnar A., 67.

Fögderiassistent
NORDBLOM, Leif, 67.

Biskopsgårdens och del av Lundby församling

Mantalskommissarie
ÅSHAMMAR, R. A. Heimer, 57.

Fögderiassistent
ÖST, H. Anita, 67.

Domkyrko och Vasa församlingar

Mantalskommissarie
NELIN, F. O. Yngve, 49.

Fögderiassistent
ANDERSSON, Rosa V., 67.

Gamlestads församling

Mantalskommissarie
FEUK, M. Ivan, 50.

Fögderiassistent
HANSSON, N. Folke H., 67.

Haga och Oscar Fredriks församlingar samt del av Högsbo församling

Fögderisekreterare
RÖNNBERG, J. E. Rune, 67.

Fögderiassistent
JACOBSON, Maj D., 67.

Härlanda församling

Förste fögderisekreterare
STENEBORG, A. Edor G., 67.

Fögderiassistent
BERNHARDSSON, Bengt O., 67.

Johannebergs församling

Mantalskommissarie
MÄNESKÖLD, K. Helge A., 60.

Fögderisekreterare
NORÉN, Bill S., 67.

Carl Johans församling, del av, och Älvsborgs kyrkobokföringsdistrikt

Fögderisekreterare
LINDSTRAND, C. G. Johannes, 67.

Fögderisekreterare
JOHANSSON, Claes H., 67.

Angereds, Bergums och Kortedala församlingar

Mantalskommissarie
SELDÉN, Lars-Eric G., 63.

Fögderiassistent
HAGMAN, Kent I., 67.

Kristine och del av Lundby församling

Förste fögderisekreterare
EKLUND, C. Ragnar, 67.

Förste mantalsassistent
GRITH, Olof A. A., 66.

Masthuggs församling och del av Carl Johans församling

Mantalskommissarie
WERNER, K. Gösta, 62.

Fögderiassistent
JONSON, H. Gunne, 67.

Västra Frölunda och Tynnereds församlingar samt del av Högsbo församling

Mantalskommissarie
HELLEKANT, Bertil O. R., 52.

Fögderiassistent
HAGARD, Lars O., 67.

Örgryte församling

Fögderisekreterare
HERMELIUS, Carl-Axel, 67.

Fögderisekreterare
GLEERUP, J. K. Torsten, 67.

Björlanda, Säve, Torslanda och Tuve församlingar samt landskommunerna Askim, Partille, Styrösö och Öckerö

Västra Hamngatan 24—26 (C). Expeditionstider, se ovan. Tel. 11 26 45 skatt, 11 05 94 folkregister, 11 24 48 ATP.

Förste fögderisekreterare
EKSTRÖM, G. Harald, 67.

Avd. för juridiska personer och fastigheter

Mantalskommissarie
ERIKSSON, C. Gösta B., 59.

Fögderisekreterare
HÅKANSSON, Gösta M., 67.

Tekniska avdelningen

Fögderisekreterare
SKOTTEK, K. I. Folke, 67.

Kameralavdelningen

Fögderisekreterare
CORNELIUSSON, Åke B. M., 67.

Kontrollavdelningen

Fögderisekreterare
ANDREASSON, Bertil O. A., 67.

Förste uppboordsassistent
GRUNDSTRÖM, Sven I., 66.

KRONOFOGDEMYNDIGHETEN

Norra Hamngatan 32. (C), där ej annan adress är angiven. Expeditionstid vardag kl. 9–14, lördag stängt. Tel. (växel) 17 34 20.

Beträffande exekutionsväsendet medförde 1877 års utsköningslag, att de förutvarande två överskultbefattningarna utbyttes mot två stadsfogdebefattningar. Mellan stadsfogdarna fördelades göromålen så, att förste stadsfogden skulle verkställa domar och utslag samt andra exekutorialer i enskilda mål, medan andre stadsfogden hade hand om indriyning av krono- och kommunalutskylder m.fl. allmänna avgifter, böter eller viten och andra straff. År 1904 inrättades en tredje stadsfogdebefattning främst för bötesindrivning och straffmeddelande. Källskattereformen av år 1948 medförde förändrade arbetsuppgifter inom skatteindrivningen och föranledde en omorganisation, varvid den exekutiva verksamheten ånyo fördelades mellan två stadsfogdar. I administrativt hänseende sorterade exekutionsverken under magistraten.

År 1965 förstatligades exekutionsväsendet. Därvid indelades riket i 81 kronofogdedistrikt. Kronofogdemyndigheten i Göteborg handlägger exekutiva mål och ärenden i Göteborg och 18 kringliggande kommuner.

Kronofogdemyndigheten är indelad i kansli, avdelning för enskilda mål, avdelning för allmänna mål samt åtta kronokommissarie-distrikt. På avdelningen för enskilda mål finns två kronofogdar, varav en handlägger ärenden rörande återtagning av gods enligt avbetalningslagen och en övriga enskilda utsköningsmål. Inom avdelningen för allmänna mål är distriktet geografiskt uppdelat mellan två kronofogdar.

Administrativ chef för kronofogdemyndigheten är kronodirektören, som även handlägger mål angående införsel för uttagande av underhållsbidrag.

För Göteborgs kronofogdedistrikt finns särskild förordnad överexekutor.

Kronodirektör

HOLMBERG, Per Erik, 65.

Bitr. kronofogde

FORSBERG, O. Börje, 65.

Kansliet

Kronokommissarie

GRANATH, A. Age, 65.

Kronokommissarier

ANDERBERG, Sven-Erik, 65. Revision.

ALINDER, K. Erik, 65. Underhållsbidrag.

Avdelning för enskilda mål

Pa Box 189, Göteborg 1.

Kronofogdar

WIESELGREN, Sven J. M., 65.

IVARSSON, Kristen A., 65.

Kronofogdesekreterare

ROSENQVIST, Sven Olov, 65.

Avdelning för allmänna mål

Kronofogdar

LEFFLER, Hans G., 65.

FORSER, Eric V., 65.

Kronokommissarier

LAGERHOLM, G. Pontus, 65. Bokför. o. registr.

SYRTÉN, A. Barthold, 65. Böter.

Kronokommissariet

1:a distriktet. Köpmansgatan 23 (C).

Kronokommissarie

HALLBERG, Harry L. D., 65.

2:a distriktet. Köpmansgatan 23 (C).

Kronokommissarie

JOHANSON, G. Helge, 65.

3:e distriktet. Myntgatan 18 (H). Pa Box 8833,

Göteborg 8. Tel. 23 37 54.

Kronokommissarie

SVENSSON, A. G. Eskil, 65.

4:e distriktet. Köpmansgatan 23 (C).

Kronokommissarie

HUSEBYE, Ole N. C., 65.

5:e distriktet. Köpmansgatan 23 (C).

Kronokommissarie

SKOGLUND, Björn, 66.

6:e distriktet. Karl Johansgatan 86 (V). Pa

Box 120 27, Göteborg 12. Tel. 14 47 58.

Kronokommissarie

VELÉN, B. Folke A., 65.

7:e distriktet. Skånegatan 26 (S). Pa Box 5155,

Göteborg 5.

Kronokommissarie

VELÉN, Herbert K. V., 65.

8:e distriktet. Doterödsvägen, Pa Box 20

Stenungsund. Tel. 0303 707 00.

Kronokommissarie

LINDELL, Tage N., 65.

Överexekutor för Göteborgs kronofogdedistrikt

Norra Hamngatan 32. (C). Tel. (växel)

17 34 20.

Rådman

LINDQUIST, Sten N. G., 44. Förläkningsman.

ÅKLAGARMYNDIGHETEN

Polishuset, Skånegatan 5. För strafförelägganden, parkeringsböter och lagfartsörelägganden Odinsgatan 4 (C). På för båda adresserna Box 199, Göteborg 1. Expeditionstid kl. 10—14. Tel. (växel) 80 08 00.

År 1660 utnämde magistraten en stadsfiskal, som skulle vara specialåklagare och övervaka regler gällande handel och liknande näringar. Som åklagare i övriga mål inför stadens domstolar fungerade de s.k. skultarna. Förhållandet med dubbel uppsättning av åklagare framstod till slut som oegentligt. Stadsfullmäktige beslöt år 1783, att skultarna ej skulle föra talan i brottmål med mindre stadsfiskalen anförtrott dem något mål. Överlåtelse av talan förekom dock aldrig.

Inrättandet av poliskammaren år 1807 medförde, att stadsfiskalen ansågs vara »den lydande polisens förste man». Som åklagare skulle han uppträda vid rådhusrätten, kämnersrätten och poliskammaren. De två polisgevaldigerna och polisbetjänarna hade emellertid även rätt att åtala ordningsföreseelser vid poliskammaren. Ehuru stadgandet om stadsfiskalens ställning inom poliskåren formellt gällde till år 1953, torde han redan i mitten av 1820-talet ha lämnat sin befattning med polisväsendets angelägenheter.

Efter inrättandet av polismästartjänsten år 1849 skedde en genomgripande omorganisation av poliskåren. De nyttillkomna poliskommissarierna tillerkändes åtalsrätt beträffande polisföreseelser, som handlades i poliskammaren och blev efterhand de enda åklagarna där. Vid rådhusrätten fortsatte stadsfiskalen att vara ende allmänne åklagaren.

Införandet av nya rättegångsbalken föranledde en omorganisation av åklagarväsendet, som genomfördes år 1951. En åklagarmyndighet, fördelad på olika avdelningar, inrättades och ställdes under chefskap av en statsåklagare, förste stadsfiskal.

År 1964 beslutade Kungl. Maj:t och riksdagen, att såväl åklagarväsendet som polis-

och exekutionsväsendet skulle förstärkas från den 1 januari 1965. Organisationen inom landets tre största städer skulle därvid lämnas i stort sett orubbad. Beträffande Göteborg har dock den ändringen skett, att vissa landskommuner tillförts åklagardistriktet liksom polisdistriktet. Åklagarmyndigheten står sålunda under ledning av en överåklagare samt har sex åklagarkammare. Hos överåklagaren tjänstgör två kammaråklagare och en kansliåklagare. På åklagarkamrarna tjänstgör en chefsåklagare och kammaråklagare. Vissa speciella mål har knutits till de skilda avdelningarna: Andra kammaren har bötesförvandlingsmål, tredje kammaren varusmugglings- och narkotikamål, fjärde kammaren brott mot skattestrafflagen, femte kammaren ungdomsmål och militärmål samt sjätte kammaren mål vid häradsrätterna samt endomarmål, strafförelägganden, parkeringsböter och lagfartsförelägganden för hela distriktet.

Kommunens bidrag till statsverket för år 1967 utgör 1.050,0 tkr.

Överåklagare

STIERNSTRÖM, Mårten B. O., 64.

Chefsåklagare

BJERNER, Nils I., 64.

LUNDQVIST, S. Wilhelm, 64.

SEEVERS, Rolf A., 64.

BERGLIN, Tore M., 64.

STEEN, T. Bertil, 64.

Kammaråklagare till förfogande

WIJK, Carl-Gustav, 64.

EKEROTH, Bengt O., 64.

Kammaråklagare

AHLSTEDT, Gunnar H., 64.

WAHLIN, Agne B., 64.

HANSSON, Gösta E. M., 64.

MÅRTENSSON, Ercel R., 64.

JUHLIN, Alf T., 64.

12 kammaråklagare, tre assistentåklagare, två förste byråinspektörer samt kontorspersonal.

POLISMYNDIGHETEN

Polismästare och avdelningschefer, polishuset vid Skånegatan (C). Mottagningstid kl. 10—11. Anmälan om brott, trafikolyckor m.m., mottagningstid hela dygnet. I övrigt expeditionstid kl. 9—14, lördag stängt. Tel. (växel) 80 08 00 till vissa avdelningar annat telefonnummer. Upplysning härom liksom om be-lägenheten av lokalerna för viss expedition, återfinns i telefonkatalogen eller lämnas av telefonväxeln.

Intill år 1785 sköttes polistjänsten i Göteborg av stadssoldater och stadstjänare. Stads-soldaterna, vilka tillhörde en rent militär in-stitution hade en hel del uppdrag, som icke hörde samman med polistjänsten. Då detta visade sig olämpligt, anställde staden samma år sju män, vilka närmast under politiborg-mästaren och stadsfiskalen uteslutande skulle ägna sig åt ordningens upprätthållande.

I ett kungligt brev 1807 — vilket i stort gällde till år 1953 — stadgades bl.a., att en särskild poliskammare skulle inrättas, vars funktioner och domsrätt skulle utövas av politiborgmästaren, biträdd av två rådmän. Landshövdingen kunde, då han så fann för gott, själv presidera i poliskammaren. Stads-fiskalen eller polisfiskalen, såsom han även benämndes, utgjorde den lydande polisens förste man. Genom kungl. brev år 1849 be-stämde, att polischefskapet skulle skiljas från borgmästareämbetet och uppdragas åt särskild polismästare.

År 1848 stadgades, att nattbevakningen i Göteborg skulle skötas av en särskild kår, Nattbevaknings-Corpsen, vilken var i verk-samhet intill år 1868. År 1850 indelades staden i tre distrikt, vardera med en poliskommissarie som chef. Då polisfiskalstjänsten icke längre ansågs lämplig, inrättades i stället en ny be-fatning som polismästarens närmaste man, vars innehavare skulle benämnas polisinspek-tor.

Tidigt restes kravet på en effektivare polis-organisation och att polisväsendet borde för-statligas. I avvaktan härpå inrättades 1932 en stödorganisation till den kommunala poli-sen, benämnd statspolisen. Frågan om för-statligande återkom med jämna mellanrum, men först år 1962 fattades av riksdagen prin-cipbeslut om polisens förstatligande fr.o.m. årsskiftet 1964—65.

Enligt gällande polisinstruktion utövas högsta inseedet över polisväsendet i riket av rikspolisstyrelsen och inom varje län är läns-styrelsen högsta polismyndighet. Varje län är indelat i ett antal polisdistrikt med en polis-mästare som polischef. Göteborgs polisdi-

strikt omfattar Göteborgs stad, samt Askims, Partille, Styrås och Öckerö landskommuner.

Polismästaren har ansvaret för och led-ningen av polisverksamheten i polisdistriktet.

Kommunens bidrag till statsverket för år 1967 utgör 22.660,0 trk.

Författningar: Polisinstruktion den 3 de-cember 1965. Rikspolisstyrelsens den 15 no-venber 1966 fastställda föreskrifter, anvis-ningar m.m., för tillämpning av polisinstruk-tionen.

Polismästare
HÖFDE, Hugo A., 55.

Polismästarens expedition

Polisassessorer
SÖLENIUS, Bengt L., 64.
En vakant.

Kansliavdelningen

Kansliavdelningen behandlar framställningar och utlåtanden i ärenden av allmän betydelse, utlämnar beslut och yttranden angående till-stånd och anmälningar, utfärdar intyg och bevis, beslut och åtgärder enligt utlännings-lagstiftningen, nykterhetsvårdslagstiftningen, barnavårdslagen, lagen om socialhjälp, lös-drivarlagen och sinnerjucklagen samt delgi-ver handlingar.

Polisöverintendent
SÖSTRAND, Carl-Gustaf S., 67, tf.

Polisassessor
NISSBERG, E. Gösta N., 65.

Allmän sektion

Poliskommissarie
STENSTRÖM, Carl A., 57.

Utlänningssektion

Poliskommissarie
WENNERBECK, Åke A., 54.

Ordningsavdelningen

Ordningsavdelningen upprätthåller allmän ordning och säkerhet inom polisdistriktet, samt skall förebygga och förhindra brottslig-het.

Polisöverintendent
HERNROTH, Uno N., 65.

Polisintendent
SÖDERLUND, Ruben V., 65.

Planeringssektion

Poliskommissarie
GREEN, Karl-Axel E., 63.

Centralsektion

Poliskommissarier
GENTZ, K. A. F. Stig, 57.
JOHANSSON, Olof B. R., 66.

Rytteri

Poliskommissarie
SÖDERBRINK, A. Lennart F., 67.

Skyddssektion

Poliskommissarier
PALMERTZ, B. Erik, 57.
ENGBLOM, S. Eric, 62.

Trafiksektion

Poliskommissarie
NORDEKE, Sten C. H., 65.

1:a vaktområdet

Poliskommissarier
BOHMAN, Gustaf H., 56.
RAMMARK, N. G. Paul, 63.

2 och 3 vaktområdet är t.v. sammanslagna under beteckningen 3 vaktområdet.

3:e vaktområdet

Poliskommissarier
STÄLENHEIM, J. M. Sture, 57.
TORSTENSSON, T. Arne, 67.

4:e vaktområdet

Poliskommissarier
EKLUND, Karl Gustav, 61.
En vakant.

5:e vaktområdet

Poliskommissarier
SJÖGREN, S. Ivar O., 51.
En vakant.

6:e vaktområdet

Poliskommissarier
KOLSTAD, Sven A., 63.
BRAGNELL, Bengt J., 57.

Trafikavdelningen

Trafikavdelningen har att handlägga ärenden avseende trafikplanläggning, trafikreglering och trafiksäkerhet, att framlägga förslag till lokala trafikföreskrifter, att handlägga ärenden angående yrkesmässig trafik, utlyringsrörelse m.m. och utfärda lämplighetsintyg för körkort. Till avdelningen hör även omhändertagande och återkallelse av körkort samt trafikundervisning i skolor.

Polisintendent
GIDÉN, Rolf A., 65.

Poliskommissarie
ÖSTLUND, Karl-Gustaf A., 57.

Utredningsavdelningen

Utredningsavdelningen skall uppdaga och utreda brott, i den mån detta icke ankommer på annan avdelning.

Polisöverintendent
ERLANDSSON, Bengt H., 65.

Polisintendent
FRIEDRICHSEN, Per A. K., 65.

Planerings- och registersektion

Kriminalkommissarier
JANSSON, Nils G., 54.
KARLSSON, E. Ingvar, 65.
MALMSTEN, J. Helge, 65.

1:a roteln (spaningsrotel)

Kriminalkommissarier
HJALMARSSON, Per H., 65.
BJÖRKMÄN, Gunnar, 67.

2:a roteln (stöldrotel)

Kriminalkommissarier
TRÄGÄRDH, Nils-Sture, 50.
NORDH, Carl-Axel L., 65.

3:e roteln (ungdomsrotel)

Kriminalkommissarie
ELWIEN, Folke M., 60.

4:e roteln (våldrotel)

Kriminalkommissarier
GUSTAFSSON, Fritz N., 58.
SjöBERG, Tage B., 62.

5:e roteln (bedrägerirotel)

Kriminalkommissarier
NILSSON, Arne W., 57.
WINLÖF, Carsten, J. N., 62.

Teknisk rotel

Kriminalkommissarie
GAMKLOU, A. Gustaf, 62.

Allmän utredningsrotel

Poliskommissarier
SETTERGREN, Erik H., 57.
HJALMARSSON, A. H. A. Alex, 62.

Personal- och kameralbyrån

Personal- och kameralbyrån behandlar ärenden rörande personal, rekrytering och utbildning, personalvård, informationsverksamhet, löne- och omkostnadsstater, organisations- och rationaliseringsärenden m.m. samt medelsförvaltning och övriga ärenden av ekonomisk natur.

Kanslichef
GUSTAFSON, Carl Erik D., 66.

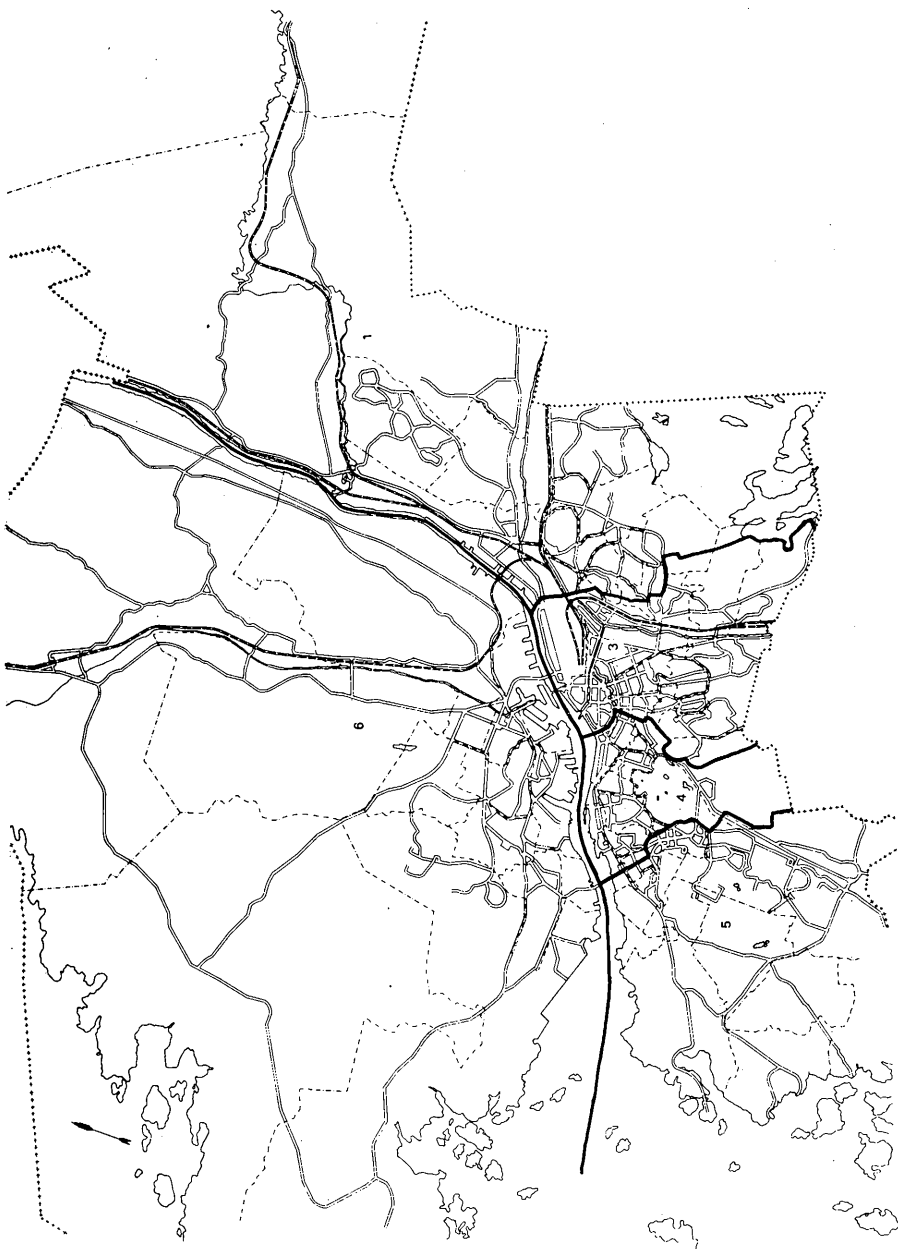

Göteborgs polisdistrikt. Indelning i vaktdistrikt.

Allmänna sektionen

Byrådirektör

LINDBERG, William O. V., 65.

Kamerala sektionen

Kamrer

BERGGREN, K. Eskil S., 65.

Personalsektionen

Byrådirektör

QVÄNSEL, C. Nils S., 65.

Rekryterings- och utbildningssektionen

Poliskommissarie

EGNEUS, Sture R. W., 65.

* * *

Poliskommissarie hos länspolischefen

BIÖRSERUD, Åke E. M., 63.

**Polisnämnden för Göteborgs
polisdistrikt**

Enligt lag av år 1964 om polisnämnder skall i varje polisdistrikt finnas en polisnämnd för samråd med polischefen i frågor av allmän betydelse för distriktets polisväsende. Polisnämnden skall för polischefen framlägga förslag och synpunkter för att främja ett förtroendefullt förhållande mellan polisen och allmänheten. Polisnämnd skall även avgiva av polischefen infordrade yttranden i frågor rörande distriktets polisväsende.

Polisnämnd skall bestå av nio ledamöter och lika antal suppleanter. Ledamöter och suppleanter väljes, om polisdistriktet utgör högst fem kommuner, av kommunernas fullmäktige och eljest av ombud för de i distriktet ingående kommunerna. Antalet ledamöter och suppleanter för varje i polisdistriktet ingående kommun fastställs av länsstyrelsen.

Ledamöter och suppleanter i polisnämnd väljes för fyra år. Nämnden utser inom sig ordförande och vice ordförande.

Ordförande

RINGDAHL, Johan A., 65—67, Ordf. 65—67.

Vice ordförande

HAMRIN, Nils, 65—67, v. Ordf. 65—67, Sekr. 65—.

Övriga ledamöter

NORDFORS, Bengt A., 65—67.

NYQVIST, Ture D., 65—67.

PERSSON, P. Ebbe, 65—67.

BJÖRKMAN, Folke B., 65—67.

HANSSON, G. Rune, 65—67.

SUNDWALL, Werner N., 65—67.

ERWAST, Arthur E., 65—67.

Suppleanter

PETTERSSON, S. Magnus, 65—67.

RASMUSON, Harald M., 65—67.

OHLSSON, Jens G. A., 65—67.

JOHANSSON, A. Gustaf A., 65—67.

NICKLASSON, Ture H. N., 65—67.

LUNDGREN, J. Erik A., 65—67.

PERSSON, Gunnar W., 65—67.

PALMÉN, S. Rolf L., 65—67.

AXLÉN, Orla G., 65—67.

**Av stadsfullmäktige valda ombud för val av
polisnämnd i Göteborgs polisdistrikt**

BJÖRCK, K. Gösta H., 64—68 (s).

HANSSON, Hans H., 64—68 (fp).

WIGBLAD, E. Ingvar, 64—68 (s).

HOLMSTEDT, Maj-Britt G. S., 64—68 (s).

MALM, E. Arvid, 64—68 (fp).

LILLIEGREN, E. Alva, 64—68 (h).

SEGRÉN, Ture W. F., 64—68 (s).

BERGSTRÖM, A. M. Ann-Marie C., 64—68 (fp).

NILSSON, Ulla M., 64—68 (s).

JOHANSON, S. Allan, 64—68 (k).

Suppleanter

WESTRIN, N. Bertil G., 64—68 (s).

EMANUELSON, Aldor S., 64—68 (fp).

JOHANSSON, Bengt G., 64—68 (s).

HELM, Sally M., 64—68 (s).

CEDERSTAV, Lars-Erik, 64—68 (fp).

HOLMDAHL, Svante C., 64—68 (h).

CARLSSON, O. Bertil, 64—68 (s).

BEYER, Claes G. L. 64—68 (fp).

MALM, Kerstin M., 64—68 (s).

SVENSSON, R. Ingemar, 64—68 (k).

TRAFIKNÄMNDEN

Enligt lag av år 1964 skall i varje kommun finnas en trafiknämnd. Denna är beslutande i frågor rörande yrkesmässig trafik med personbil och i frågor rörande lokala trafikföreskrifter dock med vissa undantag som t.ex. hastighetsbegränsning.

Nämnden består av ordförande, som skall vara polischefen i Göteborgs polisdistrikt, samt två av stadsfullmäktige valda ledamöter. Nämndens beslut expedieras av trafikavdelningen, vilken även svarar för nämndens övriga kansligöromål.

Ledamöter

HÖFDE, Hugo A., Ordf. 65—.

LINDQVIST, Sven O., 65—67.

ANGERVALL, E. Bertil, 65—67.

Suppleanter

JOHANSON, C. Ivar H., 65—67.

ELMBERG, Curt M., 65—67.

LÄNSARBETSNÄMNDEN

Huvudkontoret Viktoriagatan 13 (C). Expeditionstid kl. 8—11,30 och 13—15, lördag stängt. Tel. (växel) lokalsamtal 17 66 00, rikssamtal 17 75 00.

Artist- och musikerförmedlingen, Drottninggatan 64 B (C). Expedition för husligt arbete Första Långgatan 32 (V). Expedition för hotell-, restaurang- och kafépersonal, Första Långgatan 32 (V). Expedition för hamn-, stuveri- och diversearbetare Stigbergsgatan 6 (SV). Sjömanshuset Kustgatan 14 (V). Expedition för tjänstemän, Drottninggatan 63.

Efter beslut av stadsfullmäktige år 1902 inrättades samma år Göteborgs arbetsförmedlingsanstalt. Denna var en kommunal institution med av stadsfullmäktige utsedd styrelse till år 1940, då den provisoriskt förstatligades för att tjäna som statens organ för dirigering av arbetsmarknaden. År 1948 förstatligades arbetsförmedlingen definitivt, samtidigt som kungl. arbetsmarknadsstyrelsen inrättades som central arbetsmarknadsmyndighet.

Förmedlingsverksamheten omspannar praktiskt taget hela arbetsmarknaden och specialförmedlingar har upprättats (se ovan). Arbetsförmedlingen bedriver vidare en omfattande yrkesvägledning genom att i skolorna eller i den fortlöpande dagliga yrkesorienteringen lämna utförliga upplysningar om arbets- och framkomstmöjligheter. Arbetsförmedlingens och skolväsendets resurser samordnas i den teoretiska och praktiska yrkesorientering, som lämnas skolungdomen på olika stadier.

Genom de arbetsvårdsexpeditioner, som inrättats vid arbetsförmedlingen, lämnas en systematisk medverkan till de arbetshämmades återinpassning i näringslivet. I samarbete med bl.a. skolöverstyrelsen bedriver länsarbetsnämnden en omfattande omskolnings- och yrkesutbildningsverksamhet.

För arbetslösa kassamedlemmar och hjälp-sökande arbetslösa i den allmänna arbetslöshetshjälpen anvisas om möjligt lämpligt arbete i öppna marknaden eller i beredskapsarbete. Först om dessa åtgärder blir utan resultat, kan ersättning eller daghjälp utgå.

År 1961 förstatligades sjömanshusen och den tidigare sjömanshusdirektionen upphörde. Sjömanshusen är numera inordnade i arbetsförmedlingsverksamheten.

Länsarbetsnämnden består av ordförande och fem ledamöter. Kungl. Maj:t förordnar för en tid av högst tre år ordförande, ledamöter och ersättare.

Författningar: Kungl. Maj:ts kungörelse den 3 juni 1966.

Ordförande

NYSTRÖM, Per I., 50—, Ordf. 50— (förordnad av Kungl. Maj:t).

Vice ordförande

ERIKSSON, Frank A. W., 55—, v. Ordf. 55—, (förordnad av Kungl. Maj:t).

Övriga ledamöter

(samtliga förordnade av Kungl. Maj:t)

LJUNGBERG, Sverker E., 56—.

KRISTENSSON, Sven C. V., 58—.

MATTSSON, Kjell A., 59—.

LUNDBERG, J. Erik A., 64—.

Ersättare

CARLSSON, Nils A. H., 59—.

DARNFORS, Bengt O., 65—.

ÖSTBERG, A. Gulli, 64—.

VIKSTEN, P. Svante, 64—.

Länsarbetsnämndens kansli

Länsarbetsdirektör

Tel. 11 81 87.

ODLÖW, Arvid H., 57.

Byrådirektörer

BERGSTEDT, Helge F., 63.

En vakant.

Avdelningsingenjör

HALLBERG, S. Bertil G., 60.

Förste inspektörer

GUNDBERG, Osborne H. G., 62.

WICTOR, Karl Erik, 64, koordinator.

ÅSTRÖM, S. Gustav, 66, kamerala ärenden.

EINARSSON, Nils E., 66, aktivering.

Planeringsavdelningen

Förste inspektörer

SKARIN, Lars-Erik, 62.

JOHANSSON, Eric E., 65, byggnadsärenden.

Inspektörer

GÅNEHED, S. Rune, 65, försvars- och statistik-ärenden.

BERGSTRÖM, Gunnel, 66, byggnadsärenden.

En vakant, omskolningsärenden.

Utlänningsavdelningen

Inspektör

HEDÉN, Ulla M. L., 62.

Arbetsförmedlingen

Allmän förmedling

Förste inspektör

FREDRIKSSON, Sven A., 65, exp. för industriarbete.

Inspektörer

NILSSON, K. Gustav, 65, exp. för byggnadsarbete.

Övriga länsorgan

NILSSON, N. Erik, 62, exp. för restaurangpersonal.

SVENSSON, Nils Å., 63, exp. för hamn- och diversearbete.

Artist- och musikerförmedlingen

Inspektör

WIKLANDER, Georg R., 62.

Tjänstemannaförmedlingen

Förste inspektör

BERGMAN, Per S., 62.

WÄSTGERD, Anna-Rosa, 65, exp. för praktik- och feriearbete.

Yrkesvägledningen och ungdomsförmedlingen

Byrådirektör

ROSENQVIST, Gudrun, 67, tf.

Arbetsvårdsavdelningen

Byrådirektör

SELLBERG, Kurt, 66.

Förste inspektör

OHLIN, Harald C., 65, kriminal- och nykterhetsvård.

Konsulent för döva

ÅSEMYR, Erland F., 63.

Sjömanshuset

Sjömanshusets ombudsman

OLSSON, Assar R., 61.

Förste inspektör

GUSTAFSSON, Fredrik B., 66.

Inspektör

NORDSTRÖM, Erik G. V., 67.

LÄNSSKOLNÄMNDEN

Erik Dahlbergsgatan 11 B (C). Expeditionstid kl. 9—12,30, 13,30—15. Tel. 17 33 20.

För varje län skall enligt skollagen finnas en läns skolnämnd. Denna skall bestå av nio för fyra år utsedda ledamöter, varav för Göteborgs och Bohus län två utses av Konungen, en bland företrädare för arbetsgivare och en bland företrädare för arbetstagare, en av skolöverstyrelsen, en av länsstyrelsen, tre av landstinget och två av stadsfullmäktige i Göteborg.

Kungl. Maj:t förordnar ordförande. Nämnden utses inom sig vice ordförande. Läns skolinspektör och skolinspektörer förordnas av Kungl. Maj:t.

Ledamöter

THOLIN, C. Bertil, 58—68, Ordf. 58—68 (vald av stadsf.) (s).

BERG, Karl-Olof, 65—68 (vald av stadsf.) (fp).

Suppleanter

HANSSON, Torsten B. G., 60—68 (vald av stadsf.) (s).

VON SYDOW, E. Marie-Christine, 65—68 (vald av stadsf.) (fp).

Länsskolinspektör

THORSLUND, J. Erik T., 58.

Skolinspektörer

NORDQVIST, Nils, 58.

HURTIG, Folke, 64.

LÄNSNYKTERHETS NÄMNDEN

Drottninggatan 75 (C). Expeditionstid kl. 10—14, lördag kl. 10—13. Tel. 11 76 52, 11 76 73, 11 76 43.

Enligt lag av år 1938 skall i varje län finnas en länsnykterhetsnämnd med uppgift att övervaka nykterhetstillståndet inom länet. Nämnden, som står under tillsyn av socialstyrelsen, skall hålla sig underrättad om de kommunala nykterhetsnämndernas verksamhet och tillse, att dessa fullgör sina uppgifter samt lämna dem vägledning och bistånd.

Av ledamöterna, som utses för två år utses en, som tillika skall vara ordförande, av socialstyrelsen, en som skall vara läkare, av socialstyrelsen i samråd med medicinalstyrelsen, en av länsstyrelsen, en av landstinget och en av stadsfullmäktige. För varje ledamot utses en suppleant.

Ledamot

CRONZELL, Inga A. A., 67—68 (vald av stadsf.) (fp).

Suppleant

TIVERT, K. M. Maja, 67—68 (vald av stadsf.) (fp).

VÄGSYKENÄMNDEN

Enligt lag om allmänna vägar av år 1943 skall för Göteborgs stad utses en vägsykenämnd. Denna skall bl.a. föreskriva fastighetsägare att borttaga eller ändra upplag, stängsel eller annat, som kan skygma vägbanan eller innebära fara för trafiksäkerhet. Vägsykenämnden består av ordförande och två ledamöter, av vilka ordföranden och en ledamot jämte suppleanter för dem förordnas av länsstyrelsen och en ledamot jämte suppleant utses av stadsfullmäktige. Nämnden utses för fyra år.

Ledamot

HANSSON, Oscar F. V., 64—68 (vald av stadsf.).

Suppleant

JOHANSON, C. Ivar H., 64—68 (vald av stadsf.).

HÄSTUTTAGNINGSNÄMNDEN

Enligt kungl. kungörelse av år 1963 skall i varje kommun finnas en uttagningsnämnd med uppgift att i fråga om uttagning av hästar för krigsmaktens behov tillvarata näringslivets intressen. Uttagningsnämnden väljes av stadsfullmäktige för fyra år och består av tre ledamöter med suppleanter. Ledamöterna och suppleanterna skall bo inom kommunen eller bruka jordbruksfastighet inom densamma.

Ledamöter

SVEDGREN, J. Erik, 51—70 (s).

BYLIN, Roy L., 63—70 (fp).

LUNDBLAD, Lars-Erik, 67—70 (fp).

Suppleanter

JOHANSSON, Gustav G., 67—70 (cp).

BORG, Sven G., 51—62, 67—70 (s).

PETERSON, Albert N., 67—70 (cp).

INSKRIVNINGSNÄMND FÖR VÄSTGÖTA-BOHUS INSKRIVNINGSSOMRÅDE IO 17

Enligt gällande värnpliktslag av år 1941 samt kungl. förordningen om inskrivningsområden skall för varje inskrivningsområde finnas en inskrivningschef och en inskrivningsnämnd. Konungen har dock rätt att förordna, att för inskrivningsområde skall finnas två eller flera inskrivningsnämnder. Västgöta-Bohus inskrivningsområde har sålunda två inskrivningsnämnder, den ena för göteborgsdelen, den andra för bohusdelen. Göteborgsdelen omfattar Göteborgs stad, Mölndals stad samt kommunerna Askim, Källered och Styrsö. De till Göteborgs stad år 1967 inkorporerade kommunerna Angered och Bergum tillhör dock inskrivningsområde 15 samt Säve, Tuve och Torslanda inskrivningsområde 17, bohusdelen.

Inskrivningsnämnden består av en av Konungen förordnad ordförande samt tre icke militära ledamöter, varav två väljes av stadsfullmäktige och en av Göteborgs och Bohus läns landsting, samtliga för två år.

Ledamöter

LARSSON, Gunnar V., 62—68 (vald av stadsf.), (s).

SAMUELSON, Mårten D., 65—68 (vald av stadsf.) (fp).

Suppleanter

PALMGREN, Gösta M., 62—68 (vald av stadsfullm.) (s).

FLYBORG, Bengt A. I., 65—68 (vald av stadsf.), (fp).

VÄRDERINGSNÄMNDER ENLIGT REKVISITIONSLAGEN

För handläggning av ärenden rörande ersättning enligt rekvisitionslagen av år 1942 samt ärenden, som äger samband därmed, tillsättes dels riksvärderingsnämnd, dels lokala värderingsnämnder, nämligen hästvärderings-, bilvärderings- och allmänna lokala värderingsnämnder inom länen samt fartygsvärderingsnämnder inom örlogsbasdistrikten.

Lokal värderingsnämnd skall bestå av tre ledamöter. Av ledamöterna i hästvärderingsnämnd, bilvärderingsnämnd och allmän lokal värderingsnämnd utses två, varav den ene tillika ordförande, av länsstyrelsen samt den tredje ledamoten av militär myndighet. Av ledamöter i fartygsvärderingsnämnd utses två, därav den ene tillika ordförande, efter förslag av kungl. sjöfartsstyrelsen av länsstyrelsen i det län, där örlogsbas är belägen, samt den tredje ledamoten av militär myndighet. Beträffande uppgifter rörande ledamöter och suppleanter i dessa nämnder hänvisas till länsstyrelsen, då ordförande och samtliga ledamöter med suppleanter utses av statliga myndigheter.

Val av stadens ombud jämte ersättare att bevaka kommunens rätt vid allmän lokal värderingsnämnd verkställs av stadsfullmäktige.

Ombud

BÄRTZNER, J. Uno, 62 (s).

Ersättare

JANSSON, Sven I., 62 (s).

JÄRNVÄGSRÅDET

Järnvägsrådet, som inrättades år 1907 sammanträder på särskild kallelse av Kungl. Maj:t och skall avge yttranden i frågor, som hänskjutes till rådet, samt framställa förslag i ärenden angående förhållanden mellan statens järnvägar och trafikanterna.

Antalet ledamöter uppgår till 27. Av dessa utses tre av Kungl. Maj:t, en väljes av stadsfullmäktige i var och en av städerna Stockholm, Göteborg och Malmö samt övriga av olika näringskorporationer.

Ledamot

(vald av stadsfullmäktige)

BERGMAN, Per R., 56—67 (s).

UNIVERSITET OCH HÖGSKOLOR

Universitetet

Vasaparken (C). Tel. (växel) 81 04 00.

Göteborgs universitet bildades den 1 juli 1954 genom en sammanslagning av Göteborgs högskola och medicinska högskolan i Göteborg.

Frågan om en högskola i Göteborg blev aktuell på 1880-talet genom ett par större donationer (av F. Lundgren och E. Magnus). En del ivrade för en »fri högskola», andra för en handelshögskola med humanistisk utbyggnad, men båda parter fingo vika, då vid en ny donation på 500.000 kr. av D. Carnegie det villkoret var fäst, att en fakultet av samma art som universitetets skulle upprättas. Stadsfullmäktige beslöt i enlighet härmed år 1887, och statuterna stadfästes av Kungl. Maj:t år 1889. Efter en donation av Oscar Ekman på 200.000 kr. kunde Göteborgs högskola öppnas i september 1891.

Högskolan stod under överinseende av universitetskanslern; professorernas utnämning stadfästes av Kungl. Maj:t. Examensrätt beviljades första gången 1893 och den första doktorspromotionen ägde rum 1903.

I syfte att genom samverkan mellan staten och Göteborgs stad trygga högskolans fortsatta utveckling träffades mellan staten, Göteborgs stad och högskolan ett avtal, som trädde i kraft under år 1949. Högskolan bibehöll sin ställning som enskild stiftelse under ledning av en styrelse, men högskolans stat skulle fastställas av Kungl. Maj:t, sedan stadsfullmäktige yttrat sig över styrelsens förslag. Till bestridande av de utgifter, som enligt den fastställda staten icke kunde täckas av högskolans egna medel, skulle staten och staden bidra enligt i avtalet angivna grunder.

År 1947 framlade en av Kungl. Maj:t tillsatt kommitté förslag om inrättande av en medicinsk högskola i Göteborg. Den kliniska undervisningen skulle enligt förslaget förläggas till Sahlgrenska sjukhuset och vissa andra av stadens sjukhus. Samma år beslöt statsmakterna, att en medicinsk högskola, omfattande både preklinisk och klinisk undervisning, successivt skulle upprättas. Förhållandet mellan staten och Göteborgs stad fastställdes i ett år 1948 upprättat avtal. Detta avtal har sedermera ersatts av nya avtal år 1959 om fortsatt upplåtelse av stadens sjukhus för me-

dicinsk undervisning och forskning och överlåtelse av mark samt av år 1965 träffade tilläggsavtal.

Frågan om en samorganisation av den medicinska undervisningen och Göteborgs högskola hade varit på tal redan inom kommittén för medicinsk högskola i Göteborg. I proposition år 1953 föreslog Kungl. Maj:t riksdagen att godkänna en förening av Göteborgs högskola och medicinska högskolan i Göteborg till ett universitet. Det nya universitetet inrättades år 1954.

Med verkan från samma dag träffades avtal mellan staten och Göteborgs stad angående bidrag till universitetet m.m. Enligt detta skulle staden årligen bidra med ett belopp på 400.000 kr. till verksamheten vid universitetets filosofiska fakulteter. Detta avtal har år 1965 uppsagts av staden och kommunalt bidrag utgår ej längre.

Den filosofiska fakulteten uppdelades år 1961 i en humanistisk och en matematisk-naturvetenskaplig fakultet. År 1964 sammanfördes vissa ämnen i den humanistiska fakulteten till en samhällsvetenskaplig fakultet. Den humanistiska fakulteten består av två sektioner: den historisk-filosofiska och den språkvetenskapliga sektionen. Den matematisk-naturvetenskapliga fakulteten består av tre sektioner, den matematisk-fysiska, den kemiska och den geografisk-biologiska sektionen.

Antalet professorer uppgår f.n. till 76. Studentantalet uppgick vid slutet av hösterterminen 1966 till ca 8.300, varav ca 1.000 vid medicinska fakulteten.

Såsom universitetets högsta organ fungerar ett konsistorium.

Gällande universitetsstadga är utfärdad den 4 juni 1964.

Universitetets rektor
INGELMARK, Bo-Eric, 66—70.

Universitetets prorektor
KULLENBERG, E. Börje, 66—70.

Förvaltningschef
STRÖBERG, Sven G., 64.

Administrativa avdelningens chef
GUSTAFSSON, Åke G. J., 64.

Utbildningsavdelningens chef
GURMUND, Lars H., 64.

Universitetsbiblioteket

Göteborgs universitetsbibliotek leder sina anor från Göteborgs musei bibliotek, upprättat år 1861. När i slutet av 1880-talet beslut hade fattats om stiftandet av Göteborgs högskola,

sammanfördes museibiblioteket med en av högskolan förvärvat boksamling till ett gemensamt bibliotek, kallat Göteborgs stadsbibliotek. Ursprungligen en självständig institution utveckledes stadsbiblioteket efter hand till ett kommunalt verk. År 1948 utvidgades Göteborgs stadsbibliotek med en av statsverket helt bekostad medicinsk filial.

Efter Göteborgs universitets tillkomst år 1954 framstod det som alltmera nödvändigt att överföra stadsbiblioteket i statens ägo och infoga det i universitetsorganisationen. Fr.o.m. år 1961 är biblioteket en statlig institution, benämnd Göteborgs universitetsbibliotek. Den är organisatoriskt uppdelad på det centrala universitetsbiblioteket, den medicinska och de biologiska sektionerna.

Göteborgs universitetsbibliotek är landets till storleken fjärde forskningsbibliotek. Det är i princip ett universalbibliotek, detta dock främst ifråga om svensk litteratur. Det utländska bokbeståndet har tidigare haft en övervägande humanistisk grundkaraktär. På senare tid har emellertid, i samband med universitetets utbyggnad, anskaffningen av böcker för att tillgodose de nya ämnenas behov blivit alltmer markerad.

Centrala universitetsbiblioteket

Renströmsgatan 4 (S). Tel. (växel) 81 04 00. Biblioteket hålles under större delen av året öppet måndag—fredag kl. 8—21, lördag kl. 8—18, söndag under terminerna kl. 13—17. Under sommartid måndag—fredag kl. 8—19, lördag kl. 8—16. Lånerekvisitioner per tel. vardag kl. 9—11.

Biblioteket är inrymt i en år 1954 invigd nybyggnad, som till större delen bekostats av kommunala medel. Det förfogar alltjämt även över delar av den gamla byggnaden vid Vasagatan, där viss, mindre ofta anlitad, litteratur inryms.

Bokbeståndet omfattar mer än 30.000 hyllmeter. Över 5.000 löpande utländska tidskrifter anskaffas. Referensbiblioteket innehåller över 20.000 band. Biblioteket åtnjuter sedan år 1950 fullständig rätt till friexemplar av praktiskt taget allt svenskt tryck.

Av utländsk litteratur anskaffas företrädesvis humanistisk, samhällsvetenskaplig och biologisk litteratur. Litteraturanskaffning sker huvudsakligen inom de ämnesområden, som är företrädda vid universitetets filosofiska fakulteter.

Bland handskrifterna märks Göteborgs musei arkiv, stora brevsamlingar samt skönlitterära manuskript av svenska författare.

Av ljudupptagningar äger biblioteket ett stort antal grammofonskivor och tonband (de

sistnämnda i egen inspelning), upptagande diktarröster, dramatik, samtidshistoria m.m.

Medicinska sektionen

Medicinaregatan 4 (SV). Tel. (växel) 175900. Biblioteket hålles under större delen av året öppet måndag—fredag kl. 8,30—20, lördag kl. 9—15. Under sommartid måndag—fredag kl. 8,30—17, lördag kl. 9—15.

Biblioteket är inrymt i en år 1959 invigd nybyggnad, belägen i anslutning till de medicinska institutionerna vid Sahlgrenska sjukhuset.

Bokbeståndet omfattar ca 3.200 hyllmeter. Av löpande tidskrifter finns över 1.700. Ett filmarkiv innehåller ca 900 undervisningsfilmer.

Biologiska sektionerna

Expedition Gamla stadsbiblioteksbyggnaden vid Haga Kyrkoplan (C). Tel. (växel) 81 04 00. Boksamlingar: Banehagsgatan 1 (fysiologisk botanik), Frölundagatan 22 (systematisk botanik), Fjärde Långgatan 7 B (zoofysiologi och zoologi).

Bokbeståndet omfattar ca 700 hyllmeter.

Överbibliotekarie

OTTERVIK, N. G. Gösta, 54.

Biblioteksråd

STRÖM, S. A. Folke, 65. Föreståndare för medicinska sekt.

Förste bibliotekarie

ENGSTRÖM, K. Gösta, 57. Chef för svenska tryckavd. och handskriftsavn.

SANDBERG, Nils V., 58. Föreståndare för biologiska sekt. Chef för institutionstjänsten.

HULTHÉN, N. Lage, 59. Chef för katalogiseringsavn.

MESTERTON, C. Erik B., 61. Chef för utländska tryckavd.

PETERSON, John V., 63. Chef för låneexp.

WESTBERG, Sven, 64. Chef för centrala administrationen.

Chalmers tekniska högskola

Sven Hultins gata (S). Tel. (växel) 81 01 00, 81 02 00.

Kanslirådet William Chalmers, som avled 1811, skänkte i sitt testamente hälften av sin kvarlåtenskap, 72.700 riksdaler banco till inrättande av en »Industrie-Skola». Skolan startade sin verksamhet 1829 och fick redan från början en kvalificerad teknisk inriktning. Skolan erhöi namnet Chalmerska Slöjdeskolan. År 1882 ändrades skolans namn till Chalmers

tekniska läroanstalt och 1914 blev det officiella namnet Chalmers tekniska institut, vilket bibehölls intill ombildningen till teknisk högskola år 1937.

Av högskolans 54 institutioner är åtta gemensamma med Göteborgs universitet. Ytterligare en institution (för informationsbehandling) är gemensam med universitet och handelshögskolan. Institutionerna är sammanförda i sju sektioner: teknisk fysik, maskinteknik, skeppsbyggnad, elektroteknik, väg- och vattenbyggnad, kemi och arkitektur. Varje sektion ledes av en dekanus.

Sektionerna bildar tillsammans en teknisk fakultet. Utanför fakulteten står vissa för högskolan gemensamma enheter såsom centrala förvaltningen och biblioteket.

Högskolan styres av konsistoriet, bestående av rektor, prorektor, dekanerna och överbibliotekarien.

Antalet ordinarie lärartjänster läsåret 1966–67 uppgår till 131, varav 65 professorer, 16 laboraturer och 50 universitetslektorer. Studerandeantalet är ca 3.000.

Högskolans bibliotek fungerar dels som studie- och forskningsbibliotek för högskolan, dels som tekniskt centralbibliotek för den svenska industrin. Samlingarna omfattar drygt 210.000 volymer. Antalet löpande periodiska publikationer uppgår till ca 5.000.

För högskolan gäller universitetsstadgan den 4 juni 1964 med senare ändringar.

Rektor

GRALÉN, Nils G. J., 66.

Prorektor

OLVING, Sven, 66.

Förvaltningschef

THUN, K. Ragnar, 64.

Överbibliotekarie

TIGERSCHIÖLD, K. E. Herbert, 64.

Handelshögskolan

Vasagatan 3 (C). Tel. rektor, förvaltningschef och kansli 13 80 81.

Den högre handelsundervisningen hade varit föremål för diskussion alltsedan Göteborgs högskolas tillkomst. År 1906 tillsatte handelskammaren en särskild kommitté för frågans närmare utredning. Avgörande för frågan blev en gåva år 1919 på 500.000 kr. från konsul Johan Ekman och hans arvingar samt ett av stadsfullmäktige i Göteborg samma år ur Wilh. Röhss' donationsfond lämnat bidrag på 500.000 kr. Betydande donationer lämnades under verksamhetens tidigare skede av företag och enskilda.

Sedan en kommitté utarbetat förslag till stadgar för en handelshögskola i Göteborg, stadfästes dessa stadgar av Kungl. Maj:t år 1920. Den första styrelsen konstituerades år 1921 och handelshögskolan öppnades i oktober 1923.

Fr.o.m. läsåret 1937 erhöll handelshögskolan statsbidrag. Mellan åren 1953 till 1961 gällde ett mellan staten, staden och handelshögskolans styrelse ingånget avtal, enligt vilket högskolan skulle åtnjuta statligt och kommunalt bidrag på vissa villkor.

Den 1 juli 1961 ombildades handelshögskolan till statlig högskola. Högskolans alla rättigheter och skyldigheter övertogs av staten och Kungl. Maj:t erhöll befogenhet att ensam bestämma högskolans ledning och organisation. Stadens tidigare bidrag till handelshögskolan överfördes till den statliga högskolan.

Antalet studenter uppgick höstterminen 1966 till 900.

Konsistoriet och rektorsämbetet bildar styrelse vid högskolan. Konsistoriet består av rektor såsom ordförande, prorektor samt en av fakulteten inom sig vald ledamot.

För högskolan gäller universitetsstadgan den 4 juni 1964 med senare ändringar.

Rektor

GRÖNFORS, Kurt G. W., 62–69.

Prorektor

TER VEHN, Albert H., 64.

Förvaltningschef

BÄCKNER, Per-Axel, 64.

Bibliotekarie

VALLIN, Tyra E., 42.

Socialhögskolan

Berzeliigatan 2 (S). Tel. 81 04 00.

Interimstyrelse för ett socialinstitut i Göteborg bildades år 1944 och denna ingick till Kungl. Maj:t med begäran om statsunderstöd. Samtidigt begärdes även understöd från stadsfullmäktige i Göteborg och från landstingen i kringliggande län. Såväl riksdagen som de kommunala representationerna anslog medel för ett socialinstitut i Göteborg, som började sitt första läsår 1944.

Fr.o.m. den 1 juli 1963 förstatligades institutet och år 1964 omvandlades institutet till socialhögskolan i Göteborg.

Vid socialhögskolan finns en social linje, en förvaltningslinje och en teoretisk linje. Antalet studerande vårterminen 1967 var 508.

Högskolans styrelse består av ordförande och åtta ledamöter, vilka utses av Kungl. Maj:t. Rektor är självskriven ledamot.

För socialhögskolorna gemensam stadga utfärdades av Kungl. Maj:t den 29 juni 1964 med senare tillägg och ändringar.

Rektor

Tel. 18 96 11.

WÄHLSTRAND, R. Arne, 46.

Föreståndare för expeditionen

Vakant.

Landsarkivet

Geijersgatan 1. Pa Box 3009, Göteborg 3. Tel. 16 24 81, 16 34 81, 16 72 00 (linjeväljare). Öppet för forskare måndag—onsdag kl. 9—16 och 18—21, torsdag—fredag kl. 9—16, lördag kl. 9—13. Under sommaren ej kvällsöppet måndag—onsdag.

Landsarkivet som började sin verksamhet år 1911, har till uppgift att vara arkivmyndighet

och arkivdepå med ett verksamhetsområde omfattande Göteborgs och Bohus, Älvsborgs, Skaraborgs och Värmlands län. Genom överenskommelse mellan staten och Göteborgs stad år 1908 berättigades staden att för all framtid till landsarkivet överlämna bl.a. protokoll och handlingar från magistraten, stadsfullmäktige och dem underlydande nämnder samt från församlingarna, kyrkofullmäktige och dem underlydande nämnder. Stadens rätt att överlämna arkivalier inskränktes att gälla endast sådana, som är äldre än 30 år.

Beträffande stadens kommunala arkiv, se arkivkontoret, sid. 15.

Landsarkivarie

LEXT, E. Gösta, 58.

Arkivarier

EDSTRÖM, Josef J. T., 63.

DAGERMALM, Sven H., 65.

ÖVRIGA INSTITUTIONER, I VILKA STADSFULLMÄKTIGE UTSER LEDAMÖTER ELLER REVISORER ELLER SOM ÄR AV STÖRRE KOMMUNALT INTRESSE

INTERKOMMUNALA SAMMANSLUTNINGAR

Svenska stadsförbundet

Förbundet konstituerades 1908 och har till ändamål att tillvarata städernas, köpingarnas och municipalsamhällellens gemensamma intressen, främja samverkan dem emellan och sprida kunskap i kommunalpolitiska ämnen.

För främjande av förbundets syften har inrättats en förbundsbyrå, som förestås av förbundets direktör och har till uppgift att följa den kommunala utvecklingen i Sverige och utlandet, att samla och bearbeta för förbundet behövt material, att sköta förbundets löpande ärenden samt att vid behov lämna medlemmarna biträde vid förhandlingar. För sistnämnda verksamhet har inom förbundet tillsatts en särskild löne- och förhandlingsdelegation. Varje medlem är genom sin anslutning till förbundet pliktig att följa denna delegations rekommendationer. Svenska stadsförbundets sjukvårdsdelegation, tillkommen år 1942, har till ändamål främst att vara ett organ för samarbetet i sjukvårdshänsende mellan städer utanför landsting. Ytterligare har år 1954 inom förbundet tillsatts en delegation för idrott, bad och friluftsliv med uppgift att främja fortsatt utveckling på dessa områden. En delegation för stadsbyggnadsfrågor med uppgift att tillvarata gemensamma kommunala intressen på stadsbyggandets område, tillkom år 1958.

Tillsammans med svenska kommunförbundet har stadsförbundet under år 1957 tillsett en för båda förbunden gemensam skoldelegation.

Stadshistoriska institutet, som grundades år 1919, utgör en avdelning av stadsförbundet och förvaltas under tillsyn av dess styrelse av

en stadshistorisk nämnd. Till institutet är knutet ett stadshistoriskt samfund, avsett att utgöra förbindelselänk mellan forskare, kommunalmän och andra med intresse för stadshistorisk forskning.

Medlemmarnas beslutanderätt rörande förbundet och dess verksamhet utövas genom ombud, som sammanträder till ordinarie kongress vart tredje år. Förbundets styrelse på 12 ledamöter och sju suppleanter utses av ordinarie kongress. Nuvarande valperiod omfattar tiden juni 1966—juni 1969.

Göteborgs stad erlägger årsavgift för år 1967 med 599,9 tkr.

Stadgar för svenska stadsförbundet antagna den 12 juni 1951.

Styrelse

MEHR, Hjalmar L., Stockholm, 55—69, Ordf. 56—.

STERNE, Gösta E. V., Tranås, 57—69, v. Ordf. 66—.

ANDERSON, Carl Albert, Stockholm, 48—69.

PETTERSON, K. Göran, Degerfors, 51—69.

MALMGREN, Nils J. V., Luleå, 57—69.

HENRIKSON, C. Torsten, Göteborg, 60—69.

ARONSSON, Harald S., Örebro, 63—69.

AGRENIUS, Gösta B., Stockholm, 63—69.

LARSSON, K. S. Sigvard, Umeå, 63—69.

DAHLIN, Per-Olov C., Sundsvall, 66—69.

LJUNGBERG, Blenda M., Uppsala, 66—69.

LUNDBERG, Arne H. R., Malmö, 57—69.

Suppleanter

PERSSON, G. Börje, Hässleholm, 63—69.

HJERNE, K. Gunnar, Stockholm, 63—69.

ELLQVIST, Elis K. R., Söderhamn, 66—69.

JOHANNESON, Erik R., Göteborg, 66—69.

NORLING, S. Åke, Göteborg, 66—69.

SUNDSTRÖM, E. Torsten, Stockholm, 66—69.

WALLIN, S. Jonas, Ängelholm, 66—69.

Sjukvårdsdelegation

LINDVALL, Harald, Malmö, 52—, Ordf. 58—.
ERICSSON, Carl-Bertil A., Stockholm, Sekr. 54—.

Löne- och förhandlingsdelegation

BERGGREN, E. Gunnar, Karlskoga, 65—, Ordf. 65—.
ELIASSON, Kjell, Karlskrona, 63—, Förste v. ordf. 63—.

Delegation för idrott, bad och friluftsliv

SUNDSTRÖM, E. Thorsten, Stockholm, Ordf. 66—.
ERICSON, Sven H. E., Göteborg, 56—, v. Ordf. 64—.
SCHELIN, Bengt A. E., Stockholm, Sekr. 55—.

Delegation för stadsbyggnadsfrågor

HENRIKSON, C. Torsten, Göteborg, 58—, Ordf. 66—.
TOBÉ, Erik I., Uppsala, 61—, v. Ordf. 61—.
NORDBERG, Anders E., Stockholm, Föredragande 58—.
ROMSON, Rolf, Stockholm, Sekr. 64—.

Stadshistorisk nämnd

LARSSON, Yngve G. R., Stockholm, 26—, Ordf. 49—.
LINDBERG, Folke A., Stadshistoriska institutets förest. och nämndens sekr. 36—.

Skoldelegation

gemensam med svenska kommunförbundet.
JOHANSSON, Carl-Erik, Södertälje, v. Ordf. 66— (utsedd av sv. stadsförb.).

Socialdelegation

gemensam med svenska kommunförbundet.
CARLSON, K. Sören, Stockholm, Ordf. 65—, (utsedd av sv. stadsförb.).

Förbundsbyrån

Hornsgatan 15, Stockholm (SÖ). Expeditionstid kl. 8,30—16,50, lördag stängt. Tel. 22 29 60.

Förbundsdirektör

DAHLMAN, Sven-Olof, 60.

Kansliavdelningen

Avdelningschef, direktör
LANDSTRÖM, Sten-Sture H., 66.

Juridisk sektion

Förste förbundsjurist
ROMSON, Rolf, 64, Sektionschef.

Allmän sektion

LANDSTRÖM, Sten-Sture H., 64, Sektionschef.

Sektion för intern service

LANGSETH, B. Sture T., 63, Intendent, Sektionschef.

Redaktion

EDSTRÖM, J. Lennart, 63, Redaktör.

Socialsektion

KRANTZ, P. Gunnar, 65, Sektionschef.

Förhandlingsavdelningen

Avdelningschef, direktör
BJÖRKMAN, K. Eugén, 63.

Lönesekreterare

MÖLLER, K. Bertil, 61.

Tjänstemanna- och pensionssektion

BENGTSON, C. Ola, 65, Sektionschef.

Kollektivavtalssektion

JONSSON, A. Henry S., 65, Sektionschef.

Utbildningssektion

LUNDGREN, K. Arvid 65, Sektionschef.

Statistiksektion

JOHNSON, A. Arne G., 65, Sektionschef.

Rationaliseringsavdelningen

Avdelningschef, direktör
NORBERG, Erik A., 62.

Arbetsstudiesektion

SEGEBO, J. Ivar, 51, Sektionschef.

Kontorssektion

GIBO, Bertil L., 67, Sektionschef.

Dataavdelning

Avdelningschef, direktör
SKARSTRÖM, S. Rune H., 66.

Driftsektion

YLLING, Sven O., 67, Sektionschef.

Administrativ systemsektion

DAHLBERG, Lars Olof R., 67, Sektionschef.

Teknisk systemsektion

MARTINSSON, Bertil, 67, Sektionschef.

Kommunala finansrådet

Hornsgatan 15, Stockholm SÖ. Expeditionstid kl. 8,30—16,30. Tel. 22 29 60.

Efter överenskommelse mellan svenska stadsförbundet, svenska kommunförbundet och svenska landstingsförbundet samt enligt Kungl. Maj:ts beslut år 1953 bildades kommunala finansrådet, som bl.a. har till uppgift att avge yttranden över kommunala ansökningar om lånetillstånd.

Ledamöter

MEHR, Hjalmar L., Stockholm, 56—, Ordf. 65— (utsedd av sv. stadsförb.).

CALLANS, N. P. Arne, Solna, 58— (föroordnad av Kungl. Maj:t).

PETRI, Carl I., Växjö, 54— (utsedd av sv. stadsförb.).

HUSS, Erik J., Stockholm, 58— (utsedd av sv. stadsförb.).

BERGGREN, Arne T., Göteborg, 65— (utsedd av sv. stadsförb.).

JÄRDLER, Sven A., Stockholm, 58— (utsedd av sv. kommunförb.).

HOLMQVIST, Sture, Svalöv, 66— (utsedd av sv. kommunförb.).

PERSSON, Ragnar V., Falkenberg, 54— (utsedd av sv. landstingsförb.).

MANNERSKANTZ, Axel F., Halltorp, 64— (utsedd av sv. landstingsförb.).

STENIUS, Jan-Erik E., Stockholm, 54— (av chefen för finansdepartementet utsedd att delta i rådets överläggningar).

EDLING, F. A. M. Mats, Stocksund, 57—. Föredragande.

Svenska hamnförbundet

Hornsgatan 15, Stockholm (SÖ). Expeditionstid kl. 8,30—16,30. Tel. 22 29 60.

Svenska hamnförbundet, som bildades år 1912, har till ändamål att tillvarata svenska hamnars gemensamma intressen och främja samverkan dem emellan. Varje av kommun ägd hamn är berättigad till medlemskap i förbundet, men även andra hamnar kan efter förbundsstyrelsens prövning vinna inträde.

Vid ordinarie förbunds möte, som äger rum vartannat år och med en representant från varje hamn, utses styrelse om nio ledamöter och sex suppleanter. Styrelsen utser inom sig ordförande och vice ordförande. Ett av styrelsen utsett arbetsutskott bereder och behandlar vissa ärenden mellan sammanträdena. Hamnförbundets byrå svarar för förbundets löpande arbete. Svenska stadsförbundet har hand om förbundets kassa och räkenskaper. För-

bundet har utsett två kommittéer, en ekonomisk-organisatorisk samt en teknisk för bedrivande av rationaliseringsundersökningar. Förbundsbyrån förestås av förbundets verkställande tjänsteman, som är föredragande inom styrelsen och dess arbetsutskott.

Årsavgiften, som består av en grundavgift och en rörlig avgift, beräknas efter medlemmarnas årliga hamnavgiftsintäkter. Avgiften för Göteborgs hamn för år 1967 utgår med 11,7 tkr.

Stadgar antagna den 11 juni 1929.

Hedersordförande

JUNGEN, Ernst B., 63.

Styrelse

AGRENIUS, Gösta B., Stockholm 51—, Ordf. 63—.

TENGROTH, Bengt T., Göteborg 65—, v. Ordf. 65—.

BJÖRKLUND, Eric, Gävle, 51—.

LINDGREN, Georg A., Norrköping, 55—.

NILSSON, Knut B., Hälsingborg, 59—.

AHLZÉN, C. Gunnar, Sundsvall, 61—.

HANSSON, Bror E., Malmö, 63—.

ROSENQVIST, Sven, Kalmar, 65—.

JOHANSSON, K. Åke, Västerås, 65—.

Suppleanter

STRIDSBERG, H. Arne, Stockholm, 51—.

CHRISTOFFERSEN, Torgeir, Göteborg, 63—.

ANDERSSON, Sven Erik, Uddevalla, 65—.

BENGTSSON, Stig E., Mariestad, 65—.

HALL, Albin, Ronneby, 65—.

Sekreterare och verkst. tjänsteman

LINDER, N. Helge H., Stockholm, 65.

Ekonomisk-organisatorisk kommitté

LINDER, N. Helge H., Stockholm, Ordf. 62—.

Teknisk kommitté

DAHLIN, John-Iwar, Hälsingborg, Ordf. 62—.

Regionplaneförbundet för Göteborg med omgivning

Norra Liden 4 (C). Tel. 11 11 45, 11 11 41.

Regionplaneinstitutet syftar mot en form för gemensam planläggning för att hindra att planreglerande åtgärder vidtas, som står i strid med företagna eller planerade åtgärder inom andra kommuner. Regionplan skall vara till ledning vid framtida detaljplanering, samordna planläggning inom olika kommuner och uppta grunddragen för markens användning samt anläggningar till vattenförsörjning och avlopp.

Enligt Kungl. Maj:ts beslut år 1949 skall

regionplan upprättas för ett område bestående av inom Göteborgs och Bohus län: Göteborgs Mölndals, Kungälv och Marstrands städer, Hermansby, Kode, Ytterby, Öckerö, Partille, Landvetters, Råda, Källered, Askims och Styrsö landskommuner; inom Hallands län: Kungsbacka stad, Särö, Lindome, Tölö och Onsala landskommuner jämte Hanhals socken av Fjärås landskommun, samt inom Älvsborgs län: Nödinge, Lerums, Skallsjö, Björketorps och Stora Lundby landskommuner, Starrkärr av Starrkärrs landskommun samt viss del av Bollebygd landskommun. Därjämte har Kungl. Maj:t bestämt, att länsstyrelsen i Göteborgs och Bohus län skall behandla de frågor, som med avseende på regionplanen skall föras till länsstyrelse.

Förbundets angelägenheter handhas av för fyra år utsedda förbundsfullmäktige bestående av — förutom av Kungl. Maj:t utsedd ordförande jämte ersättare — tre ledamöter utsedda av Göteborgs stad samt en ledamot utsedd av envar av förbundets övriga medlemmar.

Inom förbundet skall finnas en regionplanestyrelse med nio ledamöter. För varje ledamot utses en suppleant. Regionplanestyrelsen skall till sitt förfogande ha sakkunnigt biträde — regionplanechef — ävensom de befattningshavare i övrigt, som förbundsfullmäktige beslutar. Till styrelsens sammanträden kallas även sakkunniga, som kan vara till nytta för ärendenas behandling.

Göteborgs andel i 1967 års anslagsbehov utgör 113,0 tkr.

Förbundsfullmäktige*

Ordförande

NYSTRÖM, Per I., 50—.

Ersättare för ordföranden

AXELSON, N. Erik A., 59—.

Ledamöter

(valda av stadsfullmäktige)

HENRIKSON, C. Torsten, 63—70 (s).

JOHANNESON, Erik R., 55—58, 63—70 (s).

HERMANSSON, Alf H. J., 64—70 (fp).

Regionplanestyrelsen

Ledamöter

HENRIKSON, C. Torsten, Göteborg, Ordf. 63—.

ANDERSSON, Gösta L., Mölndal, 50—, v. Ordf. 65—.

JOHANNESON, Erik R., Göteborg, 64—.

FILIPSON, J. Birger, Göteborg, 64—.

SAMUELSSON, O. Walter R., Öckerö, 60—.

*Här har endast medtagits Göteborgs stads representanter.

JOHANSSON, Gösta V., Surte, 50—.
GUSTAFSSON, John R., Lerum, 50—.
HANSSON, Oscar V., Norrbyvallda, 60—.
LINDAHL, Gustav E., Jonsered, 65—.

Suppleanter

BJÖRCK, K. Gösta H., Göteborg, 64—.

BJERREK, L. Bertil, Kungälv, 59, 64—.

JANSSON, K. O. Olle, Göteborg, 64—.

STEEN, Jan O. R., Göteborg, 64—.

JOHANSSON, P. Werner, Torslanda, 60—.

HANSSON, Karl E., Starrkärr, 64—.

ADLERSTIERNA-ADELSKÖLD, Sten-Gustaf F., Floda, 50—.

OLSSON, O. Sigurd N., Lindome, 60—.

SVENSSON, C. Gösta, Kungsbacka, 65—.

Regionplanechef

HULTEN, C. Bertil, 51.

Planarkitekt

KAARSTEIN, Hans, 55.

Sekreterare

WELLANDER, J. F. Carl, 64.

Kassaförvaltare

NERENIUS, Nils G., 51.

Stor-Göteborgs samarbetskommitté

Folkungagatan 20(C). Kontorstid kl. 8—16,45, lördag stängt. Tel. (växel) 17 90 00 eller 81 02 60.

År 1958 beslöt stadsfullmäktige att tillsätta en interkommunal kommitté, Stor-Göteborgskommittén, för utredning av möjligheterna att för Göteborg och stadens förortskommuner tillskapa dels en gemensam bostadsförmedling, dels ett organ för gemensam planering och utbyggnad. Kommittén framlade år 1962 förslag om att samarbete i vissa kommunala frågor skulle äga rum mellan staden och 25 förortskommuner, anslutna till Göteborgs förorters förbund. Samarbetet skulle ske genom ett särskilt samarbetsorgan och till grund för samarbetet skulle ligga ett av samtliga deltagande kommuner godkänt avtal. Sedan 23 av de ifrågavarande förortskommunerna godkänt samarbetsavtalet, har staden träffat sådant avtal med dessa. Efter framställningar från ytterligare 11 förortskommuner har beslutats, att även dessa skall omfattas av avtalet. Genom införlivningen med Göteborg år 1967 av Torslanda, Tuve, Säve, och Angereds kommuner minskades antalet deltagande kommuner med fyra och uppgår f.n. till 31. Samarbete skall äga rum i frågor rörande bostadsförsörjning, vatten- och avloppsanläggningar,

skolväsende, kommunikations- och trafikväsende, brandväsende, kapitalförsörjning och investeringsutrymme samt fritids- och naturskyddsområden ävensom i andra frågor, i vilka en kommunal samverkan kan vara erforderlig.

Samarbetskommittén består av 10 ledamöter och sex suppleanter valda på fyra år, av vilka Göteborgs stadsfullmäktige utser fem ledamöter och tre suppleanter och Göteborgs förorters förbund lika många. Stadsfullmäktige och förortsförbundet utser årligen var sin revisor jämte suppleant

Stadens anslag för år 1967 utgör 330,6 tkr.

Ordförande

JOHANNESON, Erik R., 63—67, Ordf. 63—(s).

Vice ordförande

GUSTAFSSON, John R., Lerum, 65—67, v. Ordf. 65—.

Övriga ledamöter

(valda av stadsfullmäktige)

JOHANNESON, Erik R. (se ovan) 63—67 (s).

HJÖRNE, Harry E., 63—67 (fp).

HENRIKSON, C. Torsten, 63—67 (s).

BERGGREN, Arne T., 63—67 (s).

STEEN, Jan O. R., 63—67 (h).

(utsedda av förortsförbundet)

ANDERSSON, Gösta L., Mölndal, 63—67.

LINDAHL, Gustav E., Jonsered, 63—67.

JOHANSSON, Gösta V., Surte, 63—67.

GUSTAFSSON, John R., Lerum (se ovan) 65—67.

ANDERSSON, Oswald G. E., Kungälv, 67.

Suppleanter

(valda av stadsfullmäktige)

BJÖRCK, K. Gösta H., 63—67 (s).

HERMANSSON, Alf H. J., 63—67 (fp).

JANSSON, K. O. Olle, 63—67 (s).

(utsedda av förortsförbundet)

SVENSSON, C. Gösta, Kungsbacka, 63—67.

ANDERSSON, Arne R. E., Mölnlycke, 65—67.

NICKLASSON, Ture H. N., Höhö, 67.

Revisorer

HENNINGSON, Roland H., Starrkärr, 67—.

MUNCKER, Karl-Axel R., 67—(vald av stadsf.), (fp).

Suppleanter

LARSSON, Lars-Olof C., Floda, 63—(utsedd av förortsförb.).

KULL, K. Birgit C., 67—(vald av stadsf.) (fp).

Sekreterare

ÅDAHL, A. Bertil S., 63.

Förvaltning:

Kommittén biträdes vid fullgörandet av sina arbetsuppgifter av ett kansli.

Kanslichef

JONSSON, Karl-Erik, 66.

Utredningsman

CARLSSON, Bo Gösta, 65.

Kontorist

GUSTAFSSON, Ulla M., 63.

Samarbetsnämnden för Göteborgs stad samt Askims och Styrso kommuner

Stadsfullmäktige beslöt år 1965 godkänna ett förslag till överenskommelse rörande kommunal samverkan mellan staden samt Askims och Styrso kommuner, vilka enligt av Kungl. Maj:t år 1964 fastställd plan tillförts Göteborgs kommunblock. Samarbete skall ske ifråga om bebyggelseplanering och annan planering, som berör de i samarbetet deltagande kommunerna eller två av dessa eller, som berör göteborgsregionens utbyggnad och utveckling. Vidare skall samarbete ske i skolfrågor och andra frågor, i vilka samverkan är erforderlig eller ändamålsenlig. Samarbetet sker genom en samarbetsnämnd, bestående av fem ledamöter från staden och tre från vardera kommunerna. För varje ledamot finns en personlig suppleant. Nämnden utser årligen ordförande bland de av staden utsedda ledamöterna och vice ordförande bland kommunernas ledamöter.

Ordförande

JOHANNESON, Erik R., 65—67, Ordf. 65—(s).

Vice ordförande

VALLIN, Tyra E., 65—67, v. Ordf. 65—.

Göteborgs stad

Ledamöter

JOHANNESON, Erik R., 65—67 (s).

BLOMSTRAND, G. Wilhelm, 65—67 (fp).

BERGGREN, Arne T., 65—67 (s).

THOLIN, C. Bertil, 65—67 (s).

STEEN, Jan O. R., 65—67 (h).

Suppleanter

BJÖRCK, K. Gösta H., 65—67 (s).

HERMANSSON, Alf H. J., 65—67 (fp).

ERICSON, Sven H. E., 65—67 (s).

JANSSON, K. O. Olle, 65—67 (s).

GUNNE, Stig E., 65—67 (h).

Askims kommun

Ledamöter

VALLIN, Tyra E., 65—67.

FAGANDER, Arne V., 65—67.

HOLMGREN, Svante, 65—67.

Suppleanter

JOHANSSON, Å. Gösta L., 65—67.

GRANATH, E. Sture B., 65—67.
ANDERSSON, Erik R., 65—67.

Styrsjö kommun

Ledamöter

KRISTENSSON, Kristen A., 65—67.
NILSSON, A. Svante, 65—67.
OLSSON, Henry V., 65—67.

Suppleanter

FHAGER, A. Henry, 65—67.
JOHNSON, C. Erland V., 65—67.
LEMBÄCK, Lars-Olof, 66—67.

Sekreterare

HAMMARSTRAND, Stig F., 65.

Regionsjukvårdsnämnden för samarbete i sjukvårdsfrågor

År 1963 inrättades en regionsjukvårdsnämnd för samarbete i sjukvårdsfrågor mellan Göteborgs stad och landstingen för Göteborgs och Bohus län, Hallands län, Älvsborgs län och Skaraborgs län. Intressenterna utser två ledamöter jämte suppleanter vardera för en tid av fyra år och skall i alla frågor rörande planering och utbyggnad av regionspecialiteter inom det egna sjukvårdsområdet inhämta nämndens yttrande.

Ledamöter

(valda av stadsfullmäktige)
HÖGLUND, K. Thure, 63—70 (s).
STENDAHL, Lars O., 67—70 (h).

Suppleanter

NORDENHÄLL, J. Bruno, 63—70 (s).
WESTERBERG, Karin M., 63—70 (fp).

Planeringsnämnden för landstings- kommunala angelägenheter i Göteborg och Bohus län

Enligt ett avtal mellan Göteborgs stad och Göteborgs och Bohus läns landsting, som trädde i kraft år 1965, skall för samplanering och samordning av landstingskommunala angelägenheter finnas en särskild planeringsnämnd. Denna skall hos landstinget och landstingskommunens nämnder ävensom hos stadsfullmäktige och stadens nämnder avge utlåtande och förslag angående åtgärder av landstingskommunal beskaffenhet.

Stadsfullmäktige och landstinget utser i nämnden vardera fem ledamöter och lika många suppleanter. Nämnden utser utom sig ordförande. Till sammanträde med nämnden kallas landstingsdirektören och den tjänste-

man staden därtill utser. Detsamma gäller sjukvårdsdirektören, som kallas till sammanträde, vid vilket sjukvårdsärendet skall förekomma. Till sammanträde, då ärende av vikt för medicinsk undervisning och forskning skall behandlas, kallas av Kungl. Maj:t förordnad representant. För granskning av nämndens räkenskaper utser stadsfullmäktige två revisorer och landstinget en revisor med samma antal suppleanter.

Då regional samordning och planering av olika landstingskommunala angelägenheter och särskilt av hälso- och sjukvården är erforderlig skall landstingskommunerna i Hallands och Älvsborgs län erbjudas deltaga i nämndens verksamhet.

Anslag för år 1967 utgår från staden med 144,0 tkr.

Ordförande

INGELMARK, Bo-Eric, 65— (vald utom nämnden).

Ledamöter

(valda av stadsfullmäktige)
BERGGREN, Arne T., 65—67 (s).
BLOMSTRAND, G. Wilhelm, 65—67 (fp).
HEDLUND, Bengt N. R., 65—67 (s).
HÖGLUND, K. Thure, 65—67 (s).
GUNNE, Stig E., 65—67 (h).

(valda av landstinget)

BIERREK, L. Bertil, 65—67.
OHLSSON, O. Gunnar, 65—67.
LINTON, Per A., 65—67.
ELIASSON, Anders H., 65—67.
ÖSTBERG, A. Gulli, 65—67.

Av Kungl. Maj:t förordnad representant
CARLSTEN, C. Arne, 66—67.

Suppleanter

(valda av stadsfullmäktige)
RÄDLUND, Uno C. G., 65—67 (s).
HANSSON, Hans H., 65—67 (fp).
GRANATH, Elmer A., 65—67 (s).
SVAHN, H. Georg G., 65—67 (s).
STENDAHL, Lars O., 65—67 (h).

(valda av landstinget)

PETTERSSON, Gunnar, 65—67.
ÅBERG, K. Melker, 65—67.
SKOG, N. Gunnar, 65—67.
LARSSON, C. G. Henry, 65—67.
MATTSSON, Kjell A., 67.

Revisorer

PALM, Harry A. A., 65— (vald av stadsf.) (fp).
KUNZE, Gustaf, 65— (vald av stadsf.) (s).
JÄRKEMAR, John E., 65— (vald av landst.).

Suppleanter

JIGENIUS, Pär-Arne, 65— (vald av stadsf.) (fp).

Interkommunala sammanslutningar

LÖFVING, Sölve A. O., 65— (vald av stadsf.), (s).

SJÖDELL, J. A. Eisten, 67— (vald av landst.).

Sekreterare

HAMMARSTRAND, Stig F., 65.

Planeringschef

FOGELBERG, Bengt Erland B., 66.

Sekreterare

PETTERSSON, Eva L., 67.

Stiftelsen för Västsvenska fritidsområden

Göteborgs stad och landstinget i Göteborgs och Bohus län beslöt år 1962 bilda stiftelsen för Västsvenska fritidsområden.

Stiftelsen har till ändamål att genom tillskapande av en fond bevara för friluftslivet värdefulla strand- och strövområden i Väst-sverige. I grundavgift skall stiftarna inbetala, Göteborgs stad 1 krona per invånare och landstinget 50 öre per invånare. Dessutom kan efter särskilda beslut årliga avgifter till fonden ifrågakomma.

I stiftelsens styrelse utser varje stiftare tre ledamöter jämte en suppleant, valda för en tid av fyra år. Länsstyrelsen utser en revisor med suppleant och var och en av stiftarna en revisor med suppleant.

Anslag för år 1967 utgår från staden med 210,0 tkr.

Styrelse

THORBURN, Bertil W., 62—67 (vald av stadsf.), (fp).

DAHL, Einar V. R., Uddevalla, 62—67 (vald av landst.).

ANDERSSON, J. O. Erling, Tanumshede, 62—67, (vald av landst.).

JOHANNESÖN, Erik R., 63—67 (vald av stadsf.), (s).

BJÖRCK, K. Gösta H., 64—67 (vald av stadsf.), (s).

PETTERSSON, Gunnar, 64—67 (vald av landst.).

AXELSON, N. Erik A., Adj. led. 62—, Sekr. 62—.

Suppleanter

SVENUNGSSON, Arne A. D., Svenshögen, 62—67 (vald av landst.).

JOHANSSON, Sven-Erik M., 64—67 (vald av stadsf.) (s).

Revisorer

JOHANSSON, A. Erik M., 62— (utsedd av länsstyr.).

KNAPE, J. Olof B., 67— (vald av stadsf.) (fp).

SJÖDELL, J. A. Eisten, Öckerö, 67— (vald av landst.).

Suppleanter

BÄVMAN, H. Gunnar V., 62— (vald av landst.).

SANDÉN, Eric, 62— (utsedd av länsstyr.).

CARLSTEDT, K. O. Olle G., 67— (vald av stadsf.) (fp).

Göteborgsregionens avfallsaktiebolag

Göteborgs stads renhållningsverk, Stampgatan 38, Box 341, Göteborg 1. Tel. (växel) 80 03 00.

Göteborgs stadsfullmäktige och 22 kommuner i Göteborgsregionen har år 1966 beslutat att gemensamt bilda ett bolag för en regional förbränningsanläggning för avfall. De 22 kommuner, som jämte Göteborg ingår i bolaget, är: städerna Mölndal, Kungsbacka och Kungälv samt kommunerna Askim, Hermansby, Kode, Källered, Landvetter, Lerum, Lindome, Nödinge, Onsala, Partille, Romelanda, Råda, Skepplanda, Starrkärr, Stora Lundby, Särö, Tölö, Ytterby och Öckerö.

Enligt bolagsordningen skall bolaget omhänderta, borttransportera och/eller destruera avfall och driva annan därmed förenlig rörelse. Kommunerna har därjämte ingått konsortialavtal, i vilket kommunerna bl.a. förbinder sig att på begäran av bolagets styrelse teckna borgen för bolagets förpliktelser. Styrelsen har med Göteborgs stads renhållningsverk träffat avtal angående köp av erforderliga tjänster för bolagets administration m.m.

Bolagets styrelse består av sju ledamöter med samma antal suppleanter. Av styrelseledamöterna skall fyra ledamöter och fyra suppleanter vara av Göteborgs stad nominerade personer. Tre styrelseledamöter och tre suppleanter nomineras av övriga kommuners ombud vid bolagsstämma. Tre revisorer med samma antal suppleanter väljes på bolagsstämma. En av revisorerna och en revisorssuppleant skall vara auktoriserad revisor.

Av bolagets aktiekapital på 1,5 milj. kr. äger Göteborgs stad 1.094,5 tkr.

Ordförande

BERGGREN, Arne T., 66—, Ordf. 66—.

Vice ordförande

ANDERSSON, Gösta L., Mölndal, 66—, v. Ordf. 66—.

Ledamöter

(nominerade av Göteborgs stad)

BERGGREN, Arne T. (se ovan) 66—.

KARLSSON, Åke W., 66—.

LUNDH, L. Åke, 66—.

NORDSTRÖM, Lars V., 66—.

(nominerade av övriga kommuner)

ANDERSSON, Gösta L. (se ovan) 66—.
ANDERSSON, Oswald G. E., Kungälv, 66—.
SVENSSON, J. Sven E., Sävedalen, 66—.

Suppleanter

(nominerade av Göteborgs stad)

HJERTÉN, H. Inge, 66—.
BÄRTZNER, J. Uno, 66—.
LARSSON, Jarl J., 66—.
LJUNG, Alf O., 66—.

(nominerade av övriga kommuner)

ÖSTBERG, Gulli, Mölnlycke, 66—.
PALMGREN, S. Sune, Kungsbacka, 66—.
KARLSSON, G. Gilbert, Lerum, 66—.

Revisorer

THORÉN, Ulf I., 66—.
BJÖRKMAN, Folke B., 66—.
HALLING, Per Olof, 66—.

Suppleanter

WALLER, Edward, 66—.
KURZ, Rolf W., 66—.
WIKLUND, Å. Berthold, 66—.

Verkställande direktör

HOLMBERG, Nils V., 66.

Projektledare

RUNDQWIST, Bengt R., 66.

EKONOMISK VERKSAMHET

Handelskammaren

Parkgatan 25 (C). Expeditionstid kl. 9,30—16, dag före helgdag kl. 9,30—13, lördag stängt. Kansli tel. linjeväljare 13 72 72, 13 85 19, 13 82 14, 13 47 01, 13 40 58, 13 11 78.

Handelsföreningens fullmäktige i Göteborg, som sedan år 1906 även utgör handelskammaren i Göteborg, är den direkta fortsättningen av det 1661 bildade handelsgillet i Göteborg, namnet år 1734 ändrat till handels-societeten. Med införandet av näringsfriheten år 1846 omorganiserades köpmannasammanslutningen och erhöll det ännu brukade namnet handelsföreningen i Göteborg med av denna valda fullmäktige som beslutande och verkställande organ. När fråga uppstod om inrättande av handelskamrar, beslöt fullmäktige att fr.o.m. år 1906 överta de uppgifter, som tillkommer handelskammare, samtidigt som de fortfarande fungerade som fullmäktige för handelsföreningen. I anledning härav antogs namnet handelskammaren i Göteborg vid sidan av det alltjämt brukade handelsföreningens fullmäktige. Sedan kungl. förordning utfärdats angående auktoriserande av handelskamrar, erhöll handelskammaren i Göteborg Kungl. Maj:ts auktorisation år 1917.

Handelskammaren har bl.a. till uppgift att med uppmärksamhet följa handels och näringsarnas ställning samt föreslå och verkställa utredningar, främjande handel, sjöfart, industri och kommunikationer, att i frågor, som av stats- eller kommunala myndigheter hänskjutes till handelskammaren, avge yttranden eller tillhandahålla upplysningar samt hos statsmyndigheterna i näringsfrågor göra de framställningar, vartill den kan finna anledning:

att på begäran medla i tvister rörande affärsavtal, leveranser o. dyl. samt yttra sig rörande handelsbruk och utfärdade intyg angående varors ursprung och andra med näringslivet sammanhörande förhållanden;

att ge auktorisation åt revisorer, fastighetsmäklare och speditörer och godkänna granskningsmän.

Handelskammaren utser två ledamöter och två suppleanter i Göteborgs hamnstyrelse. Handelskammaren förvaltar även handelshögskolans och handelsinstitutets fonder. För biläggande av tvister har handelskammaren tillsatt en skiljedomstol, som består av fem ledamöter och tre suppleanter, valda inom handelskammaren.

Handelskammaren består av 58 ledamöter, vilka utses för fyra år av och inom handelsföreningen. Medlemmar av handelsföreningen är enskilda personer eller bolag och ekonomiska föreningar, vilka inom Göteborg och dess omgivning ar idka handel, industri, sjöfart eller annan därmed jämförlig näringsverksamhet. I granskningen av handelskammarens räkenskaper och förvaltning deltagar en av stadsfullmäktige utsedd revisor.

Fullmäktige i handelsföreningen tillkommer bl.a. att inom sig utse börsdirektionen i Göteborg, att förvalta för välgörande ändamål donerade fonder samt att avge yttrande vid tillsättande av vissa tjänster (vägare och mätare).

Stadgar m.m.: Arbetsordning för handelsföreningens fullmäktige i Göteborg 1918. Stadgar för handelskammaren i Göteborg, fastställda av Kungl. Maj:ts den 2 november 1917 med senare vidtagna ändringar m.fl.

Ordförande

THORBURN, Bertil W., 46—69, Ordf. 61—.

Vice ordförande

SANDÉN, David H., 53—68, v. Ordf. 60—.

CARLSSON, Per G., 62—69, v. Ordf. 67—.

Övriga ledamöter

THULIN, Folke G., 42—69.

ÅHLUND, Nils J., 46—67, Kassaf. 60—.

EKMÄN, Claes E. P., 46—70, Suppl. f. kassaf. 60—.

HILL-LINDQUIST, Lars A., 47—67.

ALLBERG, C. Ragnar F., 48—67.

ÅGREN, P. Gustaf, 48—69.

STENHAMMAR, Ove, 49—69.

BRODÉN, Eric, 51—70.

HANSSON, Sven E., 51—70.

BROSTRÖM, Dan-Axel A., 52—67.

HASSELBLAD, F. Victor, 53—68.

HÄGGSTRÖM, Erik J., 55—68.

GULIN, Sven M., 57—68.

HULTHÉN, Hans U. A., 57—68.

SAMUELSON, Ernfrid W., 57—67.

BAKE, Nils N., 57—69.

BJERKANDER, Gustav S., 58—68.

NIHLMARK, Yngve, 58—69.

BLOMSTEDT, Carl R., 60—70.

FRAENKEL, S. Yngve, 61—68.

ENGELLAU, Gunnar L., 62—69.

KULLENBERG K. Yngve, 63—70.

FALLENUS, Carl-Albert I., 63—70.

VON KANTZOW, E. G. Lennart, 63—70.

PARKFELT, C. N. Lennart, 63—70.

HAMMARSTRÖM, Sven A., 63—70.

COLLEEN, Sven G. A., 63—69.

HANSON, Per Olof, 63—69.

LEFFLER, Jan, 63—69.

ANDERSÉN, Kjell Å. L., 63—68.

LÖWENHJELM, Gustav F. C., 63—68.

NIELSEN, N. Hilding, 63—68.
 ROS, G. Axel W., 63—68.
 RYDMAN, Bengt I. A., 63—67.
 EDSTRÖM, Göran E. S., 63—67.
 JANSON, Orvar L., 63—67.
 LUNDBERG, Arne J., 63—67.
 WERNER, M. Vilhelm T., 63—67.
 JOHNSON, John A., 64—67.
 DE MARÉ, Ernst S. M., 64—70.
 RAAB, C. P. Sven H. O., 64—67.
 KIHLMAN, J. O. N. Niklas, 65—70.
 PÄLSSON, Paul G., 65—68.
 SKÅNSBERG, Bengt H., 65—69.
 TRAPP, Ulf K. H., 65—68.
 BEYER, Ragnar R., 66—69.
 LJUNGBERG, Sverker E., 66—69.
 BRUNSSON, Åke N., 67—69.
 CEDERQUIST, Karl O., 67—68.
 FISCHER, Jakob E., 67—70.
 KARLSSON, Bengt A. J., 67—68.
 LARSSON, Lars V., 67—70.
 LINDER, Åke, 67.
 LINDSKOG, C. Folke, 67.
 SVENDSEN, Fredrik R., 67.

Revisorer

KARLGRÉN, A. Nils R., 31— (utsedd av handelsföreningen).
 MANNER, Lars O., 66— (utsedd av handelsföreningen).
 LERNVALL, Karl Erik H., 67— (vald av stadsf.) (fp).

Suppleanter

JONASSON, J. Evert V., 58— (utsedd av handelsföreningen).
 WENNERSTRÖM, Gunnar H., 66— (utsedd av handelskammaren).
 LIDÉN, F. K. Göran, 67— (vald av stadsf.) (fp).

Verkst. direktör och förste sekreterare

Mottagningstid kl. 10—12.
 UDDENBERG, Ragnar F., 43.

Direktör och andre sekreterare

SEGGE, Åke M., 38.

Sekreterare

ODQVIST, Sture H., 65.

Kamrer

ZACHRISSON, K. Bertil R., 63.

Svenska mässan, stiftelse

Kansli Örgrytevägen (S). Tel. (växel) 200000.
 Redan år 1804 framfördes förslag om att anordna en varumässa i Göteborg. Först år 1918 realiserades emellertid tanken på en modern nationell varumässa genom handelskammaren i Göteborg, som med stöd av statligt och kommunalt anslag anordnade svenska mässan.

De första åren hölls mässan i handelsinstitutet och övriga närliggande skolbyggnader. År 1923 anordnades den i samband med jubileumsutställningen och i dess lokaler. Följande år iordninggjorde staden de från utställningen kvarstående exporthallarna, i vilka mässorna hölls. Nya lokaler stod färdiga till 1939 års mässa. Medel till byggnadsföretaget erhöles ur Wilh. Röhss' donationsfond, av lotteri- och s.k. tipsmedel, samt av för mässverksamheten intresserade. Återstoden erhöles som lån av Göteborgs stad, som också med tomträtt upplåtit mark för byggnaden.

År 1954 påbörjades det nya mässhus, som invigdes i samband med öppnandet av 1957 års mässa. Stora mässhuset omfattar nio våningar, av vilka fyra användes för utställningsändamål. År 1960 fullbordades ytterligare ett mässhus, industrihallen, senare utbyggd i två etapper, vars utrymme i första hand är avsett för tung industri.

Sedan år 1954 är mässan helt internationa- liserad och invaldes 1960 som medlem av interna- tionella mässunionen.

Vid sidan om den ordinarie svenska mässan arrangeras årligen flera specialutställningar, varjämte mässan året runt tjänar näringslivet genom att förmedla kontakter mellan köpare och säljare. Mässan har också erhållit uppdrag att i utlandet arrangera utställningar för svensk industri.

Antalet ledamöter i styrelsen får icke över- stiga 50. Rätt att utse ledamöter i styrelsen till- kommer förutom Göteborgs stadsfullmäktige, handelskammaren i Göteborg och Göteborgs hantverks- och industriförening, sådan myndighet, institution eller sammanslutning inom det svenska näringslivet, vars verksamhet är förenlig med stiftelsens ändamål och som av stiftelsens styrelse anmodas att utse ledamot i styrelsen. Styrelseledamöterna har rätt att där- utöver komplettera styrelsen. Antalet på så sätt utsedda ledamöter bör icke överstiga 15.

Räkenskaperna granskas av revisorer ut- sedda av stadsfullmäktige och handelskam- maren.

Beskyddare

Hans Majestät Konungen

Ordförande

NYSTRÖM, Per I., 51—, Ordf. 51— (utsedd av sv. mässans styr.).

Vice ordförande

THULIN, Folke G., 41—, Förste v. ordf. 49—, (utsedd av handelskammaren).
 BLOMSTEDT, Carl R., 60—, Andre v. ordf. 64—, Ordf. i verkst. nämnden 64— (utsedd av hand- lingskammaren).

Ekonomisk verksamhet

Hedersledamöter

BERLIN, O. Richard, 33—48, Hedersled. 49—.
ZACHRISSON, Bruno, 27—60, Hedersled. 61—.

Övriga ledamöter

JUHLIN, E. Gunnar J., 45— (utsedd av sv. mäs-
sans styr.).
GUSTAVSSON, Harry S., 45—, led. av verkst.
nämnden 46— (vald av stadsf.) (s).
GULIN, Sven M., 48— (utsedd av Gbgs köp-
mannaförb.).
ALLBERG, C. Ragnar F., 49— (utsedd av Sve-
riges köpmannaförb.).
SPARRMAN, K. W. Harald, 51— (utsedd av för.
Sveriges handelsresande).
BOMAN, Harald, 52— (utsedd av sv. mässans
styr.).
HARTMANN, E. Franz J., 53— (utsedd av sv.
mässans styr.).
LARSSON, Eric W., 53— (utsedd av Sveriges
smides- o. mekaniska verkst. riksförb.).
HANSSON, Sven E., 57— (utsedd av sv. mäs-
sans styr.).
VON KANTZOW, E. G. Lennart, 59— (utsedd
av sv. mässans styr.).
CEDERRYD, E. Gösta, 60— (utsedd av sv.
mässans styr.).
JOHANSSON, Bror N., 60— (utsedd av Gbgs
livsmedelshandlarefören.).
ANDERSÉN, Kjell Å. L., 61— (utsedd av Sve-
riges redarefören.).
BERGGREN, Arne T., 61— (utsedd av sv. mäs-
sans styr.).
HANSSON, Bengt A. G., 61— (utsedd av sv.
mässans styr.).
LEVIN, F. Hilmer, 63— (utsedd av Gbgs hant-
verks- o. industrifören.).
LINDER, Åke, 64— (utsedd av sv. mässans
styr.).
ÅGREN, Lars A., 64— (utsedd av sv. mässans
styr.).
KRISTENSEN, Hans Henrik, 64— (utsedd av
sv. handelsagenters fören.).
DAHLMAN, Sven-Olof, 65— (utsedd av sv.
mässans styr.).
OLSSON, P. Gustaf W., 65— (utsedd av Sveri-
ges hantverks- och småindustriorg.).
HAMMARSTRÖM, Sven A., 67— (utsedd av
handelskammaren).
ÖSTERDAHL, Emma-Karin, 67— (utsedd av sv.
mässans styr.).
LJUNGCRANTZ, Sigurd F. W., 67— (utsedd av
sv. mässans styr.).
FISCHER, Jakob E., 67— (utsedd av Sveriges
grossistförb.).
HÖRBERG, Nils A., 67— (vald av stadsf.) (fp).
NORLING, S. Åke, 67— (vald av stadsf.) (h).
PERSSON, C. W. Bertil, 67— (utsedd av Gbgs
hantverks- o. industrifören.).

Revisorer

STENHAMMAR, Ove, 55— (utsedd av handels-
kammaren).
LARSSON, Per-Martin, 67— (vald av stadsf.),
(fp).

Suppleanter

BJERKANDER, Gustav S., 67— (utsedd av han-
delskammaren).
SMITH, Jan R., 67— (vald av stadsf.) (fp).

Kontrollant

HULTGREN, J. Björn F., 52.

Verkställande direktör

HAMMARSTRÖM, Sven A., 50.

Sekreterare

ROSELL, L. Folke, 62.

Göteborgs och Bohus läns turisttrafikförbund

Göteborgs turisttrafikförening stiftades år
1914. Genom samarbete mellan företag och
enskilda personer avsåg föreningen att söka
höja den in- och utländska turisttrafiken till
Göteborg med omnejd och att därvid tillvara-
ta såväl stadens som den resandes intressen.

Verksamheten har huvudsakligen omfattat
att utge trycksaker om Göteborg på olika
språk, att införa artiklar om Göteborg i in-
och utländska publikationer samt resehand-
böcker, föredragsverksamhet särskilt i grann-
länderna, att delta i turistutställningar, att
knyta förbindelser med turist- och reseorga-
nisationer och ta hand om besökande jour-
nalister och författare m.fl., samt i övrigt att
lämna råd och upplysningar.

År 1937 sammanslogs Göteborgs turist-
trafikförening med Bohusläns turisttrafik-
förening till Göteborgs och Bohus läns turist-
trafikförening med säte i Göteborg och ett till
Göteborg och hela Bohuslän utvidgat verk-
samsområde. År 1960 upplöstes denna och
ett nytt organ bildades med namnet Göteborgs
och Bohus läns turisttrafikförbund. I detta
samordnas turisttrafikföreningens och stads-
kollegiets informationskommittés tidigare
verksamhet.

Styrelsen består av lägst 12, högst 20 leda-
möter med samma antal suppleanter. Stads-
fullmäktige i Göteborg utser sex ledamöter,
näringslivets representanter i Göteborg sex,
Göteborgs och Bohus läns landsting två, kom-
muner i Bohuslän två samt representanterna
för näringslivet i Bohuslän övriga ledamöter.

Anslaget från Göteborgs stad uppgår för år
1967 till 240,0 tkr.

Ordförande

THORBURN, Bertil W., 60—, Ordf. 60—.

Vice ordförande

DAHL, Einar V. R., 61—, v. Ordf. 64— (vald av landst.).

Övriga ledamöter

Valda av stadsfullmäktige

CALDERON, Olof H., 60— (s).

GULIN, Sven M., 60— (h).

BERGGREN, Arne T., 60— (s).

LUNDH, L. Åke, 66— (fp).

CEDERSTAV, Lars-Erik, 67— (fp).

BERG, Karl-Olof, 67— (fp).

Utsedda av näringslivets representanter

AXEL-NILSSON, Göran, 60—.

JANSON, Orvar L., 60—.

BENGTSSON, Bengt E., 61—.

HAMMARSTRÖM, Sven A., 61—.

OLSSON, Fritz G. H., 62—.

LARSON, Karl G. E., 63—.

MÜLICH, S. Allan G., 64—.

MALM, Bengt W., 65—.

Vald av landstinget

BJERREK, L. Bertil, 60—.

Suppleanter

Valda av stadsfullmäktige

GUSTAVSSON, Harry S., 60— (s).

NORDSTRAND, Joel E. W., 60— (h).

OLSON, Erik G., 60— (s).

KURZ, Rolf W., 67— (fp).

STOBELL, Sven H., 67— (fp).

ÖHNANDER, Bengt A., 67— (fp).

Arbetsutskott

BENGTSSON, Bengt E., 66—, Ordf. 66—.

DAHL, Einar V. R., 64—.

BJERREK, L. Bertil, 60—.

CALDERON, Olof H., 60—.

JANSON, Orvar L., 60—.

HAMMARSTRÖM, Sven A., 61—.

THORBURN, Bertil W., 61—.

PALM, R. Sten-Olof, 65—.

MALM, Bengt W., 65—.

Revisorer

FORSBERG, Gösta V., 60—.

HULTGREN, J. Björn F., 62, 67—.

JAHRESKOG, Knut W., 67— (vald av stadsf.), (fp).

Suppleanter

TÖRNSTEN, Orvar A. H., 60—.

MYRÉN, Ragnar B., 60—.

STRÖM, E. Alvar J., 67—.

BJÖRNHAGE, Håkan A., 67— (vald av stadsf.), (fp).

Turist- och informationsbyrå

Norra Larmgatan 11—13, Nils Ericssonsplatsen (C). Tel. 13 61 08, 13 59 37.

Turistdirektör

Tel. 13 58 71.

HÅKANSON, N. S. Gunvald, 61.

Turistintendent

HOLMÉN, E. Gunnar V., 65.

Kamrersassistent

JOHANSSON, Berit A. K., 66.

Sekreterare

NORDHÄLL, Gunilla A., 64. Kongresser.

BLOMGREN, Lillemor, 65. Bokning.

Informationskonsult

Gustaf Adolfs torg 4. Tel. 17 90 00.

ANDERSSON, I. Mariann, 57.

Företagareföreningen i Göteborgs och Bohus län

Huvudkontor Skansberget Uddevalla. Tel. 179 05, 179 06. Avdelningskontor Erik Dahlbergsgatan 3, Göteborg (C). Tel. 11 19 07.

Företagareföreningen i Göteborgs och Bohus län, ekonomisk förening, är ett organ, som tillkom på slutet av 1930-talet på initiativ av företagare, kommunalmän, kommuner, städer, landsting och hushållningssällskap. Dess uppgift är att befrämja länets näringsutveckling framför allt med tanke på hantverk och industri. För att kunna medverka härtil har företagareföreningens styrelse möjlighet att lämna län till hantverk och mindre industri genom de särskilda riksdagsbeslut, som varje år sedan 1938 fattats, och som ger föreningen rätt att upplåna medel från statens hantverks- och industrilånefond för vidareutlåning till enskilda företag. Dessutom förmedlar företagareföreningen s.k. industrigarantilån, innebärande att efter kungl. kommerskollegiums prövning företagareföreningen får rätt att i enskilda fall teckna betalningsgaranti för lån upptagna i olika kreditinrättningar.

Härutöver bedriver föreningen konsulterande verksamhet i tekniska och ekonomiska frågor genom de konsulenter, f.n. sex, som är heltidsanställda i föreningens tjänst.

Styrelsen består av nio ledamöter, varav en utses av vardera stadsfullmäktige, länsstyrelsen, landstinget och hushållningssällskapet och de övriga fem väljes på föreningsstämman, varvid förslag till en ledamot framlägges av vardera handelskammaren i Göteborg, hantverksdistriktet i Göteborgs och Bohus län och hantverksföreningen i Göteborg. Övriga två ledamöter väljes av föreningsstämman.

För granskning av föreningens verksamhet väljes fyra revisorer, en av vardera stadsfullmäktige, länsstyrelsen, landstinget och föreningsstämman. Kungl. kommerskollegium har dessutom rätt att delta i revisionen och följa föreningens låneverksamhet.

Anslaget från Göteborgs stad uppgår för år 1967 till 70,0 tkr.

Styrelse

NYSTRÖM, Per I., 50—, Ordf. 50—.
MATTSSON, Sven A., 41— (utsedd av länsstyr.), arbetsutskottets Ordf.
THORBURN, Bertil W., 41—.
HEDSTRÖM, Ernst W., 55—.
HANSSON, Nils A., 58—.
CARLSON, Ralf S., 60—.
ROSELL, Arne H., 60—.
PETTERSSON, E. Bertil, 61—68 (vald av stadsf.), (s).
AHLBERG, Sven F., 66— (vald av landst.).

Suppleanter

ELIASSON, K. A. Åke, 55—.
CARLSON, Lars-Gunnar, 60—.
EGERLUND, E. Ragnar, 61—.
KARLSSON, Åke W., 61—68 (vald av stadsf.), (s).
CLAESSON, K. Axel F., 61—.
ANDERSSON, J. O. Erling, 62—.
SVEDSÄTER, Sven Åke, 64—.
KARLSSON, Per Arthur, 66—.
En vakant.

Revisorer

NORDENHAM, O. B. Fredrik, 45— (utsedd av länsstyr.).
STENBERG, Lars H., 61— (vald av landst.).
FORSBERG, Dag G., 56— (utsedd av föreningsstämman).
PALM, Harry A. A., 67— (vald av stadsf.) (fp).

Suppleanter

ZETTERHOLM, Nils O., 61— (utsedd av länsstyr.).
WIKLAND, Lars E., 61— (vald av landst.).
PETTERSSON, Kurt, 62—.
OLSSON, H. Å. Lennart, 67— (vald av stadsf.), (fp).

Verkställande direktör

Uddevalla. Tel. 179 06.
STENUDD, Sixten G. N., 50.

Avdelningschef, ingenjör

Erik Dahlbergsgatan 3, Göteborg. Tel. 11 1907.
ERWING, Gey B., 62.

Göteborgs Frihamns Aktiebolag

Expeditionstid kl. 8,30—16, lördag stängt.
Tel. (växel) 22 82 80.

Frihamnen, som öppnades år 1922, utgör en del av Göteborgs hamn med särskilda lättnader för trafiken med avseende på tull. I detta avseende är frihamnsområdet att anse som utrikes ort och där får oförtullat importgods uppackas, delas, blandas och ompackas utan tullkontroll. Tullbehandling sker först då godset införs till tullinlandet.

Förvaltningen och driften skötes av Göteborgs Frihamns AB, som sedan år 1958 är hamnstyrelsens organ för verksamheten i frihamnen. Hamnstyrelsen anvisar dock plats för fartyg och har hand om krandriften samt svarar för debitering och uppbörd av hamnavgifter.

Styrelse

TENGROTH, Bengt T., 62—, Ordf. 64—.
PINEUS, Kaj L. A., 51—, v. Ordf. 62—.
SANDÉN, David H., 60—, Kassaf. 62—.
NILSSON, C. Olof, 48—.
BROSTRÖM, Dan-Axel A., 62—.
BRYNOLF, Gösta L., 64—.
HANSSON, G. Rune, 64—.
CHRISTOFFERSEN, Torgeir, 65—.
OLSON, Åke E., 66—.

Suppleanter

HANSON, Per Olof, 60—.
FALLENIOUS, Carl-Albert I., 62—.
LINDER, Åke, 64—.
NYSTRÖM, Tage, 65—.
HELLGREN, K. Georg, 66—.

Revisor

JÖNSSON, Ernst J., 61—.
LERNVALL, Karl Erik H., 61—.
LUNDBERG, Erik, 66—.
PERSSON, Gunnar W., 66—.

Suppleanter

DAGSTEN, Tage, 66—.
OLSSON, Werner E., 66—.
ÅHRÉN, Claes E., 66—.
KUNZE, Gustaf, 66—.

Frihamnsföreståndare och verkst. direktör

Tel. (växel) 17 17 00.
AXELSON, Stig G. A., 50.

Ställf. frihamnsföreståndare

HILLERDING, H. Ragnar, 63.

Kamrer

Björklund, Eric G., 58.

Arbetschef

SAMUELSSON, J. A. Evert, 50.

Bitr. arbetschef

OLSSON, C. V. Gunnar, 64.

Aktiebolaget Göteborgs skeppsdockor

Bolaget, som började sin verksamhet år 1914, har till ändamål att i Göteborgs hamn anskaffa en eller flera dockor samt att idka dockningsrörelse själv eller genom annan, till vilken dockan eller dockorna uthyres. Bolagets aktiekapital uppgår f.n. till 1.700.000 kr. Bolagets styrelse utgöres av tre ledamöter med två suppleanter, vilka samtliga utses för ett år. En styrelseledamot och en suppleant utses av stadsfullmäktige.

Styrelse

SVENSSON, Nils W., 64—, Ordf. 64—.
FRIBERGER, Sven G., 57—.
FRAENKEL, Karl-Erik 67— (vald av stadsf.), (fp).

Suppleanter

LINDÉN, R. Anders, 64—.
AHLM, Kaj Åke, 67— (vald av stadsf.) (h).

Revisorer

CARLSTRÖM, Ragnar V., 48—.
OLSSON, Werner E., 67— (vald av stadsf.) (fp).

Suppleanter

WESTBERG, Bengt, 50—.
BAGER, Carl M. A., 67— (vald av stadsf.) (fp).

Huvudmän i sparbanker

Enligt lag om sparbanker av år 1955 skall såsom representanter för allmänheten finnas huvudmän för övervakning av sparbankens förvaltning. Huvudmännen utser sparbankens styrelse, som har den omedelbara ledningen av sparbankens verksamhet.

Av huvudmännen, som kan vara lägst 20 och högst 50, skall halva antalet utses av fullmäktige i de städer, köpingar och landskommuner, som ingår i sparbankens verksamhetsområde eller av landsting.

Göteborgs sparbank

Antalet huvudmän uppgår till 50. Av dessa utses 20 av stadsfullmäktige i Göteborg, fyra av Göteborgs och Bohus läns landsting, en av Älvsborgs läns landsting och 25 av huvudmännen själva.

FORSGRÉN, Gunnar V. D., 46—67 (k).
ANDERSSON, B. A. Edvin, 51—67 (s).
KJELLBERG, K. Gunnar K., 56—67 (h).
FILIPSON, J. Birger, 56—67 (fp).
PINEUS, Eva H. C., 56—67 (fp).
JAHN, E. Olof F., 56—67 (fp).
HEDLUND, Bengt N. R., 56—67 (s).
HANSSON, J. Bertil, 56—67 (fp).
PERSSON, G. E. Göthe, 56—67 (s).
NIELSEN, N. Hilding, 60—67 (h).

TÖRNKVIST, Nils G., 60—67 (s).
KARLSSON, Åke W., 62—67 (s).
SVENSSON, Elin T. A., 64—67 (s).
SUNDWALL, Erling H., 64—67 (s).
HELLGREN, Rune H., 64—67 (fp).
STRÖM, A. Lennart, 64—67 (fp).
FISCHER, Jakob E., 64—67 (h).
OLSSON, I. Gösta, 64—67 (s).
BLOMQUIST, Valter F. I., 64—67 (s).
ARVIDSSON, E. Iréne, 65—67 (s).

Göteborgs och Bohus läns sparbank

Antalet huvudmän uppgår till 50. Av dessa utses 16 av landstinget, åtta av stadsfullmäktige i Göteborg, en av Älvsborgs läns landsting och 25 av huvudmännen själva.

PINEUS, Kaj L. A., 56—69 (fp).
GRUNDEVIK, Karl-Fredrik, 56—70 (fp).
RÖNNMARK, Lennart C. A., 56—67 (h).
NORDENHÄLL, J. Bruno, 62—69 (s).
PETTERSSON, Erna M., 64—67 (s).
ANDRÉASSON, Lars A., 65—68 (s).
HJÖRNE, Lars G., 65—68 (fp).
KULLGREN, Nils 67—70 (k).

Aktiebolaget Göteborgs tomträttskassa

Kyrkogatan 20 (C). Tel. 17 74 10.

Aktiebolaget Göteborgs tomträttskassa bildades år 1912. Bolagets ändamål var från början att mot säkerhet av inteckning i tomträtter, men sedermera även mot säkerhet av inteckningar i fastigheter, utlämna lån för att främja uppförandet av bostäder på Göteborgs stad tillhörig mark. Bolaget äger rätt att intill 20 gånger ett belopp motsvarande summan av aktiekapital, reservfond och hos Göteborgs stad upptagna förlagslån upplåna medel, vilkas inlösen garanteras av Göteborgs stad. Aktiekapitalet uppgår numera till 6,5 milj. kr., varav 6.499,0 tkr. ägs av Göteborgs stad.

Styrelsen består av sju ledamöter och tre suppleanter. Stadsfullmäktige utser en styrelseledamot och en suppleant samt en revisor med suppleant.

Styrelse

ERICSON, Sven H. E., 47—, Ordf. 47— (vald av stadsf.) (s).
PINEUS, Kaj L. A., 49—, v. Ordf. 51—.
FRANKENBERG, J. Evert K., 46—.
ZETTERBERG, Gunnar L., 61—.
JOHANSSON, Eric E., 64—.
HANSSON, J. Bertil, 64—.
PERSSON, G. E. Göthe, 64—.

Suppleanter

PETTERSSON, Erna M., 64— (vald av stadsf.), (s).

BERGQVIST, G. Holger, 64—.
En vakant.

Revisorer

JONASSON, J. Evert V., 55—.
WICKMAN, P. Thomas, 63—.
WIGBLAD, E. Ingvar, 66— (vald av stadsf.) (s).

Suppleanter

NORDELÖF, Ivar O. K., 48—.
BREGELL, Gösta E., 60— (vald av stadsf.) (s).
EKDAHL, Karl-Hugo, 61—.

Verkställande direktör

BRATTNE, Gunnar W., 59.

Fastighetsaktiebolaget Göta Lejon

Föreningsgatan 19 (C). Kontorstid kl. 8—12,
12,45—16,45, lördag stängt. Tel. (växel)
17 77 40.

År 1960 konstituerades fastighetsaktiebolaget
Göta Lejon, som har till uppgift att i samar-
bete med Göteborgs stad medverka till sane-
ring av stadens bebyggelse.

Bolagets aktiekapital uppgår till 5 milj. kr.
Aktierna är fördelade på två serier, vardera
omfattande halva aktiekapitalet. Den ena
serien ägs av Göteborgs stad den andra av ett
femtio-tal företag i Göteborg. Vinstutdelning
på bolagets aktier är begränsad till fem pro-
cent per år.

Bolagets verksamhet består i att inom vissa
centralt belägna stadsdelar systematiskt för-
värva det gamla fastighetsbeståndet samt att
i samråd med stadens myndigheter förbereda
och organisera den fastighetsförnyelse i sta-
den, som bedrivs av såväl bolaget självt som
andra företag.

Fram till den 1 januari 1967 har bolaget
inköpt 518 fastigheter för ett sammanlagt in-
köpspris av ca 103 milj. kr. I förvaltning hade
bolaget 7.800 hyresobjekt, varav 6.860 bo-
städer.

Bolagets fastighetsförvärv har numera nått
den omfattningen, att arbete med stadsplane-
ringen av flera stadsdelar påbörjats. Inven-
teringar och ekonomiska utredningar har ut-
förts i Landala, Annedal och Gårda samt
ytterligare några mindre områden. Arbete
med dispositions-, trafik- och stadsplaner för
dessa stadsdelar samt olika utredningar i samb-
and härmed pågår.

År 1962 framlades ett av stadskollegiet
sedermera antaget förslag till översiktligt
handlingsprogram för fastighetsförnyelsen i
Göteborg under tiden 1963—72. Programmet
förutsattes årsvis bli prövat och godkänt av
kollegiet. En permanent arbetsgrupp under
ordförandeskap av kommunalrådet för stads-
byggnadsfrågor, har till uppgift att kontinu-

erligt följa utvecklingen på området och att
framlägga förslag till rationell förnyelseverk-
samhet.

Enligt evakueringsplaner för år 1966, skulle
högst 1.475 lägenheter tillåtas bli tömda. Un-
der året har 1.273 bostäder evakuerats genom
bostadsförmedlingens försorg.

Bolagets styrelse, som utses för ett år i sän-
der, består av nio ledamöter med lika många
suppleanter. Staden utser fem ledamöter med
suppleanter, av vilka en tillika skall vara sty-
relsens ordförande. Vardera aktieägaregrup-
pen utser en revisor jämte suppleant.

Styrelse

BERGGREN, Arne T., 60—, Ordf. 60—.
GUNNE, Stig E., 60—, v. Ordf. 65—.
THORBURN, Bertil W., 60—.
JOHANNESON, Erik R., 60—.
STEEN, Jan O. R., 60—.
FRIBERGER, Sven G., 60—.
PERSSON, G. E. Göthe, 63—.
LARNER, Per A., 65—.
WETTER, Sten F., 66—.

Suppleanter

GRANATH, Elmer A., 60—.
MALM, E. Arvid, 60—.
AHLM, Kaj Åke, 60—.
ANDRÉASSON, Lars A., 63—.
CARDELL, E. K. Karin, 63—.
THOLIN, C. Bertil, 64—.
NILSSON, C. Arne, 65—.
CEDERQUIST, Karl O., 65—.
PALM, R. Sten-Olof, 65—.

Revisorer

KLARIN, O. Bernhard A., 60—.
THORÉN, Ulf I., 60—.

Suppleanter

OLSSON, Holger O. G., 60—.
JÖNSSON, Sven A. C., 60—.

Verkställande direktör

CAMPANELLO, Louis C. G., 60.

Liseberg

Örgrytevägen (S). Tel. (växel) 40 01 00.

Lisebergs nöjesfält anlades i samband med
jubileumsutställningen år 1923. Kostnaden
för anläggningen uppgick till omkring 2,5
milj. kr. Driften övertogs år 1925 av Lisebergs
AB. Byggnader och inventarier är brandför-
säkrade för ca 30 milj. kr. Av bolagets aktie-
kapital på 500,0 tkr. äger Göteborgs stad 499,4
tkr.

Lisebergs AB har två helägda dotterbolag,
Hotell AB Heden och Lisebergs restaurant-

aktiebolag. Vid bolagsstämman i mars utses årligen tre revisorer med suppleanter.

Antalet besökare uppgick år 1966 till 1.620.000.

Styrelse

BERGGREN, Arne T., 44—, Ordf. 52—.

ALSVIK, K. Uno, 64—, v. Ordf. 64—.

THOLIN, C. Bertil, 51—.

LARSSON, K. Tage, 52—.

BLOMSTRAND, G. Wilhelm, 58—.

BORÉN, Adolf F., 60—.

JOHANSSON, Sven-Erik M., 63—.

Suppleanter

LUNDH, L. Åke, 63—.

MÖHLENBROCK, Sigurd, 63—.

JOHANSSON, Mats V., 64—.

Revisorer

KELLGREN, M. Sune E., 58—.

ÅKESSON, Åke, 60—.

BJÖRKLUND, Gunnar R., 63—.

Suppleanter

JOHANSSON, Karl A., 59—.

SAMUELSON, Erik M., 60—.

En vakant.

Sekreterare och ombudsman

ÅDAHL, A. Bertil S., 60.

Verkställande direktör

CALDERON, Olof H., 64.

Ekonomichef

LJUNGMAN, K. Boris, 64.

Parkchef

TILLY, Erland A., 64.

Programchef

OWERS, Eric O. N., 66.

Lisebergs Restaurantaktiebolag

Örgrytevägen (S). Tel. 40 22 31.

Bolaget, som bildades år 1953, driver inom Liseberg Huvudrestauranten, Lisebergs Wårdshus och Rondo. Aktiekapitalet är 100,0 tkr.

Styrelse

BERGGREN, Arne T., 53—, Ordf. 53—.

ALSVIK, K. Uno, 64—, v. Ordf. 64—.

THOLIN, C. Bertil, 53—.

LARSSON, K. Tage, 53—.

BLOMSTRAND, G. Wilhelm, 56—.

BORÉN, Adolf F., 60—.

JOHANSSON, Sven-Erik M., 63—.

Suppleanter

LUNDH, L. Åke, 63—.

MÖHLENBROCK, Sigurd, 63—.

JOHANSSON, Mats V., 64—.

Revisorer

KELLGREN, M. Sune E., 58—.

ÅKESSON, Åke, 60—.

BJÖRKLUND, Gunnar R., 63—.

Suppleanter

SAMUELSON, Erik M., 60—.

JOHANSSON, Karl A., 60—.

ANDRÉASSON, Lars A., 63—.

Sekreterare och ombudsman

ÅDAHL, A. Bertil S., 60.

Verkställande direktör

WIMMERSTEDT, Arne H., 53.

Kamrer

DELRYD, G. Reidar, 59.

Restaurantchef

ÅSTRÖM, Sven E., 65.

Hotell Heden

Stadsfullmäktige beslutade år 1946 att uppföra ett provisoriskt hotell på Heden. Hotellet omfattar efter tillbyggnad 108 rum med ca 170 bäddar samt restaurang.

Alltsedan hotellets start år 1947 har ett antal rum under vinterhalvåret upplåtits till studerande vid Göteborgs universitet och högskolor. Fastigheten ägs av Göteborgs stad och utarrenderas till hotellaktiebolaget Heden.

Styrelsen består av sju ledamöter, som årligen utses på bolagsstämma. Dessutom utses tre revisorer med suppleanter.

Styrelse

FAGERBERG, John A., 47—, Ordf. 47—.

ALSVIK, K. Uno, 61—, v. Ordf. 64—.

CALDERON, Olof H., 47—.

LARSSON, K. Tage, 53—.

HANSSON, Erik V., 60—.

GUNNE, Stig E., 64—.

THOLIN, C. Bertil, 64—.

Revisorer

KELLGREN, M. Sune E., 59—.

SAMUELSON, Erik M., 60—.

LUNDH, L. Åke, 62—.

Suppleanter

JOHANSSON, Karl A., 59—.

ÅKESSON, Åke, 60—.

BERGQVIST, G. Holger, 62—.

Sekreterare

ÅDAHL, A. Bertil S., 60.

Verkställande direktör

WIMMERSTEDT, Arne H., 64.

Aktiebolaget Göteborgshotell

Bolaget bildades 1959 och har till ändamål att uppföra och förvalta hotellanläggningar i Göteborg. Efter underhandlingar mellan staden och folkrörelsernas rese- och semesterorganisation (Reso) angående samverkan för uppförande av ett hotell i Resos regi, beslöt staden bilda bolaget för uppförande och förvaltning av ett hotell i stadsdelen Heden. Anläggningen hotell Opalen, färdigställdes under år 1964. Samma år träffades avtal mellan bolaget och Reso, enligt vilket Reso för en tid av 25 år förhyr hotellbyggnaden. Hotellet har 230 rum, fullständig restaurangrörelse m.m.

Styrelse

PINEUS, Kaj L. A., 59—, Ordf. 59—.
PERSSON, G. E. Göthe, 59—, v. Ordf. 59—.
BRATTNE, Gunnar W., 59—.
AHLM, Kaj Åke, 59—.
JANSSON, K. O. Olle, 59—.
SAMUELSON, Erik M., 63—.
BJÖRCK, K. Gösta H., 63—.

Suppleanter

MALM, E. Arvid, 59—.
JOHANSSON, Sven-Erik M., 63—.
LARSSON, Sune G. A., 63—.

Revisorer

HULTGREN, J. Björn F., 59—.
JARLÖV, Gunnar V., 59—.
NILSSON, K. Vilgot, 63—.

Suppleanter

THORÉN, Ulf I., 59—.
LEMAN, Bengt P., 59—.
BJÖRCKMAN, Folke B., 63—.

Sekreterare

OLIN, K. Göran O., 63.

Verkställande direktör

JANSSON, K. O. Olle, 59.

Stiftelsen Nya Björngårdsvillan

Stiftelsen Nya Björngårdsvillan bildades år 1960 för att på f.d. Björngårdsvillans tomt i Slottsskogen uppföra en byggnad för konditori- och restaurangverksamhet. Denna stod färdig år 1962.

Stiftelsen, som representerar en stor grupp av organisationer för ideellt ungdomsarbete, har till uppgift att förvalta byggnaden och där driva serveringsrörelse samt ställa lämpliga lokaler till förfogande för ungdomssammankomster av ideell natur. Stiftelsen bedriver även kursverksamhet och verkar för utbildning av ungdomsledare.

Stiftelsens styrelse består av 13 ledamöter valda för två år. Stadsfullmäktige utser en revisor med suppleant.

Styrelse

EMANUELSON, Aldor S., 60—67, Ordf. 60—67.
LEWIN, Viktor H., 64—68, v. Ordf. 65—.
ERICSSON, John E., 60—68.
HAGVALL, A. Douglas, 60—67.
LARSON, J. Gunnar E., 60—68.
RÖDÉN, Rune A., 60—67.
WIKSTRÖM, N. Arne H., 60—67, Sekr. 60—.
OLSSON, Erik A., 60—67.
LANDER, G. Richard, 62—68.
MULLAMAA, Lilly M. C., 63—67.
CEDERLÖF, Rune L., 64—68, Kassaf. 64—68.
ANGERVALL, C. Henry, 64—67.
MOEN, J. Ruben, 64—68.

Revisorer

DÜRING, N. Folke, 65—.
BENGTSSON, J. Einar, 66—.
GÆSTADIUS, H. Ragnar, 67— (vald av stadsf.), (fp).

Suppleanter

BERGH, Eric J., 65—.
EEG-OLOFSSON, Hugo G., 66—.
OLSSON, H. Å. Lennart 67— (vald av stadsf.), (fp).

Aktiebolaget Vinga

Vasagatan 43 B (C). Kontorstid kl. 8—16,30, lördag stängt. Tel. 18 13 36.

Vinga kaféaktiebolag bildades år 1931 med uppgift att i staden driva kafé- och restaurangrörelse. På bolagets aktiekapital får utdelas högst 6 % ränta. Sedan avskrivningar gjorts och fonderingar företagits, skall återstoden av vinstmedlen kunna erbjudas Göteborgs stadskollegium, som har rätt att disponera medlen till allmännyttiga sociala eller kulturella ändamål. I bolagets regi drives f.n. 14 restauranger och 17 kaféer.

Bolagets styrelse, som väljes för ett år, består av sju ledamöter och tre suppleanter.

Styrelse

CALDERON, Olof H., 54—, Ordf. 63—.
BORÉN, Adolf F., 33—, v. Ordf. 63—.
HEDÉN, E. Ragnar, 51—, Sekr. 60—.
JÖNSSON, Emil O. B., 59—.
TÖRNKVIST, Nils G., 60—.
ÅKESSON, Åke, 63—.
SEGRÉN, Ture W. F., 63—.

Suppleanter

EMANUELSON, Aldor S., 60—.
NORDENHÄLL, J. Bruno, 63—.
JOHANSSON, N. F. Walfert, 63—.

Revisorer

KÅREBY, Axel E. H., 48—.
WIGBLAD, E. Ingvar, 63—.

Suppleanter

SYNNERGREN, Karl-Bertil O., 54—.
JOUR, C. Erland, 62—.

Verkställande direktör

Tel. 13 43 46.
OLSSON, Åke L., 64.

Aktiebolaget Långedrag

Talattagatan 12 (V). Tel. kontor och kassa
29 17 55.

Göteborgs stad förvärvade år 1949 samtliga aktier i aktiebolaget Långedrag, varmed följde även aktieinnehavet i dotterbolagen Långedrag restauranger, aktiebolag, och Styrso trafikaktiebolag. Förvärvet kom i främsta rummet till stånd i syfte att skaffa staden för bad- och andra friluftssändamål lämpliga områden. Förvärvet av restaurangföretagen och rederirörelsen ansågs, icke minst ur turisttrafikens synpunkt, vara av intresse för staden.

Stora delar av den mark aktiebolaget Långedrag ägde vid stadens övertagande av aktierna i bolaget har sedermera försålts till staden. Bolaget äger därför endast markområdena i Salt- holmen, Vässingsö samt marken runt restauran- gerna i Långedrag.

Aktiebolaget Långedrag har ett aktiekapital på 60,0 tkr., medan de båda dotterbolagens aktiekapital uppgår till vardera 100,0 tkr. Samtliga bolagsstyrelser har sju ledamöter. För granskning av förvaltning och räkenskaper i de olika bolagen utses årligen två revisorer med suppleanter.

Styrelse

HJÖRNE, Harry E., 49—, Ordf. 67—.
HÖGLUND, K. Thure, 60— v. ordf. 67—.
HANSSON, Hans H., 63—.
HANSSON, G. Rune, 63—.
PETERSSON, E. Bertil, 63—.
NIKLISSON, J. Arthur, 67—.
KÄRRBERG, Stig H. F. T., 67—.

Revisorer

NORDELÖF, Ivar O. K., 49—.
ÅKESSON, Åke, 62—.

Suppleanter

MOLIN, Björn A., 66—.
ZETRÉUS, Per-Olof, 66—.

Verkställande direktör

PERSSON, Frans L., 49.

Sekreterare och ombudsman

BORG, Ulf B., 63.

Långedrag restauranger, aktiebolag

Talattagatan 12 (V). Tel. 29 17 55.

Styrelse och revisorer med suppleanter, se ovan under aktiebolaget Långedrag.

Verkställande direktör

CARLBOM, B. N. George, 59.

Sekreterare och ombudsman

BORG, Ulf B., 63.

Styrso trafikaktiebolag

Skeppsbron 4 (C). Tel. 13 21 80, 13 84 45.

Styrelse och revisorer med suppleanter, se ovan under aktiebolaget Långedrag.

Verkställande direktör

PETERSSON, Bertil O., 64.

Sekreterare och ombudsman

BORG, Ulf B., 63.

Trafikaktiebolaget Göteborg-Särö

Dag Hammarskjölds väg 2 (SV). Tel. 13 59 01.

År 1901 inbjöds tecknare av aktier för bildan- de av järnvägsaktiebolaget Göteborg-Särö och därvid tecknade staden 750 aktier. Sam- tidigt ställde staden i utsikt att efter beslut av stadsfullmäktige under vissa villkor kostnads- fritt upplåta erforderlig mark. Bolagets aktie- kapital utgör 514,5 tkr. och äges till 98 pro- cent av Göteborgs stad.

Järnvägen öppnades för trafik år 1903. Bolaget erhöll år 1930 tillstånd att med bussar bedriva linjetrafik. Göteborgs spårvägar in- köpte år 1946 viss del av busstrafiken. Från den 1 januari 1966 är järnvägstrafiken nedlagd, varemot bolagets busstrafik utökats.

Styrelsen, som består av sju ledamöter och tre suppleanter, väljer inom sig ordförande och vice ordförande.

Styrelse

ERICSON, Sven H. E., 34—, Ordf. 40—.
FILIPSON, J. Birger, 61—, v. Ordf. 61—.
ENGLUND, Carl G. O., 40—.
LINDER, Arne V., 60—.
BRATTNE, Gunnar W., 61—.
SUNDWALL, Erling H., 64—.
SEGRÉN, Ture W. F., 64—.

Suppleanter

LINDBORG, Tage E., 64—.
HELLGREN, Rune H., 64—.
WINQVIST, Einar V., 64—.

Revisorer

BERGQVIST, G. Holger, 60—.
CALDERON, Olof H., 63—.
BRODD, B. Morgan, 64.

Suppleanter

MAGNUSSON, Karl-Erik, 60—.

ANDRÉASSON, Lars A., 63—.

WERNE, Gösta A. K., 65—.

Verkställande direktör

Tel. 13 59 01.

CARLSSON, K. Arvid, 63.

Chalmers provningsanstalt

Gibraltargatan 35 (S). Tel. (växel) 20 08 70.

Chalmers provningsanstalt inrättades åren 1886—88, sedan staden anslagit medel till byggnad och utrustning åt anstalten. Verksamheten drives i samverkan med Chalmers tekniska högskola och i kontakt med statens provningsanstalt samt med stöd av ekonomiska garantier av staden och näringslivet i Göteborg och kringliggande landsdelar.

Styrelsen består av en av Kungl. Maj:t förordnad ordförande samt fyra ledamöter, varav en utses av lokalstyrelsen för Chalmers tekniska högskola, en av stadsfullmäktige i Göteborg, en av GAKO och en av tekniska samfundet i Göteborg. Direktören är självskriven ledamot av styrelsen. Anstaltens räkenskaper och förvaltning granskas av en revisor, förordnad av Kungl. Maj:t.

Anstaltens inkomster av provningsuppdrag beräknas täcka dess utgifter.

Styrelse

EDSTRAND, Hans, 59—70, Ordf. 59—.

GUSTAFSSON, G. Albert, 55—70, v. Ordf. 55—.

KÄRRHOLM, N. Gunnar, 65—70 (vald av stadsf.) (fp).

JANSSON, K. O. Olle, 67—70 (utsedd av GAKO).

GRALÉN, Nils G. J., 67—70 (utsedd av Ch. tekn. högstsk.).

MÖLLER, K. W. Torsten, (se nedan) självskriven led.

Suppleant

MÄSÉN, Sven H., 65—66 (vald av stadsf.) (fp).

Revisor

ENSLÖW, Bengt E., 55— (förordnad av Kungl. Maj:t).

Suppleant

WAHLSTRÖM, Ture I. V., 55— (förordnad av Kungl. Maj:t).

Sekreterare

THUN, K. Ragnar, 55.

Anstaltens direktör

MÖLLER, K. W. Torsten, 64.

Svenska silikatforskningsinstitutet

Gibraltargatan 5 (S). Expeditionstid kl. 9—17, lördag stängt. Tel. sekretariatet 16 23 18.

För att säkerställa silikatforskning bildades år 1956 ett forskningsinstitut, benämnt svenska silikatforskningsinstitutet, vilket utgör en ombildning av institutionen för silikatkemisk forskning vid Chalmers tekniska högskola. Svenska silikatforskningsinstitutet har till ändamål att i nära samband med högskolan bedriva teknisk-vetenskaplig forskning inom silikatkemin och att medverka till utbildningen av tekniker och forskare inom området.

Institutet står under ledning av en styrelse, som består av ordförande och 10 ledamöter. Kungl. Maj:t förordnar ordförande och fem ledamöter, varjämte stiftelsen för silikatforskning utser fem ledamöter. Stadsfullmäktige utser en revisor med suppleant.

Revisor

KUNZE, Gustaf, 56— (vald av stadsf.) (s).

Suppleanter

LUNDIN, J. Millard E., 63— (vald av stadsf.) (s).

Föreståndare

BROSSET, Cyrill, 56.

**Rådgivande nämnd
för utskänkningsärenden**

Enligt rusdrycksförsäljningsförordningen av år 1954 skall till detaljhandelsbolaget för rusdrycker inom varje län finnas anknuten en rådgivande nämnd. Nämnden motsvarar i stort sett de tidigare systembolagsstyrelserna. Huvuduppgiften för nämnden är att avge yttranden i frågor om utskänkningstillstånd och om ingripanden vid missförhållanden. Nämnden kan och bör även yttra sig i frågor av annan art, t.ex. spörsmål om förläggning av utminuteringsställen och tiderna för deras öppethållande. Kostnaderna för den rådgivande nämndens verksamhet betalas av detaljhandelsbolaget.

Den rådgivande nämnden i Göteborgs och Bohus län består av två av länsstyrelsen utsedda ledamöter, den ene tillika ordförande, två av stadsfullmäktige i Göteborg valda ledamöter, två av landstinget valda ledamöter och en ledamot, som utses av länsnykterhetsnämnden.

Ledamöter

GRANATH, Elmer A., 63—70, Ordf. 63—, (utsedd av länsstyr.).

WALLES, Janne G., 55—70 (utsedd av länsstyr.).

RINGDAHL, Johan A., 57-70 (vald av stadsf.), (fp).

CARLSSON, C. Harry S., 63-70 (vald av landst.).

AXLÉN, Orla G., 63-70 (vald av landst.).

PETTERSSON, Erna M., 63-70 (vald av stadsf.), (s).

DAHL, Einar V. R., 67-70 (utsedd av länsnykterhetsn.).

Suppleanter

KARLÉN, Karl, 55-70 (utsedd av länsstyr.).

OHLSSON, O. Gunnar, 55-70 (vald av landst.).

LUCKEY, Ewald, 59-70 (vald av landst.).

ANDERSSON, J. Bertil, 59-70 (vald av stadsf.) (s).

SVENSSON, Elin T. A., 63-70 (utsedd av länsstyr.).

DETTORBERG, Inga Maj E., 64-70 (vald av stadsf.) (fp).

BERGQVIST, Bo N. G., 67-70 (utsedd av länsnykterhetsn.).

BOSTADSFÖRSÖRJNING

Göteborgs bostadsföretag, stiftelse

Dr Forselius gata 1 (SV). Tel. (växel) 20 06 60.

År 1936 godkände stadsfullmäktige stadgar för Göteborgs bostadsföretag. Enligt dessa skulle stiftelsen uppföra och förvalta bostadsfastigheter i överensstämmelse med bestämmelserna i kungl. kungörelse av år 1935 om lån och bidrag av statsmedel till främjande av bostadsförsörjningen för mindre bemedlade, barnrika familjer. Från år 1953 har dock den förändringen vidtagits, att övergång från familjebidrag till familjebostadsbidrag skett enligt bestämmelserna om hyresbidrag. Denna typ av statligt hyresbidrag tillämpas nu i samtliga av stiftelsen förvaltade hus. Företagets grundfond uppgår till 5.827,4 tkr.

Företagets fastighetsbestånd omfattar sammanlagt 13.667 lägenheter. Under uppförande och projektering är ca 1.700 lägenheter. I det förvaltade fastighetsbeståndet ingår ca 1.300 lägenheter, vilka ägs av fastighetsnämnden. Dessa förvaltas av bostadsföretaget enligt arrendeavtal för ett eventuellt senare definitivt övertagande.

Styrelsen består av sju av drätselkammaren utsedda ledamöter med tre suppleanter. Drätselkammaren beslutar om ansvarsfrihet för förvaltningen samt utser revisorer med suppleanter.

Styrelse

LUNDRÉN, J. Erik A., 53—67, Ordf. 65—.
 HEDÉN, E. Ragnar, 56—67, v. Ordf. 59—.
 BESKOW, I. Inga E., 64—67.
 GUNNE, A. K. Stina M., 65—67.
 LENNVALL, Eric S. R., 66—67.
 ERICSSON, Majken I., 66—67.
 JOHANSSON, N. F. Walter, 67.

Suppleanter

STRIDH, K. Artur, 49—67.
 HÖGMARK, H. E. Ella, 65—67.
 WITTGREN, Kurt A., 66—67.

Revisorer

MAGNUSSON, Rolf G., 61—.
 ENGGREN, Gunvor M. C., 64—.
 PETTERSSON, S. Magnus, 65—.

Suppleanter

MÖLDER, Karl, 61—.
 SILFVERBERG, A. Gunnar, 65—.
 CEDERSTAV, Lars-Erik, 65—.

Sekreterare

OLIN, K. Göran O., 63.

Direktör

JANSSON, K. O. Olle, 52.

Göteborgs stads bostadsaktiebolag

Engelbrektsgatan 71 (S). Tel. (växel) 20 05 20.

Stadsfullmäktige beslöt år 1945 att uppdraga åt drätselkammaren att bilda ett kommunalt aktiebolag för att förvärva, uppföra och förvalta hyresbostäder samt idka annan därmed likartad verksamhet. Samtidigt ställde stadsfullmäktige ett anslag på 2 milj. kr. till drätselkammarens förfogande för teckning av aktier i bolaget. Bolaget konstituerades samma år och antog namnet Göteborgs stads bostadsaktiebolag. Bolagets aktiekapital uppgår nu efter ökning vid fyra olika tillfällen, till 9 milj. kr.

Bolagets första byggnadsetapp färdigställdes år 1948. Lägenhetsbeståndet var vid 1966 års utgång 13.592 lägenheter. Förutom bostadshus har bolaget byggt centra i ett flertal stadsdelar, sjuksköterske- och läkarbostäder, ålderdomshem och studentbostäder. Bolaget påbörjade under året uppförandet av en elementfabrik i Linnarhult i Angered. Fabriken beräknas vara färdig 1967.

Bolagets styrelse består av sju ledamöter med tre suppleanter. Fyra ledamöter och två suppleanter väljes vid bolagsstämman, medan tre ledamöter och en suppleant utses av fastighetsnämnden. För granskning av styrelsens förvaltning och bolagets räkenskaper utses tre revisorer med suppleanter, av vilka stadsfullmäktige utser en revisor och en suppleant. En revisor med suppleant skall vara auktoriserade revisorer.

Styrelse

HENRIKSON, C. Torsten, 45—, Ordf. 47— (utsedd av fastighetsn.).
 ALLBERG, C. Ragnar F., 49—, v. Ordf. 59—.
 CARDELL, E. K. Karin, 52— (utsedd av fastighetsn.).
 SANDGREN, Gullbrand V., 59—.
 JOHANSSON, Sven-Erik M., 60—.
 GROTH, B. Birgit I., 63—.
 JOHANSSON, Bengt G., 65— (utsedd av fastighetsn.).

Suppleanter

CARLANDER, Gudmund R., 60—.
 NORDENHÄLL, J. Bruno, 63—.
 ANDRÉASSON, Lage R., 65— (utsedd av fastighetsn.).

Revisorer

NORDELÖF, Ivar O. K., 45— (vald av stadsf.).
 JONASSON, J. Evert V., 56—.
 ANDRÉASSON, Lars A., 66—.

Suppleanter

FRYKLUND, Åke I., 55— (vald av stadsf.) (fp).
 JANSSON, Olov A., 63—.
 ANDERSSON, Gunne I., 66—.

Sekreterare
BATH, Rohl, 45.

Verkställande direktör
EDLER, Carl F., 46.

Fastighetsaktiebolaget Göteborgsbostäder

Doktor Saléns gata 6 A (SV). Tel. (växel)
20 04 30.

På initiativ av H.S.B. i Göteborg bildades år 1949 under drätselkammarens medverkan H.S.B:s bostadsaktiebolag, Göteborg, med ändamål att uppföra och förvalta bostadshus med tillhörande affärslägenheter och kollektiva anordningar. Aktiekapitalet på 50,0 tkr. tecknades av H.S.B. i Göteborg. Sedermera har aktiekapitalet ökat till 4.500,0 tkr. genom nyteckning av Göteborgs stad. Bolagets namn har vid en år 1953 genomförd ändring av bolagsordningen ändrats till Fastighetsaktiebolaget Göteborgsbostäder. Bolaget har under åren 1950–66 färdigställt sammanlagt 6.991 bostadslägenheter.

Bolagets styrelse består av sju ledamöter jämte tre suppleanter. Fyra ledamöter, av vilka en tillika skall vara styrelsens ordförande, jämte två suppleanter utses av drätselkammaren. För granskning av styrelsens förvaltning och bolagets räkenskaper utses tre revisorer med suppleanter, av vilka drätselkammaren utses en revisor och en suppleant. En revisor med suppleant skall vara auktoriserade revisorer.

Styrelse

JOHANNESSON, Erik R., 53—, Ordf. 53— (utsedd av drkn).

MALM, E. Arvid, 60—.

SJÖLANDER, Lars V., 60—.

RANCH, Carl T., 60— (utsedd av drkn).

STRÖM, A. Lennart, 64— (utsedd av drkn).

Två vakanta.

Suppleanter

SEGRÉN, Ture W. F., 49— (utsedd av drkn).

HELGESSON, J. H. Clarence, 60—.

NORDFORS, Bengt A., 64— (utsedd av drkn).

Revisorer

SILFVERBERG, A. Gunnar, 52—.

MAGNUSSON, Rolf G., 53—.

FILIPSON, J. Birger, 65— (utsedd av drkn).

Suppleanter

LINDSKOG, Brita H., 54—.

AHRÉN, Claes E., 54—.

HELGESSON, Ingvar G. A., 65— (utsedd av drkn).

Sekreterare
HELLGREN, Lennart, 53.

Verkställande direktör
HJERTÉN, H. Inge, 54.

Intendent
SWENSSON, Rolf U., 50.

Stiftelsen samhällsbyggen i Göteborg

Dr Forselius gata 4 (SV). Tel. 20 03 80.

År 1949 godkände stadsfullmäktige bildandet av stiftelsen samhällsbyggen i Göteborg. Stiftelsens ändamål är att inom Göteborgs stad förvärva fastigheter eller tomträtt till tomter för att uppföra och förvalta bostadshus med särskilt beaktande av ungdomens bostads- och fritidsproblem. Stiftelsens bostadshus skall därför innehålla kollektiva anordningar för att kunna bereda ungdomen fritidssysselsättning. Samtidigt anvisade stadsfullmäktige ett anslag på 9,0 tkr. till stiftelsens grundfond. Sedermera har stadsfullmäktige anvisat ytterligare 2.756,0 tkr. Stiftelsen har uppfört fastigheter med sammanlagt 4.702 bostadslägenheter.

Styrelsen består av sju ledamöter och tre suppleanter, alla utsedda av drätselkammaren. För granskning av styrelsens verksamhet utser drätselkammaren två revisorer jämte suppleanter. För revisionen utses även en auktoriserad revisor med suppleant.

Styrelse

SAMUELSON, Erik M., 49—67, Ordf. 49—67.

KIHLBERG, Ralph H., 55—58, 62—67, v. Ordf. 62—67.

NILSSON, Anders B., 49—67.

JOHANSSON, Eric E., 49—67.

BJÖRCK, K. Gösta H., 63—67.

LARSSON, Jarl I., 65—67.

THYLÉN, Bengt-Olof, 65—67.

Suppleanter

OLSSON, J. Gustav, 50—67.

PETTERSSON, Erna M., 63—67.

BERGQVIST, G. Holger, 65—67.

Revisorer

NILSSON, K. Vilgot, 50—.

WEDLIN, Gullvar E., 51—.

NORNGREN, Lars-Eric, 61—.

Suppleanter

LARSSON, Erland W., 59—.

CARLSTEDT, K. O. Olle G., 61—.

NORDSTRÖM, A. Erland, 61—.

Sekreterare

DAHLGREN, C. Inge, 49.

Direktör

TÖRNBERG, E. Ingemar, 55.

Stiftelsen familjebostäder i Göteborg

Södra vägen 12 (S). Tel. (växel) 20 05 10. Stiftelsen familjebostäder i Göteborg, som tillkommit enligt beslut av stadsfullmäktige år 1950, har till ändamål att förvärva och förvalta bostadsfastigheter eller tomträtt till tomter med därpå uppförda bostadshus samt driva annan likartad verksamhet. Stiftelsen har därjämte rätt att förvärva tomter i syfte att därpå uppföra bostadshus samt att efter tillstånd av drätselkammaren medverka till bostadsförsörjningens främjande även utom Göteborgs stad. Stadsfullmäktige anvisade vid samma tillfälle år 1950 ett anslag på 100,0 tkr. till stiftelsens grundfond. Denna utgör numera 2.836,0 tkr.

Stiftelsens fastighetsbestånd omfattar sammanlagt 5.626 lägenheter. I detta innefattas 1.116 lägenheter, vilka ägs av fastighetsnämnden. Dessa förvaltas av stiftelsen för ett eventuellt senare definitivt övertagande.

Styrelsen, som utses årligen, består av sju ledamöter och tre suppleanter. Revisorerna är till antalet tre jämte suppleanter. Såväl styrelse som revisorer utses av drätselkammaren. En revisor och suppleant skall vara auktoriserade revisorer.

Styrelse

NILSSON, C. Arne, 55—63, 67, Ordf. 67—.
HEDLUND, Bengt N. R., 57—, v. Ordf. 67—.
FRÄNDBERG, A. Elof, 51—.
TENGRÖTH, Bengt T., 63—.
CARLANDER, Gudmund R., 63—.
FALCK, Tage R., 66—.
SVENSSON, Elin T. A., 67—.

Suppleanter

SUNDWALL, Erling H., 63—.
CEDERSTAV, Lars-Erik, 66—.
ERGEL, Jarl O., 67—.

Revisorer

KUNZE, Gustaf, 57—.
FRYKLUND, Åke I., 58—.
WESTBLAD, E. Bertil V., 61—.

Suppleanter

BJERNED, Bengt G. T., 58—.
RYDELIUS, Eric, 61—.
KJELLBERG, Åke V., 67—.

Sekreterare

JÖRGENSEN, K. O. Ole, 57.

Verkställande direktör

ANDRÉASSON, K. Bertil, 58.

Kamrerare

KARLSON, Helge, 58.

Göteborgs stads egnahemsaktiebolag

Esperantoplatsen 9 (C). Tel. (växel) 17 61 40. Stadsfullmäktige beslöt år 1965 att uppdraga åt drätselkammaren att i enlighet med av stadskollegiet uppdragna riktlinjer dels att bilda ett aktiebolag, med ändamål att uppföra och försälja egnahem, dels avveckla egnahemsbyrå och överföra dess verksamhet till det nya bolaget. Samtidigt ställde stadsfullmäktige ett anslag på 250,0 tkr. till drätselkammarens förfogande för teckning av aktier i bolaget, även som ett belopp av 5 milj. kr. såsom förlagslån att användas som rörelsekapital. Bolaget konstituerades i december 1965 och antog namnet Göteborgs stads egnahemsaktiebolag. Från den 1 april 1966 övertog bolaget egnahemsbyråns verksamhet.

Bolagets styrelse består av sju ledamöter med tre suppleanter. Samtliga ledamöter och suppleanter väljes på bolagsstämma. För granskning av styrelsens förvaltning och bolagets räkenskaper utses årligen tre revisorer med samma antal suppleanter. Minst en av revisorerna och suppleanterna skall vara auktoriserad revisor.

Styrelse

LARSSON, K. Tage, 66—, Ordf. 66—.
BRATTNE, Gunnar W., 66—, v. Ordf. 66—.
BORÉN, Adolf F., 66—.
HULTERSTRÖM, Sven Å., 66—.
ANDERSSON, A. Lennart, 66—.
BJÖRK, K. Gösta H., 66—.
STRÖM, A. Lennart, 66—.

Suppleanter

NILSSON, Sven Olof H., 66—.
HELGESSON, J. H. Clarence, 66—.
BERGQVIST, G. Holger, 66—.

Revisorer

NORDELÖF, Ivar O. K., 66—.
WIGBLAD, E. Ingvar, 66—.

Suppleanter

NISSBRANDT, Stig E., 66—.
ENGGREN, Gunvor M. C., 66—.
ANDREASSON, Sven B., 66—.

Verkställande direktör

TENGBERG, Walter O. B., 66.

Sekreterare

HAMMARSTRAND, Stig F., 66.

Stiftelsen Göteborgs studenthem

Volrat Thamsgatan 24 (S). Tel. 20 29 04.

Stiftelsen Göteborgs studenthem tillkom efter stadsfullmäktiges beslut år 1951 om uppförande av ett studenthem i stadsdelen Johan-

neberg. Studenthemmet, Hotell Viktor Rydberg, som blev färdigt år 1954, innehåller 105 bostadsrum.

Stiftelsen har låtit uppföra ytterligare studenthem. Hemmet Hotell Volrat Tham omfattar flera byggnader och innehåller sammanlagt 724 bostadsrum. Byggnaderna var färdiga år 1960. Under år 1966 färdigställdes ett studenthem i Kallebäck inrymmande 332 enkelrum och 28 familjelägenheter. Genom fastighetsnämndens förmedling har till förfogande ställts ytterligare studentrum i form av s.k. insprängda lägenheter. Stiftelsen planerar dessutom studentbostadsbebyggelse i bl.a. Krokslätt, Stigberget, Kommandantsängan och vid Renströmska sjukhuset.

För driften av studenthemmen har bildats en ekonomisk förening med namnet föreningen studenthemmet Johanneberg u.p.a.

Styrelsen består av sju ledamöter, av vilka fyra utses av stadsfullmäktige, två gemensamt av universitetets konsistorium och lärarråden vid stadens högskolor samt en gemensamt av Göteborgs förenade studentkårer. För styrelseledamöterna utses även tre suppleanter, av vilka två väljes av stadsfullmäktige samt en gemensamt av studentkårerna. Vidare utser stadsfullmäktige årligen två revisorer jämte suppleanter.

Stiftelsen står under överinseende av drätselkammaren.

Styrelse

PERSSON, G. E. Göthe, 51—, Ordf. 56— (vald av stadsf.) (s).

SVÄRD, Owe V., 56—, v. Ordf. 66— (vald av stadsf.) (h).

LUNDH, A. Hans Lennart, 51— (vald av stadsf.) (fp).

TER VEHN, Albert H., 62— (utsedd av akadem. konsist. o. lärarråden).

GANELIUS, Tord H., 63— (utsedd av akadem. konsist. o. lärarråden).

OLANDER, Håkan L., 66— (vald av stadsf.) (s).

BERGMAN, S. Göran A., 67— (utsedd av stud. kår.).

Suppleanter

HARTMAN, N. A. Wilhelm, 65— (vald av stadsf.) (fp).

MANNHEIMER, C. Sören, 66— (vald av stadsf.) (s).

BERGMAN, Sven-Eric R., 67— (utsedd av stud. kår.).

Revisorer

TARANGER, B. Anton, 65— (vald av stadsf.) (s).

WÄHLANDER, L. Acke, 67— (vald av stadsf.) (fp).

Suppleanter

EKNEDAHN, Göte A. V., 65— (vald av stadsf.) (s).

JIGENIUS, Pär-Arne, 67— (vald av stadsf.) (fp).

Sekreterare

DUNBERGER, Eric G. G., 51.

Föreningen studenthemmet Johanneberg

u. p. a.

Volrat Thamsgatan 24 (S). Tel. (växel) 20 04 80.

Föreningen studenthemmet Johanneberg u.p.a. konstituerades år 1952. Medlemmar är Göteborgs stad, studentkårerna vid filosofiska och medicinska fakulteterna vid Göteborgs universitet, Chalmers tekniska högskola, handelshögskolan samt socialhögskolan.

Föreningen administrerar Hotell Viktor Rydberg, Hotell Volrat Tham samt Studenthemmet Ostkupan i Kallebäck om tillsammans 1.203 rumsheter. Anläggningarna Viktor Rydberg och Volrat Tham användes under sommarmånaderna som hotell. Dessutom hyr föreningen 693 lägenheter, vilkas antal beräknas öka med ca 150 under 1967. Under projektering är anläggningar i Krokslätt, ca 1.800 rumsheter, Stigberget, ca 440 rumsheter och Rosendal, ca 1.150 rumsheter.

Styrelsen består av nio ledamöter, av vilka fyra utses av drätselkammaren, fyra av de övriga medlemmarna och en av läroanstaltens lärarråd. För ledamöterna utses tre suppleanter, av vilka en utses av drätselkammaren, en av nämnda studentkårer samt en av lärarråden. Stadsfullmäktige och föreningsstämman utser vardera en revisor med suppleant.

Styrelse

LARSSON, K. Tage, 53—, Ordf. 59— (utsedd av drkn).

BERGMAN, S. Göran A., v. Ordf. 64— (utsedd av stud.kår.).

LEMAN, Bengt P., 60— (utsedd av drkn).

OTTOSSON, Rolf L., 61— (utsedd av drkn).

PERSSON, G. E. Göthe, 63— (utsedd av drkn).

FALKENDAL, C. J. Olof, 63— (utsedd av lärarrådet).

BERGMAN, Sven-Eric R., 67— (utsedd av stud. kår.).

IVARSSON, Curt H., 67— (utsedd av stud. kår.).
En vakant (utes av stud. kår.).

Suppleanter

HYRENIUS, J. Hannes, 61— (vald av lärarrådet).

SÄRLVIK, Bo H., 63— (utsedd av drkn).

BERGÖ, Svante O., 67— (utsedd av stud. kår.).

Revisorer

KELLGREN, M. Sune E., 53— (utsedd av fören.).
ZACHRISSON, Rune E., 67— (vald av stadsf.), (fp).

Suppleanter

JOHANSSON, Karl A., 59— (utsedd av fören.).
ANDERSSON, Björn O. E., 67— (vald av stadsf.), (fp).

Sekreterare

LEMAN, Bengt P., 53.

Verkställande direktör

JANSSON, Bertil C. G., 60.

Kamrerare

HÖGMARK, Lars-Erik, 61.

Suppleanter

ENGLBREKTSSON, Allan I., 61—.
NETTERFORS, L. Gunnar, 61—.
HALDORSSON, A. Rune, 65—.
STRIPPLE, Maria B., 65—.

Revisorer

OJDE, D. Gunnar, 51—.
MAGNUSSON, Karl-Erik, 63—.
NILSSON, G. Christian, 67— (vald av stadsf.), (fp).

Suppleanter

NORLANDER, Allan E. H., 62—.
ORRE, Hans T., 66—.
HEDÉN, B. K. Margareta, 67— (vald av stadsf.), (fp).

Husmoder

LJUNG, D. Ingegerd, 66.

Robert Dicksons stiftelse

Kontor Haga Östergata 5 (SV). Tel. 13 69 16, 10 55 91.

Göteborgs stads arbetarebostäder, vilka var ursprung till Robert Dicksons stiftelse, tillkom år 1847. De första av dessa arbetarebostäder kom att uppföras i Haga och omfattade 12 fastigheter om sammanlagt 80 lägenheter. Genom donationer under 1850-talet av Robert Dickson och dennes söner på sammanlagt 330,0 tkr. möjliggjordes uppförandet av sammanlagt 18 fastigheter.

Stiftelsen som bildades år 1860, har främst till ändamål att uppföra byggnader, som mot billiga villkor skall uthyras till bostäder åt mindre bemedlade personer, »företrädesvis gift arbetsfolk».

Stiftelsens byggnader uppgår f.n. till 54 med ett sammanlagt taxeringsvärde av 4.827,0 tkr. Sammanlagda antalet lägenheter uppgår till 465.

Stiftelsen förvaltas av en av stadsfullmäktige tillsatt styrelse bestående av nio ledamöter. I styrelsen väljes kassaförvaltaren för ett år samt de övriga åtta ledamöterna för fyra år. Ett inom styrelsen utsatt arbetsutskott har hand om uppsikten över byggnaderna och kontakten med hyresgästerna. Revisorsgrupp II granskar styrelsens räkenskaper.

Reglemente fastställt av Kungl. Maj:t den 22 december 1898 med senare ändringar.

Styrelse

LINDBERG, Kurt Y., 51—68, Ordf. 67—, Verkst. led. 67— (fp).
SÄVESTRAND, S. Lennart, 57—68, v. Ordf. 67—, (s).
KARLSSON, Karl S., 55—67 (s).
HOLMBERG, Karl-Axel V., 60—70 (s).

Stiftelsen Guldhedens studiehem

Dr Bex gata 2 (SV). Tel. (växel) 82 10 14.
Stiftelsen Guldhedens studiehem konstituerades år 1949 på initiativ av medlemmar i de kristliga lärarföreningarna i Göteborg. Stiftelsen skall till självkostnadspris tillhandahålla bostäder åt studerande, som förbereder sig för lärarbanan.

År 1953 uppläts tomt av stadsfullmäktige till stiftelsen i stadsdelen Guldheden. Ekonomiska bidrag beviljades bl.a. av Göteborgs stad och kringliggande läns landsting. Församling och enskilda skänkte betydande belopp. Byggnaden var färdig år 1955. Studiehemmet rymmer 82 platser och användes under sommarferierna som hotell.

Styrelsen består av nio ledamöter jämte fyra suppleanter. Mandattiden är två år. Av styrelsens ledamöter skall minst sex utses bland medlemmarna i de kristliga lärarföreningarna. Var och en av dessa föreningar skall vara representerade i styrelsen. Minst en ledamot av styrelsen skall vara läraraspirant. Stadsfullmäktige utser en av revisorerna jämte suppleant.

Styrelse

HANSSON, J. Bertil, 49—67, Ordf. 61—.
DYKERT, Erik G. A. Z., 49—67.
AARÖE, Margareta S., 49—67.
RÖDÉN, Rune A., 51—68, Kassör 51—.
GRÖNDAHL, A. E. Anna-Lisa O., 61—67.
Sjöstrand, Arvid G. F., 61—68.
ANDERSSON, Göte R., 62—67, Sekr. 62—.
BRANDER, E. Gurli M., 65—68.
ROHMAN, Krister P. O., 67—68.

RANCH, Carl T., 61 —, Kassaf. 61 — (h).
 ÅHMAN, Ernst G. W., 62 — 69 (fp).
 MÖLLERS, Knut, 64 — 69 (s).
 JOHANSSON, John E., 64 — 67 (fp).
 LINDQVIST, Evald H., 67 — 70, Suppl. f. kassaf.
 67 — (fp).

Arbetsutskott

LINDBERG, Kurt Y. (se ovan) 51 —, Ordf. 67 —.
 SÄVESTRAND, S. Lennart (se ovan) 57 —.
 RANCH, Carl T. (se ovan) 61 —.

Suppleant

KARLSSON, Karl S. (se ovan) 58 —.

Kamrer

JOHANSSON, Alice I., 54.

Vicevärd

HALLHAGE, Oscar A., 43.

Broströmska stiftelsen

Kungsladugårdsgatan 25 (V). Tel. 14 40 42.
 Broströmska stiftelsen har tillkommit genom en donation år 1920 på två milj. kr. av Broströmska familjen till minnet av skeppsredaren Axel Broström och hans maka Mathilda.

Stiftelsens ändamål är att efter uppförande av bostadshus uthyra lägenheter till personer, som är eller varit sjöfarande, eller deras änkor, eller som innehar eller innehaft anställning vid de mekaniska verkstäderna i Göteborg, vid Göteborgs hamn ävensom vid kommunala och statliga förvaltningar i staden och som på grund av ålder eller sjukdom ej längre kan fullgöra sin tjänst eller utöva sitt yrke. Av nämnda personer skall i främsta rummet änkor efter sjöfarande ha företrädesrätt till att erhålla lägenhet. Den stadgade företrädesrätten skall dock gälla högst hälften av samtliga lägenheter.

Donationen förvaltas av en styrelse på fem personer, vilka utses av stadsfullmäktige för två år. Stadsfullmäktige utser även två revisorer med en suppleant.

Reglemente för Broströmska stiftelsen, antaget av stadsfullmäktige den 1 juli 1920.

Styrelse

BROSTRÖM, Dan-Axel A., 51 — 67, Ordf. 51 —, (h).
 SCHÖNBERG, Nils M. E., 49 — 67 (s).
 KLARIN, O. Bernhard A., 66 — 67 (s).
 BERGQVIST, G. Holger, 67 (fp).
 WIJK-BROSTRÖM, Kerstin D. I., 67.

Revisorer

KURZ, Rolf W., 64 — (fp).
 SKARIN, Lars-Erik, 66 — (s).

Suppleant

ALSVIK, A. I. Margareta, 67 — (fp).

Kamrer

OLSSON, Lars F., 61.

Olof och Caroline Wijks stiftelse

Gräddgatan 6 (S). Tel. verkst. led. 40 28 86.
 År 1925 beslöt stadsfullmäktige, att första utdelningen ur Olof och Caroline Wijks fond av 500,0 tkr., skulle tilldelas en särskild stiftelse, benämnd Olof och Caroline Wijks stiftelse, med ändamål att »anskaffa och upplåta sunda och goda bostäder åt skötsamma mindre bemedlade familjer». Med detta belopp samt med upplånade medel har styrelsen låtit uppföra sju bostadshus.

Stiftelsen förvaltas av en av stadsfullmäktige vald styrelse på fem ledamöter, utsedda för två år. Stadsfullmäktige utser årligen två suppleanter samt två revisorer och en suppleant.

Reglemente, fastställt av stadsfullmäktige den 11 juni 1925 med senare ändringar.

Styrelse

SÖDERBAUM, A. Ingela H., 67 — 68, Ordf. 67 —, (fp).
 ENGLUND, Carl G. O., 40 — 67, v. Ordf. 67 —, Verkst. led. 67 — (s).
 JOHANSSON, Eric E., 46 — 67, Kassaf. 50 — (s).
 JOUR, C. Erland, 66 — 67, Suppl. f. kassaf. 67 — (fp).
 AUGUSTSSON, Rune H., 63 — 68 (h).

Suppleanter

LARSSON, Per-Olov, 67 — (s).
 RYBERG, Ingrid A. T., 67 — (fp).

Revisorer

TURESON, Gertrud A., 65 — (s).
 BJULÉN, Helge G., 66 — (fp).

Suppleant

NYQVIST, Ture D., 67 — (fp).

Sekreterare

LINDBERG, A. Torsten, 62.

Ingeborg och Knut J:son Marks stiftelse

Kustroddaregatan 2 och 4 (V).

Grosshandlare Knut J:son Mark överlämnade år 1917 en summa av 300,0 tkr. till stadsfullmäktige i form av aktier på nominellt 213,9 tkr. och kontant 86,1 tkr. Sedan de kontant överlämnade medlen använts till uppförande av fastigheter med smålägenheter, skulle den genom hyror och utdelning på aktierna inflytande avkastningen användas till att uppföra bostäder avsedda att uthyras till »de klasser

av samhället, som kunde anses mest i behov av att erhålla tillskott i för dem avsedda bostadslägenheter». För stiftelsens medel har uppförts två landshövdingehus. Enligt senaste bokslut fanns tillgängliga aktier till värde av 452,8 tkr.

Stiftelsen förvaltas av en styrelse om fem personer, vilka utses av stadsfullmäktige för tre år. Dessutom väljer stadsfullmäktige årligen två suppleanter samt två revisorer och en suppleant.

Reglemente, antaget av stadsfullmäktige den 10 maj 1917.

Styrelse

MARK, Peter K., 43—69, Kassaf. 37—.

KAMDAL, Rune L., 60—68 (s).

ATTENIUS, Nils G., 65—67 (s).

LEMAN, Bengt P., 65—67 (fp).

HAMMAR, Stig R., 66—68 (s).

Suppleanter

SVENNING, Bo G., 65— (fp).

LARSSON, Sune G. A., 66— (s).

Revisorer

MAGNUSSON, Allan E., 64— (fp).

ARVIDSSON, Stig A. H., 66— (s).

Suppleant

BORG, S. Ove, 67— (fp).

Sekreterare

FRICK, Erik, 32.

Emily Dicksons stiftelse

Gamlestadsvägen (N). Tel. 12 61 31.

Stiftelsen har tillkommit genom en donation av fru Emily Dickson år 1915. Det donerade kapitalet utgjorde 200,0 tkr. av vilket ett belopp om 150,0 tkr. skulle användas till att anskaffa bostäder, främst för mindre bemedlade barnfamiljer och 50,0 tkr. skulle utgöra en särskild fond, vars avkastning skulle användas för reparationer och underhåll. År 1918 överlämnade fru Dickson ytterligare 50,0 tkr. att tilläggas byggnadsfonden.

Till stiftelsen har staden med tomträtt upplåtit mark. Stiftelsen har låtit uppföra 13 en- och tvåfamiljsbyggnader, samt en byggnad för fyra familjer.

Stiftelsen förvaltas av en av stadsfullmäktige för tre år utsedd styrelse om fem ledamöter, med två suppleanter. Dessutom utser stadsfullmäktige två revisorer med en suppleant.

Reglemente, fastställt av stadsfullmäktige den 20 januari 1916 med senare ändring.

Styrelse

LARSSON, Hjalmar L., 61—69, Ordf. 61— (s).

NORDFORS, Lars-Erik, 67—69, v. Ordf. 67—, (fp).

GUSTAFSSON, A. Y. Ragnar, 55—68, Kassaf. 56— (s).

HEIKER, J. Ragnar, 62—67 (h).

ENGELIN, Ingrid V., 63—68 (s).

Suppleanter

JOHANSSON, Sten H., 66— (s).

LIND, Gull K. S., 67— (fp).

Revisorer

LARSSON, Maj-Britt, 64— (s).

NILSSON, B. Ruben, 65— (fp).

Suppleant

ERICSSON, K. Gunnar, 67— (fp).

Emily Wijks stiftelse

Erik Dahlbergsgatan 25 (C). Tel. 11 50 24.

Stiftelsen grundades år 1913 av fru Emily Wijk, f. Dickson, för att bereda bostäder åt »utom den s.k. arbetareklassen stående kvinnor». Donator överlämnade till stadsfullmäktige 300,0 tkr. till byggnad och till en fond för byggnadens underhåll först 60,0 tkr. och sedan ytterligare 20,0 tkr. En byggnad med 42 lägenheter togs i bruk år 1916 på av staden upplåten tomtmark.

Stiftelsens styrelse på tre ledamöter utses av stadsfullmäktige för tre år. Därjämte utser stadsfullmäktige årligen två suppleanter samt två revisorer med en suppleant.

Stiftelsens fonder uppgår enligt senaste bokslut till ca 415,0 tkr.

Reglemente, fastställt av stadsfullmäktige den 12 februari 1914, med senare ändring.

Styrelse

VON SYDOW, G. K. O. Kristian, 47—67, Ordf. 54—.

JOHANSSON, J. Ture, 54—68, Kassaf. 54—.

HELLGREN, Irene V., 67—69 (fp).

Suppleanter

LUNDGREN, Ella Vesla M., 67— (fp).

BLOMQVIST, Elsa L. H., 67— (s).

Revisorer

NORDLING, Mats F., 65— (fp).

MATTSSON, C. Carla I., 65— (s).

Suppleant

EKSTRÖM, Lars E., 67— (fp).

Föreståndarinna

MAGNUSSON, S. M. Greta, 65.

Vaktmästare

Vakant.

Wahlqvist-Andahls stiftelse för medelklassen

Wieselgrensplatsen 17 (H). Tel. 22 92 06.

Stiftelsen grundar sig på av styckjunkaren Erik Wahlqvist och fru Christina Andahl år 1888 upprättat gemensamt testamente. Stiftelsen skall bereda ekonomisk lättnad för obemedlade personer, vilka ej tillhör den egentliga arbetarklassen, genom att mot billig hyra upplåta lägenheter i stiftelsens fastighet.

Styrelse på tre personer utses av stadsfullmäktige och väljes jämte två suppleanter för tre år. Stadsfullmäktige utser även två revisorer med en suppleant.

Stiftelsens tillgångar uppgick enligt senaste bokslut till ca 510,0 tkr.

Reglemente, antaget av stadsfullmäktige den 22 mars 1906.

Styrelse

LINDIN, Josef E., 61—69, Ordf. 65— (fp).
HOLMÉN, Bengt G., 58—68, Kassaf. 61— (s).
BENGTSSON, Gustaf W., 57, 65—67, Sekr. 65—, (s).

Suppleanter

KARBRAATT, Eivor L., 65— (s).
HANSSON, Ulla-Stina, 66— (fp).

Revisorer

WERNER, Arne V. V., 63— (s).
OLSSON, Bo Christer, 66— (fp).

Suppleant

ADRIAN, Astrid G., 67— (fp).

Hyresfonden för pauvres honteux

Hyresfonden grundades år 1912, då handlanden Erik Philipson till stadsfullmäktige överlämnade 200,0 tkr. med anhållan att beloppet skulle förvaltas som en särskild fond. Genom ytterligare donationer av skilda donatorer jämte tillagd ränta uppgår fonden f.n. till ca 600,0 tkr. Den årliga ränteavkastningen utgår i form av bostadsbidrag om minst 300 kr. till personer tillhörande pauvres honteux, företrädesvis kvinnor.

Styrelsen består av fem personer valda för tre år. Stadsfullmäktige utser tre ledamöter och två suppleanter samt handelsöreningens fullmäktige och styrelsen för Eduard Magnus stiftelse en vardera. Dessutom utser stadsfullmäktige två revisorer med en suppleant.

Styrelse

PHILIPSON, John F., 46—, Ordf. 48— (utsedd av styr. f. Eduard Magnus' minne).
NILSSON, C. Arne, 60—67, v. Ordf. o. kassaf. 65— (utsedd av handelsfören:s fullm.).

ALMFELT, Berta M. I., 65—67 (fp).
STRÖMBLAD, N. Verner G., 66—68 (s).
STERNER, Lola I., 67—69 (fp).

Suppleanter

JANSSON, Kerstin A. V., 64— (s).
BERGLIN, A. Margit K., 67— (h).

Revisorer

LANGDELL, Gunvor R., 65— (fp).
MATSSON, Rolf B., 66— (s).

Suppleant

NILSSON, A. Maj-Britt, 67— (h).

Eduard Magnus' minne

Lillatorpsgatan 2 (Ö). Tel. 25 71 90.

Stiftelsen, som är grundad år 1880 av fröken Göthilda Magnus till minne av hennes fader, grosshandlaren Eduard Magnus, har till ändamål att lämna hyresfria bostäder åt obemedlade inom Göteborg bosatta personer, vilka ej tillhör den egentliga arbetarklassen. Donator lät för stiftelsen uppföra en byggnad, vilken sedermera inköpts av Göteborgs stad. Ny byggnad färdigställdes år 1950 för samma ändamål.

Styrelsen består av tre ledamöter och utses av stadsfullmäktige för tre år. Suppleanter och två revisorer jämte suppleant utses även av stadsfullmäktige.

Anslag från staden utgår för år 1967 med 3,0 tkr.

Reglemente, antaget av stadsfullmäktige den 12 oktober 1882.

Styrelse

MAGNUS, Erik L., 32—69, Ordf. 45—.
BOTHÉN, Carin E., 45—68.
ENGBLAD, Greta, 62—67 (s).

Suppleanter

DE MARÉ, Ernst S. M., 50— (fp).
KELLERTZ, A. Sixten, 64— (s).

Revisorer

TERNULF, K. Erik L., 65— (fp).
ANDERSSON, Stig E., 66— (s).

Suppleant

HERMANSSON, Gunilla B., 67— (fp).

Julius Lindströms stiftelse

Kungsladugårdsgatan 113 (V). Oxhagsgatan 54, 56, 58 (V). Tel. 12 79 10.

Stiftelsen, som grundades år 1876 av grosshandlaren Julius Lindström, har till ändamål att bereda fria bostäder »åt mindre bemedlade samhällsmedlemmar, huvudsakligen s.k. pauvres honteux». På av staden upplåten tomt lät donator uppföra tre byggnader för detta

Bostadsförsörjning

ändamål, vilka enligt testamente år 1904 överlämnades till staden. År 1942 inflyttade stiftelsen i en byggnad rymmande 45 lägenheter.

Stiftelsens styrelse består av tre ledamöter, utsedda av stadsfullmäktige för ett år. Stadsfullmäktige utser även två suppleanter samt två revisorer med en suppleant.

Anslag från staden utgår för år 1967 med 11,0 tkr.

Reglemente, fastställt av stadsfullmäktige den 2 juni 1905.

Styrelse

EMANUELSON, Aldor S., 51 —, Ordf. o. kassaf. 67 — (fp).

LUNDGREN, J. Erik A., 52 — (s).

HULTMAN, A. Gunnar R., 66 — (fp).

Suppleanter

BURGE, Gösta M., 63 — (s).

LINDER, K. L. Brita, 67 — (h).

Revisorer

ALMQUIST, Wania M., 66 — (fp).

KARLSSON, Gunvor M., 67 — (s).

Suppleant

NILSSON, A. Maj-Britt, 67 — (h).

Sekreterare

HELLGREN, Lennart, 50.

Föreståndare

Mottagningstid vardag kl. 9—11.

Tel. 12 79 10.

ALBIN, K. Harry, 64.

Bostadsföreningen Göteborg u.p.a.

Falkgatan 16 (Ö). Tel. 15 85 79.

För att kunna möta en befarad bostadsbrist beslöt stadsfullmäktige år 1916 att till förening, som ville uppföra nya bostadshus med smålägenheter dels svara för borgen för lån och dels utlåna visst belopp. Samma år inregistrerades Bostadsföreningen Göteborg u.p.a., som under åren 1917—18 uppförde tre hus med tillsammans 96 lägenheter.

Styrelsen består av fem ledamöter, valda för två år, med två suppleanter. Stadsfullmäktige utser en revisor med suppleant.

Styrelse

ANDERSSON, Leif Å., 58—61, 66—, Ordf. 66—.

LARSSON, Gustav V., 67—, v. Ordf. 67—.

ANDERSSON, Uno S., 62—, Sekr. 62—.

JANSSON, Ragnar O., 66—, v. Sekr. 66—.

TENGBORG, Gösta O., 66—, Kassaf. 67—.

Suppleanter

KARLSSON, Eje B., 65—.

BOHLIN, K. Bertil, 67—.

Revisorer

PERSSON, Hugo S., 67—.

REINHARDT, Bert Å. A., 67—.

BRUCE, Ingaliil 67— (vald av stadsf.) (fp).

Suppleanter

SRÖGREN, A. H. Filip, 63—.

ANDRÉN, Erik R., 52—54, 57—59, 67—.

LARSSON, K. G. Arne 67— (vald av stadsf.),

(fp).

Caroline Wijks sjuksköterskehem

Vasa Kyrkogata 5 (C). Tel. 20 43 38.

Sjuksköterskehemmet, stiftat av fru Caroline Wijk, f. Dickson, för att »bereda sjuksköterskor i Göteborg ett gott hem», öppnades år 1919.

Styrelsen består av fem ledamöter och en suppleant, valda för ett år. Av ledamöterna utses en av Göteborgs sjukvårdsstyrelse, en av Göteborgs läkareförening, en av Fredrika Bremerförbundets göteborgskrets och en av Svensk sjuksköterskeförenings lokalavdelning samt den återstående ledamoten av de sålunda utsedda fyra ledamöterna. Stadsfullmäktige utser årligen två revisorer med en suppleant.

Samtliga donationer uppgick enligt senaste bokslut till 600,0 tkr.

Reglemente fastställt av stadsfullmäktige den 14 juni 1951.

Styrelse

BLUME, Nils-Riber, 64—, Ordf. 67—.

ANELL, Inez H., 66—, v. Ordf. 67—.

ERIKSSON, Ingegerd H., 61—.

ERIKSON, E. Eva M., 66—.

LARSSON, Lars-Olov, 67— (utsedd av Gbgs sjukvårdsstyr.).

Suppleant

JOHANSSON, Britt G., 66—.

Revisorer

FLINCK, A. Astrid I., 58— (h).

MOBERG, G. Lennart, 65— (s).

Suppleant

NYSTEDT, Ulla, 67— (h).

Föreståndarinna

CARLSON, Margareta S., 61.

Tjänarinnehemmet

Sprängkullsgatan 23 B (C). Tel. 11 63 29.

Tjänarinnehemmet, vars egentliga namn är stiftelsen Tjänarinnehemmet, Kyrkoherde Klingstedts Minne, är en genom enskilda donationer och gåvor grundad stiftelse, som har till ändamål att bereda ett hem åt ogifta tjänarinnor med nedsatt eller upphörd arbetsförmåga, vilka innehåft tjänst under minst 10 år hos samma familj i Göteborg.

Styrelsen består av fem av stadsfullmäktige för två år valda ledamöter. Stadsfullmäktige utser även två revisorer med en suppleant.

Reglemente, fastställt av stadsfullmäktige den 25 oktober 1951.

Styrelse

- HAGARD, Ebbe, 63—68, Ordf. 67—.
 LARSSON, Sune G. A., 63—67, v. Ordf. 67—, (s).
 KARLSSON, Anna T., 52—67 (s).
 PALM, Ingegerd R. L., 63—68, Kassaf. 63—, (fp).
 YDEMARK, Gösta Y., 67—68 (fp).

Revisorer

- LING, T. Marie, 65— (fp).
 NIDLER, Margit L., 66— (s).

Suppleant

- LUNDGREN, Ella Vesla M., 67— (fp).

Föreståndarinna

- PERSSON, Ragnhild L., 49.

Föreningen Hospits för kvinnor

Kobbarnas väg 70 A (C). Tel. 19 56 63.

Föreningen Hospits för kvinnor, vilken huvudsakligen består av medlemmar från stadens kvinnoorganisationer, bildades år 1936 på initiativ av Göteborgs socialdemokratiska kvinnodistrikt. Dess uppgift är att bereda billiga bostäder för ensamstående flickor och andra kvinnor, som är i särskilt behov av bostad. Hospits för kvinnor öppnades år 1942 med 16 platser.

Stadsfullmäktige utser en revisor med suppleant.

Anslag från staden utgår för år 1967 med 116,9 tkr.

Styrelse

- SJÖSTRAND, Ruth L. F. B., 36—, Ordf. 41—.
 GILLBERG, N. Brita M., 61—, v. Ordf. 61—.
 RYBERG, Alma J., 58—.
 WIDLUND, Army S. K., 61—, Kassaf. 61—.
 CRONZELL, Inga A. A., 63—, Sekr. 65—.
 LOSMAN, K. Brita L., 65—.
 STERN, Anna M., 65—.

Suppleanter

- ENGGREN, Gunvor M. C., 65—.
 JAGNERT, Aina V., 65—.

Revisorer

- JAWETTE, Karin S., 56—.
 FALK, Astrid M., 60—.
 LUNDGREN, Ella Vesla M., 67— (vald av stadsf.) (fp).

Suppleant

- TURESON, Gertrud A., 62—.
 NORDSTRÖM, Kerstin L., 67— (vald av stadsf.), (fp).

Föreståndarinna

- LUNDQUIST, K. Ulla B., 61.

Andelstvättföreningar

Älvsborgs andelstvätt, Torgny Segerstedtgatan (V). Tel. 29 13 10.

Fräntorps andelstvätt, Fräntorpsgatan 10. Tel. 26 45 52.

Älvsborgs andelstvätt, förening u.p.a., tillkom år 1944. För granskning av föreningens räkenskaper utser stadsfullmäktige en revisor med suppleant.

Revisor

- NILSSON, Axel F., 67— (h).

Suppleant

- SIMONSSON, E. Gunvor, 67— (h).

Fräntorps andelstvätt, ekonomisk förening u.p.a., bildades år 1949. I styrelsen, som består av fem ledamöter, väljer stadsfullmäktige en ledamot med suppleant samt utser därjämte en revisor med suppleant.

Ledamot

- SÄBY, Royna, 67—69 (fp).

Suppleant

- BREDENFELDT, A. Ingegerd, 67—69 (fp).

Revisor

- NILSSON, G. Christian, 67— (fp).

Suppleant

- HANSSON, Ebba V., 67— (h).

UNDERVISNING OCH UTBILDNING

Sigrid Rudebecks gymnasium

Bellmansgatan 6—8 (C). Expeditionstid kl. 11,30—12. Tel. 11 47 83.

Gymnasiet grundades år 1903 av fröken Sigrid Rudebeck och studierektorn pastor Anders Holkers och var under namnet Göteborgs gymnasium för flickor till år 1946 för enat med Sigrid Rudebecks skola, som då blev kommunal flickskola. År 1958 utbyttes benämningen Göteborgs gymnasium för flickor mot Sigrid Rudebecks gymnasium i Göteborg. Gymnasiet, som är treårigt, är uppdelat på latin-, real- och allmän linje samt av det nya gymnasiet humanistisk—samhällsvetenskaplig och naturvetenskaplig tillvalsgrupp samt av fackskolan social linje. Antalet elever uppgår f.n. till ca 300.

Skolans verksamhet och fastigheter övertogs år 1904 av ett aktiebolag. Skolans styrelse består av fem ledamöter och tre suppleanter. Tre av ledamöterna och två suppleanter utses av bolagsstyrelsen och en ledamot med suppleant av lärarkollegiet. Gymnasiets rektor är självskriven ledamot. För granskning av räkenskaper utser riksräkenskapsverket en revisor och stadsfullmäktige en revisor med suppleant.

Anslag från staden för läsåret 1966—67 utgår med 250,0 tkr.

Inspektor

HENNINGSON, Karl-Åke, 59 (utsedd av kungl. skolöverstyr.).

Skolans styrelse

DAHLBERG, A. Torsten, 59—, Ordf. 59—.

LINDE, K. Harry, självskriven (se nedan), 60—, Sekr. 60—, v. Ordf. 60—.

WALLINDER, Jan E. M., 65—.

KYLE, Per Gunnar, 66— (utsedd av kollegiet).

NORDSTRAND, Ove H., 66—.

Suppleanter

SUNDBLAD, Gurli W., 48—.

BESKOW, I. Inga E., 57—.

MALMESTRÖM, Göran E., 66— (utsedd av kollegiet).

Revisorer

JOHANSSON, A. Erik M., 60— (utsedd av riksräkenskapsv.).

RYBERG, Ingrid A. T., 67— (vald av stadsf.), (fp).

Suppleant

RELESJÖ, Josef E., 67— (vald av stadsf.) (cp).

Rektor

LINDE, K. Harry, 60.

Samskolan

Vasagatan 1 (C) och Hagaparken samt förberedande skolan Föreningsgatan 11 och 12 (C). Expeditionstid kl. 12—12,30. Tel. 11 27 43, 13 50 06, 13 54 06, 11 74 20. Förberedande skolan, expeditionstid måndag, onsdag och fredag kl. 13,15—13,45. Tel. 11 27 41, 11 73 03.

Göteborgs högre samskola grundades år 1901 för att genom nyare pedagogiska ideer inom undervisningens område reformera skolarbetet. Den skulle bli en provskola, där även stor vikt skulle läggas vid det praktiska arbetet. Skolan är stats- och kommunalunderstödd och tillhör den grupp, som kallas enskilda läroverk.

Samskolan är f.n. uppdelad på: En icke statsunderstödd grundskola, statsunderstött högstadium inom grundskolan, en flickskolelinje, som är under avveckling, samt ett gymnasium av den äldre typen, omfattande latin-, real- och allmän linje och första årskursen av det nya gymnasiet med humanistisk—samhällsvetenskaplig, ekonomisk och naturvetenskaplig linje samt slutligen social fackskola. Elevantalet höstterminen 1966 utgjorde sammanlagt 821, därav 294 i gymnasiet och 192 i den icke statsunderstödda grundskolan.

Skolan äges av ett aktiebolag, som utser skolans styrelse, vilken består av sju ledamöter jämte rektor samt tre suppleanter. Stadsfullmäktige utser en revisor med suppleant.

Anslag från staden för läsåret 1966—67 utgår med 393,0 tkr.

Inspektor

GANELIUS, Tord H., 64 (utsedd av kungl. skolöverstyr.).

Skolans styrelse

THORBURN, Bertil W., 66—, Ordf. 66—.

HOLMBERG, J. Erik (se nedan) 41—, Sekr 41—.

MANNHEIMER, Henrik, 47—.

HÄRNQVIST, Kjell, 60—.

SJÖGREN, Carin E., 63—.

WESTERBERG, Karin M., 63—.

ANVEDEN, Per Olof, 64—.

INGELMARK, Bo-Eric, 64—.

Suppleanter

MANNHEIMER, Love, 50—.

HOLMBERG, Åke E. V., 64—.

En vakant.

Revisorer

LIDBERG, K. P. Sven, 42— (utsedd av kungl. skolöverstyr.).

WIKANDER, Ebbe T., 61—.

JÖRGENSEN, Arne, 64—.

LIND, S. Margareta, 67— (vald av stadsf.), (fp).

Suppleanter

FREJE, Curt H., 64—.
 JÄGERSTEDT, Kerstin A., 67— (vald av stadsf.),
 (h).

Rektor

HOLMBERG, J. Erik, 41.

Studierektor

ANVEDEN, Per Olof, 66.

Statens skola för scenisk utbildning

Kansli Kungsgatan 5 (C). Tel. 11 93 96.

Statens skola för scenisk utbildning i Göteborg inrättades år 1964. Skolan bedriver undervisning på i huvudsak två linjer, en dramatisk och en lyrisk-dramatisk. Utbildningen är treårig med 15 elever i varje årskurs.

Styrelsen utgöres av en ordförande och fem ledamöter samt rektor som självskrivna ledamöter. Ordförande i styrelsen förordnas av Kungl. Maj:t. Av övriga ledamöter förordnas fyra av Kungl. Maj:t och en väljes av stadsfullmäktige.

Ledamöter

RÄDLUND, Uno C. G., 64—67, Ordf. 66—.
 SÖNNERSTEDT, S. A. Bernhard, 64—67, v. Ordf. 66—.
 JOHANSSON, Mats V., 64—67.
 NILSSON, K. Ola, 64—67.
 TURESSON, K. Rune, 64—67.
 ANDRÉN, A. Gösta, 66—67 (vald av stadsf.),
 (s).
 LINDE, Ebbe, 66—67.

Sekreterare

HASSELGÄRD, J. Rune V., 64.

Rektor

NILSSON, K. Ola, 64.

Förskoleseminariet

Rektorsexpedition, Karl Johansgatan 31 (V).
 Tel. 24 07 22.

År 1963 övertog staten huvudmannaskapet för Göteborgs förskoleseminarium, vid vilket utbildningen av förskollärare tog sin början 1944, sedan stadsfullmäktige fattat beslut om seminariets inrättande.

Rektor

Mottagningstid vardag utom lördag kl. 12—12,30. Ferietid tisdag kl. 12—13.

MALMSTRÖM, Erik H., 55.

Seminariet för huslig utbildning

Rektorsexpedition Birger Jarlsgatan 3 (V).
 Tel. 24 34 16.

År 1961 övertog staten huvudmannaskapet för de båda husliga seminarierna i Göteborg, Göteborgs skolköksseminarium och NordenfELTSKA skolan. Enligt riksdagens beslut skall staten ha ansvaret för utbildningen av samtliga lärarkategorier på det husliga området.

Rektor

Mottagningstid tisdag, torsdag och fredag kl. 14,30—15,30, onsdag kl. 11—12. Ferietid onsdag kl. 12—13.

ANELL, Inez H., 61—67.

Praktiska hushållsskolan för flickor

Haga Kyrkogata 3 (C). Tel. 13 07 70,
 rektor 13 15 65.

Praktiska hushållsskolan för flickor grundades år 1865. Skolan, som var den första läroanstalten av denna typ i landet, avser att bereda de kunskaper och färdigheter, som krävs för vård av ett hem. Skolan erhåller för sin verksamhet stats- och kommunalanslag. I förbindelse med skolan står ett år 1870 upprättat daghem, lydande under hushållsskolans styrelse men med från skolan skild ekonomi.

Hushållsskolans styrelse består av 12 för fyra år valda ledamöter, av vilka länsstyrelsen utser åtta, allmänna skolstyrelsen tre och barnavårdsnämnden en. Av ledamöterna skall minst två tredjedelar vara kvinnor. För granskning av räkenskaperna utser länsstyrelsen en revisor och stadsfullmäktige en revisor med suppleant.

Stadens anslag för år 1967 till daghemmet utgör 58,4 tkr. Till skolans verksamhet i övrigt utgår anslag med 37,0 tkr.

Inspektör

SUNDBLAD, Gurli W., 45 (utsedd av kungl. skolöverstyr.).

Styrelse

MOSSBERG, Nils A., 52—70, Ordf. 63—.
 OSVALD-JACOBSSON, Ingrid M., 63—68, v. Ordf. 63—.
 KYLBERG, Märta P., 39—70, Sekr. 63—.
 ANDERSON, Alfhild B., 41—68 (utsedd av allm. skolstyr.).
 SJÖBLOM, C. E. Holger, 50—70, Kassaf. 61—.
 NYSTRÖM, Inga B., 52—70.
 FALLSTRÖM, Astrid S., 55—68 (utsedd av allm. skolstyr.).
 HANSSON, Lilly L., 59—70 (utsedd av barnavårdsn.).
 HANSON, Nernst J., 63—70.
 EKMAN, Brita, 63—70.

ROSÉN, A. B. Anna-Brita, 67—70.
WILLARD, Solveig, A. M., 66—68 (utsedd av allm. skolstyr.).

Revisorer

BJÖRKLUND, Stig, 60—.
RILBY, Märtha E., 67— (vald av stadsf. f. skolan o. dagh.) (h).

Suppleant

RAHMN, Ingrid A. M., 67— (vald av stadsf. f. skolan o. dagh.) (h).

Rektor

LUNDH, Märta A. H., 65.

Hemsystemskolan

Landeriet Kvibergsnäs (N). Tel. 26 38 82.

Stiftelsen hemsystemskolan i Göteborg bildades 1942 och har sedan år 1943 verkat för utbildning av hemsysstrar.

Skolan är internatskola, och kan ta emot 40 elever. Utbildningstiden omfattar en yrkeskurs i husligt arbete, praktik i barnavård samt sjuk- och åldringsvård.

Stadsfullmäktige och stiftelsen utser vardera en revisor med suppleant samt länsstyrelsen en revisor.

Stadens anslag för år 1967 utgår med 35,0 tkr.

Inspektör

KYLBERG, Märta P., 54.

Ledamöter i skolans arbetsutskott

EDLUND, Conny A. E., 61—, Ordf. 61—.
SCHÉLE, Karin L., 53—, v. Ordf. 62—.
HENJER, A. Wasti H., självskriven (se nedan), 42—.
LEFFLER, Brof A., 64—, Kassaf. 65—.
HAMMER, J. Berit, 64—.

Revisorer

HELLBERG, Olle T. I., 63— (utsedd av länsstyr.).
EDGREN, Stig A. G., 66— (utsedd av stift. hemsystemskolan i Gbg).
RINGDAHL, Signe L., 67— (vald av stadsf.), (fp).

Suppleanter

KARSEGÅRD, Stig A., 66— (utsedd av stift. hemsystemskolan i Gbg.).
HANSSON-BREDOW, Lydia M., 67— (vald av stadsf.) (fp).

Rektor

HENJER, A. Wasti H., 42.

**Göteborgs och Bohus läns yrkesskol-
förbund**

Göteborgs stad och Göteborgs och Bohus läns landsting är fr.o.m. år 1960 sammanslutna till ett kommunalförbund för gemensam central yrkesskolundervisning, i första hand inom byggnadsyrken. Av förbundsfullmäktige, 20 till antalet, som väljes för fyra år, utses 16 av Göteborgs stadsfullmäktige och fyra av Göteborgs och Bohus läns landsting. Förbundsstyrelsen, som tillika är yrkesskolstyrelse, består av fem ledamöter samt yrkesskolrektorn och fem suppleanter.

I den mån förbundets driftutgifter ej kan täckas av statsbidrag, tillskjutes erforderligt bidrag av medlemmarna i proportion till det antal elever, som under året varit inskrivna. Stadens andel i 1967 års anslag uppgår till 941,9 tkr.

Förbundsfullmäktige

BJÖRCK, K. Gösta H., 60—67, Ordf. 66— (s).
BJERREK, L. Bertil, 60—67, v. Ordf. 67— (vald av landst.).
PETTERSSON, Erna M., 60—67 (s).
LINDBLAD, Gunnar, 60—67 (fp).
RÅDLUND, Uno C. G., 60—67 (s).
HANSSON, Hans H., 60—67 (fp).
SVENSSON, Elin T. A., 60—67 (s).
ELIASSON, Anders H., 60—67 (vald av landst.).
GRAUERS, Bertil V., 60—67 (vald av landst.).
WIGBLAD, E. Ingvar, 63—67 (s).
NORDFORS, Bengt A., 63—67 (fp).
ANDRÉASSON, Lars A., 63—67 (s).
NORLING, S. Åke, 63—67 (h).
JOHANSON, S. Allan, 63—67 (k).
NORDAHL, Stig G. B., 64—67 (s).
FALCK, Tage R., 65—67 (fp).
ÖSTBERG, A. Gulli, 65—67 (vald av landst.).
CASSERSTEDT, Folke, 67 (fp).
HELLGREN, Rune H., 67 (fp).
WÄHLIN, Eric A., 67 (h).

Sekreterare

ÅDAHL, A. Bertil S., 62.

Förbundsstyrelsen

Styrelsen för centrala yrkesskolorna i Göteborg, Nymilsgatan, Västra Frölunda, Tel. 45 11 05.

Ledamöter

CALDERON, Olof H., 60—, Ordf. 60—.
OJDE, D. Gunnar, 60—.
RANN, J. Arvid, 60—.
AHLBERG, Sven F., 65—.
BJÖRCK, K. Gösta H., 66—.

Suppleanter

BJERREK, L. Bertil, 60—.
LINDBLAD, Gunnar, 60—.

LILJHAGEN, A. M. Beatrice, 60—.
 OLSSON, K. Allan, 66—.
 ATTENIUS, Nils G., 66—.

Revisorer
 GRAUERS, Bertil V., 60—.
 KUNZE, Gustaf, 60—.
 ERICSSON, K. Gunnar, 66—.

Suppleanter
 ELIASSON, Anders H., 60—.
 ANDERSSON, A. Lennart, 60—.
 RIGNELL, John L., 60—.

Rektor
 LARSSON, K. Rune E., 63.

Sekreterare
 BLIDE, Olov, 62.

Göteborgs stads och Göteborgs och Bohus läns landstings centralstyrelse

Stretered, Källered. Rektor och vårdföreståndare, kansli och ekonomiavdelning, Skolhemmet Stretered och Sagäsens vårdhem, tel. (växel) 75 04 50. Styrsvö vårdhem, tel. 77 00 04, 77 00 27. Vårdhemmet Gläborg, tel. 0524 230 88. Torpagården, tel. 25 95 65. Lindholmshemmet, tel. 22 34 89. Carlshems vårdhem, tel. 44 00 78. Vasagatan, tel. 13 13 60. Högsbogården, tel. 41 38 03.

Med stöd av lag om undervisning och vård av vissa psykiskt efterblivna blev år 1955 styrelsen för Skolhemmet Stretered centralstyrelse för undervisning och vård av psykiskt efterblivna inom Göteborgs stad och Göteborgs och Bohus län. Centralstyrelsen skall inom verksamhetsområdet planlägga och samordna den undervisning, anstaltsvård och öppna vård, för vilken staden och landstinget enligt lag har att svara.

Fr.o.m. år 1955 utgår statsbidrag till löne- kostnader och övriga driftkostnader. Centralstyrelsen har rätt att som ersättning för kostnaden uppbära den inskrivnes folkpension eller barnbidrag. För vård på vårdanstalt av psykiskt efterblivna, som fyllt 21 år, skall erläggas vårdavgifter, som fastställas av medicinalstyrelsen.

Styrelsen består av sex ledamöter, varav tre utses av stadsfullmäktige och tre av landstinget. Mandattiden är fyra år. Därför utses för fyra år två suppleanter, en av landstinget och en av stadsfullmäktige.

För ekonomiska frågor, vari huvudmännen fattar olika beslut, är tillsatt en gemensam nämnd med fem ledamöter från vardera huvudmännen, valda för ett år. Stadens representanter utses av stadskollegiet, medan landstingets representanter utses av dess förvalt-

ningsutskott. Som ordförande fungerar landshövdingen i Göteborgs och Bohus län.

Anslag för år 1967 utgår med 12.202,2 tkr. från staden och med 7.044,0 tkr. av landstinget.

Institutioner under centralstyrelsen

Skolhemmet Stretered startades år 1894 som privatanstalt men övertogs år 1900 av Göteborgs stad och Göteborgs och Bohus läns landsting. Särskoledelen med sammanlagt 201 platser består f.n. av småbarnshem, skolhem, kvinnligt yrkeshem och manligt yrkeshem. Vårdanstaltsdelen omfattar sex nya arbetshem med sammanlagt 84 platser. Hemmen togs i bruk under våren 1965.

Sagäsens vårdhem. En första paviljong med 48 platser togs i bruk år 1960. Ytterligare fem paviljonger har successivt färdigställts och det nuvarande platsantalet uppgår till 198.

Stretereds vårdhem, avdelning 9 B. De första paviljongerna med 40 vårdplatser började tas i bruk i september 1966.

Sagäsens yrkesskola. Höstterminen 1963 startade kursverksamhet vid Sagäsens vårdhem i anslutning till centrala yrkesskolorna i Göteborg. Denna innefattar kurser, vilka leder fram till vårdarinnekompetens vid institution för vård av psykiskt efterblivna. I varje kurs bereds ca 14 elever plats.

Vårdhemmet Gläborg. Detta vårdhem öppnades år 1950 för obildbara manliga sinnerlösa. Platsantalet är 29.

Styrsvö vårdhem. År 1951 nedlades Styrsvö kustsanatorium och hyrdes av Göteborgs stad och Göteborgs och Bohus läns landsting att användas till vårdhem. Platsantalet är 119.

Carlshems vårdhem. År 1958 öppnades ett vårdhem för 16 barn i den av landstinget ägda fastigheten.

Torpagården. År 1959 övertog centralstyrelsen den externa barnträdgårdsverksamheten i Torpagården, som tidigare drivits av Göteborgs barnavårdsnämnd. Vid Torpagården mottages psykiskt efterblivna barn, som är mantalsskrivna i Göteborg. Platsantalet är 30.

Lindholmshemmet. Under år 1961 öppnades ett provisoriskt vårdhem med 20 platser för psykiskt efterblivna barn från Göteborgs stad.

Vasagatan 10. År 1962 togs provisoriska lokaler i bruk för en daghems- och sysselsättningsavdelning med 22 platser för psykiskt efterblivna från Göteborg.

Högsbogården. Under hösten 1966 öppnades dag- och sysselsättningshemmet i Högsbo med 40 platser för psykiskt efterblivna från Göteborgs stad.

Styrelse

ANDERSSON, Gösta L., 44—70, Ordf. 55—,
(vald av landst.).

Valda av stadsfullmäktige

REGNÉR, Elis G., 49—68, v. Ordf. 54—, led.
av arbetsutskottet 54— (fp).

KJELLBERG, Ivar J., 51—68, Kassakont. 53—,
led. av arbetsutskottet 53— (s).

NILSSON, Agnes K., 65—68 (s).

Valda av landstinget

PETTERSSON, Gunnar, 53—68.

RISBERG, Bo H., 57—68.

Suppleanter

LARSSON, Elsie I., 65—68 (vald av stadsf.) (s).

ERIKSSON, K. Arne E., 65—70 (vald av landst.).

Revisorer

LYCKEFORS, Axel J., 62— (vald av landst.).

ALLBÄCK, G. Allan, 67— (vald av stadsf.) (fp.).

Suppleanter

MAGNUSSON, Åke M., 59— (vald av landst.).

GRÖNDAHL, A. E. Anna-Lisa O., 67— (vald
av stadsf.) (fp).

Kansli

Rektor och vårdföreståndare

LARSSON, J. M. I. Arne, 45, Sekr. 45—.

Rektorsassistent

BECKMAN, C. Åke R., 64.

Vårdföreståndarassistent

HOLMSTRÖM, Sven V., 67.

Psykolog

SONN, Jüri, 64.

Kuratorer

GEIJER-KARLSSON, Marianne, 66.

HERTZ, Iris M. S., 66.

LANN, Christina H. A., 65.

Ekonomiavd.

Intendent

SJÖSTEDT, G. Fredrik, 60.

Kameral assistent

LINDQUIST, A. Asta I., 60.

Läkare

FRÄNKEL, Fredrik B., 66, tjänstl. tf. SVANBORG,
Marianne, 66. Centralstyr:s läkare.

MÖLLAND, Maria, 63. Styr:s vårdhem.

WIINBERG, Arne J., 61. Vårdhemmet Gläborg.

Föreståndare

HÄGNE, Nils E. V., 67. Styr:s vårdhem.

ANDERSSON, Anna-Lisa, 62. Vårdhemmet
Gläborg.

HENRIKSSON, Britta J., 64. Carlshems vårdhem.

HOLMSTRÖM, Sven V., 67. Sagåsens vårdhem.

BJÖRKBERG, Mona I., 65. Torpagården.

ERWERTH, Lilian G., 65. Dag- och sysselsätt-
ningshemmet Vasagatan.

OLSSON, E. Alice, 66. Högsbogården.

JOSEFSSON, Mona V. A., 67. Husmoder, Stre-
tered.

En vakant, Lindholmshemmet.

**Stiftelsen Filip Holmqvists handels-
institut**

Norra Allégatan 7 (SV). Expeditionstid kl.
9—17. Tel. 13 21 27, 13 21 15, 13 91 60,
13 57 62.

Institutet grundades år 1885 av rektor Filip
Holmqvist. Efter hans död år 1925 ombildades
skolan till aktiebolag och 1957 till stiftelse.
Sedan år 1920 erhåller institutet statsbidrag
och sedan år 1951 kommunalt anslag.

Institutet meddelar såväl dag- som kvälls-
undervisning. Dagundervisningen omfattar
handelskurs för studenter, stenograf- och
korrespondentkurs, ekonomisk-språklig kurs,
företagsekonomisk kurs och handelsteknisk
årskurs. Samtliga kurser är ettåriga. Elevanta-
let uppgår under läsåret 1966—67 till 590.
Kvällsskolan meddelar utbildning genom kur-
ser om två år, ett år eller en termin. Antalet
elever uppgår till ca 2.300.

Stadsfullmäktige utser en ledamot i styrel-
sen och för revisionen en revisor. Länsstyrel-
sen utser en revisor.

Stadens anslag för läsåret 1966—67 utgör
207,0 tkr.

Inspektör

LINDQUIST, Sten N. G., 45.

Styrelse

ÅHLUND, Nils J., 41—, Ordf. 56—.

ÅGREN, P. Gustaf, 55—, v. Ordf. 56—.

KJELLBERG, K. Gunnar K., 56—.

HOLMQVIST, Kjell J. F. (se nedan) 59—.

JONSSON, N. Åke, 67— (vald av stadsf.) (fp).

Suppleanter

LINDBERG, P. Folke, 56—.

DICKSON, Harald A. E., 63—.

Revisorer

WESTLING, Tore, 43— (utsedd av länsstyr.).

REIS, Lars A., 67— (vald av stadsf.) (fp).

En vakant.

Suppleanter

AHLSTRAND, Nils Allan, 56—.

KILNER, P. Anders T., 67— (vald av stadsf.),
(fp).

Rektor

HOLMQVIST, Kjell J. F., 59.

Föreningen för befrämjande av handelskuskaper

Föreningen bildades år 1886 med syfte att genom kurser bereda yngre kontorsanställda merkantil utbildning. Denna verksamhet upphörde år 1954 och föreningen har i stället beslutat att använda sina inkomster till stipendier. Till föreningen är anslutna industri- och handelsfirmor jämte för saken intresserade personer.

Stadsfullmäktige utser en revisor jämte suppleant.

Revisor
PALMÉ, Hasse S., 67— (vald av stadsf.) (h).

Suppleant
ÅSTRÖM, Sten-Åke, 67— (vald av stadsf.) (h).

Kontoristföreningens resestipendiefond

Göteborgs kontoristföreningens resestipendiefond härleder sig från stadsfullmäktiges beslut år 1894 att ur Renströmska utdelningsfonden anslå 20.000 kr. till styrelsen för Göteborgs kontoristförening med föreskrift, att den årliga avkastningen skall användas till resestipendier för kommersiell utbildning. Fondens kapital utgjorde enligt senaste bokslut 21,5 tkr.

Stadsfullmäktige utser en revisor jämte suppleant.

Revisor
JÄGERSTEDT, Per J., 67— (vald av stadsf.) (h).

Suppleant
BRUNDIN, E. Gertrud E., 67— (vald av stadsf.), (h).

Stipendiefonden från 1891 års

industrilotteri

Överskottsmedlen från 1891 års industriutställnings lotteri skall enligt stadsfullmäktiges beslut användas så, att ena hälften av räntan utbetalas till tekniska samfundets nämnd och andra hälften till hantverks- och industri-föreningens styrelse att användas till resestipendier. Medlen uppgick enligt senaste bokslut till 22,3 tkr.

Tre revisorer, av vilka länsstyrelsen utser en och stadsfullmäktige två jämte en suppleant, granskar fondens räkenskaper.

Revisorer
KNAPÉ, J. Olof B., 63— (utsedd av länsstyr.).
HELLGREN, Rune H., 63— (vald av stadsf.) (fp).

DAHLMAN, A. J. Herbert, 64— (vald av stadsf.) (s).

Suppleant
OLSSON, Kurt R., 67— (vald av stadsf.) (fp).

Arbetarinstitutet och kvällsfolkhögskolan

Huvudlokal Magasinsgatan 23 (C). Tel. 13 52 93 eller 26 29 79.

Göteborgs arbetarinstitut stiftades år 1883 på enskilt initiativ. Institutet vill genom kvällsföreläsningar och kurser »bereda tillfälle till inhämtande av allmännyttiga kuskaper». Egentlig yrkesundervisning faller utom dess verksamhet.

Göteborgs kvällsfolkhögskola upprättades år 1957.

Förvaltningen omhänderhas av en styrelse av nio ledamöter, vilka årligen utses av stadsfullmäktige. Därjämte utser stadsfullmäktige två revisorer med suppleanter.

Anslag av staden för år 1967 utgår med 123,9 tkr. till arbetarinstitutet och med 43,8 tkr. till Göteborgs kvällsfolkhögskola.

Inspektör
PINEUS, Kaj L. A., 53 (utsedd av kungl. skolöverstyr.).

Styrelse
BERGANDER, Bengt E., 57—, Ordf. 67— (fp).
ANDRÉASSON, Lars A., 64—, v. Ordf. 67 (s).
HAGVALL, Henry T. B., 40— (s).
BENGTTSSON, Thore R., 64— (s).
BERGFORS, E. Lisa M., 64— (h).
HÅKANSSON, Sven Olof L., 67— (fp).
RIDELIUS, Mats K. E., 67— (h).
MAGNUSSON, Kent A., 67— (k).
SÖSTRAND, Ingrid E., 67— (fp).

Revisorer
LARSSON, Gösta O. E., 64— (s).
EBRING, Lars O. V., 65— (fp).

Suppleanter
LINDBORG, Tage E., 63— (s).
LJUNGLÖF, Sven A. G., 65— (fp).

Föreståndare och sekreterare
STJERNSTRÖM, Valter H. F., 46. Tf. fr.o.m. 67.

Rektor för Göteborgs kvällsfolkhögskola
JOHN, Bengt O., 57.

Vaktmästare
STRÖM, K. Elof M., 32, Huvudlokalen.
CARLSSON, Sven G., 61.

Arbetarnas bildningsförbunds lokalavdelning i Göteborg

Expedition Götabergsgatan 8 (C) öppet måndag, tisdag, torsdag och fredag kl. 11,30—14,30 och 16—19, onsdag kl. 11,30—14,30. Tel. 11 74 85, 13 48 18. Studiehem Götabergsgatan 8 och Folkets hus Järntorget.

År 1912 bildades arbetarnas bildningsförbund (ABF) för att organisera biblioteks-, föreläsning- och studiecirkelverksamhet och förmedla statens anslag till denna samt skapa ett organisatoriskt underlag för det frivilliga studiearbetet inom arbetarorganisationerna. Till ABF är anslutna fackliga, politiska, kooperativa och kulturella riksorganisationer inom svensk arbetarrörelse och arbetarrörelsen närliggande organisationer.

ABF:s lokalavdelning i Göteborg är en sammanslutning av de föreningar, vilkas huvudorganisationer är anslutna till arbetarnas bildningsförbund. Under arbetsåret 1965-66 var 104 föreningar anslutna med sammanlagt 110.000 medlemmar. Förutom kursverksamhet arbetade under året inom avdelningen 2.148 studiecirklar och fritidsgrupper med sammanlagt 23.300 deltagare. Hela verksamheten omfattade 31.216 deltagare.

Föreningen Göteborgs arbetares folkhögskola, vilken bildades år 1920 på initiativ av lokalavdelningen, arbetar numera som en kvällsfolkhögskola med tyngdpunkt på samhällsämnen.

Två studiehem har upprättats åren 1951 och 1952 med lokaler för expedition, undervisning samt studierum.

Lokalavdelningens styrelse består av sju personer jämte tre suppleanter, som utses av ombud från anslutna organisationer. Stadsfullmäktige utser en revisor med suppleant.

År 1967 utgår stadens anslag med 267,3 tkr.

Styrelse

WINQVIST, N. A. Filip, 48—, Ordf. 48—.
JONASSON, John A. E., 49—.
BERGKVIST, E. Arvid, 53—.
KRISTENSON, E. Valter, 54—.
THYLIN, L. Marianne V., 59—.
ARVIDSSON, E. Iréne, 64—.
HULTERSTRÖM, Sven Å., 65—.

Suppleanter

OLSSON, A. Erland, 60—.
JOHANSSON, Bengt G., 64—.
LINDER, Jörgen C. E., 66—.

Revisorer

BERGSTRÖM, O. Herbert, 48—.
BERG, Karl Gustaf, 66—.
CASSERSTEDT, Folke H., 67— (vald av stadsf.), (fp).

Suppleanter

JOHANSSON, Leif B., 66—.
AXELSSON, Ingemar K. G., 67— (vald av stadsf.) (fp).

Distriktsinstruktör

NILSSON, K. Vilgot, 45.

Instruktörer

STRÖMBERG, K. Hugo V., 62.
BERNDTSON, Stig L. E., 62.

Expeditor

KJELLÉN, Thore D., 49.

Folkliga musikskolan

A B F:s expedition, Götabergsgatan 8 (C).
Tel. 11 74 85, 13 48 18.

Göteborgs folkliga musikskola tillkom år 1946 genom samarbete mellan A B F:s lokalavdelning och allmänna folkskolestyrelsen. Skolan står under ledning av en samarbetskommitté med tre representanter från vardera av allmänna skolstyrelsen och A B F:s lokalavdelnings styrelse. Stadsfullmäktige utser en revisor med suppleant.

Stadens anslag utgår år 1967 med 85,0 tkr.

Styrelse

WINQVIST, N. A. Filip, 54—, Ordf. 54—.
NILSSON, K. Vilgot, 47—, Sekr. 47—.
KJELLÉN, Thore D., 58—.
ÅKESSON, Åke, 59— (utsedd av allm. skolstyr.).
BERRMAN, Gösta A. J., 59— (utsedd av allm. skolstyr.).

RÄDLUND, Uno C. G., 64— (utsedd av allm. skolstyr.).

Revisorer

BERGSTRÖM, O. Herbert, 48—.
SVENSSON, N. Holger, 65— (vald av stadsf.), (s).
BERG, Karl Gustaf, 66—.

Suppleanter

STRÖMKVIST, S. Olof V., 65— (vald av stadsf.), (s).
JOHANSSON, Leif B., 66—.

Ledare

BERRMAN, Gösta A. J., 63.

Tjänstemännens bildningsverksamhets lokalavdelning i Göteborg

Expedition Erik Dahlbergsgatan 3 (C), öppen måndag—fredag kl. 9—13, 14—17, januari och september kl. 9—13, 14—19, lördag kl. 9—13. 1 juni—15 augusti måndag—fredag kl. 9—13, 14—16. Tel. (växel) 17 61 25.

Tjänstemännens bildningsverksamhet (TBV) bildades år 1935 med uppgift att främja och leda bildningsarbetet inom tjänstemännens organisationer. Sammanlagt 26 lokala tjänstemannaorganisationer med ca 38.000 medlemmar är anslutna till kommittén. Under studieåret 1965—66 omfattade verksamheten 739 studiecirklar med sammanlagt ca 9.000 deltagare.

Det lokala studiearbetet planeras och organiseras av TBV-avdelningar, som utses av de anslutna organisationernas lokalavdelningar, och väljer en styrelse, som skall svara för studieverksamheten.

Styrelsen består av nio ledamöter samt studiesekreterarna som adjungerade ledamöter. Stadsfullmäktige utser en revisor med suppleant.

Stadens anslag utgår år 1967 med 132,3 tkr.

Styrelse

JOSEFSSON, Erik R., 60—, Ordf. 64—.
BERG, Evert H. V., 60—, v. Ordf. 64—.
OLSSON, Kurt B., 62—.
KRISTIANSSON, Birgit L., 64—.
BRODIN, C. W. Arne, 64—.
WRETLAND, S. A. Bertil, 64—.
NILSSON, E. G. Holger, 64—.
STENSSON, Sten B., 64—.
BERGLIND, Nils E., 65—.

Suppleanter

LUNDBERG, R. Arne, 63—.
MAGNUSSON, Per-Olof D., 66—.

Revisorer

DAHLVIK, Rune E., 61—.
ÖQUIST, Sten G., 66—.
BORELIUS, E. Bertil, 67— (vald av stadsf.) (fp).

Suppleanter

D'AUBIGNÉ, Carl-Eric, 65—.
JOHANSSON, K. Birgitta, 67— (vald av stadsf.), (cp).

Studiesekreterare

JARSELL, Bengt H., 58.
LENNFLOD, Arvid L., 64.
PERSSON, Lennart H., 64.

Medborgarskolan

Expedition Chalmersgatan 9 (C) öppen måndag—fredag kl. 9—16, lördag kl. 9—12. Tel. 11 46 51, 11 48 51, 11 05 48.

Studieförbundet Medborgarskolan bildades år 1940 med uppgift att intressera medborgare i alla yrken och samhällsklasser. Medborgarskolans distrikt i Göteborg utgöres av de organisationer, som är kollektivt anslutna till förbundet. Därutöver sker en omfattande

verksamhet i samarbete med andra organisationer, t.ex. Göteborgs köpmannaförbund. Medborgarskolan i Göteborg började sin verksamhet år 1943 och har f.n. ca 7.000 medlemmar. Under läsåret 1965—66 omfattade kursverksamheten 808 studiecirklar med ca 12.700 deltagare, fritidsgrupper och barnfilmsverksamhet samt lekgrupper för barn.

Verksamheten ledes av ett arbetsutskott på fem ledamöter med distriktets rektor som självskriven ledamot. Stadsfullmäktige utser en revisor med suppleant.

Anslag för år 1967 utgår från staden med 112,1 tkr.

Arbetsutskott

NORDSTRAND, Ove H., 60—, Ordf. 60—.
WILLARD, Solveig A. M., 63—, v. Ordf. 64—.
ISACSON, Claes-Göran O., 64—.
THYLÉN, Bengt-Olof, 65—.
WÄHLIN, Ulla B., 65— (se nedan) självskriven led.

Revisorer

WIESLANDER, Torsten B. S., 60—.
STAFFANSSON, Carin U. I., 61—.
BERGANDER, Bengt E., 67— (vald av stadsf.), (fp).

Suppleanter

WÄRFF, Bernt-Olof E., 64—.
HEIKER, Märta G., 65—.
PETZELL, A. G. Sophie, 67— (vald av stadsf.), (fp).

Kursföreståndare

WÄHLIN, Ulla B., 65.

Göteborgsstudenternas kursverksamhet

Vasagatan 21 (C). Tel. 17 79 70.

Göteborgsstudenternas kursverksamhet, som började år 1941, är officiellt organ för den bildningsverksamhet, som bedrivs av studentkåren i Göteborg. Kursverksamheten bildar en sektion av studieförbundet Folkuniversitetet, som har till syfte att verka för folkbildning och att intressera särskilt akademiker för denna verksamhet. Den arbetar huvudsakligen genom studiecirklar, föreläsningsserier, kvällsgymnasium, språkfilmvisningar och sommarkurser i utlandet.

Styrelsen utses av föreningen Göteborgsstudenternas kursverksamhet. Representanter för filosofiska fakulteternas studentförening, medicinska föreningen samt Chalmers och handelshögskolans studentkårer utser dessutom vardera en ledamot. Stadsfullmäktige utser en revisor med suppleant.

Anslag utgår av staden för år 1967 med 79,6 tkr.

Styrelse

ATTMAN, L. Artur, 55—, Ordf. 59—.
ELLEGÅRD, H. Alvar, 61—, v. Ordf. 62—.
GANELIUS, Tord H., 64—, v. Ordf. 64—.
BRUNE, Lennart T., 46—.
JACOBSON, N. Ragnar (se nedan) 57—.
WALLERIUS, Bengt A. T. (se nedan) 59—.
WILLIAM-OLSSON, Lars T., 59—.
LANTZ, O. Olle E., 60—, Sekr. 63—.
SYRÉN, Kurt I., 60—.
BERNER-ÖSTE, Mia, 61—.
ANDRÉASON, K. Staffan, 64—.
JOHANSSON, Kjell V., 64—.
BERGLUND-NILSSON, I. Birgitta, 65—.
CARLSSON, I. N. Nadja, 65—.
ANDERSSON, A. H. Lennart A., 66—.

Revisorer

HAGMAN, K. Otto B., 61—.
HOLMQVIST, Kjell J. F., 61—.
AXELSSON, Ingemar K. G., 67— (vald av stadsf.) (fp).

Suppleant

NILSSON, Lena, 67— (vald av stadsf.) (fp).

Studierektor

WALLERIUS, Bengt A. T., 59.

Studierektor för kvällsgymnasiet

JACOBSON, N. Ragnar, 57.

**Föreningen sjöfolkets
bildningsarbete**

Föreningen bildades år 1952 med syfte att bedriva kulturell och bildande verksamhet bland sjöfolk i Göteborg. För detta ändamål anordnas veckoslutskurser, föredrag m.m. Medlemmar i föreningen är organisationer och enskilda.

Stadsfullmäktige utser en ledamot i styrelsen med suppleant jämte en revisor med suppleant.

Stadens anslag år 1967 utgår med 17,0 tkr.

Ledamot

ZACHRISSON, Rune E., 67— (vald av stadsf.) (fp).

Suppleant

BJUNE, Harriet, 67— (vald av stadsf.) (fp).

Revisorer

MAGNUSSON, G. Gullan L., 52—.
DAHLBERG, Ingvar, 67— (vald av stadsf.) (h).

Suppleanter

KLANG, Gustaf V., 62—.
HAMMARGREN, K. Börje, 67— (vald av stadsf.) (h).

Studiehemmet Nordgården

S:t Eriksgratan 4 (C). Tel. 11 12 51.

Studiehemmet Nordgårdens verksamhet började år 1919 och övertogs 1922 av en stiftelse, som utser styrelse. Nordgården avses vara ett socialt arbetscentrum med syfte att arbeta för gemenskap och förståelse mellan människor av olika åldrar, åsikter och livsintressen. Verksamheten omfattar bl.a. kurser, föredrag och diskussioner.

Stadsfullmäktige utser en revisor med suppleant.

Stadens anslag år 1967 utgör 39,7 tkr.

Revisor

SANDSTEDT, Birgit O. A., 67— (vald av stadsf.) (cp).

Suppleant

ERIKSSON, Sven J. E., 67— (vald av stadsf.) (cp).

Levande musik

Föreningen Levande musik har till ändamål att genom konsertverksamhet främja intresset för den intimare nutida konsertmusiken, främst svenska tonsättares verk. Den första konserten anordnades år 1952. Stadsfullmäktige utser en revisor med suppleant.

Stadens anslag år 1967 utgör 15,0 tkr.

Revisor

FAGRING, Inga-Brita, 67— (vald av stadsf.) (h).

Suppleant

RASMUSON, E. I. Inga 67— (vald av stadsf.) (h).

Maneten

Sällskapet Maneten bildades år 1959 av nio ideella föreningar i Göteborg, vilkas medlemmar driver konstnärlig verksamhet. Sällskapet är en samarbetsorganisation, som bl.a. inrättat galleri Maneten.

En revisor med suppleant utses av stadsfullmäktige.

Anslag för år 1967 utgår med 36,0 tkr.

Revisor

BEYER, Claes G. L., 67— (vald av stadsf.) (fp).

Suppleant

OLSSON, Inger M., 67— (vald av stadsf.) (fp).

Studiecirklar och annan studieverksamhet

Som villkor för erhållande av statsunderstöd till biblioteksverksamhet i samband med studiecirkelarbete har kongl. skolöverstyrelsen bl.a. föreskrivit, att stadsfullmäktige skall delta i granskningen av räkenskaperna för denna verksamhet. På därom i varje särskilt fall gjord framställning beslutade stadsfullmäktige, att för en var av nedanstående sammanslutningar tillsvidare utse en revisor jämte suppleant att delta i granskningen av räkenskaperna för studieverksamheten.

Anslag av staden utgår för studieåret 1966 – 67 till K.F.U.K., K.F.U.M. och ynglingaföreningen LIBANON med 29,5 tkr., till nykterhetsrörelsens bildningsverksamhet med 40,9 tkr., till Göteborgs och Bohus läns husmodersförbund av S.H.R. 3,8 tkr., till Sveriges kyrkliga studieförbund i Göteborg 15,0 tkr., till Göteborgsdistriktet av frikyrkliga studieförbundet 22,2 tkr., till Västra Sveriges blåbandsdistrikts studiedistrikt 5,6 tkr., till Göteborgsavdelningen av svenska landsbygdens studieförbund 4,7 tkr., till studieförbundet i Göteborgs och Bohus läns distrikt 38,1 tkr., till liberala studieförbundet 18,4 tkr. samt till folkhögskolor sammanlagt 171,6 tkr.

Kristliga föreningen av unga kvinnor

Revisor
SKÄRINGER, M. Christina, 67 – (fp).

Suppleant
NORDBRINK, Margit I. L., 67 – (fp).

Sekreterare
OLSSON, Erik A., 65.

Kristliga föreningen av unge män

Revisor
TIVERT, K. M. Maja, 67 – (fp).

Suppleant
NORDBRINK, Margit I. L., 67 – (fp).

Sekreterare
OLSSON, Erik A., 65.

Ynglingaföreningen Libanon

Revisor
LINDAU, Karl Axel E., 67 – (fp).

Suppleant
MAGNUSSON, Allan E., 67 – (fp).

Sekreterare
OLSSON, Erik A., 65.

Sveriges kyrkliga studieförbund

Revisor
MAGNUSSON, Allan E., 67 – (fp).

Suppleant
LINDBLAD, A. Christina, 67 – (fp).

Sekreterare
WETTERQVIST, Å. K. Gerhard, 55.

Frikyrkliga studieförbundet

Revisor
NILSSON, A. Maj-Britt, 67 – (h).

Suppleant
GUNNE, Annagreta, 67 – (h).

Studiesekreterare
ANDERSSON, Åke D. L., 61.

Nykterhetsrörelsens bildnings- verksamhet (NBV)

Revisor
ARONSSON, Åke, 67 – (cp).

Suppleant
BERNDTSSON, Rune V., 67 – (cp).

Studieinstruktör
FORSELL, Bertil A., 66.

Västra Sveriges blåbandsdistrikt

Revisor
JOHANSSON, E. Lorentz, 67 – (fp).

Suppleant
BORG, S. Ove, 67 – (fp).

Sekreterare
BERGLUNDH, Sven A., 56.

Göteborgs och Bohus läns husmodersförbund av S.H.R.

Revisor
HANSSON, Ebba V., 67 – (h).

Suppleant
WILLARD, Solveig A. M., 67 – (h).

Sekreterare
SÅBY, Royna, 58, Ordf.

Göteborgs och Bohusläns distrikt av studieförbundet

Revisor
DAHLIN, Olof O., 67 – (fp).

Suppleant
EVERITT, Gertrud I., 67 – (fp).

Distriktsstudieledare
BÖRJESON, F. Rune, 61.

Svenska landsbygdens studieförbund (SLS)

Revisor
RIGNELL, John L., 67 – (h).

Suppleant
DAHLBERG, Ingvar, 67 – (h).

Studieledare

JOHANSSON, John-Axel, 66.

Liberala studieförbundet

Revisor

RIGNELL, John L., 67— (h).

Suppleant

DAHLBERG, Ingvar, 67— (h).

Sekreterare

ÖHNANDER, Bengt A., 64.

**Kontaktkommittén mellan
Göteborgs stad och
studieförbundens lokalavdelningar**

År 1956 beslöt stadsfullmäktige tillsätta en kontaktkommitté med tre representanter, en för staden, en representant för vardera studieförbundens lokalavdelningar i Göteborg och en för Göteborgs arbetarinstitut. Kommittén, som skall ha rådgivande karaktär, väljes för tre år och behandlar frågor angående anslag till frivillig studieverksamhet i Göteborg.

Ordförande

NILSSON, K. Vilgot, 60— (repr. f. A.B.F.).

Övriga ledamöter

LUNDH, A. Hans Lennart, 56—68 (fp).

JANSSON, Sven I., 58—68 (s).

FRANKER, Sten A. G., 63—68 (s).

Sekreterare

NYBERG, Sven A., 60.

Göteborgs trafiksäkerhetsförening

V. Hamngatan 9 (C). Tel. 13 03 33.

Göteborgs trafiksäkerhetsförening, som bildades år 1966 är en sammanslutning med uppgift att bedriva trafiksäkerhetsarbete i Göteborg. Föreningen samarbetar med Göteborgs stad, nationalföreningen för trafiksäkerhetens främjande, myndigheter, företag, organisationer och institutioner samt inför högertrafikomläggningen med statens högertrafikkommission.

Föreningen har främst till uppgift att bedriva trafiksäkerhetsarbete i Göteborg, att stödja och främja trafikundervisningen i stadens skolor samt att medverka i och anordna trafiksäkerhetskampanjer.

Styrelsen består av ordförande samt 24 ledamöter. Göteborgs stad utser två ledamöter med suppleanter samt en revisor med suppleant.

Anslag för år 1967 av staden utgår med 110,0 tkr.

Ledamöter

HENRIKSON, C. Torsten, 66—67, Ordf. 66—.
EGERMALM, Eric, 66—67, Ordf. i arbetsutsk. 66—.

ANDRÉASSON, Lars A., 66—67 (vald av stadsf.), (s).

CARLSTEDT, K. O. Olle G., 66—68 (vald av stadsf.) (fp).

Suppleanter

ANDERSSON, Leif A., 66— (vald av stadsf.) (s).
OHLSSON, Jens G. A., 66— (vald av stadsf.), (fp).

Revisor

HAMRIN, Nils, 67— (vald av stadsf.) (h).

Suppleant

CARLQUIST, Jan W., 67— (vald av stadsf.) (h).

Verkställande tjänsteman

DITTMER, A. Einar, 66.

Befälsutbildningsförbundet

Erik Dahlbergsgatan 14 (C). Expeditionstid måndag och onsdag kl. 19—20. Tel. 11 34 10.

Göteborgs befälsutbildningsförbund är en sammanslutning av befälsföreningar verkssamma inom Göteborgsområdet. Förbundet har till uppgift bl.a. att arbeta för utbildning av värnpliktigt befäl vid armén och befäl vid hemvärnet samt förberedande militärutbildning. För hyresbidrag utser stadsfullmäktige en revisor med suppleant.

Stadens anslag utgår för år 1967 med 900 kr.

Revisor

SAMUELSON, Ralf L., 67— (vald av stadsf.), (fp).

Suppleant

STARMARK, Bo V., 67— (vald av stadsf.) (fp).

Lottakärernas hyresbidragsnämnd

För att erhålla kommunalt anslag till hyresbidrag har Göteborgs armé-, marin- och flyglottakärer bildat ett gemensamt organ, Göteborgs lottakärers hyresbidragsnämnd, som bl.a. har till uppgift att mottaga och förvalta av Göteborgs stad beviljade hyresbidrag.

Nämnden består av sex ledamöter med lika många suppleanter. Två ledamöter med suppleanter utses av drätselkammaren. Stadsfullmäktige utser en revisor.

Stadens anslag utgår år 1967 med 6,0 tkr.

Ledamöter

SRJÖLHM, Rune I., 67— (utsedd av drkn).

HANSSON, Erik V., 67— (utsedd av drkn).

Suppleanter

JOHANSSON, Bengt G., 67— (utsedd av drkn).
HÖRBERG, Nils A., 67— (utsedd av drkn).

Revisor

THORNBLAD, Aina H. E., 67— (vald av stadsf.),
(fp).

Västsvenska FN-föreningen

Västsvenska FN-föreningen började sin verksamhet år 1947. Verksamheten sker till stor del i form av studiecirklar, kurser och föredrag, som anordnas i samarbete med skolor och bildningsorganisationer. FN-dagen, den 24 oktober, högtidlighålles årligen.

Stadsfullmäktige utser en revisor med suppleant.

Stadens anslag utgår år 1967 med 7,0 tkr.

Revisor

JOSEFSSON, Olga M., 67— (vald av stadsf.),
(fp).

Suppleant

WELLNER, Kristina G. K., 67— (vald av stadsf.) (fp).

Expeditionsföreståndare

GNEIB, Margareta, 65.

Hembygdsförbundet

Tel. sekreteraren 11 86 50, 13 31 53.

Göteborgs hembygdsförbund bildades år 1950 på initiativ av västsvenska hembygdsnämnden. Förbundet är en sammanslutning av föreningar och enskilda för kultur- och hembygdsvård i Göteborg. Förbundet består f.n. av 66 stadsdels- och kommunalföreningar samt hembygds-gillen och har jämte enskilt anslutna ca 14.600 medlemmar.

Vid val av styrelse skall iakttagas, att skilda stadsdelar samt museer och andra institutioner med intresse för förbundets verksamhet blir representerade.

För fortsatt utgivning av förbundets skriftserie »Göteborg förr och nu» har stadsfullmäktige för år 1967 lämnat ett bidrag på 5,0 tkr.

HERMANSSON, Alf H. J., 62—, Ordf. 62—.

HEMLIN, E. Erik L., 50—, v. Ordf. 50—.

BOTHÉN, Anders F. H., 50—, Sekr. 50—,

Redaktör f. förb:s skriftserie.

KONSERT- OCH TEATERVERKSAMHET

Orkesterföreningen

Göteborgs orkesterförening har enligt sina år 1905 antagna stadgar till ändamål att underhålla en stående orkester i Göteborg och utöva konsertverksamhet. »Därvid skall huvudvikten läggas vid en hög konstnärlig nivå samt att med talrika konserter och billiga biljettpriser söka göra musiken tillgänglig för en bred publik».

Föreningen började sin verksamhet år 1905 och ger under varje spelår — förutom stora abonnemangskonserter — s.k. populära konserter med i allmänhet något lättare program; symfonikonserter med något tyngre program samt ungdomskonserter. Föreningen består av stiftare och medlemmar. Stiftare erlägger en årlig avgift, vilket berättigar till inträde till samtliga konserter. Medlem för visst år blir den, som löser inträdesbiljett till samtliga abonnemangskonserter.

För skötseln av föreningens angelägenheter finns dels fullmäktige, dels en styrelse. Femton fullmäktige utses för tre år av föreningens stiftare och medlemmar samt styrelserna för Eduard Magnus' musikfond och Göteborgs orkesterkassa. Styrelsen består av sex ledamöter och tre suppleanter, valda för ett år, varav stadsfullmäktige utser två ledamöter och en suppleant samt en revisor med suppleant. Av övriga utses fyra ledamöter och två suppleanter av föreningens fullmäktige.

Anslag av staden för verksamhetsåret 1966 — 67 uppgår till 1.355,8 tkr.

Styrelse

MANNHEIMER, Love, 45—, Ordf. 48—.
ÅKESSON, Åke, 58—, v. Ordf. 65— (vald av stadsf.) (s).
HANSON, Rolf A., 48—, Kassaf. 49—.
EKLUND, E. Gösta, 60—.
HANSSON, J. Bertil, 63— (vald av stadsf.) (fp).
HÄGGQVIST, N. M. Muriel, 65—.

Suppleanter

MANNHEIMER, Bertil M., 32—.
SÄLLSTRÖM, Åke M., 56—.
RÅDLUND, Uno C. G., 58— (vald av stadsf.) (s).

Revisorer

KARLGREN, A. Nils R., 35—.
HENEGÅRD, K. Erik V., 57— (vald av stadsf.) (s).
NORGREN, Lars-Eric, 58—.

Suppleanter

TINGROT, K. Axel, 57— (vald av stadsf.) (s).
JONASSON, J. Evert V., 58—.

Intendent

SVENNING, Yngve R. T., 42.

Sekreterare

FRYKBERG, Sten O., 61.

PR-man

JOHANSSON, Freddie G. L., 65.

Kassörska

ERICSON, A. M. Anna-Greta, 23.

Konserthuset

Götaplatsen (S). Tel. kansli 16 70 02, intendent 16 70 03, biljettkontor 16 70 00, 16 70 01.

År 1916 överlämnade fru Caroline Wijk till stadsfullmäktige en donation på 700.000 kr. till ett konserthus under förutsättning, att staden överlämnade fri tomt och bekostade planeringsarbetet. Det nya konserthuset som färdigställdes år 1935 efter ritningar av arkitekt Nils Einar Eriksson, förvaltas av en av stadsfullmäktige vald styrelse om fem ledamöter, utsedda för fyra år, av vilka tre ledamöter skall tillhöra styrelsen för Göteborgs orkesterförening. Stadsfullmäktige utser även två revisorer och en suppleant.

Reglemente fastställt av stadsfullmäktige den 7 april 1932.

Styrelse

MANNHEIMER, Love, 49—68, Ordf. 49— (fp).
BLOMSTRAND, E. Ingeborg, 51—70 (fp).
JANSSON, K. O. Olle, 55—70 (s).
ÅKESSON, Åke, 58—68 (s).
HANSSON, J. Bertil, 67—70 (fp).

Revisorer

FORSNE, Åke G. R., 63— (fp).
SKREDSFORS, Sten, 64— (s).

Suppleant

PETZELL, A. G. Sophie, 67— (fp).

Kommittén för sommarunderhållning och konserter

Göteborgs arbetarinstitutets styrelse tog år 1894 initiativ för bildandet av en musikfond, av vilken ränteavkastningen skulle användas till att anordna s.k. folkkonserter.

Folkkonserntkommittén har fr.o.m. 1949 på uppdrag av arbetarinstitutets styrelse övertagit skötseln av parkkoncertverksamheten i Göteborg.

Anslag av staden gemensamt med arbetarinstitutet (se sid. 257).

Styrelse

BERRMAN, Gösta A. J., 59—, Ordf. 66—.
LINDEDAL, Styrbjörn, 55—, v. Ordf. 60—.

BENGTSSON, J. Arvid, 62—.
 BERGANDER, Bengt E., 67—.
 ANDRÉASSON, Lars A., 67—.
 Arbetarinstitutets föreståndare, självskriven led.

Stadsteatern

Aktiebolaget Göteborgs teater

Götaplatsen (S). Tel. kansli (växel) 18 71 30, biljettkontor 16 44 00.

Aktiebolaget Göteborgs teater bildades genom ett år 1917 utfärdat upprop, vari bolagets syfte angavs vara att vårda och trygga den dramatiska konsten, intill dess denna kunde inflytta i den av stadsfullmäktige beslutade nya stadsteatern. Verksamheten började år 1918 i den av bolaget hyrda Lorensbergs-teatern, varifrån verksamheten fr.o.m. hösten 1934 flyttats till stadsteatern, uppförd efter ritningar av professor C. B. Bergsten. Bolaget erhöll under de första åren av sin tillvaro betydande understöd från enskilda. Verksamheten har därefter uppehållits med stöd från staden samt av Kungl. Maj:t beviljade anslag.

I enlighet med stadsfullmäktiges beslut år 1917 disponeras med vissa villkor teaterbyggnaden av Göteborgs stads teaterfond. Donationsstyrelsen har i sin ordning på samma villkor till aktiebolaget Göteborgs teater upplåtit stadsteaterbyggnaden.

I styrelsen för stadsteatern utser stadsfullmäktige två ledamöter och två suppleanter samt en revisor med suppleant.

Anslag för spelåret 1966—67 utgår från staden med 2.078,1 tkr.

Styrelse

STENHAMMAR, Ove, 46—, Ordf. 46—.
 BERGMAN, Per R., 47—, v. Ordf. 63— (vald av stadsf.) (s).
 LEFFLER, Göran, 56—, Sekr. 63—.
 BESKOW, I. Inga E., 60— (vald av stadsf.) (fp).
 HOLMBERG, J. Erik, 54—.
 JOHANNISSON, Ture G., 63—.
 KRISTENSON, E. Valter, 63—.

Suppleanter

BJÖRKLUND, Gunnar R., 60— (vald av stadsf.), (fp).
 SJÖDAHL, Birgit H., 63—.
 HYDÉN, V. Holger, 63—.
 WESTERSTÅHL, H. Jörgen, 65— (vald av stadsfullm.) (s).

Revisorer

NÖRGREN, Lars Eric, 49—.
 NILSSON, Eric O. W., 67— (vald av stadsf.), (fp).

Suppleanter

HOFLING, Bertil C. V., 50—.
 ANDRÉASSON, Kerstin I., 67— (vald av stadsf.), (fp).

Teaterchef

JOHANSSON, Mats V., 62.

Ekonomichef

ANDRÉ, P. Ored L., 60.

Stiftelsen Göteborgs stadsteater

År 1939 utsände stadsmäklaren Willgodt Kullgren, dispaschören Conrad M. Pineus och advokaten Mårten Henriques en uppmaning till aktieägarna i aktiebolaget Göteborgs Teater att utan ekonomiskt vederlag överlåta sina aktier i bolaget till en stiftelse, som skulle säkerställa den dramatiska teaterverksamheten i Göteborg. Sedan 215 av de till 280 uppgående aktierna överlämnats, beslöts år 1943 att grunda en stiftelse och att till denna som en grundfond överlämna aktierna.

Styrelsen består av nio ledamöter, av vilka en förordnas av länsstyrelsen i Göteborgs och Bohus län, två utses av stadsfullmäktige, samt de återstående sex första gången av de kvarvarande bland donatorerna. Dessa ledamöter utses för obestämd tid och kompletteras sig själva. Skulle statligt eller kommunalt anslag upphöra, skall övriga sex styrelseledamöter ha rätt att i styrelsen invälja nya ledamöter.

Styrelse

PINEUS, Kaj L. A., 46—, Ordf. 53—.
 STENHAMMAR, Ove, 45—, v. Ordf. 56—.
 HENRIQUES, Mårten R., 43—.
 UDDENBERG, Ragnar F., 48—.
 MANNHEIMER, Bertil M., 53—.
 GURMUND, Lars H., 54— (vald av stadsf.), (fp).
 KULLGREN, Alf B., 57—.
 BERGMAN, Per R., 60— (vald av stadsf.) (s).
 ELFVING, Folke R. A., 63— (utsedd av länsstyr.).

Revisorer

HOFLING, Bertil C. V., 50—.
 WENDT, A. Stellan, 65—.

Stora teatern

Aktiebolaget Göteborgs lyriska teater

Kansli. Tel. (växel) 17 47 45, biljettkontor 13 13 00.

År 1859 invigdes den då nybyggda Stora teatern. År 1917 försäldes den och en ombyggnad till biograf var planerad. Ett konsortium lyckades emellertid återförvärva teatern för dess ursprungliga ändamål. Denna har sedan

Konsert- och teaterverksamhet

år 1920 drivits av aktiebolaget Göteborgs lyriska teater med en repertoar omfattande operor och operetter.

Stats- och kommunalunderstöd har erhållits i form av bidrag av lotterimedel, hyresbidrag och nöjesskattrestitutionser.

I styrelsen utser stadsfullmäktige en ledamot med suppleant jämte en revisor med suppleant.

Stadens anslag för spelåret 1966–67 utgör med 2.745,6 tkr.

Styrelse

ERICSON, Sven H. E., 36—, Ordf. 65—.

HANSSON, Hans H., 63—, v. Ordf. 65—.

AHLM, Kaj Åke, 63—.

MÖHLENBROCK, Sigurd, 65—.

SJÖGREN, Gösta O., 66—.

JAHRESKOG, Knut W., 67— (vald av stadsf.), (fp).

Suppleanter

JOHANSSON, O. Clarence, 66—.

MANNHEIMER, Carin B., 66—.

SJÖSTRAND, Ingrid E., 66—.

LARSSON, Jarl I., 67— (vald av stadsf.) (fp).

Revisorer

KÄREBY, Axel E. H., 56—.

BEYER, Claes G. L., 67— (vald av stadsf.) (fp).

Suppleanter

AHNFELT, Carl A., 57—.

JOHNSSON, Sonja B., 67— (vald av stadsf.) (fp).

Verkställande direktör och teaterchef

SÖNNERSTEDT, S. A. Bernhard, 60.

Ekonomichef

TILLIUS, C. Sven-Gunnar, 64.

Intendent

RYDBERG, Folke H. L., 60.

Folkteatern

Järntorget 1 (SV). Tel. kansli 11 38 40, biljettkontor 11 74 11.

Folkets hus teater öppnades år 1951 i programbolagets regi. Under 1953 måste emellertid verksamheten upphöra efter betydande förluster. Efter att ha hyrt ut lokalen till olika sällskap, beslutade byggnadsföreningen Folkets hus år 1954 att driva teatern i egen regi. Hösten 1957 övertogs verksamheten av Folkteatern i Göteborg och teatern erhöll namnet Folkteatern.

I styrelsen, som består av åtta ledamöter, utser stadsfullmäktige en ledamot samt en revisor med suppleant.

Stadens anslag för spelåret 1966–67 utgör 533,0 tkr.

Styrelse

GUSTAVSSON, Harry S., 56—, Ordf. 58—.

SUNDWALL, Erling H., 57—, v. Ordf. 67—.

WERNER, Arne V. V., 56—.

HANSSON, G. Rune, 56—.

JONASSON, John A. E., 56—.

NILSSON, K. Vilgot, 63—.

HULTÉN, Bengt E., 65—.

DETERBERG, B. Gösta V., 67— (vald av stadsf.) (fp).

Suppleanter

HEDLUND, Bengt N. R., 56—.

THOLIN, C. Bertil, 64—.

PETERSSON, E. Bertil, 67—.

Revisorer

PETERSSON, Tage R., 65—.

JANSSON, H. Einar, 65—.

MOLIN, Björn A., 67— (vald av stadsf.) (fp).

Suppleanter

LISTAD, K. Elof G., 61—.

WIDFORS, Gunvor-Agnete, 65—.

REIS, Lars A., 67— (vald av stadsf.) (fp).

Teaterchef

SYLWANDER, Claes H., 65.

Atelierteatern

Kungstorget 5 (C). Tel. 11 20 88, 13 89 01.

Atelierteatern började sin verksamhet år 1951, organiserad som en ekonomisk förening. Kommunalt anslag erhöles första gången år 1955.

Teatern står under ledning av en styrelse i vilken stadsfullmäktige utser en ledamot samt en revisor med suppleant.

Stadens anslag spelåret 1966–67 utgör 32,0 tkr.

Styrelse

SEVERIN, Tage S., 66—, Ordf. 66—.

LINDAHL, T. Robert H., 66—, v. Ordf. 66—.

NORDGREN, Hans E., 56—, Sekr. 66—.

ÖDEMO, E. G. Gun, 60—.

BOBERG, I. Helena, 66—, Kassaf. 66—.

TIBELL-TILGMAN, Evy, 66—.

TIDELIUS, Kerstin M., 66—.

BRATT, Bengt A., 66—.

PALM, Jan-Erik, 66—.

SÖDERBAUM, A. Ingela H., 67— (vald av stadsf.) (fp).

Revisorer

FORSBERG, Hans G., 62—.

NORK, Per-Anders H., 67— (vald av stadsf.), (fp).

Suppleant

LARSSON, Ulla-Britt, 67— (vald av stadsf.), (fp).

Teaterchef

BERGMAN, Ellen A., 65.

Teaterhistoriska museet i Göteborg

Teaterhistoriska samfundet i Göteborg.

F.d. Lorensbergsteatern. Öppet för allmänheten vardag kl. 12—15. Söndag kl. 13—16. Tel. 20 92 15.

Teaterhistoriska samfundet i Göteborg bildades år 1951 och har till uppgift att väcka intresse för och fördjupa kännedomen om den göteborgska teaterns historia. Samfundet vill i detta syfte verka för bevarandet av teaterhistoriska dokument samt vidmakthållande av det år 1954, i f.d. Lorensbergsteatern, öppnade teatermuseet.

Styrelsen består av 11 ledamöter. Stadsfullmäktige utser en revisor med suppleant.

Stadens anslag för år 1967 utgår med 33,0 tkr.

Styrelse

HEMLIN, E. Erik L., 51—, Ordf. 51—.

ERICSON, Sven H. E., 51—, v. Ordf. 51—.

LEMAN, Rolf P., 51—, Sekr. 59—.

ELDH, Sven M., 51—.

LINDBERG, Harry M. E., 51—.

LINDWALL, M. T. Tore, 51—.

JOHANSSON, Mats V., 62—.

HAUSL, Frans X., 62—.

BREITHOLTZ, Lennart G., 62[±].

SÖNNERSTEDT, S. A. Bernhard, 63—.

LESSLIE, Carl-Otto A., 65—, Skattm. 65—.

Revisor

SÄRNEÖ, Marta H., 67— (vald av stadsf.) (fp).

Suppleant

CLAESON, E. Inga-Britt, 67— (vald av stadsf.), (fp).

Museichef

HEMLIN, E. Erik L., 54.

Museiassistent

RÄDMALM, E. Karin M., 57.

KULTURELLA OCH ALLMÄNNYTTIGA FONDER

Charles Felix Lindbergs donationsfond

I testamente förordnade handlanden Charles Felix Lindberg, att hans kvarlätenskap skulle tillfalla Göteborgs stad för bildande av en fond under benämningen Charles Felix Lindbergs donationsfond. Sedan testator år 1909 avlidit, överlämnade boutredningsmännen till staden 2.088.568 kr. En tiondel av fondens avkastning skall årligen tilläggas kapitalet, tills detta uppgår till 3 milj. kr. Den övriga avkastningen skall vart tredje år utdelas till av stadsfullmäktige bestämda ändamål för stadens prydnad och förskönande.

En av stadsfullmäktige vald nämnd skall, efter utredning av inkomna framställningar, till stadsfullmäktige inlämna förslag till donationsmedlens användning och verkställa beslut härom. Nämnden består av sju ledamöter och tre suppleanter, som väljes för fyra år. Revisorsgrupp III granskar nämndens räkenskaper.

Fondens kapital uppgick enligt senaste bokslut till 2.611,8 tkr.

Reglemente, antaget av stadsfullmäktige den 15 december 1960.

Styrelse

HÖGLUND, K. Thure, 61—67, Ordf. 64—67 (s).
HEDÉN, E. Ragnar, 56—67, v. Ordf. 58—67 (fp).
OTTERVIK, N. G. Gösta, 58—67 (s).
JOHN, Bengt O., 58—67 (fp).
ZIMDAL, Helge, 62—67 (h).
JANSSON, Sven I., 64—67 (s).
ANDRÉASSON, Lars A., 64—67 (s).

Suppleanter

BJURSTEN, K. Magnus H., 61—67 (fp).
GROTH, Sven A., 64—67 (s).
HULTÉN, Bengt E., 64—67 (s).

Konsult

WESTHOLM, D. Alfred, 66.

Sekreterare

OLIN, K. Göran O., 66.

Renströmska fonden

Grosshandlaren Sven Renström, som avled år 1869, förordnade i testamente, att ett belopp av 1,5 milj. kr. skulle tillfalla Göteborgs stad, varav 1 milj. skulle utgöra en huvudfond, som skulle förvaltas under benämningen Renströmska fonden. Dennas räntea-vkastning skulle av stadsfullmäktige disponeras för allmännyttiga ändamål, så ofta berörda avkastning uppgår till 500.000 kr. Övriga 500.000 ägde stadsfullmäktige rätt att

omedelbart disponera till de allmännyttiga ändamål, som i donators testamente angivits.

Den av stadsfullmäktige valda styrelsen består av tre ledamöter jämte två suppleanter de förra utsedda för tre år. Dessutom utser stadsfullmäktige två revisorer med en suppleant. Fondens kapital uppgick enligt senaste bokslut till 1.342,2 tkr.

Reglemente fastställt av stadsfullmäktige, den 2 december 1869 med däri sedermera företagna ändringar.

Styrelse

STENHAMMAR, Ove, 51—67, Ordf. 52— (fp).
MANNHEIMER, T. Ted M., 64—68 (fp).
LIDÉN, F. K. Göran, 67—69 (fp).

Suppleanter

AHLMAN, Åke I. A., 66— (s).
MEYER, Christa E., 67— (fp).

Revisorer

BREDBERG, Ove L., 66— (s).
ANDERSSON, Bengt E. V., 67— (fp).

Suppleant

HOLST, Sven H., 67— (cp).

Sekreterare

SELANDER, Tore V., 55.

Wilh. Röhss' donationsfond

Grosshandlaren Wilh. Röhss', som avled år 1900, hade i livstiden uttalat en önskan, att av hans kvarlätenskap skulle anslås 1,5 milj. kr. till befordran av Göteborgs stads näringsliv samt till välgörande ändamål. Sedan sterbhusdelägarna i särskilda donationer förfogat över 500.000 kr., överlämnade dessa till stadsfullmäktige som gäva 1 milj. kr. att utgöra en fond, benämnd Wilh. Röhss' donationsfond. Dennas räntea-vkastning skall, efter årlig avsättning och när den vuxit till 500.000 kr., disponeras till ovan angivna ändamål. Avkastningen får ej användas till ändamål, som staden har skyldighet att bekosta med skattemedel.

Den av stadsfullmäktige valda styrelsen består av tre ledamöter och två suppleanter, de förra utsedda på tre år. Stadsfullmäktige utser dessutom två revisorer med suppleant.

Fondens kapital utgjorde enligt senaste bokslut 2.010,1 tkr.

Reglemente, fastställt av stadsfullmäktige den 3 april 1901 med däri sedermera företagna ändringar.

Styrelse

STENHAMMAR, Ove, 52—69, Ordf. 52— (fp).
STUTZIN, Jenny L., 53—67 (s).
MANNHEIMER, T. Ted M., 64—68 (fp).

Suppleanter

FREDRIKSSON, Sven A., 50— (s).
ERIKSSON, A. Gunvor, 57— (fp).

Revisorer

CARLSSON, B. A. Ingemar, 66— (s).
ANDERSSON, Bengt E. V., 67— (fp).

Suppleant

SKÄRINGER, M. Christina, 67— (fp).

Sekreterare

SELANDER, Tore V., 55.

Olof och Caroline Wijks fond

Fru Caroline Wijk, f. Dickson, som avled år 1918, förordnade genom testamente, att ett belopp av 1,7 milj. kr. skulle tillfalla Göteborgs stad och utgöra en fond, benämnd Olof och Caroline Wijks fond. Donationsmedlen skulle uppdelas i två huvudfonder på resp. 1 milj. och 700.000 kr. Avkastningen av den förra och återstående ränteavkastningen av den senare delen skall, sedan en femtedel årligen tillagts kapitalet, avsättas till en utdelningsfond, som varje gång den uppnått 500.000 kr., av stadsfullmäktige får användas till allmännyttiga, kulturella eller välgörande ändamål. Avkastning av fonden får icke användas till sådant ändamål, som staden har skyldighet att betala med skattemedel.

Fonden förvaltas av en av stadsfullmäktige vald styrelse bestående av tre ledamöter med två suppleanter, av vilka de förra utses för tre år. Dessutom utser stadsfullmäktige två revisorer med en suppleant.

Huvudfondens kapital uppgick enligt senaste bokslut till 3.818,0 tkr.

Reglemente, fastställt av stadsfullmäktige den 14 november 1918 med senare vidtagna ändringar.

Styrelse

ENGLUND, Carl G. O., 49—67, Ordf. 67— (s).
HANSSON, Raket A. L., 67—69, v. Ordf. 67—, (fp).

VICTORIN, John A., 65—68 (s).

Suppleanter

HULTERSTRÖM, Sven Å., 65— (s).
WOLLTER, Kjell N. F., 67— (fp).

Revisorer

STADLER, Stina M. B., 63— (fp).
OLSSON, Ebbe T., 64— (s).

Suppleant

MALCOLM, Eric H., 67— (fp).

Kassaförvaltare och sekreterare

BÖKMAN, Nils E. W., 61.

**Wilhelm och Martina Lundgrens
vetenskapsfond**

Fru Martina Lundgren förordnade genom testamente år 1942, att två tredjedelar av hennes kvarlåtenskap skulle tillfalla en stiftelse, benämnd Wilhelm och Martina Lundgrens vetenskapsfond. Fonden har till ändamål att främja dels vetenskaplig forskning och undervisning, dels barns och ungdoms vård och fostran eller utbildning samt vård av behövande äldre.

Fonden förvaltas av en styrelse bestående av fem ledamöter, som utses för tre år i sänder, en av länsstyrelsen, en av filosofiska fakulteten vid Göteborgs universitet, en av lärarkollegiet vid Chalmers tekniska högskola, en av Göteborgs läkaresällskap samt en av styrelsen för skandinaviska banken. Stadsfullmäktige utser två revisorer med suppleanter.

Fondens kapital utgjorde enligt senaste bokslut 4.262,0 tkr.

Styrelse

NYSTRÖM, Per I., 55—, Ordf. 55— (utsedd av länsstyr.).

DE MARÉ, Ernst S. M., 63—, Kassaf. 63— (utsedd av skand. banken).

LÖNNROTH, N. Erik M., 66— (utsedd av filosofiska fakulteten v. universitetet).

GRALÉN, Nils G. J., 66— (utsedd av lärarkoll. v. Chalmers tekn. högskola).

ISAKSSON, Björn, I., 66— (utsedd av läkaresällskapet).

Suppleanter

NYSTRÖM, Inga B., 55— (utsedd av länsstyr.).

OLVING, Sven, 66— (utsedd av lärarkoll. v. Chalmers tekn. högskola).

DÜRING, H. Ingemar, 66— (utsedd av filosofiska fakulteten v. universitetet).

BLENNOW, O. Ingemar, 66— (utsedd av skand. banken).

CARLSSON, P. Arvid E., 66— (utsedd av läkaresällskapet).

Revisorer

EKSTRÖM, Nils B., 65— (fp).

ANDERSSON, Maj-Britt H., 65— (s).

Suppleanter

STÖSTEN, Knut I., 65— (s).

STOBELL, Karin I. V., 65— (fp).

Sekreterare

SANDBERG, Axel V., 66.

**Wilhelm och Martina Lundgrens
understödsfond**

Genom testamente år 1942 förordnade fru Martina Lundgren, att en tredjedel av hennes

Kulturella och allmännyttiga fonder

kvartlätenskap skulle tillfalla en stiftelse benämnd Wilhelm och Martina Lundgrens understödsfond. Fondens uppgift är att främja religiösa, välgörande, sociala, konstnärliga eller andra därmed jämförliga ändamål samt stadens näringsliv.

Styrelsen väljes för tre år i sänder och består av fem ledamöter, som utses en av länsstyrelsen, en av Göteborgs kungl. vetenskaps- och vitterhetssamhälle, en av Göteborgs läkarsällskap, en av handelskammaren i Göteborg och en av skandinaviska banken. Stadsfullmäktige utser två revisorer med suppleanter.

Fondens kapital utgjorde enligt senaste bokslut 1.465,0 tkr.

Styrelse

NYSTRÖM, Per I., 55—, Ordf. 55— (utsedd av länsstyr.).

DE MARÉ, Ernst S. M., 63—, Kassaf. 63— (utsedd av skand. banken).

ECKERSTRÖM, Sten G. E., 64— (utsedd av läkarsällskapet).

HOLMBERG, J. Erik, 65— (utsedd av Gbgs kungl. vetenskaps- o. vitterhetssamh.).

PARKFELT, C. N. Lennart, 66— (utsedd av handelskammaren).

Suppleanter

BESKOW, Gunnar, 51— (utsedd av Gbgs kungl. vetenskaps- o. vitterhetssamh.).

NYSTRÖM, Inga B., 55— (utsedd av länsstyr.).

REGNÉR, Elis G., 64— (utsedd av läkarsällskapet).

BRATT, Gustaf Adolf, 54—63, 66— (utsedd av handelskammaren).

BLENNOW, O. Ingemar, 66— (utsedd av skand. banken).

Revisorer

EKSTRÖM, Nils B., 65— (fp).

ANDERSSON, Maj-Britt H., 65— (s).

Suppleanter

SJÖSTEN, Knut I., 65— (s).

STOBELL, Karin I. V., 65— (fp).

Sekreterare

SANDBERG, Axel V., 66.

Eduard Magnus' musikfond

Doktor Pontus Fürstenberg och hans maka Göthilda, f. Magnus, förordnade i testamente år 1898, att ett belopp av 1.200.000 kr. skulle tillfalla Göteborgs stad samt allmännyttiga och sociala institutioner. Därvid skulle en makarna tillhörig fastighet tillfalla staden och värderas till 275.000 kr. Efter fastighetens försäljning skulle två tredjedelar av försäljningssumman jämte lika stor del av återstående kontanta belopp överlämnas till Göteborgs

stad för att bilda en donationsfond vid namn Eduard Magnus' musikfond. Fonden har till ändamål att genom sin ränteavkastning verka för ett berikande av stadens musikliv.

Styrelsen består av fem ledamöter, som utses av stadsfullmäktige för tre år. Stadsfullmäktige väljer årligen två suppleanter samt två revisorer med en suppleant.

Fondens kapital uppgick enligt senaste bokslut till 413,5 tkr.

Styrelse

MANNHEIMER, Love, 50—68, Kassaf. 51—, Ordf. 51— (fp).

ÅHLUND, Nils J., 45—69, v. Ordf. 51— (h).

MATTSSON, L. Richard, 37—67 (s).

DEHN, Arne H. V., 50—67 (s).

MANNHEIMER, Bertil M., 60—68 (fp).

Suppleanter

FEUK, M. Ivan, 55— (s).

SETTERBERG, Otto, 60— (fp).

Revisorer

TÖRVIK, Ruth V., 65— (s).

BERG, Ethel K., 65— (fp).

Suppleant

OLSSON, Kurt R., 67— (fp).

Teaterfonden

I en till stadsfullmäktige ställd skrivelse år 1916 förband sig stadsmäklaren Willgodt Kullgren, arkitekten Ernst Krüger och dispasschören Conrad M. Pineus, fru Mathilda Broström, handlandena Gösta Fraenkel och Wilhelm Henriques, fru Anna Johansson, bankdirektören Herman Mannheimer samt handlandena Gustaf Werner och Hjalmar Wijk att till staden inbetala ett belopp av 100.000 kr. vardera eller tillsammans 1 milj. kr. för bildande av en fond benämnd Göteborgs teaterfond för stödjande av teaterverksamhet i Göteborg.

Styrelsen för fonden, som bl.a. har till uppgift att förvalta stadens teaterbyggnad, består av fem ledamöter med samma antal suppleanter, varav stadsfullmäktige utser två, donatorerna en, universitetets större konsistorium och styrelsen för Eduard Magnus' musikfond en vardera. Stadsfullmäktige utser två revisorer och en suppleant.

Fonden uppgick vid senaste bokslut till 2.407,5 tkr.

Styrelse

MAGNUS, Erik L., 31—67, Ordf. 59— (utsedd av E. Magnus' musikfond).

DÜRING, H. Ingemar, 59—67, v. Ordf. 59— (utsedd av universitetets större konsistorium).

HENRIQUES, Mårten R., 44—67, Sekr. 44— (utsedd av donatorerna).

BERGMAN, Per R., 45—67 (vald av stadsf.) (s).
WIJKANDER, Ebbe T., 65—67 (vald av stadsf.),
(fp).

Suppleanter

MANNHEIMER, Bertil M., 31—67 (utsedd av E.
Magnus' musikfond).

KULLGREN, Alf B., 44—67 (utsedd av donatorerna).

BREITHOLTZ, Lennart G., 65—67 (utsedd av universitetets större konsistorium).

JOHN, Bengt O., 65—67 (vald av stadsf.) (fp).

WESTERSTÅHL, H. Jörgen, 65—67 (vald av stadsf.) (s).

Revisorer

STEEN, Helge V., 63— (s).

NISSBRANDT, Stig E., 65— (fp).

Suppleant

GULLBRING, Sven B., 67— (fp).

Per och Alma Olssons fond

År 1958 mottog stadsfullmäktige i donation av direktör Per Olsson och hans hustru Alma Olsson 100.000 kr. Sedan en tiondel av den årliga avkastningen lagts till kapitalet, utdelas enligt styrelsens beslut 2.000 kr. till byggherre som pris »för estetiskt, hygieniskt och praktiskt lämpligt byggnadsföretag».

Fondens styrelse består av fem för tre år valda ledamöter, varav två utses av stadsfullmäktige, en av vardera byggnadsnämnden, tekniska samfundet och styrelsen för Göteborgs museum.

Styrelse

WALLENSTAM, Lennart K., 65—67, Ordf. 67—, (vald av stadsf.) (fp).

HOLMBERG, Karl-Axel V., 65—68, v. Ordf. 67— (vald av stadsf.) (s).

PAULSON, B. Gerhard, 58—67. (utsedd av byggnadsn.).

ZIMDAL, Helge, 64—67 (utsedd av tekn. samf.).

MOLIN, Björn A., 67—69 (utsedd av Gbgs museum).

Sekreterare

HOLM, Hans Y., 64.

Per och Alma Olssons fond för Göteborgs folkskolor

Stadsfullmäktige mottog år 1958 enligt testamente av direktör Per Olsson och hans maka Alma 100.000 kr. att förvaltas av allmänna skolstyrelsen och användas till försköning av Göteborgs folkskolor. Sedan en tiondel av den årliga avkastningen lagts till kapitalet, beslutar en särskild styrelse, vilka skolor som skall erhålla bidrag ur fonden.

Styrelsen består av fem för tre år valda ledamöter, varav två utses av skolstyrelsen, en av vardera Göteborgs museum, Göteborgs konstförening och Röhsska konstslöjdmuseet.

Styrelse

NILSSON, K. Vilgot, 60—69, Ordf. 60— (utsedd av allm. skolstyr.).

HANSSON, J. Bertil, 58—69, v. Ordf. 60—, (utsedd av allm. skolstyr.).

RYNDEL, Nils, 58—69 (utsedd av Gbgs museum).

FLINK, Rudolf K. A., 58—69 (utsedd av Gbgs konstfören.).

HERMANSSON K. L. Lisa, 64—69 (utsedd av styr. f. Röhsska museet).

Sekreterare

BENGTSSON, J. W. Gunnar, 59.

FYSISK FOSTRAN OCH NYKTERHET

Göteborgs idrottsförbund

Sekreterarens adress Drakenbergsgatan 31,
(S). Tel. 40 19 13.

Göteborgs idrottsförbund bildades år 1900 och har till ändamål att befärma idrotts- och friluftsliv. Dess huvudsakliga verksamhet består numera i förvaltning och drift av Hindåsgården (f.d. Idrottsgården) med där befintliga anläggningar. Ränste- och amorteringsfria lån till ett sammanlagt belopp av 1.140,0 tkr. har av staden beviljats till den under senare år verkställda utbyggnaden av Hindåsgården.

Förbundet uppdelas efter idrottsgrenar i avdelningar under särskilda styrelser. Förbundsstyrelsen utses årligen till det antal medlemmar, som bestämmes. Två ledamöter utses av stadsfullmäktige, som även utser en revisor med suppleant.

Stadens anslag för år 1967 för verksamheten vid Hindåsgården utgör 7,0 tkr.

Styrelse

HENRIKSSON, C. Torsten, 57—, Ordf. 57—.
JERNERYD, O. F. Roland, 61—, v. Ordf. 61—.
MALMGREN, Olof, 41—.
SVENSSON, L. Erling, 43—, bitr. Sekr. 57—.
FRANZÉN, S. Hjalmar, 46—.
HAMMAR, Fritz-Arnold, 49—.
ELIASSON, C. Gösta, 49—, Sekr. 57—, Materieförvaltare 49—.
FRANKENBERG, J. Evert K., 52—.
JOHANNESON, Erik R., 57—, Fastighetsinspektör 61— (vald av stadsf.) (s).
JAHRESKOG, Knut W., 57— (vald av stadsf.), (fp).
SVENSSON, John E., 57—, Kassaf. 57—.
HERMOND, Tor S. O., 62—.

Revisorer

LARSSON, K. Ewert, 63—.
ASK, J. Folke, 65— (vald av stadsf.) (s).
BLADH, S. Arne C., 65—.

Suppleanter

KJELLBERG, Åke V., 52—53, 65—.
LEANDER, Lars O. V., 57—.
NORDLANDER, Karl-Emil, 65— (vald av stadsfullm.) (s).

Göteborgs distrikts idrottsförbund

Kansli Östra Hamngatan 52 (C). Tel. 13 77 07.

Göteborgs distrikts idrottsförbund, som är regionalt organ för Sveriges riks-idrottsförbund, har till ändamål att befärma idrotts- och friluftsliv bl.a. genom en omfattande instruktionsverksamhet och bereda särskilt ungdom en värdefull fritidsverksamhet.

Styrelsen består av nio ledamöter. Stadsfullmäktige utser en revisor med suppleant. Stadens anslag för år 1967 utgör 175,0 tkr.

Styrelse

LEMAN, Bengt P., 58—67, Ordf. 62—.
LARSSON, Gustaf A. V., 54—68, v. Ordf. 62—.
STÄLROS, N. Åke, 38—67, Sekr. 54—.
LARSSON, K. Ewert, 40—68, Kassaf. 47—.
LARSSON, B. Thure G., 60—67.
SMEDIUS, Bertil H. D., 54—59, 62—68.
NILSSON, N. Åke H., 64—67.
FREDRIKSSON, K. Åke, 65—67.
ERIKSSON, Knut A. L., 66—68.

Revisorer

SVENSSON, K. Erik, 38—.
MAGNUSSON, Sven E., 48—.
EKSTRAND, Stellan E., 60—.
OLSSON, Olof I., 67— (vald av stadsf.) (fp).

Suppleanter

SCHÜLER, S. Helge R., 60—.
SKÄNBERG, Alf I., 60—.
SVENSON, L. Erling, 60—.
KURZ, Rolf W., 67— (vald av stadsf.) (fp).

Göteborgs korporationsidrottsförbund

Kansli Pusterviksgatan 15 (SV). Tel. 11 42 94.

»Korporationsalliansen i Göteborg» bildades år 1939 och erhöll vid bildandet av svenska korporationsidrottsförbundet sitt nuvarande namn. Till förbundet är 457 korporationer (företagsklubbar) anslutna. Verksamheten syftar till att med stöd av arbetsplatsens gemenskap bereda möjlighet till idrott och friluftsliv av motionskaraktär.

Styrelsen består av åtta ledamöter samt en representant från vardera av styrelserna för lokalförbundets sektioner. Stadsfullmäktige utser en revisor med suppleant.

Stadens anslag för år 1967 utgör 15,0 tkr.

Revisor

KURZ, Rolf W., 67— (vald av stadsf.) (fp).

Suppleant

OLSSON, Torsten L. H., 67— (vald av stadsf.), (fp).

Kommittén idrott för handikappade

Madbäcksvägen 20, V. Frölunda. Tel. 29 26 06.

Kommittén, som utfört ett betydande pionjärbete, verkar för en aktiv handikapps- och åldersidrott genom att organisera gymnastik- och idrottsavdelningar speciellt anpassade efter deltagarnas handikapp och ålder.

Styrelsen består av åtta ledamöter av vilka minst en skall vara läkare. Stadsfullmäktige utser en revisor med suppleant.

Stadens anslag för år 1967 utgör 41,5 tkr.

Revisor

WEDLIN, Gullvar E., 67— (vald av stadsf.), (fp).

Suppleant

EKENVALL, Lena K., 67— (vald av stadsf.) (fp).

Lingförbundet

Expedition Heurlins plats 5 (SV). Expeditionstid måndag och onsdag kl. 10—12, måndag, tisdag och torsdag kl. 17—19. Tel. 11 17 00, 11 55 45.

Lingförbundet bildades år 1912 med uppgift att arbeta för den frivilliga gymnastikens utbredning enligt mottot: »Gymnastik åt alla». Lingförbundet har under senare år växt ut till att bli Sveriges största lokala gymnastikorganisation omfattande över 400 gymnastikavdelningar och omkring 12.600 gymnaster.

I styrelsen, som består av nio ledamöter, utser stadsfullmäktige fem ledamöter samt därjämte en revisor med suppleant.

Stadens anslag för år 1967 utgör 52,0 tkr.

Styrelse

INGELMARK, Bo-Eric, 54—67, Ordf. 54—.

HOONK, K. Bertil H., 35—63, 65—67, tf. Kassaf. 65—.

ALSVIK, K. Uno, 55—67 (vald av stadsf.) (fp).

KRISTIANSSON, Elsa M., 58—68, Sekr. 58—.

HALLBERG, Lars Erik, 63—68 (vald av stadsf.), (s).

FAGRING, P. Arnold, 64—67 (vald av stadsf.), (h).

ARVIDSSON, Inga B., 64—68.

LUNDH, L. Åke, 59—62, 67— (vald av stadsf.), (fp).

SÖRENSON, Lars-Ingvar, 67 (vald av stadsf.), (s).

Revisorer

ÅKERMAN, Nils R. O., 63—.

ERIKSSON, S. Å. Bertil, 67—.

EKBERG, Carl-Elof, 67— (vald av stadsf.) (fp).

Suppleanter

CARLSSON, S. A. Yngve, 63—.

MELLQVIST, Ralf G., 67— (vald av stadsf.), (fp).

Inspektör

NILSSON, Per Gunnar, 63.

Inspektris

RÖNNECKE, Öllegard, 64.

Föreningen Härskogens friluftsgård

Härskogen Lerum. Tel. 0302 210 19.

Föreningen Härskogens friluftsgård bildades år 1941. Föreningen samarbetar med skid- och friluftsförbundet samt Göteborgs korporationsidrottsförbund för att utbygga och iordningställa Härskogens friluftsgård, uppförd år 1942, så att den blir lämplig för friluftsliv året runt. Driften har sedan år 1958 övertagits av nämnda organisationer, som för detta ändamål utsett en driftstyrelse. Framställning har under år 1966 gjorts om överflyttning av verksamheten på staden.

Huvudstyrelsen består av sex ledamöter, varav tre utses av stadsfullmäktige, en av skid- och friluftsförbundets centralstyrelse, en av skid- och friluftsförbundets göteborgsförbund samt en av föreningen. Stadsfullmäktige utser en revisor med suppleant.

Anslag av Göteborgs stad för år 1967 utgår med 12,0 tkr.

Huvudstyrelse

PERSSON, Frans L., 46—, Ordf. 46—.

ENGSTRÖM, Sigrid I., 49—.

EKBERG, Gustav M., 64—.

NILSSON, S. Lennart, 63— (vald av stadsf.) (s).

JAHRESKOG, Knut W., 64— (vald av stadsf.), (fp).

BRUNDIN, E. Gertrud E., 67— (vald av stadsf.), (h).

Revisorer

ARVIDSSON, S. Lennart, 64—.

JOHANSSON, S. E. Holger 67— (vald av stadsf.), (fp).

Suppleanter

EKBERG, G. R. Jerker, 64—.

EKBLAD, E. Elly, 67— (vald av stadsf.) (fp).

Sekreterare

ÅKERMAN, P. Olof E., 62.

Driftstyrelse

JERNERYD, O. F. Roland, 61—, Ordf. 61—.

HERMANSON, David N., 58—.

NILSSON, Bengt A. W., 61—.

ARNHOLM, S. Arne, 65—.

ERIKSSON, Sten R., 67—.

Suppleanter

CLAESSON, L. Rune, 65—.

En vakant.

Intendent

FORSBERG, Lars-Erik R., 62.

Västra Frölunda idrottsförening

Göteborgs simsällskap

Göteborgs fäktklubb

I styrelsen för Västra Frölunda idrottsförening utser stadsfullmäktige en ledamot jämte suppleant med anledning av att staden till föreningen upplåtit ett markområde. I de båda övriga föreningarna, som erhåller årligt anslag till verksamheten, utser stadsfullmäktige en revisor med suppleant.

Anslag för år 1967 från staden utgår med 43,0 tkr. till Göteborgs simsällskap för anordnande av simundervisning och med 1,5 tkr. till Göteborgs fäktklubb.

Västra Frölunda idrottsförening

Ledamot

PETTERSSON, S. Magnus, 67 — (vald av stadsf.), (fp).

Suppleant

EKBLAD, E. Elly, 67 — (vald av stadsf.) (fp).

Göteborgs simsällskap

Revisor

KARLSSON, Gunnar T., 66 — (vald av stadsf.), (h).

Suppleant

LINDQVIST, N. Leif I., 67 — (vald av stadsf.), (h).

Göteborgs fäktklubb

Revisor

ROMANUS, E. Mikael, 67 — (vald av stadsf.), (fp).

Suppleant

CEDERDAHL, Lars-Åke, 67 — (vald av stadsf.), (fp).

Nykterhetsfolkets centralförsamling

Tel. expeditionen 16 99 10.

Nykterhetsfolkets centralförsamling är en sammanslutning av inom staden verksamma organisationer, som arbetar för allmän folknykterhet. Verksamheten omfattar upplysningsmöten och föreläsningar i alkoholfrågan och föreningen söker i olika sammanhang hävda nykterhetsbefrämjande synpunkter. I församlingen är f.n. 55 föreningar med 11.600 medlemmar representerade.

Styrelsen består av nio ledamöter. Stadsfullmäktige utser en revisor med suppleant.

Stadens anslag för år 1967 utgör 17,0 tkr.

Styrelse

BÄCKSTRÖM, K. Sixten H., 62 —, Ordf. 62 —, (I.O.G.T.).

KROPP, Leif E., 63 —, v. Ordf. 63 — (S.G.U.).

LARSSON, Bengt R., 63 — (I.O.G.T.).

PETERSSON, Elof B., 63 —, Sekr. 63 — (N.T.O.).

HEIJDENBERG, K. Arne M., 65 — (M.H.F.).

JOHANSSON, Bengt H., 64 —.

OHLSSON, R. Ann-Greth F., 65 — (I.O.G.T.).

SIMONSEN, Bertil, 66 —, Kassör 65 — (N.T.O.).

TIDEFORS, Ruth M., 66 —.

Suppleanter

KJELLÉN, Bengt I., 64 —.

HÄGERSTRÖM, Arne A., 65 —.

BILLQVIST, Erling G., 66 —.

SVENSSON, Allan S., 66 —.

Revisorer

NILSSON, E. Oswald, 62 —.

ANDERSON, Axel R., 63 —.

EKSTRÖM, Lars E., 67 — (vald av stadsf.) (fp).

Suppleanter

TEIFFEL, Henning W., 62 —.

STERNER, Lola I., 67 — (vald av stadsf.) (fp).

En vakant.

Motorförarnas helnykterhetsförbund

Lokalavdelning i Göteborg. Friggagatan, Svingeln. (Ö) Tel. 15 51 78, 15 51 98.

Motorförarnas helnykterhetsförbund är en frivillig sammanslutning av fordonsförare, som främst arbetar för trafiknykterhet och bättre trafikkultur. Göteborgs lokalavdelning, som bildades år 1928, redovisar ca 6.500 medlemmar.

Stadens anslag för år 1967 utgår med 4,0 tkr. att användas till trafiksäkerhetspropaganda.

Ordförande

HEIJDENBERG, K. Arne M., 58 —, Ordf. 58 —.

Länkföreningsverksamhet

I styrelsen för kamratföreningen Länken utser stadsfullmäktige en ledamot med suppleant och för granskning av övriga länkföreningars räkenskaper under anslagsåret vardera en revisor med suppleant.

Stadens anslag för år 1967 för länkföreningsverksamhet utgör sammanlagt 166,5 tkr.

Sällskapet Länkarna av 1948

Revisor

WIESLANDER, Torsten B. S., 67 — (h).

Suppleant

LILJEDAHL, Tor M., 67 — (h).

Sällskapet Länkarna

Revisor

DAHLGREN, Margit, 67— (h).

Suppleant

MUNTHE, Ingrid, 67— (h).

Kamratföreningen Länken

Ledamot

ANDERSSON, H. Herbert K., 67— (fp).

Suppleant

UVEGÅRD, N. Lennart, 67— (fp).

Revisor

MÖLLER, S. A. Birger, 67— (fp).

Suppleant

SÖRQVIST, Kjell R., 67— (fp).

Föreningen Länkarna 1963

Revisor

BERTILSON, Sture I., 66— (s).

Suppleant

BERNDTSON, Stig L. E., 66— (s).

Föreningen Gamla länkar

Revisor

BERTILSON, Sture I., 67— (s).

Suppleant

BERNTSON, Stig L. E., 67— (s).

Östra föreningen av K. F. Länken

Revisor

NYBLUM, Åke W., 67— (cp).

Suppleant

PERSSON, K. Harry, 67— (cp).

Ringens förening för nykter livsföring

Revisor

JOHANSSON, J. Erik V., 67— (fp).

Suppleant

RUTGERSSON, Edit G., 67— (fp).

Folkrörelsernas samorganisation

mot alkoholmissbruk

Expedition Gyllenkrooksgatan 3 (S). Expeditionstid kl. 9—12 och 16—18. Tel. 16 99 10, 20 79 97.

I samband med en kraftig ökning av antalet fyllerförelser i staden, särskilt bland ungdom i början på 1940-talet, bildades en aktionskommitté för folknykterhet. Denna ombildades år 1951 till folkrörelsernas samorganisation mot alkoholmissbruk. Samorganisationen är det gemensamma organet för folkrörelsernas i Göteborg upplysningsverksamhet i alkoholfrågan. Medlemskap kan erhållas av centralorganisationer av facklig eller ideell karaktär. F.n. är 13 organisationer representerade.

I styrelsen på nio ledamöter utses tre ledamöter med en suppleant av stadsfullmäktige. Stadsfullmäktige utser en revisor med suppleant.

Stadens anslag år 1967 utgår med 50,0 kr.

Styrelse

HEJIDENBERG, K. Arne M., 64—, Ordf. 64—.

VICTORIN, John A., 51—, Kassör 64—.

NILSSON, K. Vilgot, 57—.

WIDFORS, Gunvor-Agnete, 63—, Sekr. 64—.

JANSSON, Carl-Otto, 63—.

HOLMÉN, Bengt G., 65— (vald av stadsf.) (s).

JARNSTÅL, Gösta R., 65—.

HALLGREN, Gunnar I., 66— (vald av stadsf.), (fp).

STJERNSTAD, Torsten L., 67— (vald av stadsf.), (h).

Suppleanter

BOTHÉN, Anders F. H., 65—.

LARSSON, M. Ingela, 65—.

OLSSON, H. Å. Lennart, 67— (vald av stadsf.), (fp).

Revisorer

SVENSON, L. Erling, 51—.

BJÖRKLUND, Josef A. B., 63—.

DETTORBERG, Inga Maj E., 67— (vald av stadsf.) (fp).

Suppleanter

WAHRENBERG, A. Evald, 63—.

SIVERBRANT, Ingegerd L. V., 67—.

EKSTRÖM, Lars E., 67— (vald av stadsf.) (fp).

INSTITUTIONER OCH FONDER FÖR SJUKVÅRD

Göteborgs sjukhem

Per Dubbsgatan (SV). Besökstid kl. 14—16, onsdag även kl. 17—18. Tel. 11 34 23, 11 34 07.

Initiativet till att bilda hemmet togs år 1862, då stadens damer anordnade en försäljning för att erhålla en grundplåt till sjukhus i Göteborg för långtidssjuka. Sjukhemmet skall ge vård åt obemedlade, kroniskt sjuka, med företrädesrätt för den, som är hemmahörande i Göteborg.

Hemmets första lokaler, som inrymde sex platser öppnades år 1862. Redan fyra år senare inflyttade det i nya lokaler med ett ökat platsantal. Sedan stadsfullmäktige upplåtit tomt i Östra Haga uppfördes en ny anstalt, rymmande 50 sängplatser, vilken färdigställdes år 1876. Då ett behov av ökat utrymme förelåg och hemmets tillgångar genom donationer och gåvor snabbt tillväxte, upplåtit stadsfullmäktige egendomen Änggården. Här uppfördes hemmets nuvarande byggnad, som togs i bruk år 1902, och som efter ombyggnadsarbeten nu rymmer 107 platser.

Styrelsen består av fem ledamöter, vilka utses av stadsfullmäktige, kassaförvaltaren för ett år samt övriga ledamöter för två år. Stadsfullmäktige utser årligen tre suppleanter, varav en för kassaförvaltaren samt två revisorer med en suppleant.

Stadens anslag för år 1967 utgår med 1.738,4 tkr.

Reglemente för Göteborgs sjukhem, antaget av stadsfullmäktige den 11 november 1897.

Styrelse

THALÉN, Erik G., 54—67, Ordf. 54— (s).

NYSTEDT, Bengt Erik G., 59—68 (h).

MALMQUIST, Folke L., 60—67 (fp).

JOHANSSON, N. F. Walter, 63—, Kassaf. 63—, (s).

WESSLAU, Stig K., 67—68 (fp).

Suppleanter

BLOMQUIST, Elsa L. H., 65— (s).

ALMQUIST, Wania M., 67—, Suppl. f. kassaf. 67— (fp).

CEDERSTAV, Mona S., 67— (fp).

Revisorer

EBRING, Lars O. V., 64— (fp).

NORLING, Karl G., 66— (s).

Suppleant

WENNBERG, Ingrid O. M., 67— (h).

Sekreterare

GRAPENGIESSER, Bengt, 54.

Läkare

HALLHAGEN, Kåre E. S., 64.

Husmoder

DAHLIN-TERNOW, Stina E. S., 66.

Kamrer

SELIN, Sigrid B., 53.

Carlanderska sjukhemmet

Carlandersplatsen (S). Tel. (växel) 20 04 40.

Till uppförande av en sjukvårdsanstalt, huvudsakligen avsedd för betalande patienter, överlämnade år 1916 grosshandlaren Chr. Carlander ett belopp av 600,0 tkr. samt grosshandlaren Axel Carlander ett belopp av 150,0 tkr. Från dessa familjer och dem närstående har sjukhemmet vid skilda tillfällen erhållit ytterligare donationer, så att donationerna (inkl. byggnaderna) f.n. uppgår till ca 4.675,0 tkr.

Sjukhemmet började sin verksamhet 1927, sedan staden upplåtit mark för byggnadens uppförande. Hemmet har 79 vårdplatser samt inrymmer en operationsavdelning, röntgen- och diagnostisk avdelning, avdelning för fysikaliska behandlingar, sjukgymnastik och massage, laboratorium samt avdelning för hälsokontroll. Därjämte finns mottagningslokaler för privatpraktiserande läkare. Sedan år 1954 har Ekmanska sjukhuset en allmän kirurgisk vårdavdelning med 30 vårdplatser förlagd till sjukhemmet.

Hemmet förvaltas av en styrelse om sex ledamöter, vilka utses av stadsfullmäktige för tre år. Dessutom väljer stadsfullmäktige årligen minst två suppleanter samt två revisorer med en suppleant.

Stadens anslag för år 1967 utgår 1.743,6 tkr.

Reglemente för Carlanderska sjukhemmet, fastställt av stadsfullmäktige den 19 oktober 1916.

Styrelse

CARLANDER, Bertil C. H., 39—67, Ordf. 58—.

CARLSON, P. Gösta, 64—69, v. Ordf. o. kassaförv. 66— (s).

HOLMSTEDT, Maj-Britt G. S., 60—68 (s).

WETTER, Maja, 61—68.

MALMQUIST, Folke L., 66—69 (fp).

WIGBLAD, E. Ingvar, 66—67 (s).

Suppleanter

HANSSON, Hans H., 61— (fp).

CARLANDER, Lis, 62—.

SIÖDAHL, Birgit H., 66— (s).

Revisorer

ANDERSSON, C. Artur, 63— (s).

ALBÈRT, Lars A. B., 65— (fp).

Suppleant

ZIMDAL, Dagmar E., 67 — (h).

Sekreterare

TUNELD, Björn W., 50.

Underläkare

Vakant.

Intendent

HÅRD AF SEGERSTAD, F. A. Bertil, 67.

Föreståndarinna

HAMBÄCK, Kerstin M., 65.

Privatsanatoriet Haralds minne

Köpmanngatan 14, Alingsås. Tel. 0322 100 68.

Privatsanatoriet Haralds minne grundades i Göteborg år 1887 av fru Adolfine Quensel, som även donerade medel till sjukhusets underhåll. Senare tillkom ytterligare donationer av godsägaren Robert Dickson och hans maka, Emily Dickson. Sanatoriet, som år 1903 flyttades till Alingsås, skänktes år 1920 till staden men har ej åtnjutit något anslag. Sjukhemmet är f.n. utarrenderat till Älvsborgs läns landsting.

Vid sanatoriet har tidigare vårdats kvinnliga patienter i tidigt stadium av tuberkulos. På grund av ändrade förhållanden utbetalas numera i stället kontanta understöd till konvalescenter efter tuberkulos.

Styrelsen består av fem ledamöter, av vilka stadsfullmäktige utser en. Vid ledamots avgång kompletterar sig styrelsen i övrigt själv. Stadsfullmäktige utser årligen två revisorer med en suppleant.

Donationsfonderna uppgår f.n. till omkring 340,0 tkr.

Styrelse

DICKSON, J. Clarence P. A., 58 —, Ordf. 59 —.

DICKSON, Vanja M., 51 —.

GILLNER, Eva N. E., 58 —, Sekr. 58 —.

NYSTEDT, Bengt Erik G., 59 — (vald av stadsf.), (h).

BJÖRKMÄN, G. Elof H., 65 —.

ROEMPKÉ, Gösta K. E., Suppl. 65 —, Kassaf. 65 —.

Revisorer

ANDERSSON, Ruth E. I., 64 — (s).

ORRBECK, Knut R., 65 — (fp).

Suppleant

OLSSON, Bo Christer, 67 — (fp).

Föreståndarinna

Vakant.

Föreningen De lungsjukes vänner

Föreningen bildades år 1916 med ändamål att, när kommunen och det offentliga saknar skyldighet att träda emellan, på lämpligt sätt understödja tuberkulösa och av tuberkulos hotade personer, varvid den förebyggande verksamheten särskilt inriktas på barnen. Den av föreningen tidigare drivna sommarkoloni-verksamheten är numera nedlagd.

Styrelsen består av fem för ett år valda ledamöter, varav en ledamot med suppleant utses av allmänna skolstyrelsen. Stadsfullmäktige utser en revisor med suppleant.

Anslag från staden för år 1967 utgår med 45,0 tkr.

Styrelse

VON FRIESEN, O. Bertil, 33 —, Ordf. 33 —.

BELFRAGE, R. Harald, 47 —, v. Ordf. 62 —.

BERGGREN, J. Knut G., 60 —, Intendent 60 —.

HANSSON, Torsten B. G., 62 — (utsedd av allm. skolstyr.).

GRAPENGIESSER, Bengt, 67 —.

Suppleant

VON SYDOW, Gert D., 64 — (utsedd av allm. skolstyr.).

Revisorer

FRIIS, Hans L. E., 37 —.

WALL, Kerstin M. V., 60 —.

LÖWENHARD, Percy, 67 — (vald av stadsf.), (fp).

Suppleant

EKBLAD, M. O. Albert, 67 — (vald av stadsf.), (fp).

Örgryte förening mot tuberkulos

Föreningen, som bildades år 1908, avsåg ursprungligen att i hemmen meddela upplysning om tuberkulosens verkningar och därigenom medverka till en bättre hälsovård. Dessutom lämnade föreningen understöd i olika former. Jämte senare upptagen koloni-verksamhet förtgick denna dispensärverksamhet till år 1922, då den övertogs av Göteborgs dispensär. Efter nämnda år har föreningen uteslutande ägnat sig åt koloniverksamhet.

Styrelsen består av nio ledamöter med fyra suppleanter, varav en ledamot och en suppleant utses av sjukvårdsstyrelsen. Stadsfullmäktige utser en revisor med suppleant.

Ordf. vakant.

BELFRAGE, R. Harald, 59 —, v. Ordf. 62 —, (utsedd av sjukvårdsstyr.).

LINDER, K. L. Brita, 67 — (rev. vald av stadsf.), (h).

MUNTHE, K. G. Ingemar, 67 — (rev. suppl. vald av stadsf.) (h).

Styrsö kustsanatorium

Sekretariat Södra vägen 81 (S). Tel. 16 84 12.
Föreningen Styrsö kustsanatorium bildades för att grunda en sjukvårdsanstalt på Styrsö för vård av tuberkulospatienter. Genom gåvor och donationer kunde sanatoriet uppföras år 1890. Föreningens verksamhet vid Styrsö upphörde år 1951, då sanatoriet nedlades. Anstalten är tills vidare uttyrd till skolhemmet Streted.

Styrelsen består av fem ledamöter, vilka utses för fyra år. Tre ledamöter jämte suppleanter utses av Kungl. Maj:t efter förslag från föreningen, en ledamot med suppleant av stadsfullmäktige i Göteborg samt en ledamot med suppleant av föreningen. Bland styrelsens ledamöter utser Kungl. Maj:t en att vara ordförande. Av revisorerna utser stadsfullmäktige en revisor med suppleant.

Styrelse

PETTERSSON, Gustaf A., 60—69, Ordf. 67—, (förordnad av Kungl. Maj:t).

NORDENHÄLL, J. Bruno, 64—69 (förordnad av Kungl. Maj:t).

HANSSON, Hans H., 67—69 (förordnad av Kungl. Maj:t).

JOHANSSON, Sigrid V. A., 64—69 (vald av stadsf.) (s).

LEANDERSSON, J. Iwar, 31—69 (utsedd av fören.).

Suppleanter

BERGQUIST, Ewa, 56—69 (förordnad av Kungl. Maj:t).

HANSON, Nernst J., 62—69 (förordnad av Kungl. Maj:t).

ARVIDSSON, S. Lennart, 67—69 (förordnad av Kungl. Maj:t).

WITTGREN, Signe I., 64—69 (vald av stadsf.) (s).

OLSSON, Börje H., 56—67 (utsedd av fören.).

Revisorer

LINDBERG, Ove G., 61— (förordnad av Kungl. medicinalstyr.).

FAST, Carl Gustaf M., 37—.

SUNDGREN, Thorwald A., 58—.

HJÖRNE, Gun B., 67— (vald av stadsf.) (fp).

Suppleanter

AHNELT, Carl A., 58—.

ANDERSSON, Anders L., 67— (vald av stadsf.) (s).

Stiftelsen Broströmska sjukhemmet för barn

Welandergatan 37 (Ö). Tel. 25 70 89.

Stiftelsen är arvtagare till stiftelsen Göteborgs

Welanderhem, som bildades år 1919. Då denna år 1941 upphörde med sin verksamhet till följd av den starka minskningen av antalet medfött syfilitiska barn, övertogs dess fastigheter och fonder av den nya stiftelsen, som samma år öppnade Broströmska sjukhemmet.

Stiftelsen, som ursprungligen hade till ändamål att bereda vård åt barn huvudsakligen lidande av reumatisk sjukdom, har år 1958 fått ändamålsbestämmelsen ändrad till att avse sjukvård åt barn. Genom överenskommelse har sjukvården överförs till Göteborgs sjukvårdsstyrelse, som använder fastigheten för vård av C. P. barn.

Styrelsen består av fem ledamöter, valda för fyra år av stadsfullmäktige, som även utser två suppleanter samt två revisorer med en suppleant.

Stiftelsens donationsfonder uppgår f.n. till sammanlagt omkring 440,0 tkr.

Reglemente fastställt av Kungl. Maj:t den 7 september 1961.

Styrelse

WIJK-BROSTRÖM, Kerstin D. I., 57—68, Ordf. 61— (h).

AHLMAN, Åke I. A., 61—68, v. Ordf. 65— (s).

HERMANSSON, K. L. Lisa, 61—68, Kassaf. 61—, (fp).

ANDREASSON, Gunhild A. V., 65—68 (s).

HANSSON, Ulla-Stina, 61—68, Sekr. 65— (fp).

Suppleanter

BERTILSON, Sture I., 65—68 (s).

GLIMJE, Curt A., 65—68 (fp).

Revisorer

JOHANSSON, Märta A. L., 66— (s).

ALMQUIST, Wania M., 66— (fp).

Suppleant

FREDRIKSSON, Inga-Lill M., 67— (fp).

Änggårdens yrkesskolor

Guldhedsgatan 23 (SV). Tel. (växel) 174630.

Föreningen för bistånd åt vanföra i Göteborg stiftades år 1885. Föreningen öppnade samma år en arbetsskola och år 1889 en poliklinik för vanföra.

Till följd av ökat utrymmesbehov byggdes år 1912 en större anstaltsbyggnad i Änggården, där tomt kostnadsfritt upplåtits av Göteborgs stad. Gåvomedel och statsbidrag täckte kostnaderna i övrigt. Anstalten omfattade poliklinik, klinik, yrkesskolor och elevhem. Senare tillkom ett skol- och uppfostringshem, vilket dock nedlades år 1941. En nybyggnad för sjukvårdande verksamhet kunde tagas i bruk år 1928. Den inrymmer plats för 93 patienter jämte modern fysikalisk avdelning,

operationsavdelning m.m. Ett nytt elevhem med 66 platser färdigställdes år 1964. Yrkeskolornas platsantal uppgår till 130.

Styrelsen består av åtta ledamöter utsedda för fyra år med lika många suppleanter, av vilka minst halva antalet f.n. fem, däribland ordförande, och lika många suppleanter utses av Kungl. Maj:t. Återstående ledamöter med suppleanter utses av föreningen. Stadsfullmäktige utser två revisorer och en suppleant.

Föreningens fonder uppgår enligt senaste bokslut till ca 1.350,0 tkr.

Styrelse

HENRIKSON, Erik L., 53—69, Ordf. 62—, Jourh. led. 53— (förordnad av Kungl. Maj:t).
TORESSON, Sven H., 47—69.
LJUNG, K. R. Georg, 53—69.
NORDENSKJÖLD, O. Gustaf, 62—69 (förordnad av Kungl. Maj:t).
ODLÖW, Arvid H., 62—69 (förordnad av Kungl. Maj:t).
THOLIN, C. Bertil, 63—69 (förordnad av Kungl. Maj:t).
HEDLUND, Bengt N. R., 66—69 (förordnad av Kungl. Maj:t).
HIRSCH, Carl, 66—69.

Suppleanter

FRANKENBERG, J. Evert K., 53—69 (förordnad av Kungl. Maj:t).
ÖSTBERG, A. Gulli, 62—69 (förordnad av Kungl. Maj:t).
JOHANSON, Klas A., 57—69.
SVETORN, Alice E., 62—69.
NILSSON, K. Gotthard, 66—69 (förordnad av Kungl. Maj:t).
HÖGMARK, H. E. Ella, 66—69 (förordnad av Kungl. Maj:t).
ROMBERG, Elsa, 66—69 (förordnad av Kungl. Maj:t).
OLOW, J. Ingemar M. R., 66—69.

Revisorer

HÜTTNER, Julius, 23—.
ARVIDSSON, C. Einar P., 38—.
NISSBRANDT, Stig E., 60— (vald av stadsf.), (fp).
JOHNSÉN, Henry W., 65— (vald av stadsf.) (s).

Suppleanter

ÅKERSTRÖM, Knut L., 41—.
EKNEDAHL, Göte A. V., 66—.
JAHRESKOG, Margit E., 67— (vald av stadsf.), (fp).

Rektor

NILAND, K. O. Gunnar, 50.

Kamrer

LINDBERG, Gösta R., 64.

James F. Dicksons minnesfond

I enlighet med bestämmelserna i fru Blanche Dicksons testamente av år 1906 överlämnades till staden ett belopp av 1 milj. kr., som skall förvaltas under benämningen James F. Dicksons minnesfond. Avkastningen skall användas till upprättande av konvalescenthem för obemedlade män och kvinnor, företrädesvis ur arbetarklassen och i främsta rummet för Göteborgs stads invånare. För närvarande finns två sådana hem, nämligen konvalescenthemmet Meryt i Onsala socken och Norseundshemmet i Hemsjö socken.

Stadsfullmäktige utser styrelsen för tre år. Den består av fem ledamöter och tre suppleanter. Två ledamöter och en suppleant utses på förslag av sjukvårdsstyrelsen och en av ledamöterna bör vara legitimerad läkare. Stadsfullmäktige utser även två revisorer med en suppleant.

Under styrelsen stående fonder uppgick enligt senaste bokslut inkl. byggnader och inventarier till ca 2,5 milj. kr.

Reglemente, fastställt av stadsfullmäktige den 14 februari 1907 med senare tillägg.

Styrelse

LINDQVIST, J. Torsten, 60—66, Ordf. 60—.
BERTNSSON, Stellan I., 46—68, v. Ordf. 52— (s).
GRILL, Ingrid M., 51—68 (fp).
WIMAN, Stig A., 65—67 (s).
FALK, Folke H., 67—69 (fp).

Suppleanter

EKBERG, S. Olof, 59— (h).
KAMDAL, Rune L., 65— (s).
STRÖMBERG, S. Jarl, 67— (fp).

Revisorer

HÖGLUND, Rune V., 64— (s).
PERSSON, Lennart H., 66— (fp).

Suppleant

JOHANSSON, B. Gösta, 67— (h).

Sekreterare

JONSSON, P. Helge, 45.

Husmodrar

BLOMKVIST, M. Linnéa, 62. Norseundshemmet.
JANSSON, Karin S., 62. Meryt, Onsala.

Louise Ekmans donationsfond till behövande sjuka

Donationsfonden bildades genom en donation av konsul Ekman år 1862, vartill senare åtskilliga andra donationer fogats. Fonden har till ändamål »att genom understöd bereda behövande och välkända perso-

ner, vilka lida av plågsam sjukdom och vårdas i deras hem en lekamlig lindring».

Donationsfonden förvaltas av en styrelse, som består av fem av stadsfullmäktige på två år valda ledamöter, däribland en läkare. Stadsfullmäktige utser dessutom årligen två suppleanter för ledamöterna, varav en för kassaförvaltaren. Två revisorer med en suppleant utses även av stadsfullmäktige.

Fonden uppgick enligt senaste bokslut till ca 210,0 tkr.

Stadgar för donationsfonden, godkända av stadsfullmäktige den 11 november 1897.

Styrelse

EKMÄN, Claes E. P., 54—, Kassaf. 54—, Ordf. 54—.

VON FRIESEN, O. Bertil, 36—67, Sekr. 36—, v. Ordf. 47— (fp).

NILSSON, Agnes K., 60—67 (s).

CARLSSON, G. E. Ingeborg, 62—68 (s).

BÖRJESSON, Gunnar S., 67— (fp).

Suppleanter

THALÉN, Erik G., 63— (s).

HEIMAN, A. Ast M., 67—, Suppl. f. kassaf. 67— (fp).

Revisorer

OLSSON, S. Arne, 65— (s).

RUNA, Per E., 65— (fp).

Suppleant

NYSTRÖM, E. G. Gösta, 67— (fp).

Dalheimers donation

Donationen grundar sig på ett av godsägaren Fritz Potens Dalheimer år 1922 upprättad testamente, enligt vilket hans kvarlåtenskap, sedan vissa legat och livräntor utgått, skulle tillfalla hälften Stockholms stad och hälften Göteborgs stad. Ändamålet med de sålunda gjorda donationerna är »att bereda hem för blinda, vanföra eller eljest lytta människors vård företrädesvis från lärare- eller lägre tjänstemannaklassen». Donationsmedlen skulle enligt testamentet icke få användas förrän efter 40 år.

Donationen förvaltas av en årligen vald styrelse på fem ledamöter med tre suppleanter, av vilka tre ledamöter med två suppleanter utses av stadsfullmäktige och två ledamöter med en suppleant av länsstyrelsen. Fonden uppgick enligt senaste bokslut till 1.648,9 tkr.

Styrelse

CARLSON, P. Gösta, 56—, Ordf. 64— (vald av stadsf.) (s).

NILSSON, Eric O. W., 64—, v. Ordf. 64—, (vald av stadsf.) (fp).

WILKENS, O. Gösta P., 64—.

STENBERG, S. Härje, 64—.

WINROTH, K. Britta, 67— (vald av stadsf.) (h).

Suppleanter

ARVIDSSON, E. Iréne, 64— (vald av stadsf.) (s).

WALLUM, Annagreta J., 64— (vald av stadsf.) (fp).

HOLMÄNG, Per Olof, 64—.

Revisorer

BROMS, Bertil E., 65— (vald av stadsf.) (s).

JIGENIUS, Pär-Arne, 66— (vald av stadsf.) (fp).

Suppleant

NYQVIST, Ture D., 67— (vald av stadsf.) (fp).

Sekreterare

ULFSBERGER, S. Erik, 64.

Donationsfonder med utdelningar genom Göteborgs läkaresällskap

Genom en inom Göteborgs läkaresällskap tillsatt kommitté utdelas årligen understöd till behövande sjuka utgörande ränteavkastningen från donationer tillhörande Göteborgs läkaresällskap eller överlämnade till staden för nämnda ändamål. Understöd söks av behövande genom stadens läkare hos nämnda kommitté. Nedan anges de donationsfonder, för vilka stadsfullmäktige utser särskilda revisorer.

J. J. Dicksons donationsfond, som är tillkommen genom förordnande av grosshandlaren J. J. Dickson enligt testamente av år 1884, uppgick enligt senaste bokslut till 53,0 tkr. Enligt testamentet skall ränteavkastningen utdelas som understöd till behövande sjuka i behov av bad- eller brunnskur.

Eleonore Dicksons donationsfond, som utgöres av en gåva på 20,0 tkr. till Göteborgs läkaresällskap från J. J. Dicksons maka, född Willerding, skall enligt förordnande utdelas som understöd enligt bestämmelserna för J. J. Dicksons donationsfond. Fonden uppgick enligt senaste bokslut till 21,4 tkr.

Carolina Emilia Jungbergs donation inrättades år 1895, då fröken Carolina Emilia Jungberg i testamente förordnade, att 10,0 tkr. skulle tillfalla dåvarande konvalescenthemmet i Göteborg för beredande av vård för gynekologiska sjukdomar. Enär hemmet vid donators fränfalle upphört, förordnade stadsfullmäktige, att ränteavkastningen skulle utdelas som understöd till personer i behov av operativ gynekologisk sjukhusvård. Donationen uppgick vid senaste bokslut till 10,7 tkr.

Signe och Gustaf Bomans donationsfond grundades år 1921, då fabriksidkaren Gustaf Boman som gåva till staden överlämnade obligationer till ett nominellt värde av 150,4 tkr.

Rän-teavkastningen av donationen utdelas som understöd till i staden mantalsskrivna personer i behov av rekonvalescentkur företrädesvis efter akuta sjukdomar. Donationen uppgick enligt senaste bokslut till 117,1 tkr.

Elise Rubensons, född Jacobson, donationsfond grundades år 1883, då studeranden Carl Otto Rubenson till stadsfullmäktige överlämnade ett belopp av 50,0 tkr. till minne av sin framlidna moder med förordnande, att rän-teavkastningen skulle utdelas som understöd till mindre bemedlade i Göteborg i behov av vistelse vid bad-, brunns- eller annan kurort. Fonden ökades år 1902 med 10,0 tkr. och uppgick enligt senaste bokslut till 64,2 tkr.

Agnes Philipsons, född Mannheimer, donationsfond tillkom år 1902, då handlanden Erik Philipson till Göteborgs läkaresällskap överlämnade 20,0 tkr. till en fond, vilken genom senare gåvor från donator och honom närstående personer utökats till 40,0 tkr. Rän-teavkastningen av fonden utdelas som understöd för vistelse vid bad-, brunns- eller annan kurort. Fonden uppgick vid senaste bokslut till 42,6 tkr.

Revisorer utsedda av stadsfullmäktige för granskning av de genom läkaresällskapets försorg verkställda utdelningarna.

J. J. Dicksons och Eleonore Dicksons donationsfonder

MILES, Gösta P., 65— (fp).

LARSSON, Erland W., 65— (s).

NORDSTRÖM, Lars E., suppl. 67— (fp).

Carolina Emilia Jungbergs donationsfond

MOBERG, Sigvard C. A., 65— (s).

SVANEVIK, T. R. Birger, 66— (fp).

MAGNUSSON, Thony I., suppl. 67— (fp).

Signe och Gustaf Bomans donationsfond

MOBERG, Sigvard C. A., 65— (s).

SVANEVIK, T. R. Birger, 66— (fp).

MAGNUSSON, Thony I., suppl. 67— (fp).

Elise Rubensons och Agnes Philipsons donationsfonder

BERG, Fredrika K., 59— (fp).

SÄLL, N. Eivind, 65— (s).

INSTITUTIONER FÖR BARNA- OCH UNGDOMSVÅRD

Föreningen Mjölkdroppen

Föreningen Mjölkdroppen, stiftad år 1903, har till uppgift att inom Göteborgs stad verka för späda och små barns bästa. Verksamheten var tidigare huvudsakligen förlagd till barnavårdscentralerna. År 1945 övertogs ledningen av samtliga barnavårdscentraler av barnavårdsnämnden, och föreningens verksamhet består därefter i utdelning av ekonomisk hjälp till behövande mödrar.

Föreningens styrelse består av fem ledamöter med två suppleanter, varav en ledamot och en suppleant utses av barnavårdsnämnden. En ledamot av styrelsen skall vara läkare vid Göteborgs barnavårdscentral. Stadsfullmäktige utser en revisor med suppleant.

Föreningen förfogar över fonder till ett belopp av ca 127,0 tkr.

BELFRAGE, R. Harald, 54—, Ordf. 64—.
GEDDA, S. Erik E., 43— (utsedd av barnavårdsn.).
SCHERLIN, J. Erik, 57—, Kassaf. 57—.
GUSTAFSSON, Karl-Gustaf, 64—, Sekr. 64—.
BUNDSÉN, Gunnar O., 64—, v. Ordf. 64—.
MYRÉN, Evy S. L., suppl. 58—.
LUNDÉN, R. Inga-Lisa, 64—, (suppl. utsedd av barnavårdsn.).

PEHRSSON, G. Harry, rev. 42—.
CEDERSTAV, Mona S., 67— (rev. vald av stadsf.) (fp).
LARSEN, Gunn M., rev. suppl. 64—.
CASSERSTEDT, R. E. Märta, 67— (rev. suppl. vald av stadsf.) (fp).

Frälsningsarméns barnhem Morgonsol

Poppelgatan 11, V. Frölunda. Tel. 29 10 29.
Frälsningsarméns barnhem Morgonsol öppnades år 1897 och inflyttade år 1930 i sin nuvarande fastighet. Barnavårdsnämnden har genom ombud kontroll över verksamheten. Stadsfullmäktige utser en revisor med suppleant att delta i granskningen av hemmets räkenskaper.
15 vårdplatser för åldern 1—6 år.
Stadens anslag år 1967 uppgår till 173,6 tkr.

PETERSON, Erna L., 47— (rev. vald av stadsf.), (s).
KRISTENSSON, Hjärdis I. B. M., 50— (rev. suppl. vald av stadsf.) (s).

Föreståndarinna
BERGSTRÖM, Anna M., 54.

Lundby barnhem

Åbohus. Gamla Lundbygatan (H).
Tel. 22 29 45.

Lundby barnhem stiftades år 1913 genom donation av direktör John A. Gahm och fru Emilia Gahm. Barnhemmet är inrymt i en av direktör Gahm donerad fastighet.

Styrelsen består av sex ledamöter och en suppleant. En ledamot samt suppleanten utses av barnavårdsnämnden, de övriga ledamöterna av Lundby kyrkoråd. Stadsfullmäktige utser en revisor med suppleant.

12 vårdplatser för åldern 7—15 år.
Stadens anslag år 1967 utgår med 190,9 tkr.

GUSTAVSSON, Karl-Axel F., 45—, Ordf. 56—.
ANDERSSON, Kerstin H. B., 50—, Sekr. 50—.
MAGNUSSON, Allan E., 62—, Kassaf. 64—.
SKARIN, Lars-Erik, 64— (led. utsedd av barnavårdsnämnden).
FRAENKEL, Ingegärd C. E., 64— (suppl. utsedd av barnavårdsnämnden).

ÅHMAN, Ingrid B. E., 67— (rev. vald av stadsf.) (fp).
LINDIN, Gunhild J. E., 67— (rev. suppl. vald av stadsf.).

Föreståndarinna
HIRELL, C. Birgitta E., 65.

Kullens barnhem

Lerum. Tel. 0302 221-69.
Barnhemsverksamheten började redan år 1850 i samband med Fruntimmersföreningens verksamhet för den inre missionen. Sedan herr Jonas Kjellberg år 1864 skänkt fastigheten Kullen i Lerums socken, överflyttades verksamheten dit.

Styrelsen består av fem ledamöter och en suppleant, varav barnavårdsnämnden utser en ledamot jämte suppleant. Stadsfullmäktige utser en revisor med suppleant.

15 vårdplatser för åldern 1—12 år.
Stadens anslag år 1967 utgår med 170,7 tkr.

LEIRE, Ingrid M., 58—, Ordf. 62—.
ENGSTRAND, Rolf J., 55—, Kassaf. 55—, Verkst. led. 55—.
HANSSON, Lilly L., 64— (led. utsedd av barnavårdsn.).
BERGSTRÖM, A. M. Ann-Marie C., 59— (suppl. utsedd av barnavårdsn.).

MUNTHE, K. G. Ingemar, 67— (rev. vald av stadsf.) (h).
RASMUSON, E. I. Inga, 67— (rev. suppl. vald av stadsf.) (h).

Föreståndarinna
JOHANSSON, Viola E., 47.

Barnhemmet Solstrand

Alingsås. Tel. 0322 101 15.

Genom gåva till S:t Jakobs metodistförsamling i Göteborg tillkom i början av 1920-talet barnhemmet Solstrand i Alingsås. Senare har hemmet övertagits av föreningen för vård och fostran av barn och ungdom.

Styrelsen består av sju ledamöter, varav en ledamot och en suppleant utses av barnavårdsnämnden. Stadsfullmäktige utser en revisor med suppleant.

15 vårdplatser i åldern 1–12 år.

Stadens anslag 1967 utgår med 150,1 tkr.

AHLÉN, John, 33–, Kassaf. 33–, Ordf. 42–. WAHLSTRÖM, L. Arne A., 56– (led. utsedd av barnavårdsn.).

OLSSON, B. Margareta, 60– (suppl. utsedd av barnavårdsn.).

CASSERSTEDT, R. E. Märta, 67– (rev. vald av stadsf.) (fp).

HAGLUND, B. I. Gerd, 67– (rev. suppl. vald av stadsf.) (fp).

Föreståndarinna

ANDERSSON, E. Ingeborg E., 64.

Barnabo-Furuhöjd

Alingsås. Tel. 0322 102 90.

Verksamheten tog sin början år 1910, då diakonissan Ebba Nisbeth till den av henne ägda lägenheten Furuhöjd vid Alingsås under sommaren utsände några barn. År 1911 bildades stiftelsen Barnabo-Furuhöjd, som övertog och utvidgade verksamheten. År 1922 inköptes fastigheten och senare har verksamheten utvidgats att omfatta hela året. Det nuvarande hemmet är färdigställt år 1949.

I styrelsen, som består av minst sju ledamöter utser barnavårdsnämnden en ledamot och suppleant. Vid uppkommande ledighet kompletterar styrelsen i övrigt sig själv. Stadsfullmäktige utser en revisor med suppleant.

25 vårdplatser i åldern 1–16 år.

Stadens anslag år 1967 utgår med 234,6 tkr.

HELLEKANT, Bengt, 61–, Ordf. 61–.

ANDERFELT, Anselm H. B., 41–, Kassaf. 43–.

HALLÉN, P. Allan R., 63–, Sekr. 63–.

HOLMSTEDT, Maj-Britt G. S., 65– (led. utsedd av barnavårdsn.).

LILLIEGREN, E. Alva, 67– (suppl. utsedd av barnavårdsn.).

HAGLUND, B. I. Gerd, 67– (rev. vald av stadsf.) (fp).

CASSERSTEDT, R. E. Märta, 67– (rev. suppl. vald av stadsf.) (fp).

Föreståndarinna

ANDERSSON, Inga, 46.

Stiftelsen »SMU-föreningarnas i Göteborg pojkhem»

Alpklyftan, Herkulesgatan (H). Tel. 23 76 29.

År 1950 tillsattes av svenska missionsförbundets ungdomsföreningar (SMU) i Göteborg en interimsstyrelse, senare utvidgad till stiftelsen »SMU-föreningarnas i Göteborg pojkhem», med uppgift att söka få till stånd ett inackorderingshem för pojkar. År 1953 inköptes en villa för detta ändamål. Inackorderingshemmet är avsett för pojkar, som kan delta i förvärvsarbete och som i övrigt tycks kunna anpassa sig efter samhällets krav.

Styrelsen består av nio ledamöter utsedda av SMU-föreningarna i Göteborg. Stadsfullmäktige utser en revisor med suppleant. 12 vårdplatser i åldern 15–20 år.

Stadens anslag 1967 utgår med 103,0 tkr.

ERICSON, Nils G., 50–, Ordf. 65–.

WESTLUND, Malte I., 51–65, 67–, v. Ordf. 67–.

MELLBERG, Pehr E., 51–, Kassaf. 51–.

OLSSON, H. Å. Lennart, 67– (rev. vald av stadsf.) (fp).

ÅSEMYR, Roy K., 67– (rev. suppl. vald av stadsf.) (fp).

Föreståndare

ERIKSSON, Bo V., 65.

Sällskapet för bildande av småbarnsskolor

Sällskapet för bildande av småbarnsskolor i Göteborg bildades år 1839 och började sin verksamhet samma år genom att i en hyrd lokal inrätta en skola. Fem år senare erhöll skolan en tomt, där ett större skolhus uppfördes, som togs i bruk 1847 och användes till 1881. Sällskapet hade intill utgången av år 1966 nio småbarnsskolor samt en förskola för döva. Den 1 januari 1967 övergick verksamheten vid småbarnsskolorna till staden, som även övertog sällskapets fastigheter. Verksamheten vid förskolan för döva drives allttjämt av sällskapet.

Styrelsen består av sju ledamöter jämte fyra suppleanter.

BLOMSTRAND, G. Wilhelm, 47–67, Ordf. 51–67.

GUSTAFSSON, Karl-Gustaf, 65–67, Kassaf. 67–.

Sekreterare

PEHRSSON, G. Harry, 54.

Förskolan för döva

Västra Skansgatan 1 B (SV). Tel. 13 54 27.

Föreståndarinna

ABRAHAMSSON, Alma S., 40.

Örgryte barnavårdssällskap

Borrsvängsgatan 2 (S). Tel. 16 57 15.

Sällskapet är en på frivillighetens väg år 1917 tillkommen sammanslutning för vård av Örgrytebarn. Efter att tidigare ha varit förlagd till förhyrda lokaler har verksamheten bedrivits i den nuvarande fastigheten sedan år 1942.

Styrelsen består av högst 10 ledamöter. Göteborgs barnavårdsnämnd utser en ledamot och en suppleant. Stadsfullmäktige utser en revisor och en suppleant samt allmänna skolstyrelsen en revisor.

Fyra daghemsavdelningar för åldern $\frac{1}{2}$ –7 år, 36 platser.

Stadens anslag 1967 utgår med 143,7 tkr.

GLEMME, Rolf F. V., 63–68, Ordf. 63–.

GRÖNDAHL, Erik G., 51–68, Sekr. o. kassaf. 51–.

WIKANDER, Sven O. V., 64– (led. utsedd av barnavårdsn.).

LARSSON, Bengt V., 62– (suppl. utsedd av barnavårdsn.).

NILSSON, Ulla M., 66– (rev. utsedd av allm. skolstyr.).

FREDRIKSSON, Inga-Lill M., 67– (rev. vald av stadsf.) (fp).

ALMQUIST, Wania M., 67– (rev. suppl. vald av stadsf.) (fp).

Föreståndarinna

KULLENBERG, G. Gunnel K., 61.

Annedals barnabo

Muraregatan 9–11 (C). Tel. 13 23 58.

År 1908 tillkom på enskilt initiativ en barnkrubba och arbetsstuga inom Annedals församling, vars verksamhet år 1910 övertogs av stiftelsen Annedals Barnabo. Verksamheten utvidgades snart till att omfatta skolbarnhem, arbetsstuga, barnkrubba och spädbarnskrubba. År 1911 utbröts arbetsstugan ur Annedals barnabos verksamhet och står sedan dess under särskild förvaltning.

I styrelsen, som består av minst sju ledamöter, utser barnavårdsnämnden en ledamot och suppleant. Vid uppkommande ledighet kompletterar styrelsen i övrigt sig själv. Stadsfullmäktige utser en revisor med en suppleant. Fyra daghemsavdelningar för åldern $\frac{1}{2}$ –7 år, 39 platser.

Stadens anslag 1967 utgår med 196,5 tkr.

HELLEKANT, Bengt, 61–, Ordf. 61–.

LAGERSTEDT, G. Egon, 60–, Sekr. 60–.

HOLMSTEDT, Maj-Britt G. S., 65– (led. utsedd av barnavårdsn.).

SJÖNVALL, F. Tore H., 65–, Kassaf. 65–.
LILLIEGREN, E. Alva, 67– (suppl. utsedd av barnavårdsn.).

HAGLUND, B. I. Gerd, 67– (rev. vald av stadsf.) (fp).

CASSERSTEDT, R. E. Märta, 67– (rev. suppl. vald av stadsf.) (fp).

Föreståndarinna

NILSSON, Inga M., 60.

Vasa och Johannebergs barnhem

Karl Gustafsgatan 47 (C). Tel. 20 41 07.

Hemmet, som upprättades år 1911 som ett skolbarnshem för barn inom Vasa församling, som saknade vård och tillsyn i hemmet, utvidgades år 1914 med en barnkrubba. Dessutom utsändes varje år barn till barnhemmets sommarhem i Ödsmål.

Styrelsen består av nio ledamöter och en suppleant, varav en ledamot samt suppleanten utses av barnavårdsnämnden. Stadsfullmäktige utser en revisor med suppleant. Två daghemsavdelningar för åldern 3–12 år, 27 platser.

Stadens anslag år 1967 utgår med 114,3 tkr.

EKLUND, Uno R. E., 55–, Ordf. 67–.

WIHLBORG, Per H. V., 63–, Kassaf. 63–.

LILLIEGREN, E. Alva, 67– (led. utsedd av barnavårdsn.).

GUNNE, A. K. Stina M., 67– (suppl. utsedd av barnavårdsn.).

REUTERSKIÖLD, Sonja E. F., 67– (rev. vald av stadsf.) (h).

GUNNE, Annagreta, 67– (rev. suppl. vald av stadsf.) (h).

Föreståndarinna

WINKVIST, Gerda S., 53.

S:t Pauli barnhem

Falkgatan 5 (Ö). Tel. 15 01 92.

S:t Pauli barnhem, grundat år 1909, hade till ändamål att vara ett hem under dagens lopp för sådana barn, som saknar vård och tillsyn i hemmet.

Styrelsen består av åtta ledamöter jämte en suppleant, varav en ledamot och suppleanten utses av barnavårdsnämnden. I övrigt kompletterar sig styrelsen själv vid ledamotsavgång. Stadsfullmäktige utser en revisor med suppleant.

Fyra daghemsavdelningar för åldern $\frac{1}{2}$ –12 år, 55 platser, en lekskoleavdelning, 20 platser.

Stadens anslag 1967 utgår med 114,4 tkr.

CARBE, Gunnar O., 63–, Ordf. 63–.

RUTGERSSON, Allan O., 52–, Sekr. 52–.

TORKILSON, Folke L., 64—, Kassaf. 64—.
ERLANDSSON Lars G., 66— (led. utsedd av barnavårdsn.).
GUNNE, A. K. Stina M., 67— (suppl. utsedd av barnavårdsn.).

PETTERSSON, Karl-Gustaf, 67— (rev. vald av stadsf.) (cp).
OLSSON, Sven Olof, 67— (rev. suppl. vald av stadsf.) (cp).

Föreståndarinna
OLNE, A. O. Lena, 65.

Gårdabo barnträdgård

Blekeallén 8 (C). Tel. 16 01 42.

År 1930 skrev styrelsen för Gårdabo barnträdgård till barnavårdsnämnden och erbjöd sig att upprätta en barnträdgård om barnavårdsnämnden ekonomiskt ville stödja verksamheten. Bidrag beviljades och verksamheten kunde börja redan samma år.

Barnavårdsnämnden utser en styrelseledamot jämte suppleant och stadsfullmäktige två revisorer med en suppleant.
Fyra lekskoleavdelningar, 70 platser.
Stadens anslag 1967 utgår med 44,2 tkr.

LAURELL, Ragni S., 40—, Ordf. 60—.
ERIKSON, Gertrud M., 59—, Sekr. 60—.
ALKSTRÖM, Ellen P. A., 32—, Kassaf. 36—.
WAHLSTRÖM, Maj-Brita S., 61— (led. utsedd av barnavårdsn.).
FRAENKEL, Ingegerd C. E., 58—59, 61—, (suppl. utsedd av barnavårdsn.).

GUSTAFSSON, H. Anita, 65— (rev. vald av stadsf.) (fp).
LARSSON, Vivan H. M., 66— (rev. vald av stadsf.) (s).
PAULSON, Gertrud I., 67— (rev. suppl. vald av stadsf.) (fp).

Föreståndarinna för barnträdgården
KRISTENSON, Mariana, 38.

Norra Allégatans barnträdgård

K.F.U.K., Norra Allégatan 8 (SV).
Tel. 11 26 95.

Barnträdgården tillkom år 1934 och står under ledning av en styrelse, som utses av K.F.U.K:s styrelse. Dessutom utser barnavårdsnämnden en styrelseledamot och en suppleant. Stadsfullmäktige utser två revisorer med en suppleant.

En avdelning med 20 barn.
Stadens anslag 1967 utgår med 24,4 tkr.

STERNER, Carin E., 58—, Ordf. 63—.
MOLANDER, Elin M., 63—, Kassaf. 63—.
RUNMALM, Ann-Sofie M., 63—, Sekr. 64—.

LARSSON, Maj-Britt, 63— (led. utsedd av barnavårdsn.).
AHLÉN, John, 63— (suppl. utsedd av barnavårdsn.).

LUNDH, T. Barbro, 65— (rev. vald av stadsf.), (fp).

PETTERSSON, Carl H., 66— (rev. vald av stadsf.) (s).

HEDÉN, B. K. Margareta, 67— (rev. suppl. vald av stadsf. (fp)).

Föreståndarinna
ANDERSSON, Sigrid E., 38.

Österlyckans barnträdgård

Fjällbogatan 53 (N). Tel. 26 33 46.

En av Utby egnahemsförening utsedd styrelse inlämnade 1949 till stadsfullmäktige en begäran om anslag till en barnträdgård i stadsdelen Utby. Staden beviljade medel och samma år startade barnträdgården sin verksamhet, vilken sedan år 1950 drivits i egna lokaler.

Styrelsen väljes av Utby egnahemsförening. Dessutom utser barnavårdsnämnden en ledamot jämte suppleant. Stadsfullmäktige utser en revisor med suppleant.

Två lekskoleavdelningar, 40 platser.
Stadens anslag 1967 utgår med 21,3 tkr.

ANDERSSON, C. Artur, 54—, Ordf. 54—.
GUSTAFSSON, Valborg E., 53—, v. Ordf. 53—.
GRÖNQUIST, M. Helena, 49—, Kassaf. 55—.
BJÖRKMAN, Karin L., 49—, Sekr. 55—.
KARLSSON, Birgit V., 60— (led. utsedd av barnavårdsn.).
DAHL, Greta S., 54— (suppl. utsedd av barnavårdsn.).

TOFT, Laila I., 67— (rev. vald av stadsf.) (h).
HANSELL, Hildur A. F., 67— (rev. suppl. vald av stadsf.) (h).

Föreståndarinna
BALKE, Gisela R., 66.

Skårs barnträdgård

Lövträdsgatan (S). Tel. 40 12 11.

Skårs barnträdgård inrättades år 1948 av Skårs kyrkostiftelse i samband med småkyrkoarbetets början. Den disponerar egna, för ändamålet särskilt inrättade lokaler i Skårs gård.

Styrelsen består av sju ledamöter, varav en ledamot jämte suppleant utses av barnavårdsnämnden. Stadsfullmäktige utser en revisor med suppleant.

Två lekskoleavdelningar, 40 platser.
Stadens anslag år 1967 utgår med 13,1 tkr.

KARLSSON, K. P. Oswald, 61—, Ordf. 61—.
STÅHLGREN, Siv T. H., Sekr. 63—.
KARSEGÅRD, Berit I., 63—, Kassaf. 64—.

Barna- och ungdomsvård

AHLÉN, John, 64— (led. utsedd av barnavårdsn.).

OLSSON, Werner E., 64— (suppl. utsedd av barnavårdsn.).

OHLSON, K. Emy, 67— (rev. vald av stadsf.), (fp).

SVERRING, Ann-Margareta, 67— (rev. suppl. vald av stadsf.) (fp).

Föreståndarinna

EKDAHL, Edith K. D., 64.

Torps barntädgårdar

Iskällareliden 14 (S). Tel. 40 43 57.

Föreningen Barntädgården i Torp bildades år 1948. I samband med den andra barntädgårdens öppnande år 1950 ändrades föreningens namn till Torps barntädgårdar.

Styrelsen består av minst fem ledamöter. Barnavårdsnämnden utser en ledamot och en suppleant. Stadsfullmäktige utser en revisor med suppleant.

En lekskoleavdelning, 20 platser.

Stadens anslag 1967 utgår med 14,3 tkr.

KARLSSON, Elsa G., 57—, Ordf. 64—.

JESSING-LINDBLOM, Brita M., 64—, v. Ordf. 64—.

WIKANDER, Sven O. V., 54— (led. utsedd av barnavårdsn.).

ANSHÉLM, Bengt V. E., 57—, Kassaf. 57—.

ÅBERG, Bengt O., 62—, Sekr. 63—.

BERGSTRÖM, A. M. Ann-Marie C., 57— (suppl. utsedd av barnavårdsn.).

OHLON, Mariana, 67— (rev. vald av stadsf.), (fp).

BRUCE, Ingalill, 67— (rev. suppl. vald av stadsf.) (fp).

Föreståndarinna

DAHLSTRÖM, Kerstin M., 60.

Änggårdens barntädgård och fritidsgård

Torild Wulffsgatan 22 (SV). Tel. 11 65 97.

På framställning av Änggårdens kommunalförening inköpte staden år 1953 en fastighet för att bereda lokaler till barntädgård och fritidsverksamhet i stadsdelen Änggården. Barntädgårdsverksamheten började år 1953 och fritidsgården öppnades påföljande år.

I styrelsen, som består av fem ledamöter och två suppleanter, utser barnavårdsnämnden en ledamot och en suppleant. Stadsfullmäktige utser en revisor och en suppleant.

Två lekskoleavdelningar, 40 platser.

Stadens anslag år 1967 utgår med 18,9 tkr.

LINDÄLV, Elof A., 53—, Ordf. 53—.

JOHANSSON, Astrid M., 60—, Sekr. 62—.

MÖLLERSTEDT, C. Gunnar, 62—, Kassaf. 62—.

LARSSON, Bengt V., 63— (led. utsedd av barnavårdsn.).

GUNNE, A. K. Stina M., 67— (suppl. utsedd av barnavårdsn.).

LUNDH, T. Barbro, 67— (rev. vald av stadsf.), (fp).

ALEBORG, K. Gunvor L., 67— (rev. suppl. vald av stadsf.) (fp).

Föreståndarinna för barntädgården

HENKELMAN, Ingegerd M., 65.

Mosaiska församlingens barntädgård

Östra Larmgatan 12 (C). Tel. 13 67 78.

Mosaiska församlingen, som har ett stort antal flyktingar bland sina medlemmar, hade sedan länge sökt få till stånd en barntädgård. Sedan bidrag beviljats av stadsfullmäktige år 1956, kunde barntädgården börja med en avdelning på 20 barn.

Styrelsen består av fyra ledamöter med två suppleanter, varav barnavårdsnämnden tillsätter en ledamot med suppleant. Stadsfullmäktige utser en revisor med suppleant.

Stadens anslag 1967 utgår med 15,9 tkr.

IZIKOWITZ, Karl Gustav, 57—, Ordf. 57—.

THANKUS-WALENSKY, Naima, 63—, Sekr. 63—.

SANDSTRÖM, Torsten, 64— (led. utsedd av barnavårdsn.).

LEWINSKY, B. Valter, 65—, Kassaf. 65—.

LINDAHL, Harriet T. E., 58— (suppl. utsedd av barnavårdsn.).

PALMÉ, Hasse S., 67— (rev. vald av stadsf.), (h).

JOHANSSON, B. Gösta, 67— (rev. suppl. vald av stadsf.) (h).

Föreståndarinna

Vakant.

Lycebokretsen

(Annedals församlings barnkoloni Lyckebo) Sveagatan 27 A (SV). Tel. 24 25 90.

Annedals barnkoloni Lyckebo startade år 1920 och har till ändamål att bereda sommarvistelse för barn från Annedals församling. Under åren 1920—43 hyrdes sommarbostad, men år 1944 inköptes ett bostadshus vid Rörtängen. År 1947 uppfördes på denna tomt en större sovavdelning.

Styrelsen består av 12 ledamöter och kompletterar sig själv, när ledamot avgår. Stadsfullmäktige utser en revisor med suppleant.

Plats finns för 32 förskolebarn.

Stadens bidrag år 1967 utgår med 12,5 tkr.

HELLEKANT, Bengt, 60—, Ordf. 60—.

HEDLUND, Kerstin, 65—, Kassaf. 65—.

GEIJER-KARLSSON, Marianne, 67— (rev. vald av stadsf.) (h).

SJÖGREN, Annika E., 67— (rev. suppl. vald av stadsf.) (h).

Domprost Rexius' minne, sommarkoloni

Till domprosten J. N. Rexius skänktes på hans 60-årsdag en fond på 10.000 kr., som sedermera utökad genom ytterligare gåvor. År 1943 bildades Stiftelsen domprost Rexius' minne, med uppgift att uppföra och driva en sommarkoloni för barn från mindre bemedlade familjer, huvudsakligen från domkyrkoförsamlingen. En koloni uppfördes år 1944 i Onsala.

Styrelsen består av 10 ledamöter med domprosten i Göteborg som självskrivna ledamot och ordförande. När ledamot avgår, kompletterar styrelsen sig själv. Stadsfullmäktige utser en revisor med suppleant.

Plats finns för 30 barn.

Stadens anslag utgår år 1967 med 14,7 tkr.

EDLUND, Conny A. E., 60—, självskrivna Ordf. 60—.

HULTHÉN, Tore L. V., 59—, Sekr. 59—.

ERIKSSON, Ernst O., 67— (rev. vald av stadsf.), (fp).

PERSSON, T. Elisabeth, 67— (rev. suppl. vald av stadsf.) (fp).

Sommarkolonier för estniska barn

Göteborgs estniska förening

Göteborgs estniska förening, Box 44007, Göteborg 44.

Göteborgs estniska förening bildades år 1945. Föreningen sysslar med kulturell verksamhet, idrott, barnkolonier m.m. Barnkolonierna har anordnats fr.o.m. år 1947 på olika platser. År 1963 köpte föreningen för ändamålet en egen fastighet utanför Falkenberg, där sommarkolonier anordnas fr.o.m. år 1964.

Plats kan beredas i två etapper för 40 barn. Stadsfullmäktige utser en revisor med suppleant.

Stadens anslag för år 1967 utgår med 24,0 tkr.

POMMER, Martin, 53—, Ordf. 56—.

LINDQVIST, N. Leif I., 67— (rev. vald av stadsf.) (h).

BECKER, Karl-Henrik, 67— (rev. suppl. vald av stadsf.) (h).

Hjälpföreningen för estniska barn

Hjälpföreningen för estniska barn har till uppgift att hjälpa estniska barn och ungdomar till utbildning och i sociala frågor. Sommarkoloni för trångboddade estniska barn i Göteborg har ordnats i Brastad, Bohuslän.

Styrelsen består av tre personer. Stadsfullmäktige utser en revisor med suppleant.

Plats finns för 30 barn i åldern 7—12 år.

Stadens anslag år 1967 utgår med 27,4 tkr.

SOOMÄGI, Evald J., 61—, v. Ordf. 62—.

ELLO, Helmo, 67— (rev. vald av stadsf.) (fp).

TAUR, Magda, 67— (rev. suppl. vald av stadsf.), (fp).

Göteborgs skolförenings sommarbarnskommitté

Göteborgs skolförening beslöt år 1917 att göra försök med att utsända feriebarn. Under åren 1917—66 har 74.000 barn, därav 2.266 år 1966, fått tillbringa sina sommarferier i lantmiljö. Sedan år 1947 utbetalas en inackorderingsavgift per dag och barn för högst 60 dagar. Statsbidrag utgår till kostnader för barnens resor och utackordering. Samarbete sker med barnavårdsnämnden.

Verksamheten ledes av en kommitté på nio personer, varav åtta är valda av föreningen och en av allmänna skolstyrelsen.

BLOMQVIST, Carl E., 17—, Ordf. o. kassör 26—.

ROOS, Kerstin E., 61—, Sekr. 64—.

NILSSON, Ulla M., 66— (led. utsedd av allm. skolstyrelsen).

Stiftelsen Ekedalens barnhem

Stiftelsen bildades år 1896 och övertog den sedan år 1890 av en enskild person drivna barnhemsverksamheten. Denna nedlades år 1956. Även koloniverksamheten har numera upphört, sedan stiftelsen år 1966 försålt sommarhemmet i Ljungskile. Stiftelsen kommer i fortsättningen att med anslag stödja andra organisationers verksamhet för barn och ungdom.

Styrelsen består av sex ledamöter. Stadsfullmäktige utser en revisor med suppleant.

Fonderna uppgick vid senaste bokslut till 295,0 tkr.

PARKFELT, C. N. Lennart, 66—, Ordf. 66—.

OSVALD, Uddo V., 48—, Kassaf. 48—, v. Ordf. 54—.

MELIN, Ilmar G., 67— (rev. vald av stadsf.), (fp).

JOHANSSON, S. E. Holger, 67— (rev. suppl. vald av stadsf.) (fp).

Kolonier, som erhåller statsbidrag

Enligt bestämmelser, som utfärdats för erhållande av statsbidrag till koloniverksamhet, har kungl. socialstyrelsen meddelat, att kommunens fullmäktige skall utse revisor för granskning av vederbörande organisations räkenskaper. Stadsfullmäktige har utsett revisorer med suppleanter till följande organisationer.

Barna- och ungdomsvård

Första majblommans riksförbunds barnkoloni

BERGGREN, Ragna E., 67— (rev. vald av stadsf.) (h).

BALTZER, Aina I., 67— (rev. suppl. vald av stadsf.) (h).

Stiftelsen Götaverkens verkstadsklubbs andelsförenings barnkoloni

OLSSON, Torsten L. H., 67— (rev. vald av stadsf.) (fp).

SVERRING, Hans R., 67— (rev. suppl. vald av stadsf.) (fp).

Barnkoloni Solhem

REUTERSKIÖLD, Sonja E. F., 67— (rev. vald av stadsf.) (h).

NYSTEDT, Ulla, 67— (rev. suppl. vald av stadsf.) (h).

Frälsningsarméns barnkoloni i Kärradal

HANSSON, Sune E., 67— (rev. vald av stadsf.), (fp).

LINDQVIST, Evald H., 67— (rev. suppl. vald av stadsf.) (fp).

Västra Sveriges blåbandsungdoms koloni i Loo, Sollebrunn

HELLGREN, Irene V., 67— (rev. vald av stadsf.), (fp).

Solstickans barnkoloni i Råmsvik, Hunnebostrand

SVERRING, Hans R., 67— (rev. vald av stadsf.), (fp).

S:t Josefs barnkoloni, Lövekulle, Alingsås

BRUNDIN, E. Gertrud E., 67— (rev. vald av stadsf.) (h).

RASMUSON, E. I., Inga, 67— (rev. suppl. vald av stadsf.) (h).

ÖVRIGA SOCIALA INSTITUTIONER OCH FONDER

Centralbyrån för stiftelser och fonder

Västergatan 1 A (C). Expeditionstid kl. 10—14. Tel. 11 14 13.

Sociala centralbyrån, som inrättades år 1925, har till uppgift »att inom Göteborg verka för ett ordnat samarbete mellan enskilda välgörande personer, välgörande stiftelser eller föreningar och andra välgörande sociala institutioner i samhället samt mellan dessa senare inbördes, i syfte att därigenom ordna och befrämja välgörenhetsarbetet inom samhället». Antalet anslutna institutioner och sällskap uppgår till 52.

Centralbyrån hänvisar hjälpsökande efter förberedande undersökning till den institution, som har de bästa förutsättningarna att bistå personen ifråga, lämnar på begäran råd och upplysningar rörande behövande personer samt förslag till fördelning av ekonomiskt understöd och håller förteckning över enskild hjälpverksamhet inom samhället.

Styrelsen består av fem för ett år valda ledamöter med tre suppleanter. Två revisorer med en suppleant utses av stadsfullmäktige.

Stadens anslag för år 1967 utgör 7,0 tkr.

Stadgar för Sociala centralbyrån, fastställda av stadsfullmäktige den 15 januari 1925.

Styrelse

HÜTTNER, Julius, 47—, Ordf. 50—.
EDLUND, Conny A. E., 62—, v. Ordf. 64—.
WILDTE, P. Fridolf, 58—, Kassaf. 58—.
OLJELUND, T. Stefan, 47—.
En vakant.

Suppleanter

EDSTRÖM, Hans G. T., 58—.
NYSTRÖM, Inga B., 63—.
En vakant.

Revisorer

ABRAHAMSSON, Arne E. G., 64— (s).
HANSSON, Sune E., 67— (fp).

Suppleant

EKBERG, Stina V., 67— (fp).

Byråföreståndare och sekreterare

RÅDSTRÖM, Elsa, 62.

Allmänna hjälpföreningen

Västergatan 1 A (C). Kontorstid måndag—fredag kl. 9—16. Tel. föreståndaren 11 14 11, kassan 11 14 12. Mottagningstid måndag—fredag kl. 9—12. Tel. 11 14 41.

Allmänna hjälpföreningen, som på initiativ av biskop E. H. Rodhe stiftades år 1891, har till

ändamål »att arbeta för en ordnad hjälpverksamhet i Göteborg, att bereda allmänheten och särskilt föreningens medlemmar tillfälle att lämna behövande de råd och den hjälp, som i varje särskilt fall efter prövning anses lämpligast».

Föreningens byrå mottar ansökningar av behövande, lämnar på begäran upplysning om hjälpsökande, organiserar julfemmeansamlingen och mottar donationer. Föreningen anordnar, i den mån förhållandena tillåter, arbetstillfällen.

Styrelsen består av högst 15 personer och utses av föreningens medlemmar. Stadsfullmäktige utser två revisorer med en suppleant.

Stadens anslag för år 1967 utgår som hyres- och arrendebidrag med 18,8 tkr.

Styrelse

LUNDH, Erik A. F., 50—, Ordf. 50—.
EDLUND, Conny A. E., 60—, v. Ordf. 62—.
MANNHEIMER, T. Ted M., 48—, Kassaf. 48—.
BERGLIN, Carl-Gustaf, 48—.
JANSON, Barbara E., 52—.
HINNERSON, K. Margareta, 52—.
HOFF, Gösta T., 53—.
THULIN, Folke G., 53—.
RUNGE, Daga I., 55—.
NYSTRÖM, Inga B., 56—.
LINDH, G. Margareta, 61—.
WIJK, K. Bertil, 63—.
ERICSON, Sven H. E., 64—.
KREUTZ, A. Margareta E., 64—.

Hedersledamöter

DE MARÉ, J. Göthilda, 38.
LIND, Greta A. M., 58.
GRANFELT, Naëmi S. K., 62.

Revisorer

ARNING, Knut, 50—.
JOHANSSON, J. Ture, 63—.
LARSSON, Sune G. A., 66— (vald av stadsf.), (s).
HANSSON, G. Einar, 67— (vald av stadsf.), (fp).

Suppleanter

DE MARÉ, J. Göthilda, 44—.
BÖKMAN, Nils E. W., 63—.
MILLQVIST, Ragnhild A., 67— (vald av stadsf.), (fp).

Byråföreståndare och sekreterare

RÅDSTRÖM, Elsa, 62.

Sällskapet De Fattiges Vänner

Sällskapet, som stiftades år 1819, har till ändamål att till verkligt nödlidande under vintermånaderna utdela penningar samt, ifall sär-

silda donationsbestämmelser så föreskriver, lämna understöd på annat sätt.

Styrelsen, som består av nio ledamöter, utses för en tid av tre år och väljes av föreningen. Stadsfullmäktige utser årligen, så länge anslag ur donationsfonder utgår, en revisor med suppleant för att granska användningen av sagda anslag.

Revisor

NILSSON, Axel F., 67— (vald av stadsf.) (h).

Suppleant

LILJEDAHL, Tor M., 67— (vald av stadsf.) (h).

Frälsningsarméns slumverksamhet

Första Långgatan 36 (SV). Tel. 14 23 35.

Slumverksamheten har till huvudsaklig uppgift att hjälpa och stödja fattiga och sjuka i alla åldrar och uppehålls till största delen genom frivilliga bidrag.

För år 1967 beviljade stadsfullmäktige anslag till frälsningsarméns förlagsaktiebolag med 17,2 tkr. motsvarande det belopp bolaget har att erlagga i hyra till fastighetsnämnden för natthärbärgets lokaler.

Stadens anslag för år 1967 till slumverksamheten utgår med 5,0 tkr.

Föreståndarinna

ERIKSSON, Elsa I. W., 58.

Föreningen Skyddsvärnet Göteborg

Expedition i Sociala huset uppg. D (C). Öppen vardag kl. 10—12 samt tisdag och torsdag dessutom kl. 18—19. Tel. Inackorderingshemmet 11 46 80. Läkarmottagningen 11 69 17. Byråföreståndaren 11 23 23.

Föreningen Skyddsvärnet i Göteborg har till uppgift att lämna stöd och hjälp åt personer, som friges eller utskrivs från fängvårdsanstalt eller från mentalsjukhus, ävensom åt villkorligt dömda och personer, som står under åtal för brott.

Verksamheten skall inriktas på åtgärder, som är ägnade att främja de hjälpbehövandes rehabilitering, såsom anskaffande av bostad och arbete, social och medicinsk rådgivning samt ekonomisk hjälp. Föreningen skall, när det påkallas av vederbörande myndigheter, medverka vid personundersökningar i brottmål samt vid övervakning och annan eftervård.

Enligt ett avtal mellan Göteborgs stad och staten har ett inackorderingshem inrättats för män, som villkorligt frigivits från fängvårdsanstalter. Hemmet, som öppnades år 1958, har plats för 12 inackorderingar.

För tillsyn över äldre villkorligt frigivna och över dem, som utskrivits på prov från förvaring i säkerhetsanstalt, erhåller föreningen statsbidrag i form av bidrag dels till löner för 10 befattningshavare, dels till omkostnader. Som villkor för statsbidrag gäller bl.a., att byråföreståndares och assistenters kompetens och lämplighet godkänts av kriminalvårdsstyrelsen.

Styrelsen består av nio ledamöter, varav sju utses av föreningen och två av kriminalvårdsstyrelsen, samt fyra suppleanter, som utses av föreningen. En revisor med suppleant utses av stadsfullmäktige.

Stadens anslag för år 1967 utgår som hyresbidrag med 22,2 tkr.

Styrelse

ECKERSTEIN, Åke C. O., 59—69, Ordf. 66—.

HOFF, Gösta T., 59—68, v. Ordf. 66—.

LIND, Einar A., 49—68.

PINEUS, Eva H. C., 55—67.

SERENANDER, Fritz E. B., 62— (utsedd av kriminalvårdsstyr.).

BRENNER, Olof A., 65— (utsedd av kriminalvårdsstyr.).

MAGNUSSON, A. Dag I., 65—68, Kassaf. 66—.

BERGSTRÖM, A. M. Ann-Marie C., 66—69.

ORDQVIST, Sven O., 66—69.

Suppleanter

PETTERSSON, Erna M., 61—67.

JOHANSSON, Sven A. N., 65—68.

ANDRÉN, Y. Sverker, 66—69.

LINDSTRÖM, Leif E., 66—69.

Revisor

WIESELGREN, Sven J. M., 63—.

KYLLERFELDT, Sven B. G., 64—.

HERNGREN, Eskil W., 67— (vald av stadsf.), (fp).

Suppleanter

GRAHN, Alf B., 66—.

LIND, S. Margareta, 67— (vald av stadsf.), (fp).

Byråföreståndare

DETERBORG, B. Gösta V., 52, Sekr. 60—.

BERGENMAR, Bengt E. G., 65, Bitr. byråföreståndare.

Inackorderingshemmet

Föreståndare

LUNDGREN, Göran I., 66.

Läkarmottagningen

Läkare

CARLSSON, Bo G., 65.

RUDBERG, Brita E., 65.

Västkuſthemmet

Allmän vårdanstalt för alkoholmissbrukare

Brännared, Sundholmen, Horred.

Stadsfullmäktige beslöt år 1916, att en alkoholistanstalt skulle anordnas på stadens egendom Lärjeholm i Angered. Denna nedlades år 1937. Verksamheten övertogs av en för ändamålet bildad stiftelse, som inköpt egendomen Brännared i Öxnevalla, där en av Kungl. Maj:t erkänd alkoholistanstalt med namnet Västkuſthemmet öppnats. Anstalten är avsedd för vård av manliga alkoholmissbrukare med företrädesrätt till 25 av anstaltens vårdplatser för i Göteborg hemortsberättigade.

Anstaltens styrelse består av ordförande, fyra ledamöter och två suppleanter, varav ordföranden och två ledamöter jämte en suppleant förordnas av Kungl. Maj:t för en tid av fyra år. Två ledamöter och en suppleant utses av stadsfullmäktige för samma tid. För granskning av styrelsens förvaltning och räkenskaper utses årligen två revisorer, en av kungl. socialstyrelsen och en jämte suppleant av stadsfullmäktige.

Till verksamheten utgår från staten fast bidrag och beläggningsbidrag.

Styrelse

WILKENS, O. Gösta P., 53—68, Ordf. 53—68, PETERSSON, Erna M., 58—68.

LUNDIN, J. Millard E., 61—68 (vald av stadsf.), (s).

PETERSSON, S. Magnus, 61—68 (vald av stadsf.) (fp).

SAMUELSON, K. A. Folke, 65—68.

Suppleanter

LARSSON, Erland W., 62—68 (vald av stadsf.), (s).

CARNEMO, S. Lennart, 65—68.

Revisorer

NISSBRANDT, Stig E., 57— (utsedd av kungl. socialstyr.).

ÖSTLUND, I. Margareta, 67— (vald av stadsf.), (fp).

Suppleant

CLAESON, E. Inga-Britt, 67— (vald av stadsf.), (fp).

Sekreterare

CARNEMO, S. Lennart, 53.

Anstaltsdirektör och föreståndare

HENRICSON, Bengt S., 61.

Läkare

Roos, Björn E., 58. Rådgivande psykiater.

Husmoder

PERSSON, Maj-Britt, 62.

Pensionsinrättningen för ålderstigna eller sjukliga tjänare

Pensionsinrättningen, som uteslutande grundar sig på enskilda donationer, stiftades år 1849. Stiftelsens huvudändamål är att utdela pensionsunderstöd till personer, som under längre tid varit anställda som tjänare i familj men av ålder eller sjuklighet blivit oförmögna att fullgöra sin tjänst. Dessutom kan en mindre del av stiftelsens tillgångar användas till premier åt personer, som ännu är i tjänst.

Stiftelsens styrelse består av fem ledamöter, vilka utses av stadsfullmäktige, kassaförvaltaren för ett år samt de övriga ledamöterna för fyra år. Stadsfullmäktige utser därjämte årligen två suppleanter, därav en för kassaförvaltaren samt två revisorer med en suppleant.

Stiftelsens tillgångar uppgår enligt senaste bokslut till 1.119,4 tkr.

Stadgar, fastställda av stadsfullmäktige den 16 mars 1916.

Styrelse

KJELLBERG, Carl Wilhelm B., 54—70, Ordf. 54— (h).

TIMOTEUSSON, Carl E., 49—68 (s).

DÜRING, N. Folke, 51—, Kassaf. 52— (fp).

OHLSON, S. Teresia A., 61—68 (s).

BJUNE, Harriet, 67—70 (fp).

Suppleanter

ELOFF, J. Margareta, 63— (s).

FALK, Folke H., 67—, Suppl. f. kassaf. 67—, (fp).

Revisorer

OLSSON, Holger O. G., 63— (s).

BJÖRN, Karl Erik, 66— (fp).

Suppleant

SUNDBERG, M. Britt, 67— (fp).

Sekreterare

JIREMARK, A. Bertil, 60.

Göteborgs sjuksköterskors pensions- och understödsfond

Fonden grundades år 1892 genom en insamling för att söka skaffa understöd eller pension till gamla, orkeslösa sjuksköterskor. Understöden var till en början tillfälliga och fortsatte sedan som årliga bidrag.

Styrelsen, som består av åtta ledamöter, varav fyra män och fyra kvinnor, med två suppleanter, utses av stadsfullmäktige för en tid av fyra år. Av ledamöterna bör om möjligt två

vara läkare. Stadsfullmäktige utser även två revisorer med en suppleant.

Genom senare tillkomna donationer uppgår fonden f.n. till 74,0 tkr. Åt var och en av nio pensionärer utdelas årligen 400 kr.

Stadga, fastställt av stadsfullmäktige den 30 augusti 1900.

Styrelse

CARLSON, Margareta S., 51—58, 60—67, Ordf. 66— (fp).

TILLANDER, Hans, 66—69, v. Ordf. 66— (h).

LARSSON, Nils V., 51—70, Kassaf. 53— (s).

HELLERVIK, J. Helge, 51—68 (s).

HALLQVIST, G. H. Lena O., 56—69, Sekr. 56—, (fp).

LINDQVIST, Göran L., 58—67 (fp).

ENGBLAD, Augusta V., 40—55, 63—68 (s).

HELLGREN, Irene V., 67—70 (fp).

Suppleanter

KARBRATT, Eivor L., 63, 67— (s).

LINDQVIST, Evald H., 67— (fp).

Revisorer

NILSSON, N. Ingvar, 64— (fp).

NILSSON, Wera E., 65— (s).

Suppleant

BORELIUS, E. Bertil, 67— (fp).

A. J. G. Bissmarcks understödsfond

Fröken Davida Bissmarck, som avled år 1945, har i testamente förordnat, att sedan vissa dispositioner fullgjorts, återstoden av hennes kvarlåtenskap skall avsättas till en fond benämnd A. J. G. Bissmarcks understödsfond. Räntheavkastningen skall bl.a. användas till understöd åt i Göteborg bosatta kvinnor och män — de senare med företrädare för sådana, som genomgått Chalmers tekniska högskola — som varit vana vid bättre förhållanden, men som genom sjukdom eller av annan orsak är i behov av hjälp.

Styrelsen består av fem ledamöter valda av stadsfullmäktige för tre år. Stadsfullmäktige utser dessutom två revisorer och en suppleant.

Fonden uppgick vid senaste bokslut till ca 160,0 tkr.

Reglemente, antaget av stadsfullmäktige den 28 april 1948.

Styrelse

LARSSON, Sune G. A., 51—67, Ordf. 65— (s).

HYLTÉN-CAVALLIUS, Valborg K., 54—68 (fp).

HUGOSSON, Kurt I., 65—67, Kassaf. 66—.

SKARIN, Lars-Erik, 65—69, Sekr. 66— (s).

BRUNDIN, E. Gertrud E., 67—69 (h).

Revisorer

LINDSKOG, K. Sverre, 62— (s).

SVANTESSON, Oskar V., 64— (fp).

Suppleant

LINDQVIST, N. Leif L., 67— (h).

Understödsfonden för Lindholmens verkstads aktiebolags arbetare

År 1945 inkom till stadsfullmäktige framställning om att tillgångarna i understödsfonden för Lindholmens verkstads aktiebolags arbetare skulle överlämnas till stadsfullmäktige. Fondens ändamål är att bereda understöd åt arbetare vid Lindholmens verkstad eller varv samt deras änkor Barn till sådana arbetare, som på grund av sjukdom eller annan omständighet behöver hjälp, erhåller även bidrag.

Enligt senaste bokslut uppgick fonden till ca 48,0 tkr. För granskning av fondens räkenskaper utser stadsfullmäktige två revisorer med suppleanter.

Revisorer

STARMARK, Bo V., 64— (fp).

JOHANSSON, S. Gösta, 66— (s).

Suppleanter

JOHANSSON, Rune, 66— (s).

LJUNGLÖF, Sven A. G., 67— (fp).

Svenska sällskapet

för räddning af skeppsbrutne

(Sjöräddnings-sällskapet)

Skeppsbroplatsen 1 (C). Tel. 13 22 09.

År 1907 beslöts att bilda ett större sjöräddnings-sällskap, som erhöll namnet Svenska sällskapet för räddning af skeppsbrutne. Sällskapet har nu 22 sjöräddningsstationer, varav nio på västkusten, 12 i Östersjön och en i Vänern. Sjöräddningsstationernas räddningskryssare försöker i första hand att avvärja olyckor till sjöss och, då sådana inträffar, bistå de nödställda. Räddningskryssarna utför även isbrytning för fisket och för isolerade öar i skärgårdar samt utför sjuktransporter.

Styrelsen består av 25 personer från olika delar av Sverige. Av styrelsens medlemmar skall minst 12 vara bosatta i Göteborg, där styrelsen har sitt säte.

Till sällskapets verksamhet — som från början uppehölls helt genom frivilliga bidrag — lämnas numera även bidrag från kommuner och landsting, därav från Göteborg sedan år 1940.

Anslag av staden utgår för år 1967 med 5,0 tkr.

Beskyddare

Hans Majestät Konungen

Styrelse

JEDEUR-PALMGREN, A. Gunnar, 64—68, Ordf. 64—.

BRATT, Gustaf Adolf, 42—69, v. Ordf. 52—.
HÖGBERG, P. Emanuel, Stockholm, 31—66, v. Ordf. 56—.

ENGBERG, K. Gunnar, 17—70.

CARLSSON, Gunnar F., 25—68.

FRIS, Agne A., Stockholm, 38—67.

SALÉN, Sven G., Stockholm, 43—67.

BÖKMAN, Karl Rudolf, 43—68.

REUTERSKIÖLD, Heribert F., 43—70.

BROSTRÖM, Dan-Axel A., 45—69.

ABRAHAMSEN, Clas-Herman, Stockholm, 47—67.

HANSSON, Hans H. (se nedan) 52—70.

GYLLENHAMMAR, Pehr G. V., 54—68.

LARSSON, Erik G. K., Hälsingborg, 55—69.

LJUNGGREN, Einar J. C., 56—70.

JOHNSON, Axel A. J., Stockholm, 56—70.

HILLERSTRÖM, Carl-Otto M., Hälsingborg, 57—69.

JOHANSSON, Olof K., Öckerö, 57—70.

BRUSEWITZ, Sven I., Stockholm, 59—69.

STERKY, Håkan K. A., Stockholm, 61—67.

WALLENUS, Olof A. H. V., Stockholm, 64—67.

SVENSSON, Nils W., 65—70.

AHLM, Kaj Åke, 66—68.

FRÖMAN, Otto N. A., Stockholm, 66—71.

HEDBORG, Per Erik, 66—71.

Revisorer

KARLGRÉN, A. Nils R., 31—.

BERGMAN, O. Gösta, 61—.

Verkställande direktör

HANSSON, Hans H., 37.

Sekreterare

AHLM, Kaj Åke, 62.

Karl och Annie Leons minnesfond

I testamente år 1957 donerade kapten Karl O. Leon och hans hustru Annie viss del av sin kvarlåtenskap till Göteborgs stad. Av fondens avkastning skall 65 % utdelas till Svenska sällskapet för räddning af skeppsbrutne och 20 % till forskning av djurens sjukdomar samt för djurens skydd och vård. Återstående 15 % skall läggas till fondens kapital.

Styrelsen består av tre personer, varav en, tillika ordförande, utses av länsstyrelsen, en av Svenska sällskapet för räddning af skeppsbrutne och en av stadsfullmäktige.

Styrelse

JONSSON, P. Helge, 58—, Ordf. 58— (utsedd av länsstyr.).

HANSSON, Hans H., 58—.

RYRBERG, J. Harry, 67— (vald av stadsf.) (fp).

**Handelsflottans välfärdsråd,
göteborgssektionen**

Handelsflottans välfärdsråd tillsattes av Kungl. Maj:t år 1948 med uppgift att planlägga och samordna välfärdsarbetet för svenska sjömän under deras vistelse i hamn. Välfärdsrådet har upprättat lokala välfärdskommittéer i större svenska hamnar med representanter för sjöfolk, redare m.fl.

För granskning av idrottsanslag utser stadsfullmäktige en revisor med suppleant.

Anslog för år 1967 utgår med 2,0 tkr.

Revisor

OHLSON, K. Emy, 66— (fp).

Suppleant

SÄRNEÖ, Marta H., 67— (fp).

Söderborgska m.fl. stiftelser

Söderborgska m.fl. stiftelser har till huvudsakligt ändamål att med ränteavkastningen av de olika donationerna bidra till understöd åt dels inom staden bosatta personer tillhörande *pauvres honteux*, företrädesvis kvinnor, och dels änkor efter eller ogifta döttrar till hantverkare, borgare, ämbets- eller tjänstemän.

Styrelsen förvaltar Theodor Ferdinand Lefflers donation och stiftelsen Carl Fredrik Ljunggrens minne, fondmedlen för Augusta Mathilda Hernqvists donation, J. F. och L. E. Petterssons fond, Josefina Albertina Wennerlöfs fond och Augusta Elisabet Grönbergs fond ävensom räntemedlen till övriga nedan upptagna donationer. Styrelsen består av fem ledamöter, varav minst en hantverkare, valda av stadsfullmäktige för tre år. Styrelsen utser inom sig ordförande och kassaförvaltare. Stadsfullmäktige utser två revisorer med en suppleant.

Reglementet för Söderborgska m.fl. stiftelsers styrelse, antaget av stadsfullmäktige den 29 april 1948.

Styrelse

LARSSON, Sune G. A., 51—67, Ordf. 65— (s).

HYLTÉN-CAVALLIUS, Valborg K., 54—68 (fp).

HUGOSSON, Kurt I., 65—67, Kassaf. 66— (s).

SKARIN, Lars-Erik, 65—69, Sekr. 66— (s).

BRUNDIN, E. Gertrud E., 67—69 (h).

Revisorer

KARLSSON, Gösta H. V., 62— (s).

STERNER, Lola I., 65— (fp).

Suppleant

KULL, K. Birgit C., 67— (fp).

Söderborgska donationen grundades år 1875, då båtältermannen Johan Andreas Söderborg och hans maka Johanna Sofia Rex i testamente donerade 30.000 kr. till en fond,

varav ränteavkastningen skall lika fördelas mellan 12 ogifta kvinnor, döttrar till i staden boende hantverksmästare, vilka på grund av själs- eller kroppssvaghet ej kan försörja sig. Donationen uppgick enligt senaste bokslut till 40,4 tkr.

Carl Fredrik Ljunggrens minne utgör en gåva på 5.000 kr. av änkefru Augusta Wilhelmina Ljunggren från år 1896, varav ränteavkastningen vid vinterns annalkande skall fördelas mellan fyra kvinnor av bättre stånd med företrädare för ogifta. Donationen uppgick enligt senaste bokslut till 8,7 tkr.

Sofia Wilhelmina Engblads donationsfond tillkom år 1892, då fröken Sofia Wilhelmina Engblad i sitt testamente förordnade, att hennes efterlämnade förmögenhet skulle tillfalla staden. Ränteavkastningen utdelas såsom understöd till änkor tillhörande pauvres honteux med 200 kr. årligen. Donationen uppgick enligt senaste bokslut till 27,2 tkr.

B. G. Gyllensténs tjänstemannaänke- och pupillfond har sitt ursprung från f.d. läroverksadjunkten fil. dr Bengt Gomer Gyllenstén, som i testamente av år 1887 förordnade, att 40.000 kr. skulle överlämnas till stadsfullmäktiges förvaltning för bildande av en pensionsfond, varav ränteavkastningen skulle utdelas till fyra behövande änkor med oförsörjda barn efter i staden bosatta och där i statens eller stadens tjänst anställda tjänstemän. Pension utgår numera årligen med 600 kr. Donationens kapital utgjorde enligt senaste bokslut 78,6 tkr.

Syskonen Engblads donation inrättades år 1892, då fröken Sofia Wilhelmina Engblad i sitt testamente förordnade, att 50.000 kr. från hennes kvarlåtenskap skulle avsättas till en fond, varav ränteavkastningen skulle utdelas såsom understöd till obemedlade, äldre, ogifta döttrar efter högre ämbets- och tjänstemän eller borgare i staden. Donationen uppgick enligt senaste bokslut till 88,6 tkr.

Augusta Mathilda Hernqvists donation tillkom år 1898, då änkefru Augusta Mathilda Hernqvist överlämnade ett belopp av 10.000 kr. till styrelsen med förordnande, att ränteavkastningen skulle utbetalas till fyra i staden bosatta änkor tillhörande medelklassen och fyllda 50 år. Donationens kapital uppgick enligt senaste bokslut till 12,1 tkr.

J. F. Petterssons och hans hustrus L. E. Pettersson fond grundades år 1899, då av dessa makars stärbhus överlämnade ett belopp av 3.000 kr., varav räntan skall utdelas till tre änkor eller döttrar till hantverkare. Donationen uppgick enligt senaste bokslut till 4,4 tkr.

Theodor Ferdinand Lefflers donation tillkom år 1884, då bagaremästaren Theodor Ferdinand Leffler i sitt testamente förordnade,

att ett belopp av 10.000 kr. skulle tillfalla staden. Ränteavkastningen skall fördelas lika mellan två välkända, fattiga änkor, som fyllt 60 år, och fyra behövande, föräldralösa barn, varav två gossar och två flickor. Pensionerna till barnen utgår, tills de fyllt 16 år. Donationens kapital uppgick enligt senaste bokslut till 13,2 tkr.

Albertina Ringnérs donation har sitt namn efter fröken Albertina Ringné. Ränteavkastningen utdelas till »ensamma, bättre, oförsörjda kvinnor i staden», dels som livstidspensioner uppgående till minst 200 kr. per år och dels som tillfälliga understöd. Donationen uppgick enligt senaste bokslut till 18,3 tkr.

Martin Jakobssons pensionsfond tillkom genom att handlaren Carl Theodor Jakobsson år 1898 förordnade, att efterlämnade tillgångar skulle tillfalla Göteborgs stad. Ränteavkastningen skall utdelas som pensioner på 300 kr. till i staden boende änkor eller döttrar till avlidna handlande eller hantverkare. Pensionsfonden uppgick enligt senaste bokslut till 219,9 tkr.

Charlotta och Emilia Jungbergs fond grundades av fröken Carolina Emilia Jungberg, som i testamente år 1895 förordnade, att viss del av boets tillgångar skulle tillfalla en fond. Ränteavkastningen skall fördelas i två delar, av vilka den ena delen skall utdelas såsom understöd till personer tillhörande pauvres honteux, och den andra delen tillfalla sällskapet De fattiges vänner. Fonden uppgick enligt senaste bokslut till 139,2 tkr.

Johan Sjöholms nödhjälpsfond bär sitt namn efter direktören Johan Sjöholm, som överlämnade 5.000 kr. till Göteborgs stad med förordnande, att ränteavkastningen skulle utdelas som understöd åt arbetare vid Lindholmens mekaniska verkstad samt till änkor och barn efter sådana arbetare. Fondens kapital uppgick enligt senaste bokslut till 14,1 tkr.

O. W. Hällströms donationsfond tillkom år 1904, då fröknarna Elisabeth Gregoria och Laura Henriette Hällström i gemensamt testamente förordnade, att deras kvarlåtenskap skulle tillfalla Göteborgs stad. Den årliga ränteavkastningen skall utdelas som understöd till sex å tio i Göteborg bosatta äldre personer tillhörande pauvres honteux. Fonden uppgick enligt senaste bokslut till 106,3 tkr.

Jaquette Virgins gåva är en fond, som tillkom år 1898 genom att fröken Jaquette Virgin i testamente förordnade, att ett belopp av 6.000 kr. skulle avsättas till en fond, varav årliga räntan utdelas som pensioner till äldre, fattiga sömmerskor. Kapitalet uppgick enligt senaste bokslut till 9,4 tkr.

Bernhard Bengtssons understödsfond inrättades år 1908, då änkefru Amalia Bengtsson,

i testamente förordnade, att hennes kvarlätenskap skulle tillfalla en fond. Den årliga ränteavkastningen utdelas till behövande fabriksarbetare och fabriksarbeterskor, som »sakna förmåga att förtjäna sin dagliga nödortof». Fonden uppgick enligt senaste bokslut till 42,6 tkr.

Trägårdhska donationsfonden tillkom år 1918, då fröken Anna Trägårdh till stadsfullmäktige överlämnade ett belopp av 25.000 kr., varav ränteavkastningen skall utdelas till personer tillhörande pauvres honteux. Fonden uppgick enligt senaste bokslut till 29,5 tkr.

Josefina Albertina Wennerlöfs fond grundades år 1903, då fröken Josefina Albertina Wennerlöf förordnade, att hennes kvarlätenskap skulle tillfalla Göteborgs stad. Ränteavkastningen skall utdelas till fyra inboende ogifta kvinnor, tillhörande borgare eller hantverksfamiljer, samt fylda 50 år. Fondens kapital utgjorde enligt senaste bokslut 30,1 tkr.

Georg Bissmarcks understödsfond tillkom år 1917, då direktören Fredrik Bismarck i sitt testamente förordnade, att 150.000 kr. skulle avsättas till en fond. Årliga räntan utdelas till personer, som varit eller är anställda hos firman A. J. G. Bissmarck & Co. eller efterföljare med årligt understöd av lägst 900 och högst 1.200 kr. Fonden uppgick enligt senaste bokslut till 173,1 tkr.

Bramstedtska donationen grundades år 1898, då änkefru Maria Christiana Bramstedt i sitt testamente förordnade, att hennes kvarlätenskap skulle tillfalla en fond och årliga räntan med vissa inskränkningar utdelas som understöd åt välkända, obemedlade, äldre ogifta döttrar efter ämbets- och tjänstemän eller köpmän i Göteborg med ett belopp av 200 kr. till varje understödtagare. Fonden uppgick enligt senaste bokslut till 57,1 tkr.

B. G. Gyllensténs fond tillkom år 1887, då läroverksadjunkten doktor B. G. Gyllenstén i testamente förordnade, att ett belopp av 12.000 kr. skulle utgå ur pensionsfond för gamla kvinnliga tjänare. Den årliga räntan utgår som understöd åt en eller två behövande f.d. tjänarinnor. Fondens kapital uppgick enligt senaste bokslut till 13,6 tkr.

Augusta Elisabet Grönbergs fond inrättades, då styrelsen år 1940 från änkefru Augusta Elisabet Grönbergs stärbhus mottog ett belopp av 5.000 kr. Räntan utdelas årligen till fattiga sömmerskor i Göteborg. Fonden uppgick enligt senaste bokslut till 3,9 tkr.

Axel Pontus Andréns donation tillkom år 1945, då f. speditören Axel Pontus Andrén i testamente förordnade, att hans kvarlätenskap skulle bilda en fond. Den årliga avkast-

ningen skall utgå till fyra äldre, sjuka och fattiga personer födda i Göteborg. Fonden uppgick enligt senaste bokslut till 17,5 tkr.

Otto och Anna Platins fond

I testamente år 1910 förordnade Otto och Anna Platin att, sedan 100.000 kr. avsatts till andra allmännyttiga ändamål, återstoden av deras kvarlätenskap skulle tillfalla staden och förvaltas som en fond, benämnd Otto och Anna Platins fond. Sedan en tiondel av fondens årliga avkastning lagts till kapitalet, utdelas återstoden av avkastningen i form av stipendier åt elever vid Göteborgs stads skolor för yrkesundervisning.

Styrelsen består av tre av stadsfullmäktige för två år valda ledamöter med en suppleant. Dessutom utser stadsfullmäktige två revisorer och en suppleant.

Fonden uppgick enligt senaste bokslut till 51,2 tkr.

Styrelse

SRÖDAHL, Birgit H., 53—68, Ordf. 54— (s).
SCHUBERG, A. E. Chester, 67—68 (fp).
STÅHLBERG, Helge E. S., 67—68.

Suppleant

NORDELL, Bo L., 67— (h).

Revisorer

JAGNERT, Aina V., 65— (s).
ZACHRISSON, Berith M., 65— (fp).

Suppleant

DANIELSSON, Erik D., 67— (fp).

Makarna Lindeqvists donationsfonder

Genom testamente år 1920 förordnade f. seminarieföreståndaren Tycho Lindeqvist och hans hustru, att av deras kvarlätenskap 200.000 kr. skulle utgå till en fond, vars avkastning skall användas till att upprätta och underhålla ett hem för fattiga barn. Hemmet, som började sin verksamhet år 1956, har plats för fem elever. Styrelsen för hemmet består av sju ledamöter och utses av stadsfullmäktige. Dessutom utser stadsfullmäktige två revisorer med suppleanter.

Återstoden av kvarlätenskapen skall utgå till en fond huvudsakligen avsedd för understöd åt änkor, undantagsvis även änklingar, med oförsörjda barn, men kan även användas till att utpensionera barn, som saknar god vård i hemmet. Donationen förvaltas av samma styrelse.

Fonderna uppgick vid senaste bokslut till 435,3 tkr. resp. 32,1 tkr.

Styrelse

NILSSON, E. Oswald, 58—69, Ordf. 59— (s).
PLOGMAN, Märta V., 52—69, v. Ordf. 54— (fp).
GREVENKOP-CASTENSKIÖLD, Olga, 57—69.
HERNGREN, Eskil W., 57—69 (fp).
ASKLUND, G. Hilbert W., 57—69 (s).
OLSSON, Ruth C. M., 61—69, Kassaf. 64— (h).
ANDREASSON, Gunhild A. V., 64—69 (s).

Revisorer

FELDT, Ingalill M., 63— (s).
NILSON, Anna-Lisa, 65— (fp).

Suppleanter

JIRESTEN, N. Evert, 63— (s).
ZACHRISSON, Berith M., 65— (fp).

Sekreterare

SJÖSTEDT, G. Fredrik, 57.

Föreståndarinnan

REINHOLDSSON, Astrid L., 56.

**Robert och Martina Kjellströms,
född Svanfeldt, stiftelse**

I testamente har fru Martina Kjellström, änka efter källarmästaren Robert Kjellström, som avled år 1952 förordnat, att kvarlåtenskapen skall tillfalla en stiftelse med uppgift dels att gagna skollovskoloniverksamhet, dels att bereda rekreation åt arbetarhustrur. Av stiftelsens avkastning skall hälften användas för vartdera av dessa ändamål. Avkastning skall dock tillfalla testators adoptivson, så länge han lever och efter hans död hans hustru, så länge hon lever ogift.

Stiftelsen förvaltas av en styrelse bestående av tre ledamöter och tre suppleanter, varav stadsfullmäktige, styrelsen för barnbespisningen och skollovskolonier och allmänna hjälpföreningen utser vardera en ledamot med suppleant. Stadsfullmäktige utser två revisorer med suppleanter.

Reglemente antaget av stadsfullmäktige den 23 september 1954.

Ledamöter

MANNHEIMER, T. Ted M., 52—69, Ordf. 52—, (utsedd av allm. hjälpfören.).
ENGELIN, Ingrid V., 59—67 (vald av stadsf.) (s).
BOËTHIUS, P. Krister, 63—67 (utsedd av för. f. barnresp. o. skollovskol.).

Suppleanter

SJÖGREN, Gösta O., 52—67 (utsedd av för. f. barnresp. o. skollovskol.).
GRANFELT, Naëmi S. K., 52—69 (utsedd av allm. hjälpfören.).
BREGELL, Gösta E., 59—67 (vald av stadsf.) (s).

Revisorer

RÖDÉN, Rune A., 65— (fp).
SKREDSFORS, Sten, 66— (s).

Suppleanter

NYSTRÖM, E. G. Gösta, 65— (fp).
LARSSON, Hjalmar L., 66— (s).

Sekreterare

JONSSON, P. Helge, 52.

Osbeckska fonden

Osbeckska fonden är stiftad av handlanden Pehr Osbeck och hans maka Mary Ann i testamente av år 1884. Enligt bestämmelserna skall en tiondel av årliga ränteavkastningen tilläggas kapitalet och återstående ränteavkastningen fördelas så, att två tredjedelar utdelas i form av pensioner eller understöd till personer tillhörande handels- eller hantverksklassen. Återstående tredjedel av ränteavkastningen utdelas som understöd till föreningar eller enskilda anstalter till förbättring av medellösa barns hälsa.

Fonden förvaltas av en av stadsfullmäktige för ett år vald styrelse, bestående av fem ledamöter med två suppleanter. Därjämte utser stadsfullmäktige två revisorer med en suppleant.

Fondens kapital, som förvaltas av drätselkammaren, uppgick enligt senaste bokslut till 598,6 tkr.

Reglemente antaget av stadsfullmäktige den 8 december 1898.

Styrelse

LARSSON, Elin C., 47—, Ordf. 56— (s).
TÖPEL, Per Yngvar, 55—, Kassaf. 55— (fp).
CLAESON, Everth H., 56— (fp).
ERICSON, Carl-Eric, 56—58, 63— (s).
HEIKER, J. Ragnar, 67— (h).

Suppleanter

ISACSON, Folke V., 56— (fp).
NILSSON, A. Bertil, 63, 67— (s).

Revisorer

LUNDÉN, Lillemor Carin G., 65— (fp).
FRANKER, Sten A. G., 65— (s).

Suppleant

CARLSON, B. Hilding, 67— (fp).

Sekreterare

LARSSON, Lars-Olof, 62.

**Ernst Hansons och Amelie Barks
donationsfonder**

Kontorschefen Ernst Hanson förordnade genom testamente år 1911, att, sedan vissa legat utgått, återstoden av hans förmögenhet skulle tillfalla Göteborgs stad. Av den årliga ränteavkastningen skall, sedan livräntor utgått, tre fjärdedelar tilläggas kapitalet, till dess detta

uppnått 500.000 kr., och därefter en tredjedel till dess kapitalet uppgår till 800.000 kr. Den övriga ränteavkastningen skall användas till understöd åt fattiga barn av familjer tillhörande pauvres honteux. Antalet understödda barn är för närvarande nio.

Fonden uppgick vid senaste bokslut till 641,4 tkr.

Fru Amelie Bark förordnade i testamente år 1913, att ett belopp av 10,0 tkr. jämte en henne tillhörig villafastighet skulle ställas under styrelsen för Ernst Hansons donationsfond för beredande av vård åt ensamma, obe-medlade kvinnor, tillhörande pauvres honteux. Ränteavkastningen utdelas som bidrag till sommarvistelse.

Fonden uppgick vid senaste bokslut till 43,4 tkr.

Styrelsen för båda fonderna utses för tre år, varav tre av stadsfullmäktige, en av frimurarsamhällets i Göteborg barnhusdirektion och en av direktionen för Göteborgs stadsbarnhus. Stadsfullmäktige utser även två revisorer med en suppleant.

Reglemente för Ernst Hansons donationsfond, godkänt av stadsfullmäktige den 11 december 1913.

Styrelse

SANDELL, Lauritz E. H., 62—, Ordf. 62—, (utsedd av frimuraresamh:s barnhusdir.).

SJÖBLOM, K. Ragnar T., 59—67 (vald av stadsf.) (h).

NILSSON, Wera E., 61—69 (vald av stadsf.) (s).

HERMANSSON, K. L. Lisa, 64—68 (vald av stadsf.) (fp).

En vakant (utses av dir. f. Göteborgs stadsbarnhus).

Revisorer

OLSSON, O. Henry, 65— (s).

CLAESON, Everth H., 65— (fp).

Suppleant

CARLSON, B. Hilding, 67— (fp).

J. C. E. Nolleroths donationsfond

I testamente av år 1889 förordnade lantbrukaren J. C. E. Nolleroth, att ett belopp av 100.000 kr. skulle tillfalla Göteborgs stad, varav ränteavkastningen skulle användas till uppfostran och vård av späda barn, vilkas föräldrar är döda eller på grund av fattigdom ej kan bereda sina barn uppfostran och vård.

Donationen förvaltas av en av stadsfullmäktige utsedd styrelse bestående av tre personer med en suppleant, vilka årligen utses. Stadsfullmäktige utser även två revisorer med en suppleant. Fondkapital ca 280,0 tkr.

Reglemente antaget av stadsfullmäktige den 15 mars 1900.

Styrelse

LINDBERG Hugo F., 51—, Ordf. 51—, Sekr. 56— (s).

BJUNE, Harriet, 58— (fp).

TUNELD, Brita G., 67— (h).

Suppleant

RYDBERG, Ingrid A. T., 67— (fp).

Revisorer

HJULSTRÖM, Allan B., 65— (fp).

HANSSON, D. Bertil, 65— (s).

Suppleant

EKBLAD, E. Elly, 67— (fp).

Clasefonden

Fonden grundades enligt bestämmelserna i handlanden Carl A. Clases testamente av år 1911. Ur denna fond utdelas årligen pensioner om 300 kr. till ogifta, medellösa kvinnor över 60 år, vilka själva försörjt sig. Antalet pensionärer är f.n. 24.

Styrelsen består av tre ledamöter, som utses av stadsfullmäktige för en tid av tre år. Stadsfullmäktige utser även årligen två suppleanter och två revisorer med en suppleant. Fonden uppgår f.n. till omkring 280,0 tkr.

Reglemente antaget av stadsfullmäktige den 4 januari 1912.

Styrelse

HANSSON, Ebba V., 67—69, Ordf. 67— (h).

LEFFLER, Göran, 62—67 (fp).

SVENSSON, S. Arne R., 63—68 (s).

Suppleanter

DETTORBERG, Inga Maj E., 62— (fp).

KARLSSON, Eric L., 63— (s).

Revisorer

LARSSON, Stellan V., 65— (fp).

LARSSON, Leif G., 66— (s).

Suppleant

ANDERSSON, G. Dagmar G., 67— (fp).

Sekreterare

HEDBERG, Stig E., 55.

C. G. Cederskogs donationsfonder

Dessa donationsfonder, grundade på tunnbindaremästaren Carl Gustaf Cederskogs testamente av år 1906 utgöres av hantverksfonden och barnafonden.

Hantverksfonden fick ett kapital av ca 25.500 kr. Röntan utdelas med ett årligt understöd av 100 kr. till två hantverksmästare, två hantverksmästareänkor eller ogifta döttrar

efter hantverksmästare, två hantverksgesäller och två tjänarinnor eller f.d. tjänarinnor. För att kunna få understöd fordras att ha fyllt minst 55 år eller vara av sjukdom oförmögen att försörja sig. Överskjutande ränteavkastning utdelas som extra understöd på 50 kr. Årligen till personer av ovannämnda slag.

Barnafonden med ett kapital av närmare 14,0 tkr. utdelar årligen 100 kr. i uppfostringsbidrag till fem föräldralösa och fattiga barn.

Styrelsen består av tre ledamöter, som skall vara hantverksmästare och utses av stadsfullmäktige för tre år. Suppleant jämte två revisorer med en suppleant utses även av stadsfullmäktige.

Reglemente, fastställt av stadsfullmäktige den 16 maj 1907.

Styrelse

ANDELL, Åke, 51—68, Ordf. 51— (s).
EKBERG, Carl-Elof, 64—69, v. Ordf. 66— (fp).
UDDEGREN, Sven I., 66—67, Kassaf. 67— (fp).

Suppleant

JOHANSSON, A. Gustav V., 66— (s).

Revisorer

HOLLSTRÖM, B. R. Allan, 62—67 (s).
BYLIN, Roy L., 62—67 (fp).

Suppleant

ANDERSSON, Per-Olof, 62—67 (s).

Sysstrarna Erikssons minne

I testamente av år 1924 fastställde sysstrarna Emilia och Ellen Eriksson, att 30.000 kr. skulle avsättas till en fond, varav ränteavkastningen skall användas till årligt understöd med lika fördelning mellan sex inom Göteborgs stad födda och boende obemedlade kvinnliga handelsbiträden inom kortvaru- och manufakturbranschen, som på grund av sjukdom eller ålderdomssvagheter icke kan fortsätta sin verksamhet.

Fondens styrelse består av tre av stadsfullmäktige för tre år valda ledamöter. Stadsfullmäktige utser även en revisor med suppleant.

Fondens av drätselkammaren förvaltade kapital utgör f.n. 31,9 tkr.

Styrelse

BORSSÉN, Gudrun H., 61—66, Ordf. 61— (fp).
LARSSON, Maj-Britt, 61—66, Sekr. 61— (s).
HEIKER, Märta G., 67— (h).

Revisor

STENSTRÖM, M. Linnéa, 67— (fp).

Suppleant

ADRIAN, Astrid G., 67— (fp).

Ida Jonssons minne

Stiftelsen, som grundar sig på ett av Ida Adelaide Jonsson år 1905 upprättat testamente, ger årligt understöd åt fyra inom Göteborgs stad födda och boende obemedlade kvinnliga handelsbiträden, som genom sjukdom eller ålderdomssvagheter ej kan fortsätta med sin verksamhet. Fonden utgör f.n. ca 20,0 tkr.

Styrelsen, som består av tre personer, utses av stadsfullmäktige för tre år. Suppleanter samt två revisorer jämte en suppleant utses även av stadsfullmäktige.

Reglemente, fastställt av stadsfullmäktige den 27 september 1906.

Styrelse

EKLUND, Britt-Marie, 59—67 (fp).
ANDERSON, Rolf G., 53—58, 59—68 (s).
GEIJER-KARLSSON, Marianne, 67— (h).

Suppleanter

LUNDÉN, Lillemor Carin G., 59— (fp).
WENDEL, Karin B., 59—63, 67— (s).

Revisorer

LARSSON, Gösta O. E., 65— (s).
SVENSSON, Solveig V., 65— (fp).

Suppleant

PERSSON, Nils-Åke, 67— (fp).

Henrika Barks minne

I testamente av år 1913 förordnade fru Amelie Bark, att av hennes kvarlåtenskap 50.000 kr. skulle avsättas till en fond, varav årliga avkastningen skall användas så, att räntan på 20.000 kr. överlämnas till kyrkorådet i Oscar Fredriks församling för att i poster på 25 kr. utdelas vid jul till behövande inom församlingen, samt räntan på 30.000 kr. överlämnas till styrelsen för sällskapet De fattiges vänner för att utdelas till behövande ensamma kvinnor eller änkor med barn inom paupres honteux.

För granskning av den del, som överlämnats till kyrkorådet, utser stadsfullmäktige en revisor med suppleant.

Fonden utgjorde enligt senaste bokslut 53,4 tkr.

Revisor

HAHN, Per T., 67— (fp).

Suppleant

NORDSTRÖM, Lars E., 67— (fp).

Gustaf Malmgrens fond för behövande musici

Musikdirektör Gustaf Malmgren och hans maka Fanny förordnade i testamente år 1910,

att deras kvarlåtenskap skulle tillfalla en fond under benämningen Gustaf Malmgrens fond för behövande musici. Av räntan skall en sjättedel tilläggas kapitalet och återstoden utdelas till behövande musici enligt särskilda bestämmelser. Även änka efter till understöd berättigad musiker kan erhålla understöd.

Styrelsen består av sju ledamöter, varav minst halva antalet skall utgöras av i stadens eller statens tjänst anställda musici. Styrelsen samt två revisorer med en suppleant utses av stadsfullmäktige.

Fondens kapital utgjorde enligt senaste bokslut 80,2 tkr.

Reglemente, fastställt av stadsfullmäktige den 10 januari 1924.

Styrelse

DEHN, Arne H. V., 50—, Ordf. 51— (s).
 BJÖRKLUND, Knut, 61—, v. Ordf. 62— (fp).
 KRISTOFERSON, Torsten A., 50— (fp).
 FAGRING, Inga-Brita, 59—, Sekr. 63— (h).
 JOHANSON, Sven-Eric E., 59—.
 ANDRÉASSON, Nils H., 63— (s).
 HANSSON, Rakel A. L., 67— (fp).

Revisorer

SJÖBERG, Albert V., 65— (s).
 HÅKANSSON, Sven Olof L., 65— (fp).

Suppleant

JIGENIUS, Pär-Arne, 67— (fp).

De blindas förening Hoppet u.p.a.

Sprängkullsgatan 15 (C).

Tel. 11 93 08, 11 07 57.

Föreningen, som stiftades år 1914, utgöres av omkring 300 blinda (aktiva) medlemmar och har till ändamål att bereda medlemmarna tillfälle att rådgöra och överlägga med varandra om allt, som rör de blindas gemensamma intressen, att tillhandahålla arbetsmaterial och avsätta alstren för deras verksamhet, och på annat lämpligt sätt ekonomiskt stödja de blinda.

Verksamhetsområde är Göteborgs och Bohus län. Föreningen har borstbinderi- och korgmakeriverkstad, materialdepå, minut-affär och bibliotek. Dessutom finns en lånefond, ur vilken lämnas räntefria lån: hyresbidrag lämnas till medlemmar, som har egen verkstad eller hemarbete.

Styrelsen består av nio ledamöter, fyra seende och fem blinda, som utses för en tid av två år, varav föreningen väljer sju och stadsfullmäktige två. Stadsfullmäktige utser dessutom två revisorer med en suppleant.

Stadens anslag för år 1967 utgår till konsulentverksamhet med 25,0 tkr. samt med högst 20,0 tkr. efter 2,0 tkr. per år för varje i Gö-

teborg hemortsberättigad och vid föreningens verkstad sysselsatt blind. Dessutom utgår ett anslag, högst 21,0 tkr. till spårvägs- och bussresor till arbetande blinda.

Blinda styrelseledamöter

SPARRHAGE, Sven-Erik, 39—67, Ordf. 64—67.
 ANDERBERG, Gösta B., 64—68, v. Ordf. 65—68.
 JENDEBY, Stig A. V., 64—68, Sekr. 65—68.
 JOHANSSON, Curt Å. M., 65—67, v. Sekr. 65—67.
 ERIKSSON, T. Gunnar, 66—68.

Seende styrelseledamöter

TINGROT, K. Axel, 63—68 (vald av stadsf.) (s).
 KARLSSON, Karl-Einar, 65—67, Kassaf. 65—67.
 BESKOW, Dag E. N., 66—68.
 EKENVALL, Lena K., 67—68 (vald av stadsf.), (fp).

Suppleanter

BERGDAHL, Eira M. E., 48—67.
 SIMONSEN, Bertil, 66—67.

Revisorer

GRÖNDAHL, Karl-Erik, 50—.
 GUSTAFSSON, B. Ebbe, 62—.
 KARLSSON, Gösta H. V., 65— (vald av stadsf.), (s).
 PERSSON, E. Arnold, 67— (vald av stadsf.) (cp).

Suppleanter

DEMLING, G. Lennart, 62—.
 WANGERÅS, G. Holger, 67— (vald av stadsf.), (cp).

De dövas förening i Göteborg

Andra Långgatan 11 (SV). Tel. 12 89 94
 kl. 18—22.

De dövas förening, som stiftades år 1912, är en sammanslutning av inom Göteborg boende döva. Dess ändamål är att med lån understödja behövande medlemmar, genom bibliotek, föredrag och samkväm verka för uppmantran och förströelse och i övrigt på allt sätt vara de döva till hjälp och råd. Föreningen äger ett sommarhem »Solhem» på Bohus-Björkö, med sammanlagt 42 sängplatser.

Styrelsen består av sju ledamöter med två suppleanter. Stadsfullmäktige utser en revisor med en suppleant.

Stadens anslag utgår som hyresbidrag för år 1967 med 10,6 tkr.

Revisor

OLSSON, Sven Olof, 67— (vald av stadsf.) (cp).

Suppleant

FREDRIKSSON, Sixten H., 67— (vald av stadsf.) (cp).

Hörselfrämjandet i Göteborg

Vasagatan 46 (C). Expeditionstid kl. 9—17, fredag kl. 9—18, lördag kl. 9—13. Tel. 11 86 24, 11 89 16.

Föreningen, som bildades år 1922 har till uppgift att hjälpa hörselskadade med fullständig hörapparatservice, batterier och reparationer samt att lämna upplysningar i hörselvårdsfrågor. Dessutom anordnas kurser i labiologi m.m. Vid 1966 års slut var 1017 medlemmar anslutna till föreningen.

Anslag från staden för år 1967: 67,0 tkr.

Styrelse

TÄCKTÖ, K. Lars H., 61—, Ordf. 62—.
BJÖRKMAN, Halvor G. A., 25—, v. Ordf. 51—60, 62—.
ANDERSSON, Folke E., 61—.
LIDÉN, Gunnar K. O., 61—.
BÖRJESON, G. Gull H. C., 65—.
MANNHEIMER, T. Ted M., 65—, Kassaf. 65—.
FLYBORG, Berit, 67— (vald av stadsf.) (fp).

Suppleanter

KÄLLÉN, Gulli B. E., 64—.
JOHANSSON, Vera G. M., 65—.
HEDSTRÖM, Hans G., 66—.
NILSSON, Elin D. V., 66—.
LINDER, K. L. Brita, 67— (vald av stadsf.), (h).

Revisorer

STERZEL, Gunnar E., 47—.
BERGH, Sven A. L., 56—.
HANSELL, Hildur A. F., 67— (vald av stadsf.), (h).

Suppleanter

BRUSEWITZ, Gunhild V., 47—.
ANDERSSON, Astrid V., 56—.
RASMUSON, E. I. Inga, 67— (vald av stadsf.), (h).

Sekreterare

PRYTZ, Ester A., 46.

De handikappades riksförbund, göteborgsavdelningen

Expedition: Södra vägen 1 A (C). Tel. 13 18 69.
Föreningen har varit verksam i Göteborg sedan år 1924 och sorterar som lokalavdelning under De handikappades riksförbund. Rätt till inträde har varje handikappad person, de som arbetar inom handikappvården, och övriga intresserade. Föreningen har ett eget sommarhem på Grötö med 24 platser. Rekreationsbidrag utdelas årligen till behövande medlemmar och dessutom ordnas friplatser på De handikappades riksförbunds tre som-

marhem. Avdelningens arbete omfattar även kurs-, kurators- och allmän stödverksamhet.

Styrelsen består av åtta ledamöter och fyra suppleanter, varav en ledamot och en suppleant utses av stadsfullmäktige. Att deltaga i granskningen av styrelsens räkenskaper utser stadsfullmäktige en revisor med suppleant.

Stadens anslag utgår för år 1967 med 15,0 tkr. samt till förbundets konvalescenthem och koloniverksamhet med 10,0 tkr.

Styrelse

JOHANSSON, K. Thorsten H., 56—, Ordf. 65—.
SVENSSON, K. Lennart, 55—, v. Ordf. 65—.
KARLSSON, K. Bertil N., 65—, Kassör 65—.
DELFE, Marianne E., 65—, Sekr. 65—.
SVENSSON, Irene E., 65—, v. Sekr. 65—.
DELLSÉN, Tage F., 65—.
DERLE, Åke G. R., 65—.
HERMANSSON, K. L. Lisa, 67— (vald av stadsf.) (fp).

Suppleanter

FREDRIKSSON, Erik V., 65—.
TOMSON, Ants, 65—.
JULENIUS, Lisbeth A. M., 66—.
ZIMDAL, Dagmar E., 67— (vald av stadsf.), (h).

Revisorer

MARTINSSON, C. Iwar, 63—.
PILERÖ, Inez L. K., 65—.
BERNANDER, Bertil H. G., 67— (vald av stadsf.) (h).

Suppleanter

JONASSON, Gunnel M. K., 65—.
NORBERG, Thage H., 65—.
WERNBERG, Stig G., 67— (fp).

Expeditionsföreståndare

LJUNGGREN, Sven S., 65.

Arbeterskyddsföreningen

Pusterviksgatan 15 (SV). Expeditionstid kl. 9—17,30, lördagstängt. Tel. 11 32 71, 13 64 43.
Göteborgs arbetarskydds- och samaritförening bildades år 1947. Dess uppgift är att i samverkan med arbetsgivarna, arbetstagarerna och de fackliga organisationerna samt berörda myndigheter verka för arbetarskydd, brandskydd, samaritjänst och i viss mån även trafiksäkerhet, genom att stå skyddsombuden och ledamöterna i säkerhetskommittéerna samt andra intresserade till hjälp med råd och upplysningar och vara ett förmedlande organ mellan dem och arbetarskyddets institutioner. Föreningen är politiskt neutral. Det står öppet för alla att ingå som enskilda, kollektiva eller stödjande medlemmar.

Stadens anslag år 1967 utgår med 17,5 tkr.

Styrelse

BENGTSSON, R. K. Elov, 58—, Ordf. 58—.
WESTLING, K. A. Sune, 48—.
ANDERSSON, E. Bertil, 53—.
CARLSON, P. Gösta, 55—.
ASKLUND, G. Hilbert W., 56—, Kassaf. 63—.
FOUGSTEDT, Nils A. G., 57—.
CHRISTIANSSON, Bertil J., 57—.
LINDSKOG, K. Sverre, 58— (vald av stadsf.) (s).
ÖSTLUND, Karl-Gustaf A., 60—.
ANDERSSON, J. Bertil, 61—.
GUSTAFSSON, Karl A., 62—.
LINDIN, Josef E., 64— (vald av stadsf.) (fp).

Suppleanter

KJELLÉN, Thore D., 55—.
GUSTAFSSON, Janne A. V., 57—.
WERNER, Arne V. V., 58— (vald av stadsf.) (s).
KIHL, Per-Göran, 62—.
ERICSON, Elsie I., 62—.
CLAESON, Everth H., 64— (vald av stadsf.) (fp).

Revisorer

TOLLÉN, K. Iwar, 48—.
EKSTRAND, O. Walter, 61—.
JOHANSSON, Bertil E., 65— (vald av stadsf.) (s).
CASSELGÅRD, Nils I. V., 66— (vald av stadsf.), (fp).

Suppleanter

KARLSSON, Knut A., 57—.
CARLSSON, O. Bertil, 65— (vald av stadsf.) (s).
LJUNGLÖF, Sven A. G., 66— (vald av stadsf.), (fp).

Sekreterare

Vakant.

Göteborgs folkpensionärers förening

Folkpensionärernas förening bildades år 1938. Den har till uppgift att söka samla folkpensionärerna inom Göteborg till gemensam verksamhet på lojal, neutral och opolitisk grund. Föreningen skall vara folkpensionärernas organ för råd och upplysningar men även söka ordna nöjen och utflykter. Antalet medlemmar är f.n. över 8.000.

Föreningen är ansluten till Sveriges folkpensionärers riksorganisation. Stadsfullmäktige utser en revisor med suppleant.

Stadens anslag år 1967 utgår som hyresbidrag med 4,0 tkr.

Revisor

JOHANSSON, K. Martin H., 67— (fp).

Suppleant

NILSON, Anna-Lisa, 67— (fp).

DEN KYRKLIGA FÖRVALTNINGEN

GÖTEBORGS STIFT

Vid Göteborgs grundläggning var det önskvärt att samla de från stiftsstadens mest avlägsna församlingarna i västra delen av Skara stift under en högre kyrklig myndighet på närmare håll. Redan år 1620 upprättades Göteborgs superintendentia, och till denna lades Askims, Sävédals, Kinds, Marks, Ale, Flundre, Vättle, Bollebygds, Mo och Östra Hisings härad, av vilka dock Mo härad efter kort tid återförenades med Skara stift. Denna superintendentia blev emellertid snart så betydande, genom att år 1646 hela Hallands län och 1658 större delen av Bohus län lades till dess område, att den år 1665 omvandlades till biskopsdöme. Det nya stiftet, som bland rikets stift blev det åttonde i ordningen, utökades 1693 med Norrviken i Bohus län, som tidigare tillhört Karlstads superintendentia, och omfattar sedan dess Göteborgs och Bohus län, Flundre, Ale, Vättle, Bollebygds, Marks och Kinds härad av Älvsborgs län samt Hallands län.

Superintendentians högste styresman var superintendenten, som tillika var kyrkoherde i stadens svenska församling. Denne utövade icke ensam den kyrkliga styrelsen utan biträdades av ett domkapitel eller, som det vanligen benämndes, konsistorium. Dess förstå ledamöter var sannolikt pastorerna i några närliggande församlingar och »rector scholæ». I pastorernas ställe inträdde emellertid efter hand lektorerna vid det år 1640 upprättade Göteborgs gymnasium, och då vid superintendentians omvandling till biskopsdöme år 1665 även tillsattes en domprost, kom domkapitlet att utgöras av biskop och domprost såsom preses resp. vice preses samt sju lektorer.

Från att i början av 1600-talet ha deltagit i stiftsstyrelsen endast som ett biträdande organ åt biskopen, så långt denne själv önskade, erhöll domkapitlet mot slutet av århundradet en allt självständigare ställning, och denna fixerades genom 1686 års kyrkolag och 1687 års kungl. förordning. Härigenom erhöll domkapitlet sin slutgiltiga karaktär, och den senare utvecklingen har medfört större förändringar endast i dess ställning till undervisningsväsendet.

Det förslag till lag om domkapitel, som lämnades av 1934 års domkapitelssakkunniga, antogs av 1936 års riksdag och godkändes av kyrkomötet samma år. Domkapitlet består numera i regel av följande sex ledamöter: biskopen såsom preses, domprosten såsom vice preses, en av stiftets präster vald präst, som innehar ordinarie prästerlig tjänst i stiftet, en av ombud för pastoraten vald lekmän, samt fr.o.m. 1958 två av Konungen efter förslag av domkapitlet för sex år i sänder förordnade lekmän. För icke självskrivna ledamöterna skall även utses suppleanter. Vid disciplinmål inträder stiftssekreteraren som ledamot.

Domkapitlet skall noggrant följa stiftets förhållanden samt vårda och stimulera kyrkolivet. Till domkapitlet hör även frågor om anställande av präster, anordnande av biskops- och prästval, beslut om prästlöner, övervakande av gudstjänstordningen m.m. Domkapitlet har viss disciplinär domsrätt över prästerskapet. Domkapitlets befattning med skolfrågor upphörde år 1958. Enligt kyrkomusikerstadgan har domkapitlet tillsyn över den kyrkomusikaliska verksamheten, fastställer kyrkomusikerdistrikt och tjänstetyp för kyrkomusiker utom i vissa fall, då Kungl.

Maj:t beslutar därom. Domkapitlet förvaltar även ett stort antal fonder, mottager redovisning av kollektmedel m.m.

Biskopen tillsättes av Kungl. Maj:t, vars utnämningssätt dock är begränsad till det förslag på tre personer, som domkapitlet framlägger efter förrättat val. I valet deltar domkapitlet, stiftets prästmän samt de lekmanna-elektorer, som till lika antal med i pastoratet anställda prästmän, utsetts av pastoraten. Biskopen är självskriven ledamot av kyrkomötet. Som stiftets högste styresman skall han personligen förrätta prästvigning, utse prostar, sammankalla och leda prästmöten samt övervaka stiftets kyrkliga liv.

Författningar m.m.: Kyrkolagen av år 1686. Lagen om biskopsval den 13 december 1963. Lagen om domkapitel den 13 november 1936, med senare ändringar. Kungl. Maj:ts instruktion för domkapitlet den 3 december 1965. Prästvalslagen den 25 oktober 1957 med ändring den 11 december 1964. Prästvalsstadgan den 23 maj 1958. Församlingsstyrelselagen den 2 juni 1961.

Biskop
GIERTZ, Bo H., 49.

Domprost
EDLUND, Conny A. E., 60.

Domkapitlet

Ordförande
Biskopen, se ovan (självskriven).

Vice ordförande
Domprosten, se ovan (självskriven).

Ledamöter
JANSON, Åke A., 60–69 (utsedd av stiftets präster).
LAMPERS, Sven E., 64–71 (vald av ombud f. pastoraten).
GUSTAFSSON, M. Gunnar, 60–71 (förordnad av Kungl. Maj:t).
SVAHN, Olov E., 65–70 (förordnad av Kungl. Maj:t).

Suppleanter
HÅLAND, Carl J. L., 60–69 (utsedd av stiftets präster).
SVENUNGSSON, Arne A. D., 65–71 (vald av ombud f. pastoraten).
KÄRRDAHL, Thor D. S., 61–69 (förordnad av Kungl. Maj:t).
HENRICSON, L. Olof, 66–71 (förordnad av Kungl. Maj:t).

Kansliet
Vallgatan 11 (C). Expeditionstid vardag utom lördag kl. 8,10–16,50, sommartid kl. 8–

16. Tel. 13 53 93, 13 19 94, 13 19 93, 13 29 93, 11 29 93.

Stiftssekreterare
OLSSON, Sten G., 65.

Byrådirektör
HEDFALK, Algot H., 64.

Stiftsnotarie
LJUNG, Anna M. I., 51, eo.

Kanslist
BERG, Gunhild M., 66, eo.

Kansliskrivare
Vakant, tf. HALLSTRÖM, Lilian G. R., 66.

Expeditionsvakt
CARLSSON, R. Gunnar, 65.

Tre kontorister och tre kontorsbiträden.

De ekklesiastika boställesnas förvaltning

Enligt Kungl. Maj:ts bestämmelser av år 1932 tillkommer förvaltningen av de ekklesiastika boställesna pastoraten. Där så är lämpligt, har pastorat rätt att uppdraga åt en särskild boställsstyrelse att utföra kyrkorådets uppdrag. Antalet ledamöter bör icke vara under tre eller över fem. Boställsstyrelse väljer inom sig för varje år ordförande och vice ordförande.

Pastorats boställsförvaltning skall stå under uppsikt av boställsnämnd och stiftsnämnd. Boställsnämnd består av tre i orten boende, i lanbruks- och därmed sammanhängande affärsförhållanden kunniga män. Ordföranden och en ledamot, som skall vara arrendator av jordbruksfastighet, samt ersättare för dem förordnas av länsstyrelsen för en tid av tre år. Som tredje ledamot inträder en av pastoratet, även för tre år utsedd ledamot. Enligt stadgande skall Göteborgs kyrkliga samfällighet anses utgöra ett pastorat.

I varje stift skall finnas en stiftsnämnd, bestående av fem ledamöter. Tre ledamöter med ersättare utses för tre år av Konungen. Två ledamöter jämte ersättare väljes av domkapitlet, likaledes för tre år. Av sistnämnda ledamöter skall en vara juridiskt bildad och tjänstgöra som sekreterare. Bland ledamöterna utser Konungen ordförande, medan nämnden inom sig väljer vice ordförande.

Vid stiftsnämnd skall finnas anställd en av Konungen efter förslag av nämnden utsedd stiftsjägmästare.

Författningar: Kyrkliga försäljningslagen av den 4 januari 1927, ändrad den 11 oktober 1963. Ekklesiastik boställsordning av den 30

augusti 1932. Kungl. Maj:ts instruktion för stiftsnämnderna den 3 december 1965.

Stiftsnämnd

Ledamöter

GIERTZ, Bo H., $\frac{2}{6}$ 49— $\frac{30}{9}$ 68, Ordf. 49—, (utsedd av domkapitlet).

ADLERSTIERNA-ADELSKÖLD, Sten-Gustaf F., $\frac{18}{11}$ 48— $\frac{30}{9}$ 68, v. Ordf. 58— (förordnad av Kungl. Maj:t).

JOHANSSON, Anders H., $\frac{14}{5}$ 54— $\frac{30}{9}$ 68 (förordnad av Kungl. Maj:t).

PERSSON, John S., $\frac{1}{10}$ 58— $\frac{30}{9}$ 68 (förordnad av Kungl. Maj:t).

HEDFALK, Algot H., $\frac{1}{10}$ 62— $\frac{30}{9}$ 68, Sekr. 62—, (utsedd av domkapitlet).

Ersättare

EDLUND, Conny A. E., $\frac{1}{7}$ 60— $\frac{30}{9}$ 68, (utsedd av domkapitlet).

PAULSON, B. Gerhard, $\frac{11}{3}$ 49— $\frac{30}{9}$ 68, (förordnad av Kungl. Maj:t).

SVENSSON, Henning I., $\frac{1}{10}$ 62— $\frac{30}{9}$ 68, (förordnad av Kungl. Maj:t).

LILLIEHÖÖK, Bengt F. B., $\frac{1}{10}$ 59— $\frac{30}{9}$ 68, (förordnad av Kungl. Maj:t).

OLSSON, Sten G., $\frac{1}{10}$ 65— $\frac{30}{9}$ 68 (utsedd av domkapitlet).

Stiftsjägmästare

Tel. 13 40 24.

BERGQVIST, Rolf E., 65.

Stiftsrådet i Göteborgs stift

År 1951 ombildades Göteborgs stifts diakoniråd och erhöll namnet Stiftsrådet i Göteborgs stift. Stiftsrådet har till uppgift att under ledning av stiftets biskop och i samverkan med församlingarnas prästerskap söka främja det kyrkliga livet. Stiftsrådet bör ta initiativ till och stödja sådant arbete, som icke är i lag påbudet, men som kan främja stiftets kyrkliga liv såsom söndagsskole- och ungdoms-verksamhet, diakoni och sjömansvård etc.

Stiftsrådet består av stiftets biskop som ordförande samt sex prästmän. Ledamöter med suppleanter samt två revisorer och två revisorssuppleanter utses av stiftets prästerskap vid dess ordinarie prästmöte för tiden intill slutet av det år, då nästa prästmöte hålles.

Ordförande

GIERTZ, Bo H., självskrivnen 49—.

Ledamöter

EDLUND, Conny A. E., 64—69, v. Ordf. 64—.

BERGELIND, J. Henry A., 46—69, Sekr. o. kassaf. 50—.

WIDEGREN, J. Henry, 52—69.

JOSEFSON, Harry F. A., 58—69.

GUSTAFSSON, L. Gösta E., 63—69.

LUNDBERG, Elof S., 64—69.

Suppleanter

REXIUS, Gerhard N., 58—62, 64—69.

BACKLUND, Gösta A., 58—69.

BÖRJESSON, Gustav A., 58—69.

HÄLAND, Carl J. L., 58—69.

PERSSON, Caspar, 64—69.

RYDÉN, Erik G. A., 64—69.

Revisorer

ERIKSSON, S. Ragnar, 58—69.

PLEIJEL, P. Gunnar, 64—69.

Suppleanter

WETTERQVIST, Å. K. Gerhard, 64—69.

BRATTGÅRD, Bertil S., 64—69.

Diakonissällskapet

Bräcke (H). Tel. systerhemmet 53 53 22, expeditionen 53 53 20, föreståndarinnan 53 53 21, direktor 53 53 23, bitr. pastor 53 97 21. Bräcke Västergård 53 22 04. Bräcke Östergård 53 23 09.

Göteborgs diakonissällskap stiftades år 1920 med uppgift »att söka finna och tillvarata de möjligheter och medel, som vore nödvändiga för grundandet av en diakonissanstalt i Göteborg».

Göteborgs diakonissanstalt öppnades år 1923 vid Örgrytevägen. År 1927 flyttades den till en villabyggnad i Bräcke. Dess uppgift är såväl att till hjälpbehövandes vård utbilda kvinnlig ungdom som att genom upprättande av vårdhem eller annan verksamhet främja vård av behövande äldre, sjuka eller eljest nödställda.

Till diakonissanstalten hör två vårdhem. Bräcke Västergård med 42 platser, är ett hem för äldre personer. Bräcke Östergård är ett vård- och behandlingshem för rörelsehindrade barn och ungdomar. I hemmet finns dels ett förskolehem med 30 platser, dels ett skolhem med 40 internat- och 22 externatplatser.

Sällskapets styrelse, som skall bestå av minst sju ledamöter, väljes för fyra år och kompletterar sig själv. En revisor utses av domkapitlet. Diakonissanstaltens direktor utses av sällskapets styrelse, och beslut härom fastställas av domkapitlet. För vårdhemmet Bräcke Östergård har en särskild understyrelse upprättats, där en representant utses av kungl. medicinalstyrelsen, en av medicinska fakulteten vid Göteborgs universitet samt två av ett av vederbörande sjukvårdshuvudmän

utsett representantråd. Huvudstyrelsen utser fyra ledamöter, där även diakonissanstaltens föreståndare, direktorn, är självskrivna ledamöter.

Diakonissällskapets styrelse

GIERTZ, Bo H., 49—, Ordf. 49—.
BERGELIND, J. Henry A. (se nedan) 50—, Sekr. 50—.
JANSON, Märta C. E., 51—.
STAXÅNG, Ernst V., 51—.
OLSSON, I. Inga-Lill, 54—.
JÖNSSON, Alice G., 55—.
LINDMAN, Lars D., 55—.
BRATTGÅRD, Sven-Olof, 59—.
ERICSSON, Alexander E., 59—.
YTTERBRINK, F. Ingmar A., 59—, Kassa-förv. 63—.

Bräcke Östergårds styrelse

BRATTGÅRD, Sven-Olof, 58—69, Ordf. 60—.
HENRIKSON, Erik L., 58—68, v. Ordf. 61—, (utsedd av repr.rådet).
BERGELIND, J. Henry A. (se nedan) Sekr. 58—69.
HANSSON, J. Bertil, 58—69.
OLSSON, I. Inga-Lill, 58—69.
BROMAN, Tore, 62—68 (utsedd av kungl. med. styr.).
YTTERBRINK, F. Ingmar A., 63—69.
KARLBERG, J. Petter E., 63—68 (utsedd av med. fak.).
LARSSON, Hjalmar L., 65—68 (utsedd av repr. rådet).

Suppleanter

BJERREK, L. Bertil, 61—68 (utsedd av repr.rådet).
JANSON, Märta C. E., 58—69.

WASSÉN, K. Erik, 58—69.

HIRSCH, Carl, 61—68 (utsedd av med. fak.).
STENBERG, S. Gösta, 62—69.
WESTERBERG, Karin M., 65—68 (utsedd av repr.rådet).
JOACHIMSSON, Sven, 65—68 (utsedd av kungl. med. styr.).
OLSSON, Sten G., 66—69.

Revisor

NORDELÖF, Ivar O. K., 48— (utsedd av domkapitlet).
LAMPERS, Sven E., 42—.
TÖRNQVIST, Bertil D., 56—.
RYDEBO, Anders E., 65—68 (utsedd av repr. rådet).
NORDBLOM, E. Erik V., 67—.
RYDÉN, Erik G. A., 67—.

Suppleanter

HELLDÉN, Johannes, 46—.
SPOLÉN, A. O. Olle, 57—.
LARSSON, Elin C., 65— (utsedd av repr.rådet).

Direktor

BERGELIND, J. Henry A., 49.

Föreståndarinnan

ESKILT, I. L. Anita, 65.

Bitr. pastor

WETTERQVIST, Å. K. Gerhard, 60.

Läkare

OLOW, J. Ingemar M. R., 58, för Bräcke Östergård.
STENLUND, G. Kaleb, 63, för Bräcke Västergård.

91 diakonissor, 15 provsyrstrar och elever.

GÖTEBORGS KYRKLIGA KOMMUN

Alltifrån de första åren fanns inom staden dels en svensk församling, föregångare till den nuvarande Domkyrkoförsamlingen eller Gustavi Domkyrkoförsamling, dels en tysk, benämnd Christianæ församling. Dessa församlingar omfattade emellertid icke bestämda stadsområden, utan stadens invånare kunde utan hänsyn till bostad låta kyrkoskriva sig efter eget val.

Utom dessa båda huvudförsamlingar existerade redan tidigt Kronohospitalsförsamlingen, Garnisons- eller Kronhusförsamlingen, Ny-Elfsborgs slottsförsamling och Fattighusförsamlingen. Av dessa hörde Kronohospitalsförsamlingen först till Örgryte församling, vilken i sin tur en tid var annex till Domkyrkoförsamlingen, men förenades år 1712 såsom självständig församling med staden. Garnisonsförsamlingen, där även civila personer kunde låta kyrkoskriva sig, erhöll år 1680 gudstjänstlokal i Kronhuset, där församlingen kvarblev till 1890-talet, då regementet förflyttades till Kviberg.

Denna församlingsindelning ägde bestånd till år 1883, då Göteborg fick sin första territoriella församlingsindelning. I en kungl. förordning stadgades, att Göteborgs stad skulle utgöra sex territoriella församlingar nämligen Gustavi eller Domkyrko, Kristine, Gamlestads, Haga, Masthuggs och Carl Johans församlingar. Kronohospitalsförsamlingen och Fattighusförsamlingen upplöstes, och av de forna icke territoriella församlingarna bibehölls endast Garnisonsförsamlingen och Tyska församlingen, vilkas medlemmar befriades från skyldigheten att tillhöra territoriell församling. Den kvarvarande Garnisonsförsamlingen upphörde år 1927.

Genom kungl. brev år 1906 fastställdes ny församlingsindelning att gälla fr.o.m. år 1908. Enligt denna indelning skulle staden omfatta nio territoriella församlingar. Vasa församling uppdelades fr.o.m. 1929 i två, nämligen Vasa och Johannebergs församlingar. År 1931 införlivades Nya Varvets socken med staden och i kyrkligt hänseende med Carl Johans församling.

Fr.o.m. 1906 är Lundby kommun i administrativt, kommunalt och judiciellt hänseende införlivat med Göteborgs stad, och fr.o.m. år 1935 tillhör Lundby församling den kyrkliga samfälligheten i Göteborg.

Örgryte kommun, varifrån åtskilliga delar redan tidigare avsöndrats och införlivats med staden, blev i administrativt, kommunalt och judiciellt hänseende införlivat med Göteborgs stad fr.o.m. 1922, varvid dock folkskoleväsendet avskildes från den kyrkliga kommunen.

Fr.o.m. år 1939 tillhör Örgryte församling Göteborgs kyrkliga samfällighet.

År 1948 fastställdes ny församlingsindelning för Göteborg. Efter vissa justeringar har denna församlingsindelning tillämpats fr.o.m. år 1951. Härvid ändrades församlingsgränserna och Härlanda församling nyinrättades. År 1960 tillkom Kortedala församling, som bildats genom utbrytning av del av Gamlestads församling och år 1961 nybildades Biskopsgårdens och Brämaregårdens församlingar, båda utbrutna ur Lundby församling. Sedan år 1963 ingår även Västra Frölunda och Backa församlingar i Göteborgs kyrkliga samfällighet. Vid samma tillfälle utbröts Högsbo församling ur den förstnämnda församlingen. Vid årsskiftet 1967 tillfördes staden åtta nya församlingar. Dels införlivades Ange-rets, Bergums, Torslanda, Björlanda, Säve och Tuve församlingar med Göteborgs kyrkliga samfällighet, dels utgöred tidigare kyrkobokföringsdistrikten Tynnered och Älvsborg inom Västra Frölunda församling nu självständiga församlingar. I den kyrkliga samfälligheten ingår sålunda numera 27 territoriella församlingar, vilka tillsammans omfattar hela stadsområdet. Beträffande de olika församlingarnas gränser hänvisas till församlingskartan, sid. 314.

De kyrkliga angelägenheterna var redan inom de äldsta församlingarna föremål för en viss självstyrelse. Varje församling ägde rätt att utse kyrkoråd och föreståndare. Befolkningens befogenhet att delta i församlingsstyrelsen synes dock ha sträckt sig utöver rätten att välja sådana förvaltare, ty i 1650 och 1675 års prästprivilegier erkännes församlingens rätt att vid allmän stämman besluta om kyrkliga angelägenheter. För att därvid fattade beslut skulle vinna laga kraft, erfordrades emellertid magistratens bifall, och då dessutom kyrkoråden och föreståndarna skulle avge årsredovisning inför magistraten, kom denna att få stor betydelse även som kyrkligt organ. Detta beroende upphörde år 1845, då vad som i kyrkligt avseende tillhört magistraten överflyttades till domkyrkorådet. 1862 års kyrkostämmoförordning gav församlingarna ställning som självständiga kyrkliga kommuner. En viss inskränkning häri skedde för Göteborgs vidkommande genom en kungl. förordning 1882, enligt vilken samtliga territoriella församlingar i ekonomiskt hänseende skulle utgöra en enhet. Denna förordning ersattes 1932 av lagen om församlingsstyrelse samt lagen om kyrkofullmäktige och kyrkonämnd i Göteborg. Sistnämnda lag har i sin tur ersatts med lag av år 1961 om församlingsstyrelse, som äger tillämpning i samtliga församlingar i riket.

De kyrkliga angelägenheter, som icke behandlas av kyrkofullmäktige, skall behandlas på kyrkostämman inom resp. församling och avser huvudsakligen val av ledamöter i kyrkoråd. Ordförande och vice ordförande i kyrkostämman utses på kyrkostämman för en tid av fyra kalenderår bland de inom församlingen boende röstberättigade, som uppnått 23 års ålder. De ärenden, som skall avgöras av kyrkostämman, skall vara behandlade av kyrkorådet eller av en eller flera särskilt utsedda personer.

Kyrkorådet skall ha omsorg om församlinglivet och verka för dess utveckling. Kyrkoherden är självskriven ledamot. Övriga ledamöter väljes av kyrkostämman för en tid av fyra kalenderår. Antalet ledamöter, kyrkoherden inberäknad, må icke understiga fem. Kyrkoverdardar utses av kyrkorådet bland dess medlemmar för den tid, de blivit invalda i rådet.

Tillsättningen av prästtjänst sker i regel efter val mellan tre sökande, som domkapitlet uppfört på förslag. Före val, som avser domprost- eller kyrkoherdetjänst, har de röstberättigade rätt att kalla präst att uppföras på förslag (fjärde provpredikant). I fråga om domprosttjänst kan Kungl. Maj:t till tjänsten förflytta präst, som innehar annan sådan tjänst. Kyrkoherdetjänst tillsättes utan val var tredje gång tjänsten blir ledig genom att Kungl. Maj:t utnämner präst, som sökt tjänsten, eller

till tjänsten förflyttar präst, som innehar domprost- eller kyrkoherdetjänst. Även beträffande komministertjänst gäller, att tillsättningen var tredje gång sker utan val, antingen genom att domkapitlet utnämner präst, som sökt tjänsten eller genom att Kungl. Maj:t till tjänsten förflyttar präst.

I samtliga församlingar är för diakoniverksamheten anställda diakonissor. Verksamheten började år 1889 i Gamlestads församling, och numera tjänstgör 33 diakonissor inom stadens församlingar. Till en början var anslag till denna verksamhet upptaget på fattigvårdsstyrelsens stat, men fr.o.m. 1920 bestrides kostnaderna av den kyrkliga samfälligheten.

Själavården vid stadens sjukhus har tidigare skötts av präster utsedda av den borgerliga kommunen. Fr.o.m. år 1962 ingår denna verksamhet i församlingsvården.

Författningar m.m.: Kungl. brev den 23 januari 1948 angående ny församlingsindelning i Göteborg. Lag den 7 december 1934 angående tillsättning av prästerliga tjänster med senare ändringar. Lag den 25 oktober 1957 om prästval med senare ändringar. Kungl. stadga den 23 maj 1958 om prästval. Lag den 2 juni 1961 om församlingsstyrelse med senare vidtagna ändringar. Ecklesiastik boställsordning den 30 augusti 1932 med senare vidtagna ändringar.

KYRKOFULLMÄKTIGE

Enligt lagen om församlingsstyrelse, som trädde i kraft år 1963, skall samtliga territoriella församlingar i Göteborg utgöra en kyrklig samfällighet med uppgift att behandla alla församlingsangelägenheter av ekonomisk natur.

Församlingarnas beslutanderätt i dessa ärenden utövas genom samfällighetens kyrkofullmäktige, som till ett antal av 80 väljes för en tid av fyra år. Antalet kyrkofullmäktige från de olika församlingarna bestämmas så, att sedan varje församling utsett en fullmäktig, fördelas återstående platser i förhållande till församlingarnas folkmängd.

Val av kyrkofullmäktige förrättas tredje söndagen i oktober året närmast före den period, valet avser. Rösträtt tillkommer inom församlingen mantalsskriven svensk medborgare, som är medlem av svenska kyrkan och som senast under föregående kalenderår uppnått 21 års ålder och ej är omyndig. Valbar som kyrkofullmäktig är röstberättigad, som uppnått 23 års ålder.

Kyrkofullmäktige väljer årligen inom sig ordförande och vice ordförande samt en valkommitté, vari kyrkofullmäktiges ordförande är självskriven ordförande. Övriga ledamöter utses bland fullmäktige, en från var församling. Valkommittén avger förslag till de kyrkofullmäktiges val, som ej omedelbart företages.

Vid sammanträdena har kyrkonämndens ordförande eller vice ordförande samt två av kyrkoherdarna i församlingarna, vilka utses av domkapitlet, rätt att närvara, att yttra sig och framställa förslag men ej att delta i besluten. Sådan rätt tillkommer även ordförande eller vice ordförande i församlings kyrkoråd vid behandling av fråga, som angår församlingen.

Ärende, som avgöres av kyrkofullmäktige, skall förut vara berett av kyrkonämnden, kyrkoråd, kyrkogårdsstyrelsen eller av för ärendets behandling särskilt utsedda personer. Har ärende beretts av annan än kyrkonämnden, skall nämnden lämnas tillfälle att avge yttrande däröver.

Författningar m.m.: Arbetsordning för Göteborgs kyrkofullmäktige, senast antagen den 17 december 1963. Se i övrigt under Göteborgs kyrkliga kommun.

Kyrkofullmäktige valda för tiden t.o.m. år 1970

Ordförande

OSVALD, Uddo V. (se nedan, Carl Johans församl.) Ordf. 55—.

Vice ordförande

JOHANSSON, Sigvard G. (se nedan, Oscar Fredriks församl.) v. Ordf. 61—.

Domkyrko församling

EDLUND, Conny A. E., 63.

Kristine församling

LEVÉN, Gunnar E., 55.

TULLBORG, Lars H., 67.

FAHL, Erik G. G. A. H., 67.

Gamelestads församling

RYMAN, Axel G., 59.

ANGERÅS, J. Östen, 63.

SVENSSON, Tore B., 67.

CARLSSON, G. E. Ingeborg, 67.

STÅLSTEDT, Bror A., 67.

Haga församling

HAGARD, Ebbe, 67.

Oscar Fredriks församling

BERG, Karl-Olof, 51.

ENGMAN, Åke, 51—54, 61.

LARSSON, Helmy V. M., 67.

Carl Johans församling

OSVALD, Uddo V., 47, Ordf. 55—.

LINDERÅS, E. A. Vilgot, 55.

ANDERSSON, E. Ivar, 61.

ERICSON, Lars-Gunnar J., 67.

Vasa församling

HIRELL, L. Einar, 54.

FAHL, K. A. Magnus, 59.

WIHLBORG, Per H. V. 67.

Annedals församling

LINDBOM, Stig O., 60.

SVENNINGSSON, Sven G., 63.

FAST, Ingeborg R., 63.

GLADER Axel V., 65.

Masthuggs församling

ANDERSSON, B. E. Tage, 43.

ERIKSSON, Bengt Å. H., 61.

GÖTHAGER, Seth E., 67.

Johannebergs församling

OLSSON, Oskar H., 47.

ANDERSSON, S. A. Holger, 51.

WANNEBO, Birgit M., 67.

GLEMME, Rolf F. V., 67.

Lundby församling

ÖSTERSTRÖM, Karl A. M., 55.
GUSTAVSSON, Karl-Axel F., 51.
ANDERSSON, John W., 51.
WINDT, Gunnar E., 51—54, 63.
WALTON, Per-Åke A., 67.

Örgryte församling

ODERSTAM, Nils H., 63.
LAMPERS, Sven E., 50.
BLOMQVIST, Valter F. I., 55.
GRÖNDAHL, Erik G., 59.
CHRISTENSSON, C. Axel, 51—62, 67.

Härlanda församling

ENANDER, J. Arthur, 51.
EKSTRAND, O. Walter, 55.
NILSSON, N. Bertil, 51—54, 63.
GUSTAFSSON, Hugo R., 67.
TELLIN, Rune S., 67.

Kortedala församling

ERLING, E. Torgny, 63.
JOHANSSON, Bengt L., 59.
GARDTMAN, Allan H. N., 64.
OLSSON, N. Rune, 67.

Biskopsgårdens församling

CARLSON, Lars-Erik, 63.
AHLSTRAND, Sten Y., 63.
REINHOLD, Erik M., 64.
RYDENHAG, Ingeborg A., 67.
DAHLBERG-OLSSON, E. Berit, 67.

Brämaregårdens församling

HANSON, Stig E. H., 63.
FREDMAN, B. Gustaf H., 55.
ANDERSSON, Nils A., 67.
JAWETTE-OLSSON, Iris, 67.

Västra Frölunda församling

ECKERDAL, O. Hugo, 67.
HÄVIK, L. Ingemar, 67.
JOHANSSON, Ivan F., 67.
OLSSON, Gösta S., 67.

Högsbo församling

TIMOTEUSSON, Carl E., 63.
JOHANNISSON, Gunnar H., 63.
NORDLUND, O. Ewert, 67.
JOHANSSON, Sigvard G., 47—50, 55.
KARLSSON, Karl Erik L., 67.

Tynnereds församling

LARNELIUS, Karl R., 67.

Ålvsborgs församling

TÖRNROS, A. G. Sidney, 63.
NORDSTRÖM, K. Erik H., 47—62, 63.
ANDRÉN, F. Valter R., 59—61, 67.

Backa församling

ERIKSSON, S. Ragnar, 63.
LINDFELDT, Rosa L., 67.

Angereds församling

ERIKSSON, Sven J. E., 67.

Bergums församling

TORWALD, G. A. Rune, 67.

Björlanda församling

JOHANSSON, Charles A., 67.

Säve församling

LANEROT, K. J. Birger, 67.

Torslanda församling

SEVERIN, Knut G. A., 67.

Tuve församling

LINDQVIST, K. I. Håkan, 67.

*Av domkapitlet i stiftet utsedda att närvara
vid kyrkofullmäktiges sammanträden som
representanter för stadens kyrkoherdar.*

EKLUND, Uno R. E., 56—70.
HENNINGSON, Karl Åke, 66—70.

Alfabetisk förteckning

AHLSTRAND, Sten Y., 63 (Bi).
ANDERSSON, S. A. Holger, 51 (J).
ANDERSSON, E. Ivar, 61 (CJ).
ANDERSSON, John W., 51 (L).
ANDERSSON, Nils A., 67 (Br).
ANDERSSON, B. E. Tage, 43 (M).
ANDRÉN, F. Valter R., 59—61, 67 (Ä).
ANGERÅS, J. Östen, 63 (G).
BERG, Karl-Olof, 51 (OF).
BLOMQVIST, Valter F. I., 55 (Ö).
CHRISTENSSON, C. Axel, 51—62, 67 (Ö).
DAHLBERG-OLSSON, E. Berit, 67 (Bi).
EDLUND, Conny A. E., 63 (D).
ECKERDAL, O. Hugo, 67 (VF).
EKSTRAND, O. Walter, 55 (Hä).
ENANDER, J. Arthur, 51 (Hä).
ENGMAN, Åke, 51—54, 61 (OF).
ERIKSSON, Bengt Å. H., 61 (M).
ERICSON, Lars-Gunnar J. 67 (CJ).
ERIKSSON, S. Ragnar, 63 (Ba).

ERIKSSON, Sven J. E., 67 (Ang).
 ERLING, E. Torgny, 63 (Kd).
 FAHL, Erik G. G. A. H., 67 (K).
 FAHL, K. A. Magnus, 59 (V).
 FAST, Ingeborg R., 63 (A).
 FREDMAN, B. Gustaf H., 55 (Br).
 GARDTMAN, Allan H. N., 64 (Kd).
 GLADER, Axel V., 65 (A).
 GLEMME, Rolf F. V., 67 (J).
 GRÖNDAHL, Erik G., 59 (Ö).
 GUSTAFSSON, Hugo R., 67 (Hä).
 GUSTAVSSON, Karl-Axel F., 51 (L).
 GÖTHAGER, Seth E., 67 (M).
 HAGARD, Ebbe, 67 (Ha).
 HANSON, Stig E. H., 63 (Br).
 HIRELL, L. Einar, 54 (V).
 HÄVIK, L. Ingemar, 67 (VF).
 JAWETTE-OLSSON, Iris, 67 (Br).
 JOHANNISSON, Gunnar H., 63 (Hö).
 JOHANSSON, Bengt L., 59 (Kd).
 JOHANSSON, Charles A., 67 (Bj).
 JOHANSSON, Ivan F., 67 (VF).
 JOHANSSON, Sigvard G., 47—50, 55 (Hö).
 CARLSSON, G. E. Ingeborg, 67 (G).
 KARLSSON, Karl Erik L., 67 (Hö).
 CARLSON, Lars-Erik, 63 (Bi).
 LAMPERS, Sven E., 51 (Ö).
 LANEROT, K. J. Birger, 67 (Sä).
 LARNELIUS, Karl R., 67 (Ty).
 LARSSON, Helmy V. M., 67. (OF).
 LEVÉN, Gunnar E., 55 (K).
 LINDBOM, Stig O., 60 (A).
 LINDERÅS, E. A. Vilgot, 55 (CJ).
 LINDFELDT, Rosa L., 67 (Ba).
 LINDQVIST, K. I. Håkan, 67 (Tu).
 NILSSON, N. Bertil, 51—54, 63 (Hä).
 NORDLUND, O. Ewert, 67 (Hö).
 NORDSTRÖM, K. Erik H., 63 (Ä).
 ODERSTAM, Nils H., 63 (Ö).
 OLSSON, Gösta S., 67 (VF).
 OLSSON, Oskar H., 47 (J).
 OLSSON, N. Rune, 67 (Kd).
 OSVALD, Uddo V., 47 (CJ).
 REINHOLD, Erik M., 64 (Bi).
 RYDENHAG, Ingeborg A., 67 (Bi).
 RYMAN, Axel G., 59 (G).
 SEVERIN, Knut G. A., 67 (To).
 STÅLSTEDT, Bror A., 67 (G).
 SVENNINGSSON, Sven G., 63 (A).
 SVENSSON, Tore B., 67 (G).
 TELLIN, Rune S., 67 (Hä).
 TIMOTEUSSON, Carl E., 63 (Hö).
 TORWALD, G. A. Rune, 67 (Be).
 TULLBORG, Lars H., 67 (K).
 TÖRNROS, A. G. Sidney, 63 (Ä).
 WALTON, Per-Åke A., 67 (L).
 WANNEBO, Birgit M., 67 (J).
 WIHLBORG, Per H. V., 67 (V).
 WINDT, Gunnar E., 51—54, 63 (L).
 ÖSTERSTRÖM, Karl A. M., 55 (L).

Kyrkofullmäktiges valkommitté

OSVALD, Uddo V., självskriven Ordf.
 EDLUND, Conny A. E., 63—(D).
 FAHL, Erik G. G. A. H., 67—(K).
 ANGERÅS, J. Östen, 67—(G).
 HAGARD, Ebbe, 67—(Ha).
 ENGMAN, Åke, 67—(OF).
 ANDERSSON, E. Ivar, 67—(CJ).
 FAHL, K. A. Magnus, 61—(V).
 LINDBOM, Stig O., 63—(A).
 ANDERSSON, B. E. Tage, 63—(M).
 OLSSON, Oskar H., 63—(J).
 ANDERSSON, John W., 58—62, 67—(L).
 GRÖNDAHL, Erik G., 63—(Ö).
 NILSSON, N. Bertil, 63—(Hä).
 ERLING, E. Torgny, 64—(Kd).
 CARLSON, Lars-Erik, 64—(Bi).
 FREDMAN, B. Gustaf H., 67—(Br).
 JOHANSSON, Ivan F., 67—(VF).
 TIMOTEUSSON, Carl E., 65—(Hö).
 LARNELIUS, Karl R., 67—(Ty).
 TÖRNROS, A. G. Sidney, 67—(Ä).
 ERIKSSON, S. Ragnar, 63—(Ba).
 ERIKSSON, Sven J. E., 67—(Ang).
 TORWALD, G. A. Rune, 67—(Be).
 JOHANSSON, Charles A., 67—(Bj).
 LANEROT, K. J. Birger, 67—(Sä).
 SEVERIN, Knut G. A., 67—(To).
 LINDQVIST, K. I. Håkan, 67—(Tu).

Av kyrkofullmäktige utsedd ledamot med ersättare i ecklesiastika boställsnämnden för stiftets första boställsdistrikt.

Ledamot i boställsnämnden
 PAULSON, B. Gerhard, $\frac{1}{4}$ 54— $\frac{31}{3}$ 69.

Ersättare
 ANDERSSON, John W., $\frac{1}{4}$ 63— $\frac{31}{3}$ 69.

Revisorer
 LARSSON, Helge A. W., 41—, Ordf. 55—.
 LINDERÅS, E. A. Vilgot, 48— (även f. småkyrkostift.).
 NILSSON, K. Vilgot, 52—.
 EDQVIST, Karl Erik, 57—.
 JOHNSON, Anders R., 64—.

Suppleanter
 SÖDERSTRÖM, Gustaf F., 58—.
 ZANDER, Carl H., 58—.
 SKOG, Axel H. K., 64— (även f. småkyrkostift.).
 HALLSTRÖM, A. Olof G., 64—.
 ANSEBO, Sven G., 66—.

Sekreterare
 ARNSTRÖM, G. Artur, 49.

Vaktmästare
 ABRAHAMSSON, Filip H. W., 59.

KYRKONÄMNDEN

Stora Nygatan 1 (C).

Kyrkonämnden är den kyrkliga samfällighetens kyrkoråd. Kyrkonämnden vårdar samfällighetens egendom, sköter dess ekonomi och leder i övrigt samfällighetens angelägenheter. Nämnden skall tillse, att kyrkofullmäktiges beslut verkställas, om ej verkställigheten uppdragits åt särskild styrelse eller nämnd eller särskilt utsedda personer. Nämnden har inseende över övriga nämnders verksamhet, gör framställningar till kyrkofullmäktige, bereder ärenden, som skall behandlas hos kyrkofullmäktige i alla frågor, som angår samfällighetens egendom, bevakar och utför dess talan. Slutligen skall kyrkonämnden med ledning av de av församlingarnas kyrkoråd samt kyrkogårdsstyrelsen avgivna specialförslagen årligen före den 1 oktober upprätta förslag till samfällighetens utgifts- och inkomststat. Förslaget granskas av kyrkofullmäktige och fastställs före oktober månads utgång.

Kyrkonämndens ledamöter väljes av kyrkofullmäktige för fyra år. Vid valet skall tillses, att om möjligt varje församling blir företrädd. Antalet ledamöter är f.n. 29 med lika många suppleanter. Ordförande och vice ordförande utses av kyrkofullmäktige bland nämndens ledamöter för gällande mandatperiod.

Kyrkonämndens räkenskaper granskas av kyrkofullmäktige.

Enligt beslut av kyrkofullmäktige år 1963 inrättades ett kyrkonämndens ekonomiskott bestående av nämndens ordförande och vice ordförande samt sju andra ledamöter. Ordförande och vice ordförande utses av nämnden för varje kalenderår. Utskottet skall i vissa ärenden fatta beslut på kyrkonämndens vägnar, närmast under nämnden förestå samfällighetens byggnadsverksamhet och fastighetsförvaltning, på nämndens vägnar förhandla med arbetstagare och deras organisationer, utarbeta förslag till utgifts- och inkomststat för den kyrkliga samfälligheten samt till nämnden avge yttranden och förslag i ekonomiska frågor.

Närmast under nämnden ansvarar en kanslichef för den kyrkliga samfällighetens förvaltning.

Under kyrkonämnden och dess ekonomiskommitté leder en fastighetschef samfällighetens byggnadsverksamhet.

Författningar m.m.: Se under Göteborgs kyrkliga kommun.

Ordförande

ODERSTAM, Nils H., 63—67, Ordf. 63—67, led. i ekon. utsk.

Vice ordförande

JOHANSSON, Sigvard G., 60—67, v. Ordf. 64—67, v. Ordf. i ekon. utsk.

Övriga ledamöter

EDLUND, Conny A. E., 63—67 (D).
 WENNE, Oscar C. A., 64—67 (K).
 ANGERÅS, J. Östen, 64—67 (G).
 ECKERSTEIN, Thure J., 64—67 (Ha).
 BERG, Karl-Olof, 64—67 (OF).
 OSVALD, Uddo V., 61—67 (CJ). Ordf. i ekon. utsk.
 HIRELL, L. Einar, 56—67 (V). Led. i ekon. utsk.
 LINDBOM, Stig O., 64—67 (A). Led. i ekon. utsk.
 ANDERSSON, B. E. Tage, 44—67 (M). Led. i ekon. utsk.
 OLSSON, Oskar H., 56—67 (J).
 ANDERSSON, John W., 64—67 (L).
 BLOMQVIST, Valter F. I., 52—67 (Ö). Led. i ekon. utsk.
 SVENSSON, G. O. Olle, 56—67 (Hä).
 JOHANSSON, Bengt L., 60—67 (Kd).
 MYHRMAN, K. Einar, 67 (Bi).
 FREDMAN, B. Gustaf H., 61—67 (Br).
 NORDMARK, K. Birger, 67 (VF).
 LARNELIUS, Karl R., 67 (Ty).
 TÖRNROS, A. G. Sidney, 63—67 (Å). Led. i ekon. utsk.
 TIMOTEUSSON, Carl E., 63—67 (Hö).
 ERIKSSON, S. Ragnar, 63—67 (Ba). Led. i ekon. utsk.
 WIKSTRÖM, Lorentz G. V., 67 (Ang).
 NILSSON, P. E. Ragnar, 67 (Be).
 PERSSON, E. Arnold, 67 (Bj).
 GUSTAFSSON, K. Alvar, 67 (Sä).
 NORIN, Karl O., 67 (To).
 LINDQVIST, K. I. Håkan, 67 (Tu).

Suppleanter

NILSSON, N. Bertil, 64—67, Suppl. f. ordf.
 KJELLÉN, Gösta O. I., 67, Suppl. f. v. ordf.
 WETTRE, Per E. F., 64—67 (D).
 LINDBERG, Stig B. U., 60—67 (K).
 RYMAN, Axel G., 60—67 (G).
 HAGARD, Ebbe, 67 (Ha).
 LARSSON, Sven V., 64—67 (OF).
 CARLSSON, O. Bertil, 61—67 (CJ).
 FAHL, K. A. Magnus, 56—67 (V).
 SVENNINGSSON, Sven G., 64—67 (A).
 GÖTHAGER, Seth E., 64—67 (M).
 ANDERSSON, S. A. Holger, 56—67 (J).
 GUSTAVSSON, Karl-Axel F., 64—67 (L).
 GRÖNDAHL, Erik G., 60—67 (Ö).
 EKSTRAND, O. Walter, 60—67 (Hä).
 BYLANDER, Karl O., 60—67 (Kd).
 AHLSTRAND, Sten Y., 64—67 (Bi).
 ANDERSSON, Nils A., 67 (Br).
 SVENSSON, A. E. Fridolf, 64—67 (VF).
 OLSSON, Gösta S., 67 (Ty).
 KARBRATT, Bengt E., 67 (Å).

Kyrkan

WENNERSTRÖM, Folke P. O., 63—67 (Hö).
ÖSTEBÖ, Sven K. A., 63—67 (Ba).
ARONSSON, O. Åke, 67 (Ang).
JOHANSSON, K. Hilding, 67 (Be).
ANDERSSON, Carl G., 67 (Bj).
ANDERSSON, K. Arvid, 67 (Sä).
JACOBSSON, Joel I., 67 (To).
KRANZ, O. Edvin, 67 (Tu).

Sekreterare

Tel. 17 80 00.

HAMMAR, Fritz-Arnold, 50.

Kanslichef

Tel. 11 98 33.

YTTERBRINK, F. Ingmar A., 66.

Byråsekreterare

Tel. 13 54 24.

BERNTSON, Leif A., 66.

Fastighetschef

Tel. 13 46 97.

KRISTOFERSON, Bror H., 62.

Ingenjör

Tel. 13 18 09.

TENDELIN, S. Olof, 66.

Assistenter

Avlöningskontor Tel. 13 46 24.

BÖRJESSON, Åke O., 63.

Bokföringsavdelning Tel. 13 18 24.

LJUNGMARK, Svea E., 63.

Vaktmästare

ABRAHAMSSON, Filip H. W., 59.

En kammarskrivare, tre kontorsskrivare, två kontorister.

Kyrkogårdsstyrelsen

Kyrkogårdskontoret Stora Nygatan 1 (C).
Expeditionstid vardag utom lördag kl. 9—
14,30, Tel. 13 18 23, 13 18 24, 13 18 26,
13 46 01, 13 46 24, 11 56 18 och 11 57 24.

Vid tillkomsten av 1862 års kyrkostämmoförordning, vari stadgades om skyldighet för församling att svara för begravningsplats, var begravningsväsendet i Göteborg sedan länge en stadens gemensamma angelägenhet. Den 1804 invigda kyrkogården på Stampen samt Östra kyrkogården, som invigts 1860, stod sålunda under förvaltning av en kommitté, sammansatt av ordförandena i stadens församlingar jämte av stadens invånare utsedda personer. Med hänvisning härtill hemställde stadsfullmäktige hos Kungl. Maj:t om till-

stånd att handha förvaltningen av begravningsplatserna. Sedan tillstånd erhållits, till-
satte stadsfullmäktige 1864 styrelsen för begravningsplatserna.

Efter det stadens församlingar 1883 bildat en kyrklig samfällighet överfördes förvaltningen av stadens begravningsplatser från den borgerliga till den kyrkliga kommunen. I samband därmed tillsatte kyrkofullmäktige år 1886 två styrelser, en för stadens östra och en för stadens västra begravningsplatser. År 1898 sammanslogs dessa styrelser till en gemensam, styrelsen för stadens allmänna begravningsplatser, vilket namn 1930 ändrades till Göteborgs kyrkogårdsstyrelse.

Kyrkogårdsstyrelsen, som består av sju ledamöter av vilka minst två vid början av näst på valet följande kalenderår skall tillhöra kyrkofullmäktige, utses för fyra år av kyrkofullmäktige, men val förrättas vartannat år, varvid omväxlande tre och fyra ledamöter nyväljes. Styrelsen inlämnar årligen till kyrkonämnden förslag på utgifter och inkomster för nästföljande år. Räkenskaperna överlämnas till kyrkonämnden för granskning av kyrkofullmäktiges revisorer. Närmast under kyrkogårdsstyrelsen ansvarar kyrkogårdsdirektören för förvaltningen.

Av stadens större kyrkogårdar, förutom de redan nämnda, invigdes Västra kyrkogården 1888 och Kvibergs kyrkogård 1935. Med införlivningar 1935 av Lundby församling, 1939 av Örgryte församling, 1963 av Västra Frölunda och Backa församlingar samt 1967 av Angereds, Bergums, Björlanda, Säve, Torslanda och Tuve församlingar tillfördes samfälligheten förvaltningen av kyrkogårdarna inom dessa församlingar.

År 1888 tilläts svenska eldbegängelseföreningen att på Östra kyrkogården uppföra och driva ett krematorium. År 1951 övertogs krematoriedriften av den kyrkliga samfälligheten och förlades till ett samma år färdigställt krematorium på Kvibergs kyrkogård. Kremering av stoft efter i Göteborg kyrkoskrivna personer sker sedan 1951 kostnadsfritt. I anslutning till krematoriet på Kvibergs kyrkogård har uppförts ett jordfästningskapell, S:t Olofs kapell. År 1966 har en kapell- och krematoriebyggnad inom nya delen av Västra kyrkogården färdigställts och tagits i bruk. Byggnaden inrymmer två jordfästningskapell S:t Markus kapell och S:t Lukas kapell.

Författningar m.m.: Se under Göteborgs kyrkliga kommun. Kungl. kungörelse den 18 oktober 1963 om begravningsplatser och gravar m.m. (begravningskungörelsen). Lag den 25 oktober 1957 om jordfästning m.m. Reglemente för Göteborgs kyrkogårdsstyrelse, antaget av kyrkofullmäktige den 26 februari

1930. Instruktion för kyrkogårdsdirektören, antagen av kyrkogårdsstyrelsen den 24 september 1930 med senare ändringar.

Styrelse

OSVALD, Uddo V., 52—67, Ord. 54—.
 JOHANSSON, Sigvard G., 61—67, v. Ord. 61—.
 ENANDER, J. Arthur, 49—69, Suppl. f. kassaf. 63—.
 HIRELL, L. Einar, 54—69, Kassaf. 59—.
 TÖRNROS, A. G. Sidney, 63—69.
 BERG, Karl-Olof, 63—67.
 ANDERSSON, John W., 64—67.

Kyrkogårdsdirektör

Mottagningstid måndag—fredag kl. 10—12. Tel. 11 57 24.
 GAMELIUS, Gösta A. W., 49, Sekr. 49—.

Arbetschef

Mottagningstid måndag—fredag kl. 10—12. Tel. 13 46 01.

HERMANSSON, John H., 58.

En tillsynsman, två kontorsskrivare, fem kontorister och en kontorsvakt.

Kyrkogårdarna

Östra kyrkogården

Expeditionstid måndag—fredag kl. 9—15. Tel. 15 56 01.

Inspektorer

HAGMAN, Åke V., 56. Tel. 15 08 73.
 SETTERGREN, Evald L., 51. Tel. 15 56 01.

Västra kyrkogården

Expeditionstid måndag—fredag kl. 9—15. Tel. 14 49 27.

Inspektor

LARSSON, Lennart I., 53. Tel. 12 95 07.

Krematorieföreståndare

HERMANSSON, Carl Elof, 66. Tel. 14 33 02.

Kvibergskyrkogården

Expeditionstid måndag—fredag kl. 9—15. Tel. 46 09 72.

Inspektor

NYSTRÖM, Georg O. D., 41. Tel. 46 35 32.

Krematorieföreståndare

GREEK, K. Göte, 55. Tel. 46 07 48.

Lundby kyrkogård

Expeditionstid måndag—fredag kl. 11—13. Tel. 22 01 26.

Inspektor

ANDERSSON, Arne E., 63.

Örgryte kyrkogård

Expeditionstid måndag—fredag kl. 11—13. Tel. 25 20 68.

Inspektor

ANDERSSON, Carl A., 63.

10 förmän, en tillsynsman, och fyra kontorister.

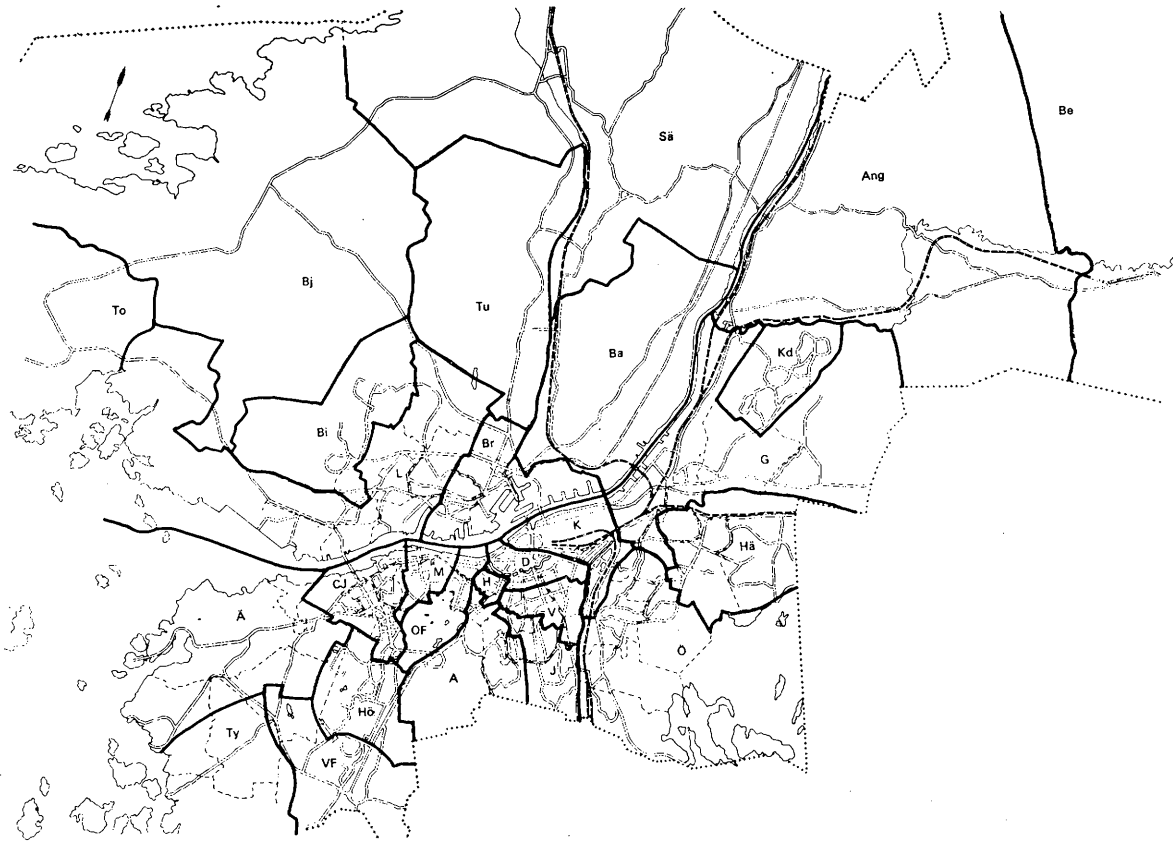

Göteborgs församlingar

Gustavi Domkyrkoförsamling

Pastorexpedition Kyrkogatan 28 (C). Expeditionstid vardag utom lördag kl. 9,30–11,30 samt tisdag kl. 20–20,30. Domprosten träffas säkrast kl. 9,30–10,30 tisdag–fredag. Tel. 13 49 08. Tel. pastorexpeditionen 13 04 79, klockareexpeditionen 10 54 79.

Redan år 1619 bildades i Göteborg en svensk församling. Kyrkoherden i församlingen utnämndes följande år till superintendent men förenade kyrkoherdebefattningen med detta ämbete. Först då superintendenten år 1665 upphöjdes till biskop, tillsattes i församlingen en domprost. Till församlingen hörde vid denna tid som annex Örgryte, som dock år 1712 avskildes till ett självständigt pastorat.

Församlingen benämndes till en början endast Göteborgs svenska församling, men erhöll år 1633 benämningen Gustavi församling, varmed senare förenades benämningen Domkyrkoförsamlingen. Domkyrkoförsamlingen omfattade från början området mellan Stora Hamnkanalen, Fattighusån, Mölndalsån, Örgryte församling och gränserna för 13:de roten. År 1883 införlivades med församlingen vissa i Örgryte socken belägna områden, nämligen Landala och Gibraltar. Den ändring i stadens församlingsindelning, som trädde i kraft år 1908 innebar, att till församlingen överflyttades områden från den ursprungliga Masthuggsförsamlingen och Haga församling. Enligt den indelning, som trädde i kraft 1951, omfattar församlingen stadsdelarna Inom Vallgraven och Pustervik samt delar av Heden, Lorensberg och Vasastaden. Nuvarande gränser framgår av kartan på sid. 314.

Som gudstjänstlokal använde den äldsta församlingen först en liten brädkyrka, som låg på nuvarande domkyrkoplatsen. År 1626 lades dock grunden till en stenkyrka, som invigdes 1633 och erhöll namnet Gustavi kyrka. Den förstördes av eld år 1721 men återuppbyggdes. Sedan kyrkan härjats av den stora eldsvådan år 1802, uppfördes på samma plats den nuvarande domkyrkan efter ritningar av stadsarkitekt C. V. Carlberg. Den togs i bruk år 1815 men var först 1825 färdig i sitt nuvarande yttre skick. Invändigt har förändringar gjorts upprepade gånger.

Församlingens enskilda donationer för utdelning uppgick enligt senaste bokslut till ca 700,0 kr.

Kyrkostämmans ordförande

EDLUND, Conny A. E. (se nedan) 61–67.

Kyrkostämmans vice ordförande

HULTHÉN, Tore L. V. (se nedan) 52–59, 61–67.

Kyrkoråd

EDLUND, Conny A. E. (se nedan) 60–67, Ordf. 60–67.

SCHÉLE, Karin L., 55–67, Kyrkovärd 63–67.

LARSSON, Eric W., 55–67, Kyrkovärd 61–67.

HULTHÉN, Tore L. V. (se nedan) 60–67.

SAMSIOE, Gösta, 60–67.

WETTRE, Per E. F., 60–67.

RASMUSON, Harald M., 64–67.

Suppleanter

CARLBERG, A. Torsten, 64–67.

EKBLAD, A. Kurt H., 64–67.

LARSON, Albert, 64–67.

LUNDQUIST, Karin V., 64–67.

NECANDER, Birgit I., 64–67.

En vakant.

Domprost

EDLUND, Conny A. E., 60.

Komminister

HULTHÉN, Tore L. V., 59.

Kyrkoadjunkt

Vakant.

Pastoratsadjunkt

OLSSON, Egon R., 66.

Klockare

KARLBERG, Gunnar J. I., 63.

Domkyrkoorganist

Vakant, tf. KARLSSON, Bertil G., 66.

Försångare

CARLSSON, Gustaf, 44.

Diakonissa

Mottagning Luntantugatan 2, kl. 9–10.

Tel. 13 61 18.

OLSSON, I. Inga-Lill, 59.

Kyrkovaktmästare

KARLSSON, Tage G., 57.

En kontorsskrivare och två vaktmästare.

Kristine församling

Pastorexpeditioner, expeditionstider och telefon, se nedan.

Av de till staden inflyttade utlänningarna började holländarna omedelbart upprätta en egen reformert-armeniensk församling. Men försöket stävjades av den förste superintendenten. Då begärde och erhöll tyskarna år 1623 kungl. tillstånd att bilda en egen luthersk församling.

Församlingens första kyrka var ett gammalt trähus, som uppfördes på den plats, där den nuvarande kyrkan är belägen. På samma plats

uppb yg gdes en stenkyrka, som invigdes 1648, och följande år erhö ll Christinæ tyska församling sina i väsentliga delarna ännu gällande kungl. privilegier. Sedan kyrkan härjats av eld, återuppb yg gdes den och blev färdig 1780, var efter den i huvudsak haft sitt nuvarande utseende.

Sedan en stor del av de inflyttades efterkommande hade försvenskats och även svenskar anslutit sig till församlingen, började gudstjänst hållas även på svenska språket. Därför förordnades enligt kungl. brev 1773, att den ene av församlingens pastorer skulle predika på svenska. Församlingen uppdelades på en tysk och en svensk avdelning med gemensam församlingsstyrelse och kyrkobokföring.

En ändring inträdde år 1883 vid stadens indelning i territoriella församlingar. Då upplöstes den svenska avdelningen, och blott den tyska avdelningen blev kvar som en icke territoriell församling. En territoriell församling, som även fick namnet Kristine församling, bildades av Nordstadens kvarter. Församlingen omfattar idag stadsdelarna Nordstaden, Gullbergsvass och Stampen samt delar av Gårda. Gränserna framgår av kartan på sid. 314.

Denna nya territoriella församling och den personella tyska församlingen fick i uppdrag att gemensamt förvalta de medel och angelägenheter, som hade varit gemensamma för den gamla Christinæförsamlingen. Avgörandet i dessa frågor överlämnades till en gemensam nämnd, bestående av båda församlingarnas kyrkoråd samt fem av vardera församlingen på kyrkostämman utsedda fullmäktige. Samtidigt bestämdes, att Christinækyrkan gemensamt skulle begagnas av båda församlingarna.

Sedan Fattighusförsamlingen år 1883 upplöstes, användes Fattighuskyrkan (numera benämnd Mariakyrkan) av territoriella Kristineförsamlingen som annexkyrka.

Församlingens enskilda donationer för utdelning uppgår enligt senaste bokslut till ca 88,6 tkr.

Kristine svenska församling

Pastorexpedition Tyggårdsgatan 4 (C). Expeditionstid vardag utom lördag kl. 9,30—11,30, torsdag även kl. 20—20,30. Tel. pastorexpeditionen 13 08 24, kyrkoherden 11 50 51, klockarexpeditionen 10 62 01.

Kyrkostämmans ordförande
LEVÉN, Gunnar E., 57—67.

Kyrkostämmans vice ordförande
BRANDSTRÖM, Lars A., 67.

Kyrkoråd

LEVÉN, Gunnar E. (se nedan) Ordf. 57—67.

LINDBERG, Stig B. U., 56—67.

HERLIN, Eric O., 56—67.

BRANDSTRÖM, Lars A., 60—67, Kyrkovärd 60—67.

WENNE, Oscar C. A., 60—67.

DAHLQVIST, Arthur G., 64—67.

SVENSSON, S. Yngve, 64—67.

JANSSON, Gustaf E., 67.

TULLBORG, Lars H., 67.

Suppleanter

WALLIN, Rolf C. A., 48—67.

FAHL, Erik G. G. A. H., 60—67.

LANDSTEN, Gustav K., 52—67.

BLOMGREN, Märta C., 64—67.

JOHANSSON, Uno S., 65—67.

KARLSSON, Nils J., 65—67.

JANSSON, Dagny R., 67.

HÄGGBLÖM, Monne C., 67.

Kyrkoherde

LEVÉN, Gunnar E., 57.

Komminister

SVALA, C. E. Erland, 66.

Christinæ tyska församling

Pastorexpedition Köpmansgatan 16 (C). Expeditionstid måndag, tisdag, torsdag och fredag kl. 9,30—10,30. Juni—augusti tisdag och fredag kl. 12—13. Tel. 13 61 93.

Kyrkostämmans ordförande

KIESOW, Hermann C. G. (se nedan) självskrivnen Ordf.

Kyrkostämmans vice ordförande

SOUVAGEOL, Hans E. (se nedan) 52—66.

Kyrkoråd

KIESOW, Hermann C. G. (se nedan) självskrivnen Ordf.

SOUVAGEOL, Hans E., 40—70.

BRINKMANN, F. Fritz D. H., 41—67.

LINDNER, T. Martin, 51—67.

MANN, Winfried G. J., 50—70.

KRÜGER, Harry L., 59—67.

KUHN, J. Erich, 66—70, Kyrkovärd 64—.

Suppleanter

MANN, Gertrud, 50—70.

SCHRAMM, Gunnar H. A., 50—70, v. Kyrkovärd 60—.

SCHRAMM, Ralph E. H., 59—67.

TREBING, Friedrich W., 63—67.

HÜBNER, F. A. Gerhard, 65—70.

SCHATTER, Ludwig F., 66—70.

Kyrkoherde

KIESOW, Hermann C. G., 41.

Gemensamma nämnden

HAMMAR, A. Martin, Ordf. 47—.

WIESELGREN, Sven J. M., Suppl. f. ordf. 57—.
 HJÖRNE, Harry E., 41—.
 MANN, Gertrud, 50—.
 SCHRAMM, Gunnar H. A., 52—.
 LANDSTEN, Gustav K., 56—.
 SCHRAMM, Ralph E. H., 59—.
 DAHLQVIST, Arthur G., 60—.
 PERSSON, K. H. Osborne, 60—.
 JANSSON, Dagny R., 65—.
 TREBING, Friedrich W., 63—.
 HÜBNER, F. A. Gerhard 65—.

Klockare

CAROLUSSON, C. Harry, 57.

Organist och kantor

WIMARSON, K. V. Arnold, 48.

Försångare

HELLBERG, Torsten E., 28.

Diakonissa

Mottagning Norra Gubberogatan 5, vardag utom lördag kl. 9—10. Tel. 15 52 44.

SVENSSON, Gulli A., 54.

Kyrkovaktmästare

WIGNELL, Allan O. H., 61.

En kontorsskrivare och två vaktmästare.

Mariakyrkan

Församlingsmusiker

SPORSÉN, K. Göte E., 55.

Vaktmästare

LINDBERG, Gunnar A., 58.

Två vaktmästare.

Gamlestads församling

Pastorexpeditioner. Expeditionstid vardag utom lördag kl. 9,30—11,30 samt onsdag kl. 20—21. Gamlestads kyrkobokföringsdistrikt, S:t Pauligården, Redbergsvägen (Ö). Tel. 15 05 80 och 15 18 73. Nylöse kyrkobokföringsdistrikt, Holländareplatsen 6 (N). Tel. 21 15 66, 21 15 67. Klockareexpedition, tel. 15 07 38.

Församlingen bildades, då år 1883 den första territoriella församlingsindelningen genomfördes och omfattade det dåvarande stadsområdet öster om Gullbergsån.

Detta område har senare utvidgats genom inkorporeringar: från Örgryte kommun år 1909, delar av Kålltorp, från Partille socken år 1928, områden av Utby och Melby samt slutligen vissa områden från Angereds socken år 1930. År 1951 överfördes Kålltorp och en del av Bagaregården till den nybildade Härlandaförsamlingen, varvid Gamlestads församling uppdelades i två kyrkobokföringsdistrikt, Gamlestads och Nylöse. År 1955 avskildes stadsdelen Kortedala från Nylöse

kyrkobokföringsdistrikt för att bilda Kortedala kyrkobokföringsdistrikt. Fr.o.m. år 1960 utbröts Kortedala kyrkobokföringsdistrikt ur Gamlestads församling till egen församling. Församlingens nuvarande gränser framgår av kartan på sid. 314.

Församlingskyrka är S:t Pauli kyrka, invigd år 1882, som uppförts efter ritningar av arkitekt Adrian Peterson. Utby kyrka kom i och med införlivningen av Utbynäs att tillhöra Gamlestads församling. År 1928 uppfördes Gamlestads kapell, vilket senare ombyggs och numera har namnet Nylöse kyrka.

Församlingens enskilda donationer för utdelning, uppgår enligt senaste bokslut till ca 85,0 tkr.

Kyrkostämmans ordförande

RYMAN, Axel G., 64—67.

Kyrkostämmans vice ordförande

BILLSKOG, Allan Ö. V., 64—67.

Kyrkoråd

CARBE, Gunnar O. (se nedan) 61—67, Ordf. 61—67.

BILLSKOG, Allan Ö. V., 52—67, v. Ordf. 64—67.

RYMAN, Axel G., 60—67.

CARLSSON, G. E. Ingeborg, 56—67, Kyrkovärd 64—67.

HANSSON, Maria T., 64—67.

ANGERÅS, J. Östen, 64—67.

JONASSON, E. N. Herder, 64—67, Kyrkovärd 64—67.

Suppleanter

PERSSON, Richard V., 56—67.

STÅLSTEDT, Bror A., 60—67.

JOHANSSON, Sten H., 64—67.

PERSSON, Alf R., 64—67.

DALMÉN, Brita, 66—67.

GYLLIN, P. Alfons M., 67.

Kyrkoherde

CARBE, Gunnar O., 61.

Komministrar

PLEIJEL, P. Gunnar, 59.

HELGESON, J. A. Bertil, 62.

Kyrkoadjunkter

HELLQUIST, Per-Olof G., 64.

LUNDBERG, J. Bertil, 62.

Klockare

BLOMBERG, H. Robert L., 42.

Organist och kantor

LÖFDAHL, P. Åke E., 64.

Försångare

FREDRIKSSON, Harry F., 57.

Diakonissor

Mottagning S:t Pauli församlingshem, Stockholmsgatan 16, vardag utom lördag kl. 9—10.

LUNDQVIST, E. Kristina, 40, Bagaregården och Utby. Tel. 15 18 80.

ANDERSSON, Ebba V. M., 41, Olskroken. Tel. 15 15 55.

Mottagning Nylöse församlingshem, Holländareplatsen 4, vardag utom lördag kl. 9—10.

En vakant. Gamlestaden och Kviberg.

Ungdomssekreterare

LJUNGHOLM, Kenth G., 66.

Kyrkovaktmästare

OLSSON, S. Gustaf, 65.

Två kontorsskrivare och en vaktmästare.

Utby kyrka

Församlingssmusiker

GUNÉR, K. Otto V., 52.

Vaktmästare

EKSTRAND, Gustaf P. O., 52.

Nylöse kyrka

Församlingssmusiker

CARLSSON, Olof H., 57.

Vaktmästare

ALERÅS, Erik G., 59.

Haga församling

Pastorsexpedition Sprängkullsgatan 5 (C). Expeditionstid vardag utom lördag kl. 9,30—11,30 samt torsdag kl. 20—20,30. Juni, juli och augusti ingen expedition onsdag. Tel. 130576, klockareexpedition 13 83 40.

Haga församling bildades vid den första territorialindelningen år 1883. Av tillgängliga kartor att döma hänfördes även till Haga församling de från Örgryte år 1872 införlivade delarna av frälsehemmanet Krokslätt Norgården. År 1904 införlivades delar av Stora och Lilla Änggården. Haga församling omfattade således från början en stor del av nuvarande Annedals församling. Genom 1908 års församlingsindelning överflyttades till Domkyrkoförsamlingen Pusterviksplatsen och den inom församlingen belägna delen av Nya Allén. Å andra sidan flyttades till Haga församling ett område från den ursprungliga Masthuggsförsamlingen. Församlingen omfattar idag stadsdelen Haga samt del av Annedal. Gränser enligt gällande församlingsindelning framgår av kartan på sid. 314.

Hagakyrkan byggdes under åren 1856—59 efter ritningar av major Adolf Wilh. Edelsvärd som annexkyrka till Domkyrkan, men blev, då församlingen bildades, dess moderkyrka.

Församlingens enskilda donationer för utdelning uppgick enligt senaste bokslut till ca 350,0 tkr.

Kyrkostämmans ordförande

HAGARD, Ebbe (se nedan) 60—67.

Kyrkostämmans vice ordförande

ASKLUND, K. Filip (se nedan) 60—67.

Kyrkoråd

HAGARD, Ebbe (se nedan) 60—67, Ordf. 60—67.

ASKLUND, K. Filip, 31—67, Kyrkovärd 40—67, Kassaf. 40—.

ECKERSTEIN, Thure J., 51—67, Kyrkovärd 55—67.

ÖHMAN, Arvid O. F., 58—67.

PETTERSSON, Carl H., 63—67.

ERIKSON, Ingrid A., 64—67.

HAGLUND, S. Lennart, 67.

Suppleanter

EKSTRAND, Karl-Erik W., 64—67.

MATTSSON, M. Sigrid D., 64—67.

ASSERLIND, Martin P. F., 64—67.

STENBERG, D. Enar, 64—67.

BERGH, Pehr O. A., 64—67.

ERIKSON, A. V. Ture, 67.

Kyrkoherde

HAGARD, Ebbe, 60.

Komminister

FLODIN, Karl-Johan, 61.

Klockare

MATTSSON, O. S. Lennart, 39.

Organist och kantor

LUNDBORG, N. Folke, 28.

Försångare

LINDBLOM, K. Torild, 39.

Diakonissa

Mottagning Haga Östergata 30, vardag utom lördag kl. 9—10. Tel. 13 76 15.

OLSSON, Ingrid H. E., 51.

Kyrkovaktmästare

SAMUELSSON, J. Gunnar L., 48.

Två vaktmästare.

Oscar Fredriks församling

Pastorsexpedition Fjärde Långgatan 15 (SV). Expeditionstid vardag utom lördag kl. 9,30—11,30 samt torsdag kl. 20—20,30 (juni—augusti ej torsdag f.m.). Tel. 14 45 67, kyrkoherden 14 77 76, klockareexpedition 14 56 21.

Församlingen utgör huvuddelen av den år 1883 bildade Masthuggsförsamlingen och omfattar sedan år 1908, då den nya Masthuggsförsamlingen bildades, stadsdelarna Olivedal och Slottsskogen samt del av Masthugget. Denna gränsreglering innebar, att till församlingen överflyttades de delar av Slottsskogen, som förut var belägna inom Carl Johans församling. Gränserna enligt nu gällande församlingsindelning framgår av kartan, sid. 314.

Oscar Fredriks kyrka, som byggdes för den gamla Masthuggsförsamlingen efter ritningar av Helgo Zettervall, invigdes år 1893.

Församlingens enskilda donationer för utdelning uppgick enligt senaste bokslut till ca 628,0 tkr.

Kyrkostämmans ordförande
HENNINGSON, Karl-Åke, 58—67.

Kyrkostämmans vice ordförande
BERG, Karl-Olof, 64—67.

Kyrkoråd
HENNINGSON, Karl-Åke (se nedan) 57—67, Ordf. 57—67.
ENGMAN, Åke, 44—67, Kyrkovärd 56—67, v. Ordf. 64—67.
DAHLÉN, Einar F., 40—67, Kyrkovärd 52—67.
BERG, Karl-Olof, 56—67, Kassaf. 56—.
LARSSON, Sven V., 57—67.
LANG, C. Lennart, 63—67.
LARSSON, Helmy V. M., 64—67.
ERIKSSON, Ernst O., 64—67.
GRANATH, Gunnar V., 64—67.
En vakant.

Suppleanter
CARLSSON, F. Evert A., 63—67.
ÖHRVALL, Östen J. A., 44—67.
HAGNE, E. Herbert, 64—67.
SVENSSON, Tora M., 63—67.
HILDÉN, Otto E., 64—67.
OLSÉN, Albert M. N., 64—67.
Tre vakanta.

Kyrkoherde
HENNINGSON, Karl-Åke, 57.

Komminister
HOLMSTEN, Gösta R., 62.

Kyrkoadjunkt
SANDÉN, F. O. Daniel, 66.

Klockare
PRYTZ, Carl Erik, 57.

Organist och kantor
SÖRENSON, Torsten N., 50.

Försångare
PALM, Bertil T., 64.

D'akonissa
Mottagning Församlingshyddan, Fjällgatan 15, kl. 9—10 vardag utom lördag. Tel. 24 43 86.
JÖNSSON, Jenny E., 51.

Kyrkovaktmästare
HÄRDLUND, Karl-Gustaf, 57.

En kontorsskrivare, en kontorist och tre vaktmästare.

Församlingshyddan i Oscar Fredriks församling

Församlingshyddan, uppförd år 1898, äges av Riksbyggen men disponeras av Oscar Fredriks församling och rymmer utom en kyrksal en mindre samlingsal. Under diakonikretsens styrelses förvaltning står fonder till ett belopp av ca 427,0 tkr.

Styrelse
HENNINGSON, Karl-Åke (se ovan) 57—, självskrivnen Ordf. 58—.
ELMGREN-WARBERG, Olof, 38—, v. Ordf. 38—.
ENGMAN, Åke, 40—, Kassaf. 44—.
HEDEN, Elof L., 50—.
LARSSON, Helmy V. M., 57—, Sekr. 58—.
OLSSON, K. Bertil, 64—.

Carl Johans församling

Pastorsexpedition Timmermansgatan 8 (V). Expeditionstid vardag utom lördag kl. 9,30—11,30 samt onsdag kl. 18—18,45. Kyrkoherden träffas säkrast tisdag—fredag kl. 9,30—10,30. Tel. 14 85 79. Tel. pastorsexpedition 14 45 94, 14 84 98, klockareexpedition 14 32 11.

Församlingen bildades genom sammanslagning av Mariebergs församling och Kongliga Amiralitets-Warvsförsamlingen år 1824. Den erhöll först namnet Förenade Kustförsamlingen. År 1828 ändrades detta till Carl Johans församling. Församlingen var annex till Örgryte församling till år 1883, då den blev eklestiskt förenad med Göteborg. Vid församlingsindelningen år 1908 överflyttades i samband med den gamla Masthuggsförsamlingens uppdelning på olika församlingar vissa områden av Carl Johans församling till Masthuggs och Oscar Fredriks församlingar.

År 1951 överflyttades till Masthuggsförsamlingen delar av Majornas II rote och största delen av Majornas III rote samt 1967 stadsdelen Nya Varvet till Älvsborgs församling. Församlingen omfattar idag stadsdelarna Majornas I rote, delar av Majornas II och III rotar, Kungsladugård och Sandarna. Gränserna enligt nu gällande församlingsindelning framgår av kartan på sid. 314.

Kyrkan, som uppförts efter ritningar av major F. Blom, invigdes år 1826. Birgittas

Kyrkan

kapell blev färdigt år 1857 och uppfördes för Carnegieska bruket. Det är sedan år 1920 ställt till församlingens tjänst.

Kungsladugårds kyrka, som är uppförd av frivilligt insamlade medel efter ritningar av arkitekten Anders Berglund, invigdes år 1960. Den ägs av Kungsladugårds kyrkostiftelse och är sedan invigningen ställd till församlingens tjänst.

Församlingens enskilda donationer för utdelning uppgick enligt senaste bokslut till ca 247,0 tkr.

Kyrkostämmans ordförande
OSVALD, Uddo V. (se nedan) 61—67.

Kyrkostämmans vice ordförande
LINDERÅS, E. A. Vilgot (se nedan) 61—67.

Kyrkoråd
IVARSSON, Johannes (se nedan) 61—67, Ordf. 61—67.

CARLSSON, O. Bertil; 61—67, v. Ordf. 64—67.
OSVALD, Uddo V., 48—67, Kassaf. 48—, Kyrkovärd 52—67.

LINDERÅS, E. A. Vilgot, 48—67, Kyrkovärd 64—67.

PETERSSON, A. Wilgott, 60—67.
HALLSTRÖM, A. Olof G., 61—67.

OLSSON, Inga A. K., 64—67.
JOHANSSON, E. Kenny, 64—67.

JOHNSSON, Anders R., 64—67.

Suppleanter
DERNING, N. Tage, 64—67.
HASSEL, A. Birger, 64—67.
SVENSSON, Gustaf V., 64—67.
PERSSON, Gustav W., 64—67.
CARLSSON, Kerstin M., 64—67.
BERG, J. Ingeborg, 64—67.
LARSSON, Nils F., 65—67.
ELIASSON, Vera C. I., 66—67.

Kyrkoherde
IVARSSON, Johannes, 61.

Komministrar
FJELLBACKE, K. E. Arvid, 47.
FRIZELL, K. Åke, 52.

Kyrkoadjunkter
ERICSON, Lars-Gunnar J., 52.
LINDERÅS, Ingmar V., 65.

Klockare
KNUTSSON, F. Evald, 61.

Organist och kantor
TÖRNVALL, Kurt R., 43.

Försångare
MODH, C. A. Gunnar, 67.

Diakonissor
EDVINSSON, Kerstin L., 60. Barn och ung-

domsarbete. Ostindiegatan 2. Tel. 14 70 69.
ÅLANDER, K. Eivor, 62. Sannadistriktet. Mottagning Öckerögatan 5 C, vardag utom lördag kl. 9—10. Tel. 14 06 79 samt i Sanna kyrkstuga, Ostindiegatan 22, tisdag kl. 11—12. Tel. 24 26 99.

BERGGREN, Inga-Lisa S., 66. Majornadistriktet och Kungsladugårdsdistriktet. Mottagning ungdomshemmet Kabelgatan 6, vardag utom lördag kl. 9—10. Tel. 12 85 39.

Kyrkovaktmästare
HENRIKSSON, S. Ragnar, 32.

Två kontorsskrivare och fyra vaktmästare.

S:ta Birgittas kapell

Församlingsmusiker
AHLIN, Arne E., 66.

Vaktmästare
HANSON, Sven T. R., 48.

Kungsladugårds kyrka

Församlingsmusiker
BERGSTRÖM, Eva S. M., 66.

Vaktmästare
PERVIK, Eskil-V., 60.

Vasa församling

Pastorexpedition Vasa Kyrkoplan (C). Expeditionstid vardag utom lördag kl. 9,30—11,30, dessutom onsdag kl. 20—20,30. Tel. 18 30 42, klockareexpedition 18 30 62.

Församlingen bildades år 1908 vid omregleringen av församlingsindelningen genom uppdelning av Domkyrkoförsamlingen. Vasa församling omfattade från början även de områden, som nu tillhör Johannebergs församling, vilka avskildes år 1929. Idag omfattar församlingen delar av stadsdelarna Heden, Lorensberg, Johanneberg och Vasastaden. Församlingens gränser framgår av kartan, sid. 314.

Vasakyrkan, som är byggd i senromansk stil efter ritningar av arkitekt Yngve Rasmussen, invigdes år 1909.

Församlingens enskilda donationer för utdelning uppgick enligt senaste bokslut till ca 212,0 tkr.

Kyrkostämmans ordförande
SVENNINGSON, K. O. Arnold, 67.

Kyrkostämmans vice ordförande
FAHL, K. A. Magnus, 67.

Kyrkoråd
SVENNINGSON, K. O. Arnold (se nedan) 67, Ordf. 67.

ELIASSON, M. Enoch, 31—67, Kyrkovärd
40—67, v. Ordf. 64—67.
GANGBY, Harald H., 40—67.
HIRELL, L. Einar, 48—67, Kassaf. 48—,
Kyrkovärd 56—67.
ARNOLDSSON, Hans F., 52—67.
CAROLUSSON, C. Harry, 53—67.
FAHL, K. A. Magnus, 59—67.
WHLBORG, Per H. V., 64—67.

Suppleanter

HOLMSTRÖM, Stig H., 64—67.
WEILER, Stig M., 64—67.
RINGIUS, Håkan J. M. A., 64—67.
HELLDÉN, Magdalena, 64—67.
EKROTH, Kurt O. G., 64—67.
SWEDBERG, Hugo M., 64—67.
HOPPE, Karl-Erik, 64—67.

Kyrkoherde

SVENNINGSON, K. O. Arnold, 66.

Komminister

Vakant.

Kyrkoadjunkt

BÖRJESON, D. H. Lennart, 58.

Klockare

HOLMQUIST, Fred, 46.

Organist och kantor

HOLMSTEN, Torsten E., 43.

Försångare

HOLMSTEN, Maj, 64.

Diakonissa

Mottagning Erik Dahlbergs trappor 4, vardag
utom lördag kl. 9—10. Tel. 13 45 53.
HOLMEDAL, Aina J., 64.

Kyrkovaktmästare

HOLMQUIST, G. Adolf, 46.

En kontorsskrivare och tre vaktmästare.

Annedals församling

Pastorexpedition Sveagatan 27 A (SV). Ex-
peditionstid vardag utom lördag kl. 9,30—
11,30, torsdag dessutom kl. 20—20,30. Tel.
14 56 38, klockarexpedition 14 65 93.

Församlingen bildades vid församlingsindel-
ningen år 1908 dels genom att ett område
avskildes från dåvarande Haga församling och
dels genom att till den nybildade Annedals-
församlingen vissa områden överflyttades från
Masthuggsförsamlingen. Till detta område
lades år 1918 vissa mindre områden från Ör-
gryte församling. År 1951 inkorporerades från
Johannebergs församling Landala Egna Hem
och den del av Guldheden, som ligger norr
om Guldhedstorget, från Örgryte församling,
delar av Guldheden samt vissa områden från

Mölnalds och Oscar Fredriks församlingar.
Församlingen omfattar idag stadsdelarna
Kommendantsängen, Ånggården och Guld-
heden samt delar av Annedal och Landala.
Nuvarande gränser är angivna på kartan,
sid. 314.

Församlingens kyrka, som är byggd efter
ritningar av arkitekt T. Wählin, invigdes år
1910. Den restaurerades år 1939.

En småkyrka har uppförts år 1966 i Guld-
heden efter ritningar av professor Helge
Zimdahl.

Församlingens enskilda donationer för ut-
delning uppgick enligt senaste bokslut till ca
120,0 tkr.

Kyrkostämmans ordförande

Vakant.

Kyrkostämmans vice ordförande

LINDBOM, Stig O. (se nedan) 60—67.

Kyrkoråd

HELLEKANT, Bengt, 59—67, Ordf. 59—67.
HANSSON, J. Bertil, 60—67, v. Ordf. 64—67.
ARMSTEDT, Curt H., 36—67, Kyrkovärd
48—67.
ROSENGREN, Allan H. E., 64—67.
ARLID, Yngve G. D., 60—67.
LINDBOM, Stig O., 64—67, Kassaf. 63—, Kyrko-
värd 64—67.

FAST, Ingeborg R., 64—67.
SVENNINGSSON, Sven G., 60—67.
BRATTGÅRD, Ingvar H., 64—67.
HALLÉN, Marta E., 64—67.
En vakant.

Suppleanter

GLADER, Axel V., 64—67.
TORIN, Nils K., 64—67.
SVENSSON, Sven, 64—67.
DYKERT, Erik G. A. Z., 60—67.
LARIN, Axel F., 64—67.
HÄVIK, L. Ingemar, 64—67.
KALLENUS, Harry A., 60—67.
BRATTGÅRD, Sven-Olof, 64—67.
ASKNE, R. Lilly V., 64—67.
En vakant.

Kyrkoherde

HELLEKANT, Bengt, 59.

Komminister

SJÖGREN, Per-Olof, 55.
HANSSON, Hans-Olof, 65.

Kyrkoadjunker

MALMESTRÖM, Torsten A., 61.
KARSTORP, G. Lennart W., 66.

Klockare

LAGERSTEDT, G. Egon, 52.

Organist och kantor

BJÖRKLUND, Knut, 64.

Kyrkan

Försångare

BJÖRKANDER, E. V. Assar, 66.

Diakonissor

PERSSON, M. I. Elisabeth, 63.

Mottagning för Annedalsområdet, Västergatan 27, vardag kl. 9–10. Tel. 11 35 95, bost. 24 47 31.

CARLSSON, A. Maj-Britt, 54.

Mottagning för Guldhedsområdet, Dr Weltzins gata 2 B, vardag kl. 9–10. Tel. 20 74 91.

Ungdomssekreterare

ENGSTRÖM, I. G. Gun, 66.

Kyrkovaktmästare

IVARSSON, Filip, 41.

En kontorsskrivare, en kontorist och två vaktmästare.

Guldhedskyrkan

Församlingsmusiker

JOHANSSON, Elsa-Anna E., 66.

Vaktmästare

Vakant.

Masthuggs församling

Pastorexpedition i kyrkan (SV). Expeditions-tid vardag utom lördag kl. 9,30–11,30 samt torsdag kl. 19,45–20,15. Tel. 14 09 43, klockarexpedition 14 98 34.

Den ursprungliga Masthuggsförsamlingen bildades vid den territoriella församlingsindelningen år 1883. Vid nyindelningen 1908 utbröts vissa områden och en mindre del tillades från Carl Johans församling. Församlingen omfattar idag stadsdelarna Stigberget, delar av Masthuggen, Majornas 2:a och 3:e rotar samt Majornas 4:e rote. Nuvarande gränser framgår av kartan, sid. 314.

Församlingens kyrka är byggd efter ritningar av arkitekt Sigfrid Ericson och invigdes år 1914.

Församlingens enskilda donationer för utdelning uppgick enligt senaste bokslut till ca 130,0 tkr.

Kyrkostämmans ordförande

TERNEVALL, Evert J. (se nedan) 58–67.

Kyrkostämmans vice ordförande

ANDERSSON, B. E. Tage (se nedan) 64–67.

Kyrkoråd

TERNEVALL, Evert J. (se nedan) 57–67, Ordf. 57–67.

ERIKSSON, Bengt Å. H., 60–67, v. Ordf. 64–67.

ANDERSSON, B. E. Tage, 44–67.

HANSSON, Ture V., 52–67, Kyrkovård 52–67, Kassaf. 52–.

BORGÅS, Linnéa K., 58–67, Kyrkovård 58–67.

GÖTHAGER, Seth E., 64–67.

LEWIN, Gösta, 64–67.

ELOFF, J. Margareta, 64–67.

SCHREWELIUS, Asta V. I., 65–67.

Suppleanter

BRAGE, Eric G. E., 64–67.

LANDHAGE, John A., 64–67.

LINDHOLM, Aida A., 64–67.

LUNDGREN, Carl A. E., 64–67.

CEDEFORS, J. Einar, 64–67.

AMUNDSSON, Gunborg I. M., 64–67.

KRANTZ, Göta E., 64–67.

En vakant.

Kyrkoherde

TERNEVALL, Evert J., 57.

Komministrar

FRIZELL, H. Erland S., 56.

BRODENDAL, Gunnar O. E., 57.

Kyrkoadjunkt

BURMAN, Kjell E. S., 63.

Klockare

HERMANSSON, O. Gösta, 48.

Organist och kantor

WIBERG, David T., 64.

Försångare

SJÖBLOM, C. E. Holger, 30.

Diakonissor

LARSSON, Anna I., 64.

Mottagning för distriktet väster om Bangatan, Paternostergatan 28, tisdag och torsdag kl. 10–11. Tel. 24 71 25.

En vakant.

Mottagning för distriktet öster om Bangatan, Repslagaregatan 5, måndag, onsdag och fredag kl. 10–11. Tel. 14 17 00.

Kyrkovaktmästare

OLSSON, Carl Olof, 49.

En kontorsskrivare och tre vaktmästare.

Johannebergs församling

Pastorexpedition Walleriusgatan 1 (S). Expeditionstid vardag utom lördag kl. 9,30–11,30, onsdag även kl. 20–20,30. Tel. 18 15 84, klockarexpedition 16 35 85.

Johannebergs församling avskildes från Vasa församling år 1929 och omfattar delar av stadsdelarna Lorensberg, Johanneberg och Landala samt Krokslätt. Församlingens gränser är angivna på kartan, sid. 314.

Johannebergskyrkan invigdes år 1940. Rit-

ningarna till kyrkan är uppgjorda av arkitekt Sigfrid Ericson.

Landalakapellet, som ursprungligen var annexkyrka i domkyrkoförsamlingen och sedan i Vasa församling, uppfördes år 1885. Det flyttades år 1919 till Vinkelgatan.

Småkyrkan i Burås invigdes år 1950.

Församlingens enskilda donationer för utdelning uppgick enligt senaste bokslut till ca 150,0 tkr.

Kyrkostämmans ordförande

GLEMME, Rolf F. V. (se nedan) 63—67.

Kyrkostämmans vice ordförande

DIGERFELDT, John V. (se nedan) 56—67.

Kyrkoråd

EKLUND, Uno R. E. (se nedan) 55—67, Ordf. 55—67.

GLEMME, Rolf F. V. (se nedan) 63—67, v. Ordf. 64—67.

OLSSON, Oskar H., 52—67, Kyrkovärd 55—67.

KÄLLMAN, J. Roland G., 52—67.

DIGERFELDT, John V., 52—67, Kyrkovärd 56—67.

ANDERSSON, S. A. Holger, 56—67.

ENGEVIK, Alban, 56—67.

MORGAN, Björn M., 60—67.

BÄCKWALL, J. Algot, 64—67.

Suppleanter

MATTSSON, Hugo S., 52—67, Kassaf. 61—.

HELLGREN, M. Ottilia, 52—67.

ANDERSSON, Alfred P., 63—67.

BERGQVIST, Gustaf H., 56—67.

ÖLOVSON, Sigurd, 60—67.

ANDRÉN, Ester E., 60—67.

RHODIN, T. Harry V., 63—67.

WANNEBO, Birgit M., 66—67.

Kyrkoherde

EKLUND, Uno R. E., 55.

Komministrar

GÄRE, O. Harald, 56.

GLEMME, Rolf F. V., 63.

Kyrkoadjunkter

HAGBERG, Arne E. H., 57.

OHLSON, Jan E. A., 66.

Klockare

BLOMQVIST, Gustav P., 60.

Organist och kantor

HALLNÄS, J. Hilding, 33.

Försångare

HALLNÄS, Eyvind J., 63.

Diakonisser

JOHANSSON, A. Solveig I., 63. Mottagning Framnägatan 8 A, vardag utom lördag kl. 9—10. Tel. 20 28 28.

BÖRJESSON, Gunnel E., 65. Mottagning Egnahemsvägen 8 A, vardag utom lördag kl. 9—10. Tel. 20 20 30.

Undomssekreterare

SAMUELSSON, Sonja E., 66.

Kyrkovaktmästare

ANDERSSON, Richard F., 60.

En kontorsskrivare och tre vaktmästare.

Landalakapellet

Församlingsmusiker

DROUGGE, Olof E., 65.

Vaktmästare

EKFELDT, K. G. Björn, 66.

Buråskyrkan

Församlingsmusiker

JOHANSSON, Valter F., 66.

Vaktmästare

Vakant.

Lundby församling

Pastorsexpedition Lammelyckan 14 (H). Expeditionstid vardag utom lördag kl. 9,30—11,30 samt onsdag, ej före helgdag, kl. 19—20. Tel. 22 39 36 och 23 97 90, klockareexpedition 22 60 70.

Lundby församlings historia sträcker sig tillbaka till slutet av medeltiden. Vid denna tid var Lundby annex till Tuve socken. Från mitten av 1600-talet kan man emellertid betrakta Lundby som huvudförsamling. År 1928 skildes Tuve från Lundby och bildade tillsammans med Backa ett pastorat. Lundby församling ingår sedan 1935 i Göteborgs kyrkliga samfällighet.

År 1951 delades Lundby församling i två kyrkobokföringsdistrikt: Lundby och Brämaregården. År 1957 utbröts stadsdelen Biskopsgården från Lundby kyrkobokföringsdistrikt och bildade Biskopsgårdens kyrkobokföringsdistrikt. Sedan år 1961 utgör Biskopsgården och Brämaregården självständiga församlingar. Lundbyförsamlingen omfattar numera stadsdelarna Ramsbergsstaden, Tolered, Kyrkbyn, Sannegården, Bräcke, Färjestaden, Rödjan, Arendal och Syrhåla. Se kartan sid. 314.

Lundby gamla kyrka härstammar från 1300-talet. Ändringar och tillbyggnader har företagits vid olika tillfällen senast år 1934. Med växande folkmängd blev behovet av en ny kyrkobyggnad allt större, och år 1886 invigdes en ny kyrka, som under 1950-talet restaurerats.

Kyrkan

Den provisoriska småkyrkan av år 1950 i Tolered omändrades 1961 till församlingssal och barnträdgård. År 1961 invigdes en ny småkyrka.

Församlingens enskilda donationer för utdelning uppgick enligt senaste bokslut till ca 256,0 tkr.

Kyrkostämmans ordförande

ÖSTERSTRÖM, Karl A. M. (se nedan) 51—67.

Kyrkostämmans vice ordförande

ANDERSSON, Arne E. (se nedan) 56—67.

Kyrkoråd

ÖSTERSTRÖM, Karl A. M., 51—67, Ordf. 51—67.

ANDERSSON, Arne E., 52—67, v. Ordf. 64—67, Kyrkovård 64—67, Kassör 64—

GUSTAVSSON, Karl-Axel F., 44—67, Kyrkovård 52—67.

WINDT, Gunnar E., 52—67, Kyrkovård 61—67.

LARSSON, Elin C., 52—67, Kyrkovård 64—67.

TUVE MARK, Sara E., 61—67, Kyrkovård 64—67.

ANDERSSON, John W., 52—67.

OLSSON, Oscar A., 64—67, Kyrkovård 64—67.

NILSSON, N. Åke, 64—67, Kyrkovård 66—67.

Suppleanter

LINDÉN, Eric R. W., 36—67.

CARDELL, Carl G., 64—67.

WALTON, Per-Åke A., 64—67.

JONSSON, Lisen M. K., 64—67.

WITTGREN, Signe I., 64—67.

HERMANSSON, S. Valfrid, 64—67.

NORDBERG, K. Yngve, 64—67.

JONASSON, M. Gunnar, 64—67.

Revisorer

SVENSSON, John B., 47—.

LARSSON, Hjalmar L., 61—.

ANDERSSON, Anders R., 66—.

Suppleanter

BRAGDELL, Arvid N., 63—.

SJÖSTEN, K. Einar Y., 63—.

BJUREBLAD, Lennart H., 66—.

Kyrkoherde

ÖSTERSTRÖM, Karl A. M., 51.

Komministrar

OLOFSSON, Alf G. O., 52.

SELLBERG, David B., 57.

MELANDER, Sven S., 62.

Kyrkoadjunkt

HOLMQUIST, Sven B., 66.

Organist

GOTHE, Alarik M. R., 59.

Klockare

MAGNUSSON, Allan E., 59.

Försångare

MATSSON, Ragnar, 42.

Kyrkokassör

ANDERSSON, Arne E., 64.

Diakonissor

ANDERSSON, A. K. Elisabeth, 58—60, 62.

Mottagning Ullmangatan 1, kl. 10—11. Tel. 22 30 90.

LARSSON, Elna M., 66.

Mottagning pastorsexpedition Lammelyckan 14, kl. 10—11. Tel. 23 19 41.

Ungdomssekreterare

Vakant.

Kyrkovaktmästare

HOLMGREN, Carl G., 57.

En kontorsskrivare, en kontorist och två vaktmästare.

Lundby gamla kyrka

Församlingsmusiker

SANDGREN, Monica M., 66.

Vaktmästare

LARSSON, Henry L., 61.

Toleredskyrkan

Församlingsmusiker

VIKDBORG, Astrid L., 56.

Vaktmästare

PEHRSSON, A. Lennart, 61.

Örgryte församling

Pastorsexpedition Herrgårdsgatan 2 (S). Expeditionstid vardag utom lördag kl. 9,30—11,30 samt onsdag kl. 20—21. Tel. 40 16 46, 40 10 96.

Större delen av Göteborgs stad ligger på mark, som en gång tillhört Örgryte församling. Från Göteborgs grundläggning till år 1712 hörde den samman med Gustavi Domkyrkoförsamling. Nämnda år blev Örgryte självständigt. Dit hörde då även det område, som kallades Majorna. Sedan församlingsbildning här ägt rum år 1786, utgjorde Mariebergs församling och Kongliga Amiralitets-Warvsförsamlingen samt därefter den genom deras sammanslagning uppkomna, Carl Johans församling, annex till Örgryte. Denna förbindelse räckte till år 1883, då Örgryte församling blev ett pastorat för sig. I borgerligt hänseende införlivades församlingen år 1922 och i kyrkligt år 1938 med Göteborgs stad.

År 1951 överfördes stadsdelen Sävenäs till den nybildade Härlanda församling. Församlingen omfattar idag stadsdelarna Lunden, Delsjön, Torp, Bö, Skår och Kallebäck samt del av Gårda. Nuvarande gränser framgår av kartan, sid. 314.

Örgryte gamla kyrka, som med all sannolikhet föregåtts av en träkyrka, härrör till sin grundstomme från 1200-talet, men den har under 1700- och 1800-talen utvidgats. Kyrkan har genomgått en grundlig restaurering under 1920-talet. Örgryte nya kyrka, som byggdes efter ritningar av arkitekt Adrian Peterson, invigdes år 1890. Den genomgick år 1937 en grundlig inre restaurering.

År 1959 uppfördes och invigdes Skårs småkyrka.

Församlingens donationer för utdelning uppgick enligt senaste bokslut till ca 235,0 tkr. varav Örgryte församlings diakonifond ca 93,0 tkr.

Kyrkostämmans ordförande

ODERSTAM, Nils H. (se nedan) 59—67.

Kyrkostämmans vice ordförande

LAMPERS, Sven E., 51—67.

Kyrkoråd

ODERSTAM, Nils H. (se nedan) 58—67, Ordf. 58—67.

CHRISTENSSON, C. Axel, 50—67, Kyrkovård 53—67.

BLOMQVIST, Valter F. I., 52—67.

SANDIN, Knut A. S., 52—67.

LAMPERS, Sven E., 53—55, 65—67, Kyrkovård 65—67.

GRÖNDAHL, Erik G., 60—67, Kyrkokassör 60—.

WILKE, R. Margareta, 60—67, v. Ordf. 64—67.

WESSLAU, Stig K., 60—67, Kyrkovård 60—67.

ANDRÉASON, S. Kerstin M., 60—67.

Suppleanter

PÄHLSSON, Leif A., 65—67.

KARLSSON, Gösta H. V., 64—67.

GUSTAVSSON, J. Gustav, 56—59, 64—67.

BERNÅKER, Bernt A. E., 60—67.

ANDERSSON, Hilding V., 60—67.

OLINDER, Britta H., 64—67.

WESTIN, A. Edmund, 60—67, Kyrkovård 64—67.

SVAHN, E. Randi F., 64—67.

Kyrkoherde

ODERSTAM, Nils H., 58.

Komministrar

DYBERG, J. Åke, 62.

KARLSSON, K. P. Oswald, 63.

Kyrkoadjunter

ÅBERG, Bengt O., 60.

STAXÅNG, Sten Edgar, 65.

Klockare

WINGEFORS, Eric O. R., 49.

Organist

SVEGELIUS, Lennart D., 51.

Församlingsmusiker

KUHLIN, Lars G., 63.

Försångare

STRANDBERG, Knut-Olof H., 56.

BERNDTSSON, Lars G., 65.

Diakonissor

ÅBERG, Elvy M. B. I., 58.

Mottagning församlingshemmet, Skogshyddan, vid Lilla danska vägen 26, vardag utom lördag kl. 9—10. Tel. 15 15 73.

JOHANSSON, Gunvor E. J., 58.

Mottagning Omvägen 1 E, vardag utom lördag kl. 9—10. Tel. 40 13 65.

Ungdomssekreterare

KARLSSON, B. Agneta, 65.

Kyrkovaktmästare

JOHANSSON, N. Erik, 38.

KARLSSON, Oskar L., 64.

En kontorsskrivare, en kontorist och fyra vaktmästare.

Skårs småkyrka

Församlingsmusiker

BERG, Sture D., 64.

Vaktmästare

HIDEFORS, B. Håkan, 67.

Härlanda församling

Pastorexpedition Härlandavägen 23 (Ö). Expeditionstid vardag utom lördag kl. 9,30—11,30 samt onsdag kl. 20—21. Tel. 21 51 92, klockarexpedition 21 51 94.

Härlanda församling nybildades år 1951 genom att vissa områden avskildes, dels från Gamlestads, dels från Örgryte församling. Därigenom återuppstod en gammal församling efter mer än 400 år. Dess ursprungliga utsträckning är på vissa punkter dunkel, men torde ha varit något större än den nuvarande.

Härlanda församling omfattar stadsdelarna Källtorp och Sävenäs, samt del av Bagaregården. Församlingsgränserna framgår av kartan, sid. 314.

Härlanda kyrka, byggd efter ritningar av arkitekt Peter von Celsing, invigdes år 1958. En småkyrka, uppfördes samma år i Björkekärr efter ritningar av arkitekt Joh. Olivegren.

Församlingens enskilda donationer för utdelning uppgick enligt senaste bokslut till ca 190,0 tkr.

Kyrkostämmans ordförande
ENANDER, J. Arthur (se nedan) 51—67.

Kyrkostämmans vice ordförande
STRÖMBERG, C. Olof H., 51—67.

Kyrkoråd
ENANDER, J. Arthur, (se nedan) 51—67, Ordf.
51—67.

SVENSSON, G. O. Olle, 51—67, v. Ordf.
64—67, Kyrkovärd 59—67, Kassaf. 51—
STRÖMBERG, Caspara G., 51—67, Kyrkovärd
56—67.

POLLAK, I. Majken, 56—67.
JOHANSSON, Erik H., 56—67.
GUSTAFSSON, Hugo R., 56—67.
ERIKSSON, Arne V., 56—67.
EKSTRAND, O. Walter, 60—67.
NILSSON, N. Bertil, 60—67.

Suppleanter
JOHANSSON, C. A. Hilding, 60—67.
SAMUELSON, Einar S., 60—67.
PERSSON, Alice N., 60—67.
LARSSON, Meli C., 60—67.
ERICSSON, J. Einar N., 60—67.
LARSSON, Carl G., 60—67.
STRÖM, Jenny A., 60—67.
HELLGREN, Lennart, 60—67.

Kyrkoherde
ENANDER, J. Arthur, 51.

Komministrar
WERMÆUS, Åke V., 61.
KRISTENSON, Nils J., 63.

Kyrkoadjunkter
SANDBOGE, Jarl I. J., 62.
STRÖMQVIST, K. Lennart, 65.

Klockare
BERG, Gottfrid V., 51.

Organist
WÄHLBERG, Rune P. D., 58.

Försångare
PACKENDORFF, Matz Å., 66.

Diakonissor
FRIDEFORS, Sigrid M., 66.
Mottagning Uddeholmsgatan 3 B, vardag
utom lördag kl. 9—10. Tel. 25 99 98.
ANDERSSON, G. Birgit, 59.
Mottagning Härlandavägen 23, vardag utom
lördag kl. 9—10. Tel. 21 08 39.

Ungdomssekreterare
MÄGI, Heiti, 66.

Kyrkovaktmästare
ERIKSSON, J. Erland, 51.

Två kontorsskrivare och två vaktmästare.

Björkekärns småkyrka

Församlingsmusiker
JOSEFSSON, Karl-Oskar V., 56.

Kyrkovaktmästare
JOHANSSON, Gustaf N., 62.

Kortedala församling

Pastorsexpedition Kortedala torg 7 (N). Ex-
peditionstid vardag utom lördag kl. 9,30—
11,30 samt onsdag kl. 20—21. Tel. 46 23 04,
pastor 46 23 25, klockarexpedition 46 71 50,
diakonissor 46 23 28 och 46 24 50, ungdoms-
sekreterare 46 24 50, Allhelgonakyrkan 46 71 13.
Genom kungl. beslut utgör Kortedala fr.o.m.
1960 egen församling. Redan år 1955 hade
emellertid stadsdelen Kortedala utbrutits ur
Nylöse kyrkobokföringsdistrikt för att bilda
särskilt kyrkobokföringsdistrikt. Församling-
ens gränser framgår av kartan på sid. 314.

Som församlingskyrka fungerar tillsvidare
den år 1956 uppförda Allhelgonakyrkan,
byggd efter ritningar av byggnadskonsulent
Olov Geggen och ägd av Göteborgs småkyr-
kostiftelse. Tomt till blivande församlingskyr-
ka har reserverats å Runstavsgatan.

Församlingen äger en donationsfond upp-
gående till 10,0 tkr.

Kyrkostämmans ordförande
CORELL, Alf G. H. (se nedan) 64—67.

Kyrkostämmans vice ordförande
ERLING, E. Torgny (se nedan) 64—67.

Kyrkoråd
CORELL, Alf G. H. (se nedan) 62—67, Ordf.
62—67, Kassaf. 64—
ERLING, E. Torgny (se nedan) 60—67, v.
Ordf. 64—67.

JOHANSSON, Bengt L., 60—67, Kyrkovärd
60—67.

NILSSON, G. Evert, 64—67.
WINGÅRD, Torkel F., 64—67, Kyrkovärd
64—67.

CLAESSON, Lars G., 64—67, Kyrkovärd
64—67.
KARLSSON, Sven E., 64—67.

Suppleanter
BIRGERSSON, Gustaf H., 64—67.
EEL, Lennart R., 64—67.
GÄRDMARK, Nils A., 64—67.
SUNDELIN, Folke U., 64—67.
HULTMAN, L. G. Lennart, 64—67.
GARDTMAN, Allan H. N., 64—67.

Kyrkoherde
CORELL, Alf G. H., 62.

Komminister

ERLING, E. Torgny, 62.

Kyrkoadjunkter

SJÖGREN, Carl-Gustav, 65.

En vakant.

Pastoratsadjunkt

Andersson, Stig E., 65.

Klockare

ARLID, Yngve G. D., 61.

Organist och kantor

FERNOLD, Rune V., 62, tjänstl. Tf.

HENRIKSSON, Claes U., 64.

Försångare

BIRGERSSON, Gustaf H., 60.

Diakonissor

MAGNUSSON, Gudrun K. B., 63.

Mottagning Förstamajgatan 7, vardag kl. 9—12.

FORSLUND, Signhild M., 66.

Mottagning Kortedala torg 7, vardag kl. 9—10.

Ungdomssekreterare

NILSSON, Asta V. C., 66.

Mottagning Förstamajgatan 7, vardag kl. 9—12.

Kyrkovaktmästare

OSCARSSON, O. Allan, 66.

En kontorsskrivare och en kontorist.

Biskopsgårdens församling

Pastorsexpedition Biskopsgårdens kyrka, Vårväderstorget (H). Expeditionstid vardag utom lördag kl. 9,30—11,30 samt onsdag kl. 19—20. Tel. 53 99 20. Kyrkoherden säkrast måndag, tisdag, onsdag och fredag kl. 10—11. Tel. 53 99 21, klockareexpedition 53 13 39.

Genom kungl. beslut år 1959 bildades av Biskopsgårdens kyrkobokföringsdistrikt fr.o.m. 1961 Biskopsgårdens församling, som omfattar stadsdelen med samma namn. Församlingens gränser framgår av kartan, sid. 314.

Församlingskyrka är den år 1960 uppförda och 1961 invigda Biskopsgårdens kyrka, byggd efter ritningar av arkitekt Johannes Olivegren och ägd av den kyrkliga samfälligheten. Sedan maj 1966 förfogar församlingen över en av Göteborgs kyrkliga samfällighet ägd s.k. vandringskyrka i Länsmansgården.

Församlingens fonder och donationer för olika ändamål uppgår f.n. till ca 6,0 tkr.

Kyrkostämmans ordförande

SPOLÉN, A. O. Olle (se nedan) 61—67.

Kyrkostämmans vice ordförande

ÖSTEBO, Ernst I., 66—67.

Kyrkoråd

SPOLÉN, A. O. Olle (se nedan) 61—67, Ordf. 61—67.

ÖSTEBO, Ernst I., 63—67, v. Ordf. 66—67.

REINHOLD, Erik M., 61—67.

MYHRMAN, K. Einar, 63—67.

AHLSTRAND, Sten Y., 63—67.

BERGMAN, Gösta, 64—67.

ANDERSSON, Stig B., 64—67.

RYDENHAG, Ingeborg A., 66—67, Kyrkovård 63—67.

KARLSSON, Elin G., 67.

Suppleanter

SVAHN, Rune A. E., 61—67.

HJERTBERG, Per G., 63—67.

ÖSTEBO, Carl Axel, 64—67.

PETERSSON, K. Evald, 64—67.

JOHANSSON, Gösta O., 64—67.

DAHLBERG-OLSSON, E. Berit, 66—67.

MÖLLER, Lars G., 66—67.

MAGNUSSON, Sven H. G., 67.

Kyrkoherde

SPOLÉN, A. O. Olle, 62.

Komministrar

OREKLEV, Mats H., 62.

SAHLIN, Anders F., 62.

Kyrkoadjunkter

INGHAMMAR, Bengt E., 66.

EEK, Bo Å., 66.

Pastoratsadjunkt

ANDERSSON, Anders R., 66.

Klockare

LUNDBERG, P. Torsten, 63.

Organist

OHLIN, J. Gösta G., 63.

Kyrkokassör

AHLSTRAND, Sten Y., 67.

Diakonissor

ANDERSSON, Signe O., 66.

Mottagning Vårvädersgatan 7. Tel. 54 24 24.

ANSEBO, Ingrid M. C., 66.

Mottagning Solstrålegatan 38. Tel. 53 87 43.

Ungdomssekreterare

BERGMAN, Iris L., 65.

MÖLLER, Lars G., 66.

Kyrkovaktmästare

BANK, J. Lennart, 65.

En kontorsskrivare och två kontorister.

Kyrksal Klarvädersgatan 3.
Ungdoms- och konfirmandsalar: Blidvädersgatan 63, Godvädersgatan 37, Temperaturgatan 4, Fjädermolnsgatan 2.

Församlingsmusiker

PERVIK, Bengt R., 57.
HIRELL, E. Marianne, 66.

Vaktmästare

FORS, Bengt T. I., 61.
SANDBERG, Sven Olof E., 66.

Brämaregårdens församling

Pastorexpedition Hisingsgatan 26 (H). Expeditionstid vardag utom lördag kl. 9,30—11,30 samt onsdag kl. 20—20,30. Tel. 23 15 94.
Genom kungl. beslut år 1959 bildades av Brämaregårdens kyrkobokföringsdistrikt fr.o.m. 1961 Brämaregårdens församling. Församlingen omfattar stadsdelarna Lindholmen, Lundbyvassen, Brämaregården, Kvillebäcken och Tingstadsvassen samt del av Rambergstaden. Nuvarande gränser framgår av kartan, sid. 314.

Församlingskyrka är Brämaregårdens kyrka uppförd efter ritningar av arkitekt Sigfrid Ericson, invigd år 1925 och renoverad år 1963.

Församlingens fonder uppgår till 4,0 tkr.

Kyrkostämmans ordförande

HANSON, Stig E. H. (se nedan) 61—67.

Kyrkostämmans vice ordförande

FREDMAN, B. Gustaf H., 61—67.

Kyrkoråd

HANSON, Stig E. H. (se nedan) 62—67, Ordf. 62—67.

FREDMAN, B. Gustaf H., 61—67, v. Ordf. 64—67.

ANDERSSON, John N., 61—67, Kyrkovärd 61—67.

KARLSSON, K. Einar I., 61—67.

HALLDIN, Sven A., 64—67.

ANDERSSON, Nils A., 64—67, Kyrkovärd 66—67.

JEDENBERG, K. Evert, 64—67.

WINDT, Karin M., 66—67.

LARSSON, Alvar R., 66—67.

Suppleanter

OLSSON, J. Gunnar, 61—67.

CARLSSON, Albert E., 61—67.

ANDRÉASSON, Elsa M., 64—67.

OLSSON, Astrid H., 64—67.

LUNDIN, Maj-Britta, 64—67.

Tre vakanta.

Kyrkoherde

HANSON, Stig E. H., 62.

Komminister

BACKLUND, Gösta A., 62.

Kyrkoadjunkt

ANTEMAR, Karl-Erik L., 64.

Klockare

WEILER, Stig M., 65.

Organist

PERSSON, Eric G., 61.

Kyrkokassör

ANDERSSON, Nils A., 64.

Diakonissa

ADRIAN, K. E. Elisabeth, 65.

Mottagning församlingshemmet Hisingsgatan kl. 9—10. Tel. 22 65 23.

Kyrkovaktmästare

ALSTERHOLM, Axel E., 65.

En kontorsskrivare och en kontorist.

Västra Frölunda församling

Pastorexpedition prästgården Järnbrott, Box 142, Västra Frölunda 1. Expeditionstid vardag utom lördag kl. 9,30—11,30, tisdag även kl. 19—20. Tel. 45 10 42.

Västra Frölunda och Askims församlingar var före 1658 de enda svenska områden, som nådde fram till Västerhavet. Under medeltiden utgjorde Västra Frölunda eget pastorat, men troligen i samband med reformationen kom församlingen att lyda under Fässbergs pastorat. Först 1872 skildes Västra Frölunda från Fässberg.

Västra Frölunda införlivades i borgerligt hänseende år 1945 med Göteborg och i kyrkligt hänseende 1963. Därvid fränskildes Högbo församling.

År 1964 bildades Älvsborgs kyrkobokföringsdistrikt av stadsdelen Älvsborg, och församlingen kom att bestå av två kyrkobokföringsdistrikt: Västra Frölunda och Älvsborg. Följande år utbröts ur det förstnämnda Tynnereds kyrkobokföringsdistrikt, samtidigt som vissa områden tillades Älvsborgs kyrkobokföringsdistrikt. Den 1 januari 1967 utbröts de två sistnämnda helt ur Västra Frölunda församling och bildar från denna tidpunkt egna församlingar. Församlingsgränserna framgår av kartan, sid. 314.

Församlingens medeltida kyrka revs 1867, sedan den nuvarande året förut uppförts efter ritningar av arkitekten J. A. Westerberg.

Kyrkostämmans ordförande

ECKERDAL, O. Hugo (se nedan) 62—67.

Kyrkostämmans vice ordförande

NORDMARK, K. Birger (se nedan) 67.

Kyrkoråd

ECKERDAL, O. Hugo (se nedan) 61—67, Ordf. 61—67.

JOHANSSON, Ivan F., 67.

ÅSEMYR, Erland F., 63, 67.

NORDMARK, K. Birger, 64—67.

SAHLBERG, Ebbe, 64—67.

LYGNER, John-Erik A., 67.

EKSTRAND, Sven H., 67.

MYVALL, Gerd A. M., 67.

PETERSSON, Einar E., 67.

Suppleanter

JOHANSSON, C. Eric N., 67.

KRISTIANSSON, S. Bertil, 67.

ÅBERG, Jan-Olof B., 67.

BJÖRK, A. Märta L., 67.

LUNDGREN, Ove B., 67.

HANSSON, Tage L., 67.

APPELGREN, Karin I. M., 67.

JOHANSSON, Sonja I., 67.

Kyrkoherde

ECKERDAL, O. Hugo, 61.

Komministrar

TÖRNQVIST, Per-Walter, 63.

SVENLAND, P. Harry E., 65.

Kyrkoadjunkt

MALM, Erik S. B., 67.

Organist

MELLBERG, Sven L., 43.

Diakonissa

SVENSSON, Asta I., 54. Fröfästegatan 11, Västra Frölunda. Tel. 45 10 41.

Klockare

HALLBÄCK, E. A. Erik, 62.

Kyrkovaktmästare

CARLSSON, Carl-Erik S., 66.

Två kontorsskrivare.

Högsbo församling

Pastorsexpedition Bankogatan 61 (V).

Expeditionstid vardag utom lördag kl. 9,30—11,30 samt onsdag kl. 19—20. Tel. 41 42 14, kyrkoherden 41 42 13, klockarexpedition 41 42 15.

Församlingen, som bildades år 1963 genom delning från Västra Frölunda församling och ett litet område från Annedals, omfattar delar av stadsdelarna Kungsladugård, Högsbo och Järnbrott. Jämför kartan sid. 314.

Församlingskyrkan, ritad av arkitekterna Thorsten Roos och Bror Thornberg, invigdes den 11 september 1966.

Kyrkostämmans ordförande

NORDLUND, O. Ewert (se nedan) 64—67.

Kyrkostämmans vice ordförande

TIMOTEUSSON, Carl E. (se nedan) 63—67.

Kyrkoråd

NORDLUND, O. Ewert (se nedan) 63—67, Ordf. 63—67.

CLAESSON, Arne F. G., 63—67, v. Ordf. 63—67.

JOHANNISSON, Gunnar H., 63—67, Kyrkovärd 63—67, Kassaf. 63—.

CHRISTENSSON, Milly H. J., 63—67, Kyrkovärd 63—67.

TIMOTEUSSON, Carl E., 63—67.

LARSSON, Sune G. A., 63—67.

KARLSSON, K. Ivan, 63—67.

WENNERSTRÖM, Folke P. O., 63—67, Kyrkovärd 63—67.

HULT, N. Gösta O., 63—67.

OLAUSSON, Gösta W., 63—67.

Suppleanter

ALERVALL, Gösta I., 63—67.

NYQVIST, K. Gunnar, 64—67.

KARLÉN, Gunnar T., 64—67.

KARLSSON, Karl Erik L., 64—67, Kyrkovärd 63—67.

OLSSON, Ingrid M., 64—67.

ANDERSSON, Henry M., 64—67.

STENSTRÖM, F. E. Rune, 63—67.

LINDÉN, Helmy J. S., 67.

En vakant.

Kyrkoherde

NORDLUND, O. Ewert, 63.

Komministrar

CLAESSON, Arne F. G., 63.

WESTER, Nils V., 64.

Kyrkoadjunkt

HANSSON, Gerhard H. O., 65.

Klockare

MOUCHARD, T. Lennart, 63.

Organist

BJÖRN, T. Elof, 64.

Diakonissa

VALFRIDSSON, Stina E., 65.

Mottagning i församlingsbyggnaden, Bankogatan 61, vardag utom lördag kl. 9—10. Tel. 41 37 40, bostad 41 34 40.

Kyrkovaktmästare

Karlsson, N. Harald, 63.

En kontorsskrivare och en kontorist.

Tynnereds församling

Pastorexpedition Bronsyxegatan 22, Box 8001, Västra Frölunda 8. Expeditionstid vardag utom lördag kl. 9,30—11,30 samt tisdag kl. 19—20. Tel. 49 12 05, kyrkoherden 45 44 33.

Genom beslut år 1966 utgör det år 1965 bildade Tynnereds kyrkobokföringsdistrikt inom Västra Frölunda församling fr.o.m. 1967 egen församling. Församlingen omfattar stadsdelarna Näset och Önnered samt delar av Fiskebäck, Järnbrott och Tynnered.

Som församlingskyrka fungerar tillsvidare en vandringskyrka belägen vid Brilljantgatan—Turkosgatan. Kyrkan togs i bruk den 15 september 1966.

Näsets småkyrka är under uppförande och beräknas vara invigningsklar i slutet av år 1967.

Kyrkostämmans ordförande

LARNELIUS, Karl R. (se nedan) 67.

Kyrkostämmans vice ordförande

OLSSON, Gösta S. (se nedan) 67.

Kyrkoråd

PETERSSON, H. A. Torvald, 67, Ordf. 67.

LARNELIUS, Karl R., 67, v. Ordf. 67, Kyrkovård 67.

ANDERSSON, A. Evald, 67, Kyrkovård 67.

BERGLUND, K. Barbro, 67, Kyrkovård 67.

BLUME-SWENSON, Inga-Maj, 67.

LINDÉN, Berndt, 67, Kyrkovård 67, Kassaf. 67.

OLSSON, Gösta S., 67.

SVENSSON, A. E. Fridolf, 67.

WIESLANDER, Torsten B. S., 67.

Suppleanter

ANDERSSON, N. O. Ingvar, 67.

BOTHÉN, Erik A., 67.

CLAESON, Josef E., 67.

JACOBSSON, A. Harald, 67.

PETERSSON, Karin M., 67.

ROSANDER, E. Stina, 67.

WESTMAN, A. E. Lennart, 67.

WIKANDER, Sven O. V., 67.

Kyrkoherde

PETERSSON, H. A. Torvald, 67.

Komministrar

FRIBERG, Karl-Erik, 67.

En vakant.

Kyrkoadjunkt

Vakant.

Församlingsmusiker

IVARSSON, Bo I. T., 67.

TOBIASSON, T. Monica, 67.

Kyrkovaktmästare

CARLSSON, Åke H., 67.

En kontorsskrivare och en kontorist.

Älvsborgs församling

Pastorexpedition Hagens prästgård, Hagens prästväg, Västra Frölunda. Expeditionstid vardag utom lördag kl. 9,30—11,30 samt tisdag kl. 19—20. Tel. 29 12 90.

Församlingen bildades genom uppdelning av Västra Frölunda församling den 1 januari 1967, då förutvarande Älvsborgs kyrkobokföringsdistrikt blev egen församling. Samtidigt överfördes stadsdelen Nya Varvet från Carl Johans församling och Älvsborgsön från Lundby församling.

Älvsborgs kyrka, tidigare benämnd Hagens kapell, byggdes 1917, men härjades påföljande år av eld och återuppfördes 1919. Ritningarna till kyrkan är gjorda av arkitekt Yngve Rasmussen.

Kyrkostämmans ordförande

ANDRÉN, F. Valter R., 67.

Kyrkostämmans vice ordförande

TÖRNROS, A. G. Sidney, 67.

Kyrkoråd

ANDRÉN, F. Valter R., 67, Ordf. 67.

TÖRNROS, A. G. Sidney, 67, v. Ordf. 67.

HOLMQUIST, F. Lennart, 67.

KORNELIUSSON, Elsa L., 67.

ANDERSSON, Jenny J. M., 67.

MÄRTENSSON, Karl M., 67.

KARBRATT, Bengt E., 67.

FLODIN, G. Stellan, 67, Kassaf. 67.

NORDSTRÖM, K. Erik H., 67.

Suppleanter

BERGLUND, K. Jan, 67.

JÄRVHOLM, J. Bertil, 67.

ÅKERSTRÖM, Elin B., 67.

ENOCKSSON, Alice I., 67.

CLAESON, Alf M., 67.

PETERSSON, Birgit C., 67.

RYDSTRÖM, R. Bertil, 67.

BENGTSSON, Britta S. E., 67.

Kyrkoherde

ANDRÉN, F. Valter R., 67.

Komminister

Vakant.

Organist

JOHANSON, Sven-Eric E., 52.

Diakonissa

SVENSSON, Ulla E., 65.

Mottagning Grangatan 13, Västra Frölunda.

Tel. 29 47 70.

Kyrkovaktmästare

SKOGLUND, K. Gunnar, 62. Tel. 29 46 28.

En kontorsskrivare och en kontorist.

Backa församling

Pastorexpedition prästgården Hisings-Backa. Expeditionstid måndag—fredag kl. 9,30—11,30 samt torsdag kl. 18—19. Tel. 22 28 25.

Backa församling utbröts år 1928 ur Säve pastorat och förenades med Tuve, som tidigare utgjort annex till Lundby. Sedan 1948 är Backa församling i borgerligt hänseende införlivad med Göteborg och sedan 1963 även i kyrkligt hänseende.

Församlingens medeltida kyrka revs 1864. En minnessten på kyrkogården utvisar platsen för den gamla kyrkans kor. Den nuvarande kyrkan uppfördes åren 1864—65. Kyrkan restaurerades år 1934.

Kyrkostämmans ordförande

ERIKSSON, S. Ragnar (se nedan) 64—67.

Kyrkostämmans vice ordförande

GRAHNE, Axel G. (se nedan) 64—67.

Kyrkoråd

ERIKSSON, S. Ragnar (se nedan) 53—67, Ordf. 53—67.

GRAHNE, Axel G., 40—67, v. Ordf. 64—67.

ENGELIN, Carl Gustaf, 56—67.

OLSSON, Olof B., 58—67, Kyrkovård 59—67.

ANDERSSON, Thore D., 64—67, Kyrkovård 64—67.

JANSSON, Sven M., 64—67.

LINDFELDT, Eric A. W., 64—67.

Suppleanter

ENGELIN, K. Frans B., 41—67.

NIDLER, Margit L., 56—67.

PREJERT, S. Arne, 64—67.

THOLÉN, Olof B., 64—67.

ÖSTEBO, Sven K.A., 64—67.

LINDFELDT, Rosa L., 64—67.

Kyrkoherde

ERIKSSON, S. Ragnar, 53.

Komminister och vice pastor

STARKE, Håkan A., 66.

Kyrkoadjunkt

Vakant.

Organist

KJÖLLERSTRÖM, S. Daniel, 51.

Klockare

SVENSSON, Ulla M., 63.

Diakonissa

ABRAHAMSSON, Märta C., 58. Stora Postegårdsgatan 33. Tel. 23 70 04.

Kyrkovaktmästare

JOHNSON, Åke W., 55.

En kontorsskrivare.

Angereds församling

Pastorexpedition Angereds prästgård, Gunnilse. Expeditionstid tisdag och fredag kl. 9,30—11,30 samt fredag kl. 19—20. Tel. 70 33 17, kyrkvaktmästaren 70 33 18, kyrkan 70 33 18.

Angereds församling, vilken tidigare även omfattat delar av nuvarande Nylöse och Nödlinge församlingar, tillhörde i äldre tider St. Lundby pastorat. Under en tid av 1600-talet utgjorde dock Angered och Bergum eget pastorat men förenades åter med St. Lundby. År 1865 avskildes Angered och Bergum till eget pastorat, varvid Angered blev moderförsamling. År 1962 utbröts Bergums församling och Angered bildade ensamt pastorat. Fr.o.m. 1967 är Bergum återförenat med Angered till ett pastorat, vilket från samma tidpunkt ingår i Göteborgs kyrkliga samfällighet.

Kyrkans ålder är obekant. Möjligen är den till sina äldsta delar från medeltiden. Sitt nuvarande utseende erhöll kyrkan i huvudsak år 1791.

Församlingens fonder uppgår till 29,1 tkr.

Kyrkostämmans ordförande

INGHAMMAR, N. Evald N. (se nedan) 67.

Kyrkostämmans vice ordförande

ANDREASSON, A. Harry (se nedan) 67.

Kyrkoråd

INGHAMMAR, N. Evald N., 49—67, Ordf. 49—.

ANDREASSON, A. Harry, 48—67, v. Ordf. 64—.

ANDERSSON, Knut E., 64—67, Kyrkovård 64—.

ERIKSSON, Sven J. E., 60—67, Kyrkovård 60—.

GUSTAFSSON, K. Erik, 64—67, Kyrkovård 64—.

JAREVALL, Inga V., 64—.

PERSSON, Edvard, 64—67, Kassör 49—.

WIKSTRÖM, Lorentz G. W., 44—.

Suppleanter

PETTERSSON, Helga K., 60—.

LARSSON, John L., 60—.

APPELGREN, Gustav R., 64—.

JOHANSSON, Erik E. A., 64—.

CARLSSON, A. Margot C., 64—.

LARSSON, O. Helge, 64—.

THORVALDSSON, Daga I., 66—.

KARLSSON, P. Åke A., 64—.

Kyrkoherde

INGHAMMAR, N. Evald N., 48.

Komminister

NYMAN, S. Bertil, 67.

Kantorer

SIMONSSON, J. Evert, 50.

HENRIKSSON, B. Herbert F., Kyrkomusiker 64 i Rösereds kapell.

Kyrkokassör

PERSSON, Edvard, 49.

Kyrkovaktmästare

PETTERSSON, Bengt Å., 65.

En kontorist.

Bergums församling

Pastorsexpedition Olofstorps prästgård, Box 184, Olofstorp. Expeditionstid tisdag och fredag kl. 12–14 samt fredag kl. 17,30–18,30. Tel. Lerum 0302 200 05.

Bergums församling utbröts tillsammans med Angereds församling år 1865 ur St. Lundby pastorat och ingick i det nybildade Angered-Bergumspastorat. Vid pastoratsregleringen 1962 återfördes Bergum till St. Lundby. Genom inkorporeringen med Göteborg 1967 bröts för andra gången Bergums församling ur St. Lundby pastorat och utgör nu åter annexförsamling i Angered-Bergums pastorat.

Församlingens kyrka är av medeltida ursprung. År 1775 undergick den en genomgripande omdaning, varvid bl.a. det nuvarande vapenhuset tillkom. Restaureringar har företagits vid olika tillfällen, senast år 1957.

Kyrkostämmans ordförande

RUTGERSSON, Bertil A. E., 67–.

Kyrkostämmans vice ordförande

NYMAN, S. Bertil, 67–.

Kyrkoråd

NYMAN, S. Bertil, 64–67, Ordf. 64–67.

ZACKRISSON, David H., 36–67, Kyrkovärd 39–67.

HOLMÉN, Josef H., 36–37, Kyrkovärd 64–67.

NILSSON, P. E. Ragnar, 39–67.

WALEMO, E. Arne, 58–67.

BLOMQVIST, G. Birger, 64–67.

JOHANSSON, K. Hilding, 64–67.

Suppleanter

HOLMÉN, Knut G., 48–67.

ANDERSSON, Erik A., 52–67.

WESTBERG, Joel A., 58–67.

SWENSON, R. Werner, 60–67.

Komminister

NYMAN, S. Bertil, 62.

Kantor

HAGLUND, R. Tore, 62.

Kyrkovaktmästare

JÖNSSON, Gunnar H., 61.

Björlanda församling

Pastorsexpeditionen i Säve prästgård är gemensam för Säve och Björlanda församlingar. Expeditionstid måndag och fredag kl. 10–12 samt fredag kl. 17–19. Tel. 65 01 83.

Björlanda församling har sedan mitten av 1600-talet varit annex till Säve och har liksom Säve tillhört Älvsyssels södra kontrakt ända tills den genom införlivningen med Göteborgs kyrkliga samfällighet den 1 januari 1967 kom att tillhöra det då nybildade Hisings kontrakt.

Kyrkans äldsta delar beräknas härstamma från 1100-1200 talet.

Kyrkostämmans ordförande

JOHANSSON, Charles A., 67.

Kyrkostämmans vice ordförande

ANDERSSON, Carl G. (se nedan) 67.

Kyrkoråd

LANEROT, K. J. Birger, 53–67, Ordf. 53–67.

ANDERSSON, Carl G., 52–67, Kyrkovärd 56–67.

BERNHARDSSON, Sven H., 60–67.

ERIKSSON, J. Gilbert, 66–67.

JOHANNESSON, Anna H., 64–67.

KARLSSON, Alfred O., 44–67.

PERSSON, E. Arnold, 64–67.

WEDLIN, Otto M., 48–67.

ZACKARIASSON, Karl A., 64–67.

Suppleanter

ANDERSSON, K. Evert, 66–67.

ANDERSSON, Karin E., 64–67.

ANDERSSON, A. Verner, 66–67.

KARLSSON, Ernst J., 48–67.

PETTERSEN, Stina V., 66–67.

PÅLSSON, K. Evert, 64–67, Kyrkovärd 64–67.

SVENSSON, Sven O., 60–67.

WANGERÅS, G. Holger, 64–67.

Kyrkoherde

LANEROT, K. J. Birger, 53.

Organist

WIKMAN, Gunnar V. J., 63.

Säve församling

Pastorsexpedition prästgården, Säve. Expeditionstid måndag och fredag kl. 10–12 samt fredag kl. 17–19. Tel. 65 01 83.

Säve församling är liksom de andra församlingarna i Säve pastorat, Björlanda och Torslanda, mycket gamla församlingar. Sedan mitten av 1600-talet har Säve varit moderkyrka till Björlanda och från 1928 även för Torslanda. Fram till 1928 var Backa, som då blev eget pastorat, annexförsamling till Säve.

Säve församling har tillhört Älvsyssels södra kontrakt ända tills församlingen den 1 januari 1967 ingick i Göteborgs kyrkliga samfällighet och därmed kom att tillhöra det nybildade Hisings kontrakt.

Säve kyrka, belägen i västra delen av församlingen, är beträffande sina äldsta delar från 1100-1200 talet. Kärra kapell, beläget i östra delen av församlingen, uppfördes 1921 och invigdes 1928.

Kyrkostämmans ordförande

LANEROT, K. J. Birger (se nedan) 67.

Kyrkostämmans vice ordförande

HALLIN, Erik G. (se nedan) 67.

Kyrkoråd

LANEROT, K. J. Birger, 53—67, Ordf. 53—67.
ANDERSSON, Karl H., 42—67, Kyrkovård
56—67.

AXELSSON, Per A. N., 60—67.

GUSTAFSSON, K. Alvar, 56—67.

HALLIN, Erik G., 56—67.

JOSEFSSON, Gustaf A., 40—67, Kyrkovård
42—67.

JOSEFSSON, J. Osvald, 64—67.

NILSSON, Torsten D., 64—67.

PERSSON, P. J. Herbert, 52—67, Kyrkovård
64—67.

Suppleanter

ANDERSSON, Anders V., 64—67.

ANDERSSON, E. Gösta A., 64—67.

BROHOLMER, Ove L., 64—67.

JOHANSSON, Alvar B., 64—67.

JOHANSSON, Annie E., 64—67, Kyrkovård
64—67.

JOHANSSON, Hans I., 64—67.

NYMAN, Nils V., 64—67.

OLSSON, Knut O., 64—67.

Kyrkoherde

LANEROT, K. J. Birger, 53.

Komminister

SEVERIN, Knut G. A., 38.

Kyrkoadjunkt

ÅSTRÖM, Harry R. A., 66.

Pastoratsadjunkt

HEDENRUD, Sven E., 66.

Organist

RINGIUS, A. Stina, 43.

Kyrkovaktmästare

ANDERSSON, N. Rune B., 61.

BENGTSSON, Karl M., 57.

LINDSKOG, Nils K. A., 62, vid Lillhagens sjuk-
hus kapell.

En kantorist.

Torslanda församling

Pastorexpeditionen i församlingshemmet är
öppen måndag kl. 10—12, fredag kl. 10—12
och 17—19. Tel. 56 05 78.

Under medeltiden utgjorde Torslanda ett
självständigt pastorat. Efter reformationen
blev socknen lagd till Björlanda, senare till
Säve. Redan år 1597 förefaller Torslanda åter
ha utgjort eget pastorat med Öckerö socken
som annex. Så sent som år 1928 blev Tors-
landa annex-församling till Säve. Församling-
en ingår fr.o.m. 1967 i Göteborgs kyrkliga
samfällighet.

Torslanda kyrka stammar till sina äldsta
delar från slutet av 1100-talet eller början av
1200-talet.

Kyrkostämmans ordförande

SEVERIN, Knut G. A. (se nedan) 67.

Kyrkostämmans vice ordförande

NORIN, Karl O. (se nedan) 67.

Kyrkoråd

SEVERIN, Knut G. A., 38, Ordf. 38—67.

JAKOBSSON, Joel I., 48, Kyrkovård 48—67.

NORIN, Karl O., 52, Kyrkovård 52—67.

JOHANSSON, Alf K., 52—67.

OLAUSSON, J. Olof, 60—67.

OLAUSSON, Ragnar A., 60—67.

CORNELIUSSON, Sven Å., 64—67.

Suppleanter

GUSTAFSSON, Sven V., 48—67.

NORIN, G. Artur, 48—67.

JOHANSSON, Knut H., 60—67.

HOLST, Sven H., 60—67.

OLAUSSON, G. Artur, 60—67.

Kyrkoherde

LANEROT, K. J. Birger, 53.

Komminister

SEVERIN, Knut G. A., 38.

Kantor

WIKMAN, Gunnar V. J., 63.

Kyrkokassör

JAKOBSSON, Joel I., 49.

Kyrkovaktmästare

ANDREASSON, A. Hartvig, 49.

En kantorist.

Tuve församling

Pastorexpedition församlingshuset, Glös-
torpsvägen (H), Pa Box 7, Hisings Tuve. Ex-
peditionstid tisdag, onsdag och fredag kl.
9,30—11,30 samt torsdag, ej före helgdag, kl.
17—19. Tel. 66 09 43, 55 07 20, kyrkoherden
66 09 44.

Under medeltiden utgjorde Tuve och Lundby
församlingar eget pastorat och tillhörde Skara
stift. År 1620 överfördes detta pastorat till
den då nyinrättade Göteborgs superinten-
dentia, sedermera Göteborgs stift. Samhörig-

heten mellan Tuve och Lundby församlingar bestod intill 1928, då Tuve församling sammanfördes med den från Säve pastorat utbrutna Backa församling. Vid pastoratsregleringen 1962 bildade Tuve församling eget pastorat och då Tuve landskommun 1967 i borgerligt hänseende införlivades med Göteborgs stad, följde även för Tuve församling en sammanläggning med Göteborgs kyrkliga samsällighet.

Församlingens kyrka, uppförd av grästen i romansk stil, härstammar från slutet av 1100-talet eller början av 1200-talet.

Kyrkostämmans ordförande
KARLSSON, K. Arthur (se nedan) 67.

Kyrkostämmans vice ordförande
RYDERSTAD, J. Torild (se nedan) 67.

Kyrkoråd
LINDQVIST, K. I. Håkan, 62—67, Ordf. 62—67.
KARLSSON, K. Arthur, 33—67.
WICKSTRÖM, G. Artur F., 46—67.
SVENSSON, S. Albert, 50—67.
FREDRIKSSON, Knut L., 60—67.
KRANZ, O. Edvin, 60—67.
HJORTH, Sixten E. S., 60—67.
RYDERSTAD, J. Torild, 63—67.
KALLIN, Harald F., 65—67.

Suppleanter

SOLBERG, K. Erik B., 44—67.
JOHANSSON, K. Birger, 52—67.
ANDERSSON, Johnny M., 60—67.
ASKNE, Tage A., 60—67.
DAHL, Elsa M., 60—67.
LUNDBERG, J. Bertil, 64—67.
WELIN, M. Othmar M., 65—67.
OLAUSSON, E. Roland A., 66—67.

Kyrkoherde

LINDQVIST, K. I. Håkan, 62.

Kyrkoadjunkt

BROHOLM, E. Anders G., 66:

Organist

HÄRENSTAM, J. Baltzar, 45.

Kyrkovaktmästare

JOSEFSSON, Karl Gustaf, 66.

En kontorsskrivare.

Evangeliska brödräfsamlingen

Köpmansgatan 36—38 (C). Tel. 11 07 56,
11 67 56, 14 67 53.

Den evangeliska brödräfsamlingen i Göteborg började sin verksamhet på 1740-talet, då intresse för herrnhutismen vaknat inom vissa borgarkretsar. Genom kungl. förordning 1785 erhöll församlingen, nu under namnet evangeliska brödräfsamlingen i Göteborg, tillstånd

att bygga en egen samlingsall och där hålla sina gudstjänster och andaktsövningar.

Sedan år 1928 står brödräfsamlingens egendom under förvaltning av en stiftelse, Linhultska stiftelsen, vars ordförande utses av Kungl. Maj:t. År 1946 erhöll församlingen rätt att förlägga gudstjänster och annan verksamhet till territoriell församling i Göteborg.

I samband härmed nedlades verksamheten i Nikolaikyrkan och en församlingsall inrättades i fastigheten. Församlingen bedriver i egna lokaler en omfattande ungdomsverksamhet.

Linhultska stiftelsens styrelse
LIDBERG, K. P. Sven, Ordf. 58—69 (förordnad av Kungl. Maj:t).
LARING, Karl-Georg (se nedan) självskrivnen.
DAVIDSSON, Sixten M., 28—69.
LUNDGREN, Oskar J., 55—69.
WENNBORG, K. J. Wilhelm, 67—69.

Församlingens styrelse

LARING, Karl-Georg (se nedan) självskrivnen Ordf.
DAVIDSSON, Sixten M. (se ovan) 24—69.
LUNDGREN, Oskar J. (se ovan) 53—69.
WENNBORG, K. J. Wilhelm, 67—69.
BOËTHIUS, P. Krister, 67—69.
ELGÅHS, Per F., 67—69.

Pastor

LARING, Karl-Georg, 61.

S:t Johannes kyrka

(Göteborgs sjömanskyrka)

S:t Johanneskyrkan, uppförd efter ritningar av arkitekt J. A. Westerberg och invigd år 1866, tillkom genom frivilliga gåvor för att bereda fria bänklplatser åt alla under en tid, när ett stort antal platser uthyrdes i församlingskyrkorna. Genom kungl. brev av år 1878 erhöll kyrkorådet rätt att till predikant kalla prästman med åliggande »att lämna själavård ej blott åt de främmande svenska, norska, danska och finska sjömän, som vilja sig därav begagna utan även åt andra, vilka önska att i denna kyrka få begå den heliga nattvarden».

Kyrkorådet består av högst 12 personer, som kompletterar sig själv.

Kyrkoråd

HEDEN, Elof L., 52—, Ordf. 52—.
JANSSON-BROSTRÖM, Marie-Elisabeth, 46—, v. Ordf. 54—.
EKLUND, Uno R. E., 38—.
ODERSTAM, Nils H., 44—.
ALMESTEDT, Fritz B., 46—, Kassaf. 53—.
SCHÉLE, Karin L., 52—.
ERICSSON, Alexander E., 55—, Kyrkovård 55—.

ARELIUS, Irma A., 55—.
 VON SCHÉELE, Astrid M. E., 57—,
 Kyrkovård 59—.
 AHLM, Kaj Åke, 59—.
 EDLUND, Conny A. E., 60—.
 HANSSON, Bo-Elof H. E., 60—.

Pastor
 JOHANSSON, Sven A. N., 54, Sekr. 54—.

Organist
 MELLBERG, Valborg O., 64.

Göteborgs kyrkliga sjömansvård

Sjömansgården, Amerikagatan 2 (V). Sjömansgården är öppen vardag kl. 10—22 sön- och helgdag kl. 14—22. Under maj—september stänges sjömansgården kl. 19.
 Tel. 14 03 88, 24 92 02.

Göteborgs kyrkliga sjömansvård började sin verksamhet år 1875. År 1954 invigdes det nya fritidshemmet för sjömän vid Stigbergstorget, som vid årsskiftet 1964 fick namnet sjömansgården. Där vill sjömansvården söka bereda svenska och utländska sjömän »de förmåner och inflytelser, ett gott hem giver» genom att anordna andaktsstunder, föreläsningar, kamrataftnar och samkväm. Vidare rymmer sjömansgården läsrum, skrivrum, bibliotek, andaktsrum, kafé, föreläsningssal samt ett flertal hobbylokaler.

Styrelsen utgöres av minst fem ledamöter. Om möjligt bör pastorn vid S:t Johanneskyrkan och föreståndaren för Göteborgs sjömanshus vara ledamöter. Av ledamöterna utses en jämte suppleant för denne av stadsfullmäktige, de övriga av svenska kyrkans diakonistyrelse på styrelsens förslag efter av inspektors utlåtande.

Stadens anslag för år 1967 uppgår till 18,0 tkr.

Inspektör
 GIERTZ, Bo H., 50.

Styrelse
 JOHANSSON, Sven A. N., 54—, Ordf. 54—.
 EKLUND, Uno R. E., 38—.
 BÆCKSTRÖM, C. Folke, 42—.
 ODERSTAM, Nils H., 44—.
 HEDEN, Elof L., 45—.
 LIDÉN, Henry F., 54—.
 NOTINI, Stig B., 59—.
 LAKANDER, E. Olof, 59—.
 ENEROTH, Bengt M., 60—, Kassaf. 60—.
 SAMSÖE, Gösta, 65—.
 DETTERBORG, B. Gösta V., 67— (vald av stadsf.). (fp).

Suppleant
 MOBERG, Nils-David A., 67— (vald av stadsf.). (h).

Sjömanspräst
 JOHANSSON, Sven A. N., 54.
 Föreståndare
 GÖTHAGER, Seth E., 60.
 Husmor
 JOHANSSON, Mary J., 54.
 Assistent
 HELGESSON, H. Ingemar, 58.
 LUNMAN, B. Olov, 59.

Engelska församlingen

Adress: Notariatavdelningen, Göteborgs bank.

År 1699 bildade i Göteborg bosatta brittiska undersåtar en förening benämnd »British Factory». Denna förening hade till uppgift att inbördes stödja och hjälpa samt lämna bistånd åt landsmän, som var i behov av hjälp.

Under årens lopp har B. F:s verksamhet mer och mer inriktats på att upprätthålla den engelska gudstjänsten och förvalta de donationsfonder, som överlämnats till B. F. Medlemmarna av B. F. kan således anses utgöra församlingens kyrkoråd.

Engelska kyrkan, St. Andrews Church, uppfördes under åren 1855—57 och bekostades till hälften genom frivilliga bidrag från församlingens medlemmar och till den andra hälften av engelska staten.

Kyrkoråd (British Factory)

DICKSON, James I. A., 30—, Ordf. 55—.
 THORBURN, Bertil W., 45—, v. Ordf. 55—.
 STELL, Lancelot, 51—, Treasurer 52—61.
 CAMPBELL, Alan K., 59—, Treasurer 62—.
 TARRAS, Sven H., 59—, Trustee 61—.
 DICKSON, Harald A. E., 59—.
 BAILEY, Ronald W., 63—.
 KIHLMOM, J. O. N. Niklas, 64—, Trustee 65—.
 PARKFELT, C. N. Lennart, 64—.
 Två vakanta.

Församlingens ordförande
 TOY, John, 65—.

Församlingens vice ordförande
 SMITH, Miles M., 62—.

Pastor
 TOY, John, 65.

Katolska församlingen

Expedition Parkgatan 14 (C). Tel. 11 92 64.

Katolska församlingen i Göteborg bildades år 1862. Församlingen ägde alltifrån sin tillkomst intill 1883, då Göteborg indelades i territoriella församlingar, rätt till egen bokföring. Fr.o.m. sistnämnda år måste församlingens medlemmar låta skriva sig i respektive territoriella församlingar.

Den första församlingskyrkan var den vid

Spannmålgatan belägna S:t Josefs kyrka, som invigdes 1865. Ny församlingskyrka, Kristus-Konungens kyrka, som uppförts efter ritningar av arkitekt K. Rosell, invigdes år 1938. År 1962 uppfördes Drottning Astrids skola.

Kyrkoråd

VAN POTTELSBERGHE DE LA POTTERIE, Sigfrid T., 61 — (se nedan) självskriven Ordf. 61 —. NILSSON, Arthur L. C. J., 61 —.

CALMEGREN, Lennart H., 63 —.

FANTO-KÜRTÖS, Peter R. D. A. M., 63 —.

HUTTERS, Kjeld A. M., 63 —.

IVARSSON, K. Gunnar, 63 —.

SKACZYLO, Z. Frank J., 63 —.

Suppleanter

ELDERING, J. G. Gerard, 63 —.

LÖFGREN, Ursula I., 64 —.

NIKLISSON, A. Gunnar, 63 —.

Föreståndare

TAYLOR, John E., 62.

Kyrkoherde

VAN POTTELSBERGHE DE LA POTTERIE, Sigfrid T., 61.

Pastorer

BISCHOFBERGER, Erwin P., 61.

COGLIATI, Maxim, 63.

SARACHAGA, Rafael J., 66.

Mosaiska församlingen

Expedition Östra Larmgatan 12 (C). Expeditionstid vardag utom lördag kl. 9—16. Tel. 13 67 78, 11 18 07 och 13 44 45.

Sedan enligt kommerskollegii reglemente år 1782 judar erhållit rätt att bosätta sig i städerna Stockholm, Göteborg och Norrköping samt att där uppföra synagogor, bildades samma år den mosaiska församlingen i Göteborg. Rätt till egen bokföring gäller med samma inskränkningar som för katolska församlingen.

Församlingens beslutanderätt utövas vid församlingstämmor. I ärende, som rör gudstjänster bör församlingen icke fatta beslut, förrän förslag eller yttrande i frågan avgivits av en inom församlingen utsedd nämnd, i vilken församlingens rabbin är självskriven ledamot.

Verkställighet och förvaltning tillkommer församlingens föreståndare, vilka till antalet skall vara minst fem och högst sju och utses för en tjänstgöringstid av fyra år.

Församlingens första synagoga blev färdigbyggd 1802, men förstördes av brand samma år. Efter att en tid ha hållit gudstjänst i provisorisk lokal erhöll församlingen 1855 sin nuvarande synagoga vid Stora Nygatan.

Nu gällande ordning för mosaiska församlingen i Göteborg är av Kungl. Maj:t fastställd

den 26 januari 1883, med senare fastställda ändringar.

Föreståndare

GARELLICK, Henry J., 63—70, Ordf. 63—.

MUSKANTOR, S. Sam, 58—69, Synagogeförest. 62—.

FIBERT, Berndt, 62—69, Skolförest. 62—.

LEWINSKY, B. Valter, 63—68, Kassaf. 63—.

THANKUS-WALENSKY, Naima, 63—68, Socialförest. 63—.

Rabbin

FISCHER, Leo, 63.

Kantorer och lärare

JONAS, Albrecht, 42.

GAEBLER, Heinz, 64.

Organist

ERIKSSON, Bengt Å. H., 53.

Sekreterare och kontorschef

BENTOV, Elias, 61.

Synagogevaktmästare

SVENSSON, A. Eric R., 38.

Kyrkogårdsvaktmästare

EKDAHL, Per-Olof, 52.

Svenska eldbegängelseföreningens Göteborgsavdelning

Sekreteraren tel. 19 76 60. Eldbegängelsbyrån, Drottninggatan 22, tel. 13 04 10, föreståndaren 13 04 20.

Svenska eldbegängelseföreningens Göteborgs-avdelning, som tillkom år 1884, anhöll år 1886 att få uppföra ett krematorium på östra begravningsplatsen. Denna framställning blev föremål för många strider, men år 1889 stod krematoriet färdigt. Enligt bestämmelserna i upplåtelsevillkoren överlämnades krematoriet år 1915 till staden, varvid kyrkofullmäktige övertog äganderätten till krematoriet men överlät skötseln till eldbegängelseföreningen. Upplåtelsen upphörde med utgången av år 1951.

Avdelningens styrelse utgöres av åtta ledamöter. Styrelsen utser inom sig ordförande, vice ordförande och kassaförvaltare.

Styrelse

BERNTSON, Egon A., 58—, Ordf. 59—.

DAHLMAN Bengt V., 45—, v. Ordf. 65—.

LEFFLER, Göran, 55—.

SVENHED, A. Arne R., 57—, Kassaf. 57—.

OLSSON, Werner E., 63—.

GRAPENGIESSER, Bengt, 64—, Sekr. 64—.

EKLUND, E. Henry, 65—.

ENSTRÖM, Bengt A., 65—.

ALFABETISK FÖRTECKNING

I denna förteckning har samtliga i kalendern införda personer medtagits. Endast för personer, som erhållit sina förtroendeuppdrag genom allmänna val eller av stadsfullmäktige, stadskollegium, kyrkofullmäktige, kyrkostämma eller annan officiell myndighet, statlig eller kommunal, har adress- och telefonuppgifter medtagits. För personer, som innehar flera uppdrag, som sorterar under en och samma av stadsfullmäktige helt eller delvis utsedd styrelse eller nämnd, har endast det i kalendern först förekommande uppdraget nominellt upptagits i förteckningen, medan beträffande övriga uppdrag endast hänvisning gjorts till de sidnummer, där de förekommer. Om en person har mer än ett uppdrag inom samma styrelse, anges detta medelst en mindre (not)siffra omedelbart efter numret.

Personförteckningen är ordnad i alfabetisk följd efter efternamnet med undantag av -sonnamn och en del andra likaljudande namn, som är sammanförda gruppvis oavsett stavningssättet. Där flera personer finns med samma efternamn, är dessa sinsemellan ordnade efter det förnamn, som vederbörande använder eller skriver sig för, sålunda ej såsom i statskalendern m. fl. uppslagsböcker efter första förnamnet.

Till grund för uppgifterna rörande yrke, befattning eller titel har i regel legat uppgifter från senast verkställda val enligt stadsfullmäktiges protokoll, vilka uppgifter dock i ett flertal fall jämförts med vederbörandes senaste mantalsuppgifter och i förekommande fall kompletterats med officiella titlar, vanligtvis enligt statskalendern, utom beträffande militära titlar, ordnar och andra utmärkelser, i vilket avseende hänvisas till sistnämnda publikation. I mån av utrymme har även i regel

medtagits examina o.dyl. med vedertagna förkortningar. Årtalet efter bokstaven f. betecknar givetvis födelseåret med de två första siffrorna uteslutna. Adressuppgifterna, gata och husnummer, hänför sig i regel till vederbörandes i handlingarna senast uppgivna bostadsadress och mera i undantagsfall — då vederbörande så önskat — till den plats, där vederbörande har sin verksamhet förlagd. Efter bostadsadressen anges vederbörandes postutdelningsområde. Telefonnumren avser i regel bostadstelefon. Siffrorna efter resp. uppdrag hänvisar till sidan i kalendern. Med kursiva siffror anges i förekommande fall huvudtjänst. I övrigt torde förkortningarna ej vålla någon svårighet.

Aaröe, <i>Margareta</i> Sofia, Skolkökslär., f. 98	246
Aasma, <i>Helju Karin</i> , F. L., Museilektor, f. 26	98, 100
Abrahamson, <i>Claes-Herman</i> , Skeppsred., f. 08	293
Abrahamson, Abrahamsson	
Abrahamsson, <i>Alma</i> Sofia, Förest., f. 06, 283	283
Abrahamsson, <i>Arne</i> Evert Gerhard, Soc. stud., f. 32, Krummakareg. 1 (V) t. 24 58 83	289
Abrahamson, <i>Ebba</i> Margareta, Skolsköt., Fru, f. 06	91
Abrahamsson, <i>Filip</i> Henry Wilhelm, Exp.förm., f. 08	11, 310, 312
Abrahamsson, <i>Gustav</i> Joel, Montör, f. 07, Flöjtg. 29, V. Fröl., t. 45 70 53	188
Abrahamsson, <i>June</i> Marie, M. L., Bitr. överläk., f. 28	117

Abrahamsson, <i>Maj-Britt</i> Gunborg Kristina, Socionom, Förste kur., f. 19, 117	Ahliquist, <i>Erik</i> Verner, J. K., Rådman, f. 06 206
Abrahamsson, <i>Märta</i> Charlotta, Diak., f. 10 331	Ahlman, <i>Sina</i> Ingeborg, Vaktm., f. 11, 78
Abrahamsson, <i>Viktor</i> Harald, Mät.n.m., f. 12, Klareborgsg. 19 (V) t. 24 23 80 Suppl. 42:a tax.distr. 181	Ahlman, <i>Ake</i> Ingvar Andreas, Avd. förest., f. 12, Fjällbohemmet (N) t. 26 20 20
Abrell, <i>Per</i> Arne, Förste landskansl., f. 19 201	Nämndeman 168
Ackesjö, <i>Carl</i> Wilhelm, Förvalt., f. 19, F9, Göteborg 1, t. 66 02 06 Suppl. i 97:e tax.distr. 190	Led. i 84:e tax.distr. 188
Adlerstierna-Adelsköld, <i>Sten-Gustaf</i> Fredrik, Godsäg., f. 06, Floda, 225, 304	Suppl. i styr. f. Renströmska fonden 268
Adolfsson, <i>Gunnar</i> , Redaktör, f. 06, Tövådersg. 5 (H) t. 53 14 38	v.Ordf. f. Broströmska sjukhemmet 278
Stadsfullmäktig 6	Ahlstedt, <i>Gunnar</i> Hugo, J. K., Kammaråkl., f. 20 210
Adolfsson, <i>Gustaf</i> Evert Rudolf, Vaktm., f. 22 81 ²	Ahlstrand, <i>Birgitta</i> Ingegerd, F. K., Bitr. psykolog, Fru, f. 38 122
Adrian, <i>Astrid</i> Gunhild, Fru, f. 16, Västerg. 3 B (C) t. 11 06 74	Ahlstrand, <i>Nils Allan</i> , Direktör, f. 06, 256
Rev.suppl. f. Wahlqvist-Andahls st. 249	Ahlstrand, <i>Sten</i> Yngve, Kontr.ant, f. 22, Friskvåderst. 12 (H) t. 53 17 85
Rev.suppl. f. syst. Erikssons minne 298	Suppl. i 12:e tax.distr. 176
Adrian, <i>Karin</i> Ebba <i>Elisabeth</i> , Diak., f. 40 328	Kyrkofullmäktig 309
Agby, <i>Arne</i> Sigfrid, Bitr. sjukh.intend., f. 14 118	Suppl. i kyrkonämnden 311
Agnarson, <i>Allis Birgit</i> Irene, Kurator, f. 38 138	Led. i Biskopsgårdens kyrkoråd .. 327 ²
Agrell <i>Selma Inga-Greta</i> , M. L., tf Överläk., Fru, f. 11 122, 154	Ahlström, <i>Eva</i> Marianne, Ark., Fru, f. 38 30
Agrenius, <i>Gösta</i> Bertil, J. K., Civiling., Borgarråd, f. 14 222, 224	Ahlström, <i>Kenneth</i> Roger, Kamr., f. 36, Lillatorpsg. 11 A (Ö) t. 21 83 47
Ahl, <i>Albert</i> Nicander, Köpm., f. 02, Guldpokalsg. 3 C (H) t. 22 25 76	Suppl. i 43:e tax.distr. 181
Led. i 14:e tax.distr. 176	Ahlström, <i>Bengt Roland</i> , Ing., f. 35, 31
Ahl, <i>Edit Margit</i> , Kansliskr., Fru f. 26, Dr Liborius g. 7 (SV) t. 18 43 79 .. 187	Ahlzén, <i>Carl Gunnar</i> , Dir., f. 01 224
Ahlberg, <i>Lisbeth Birgitta</i> , Kont., Fru, f. 44 66	Ahnfelt, <i>Carl</i> Arvid, Civilek., Rev., f. 27 266
Ahlberg, <i>Sven</i> Fredrik, Kom.tjm., f. 18, Kungshamn 204 ² , 234, 254 278
Ahlberg, <i>Sven</i> Lennart, Byråing., f. 24, 23	Ahnoff, <i>Nils Tore</i> Magnus, Konstn., Lär., f. 17 100
Ahlberg, <i>Welf</i> Holger Vincent, Förste tax.assist., f. 34 203	Ahrén, <i>Claes</i> Erik, Civilek., Aukt. rev., f. 15, Lilkulleg. 18 (S) t. 40 35 36, 234, 243
Ahlborg, <i>Nils Gunnar</i> , M. D., Docent, Polikl.läk., f. 12 114	Ahrnberg, <i>Anton Björner</i> , M. L., Polikl. läk., f. 11 115
Ahldin, <i>Olof</i> Charles, Civiling., Övering., f. 18 67	Albèrt, <i>Lars</i> Allan Berthinus, Lektor, f. 30, Färgspelsg. 9, V. Fröl., t. 28 07 06
Ahlén, <i>John</i> , fd Studierektor, f. 97, Anneholmsg. 5 (S) t. 40 48 60	Suppl. i 31:a tax.distr. 179
Led. i barnavårdsnämnd. 140	Revisor i Carlanderska sjukhemmet 276
..... 283, 285, 286	Albertsson, <i>Mary</i> Ingegerd, Byråassist., Fru, f. 21 51
Ahlgren, <i>Carl Erik</i> , J. K., Lagman, f. 00 205	Albertsson, <i>Vera</i> Aina Margareta, Tills.lär., f. 18 76
Ahlgren, <i>Kersti</i> , J. K., Rådman, Fru, f. 21 206	Albin, <i>Knut Harry</i> , Förest., f. 08 250
Ahlin, <i>Arne</i> Emanuel, Försälj., f. 22, 320	Albrektsson, <i>Bengt Olov</i> Ragnar, Förste bibl.assist., f. 35 95
Ahlin, <i>Paul Tore</i> Valfrid, M. L., Prakt. läk., f. 11 89, 150	Alderås, <i>Werner</i> Leopold Otto, Förråds-mäst., f. 13 62
	Aleborg, <i>Astor</i> Henry, Försäljn.ch., f. 13, Radiomastg. 46, V. Frölunda, t. 45 71 18
	Led. i 15:e tax.distr. 177
	Aleborg, <i>Klara Gunvor</i> Linnéa, Fru, f. 16, Radiomastg. 46, V. Frölunda, t. 45 71 18
	Suppl. i 69:e tax.distr. 186

Rev.suppl. f. Änggård. barnträdg.	286	Almfelt, <i>Berta Maria Ingeborg</i> , Fru, f. 04, Drottningg. 28 (C) t. 11 65 92	
Aleros, <i>Ake Gunnar</i> Algot, Lokför., f. 21, Timg. 4 (N) t. 46 15 72		Led. i 16:e tax.distr.	177
Nämndeman	168	Led. i styr. f. pauvres honteux	249
Alervall, <i>Gösta Irving</i> , Dir., f. 18, Nymilsg. 27, V. Frölunda, t. 45 21 18		Almfelt, <i>Kurt Emil Hilder</i> , Riksb.vaktm., f. 06, Drottningg. 28 (C) t. 11 65 92	
Suppl. i Högsbo kyrkoråd	329	Nämndeman	168
Alerås, <i>Erik Gustav</i> , Vaktm., f. 07	318	Led. i 18:e tax.distr.	177
Alfredsson, <i>Sune Lars Harald</i> , Förm., f. 26, Kobergsg. 27 (Ö) t. 21 46 38		Almgren, <i>Ann Birgitta</i> , Förest., f. 42, 158	
Led. i 4:e A tax.distr.	175	Almgren, <i>Leif Vigert</i> , Byggn.ing., f. 36, Tunnlandsg. 9, V. Fröl., t. 49 24 21	
Alfredsson, <i>Vera Gertrud Elisabeth</i> , Fru, f. 25, Kobergsg. 27 (Ö) t. 21 46 38		Stadsfullmäktig	6
Nämndeman	168	Led. i socialvårdsnämnd 5	141
Alfredsson, <i>Ake Bertil</i> , Tills.vaktm., f. 36	83	Almgren, <i>Solveig Ragnhild</i> , Andre bibl., Fru, f. 20	94
Algons, <i>Björner Sölve</i> , Civilek., Bitr. länsrev., f. 19, Bofinksgatan 7 (S) t. 40 30 70	92, 174, 202	Alminger, <i>Bengt Anders Oskar</i> , Ing., f. 30, Badvädersg. 4 (H) t. 53 34 12	
Algotson, <i>Alf Gösta</i> , Köpman, f. 13, Hackspettsgatan 26 (S) t. 40 19 03		Rev.suppl. i stadsrevisionen grupp II	16
Led. i 72:a tax.distr.	186	Led. i 16:e tax.distr.	177
Algotsson, <i>Sven Inge Roland</i> , Tills.lär., f. 41	80	Almqvist, <i>Lars Axel</i> , Bankkamr., f. 33, Synhällsg. 20, V. Fröl., t. 45 73 30	178
Alin, se Ahlin		Almquist, <i>Wania Maria</i> , Sjuksköt., f. 40, Väderilsg. 21 (H) t. 53 28 66	
Alinder, <i>Karl Erik</i> , Kronokomm:ie, f. 04	209	Stadsfullmäktig	6
Alkström, <i>Ellen Petréa A:son</i> , Fru, f. 95	285	Suppl. i socialvårdsnämnd 4	141
Allander, <i>Maja-Lisa</i> , T. K., Rektor, f. 19	78	Suppl. i 33:e tax.distr.	180
Allberg, <i>Carl Ragnar</i> Fritiof, Handl., f. 01, Tandåsplatsen 6 (S) t. 40 15 12 204, 230, 232, 242		Suppl. i valkommittén	196
Allberg, <i>Sven-Erik</i> , Handl., f. 18, Nan- sensg. 64 (H) t. 23 77 89		Rev. f. J. Lindströms stift.	250
Suppl. i 70:e tax.distr.	186	Suppl. i st. f. folkrorelsernas samorg.	276
Allbäck, <i>Gustaf Allan</i> , Köpm., f. 20, Kallebäcksv. 19 B (S) t. 40 06 41		Rev. f. Broströmska sjukhemmet . . .	278
Suppl. i 72:a tax.distr.	186	Rev.suppl. f. Ögrg. barnav.sällsk. . .	284
Revisor f. Stretered m.m.	256		154
Allwood, <i>Inga Ielstrup</i> , F. K., Bitr. psykolog, Fru, f. 20	122	Almskog, <i>Gunnar</i> , Tills.lär., f. 07	83
Alm, Ahlm		Almström, <i>Ove</i> , Civiling., Arb.ch., f. 16, 54	
Alm, <i>Astrid</i> , Socionom, Planer.assist., Fru, f. 40	110	Almström, <i>Stig Bertil</i> , Bitr.ing., f. 20, 30	
Ahlm, <i>Kaj Ake</i> , J. K., Dir., f. 11, Gösta Sandelsg. 4 (S) t. 40 08 97		Alpman, <i>Erik Yngve</i> , Assist., f. 14, Hvitfeldtsg. 10 (C) t. 11 01 23	
Led. i 3:e tax.distr.	174	Led. i 17:e tax.distr.	177
Suppl. i styr. f. skeppdockorna . . .	235	Alsterholm, <i>Axel Einar</i> , Kyrkov., f. 14, 328	
236, 238, 266, 293 ² , 335		Alsvik, <i>Asta Irene Margareta</i> , Fru, f. 15, Rydholmog. 8 (H) t. 53 82 68	
Almén, <i>John Milton</i> , Skofabr.arb., f. 22, Strömstad	203	Nämndeman	168
Almén, <i>Jan Östen Vilhelm</i> , Länsassist., f. 17	202	Rev.suppl. f. Broströmska stift. . . .	247
Almestedt, <i>Fritz Bernhard</i> , Kamrer, f. 93	334	Alsvik, <i>Karl Uno</i> , Ing., f. 13, Ryd- holmog. 8 (H) t. 53 82 68	
		Stadsfullmäktig	6
		v. Ordf. i byggnadsnämnden	28
		Suppl. i spårvägsstyrelsen	58
		Led. i Västra Nordstadskommittén	197
		Led. i styr. f. Lingförbundet	273
			237 ³
		Althoff, <i>Maj Gudrun Charlotta</i> , Förest., f. 13	120
		Alves Martins, <i>Manuel</i> , Konsulatsekr., f. 31	192
		Amberntson, Amberntsson	
		Amberntsson, <i>Elsa Sofia</i> , Fru, f. 16, Helgdagsg. 28 (N) t. 46 51 56	
		Medborgarvitne	171

Personregister

Amberntsson, Knut <i>Evald</i> , Metallarb., f. 13, Helgdagsg. 28 (N) t. 46 51 56 Suppl. i 93:e tax.distr.	189	Led. i 39:e tax.distr.	181 253
Amberntson, <i>Per-Rune</i> Harald, Förste kontr., f. 20, Sändareg. 4 C, V. Fröl., t. 45 48 71	177	Andersson, <i>Alfred</i> Patrik, Ing., f. 04, Liljeforsg. 45 (S) t. 18 54 93 Suppl. i Johannebergs kyrkoråd ..	323
Ambjörn, <i>Henrik</i> Daniel, M.L., Läk., f. 23	151	Andersson, <i>John</i> <i>Algot</i> , Förest., f. 05, 50 Andersson, <i>Anders</i> Ludvig, Verkstads- arb., f. 01, Klaralidsv. 1 (H) t. 23 18 05	278
Amborn, <i>Lore</i> Johanna, Stadssköt., Fru, f. 26	131	Andersson, <i>Anders</i> Ragnar, Past.adj., f. 14, Tröskareg. 5 (H) t. 23 31 45 Revisor f. Lundby kyrkoråd	324 327
Aminoff, <i>Hans-Stephan</i> Radscha, M. L., Polikl.läk., f. 15	129	Andersson, <i>Anders</i> Verner, Trädg.mäst., f. 06, Pl. 2975, Hisings Kärra t. 67 00 30 Suppl. i Säve kyrkoråd	333
Amunder, <i>Carl-Axel</i> , Civilek., Rev., f. 30	18	Andersson, <i>Märta</i> Anna Margareta <i>Anna-Greta</i> , Skolsköt., f. 32	90
Amundsson, <i>Gunborg</i> Ingrid Maria, Fru, f. 23, Dahlströmsg. 18 (V) t. 12 33 80 Suppl. i Masthuggs kyrkoråd	322	Andersson, <i>Anna-Lisa</i> , Förest., Fru, f. 24	256
Amylon, <i>Nils</i> , Förste tandl., f. 05	135	Andersson, <i>Anna-Lisa</i> Charlotta, Farm. kand., Förste bibl.assist., f. 24	95
Anander, <i>Lars</i> Erik, Ark., f. 31	31	Andersson, <i>Ann-Mari</i> , Sekr., Fru, f. 38, Kapplandsg. 32 (V) t. 41 42 56 Suppl. i 34:e tax.distr.	180
Ancher, <i>Ingrid</i> Barbro Maria, Socio- nom, Förest., f. 18	129	Andersson, <i>Arne</i> Evert, Insp., f. 10, Lärksångsg. 8 (H) t. 53 49 16 Led. i revisorskollegiet	16
Andbert, <i>Signe</i> <i>Wera</i> , Förskollär., tf Stud.rekt., f. 31	88	Ordf. i stadsrevisionen grupp VI ..	17
Andelid, <i>Lars</i> Eric, Överkontr., f. 19, Sändareg. 4A, V. Fröl., t. 45 42 25, 179	179	Led. i styr. f. Keillers park	106
Andell, <i>Gunborg</i> <i>Anna-Lisa</i> , Fru, f. 13, Virvelvindsg. 26 (H) t. 22 66 05 Nämndeman	168	v. Ordf. i kyrkostämman (L)	324
Andell, <i>Ake</i> , Frisörmäst., f. 15, Virvel- vindsg. 26 (H) t. 22 66 05 Ordf. i styr. f. Cederskogs don.	298	v.Ordf. i Lundby kyrkoråd	313, 324
Andén, <i>Erik</i> <i>Gustaf</i> <i>Birger</i> , Rektor, f. 08	83	Andersson, <i>Arne</i> Göran, Ing., f. 36 ..	66
Andén, <i>Anders</i> <i>Tryggve</i> <i>Sigvard</i> , M. L., Förste stadsläk., f. 19, Föreningsg- atan 4 A (C) t. 13 45 34	107, 119	Andersson, <i>Arne</i> Robert Erling, Pers.ch., f. 03, Mölnlycke	226
Anderberg, <i>Anne-Marie</i> , Förest., f. 12, 156	156	Andersson, <i>Carl</i> <i>Artur</i> , Chaufför, f. 07, Österlyckan 23 (N) t. 26 14 80 Nämndeman	168
Anderberg, <i>Gösta</i> Bertil, Metallarb., f. 21	299	Led. i 25:e tax.distr.	178
Anderberg, <i>Sven-Erik</i> , Kronokommitté, f. 12	209	Revisor f. Carlanderska sjukhemmet	276 285
Anderfelt, <i>Anselm</i> Harald Benjamin, fd Byråch., f. 86	283	Andersson, <i>Karl</i> <i>Arvid</i> , Hemm.äg, f. 26, Askersby, Säve, t. 65 02 56 Suppl. i kyrkonämnden	312
Andersen, <i>Hans</i> <i>Jörgen</i> , M. L., Leg. läk., f. 29	89	Andersson, <i>Astrid</i> Viktoria, Kont.skr., f. 08	300
Andersén, <i>Kjell</i> <i>Ake</i> Lennart, Dir., f. 05	230 232	Anderson, <i>Axel</i> Reinhold, Förm., f. 09, Lugnet 1 (V) t. 12 76 79	274
Anderson, Andersson		Andersson, <i>Axel</i> Wilhelm, Bitr.ing., f. 02	59
Andersson, <i>Adolf</i> Gunnar Erik, Ing., f. 08	50	Andersson, <i>Bengt</i> Erik Vilhelm, Trädg.mäst., f. 29, Ungmäst.g. 56 (N) t. 46 36 96 Revisor f. Renströmska fonden ..	268
Andersson, <i>Agnes</i> Elisabeth, Stadssköt., f. 04	131	Revisor f. W. Röhss' don.fond	269
Andersson, <i>Karl</i> <i>Albert</i> , Distr. insp.or, f. 10	50	Andersson, <i>Bengt</i> <i>Gustaf</i> , Förste ing., f. 22	22
Anderson, <i>Alfhild</i> Beata, Fru, f. 05, Lugnet 1 (V) t. 12 76 79 Nämndeman	168		

Andersson, <i>Bernt</i> Valdemar, Branding., f. 25	39	Andersson, <i>Folke</i> Edvard, J. K., Adv., f. 00	300
Andersson, <i>Bert</i> Björn Ragnar, Ink. assist., f. 41	111	Andersson, Axel <i>Georg</i> Fabian, Fast. sköt., f. 10, Alice Bonthronsg. 2 C (H) t. 22 48 47 Led. i 14:e tax.distr.	176
Andersson, Erik <i>Bertil</i> , Spårvägs m., f. 15	301	Andersson, Karl <i>Georg</i> , Rep:ör, f. 25, Kärmsosseg. 9 (H) t. 51 10 82 Led. i 47:e tax.distr.	182
Andersson, Erik <i>Bertil</i> , Spårvägs m., f. 15, Andersson, Josef <i>Bertil</i> , Omb.m., f. 08, Virvelvindsg. 26 (H) t. 23 02 27 Suppl. i nämnden f. rusdrycksdetalj. 241	301	Andersson, Karl <i>Bertil Georg</i> , Svets., f. 19, Arv. Lindmansg. 23 H (H) t. 23 75 68 Suppl. i 30:e tax.distr.	179
Andersson, Sven <i>Bertil</i> , Ing., f. 23, Glas- mästareg. 25 (S) t. 81 14 54	189	Andersson, <i>Georg</i> Malte Sixten, Byrå- sekr., f. 29	108, 194
Andersson, Gunhild <i>Birgit</i> , Diak:a, f. 30	326	Anderson, <i>Gunnar</i> Alfred, Byggn.insp., f. 07	29
Andersson, <i>Björn</i> Olof Edmund, Pol.stud., f. 45, Volrat Thamsg. 24 (S) t. 20 30 49 Rev.suppl. f. studenth. Johanneberg 246	326	Andersson, John <i>Gunnar</i> Bertil, Komm. arb., f. 17, Chapmansg. 4 (V) Nämndeman	168
Andersson, Gunborg <i>Dagmar</i> Gerda, Försäkr.tjm., f. 09, Dr. Forselius gata 14 (SV) t. 20 91 18 Rev.suppl. f. Clasefonden	297	Andersson, <i>Gunne</i> Ingvar, Utrikes- exp:ör, f. 17, Ostg. 20 (S) t. 40 20 72 Revisor i stadsrevisionen grupp II ..	16
Andersson, <i>Ebba</i> Valborg Maria, Diak., f. 10	318	Nämndeman	168
Andersson, Bengt Axel <i>Edvin</i> , Kont. förest., f. 00, Tamburing. 7, V. Fröl., t. 47 94 78 Nämndeman	168	Andersson, <i>Gustaf</i> Verner, F. M., Rektor, f. 10	87
Huvudman i Gbgs sparbank	235	Andersson, <i>Gösta</i> , Omb.m., f. 05, Ka- lender. 38 (N) t. 48 23 74 Nämndeman	168
Andersson, <i>Einar</i> Isidor, Verk.m., f. 09, Andersson, Anna Kristina <i>Elisabeth</i> , Diak., Fru, f. 30	324	Andersson, Erik <i>Gösta</i> August, Lantbr., f. 33, Pl. 295, Säve, t. 65 02 98 Suppl. i Säve kyrkoråd	333
Andersson, <i>Elsa</i> Margaretha, Stads- sköt., f. 27	131	Andersson, <i>Gösta</i> Ludvig, Drätsel- kamm.ordf., f. 04, Mölndal, t. 27 07 04 225, 226, 228, 229, 256	256
Andersson, <i>Erik</i> Algot, Hemm.äg., f. 40, Dansered, Olofstorp, t. 202 15 Suppl. i Bergums kyrkoråd	332	Andersson, <i>Göte</i> Roland, Ämneslär., f. 35	246
Andersson, <i>Erik</i> Rudolf, Insp:ör, f. 15, Billdal	227	Andersson, <i>Harry</i> Frithiof, Kamr., f. 07, Björlandav. 127 D (H) t. 51 48 72 Rev.suppl. f. stadsrevisionen grupp V 17	17
Andersson, Anders <i>Erling</i> , Stadsvet., f. 27	108	Andersson, <i>Henrik</i> Heribert, Smed, f. 11, Karlag. 24 (Ö) t. 19 01 78 Suppl. i 34:e tax.distr.	180
Andersson, Johan Oskar <i>Erling</i> , Kamr., f. 19, Tanumshede 204, 228, 234	234	Andersson, Alf <i>Henry</i> , Ing., f. 36	35
Andersson, <i>Eskil</i> Daniel, Mål., f. 20, Sprängkullsg. 17 (C) t. 13 73 50 Suppl. i 28:e tax.distr.	179	Andersson, Gustav <i>Henry</i> , Sjukh.in- tend., f. 26	125, 194
Andersson, Alfred <i>Evald</i> , Lantbr., f. 06, Önneredsv. 69, V. Fröl., t. 29 07 15 Led. i Tynnereds kyrkoråd	330	Andersson, <i>Henry</i> Morgan, Elektr., f. 27, Plåtmyntsg. 7 (V) t. 41 71 05 Suppl. i Högsbo kyrkoråd	329
Andersson, Gustaf <i>Ewald</i> , Kraninsp:ör, f. 09	55	Andersson, Hans <i>Herbert</i> Kurt, Ing., f. 19, Bäckedalsv. 19 (H) t. 23 25 70 Led. i styr. f. fören. länken	275
Andersson, <i>Evert</i> , Omb.m., f. 18, Man- doling. 33, V. Fröl., t. 45 67 08 Revisor f. stadsrevisionen grupp V ..	17	Andersson, James Gustaf <i>Herbert</i> , Komm.arb., f. 08, Gregorianska g. 105 (N) t. 46 08 21 Nämndeman	168
Nämndeman	168	Andersson, <i>Hilding</i> Karl, Fast.h. insp., f. 15	41
Andersson, Anders <i>Evert</i> , Tills.vaktm., f. 20	80		
Andersson, Karl <i>Evert</i> , Arrend., f. 21, Pl. 3500, Hovgården, t. 64 00 76 Suppl. i Björlanda kyrkoråd	332		

Andersson, <i>Hilding</i> Valdemar, Ing., f. 14, Smörg. 12 (S) t. 40 54 57	Suppl. i socialvårdsnämnd 1	141
Suppl. i Örgryte kyrkoråd	Suppl. i Tuve kyrkoråd	325 334
Andersson, Sven Agne <i>Holger</i> , Försälj., f. 15, Fridkull'ag. 24 C (S) t. 18 79 96	Andersson, <i>Karin</i> Elvira, Fru, f. 17, Pl. 2900, Hovgården, t. 64 01 07	325
Kyrkofullmäktig	Suppl. i Björlanda kyrkoråd	308 332
Suppl. i kyrkonämnden	Andersson, <i>Karin</i> Ida Elisabet, Sjuk- sköt., f. 19	311 152
Led. i Johannebergs kyrkoråd	Andersson, <i>Carl</i> Albert, Insp.or, f. 08, 313	323
Andersson, Karl <i>Hugo</i> , M. L., Bitr. överläk., f. 26	Andersson, <i>Carl</i> Albert, Dir., f. 99	113 222
Andersson, Bror <i>Håkan</i> , Byråassist., f. 23	Andersson, <i>Carl</i> Gustav, Hemm.äg., f. 16, Kålsered, Hovgården t. 64 00 55	63 312
Andersson, <i>Inga</i> , Diak., Förest., f. 18, 283	Suppl. i kyrkonämnden	312
Andersson, <i>Ingavill</i> , Socionom, Social- sekr., f. 31, Konsertg. 7, V. Fröl., t. 49 42 62	v. Ordf. i Björlanda kyrkostämma . .	332
Nämndeman	Led. i Björlanda kyrkoråd	168 332
	Andersson, <i>Karl</i> Hjalmar, Hemm.äg., f. 93, Säve, t. 65 02 26	148 333
Andersson, Eva <i>Ingeborg</i> Elvira, Förest., f. 12	Led. i Säve kyrkoråd	283 333
Andersson, <i>Ingrid</i> , Byråassist., f. 38 . .	Andersson, <i>Karl-Eric</i> Valdemar, Typo- graf, f. 30, Vårväd.g. 19 (H) t. 54 20 39	44
Andersson, <i>Ingrid</i> Hildur Marianne, Tills.lär., f. 34	Led. i 75:e tax.distr.	78 186
Andersson, Nils Olof <i>Ingvar</i> , Köpm., f. 29, Önneredsv. 56, V. Fröl., t. 29 45 29	Andersson, Ove <i>Kenneth</i> , Mattpålägg., f. 36, Virvelvindsg. 26 (H) t. 23 81 06	330 183
Suppl. i Tynnereds kyrkoråd	Suppl. i 54:e tax.distr.	330 183
Andersson, Ernst <i>Ivar</i> , Insp., f. 07, Fågelfångareg. 35 (V) t. 24 07 35	Andersson, <i>Kerstin</i> Hedvig Birgitta, Småskollär., f. 07	330 282
Kyrkofullmäktig	Andersson, <i>Kjell</i> Alexander, Intend., f. 22, St. Stureg. 42 (S) t. 20 74 46	308
Led. i kyrkofullm:s valkommitté . .	Suppl. i allm. skolstyrelsen	310 73
Andersson, <i>Jenny</i> Julia Margareta, Aff.bitr., f. 01, Platinag. 12 (V) t. 29 33 89	Andersson, <i>Claes</i> Ragnar Valentin, Brandmäst., f. 14	330 40
Led. i Älvsborgs kyrkoråd	Andersson, <i>Knut</i> Anders Pontus, Distri- butör, f. 12, Ellös, t. 500 50	330 204
Andersson, Johan <i>John</i> August, Rep:ör, f. 98, Slottsskogsg. 9 A (V) t. 24 10 60	Andersson, <i>Knut</i> Edvard, Lantbr., f. 15, Pl. 2820, Agnesberg, t. 69 00 30	186 331
Suppl. i 74:e tax.distr.	Led. i Angereds kyrkoråd	186 331
Andersson, <i>John</i> Gabriel, Bitr.ing., f. 09	Andersson, <i>Leif</i> Arnold, Omb.m., f. 38, Barytong. 3, V. Fröl., t. 49 33 14	30 27
Andersson, <i>John</i> Natanael, Förm., f. 00, Parmmätareg. 16 (H) t. 22 90 23	Suppl. i valnämnden	30
Led. i Brämaregårdens kyrkoråd . .	Suppl. i styr. f. bostadsförmedlingen	328 164
Andersson, <i>John</i> Wilhelm, Bitr. arb.ch., f. 05, Landstormsg. 18 (H) t. 22 15 21	Suppl. i trafiksäkerhetsföreningen . .	262
Led. i byggnadsnämnden	Andersson, <i>Leif</i> Åke, Linjearb., f. 30, 250	28 93, 244, 255
Nämndeman	Andersson, Anders <i>Lennart</i> , Kassör, f. 22, Marklandsg. 43 (V) t. 41 43 18	168 28
Kyrkofullmäktig	Suppl. i byggnadsnämnden	309 28
Led. i kyrkofullm:s valkommitté . .		310
Ersättare i boställsnämnden	Andersson, Axel Hartvig <i>Lennart</i> Åson, Konstn., f. 20	310 260
Led. i kyrkonämnden	Andersson, Gunnar <i>Lennart</i> , Byråassist., f. 19	311 60
Led. i kyrkogårdsstyrelsen	Andersson, <i>Mai</i> Helena, Skolsköt., f. 21	313 89
Led. i Lundby kyrkoråd	Andersson, <i>Maj-Britt</i> Helena, Kont., Fru, f. 18, Marklandsg. 69 (V) t. 41 49 72	324 171
Andersson, <i>Johnny</i> Manfred, Arkiv- förest., f. 24, Lillebo Tuve (H) t. 66 07 38	Medborgarvitne	6 269
Stadsfullmäktig	Revisor f. Lundgrens vetensk.fond..	6 270

Andersson, Ingrid <i>Mariann</i> , Informationskonsult, f. 10	233	Andersson, <i>Rosa</i> Viola, Fögderiassistent, f. 35, Sjusovareg. 11 (N) t. 46 60 19, 177, 208
Andersson, <i>Max</i> Rune, Stationskr., f. 20, Gångglåten 9, V. Fröl., t. 45 31 23		Andersson, <i>Nils</i> Rune Bertil, Kyrkovaktmäst., f. 28
Suppl. i 85:e tax.distr.	188	333
Andersson, <i>Mona</i> Lisa Anne Marie, Socionom, Assistent, f. 38	151	Andersson, <i>Rune</i> Hjalmar, Bitr. inköpschef, f. 21
Andersson, <i>Märtha</i> Nanna Teresia, Socialsekr., f. 13	147	111
Andersson, <i>Nils</i> Artur, Kont., f. 03, Godemansg. 5 (H) t. 22 45 54		Andersson, <i>Ruth</i> Ellen Irene, Fru, f. 22, Dragspelsg. 26, V. Fröl., t. 45 74 58
Kyrkofullmäktig	309	Revisor f. Haralds minne
Suppl. i kyrkonämnden	311	277
Led. i Brämaregårdens kyrkoråd ..	328 ²	Andersson, <i>Signe</i> Olivia, Diak., f. 22, 327
Andersson, <i>Nils</i> Gösta, Förste körmäst., f. 09	63	Andersson, <i>Sigrid</i> Eleonora, Förest., f. 08
Andersson, <i>Nils</i> Verner, Förste insp.or, f. 08	54	285
Andersson, <i>Nils-Börje</i> Eugén, Omb.m., f. 27, Dimvädersg. 42 (H) t. 53 77 22		Andersson, <i>Sigrid-Märta</i> , Bitr. psykolog, f. 23
Suppl. i 90:e tax.distr.	189	122
Andersson, Karl Erik <i>Olof</i> , Byråsekr., f. 29	35	Andersson, Erland <i>Sigurd</i> , Sped.ör, f. 09, Markmyntsg. 16 D (V) t. 41 87 81
Andersson, <i>Oswald</i> Gustaf Enander, Komm.råd, f. 12, Kungälv, t. 103 69, 226, 229		Revisor f. stadsrevisionen grupp VI
Andersson, <i>Pelle</i> Erik Bernhard, Förste postexp.ör, f. 32, Pl. 7090, Harestad	181	Andersson, Karl <i>Sigurd</i> , Fabrikör, f. 19, Sparrgrensg. 5 (S) t. 25 24 79
Andersson, <i>Per-Olof</i> , Komm.arb., f. 18, Virvelvindsg. 6 (H) t. 22 96 31		Nämndeman
Suppl. i 11:e tax.distr.	176	168
Rev.suppl. f. Cederskogs don.fond ..	298	Andersson, <i>Stig</i> Bertil, Telemäst., f. 17, Vintervädersg. 9 (H) t. 53 91 91
Andersson, <i>Per-Olof</i> , Kontorist, f. 32, Bronsgjut.g. 30, V. Fröl., t. 47 02 10		Led. i Biskopsgårdens kyrkoråd
Revisor f. stadsrevisionen grupp V..	17	327
Medborgarvittne	171	Andersson, <i>Stig</i> Erling, T.K., Pastoratsadj., f. 38
Led. i 80:e tax.distr.	187	327
Andersson, <i>Richard</i> Frans, Kyrkovaktm., f. 17	323	Andersson, <i>Stig</i> Evert, Komm.arb., f. 20, Flygradiog. 34, V. Fröl., t. 45 34 57
Andersson, Fritz <i>Roland</i> , Kamrerassist., f. 34	36	Suppl. i 63:e tax.distr.
Andersson, John <i>Roland</i> , Lokför., f. 20, Radiomastg. 36, V. Fröl., t. 45 73 37		185
Revisor f. stadsrevisionen grupp III	17	Revisor f. E. Magnus minne
Andersson, <i>Rolf</i> Anders Lennart, Civil-ekon., Länsrev., f. 20	202	249
Andersson, <i>Rolf</i> Arne, Metallarb., f. 16, Julafonsg. 8 (N) t. 46 45 91		Andersson, Anders <i>Sune</i> , Omb.m., f. 31, Kommendörsg. 33 (V) t. 12 53 49
Suppl. i 92:a tax.distr.	189	Suppl. i 56:e tax.distr.
Andersson, <i>Rolf</i> Evert, Tulltjm., f. 15, Svalebog. 43 B (V) t. 41 57 06		183
Nämndeman	168	Andersson, <i>Sven</i> Erik, Järnvägsm., f. 22, Ekedalsg. 51 B (V) t. 24 59 54
Anderson, <i>Rolf</i> Gustaf, Omb.m., f. 05, Kompassg. 10 (SV) t. 12 63 25		Medborgarvittne
Suppl. i gatunämnden	44	171
Nämndeman	168	Andersson, <i>Sven</i> Erik, Omb.m., f. 21, 224
Juryman i tryckfrihetsmål	171	Andersson, <i>Sven</i> Evert, Sektionsch., f. 33
Led. i styr. f. I. Jonssons minne ..	298	20
		Andersson, Bror Erland <i>Tage</i> , Kont., f. 08, Hjorthagsg. 10 B (SV) t. 24 38 35
		Led. i 66:e tax.distr.
		185
		Kyrkofullmäktig
		308
		Led. i kyrkofullm:s valkommitté ..
		310
		Led. i kyrkonämnden
		311
		v. Ordf. i kyrkostämman (M)
		322
		Led. i Masthuggs kyrkoråd
		322
		Andersson, Inga Teresia <i>Terese</i> , Fru f. 08, Dr Saléns g. 1 (SV) t. 16 87 01
		Nämndeman
		168
		Andersson, Erik <i>Torbjörn</i> , Ing., tf Arb.chef, f. 06
		23 ²
		Andersson, <i>Thore</i> Daniel, Handl., f. 16, Toreberg, Skälltorp, Pa Hisings Backa t. 66 02 02
		Led. i Backa kyrkoråd
		331

Andersson, <i>Tore</i> Runar, Byråsekr., f. 36	143	Andreasson, <i>John</i> Vilhelm, Rep.ör, f. 99, Skytteskogsg. 40 (V) t. 24 49 07 Led. i 69:e tax.distr.	186
Andersson, <i>Ulla</i> Margareta, Ink.assist., f. 32	111	Andréasson, <i>Karin</i> Margareta, Först., f. 05	160
Andersson, <i>Uno</i> Sigurd, Grävmaskinist, f. 20	250	Andréasson, <i>Kerstin</i> Ingeborg, Fru, f. 20, Klarinettg. 15, V. Fröl., t. 45 52 00 Rev.suppl. f. stadsteatern	265
Andersson, <i>Valborg</i> Natalia, Folksk. lär., f. 98, Eklandag. 23-25 A (S) t. 18 67 35 Nämndeman	168	Andréasson, <i>Signe Kerstin</i> Maria, Folk- sk.lär., Fru, f. 05, Drakenbergsg. 12 (S) t. 40 38 02 Led. i Örgryte kyrkoråd	325
Andersson, <i>Nils Valter</i> , Distr.insp:ör, f. 18	50	Andréasson, <i>Lage</i> Roland, Omb.m., f. 30, Fiolg. 10, V. Fröl., t. 45 56 22, 242	242
Andersson, <i>Anders Verner</i> , Hemm.äg., f. 20, Pl. 3600, Hovgården, t. 64 00 75 Suppl. i Björlanda kyrkoråd	332	Andréasson, <i>Lars</i> Algot, Ungdomsin- tend., f. 28, Lantmilsg. 36, V. Fröl., t. 49 21 53 Stadsfullmäktig	6
Andersson, <i>John Gustav Werner</i> , Kör- mäst., f. 03	60	Suppl. i styr. f. stadsbiblioteket	93
Andersson, <i>Carl William</i> Emanuel, Bitr. ing., f. 11	30	Suppl. i konstnämnden	102
Andersson, <i>Ake</i> David Lennart, Pastor, f. 22	261	Suppl. i kulturstipendienämnden ..	102
Andersson, <i>Knut Ake</i> , Ark. SAR, f. 21	23, 142	Suppl. i idrottsnämnden	103
André, <i>Jan Otto</i> Hjalmar, M. L., Poli- klinikläk., f. 11	114, 124	Huvudm. i Bgbs o. Bohus läns sparb. Förbundsfullm. i yrkeskoleförbundet	254
André, <i>Peter Ored</i> Lennartsson, Ekon. chef, f. 12	265	v. Ordf. i arbetarinstitutet	257
André, <i>Sven</i> Carl Oskar, Byråassist., f. 23	124, 195	Suppl. i trafiksäkerhetsföreningen ...	262
Andressen, <i>Margaretha</i> Anna Louise, Tel.förest., f. 26	118	Suppl. i styr. f. Lindbergs don.fond. ...	268
Andréason, Andréasson, Andréasson		142, 236, 237, 240, 242, 265	265
Andréasson, <i>Karl Allan</i> Sigurd, Tele- mäst., f. 21, Haråsg. 23 (V) t. 12 01 33 Suppl. i 27:e tax.distr.	179	Andréasson, <i>Nils</i> Harry, Komm.arb., f. 07, Vantg. 1 B (V) t. 12 98 76 Led. i styr. f. G. Malmgrens fond. .	299
Andréasson, <i>Bengt</i> Folke, Fil.mag., Stud.rekt., f. 35	88	Andréasson, <i>Per-Olof</i> , Ink.assist., f. 33, 68	68
Andréasson, <i>Karl Bertil</i> , Verkst. dir., f. 21	244	Andréason, <i>Karl Staffan</i> , Civiling., f. 39	260
Andreasson, <i>Bertil</i> Oscar Adler, Fögderi- sekr., f. 12, Dr Heymans g. 1 (SV) t. 16 99 03	189, 208	Andréasson, <i>Sven</i> Bertil, Posttjm., f. 19, Klarinettg. 15, V. Fröl., t. 45 52 00 Suppl. i revisorskollegiet	16
Andréasson, <i>Elsa</i> Maria, Fru, f. 09, Arvesgårde 23 (H) t. 55 20 03 Suppl. i Brämaregårdens kyrkoråd..	328	v. Ordf. i stadsrevisionen grupp VII	17
Andréasson, <i>Eric</i> , Förste vaktm., f. 03, 89	89	Nämndeman	168
Andréasson, <i>Gunhild</i> Alfrida Viktoria, Fru, f. 08, Vantg. 1 B (V) t. 12 98 76 Led. i styr. f. Broströmska sjukhem.	278		244
Suppl. i styr. f. Lindqvists don.fond. .	296	Andréasson, <i>Eva</i> Elisabeth <i>Thea</i> , Ark. SAR, Fru, f. 23	30
Andréasson, <i>Fritz Gunnar</i> , Transl., f. 33	192	Andréasson, <i>Ture</i> Vilhelm, Vaktmäst., f. 14	77
Andréasson, <i>Anders Harry</i> , Lagerarb., f. 03, Pl. 3830, Agnesberg, t. 69 00 97 v. Ordf. i kyrkostämman (Ang.)	331	Andrén, <i>Allan</i> Nestor, Ing., f. 15	67
v. Ordf. i Angered's kyrkoråd	331	Andrén, <i>Claes Arne</i> , Fastigh.ing., f. 09, 147	147
Andréasson, <i>Axel Hartvig</i> , Kyrko- vaktm., f. 99	333	Andrén, <i>Eric</i> Reinhold, fd Maskinist, f. 94	250
		Andrén, <i>Ester</i> Emilia, Textilarb., f. 06, Landala Långg. 26 (C) t. 18 64 11 Suppl. i Johannebergs kyrkoråd ..	323
		Andrén, <i>Johan Gustaf</i> , Sjöing., Ma- skinmäst., f. 09	50
		Andrén, <i>Axel Gösta</i> , F. K., Rektor, f. 20, Växclmyntsg. 97 (V) t. 41 51 91 Led. i konstnämnden	102
		Suppl. i kulturstipendienämnden ...	102
		Suppl. i styr. f. scenisk skola	253
			92 ^e , 100

Andrén, Erik Axel <i>Helge</i> , Köpm., f. 14, Paternosterg. 28 (V) t. 12 02 85 Suppl. i 72:a tax.distr.	186
Andrén, <i>Olof</i> Esbjörn, Verkst.arb., f. 30, Lantmätareg. 15 A (H) t. 23 06 06 Medborgarvitne	172
Andrén, <i>Sven</i> Ivan Rudolf, Mål., f. 19, Förstamajg. 20 (N) t. 46 07 12 Led. i 22:a tax. distr.	178
Andrén, <i>Yngve Sverker</i> , J. K., Assessor, f. 27	290
Andrén, <i>Felix Valter</i> Reinhold, Kyrko- herde, f. 10, Hagens prästgård, V. Fröl., t. 29 19 80 Kyrkofullmäktig	309
Ordf. i kyrkostämman (Å)	330
Ordf. i Älvsborgs kyrkoråd	330
Andrén, <i>Wiktor</i> Emanuel, Verkmäst., f. 03	36
Anell, <i>Inez</i> Hillevi, Rektor, f. 06, 250, 253	
Angerlind, <i>Anna Signe</i> , Skolsköt., Fru, f. 12	90
Angervall, <i>Erik Bertil</i> , Civiling., Över- ing., f. 12, Egmontsg. 3 (S) t. 40 46 10 Led. i trafiknämnden	214
	45
Angervall, <i>Anders Elof</i> , Handl., f. 08, Olivedalsg. 15 (SV) t. 12 77 65 Nämndeman	168
Suppl. i 49:e tax.distr.	182
Led. i 50:e tax.distr.	182
Angervall, <i>Olof Gunnar</i> , M. L., Bitr. överläk., f. 17	114
Angervall, <i>Carl Henry</i> , Handl., f. 10, 238	
Angervall, <i>Sven-Ake</i> , Civilek., f. 38, Pl. 76, Gunnilse, t. 70 33 77	189
Angerås, <i>Johan Östen</i> , Socionom, Pers. kamr., f. 11, Drällvävareg. 11 (N) t. 46 23 67 Led. i styr. f. Göteborgs museum ..	97
Rev.suppl. f. försäkringsnämnden ..	167
Kyrkofullmäktig	308
Led. i kyrkofullm:s valkommitté ..	310
Led. i kyrkonämnden	311
Led. i Gamlestads kyrkoråd	317
	21, 99
Ankerloo, <i>Johan Ulf</i> , J. K., Råd., f. 20	206
Ansebo, <i>Ingrid</i> Margareta Charlotta, Fru, Diak., f. 42	327
Ansebo, <i>Sven</i> Gunnar, Ing., f. 36, Sol- stråleg. 38 (H) t. 54 13 69 Rev.suppl. i kyrkofullm:s revision ..	310
Anshélm, <i>Bengt</i> Valter Erland, Köpm., f. 07	286
Antemar, <i>Karl-Erik</i> Lennart, Kyrkoadj., f. 29	328
Antonsson, <i>Emma</i> , Bitr. psykolog, Fru, f. 27	144
Antonsson, <i>Elis Gunnar</i> Olof, Industri- tjm., f. 29, Övre Halleg. 18 (H) t. 51 69 11 Suppl. i 4:e B tax.distr.	175
Anveden, <i>Per Olof</i> , Stud.rektor, f. 16, 252, 253	
Apel, <i>Anna Margareta</i> , Byråassist., f. 14, 165	
Apelstrand, <i>Karl-Otto</i> , Byråassist., f. 15	21
Appelgren, <i>Gustaf</i> Robert, Verkst.arb., f. 15, Hjällbo 383 (N) Suppl. i Angereds kyrkoråd	331
Appelgren, <i>Carl Erik</i> , Byråassist., f. 16, Gånglåten 11, V. Fröl., t. 47 01 29 Led. i 1:a tax.distr.	174
Appelgren, <i>Karin</i> Ingegärd Margareta, Fru, f. 17, Gånglåten 11, V. Fröl., t. 47 01 29 Suppl. i V F kyrkoråd	329
Appell, <i>Karl Gustaf Ake</i> , Ink.assist., f. 21	111
Appelstrand, <i>Arne</i> Roland, Ink.assist., f. 19	62
Appeltoft, <i>Gunnar</i> Magnus, fd Kam- marskr., f. 06, Karl Gust.g. 21 (C) t. 10 52 12 Suppl. i 8:e tax.distr.	176
Arbro, <i>Sten Oskar Helmer</i> , Drifting., f. 10	50
Arebrink, <i>Erik</i> Verner, Gar.mäst., f. 07	61
Arebrink, <i>Tage</i> Henry, Stat.mäst., f. 12, 60	
Arelius, <i>Irma</i> Amalia, Fru, f. 01	335
Arenhov, <i>Rune</i> Erick, Distr.insp.or, f. 29	50
Arhusiander, <i>Per</i> Anders Herman, J. K., Råd., f. 09	206
Arlid, <i>Yngve</i> Gustaf Daniel, Diak., Klock., f. 11, Källsprångsg. 1 (SV) t. 18 64 67 Suppl. i 21:a tax.distr.	178
Led. i Annedals kyrkoråd	321
	327
Arling, <i>Arne</i> Lennart, Civilek., f. 21, Skillnadsg. 60 D (S) t. 40 43 22 Led. i 79:c tax.distr.	187
Armini, <i>Rut</i> Anna Maria, Förste bibl. assist., f. 18	94
Armstedt, <i>Curt</i> Henry, Disp., f. 91, Askimsg. 9 (SV) t. 11 68 60 Led. i Annedals kyrkoråd	321
Arnberg, se Ahrnberg	
Arne, <i>Sigvard</i> John Fredrik, J. K., Byråsch., f. 16	26
Arnér, <i>Ernst Ivar</i> Arnold, Civilek., Ekon.chef, f. 21	62
Arneskog, <i>Stig</i> Einar, Förste tandläk., f. 11	135
Arngården, <i>Nils</i> Gustaf Fredrik, Byrå- sekr., f. 27	141, 148

Personregister

Arnhill, <i>Ewert Gustaf Lennart, Brandmäst.</i> , f. 16	40	Ask, <i>Johan Folke, Tjm.</i> , f. 10, Träringen 30 (Ö) t. 25 19 96	
Arnholm, <i>Sven Arne, Förste postexp.</i> , f. 21	273	Suppl. i 60:e tax.distr.	184
Arnhäll, <i>Maj Gunnel, Sjuksköt.</i> , Först., f. 30	149	Revisor f. Gbgs idrottsförbund	272
Arning, <i>Knut, J. K.</i> , Advokat, f. 92, 289		Asklund, <i>Anna Irene, Kamr., Fru</i> , f. 15, Flöjtg. 27, V. Frölunda, t. 45 20 84	
Arning, <i>Sten Gunnar, J. K.</i> , Hovr.råd, f. 21	205	Revisor f. stadsrevisionen grupp VI..	17
Arnold, <i>Bengt Friedrich, J. o. F. K.</i> , Hovrättsråd, f. 08, Folke Bernadottesg. 2 (C) t. 11 70 78	205	Suppl. i besvärsnämnden	27
Arnoldsson, <i>Hans Fritiof, M. D.</i> , Överläk., f. 09, Johannebergsg. 34 (S) t. 20 53 04		Nämndeman	168
Led. i Vasa kyrkoråd	321	Asklund, <i>Karl Filip, Grossh.</i> , f. 88, Haga Nyg. 13 (SV) t. 11 55 06	
	114	v. Ordf. i kyrkostämma (H)	318
Arnström, <i>Georg Artur, J. K.</i> , Rådm., f. 04, Prästg.ängen 16 (S) t. 40 48 74		Kassaf. i Haga kyrkoråd	318
	173, 206,	Asklund, <i>Gustaf Hilbert Wallentin, Omb.m.</i> , f. 99, Flöjtg. 27, V. Fröl., t. 45 20 84	
Arnulf-Olsson, <i>Osvald, Dir.</i> , f. 84, Johannebergsg. 28 (S) t. 20 47 52	100	Nämndeman	168
Aronson, <i>Ernst Arvid Vilhelm, Badförest.</i> , f. 15	105	Juryman i tryckfrihetsmål	171
Aronsson, <i>Harald Sunc, Dir.</i> , f. 13 ..	222	Led. i styr. f. Lindeqvists don.fond	296
Aronsson, <i>Stig Lennart, Ing.</i> , f. 37 ..	46		301
Aronsson, <i>Olof Ake, Insp.</i> , f. 24, Pl. 137, Gunnilse, t. 70 32 01		Askne, <i>Rut Lilly Valborg, Instr.sköt.</i> , f. 18, Dr Saléns g. 11 (SV) t. 16 01 96	
Suppl. i barnvårdsnämnden	140	Suppl. i Annedals kyrkoråd	321
Revisor f. NBV	261	Askne, <i>Tage Allan, Kamr.</i> , f. 13, Nostrav. 13 (H) t. 66 03 37	
Suppl. i kyrkonämnden	312	Suppl. i Tuve kyrkoråd	334
Artbäck, <i>Knut Erland, Sjukhusintend.</i> , f. 28	125, 126,	Aspelin, <i>Olof Theodor, Ing.</i> , Utredn.m., f. 14	111
Artbäck, <i>Tord Sigvard, Ing.</i> , Org.sekr., f. 21	111	Aspling, <i>Sven Gustaf, Statsråd</i> , f. 12, Sundbyberg	
Arvidsson, <i>Carl Einar Paulus, Insp.</i> , f. 89	279	Led. av riksdagens 1:a kammare ..	198
Arvidsson, <i>John Holger, Billackerare</i> , f. 22, Dirigentg. 2, V. Fröl., t. 49 24 29		Asplund, <i>Arne Vilhelm, Ark. SAR, Chef</i> , f. 25	31
Suppl. i 79:e tax.distr.	187	Assarsson, <i>Sonja Gunvor, Fru</i> , f. 14, Värmeq. 9 (H) t. 53 19 84	
Arvidsson, <i>Inga Britta, Gymn.dir.</i> , Bitr. gymn.konsulent, Fru, f. 15	73, 273	Nämndeman	168
Arvidsson, <i>Edit Iréne, Instr:ör, Fru</i> , f. 28, Fyrklöversg. 28 (H) t. 23 45 78		Assbring, <i>Arnold Ivar Bertil, Ing.</i> , f. 18,	49
Rev.suppl. f. stadsrevisionen grupp VI	17	Asserlind, <i>Martin Peter Ferdinand, Bankkass.</i> , f. 94, Sprängkullsg. 17 (C) t. 13 82 74	
Nämndeman	168	Suppl. i Haga kyrkoråd	318
Huvudman i Gbgs sparbank	235	Astrenius, <i>Carl-Axel, Sjökapit.</i> , f. 26, Nygårdsv. 38 A, Partille, t. 44 43 43,	171
Suppl. i styr. f. Dalheimers don. ..	281	Asztély, <i>Sandor, Dr merc.</i> , f. 09	192
	258	Attenius, <i>Nils Gunnar, Mät.n.m.</i> , f. 32, Basung. 13, V. Fröl., t. 49 26 73	
Arvidsson, <i>Sven Lennart, Ink.ch.</i> , f. 17, Växelmyntsg. 7 M (V) t. 41 44 00..	111, 273, 278	Led. i styr. f. I. o. K. Marks stift.	248
Arvidsson, <i>Stig Albert Harry, Järnvägs-tjm.</i> , f. 16, Ungmästareg. 11 (N) t. 46 18 11			255
Led. i 43:e tax.distr.	181	Attfors, <i>Nils Gustav, Mät.n.m.</i> , f. 05, Paradisg. 29 C (SV) t. 14 04 89	
Revisor f. I. o. K. Marks stift.	248	Suppl. i 80:e tax.distr.	187
Arvidsson, <i>Sven Anders, M. L., Doc.</i> , Bitr. överläk., f. 23, Trappgången 1 (S) t. 16 87 34	114, 166	Attlesjö, <i>Bror Eric, Utst.förest.</i> , f. 08,	151
		Attman, <i>Linus Artur, F. D.</i> , Prof., f. 10, Kjellbergsg. 4 (C) t. 18 63 47 ..	97, 98 ² , 101, 260
		Augustinsson, <i>Gustav Martin Verner, Underinsp.</i> , f. 25, Lenväd.g. 23 (H) t. 54 21 47	184

Augustsson, Ernst <i>Gunnar</i> Vilhelm, Förste insp.or, f. 15	103
Augustsson, <i>Rune</i> Herbert, Byggn.ing., f. 28, Toredalsg. 39 (H) t. 23 39 27 Suppl. i besvärnämnden	27
Led. i styr. f. O. o. C. Wijks stift... ..	247
Aurell, <i>Tord</i> Erik, M. L., Prakt. läk., f. 09	90, 91
Axel-Nilsson, <i>Göran</i> , F. D., Museich., f. 07, S. vägen 57 (S) t. 20 61 14 ..	92
96, 233	
Axelsson, Axelsson	
Axelsson, <i>Alf</i> Gustaf Adolf, M. L., Polikl.läk., f. 29	128
Axelsson, Erik <i>Alvar</i> Malkom, Under- ing., f. 23	41
Axelsson, <i>Alf Bertil</i> , Ing., f. 09	66
Axelsson, Nils <i>Erik</i> Axel, J. K., Lands- sekr., f. 04, Viktoriag. 15 B (C) t. 11 26 11	201, 225, 228
Axelsson, Ernst <i>Gunnar</i> , Civilekonom, Ekon.ch., f. 17	36
Axelsson, Klara <i>Helfrid</i> Karolina, Skol- sköt., f. 16	90
Axelsson, <i>Ingemar</i> Karl Gustav, Tek- nolog, f. 42, Volrat Thamsg. 24 (S) Rev.suppl. f. ABF	258
Rev. f. studenternas kursverksamh. . .	260
Axelsson, <i>Nils-Johan</i> , Civiling., f. 19. . .	67
Axelsson, <i>Per</i> Axel Natanael, Förråds- förm., Pl. 895, Säve, t. 65 00 81 Led. i Säve kyrkoråd	333
Axelsson, <i>Stig</i> Gillis Algot, Hamndir., f. 11	53, 194, 234
Axer, <i>Axel</i> Valfrid, Vaktm., f. 02, Frid- kullag. 17 B (S) t. 18 35 90 Medborgarvitne	172
Axlén, <i>Orla</i> Gunnar, Sjökapit., Konsu- lent, f. 10, Sotenäsv. 86, Sävedalen, t. 26 35 11	214, 241
B	
Baagøe, Carl <i>Thomas</i> Herman, F. K., Amanuens, f. 29	96
Backlund, <i>Gösta</i> Adolf, Komminister, f. 13, Björnsong. 27 (H) t. 23 42 21, 304, 328	
Backlund, Nils <i>Lennart</i> , Civiling., Arb- chef, f. 21	46
Backman, Bror <i>Gustaf</i> , Sjökapit., f. 99, Kungsladugårdsg. 105 B (V) t. 12 10 59	171
Bäckström, Bäckström	
Bäckström, Carl <i>Folke</i> , Sjökapit., fd Sjömanshusomb.m., f. 94	335
Bäckström, <i>Carl-Åke</i> John Bertil, Förste landskansl., f. 39	202
Bäckström, Karl <i>Sixten</i> Harry, Bygg- mäst., f. 17	274

Bager, <i>Algot</i> Bertil, Tullupps.m., f. 08, Ganlev. 7, V. Fröl., t. 29 31 51 Rev.suppl. f. revisorskollegiet	16
Nämndeman	168
Led. i 33:e tax.distr.	180
Bager, <i>Asta</i> Karin Johanna, Fru, f. 16, Ganlev. 7, V. Fröl., t. 29 31 51 Medborgarvitne	172
Bager, Carl <i>Mauritz</i> Axel, Tullupp- syn.m., f. 16, Klareborgsg. 24 (V) t. 24 28 48 Medborgarvitne	172
Suppl. i 35:e tax.distr.	180
Led. i 64:e tax.distr.	185
Rev.suppl. f. skeppsdockorna	235
Bailey, <i>Ronald</i> William, Gen.konsul, f. 17	335
Bake, <i>Nils</i> Nilsson, Direktör, f. 07 ..	230
Balke, <i>Gisela</i> Renate, Förest., f. 42 ..	285
Baltzer, <i>Aina</i> Irene, Fru, f. 13, Sparr- grensg. 15 (Ö) t. 25 48 95 Nämndeman	168
Rev.suppl. f. 1:a Majblom. barnkol.	288
Banck, <i>Hans</i> Fredrik Tobias, Köpm., f. 35, Madängsg. 19 (H) t. 22 13 86 Suppl. i 23:e tax.distr.	178
Bank, John <i>Lennart</i> , Kyrkovaktm., f. 28	327
Bartha, <i>Felix</i> , Ark., f. 28	31
Bartley, <i>Osborne</i> Alf, Prof., Överläk., f. 19	115
Baude, <i>Frank</i> Torvald, Murare, f. 36, Smaragdg. 3, V. Fröl., t. 49 50 74 Suppl. i 42:a tax.distr.	181
Bauer, <i>Hilda</i> Maria Amalia Elisabeth, M. L., Prakt. läk., Fru, f. 10	91
Beck, Gerda <i>Maria</i> , M. L., Överläk., f. 14	123
Becker, se Bäckcr	
Beckman, <i>Per-Olof</i> Konrad, Assist., f. 23, Pianog. 18, V. Fröl., t. 45 91 39 Suppl. i 2:a A tax.distr.	174
Beckman, <i>Sten</i> Runc, Banktjm., f. 25, Örnehufvudsg. 3 (S) Led. i 43:e tax.distr.	181
Beckman, Claes <i>Åke</i> Robert, Rektors- assist., f. 28	256
Belanner, Carl Olof <i>Arne</i> , J. K., Råd., f. 13, Bögat. 37 A (S) t. 40 20 49. . .	167, 207
Beldy, <i>Zoltan</i> , Distr.läk., f. 27	130
Belfrage, Rolf <i>Harald</i> , M. L., Prakt. läk., f. 94, Vasag. 38 (C) t. 11 04 04 155, 277 ² , 282	
Belfrage, <i>Karl Erik</i> , M. L., Prakt.läk., f. 13, S. vägen 30 (S) t. 13 40 40. . .	167
Bengtson, Bengtsson	
Bengtsson, <i>Alf</i> Ingemar, Maskinch., f. 26	136
Bengtsson, Karl <i>Allan</i> , Vakt.mäst., f. 16,	77

Personregister

Bengtsson, Jöns Arvid, Stadsträdg.mäst. f. 16	47, 265	Berg, Ethel Karin, Fru, f. 20, Nordost- pass. 58 (SV) t. 14 14 18	
Bengtsson, Bengt Erik, Verkst.dir., f. 15, Sändareg. 3, V. Fröl., t. 45 66 85		Stadsfullmäktig	6
Led. i byggnadsnämnden	28	Led. i lönenämnden	25
	233 ²	Led. i socialvårdsnämnd 5	141
Bengtson, Bo Axel Mario, J. K., Adv., Bitr. jurist, f. 34	165	Medborgarvitne	172
Bengtsson, Anders Boris, Förste plan- ing., f. 22	144	Revisor f. E. Magnus' musikfond ..	270
Bengtsson, Britta Sigrid Eleonora, Skol- sköt., Fru, f. 19, Sappörg. 2, V. Fröl., t. 29 35 25		Berg, Evert Helmer Vilhelm, Förste assist., f. 15, Kapplandsg. 108 (V) t. 41 29 37	
Suppl. i Älvsborgs kyrkoråd	330	Nämndeman	168
	91	Suppl. i 6:e tax.distr.	175
Bengtsson, John Einar, Avd.ch., f. 08,	238		259
Bengtsson, Ragne Karl Elov, Civiling., f. 18	301	Berg, Fredrika Kristina, Avd.sköt., f. 12, Sahlgrenska sjukh. (SV) t. 17 20 80	
Bengtsson, Johan William Gunnar, J. K., Skr., f. 21	14, 73 ² , 194, 271	Rev. f. Rubensons o. Philipsons don.	281
Bengtsson, Gustav Wilhelm, Rörmon- tör, f. 99, Frölundag. 110 B (SV) t. 82 96 43		Berg, Gottfrid Vilhelm, Klockare, f. 03	326
Skr. i styr. f. Wahlqvist-Andahls st.	249	Berg, Gunhild Maria, Kanslist, f. 24,	303
Bengtsson, Harry Vilhelm Ossian, Sjö- ing., Förste maskinmäst., f. 08	67	Berg, Karl Gunnulf H:son, Förste läns- assessor, f. 22	203
Bengtsson, Karin Margareta Ann-Marie, M. L., Polikl.läk., f. 26	127	Berg, Judit Ingeborg, Fru, f. 11, Öckerög. 4 B (V) t. 12 19 95	
Bengtsson, Karl Magnus, Kyrkovakt- mäst., f. 10	333	Suppl. i C J kyrkoråd	320
Bengtson, Lars Åke, Järnvägstjm., f. 19, Säggat. 54 (V) t. 24 02 89		Berg, Karl Gustaf, Lokför., f. 10	258 ²
Rev.suppl. i stadsrevisionen grupp II	16	Berg, Karl-Olof, Sekr., f. 17, Nordost- pass. 58 (SV) t. 14 14 18	
Bengtsson, Nils Emanuel, J. K., fd Förste stadsfogde, f. 92, Jakobsdals- gatan 52 (S) t. 40 34 65	173	Nämndeman	168
Bengtson, Carl Ola, J. K., Sekt.ch., f. 35	223	Led. i länsksolenämnden	216
Bengtsson, Stig Erik, Länsassist., f. 11,	224	Led. i turisttrafikförbundet	233
Bengtsson, Stig Richard, Disp., f. 24, Badväd.g. 18 (H) t. 53 81 13		Kyrkofullmäktig	308
Suppl. i 16:e tax.distr.	177	Led. i kyrkonämnden	311
Bengtsson, Thore Roland, Omb.m., f. 22, Solvädersg. 43 (H) t. 53 36 82		Led. i kyrkogårdsstyrelsen	313
Suppl. i nykterhetsnämnden	140	v. Ordf. i kyrkostämman (OF)	319
Nämndeman	168	Kassaf. i O F kyrkoråd	319
Led. i styr. f. arbetarinstitutet ..	257		185, 194
Bengtsson, Kurt Willy, Prod.ch.assist., f. 08	144	Bergh, Nils Peter, M. D., Doc., Över- läk., f. 11	114
Bengtzelius, Bo, Bitr. distr.ark., f. 26,	29	Bergh, Pehr Olof Arvid, Mål., f. 12, Haga Nyg. 6 A (SV) t. 11 20 07	
Benjaminsson, Sven Arvid, Socionom, Socialesekr., f. 29	148	Suppl. i Haga kyrkoråd	318
Benner, Sven Gunnar, F. D., Förest., Laborator, f. 00	115	Berg, Signhild Margareta, Fru, f. 06, Eketräg. 10 F (H) t. 23 20 90	
Bentov, Elias, Sekr. o. kont.ch., f. 25,	336	Led. i 46:e tax.distr.	182
Berg, Bergh		Berg, Nils Stanley, Tills.lär., f. 31 ..	76
Berg, Sven Arne, Ing., f. 24	66	Berg, Sture Daniel, F. M., f. 39	325
Berg, Sonja Kristina, M. L., Läk., f. 37,	155	Berg, Sune Robert, Andre bibliie, f. 27,	94
Bergh, Eric Johan, Dir., f. 14	238	Bergh, Sven Alfred Leonard, Banktjm., f. 96, Kustroddareg. 5 (V) t. 14 14 84	
		Led. i 27:e tax.distr.	179
			300
		Berg von Linde, Staffan Valter, Pol. mag., Utredn.ch., f. 18	31
		Bergander, Bengt Erik, F. L., Musei- lektor, f. 24, Orangerig. 8 (S) t. 40 48 13	
		Suppl. i nykterhetsnämnden	140
		Led. i socialvårdsnämnd 4	141
		Nämndeman	168
		Ordf. i styr. f. arbetarinstitutet ..	257

Revisor f. medborgarskolan	259	Berggren, Erik <i>Ragnar</i> , Civiling., Byrå-	49
98, 265		ing., f. 05	
Bergdahl, <i>Eira</i> Matilda Elisabet, Kon-		Berghe, se Berge	
sulent, f. 17	299	Bergholm, <i>Tore</i> Astley, Pers.ch., f. 32, 145	
Bergdahl, <i>Karin</i> , F. K., Andre bibliie,		Bergholtz, <i>Gösta</i> Åke Eugén, Exp.ch.,	
f. 27	94	f. 05	193
Berghe, Jöns Olof <i>Henrik</i> , Civiling.,		Bergkvist, se Bergqvist	
Elektroing., f. 04	55	Berglin, <i>Carl-Gustaf</i> , M. L., Socialläk.,	
Berghe, <i>Jan Olof</i> , Ing., f. 36	66	f. 08	143, 289
Bergelind, John <i>Henry</i> Alvar, Pastor,		Berglin, <i>Anna Margit</i> Kristina, Fru,	
Direktor, f. 10, Bräcke (H)		f. 09, Klarinettg. 15, V. Fröl.,	
t. 52 53 23	304, 305 ^a	t. 45 24 94	
Bergendahl, Bergendal		Suppl. i 39:e tax.distr.	181
Bergendahl, Karl Erik <i>Georg</i> , Byggn.		Suppl. i styr. f. pauvres honteux . . .	249
snick., f. 07, Iskällarl. 10 C (S)		Berglin, <i>Tore</i> Magnus, J. K., Chefsåkl.,	
t. 40 52 70		f. 17	210
Led. i 4:e A tax.distr.	175	Berglind, <i>Nils</i> Erik, Förste polisassisi.,	
Bergendal, Alfred <i>Gunnar</i> , Byråassist.,		f. 24, Paternosterg. 30 (V)	
f. 28	51	t. 14 68 62	
Bergendahl, <i>Per</i> Erik Olof, Red., f. 35,		Suppl. i 40:e tax.distr.	181
Cederbourgsg. 8 (S)			259
t. 18 24 36		Berglund, Berglundh	
Suppl. i stadsrevisionen grupp I . .	16	Berglund, Kerstin <i>Barbro</i> , Adj., f. 25,	
Bergendahl, Hugo <i>Sixten</i> , Inköpsch.,		Stegerholmsv., Pl. 284, V. Fröl.,	
f. 10	45	t. 28 16 39	
Bergenmar, <i>Bengt</i> Erik Gunnar, Bitr.		Led. i Tynnereds kyrkoråd	330
byråförest., f. 34	290	Berglund, Carl <i>Bengt</i> Georg, Trafik-	
Bergfelt, Karl <i>Lennart</i> , J. K., Byråch.,		insp., f. 09	55
f. 24	53 ^a	Berglund, <i>Gunilla</i> Elisabeth, M. L., Un-	
Bergfors, Elisabet <i>Lisa</i> Margareta, F. K.,		derläk., f. 23	89, 155
Fru, f. 12, Föreningsg. 8 (C)		Berglund, <i>Gunnar</i> Wilhelm, Dir., f. 04,	
t. 11 28 34		G. Säröv. 51, Askim, t. 28 22 89 . .	100
Nämndeman	168	Berglund, Karl <i>Jan</i> , Ing., f. 27,	
Led. i styr. f. arbetarinstitutet . . .	257	Ostrong. 23 (V), t. 29 18 27	
Berggren, Berggrén		Suppl. i Älvsborgs kyrkoråd	330
Berggren, <i>Arne</i> Timar, Komm.råd,		Berglund, <i>Lars</i> Gunnar Frithiof, Ark.,	
f. 07, Färgspelsg. 47, V. Fröl.,		f. 39	31
t. 28 06 32		Berglund, <i>Per Ossian</i> Werner, Auktions-	
Stadfullmäktig	6, 7	kommisarie, f. 04	165
Led. i Västra Nordstadskommittén . .	197	Berglund, <i>Rune</i> Sigvard, Plåtsl., f. 38,	
Suppl. i plan.råd. i Gbg:s o. Bohus län	204	Distansg. 11, V. Fröl.,	
Led. i Stor-Göteborgs samarb.komm.	226	t. 47 94 13	
Led. i samarb. f. Gbg Askim Styrso	226	Suppl. i 18:e tax.distr.	177
Led. i samplan.n. av hälso o. sjukv.	227	Berglundh, <i>Sven</i> Arvid, Plåtsl., f. 16 . .	261
Led. i styr. f. turisttrafikförbundet . .	233	Berglund-Nilsson, Ingrid <i>Birgitta</i> , F. M.,	
10, 224, 228 ^a , 232, 236, 237 ^a		Adjunkt, Fru, f. 35	260
Berggren, <i>Bo</i> Lennart Alfred, tf Läns-		Bergman, <i>Arne</i> Victor, Civiling., Distr.	
assist., f. 23	202	mät.n.m., f. 23	30
Berggren, Karl <i>Eskil</i> Sigfrid, Kamr.,		Bergman, <i>Ellen</i> Anna, Teaterchef,	
f. 08	214	f. 19	267
Berggren, Ernst <i>Gunnar</i> , Brukstjm.,		Bergman, <i>Sven Göran</i> Alfred, Tekno-	
f. 05	223	log, f. 40	245 ^a
Berggren, <i>Inga-Lisa</i> Sofia, Diak., f. 28,	320	Bergman, <i>Gösta</i> , Civ.ing., f. 31, Tredje-	
Berggrén, Johan <i>Knut</i> Gotthard, Byrå-		dalsg. 10 B (H) t. 53 53 05	
sekr., f. 07	108, 277	Led. i Biskopsgårdens kyrkoråd . .	327
Berggren, <i>Ragna</i> Emerentia, Fru,		Bergman, Olof <i>Gösta</i> , Dir., f. 94	293
Kansliskr., f. 17, Raketg. 3 (SV)		Bergman, <i>Iris</i> Linnéa, Ungdomssekr.,	
t. 16 08 50		Fru, f. 32	327
Revisor f. 1:a Majblom. barnkol. . .	288	Bergman, <i>Per</i> Olof Åke, M. D., Prof.,	
		Överläk., f. 14	116

Bergman, <i>Per</i> Ragnar, Dir., f. 15, Glas- mäst.g. 15 (S) t. 18 52 36	
Ordf. i konstnämnden	102
Ordf. i kulturstipendienämnden	102
Led. av riksdagens 2:a kammare	199
Led. i järnvägsrådet	217
v. Ordf. i styr. f. stadsteatern	265
Led. i stift. Gbgs stadsteater	265
Led. i styr. f. teaterfonden	271
Bergman, <i>Per</i> Sven, F. K., Förste insp., f. 09	216
Bergman, <i>Siv</i> Lillian, Fru, f. 21, Hag- forsg. 37 (Ö) t. 25 55 38	
Suppl. i styr. f. Mossbergs don.	92
Bergman, <i>Sven-Eric</i> Roland, Fil. stud., f. 44	245 ²
Bergkvist, Bergquist, Bergqvist	
Bergkvist, Erik <i>Arvid</i> , Förrädsvakt, f. 14	258
Bergqvist, <i>Asta</i> Linnéa, Byråassist., f. 30	11
Bergqvist, <i>Bo</i> Nils Gustaf, Adv., f. 21, Kläppestigen 20, Hovås, t. 28 21 04.	241
Bergqvist, <i>Ewa</i> , Fru, f. 21, Finn Malm- grensg. 10 (S) t. 40 28 32	278
Bergqvist, <i>Gustaf</i> Hilding, Kamr., f. 06, Kjellbergsg. 4 (C) t. 16 86 35	
Suppl. i Johannebergs kyrkoråd	323
Bergqvist, <i>Gösta</i> Roland, Vaktm., f. 21	77
Bergqvist, <i>Gustaf Holger</i> , Civilekonom, f. 27, Lundgrensg. 4 (S) t. 18 21 85	
Stadsfullmäktig	6
Led. i drätselkammaren m.m.	20, 39
Suppl. i va-nämnden	48
Ersättare f. överförmyndare	173
Led. i styr. f. Broströmska stift.	247
12, 236, 237, 239, 243, 244	
Bergqvist, <i>Jan</i> Gunnar, Fil.kand., f. 39, Eklandag. 60 E (S) t. 20 56 28	
Led. i turistberedningen	197
Bergqvist, <i>Karl Lennart</i> , Ing., f. 32, Kungälvsg. 7 (Ö) t. 19 51 96	
Suppl. i 29:e tax.distr.	179
Bergqvist, <i>Rolf</i> Erland, Stiftjägsm., f. 26	304
Bergqvist, <i>Sonja</i> Viola Matilda, Fru, f. 27, Lundgrensg. 4 (S) t. 18 21 85	
Nämndeman	168
Bergqvist, <i>Judith</i> Kristina <i>Stina</i> , Skol- sköt., Fru, f. 04	90
Bergsmeden, <i>Bernt</i> Birger, Rektor, f. 25,	88
Bergsten, <i>Ingrid</i> <i>Monica</i> , Förste bibl. assist., f. 34	94
Bergstedt, <i>Helge</i> Fredrik, Byrådir., f. 05, Långefjällsg. 5 D (Ö) t. 21 87 88	
Nämndeman	168
	215
Bergstrand, <i>Henry</i> Gustav Adolf, Folk- skollär., f. 12, Svängrumsg. 22, V. Fröl., t. 49 19 70	
Suppl. i 81:a tax.distr.	187
Bergström, <i>Anna</i> Maria, Förest., f. 08,	282
Bergström, <i>Anna</i> Maria <i>Ann-Marie</i> Car- olina, M. L., Bitr. överläk., Fru, f. 13, Aschebergsg. 33 (C) t. 11 39 04	
Led. i styr. f. Mossbergs don.	92
Led. i socialvårdsnämnd 1	140
v. Ordf. i barnavårdsnämnden	140
Led. i ber. f. gift kvinnas förv.arb.	197
Ombud i polismämnden	214
	282, 286, 290
Bergström, <i>Karl Bertil</i> , Civiling., f. 06,	67
Bergström, <i>Eva</i> Stina Margareta, Folk- skollär., f. 38	320
Bergström, <i>Gunnel</i> , Insp., f. 18	215
Bergström, <i>Gustaf</i> <i>Herbert</i> , Färjinspör, f. 04	55
Bergström, <i>Olof</i> <i>Herbert</i> , Modellsnick., f. 01	258 ²
Bergström, <i>Jan</i> Tore, Ing., f. 42	29
Bergström, <i>Kent</i> Gösta, Förste tax. assist., f. 37	185, 202
Bergström, <i>Lars</i> Olof, Ing., f. 25	34
Bergström, <i>Hugo</i> <i>Manfred</i> , Civiling., Utredn.sekr., f. 33	14
Bergström, <i>Martin</i> Olof, M. L., Distr. läk., f. 14	130
Bergström, <i>Olof</i> , Ark. SAR, Distr.ark., f. 17	29
Bergström, <i>Nils</i> <i>Paul</i> , Sem.lär., f. 11, Skytteskogsg. 31 (V) t. 14 50 88	
Nämndeman	168
Bergström, <i>Carl</i> <i>Tore</i> , M. L., Leg. läk.	153
Bergwall, <i>Brita</i> Karolina, Socionom, Förste kurator, f. 12, Dalheimersg. 4 B (SV) t. 16 57 29	
Led. i socialvårdsnämnd 1	140
Nämndeman	168
	117
Bergö, <i>Svante</i> Olof, Teknolog, f. 40.	245
Berlin, <i>Otto</i> <i>Richard</i> , Dir., f. 80	232
Bernander, <i>Bertil</i> Hans Gustaf, För- säkr.insp., f. 14, Linnégat. 61, t. 12 28 81	
Led. i 39:e tax.distr.	181
Rev. f. de handik. riksförb.	300
Bernandersson, <i>Evert</i> Ingemar, Båtsman, f. 13, Carnegieg. 13 (V) t. 24 33 86	
Led. i 26:e tax.distr.	179
Berndes, <i>Hanno</i> <i>Atos</i> Akilles, Förste tax.assist., f. 35	203
Berntson, <i>Berntsson</i> , <i>Berndtson</i> , <i>Berndtsson</i> , <i>Berntzon</i>	
<i>Berndtson</i> , <i>Alf</i> Birger, Skepp., Dir., f. 14, Källö-Knippla	204
<i>Berndtson</i> , <i>Alf</i> <i>Bertil</i> Ingemar, Byrå- assist., f. 28	51

Berntson, <i>Egon</i> Alban, Kont.ch., f. 10, Kungsportsav. 29 (C) t. 20 74 60 v. Ordf. i hälsovårdsnämnden 107 Nämndeman 168 336	Bernås, <i>Osborn</i> Martin, F. K., Utredn. kamr., f. 02 33
Berndtsson, <i>Johan Eskil</i> , Bitr.ing., f. 16, 35	Berрман, <i>Gösta</i> Alfred Josef, Studierekt., f. 10, Änggårdsg. 32 (SV) t. 82 90 34 258 ² , 264
Berntsson, <i>Frank</i> Morgan, Revisor, f. 19 18, 194	Bertilsson, <i>Birgit</i> Viola, Fru, f. 23, Tolvskillingsg. 18 F (V) t. 41 14 77 Led. i 70:e tax.distr. 186
Berndtsson, <i>John Fritz Gunnar</i> , Tills.vaktm., f. 06 80 ²	Bertilson, <i>Sture</i> Ingvar, Inköpsch., f. 25, Tolvskillingsg. 18 F (V) t. 41 14 77 Led. i arbetslöshetsnämnden 140 Led. i 90:e tax.distr. 189 Revisor f. länkarna 1963 275 Revisor f. Gamla länkar 275 Suppl. i st. f. Broströmska sjukhem. 278 36
Berntsson, <i>Hasse</i> Allan, Civilek., Utredn.sekr., f. 41 14	Beskov, <i>Hans Axel Allan</i> , M. D., Överläk., f. 01 125
Berndtsson, <i>Herbert</i> Erling, Tills.lär., f. 13 84	Beskow, <i>Dag</i> Erik Natanael, M. L., Läk., f. 31 299
Berntsson, <i>May Ingela</i> , Sekr. o. kont., f. 44 45	Beskow, <i>Gunnar</i> , F. D., Prof., f. 01, Saltholmsg. 37, V. Fröl., t. 29 33 78 v. Ordf. i ber. f. natur- o. kulturskydd 196 270
Berndtsson, <i>Lars</i> Gillis, Stud., f. 44 .. 325	Beskow, <i>Ingrid Inga</i> Ellen, F. K., Fru, f. 02, Saltholmsg. 37, V. Fröl., t. 29 33 78 Suppl. i besvärnämnden 27 Led. i styr. f. stadsbiblioteket 93 Led. i styr. f. stadsteatern 265 242, 252
Berntson, <i>Leif</i> Arne, Byråsekr., f. 27, 312	Bexelius, <i>Per Olof</i> Johan, Dipl.ing., f. 03, 31
Berntsson, <i>Evy Marianne</i> , Byråassist., f. 30 74	Beyer, <i>Claes</i> Gunnar Louis, J. K., Not., f. 36, Iskällarel. 12 A (S) t. 40 70 15 Led. i besvärnämnden 27 Suppl. i 1:a tax.distr. 174 Suppl. f. omb. i polisenämnden 214 Revisor f. Maneten 260 Revisor f. stora teatern 266
Berntsson, <i>Nils</i> Einar, Förm., f. 18, Barytong. 26, V. Fröl., t. 49 35 79 Medborgarvitne 172 Suppl. i 29:e tax.distr. 179	Beyer, <i>Ragnar</i> Robert, Exportch., f. 34, 231
Berntzton, <i>Rune</i> Valter, Köpm., f. 27, Bönered, Hisings Kärra, t. 67 04 00 Rev.suppl. f. NBV 261	Bielsten, <i>Ragnar</i> Nils Börje, Drifting., f. 23 61
Berntsson, <i>Stellan</i> Isidor, Förm., f. 98, Ö. Halleg. 4 (H) t. 22 32 71 Led. i hälsovårdsnämnden 107 Led. i sjukvårdsstyrelsen 109 v. Ordf. i J. F. Dicksons minnesf. .. 279 194	Bilén, <i>Bror</i> Fredrik, Ing., f. 14 54
Berndtson, <i>Stig</i> Lennart Eugén, Instr.ör, f. 23, Växelmyntsg. 12 (V) t. 41 48 65 Rev.suppl. f. länkarna 1963 275 Rev.suppl. f. Gamla länkar 275 258	Billing, <i>Knut</i> Erik, Chaufför, f. 21, Träkilsq. 5 (Ö) t. 21 27 47 Nämndeman 168
Berne, <i>Stellan</i> Otto, M. L., Polikl.läk., f. 18 129	Billing, <i>Lars</i> , M. D., Överläk., f. 13, 123, 193
Berne, <i>Ulf</i> Gunnar, Byggn.ch., f. 21, 76	Billqvist, <i>Erling</i> Gunnar, Kamr., f. 19, 274
Berner-Öste, <i>Mia</i> , F. L., Univ.lektor, f. 23 260	Billskog, <i>Allan</i> Östen Valentin, Verk- mäst., f. 10, Lotta Svärdsg. 2 C (N) t. 25 84 64 v. Ordf. i kyrkostämma (G) 317 v. Ordf. i Gamlestads kyrkoråd 317
Bernhage, <i>Ulla</i> Margaretha, Byråassist., f. 43 14	Birath, <i>Gösta</i> Natanael, M. D., Doc., Överläk., f. 07 125
Bernhardsson, <i>Bengt</i> Olof, Fögderi- assist., f. 28 208	
Bernhardsson, <i>Gunnar</i> Evald, Kammar- skriv., f. 22 173	
Bernhardsson, <i>Sven</i> Herbert, Lantbr., f. 28, Lilleby, Hovgården, t. 56 08 12 Led. i Björlanda kyrkoråd 332	
Bernland, <i>Agne</i> Lennart, Byråass., f. 20, 36	
Bernler, <i>Olof Gunnar</i> Brynolf, M. L., Överläk., f. 30 122	
Bernå, <i>Holger</i> Otto Gerald, Bitr.ing., f. 22 59	
Bernåker, <i>Bernt</i> Allan Eugén, Posttjm., f. 15, Hemstig. 8 (S) t. 40 31 46 Suppl. i Örgryte kyrkoråd 325	

Birgersson, <i>Gustaf</i> Herbert, Handl., f. 16, Januarig. 14 (N) t. 46 63 98	
Suppl. i Kortedala kyrkoråd	326
Bischofberger, <i>Erwin</i> Paul, Pastor, f. 36,	336
Bissmarck, <i>Carl-Fredrik</i> , J. K., Byrå- chef, f. 24	34, 196
Biörnstad, <i>Carl Charlie</i> , Förste insp., f. 13	103
Biörserud, <i>Ake</i> Erland Mauritz, Polis- kommie, f. 13	203, 214
Bjelkholm, <i>Ivan</i> Henry, Brandmäst., f. 12	40
Bjelkholm, <i>Ove</i> Wimar, Brandmäst., f. 20	41
Bjerdén, <i>Hans</i> Arvid Ragnar, Byråsekr., f. 25	65
Bjerkander, <i>Gustav</i> Samuel, Dir., f. 10,	230, 232
Bjernerd, <i>Bengt</i> Gustaf Thord, Aukt. rev., f. 18, Kullavik, t. 60 09 39	244
Bjernefors, <i>Nils Lennart</i> , J. K., f. 32, Nordostpass. 56 (SV) t. 42 45 31 ..	184
Bjerner, <i>Nils</i> Ingemar, J. K., Chefsåkl. f. 10	210
Bjerrek, <i>Lars Bertil</i> , Disp., f. 17, Kungälv, t. 121 09	
225, 227, 233 ² , 254 ² ,	305
Bjulén, <i>Helge</i> Gerhard, Assur.tjm., f. 25, Hasselg. 5, V. Fröl., t. 29 30 21	
Suppl. i försäkringsnämnden	167
Led. i 95:e tax.distr.	190
Revisor f. O. o. C. Wijks stiftelse ..	247
Bjune, <i>Harriet</i> , Fru, f. 12, Valnötsg. 10 V. Fröl., t. 29 48 27	
Nämndeman	168
Suppl. i 83:e tax.distr.	188
Suppl. i styr. f. sjöfolkets bildn.arb.	260
Led. i pens.inr. f. äldre tjänare ..	291
Led i styr. f. Nolleraths don.fond ..	297
Bjurbäck, <i>Kjell Ake</i> , Pol. stud., f. 40, Vårväd.g. 11 (H)	183
Bjure, <i>Jan</i> Claes Anders, M. L., Under- läk., f. 28	154
Bjureblad, <i>Lennart</i> Harry, Kont., f. 25, Vadstenag. 28 (H)	
Rev.suppl. f. Lundby kyrkoråd	324
Bjuresheim, <i>Birger</i> Knut, Brandmäst., f. 22	40
Bjursten, <i>Karl Magnus</i> Henrik, Konst- när, f. 07, Syst. Estrids g. 2 (SV) t. 82 35 45	
Suppl. i styr. f. C. F. Lindbergs don.	268
Björby, <i>Klaes</i> Gustaf <i>Ake</i> , Bitr. över- tandläk., f. 08	134
Björesund, <i>Bernt</i> Tore <i>Roger</i> , Snick., f. 40, Piano'g. 54, V. Fröl.	
Nämndeman	168
Suppl. i 60:e tax.distr.	184
Björhage, <i>Sven Ake</i> Hartvig, Ingenjör, f. 14	35
Björck, Björck	
Björck, <i>Bertil</i> Adrian, Anläggn.arb., f. 23, Höstväd.g. 63 (H) t. 53 60 50	
Led. i 25:e tax.distr.	178
Björck, <i>John</i> Erik <i>Bertil</i> , Underinsp., f. 98, Ö. Olskroksg. 30 (Ö) t. 15 92 47	
Led. i 13:e tax.distr.	176
Björck, <i>Folke</i> Gustav Ingemar, Ark. SAR, Stadsplanech., f. 17	30
Björck, <i>Knut Gösta</i> Harald, Omb.m., f. 15, Vårvädersg. 13 (H) t. 54 31 62	
Stadsfullmäktig	6
Led. i stadskollegiet	9
Led. i komm. f. përs. o. lönefrågor	13
Led. i fastighetsnämnden	33
Ordf. i va-nämnden	48
v. Ordf. i valkommittén	196
Ombud i polisnämnden	214
Suppl. i Stor-Gbgs samarb. komm.	226
Suppl. i sam. f. Gbg Askim Styr.sö ..	226
Led. i styr. f. västv. fritidsområden	228
Förbundsfullm. i yrkesskoleförbund.	254 ²
225, 238, 243, 244	
Björck, <i>Kaj</i> Ake, F. K., Redaktör, f. 18, Stockholm	
Led. av riksdagens 1:a kammare ..	198
Björck, <i>Carl-Eric</i> , Tulltjm., f. 17, Eke- tråg. 2 D (H) t. 23 61 30	
Suppl. i 31:a tax.distr.	179
Björck, <i>Aina Märta</i> Linnea, Fru, Elek- trong. 2 E, V. Fröl., t. 45 26 70	
Suppl. i V F kyrkoråd	329
Björck, <i>Vera</i> Elisabeth, Andre biblié, f. 09	95
Björckander, <i>Ernst</i> Vilhelm <i>Assar</i> , Förest., f. 21	322
Björckander, <i>Einar</i> , Ekon. stud., f. 44, Parkg. 19 (C)	187
Björckberg, <i>Ingrid</i> Linnea <i>Margareta</i> , Kurator, Fru, f. 27	122
Björckberg, <i>Mona</i> Ingegerd, Försk.lär., Förest., Fru, f. 31	256
Björcklund, <i>Issy Aina</i> , F. K., Förste biblié, f. 09	94
Björcklund, <i>Eric</i> , Dir., f. 93	224
Björcklund, <i>Eric</i> Gösta, Kamrer, f. 07,	234
Björcklund, <i>Gunnar</i> Robert, Handl., f. 30, Prästgårdsängen 15 (S) t. 40 51 81	
Stadsfullmäktig	6
Revisor f. revisorskollegiet	16
Suppl. i styr. f. energiverken	65
Led. i styr. f. konstindustriskolan ..	92
Suppl. i kulturstipendienämnden ..	102
Suppl. styr. f. stadsteatern	265
237 ²	
Björcklund, <i>Einar</i> <i>Hadar</i> , Ing., f. 13, 30,	193

Björklund, <i>Josef</i> Adolf Botvid, fd Komm.arb., f. 88	275	Blennow, <i>Otto</i> Ingemar, Civilek., Bankdir., f. 20	269, 270
Björklund, <i>Knut</i> , Musikdir., f. 06, Fyra- dalersg. 52 (SV) t. 82 96 13 v. Ordf. i styr. f. G. Malmgrens fond	299 321	Blidberg, <i>Fredrik</i> Rutger Volrat, Civil- ing., Byråing., o. reg.för., f. 21, Små- båtsg. 9, V. Fröl., t. 29 36 65 Led. i gatunamnsberedningen	197 30
Björklund, <i>Stig</i> , Civilek., f. 26, Björk- lundens, Bildal, t. 61 07 54	254	Blide, <i>Olov</i> , Kont.förest., f. 11	255
Björkman, <i>Allan</i> E:son, M. L., Prakt. läk., f. 11	129	Blixt, <i>Marta</i> Joanna, Byråassist., f. 37, 13	
Björkman, <i>Gustaf</i> <i>Elof</i> Hieronymus, Kamr., f. 92	277	Blom, <i>Astrid</i> Elisabeth <i>Marianne</i> , Sjuk- sköt., f. 37	194
Björkman, <i>Klas</i> <i>Eugén</i> , Avd.ch., Dir., f. 21	223	Blom, <i>Agnes</i> Julia <i>Marianne</i> , Förste bibl.assist., f. 34	96
Björkman, <i>Folke</i> Bernhard, Socialsekr., f. 17, Gelbgjutareg. 2 (N) t. 26 24 66 Led. i styr. f. rättshjälpsanstalten ..	165 168 191 144, 166 ² , 214, 229, 238	Blomberg, <i>Nils</i> Anders Vilhelm, M. L., Prakt. läk., f. 31	90, 149, 155
Björkman, <i>Gunnar</i> , Krim.kommite, f. 10	212	Blomberg, <i>Hugo</i> <i>Robert</i> Lage, Klock., f. 05	317
Björkman, <i>Halvor</i> Georg Adolf, M. L., Prakt.läk., f. 90	300	Blomgren, <i>Lillemor</i> , Sekr., f. 44	233
Björkman, <i>Gustav</i> <i>Ingvar</i> , J. K., Adv., Dir., f. 15	165 ²	Blomgren, <i>Märta</i> Carolina, fd Kansli- bitr., f. 03, Florag. 4 (C) t. 15 36 31 Suppl. i Kristine kyrkoråd	316
Björkman, <i>Karin</i> Linnéa, Fru, f. 11, Gelbgjutareg. 2 (N) t. 26 24 66 Rev.suppl. f. stadsrevision. grupp III	17	Blomkvist, <i>Gustaf</i> <i>Birger</i> , Maskinrep., f. 10, Olofstorp, t. 203 43 Led. i Bergums kyrkoråd	332
Suppl. i 73:e tax.distr.	186 285	Blomkvist, <i>Elsa</i> Linnéa Hildegard, Fru, f. 17, Karlag. 32 (Ö) t. 15 65 21 Suppl. i styr. f. E. Wijks stiftelse ..	248
Björkström, <i>Ragna</i> Gullvi Margareta, Försköllär., Förest., f. 38	157	Suppl. i styr. f. Göteborgs sjukhem	276
Björn, <i>Thore</i> <i>Elof</i> , Musikdir., f. 22 ..	329	Blomkvist, <i>Gustav</i> Petrus, Klock., f. 08, 323	
Björn, <i>Karl</i> <i>Erik</i> , Tullöv.kontr., f. 16, Rydholmshg. 7 (H) t. 53 79 87 Rev.suppl. f. stadsrevisionen grupp IV	17	Blomkvist, <i>Jan</i> Erik Gunnar, Utred. sekr., f. 36	14
Revisor f. pens. inr. f. åldriga tjänare	291 175	Blomkvist, <i>Carl</i> Edvin, Folksklär., f. 92	287
Björnberg, <i>Alf</i> Bertil Ivar, M. L., Bitr. överläk., f. 26	115	Blomkvist, <i>Christina</i> Margareta, Sekr. o. kont., f. 44	46
Björnerås, <i>Sten</i> <i>Arnold</i> , Arb.förest., f. 13	161	Blomkvist, <i>Marta</i> Linnéa, Sjuksköt., Husm., f. 10	279
Björnhage, <i>Håkan</i> Arne, Pol. stud., f. 45, Skogshyddeg. 27 (Ö) t. 19 31 89 Rev.suppl. i turistrasikförbundet ..	233	Blomkvist, <i>Nils</i> Gösta, F. L., Planer.ch., f. 20	110
Björnhall, <i>Truls</i> <i>Douglas</i> , Kamr., f. 07, Volrat Thamsg. 1 A (S) t. 16 46 16, 189		Blomkvist, <i>Valter</i> Fredrik Isidor, Järnv. kont., f. 14, Karlag. 32 (Ö) t. 15 65 21 Suppl. i revisorskollegiet	16
Björnhede, <i>Karl</i> Fredrik <i>Arne</i> , J. K., Planer.assist., f. 04	110, 193	v. Ordf. i stadsrevisionen grupp VI	17
Björnsjö, <i>Märta</i> , F. D., Docent, Skolin- spektör, Fru, f. 08	74	Nämndeman	168
Björvall, <i>Ake</i> , Landskansl., f. 07, Ka- lendervägen 123 A (N)	181	Led. i 59:e tax.distr.	184
Bladh, <i>Sven</i> <i>Arne</i> Charles, Vaktm. förm., f. 04, Frölundag. 122 B (SV) t. 82 97 39 Led. i 83:e tax.distr.	188 272	Huvudman i Gbg:s sparbank	235
		Kyrkofullmäktig	309
		Led. i kyrkonämnden	311
		Led. i Örgryte kyrkoråd	325
		Blomstedt, <i>Carl</i> Reinhold, Civiling., Dir., f. 07	230, 231
		Blomstrand, <i>Eva</i> <i>Ingeborg</i> , Sem.lär., Fru, f. 03, Linnég. 72—74 (SV) t. 13 75 44 Led. i styr. f. konserthuset	264

Blomstrand, Gustaf <i>Wilhelm</i> , J. K., fd Stiftssek., f. 99, Linnég. 72—74 (SV) t. 13 75 44	
Stadsfullmäktig	6, 7
v. Ordf. i stadskollegiet	9
Led. i finanskommittén	12
Led. i komm. f. pers. o. lönefrågor	13
Led. i sam. f. Gbg Askim Styrso ..	226
Led. i samplan.n. av hälso o. sjukv. 237 ² , 283	227
Blume, <i>Nils-Riber</i> , M. L., Prakt. läk., f. 09	250
Blume-Swenson, <i>Inga-Maj</i> , Sjuksköt., Husm., Fru, f. 14, Smithska v. 15, V. Fröl., t. 28 28 96	
Led. i Tynnereds kyrkoråd	330
	136
Bobeck, <i>Harald</i> Jacob Gleeurp, M. L., Prakt. läk., f. 18	89, 155
Boberg, <i>Inga Helena</i> , Fru, f. 23	266
Bodin, <i>Eivind</i> , Banktjm., f. 29, Ny- måneg. 23 (N) t. 46 72 50	
Led. i 71:a tax.distr.	186
Boëthius, <i>Per Krister</i> , Kamr., f. 10, 296, 334	
Boëthius, <i>Per</i> Gustav Krister, Civiling., f. 38	31
Bogren, <i>Bengt</i> Hjalmar, Länsnot., f. 38, 202	
Bogren, <i>Bertil</i> Robert, Förste insp., f. 28	108
Bogren, <i>Gunnar</i> Hugo, J. K., Lagman, f. 04	205
Boheman, <i>Erik</i> Carlsson, fd Sändebud, f. 95, Örserumsbrunn	
Led. av riksdagens 1:a kammare ..	198
Bohlin, se Bolin	
Bohman, Boman	
Boman, <i>Greta Gunvor</i> , Socionom, Konsulent, f. 20	145
Bohman, <i>Gustaf</i> Herbert, Poliskomm., f. 08	212
Boman, <i>Harald</i> , Dir., f. 99	232
Bohman, <i>Jim</i> Gustav Gerhard, Kran- maskinist, f. 23, Blåsvädersg. 22 (H) t. 54 17 42	
Nämndeman	168
Bohman, <i>Per</i> Hugo, tf Sjukh.intend., f. 19	118 ² , 194
Bokander, <i>Nils</i> Gustaf, M. L., Prakt. läk., f. 07	90
Bokelund, <i>Johan</i> Carl <i>Carl-Johan</i> Herman, Sekr., f. 31	25
Boksjö, <i>Lennart</i> Curt, Civilek., Ut- redn.sekr., f. 38	14
Bokvist, se Boqvist	
Bolestam, <i>Per-Olof</i> , Ing., f. 41	31
Bohlin, <i>Karl Bertil</i> , Svets., f. 12	250
Bohlin, <i>Elis</i> Gottfrid, Landskansl., f. 12, 202	
Bolméus, <i>Bengt</i> Erik, Byråing., f. 21, 111	
Bolmvall, <i>Ingegerd</i> , Förste bibl.assist., f. 33	94
Bondesson, <i>Nils Wive</i> Waldemar, Äm- neslär., f. 17, Fredriksdalsg. 7 A (S) t. 20 11 33	
Led. i 51:a tax.distr.	183
Bonge, <i>Sven Åke</i> , J. K., Hovr.råd, f. 06	205
Boqvist, <i>Rolf</i> Ingemar, Landskansl., f. 44, Karl Gust.g. 12 A (C).....	179
Borelius Ernst <i>Bertil</i> Tulltjm., f. 12, Arv. Lindmansg. 2 (H) t. 22 11 39	
Revisor f. TBV	259
Rev.suppl. f. sjuksköt:s pens.fond ..	292
Borén, <i>Adolf</i> Fredrik, Bankkamr., f. 98, Skåneg. 25 (S) t. 18 30 68	
v. Ordf. i drätselkammaren	20
	14, 237 ² , 238, 244
Borg, <i>Axel Georg</i> , Körmäst., f. 10 ..	60
Borg, <i>Sven Ove</i> , Försäkr.tjm., f. 31, Marklandsg. 45 (V) t. 41 33 86	
Rev.suppl. f. I. o. K. Marks stift.	248
Rev.suppl. f. v. Sveriges blåb.distr. ..	261
Borg, <i>Per</i> Erik Emanuel, Ing., f. 14, Näsets Backaväg 5, V. Fröl.	
Led. i 40:e tax.distr.	181
Borg, <i>Sven</i> Gustaf, Djursköt., f. 06, Ringögat. 1 (H) t. 22 68 43	
Suppl. i hästuttagningnämnden ..	217
	108
Borg, <i>Ulf</i> Bertilsson, J. K., Stadsas- sessor, f. 26	34
	239 ³
Borgelind, <i>Jöns Georg</i> , Prepar.or, f. 20, 119	
Borggård, <i>Göran</i> Rikard, J. K., Hovr. råd, f. 21	205
Borgland, Ernst <i>Gunnar Arne</i> , Ing., Org.ch., f. 24	145
Borglund, <i>Erik</i> Arne, J. K., Hovr.råd, f. 21	205
Borgström, <i>Allan</i> Pontus, Civiling., Dir., f. 99, Roseng. 5 B (SV) t. 14 50 51	101, 204
Borgås, <i>Linnéa</i> Kristina, Lär., f. 95, Söderlingsg. 4 B (V) t. 14 33 36	
Led. i Masthuggs kyrkoråd	322
Borne, <i>Agne</i> , Förrådsassist., f. 08 ..	56
Borssén, <i>Gudrun</i> Helena, Barnav.m., f. 97, A. Zornsg. 23 C (S) t. 40 25 29	
Ordf. i styr. f. systr. Erikssons minne	298
Bosæus, <i>Ida</i> Camilla <i>Elisabeth</i> , M. L., tf Bitr. överläk., f. 25	122
Boström, <i>Jan-Eric</i> Valdemar, Civilek., Utred.m., f. 38	111
Boström, <i>Karl</i> Erik, Civilek., Utredn. sekr., f. 34	20
Bothén, <i>Anders</i> Fredrik Henry, Pers. konsulent, f. 16	263, 275
Bothén, <i>Eric</i> Adolf, Tills. lär., f. 28, Bronsgjut.g. 18, V. Fröl., t. 45 62 12	
Suppl. i Tynnereds kyrkoråd	330
	79

Bothén, <i>Carin</i> Elisabeth, Fru, f. 00, Engelbrektsg. 34 A (C) t. 16 80 78 Led. i styr. f. E. Magnus' minne .. 249	Led. i 64:e tax.distr. 185 Revisor f. Renströmska fonden 268
Bourghardt, <i>Hans</i> Börje, Dir., f. 13, Lundehagsg. 4 (Ö) t. 21 03 64 Led. i 2:a B tax.distr. 174	Bredelius, <i>Margit</i> Astrid Emma, F. K., Andre bibliec, f. 19 94
Bragdell, <i>Arvid</i> Natanael, Lagerbitr., f. 05, Eketräg. 1 G (H) t. 23 82 33 Rev.suppl. f. Lundby kyrkoråd 324	Bredenfeldt, Alfhild <i>Ingegerd</i> , Fru, f. 21, Träringen 2 (Ö) t. 21 08 29 Suppl. i 64:e tax.distr. 185 Suppl. i styr. f. Fräntorps andelstv. 251
Brage, <i>Eric</i> Gustaf Einar, Dir., f. 10, Gröna g. 35 (V) t. 24 35 35 Suppl. i Masthuggs kyrkoråd 322	Bredenius, Jan <i>Olof</i> , Civilek., tf Stud. rekt., f. 30 88
Brage, <i>Sven</i> Hilding, Bitr.ing., f. 18 .. 60	Bredin, <i>Rune</i> Johan Olof, Tjänstem., f. 15, Bankog. 3 (V) Led. i 23:e tax.distr. 178
Bragnell, <i>Bengt</i> Johan, Poliskomm:ie, f. 08 212	Bredinge, <i>Uno</i> Roland, Studierekt., f. 26 82
Brambo, <i>Stig</i> Emanuel, Byråing., f. 13, 111	Bredow, se Hansson-Bredow
Brand, <i>Erland</i> Peter, Konstn., Lär., f. 22, Klarvädersg. 25 (H) t. 53 84 80, 100 ^a	Bredänge, <i>Stig</i> Göran, Pol.mag., Byrå- sekr., f. 38 145
Brandau, <i>Karin</i> Kristina <i>Kerstin</i> Margareta, Pers.konsulent, Fru, f. 13 .. 63	Bregell, <i>Gösta</i> Evert, Ekonomich., f. 20, Stabbeg. 43 (Ö) t. 25 80 70 Rev.suppl. f. tomträttskassan 237 Suppl. i R. o. M. Kjellströms stift. 296
Brander, <i>Ellen</i> <i>Gurli</i> Margareta, Övn. lär., f. 11 246	Breitholtz, <i>Lennart</i> Gunnar, F. D., Prof., f. 09 267, 271
Brandstrup, <i>Niels</i> Ebbe, M. L., Läk., f. 29 152	Bremner, <i>Agne</i> Georg Valentin, Ing., f. 12 65
Brandström, <i>Lars</i> Amandus, För- sälj.n.ch., f. 03, Kobb. v. 14 (Ö) t. 15 70 00 v. Ordf. i Kristine kyrkostämma .. 316 Led. i Kristine kyrkoråd 316	Brenel, se Nyrin-Brenel
Brantelid, <i>Nils</i> <i>Lennart</i> , Förste kamm. skriv., f. 19, Falkenbergsg. 9 B (S) t. 20 55 52 183	Brenner, <i>Abraham</i> , Revisor, f. 16, Kungsg. 6 A (C) t. 11 60 75 Suppl. i 62:a tax.distr. 184
Bratt, <i>Bengt</i> Arne, Författ., f. 37 266	Brenner, <i>Elias</i> , Verkmäst., f. 06, Frid- kullag. 17 G (S) t. 18 05 60 Nämndeman 168
Bratt, <i>Gustaf</i> <i>Adolf</i> , Kammarherre, Gen.konsul, f. 94 270, 293	Brenner, <i>Olof</i> Anders, Byrådir., f. 17, Stockholm 290
Bratt, <i>Martin</i> Charlie Percival, J. K., Länsassessor, f. 15 201	Brink, <i>Gunnar</i> <i>Torsten</i> , Ekonom, f. 41, 32
Bratt, <i>Sune</i> Valdemar, Rektor, f. 12 .. 88	Brinkemo, <i>Bertil</i> Ivar Emanuel, Sekt.ch., f. 28 60
Brattberg, <i>Aina</i> Linnéa, Fru, f. 12, Ka- lenderv. 44 (N) Suppl. i 81:a tax.distr. 187	Brinkhoff, <i>Folke</i> Ragnvald, Verkst.tjm., f. 07 191 ²
Brattgård, <i>Bertil</i> Samuel, Kyrkoadj., f. 34, Stenungsund 304	Brinkmann, Friedrich <i>Fritz</i> Dietrich Hugo, Köpm., f. 90, Änggårdsg. 24 (SV) t. 82 93 55 Led. i Christinæ kyrkoråd 316
Brattgård, <i>Ingvar</i> Hjalmar, Köpm., f. 30, Frölundag. 64 (SV) t. 82 92 76 Led. i Annedals kyrkoråd 321	Brittberg, <i>Georg</i> Hjalmar Johannes, F. K., Inköpsch., f. 17 93
Brattgård, <i>Sven-Olof</i> , M. D., Prosektor, f. 21, Storängsg. 32 (SV) t. 82 99 29 Suppl. i Annedals kyrkoråd 321 305 ²	Broberg, <i>Gösta</i> Hugo, Underinsp., f. 19, Sommarvädersg. 8 (H) t. 53 33 41 Led. i 31:a tax.distr. 179
Bratthall, <i>Birgitta</i> Inger, Plan.ass., f. 41, 110	Broberg, <i>Carl</i> Joel, M. L., Polikl.läk., f. 18 121
Brattne, <i>Gunnar</i> Wilhelm, J. K., Adv., f. 18, Sten Stureg. 36 (S) t. 16 67 33 236, 238, 239, 244	Broberg, Charles <i>Oscar</i> Arkadius, Banktjm., f. 96, Friggag. 11 B (C) t. 15 87 99 Led. i 46:e tax.distr. 182
Bredahl, Ernst <i>Ragnar</i> , Styckjunk., f. 13, Tidräkn.g. 1 (N) t. 46 25 49 Led. i 43:e tax.distr. 181	Broberg, <i>Sonja</i> Lovisa Margareta, Förest., f. 19 36
Bredberg, <i>Ove</i> Lennart, Kontorist, f. 30, Fornminnesv. 17 (H) t. 53 66 66 Rev.suppl. f. stadsrevisionen grupp II 16	Broby, Arne Gustav <i>Einar</i> , Registr., f. 05 28

Brodd, Bertil <i>Morgan</i> , Aukt.rev., f. 28, 239	Led. f. Härskogens friluftsgård .. 273
Brodén, <i>Eric</i> , Civiling., Disp., f. 05 .. 230	Rev. f. S:t Josefs barnkoloni 288
Brodendal, <i>Gunnar</i> Oskar Elvin, Komminister, f. 11 322	Led. f. Bissmarcks fond 292
Brodin, Carl Wilhelm <i>Arne</i> , Civilekon., f. 08 259	Led. f. Söderborgska stift. 293
Brodin, <i>Gunnel</i> Linnéa, Sjuk.sköt., Stud.rekt., f. 31 88	Brundin, <i>Paul</i> Sigfrid, Dir., f. 24, Sundshagsg. 8 (V) t. 14 84 14
Brodin, Carl <i>Olof</i> , M. L., Leg.läk., f. 32, 155	v. Ordf. i idrottsnämnden 103
Brodin-Lafqvist, <i>Birgitta</i> , Förste landskansl., Fru, f. 13 202	Led. av riksdagens 1:a kammare .. 198
Brodin-Olanders, <i>Clara</i> Christina Mathilda, M. L., Distr.läk., Fru, f. 28, 130	Brune, <i>Lennart</i> Tore, Civiling., f. 25, 260
Brody, <i>Sam</i> Simon, M. D., Prof., Överläk., f. 24 116	Brunius, <i>Jan</i> Axel, F. K., Intend., f. 30, 96
Broholm, Ernst <i>Anders</i> Gideon, T. K., Kyrkoadj., f. 38 334	Brunius, Hilvi <i>Vivi</i> Maria, Förste landskansl., f. 23 201
Broholm <i>Karl-Axel</i> Yngve, M. L., Läk., f. 35 89	Brunngren, <i>Berit</i> Anna Margareta, Socionom, Kurator, Fru, f. 31 125
Broholmer, <i>Ove</i> Lennart, Handl., f. 25, Box 6, Säve, t. 65 02 03	Brunsson, <i>Ake</i> Nils, Dir., f. 16 231
Suppl. i Säve kyrkoråd 333	Brusewitz, <i>Gunhild</i> Violet, Frk, f. 91, 300
Brolin, <i>Yngve</i> Gustav-Adolf, Vaktm., f. 08, 83	Brusewitz, <i>Sven</i> Ichiro, J. K., Dir., f. 12 293
Brolund, <i>Karl-Johan</i> Walter, Drift-assist., f. 06 70	Bryman, Albert <i>Werner</i> , Rektor, f. 14, 80
Broman, <i>Tore</i> , M. D., Prof., Överläk., f. 08, Raketg. 13 (SV) t. 20 45 10, 113, 305	Brynolf, <i>Gösta</i> Lennart, Bankdir., f. 08, Aschebergsg. 41 B (C) t. 18 53 14
Broms, Bertil Erhard, Omb.m., f. 12, Svängrumsg. 42, V. Fröl., t. 45 12 14	Led. i hamnstyrelsen 53
Rev.suppl. f. stadsrevision. grupp VII 17	234
Revisor f. Dalheimers don. 280	Bråkenhielm, Georg Gustav <i>Reinhold</i> , Pers.assist., f. 23, Dirigentg. 2, V. Fröl., t. 49 24 46
Brosset, <i>Cyril</i> , F. D., Prof., f. 08 240	Led. i 65:e tax.distr. 185
Broström, <i>Dan-Axel</i> August, Skeppsred., f. 15, V. Rydbergsg. 16 (C) t. 18 30 10	Bråthén, <i>Karl-Erik</i> , Lagerbitr., f. 28, Fyrklöversg. 41 (H) t. 23 45 51
Ordf. i styr. f. Broströmska stift. .. 247	Suppl. i 11:e tax.distr. 176
53, 230, 234, 293	Brännhammar, <i>Curt</i> Olof Gunnar, Polisassist., f. 31, Solvädg. 28 (H)
Broström, Karl <i>Lennart</i> Vilhelm, Civiling., Näth., f. 21 66	Suppl. i 62:a tax.distr. 184
Broström, <i>Tor</i> Erland J:son, Skeppsred., Konsul, f. 95, Lenn. Torstenssonsg. 4 (S) t. 16 74 00	von Brömssen, <i>Gerhard</i> Axel, Byrå-assist., f. 32 56
Ordf. i styr. f. sjöfartsmuseet 101	Bundsen, <i>Gunnar</i> Otto, M. L., Prakt.läk., f. 15 90, 152, 282
Se även Jansson-Broström	Buregård, <i>Arne</i> Vilhelm, Civilek., Bitr. tax.intend., f. 26, Stigbergsliden 16 (V) t. 12 72 60 174
Se även Wijk-Broström	174
Bruce, <i>Boel</i> Emma Maria, Pers.konsulent, Fru, f. 32 110	202
Bruce, <i>Ingalill</i> , Förs.tjm., f. 11, Eklandag. 2 (S) t. 20 11 78	Burge, John <i>Bertil</i> , fd Förste insp., f. 99, Dr Belfrages g. 26 (SV) t. 16 03 19
Revisor f. bostadsför. Gbg u.p.a. .. 250	Nämndeman 168
Rev.suppl. f. Torps barnträdgård .. 286	Burge, <i>Gösta</i> Martin, Mur., f. 25, Lantmilsg. 6, V. Frölunda, t. 49 21 58
Bruce, <i>Kurt</i> Henning, Länsassist., f. 18, 201	Nämndeman 168
Bruun, <i>Eino</i> Emil Harry, Förste insp., f. 22 108	Suppl. i styr. f. J. Lindströms stift. 250
Brundin, <i>Eva</i> Gertrud Elisabeth, F. M., Redaktör, Fru, f. 37, Sundshagsg. 8 (V) t. 14 84 14	Burman, <i>Kjell</i> Elof Samuel, Kyrkoadj., f. 29 322
Rev.suppl. f. kont. för:s resestip.fond 257	Byland, <i>Arne</i> Hartvig, Ing., f. 25 59
	Bylander, <i>Karl</i> Otto, Verkst.arb., f. 16, Värmånadsg. 15 (N) t. 46 47 46
	Led. i 45:e tax.distr. 182
	Suppl. i kyrkonämnden 311
	Bylin, <i>Roy</i> Lennart, Polism., f. 28, Höstvädersg. 65 (H) t. 53 21 63
	Suppl. i styr. f. Keillers park 106

- Suppl. i 13:e tax.distr. 176
 Led. i hästuttagningsnämnden . . . 217
 Revisor f. C. G. Cederskogs don. . . 298
- Bülow, *Bengt* Göran, Assist., f. 42,
 Aschebergsg. 24 (C) t. 20 44 82
 Suppl. i 17:e tax.distr. 177
- Byström, *Hans* Thomas Herman,
 Förste civiltförs.ving., f. 25 201
- Bågenholm, *Thorette* Anna Irene,
 Förest., Fru, f. 12 158
- Bångens, Anna Karolina *Birgit*, Socio-
 nom, Kurator, f. 16 137
- Båth, *Rohl*, J. K., Kanslichef, f. 03,
 Skillnadsg. 25 (S) t. 25 73 68, 7, 11, 93,
 243
- Bååw, *Hjalmar* Henry William, Redakt.,
 f. 04, Stockholm 204
- Båysen, Gustaf *Rickard*, Maskinmäst.,
 f. 12 138
- Bäck, *Rolf* Einar, Byråsekr., f. 34 . . 110
- Bäck, *Ulla-Britt* Doris Josefina, Sjuk-
 sköt., f. 28 152
- Becker, Bäcker
 Becker, *Anna-Greta*, Byråassist., Fru,
 f. 40 20
 Becker, *Bengt*, Assur.dir., f. 19 192
 Becker, *Karl-Henrik*, Köpm., f. 25,
 Kjellm.g. 10 (V) t. 12 87 71
 Suppl. i 76:e tax.distr. 186
 Rev.suppl. f. estniska fören. i Gbg. . 287
- Bäcker, Erik *Ake*, J. K., Rådman, f. 13, 206
- Bäckman, se Beckman
- Bäckner, *Per-Axel*, Civilek., Förv.ch.,
 f. 24 220
- Bäckström, se Bäckström
- Bäckwall, John *Algot*, Frisör, f. 23,
 Gibraltarlg. 38 (S) t. 18 19 95
 Led. i Johannebergs kyrkoråd . . . 323
- Bärlund, Asta *Gunvor* Margareta,
 Kont.skr., f. 19 89
- Bärtzner, John *Uno*, Fast.förv., f. 16,
 Träringen 66 (Ö) t. 25 24 76
 Led. i renhållningsstyrelsen 69
 Ombud i lok. värderingsnämnd . . . 217
 229
- Bävman, Hans *Gunnar* Vilhelm, Dir.
 assist., f. 26, Kungälv, t. 100 88 . . 228
- Bökman, *Karl Rudolf*, Dir., f. 95 . . . 293
- Bökman, Ragnhild *Marie-Louise*,
 Förste bibl.assist., f. 32 96
- Bökman, *Nils* Erik Wilhelm, Bankdir.,
 f. 95 269, 289
- Bördal, *Jan-Erik* Robert, Bitr.ing.,
 f. 31 23
- Börjesson, Börjesson
 Börjesson, *Charles* Knut Reinhold,
 Bitr. maskinmäst., f. 26 50
- Börjesson, *Ebba* Linnéa, Fru, f. 19,
 Januarig. 31 (N) t. 46 74 37
 Medborgarvitne 172
- Börjesson, *Erik* Valdemar, Metallarb.,
 f. 99, Framnäs. 26 D (S) t. 16 48 95
 Nämndeman 168
- Börjeson, Gulli *Gull* Helga Charlotta,
 F. L., Rektor, f. 10 85, 300
- Börjesson, *Gunnar* Sigfrid, Handl.,
 f. 05, Sten Stureg. 11 (S) t. 20 32 69
 Led. i 84:e tax.distr. 188
 Led. i styr. f. L. Ekmans don. . . . 280
- Börjesson, *Gunnel* Elisabeth, Diak.,
 f. 35 323
- Börjesson, *Gustav* Adolf, Kyrkoadj.,
 f. 26, Rävlanda 304
- Börjesson, John *Göran*, Civiling.,
 Förste ing., f. 30 34
- Börjesson, *Inga-Britta* Vilhelmina, Fru,
 f. 16, S. vägen 56 (S) t. 16 94 01
 Suppl. i 14:e tax.distr. 177
- Börjesson, *Ingrid* Teresia, Kont., f. 25,
 Dr Liborius g. 10 A (SV) t. 20 57 76 .
 Suppl. i 50:e tax. distr. 182
- Börjesson, *Leif* Inge, J.K., Assessor,
 f. 28 207
- Börjeson, David Holger *Lennart*,
 Kyrkoadj., f. 18 321
- Börjesson, *Sigrid* Monica, Tills.lär.,
 f. 38 77
- Börjesson, *Rolf* Lennart, Sekt.ch., f. 23, 60
- Börjeson, *Frits* Rune, Trädg.mäst., f. 19, 261
- Börjesson, *Sune* Vendel, Tills.vaktm.,
 f. 26 77
- Börjesson, *Ulla* Ingegerd, Förest., Fru,
 f. 28 157
- Börjesson, *Ake* Orvar, Assist., f. 30.. 312
- Böös, *Bertil* Einar, Ark., f. 36 29

C

- Calderon, *Olof* Harald, Verkst.dir.,
 f. 08, Iskällareliden 1 A (S)
 t. 40 45 03
 Led. i allm. skolstyrelsen 73
 Led. i styr. f. turisttrafikförbund. . 233²
 237², 238, 239, 254
- Callans, Nils Per *Arne*, J. K., Bankdir.,
 f. 16, Solna 224
- Calmgren, *Lennart* Henry, Ing., f. 35, 336
- Camitz, *Eva* Gull-Britt, Kont., f. 45.. 49
- Camp, *Sixten* Henrik Nicolaus, Civil-
 ing., Dir., f. 11 59, 194
- Campanello, *Louis* Carl Gustaf, J.K.,
 Dir., f. 15 236
- Campbell, *Alan* Keir, Dir., f. 08 335
- Canvén, *Bert* Gunnar, Ing., f. 40 35
- Carbe, *Gunnar* Osborn, Kyrkoh., f. 04,
 Backegårdsg. 14 (N) t. 26 31 13
 Ordf. i Gamlestads kyrkoråd 284, 317
- Cardell, Edit Katarina *Karin*, Småskol-
 lär., f. 95, Dalheimersg. 2 A (SV)
 t. 16 66 31 236, 242

Cardell, <i>Carl</i> Göran, Repr:ant, f. 14, Arv. Lindmansg. 12 A (H) t. 23 40 15 Suppl. i Lundby kyrkoråd 324	Caspersson, <i>Erna</i> Margareta, Husm., Fru, f. 23 160
Careborg, <i>Lars-Olof</i> , F. K., Pol.mag., Byrådir., f. 30, Altfiol. 30, V. Fröl., t. 49 10 20 184	Caspersson, <i>Hans</i> Wigo, Svarv., f. 22, 160
Carlander, <i>Bertil</i> Christoffer Hilde- brand, Dir., f. 00, Johannebergsg. 34 (S) t. 16 10 10 Ordf. i styr. f. Carlanderska sjukh. 276	Casselgård, <i>Nils</i> Inge Valdemar, Tull- tjm., f. 19, Nansensg. 4 (H) t. 22 91 65 Led. i socialvårdsnämnd 4 141 Nämndeman 168 Led. i 10:e tax.distr. 176 Revisor f. arbetarskyddsföreningen .. 301
Carlander, <i>Gudmund</i> Rolfson, Civiling., f. 11, Åkerlingsg. 2 (S) t. 40 52 24 Stadsfullmäktig 6 v. Ordf. i fastighetsnämnden 33 242, 244	Casserstedt, <i>Folke</i> Henning, Yrkesvals- lär., f. 17, Pl. 1680, Agnesberg, t. 69 02 13 Stadsfullmäktig 6 Förbundsfullm. i yrkesskoleförb. .. 254 Revisor f. ABF 258
Carlander, <i>Lis</i> , Fru, f. 10, Johanne- bergsg. 34 (S) t. 16 10 10 Suppl. i styr. f. Carlanderska sjukh. 276	Casserstedt, <i>Rut</i> Elsa <i>Märta</i> , Stads- sköt., Fru, f. 22, Pl. 1680, Agnesberg, t. 69 02 13 Led. i socialvårdsnämnd 3 141 Rev.suppl. f. Mjölkdroppen 282 Revisor f. barnhemmet Solstrand 283 Rev.suppl. f. Barnabo-Furuhöjd 283 Rev.suppl. f. Annedals barnabo .. 284 131, 153
Se även Karlander	Castenskiöld, se Grevenkop-Castenskiöld
Carlberg, se Karlberg	Cavallius, se Hyltén-Cavallius
Carlbon, se Karlbon	Cedefors, <i>Johan</i> <i>Einar</i> , Flagkund.off., f. 05, Paternosterg. 24 (V) t. 12 02 00 Suppl. i Masthuggs kyrkoråd 322
Carle, se Olson-Carle	Cederblom, <i>Karin</i> <i>Birgitta</i> , Förest., f. 26 156
Carleson, <i>Nils-Rune</i> , Arkitekt, f. 20.. 35	Cederdahl, <i>Lars-Ake</i> , Repr:ant, f. 35, Önskeväd.g. 15 (H) t. 54 21 25 Suppl. i 92:a tax.distr. 189 Rev.suppl. f. fäktklubben 274
Carlgrén, <i>Gunnar</i> Fritiof, Stat.mäst., f. 06, 60	Cedergren, <i>Sten</i> Albert, Civiling., Över- ing., Utredn.led., f. 25 14
Carlgrén, <i>Lars-Erik</i> , M. D., Doc., Över- läk., f. 12 89, 121, 155	Cedergårdh, <i>Karl</i> <i>Gunnar</i> , Stud.rekt., f. 32 79
Se även Carlgrén	Cederquist, <i>Karl</i> Olof, Bankdir., f. 24, 231, 236
Carlheim-Müller, <i>Gösta</i> Alexander, Förste tax.assist., f. 34 188, 202	Cederqvist, <i>Stig</i> Albert, Ing., f. 26 .. 49
Carling, <i>Per-Olof</i> , J. K., Stadsnot., f. 33 34	Cederlöf, <i>Rune</i> Lennart, Dir., f. 21 .. 238
Carlquist, <i>Jan</i> Walter, Försäkr.tjm., f. 37, Iskällareliden 5 B (S) t. 40 29 71 Rev.suppl. f. stadsrevisionen grupp I 16 Suppl. i 35:e tax.distr. 180 Rev.suppl. f. trafiksäkerhetsförening. 262	Cederyd, <i>Erik</i> <i>Gösta</i> , Civilek., Dir., f. 08 232
Carlson, Carlsson, se Karlsson	Cederstav, <i>Lars-Erik</i> , Civilek., f. 34, Dr Forselius g. 32 (SV) t. 20 43 79 Stadsfullmäktig 6 Suppl. i styr. f. bostadsförmedlingen 164 Led. i valkommittén 196 Led. i turistberedningen 197 Suppl. f. omb. i polisenämnden 214 Led. i turisttrafikförbundet 233 242, 244
Carlstedt, <i>Knut</i> Olof <i>Olle</i> Gunnar, Ing., f. 16, Kutterspångsg. 13 (Ö) t. 21 14 74 Suppl. i gatunämnden 44 Rev.suppl. f. västsv. fritidsområden 228 Led. i trafiksäkerhetsföreningen .. 262 243	Cederstav, <i>Mona</i> Silva, Fru, f. 36, Dr Forselius g. 32 (SV) t. 20 43 79 Suppl. f. Göteborgs sjukhem 276 Revisor f. Mjölkdroppen 282
Carlstedt, <i>Märta</i> <i>Sigbrit</i> , F. K., Andre bibli.e, f. 18 95	
Carlsten, se Karlsten	
Carlstrand, se Karlstrand	
Carlström, se Karlström	
Carnemo, <i>Sven</i> <i>Lennart</i> , J. K., Råd., f. 22, Aschebergsg. 23 B (C) t. 20 28 54 206, 291 ²	
Carolusson, <i>Carl</i> <i>Harry</i> , Klockare, f. 10, Molinsg. 5 (C) t. 16 70 10 Led. i Vasa kyrkoråd 321 317	
Carrwik, <i>Nils</i> Albert Sigfrid, Assist., f. 12 118	
Carström, <i>Nils</i> Edvard, Maskinistbitr., f. 09 195	

- Celander, *Olov Hilding*, M. D., Doc.,
 Bitr. överläk., f. 23 120, 153
- Centerwall, *Bror Stefan*, Red., f. 34,
 Viktoriaq. 11 (C) t. 11 61 15
 Led. i konstindustriskolan 92
- Chidékél, *Nathan Elijahn*, M. L., Bitr.
 överläk., f. 21 128
- Christensen, se Kristensen
- Christensson, Christensson
- Christensson, *John Allan*, Vaktmäst.,
 f. 07 76
- Christensson, *Carl Axel*, Köpm., f. 97,
 Jättegrytsg. 1 A (S) t. 40 25 93
 Kyrkofullmäktig 309
 Led. i Örgryte kyrkoråd 325
- Christensson, *Karl Wilhelm*, Förste
 landskansl., f. 22 201
- Christenson, *Claes Göran*, Civilek.,
 Bitr. länsrev., Prästg.ängen 2 (S)
 t. 40 30 02 175, 202
- Christensson, *Milly Hjördis Josefina*,
 Fru, f. 16, Dirigentg. 3, V. Fröl.,
 t. 45 22 86
 Led. i Högsbo kyrkoråd 329
- Christensson, *Sten Robert*, Civiling.,
 f. 08 66
- Se även Kristensson
- Christerson, *Hans Chris*, Ing., f. 25 .. 31
- Christiansson, *Bertil Joar*, Kontr., f. 01, 301
- Se även Kristiansson
- Christof, *Eskil Herbert*, Dir., f. 11,
 Nonnensg. 5 A (S) t. 40 52 86
 Led. i torg- o. slakthusstyrelsen 71
- Christoffersen, *Torgeir*, J. K., Dir.,
 f. 15, V. Rydbergsg. 13 (C)
 t. 16 03 83
 Led. i hamnstyrelsen 53
 Bisittare vid dispassmål 171
 Ordf. i handels- o. sjöfartsnämnden 192
 224, 234
- Claesson, Claesson, Claesson
- Claesson, *Alf Mauritz*, Insp:or, f. 11,
 Nya Varvsallén 15, V. Fröl.,
 t. 29 27 40
 Suppl. i Älvsborgs kyrkoråd 330
 35
- Claesson, *Arne Frans Gustav*, Kommi-
 nister, f. 24, Verkturnsg. 6, V. Fröl.,
 t. 45 60 88
 v. Ordf. i Högsbo kyrkoråd 329
 329
- Claesson, *Karl Axel Fritjof*, Byggmäst.,
 f. 07 234
- Claesson, *Claes Bertil Valter*, Chauff.,
 f. 16, Chapmansg. 6 (V) t. 12 07 62
 Suppl. i 39:e tax.distr. 181
- Claeson, *Everth Henry*, Handl., f. 18,
 Stafettg. 1 A (Ö) t. 19 52 13
 Suppl. f. bisittare v. dispassmål .. 171
 Led. i 83:e tax.distr. 188
- Led. i styr. f. Osbeckska fonden .. 296
- Revisor f. Hanssöns o. Barks don. 297
- Suppl. i arbetarskyddsföreningen .. 301
- Claesson, *Folke William*, Install.ch., f. 10, 50
- Claesson, *Carl Gunnar*, Civilek., Förste
 tax.rev., f. 33, Mölnlycke,
 t. 73 57 59 187, 202
- Claeson, *Elsie Inga-Britt*, Fru, f. 20,
 Stafettg. 1 A (Ö) t. 19 52 13
 Medborgarvittne 172
 Rev.suppl. f. teaterhist. samfundet.. 267
 Rev.suppl. f. Västkusthemmet 291
- Claeson, *Josef Emanuel*, Spårvägsman,
 f. 05, Bronsgjut.g. 5, V. Fröl.
 t. 45 13 45
 Suppl. i Tynnereds kyrkoråd 330
- Claesson, *Karl Rudolf*, El.svets., f. 13,
 Stenklevsg. 6 B (V) t. 12 12 82
 Suppl. i 50:e tax.distr. 182
- Claesson, *Lars Gunnar*, Kont., f. 21,
 Adventsv. 12 (N) t. 46 51 27
 Led. i Kortedala kyrkoråd 326
- Claesson, *Anna Louise Lisa*, Förest.,
 f. 06 156
- Claesson, *Leif Rune*, Ind.tj.m., f. 20 .. 273
- Claesson, *Vivan*, Transl.publ., Fru,
 f. 06 192
- Claesson, *Ake Erik Bertil*, Personalch.,
 f. 24 49, 195
- Claus, *Ulf Herbert Gustaf Melcker*,
 Kapt., f. 10, Prästg.ängen 7 (S)
 t. 40 54 62 183
- Clovér, *Mats Ture*, Tax.rev., f. 39 .. 202
- Cogliati, *Maxim*, Pastor, f. 26 336
- Colleen, *Sven Gustaf Adolf*, Adv.,
 f. 09 230
- Colliander, *Sven Carl Fredrik Ernst*,
 Dir., f. 07, Arkivg. 5 (C) t. 16 07 30, 99
- Collin, *Gudrun Linnéa*, Byråassist.,
 f. 20 67
- Collin, *Olle Tage Harald*, Civiling., f. 29, 32
- Collvik, *Bengt Erland Abraham*, Över-
 ing., f. 08, L. Danska v. 3 (S)
 t. 40 38 52
 Suppl. i 19:e tax.distr. 177
- Corell, *Alf Gustaf Hans*, T. D.,
 Kyrkoh., f. 10, Helgdagsg. 14 (N)
 t. 46 31 52
 Ordf. i kyrkostämma (Kd) 326
 Ordf. o. kassaf. i Kortedala kyrkoråd 326
 326
- Corneliusson, Korneliusson
- Korneliusson, *Elsa Linnéa*, Fru, f. 03,
 Morkulleg. 21, V. Fröl., t. 29 25 50
 Led. i Älvsborgs kyrkoråd 330
- Corneliusson, *Sven Ake*, Hemm.äg.,
 f. 23, Pl. 2520, Torslanda, t. 56 06 18
 Led. i Torslanda kyrkoråd 333
- Corneliusson, *Ake Bertil Magnus*, Fög-
 derisekr., f. 26, Floda, t. 308 21, 189, 208

Cramér, Lars Johan Carl <i>Kim</i> , M. D., Bitr. överläk., f. 24	113
Se även Kramer	
Cronander, <i>Maiken</i> Ann-Marie, Husm., f. 18	124
Cronzell, <i>Inga</i> Alma Axelia, Socionom, Byråsekr., f. 15, Önskevädersg. 31 (H) t. 53 51 96	
Led. i nykterhetsnämnden	140
Led. i socialvårdsnämnd 5	141
Led. i länsnykterhetsnämnden	216
	141, 147, 251
Cullberg, <i>Carl</i> Museiamanuens, f. 30, 99	
Cullberg, <i>Kerstin</i> , Amanuens, f. 26 ..	99
Culldal, <i>Carl-Oscar</i> , Byråassist., f. 10, 63	

D

Dagh, <i>Sven</i> Fritz Ragnar, Metallarb., f. 18, Kåserig. 5, Hisings Backa t. 22 89 41	
Led. i 47:e tax.distr.	182
Dagermalm, <i>Sven</i> Holger, J. K., Arki- varie, f. 12	221
Dagsten, <i>Tage</i> , Assist., f. 14, Slotts- skogsg. 79 (V) t. 12 00 80	
Revisor f. stadsrevisionen grupp IV	17
Nämndeman	168
	234
Dahl, <i>Einar</i> Vilhelm Robert, Rektor, Riksdagsm., f. 04, Uddevalla, 228, 233 ² ,	241
Dahl, <i>Elsa</i> Maria, Fru, f. 94, Grimbo (H) t. 22 32 04	
Suppl. i Tuve kyrkoråd	334
Dahl, <i>Greta</i> Sofia, Fru, f. 02, Sör- gårdsv. 24 (N) t. 26 10 73	285
Dahl, <i>Inga-Brita</i> , Småskollär., Fru, f. 21, Virvelv.g. 12 A (H) t. 23 49 36	
Nämndeman	168
Dahl, <i>Sven</i> Georg, F. D., Prof., f. 12, Sten Stureg. 10 (C) t. 18 50 92	98
Dahlberg, <i>Ingvar</i> , Fil. stud., f. 38, Diri- gentg. 1, V. Fröl., t. 45 67 46	
Suppl. i 64:e tax.distr.	185
Revisor f. sjöfolkets bildningsarb. ..	260
Rev.suppl. f. SLS	261
Rev.suppl. f. liberala studieförbundet	262
Dahlberg, <i>Lars Olof</i> Rickard, Sekt.ch., f. 21	223
Dahlberg, <i>Maj</i> Irene, Fru, f. 26, Balt- zersg. 2 C (H) t. 53 34 58	
Led. i 42:a tax.distr.	181
Dahlberg, Stig <i>Olle</i> , Förest., f. 20	150
Dahlberg, Bror <i>Paul</i> , Trafikch., f. 26, 55	
Dahlberg, Anders <i>Torsten</i> , F. D., Prof., f. 06	252
Dahlberg-Olsson, <i>Elsa Berit</i> , Sömnads- konsulent, Fru, f. 39, Rimfrosg. 117 (H) t. 54 42 44	
Kyrkofullmäktig	309

Suppl. i Biskopsgårdens kyrkoråd ..	327
Dahlén, <i>Bengt</i> Osborn Vilhelm, Repr:ant, f. 25, Våglängdsg. 19, V. Fröl., t. 45 74 47	
Led. i 55:e tax.distr.	183
Dahlén, <i>Einar</i> Fridolf, T. K., Läröv.adj., f. 96, Roseng. 5 B (SV) t. 14 73 24	
Led. i O F kyrkoråd	319
Dahlén, Axel <i>Lennart</i> , J. K., Råd., Expropr.dom., f. 16, A. Mattssonsg. 17 (N) t. 26 31 73	173, 186, 206
Dahlén, Yngve <i>Lennart</i> , Ing., f. 33	31
Dahlén, <i>Rolf</i> Verner Emanuel, Omb.m., f. 13, Syster Estrids g. 9 (SV) t. 82 28 17	
Revisor f. stadsrevisionen grupp I ..	16
Dahlgren, Johan <i>Anders</i> , Kont., f. 26, Vårflodsg. 43 (H) t. 53 84 17	
Led. i 67:e tax.distr.	185
Dahlgren, <i>Bo</i> Ingemar Alexis, Byrå- sekr., f. 28	57
Dahlgren, Carl <i>Inge</i> , J. K., Byråch., f. 05	11, 243
Dahlgren, <i>Kurt</i> Lennart, Skorst.fej.mäst., f. 24	42
Dahlgren, <i>Margit</i> , Byråassist., Fru, f. 08, Kjellbergsg. 4 (C) t. 18 69 05	
Medborgarvitne	172
Revisor f. sällskapet länkarna	275
	11
Dahlgren, <i>Rolf</i> Vilhelm, Köpm., f. 37, Badväd.g. 25 (H) t. 54 44 16	
Suppl. 70:e tax.distr.	186
Dahlgren, Karl Oscar <i>Sigfrid</i> , Verk- mäst., f. 09	36
Dahlhielm, Karl <i>Erik</i> , Bitr., ing., f. 02, 23	
Dahlin, <i>Bengt</i> Reinhold, M. L., Prov. läk., f. 30	153
Dahlin, <i>John-Iwar</i> , C.ing., Händir., f. 02, 224	
Dahlin, <i>Kurt</i> Henry Axel, Planerare, f. 20, Dammhagsv. 10, Torslanda, t. 70 11 74	
Led. i socialvårdsnämnd 2	141
Led. i 97:e tax.distr.	190
Dahlin, <i>Olof</i> Oskar, Bankkamr., f. 14, Torvmosseg. 1 H (Ö) t. 21 26 37	
Revisor f. Gbgs o. Bohusl. studief. 261	
Dahlin, <i>Per-Olov</i> C:son, Major, f. 15, 222	
Dahlin-Ternov, <i>Stina</i> Elin Sofia, Sjuk- sköt., Husm., f. 14	276
Dahlkvist, Dahlqvist, Dahlqvist	
Dahlkvist, <i>Allan</i> Sigvard, Förm., f. 06, Stensprångareg. 7 (V) t. 29 06 20	
Led. i 52:a tax.distr.	183
Dahlkvist, <i>Arthur</i> Gunnar, fd Löjtnant, f. 94, Stampg. 68 (C) t. 19 33 52	
Led. i Kristine kyrkoråd	316
Led. i Kristine gemens. nämnd	317
Dahlkvist, <i>Frank</i> Birger Johannes, Byrå- assist., f. 16	22

Dahlqvist, <i>Gunnar</i> Adolf, Stud., f. 23, Nordhemsg. 71 G (SV)	Led. i allm. skolstyrelsen	73
Led. i 95:e tax.distr.	Nämndeman	168
Dahlqvist, <i>Vidar</i> Elis, Förste insp., f. 10, 67		83
Dahlöf, <i>Gerd Ann-Greth</i> , M.L., Konsult.läk., Fru, f. 33	Darnfors, <i>Bengt</i> Olof, Dir., f. 17, Askim, t. 28 06 60	215
Dahlman, <i>Bengt</i> Vilhelm, Civiling., fd Övering., f. 94	Davegård, <i>Eric</i> Gustav Adolf, Ing., f. 27, Skårsg. 38 (S) t. 40 08 83	172
Dahlman, <i>Gunhild Gun</i> Helene, Fru, f. 21, Klarvådersg. 13 (H) t. 53 66 03	Medborgarvitne	183
Suppl. i 10:e tax.distr.	Suppl. i 55:e tax.distr.	177
Dahlman, <i>Anders</i> Johan <i>Herbert</i> , Filare, f. 15, Klarvådersg. 13 (H) t. 53 66 03	Davidsson, <i>Holger</i> Leonard, Kamr., f. 15, Stabbg. 95 (Ö) t. 21 10 10	177
Led. i 38:e tax.distr.	Led. i 15:e tax.distr.	334 ²
Revisor f. 1891 års lotteriöverskott	Davidsson, <i>Sixten</i> Magnus, Slöjdlär., f. 00	259
Dahlman <i>Sven-Olof</i> , J. K., Förbundsdir., f. 17	d'Aubigné, <i>Carl-Eric</i> , För., f. 10	156
Dahlström, <i>Gösta</i> Urban, Bitr. kamr., f. 40	de Loneux, <i>Louise</i> , Förest., Fru, f. 10, 156	223, 232
Dahlström, <i>Axel</i> Henry, Soc.sekr., f. 05, 147	de Maré, <i>Ernst</i> Samuel Magnus, J. K., Bankdir., f. 04, Johannebergsg. 18 (S) t. 18 21 54	249
Dahlström, <i>Kerstin</i> Margareta, Förest., Fru, f. 22	Suppl. i styr. f. E. Magnus' minne	231, 269, 270
Dahlström, <i>Marianne</i> , Fru, f. 36, Berättelseg. 4, Hisings Backa, t. 22 66 45	de Maré, <i>Jeanna Göthilda</i> , Fru, f. 79, 289 ²	158
Nämndeman	Degelius-Jönsson, <i>Carin</i> Anna Maria, Förest., f. 04	26
Dahlvik, <i>Sixten Roland</i> , Förarb., f. 16, Lundg. 9 (Ö) t. 15 86 00	Degrenius, <i>Lennart</i> , Sekr., f. 34	26
Nämndeman	Dehn, <i>Arne</i> Hilmer Valdemar, Omb.m., f. 09, Heliotropv. 1 (Ö)	270
Suppl. i 76:e tax.distr.	t. 26 23 21	299
Dahlvik, <i>Rune</i> Einar, Byråsekr., f. 23, 259	Led. i styr. f. E. Magnus' musikfond	207
Dalén, se Dahlén	Ordf. i styr. f. Malmgrens fond	202
Dalin, se Dahlin	Dejenfelt, <i>Gunnar</i> Armin Valentin, J. K., Rådman, f. 16	300
Dalmén, <i>Brita</i> , Fru, f. 13, Beväringg. 7 (N) t. 46 34 26	Delenius, <i>Uno</i> Allan Valfrid, Tax.in-tend., f. 24	150
Suppl. i Gamlestads kyrkoråd	Delfe, <i>Marianne</i> Elisabeth, Sekr., f. 22, 300	77
Damrø, <i>Göran</i> Bertil, Tax.assist., f. 42, 188	Delhag, <i>Signe</i> Maria, Förste tills.m., f. 19	175
Danielson, Danielsson	Dellbratt, <i>Inger</i> Anna Emilia, Tills.lär., f. 30	300
Danielson, <i>Bengt</i> Per Ingvar, Förste rev., f. 17	Dellgård, <i>Knut</i> Egon, Disp., f. 22, Januari-g. 14 (N) t. 46 64 81	320
Danielsson, <i>Erik</i> Daniel, Förest., f. 21, Pl. 813, Torslanda, t. 62 03 14	Led. i 5:e tax. distr.	320
Rev.suppl. f. O. o. A. Platins fond	Dellsén, <i>Tage</i> Ferdinand, Typograf, f. 18, 300	237
Danielson, <i>Stig</i> , Dir., f. 18, Herrgårdsg. 13 (S) t. 40 44 04	Delryd, <i>Gustav</i> Reidar, Kamr., f. 29	137, 143
Revisor f. försäkringsnämnden	Demling, <i>Gösta</i> Lennart, Red.tjm., f. 30, 299	300
Danielson, <i>Stig</i> Daniel, J. K., Kanslidir., f. 21	Denker, <i>Sven</i> Jonas, M. D., Överläk., Psykiater, f. 22	320
Danielson, <i>Ulla</i> Charlotta Elisabeth, Byråassist., f. 29	Derle, <i>Ake</i> Gösta Roland, Bilskollär., f. 24	320
Dannersten, <i>Bertil</i> Erik Herbert, Metallarb., f. 23, G. Björlandav. 134 (H) t. 23 38 03	Derning, <i>Nils</i> Tage, Disp., f. 10, Slottskogsg. 103 (V) t. 14 92 43	320
Suppl. i 86:e tax.distr.	Suppl. i CJ kyrkoråd	320
Daun, <i>Rolf</i> Reinhold, Metallarb., f. 18, Arv. Lindmansg. 25 G (H) t. 23 31 85	Detterborg, <i>Bengt</i> Gösta Valdemar, Byråförest., f. 08, Gyllenkrooksg. 22 (S) t. 16 01 65	140
Suppl. i 31:a tax.distr.	Suppl. i socialnämnden	141
Danvik, <i>Lars</i> O'of Lennart, Tills.lär., f. 25, Tallstigen 9 (V) t. 29 37 10	Led. i socialnämnd 5	266
Stadsfullmäktig	Led. i styr. f. folkteatern	335
	Led. i styr. f. kyrkl. sjömansvård	171, 290

Detterborg, <i>Inga Maj</i> Estella, Fru, f. 16, Gyllenkrooksg. 22 (S) t. 16 01 65	Dyberg, <i>Jöns Ake</i> , Komminister, f. 10, 325
Rev.suppl. f. stadsrevision. grupp II 17	Dykert, <i>Erik</i> Gottfrid August Zackeus, Folksk.lär., f. 95, Ö. Husarg. 25 B (SV) t. 10 54 01
Nämndeman 168	Suppl. i Annedals kyrkoråd 321
Led. i 68:e tax.distr. 185	246
Suppl. i nämnden f. rusdrycksdetalj. 241	Düring, <i>Nils Folke</i> , Kassör, f. 01, Hedlundsg. 7 (SV) t. 18 80 21
Revisor i st. f. folk Rörelsernas samorg. 275	Nämndeman 168
Suppl. i styr. f. Clasefonden 297	Led. i 77:e tax.distr. 187
Dhunér, se Dunér	Kassaf. i pens.inr. f. äldre tjänare .. 291
Dickson, <i>Harald</i> Axel Engelbert, F. D., Prof., f. 12 256, 335	238
Dickson, <i>James</i> Iwan Axel, Kammarh., f. 99 335	Düring, <i>Per Gunnar</i> , Tills.lär., f. 04 .. 80
Dickson, <i>James Clarence</i> Peter Anker, Civilek., f. 30 277	Düring, <i>Hans Ingemar</i> , F. D., Prof., f. 03 269, 270
Dickson, <i>Vanja</i> Margareta, Fru, f. 03, 277	Düring, <i>Sven Ingemar</i> , M. L., tf Bitr. överläk., f. 32 122
Digerfeldt, <i>John</i> Valfrid, Rektor, f. 99, V. Rydbergsg. 42 (S) t. 16 74 98	Döbeln, <i>Björn</i> Hugo, Tills.lär., f. 27 .. 84
Nämndeman 168	
v. Ordf. i kyrkostämma (J) 323	
Led. i Johannebergs kyrkoråd 323	
Dillström, <i>Bengt</i> Mauritz, Ing., f. 26.. 67	
Dimming, <i>Inga Gunilla</i> , Byråsekr., f. 28, 110	
Dimming, <i>Nils</i> Erik, Byråsekr., f. 05.. 35	
Dittmer, <i>Axel Einar</i> , Ing., f. 18 ... 31, 262	
Djurman, <i>Per</i> Emil, Ing., f. 23 31	
Dolietis, <i>Karlis</i> Arvids, Ark., f. 35 29	
Dohlsten, <i>Sigurd</i> Selig, Distr.ch., f. 20, Träkils. 51 (Ö) t. 21 10 40	
Nämndeman 168	
Dolfe, <i>Sven Bertil</i> Ragnar, J. K., Civilek., Länsassessor, f. 28, Växelmyntsg. 41 B (V) t. 41 28 30 ... 187, 202	
Domstad, <i>Ragnar</i> Erik Viktor, Byråing., f. 37 59	
Doverhag, <i>Rolf</i> Evert, Sekr., f. 24 74	
Drake af Hagelsrum, <i>Jan</i> Erik Gustaf Alfrid, Förste tax.insp., f. 30, Östrong. 12, V. Fröl., t. 29 53 72, 174, 202	
Dreijer, <i>Per</i> Adolf Lennart, Adv., Dispasschörsassist., f. 20 207	
Drevik, <i>Stig</i> Arne, Byggn.ing., f. 31, Kobergsg. 7 (Ö) t. 21 46 45	
Suppl. i 57:e tax.distr. 184	
Drott, <i>Astley</i> Rudolf, Civilek., Sekr., f. 26 111	
Drott, <i>Karl Ivar</i> Vilhelm, F. K., Informationsch., f. 15 164	
Drougge, <i>Olof</i> Erik, Kantor, f. 31 323	
du Rietz, <i>Lars</i> Bertil Hjalmar, Stud. rekt., f. 31 83	
du Rietz, <i>Ulf</i> B:son, Civiling., f. 32 .. 31	
Dunberger, <i>Eric</i> Gustaf Gillis, J. K., fd Byråch., f. 95 71, 245	
Dunberger, <i>Rune</i> Olof, Mantalskont., f. 24, Kalenderv. 75 (N) t. 46 52 11, 181	
Dhunér, <i>Karl-Gustaf</i> , M. L., Överläk., f. 15 117	
Dungen, <i>Bertil</i> Georg, Bitr. ing., f. 38, 50	
Dyberg, <i>Berit</i> Ingaliil, Sjuksköt., f. 41, 154	
	E
	Ebeling, <i>Carl Herman</i> Theodor, Ing., f. 07, Stuartsg. 8 (S) t. 18 19 99
	Nämndeman 168
	Ebenfeldt, <i>Anne-Marie</i> , Bitr. psykolog, f. 28 122
	Ebring, <i>Lars</i> Olof Valter, Förest., f. 07, Färgspelsg. 39, V. Fröl., t. 28 05 06
	v. Ordf. i besvärnämnden 27
	Revisor f. arbetarinstitutet 257
	Revisor f. Göteborgs sjukhem 276
	160, 171
	Eckerbom, <i>Margit</i> Rosa Iréne, Kass:a, Fru, f. 06 101
	Eckerbom-Larsson, <i>Maj</i> Ingrid, M. L., Prakt.läk., Fru, f. 15 130
	Eckerdal, <i>Olof</i> Hugo, Kontr.prost, f. 07, Prästgården, V. Fröl., t. 45 10 40
	Kyrkofullmäktig 309
	Ordf. i kyrkostämma (V F) 328
	Ordf. i V F kyrkoråd 329
	329
	Eckerstein, <i>Thure</i> Johannes, Bokhandl., f. 10, S. Allég. 13 (SV) t. 13 93 51
	Led. i kyrkonämnden 311
	Led. i Haga kyrkoråd 318
	Eckerstein, <i>Ake</i> Carl Oskar, J. K., Adv., f. 11 290
	Eckerström, <i>Sten</i> Gustaf Emil, M. D., Doc., Överläk., f. 03 124, 195, 270
	Edberg, <i>Tor</i> Gustaf, Civiling., Gasverkschef, f. 18, Hagtornsstigen 7 (SV) t. 20 52 89
	Led. i va-nämnden 48
	66
	Edbäck, <i>Göthe</i> Karl Edvard Walter, Ing., f. 10, Alb. Engströmsg. 11 (S) t. 40 43 81
	Nämndeman 168
	Edelbrand, <i>Greta</i> Maria, Sjuksköt., Fru, f. 15 155

Edgren, <i>Stig Arne</i> Gottfrid, Avd.ch., f. 21	254	Egerlund, <i>Ernst Ragnar</i> , Verkst.dir., f. 13	234
Edkvist, se Edqvist		Egermalm, <i>Eric</i> , Förste polisassistent, f. 16, 262	
Edler, <i>Carl</i> Fritiof, Civiling., Verkst. dir., f. 04	243	Egneus, <i>Sture</i> Rolf Wilhelm, Polis- kommitté, f. 16	214
Edling, <i>Frans Agne</i> Mathias <i>Mats</i> , J. K., Skr., f. 13	224	Ehrenholm, <i>Lars</i> Gerhard, Mätn.m., f. 32, Blidväd.g. 27 D (H) t. 53 75 25 Suppl. i 49:e tax.distr.	182
Edlund, <i>Erik Gunnar</i> Albert, Byråing., f. 19	70	Eibing, <i>Gösta</i> Albin Einar, Köpman, f. 06, Markmyntsg. 4 (V) t. 41 77 06 Suppl. i 84:e tax.distr.	188
Edlundh, <i>Karl-Olof</i> , M. L., Polikl.läk., f. 27	127, 130	Einarson, <i>Einarsson</i>	
Edlund, <i>Conny</i> Axel Edvard, T. D., Domprost, f. 04, Kyrkog. 28 (C) t. 13 49 08		Einarsson, <i>Bernt</i> Einar, Socionom, Ut- bildningskonsult, f. 25	26
Kyrkofullmäktig	309	Einarson, <i>Eric</i> Tiko, Assistent, f. 07, Dis- tansg. 63, V. Fröl., t. 45 29 61 Rev.suppl. f. stadsrevision. grupp IV	17
Led. i kyrkofullm:s valkommitté	310	Led. i styr. f. sjömanshemmet	37
Led. i kyrkonämnden	311	Nämndeman	168
Ordf. i kyrkostämman (D)	315 ^a	Led. i 42:a tax.distr.	181
254, 287, 289 ^a , 303, 304 ^a , 315, 335		Einarsson, <i>Nils</i> Einar, Förste inspör, f. 10	215
Edlund, <i>Marianne</i> Elisabeth, Sjuksköt., f. 24	153	Ejdfors, <i>Yngve</i> Ragnar, Kammarskr., f. 32, Nyhemsg. 26, Hisings Backa, t. 22 06 15	179
Edlund, <i>Arvid Yngve</i> , M. D., Doc., Bitr. överläk., f. 14	114	Ekberg, <i>Anna</i> Charlotta, Förest., Fru, f. 33	92
Edman, <i>Leif</i> Magnus, Tills.lär., f. 30 ..	78	Ekberg, <i>Carl-Elof</i> , Avd.ch., f. 11, An- tennng. 16 B, V. Fröl., t. 45 67 88	
Edman, <i>Siri</i> Agnes, Stadssköt., Fru, f. 17, 131		Revisor f. stadsrevisionen grupp II ..	16
Edqvist, <i>Sven Fritiof</i> , Rektor, f. 04, Sägställareg. 7 (Ö) t. 25 13 35		Nämndeman	168
Nämndeman	168	Suppl. i 6:e tax.distr.	175
	81	Revisor f. Lingförbundet	273
Edqvist, <i>Ebba Hillevi</i> , Tills.lär., f. 10 ..	84	Led. i styr. f. Cederskogs don.	298
Edqvist, <i>Karl Erik</i> , Kamr. assist., f. 12, Färgspelsg. 54, V. Fröl., t. 28 05 58		Ekberg, <i>Sven Olof</i> , Bankkamr., f. 12 Arkivg. 8 (C) t. 16 36 80	
Revisor i kyrkofullm:s revision	310	Suppl. i 48:e tax.distr.	182
Edshage, <i>Jan Svante</i> Samuel, M. L., Bitr. överläk., f. 26	114	Suppl. f. J. F. Dicksons minnesf. ..	279
Edstrand, <i>Hans</i> , Tekn. D., Doc., Över- dir., f. 15, Aschebergsg. 35 (C)		Ekberg, <i>Stina</i> Viktoria, Fru, f. 11, An- tennng. 16 B, V. Fröl., t. 45 67 88	
t. 18 11 78	240	Rev.suppl. f. centralb. f. st. o. fond	289
Edström, <i>Göran</i> Erik Simon, Dir., f. 20,	231	Ekberg, <i>Torild</i> Ingemar, Ing., f. 22 ..	30
Edström, <i>Hans</i> Gustav Teodor, Bank- kamrer, f. 98	289	Ekberg, <i>Thorsten</i> Erik Valdemar, Bitr. Va-inspör, f. 27	29
Edström, <i>Josef</i> Johan Theodor, F. L., Arkivarie f. 22	221	Ekberg, <i>Ulf</i> Lars David, Ing., f. 38 ..	31
Edström, <i>John Lennart</i> , Redaktör, f. 24,	223	Ekblad, <i>Martin Olof Albert</i> , Drosk.äg., f. 95, Skåneg. 35 B (S) t. 18 62 56	
Edwardsson, Edwardsson		Rev.suppl. f. de lungsjukas vänner ..	277
Edwardsson, <i>Einar</i> , Förrådsmäst., f. 08,	62	Ekblad, <i>Ellen Elly</i> , Sekr., Fru, f. 27, Växelmyntsg. 5 L, V. Fröl., t. 41 57 87	
Edwardsson, <i>Zoë</i> Blanche, Bitr. rektor, f. 14	88	Rev.suppl. f. Härskogens friluftsgård	273
Edvik, <i>Edvin</i> Emanuel, F. L., Lärov.adj., f. 00, Berggrensg. 7 (S) t. 40 55 99		Suppl. f. V F idrottsförening	274
Led. i 58:e tax.distr.	184	Rev.suppl. f. Nollerths don.fond ..	297
Edvinsson, <i>Kerstin</i> Lilian, Diak:a, f. 35,	320	Ekblad, <i>Axel Kurt</i> Harry, Bankkamr., f. 01, Nya Allén 5 (C) t. 11 36 36	
Eeg-Olofsson, <i>Hugo</i> Gottfrid, Kont., f. 96	238	Suppl. i domkyrkorådet	315
Eeg-Olofsson, <i>Orwar</i> , M. L., Läk., f. 32,	89	Ekblad, <i>Tore</i> Anders Fredrik, Tills.lär., f. 06	77
Eek, <i>Bo</i> Åke, Kyrkoadj., f. 38	327	Ekblom, <i>Anders</i> Einar J. K., F. K., Rådman, f. 22	207
Eek, <i>Lennart</i> Robert, Byråsekr. f. 23, Lövmånadsg. 4 (N) t. 46 05 91			
Suppl. i Kortedala kyrkoråd	326		
	63		

Ekblom, <i>Sven Gösta</i> , J. K., Hovr.råd, f. 07	205	Eklund, <i>Uno Ragnar Emanuel</i> , Kyrkoh., f. 06, Raketg. 3 (SV) t. 18 73 06 Ordf. i Johannebergs kyrkoråd	323
Ekbrand, <i>Bo Albert</i> , Förste tax.assist., f. 36	203	284, 309, 323, 334, 335	
Ekbrand, <i>Karl Natanael</i> , Byggn.insp., f. 03	29	Eklöv, <i>Barbro Anna-Greta</i> , Socionom, Kurator, f. 37	124
Ekdahl, <i>Edith Karin Dorotea</i> , Förest., Fru, f. 21	286	Eklöf, <i>Gunnar Folke</i> , Förste insp. f. 13, Ekman, <i>Anna Karolina</i> , Stud.rektor, f. 13	55 88
Ekdahl, <i>Karl-Hugo</i> , Bankkamr., f. 14, Långefällsg. 1 H (Ö) t. 25 40 62 Suppl. i 59:e tax.distr.	184 236	Ekman, <i>Brita</i> , Fru, f. 96, Dicksonsg. 10 (S) t. 18 19 70	253
Ekdahl, <i>Lars Gunnar</i> , Ing., f. 39	31	Ekman, <i>Sven Gösta</i> , Vaktm., f. 04 ..	80
Ekdahl, <i>Per-Hugo</i> , M. D., Doc., Bitr. överläk., f. 17	114	Ekman, <i>Hans</i> , M. L., Bitr. överläk., f. 08	114
Ekdahl, <i>Per-Olof</i> , Kyrkog.vaktm., f. 17,	336	Ekman, <i>Carl Ragnar</i> , Civilek., Ekon.ch., f. 17	51
Ekeberg, <i>Gustav Manfred</i> , Folksklär., f. 92	273	Ekman, <i>Claes Emil Percival</i> , Dir., Gen. konsul, f. 98, Humlegårdsg. 8 (S) t. 40 12 29	
Ekeberg, <i>Gustav Rolf Jerker</i> , Dir., f. 27,	273	Ordf. i styr. f. Ekmans don.fond ..	280 230
Ekeblad-Fagring, <i>Stina Margareta</i> , M. L., Prakt. läk., f. 13	90	Ekman, <i>Stig Lennart</i> , Ing., f. 21	35
Ekelund, <i>Carl Ragnar Nils</i> , Civiling., Plan.ing., f. 11	74	Eknedahl, <i>Göte Arthur Vilhelm</i> , Mät. m., f. 20, Lövmånadsg. 8 (N) t. 46 47 78 Rev.suppl. f. Göteborgs studenthem	245 279
Ekenvall, <i>Lena Kristina</i> , Med. kand. f. 42, Stubbeledsg. 10 (V) Rev.suppl. f. idrott f. handikappade	273	Ekroth, <i>Kurt Olof Georg</i> , Kapten, f. 05, Karl Gust.g. 29 (C) t. 11 33 94 Suppl. i Vasa kyrkoråd	321
Led. i styr. f. de blindas för. Hoppet	299	Eksell, <i>Anders Gustaf</i> , Assessor, f. 28,	206
Ekerod, <i>Bengt Olof</i> , J. K., Kammaråkl., f. 16	210	Eksell, <i>Bengt Erik</i> , J. K., Rådm., f. 21, Hagforsg. 17 (Ö) t. 21 74 28 ..	173, 207
Ekefeldt, <i>Karl Gunnar Björn</i> , Vaktm., f. 26	323	Ekstrand, <i>Gustaf Per Olof</i> , Språklär., f. 05	318
Ekholm, <i>Kurt Wilhelm</i> , Rektor, f. 07, Raketg. 11 (SV) t. 18 95 21 Led. i kulturstipendienämnden	102	Ekstrand, <i>Karl-Erik Wilhelm</i> , Distrib. chef, f. 11, Kaponjärg. 4 D (SV) t. 13 89 80 Suppl. i Haga kyrkoråd	318
Ekholm, <i>Stig Alvar Håkan</i> , Intend., f. 10	103	Ekstrand, <i>Stellan Elis</i> , Slöjdlär., f. 00,	272
Ekholtz, <i>Tyra Matilda Beatrice</i> , Instr. sköt., Fru, f. 18	137	Ekstrand, <i>Sven Hugo Svets</i> , f. 18, Bild- radiog. 2, V. Fröl., t. 45 47 62 Led. i V F kyrkoråd	329
Eklund, <i>Bertil</i> , Pers.ch., f. 13	65, 194	Ekstrand, <i>Olle Walter</i> , Omb.m., f. 12, Ätthögsg. 1 A (Ö) t. 25 55 08 Kyrkofullmäktig	309
Eklund, <i>Britt-Marie</i> , Försäkr.tjm., Fru, f. 19, Slåttängsg. 40 (N) t. 26 49 30 Led. i styr. f. I. Jonssons minne	298	Suppl. i kyrkonämnden	311
Eklund, <i>Anders Gustav Emil</i> , Avd.ch., f. 13, Lindhultsg. 12 (Ö) t. 21 23 60 Led. i 9:e tax.distr.	176	Led. i Härlanda kyrkoråd	326 301
Eklund, <i>Erik Gösta</i> , Musiker, f. 14 ..	264	Ekström, <i>Erik Östen</i> , J. K., Kammaråkl., f. 27, Nymåneg. 13 (N) t. 46 16 60,	184
Eklund, <i>Erik Henry</i> , Dir., f. 98, Ste- nungsg. 10 (Ö) t. 21 05 33 Led. i besvärnsämnden	27	Ekström, <i>Gustaf Harald</i> , Förste fögderi- sekr., f. 12	208
Kassaf. i hälsovårdsnämnden	107	Ekström, <i>Irma Hulda Maria</i> , Kurator, f. 35	122
336		Ekström, <i>Lars Einar</i> , Avd.ch., f. 39, Nymåneg. 9 (N) t. 46 76 16 Rev.suppl. i styr. f. E. Wijks stift. .	248
Eklund, <i>Karl Gustav</i> , Poliskommie, f. 09	212	Revisor f. nykt. folk. centralförsaml.	274
Eklund, <i>Per Fritiof</i> , Dir., f. 15, Hag- forsg. 71 (Ö) t. 25 61 16 Led. i 73:e tax.distr.	186	Rev.suppl. i st. f. folkkrörels. samorg.	275
Eklund, <i>Carl Ragnar</i> , Förste fögderi- sekr., f. 13	208		
Eklund, <i>Rune</i> , Driftmäst., f. 20	70		

Ekström, <i>Nils Bertil</i> , F. L., Rektor, f. 04, Linnég. 32 (SV) t. 12 50 75	Ello, <i>Helmo</i> , Förarb., f. 23, Kalenderv. 30 (N) t. 46 48 51
Revisor f. Lundgrens vetensk.fond.. 269	Revisor f. hjälpfören. f. estn. barn.. 287
Revisor f. Lundgrens underst.fond.. 270	Ellsinger, <i>Claes Kjell Elling</i> , Insp., f. 16, 35
77	Elman, <i>Stig Gunnar Teodor</i> , Civiling., f. 18
Elander, <i>Elis Hilding Gösta</i> , J. K., Råd- man, f. 12	29
206	Elmberg, <i>Eric Allan Viktor Arvidsson</i> , Apotekare, f. 22
Elderling, <i>Jacobus Gerardus Gerard</i> , Konsul, f. 01	110
192	Elmberg, <i>Curt Martin</i> , Civiling., Plan. chef, f. 31, Sotenäsv. 31, Sävedalen, t. 26 33 03
336	Suppl. i trafiknämnden
Eld, <i>Sven Magnus</i> , M. L., Prakt. läk., f. 98	214
267	59
Elf, <i>Elsie</i> Gunhild, Kammarskr., f. 21, 36	Elmén, <i>Sigvard Knut Julius</i> , Militär- assist., f. 20
Elfström, <i>Karl Gustaf Owe</i> , Intend., f. 23	202
70	Elmerås, <i>Fritz Evald</i> , Kamr., f. 15 68
Elfving, <i>Folke Rolf August</i> , J. K., Lands- kamr., f. 03, Barrskogsgränd 4 (S) t. 40 39 06	144
97, 194, 201, 204, 265	Elmfeldt, <i>Gerd Eivor</i> , tf Psykolog, Fru, f. 39
Elfving, <i>Rolf</i> , Assessor, f. 30	319
206	Elmgren-Warberg, <i>Olof</i> , fd Kommissi- ter, f. 91
Elgåhs, <i>Per Frans</i> , Civilek., f. 15	319
334	Eloff, <i>Johanna Margareta</i> , Fru, f. 31, Vattug. 2 (SV) t. 12 26 08
Eliason, Eliasson	Led. i styr. f. Mossbergs don. 92
Eliasson, <i>Anders Hjalmar</i> , Överförmynd., f. 10, Mölndal	Nämndeman
204, 227, 254, 255	168
Eliasson, <i>Axel Bertil</i> , Brandmäst., f. 18, 40	Suppl. i pens.inr. f. äldre tjänare.. 291
Eliasson, <i>Nils Gustav Egon</i> , Vaktm., f. 05	Led. i Masthuggs kyrkoråd
78	322
Eliasson, <i>Martin Enoch</i> , Handl., f. 87, Engelbrektsg. 37 (C) t. 18 13 77	Elwien, <i>Folke Manfred</i> , Krim.komm:ie, f. 14
v. Ordf. i Vasa kyrkoråd	212
321	Emanuelson, Emanuelsson
Eliasson, <i>Klas Erland</i> , Köpman, f. 11, Galeasg. 37, V. Fröl., t. 29 47 90	Emanuelson, <i>Aldor Sigvard</i> , Handl., f. 09, Stubbeledsg. 18 (V) t. 24 90 37
Led. i 69:e tax.distr. 186	v. Ordf. i torg- o. slakthusstyrelsen .. 71
Eliasson, <i>Carl Gösta</i> , Banktjm., f. 08 .. 272	Nämndeman
Eliasson, <i>Hans Axel Lennart</i> , Byggn. kontr:ant, Install.ing., f. 27	168
36	Suppl. f. omb. i polisnämnden
Eliason, <i>Carl-Otto</i> , Verkmäst., f. 07, Bang. 67 (V) t. 14 02 25	214
Led. i 56:e tax.distr. 183	Ordf. i styr. f. J. Lindströms stift. .. 250
Eliasson, <i>Kjell</i> , Avd.ch., f. 23	238 ²
223	Emanuelsson, <i>Per Axel Fritiof</i> , Komm. arb., f. 20, Munkebäcksg. 5 B (Ö) t. 25 20 32
Eliasson, <i>Knut Alexander Emanuel</i> , Skorst.fej.mäst., f. 24	Led. i 7:e tax.distr. 175
42	Emilsson, <i>Bertil Oskar Henrik</i> , Till- syningsvaktm., f. 21
Eliasson, <i>Leif Arnold</i> , Mentalsköt., f. 26, 194	84
Eliasson, <i>Sture</i> , Ing., f. 26	Emilsson, <i>Ingebritt Marianne</i> , Sjuk- sköt., Föräst., Fru, f. 27
55	125
Eliason, <i>Tord Axel</i> , Ark. SAR, Hus- byggn.ch., f. 09	Emnegard, <i>Hans Börje</i> , Tulluppsyn.m., f. 22, Speldoseg. 6, V. Frölunda, t. 45 46 45
23	Nämndeman
Eliasson, <i>Vera Charlotta Irene</i> , Kont., f. 16, Karl Johansg. 61 (V) t. 12 76 61	168
Suppl. i C J kyrkoråd	Led. i 21:a tax.distr. 178
320	Enander, <i>John Arthur</i> , Kontr.prost., f. 06, Vidkärrsg. 34 (Ö) t. 25 14 20
Eliasson, <i>Vera Ingeborg Clara</i> , tf Assist., Fru, f. 25	Kyrkofullmäktig
194	309
Eliasson, <i>Karl Anders Ake</i> , Lantbr., f. 15, 234	Led. i kyrkogårdsstyrelsen
Eljert, <i>Bengt Arne</i> , Byggn.snick., f. 37, Blåklintsv. 50, Stenungsund, t. 716 50	313
Suppl. i 64:e tax.distr. 185	Ordf. i kyrkostämma (Hä)
Elkan, <i>Hjördis Marianne</i> , Tills.lär., f. 32, 83	326
Ellegård, <i>Henrik Alvar</i> , F. D., Prof., f. 19	Ordf. i Härlanda kyrkoråd
260	326
Ellqvist, <i>Elis Konrad Roland</i> , Drätsel- kamm.ordf., f. 12	203
222	Enbågen, <i>Ulf</i> , Civilek., Reklamch., f. 08, 54
	Enegren, <i>Bror Torsten Helge</i> , Exp. förm., f. 12
	203

Enemyr, <i>Tore</i> Karl Otto, Förste insp., f. 33	108	Led. i kyrkofullm:s valkommitté	310
Eneroth, <i>Bengt</i> Magnus, Kont.ch., f. 17, 335		v. Ordf. i O F kyrkoråd	319
Eneroth, <i>Tore</i> , J. K., Råd.m., f. 98, Påskbergsg. 9 (S) t. 40 28 61	173	Engstrand, <i>Dagmar</i> Henrietta, Fru, f. 09, Göteborgsg. 10 (C) t. 11 16 55	
Eng, <i>Sven</i> Waldemar, Va-insp., f. 08..	29	Nämndeman	168
Engberg, Karl <i>Gunnar</i> , Civiling., Dir., f. 84	293	Engstrand, <i>Rolf</i> Johan, J. K., Omb.m., f. 05	282
Engberg, <i>Nils-Ivar</i> , Pers.sekr., f. 20 ..	145	Engström, Karl <i>Bertil</i> Sigfrid, Ing., f. 20, Hagforsg. 18 (Ö) t. 21 72 82	
Engblad, <i>Augusta</i> Vincentia, Fru, f. 93, Karl Gustavsg. 57 (C) t. 20 40 80		Led. i 90:e tax.distr.	189
Led. i styr. f. sjuksköt:s pens.fond ..	292	Engström, <i>Eric</i> Alfred, Ekon.dir., f. 24, Ostrong. 2 (V) t. 29 19 78	
Engblad, <i>Greta</i> , Fru, f. 98, Arkivg. 12 (S) t. 16 09 17		Suppl. i 1:a taxdistr.	174
Led. i styr. f. E. Magnus' minne ..	249	Led. i handels- o. sjöfartsnämnden ..	192
Engblom, <i>Sven</i> Eric, Poliskommie, f. 14, 212		Engström, <i>Ingegerd</i> Gunvor <i>Gun</i> , Ungdomssekr., f. 26	322
Engdahl, <i>Gustaf Reinhold</i> , Major, f. 03, Rosensköldsg. 7 (S) t. 18 32 75		Engström, Karl <i>Gösta</i> , F. L., Förste bibliie, f. 13	219
Medborgarvittne	172	Engström, <i>Hans</i> Holger Helmer, M. D., Doc., Bitr. överläk., f. 12	115
	180	Engström, Karl Magnus <i>Lennart</i> , Civiling., f. 36	31
Engelbrektsson, <i>Allan</i> Ingemar, Studierekt., f. 29	246	Engström, <i>Sigrid</i> Ingeborg, fd Barnv. man, Fru, f. 97, Dr Sydows g. 6 (SV) t. 82 15 33	
Engelin, Karl <i>Frans</i> Birger, Metallarb., f. 91, 5:e Kvillängsv. 9, Hisings Backa, t. 22 41 68		Nämndeman	168
Suppl. i Backa kyrkoråd	331		273
Engelin, <i>Ingrid</i> Viola, Kont., Fru, f. 23, Backa skola, Hisings Backa t. 22 97 07		Engström, <i>Sten</i> Gottfrid, Förrådsförest., f. 06	62
Nämndeman	168	Engström, <i>Uno</i> Anders, M. L., Prakt. läk., f. 06	128 ²
Led. i styr. f. E. Dicksons stift.	248	Engvall, <i>Gustaf Tage</i> , Vaktm., f. 16 ..	83 ²
Led. i styr. f. R. o. M. Kjellströms st.	296	Enlund, Karl Vilhelm <i>Viking</i> , Ing., f. 20	31
Engelin, <i>Carl Gustaf</i> , Komm.arb., f. 17, Backa skola, Hisings Backa, t. 22 97 07		Enocksson, <i>Alice</i> Ingegerd, Fru, f. 25, Källängsg. 45, V. Fröl., t. 29 30 82	
Led. i 13:e tax.distr.	176	Suppl. i Älvsborgs kyrkoråd	330
Led. i Backa kyrkoråd	331	Enoksson, <i>Paul</i> Enok, M. L., Bitr. överläk., f. 23	115
Engellau, <i>Gunnar</i> Ludvig, Civiling., Dir., f. 07	230	Enslöw, <i>Bengt</i> Erik, Civilek., Rev.intend., f. 19, Hagforsg. 26 (Ö) t. 25 76 93	165, 202, 240
Enger, <i>Elling</i> , M. L., Läk., f. 35	153	Enström, <i>Bengt</i> Axel, Teol.dr., Lektor, f. 13	336
Engevik, <i>Alban</i> , Sped:ör, f. 98, Lemansg. 2 (S) t. 18 01 18		Envall, <i>Walborg</i> Karola, Sjuksköt., Husm., f. 05	121
Led. i Johannebergs kyrkoråd	323	Erenholm, se Ehrenholm	
Enggren, <i>Gunvor</i> Maria Christina, Resebyråtjm., f. 16, Karl Gustavsg. 38 (C) t. 16 97 48		Ergel, <i>Jarl</i> Olof, Civiling., f. 24, A. Mattsonsg. 13 A (N) t. 26 29 46 ..	244
Suppl. i 83:e tax.distr.	188	Ergin, <i>Ragnar</i> Sigvard Edvin, Byrå-assist., f. 08	165
	242, 244, 251	Ericks, <i>Bo</i> I:son, J. K., Hovr.råd, f. 13, 205	
Englund, <i>David</i> Otto William, Bibl. konsulent, f. 28	74	Ericson, Ericsson, Erickson, Erikson, Eriksson	
Englund, <i>Carl</i> Gustaf Oskar, Intend., f. 00, Gräddg. 6 (S) t. 40 28 86		Ericsson, <i>Alexander</i> Emil, Ark. SAR, f. 11, Guvernörsg. 5 (V) t. 14 04 00	
v. Ordf. i styr. f. O. o. C. Wijks stift.	247	Led. i revisorskollegiet	16
Ordf. i styr. f. O. o. C. Wijks fond	269	Ordf. i stadsrevisionen grupp VII ..	17
	239		305, 334
Englund, <i>Rolf</i> Mauritz, Skorst.fejmäst., f. 14	42 ²		
Engman, <i>Ake</i> , Kamr., f. 08, Roseng. 2 B (SV) t. 24 38 78			
Kyrkofullmäktig	308		

Ericson, Anna Margareta <i>Anna-Greta</i> , Kassa, f. 04	264	Eriksson, Tage <i>Gunnar</i> , Borstb., f. 18, 299	
Ericsson, Edvin <i>Arne</i> , Kamr., f. 17, Middagsg. 8 (N) t. 46 44 14		Eriksson, Agnes <i>Gunvor</i> , Sjuksköt., Fru, f. 12, Värmlandg. 28 (SV) t. 12 17 47	
Suppl. i 96:e tax.distr.	190	Suppl. i hälsovårdsnämnden	107
Eriksson, Karl <i>Arne</i> Edward, Förste krim.assist., f. 16, Ormstigen 3, Par- tille	256	Led. i socialvårdsnämnd 1	140
Eriksson, <i>Arne</i> Vilhelm, Avd.ch., f. 13, Uddeholmmsg. 3 A (Ö) t. 25 19 99		Nämndeman	168
Led. i Härlanda kyrkoråd	326	Suppl. i styr. f. W. Röhss' don.fond	269
Eriksson, <i>Bengt</i> Åke Harald, Köpm., f. 12, G. Varvsg. 3 (V) t. 24 57 72		Ericson, Axel <i>Gustaf</i> Henrik, J. K., Rådman, f. 06	206
Kyrkofullmäktig	308	Eriksson, Carl <i>Gösta</i> Bertil, Mantals- komm., f. 02, Sveag. 17 (SV) t. 12 72 26	178, 208
v. Ordf. i Masthuggs kyrkoråd	322	Ericson, <i>Hans</i> Olof Ragnar, Socionom, Pers.intend., f. 26	26
	336	Eriksson, <i>Ingegerd</i> Helena, Stud.led., f. 16	193, 250
Eriksson, Karl Josef <i>Bertil</i> , Bitr. sjuk- husintend., f. 12	126	Eriksson, <i>Ingrid</i> Antonia, Fru, f. 04, Västerg. 4 B (C) t. 11 70 33	
Eriksson, Stig Åke <i>Bertil</i> , Lagerch., f. 15	273	Led. i Haga kyrkoråd	318
Eriksson, <i>Bo</i> Vilhelm, Förest., f. 39 ..	283	Ericsson, <i>John</i> Eric, Disp., f. 14, Väs- terg. 4 A (C) t. 13 39 80	
Eriksson, Johan <i>Einar</i> Natanael, Civ. ing., f. 94, Sanatorieg. 10 B (Ö) t. 25 35 23		Nämndeman	168 238
Suppl. i Härlanda kyrkoråd	326	Erikson, <i>John-Erik</i> , Förste tax.assist., f. 37	203
Eriksson, Lilian <i>Elisabeth</i> , Förest., f. 20,	157	Ericsson, <i>Carl-Bertil</i> Andreas, J. K., Sekt., f. 14	223
Eriksson, <i>Elsa</i> Ingrid Wilhelmina, Förest., f. 07	290	Ericson, <i>Carl-Erik</i> , Fast.sköt., f. 11, Dr Hjorts g. 1 C (SV) t. 82 09 44	
Ericson, <i>Elsie</i> Ingrid, Avd.ch., f. 24 ..	301	Nämndeman	168
Eriksson, <i>Erik</i> Kjell, M. L., Överläk., f. 21	137	Led. i 71:a tax.distr.	186
Eriksson, <i>Erik</i> Paul, Civilförsvarsing., f. 27	201	Led. i styr. f. Osbeckska fonden ..	296
Ericsson, <i>Eric</i> Theodor, M. L., Över- läk., f. 02, Vikt. Rydbergsg. 25 (S) t. 16 60 95	124, 167	Erickson, <i>Karl-Erik</i> Hugo, Utreddn.led., f. 24	14
Eriksson, John <i>Erland</i> , Kyrkovaktm., f. 08	326	Eriksson, <i>Knut</i> Arvid Leonard, Förste insp., f. 04, Sunnerviksg. 36 (H) t. 53 37 94	
Ericsson, <i>Ernst</i> Fredrik, Förv., f. 02, Televisionsg. 15, V. Frölunda, t. 46 46 51		Led. i idrottsnämnden	103 272
Nämndeman	168	Eriksson, <i>Lars</i> Bertel, Civiling., f. 35, 31	
Eriksson, <i>Ernst</i> Oskar, Kamr., f. 07, Värmlandsg. 28 (SV) t. 12 17 47		Ericson, <i>Lars-Gunnar</i> Johannes, Kyrko- adj., f. 21, Stengetsg. 3, V. Fröl., t. 29 36 15	
Revisor f. Rexius' minnes barnkol.	287	Kyrkofullmäktig	308
Led. i O F kyrkoråd	319		320
Erikson, Evangelina <i>Eva</i> Margareta, Avd.sköt., f. 03	250	Eriksson, <i>Lars</i> Olof, Kont., f. 35, St. Arödsg. 29 (H) t. 51 20 90	
Eriksson, <i>Folke</i> Hugo, Rektor, f. 25 ..	76	Suppl. i 12:e tax.distr.	176
Eriksson, <i>Frank</i> Arne Wilhelm, Redakt., f. 03, Uddevalla	215	Eriksson, <i>Lennart</i> Ingemar, Sekt.ch., f. 33	21
Erikson, <i>Gertrud</i> Magdalena, Fru, f. 12,	285	Eriksson, <i>Lennart</i> Sten Ove, Utreddn. man, f. 42	111
Eriksson, John <i>Gilbert</i> , Verkmäst., f. 33, Pl. 3040, Torslanda, t. 56 09 33		Ericsson, <i>Majken</i> Iréne, Assist., Fru, f. 19, Dr Hjorts g. 1 (C) t. 82 09 44	
Led. i Björlanda kyrkoråd	332	Stadsfullmäktig	6
Ericsson, Karl <i>Gunnar</i> , Ing., f. 17, Gyllenkrooksg. 20 (S) t. 18 12 55		Led. i byggnadsnämnden	28
Suppl. i styr. f. Mossbergs don. ..	92	Led. i styr. f. samlingslokaler	38
Rev.suppl. f. E. Dicksons stift.	248	Suppl. i styr. f. socialförvalt.	139
	255	Led. i nykterhetsnämnden	140

Led. i socialnämnd 5	141	Erlandsson, <i>Lars</i> Gerhard, Kont., f. 39,	
Led. i valkommittén	196	Vinterväd.g. 15 (H) t. 54 29 69	
Ericson, <i>Nils</i> Georg, Lagerch., f. 20,	283	Suppl. i barnavårdsnämnden	140
Ericsson, <i>Georg Olof</i> , Resebyråch.,		Suppl. i socialvårdsnämnd 4	141
f. 14, Påskv. 29, V. Fröl., t. 29 29 77			285
Led. i 93:e tax.distr.	189	Erlandsson, <i>Stig</i> Harald, Civilek.,	
Eriksson, <i>Sven Ragnar</i> , Kyrkoh., f. 06,		Redov.ch., f. 31	21
Backa prästgård (H) t. 22 68 60		Erling, <i>Ernst Torgny</i> , Komminister,	
Kyrkofullmäktig	309	f. 28, Tideräk.n.g 28 (N) t. 46 59 90	
Led. i kyrkofullm:s valkommitté ..	310	Kyrkofullmäktig	309
Led. i kyrkonämnden	311	Led. i kyrkofullm:s valkommitté ..	310
Ordf. i kyrkostämman (Ba)	331	v. Ordf. i kyrkostämman (Kd)	326
Ordf. i Backa kyrkoråd	331	v. Ordf. i Kortedala kyrkoråd	326
	304, 331		327
Eriksson, <i>Roy</i> Fridolf, Ing., f. 14	68	Ermarker, <i>Erik</i> Algot, Tills.m., f. 15..	21
Ericsson, <i>Sten</i> Egon Vilhelm, Tillsyns-		Ernegård, <i>Märta</i> Charlotta, Skolsköt.,	
lär., f. 06	80	f. 22	91
Eriksson, <i>Sten</i> Rolf, Intend., f. 37, 103,	273	Ernulf, <i>Torsten Gudmund</i> , Borgm.,	
Eriksson, <i>Stig</i> Gunnar Evert, Brand-		f. 14, Borås, t. 263 07	
insp., f. 21	41	Led. av riksdagens 1:a kammare ..	198
Eriksson, <i>Sven</i> Adolf, Intend., f. 16 ..	56	Erséus, <i>Erik Torsten</i> Eugen, Musikkon-	
Ericson, <i>Sven</i> Hjalmar Emanuel, Dir.,		sulent, f. 23	73
f. 00, Bokekullsg. 10 (V) t. 14 32 14		Erwast, <i>Arthur</i> Edmund, Sjöing., Omb.	
Led. i stadskollegiet	9	man, f. 07, Bäverg. 10, Sävedalen	
Ordf. i komm. f. pers. o. lönefrågor	13	t. 26 02 05	214
Ordf. i gatunämnden	44	Erwerth, <i>Lilian</i> Gunnel, Förestånd., f. 25,	256
Suppl. i samarb. f. Gbg Askim Sty.	226	Erwing, <i>Gey</i> Bertil; Ing., Avd.ch., f. 20,	234
Ordf. i styr. f. tomtsrättskassan ...	235	Eskilt, <i>Inga-Lill Anita</i> , Diak., f. 29 ...	305
	193, 223, 239, 266, 267, 289	Espemar, <i>Jan Ake</i> Arne, Tandläk.,	
Eriksson, <i>Sven</i> Josef Erik, Lantbr.,		f. 35	135
f. 22, Pl. 140, Gunnilse, t. 70 30 58		Eurén, <i>Olof</i> , Intend., f. 30	54
Rev.suppl. f. studieh. Nordgården ..	260	Ewerdahl, <i>Eric Sune</i> , Vägdir., f. 13 ..	203
Kyrkofullmäktig	309	Everhed, <i>Gunnar Torsten</i> , Adv., f. 23,	
Led. i kyrkofullm:s valkommitté ..	310	Växelmynstg. 21 C (V) t. 41 58 12	
Led. i Angereds kyrkoråd	331	Suppl. i 93:e tax.distr.	189
Eriksson, <i>Sören</i> Axel, Civiling., f. 33,		Everitt, <i>Gertrud</i> Ingeborg, Fru, f. 16,	
Rörmosseg. 1 D (Ö) t. 21 74 01		Olskroksg. 23 (Ö) t. 19 55 73	
Suppl. i hamnstyrelsen	53	Rev.suppl. f. Gbgs o. Bohusl. stud.fr.	261
Suppl. i spårvägsstyrelsen	58	Ewerlind, <i>Allan</i> Ewert, Ink.ch., f. 18,	
Led. i 86:e tax.distr.	188	Baldersg. 8 (C) t. 15 88 12	
Erikson, <i>Anders</i> Viktor <i>Ture</i> , Tand-		Led. i 70:e tax.distr.	186
läk., f. 24, Linnég. 6 (SV) t. 14 71 33			
Suppl. i Haga kyrkoråd	318		
Eriksson, <i>Ture</i> Emerentius, Varvsing.,			
f. 10	55		
Ericson, <i>Anna Ulla</i> Mathilda, Kont.			
skriv., Fru, f. 28	50		
Eriksson, <i>Erik</i> <i>Walter</i> , Vaktm., f. 12,	78		
Eriksson, <i>Karl</i> <i>Weine</i> , Spårvägs., f. 25,			
Bronsgjutareg. 34, V. Fröl., t. 45 55 97			
Suppl. i 22:a tax.distr.	178		
Ericson, <i>Ake</i> Evert, Civilek., Bitr. läns-			
rev., f. 24, Örnehufvudsg. 3 (S)			
t. 20 47 09	74, 202		
Erlandsson, <i>Bengt</i> Henrik, Polisöver-			
intend., f. 24	212		
Erlandsson, <i>Knut</i> Gerhard, Förrådsförm.,			
f. 07, Fridkullag. 18 B (S) t. 16 60 25			
Medborgarvitne	172		

F

Fabiansson, <i>Göte</i> Birger <i>Urban</i> , Civil-			
ing., f. 38	30		
Fagander, <i>Arne</i> Victor, J. K., Dir.,			
f. 22, Hovås, t. 28 29 95			
Suppl. i hyresnämnden	173		
	226		
Fhager, <i>Axel</i> <i>Henry</i> , Folksklär., f. 22,			
Donsö, t. 77 05 01	227		
Fagerberg, <i>John</i> Artur, fd Förråds-			
förest., f. 98	237		
Fagerberg, <i>Stig</i> Erland, Sekr., f. 29,			
Ekehöjdsg. 26 (V) t. 29 49 10, III,	176		
Fagerberg, <i>Sven-Erik</i> , M. D., Doc.,			
Bitr., överläk., f. 17	113		
Fagring, <i>Per</i> <i>Arnold</i> , Disp., f. 13, Hag-			
tornsstigen 1 (SV) t. 16 94 93			
Led. i styr. f. Lingförbundet	273		

- Fagring, *Inga-Brita*, Musik.dir., Fru,
f. 12, Hagtornsstigen 1 (SV)
t. 16 94 93
Revisor f. levande musik 260
Skr. i styr. f. G. Malmgrens fond.. 299
- Fagring, se även Ekeblad-Fagring
- Fahl, *Erik Gustaf Georg Anders Henrik*,
Kont., f. 12, Alströmerg. 5 (C)
t. 15 98 22
Kyrkofullmäktig 308
Led. i kyrkofullm:s valkommitté .. 310
Suppl. i Kristine kyrkoråd 316
- Fahl, *Karl Anders Magnus, F. M.*,
Stadsarkivarie, f. 11, S. vägen 68 A
(S) t. 18 31 34
Kyrkofullmäktig 308
Led. i kyrkofullm:s valkommitté .. 310
Suppl. i kyrkonämnden 311
v. Ordf. i kyrkostämna (V) 320
Led. i Vasa kyrkoråd 321
15, 33, 193
- Fahlberg, *William Anders Oscar*,
Assist., f. 16, Kungälvsg. 8 (Ö)
t. 15 29 61
Suppl. i 22:a tax.distr. 178
- Fahlström, *Britta Gunvor Maria*,
Förest., f. 13 158
- Falck, *Falk*
- Falk, *Astrid Maria*, Fru, f. 06 251
- Falk, *Bo Johan*, Socionom, Förste
assist., f. 31 150
- Falk, *Folke Henning*, Omb.m., f. 12,
Hjuvik 1775, Torslanda,
t. 19 44 11
Rev.suppl. f. stadsrevision. grupp IV 17
Led. i J. F. Dicksons minnesf. 279
Suppl. i pens. inr. f. åldriga tjänare 291
- Falk, *Lena Margareta*, Landskansl.,
f. 46, Eklandag. 23—25 C (S)
t. 20 86 79 182
- Falk, *Carl Anders Lennart*, Försvars-
assist., f. 09 65
- Falk, *Stig Gunnar*, Ing., f. 36 31
- Falk, *Sven August*, Förste tandläk.,
f. 04, Splintvedsg. 15 (Ö) t., 21 12 00
Nämndeman 168
135
- Falck, *Tage Rune*, Tullmäst., f. 10,
Vadmang. 5 (S) t. 20 55 14
Stadsfullmäktig 6
Led. i fastighetsnämnden 33
Led. i renhållningsstyrelsen 69
Nämndeman 168
Led. i valkommittén 196
Förbundsfullm. i yrkesskolförbund. 254
244
- Falemar, *Olof Nikolai*, Sergeant, f. 27,
Åringsg. 4 (H) t. 23 33 48
Led. i 48:e tax.distr. 182
- Falkendal, *Carl Johan Olof*, Prof., f. 01, 245
- Falklind, *Lars Otto*, Reprant, f. 42,
Lådämnesg. 17 (Ö) t. 21 96 99
Suppl. i 87:e tax.distr. 188
Suppl. i 93:e tax.distr. 189
- Falkman, *Hans Fredrik, J. K.*, Hypo-
teksdir., f. 27 203
- Fallbrink, *Karl Ivar*, Förste maskin-
mäst., f. 08 55
- Fallenius, *Carl-Albert Ivarson*, Konsul,
f. 05, Hovås, t. 28 14 68 .. 53, 230, 234
- Fallström, *Astrid Sofia*, Skolkökslär.,
f. 00, Västerg. 2 (C) t. 11 82 67 253
- Falzen, *Enevold, Civiing.*, Förest., f. 35, 119
- Fanto-Kürtös, *Peter Robert David*
Anton Maria, Chem. dr., f. 21 336
- Fast, *Bertil Ingemar*, Soc.sekr., f. 17, 147
- Fast, *Folke Roland*, Civiing. Arb.ch.,
f. 28 47
- Fast, *Ingeborg Rachel*, Kurator, Fru,
f. 18, Syster Estrids g. 13 (SV)
t. 82 39 40
Kyrkofullmäktig 308
Led. i Annedals kyrkoråd 321
124
- Fast, *Carl Gustaf Magnus*, Dir., f. 93, 278
- Fast, *Kristian, M. L.*, Polik.läk., f. 12, 115
- Faxén, *Nils, M. D.*, Prakt.läk., f. 97 .. 90
- Feldt, *Fäldt, Fält*
- Fäldt, *Göran Vilhelm*, Skorst.fej.mäst.,
f. 28 42²
- Feldt, *Ingalill Maria*, Fru f. 23, Amira-
litetsg. 24 P (V) t. 24 04 12
Nämndeman 168
Revisor f. Lindeqvists don. 296
- Fält, *Rosa Ingegerd*, Kurator, f. 38 .. 117
- Fergander, *Uno Ingemar*, Vaktmäst.,
f. 11 76
- Fernemo, *Hugo Ernst Semlär.*, f. 06,
Skjutbaneg. 26 (SV) t. 16 51 41
Suppl. i 60:e tax.distr. 184
- Fernold, *Rune Valdemar*, Musikdir., f. 27, 327
- Feuk, *Magnus Ivan*, Mantalskomm:ie,
Konsul, f. 02, Kulleg. 14 A (S)
t. 20 18 59
Suppl. i styr. f. E. Magnus' musikf. 270
100, 208
- Fibert, *Berndt*, Dir., f. 15 336
- Filippini, *Enrico*, Köpman, f. 13 192
- Filipson, *Anna Kristina*, Fru, f. 98,
Gryningsg. 5 (N) t. 46 80 12
Led. i socialvårdsnämnd 3 141
Nämndeman 168
- Filipson, *John Birger*, Stationsinsp.,
f. 98, Gryningsg 5 (N) t. 46 80 12
v. Ordf. i gatunämnden 44
v. Ordf. i va-nämnden 48
Huvudman i Gbgs sparbank 235
225, 239, 243
- Se även Philipson

Finnskog, <i>Carl-Gunnar</i> Simon, Fabr.ch., f. 35, Lerskäddeg. 2 (V) t. 29 44 11, 178	Forsberg, <i>Mats</i> Emanuel, Socionom, f. 37, Kungälv, t. 135 46
Fischer, <i>Jakob</i> Erik, Dir., f. 10, Pont. Wiknersg. 9 (S) t. 18 07 82	Medborgarvitne 172
Huvudman i Gbgs sparbank 235	Forsell, <i>Bertil</i> Arthur, Stud.instr., f. 08, 261
231, 232	Forscr, <i>Eric</i> Valter, Kronofogde, f. 02, Traneredsv. 34 (V) t. 29 40 12, 204, 209
Fischer, <i>Leo</i> , F. K., Rabbin, f. 08 .. 336	Forsgren, <i>Gunnar</i> Verner Daniel, Handl., f. 01, Rambergsv. 27 A (H) t. 22 47 82
Fjellbacke, <i>Karl Erik Arvid</i> , Kommi- nister, f. 00 320	Nämndeman 168
Flinck, Flink	Led. i 69:e tax.distr. 186
Flinck, <i>Asta Astrid</i> Ingeborg, Fru, f. 16, Arsenalsg. 12 (C)	Huvudman i Gbgs sparbank 235
Nämndeman 168	Forshult, <i>Erland</i> Valdemar, Rekt., f. 11, 84
Revisor f. C. Wijks sjuksköterskehem 250	Forshult, <i>Sture</i> Magnus, Rektor, f. 23, 80
Flink, <i>Axel</i> Viktor, Bankdir., f. 99, Furåsglântan 4, V. Fröl., t. 29 18 79	Forshällen, <i>Gösta</i> Sten Harald, Ration. chef, f. 27 65
Led. i styr. f. bostadsförmedlingen .. 164	Forslund, <i>Signhild</i> Maria, Diak., f. 40, 327
Flinck, <i>Oscar Erland</i> , Mask.mäst., f. 05, 124	Forslöv, <i>Bengt</i> Sigurd, Tills.lär., f. 30, 82
Flink, <i>Rudolf</i> Karl Albert, Konstnär, f. 06 271	Forsne, <i>Ake</i> Gustaf Roland, Köpm., f. 10, Kullavik, t. 60 03 77
Flodin, <i>Karl-Johan</i> , T. K., Komminis- ter, f. 16 318	Revisor f. konserthuset 264
Flodin, <i>Gert Stellan</i> , Ing., f. 41, Grim- meredsv. 41, V. Fröl., t. 29 03 42	Forsberg, se Forsberg
Led. i Älvsborgs kyrkoråd 330	Forsblad, <i>Nils Douglas</i> , Dir., f. 04, Kullavik, t. 60 08 24 204
Flodqvist, <i>Einar</i> Sixten, Byråass., f. 05, 62	Forsell, <i>Sixten</i> Albin William, Drift- ledare, f. 13 70
Flodmark, <i>Dag</i> Torsten <i>Sigvard</i> , M. L., Bitr. överläk., f. 16 113	Forsström, <i>Anna Birgitta</i> , Tills.lär., f. 35, 78
Flood, <i>Anders</i> Gustav Konrad, Tills. vaktm., f. 04 85	Fougstedt, <i>Nils</i> Arvid Gunnar, Skydds- omb.m., f. 08 301
Flyborg, <i>Bengt Arne</i> Isidor, Tulltjm., f. 26, N. Liden 6 (C) t. 11 50 08	Fraenkel, Fränkel
Suppl. i revisorskollegiet 16	Fränkel, <i>Fredrik</i> Bruno, M. L., Bitr. överläk., f. 15 122, 256
v. Ordf. i stadsrevisionen grupp II 16	Fraenkel, <i>Ingegerd</i> Cecilia Elisabet, Stud.rekt., Fru, f. 13, Änggårdsg. 22 (SV) t. 82 90 88
Led. i styr. f. Keilens park 106	Led. av riksdagens 2:a kammare .. 199
Medborgarvitne 172	81, 282, 285
Suppl. i 10:e tax.distr. 176	Fraenkel, <i>Karl-Erik</i> , Sjökap., Omb.m., f. 09, Änggårdsg. 22 (SV) t. 82 90 88
Suppl. i inskrivningsnämnd 217	Rev.suppl. f. stadsrevision. grupp VII 18
Flyborg, <i>Berit</i> , Fru, f. 33, N. Liden 6 (C) t. 11 50 08	Suppl. f. bisittare v. dispaschmål .. 170
Suppl. i socialvårdsnämnd 5 141	Led. i styr. f. skeppsdockorna ... 235
Nämndeman 168	Fraenkel, <i>Sven Yngve</i> , Dir., f. 05 230
Suppl. i 12:e tax.distr. 176	Franck, Frank
Led. i styr. f. hörselrämj. i Gbg .. 300	Frank, <i>Grethe</i> , Registrator, Fru, f. 31, 33
Flygare, <i>Nils</i> Johan <i>Arvid</i> , Assist., f. 07, 98	Franck, <i>Hedvig</i> Maria <i>Maja</i> Vilhelmina, Förest., f. 04 156
Foogel, <i>Knut Helmer</i> , Ing., f. 17 35	Franke, <i>Einar</i> Albert, M. L., Polikl. läk., f. 12 113
Fogelberg, <i>Bengt Erland</i> Birger, J. K., Plan.ch., f. 20 228	Franke, <i>Gunnar</i> , Förste insp.ör, f. 18, 201
Fondin, <i>Ake</i> Bernhard, Körmäst., f. 22, 60	Frankenberg, <i>John Ewert</i> Konrad, fd Byrådir., f. 00, Frölundag. 68 (SV) t. 82 93 10 235, 272, 279
Fors, <i>Bengt</i> Torsten Ingvar, Ing., f. 27, 328	Franker, <i>Sten</i> Anders Gunnar, F. M., Rektor, f. 12, Prästgårdsången 7 (S) t. 40 29 81
Fors, <i>Kurt</i> Morgan, Arb.stud.ing., f. 35, 145	Nämndeman 168
Forsberg, Forsberg	Led. i kontaktkomm. f. friv. studiev. 262
Forsberg, <i>Oskar Börje</i> , Bitr., krono- fogde, f. 02 209	Revisor f. Osbeckska fonden 296
Forsberg, <i>Dag</i> Gerhard, Stadskamr. assist., f. 17 234	84
Forsberg, <i>Gösta</i> Victor, Disp., f. 01 .. 233	
Forsberg, <i>Hans</i> Gustaf, Köpm., f. 30, 266	
Forsberg, <i>Lars-Erik</i> Reinhold, Intend., f. 07 273	

- Fransén, se Franzén
 Fransson, Franzon
 Fransson, *Brita* Elsy Kerstin Mathilda,
 Klinikförest., f. 11, Dr Lindhs g. 6
 (SV) t. 41 81 59
 Nämndeman 168
 Fransson, Laurin *Evald*, Rektor, f. 07, 80
 Fransson, Karin *Gun* Gunvor, Kansli-
 skriv., Fru, f. 16, Gräddg. 2 (S)
 t. 40 80 43 177
 Fransson, *Gunnel* Sofia, Förest., f. 26, 158
 Fransson, Curt Oskar *Harry*, Kamr.,
 f. 10, Uddevala, t. 138 13 204
 Franzon, *Lars* Erik, Ing., f. 33 30
 Franzén, Gustav *Einar* Bertil, Förste
 landskansl., f. 34 201²
 Franzén, Seth *Hjalmar*, Avd.ch., f. 00, 272
 Frederiksen, *Ove* Vilhelm, Tullöv.
 kontr.ör, f. 21, Dr Forselius g. 28
 (SV) t. 18 52 15 184
 Fredlund, *Björn* Vilhelm, Musciama-
 nuens, f. 38 100
 Fredman, Bror *Gustaf* Harry, Slöjdlär.,
 f. 24, G. Björlandav. 34 B (H)
 t. 23 04 84
 Led. i torg- o. slakthusstyrelsen 71
 Led. i socialvårdsnämnd 4 141
 Suppl. i försäkringsnämnden 167
 Led. i 10:e tax.distr. 176
 Kyrkofullmäktig 309
 Led. i kyrkofullm:s valkommitté .. 310
 Led. i kyrkonämnden 311
 v. Ordf. i kyrkostämman (Br) 328
 v. Ordf. i Brämaregårdens kyrkoråd 328
 Fredriksen, *Per* Kåre, M. L., Bitr. över-
 läk., f. 21 129
 Fredriksson, *Erik* Vilhelm, Verkst.äg.,
 f. 07 300
 Fredriksson, Ingrid *Gunnel* Viola,
 Kurator, f. 36 117
 Fredriksson, *Harry* Fredrik, Komm.
 arb., f. 09 317
 Fredriksson, *Inga* Magdalena, Sjuksköt.,
 f. 13, Kapplandsg. 40 (V)
 t. 41 44 65
 Suppl. i socialvårdsnämnd 3 141
 Fredriksson, *Inga-Lill* Margareta, Fru,
 f. 41, Speldoseg. 4, V. Fröl.,
 t. 45 88 22
 Rev.suppl. f. Broströmska sjukhem. 278
 Revisor f. Örgryte barnav.sällskap.. 284
 Fredriksson, *Knut* Leontin, Vaktmäst.,
 f. 07, Glöstorpsv. 24 (H) t. 66 00 37
 Led. i Tuve kyrkoråd 334
 Fredriksson, *Leif* Sune Bertil, Disp.,
 f. 32, G. Björlandav. 38 A (H)
 t. 23 17 92
 Suppl. i 82:a tax.distr. 188
 Fredriksson, *Erik* *Lennart*, Civileko-
 nom, Chef, f. 32 32
 Fredriksson, Karl Simon *Paul*, Utreddn.
 man, f. 31 111
 Fredriksson, *Sixten* Hjalmar, Kont.,
 f. 29, Dragspelsg. 16, V. Fröl.
 t. 45 19 19
 Led. i 94:e tax.distr. 189
 Rev.suppl. f. de dövas fören. i Gbg 299
 Fredriksson, *Sven* Adolf, Förste insp.,
 f. 05, A. Lindmansg. 17 A (H)
 t. 22 02 54
 Led. i försäkringsnämnden 167
 Led. i 11:e tax.distr. 176
 Suppl. i styr. f. W. Röhss' don.fond 269
 215
 Fredriksson, Knut *Ake*, Verkmäst.,
 f. 19 272
 Freiholtz, John *Olof*, Ing., f. 16 49
 Freje, *Curt*-Henry, Dir., f. 20 253
 Friberg, *Gudrun* Anna Linnéa, Förest.,
 f. 27 158
 Friberg, *Göran* Carl, Länsnot., f. 35, 202
 Friberg, *John* Valdemar, Tills.vaktm.,
 f. 21 80
 Friberg, *Carl* Henrik, Maskinmäst.,
 f. 13 50
 Friberg, *Karl-Erik*, Komminister, f. 15, 330
 Friberg, *Per* Göte, Stud.rekt., f. 26 .. 80
 Friberg, *Rune* Arnold Axel, Utreddn.m.,
 f. 24 111
 Friberger, *Sven* Georg, Dir., f. 07, 235, 236
 Frick, *Erik*, J. K., Adv., f. 04 248
 Fridefors, *Sigrid* Maria, Leg. sjuksköt.,
 Diak., f. 42 326
 Fridlund, *Nils* Gunnar, Rep:ör, f. 26,
 Lotta Svärdsg. 4 A (N) t. 21 12 41
 Suppl. i 61:a tax.distr. 184
 Frieberg, *Allan* Ludvig, Civilek., Bitr.
 rev.ch. f. 21 16, 18
 Friedrichsen, *Per* Albin Kristian, Polis-
 intend., f. 08 212
 von Friesen, Otto *Bertil*, M. L., Prakt.
 läk., f. 01, Linnég. 62 (SV) t. 14 43 53
 Juryman i tryckfrihetsmål 171
 Led. av riksdagens 2:a kammare .. 199
 v. Ordf. i styr. f. L. Ekmans don. .. 280
 277
 von Friesen, Ruth *Gulli*, Fru, f. 04,
 Linnég. 62 (SV) t. 14 19 73
 Nämndeman 168
 Fris, *Agne* Albert, fd Hamnkapt., f. 89, 293
 Friis, *Hans* Ludvig Eugén, J. K., Byrå-
 ch., f. 87 277
 Frisell, se Frizell
 Frisk, *Gösta* Evert, Instr:ör, f. 36,
 Växelmüntsg. 97 (V) t. 41 34 47
 Suppl. i nykterhetsnämnden 140
 Frisk, Jöns Ivar *Hjalmar*, F. D., Prof.,
 f. 00, Kapellig. 8 (C) t. 11 91 91
 Led. i styr. f. konstindustriskolan .. 92
 Frisk, *Jan*, F. L., Arkivarie, f. 31 15

Personregister

Fristedt, <i>Arne Sigvard</i> , Mål.mäst., f. 35, N. Gubberog. 10 (Ö) t. 19 80 08 Led. i 77:e tax.distr.	187	Led. i gatunämnden	44
Fristedt, <i>Elsa Betty Helena</i> , Fru, f. 08, Gibraltarg. 16 (C) t. 16 94 44 Medborgarvitne	172	Gabrielson, <i>Axel Harry</i> , Civilek., Ekon.ch., f. 20	56
Fritzell, <i>Björn</i> , M. L., Bitr. överläk., f. 26, 91 Fritzen, <i>Märta Siri Elisabeth</i> , Ekonomi- förest., f. 04	121	Gabrielsson, <i>Karl-Oskar</i> , Rektor, f. 27, 78 Gabrielson, <i>Sture Adebahr</i> , Direktör, f. 17, Hedåsg. 3 (S) t. 18 81 16 Led. i arbetslöshetsnämnden	140
Frisell, Frizell Frizell, <i>Hans Erland Samuel</i> , Kommi- nister, f. 19	322	Gadolin, <i>Signe Lydia Helena</i> , Tills.lär., f. 37	80
Frisell, <i>Carl Evert Lennart</i> , Omb.m., f. 19, Ljungg. 4 A (SV) t. 18 81 70 Suppl. i 95:e tax.distr.	190	Gaebler, <i>Heinz</i> , Kantor, f. 30	336
Frykberg, <i>Karl Ake</i> , Komminister, f. 09, 320 Frykberg, <i>Sten Orvar</i> , Kapellmäst., f. 10, 264 Fryklund, <i>Ake Ingemar</i> , Civilek., Aukt. rev., f. 13, Jättegrytg. 6 (S) t. 40 31 39 Rev.suppl. f. Gbgs bostadsaktiebolag	242 244	Gästadius, <i>Helge Ragnar</i> , Dir., f. 18, Solbänksq. 27 (SV) t. 82 97 11 Revisor f. stadsrevisionen grupp I ..	16
Frykman, <i>Gösta Patrik Adolf</i> , M. L., Bitr. överläk., f. 23	114	Led. i 93:e tax.distr.	189
Frändberg, <i>Elin Maria</i> , Kont.skr., f. 16, Gustavsg. 66 (Ö) t. 25 38 21 Nämndeman	168	Revisor f. Björngårdsvillan	238
Frändberg, <i>Artur Elof</i> , Civiling., Doc., Lektor, f. 07, E. Dahlbergsg. 27 C (C) t. 13 98 30 v. Ordf. i styr. f. energiverken	65 244	Gahnström, <i>Bengt Wilhelm</i> , Trafik- förm., f. 20, Blidvädersg. 38 (H) t. 53 17 78 Led. i 62:a tax.distr.	184
Frändberg, <i>Gunnar Daniel</i> , Civiling., Förste ing., f. 16	35	Gahnström, <i>Ester Linnéa</i> , Fru, f. 13, Brunnsbot. 6, Hisings Backa t. 22 63 45 Nämndeman	168
Fränkel, se Fraenkel Fröberg, <i>Stig Göran Vilhelm</i> , Ing., Org. sekr., f. 24	111	Gajder, <i>Gösta Bertil Vilhelm</i> , Gar. mäst., f. 08	61
Fröier, <i>Per Ake Richard</i> , Civiling., f. 05, Sörensg. 19 (Ö) t. 25 37 54 Led. i va-nämnden	48	Gamelius, <i>Gösta Alarik Wallentin</i> , Kyr- kogårdsdir., f. 03	313
Nämndeman	168	Gamlou, <i>Anders Gustaf</i> , Krim.kom- mie, f. 09	212
Fröjd, <i>Siv Essi Janet</i> , Kurator, f. 32 ..	117	Ganelius, <i>Tord Hjalmar</i> , F. D., Prof., f. 25, Kallebäcksv. 19 (S) t. 40 13 11	245, 252, 260
Fröman, <i>Otto Nils Algot</i> , Civiling., Försäkr.dir., f. 12	293	Gangby, <i>Harald Henry</i> , Kont., f. 04, E. Dahlbergsg. 48 (C) t. 11 45 29 Led. i Vasa kyrkoråd	321
Funk, <i>Gustaf Hilding</i> , Sjuk.intend., f. 05	126, 194	Garcia-Lignell, <i>Brita</i> , Skolsköt., Fru, f. 11	90
Fägnefors, <i>Curt Roger</i> , Kontr:ant, f. 19, 111 Fäldt, se Feldt Fällidin, <i>Grels Hugo</i> , Förste bibl.assist., f. 32	94	Gardtman, <i>Allan Holger Natanael</i> , Mät.n.m., f. 11, Årstedsg. 22 (N) t. 46 34 45 Kyrkofullmäktig	309
Fällman, <i>Berta Kristina</i> , Förest., f. 07, 161 Fällström, <i>Sven Peter</i> , M. L., Leg. läk., f. 33	90, 155	Suppl. i Kortedala kyrkoråd	326
Färnert, <i>Tage Georg</i> , Kanaldir., f. 15, Trollhättan	53	Garellick, <i>Henry Judah</i> , Disp., f. 16, 336 Garton, <i>Bertil Fritjof</i> , Köpm., f. 11, Drakenbergsg. 20 (S) t. 40 30 85 Led. i 33:e tax.distr.	180
		Garton, <i>Sigrid Maria Maja</i> , Skolhälso- assist., f. 19	89
		Gasslander, <i>Anders Viktor Lennart</i> , Socio- nionom, Socialsekr., f. 18	147
		Gauffin, <i>Berit Ulla Alice</i> , Byråassist., f. 30	109
		Gauffin, <i>Signe Monica</i> , F. K., Bitr. psykolog, f. 36	122
		Gavne, <i>Bengt-Olof Bonde</i> , Tekn., f. 37, Carl Grimbergsg. 31 (SV) t. 11 48 12 Suppl. i 38:e tax.distr.	180
		Gedda, <i>Sven Erik Emanuel</i> , M. D., fd Barnhygieniker o. skolöverläk., f. 96, Prytzg. 1 B (S) t. 40 20 23, 91, 153, 282	

G

Gabrieli, <i>Ulla Birgitta</i> , Sjuksköt., f. 39, 154 Gabrielson, Gabrielsson Gabrielsson, <i>Bengt Erik</i> , Övering., f. 13, Gösta Sandelsg. 8 (S) t. 40 25 44	
---	--

- Gedda, *Karl-Ove*, M. D., Doc., Polikl. läk., f. 09 114
- Gedda, *Sven* Richard, Pol.mag., f. 36, Nymilsg. 29, V. Frölunda t. 49 12 57 178
- Geijer-Karlsson, *Marianne*, Kurator, Fru, f. 26, Kageledsg. 21 (Ö) t. 25 99 74
- Nämndeman 168
- Revisor f. lycebokretsen 287
- Led. i styr. f. I. Jonssons minne .. 298
- 256
- Gelin, *Lars-Erik* Fredrik, M. D., Prof., Överläk., f. 20 114
- Genell, *Hedvig* Karin *Hillevi*, F. M., Lärov.adj., Fru, f. 08, Vasag. 2 (C) t. 13 74 11
- Suppl. i allm. skolstyrelsen 73
- Genell-Storm, *Karin Elisabeth*, F. K., Andre bibli.e, f. 34 94
- Gentz, *Kurt* Arne Fritz *Stig*, Poliskomm.:ie, f. 11 212
- Gerhage, *Ernst* Albin German, Komm. arb., f. 15, Träringen 12 (Ö) t. 25 15 91
- Nämndeman 168
- Gibo, *Bertil* Lennart, Socionom, Sekt. chef, f. 30 223
- Gidén, *Rolf* Axel, J. K., Polisintend., f. 19 212
- Gidlöf, *Alf* Runo, Byggn.ing., f. 19, Hagforsg. 69 (Ö) t. 25 79 92
- Led. i vä-nämnden 48
- Led. i idrottsnämnden 103
- Suppl. i styr. f. ålderdomshemmet .. 163
- Gidsäter, *Eivon* Axel Kurt, Mur., f. 34, Kvartsekelsg. 17 (N) t. 46 88 17
- Suppl. i 30:e tax.distr. 179
- Giertz, *Bo* Harald, F. K., Biskop, tje. eo Hovpred., f. 05, V. Hamng. 17 (C) t. 13 17 71 303, 304² 305, 335
- Giese, *Edmund* Richard Kurt, Bitr. ing., f. 08 30
- Gillberg, *Nanna-Brita* Margit, Socionom, Socialsekr., f. 03, Västerg. 4 A (C) t. 13 43 13
- Nämndeman 168
- 144, 251
- Gillin, *Karl* Hugo *Werner*, Folkskl.lär., f. 03, Klarinetg. 16, V. Fröl. t. 45 23 88
- Medborgarvitne 172
- Led. i 65:e tax.distr. 185
- Gillner, *Eva* Nancy Eleonor, Fru, f. 09, 277
- Gip, *Karna* Elisabeth, Ekon.förest., f. 17 126
- Gisslén, *Olof* Axel, Socionom, Plan.ch., f. 29 142
- Glada, *Karl* Rune Lennart, Svets., f. 24, Lambergsg. 2 (H) t. 23 30 98
- Suppl. i 82:a tax.distr. 188
- Glader, *Axel* Vilhelm, Dekorator, f. 02, Dr Bex g. 9 (SV) t. 82 13 72
- Kyrkofullmäktig 308
- Suppl. i Annedals kyrkoråd 321
- Glanse, *Stig* Arne, M. L., Distr.läk., f. 25 130
- Gleerup, *Jörgen* Kristoffer *Torsten*, Fögderisekr., f. 17, Kalenderv. 37 (N) t. 46 22 18 184, 202
- Glemme, *Rolf* Fredrik Vilhelm, Komminister, f. 21, Framnäs. 23 (S) t. 20 59 54
- Kyrkofullmäktig 308
- Ordf. i kyrkostämman (J) 323
- v. Ordf. i Johannebergs kyrkoråd .. 323
- 284, 323
- Glimje, *Curt* Arnold, Tills.lär., f. 23, Kalenderv. 46 (N) t. 46 36 70
- Suppl. i sjukvårdsstyrelsen 109
- Nämndeman 168
- Suppl. i st. f. Broströmska sjukhem. 278
- 79, 180
- Glimstedt, *Nils* Erik Johannes, Sekr., f. 33, Vidblicksg. 4 (S) t. 16 87 03 33, 179
- Glässne, *Hugo* Valdemar, Tax.assist., f. 06 187
- Gnadenteich, *Jaan*, Pastorsadj., f. 04, 192
- Gneib, *Margareta*, Exp.förest., Fru, f. 19 263
- Gothe, *Alarik* Mikael Richard, Musikdir., f. 11 324
- Grahne, se Grane
- Gralén, *Nils* Gustav Josef, F. D., Prof., Rektor, f. 12 220, 240, 269
- Grahn, *Alf* Bertil, Assessor, f. 29, 206, 290
- Gran, *Erik* Robert, fd Distr.förest., f. 98, Sändareg. 4 D, V. Fröl. t. 45 45 41 179
- Gran, *Margit*, Stadssköt., Fru, f. 13, 131
- Gran, *Signe* Magdalena, Förest., Fru, f. 13 162
- Granath, *August* Age, Kronokomm.:ie, f. 03 209
- Granath, *Elmer* Alfred, Omb.m., f. 04, Korskleveg. 22 (H) t. 53 49 81
- Stadsfullmäktige 6
- Led. i lönenämnden 25
- Ordf. i styr. f. samlingslokaler 37
- Ordf. i hälsovårdsnämnden 107
- Led. i hyresnämnden 173
- Suppl. i samplan.n. av hälso o. sjukv. 227
- 236, 240
- Granath, *Gunnar* Valdemar, Chaufför, f. 11, Vegag. 1 A (SV) t. 24 70 72
- Suppl. i 6:e tax.distr. 175
- Led. i O F kyrkoråd 319
- Granath, *Ernst* Sture Bo, Disp., f. 23, Askim, t. 28 22 58 227

Grahne, <i>Axel</i> Georg, fd Rektor, f. 97, Dubberödsg. 19—21 (H) t. 22 06 99	65
v. Ordf. i Backa kyrkostämman	331
v. Ordf. i Backa kyrkoråd	331
Granfelt, <i>Nils Arnold</i> , Ing., Utred.m., f. 29	111
Granfelt, <i>Naëmi</i> Sara Karolina, F. M., Byråförest., f. 91	289, 296
Granfelt, <i>Torborg</i> Ella Ingegerd, Stads-sköt., f. 21	131
Granlund, <i>Sigrid Ingegerd</i> , Studierektor, Fru, f. 13	85
Grapengiesser, <i>Bengt</i> , J. K., tf Byråch., f. 98	107, 276, 277, 336
Grauers, <i>Bertil</i> Vilhelm, Disp., f. 00, Gavelåsv. 1, Partille, t. 44 01 71, 254, 255	255
Grebelius, <i>Nils</i> , M. L., Prakt.läk., f. 11, 128	128
Greek, <i>Karl Göte</i> , Förest., f. 08	313
Green, <i>Bror</i> Karl <i>Elis</i> , Vaktm., f. 21, 78	78
Green, <i>Karl-Axel</i> Edvard, Poliskommie, f. 12	211
Gremner, <i>Kjell</i> Sigurd Leopold, Civilekon., Org.ch., f. 28	111
Grevenkop-Castenskiöld, <i>Olga</i> , Hovjägmästarinna, Fru, f. 83, Danmark Led. i styr. f. Lindeqvist don.fond	296
Grill, <i>Anna</i> Paulina, Förest., f. 12	157
Grill, <i>Ingrid</i> Margareta, Socionom, Kurator, f. 13, Dr Forselius g. 24 (SV) t. 18 73 36	163
Kassaf. i styr. f. ålderdomshemmet	163
Nämndeman	168
Led. i styr. f. J. F. Dicksons minnesf.	279
	137
Grill, <i>Märta</i> <i>Mona</i> , Fru, f. 08, Vanadisg. 4 (V) t. 29 17 81	168
Nämndeman	168
Grimby, <i>Lars</i> <i>Gunnar</i> , M. D., Doc., Bitr. överläk., Fysiolog, f. 33	117, 143
Grith, <i>Olof</i> Axel Adolf, Förste mantalsassistent, f. 10, Kungsbacka t. 100 01	185, 208
Grossing, <i>Knut</i> Ove Ragnar, Drifting., f. 36	67
Groth, <i>Birgitta</i> <i>Birgit</i> Irene, Fru, f. 18, Källsprångsg. 3 (SV) t. 18 03 58	168
Nämndeman	242
Groth, <i>Sven</i> <i>Börje</i> , PR-chef, f. 20	59
Groth, <i>Sven</i> Arne, Facklär., f. 10, Källsprångsg. 3 (SV) t. 18 03 58	188
Led. i 83:e tax.distr.	268
Suppl. i styr. f. Lindbergs don.fond	268
Grundell, <i>Erik</i> <i>Ingvar</i> , Civilek., f. 20, Skogsrydsg. 6 B, V. Fröl., t. 29 33 96	65
Led. i styr. f. energiverken	175
Led. i 4:e B tax.distr.	175
Grundevik, <i>Karl-Fredrik</i> , Anställ.ch., f. 15, Halleg. 15 (H) t. 51 24 12	38
Revisor i styr. f. Fränt. folketshusför.	38
Led. i styr. f. energiverken	65
Huvudm. i Gbg:s o. Bohus läns sp.b.	235
Grundström, <i>Sven</i> Ivar, Förste uppbygg. assist., f. 23	208
Grönberg, <i>Karl</i> August <i>Lennart</i> , Planer.dir., f. 23	202, 204
Gröndahl, <i>Anna</i> Elisabeth <i>Anna-Lisa</i> Olivia, Småskollär., f. 11, Redbergsv. 13 B (Ö) t. 15 54 58	168
Nämndeman	256
Rev.suppl. f. Stretered m.m.	246
Gröndahl, <i>Erik</i> Gustaf, Kont:ant, f. 12, Brödrag. 14 (S) t. 40 17 25	168
Nämndeman	183
Led. i 56:e tax.distr.	309
Kyrkofullmäktig	310
Led. i kyrkofullmäktiges valkommitté	311
Suppl. i kyrkonämnden	325
Led. i Örgryte kyrkoråd	111, 284
Gröndahl, <i>Karl-Erik</i> , Aukt. rev., f. 09, 299	299
Grönfors, <i>Kurt</i> Gustaf Wilhelm, J. D., Prof., Rekt., f. 25	220
Grönquist, <i>Maria</i> <i>Helena</i> , Fru, f. 16, 285	285
Grönvall, Grönwall	
Grönwall, <i>Helge</i> Georg, Pers.kamr., f. 29	110
Grönvall, <i>Nils</i> Johan, fd Brandch., f. 97, Raketg. 13 (SV) t. 18 66 09	191
v. Ordf. i civilförsvarsnämnden	97
Grönwall, <i>Sven</i> Ragnar Edvard, tf Länsassessor, f. 24, Wättneg. 36, Mölndal, t. 27 60 98	174, 187, 202
Gulin, <i>Sven</i> Martin, Köpm., f. 00, Kungssportsav. 25 (C) t. 20 38 94	97
Kassaf. i styr. f. Göteborgs museum	233
Led. i turisttrafikförbundet	98, 100, 230, 232
Gullbring, <i>Sven</i> Bertil, Kamr., f. 19, Richtersg. 4 (S) t. 18 90 48	188
Led. i 87:e tax.distr.	271
Rev.suppl. f. teaterfonden	271
Gundberg, <i>Osborne</i> Hugo Gunnar, Förste insp:ör, f. 03	215
Gundersen, <i>Josef</i> <i>Henry</i> , Vaktm., f. 12, 83	83
Gunér, <i>Karl</i> <i>Otto</i> Valdemar, Musikdir., f. 19	318
Gunnarsson, <i>Brith</i> Anne-Marie, Skol-sköt., f. 16	91
Gunnarsson, <i>Gunnar</i> <i>Ingemar</i> , Förste byråinsp., f. 30, Fack 55, Jörlanda	190, 203
Gunnarsson, <i>Karl</i> <i>Erik</i> , Förste postiljon, f. 15, Växelmüntsg. 61 (V)	168
Nämndeman	188
Suppl. i 85:e tax.distr.	188
Gunne, <i>Annagreta</i> , Kont.skr., f. 16, Kommendörsg. 28 (V) t. 14 13 88	168
Nämndeman	168

Rev.suppl. f. frikyrkl. studieförb.	261	Gustafsson, Bror <i>Ebbe</i> , Handl., f. 26,	299
Rev.suppl. f. Vasa o. Joh.b:s barnh. 284		Gustafsson, John <i>Elon</i> , Handl., f. 17,	
Gunne, <i>Stig</i> Elof, Byråch., f. 12, Oxhagsg. 30 (V) t. 14 61 61		Suppl. i 94:e tax.distr.	189
Stadsfullmäktig	6, 7	Gustafsson, Karl <i>Erik</i> , Handl., f. 09,	
Led. i stadskollegiet	9	Stenberg, Gunnilse, t. 70 30 76	
v. Ordf. i finanskommittén	12	Led. i Angeredes kyrkoråd	331
Led. i komm. f. pers. o. lönefrågor	13	Gustafson, <i>Eric</i> Gustaf Adolf, Dir., f. 05, Förtroligheten 19 (S) t. 40 27 21	
Led. i Västra Nordstadskommittén	197	Led. i 87:e tax.distr.	188
Suppl. i samarb. f. Gbg Askim Sty.	226	Gustavsson, <i>Eskil</i> Allan, Vaktm., f. 18,	82 ²
Led. i samplan.n. av hälso o. sjukv.	227	Gustafsson, <i>Fredrik</i> Bror, Sjökap., Förste insp., f. 06	216
24, 193, 236, 237		Gustafsson, <i>Fritz</i> Natanael, Krim.komm., f. 07	212
Gunne, Annie Kristina <i>Stina</i> Magdale-na, Fru, f. 12, Oxhagsg. 30 (V) t. 14 61 61		Gustafsson, <i>Gert</i> Erik, Civilförsvaring., f. 42	201
Stadsfullmäktig	6	Gustavsson, Anna Margareta <i>Greta</i> , Vaktm., Fru, f. 10	79
Suppl. i styr. f. socialförvalt.	139	Gustavsson, Klara Margareta <i>Greta</i> , Fru, f. 07, Fridkullag. 18 A (S) t. 18 91 19	
Led. i socialnämnden	140	Nämndeman	169
Led. i barnavårdsnämnden	140	Gustafsson, <i>Gunnar</i> Gösta, Civilek., Förste tax.rev., f. 23, Västerg. 14 (C) t. 11 71 16	188, 202
Ordf. i socialvårdsnämnd 5	141	Gustafsson, <i>Gunnar</i> Holger, Civilek., Byråintend., f. 11	111
Juryman i tryckfrihetsmål	171	Gustafsson, Martin <i>Gunnar</i> , Omb.m., f.22, Uddevalla, t. 187 90	203, 303
242, 284, 285, 286		Gustafson, Adolf Emil <i>Gustaf</i> , Lärov.adj., f. 01, Rosensköldsg. 1 A (S) t. 16 81 69	
Gunneflo, <i>Rolf</i> Arne Bertil, Tills.lär., f. 31,	79	Rev.suppl. f. stadsrevision. grupp VI	17
Gunneson, <i>Ingrid</i> , Skol.sköt., f. 15	90	Gustavsson, John <i>Gustav</i> , Metallarb., f. 09, S. Kustbaneg. 61 B (S) t. 18 33 16	
Gurmund, <i>Lars</i> Hjalmar, F. D., Utbildn. avd.ch., f. 17, Dr Forselius g. 34 (SV) t. 18 52 63		Suppl. i Örgryte kyrkoråd	325
Led. i stift. Gbgs stadsteater	265	Gustafsson, Lars <i>Gösta</i> Elof, Kyrkoh., f. 16, Hönö	304
	218	Gustafsson, <i>Gösta</i> Erik, Mätm.m., f. 25, Fjädermolnsg. 6 (H) t. 53 61 65	
Gustavii, Inga Elisabet <i>Inga-Lisa</i> Alexandra, Fru, f. 14, S. vägen 73 (S) t. 18 02 67		Suppl. i civilförsvarsnämnden	191
Nämndeman	169	Gustavsson, <i>Harriet</i> , Landskansl., f. 46, Örmg. 19 B (S)	178
Gustafson, Gustafsson, Gustavsson		Gustavsson, <i>Harry</i> Sigfrid, Redakt., f. 13, Fridkullag. 18 A (S) t. 18 91 19	
Gustafsson, Gustaf <i>Albert</i> , Byggn.ing., f. 91	240	Ordf. i styr. f. Röhsska museet	96
Gustafsson, <i>Albert</i> Natanael, Tullöver- uppsyn.m., f. 99, Lydinghielmsg. 4 E (Ö) t. 25 14 69		Ordf. i styr. f. bostadsförmedlingen	164
Nämndeman	169	God man vid laga skifte	171
Gustafsson, <i>Algot</i> , Vaktm., f. 08	85	Juryman i tryckfrihetsmål	171
Gustafson, Karl <i>Alvar</i> , Lantbr., f. 18, Pl. 865, Säve, t. 65 01 49		Led. i styr. f. svenska mässan	232
Led. i 97:e tax.distr.	190	Suppl. i styr. f. turisttrafikförbundet	233
Led. i kyrkonämnden	311		266
Led. i Säve kyrkoråd	333	Gustafsson, <i>Hugo</i> Robert, Tills.lär., f. 19, Splintvedsg. 9 (Ö) t. 25 93 87	
Gustafsson, Helmy <i>Anita</i> , Kont., f. 39, Humoreskg. 6, Hisings Backa t. 51 59 55		Kyrkofullmäktig	309
Revisor f. Tingstads folketshusför.	38	Led. i Härlanda kyrkoråd	326
Suppl. i 40:e tax.distr.	181		81
Revisor f. Gårdabo barnträdgård	285		
Gustafson, Maj Anna Margareta <i>Anna-Greta</i> , Instr.sköt., f. 36	137		
Gustavsson, <i>Arne</i> Valdemar, Brandmäst., f. 19	40		
Gustafsson, Helge Ivar <i>Bertil</i> , Körmäst., f. 21	60		
Gustafsson, <i>Birgit</i> Marie-Anne, Kam-marskr., Sekr., f. 32	39		

Gustafsson, <i>Ingmar</i> Sixten Valter, Metallarb., f. 27, Värmegeg. 6 (H) t. 53 18 58 Nämndeman	169	Gustafson, <i>Sven</i> Gunnar, Dir., f. 28, Träkilslg. 5 (Ö) t. 25 06 16 Led. i ber. f. natur- o. kulturskydd	196
Gustafsson, <i>Janne</i> Anders Valdemar, Skyddsinsp., f. 06	301	Gustafsson, <i>Sven</i> Harry, Bankkamr., f. 11, Teknologg. 3 (C) t. 16 23 97 Led. av riksdagens 2:a kammare ..	199
Gustafsson, <i>John</i> Ivar Paridon, Omb. m., f. 99, Kabelg. 18 (V) t. 14 11 30 Led. i gatunämnden	44	Gustafsson, <i>Sven</i> Valdemar, Akeriäg., f. 03, Pl. 1110, Torstlanda, t. 62 01 49 Nämndeman	169
Led. i styr. f. botaniska trädgården	102	Suppl. i Torstlanda kyrkoråd	333
	193	Gustafsson, <i>Ulla</i> Margareta, Kont., f. 43	226
Gustafsson, <i>John</i> Rudolf, Kamr., f. 03, Lerum, t. 105 02	225, 226 ^a	Gustafsson, <i>Valborg</i> Elisabeth, Fru, f. 17, Tenngjutareg. 11 (N) t. 26 31 71 Nämndeman	169 285
Gustafsson, <i>Karl</i> Alvar, Komm.arb., f. 05	301	Gustafsson, <i>Ake</i> Gustaf Joel, Civilek., Adm.avd.ch., f. 19	218
Gustavsson, <i>Karl-Axel</i> Ferdinand, Verk- stadsäg., f. 09, Krokängsg. 3 (H) t. 22 37 22 Kyrkofullmäktig	309	Guste-Sellberg, <i>Barbro</i> Birgitta, Socio- nom, Kurator, Fru, f. 23	117
Suppl. i kyrkonämnden	311	Gyllenhammar, <i>Pehr</i> Gustaf Victor, J. K., 'Assur.dir., f. 01	293
Led. i Lundby kyrkoråd	324	Gyllenkrok, Gertrud <i>Anne-Marie</i> , J. K., Länsassessor, f. 16	201
	282	Gyllin, <i>Per</i> Alfons Melker, Avsyn., f. 21, Batterig. 10 G (N) t. 25 78 87 Suppl. i Gamlestads kyrkoråd	317
Gustafson, <i>Carl Erik</i> Douglas, Kansli- chef, f. 06	212	Gylling, <i>Karin Eira</i> , Sjukskött., f. 33 ..	155
Gustafsson, <i>Karl-Erik</i> Wilhelm, Ing., Revisor, f. 38	18	Gånehed, <i>Sven Rune</i> , Insp:ör, f. 25, Risåsg. 25 (SV) t. 13 77 67 ..	178, 215
Gustafsson, <i>Carl</i> Gustav Helge, Vakt- mäst., f. 11	194	Gärde, <i>Erik</i> , J. K., Sekr., f. 05	34
Gustafsson, <i>Karl-Gustaf</i> , Sekr., f. 07 142, 282, 283	283	Gårdmark, <i>Nils</i> Alrik, fd F. stat.mäst., f. 98, Julianska g. 12 (N) t. 46 24 58 Suppl. i Kortedala kyrkoråd	326
Gustafsson, <i>Kerstin</i> Elisabeth, F. K., Bitr. psykolog, f. 38	122	Gäre, <i>Oscar Harald</i> , Komminister, f. 11, 323	323
Gustafsson, <i>Ingrid Margareta</i> , Kurator, Fru, f. 38	122	Göhlner, <i>Ake</i> Magnus, Civiling., Byrå- ing., f. 23	54
Gustavsson, <i>Nils-Erik</i> Viktor, Ing., f. 42, Gisebo Suppl. i 90:e tax.distr.	189	Göransson, <i>Ture</i> Artur <i>Ingemar</i> , Ut- redn.man, f. 34	111
Gustavsson, <i>Per-Elis</i> , Stud.rekt., f. 14, 89	89	Göransson, <i>Göran</i> <i>Sven</i> Valdemar, Förste poliskonstapel, f. 14, Bevä- ringsg. 21 (N) t. 46 91 91	176
Gustafsson, <i>Artur</i> Yngve <i>Ragnar</i> , Mät.n.man, f. 07, Svängrumsg 14, V. Fröl., t. 45 60 71 Led. i 30:e tax.distr.	179	Göransson, <i>Ulla</i> Ingegärd, Förest., f. 21	149
Kassaf. i styr. f. E. Dicksons stift. .	248	Göteborg, <i>Willy</i> Ake, Assist., f. 38	118
Gustafsson, <i>Ragnar</i> Eugén, Instr:ör, f. 13, Hällskriftsg. 5 (H) t. 22 59 05 Led. i 11:e tax.distr.	176	Göthager, <i>Seth</i> Erling, Diakon, Förest., f. 21, Amerikag. 2 (SV) t. 14 22 79 Suppl. i styr. f. sjömanshemmet	37
Gustavsson, <i>Rolf</i> Valentin, Möbelsnick., f. 20, Plogg. 9 (H) t. 53 71 74 Rev.suppl. f. stadsrevision. grupp III Led. i 82:a tax.distr.	17 187	v. Ordf. i arbetslöshetsnämnden ..	139
Gustafsson, <i>Rune</i> Ingemar, F. K., Förste aktuarie, f. 35	13	Suppl. f. socialvårdsnämnd 1	141
Gustafsson, <i>Simon</i> Johan Arne, Insp., f. 17	35	Nämndeman	169
Gustavsson, <i>Sonja</i> Marianne, Socio- nom, Kurator, f. 18	117	Kyrkofullmäktig	308
Gustafson, <i>Beata</i> Kristin <i>Stina</i> , Fru, f. 12, Teknologg. 3 (C) t. 16 23 97 Nämndeman	169	Suppl. i kyrkonämnden	311
		Led. i Masthuggs kyrkoråd	322 335
		Göthberg, <i>Ebbe</i> Daniel, Förste länsnot., f. 23	202
		Göthberg, <i>Knut</i> Eskil <i>Ragnvald</i> , Bitr. ing., f. 16	50

Göthberg, <i>Rolf</i> Herbert Albert, Vaktm., f. 13	79	Hagman, <i>Anna Maria</i> , Sömm., Fru, f. 16, Inägg. 16 (H) t. 23 19 75 Nämndeman	169
Göthensten, <i>Evald Ragnar</i> , Drifting., f. 12	118	Hagman, <i>Einar</i> Herman, Byggn.kontr., f. 21	23
H			
Haag, <i>John</i> Viktor, Brandinsp.ör, f. 14,	41	Hagman, <i>Kent</i> Ingvar, Fögderiassist., f. 42, Befäls. 8 (N) t. 46 95 35, 185,	208
Haby, <i>Sven Torsten</i> , Förste tandläk., f. 24	135	Hagman, <i>Nils</i> Aron, F. K., Folksk.lär., f. 99, Björnbärgs. 10 (S) t. 40 29 01 Nämndeman	169
Hagard, <i>Ebbe</i> , Kyrkoherde, f. 17, Sprängkullsg. 5 (C) t. 13 26 00 Stadsfullmäktigt	6	Hagman, <i>Karl Otto</i> Bernhard, Aukt. rev., f. 92	260
Ordf. i styr. f. tjänarinnehemmet ..	251	Hagman, <i>Ake</i> Valter, Insp., f. 26	313
Kyrkofullmäktigt	308	Hagne, <i>Edvin Herbert</i> , Stadsbokh., f. 17, Roseng. 13 (SV) t. 14 03 17 Suppl. i O F kyrkoråd	319
Led. i kyrkofullm:s valkommitté ..	310		21
Suppl. i kyrkonämnden	311	Hagstrand, <i>Anna-Lisa</i> , Instr.sköt., f. 16,	137
Ordf. i kyrkostämman (Ha)	318	Hagstrand, <i>Stig</i> , Tills.lär., f. 04, Ber- zeliig. 23 (S) t. 16 60 96 Led. i 36:e tax.distr.	180
Ordf. i Haga kyrkoråd	318		76, 194
	318	Hagström, <i>Bror</i> Arne Vilhelm, Disp., f. 23, Hagforsg. 31 (Ö) t. 21 15 86 Led. i 44:e tax.distr.	181
Hagard, <i>Lars</i> Olgardt, Fögderiassist., f. 25	208	Hagström, <i>Frank</i> Vilhelm Rudolf, Mät- man, f. 11, Elektrng. 2, V. Fröl., t. 45 25 42 Nämndeman	169
Hagberg, <i>Arne</i> Evald Holger, Kyrko- adj., f. 14	323	Hagström, <i>Carl-Olof</i> Birger, Köpm., f. 20, Hedåsg. 7 (S) t. 20 97 25 Led. i 38:e tax.distr.	180
Hagberg, <i>Lars Göran</i> , Inköpsch., f. 26,	62	Hagström, <i>Kent</i> Roger, Landskan., f. 40,	186
Hagberg, <i>Carin</i> Maria, Ekon.förest., f. 05	124	Hagström, <i>Karl Olof</i> , Soc.sekr., f. 14,	147
Hagberg, <i>Stig</i> Ivar Lennart, Byråsekr., f. 20	15	Hagvall, <i>Alf Douglas</i> , Omb.m., f. 24,	238
Hagberg, <i>Sture</i> Henrik, M. D., Doc., Bitr., överläk., f. 24	121	Hagvall, <i>Henry</i> Ture Bruno, Förm., f. 09, Sörensng. 8 (Ö) t. 21 43 68 Led. i styr. f. arbetarinstitutet	257
Hagel, <i>Rolf</i> , Elektr., f. 34, Arv. Lind- mansg. 10 A (H) t. 51 48 91 Stadsfullmäktigt	6	Hagward, <i>Gunnar</i> Nestor Emanuel, För- man, f. 18, A. Lindmansg. 22 B (H) t. 23 14 15 Led i 67:e tax.distr.	185
Led. i 50:e tax.distr.	182	Hahn, <i>Per</i> Tage, Civilek., f. 39, Luft- trycksg. 3 (H) t. 54 44 67 Revisor f. Henrika Barks minne ..	298
Led. i valkommittén	196	Hahne, <i>Karin</i> Margit, Sjuksköt., Hus- moder, f. 14	163
Hagelin, <i>Bertil</i> Einar, Utredn.m., f. 22,	111	Haitkin-Janson, <i>Rose-Marie</i> , Förste kurator, Fru, f. 29	122
Hagen, <i>John</i> Gustaf Adolf, F. M., Rek- tor, f. 10	86	Haldorsson, <i>Anders Rune</i> , Ämneslär., f. 30	246
Hagerell, <i>Anne Marie</i> , Socionom, Kura- tor, f. 18	122	Hall, <i>Albin</i> , Revisor, f. 06	224
Haglund, <i>Sture Eric</i> Valdemar, Förv., f. 01, N. Gubberog. 19 A (Ö) t. 15 59 09 Led. i 5:e tax.distr.	175	Hall, <i>Ewy</i> Harriet, Tekniker, f. 24 ..	29
Suppl. i 32:a tax.distr.	180	Hall, <i>Gunnar</i> Lennart, Förste lands- kansl., f. 31	201
Haglund, <i>Blenda</i> Ingegerd <i>Gerd</i> , Folk- skollär., Fru, f. 18, Bergsäter, Olofs- torp, t. 205 06 Rev.suppl. f. barnhemmet Solstrand	283	Hall, <i>Axel Rudolf</i> , Ark., f. 04, Birkag. 22 B (Ö) t. 25 67 34 God man vid laga skifte	171
Revisor f. Barnabo-Furuhöjd	283	von Hall, <i>Emil Zaméo</i> Hjs:son, Civiling., Övering., f. 14	46
Revisor f. Annedals barnabo	284		
Haglund, <i>Göran</i> , M. L., Överläk., f. 15,	121		
Haglund, <i>Stig Lennart</i> , Köpm., f. 15, Risåsg. 25 (SV) t. 11 23 51 Led. i Haga kyrkoråd	318		
Haglund, <i>Rolf Tore</i> , Tills.lär., f. 17, 76,	332		
Haglöv, <i>Erik</i> Verner, Telearb., f. 15, Viktoriag. 38 B (C) t. 11 89 84 Led. i 87:e tax.distr.	188		

Hallberg, Sven <i>Bertil</i> Gustav, Avd.ing., f. 18	215	Hallhagen, <i>Kåre</i> Einar Svebilus, M. L., Prakt. läk., f. 26	276
Hallberg, <i>Gösta</i> Holger Lennart, Rep:ör, f. 16	194	Hallin, <i>Björn</i> Erik, Byråassist., f. 42 ..	56
Hallberg, <i>Harry</i> Lars Daniel, Kronokomm:ie, f. 03	209	Hallin, <i>Erik</i> Gunnar, Rep:ör, f. 02, Sandlyckan 12 B, Lillhagen t. 66 03 85	
Hallberg, <i>Inez</i> Henriette, Fru, f. 17, Källängsg. 23 (V) t. 29 10 83		v. Ordf. i Säve kyrkostämma	333
Nämndeman	169	Led. i Säve kyrkoråd	333
Hallberg, <i>Lars Erik</i> , Assist., f. 29, Piggvarsg. 19 (V) t. 29 30 11		Hallin, <i>Inger</i> Ann-Mari, Förest., f. 12, 158	
Led. i styr. f. Lingförbundet	273	Hallin, <i>Bror Stellan</i> , Byråsekr., f. 29 ..	110
Hallberg, <i>Leif</i> Yngve Gustaf, M. D., Doc., Bitr. överläk., f. 23	114	Halling, <i>Per Olof</i> , Kamr., f. 31	229
Hallberg, <i>Tage</i> Sixten, Vaktm., f. 17, 77 ²		Hallquist, Hallqvist	
Hallbäck, <i>Eskil Axel Erik</i> , Klock., f. 07	329	Hallqvist, Gerda Helena <i>Lena</i> Olivia, Fru, f. 07, Welander. 24 (Ö) t. 21 11 30	
Halldin, <i>Sven</i> Allan, Omb.m., f. 20, Bååthsg. 5 (H) t. 23 38 80		Nämndeman	169
Led. i Brämaregårdens kyrkoråd ..	328	Sekr. i styr. f. sjuksköt:s pens.fond	292
Halldin, <i>Sven</i> Gustav Ragnar, Tills.m., f. 08	100	Hallqvist, <i>Stig</i> Anders Valdemar, Ink. chef, f. 18	51
Hallén, <i>Per Allan</i> Rudolf, Diakon, Barnav.assist., f. 10	283	Hallquist, <i>Per Sören</i> Florentin, Civiling., Övering., f. 19	49
Hallén, <i>Hans</i> Torsten Lennart, Kapt., f. 18, Kalenderv. 105 F (N) t. 46 29 27		Hallnäs, <i>Eyvind</i> Johan, Stud., f. 37 ..	323
Revisor f. stadsrevisionen grupp III	17	Hallnäs, <i>Johan Hilding</i> , Musikdir., f. 03, 323	
Nämndeman	169	Hallström, <i>Lillian</i> Gunnel Ragnhild, tf Kansliskr., f. 43	303
Hallén, <i>Maria</i> Elisabet, Folksk.lär., f. 02, Solbänkg. 47 (SV) t. 82 95 55		Hallström, <i>Artur Olof</i> Gunnar, Köpman, f. 19, Älvsborgsg. 20 (V) t. 24 07 37	
Led. i Annedals kyrkoråd	321	Rev.suppl. i kyrkofullm:s revision ..	310
Hallén, <i>Lars Olof Olle</i> , M. D., Doc., Bitr. överläk., f. 23	115	Led. i C J kyrkoråd	320
Hallén, <i>Ake</i> Alvar, Tills.lär., f. 11	77	Hambäck, <i>Kerstin</i> Margareta, Sjuksköt., Förest., Fru, f. 27	277
Hallenborg, <i>Gunvor</i> Gun Isabella, Förest., Fru, f. 25	45	Hamdahl, <i>Bengt</i> Olof, J. K., Hovr.råd, f. 23	205
Hallenius, <i>Allan</i> , Pers.assist., f. 07 ..	36	Hammar, <i>Per Arne</i> , Ekon.dir., f. 10, Skåneg. 27 (S) t. 18 16 45	
Hallenius, <i>Harry</i> , Stationsmäst., f. 05, 60		Led. i 35:e tax.distr.	180
Hallerström, <i>Anna</i> Amalia, Sjuksk., f. 09, 153		Hammar, <i>Fritz-Arnold</i> , J. K., Rådman, Konkursdom., f. 09	206, 272, 312
Hallgren, <i>Bo</i> Erik, M. D., Doc., Bitr. överläk., Konsult. läk., f. 19, 116, 127		Hammar, <i>Gunvor</i> Raymonda, Fru, f. 01, Fortg. 13, V. Fröl., t. 29 31 08	
Hallgren, <i>Emmy</i> Otelia Albertina, Fru, f. 19, Tredje Långg. 43 (SV) t. 12 59 22		Suppl. i styr. f. ålderdomshemmet ..	163
Nämndeman	169	Nämndeman	169
Hallgren, <i>Gunnar</i> Ingemar, Socionom, f. 37, Kvarngårdsg. 6 A (S) t. 40 75 88		Suppl. i 37:e tax. distr.	180
Rev.suppl. f. stadsrevision. grupp VII	18	Suppl. i civilförsvarsnämnden	191
Suppl. i socialvårdsnämnd 2	141	Hammar, <i>Adolf Martin</i> , J. K., fd Rådman, f. 96, Barrskogsg. 14 (Ö) t. 15 47 96	
Suppl. i pensionsdelegation II	167	Ordf. i Kristine gemens. nämnd ..	316
Suppl. i 28:e tax.distr.	179	Hammar, <i>Stig</i> Rune, Omb.m., f. 29, Tolvskillingsg. 10 C (V) t. 41 12 32	
Led. i styr. f. folkrörelsernas samorg.	275	Suppl. i drättselkammaren m.m. ..	20, 39
Hallgren, <i>Karl</i> Artur Emanuel, Omb. man, f. 25, Fyrklöversg. 72 (H) t. 23 61 54		Led. i styr. f. I. o. K. Marks stift.	248
Led. i 24:e tax.distr.	178	Hammarberg, <i>Paul Rune</i> , Verkmäst., f. 27, Klockarev. 2 G, Hisings Kärra, t. 67 04 25	190
Hallhage, <i>Oscar</i> Alfred, Vicevärd, f. 06, 247		Hammarén, <i>Carl-Erik</i> Pontus, Intend., f. 22	100

Hamnargren, Karl <i>Börje</i> , Red., f. 24, Dragspelsg. 12, V. Fröl., t. 45 93 37	Nämndeman	169
Led. i 62:a tax.distr.	Revisor f. Nolleroths don.fond	297
Rev.suppl. i styr. f. sjöfolk. bildn.arb.	Hansson, Hans <i>Bertil</i> , Verkmäst., f. 18, Bufjällsleden 2 E (H) t. 22 86 83	260
Hamnargren, <i>Majken</i> Ingeborg Edit, Fru, f. 26, Dragspelsg. 12, V. Fröl., t. 45 93 37	Nämndeman	169
Led. i 19:e tax.distr.	Hansson, Jonas <i>Bertil</i> , Rektor, f. 18, Fyradalersg. 31 (SV) t. 82 91 28	177
Hammarqvist, <i>John-Eric</i> Börje, Kamr., f. 25, Morgong. 2 (N)	Stadsfullmäktig	6
Suppl. i 90:e tax.distr.	Led. i allm. skolstyrelsen	73
Hammarlund, <i>Kjell</i> Artur, M. L., Distr. läk., f. 18	Huvudman i Gbgs sparbank	235
Hammarskjöld, <i>Sven</i> Olof, M. L., Polikl.läk., f. 09	Led. i styr. f. orkesterföreningen	264
Hammarson, <i>Gunnar</i> Albert, Civiling., Arb.ch., f. 15	Led. i styr. f. konserthuset	264
Hammarstrand, <i>Stig</i> Folke, J. K., Byrå- chef, f. 18	v. Ordf. i Annedals kyrkoråd	321
Hammarström, <i>Sven</i> Albert, Civilek., Verkst. dir., f. 03	235, 246, 271, 305	230, 232 ^a , 233 ^a
Hammarvik, <i>Sven</i> Olof, Sekr., f. 12, <i>III</i> Hammer, <i>Jane Berit</i> , Sjukg., Fru, f. 23, <i>254</i>	Hansson, <i>Bo-Elof</i> Hans Elofsson, Köpm., f. 29	111
Hammer, <i>Gunnar</i> Olle, M. D., Doc., Polikl.läk., f. 21, Barrskogsg. 17 (Ö) t. 19 54 13	Hansson, <i>Bror</i> Einar, Omb.m., f. 16, <i>224</i>	189
Led. i 89:e tax.distr.	Hansson, <i>Ebba</i> Vilhelmina, Yrkeslär., Fru, f. 17, Ellösg. 16 (Ö) t. 21 72 77	129
Hamrin, <i>Nils</i> , Omb.m., f. 16, Stabbg. 35 (Ö) t. 25 51 74	Rev.suppl. f. Fräntorps andelstvätt	251
Led. i socialvårdsnämnd 2	Revisor f. husm.förbund. av SHR	261
Revisor f. trafikförsäkerhetsföreningen	Ordf. f. Clafefonden	214
Hamström, John Olof <i>Bertil</i> , Byggn. ing., f. 31, Pråmg. 5, V. Fröl., t. 29 39 48	Hansson, Gustaf <i>Einar</i> , Kamr., f. 11, Ellösg. 8 (Ö) t. 21 50 46	190
Suppl. i 96:e tax. distr.	Revisor f. allm. hjälpföreningen	189
Hansell, <i>Hildur</i> Anna Fredrika, Fru, f. 03, Klensmedsg. 12 (N) t. 26 48 56	Hansson, Anna <i>Elin</i> Thyra, Sköt., f. 00, Sofiag. 4 (Ö) t. 21 27 73	189
Suppl. i 44:e tax.distr.	Led. i styr. f. ålderdomshemmet	189
Rev.suppl. f. Österlyckans barnträdg.	Hansson, <i>Elsa</i> Maria Ingegerd, Socio- nom, Kurator, f. 33	285
Rev. f. hörselfrämjandet i Gbg	Hansson, <i>Erik</i> Vendel, Försäljn.ch., f. 07, Vitög. 5 B (V) t. 14 93 53	300
Hanzén, <i>John</i> Evert, Maskinch., f. 30, Sommarvädersg. 18 (H)	Suppl. i idrottsnämnden	103
Nämndeman	Nämndeman	169
Led. i handels- och sjöfartsnämnden	Led. i 94:e tax.distr.	192
Hanson, Hansson	237, 262	189
Hansson, <i>Allan</i> Carl Malkolm, Tull- kontr., f. 12, Dr Forselius g. 34 (SV) t. 16 19 93	Hansson, <i>Nils Folke</i> Harald, Fögderi- assist., f. 34	179
Hansson, <i>Arne</i> Holger Severin, Byrå- assist., f. 17	Hansson, <i>Gerd</i> Berit, Mantalsassist., Fru, f. 36, Kungsbacka	68
Hanson, John <i>Arvid</i> Rune Socialch., f. 12, Hagforsg. 65 (Ö) t. 25 41 01	Hansson, <i>Gerhard</i> Hans Oskar, Kyrko- adj., f. 28	175
Nämndeman	Hansson, <i>Gösta</i> Eugen Malme, J. K., Kammaråkl., f. 24	329
148	Hansson, <i>Hans</i> Hugo, Sjökapit., Dir., f. 06, Karlfeldtsg. 2 (S) t. 40 42 06	210
Hansson, <i>Bengt</i> Anders Gunnar, Disp., f. 23	Stadsfullmäktiges ordf.	6 ^a
Hansson, Douglas <i>Bertil</i> , Mätb.bitr., f. 17, Helleforsg. 9 A (Ö) t. 25 35 19	v. Ordf. i kulturstipendienämnden	102
Suppl. i styr. f. samlingslokaler	v. Ordf. i sjukvårdsstyrelsen	109
38	Ordf. i hemvärnsnämnden	191
	Ombud i polisnämnden	214
	Suppl. i samplan.n. av hälso o. sjukv.	227
	Förbundsfullm. i yrkesskolförbund.	254
	Suppl. i styr. f. Carlanderska sjukh.	276
	239, 266, 278 293 ^a	239, 266, 278 293 ^a
	Hansson, <i>Hans-Olof</i> , Komminist., f. 36, <i>321</i>	321
	Hansson, Astrid <i>Harriet</i> , Tills.lär., f. 33, <i>79</i>	79
	Hansson, <i>Harry</i> Bernhard, Bussför., f. 03, Svanebäcksg. 49 (V) t. 12 54 66	169
	Nämndeman	169

Hansson, <i>Harry</i> Verner, Tulltjm., f. 26, Anteng. 15 A, V. Fröl., t. 45 33 27 Led. i 19:e tax. distr. 177	Hansson, <i>Rolf</i> Adolf, Dir., f. 06 264
Hansson, <i>Nils Ingemar</i> , Ing., f. 13 .. 66	Hansson, <i>Gustav Rune</i> , Omb.m., f. 12, Kärallundsg. 51 (Ö) t. 25 17 55
Hansson, <i>Jan Nils Olof</i> , M. D., Polikl. läk., f. 32 128	Stadsfullmäktig 6
Hansson, <i>Karl</i> Adolf, Skorst.fej.mäst., f. 03 41	Suppl. i fastighetsnämnden 33
Hansson, <i>Karl</i> Edvard, Förest., f. 09, Starrkärr 225	Led. i hamnstyrelsen 53
Hansson, <i>Karl-Erik</i> , Ing., f. 18 50	Led. i valkommittén 196
Hansson, <i>Arnold Conrad</i> , Driftmäst., f. 06 71	193, 214, 234, 239, 266
Hansson, <i>Lennart</i> Carl Folke, M. L., Bitr. överläk., f. 30 116	Hansson, <i>Stig</i> Erland Hugo, T. D., F. L., Kontraktsp. f. 15, Halleg. 9 (H) t. 22 35 80
Hansson, <i>Carl Arvid Lennart</i> , Disp., f. 15, Bögatan 36 (S) t. 40 48 68 Nämndeman 169	Kyrkofullmäktig 309
Hansson, <i>Karl Oskar Lennart</i> , Intend., f. 15 147	Ordf. i kyrkostämma (Br) 328
Hansson, <i>Lilly</i> Linnéa, Fru, f. 13, Kärallundsg. 51 (Ö) t. 25 17 55 Suppl. i styr. f. socialförvalt. 139	Ordf. i Brämaregårdens kyrkoråd .. 328
..... 140	328
v. Ordf. i socialvårdsnämnd 2 141	
Led. i försäkringsnämnden 167	
Nämndeman 169	
..... 253, 282	
Hansson, <i>Margit Margareta</i> Louise Guladis, Fru, f. 04, Karlfeldtsg. 2 (S) t. 40 42 06	Hansson, <i>Sune</i> Evald, Kamr., f. 22, Pl. 1665, Torslanda, t. 62 02 04 Suppl. i 73:e tax.distr. 186
Suppl. i styr. f. botaniska trädgården 102	Revisor f. frälsn.arm.kol. Kärradal 288
Nämndeman 169	Revisor f. centralb. f. stift. o. fond 289
Hansson, <i>Maria</i> Teresia, Folksk.lär., f. 22, Månsegårdsg. 4 (N) t. 26 10 43 Led. i Gamlestads kyrkoråd 317	Hansson, <i>Sven</i> Elof, Köpm., f. 02, 230, 232
Hanson, <i>Nerst</i> Justus, Ark. SAR, f. 95, Viktoriag. 15 (C) t. 13 83 22... 253, 278	Hansson, <i>Sven</i> Olof, Civiling., Planer. chef, f. 26 74
Hansson, <i>Nils</i> Adolf, Byggmäst., f. 07, 234	Hanson, <i>Sven</i> Torsten Ragnar, Vaktm., f. 09 320
Hansson, <i>Nils</i> Allan, Distr.insp., f. 11, 50	Hansson, <i>Tage</i> Lennart, Rep:ör., 21, Mandoling. 43, V. Frölunda t. 45 53 42
Hansson, <i>Oscar</i> Fredrik Valdemar, Ci- viling., Fastighetsdir., f. 07, Raketg. 9 (SV) t. 18 35 53	Suppl. i V F kyrkoråd 329
..... 216	Hansson, <i>Torsten</i> Bengt Gunnar, Ark. SAR, f. 28, Björkuddsg. 18 (S) t. 16 93 06
33, 37, 194	Suppl. i allm. skolstyrelsen 73
Hansson, <i>Oscar</i> Vilhelm, Kvarnäg., f. 06, Norrbyvallda 225	Led. i styr. f. Röhsska museet 96
Hanson, <i>Per</i> Olof, Köpm., f. 10, Brödrag. 46 (S) t. 40 42 51	Led. av riksdagens 1:a kammare .. 198
..... 192	Suppl. i länskolnämnden 216
53, 230, 234	277
Hansson, <i>Hans</i> Christian <i>Ragnar</i> , Ark. SAR, Förste ark., f. 16, Graffmansg. 12 (S) t. 40 51 90 23, 190	Hansson, <i>Ture</i> Valdemar, Förrådsförm., f. 95, Amiralitetg. 11 A (V) t. 12 88 82
Hansson, <i>Rakel</i> Anna Lydia, Lektor, Fru, f. 18, Fyradalersg. 31 (SV) t. 13 11 28	Kassaf. i Masthuggs kyrkoråd 322
v. Ordf. i styr. f. O. o. C. Wijks fond 269	Hansson, <i>Ulla-Stina</i> , Kont.skr., f. 28, Ostg. 6 (S) t. 40 67 86
..... 299	Nämndeman 169
	Suppl. i styr. f. Wahlqvist-Andahls st. 249
	Sekr. i styr. f. Broströmska sjukhem. 278
	Hansson, <i>Åke</i> Nils, Vaktm., f. 24 .. 13
	Hansson, <i>Åke</i> Sigvard, Ing., f. 18.... 67
	Hansson-Bredow, <i>Lydia</i> Maria, Fru, f. 06, Brodalen 7 (N) t. 26 29 59
	Nämndeman 169
	Led. i 26:e tax.distr. 179
	Rev.suppl. f. stift. hemsysterskolan 254
	Hardle, <i>Karl-Erik</i> Tore, Bitr. byggn. insp., f. 23 29
	Harling, <i>Gunnar</i> Wilhelm, F. D., Prof., f. 20 102
	Hartelius, <i>Kaj</i> Svante, Ing., Intend., f. 22 55

- Harthon, Anna *Hjördis* Magnhild,
 Barotr.lär., Förest., f. 15 157
 Hartman, Hartmann
 Hartmann, Ernst *Franz* Johan, Disp.,
 f. 98 232
 Hartman, Ingeborg Maria *Margareta*,
 Länsassistent, f. 08 203
 Hartman, Nils Axel *Wilhelm*, Inköps-
 chef, f. 18, Sommarvädersg. 2 (H)
 t. 53 32 45
 Suppl. i 71:a tax.distr. 186
 Suppl. i styr. f. Gbgs studenthem .. 245
 Hassel, Anders *Birger*, Banktj., f. 27,
 Kungsladugårdsg. 54 (V) t. 14 19 70
 Nämndeman 169
 Suppl. i C J kyrkoråd 320
 Hasselblad, Fritz *Victor*, Dir., f. 06,
 St. Eriks torg 3 (C) t. 13 68 24, 99, 230
 Hasselgren, *Stig* Gilbert, Vaktmäst.,
 f. 31 80
 Hasselgård, John *Rune* Vilhelm, J. K.,
 Länsassessor, f. 19 202
 Hasselqvist, *Gunnie* Kersti, Första hus-
 mor, f. 24 117
 Hasseläng, *Sven* Lars Gunnar, Civiling.,
 Förste ing., f. 22 35
 Haugen, *Knut* Oddmund, M. L., Prakt.
 läk., f. 17 89, 154^a
 Hausl, *Frans* Xaver, Dir., f. 02 267
 Hed, se Heed
 Hedberg, *Bertil*, Kamr., f. 25, Solhöjds-
 gatan 3, Mölndal 189
 Hedberg, Carl *Erik*, M. D., Doc., Bitr.
 överläk., f. 14 116
 Hedberg, *Stig* Einar, J. K., Adv., Dir.,
 f. 27 297
 Hedborg, *Per Erik*, Assur.dir., f. 16 .. 293
 Hedelund, *Alice* Viktoria, Fru, f. 07,
 Paradisg. 27 K (SV) t. 12 63 16
 Nämndeman 169
 Led. i 49:e tax.distr. 182
 Heden, Hedén
 Heden, *Elof* Laurentius, Dir., Konsul,
 f. 86 319, 334, 335
 Hedén, *Karl-Gustaf*, F. L., Museiint-
 tend., f. 17 100
 Hedén, *Kerstin* Maria Eleonora, Fru,
 f. 17, Tandåsg. 35 (S) t. 40 42 27
 Nämndeman 169
 Led. i turistberedningen 197
 Hedén, Britta *Kerstin Margareta*, Fil.
 stud., f. 46, Tandåsg. 35 (S)
 t. 40 42 27
 Rev.suppl. f. Guldhedens studiehem 246
 Rev.suppl. f. N. Allég. barnträdgård 285
 Heden, *Per-Olof*, Bitr. kamr., f. 20 .. 70
 Hedén, Ernst *Ragnar*, J. K., Adv.,
 f. 17, Tandåsg. 35 (S) t. 40 42 27
 Stadsfullmäktig 6
 Led. i byggnadsnämnden 28
 Led. i kulturstipendienämnden 102
 v. Ordf. i styr. f. Lindbergs don.fond 268
 100, 238, 242
 Hedén, *Ulla* Maria Linnéa, Insp., Fru,
 f. 19 215
 Hedenberg, *Lars* Eldar Sven, M. L.,
 Bitr. överläk., f. 29 143
 Hedenberg, *Per Olof*, Förste Insp.,
 f. 36 54
 Hedenrud, *Sven* Einar, Pastoratsadj.,
 f. 35 333
 Hedenström, Inga *Margareta Greta*,
 M. L., Bitr. överläk., f. 21 89, 126
 Hederström, *Malte* Oscar, J. K., Sekr.,
 f. 13 48, 49, 58
 Hedfalk, *Algot* Harding, J. K., Byrådir.,
 f. 04, Daltorpsg. 27 (S) t. 40 44 60, 303,
 304
 Hedfors, *Sven Ake*, F. M., Rektor,
 f. 11 83
 Hedhag, *Karl-Erik*, Konstr.ch., f. 26, 66
 Hedlund, *Bengt* Nils Roland, Komm.
 råd., f. 16, Markmyntsg. 7 (V)
 t. 41 17 74
 Stadsfullmäktig 6, 7
 Led. i samplan.n. av hälso o. sjukv. 227
 Huvudman i Gbgs sparbank 235
 10, 244, 266, 279
 Hedlund, *Bert* Karl Fredrik, M. L.,
 Distr. läk., f. 20 130
 Hedlund, Carl *Bertil*, Dir., f. 05, Lång-
 åsliden 42 (S) t. 40 40 58
 Rev.suppl. f. stadsrevision. grupp V 17
 Nämndeman 169
 Hedlund, *Erik* Gottfrid, J. K., Byråch.,
 f. 11 11
 Hedlund, *Kerstin*, Fru, f. 12 286
 Hedlund, *Knut* Ivar Vilhelm, Förråds-
 förm., f. 13, Näverlursg. 10, V. Fröl.,
 t. 49 10 36
 Medborgarvitne 172
 Led. i 72:a tax.distr. 186
 74
 Hedlund, *Malte* Hakon, Civilek., Ut-
 redn.m., f. 29 12
 Hedlund, *Margareta* Sofia, Landskansl.,
 f. 47, Eklandag. 23—25 C (S)
 t. 20 86 79 182
 Hedlund, *Per* Gunnar, M. D., Doc.,
 Överläk., f. 13 126
 Hedlund, *Lars Uno* Gunnar, Ing.,
 f. 28 35, 194
 Hedman, *Gustaf Ake* Teodor, Civ.
 ckon., Bitr. länsrev., f. 23, Näver-
 lursg. 8, V. Fröl., t. 45 42 43, 88, 202
 Hedström, *Ernst* Waldemar, Rektor,
 f. 02 234
 Hedström, *Hans* Gunnar, Soc.stud.,
 f. 43 300

Hedvall, <i>Gunnel</i> Elisabeth, M. L., Läk., f. 30	90, 153	Hellberg, <i>Carl Ewert</i> , Driftled., f. 09, 70	
Hedwall, <i>Lars</i> Erland Torgils, M. L., Prakt. läkare, f. 10, Daltorpsg. 7 (S) t. 40 46 15	167	Hellberg, <i>Olle</i> Torsten Ingvar, Dir.ass., f. 22, Högsät.g. 19 (S) t. 20 76 11 ..	254
Heed, <i>Torsten</i> Einar, Bitr.ing., f. 41..	31	Hellberg, <i>Per-Erik</i> Johan, Civiling., Rörnättschef, f. 11	50
Heed, <i>Ture</i> , Tills.lär., f. 13	77	Hellberg, <i>Torsten</i> Edvard, Bankkassör, f. 88	317
Hegelius, <i>Gunnar</i> William, Tills.lär., f. 06	85	Helldén, <i>Johannes</i> , Assur.tjm., f. 03, Bögatan 35 (S) t. 40 16 76	305
Heidmo, <i>Nils Karl Bertil</i> , Faktor, f. 24, 22		Helldén, <i>Magdalena</i> , Sjuksköt., f. 08, Erik Dahlbergsg. 33 A (C) t. 13 63 56	
Heijde, <i>Bengt</i> Victor, M. L., Läk., f. 24	151	Suppl. i Vasa kyrkoråd	321
Heijdenberg, <i>Karl Arne</i> Mauritz, Dir. assist., f. 08, Grågåsg. 24 (S) t. 20 78 91		Hellekant, <i>Bengt</i> , T. D., Kyrkoherde, f. 10, Vasapl. 6 (C) t. 13 14 95	
Suppl. i revisorskollegiet	16	Ordf. i Annedals kyrkoråd	321
v. Ordf. i stadsrevisionen grupp I ..	16		283, 284, 286, 321
Led. i 78:e tax.distr.	187	Hellekant, <i>Bertil</i> Olof Robert, Mantalskommisarie, f. 03	208
	274 ^a , 275	Hellervik, <i>John Helge</i> , Spårvägsm., f. 09, Ostg. 2 (S) t. 40 63 03	
Heijl, <i>Jan Christer</i> , Kapt. f. 09, Dag Hammarskölds v. 4 (SV) t. 11 77 90	181	Nämndeman	169
Heiker, <i>Märta</i> Gunborg, Sjuksköt., Fru, f. 17, Skonertg. 21 (V) t. 29 44 80		Led. i styr. f. sjuksköt:s pens.fond ..	292
Nämndeman	169	Hellewig, <i>Kjell</i> Olof, Org.sekr., f. 24, 111	
Led. i styr. f. systr. Erikssons minne	298	Hellgren, <i>Karl Georg</i> , Omb.m., f. 15, Slottsskogsg. 115 (V) t. 12 69 06	
	259	Suppl. i hamnstyrelsen	53
Heiker, <i>Johan Ragnar</i> , Järnhandl., f. 18, Skonertg. 21 (V) t. 29 44 80			234
Led. i 80:e tax.distr.	187	Hellgren, <i>Irene</i> Viktoria, Fru, f. 22, Växelmlyntsg. 13 F (V) t. 41 51 90	
Led. i styr. f. E. Dicksons stiftelse ..	248	Nämndeman	169
Led. i styr. f. Osbecksa fonden	296	Led. i 52:a tax.distr.	183
Heimann, <i>Astrid Ast</i> Margaretha, Fru, f. 22, Reutersg. 4 (SV) t. 18 18 67		Led. i styr. f. E. Wijks stiftelse	248
Medborgarvitne	172	Revisor f. blåbandsungd. barnkol. ..	288
Suppl. i styr. f. L. Ekmans don.fond	280	Led. i styr. f. sjuksköt:s pens.fond ..	292
Heinertz, <i>Nils-Otto</i> , M. L., Bitr. överläk., f. 09	119	Hellgren, <i>Lennart</i> , J. K., Byråch., f. 16, Törvedsg. 12 (Ö) t. 25 47 99	
Hejde, <i>Karl Gunnar</i> Julius, Stud. rekt., f. 33	77	Suppl. i Härlanda kyrkoråd	326
Helander, <i>Einar</i> Arvid Sigfrid, M. D., Doc., överläk., f. 28	117, 143		11, 69, 243, 250
Helander, <i>Carl-Gustaf</i> Eskil, M. L., Bitr. överläk., f. 18	115	Hellgren, <i>Maria Ottilia</i> , Förest., f. 01, Egnahems. 8 B (SV) t. 20 20 35	
Helgeson, Helgeson		Suppl. i Johannebergs kyrkoråd	323
Helgeson, <i>Barbro</i> Maria, Husm., f. 19, 125		Hellgren, <i>Rolf</i> Axel Ferdinand, Civiling., Byråing., f. 26	54
Helgeson, <i>John Arne Bertil</i> , Kommunist, f. 21	317	Hellgren, <i>Rune</i> Helge, Ink.assist., f. 23, Växelmlyntsg. 13 F (V) t. 41 51 90	
Helgeson, <i>Helge Ingemar</i> , Assist., f. 33, 335		Stadsfullmäktig	6
Helgeson, <i>Ingvar</i> Gustav Adolf, Dir., f. 20, Färgspelsg. 30, V. Fröl. t. 28 08 73		Led. i valnämnden	27
Led. i 2:a B tax.distr.	174	Led. i spårvägsstyrelsen	58
	243	Suppl. i styr. f. socialförvalt.	139
Helgeson, <i>John Helge Clarence</i> , Omb.m., f. 31, Kapplandsg. 148 (V) Suppl. i fastighetsnämnden	33	Suppl. i socialnämnden	140
Nämndeman	169	Ordf. i socialvårdsnämnd 4	141
	243, 244	Suppl. i valkommittén	196
Helgeson, <i>Roland</i> Herbert, Brandmäst., f. 22	41	Huvudman i Gbgs sparbank	235
		Förbundsfullm. i yrkesskolförbundet	254
		Revisor f. 1891 års lotteriöverskott ..	257
			68, 180, 239
		Hellichius, <i>Sven Härved</i> , Stadsomb.m., f. 32, Lerum, t. 124 96	34, 183
		Helling, <i>Sven Birger</i> , Hovr. råd, f. 17, 205	
		Hellkvist, se Hellkvist	

Hellman, <i>Sven Anders Artur</i> , Kamr., f. 13	103 ²	Henrikson, <i>Erik Lennart</i> , Landst.dir., f. 10, Barkspadsg. 24 (Ö) t. 25 18 01	279, 305
Hellman, <i>Alf Orvar Yngve</i> , fd Mantals- komm., f. 95, Nordenskiöldsg. 26 (SV) t. 14 54 20	181	Henriksson, <i>Rolf Evert</i> , Förest., f. 36, 151 Henriksson, <i>Bertil Herbert Fritiof</i> , Mu- siklär., f. 10	331
Hellman, <i>Gustav Ake</i> , Civiling., Trafik- chef, f. 16	59, 194	Henriksson, <i>Ingegerd Fanny Elina</i> , Fö- rest., f. 25	156
Heilquist, <i>Per-Olof Gunnar</i> , Kyrkoadj., f. 35	317	Henriksson, <i>Karl-Henry</i> , Civiling., Byggm.ch., f. 28	46
Hellström, Hällström Hellström, <i>Bengt Ingemar Lennart</i> , Vaktm., f. 27	81	Henriksson, <i>Claes Urban</i> , Musikdir., f. 37	327
Hellström, <i>Per Enar Lambert</i> , M. L., Prov. läk., f. 05	153	Henricson, <i>Lars Olof</i> , Rektor, f. 25, Örby-Kinna	303
Hällström, <i>Per Axel Viktor</i> , Byråassist., f. 24	62	Henrikson, <i>Per-Åke</i> , Tandl., f. 22, S. vägen 47 (S) t. 20 70 87 Led. i 90:e tax.distr.	189
Hellström, <i>Roy</i> , Ing., f. 35	34	Henriksson, <i>Sten Ragnar</i> , Kyrkovakt- mäst., f. 07	320
Hellvard, <i>Sune</i> , Ing., f. 21	54	Henriksson, <i>Sonja Vivi-Anne</i> , Socio- nom, Soc.sekr., Fru, f. 33	147
Helm, <i>Sally Maria</i> , Fru, f. 13, Trä- ringen 31 (Ö) t. 25 18 07 Nämndeman	169	Henrikson, <i>Sven Ake Bertil</i> , Ing., f. 21, Spekebergsg. 12 (C) t. 13 38 49 Rev.suppl. f. stadsrevision. grupp III Nämndeman	17 169
Suppl. f. omb. i polisenämnden	214	Suppl. i 27:e tax.distr.	179 31
Hemberg, <i>Nils Lennart</i> , Byråassist., f. 28	111	Henricson, <i>Bror Torsten</i> , Besiktn.veteri- när, f. 10	71
Hemlin, <i>Ernst Erik Laurentius</i> , F. D., Museich., f. 97	263, 267 ²	Henrikson, <i>Carl Torsten</i> , Komm.råd, f. 06, Törvedsg. 10 (Ö) t. 25 15 72 Stadsfullmäktig	6, 7 197
Hemming, <i>Lisa Maria</i> , Skolsköt., f. 15, 89 Hemmingsson, <i>Nils Holger</i> , J. K., För- ste länsassessor, f. 12, Iskällarelid. 1 B (S) t. 40 29 05	202, 204	Led. i Västra Nordstadskommittén .. Förbundsfullm. i regionplaneforb. .. Led. i Stor-Göteborgs samarb.komm. 226 10, 222, 223, 242, 262, 272	225 ² 226
Henefors, <i>Stig Rune Evert</i> , Ing., f. 24, 54 Henegård, <i>Karl Erik Verner</i> , Kont. förest., f. 07, Slottsskogsg. 113 (V) t. 14 67 05 Revisor f. orkesterföreningen	264	Henriques, <i>Mårten Ragnar</i> , J. K., Adv., f. 86	265, 270
Henjer, <i>Arla Wasti Helena</i> , Rektor, f. 09, Landeriet, Kvibergsnäs (N) t. 26 38 82	254 ²	Henryd, <i>Karin Viola</i> , Skolsköt., f. 31, 90 Hensäter, <i>Ernst Arnold Moritz</i> , Drosk- äg., f. 13, Toredalsg. 62 (H) t. 22 01 64 Suppl. i 95:e tax.distr.	90 226 190
Henkelman, <i>Ingegerd Margareta</i> , För- skollär., Förest., f. 39	286	Herberts, <i>Erik Gösta</i> , M. D., Prof., Överläk., f. 09	115
Henning, <i>Stina Hjördis Ingegerd</i> , Förste tandläk., Fru, f. 10	135	Hering, <i>Ros-Marie</i> , Kont., f. 38	31
Henning, <i>Matts Gustaf</i> , M. L., Läk., f. 36	163	Herlin, <i>Eric Olof</i> , Bankkamr., f. 97, Folkungag. 9 (C) t. 15 50 39 Led. i Kristine kyrkoråd	316
Henningson, <i>Karl-Ake</i> , T. D., Kyrkoh., f. 10, Värmlandsg. 28 (SV) t. 14 71 74 Ordf. i kyrkostämma (O F)	319	Hermansson, Hermansson Hermansson, <i>Alf Harry Johannes</i> , So- cionom, Komm.råd, f. 04, Udde- vallag. 7 (Ö) t. 15 72 15 Stadsfullmäktig	6, 7 225 226 226
Ordf. i O F kyrkoråd	319	Suppl. i samarb. f. Gbg Askim Sty. 226 Suppl. i samarb. f.	10, 263
252, 309, 319 ²		Hermansson, <i>Alf Bertil Lennart</i> , F. L., Plan.sekr., f. 18	110
Henningson, <i>Roland Henning</i> , Förvalt. chef, f. 28, Solhöjdsv. 4, Älvängen ..	226		
Henricson, Henrikson, Henriksson Henricson, <i>Bengt Sigfrid</i> , Anstaltsdir. o. förest., f. 28	291		
Henriksson, <i>Britta Josefina</i> , Förest., f. 36	256		
Henriksson, <i>Erik Bertil</i> , Omb.m., f. 08, Kabelg. 18 (V) t. 14 57 90 Nämndeman	169		

Hermanson, <i>David</i> Natanael, Avd.ch., f. 18	273	Herrmann, <i>Nils</i> Anton Vilhelm, Civil- ing., f. 15, Barkspadsg. 6 (Ö) t. 25 12 80	
Hermansson, <i>Eskil</i> Allan, Förste tull- kont., f. 13, 4:e Kvillängsv. 5 (H) t. 23 61 46		Revisor f. stadsrevisionen grupp II ..	16
Nämndeman	169	Hersle, <i>Arvid</i> Konrad, F. M., Rektor, f. 04	80
Suppl. i 4:e A tax.distr.	175	Hertz, <i>Iris</i> Maria Sofia, Socionom, Ku- rator, Fru, f. 20	256
Hermansson, <i>Gunilla</i> Birgitta, Labora- tris, f. 41, Dr Liborius g. 16 (SV) t. 18 32 85		Hessfelt, <i>Knut Ake</i> , J. K., Pol. mag., Byräch., f. 18	27, 205
Rev.suppl. f. E. Magnus' minne ..	249	Heyman, <i>Folke</i> Roland, M. L., Polikl. läk., f. 14	114
Hermansson, <i>Olof Gösta</i> , Klock., f. 09, 322		Hidefors, <i>Bo Håkan</i> , Vaktmäst., f. 43, 325	
Hermansson, <i>Henry</i> Sixten Erling, By- råassist., f. 19	60, 194	Hildén, <i>Otto</i> Eugen, Skrädd., f. 96, Fjällg. 3 F (SV) t. 14 78 17	
Hermansson, <i>Herbert</i> Anders Georg, Posttjm., f. 07, Röngg. 2 (V) t. 29 17 48		Suppl. i O F kyrkoråd	319
Led. i 37:e tax.distr.	180	Hildesson, <i>Harald</i> Sigurd <i>Arnold</i> , Kon- trollant., f. 19	50
Hermansson, <i>John</i> Herbert, Arb.ch., f. 08, 313		Hill-Lindquist, <i>Lars</i> Axel, Dir., f. 01, 230	
Hermansson, <i>Karin</i> Helmi, Förest., f. 13	151	Hillander, <i>Karl-Eric</i> , Civilek., Adjunkt, f. 24, Nordenskiöldsg. 20 (SV) t. 24 54 03	186
Hermansson, <i>Carl Elof</i> , Förest., f. 10, 313		Hiller, <i>John Osvald</i> , Betongarb., f. 26, Gregorianska g. 55 (N) Led. i socialvårdsnämnd 3	141
Hermansson, <i>Kristina</i> Lovisa <i>Lisa</i> , Fru, f. 11, Uddevallag. 7 (Ö) t. 15 72 15		Hillerding, <i>Hilding</i> <i>Ragnar</i> , Stf. fri- hamnsförest., f. 07	234
Led. i styr. f. Röhsska museet	96	Hillerström, <i>Carl-Otto</i> Magnus, Ing., f. 21	293
Led. i arbetslöshetsnämnden	140	Hillvärn, <i>Tor</i> Gösta, Kransköt., f. 20, Karl Johansg. 162 C (V) t. 24 77 80	
V. Ordf. i socialvårdsnämnd 3	141	Led. i 23:e tax.distr.	178
Nämndeman	169	Hilmersson, <i>Gulli</i> Anna-Greta, Tills.lär., f. 19	77
Kassaf. i st. f. Broströmska sjukh. 278		Hinnerson, <i>Karin</i> <i>Margareta</i> , Fru, f. 12, 289	
Led. i styr. f. Hansons o. Barks don. 297		Hinnerson, <i>Svea</i> <i>Solvig</i> <i>Margareta</i> , M. L., Förste underläk., f. 05	155
Led. i de handik. riksförb.	300	Hinnfors, <i>Sven</i> <i>Ivar</i> , Förste länsasses- sor, f. 22	201
271		Hintze, <i>James</i> Harry, Kamrer, f. 18 ..	68
Hermansson, <i>Per</i> <i>Arne</i> Helmer, Kam- rer, f. 11, Ärenprisg. 29 (Ö) t. 25 76 42		Hirell, <i>Carin</i> <i>Birgitta</i> Elisabeth, Soc. pedagog, Förest., f. 40	282
Revisor f. stadsrevisionen grupp IV 17		Hirell, <i>Lars</i> <i>Einar</i> , Kamr., f. 09, Mo- linsg. 5 (C) t. 16 05 73	
Led. i 58:e tax.distr.	184	Kyrkofullmäktig	308
Hermansson, <i>Sven</i> <i>Valfrid</i> , Trädg.arb., f. 10, Toleredg. 18 B (H) t. 23 07 28		Led. i kyrkonämnden	311
Suppl. i Lundby kyrkoråd	324	Kassaf. i kyrkogårdstyrelsen	313
Hermelin, <i>Ragna</i> <i>Anita</i> Teresia, Förest., Fru, f. 20	156	Kassaf. i Vasa kyrkoråd	321
Hermelius, <i>Carl-Axel</i> , Fögderisekr., f. 12, Lindhultsg. 5 (Ö) t. 25 99 54	189, 208	Hirell, <i>Eva</i> <i>Marianne</i> , Försembl.musi- ker, f. 48	328
Hermond, <i>Tor</i> Sture Olof, Ark., f. 20, 272		Hirsch, <i>Carl</i> , M. D., Prof., Överläk., f. 13	114, 279, 305
Herne, <i>Björn</i> Olof Sverker, Civilekon., f. 40, Smörg. 36 (S) t. 40 47 87	178	Hjalmarsson, <i>Anders</i> <i>Hjalmar</i> Alexis <i>Alex</i> , Poliskomm:ie, f. 11	212
Hernebrand, <i>Sven-Bertil</i> , Sekt.ch., f. 19, 164		Hjalmarsson, <i>Per</i> <i>Hjalmar</i> , Krim. komm:ie, f. 16	212
Hernebrink, <i>Erik</i> , tf Civilförsv.insp., f. 12	202	Hjelm, <i>Gunvor</i> Birgit Irene, Kammar- skriv., Fru, f. 26	49
Herneström, <i>Holger</i> Sigfrid, Byråing., f. 26	23	Hjelm, <i>Lars-Erik</i> , Kontr:ant, f. 39 ..	50
Herngren, <i>Eskil</i> Wilhelm, fd Tills.lär., f. 05, Skytteskogsg. 35 (V) t. 14 70 09		Hjelmgren, <i>Eva-Lisa</i> , Sjuksköt., f. 11, 154	
Led. i 28:e tax.distr.	179		
Rev. f. skyddsvärnet	290		
Led. i styr. f. Lindeqvists don.fond 296			
Hernroth, <i>Uno</i> Natanael, J. K., Polis- överintend., f. 05	211		

- Hjelmsten, Oskar Gustaf *Sigvard*, För-
rådsförv., f. 08 67
- Hjelmås, *Kelm* Sune, M. L., Leg.läk.;
f. 33 154
- Hjerne, Karl *Gunnar*, Dir., f. 12 222
- Hjertberg, *Per* Gustav, Stationsmäst.,
f. 20, Vintervädersg. 19 (H) t. 53 54 61
Suppl. i Biskopsgårdens kyrkoråd .. 327
- Hjertén, Hans *Inge*, Civiling., Verkst.
dir., f. 05, *Per* Dubbsg. 1 (SV)
t. 13 62 23
Led. i renhållningsstyrelsen 69
229, 243
- Hjertén, *Lennart* Gustaf Ferdinand,
Körmäst., f. 13 60
- Hjorth, *Sixten* Elof Sebart, Tills.lär.,
f. 15, Tångenv. 6 C (H) t. 66 03 65
Led. i Tuve kyrkoråd 334
77
- Hjortsberg, *Harald* Håkan Konstantin,
Insp., f. 15 35
- Hjulström, *Allan* Birger, Ing., f. 22,
Färgspelsg. 2, V. Fröl., t. 28 05 72
Revisor i Nolleroths don.fond 297
- Hjörne, *Gun* Berit, Fru, f. 27, Iskällarel.
3 A (Ö) t. 40 27 90
Medborgarvitne 172
Revisor f. Styrso kustsanatorium .. 278
- Hjörne, *Harry* Edvin, Redaktör, f. 93,
Polhemspl. 7 (C) t. 15 35 00
Led. i Stor-Göteborgs samarb.komm. 226
Led. i Kristine gemens. nämnd 317
239
- Hjörne, *Lars* Göran, Redaktör, f. 29,
Ö. Fogelbergsg. 3 (C) t. 10 61 04
Nämndeman 169
Juryman i tryckfrihetsmål 171
Led. i ber. f. natur- o. kulturskydd 196
Huvudm. i Gbgs o. Bohus läns sparb. 235
- Hoff, *Gösta* Teodor, J. K., Dir., f. 05,
Prästgårdsängen 13 (S) t. 40 23 93
142, 289, 290
- Hoffner, Maj *Britta* Kristina, Kurator,
f. 19 115, 117
- Hofling, *Bertil* Carl Viktor, Civilek.,
Bankrevisor, f. 04, Dr Forselius g. 15
(SV) t. 18 66 63 180, 265^a
- Hoge, *Ragnhild* Margareta, Skolsköt.,
f. 06 90
- Hogmalm, Axel *Henrik*, Ing., f. 22 .. 23
- Hogner, *Bo* G:son, J. K., Länsassessor,
f. 03 201
- Holgersson, *Thor* Olof Henry, Byggn.
ing., f. 35 29
- Hollström, Bengt Rune *Allan*, Elektr.,
f. 24, Omvägen 1 D (S) t. 40 58 29
Revisor f. Cederskogs don.fond 298
- Holm, *Einar* Mauritz, J. K., Lagman,
f. 04 205
- Holm, Gustav *Evert*, Platsomb.m.,
f. 04, Musikv. 24, V. Fröl., t. 47 04 32
Suppl. i 47:e tax.distr. 182
- Holm, Gustaf *Gunnar*, Stud.rekt., f. 06, 81
- Holm, *Hans* Yngve, J. K., Sekr.,
f. 29 28, 271
- Holm, *Hugo* Vilhelm, Plåtsl., f. 16,
Slottsskogsg. 35 (V) t. 14 98 27
Suppl. i 51:a tax.distr. 183
- Holm, *Karin* Margareta, Kurator, Fru,
f. 21 117
- Holm, *Carl-Arne*, Ing., f. 14 50
- Holm, *Carl-Håkan*, Bitr. ing., f. 18 .. 46
- Holm, Axel *Conrad* Eugén, Pers.kons.,
f. 09 65
- Holm, *Stig* Edvin Folke, M. L., Bitr.
överläk., f. 33 119
- Holmberg, John *Erik*, F. D., Doc.,
Rektor, f. 07, Haga Kyrkog. 28 B
(C) t. 13 18 17
97, 98, 252, 253, 265, 270
- Holmberg, *Karin*, Fru, f. 06, Haga
Kyrkog. 28 B (C) t. 13 18 17
Nämndeman 169
- Holmberg, *Karl-Axel* Vilhelm, Förste
ing., f. 21, Slätvarsg. 18, V. Fröl.,
t. 29 23 20
Led. i konstnämnden 102
Led. i styr. f. R. Dicksons stiftelse .. 246
v. Ordf. i Olssons fond f. husbyg. .. 271
33
- Holmberg, *Maj-Britt*, M. L., Bitr. över-
läk., f. 23 116
- Holmberg, *Nils* Vilhelm, Civiling., Dir.,
f. 24 69, 194, 229
- Holmberg, *Per* Erik, J. K., Kronodir.,
f. 23 209
- Holmberg, *Sture* Sigfrid, Byråassist.,
f. 11 39
- Holmberg, *Åke* Ernst Vilhelm, Prof.,
f. 15 252
- Holmdahl, Anna Elsa *Brita*, Fru, f. 18,
Murgrönsst. 3 (SV) t. 20 30 30
Nämndeman 169
- Holmdahl, *Svante* Carlsson, M. D.,
Prakt.läk., f. 15, Murgrönsst. 3 (SV)
t. 20 30 30
Stadsfullmäktig 6
v. Ordf. o. kassaf. i Röhsska m. .. 96
Suppl. f. omb. i polisenämnden 214
- Holmedal, *Aina* Josefina, Diak., f. 13, 321
- Holmén, *Bengt* Gustaf, Adjunkt, f. 29,
Blåsvädersg. 12 (H) t. 53 07 76
Suppl. i socialvårdsnämnd 2 141
Suppl. i styr. f. allm. försäkr.kassan 166
Nämndeman 169
Kassaf. i styr. f. Wahlqvist-Andahls st. 249
Led. i st. f. folkrorelsernas samorg. 275
- Holmén, Erik *Gunnar* Valdemar, Tu-
ristintend., f. 21 233

Holmén, <i>Josef Harry</i> , Hemm.äg., f. 96, Heljered, Olofstorp, t. 200 03 Led. i Bergums kyrkoråd	332	Holmström, <i>Stig Lennart</i> , Socionom, Utredn.sekr., f. 32, Klockarev. 11, Hisings Kärra, t. 67 04 68, 164, 182, 193	
Holmén, <i>Knut Gerhard</i> , Hemm.äg., f. 07, Heljered, Olofstorp, t. 200 03 Suppl. i Bergums kyrkoråd	332	Holmström, <i>Stig Holger</i> , Civiling., f. 11, Engelbrektsg. 4 (C) t. 13 19 13 Suppl. i Vasa kyrkoråd	321
Holmgren, <i>Anna Elvira</i> , Sjuksköt., Fru, f. 11	152	Holmström, <i>Stig Rune</i> , Lektor, f. 23, S. vägen 32 (S) t. 81 16 64	171
Holmgren, <i>Axel Fredrik</i> , Civiling., Ut- redn.ch., f. 07	49	Holmström, <i>Sven Verner</i> , Vårdförest. assist., f. 20	256 ²
Holmgren, <i>Hilda Ella</i> Elisabet, Rektor, f. 17	150	Holmäng, <i>Per Olof</i> , J. K., Rådm., f. 19, Hovås, t. 28 10 81	206, 280
Holmgren, <i>Carl Gustaf</i> , Kyrkov., f. 05, 324		Holst, <i>Sven Allan</i> Henning, Förste insp., f. 09	56
Holmgren, <i>Stig Lennart</i> , Socionom, Arb.träningsch., f. 34	144	Holst, <i>Sven Gunnar</i> , Civiling., f. 11	66
Holmgren, <i>Svante</i> , Snick., f. 25, Bill- dal, t. 61 02 63	226	Holst, <i>Sven Hugo</i> , Kont., f. 18, Kärr, Torslanda, t. 62 05 66 Rev.suppl. f. Renströmska fonden	268
Holmquist, <i>Holmqvist</i>		Suppl. i Torslanda kyrkoråd	333
Holmquist, <i>Gustaf Adolf</i> , Kyrkov., f. 14	321	Holstmark, <i>Karl Paul</i> Mattias, Köpm., f. 22, Örgryte Stomg. 4 (S) t. 40 09 88 Suppl. i hyresnämnden	173
Holmquist, <i>Fred</i> , Klockare, f. 03, Dr Heymans g. 3 (SV) t. 20 45 54 Nämndeman	169 321	Led. i 96:e tax.distr.	190
Holmquist, <i>Hans</i> Ingvar, J. K., Stads- not., f. 29	34	Holzhausen, <i>Elisabeth</i> , Förest., Fru, f. 24	157
Holmqvist, <i>Kjell</i> Jan Filip, J. K., Civil- ekonom, Adv., Rekt., f. 18	256 ² , 260	Hood, <i>Bertil</i> , M. D., Doc., Bitr. över- läk., f. 17	113
Holmquist, <i>Fred Lennart</i> , Tills.lär., f. 33, Fiskebäcksv. 35 (V) t. 29 43 00 Led. i Älvsborgs kyrkoråd	330 78	Hood, <i>Mabel</i> , Kamrer, f. 14, Baldersg. 6 (C) t. 19 18 39 Led. i ber. f. gift kvinnas förv.arb.	197
Holmquist, <i>Sture</i> , Komm.nämndens ordf., f. 16	224	Hoonk, <i>Karl Bertil</i> Harald, fd Byrå- sekr., f. 97	273
Holmquist, <i>Sven Bertil</i> , Kyrkoadj., f. 40	324	Hoppe, <i>Karl-Erik</i> , Insp., f. 07, Nedre Fogelbergsg. 6 B (C) t. 11 87 87 Suppl. i Vasa kyrkoråd	321
Holmstedt, <i>Lars</i> Olof, Rep.ör, f. 15, Marklandsg. 19 (V) t. 41 61 08 Suppl. i 62:a tax.distr.	184	Horney, <i>Ina-Brita</i> , Sjuksköt., f. 13	153
Holmstedt, <i>Maj-Britt</i> Gunvor Sofia, Fru, f. 17, Marklandsg. 19 (V) t. 41 61 08 Stadsfullmäktig	6	Hoving, <i>Gunnar</i> Victor, Ark. SAR, Prof., f. 01	92
Led. i styr. f. socialförvalt.	139	Hubendick, <i>Bengt</i> Ludvig, F. D., Doc., Museich., f. 16, Nya varvsallén 5 V. Fröl., t. 29 38 70	99 ²
Led. i socialnämnden	140	Huggert, <i>Arne</i> Erik Fredrik, M. D., Prof., överläk., f. 15	115
v. Ordf. i socialvårdsnämnd 1	140	Hugosson, <i>Kurt</i> Ingemar, Pol. mag., Byräch., f. 31, Hagforsg. 5 (Ö) t. 21 72 18 Led. i valnämnden	27
Led. i barnvårdsnämnden	140	Suppl. i styr. f. rättsihjälpsanstalten	165
Nämndeman	169	Led. i gatunamnberedningen	197
Led. i ber. f. gift kvinnas förv.arb.	197	Led. av riksdagens 2:a kammare	199
Ombud i polisenämnden	214	Kassaf. i styr. f. Bissmarcks fond	292
Led. i styr. f. Carlanderska sjukh.	276 283, 284	Kassaf. i styr. f. Söderborgska stift.	293 13
Holmsten, <i>Gösta</i> Roland, Komminister, f. 09	319	Hugoson, <i>Mats-Ake</i> , Civiling., System- chef, f. 34	20
Holmsten, <i>Maj</i> , F. K., Fru, f. 13	321	Huldén, <i>Olof Torsten</i> Herman, J. K., Rådman, f. 03, S. vägen 22 (S) t. 16 50 20	173, 207
Holmsten, <i>Torsten</i> Enar, Musikdir., f. 04	321		
Holmstrand, <i>Gustav</i> Elof Holger, Civil- ing., Arb.ch., f. 02	46		
Holmstrand, <i>Olof</i> , Sekr., f. 17	110		

Hult, Alfred <i>Alf</i> Lennart, Civiling., Konstr.ch., f. 12, Dahlströmsg. 48 (V) t. 14 19 49	Hultman, <i>Einar</i> Atle, Civiling., Gatuch., f. 12
Led i styr. f. allm. försäkringskassan 166	f. 12 44, 194
Vattenrättsnämndeman 171	Hultman, Anders <i>Gunnar</i> Roland, Ing., f. 03, Paternosterg. 8 (V) t. 14 17 44
67	Led. i 49:e tax.distr. 182
Hult, Nils <i>Gösta</i> Olof, Ing., f. 20, Bankog. 39 (V) t. 41 77 20	Led. f. J. Lindströms stiftelse 250
Rev.suppl. f. stadsrevision. grupp IV 17	Hultman, Lars Gustaf <i>Lennart</i> , Svarv., f. 22, Söndagsg. 7 (N) t. 46 28 30
Led. i Högsbo kyrkoråd 329	Suppl. i 66:e tax.distr. 185
Hultberg, <i>Eivor</i> Linnéa, Byråassist., Fru, f. 29	Suppl. i Kortedala kyrkoråd 326
10	Hurtig, <i>Folke</i> , Skolinsp:ör f. 15 216
Hultborn, Karl <i>Arvid</i> , M. D., Doc., Överläk., f. 07	Husberg, <i>Sven-Erik</i> , Förste länsass. f. 11, 201
123	Husebye, <i>Ole</i> Nils Christian, Krono- kommie, f. 13, Storhöjds. 6 (Ö) t. 25 32 24
Hulten, Hultén, Hulthén 183, 209
Hultén, <i>Alf</i> Hugo, Köpm., f. 08, Hjort- hagsg. 10 G (SV) t. 14 86 49	Huss, <i>Erik</i> Johan, fd Borgarråd, Bank- dir., f. 13
Led. i hyresnämnden 173 224
Hultén, <i>Bengt</i> Evert, F. K., f. 36, Dr Forselius g. 34 (SV) t. 81 13 33	Hutters, <i>Kjeld</i> Adolf Maria, Ing., f. 16, 336
Led. i 86:e tax.distr. 188	Hübner, Friedrich Alfred <i>Gerhard</i> , Tjänstem., f. 99, Gyllenkrooksg 23 (S) t. 81 10 44
Led. i gatunamnsberedningen 197	Suppl. i Christina kyrkoråd 316
Suppl. i styr. f. Lindbergs don.fond 268	Led. i Kristine gemens. nämnd 317
266	Hydén, Viktor <i>Holger</i> , M. D., Prof., f. 17, 265
Hulten, Carl <i>Bertil</i> , Ark. SAR, Region- planech., f. 16	Hyltén-Cavallius, <i>Valborg</i> Katarina, Överpostexp:ör, Fru, f. 02, Solbänks. 18 A (SV) t. 82 92 80
225	Led. i styr. f. Bismarcks fond 292
Hulthén, <i>Hans</i> Uno Arthur, Disp., f. 02	Led. i styr. f. Söderborgska stift. .. 293
230	Hyrenius, Johannes <i>Hannes</i> , F. D., Prof., f. 14
Hulthén, <i>Henry</i> Doryan, Ing., f. 15, 30 245
Hulthén, Nils <i>Lage</i> , F. D., Doc., Förste biblie, f. 10	Hysell, <i>Folke</i> Bertil, Ing., f. 20
219	67
Hultén, <i>Ralf</i> Ingemar, Försäljn.chef, f. 29	Hüttner, <i>Julius</i> , Dir., Gen.konsul. f. 81, 279, 289
144	Håkanson, Håkansson
Hulthén, <i>Tore</i> Leonard Valter, T. L., Domk.komminister, f. 07, Sturepl. 1 (C) t. 16 48 20	Håkanson, Natan Sigfrid <i>Gunvald</i> , Tu- ristdir., f. 16
v. Ordf. i kyrkostämma (D) 315 233
Led. i domkyrkorådet 315	Håkansson, <i>Gösta</i> Magnus, Fögderi- sekr., f. 23
287, 315 208
Hultenheim, <i>Eva-Lisa</i> , tf Husm., f. 16, 126	Håkansson, <i>Märta</i> Ingegerd Linnéa, Vaktm., f. 08
Hulterström, <i>Sven</i> Åke, Omb.m., f. 38, Basung. 46, V. Fröl., t. 45 71 43 80
Stadsfullmäktig 6, 7	Håkansson, Gunnar <i>Olof</i> , Överkontr., f. 96, Änggårdsg. 26 (SV) t. 13 08 97, 176
Led. i drättselkammaren 20	Håkansson, <i>Per</i> Gösta, Civiling., Distr. ing., f. 09
Suppl. i valkommittén 196 29
Suppl. i styr. f. O. o. C. Wijks fond 244, 258	Håkansson, <i>Sven Olof</i> Ludvig, F. M., Assist., f. 20, Dingeg. 10 (V) t. 29 43 06
Hultgren, John <i>Björn</i> Fredrik, Aukt. rev., f. 15, Brödrag. 18 (S) t. 40 24 10	Led. i styr. f. arbetarinstitutet 257
232, 233, 238	Revisor f. G. Malmgrens fond 299
Hultgren, <i>Egon</i> Hildemar, Brandmäst., f. 19	Håkansson, <i>Tage</i> Georg, Trädg.mäst., f. 13
40 161
Hultgren, <i>Carl-Erik</i> , Ration.ch., f. 24, 59	Håland, <i>Carl</i> Johan Laurentius, Kom- minister, f. 04, Upphärad
Hultgren, <i>Sven Mauritz</i> , Ing., f. 17 .. 66 303, 304
Hultgren, Karl Rechar d <i>Simon</i> , Ing., f. 06	Hård af Segerstad, Fredrik Adolf <i>Bertil</i> , Intend., f. 06
54 277
Hultman, <i>Alf</i> Gustaf Bo, Skyddsing., f. 14	Håvik, Inga <i>Doris</i> Helena, Assist., Fru, f. 24, Dr Forselius g. 34 (SV) t. 18 52 73
195	Suppl. i barnavårdsnämnden 140
Hultman, <i>Berndt</i> Atle, Civiling., Tekn. dir., f. 12	
54	

Håvik, Lennart <i>Ingemar</i> , Stationsskr., f. 19, Dr Forselius g. 34 (SV) t. 18 52 73	
Revisor f. revisorskollegiet	16
Suppl. i 86:e tax.distr	188
Kyrkofullmäktig	309
Suppl. i Annedals kyrkoråd	321
Hägerström, <i>Arne</i> Algot, Möb.snick., f. 28	274
Häggbloom, <i>Monne</i> Charlie, Förste krim. assist., f. 19, Kobbarnas v. 20 (Ö) t. 19 50 66	
Suppl. i Kristine kyrkoråd	316
Häggqvist, Nancy Mary <i>Muriel</i> , Fru, f. 10	264
Hägglund, <i>John</i> Edvin, J. K., Civilek., Länsassessor, f. 31	202
Häggroth, Erik <i>Gustaf</i> , Exp.vakt, f. 17, A. Lindmansg. 23 B (H) t. 22 78 26	
Led i 9:e tax.distr.	176
Hägström, Erik Johannes, Civiling., Dir., f. 97	230
Hägne, Nils Erik Vilhelm, Förest., f. 21,	256
Hälleby, <i>Bertil</i> Valdemar, Dir., f. 15, Kutterspång. 7 (Ö) t. 21 29 50	
Suppl. i arbetslöshetsnämnden	140
Hällqvist, se Hellquist	
Hällström, se Hellström	
Härdlund, <i>Karl-Gustaf</i> , Kyrkov., f. 12,	319
Härenstam, Johan <i>Baltzar</i> , Organist, f. 15	334
Härnqvist, <i>Kjell</i> , F. D., Prof., f. 21	252
Härnqvist, Elsa <i>Margareta</i> , Civilek., Plan.sekr., Fru, f. 21	110
Härsjö, <i>Stig</i> Algot, Socionom, Sysslom., f. 22	163
Höfde, <i>Hugo</i> Allan, J. K., Polismäst., f. 08, Drakenbergsg. 30 (S) t. 80 08 00	211, 214
Högberg, Knut <i>Anders</i> , Metallarb., f. 24, Fastlagsg. 45 (N) t. 46 59 59	
Suppl. i 10:e tax.distr.	176
Högberg, Siri <i>Britt-Marie</i> , Banktjm., f. 44. Syst. Emmas g. 27 (SV) t. 81 20 41	176
Högberg, Petrus <i>Emanuel</i> , Skeppsred., f. 91	293
Högberg, Artur <i>Gustaf</i> Bernhard, Redakt., f. 04, Ängemarken 11 C (SV) t. 20 37 18	
Nämndeman	169
Högberg, Axel <i>Tore</i> Harry, Mål., f. 20, Ormbunkeg. 3 (H) t. 22 74 47	
Suppl. i 9:e tax.distr.	176
Höglund, Astrid <i>Anne-Marie</i> , J. K., Förste länsnot., f. 36	202
Höglund, <i>Rune</i> Valentin, Förm., f. 23, Krabbelid. 18 (H) t. 23 81 99	
Suppl. i 24:e tax.dist.	178
Revisor f. J. F. Dicksons minnesfond	279
Höglund, Karl <i>Thure</i> , Sjukvårdsdir., f. 14, Sten Stureg. 44 (S) t. 20 57 15	
Stadsfullmäktig	6
Led. i regionssjukvårdsnämnden	227
Led. i sampl.n. av hälso o. sjukv.	227
Ordf. i styr. f. Lindbergs don.fond	268
	109, 239
Högmark, Hanna Elisabeth <i>Ella</i> , Socionom, Socialsekr., f. 05, Rosensköldsg. 1 A (S) t. 16 00 78	
Stadsfullmäktig	6, 7
Led. i styr. f. socialförvaltn.	139
v. Ordf. i socialnämnden	140
Led. i socialvårdsnämnd 2	141
Ordf. i styr. f. ålderdomshemmet	163
Nämndeman	169
	148, 242, 279
Högmark, <i>Lars-Erik</i> , Kamr., f. 26	246
Högström, <i>Sölve</i> Gustaf, Landskansl., f. 01	203
Hök, se Höök	
Hökegård, <i>Gurli</i> Ingeborg, Kassör, Fru, f. 03	111
Hökerberg, Karl <i>Bertil</i> , fd Civilförsv. dir., f. 94, Kärralundsg. 31 (Ö) t. 25 38 29	183
Hörberg, Nils Axel, Avd.ch., f. 20, Trebackeg. 3 (Ö) t. 25 90 05	
Suppl. i drätselkammaren	20
Led. i styr. f. svenska mässan	232
	263
Hörman, Bror <i>Erling</i> , Förste insp., f. 28,	108
Höst, <i>Gunnar</i> Johnsson, M. L., tf Bitr. överläk., f. 20	90, 122, 151
Höök, <i>Kerstin</i> Charlotta Margareta, M. L., Bitr. överläk., Fru, f. 17	116
I	
Idberg, <i>Simon</i> Torsten Anker, Civiling., Övering., f. 14	34
Idestrom, Sven <i>Georg</i> , M. L., Överläk., f. 02	125, 194
Ideström, <i>Lars</i> Gunnar, Tills.lär., f. 21,	82
Ifverström, Karl Gösta <i>Hugo</i> , Postkontr:ör, f. 26, Sändareg. 1, V. Fröl., t. 45 28 48	
Nämndeman	169
	182
Ihrfelt, <i>Bo</i> Hans, J. K., tf Rådman, f. 23	207
Ihrfelt, <i>Helge</i> , Landsfiskal, f. 02, Ernst Torulfsg. 14 F (Ö) t. 21 05 72	180
Ingefors, <i>Elisabeth</i> Anna Britta, Skolsköt., f. 31	89
Ingelmark, <i>Bo-Eric</i> , M. D., Prof., Rektor, f. 13, Linnég. 33 (SV) t. 24 60 90	
	218, 227, 252, 273
Inghammar, Nils <i>Evald</i> Napoleon, Kyrkoh., f. 06, Prästgården, Gunnisle, t. 70 33 17	

Ordf. i kyrkostämman (Ang)	331	Ordf. i Torslanda kyrkoråd	333 ²
Ordf. i Angeredes kyrkoråd	331	Jacobsson, <i>John</i> Matteus, Tills.lär., f. 07	84
Inghammar, <i>Bengt</i> Evald, Kyrkoadj., f. 40	327	Jacobson, <i>Kerstin</i> Elisabeth, Närings- konsulent, f. 23	111
Isacson, Isakson, Isaksson		Jacobson, <i>Maj</i> Dagmar, Föggeriassist., f. 19, Framnäs. 26 A (S) t. 16 87 37	179, 208
Isaksson, <i>Björn</i> Isak, Med.dr., Doc., f. 20	269	Jacobson, <i>Nils</i> Ragnar, F. M., Lärov. adj., f. 19	260 ²
Isacson, <i>Folke</i> Valdemar, Boktr., f. 98, Carlbergsg. 29 (S) t. 40 24 98		Jacobson, <i>Rune</i> Herbert, Tills.lär., f. 29,	84
v. Ordf. i styr. f. Gbgs museum . .	97	Jacobsson, <i>John</i> Sigurd, Spårvägs., f. 01, Solrosg. 13 (Ö) t. 21 01 16	
Suppl. i styr. f. Ostbeckska fonden	296	Led. i 33:e tax.distr.	180
100 ² , 194		Jacobsson, <i>Anders</i> Thorsten Lennart, Förste ing., f. 14	34
Isaksson, <i>Filip</i> Gunnar, Kammarshr., f. 30, Fjädermolnsg. 20 (H)		Jacobsson, <i>Åke</i> Bertil, Yrkeslär., f. 16, Orkesterg. 31, V. Fröl., t. 45 56 95	
t. 53 60 06	179	Suppl. i 21:a tax.distr.	178
Isakson, <i>Ivar</i> , M. L., Bitr., överläk., f. 16,	117	Jacobsson, <i>Åke</i> Lars Fredrik, Planer. sekr., f. 09	110
Isacson, <i>Claes-Göran</i> Olof, Dir., f. 28, Birkag. 22 A (Ö) t. 21 41 81		Se även Osvald-Jacobsson	
Led. i styr. f. stadsbiblioteket	93	Jagebrant, <i>Gunnar</i> Vilhelm, Komm.arb., f. 25	194
259		Jagnert, <i>Aina</i> Viola, Fru, f. 15, Urma- kareg. 21 (N) t. 26 26 02	
Ismael, <i>Eddy</i> Iijas, Civiling., Byråing., f. 29	46	Revisor f. O. o. A. Plantins fond . .	295
Ivarson, Ivarsson		251	
Ivarsson, <i>Bo</i> Ivar Torkel, Musikstud., f. 39	330	Jagnert, <i>Uno</i> Lennart, Avlås., f. 15, Urmakareg. 21 (N) t. 26 26 02	
Ivarsson, <i>Filip</i> , Kyrkovaktm., f. 09 . .	322	Suppl. i 26:e tax.distr.	179
Ivarsson, <i>Knut</i> Gunnar Röntrentrep., f. 20	336	Jahn, <i>Erik</i> Olof Fredrik, Dir., Konsul, f. 05, Gibraltarg. 8 (C) t. 16 55 66	
Ivarsson, <i>Holger</i> Leonard, Byråing., f. 33	54	Huvudman i Gbgs sparbank	235
Ivarsson, <i>Johannes</i> , Kyrkoherde, f. 07, Radiomastg. 50, V. Fröl., t. 45 72 92		Jahreskog, <i>Knut</i> Wilhelm, Repr:ant, f. 25, Tråringen 37 (Ö)	
Ordf. i C J kyrkoråd	320	t. 25 77 25	
320		Nämndeman	169
Ivarsson, <i>Kristen</i> Anders, J. K., Krono- fogde, f. 07	209	Led. i 24:e tax.distr.	178
Ivarsson, <i>Curt</i> Hugo, Teknolog f. 39,	245	Revisor f. turisttrafikförbundet . . .	233
Ivarson, Ingrid <i>Margareta</i> , Kammar- skriv., Fru, f. 41	22	Led. i styr. f. stora teatern	266
Ivarsson, <i>Sven</i> Ivar, Ing., f. 29	54	Led. i styr. f. Gbgs idrottsförbund	272
Izikowitz, <i>Karl</i> Gustav, F. D., Prof., Museich., f. 03, Erik Dahlbergsg. 10 (C) t. 11 50 19	98 ² , 286	Led. i styr. f. Härskogens friluftsgård	273
J		Jahreskog, <i>Margit</i> Elisabeth, Fru, f. 24, Tråringen 37 (Ö) t. 25 77 25	
Jackson, <i>Elsa</i> Ragnhild Josefina, Skol- sköt., f. 16	89	Suppl. i 74:e tax. distr.	186
Jacobson, Jacobsson, Jakobsson		Rev.suppl. f. Änggårdens yrkesskolor	279
Jacobsson, <i>Anna</i> Elvira, Fru f. 03, Dyrstensv. 6, V. Fröl., t. 29 32 70		Jacobsson, se Jacobsson	
Nämndeman	169	Jannesson, <i>Gustav</i> Geron, Förste läns- not., f. 34, Kungälv, t. 119 22, 188,	202
Jacobsson, <i>Birgit</i> Margareta, Sekr. o. kont., f. 45	45	Janson, Jansson, Janzon	
Jacobsson, <i>Anders</i> Harald, Driftförm., f. 00, Dyrstensv. 6, V. Fröl., t. 29 32 70		Jansson, <i>Johan</i> Albert, Förste körmäst., f. 07,	63
Suppl. i Tynnereds kyrkoråd	330	Jansson, <i>Johan</i> Arvid, Socialsekr., f. 08,	147
Jacobsson, <i>Joel</i> Isidor, Lantbr., f. 12, Pl. 2100, Torslanda, t. 56 08 09		Janson, <i>Barbara</i> Elisabet, Fru, f. 21,	289
Suppl. i kyrkonämnden	312	Jansson, <i>Barbro</i> , F. K., Förste aktu- arie, Fru, f. 22	13
		Jansson, <i>Bengt</i> Erik Emanuel, Ing., f. 23	66
		Jansson, <i>Bengt</i> Hugo, Byråsekr., f. 28,	62

Jansson, Harald <i>Bertil</i> , Mål., f. 15, Raketg. 11 (SV) t. 20 53 80	
Led. i styr. f. samlingslokaler	38
Suppl. i 49:e tax.distr.	182
Jansson, <i>Bertil</i> Carl Gustaf, Dir., f. 21,	246
Jansson, Arne <i>Bruno</i> Leopold, Rep:ör, f. 28, Midvintersg. 15 (N) t. 46 55 62	
Rev.suppl. f. stadsrevision. grupp V	17
Suppl. i 45:e tax.distr.	182
Jansson, <i>Dagny</i> Ragnhild, Fru, f. 19, Folkungag. 18 (C) t. 19 12 08	
Suppl. i Kristine kyrkoråd	316
Led. i Kristine gemensamma nämnd	317
Jansson, Hilding <i>Einar</i> , Socionom, Sekretionsch., f. 11	164, 266
Jansson, <i>Eivor</i> Edit Irene, Sjuksköt., f. 32	155
Jansson, <i>Gustaf</i> Elon, Svets., f. 18, Folkungag. 18 (C) t. 19 12 08	
Led. i Kristine kyrkoråd	316
Jansson, <i>Ingrid</i> Maria, Byråassist., f. 27,	111
Jansson, <i>Jan-Sture</i> Oscar, Förste byråsekr., f. 29	205
Jansson, <i>Karin</i> Sofia, Sjuksköt., Husm., f. 00	279
Jansson, <i>Carl-Axel</i> , Naturvårdsintend., f. 25	201
Jansson, <i>Carl-Axel</i> Reimert, Studierektor, f. 12	84
Jansson, <i>Karl-Erik</i> , Slöjdlär., f. 20, Kvarnekullev. 13, Torslanda, t. 56 12 01	
Stadsfullmäktig	6
Suppl. i valkommittén	196
Jansson, <i>Carl-Otto</i> , Ombudsman, f. 26,	275
Jansson, <i>Kerstin</i> Astrid Viola, Aff.bitr., Fru, f. 22, Lyrikg. 11, Hisings Backa, t. 23 57 88	
Suppl. i styr. f. pauvres honteux	249
Jansson, <i>Curt</i> , Sekr., f. 26	110
Jansson, <i>Lars</i> Alvar, Ekon. lic., Chef f. serv.kont., f. 27	20
Jansson, Malte Karl <i>Lennart</i> , Utredn. man, f. 29	111
Jansson, <i>Lennart</i> Valdemar, Byråsekr., f. 35, Ljunghögsv. 23, Floda	180
Janson, <i>Märta</i> Carola Elisabeth, Fru, f. 08, Partille	305 ²
Janzon, <i>Nils</i> Gustaf, Red., f. 14, Arv. Lindmansg. 19 G (H) t. 23 41 39	
Nämndeman	169
Jansson, <i>Nils</i> Gösta, Krim.komm:ie, f. 10,	212
Jansson, Karl Olof <i>Olle</i> , Civiling., Dir., f. 18, Växelmyntsg. 51 C (V) t. 41 10 92	
Stadsfullmäktiges förste v. ordf. 6 ² ,	7
Led i stadskollegiet	9
Led. i finanskommittén	12
Ordf. i byggnadsnämnden	28
Led. i kulturstipendienämnden	102
Led. i hemvärnsnämnden	191
Led i Västra Nordstadskommittén	197
Suppl. i Stor-Gbg:s sam. komm.	226
Suppl. i sam. f. Gbg Askim Styrso	226
Led. i styr.. f. konserthuset	264
100, 193, 225, 238 ² , 240, 242	
Jansson, <i>Olov</i> Alfred, Exp:ör, f. 19	242
Janson, <i>Orvar</i> Ludvig, Dir., f. 02, 231, 233 ²	
Jansson, <i>Per-Arne</i> , Körmäst., f. 21	60
Janson, <i>Per Evert</i> , Sjukh.intend., f. 20,	124
Jansson, <i>Ragnar</i> Osvald, Byggn.snick., f. 34	250
Janson, Eric Hadar <i>Reimerth</i> , Landskansl., f. 08	201
Jansson, <i>Rolf</i> Adolf, Disp., f. 15, Linnég. 5 (SV) t. 14 11 77	
Led. i 84:e tax.distr.	188
Jansson, <i>Sven</i> Ivar, Dir., f. 19, Piggvarsg. 5 (V) t. 29 35 02	
Ordf. i besvärnsnämnden	27
Led. i nykterhetsnämnden	140
Led. i socialvårdsnämnd 3	141
Led. i ber. f. natur- o. kulturskydd	196
Ers. f. ombud i lok. värderingsnämnd.	217
Led. i kontaktkomm. f. friv. studiev.	262
Led. i styr. f. Lindbergs don.fond	268
Jansson, <i>Sven</i> Mauritz, Trädg.mäst., f. 91, Stensötev. 1, Hisings Backa, t. 22 08 50	
Led. i Backa kyrkoråd	331
Jansson, <i>Tore</i> Anders Ingemar, Byråassist., f. 28	63
Janson, <i>Ake</i> August, Kyrkoherde, f. 07, Partille	303
Jansson-Broström, <i>Marie-Elisabeth</i> , Fru, f. 00	334
Janson, se även Haitkin-Janson	
Janvall, Leif <i>Ake</i> Valdemar, Förrädsförv., f. 10	45
Janvid, <i>Oscar</i> Algot, Byggn.ing., f. 02	76
Jardin, <i>John</i> Mauritz, Byråing., f. 12,	111
Jareskog, se Jahreskog	
Jarevall, <i>Erik</i> Valter, Rekt., f. 13, Pl. 1120, Agnesberg, t. 69 01 19	
Stadsfullmäktig	6
Suppl. i socialvårdsnämnd 3	141
Jarevall, <i>Inga</i> Vilhelmina, Fru, Pl. 1120, Agnesberg, t. 69 01 19	
Led. i Angereds kyrkoråd	331
Jarlinder, <i>George</i> Gustaf Henry, Byråsekr., f. 17	108
Jarlsmark, <i>Stig</i> Bertil, Körmäst., f. 21,	60
Jarlsnäs, <i>Harry</i> Nathanael, Kassaförest., f. 08, Sveag. 21 (SV) t. 14 01 02	
Revisor f. stadsrevisionen grupp VII	17
Jarlöv, <i>Gunnar</i> Wilhelm, Bankdir., f. 01, Änggårdsg. 43 (SV) t. 82 91 12	
Nämndeman	169
	238

Jarlöv, <i>Christina</i> Ingrid, tf Bitr. psyko- log, f. 39	144	Rev.suppl. f. Gbgs studenthem	245
Jarnestål, <i>Gösta</i> Robert, Arb.led., f. 16,	275	Revisor f. Dalheimers don.	280
Jarnvik-Kuligowski, <i>Britt Marie</i> Sofia, Sjuksköt., f. 41	156	Rev.suppl. f. G. Malmgrens fond ..	299
Jarsell, <i>Bengt</i> Harald, Stud.sekr., f. 18, Fastlagsg. 19 (N) t. 46 68 63		Jiremark, <i>Anders Bertil</i> , J. K., Bank- jur., f. 30	291
Suppl. i 48:e tax.distr.	182	Jiresten, <i>Nils Evert</i> , Komm.arb., f. 24, Basung. 46, V. Fröl., t. 45 73 47	
	259	Rev.suppl. i Lindeqvists don.fond ..	296
Jawerth, <i>Edvin</i> Emanuel, F. M., Rek- tor, f. 19	83	Joachimsson, <i>Sven</i> , Överläk., f. 11, Vänernborg	305
Jawette, <i>Karin</i> Sofia, Fru, f. 95	251	Jodal, <i>Ulf</i> Ingemar, M. L., Läk., f. 38,	152
Jawette-Olsson, <i>Iris</i> , Fru, f. 19, Guld- pokalsg. 4 B (H) t. 22 35 88		Johannesson, <i>Anna</i> Hildegard, Fru, f. 13, Pl. 3225, Torslanda, t. 56 08 36	
Nämndeman	169	Led. i Björlanda kyrkoråd	332
Kyrkofullmäktig	309	Johannesson, <i>Bo</i> Erland, Ing., f. 30 ..	31
Jeanson, <i>Carl Henning</i> , Överstelöjtn., f. 01, Birkag. 53 A (Ö) t. 25 57 81		Johannesson, <i>Erik</i> Ruben, Direktör, f. 17, Stabbg. 91 (Ö) t. 25 07 02	
Led. i 58:e tax.distr.	184	Stadsfullmäktig	6, 7
Jedenberg, <i>Knut Evert</i> , Bokbind., f. 11, Halleg. 6 (H) t. 22 75 94		Ordf. i stadskollegiet	9
Led. i Brämaregårdens kyrkoråd	328	Ordf. i finanskommittén	12
Jedeur-Palmgren, <i>Axel Gunnar</i> , Vice- amiral, f. 99	293	Ordf. i fastighetsnämnden m.m. . .	33, 37
Jeltin, <i>Stig Börje</i> , Ing., f. 33	49	Led. i Västra Nordstadskommittén ..	197
Jendeby, <i>Stig</i> Alfons Vilhelm, fd Kont., f. 10	299	Led. i plan.råd. i Gbgs o. Bohus län	203
Jensén, <i>Helge</i> Thorvald, Förste insp., f. 31	50	Förbundsfullm. i regionplaneförb. .	225 ²
Jensen, <i>Cay</i> Christian Theodor, M. L., Polikl. läk., f. 21	128	Ordf. i Stor-Gbgs samarb.komm. . .	226 ²
Jensen, <i>Sven</i> Wallis, Kamrer, f. 27, Ar- vesgårde 17 (H) t. 55 11 48		Ordf. i samarb. f. Gbg Askim Styrso	226 ²
Suppl. i 50:e tax.distr.	182	Led. i styr. f. västsv. fritidsområden	228
Jeppsson, <i>Nils Bertil</i> Hartvig, Drifts- ing, f. 19	36	Led. i styr. f. Gbgs idrottsförbund ..	272
Jerkman, <i>Erik</i> Albert Napoleon A:son, Agron., Egendomsinsp., f. 05	35		222, 236, 243
Jerming, <i>Bengt</i> Göran, Landskansl., f. 40, Postmäst.g. 35, Mölndal	183	Johannesson, <i>Lars</i> Yngve, Civilek., Skr., f. 37	26
Jern, <i>Gustaf</i> Oskar, Avd.ch., f. 02, La- sarettsg. 7 B (C) t. 13 92 10		Johannesson, <i>Einar Stellan</i> , Hallmät., f. 22	61
Led. i 93:e tax.distr.	189	Johannesson, <i>Sven</i> Erik Reinhold, Tills. lär., f. 03	81
Jerneryd, <i>Oscar</i> Folke <i>Roland</i> , Civil- ing., Idrottsdirektör, f. 15, 103, 272,	273	Johannisson, Johannisson	
Jernhage, <i>Thorsten</i> Fritiof, Byråassist., f. 07	68	Johannisson, <i>Gunnar</i> Herbert, Avd.ch., f. 18, Basung. 32, V. Fröl., t. 45 30 46	
Jernsand, <i>Eric</i> Vilhelm, Förrådsarb., f. 05, Björcksg. 62 D (Ö) t. 25 58 41		Kyrkofullmäktig	309
Nämndeman	169	Kassaf. i Högsbo kyrkoråd	329
Jessing-Lindblom, <i>Brita</i> Maria, Diak., Fru, f. 15	286	Johannisson, <i>Knut</i> Eskil, Tills.vaktm., f. 06	83
Jidås, <i>Karl Albin</i> Mattias, Droskäg., f. 00, Stockholmsg. 44 H (Ö) t. 15 69 69		Johannisson, <i>Ture</i> Gustaf, F. D., Prof., f. 03, Berzellig. 20 (S) t. 18 69 31	
Led. i gatunämnden	44	Ordf. i gatunamnsberedningen	196
Jigenius, <i>Pär-Arne</i> , Ekon.stud., f. 42, Landalag. 27 (C) t. 20 86 80			99, 265
Suppl. i 25:e tax.distr.	178	Johansen, <i>Carl Johan</i> , J. K., Hovr. råd, f. 18	205
Rev.suppl. i sampl.n. hälso- o. sjukv.	227	Johanson, Johansson	
		Johansson, <i>Alf</i> Kornelius, Chark:ist, f. 11, Pl. 2100, Torslanda, t. 56 05 90	
		Led. i Torslanda kyrkoråd	333
		Johansson, <i>Alice</i> Irene, Kamr., f. 09 ..	247
		Johanson, <i>Sven Allan</i> , Lokrep., f. 18, Kobergsg. 29 (Ö) t. 25 72 12	
		Stadsfullmäktig	6
		Nämndeman	169
		Ombud i polisnämnden	214
		Förbundsfullm. i yrkesskolförbundet	254

Johansson, <i>Alvar Bertil</i> , Hemm.äg., f. 14, Pl. 210, Säve, t. 65 02 25 Suppl. i Säve kyrkoråd	333	Johansson, <i>Charles Arvid</i> , Mur., f. 16, Pl. 3647, Torstlanda, t. 56 05 73 Kyrkofullmäktig	309
Johansson, <i>Anders</i> Hilding, Hemm.äg., f. 04, Ödsmål	304	Led. i kyrkofullm:s valkommitté ..	310
Johansson, <i>Annie</i> Elisabet, Fru, f. 06, Pl. 1540, Hisings Kärra, t. 67 01 31 Suppl. i Säve kyrkoråd	333	Ordf. i Björlanda kyrkostämman ..	332
Johansson, <i>Sten Arne</i> , Metallarb., f. 19, Kobergsg. 25 (Ö) t. 25 67 66 Rev.suppl. f. stadsrevision. grupp VII Suppl. i idrottsnämnden	18 103	Johansson, <i>Dagny</i> Maria, Bitr. ing., f. 23	28
Led. i 2:a B tax.distr.	174	Johansson, <i>Elon</i> William, Skorst.fej. mäst., f. 12	42
Johansson, <i>Arne</i> Vilgot, Fast.sköt., f. 20, Arvesgårde 9 (H) t. 55 16 77 Suppl. i 41:a tax.distr.	181	Johansson, <i>Elsa</i> Rosa Theresia, Affärs- innehav., f. 10, Bohusg. 3 B (C) t. 16 55 78 Suppl. i 47:e tax.distr.	182
Johansson, <i>Astrid</i> Margareta, Småsk. lär., f. 99	286	Johansson, <i>Elsa</i> Viola, Fru, f. 13, Vir- velvindsg. 30 (H) t. 22 40 99 Suppl. i 37:e tax.distr.	180
Johansson, <i>Bengt</i> Albin, Drifting., f. 25, Johansson, <i>Bengt</i> Gunnar, Verkmäst., f. 29, Fastlagsg. 19 (N) t. 46 43 01 Suppl. i styr. f. samlingslokaler Suppl. f. omb. i polisnämnden	60 38 214 242, 258, 263	Johansson, <i>Elsa-Anna</i> Elisabet, Församl. musiker, f. 43	322
Johansson, <i>Bengt</i> Helge, Förste arb. vårdsassist., f. 25	274	Johansson, <i>Axel Erik</i> Malkolm, Civilek., Förste tax.intend., f. 09, Engelbrekts- gat. 5 (C) t. 11 53 38 ..	202, 228, 252
Johansson, <i>Bengt</i> Lars, Stud.rektor, f. 36	83	Johansson, <i>Eric</i> Erling, Förste insp., f. 08, Träringen 64 (Ö) t. 25 32 49 Suppl. i hyresnämnden	173
Johansson, <i>Bengt</i> Carl Anders, M. D., Doc., Överläk., f. 20	117	Kassaf. i styr. f. O. o. C. Wijks stift. 215, 235, 243	247
Johansson, <i>Bengt</i> Lennart, Tjänsteman, f. 17, Söndagsg. 31 (N) t. 46 62 98 Kyrkofullmäktig	309	Johansson, <i>Erik</i> Erling Alexius, För- rådsn., f. 04, Pl. 109, Gunnilse Suppl. i Angereds kyrkoråd	331
Led. i kyrkonämnden	311	Johansson, <i>Erik</i> Herbert, Komm.arb., f. 95, Björcksg. 40 (Ö) t. 25 60 71 Led. i Härlanda kyrkoråd	326
Led. i Kortedala kyrkoråd	326	Johansson, <i>Johan Erik</i> Valdemar, Förste flyglottijjpolis, f. 17, F 9, Göte- borg 1, t. 66 07 27 Revisor f. föreningen ringen	275
Johansson, <i>Bengt-Åke</i> , Plan.sekr., f. 40, Johansson, <i>Berit</i> Ann-Kristin, Kamrers- assist., f. 46	110 233	Johansson, <i>Carl Eric</i> Natanael, Exp. förest., f. 05, Mandoling. 23, V. Fröl., t. 45 68 34 Suppl. i V F kyrkoråd	329
Johansson, <i>Bertil</i> Eugén, Rörlägg., f. 29, Gitarrg. 1, V. Fröl., t. 45 95 97 Suppl. i 8:e tax.distr.	176	Johansson, <i>Nils Erik</i> , Kyrkovaktm., f. 02	325
Revisor f. arbetarskyddsföreningen ..	301	Johansson, <i>Karl Eskil</i> Holmfrid, Förste stationsskr., f. 25, Julaftonsg. 35 (N) t. 46 72 77	185
Johansson, <i>Bertil</i> Roland, Ing., f. 22, Johansson, <i>Karl Birger</i> , Hemm.äg., f. 08, Gunnestorp (H) t. 66 00 72 Suppl. i Tuve kyrkoråd	66 334	Johansson, <i>Ester</i> Linnéa, Fru, f. 04, Kungsladugårdsg. 9 (V) t. 14 00 59 Medborgarvitne	172
Johansson, <i>Birgit</i> Astrid Irene, Sjuk- sköt., Fru, f. 27	155	Johansson, <i>Eva</i> , Sjuksköt., f. 36	154
Johansson, <i>Karin Birgit</i> Ingegerd, Förest., f. 28	157	Johansson, <i>Axel Evald</i> , Förste kör- mäst., f. 08	63
Johansson, <i>Karin Birgitta</i> , Kont., f. 31, Stenströmsg. 24 (Ö) t. 25 44 16 Rev.suppl. f. TBV	259	Johansson, <i>Freddie</i> Gustaf Lennart, Red- akt., PR-man, f. 39	264
Johanson, <i>Bo</i> Gerold, Socionom, Före- stånd., tf Socialsekr., f. 32	144, 151	Johansson, <i>Gunnar Fritiof</i> , Bitr.ing., f. 27	46
Johansson, <i>Britt</i> Gertrud, Stud.led., f. 31	250	Johansson, <i>Anders Gunnar</i> , Filare, f. 08, Virvelvindsg. 30 (H) t. 22 40 99 Nämndeman	169
Johansson, <i>Britt</i> Inger Ann-Marie, Ut- redn.assist., f. 44	31	Led. i 29:e tax.distr.	179
Johansson, <i>Bror</i> Natanael, Köpm., f. 00, 232			

Johansson, <i>Gunnar</i> Sanfrid, Sjukvård, f. 11, Sandlyckan 1 A, Lillhagen t. 66 03 66	6	Suppl. i Härlanda kyrkoråd	326
Stadsfullmäktig	6	Johansson, <i>Karl Hilding</i> , Posttjm., f. 10, Åkersdal, Olofstorp, t. 203 64	312
Led. i socialvårdsnämnd 4	141	Suppl. i kyrkonämnden	312
Led. i 1:a tax.distr.	174	Led. i Bergums kyrkoråd	332
Johansson, <i>Gunni</i> Märta Elvira, Byrå- assist., Fru, f. 21	26	Johansson, <i>John Holger</i> , Avd.ch., f. 29, 25 Johansson, <i>Stig Erik Holger</i> , Handl., f. 11, S. vägen 67 (S) t. 20 32 15	273
Johansson, <i>Gunvor</i> Eleonor Josefine, Diak., f. 35	325	Revisor f. Härskogens friluftsgård . .	287
Johansson, <i>Gurly</i> Marianne, Förest., f. 25, 162	162	Rev.suppl. f. Ekedalens barnhem . . .	287
Johansson, <i>Allan Gustav</i> Viktor, Bygg- mäst., f. 20, Glasmästareg. 24 (S) t. 81 18 68	17	Johansson, <i>Hugo</i> Evert, Körmäst., f. 22, 60 Johansson, <i>Inga-Britt</i> , Tills.lär., f. 25, 84	60
Rev.suppl. f. stadsrevisionen grupp II	17	Johansson, <i>Inge</i> Sven Harald, Exp:ör, f. 35, Fastlagsg. 14 (N) t. 46 70 31	18
Led. i 89:e tax.distr.	189	Rev.suppl. f. stadsrevision. grupp VII	18
Suppl. i Cederskogs don.fond	298	Johansson, <i>Ingeborg</i> Gertrud, Förest., f. 17	157
Johansson, <i>Anders Gustaf</i> Adolf, Chauff., f. 10, Klockarevägen 9, Hisings Kärra, t. 67 01 03	214	Johansson, <i>Anna Ingegerd</i> , Byråassist., f. 20	28
Johansson, <i>Gustav</i> Georg, Lantbr., f. 10, Pl. 435, Säve, t. 65 02 50	217	Johansson, <i>Ingegerd</i> Johanna, Förest., f. 12	160
Suppl. i hästuttagingsnämnden . . .	217	Johansson, <i>Evert Ingemar</i> , Spårvägs- m., f. 22, Märllspiksg. 4 A (V) t. 24 45 40	176
Johansson, <i>Gustaf</i> Natanael, Kyrko- vaktm., f. 10	326	Suppl. i 9:e tax.distr.	176
Johansson, <i>Bernt Gösta</i> , F. K., Bank- tjm., f. 37, Wingårdsg. 12 A (Ö) t. 25 34 05	18	Johansson, <i>Carl Ingemar</i> , Civilek., Lär., f. 30, Klockväg. 8, Torslanda, t. 56 10 27	187
Rev.suppl. f. stadsrevision. grupp VII	18	Johansson, <i>Inger</i> Margareta, Sjuksköt., Fru, f. 32	154
Suppl. i socialvårdsnämnd 1	141	Johansson, <i>Irma</i> Alfrida Emilia, Fru, f. 15, Klockljugsl. 13 (H) t. 53 35 12	169
Led. i 32:a tax.distr.	179	Nämndeman	176
Rev.suppl. f. J. F. Dicksons minnesf.	279	Suppl. i 13:e tax.distr.	176
Rev.suppl. f. Mosaika förs:s barntr.	286	Johansson, <i>Ivan</i> Fritiof, Förste krono- assist., f. 10, Tofta 218, V. Fröl., t. 45 17 63	309
Johansson, <i>Gösta</i> Olof, Bilmontör, f. 28, Solvådersg. 17 (H) t. 53 99 28	327	Kyrkofullmäktig	310
Suppl. i Biskopsgårdens kyrkoråd . .	327	Led. i kyrkofullm:s valkommitté	329
Johansson, <i>Stig Gösta</i> , Plåtsl., f. 19, Pilegårdsg. 24 D (H) t. 23 15 22	292	Led. i V F kyrkoråd	66
Revisor f. Lindholmens fond	292	Johansson, <i>Ivan</i> Lage Napoleon, Ing., f. 20	66
Johansson, <i>Ake Gösta</i> Lennart, Verkst. chef, f. 23, Billdal, t. 61 06 57	226	Johanson, <i>Carl Ivar</i> Hilmer, Civiling., Övering., f. 07, N. Gubberog. 17 (Ö)	214
Johansson, <i>Gösta</i> Valdemar, Smed, Kommunalordf. f. 09, Surte, t. 68 02 53	225, 226	Suppl. i trafiknämnden	216
Johansson, <i>Erik Göte</i> , Mål., f. 18 . .	194	Suppl. i vägsynenämnden	35
Johansson, <i>Hans</i> Ivar, Hemm.äg., f. 04, Pl. 2032, Hisings Kärra, t. 67 01 24	333	Johansson, <i>John-Axel</i> , Hönseriäg., f. 19, 262 Johansson, <i>John</i> Edvin, Byggmäst., f. 07, Birkag. 12 (Ö) t. 25 85 12	247
Suppl. i Säve kyrkoråd	333	Led. i styr. f. R. Dicksons stift.	247
Johansson, <i>Hans</i> John Gustaf, Civilek., Bokföringsch., f. 30	62	Johansson, <i>John</i> Mattias, M. L., Bitr. överläk., f. 20	115
Johansson, <i>Harry</i> Alexander, Vaktm., f. 09	77 ²	Johanson, <i>Kaj</i> Lennart, Förste tax.assi- stent, f. 34	186, 203
Johanson, <i>Gustaf Helge</i> , Kronokom- mie, f. 12	209	Johansson, <i>Carin</i> Gunborg, Vaktm., Fru, f. 09	79
Johansson, <i>Herbert</i> , Tills.vaktm., f. 06, 82	82	Johansson, <i>Karl</i> Arvid, Aukt.rev., f. 11, 237 ³	246
Johansson, <i>Hilding</i> , Tills.man, f. 05 . .	96		
Johansson, <i>Carl</i> Allan <i>Hilding</i> , Insp., f. 09, Prologg. 2, Hisings Backa, t. 51 55 44	169		
Nämndeman	169		

Johansson, <i>Carl-Erik</i> , Parkmäst., f. 02, 223	Johansson, <i>Märta</i> Elisabeth, Förest., f. 08	157
Johansson, <i>Carl Gustav</i> , Ing., f. 34 ..	32	
Johansson, <i>Erik Kenny</i> , Repför, f. 29, Styrsg. 3 A (V) t. 12 05 58	Johansson, <i>Märta</i> Hillevi, Tills.lär., f. 35	79
Led. i C J kyrkoråd	320	
Johansson, <i>Kerstin</i> Elisabeth, Tax.assistent, f. 42	Johansson, <i>Nanny</i> Kristina, Sjuksköt., f. 18	154
187 ²		
Johansson, <i>Kjell</i> Valter, F. K., Adjunkt, f. 36	Johansson, <i>Nils</i> Holger Mauritz, Utredn.ing., f. 16	103
260		
Johansson, <i>Otto Clarence</i> , Red.ch., f. 17, Memoarg. 2, Hisings Backa, t. 23 70 75	Johansson, <i>Olof</i> Bernhard Roland, Poliskomm.lic, f. 12	212
Led. i styr. f. Göteborgs museum ..	Johansson, <i>Olof</i> Konstantin, Fiskare, Riksdagsman, f. 97, Öckerö ..	203, 293
100, 266	Johansson, <i>Sven Osborn</i> , Vaktm., f. 04, ..	82
Johansson, <i>Klas</i> Albin, Bokb.mäst., f. 99, 279	Johansson, <i>Ove</i> Lennart, Omb.m., f. 38, 289	
Johansson, <i>Claes</i> Henry, Fögenderisekr., f. 16, Styrmansg. 26 (V) ..	Johansson, <i>Per</i> Erik, Ing., f. 37	31
t. 12 62 55	Johansson, <i>Per</i> Ingemar, Studierektor, f. 32	80
181, 208		
Johansson, <i>Knut</i> Hugo, Chauff., f. 26, Högen, Torslanda	Johansson, <i>Per-Olof</i> Ingemar, Förste verk.mäst., f. 29	41
Suppl. i Torslanda kyrkoråd	Johansson, <i>Roland</i> Leopold, Arb.stud.ing., f. 20	15
333		
Johansson, <i>Kurt</i> Assar, tf Bitr. civilförsvarsdir., f. 26	Johansson, <i>Karl Rolf</i> Klinton, Tryckeriassist., f. 24	22
201		
Johansson, <i>Kurt</i> Harry, Driftsing., Planer. tekn., f. 08	Johansson, <i>Rolf</i> Lennart, Förste insp., f. 34	108
110, 118		
Johansson, <i>Curt</i> Åke Mauritz, Kont. bitr., f. 24	Johansson, <i>Ronald</i> Stig Ivar, Tills. vaktm., f. 28	82
299		
Johansson, <i>Lars-Erik</i> , Brandmäst., f. 22, 41	Johansson, <i>Ruben</i> Natanael Nuhma, Leg. sjuksköt., Utredn.m., f. 25	110
Johansson, <i>Leif</i> Bertil, Plåtsl., f. 34 ..	Johansson, <i>Rune</i> , Svarvare, f. 26, Basung. 36, V. Fröl., t. 45 39 89	
258 ²	Rev.suppl. f. Lindholmens fond	292
Johansson, <i>Leif</i> Gunnar, Assist., f. 30	Johansson, <i>Ruth</i> Olga Elisabet, Fru, f. 17, Uddeholmsg. 9 B (Ö) t. 25 94 33	
137, 194	Nämndeman	169
Johansson, <i>Leif</i> Ingvar, Vaktm., f. 36, 81	Johansson, <i>Sigrid</i> Vendla Adele, Fru, f. 09, Smörg. 66 (S) t. 40 43 42	
Johansson, <i>Leif</i> Roland, Ing., f. 28 ..	Suppl. i socialvårdsnämnd 2	141
54	Nämndeman	169
Johansson, <i>Bror Lennart</i> , Montör, f. 31, Badvädersg. 3 (H) t. 53 10 17	Suppl. i 20:e tax.distr.	178
Suppl. i 13:e tax.distr.	Led. i styr. f. Styrsgö kustsanatorium	278
176	Johansson, <i>Sigvard</i> Gunnar, Assist., f. 08, Växelmyntsg. 15 A (V) t. 41 60 08	
Johansson, <i>Karl Ewald Lennart</i> , Sekr., Rektor, f. 25	Suppl. i socialvårdsnämnd 5	141
73, 79	Kyrkofullmäktiges v. ordf. ..	308, 309
Johansson, <i>Sten Lennart</i> , Byggmäst., f. 30, Backa 910, V. Fröl., t. 28 10 04	v. Ordf. i kyrkonämnden	311
Suppl. i 94:e tax.distr.	v. Ordf. i kyrkogårdsstyrelsen	313
189	Johansson, <i>Oskar Sixten</i> Vigelius, Tjm., f. 98	192
Johansson, <i>Elof Lorentz</i> , Ing., f. 13, Hagforsg. 15 (Ö) t. 25 58 47	Johansson, <i>Yngve Sixten</i> Ewald, Redaktör, f. 09, Midvintg. 13 (N) t. 46 78 75	
Revisor f. v. Sveriges blåbandsdistr.	Suppl. i valnämnden	27
261	Nämndeman	169
49	Johansson, <i>Aina Solveig</i> Iréne, Diak., f. 30	323
Johansson, <i>Maja</i> Berta Mathilda, Förestånd., f. 13	Johansson, <i>Sonja</i> Irene, Fru, f. 28, Marconig. 13, V. Fröl., t. 45 39 80	
151	Suppl. i V F kyrkoråd	329
Johansson, <i>Karl Martin</i> Harry, Avd. chef, f. 09, Egnahemspl. 4 (SV) t. 20 94 07		
Rev. f. folkpensionärers fören.		
301		
Johansson, <i>Mary</i> Josefina, Husmor, f. 17		
335		
Johansson, <i>Mats</i> Viktor, F. K., Teaterchef, f. 25, Fredriksdalsg. 22 (S) t. 20 95 81		
237 ² , 253, 265, 267		
Johansson, <i>Märta</i> Antoinette Linnéa, Textilarb., Fru, f. 03, Lefflersg. 4 B (Ö) t. 21 97 65		
Revisor f. Broströmska sjukhem ..		
278		

Johansson, <i>Stellan</i> Olof, Elmontör, f. 17, Hakefjordsg. 114 (H) t. 53 49 72	Johansson, <i>Vera</i> Golda Maria, Assist., f. 08	300
Medborgarvitne	Johansson, Paul <i>Werner</i> , Banktjm., f. 25, Pl. 2660, Torslanda, t. 56 05 50	6
Led. i 37:e tax.distr.	Stadsfullmäktig	196
Johansson, <i>Sten</i> Harald, Förest., f. 27, Braheg. 11 (N) t. 21 79 19	Suppl. i valkommittén	225
Suppl. i 32:a tax.distr.	Johansson, <i>Viola</i> Elvira, Förest., Fru, f. 17	282
Led. i styr. f. E. Dicksons stift.	Johansson, <i>Vivi-Ann</i> Eleine, Kont., f. 47	67
Suppl. i Gamlestads kyrkoråd	Johansson, <i>Yngve</i> Lennart, Bitr. ing., f. 31	70
Johansson, <i>Sven</i> Axel Nikolaus, Pastor, f. 21	Johansson, Gustav <i>Ake</i> , Byråsekr., f. 14, 68	224
Johansson, <i>Sven</i> Gottfrid, Kontorsskr., f. 03	Johansson, Klas <i>Ake</i> , Svets., f. 09	224
Johansson, <i>Sven</i> Ingemar, J. K., Stadsnot., f. 27	John, <i>Bengt</i> Otto, F. M., Rektor, f. 13, Nordenskiöldsg. 25 (SV)	14 20 15
Johansson, <i>Sven-Eric</i> Emanuel, Musikdir., Tonsätt., f. 19, Tunnländsg. 14, V. Fröl., t. 45 82 53	Led. i styr. f. Lindbergs don.fond	268
Led. i styr. f. G. Malmgrens fond	Suppl. f. teaterfonden	271
Johansson, <i>Sven-Arne</i> Gunnar, Byråing., f. 36	Johree, <i>Karin</i> Margit, F. K., Andre bibli.e, f. 22	94
Johansson, <i>Sven-Erik</i> Martin, Omb.m., f. 30, Svängrumsg. 4, V. Fröl., t. 47 82 40	Jonas, <i>Albrecht</i> , Kantor, f. 15	336
Stadsfullmäktig	Jonasson, <i>Britta</i> Vilhelmina, Fru, f. 11, Anna Lesselsg. 6 B (H) t. 22 67 10	169
Led. i fastighetsnämnden	Jonasson, <i>Charles</i> Ragnar, Kont.skr., f. 96, T. Segerstedtsg. 66, V. Fröl., t. 29 34 44	183
Ordf. i idrottsnämnden	Suppl. i 53:e tax.distr.	70
Suppl. i styr. f. västsv. fritidsomr.	Jonasson, <i>Erik</i> Arthur, Byråassist., f. 12,	264
Johansson, <i>Sven-Eric</i> Yngve, Kont., f. 42, Midvint.g. 7 (N) t. 46 21 08	Jonasson, John <i>Evert</i> Vilhelm, Aukt. rev., f. 17	264
Johansson, <i>Sven-Ake</i> , Rev., f. 40, Luktårtsg. 8 A, Mölndal, t. 27 83 44	Jonasson, Martin <i>Gunnar</i> , Komm.arb., f. 10, Västanvindsg. 3 A (H)	176
Johansson, Karl <i>Thorsten</i> Henry, Bokb., f. 19	Led. i 13:e tax.distr.	324
Johansson, Nils <i>Thorsten</i> , Ing., f. 02	Suppl. i Lundby kyrkoråd	300
Johansson, <i>Tryggve</i> Elof Bruno, Brandmäst., f. 23	Jonasson, <i>Gunnel</i> Margot Kristina, Kont., f. 34	300
Johansson, John <i>Ture</i> , J. K., Bankdir., f. 03, Solbänksg. 20 (SV) t. 82 95 54	Jonasson, Erik Natanael <i>Herder</i> , Lagerförest., f. 11, Uddevallapl. 5 (Ö)	317
Kassaf. i styr. f. E. Wijks stiftelse	Led. i Gamlestads kyrkoråd	91
Johansson, Signe <i>Tyra</i> Karolina, Socionom, Byråsekr., f. 10	Jonasson, <i>Ingrid</i> Ester Karolina, Skötsköt., Fru, f. 15	18
Johansson, <i>Uno</i> Sigvard, Svets., f. 20, Stampg. 58 (C) t. 19 60 67	Jonason, Jan Ingmar, Revisor, f. 30, Geteryggsg. 1 (Ö) t. 21 07 00	187
Suppl. i Kristine kyrkoråd	Rev.suppl. f. stadsrevision. grupp VII	258, 266
Johansson, <i>Valborg</i> Alma, Kanslisekr., f. 21, Raketg. 1 (SV) t. 81 29 12	Suppl. i 80:e tax.distr.	70
Johansson, Nils Folke <i>Walter</i> , Omb.m., f. 12, Uddeval'ag. 27 (Ö) t. 19 54 28	Jonasson, John Alfred Emanuel, Metallarb., f. 99	187
Led. i sjukvårdsstyrelsen	Jonasson, Curt Osvald Henrik, Förste ing., f. 17	276
Led. i styr. f. socialförvaltn.	Johnsén, <i>Henry</i> Werner, Mål., f. 11, Klarinettg. 15, V. Frölunda, t. 45 23 58	187
Ordf. i nykterhetsnämnden	Led. i 79:e tax.distr.	279
Ordf. i socialvårdsnämnd 2	Revisor f. Änggårdens yrkesskolor	323
Led. i styr. f. Gbgs sjukhem		
Johansson, <i>Valter</i> Fritiof, Musikdir., f. 11		

Personregister

Johnson, Johnsson, Jonson, Jonsson		Johnsson, <i>Sonja</i> Birgitta, Försäkr.tjm., f. 34, Krokeg. 9 (SV) t. 24 78 50	
Johnsson, <i>Anders</i> Rudolf, Handl., f. 09, Godhemsg. 17 (V) t. 12 65 91		Stadsfullmäktig	7
Revisor f. kyrkofullm:s revision	310	Suppl. f. socialvårdsnämnd 5	141
Led. i C J kyrkoråd	320	Nämndeman	169
Johnson, <i>Arne</i> , Planer.ing., f. 12	53	Suppl. i 11:e tax.distr.	176
Johnson, <i>Axel Arne</i> Georg, F. K., Sekr., Chef, f. 09	223	Rev.suppl. f. stora teatern	266
Johnson, <i>Axel</i> Ax:son Junior, Bergs- ing., Gen.konsul, f. 10	293	Jonsson, <i>Nils Åke</i> , Folkskollär., f. 10, Lärarv. 11, Hisings Kärra, t. 67 02 86	
Johnsson, <i>Nils Axel</i> , Förv., f. 06, Vir- velvindsg. 18 B (H) t. 22 24 49		Led. f. Holmqvists hand.institut	256
Nämndeman	169	Jonsson, <i>Nils Åke</i> , Stud.rektor, f. 02,	89
Jonsson, <i>Eric</i> Morgan, Instr:ör, f. 09, Växelmyntsg. 12 (V) t. 41 44 52		Johnsson, <i>Åke</i> Wilhelm, Kyrkovaktm., f. 22	331
Medborgarvitne	172	Josefson, Josefsson	
Led. i 75:e tax.distr.	186	Josefson, <i>Einar</i> , J. K., Rådm., f. 05	207
Johnson, <i>Carl Erland</i> Vilhelm, Rektor, f. 12, Styrö, t. 77 00 97	227	Josefsson, <i>Erik</i> , Ragnar, Flygtekn., f. 20,	259
Johnsson, <i>Gunnar</i> Ingemar, Förste läns- assist., f. 26	203	Josefsson, <i>Gustaf</i> Adolf, fd Hemm.äg., f. 93, Pl. 215, Säve, t. 65 02 30	
Jonson, <i>Hans Gunne</i> , Fögderiass., f. 29, S. Ainas g. 3 (SV) t. 20 70 84, 189,	208	Led. i Säve kyrkoråd	333
Jonsson, <i>Gunvor</i> Elsy Silva, Sjuksköt., f. 37	155	Josefson, <i>Harry</i> Fritiof August, Kyr- koh., f. 09, Fiskebäckskil	304
Jonsson, <i>Hans</i> Fredrik, Beklädn.arb., f. 14, Brynolfsg. 1 A (S) t. 18 14 92		Josefsson, <i>Jarl</i> Östen Ingemar, Civil- försv.insp:ör, f. 22	202
Suppl. i hyresnämnden	173	Josefson, <i>John</i> Viktor, Förste stations- mäst., f. 03	60
Jonsson, <i>Hasse</i> Roland, Maskinföre- stånd., f. 36	21	Josefsson, <i>Karl Gustaf</i> , Kyrkovakt- mäst., f. 28	334
Jonsson, <i>Per Helge</i> , J. K., Adv., f. 08, Böstigen 6 (S) t. 40 32 07, 279, 293,	296	Josefsson, <i>Karl-Oskar</i> Vilhelm, Kont., f. 18	326
Jonsson, <i>Arne Henry</i> Sture, J. K., Sek- tionsch., f. 25	223	Josefsson, <i>Mona</i> Vivi-Ann, Husm., f. 34	256
Jonsson, <i>Mats Idor</i> , Ing., f. 12	66	Josefsson, <i>Olga</i> Matilda, Fru, f. 08, Roseng. 9 (SV) t. 14 40 99	
Jonsson, <i>Johan-Olof</i> , Fast.sköt., f. 03, Västerg. 19 B (C) t. 13 74 43		Suppl. i 89:e tax.distr.	189
Led. i 74:e tax.distr.	186	Revisor f. västsvenska FN-fören.	263
Johnsson, <i>John</i> Artur, Urmak.mäst., f. 97	231	Josefsson, <i>Josef</i> <i>Osvald</i> , Hemm.äg., f. 19, Pl. 215, Säve, t. 65 02 31	
Jonsson, <i>Karl-Erik</i> , Ing., Kanslich., f. 24,	226	Led. i Säve kyrkoråd	333
Johnsson, <i>Karl-Henrik</i> Mathias, Huvud- bokf., f. 11	56	Josefsson, <i>Ella</i> <i>Viola</i> , Sjuksköt., f. 38,	152
Jonsson, <i>Karl Olov</i> <i>Koj</i> Albert, Ark. SAR, Stadsbyggnadsdir., f. 15	28	Jour, <i>Conrad Erland</i> , Skyddsing., f. 09, Jättekulleg. 59 (N) t. 26 16 09	
Johnsson, <i>Lisbeth</i> Irene, Förste kura- tor, f. 41	122	Revisor f. Utby lokalför.	38
Jonsson, <i>Lisen</i> Matilda Katarina, Fru, f. 15, Långåkersg. 1 (H) t. 54 29 26		Led. i 25:e tax.distr.	178
Suppl. i Lundby kyrkoråd	324	Led. i civilförsvarsnämnden	191
Johnsson, <i>Nils-Gustaf</i> , Civilek., Kamr., f. 14	74	Led. i styr. f. O. o. C. Wijks stift.	247
Johnsson, <i>Gustaf Olof</i> , Lab.ch., f. 20,	66	45, 195, 239	
Jonsson, <i>Per-Axel</i> , Körmäst., f. 20	60	Julenius, <i>Lisbeth</i> Anne-Marie, Kont., f. 31	300
Johnson, <i>Rolf</i> Lennart Åke, Civilek., Stud.rektor, f. 29	88	Juhlin, <i>Alf</i> Tyko, J. K., Kammaråkl., f. 27	210
Jonsson, <i>Rolf</i> Melker Eugén, Bitr.ing., f. 23	70	Juhlin, <i>Elis</i> <i>Gunnar</i> Julius, Civiling., Dir., f. 98	232
Jonsson, <i>Sven Rune</i> , Civiling., Förste ing., f. 15	30	Jungefors, <i>Stig</i> Lennart Sixten, J. K., Hovr.råd, f. 20	205
		Jungen, <i>Ernst</i> Birger, Fil. dr., f. 90	224
		Jungen, <i>Rune</i> , Pol. mag., F. K., f. 28, Ostg. 22 (S) t. 40 29 08	
		Led. i styr. f. stadsbiblioteket	93
		Jungert, <i>Stig</i> Gösta Yngve, M. L., Polikl.läk., f. 20	91, 115

Jungner, <i>Gunnar Olof Hugo</i> , M. D., Förest., f. 14	116
Jurell, <i>Vera Klara Evelyn</i> , Kont.bitr., f. 43, Slottsskogsgr. 27 (V) t. 12 94 66 Suppl. i 5:e tax.distr.	175
Suppl. i 14:e tax.distr.	177
Jägerstedt, <i>Per Josef</i> , Civilek., f. 10, Prästg.ängen 5 (S) t. 40 65 65 Suppl. i 3:e tax.distr.	175
Revisor f. kont. för:s resestip.fond ..	257
Jägerstedt, <i>Kerstin Alvida</i> , Fru, f. 21, Prästg.ängen 5 (S) t. 40 65 65 Rev.suppl. f. samskolan	253
Jägevall, <i>Ernst Alfons</i> , Kamr., f. 15, Kutterspångsgr. 25 (Ö) t. 21 23 07 ..	185
Jähnke, <i>Charles Wilhelm</i> , Vaktm., f. 02, Liljeforsgr. 46 (S) t. 16 85 34 Medborgarvittne	172
Järdler, <i>Sven Alfred</i> , Socionom, Förb. dir., f. 16	224
Järkmar, <i>John Elof</i> , Bankdir., f. 22, Kungälv, t. 112 10	227
Järnsand, se Jernsand	
Järsvall, <i>Frank Folke</i> , Insp., f. 11	103
Järvesjö, <i>Gerhard Ingemar</i> , Arb.stud. ing., f. 21	194
Järvholm, <i>Jonas Bertil</i> , Rektor, f. 21, Långedragssv. 148, V. Fröl., t. 29 18 40 Suppl. i Älvsborgs kyrkoråd	330
Jönsson, <i>Alice Gunhild</i> , Diak., f. 03, Landvetter	305
Jönsson, <i>Anna Stina</i> , Förest., f. 14 ..	149
Jönsson, <i>Bernt Albert</i> , Pers.sekr., f. 19, 63, 194	
Jönsson, <i>John Allan Bertil</i> , Ing., f. 11,	60
Jönsson, <i>Bertil Sigurd</i> , Förste krim. assist., f. 19, Liljeforsgr. 55 (S) t. 20 20 31	184
Jönsson, <i>Emil Oscar Bernhard</i> , Distr. chef, f. 15, Berzeliigr. 25 (S) t. 20 55 22 Nämndeman	169
God man vid laga skifte	171
Led. i 93:e tax.distr.	189
	238
Jönsson, <i>Ernst Johan</i> , Omb.m., f. 96, Stigbergsgliden 13 (V) t. 12 16 05 ..	234
Jönsson, <i>Gunnar Herbert</i> , Kyrkovakt- mäst., f. 19	332
Jönsson, <i>Nils Ingvar</i> , Förste insp., f. 25,	108
Jönsson, <i>Jenny Elisabeth</i> , Diak., f. 21,	319
Jönsson, <i>Mary-Ann Ingeborg</i> , Förste kurator, Fru, f. 39	122
Jönsson, <i>Sven Arvid Christian</i> , Aukt., rev., f. 16	236
Jönsson, se även Degelius-Jönsson	
Jørgensen, <i>Arne</i> , Advokat, f. 11	253
Jørgensen, <i>Karl Olof Ole</i> , J. K., Byrå- chef, f. 11	28, 244

K

Kaarstein, <i>Hans</i> , Ark., NTH, Plan- arkitekt, f. 16	225
Kadar, <i>Peter</i> , Förste bibl.assist., f. 33,	94
Kadar, <i>Ragnhild Sidsel</i> , Förste bibl. assist., f. 33	94
Kaelas, <i>Lili Sanelma</i> , F. L., Museiint- end., Fru, f. 19	99
Kahl, <i>Ulf Börje Kenneth</i> , Ing., f. 40,	31
Kalderon, se Calderon	
Kallans, se Callans	
Kallenius, <i>Harry Arthur</i> , Insp., f. 03, Änggårdsg. 48 (SV) t. 82 91 61 Led. i 9:e tax.distr.	176
Suppl. i Annedals kyrkoråd	321
Kallin, <i>Harald Fritiov</i> , Köpm., f. 08, Erlingsv. 4 (H) t. 22 58 42 Led. i Tuve kyrkoråd	334
Kamdal, <i>Rune Lennart</i> , Ing., f. 23, Elektrongsgr. 2 G, V. Fröl., t. 45 26 16 Suppl. i styr. f. energiverken	65
Suppl. i sjukvårdsstyrelsen	109
Led. i styr. f. I. o. K. Marks stift.	248
Suppl. i st. f. J. F. Dicksons minnesf.	279
von Kantzow, <i>Erik Gustaf Lennart</i> , Dir., f. 20, Götabergsg. 34 (C) t. 20 73 17	204, 230, 232
Karbe, se Carbe	
Karbratt, <i>Bengt Erik</i> , Spårvägs-m., f. 28, Valnötsg. 4, V. Fröl., t. 29 36 11 Suppl. i kyrkonämnden	311
Led. i Älvsborgs kyrkoråd	330
Karbratt, <i>Eivor Linnéa</i> , Fru, f. 31, Valnötsg. 4, V. Fröl., t. 29 36 11 Suppl. i allm. skolstyrelsen	73
Nämndeman	169
Suppl. i 76:e tax.distr.	187
Suppl. i styr. f. Wahlqvist-Andahls st.	249
Suppl. i styr. f. sjuksköt:s pens.fond	292
Kardell, se Cardell	
Kareborg, se Careborg	
Karlander, <i>Sven Erik Gunnar</i> , M. L., Distr.läk., f. 11	130
Se även Carlander	
Carlberg, Karlberg	
Karlberg, <i>Anders Gösta</i> , Civilek., Förste tax.rev., f. 38, Tunnländsg. 7, V. Fröl., t. 49 21 48	187, 202
Carlberg, <i>Karl Arne Bertil</i> , Socionom, Socialsekr., f. 22	148
Karlberg, <i>Gunnar Josef</i> Ingemar, Handl. f. 11	315
Karlberg, <i>Jonas Petter Erik</i> , M. D., Prof., Överläk., f. 19, 90, 120, 121, 152, 305	
Carlberg, <i>Adolf Torsten</i> , Lärov.adj., f. 06, Asenalsg. 10 (C) t. 11 26 29 Suppl. i domkyrkorådet	315
Karlberg, <i>Wivi Elisabet</i> , Tills.lär., f. 07, 82, 92	

Karlbjörn, Helge <i>Sigvard</i> , Omb.m., f. 22, Fiolg. 2, V. Fröl., t. 45 92 48	
Led. i styr. f. sjöfartsmuseet	101
Led. i handels- och sjöfartsnämnden	192
Carlbom, Bror Nils <i>George</i> , Verkst.dir., f. 10	239
Karlén, <i>Gunnar Thorvald</i> , Offsettryck., f. 36, Järnmyntsg. 6 (V) t. 41 89 73	
Led. i 29:e tax.distr.	179
Suppl. i Högsbo kyrkoråd	329
Karlén, <i>Karl</i> , Förv., f. 00, Ångebacken	241
Karlfeldt, <i>Karl Alexander</i> , Intend., f. 08,	145
Karlgren, Anton <i>Nils Richard</i> , Aukt. rev., f. 99	231, 264, 293
Se även Carlgren	
Karlhagen, <i>Bengt Arvid</i> , Fast.h.intend., f. 19	76
Karlinder, <i>Per-Olof</i> , KR-man, f. 29 . .	65
Carlsson, Carlsson, Karlson, Carlsson	
Carlsson, Borel <i>Agneta</i> , Ungdomssek., f. 40	325
Carlsson, <i>Albert Edvard</i> , Mål., f. 04, Värlöskg. 2 B (H) t. 23 76 61	
Suppl. i Brämaregårdens kyrkoråd . .	328
Carlsson, <i>Alf Roland</i> Gunvald, Tills. lär., f. 37	83
Carlsson, <i>Alfred Ossian</i> , Lantbr., f. 10, Pl. 4670, Hovgården, t. 56 06 45	
Led. i Björlanda kyrkoråd	332
Carlsson, <i>Algot Wilhelm</i> , Tills.vaktm., f. 11	79
Carlsson, Knut <i>Anders Olof</i> , Inköpsch., f. 14, Kulörg. 32, V. Fröl. t. 28 30 10	
Nämndeman	169
Carlsson, <i>Anna Theresia</i> , Fru f. 97, Decemberg. 24 (N) t. 48 22 05	
Led. i styr. f. tjänarinnehemmet . . .	251
Carlsson, <i>Arne Wilhelm</i> , Bitr. ing., f. 38	34
Carlsson, Karl <i>Arthur</i> , fd Verkmäst., f. 94, Grimbo (H) t. 22 28 99	
Ordf. i Tuve kyrkostämman	334
Led. i Tuve kyrkoråd	334
Carlsson, Karl <i>Arvid</i> , Verkst. dir., f. 95,	240
Carlsson, Per <i>Arvid Emil</i> , Prof., f. 23,	269
Carlsson, <i>Astrid Linnéa</i> , Förskollär., Förestånd., f. 12	157
Carlsson, <i>Astrid Linnéa</i> , tf Intend., f. 17	145
Carlsson, <i>Bengt Alf Johannes</i> , Dir., f. 21	231
Carlsson, <i>Bengt Evert Sigvard</i> , Arborr., f. 29, Temperaturg. 16 (H) t. 54 38 25	
Suppl. i styr. f. Röhsska museet . .	96
Carlsson, <i>Bengt Knut Albert</i> , Vaktm., f. 28	82 ^e
Carlsson, <i>Bengt Olof</i> , Bitr. psykolog, f. 32	122
Carlsson, <i>Bengt Wilhelm</i> , Byråing., f. 22	35
Carlsson, <i>Bertil Gunnar</i> , Musikdir., f. 40	315
Carlsson, Gustaf <i>Bertil</i> , Exp. förman, f. 17, Dahlströmsg. 24 (V) t. 14 76 45	
Nämndeman	169
Carlsson, Karl <i>Bertil</i> Nordin, Kont., f. 34	300
Carlsson, Olof <i>Bertil</i> , Vaktmäst., f. 21, Toppegelsg. 21 (V) t. 14 36 06	
Suppl. i arbetslöshetsnämnden	140
Nämndeman	169
Led. i civilförsvarsnämnden	191
Suppl. f. omb. i polisenämnden . . .	214
Rev.suppl. i arbetarskyddsföreningen	301
Suppl. i kyrkonämnden	311
v. Ordf. i C J kyrkoråd	320
Carlsson, Karl Erik <i>Birger</i> , Gjutare, f. 13, Klarvädersg. 10 (H) t. 53 61 56	
Led. i 81:a tax.distr.	187
Carlsson, <i>Birgit Viktoria</i> , Fru, f. 21, Urmakareg. 20 (N) t. 26 26 30	285
Carlsson, Bo Gustaf, M. L., Leg. läk., f. 19	290
Carlsson, Bo <i>Gösta</i> , Utredn.m., f. 36,	226
Carlsson, <i>Dick Adolf</i> , Pannplåstl., f. 36, Dimvädersg. 28 (H) t. 54 20 42	
Nämndeman	169
Carlsson, Karl <i>Einar Isidor</i> , Plåstl., f. 00, Stillestorpsg. 23 (H) t. 22 03 19	
Led. i Brämaregårdens kyrkoråd . .	328
Carlsson, <i>Eje Bror</i> , Grovarb., f. 38 . .	250
Carlsson, <i>Elin Gunborg</i> , Fru, f. 17, Badvädersg. 19 (H) t. 53 58 84	
Suppl. i Biskopsgårdens kyrkoråd . .	327
Carlsson, Maria <i>Elisabeth</i> , Förste bibl. assist., f. 32	94
Carlsson, <i>Elsa Gunhild</i> , Fru, f. 08 . .	286
Carlsson, <i>Elsa Viktoria</i> , Förest., f. 15,	162
Carlsson, <i>Erik August</i> , Mät.n.m., f. 10, Dr Westrings g. 17 A (SV) t. 20 53 28	
Led. i 54:e tax.distr.	183
Carlsson, <i>Erik Gustaf Valdemar</i> , Civil- ing., Konstruktionsch., f. 13	49
Carlsson, <i>Erik Henry</i> , Vaktm., f. 02 . .	78
Carlsson, <i>Eric Leander</i> , Kamr., f. 14, Haråsg. 19 (V) t. 12 37 95	
Suppl. i 5:e tax.distr.	175
Suppl. i styr. f. Clasefonden	297
Carlsson, Knut <i>Erland Isidor</i> , Verk- mäst., f. 09, Kastvindsg. 1 (H) t. 22 04 95	
Led. styr. f. energiverken	65
Medborgarvittne	172
Carlsson, <i>Ernst Jean</i> , Hemm.äg., f. 15, Pl. 2080, Hovgården, t. 64 00 59	
Suppl. i Björlanda kyrkoråd	332

Carlsson, Folke <i>Evert</i> Andrew, Lito- graftryck., f. 17, Olivedalsg. 16 (SV) t. 12 38 17 Suppl. i O F kyrkoråd 319	Carlson, Carl <i>Hilding</i> , Avd.förest., f. 06, Oljekvarnsg. 8 (V) t. 14 36 22 Led. i 17:e tax.distr. 177
Karlsson, Oskar <i>Evert</i> , Omb.m., f. 18, Fridkullag. 26 A (S) t. 20 48 82 Led. i styr. f. stadsbiblioteket 93 Nämndeman 169	Carlson, <i>Håkan</i> Oskar Erik, M. D., Prakt. läk., f. 14 129
Carlsson, Gerda <i>Gerd</i> Viktoria, Distr. sköt., f. 05 131	Carlsson, Karl <i>Inge</i> , Metallarb., f. 26, Standarg. 15 (V) t. 24 74 91 Suppl. i 75:e tax.distr. 186
Karlsson, <i>Gert</i> Roger, Ex.assist., f. 44, Ejderg. 4 (Ö) 176	Carlsson, Gerda <i>Elsie Ingeborg</i> , Fru, f. 01, Stockholmsg. 2 B (Ö) t. 15 19 41 Led. i socialnämnden 140 Led. i styr. f. L. Ekmans don.fond 280 Kyrkofullmäktigt 308 Led. i Gamlestads kyrkoråd 317
Karlsson, Gustav <i>Gilbert</i> , Tapetserar- mäst., f. 02 229	Carlsson, Bror Allan <i>Ingemar</i> , Fast. sköt., f. 10, Frödingsg. 8 G (Ö) t. 25 30 89 Revisor f. W. Röhss' don.fond 269
Carlsson, <i>Gunnar</i> Alfred, Förb.sekr., f. 02, Marklandsg. 49 (V) t. 41 12 19 Led. i styr. f. sjöfartsmuseet 101 Led. av riksdagens 2:a kammare . . 199	Carlsson, Holger <i>Ingemar</i> , Förste lands- kansl., f. 37 202
Carlsson, <i>Gunnar</i> Fredrik, Skeppsred., Gen.konsul., f. 87 293	Karlsson, <i>Inger</i> Margareta, Kanslibitr., f. 37 194
Karlsson, <i>Gunnar</i> Karl Axel, Järnvgsn., f. 21, Julafatng. 18 (N) t. 46 14 39 Medborgarvittne 172	Carlsson, <i>Ingrid</i> Marianne, Sjuksköt., f. 27 153
Carlsson, Rolf <i>Gunnar</i> , Exp. vakt, f. 20, 303 Karlsson, <i>Gunnar</i> Thore, Rederitjm., f. 22, Kageledsg. 21 (Ö) t. 25 99 74 Suppl. i revisorskollegiet 16 v. Ordf. i stadsrevisionen grupp V . . 17 Revisor f. Göteborgs simsällskap . . 274	Karlsson, Erik <i>Ingvar</i> , Krim.kommie, f. 14 212
Carlsson, <i>Gunvor</i> Maria, Fru, f. 34, Fräntorpsg. 116 (Ö) t. 25 39 97 Revisor f. J. Lindströms stiftelse . . 250	Karlsson, Karl <i>Ivan</i> , Omb.m., f. 08, Silvermyntsg. 16 (V) t. 41 70 09 Nämndeman 169 Led. i Högsbo kyrkoråd 329
Karlsson, <i>Gunvor</i> Vanja Charlotta, Stadssköt., f. 25 131	Carlsson, <i>Jens</i> Arvid, Möbelsnick., f. 17, Mandoling. 7, V. Fröl., t. 45 92 15 Rev.suppl. f. stadsrevision. grupp IV 17
Carlsson, <i>Gustaf</i> , Kantor, f. 93 315	Karlsson, <i>John</i> Egon, Omb.m., f. 21, Antenng. 4 D, V. Fröl., t. 45 54 87 Led. i styr. f. sjömanshemmet 37
Carlsson, <i>Gösta</i> Henry, Museiintend., f. 09 101	Karlsson, Karl <i>Sellfrid</i> , Mätn.m., f. 00, Rambergsv. 21 A (H) t. 22 18 85 Led. i styr. f. R. Dicksons stift. . . . 246 247
Karlsson, <i>Gösta</i> Herbert Valdemar, Elektr., f. 09, De Geersg. 9 A (Ö) t. 19 93 64 Nämndeman 169 Suppl. i 69:e tax.distr. 186 Revisor f. Söderborgska stift. 293 Revisor f. de blindas fören. Hoppet 299 Suppl. i Örgryte kyrkoråd 325	Karlsson, Karl <i>Einar</i> , Rev., f. 19 299
Carlson, Per <i>Gösta</i> , Försäkringskase- dir., f. 16, Pingstv. 5, V. Fröl. t. 29 28 25 Suppl. i sjukvårdsstyrelsen 109 v Ordf. i styr. f. Carland. sjukhem. 276 Ordf. i styr. f. Dalheimers don. 280 167, 301	Karlsson, Karl <i>Erik</i> Lennart, Rit., f. 21, Silvermyntsg. 13 (V) t. 41 70 60 Kyrkofullmäktigt 309 Suppl. i Högsbo kyrkoråd 329
Karlsson, Nils <i>Harald</i> , Kyrkovakt., f. 28, 329	Carlsson, Carl- <i>Erik</i> Sigvard, Kyrkovakt- mäst., f. 20 329
Carlsson, Carl <i>Harry</i> Sigvard, Förm., f. 13, Krokstrand 241	Carlsson, Carl- <i>Gustaf</i> Eric, F. M., Byrå- dir., f. 40 202
Karlsson, <i>Helge</i> , Kamr., f. 24 244	Carlsson, <i>Kerstin</i> Maria, Fru, f. 11, Orustg. 18 A (V) t. 24 49 10 Medborgarvittne 172 Suppl. i C J kyrkoråd 320
Carlson, Bror <i>Hilding</i> , Lantbr., f. 01, Småkulla, Olofstorp, t. 200 10 Rev.suppl. f. Osbeckska fonden 296 Rev.suppl. f. E. Hansons don.fond 297	Karlsson, <i>Knut</i> Alvar, Maskinrep., f. 14 301
	Karlsson, Sten Rudolf <i>Lanse</i> , Trafik- insp., f. 16 55
	Carlson, Lars <i>Einar</i> , Civilek., Planer. sekr., f. 28 110

Carlsson, <i>Lars Henry</i> , Ungd.konsul., f. 31	143	Carlsson, <i>Roine Arvid</i> , Ing., f. 32	103
Carlson, <i>Lars-Erik</i> , E.D.B.-chef, f. 25, Turmaling. 4 A, V. Fröl., t. 49 47 44		Carlsson, <i>Rolf Inge</i> , Byggn.kontr., f. 33, Kapplandsg. 80 (V) t. 41 25 06	
Kyrkofullmäktig	309	Suppl. i gatunämnden	44
Led. i kyrkofullm:s valkommitté ..	310	Carlsson, <i>Rune Adolf</i> , Utredn.sekr., f. 23	108
	21	Carlsson, <i>Gustaf Bertil Simon</i> , Civilek., Länsrev., f. 23	202
Carlson, <i>Lars-Gunnar</i> , Silversmedsmäst., f. 24	234	Carlsson, <i>Sonja Ingrid Fernanda</i> , Ekon. förest., f. 39	123
Carlsson, <i>Lennart Oscar</i> , Studierektor, f. 38	77	Carlsson, <i>Sten Erik</i> , Budgetsekr., f. 24, 111	
Karlsson, <i>Liss Olof</i> , Litograf, f. 96, Basung. 34, V. Fröl., t. 45 75 02		Carlsson, <i>Stig Gottfrid</i> , Civiling., Byggn.ch., f. 21	57
Led. i 10:e tax.distr.	176	Carlsson, <i>Sven Berny</i> , Bitr., maskin- mäst., f. 13	50
Carlsson, <i>Anna Maj-Britt</i> , Diak., f. 25, 322		Carlsson, <i>Sven Erik</i> , Komm.arb., f. 16, Tusenårsg. 32 (N) t. 46 71 73	
Carlson, <i>Margareta Sofia</i> , Sjuksköt., Förest., f. 01, Vasa kyrkog. 5 (C) t. 20 43 38		Led. i Kortedala kyrkoråd	326
Ordf. i styr. f. sjuksköt:s pens.fond	292	Carlsson, <i>Sven Georg</i> , Tills.vaktm., f. 20	84, 257
	250	Carlsson, <i>Sven-Erik</i> , Va-insp., f. 24 ..	29
Carlsson, <i>Anna Margot Cecilia</i> , Fru, f. 14, Pl. 177, Gunnilse, t. 70 31 12		Carlsson, <i>Karl Sören</i> , Borgarråd, f. 19, 223	
Suppl. i Angered's kyrkoråd	331	Carlsson, <i>Tage Gerhard</i> , Kyrkovaktm., f. 14	315
Carlsson, <i>Ingrid Nadeschda Nadja</i> , F. M., Fru, f. 29	260	Carlsson, <i>Torsten</i> , Materieförv., f. 04, 203	
Carlsson, <i>Nanny Viktoria</i> , Sjuksköt., f. 23	152	Carlsson, <i>Ulla-Margareta</i> , Skolsköt., f. 28	90
Karlsson, <i>Nicoline</i> , Fru, f. 99, Basung. 34, V. Fröl., t. 45 75 02		Carlsson, <i>Sven Axel Yngve</i> , Tjm., f. 24, 273	
Nämndeman	169	Carlsson, <i>Per Åke André</i> , Kvarnarb., f. 07, Pl. 1075, Agnesberg	
Carlsson, <i>Nils Anders Holger</i> , Omb.m., f. 19, Badvädersg. 19 (H) t. 53 58 84		Suppl. i Angered's kyrkoråd	331
Led. i torg- o. slakthusstyrelsen	71	Carlsson, <i>Åke Henry</i> , Kyrkovaktmäst., f. 38	330
Led i pensionsdelegation I	167	Carlsson, <i>Åke Wilhelm</i> , Civiling., Chef, f. 19, Folke Bernadottes g. 2 (C) t. 13 09 92	
Nämndeman	169	Stadsfullmäktig	6
	215	Ordf. i renhållningsstyrelsen	69
Carlson, <i>Nils Erik</i> , Rep:ör, f. 16	193	Led. i styr. f. Mossbergs don.	92
Karlsson, <i>Nils Johan</i> , Pens., f. 96, Flo- rag. 7 (C) t. 19 33 04		Suppl. i styr. f. Röhsska museet ..	96
Suppl. i Kristine kyrkoråd	316	Led. i hälsovårdsnämnden	107
Carlson, <i>Nils Olof</i> , Maskintekn., f. 25, Nyhemsg. 6, Hisings Backa		Suppl. f. föret.fören. i Gbgs o. Boh.	234
Led. i 18:e tax.distr.	177	Huvudman i Göteborgs sparbank ..	235
Carlsson, <i>Olov Erik Halvar</i> , Tax.assist., f. 38	185		228
Carlsson, <i>Olof Henry</i> , Kontorist, f. 33, 318		Se även Geijer-Karlsson	
Carlsson, <i>Oskar Lennart</i> , Kyrkovaktm., f. 23	325	Carlsten, Carlstén	
Carlsson, <i>Karl Patrik Oswald</i> , Kommi- nister, f. 27	285, 325	Carlsten, <i>Claes Arne</i> , M. D., Prof., Överläk., f. 21, Ånggårdspl. 9 (SV) t. 11 76 01	117, 227
Carlsson, <i>Per Arthur</i> , Dir., f. 18	234	Carlstén, <i>Björn Kaare</i> , Ing., Utredn.m., f. 37	111
Carlsson, <i>Per Gunnar</i> , J. K., Dir., f. 12, 230		Carlsten, <i>Gertrud Ålsi Hedvig</i> , M. L., Läkare, Fru, f. 21	152
Carlson, <i>Per Henrik Edvard</i> , Förste insp., f. 34	54	Carlstrand, <i>Bernt Åke</i> , Socionom, Ut- redn.sekr., f. 29	12
Carlsson, <i>Per Hugo</i> , Sjöing., f. 30, Fagottg. 2, V. Fröl., t. 45 80 38		Carlström, <i>Hilda Maria</i> , Transl.publ., Fru, f. 10	192
Rev.suppl. f. stadsrevision. grupp VI	17	Carlström, <i>Ragnar Vilhelm</i> , Aukt., rev., f. 09, Bögat. 39 B (S) t. 40 1946, 167,	235
Led. i 63:e tax.distr.	185		
Carlson, <i>Ralf Sigvard</i> , Guldsmedsmäst., Disp., f. 19	234		

Carlström, Sten <i>Sture</i> Hjalmar, Brandmäst., f. 22	40	Kjellberg, Knut <i>Gunnar</i> K:son, Ass. dir., Konsul, f. 96, Västerg. 3 A (C) t. 13 82 25	
Karsegård, <i>Berit</i> Ingegärd, Fru, f. 30,	285	Led. i konstnämnden	102
Karsegård, <i>Stig</i> Alexander, Fondkomm:är, f. 30	254	Huvudman i Gbg:s sparbank	235
Karstorp, Gustaf <i>Lennart</i> Wilhelm, Kyrkoadj., f. 36	321		256
Karstorp-Svensson, <i>Anna-Lisa</i> , Första förest., Fru, f. 12	137	Kjellberg, <i>Ivar</i> Josef, Byggmäst., f. 04, Svenslycke g. 11 (Ö) t. 25 74 74	
Kasselgård, se Casselgård		Kassakont. i styr. f. Stretered m.m.	256
Kaudern, <i>Sven</i> Alexander, Civiling., Byråing., f. 13	30	Kjellberg, <i>Walther</i> Bertil, Planer.ing., f. 21	50
Kaudern, Johan <i>Walter</i> , Ing., f. 12	76	Kjellberg, <i>Carl Wilhelm</i> Brynge, Pol. mag., Dir., f. 20, Slottsskogsg. 105 (V) t. 14 00 50	
Keibel, <i>Carl</i> Arvid, Komm.arb., f. 06, Syster Estrids g. 5 (SV) t. 82 17 18		Ordf. i pens. inr. f. åldriga tjänare	291
Led. i 35:e tax.distr.	180	Kjellberg, <i>Ake</i> Vilhelm, Exp:ör, f. 20, Kobergsg. 21 (Ö) t. 21 46 03	
Kekoni, <i>Monna</i> Mirjami, Bitr., psykolog, f. 18	122	Suppl. i besvärnämnden	27
Kelleby, <i>Arne</i> Sigvard, Ing., f. 18	108	Suppl. i styr. f. allm. förs.kassan	166
Kellertz, Anders <i>Sixten</i> , Pol. mag., Förste aktuarie, f. 21, Väderskiftesg. 3 (H) t. 53 14 90		Nämndeman	169
Suppl. i styr. f. E. Magnus' minne	249		244, 272
	13, 182	Kjellén, Källén	
Kellgren, Malte <i>Sune</i> Emanuel, Ekon. L., Lektor, f. 06	237 ^a , 246	Kjellén, <i>Bengt</i> Ingemar, Teknolog, f. 45,	274
Kerbosch, Matthieu <i>François</i> Marie, J. K., Banktjm., f. 23	192	Källén, <i>Gulli</i> Beata Elisabeth, f. 98	300
Kernell, <i>Gunnel</i> Margareta, F. K., Amanuens, Fru, f. 35	96	Kjellén, <i>Gösta</i> Otto Ingmar, Kamrer, f. 21, Norra Liden 13 (C) t. 13 03 10	
Key-Rasmussen, <i>Staffan</i> , Korresp., f. 01,	192	Suppl. i kyrkonämnden	311
Kiesow, <i>Hermann</i> Christian Gustav, Kyrkoh., f. 07, Skåneg. 27 (S) t. 16 56 65		Kjellén, <i>Ove</i> Ingemar, Bitr. Va-insp:ör, f. 41	29
Ordf. i kyrkostämma (Chr)	316	Kjellén, <i>Thore</i> David, Expeditor, f. 21, Silvermyntsg. 26 (SV) t. 41 71 53	
Ordf. i Christinæ kyrkoråd	316	Led. i styr. f. rättshjälpsanstalten	165
	316		258 ² , 301
Kihl, <i>Per-Göran</i> , Säkerhetsinsp., f. 25,	301	Kjellgren, se Kellgren	
Kihlberg, <i>Ralph</i> Holger, Bankkamr., f. 21, Box 420, Hovås, t. 28 23 30		Kjellman, se Källman	
Led. i styr. f. samlingslokaler	38	Kjellström, se Källström	
Nämndeman	169	Kjernerström, <i>Stig</i> Arne, Lantbr., f. 16, Tossene, t. 910 17	204
	243	Kjessler, Hans <i>Ake</i> Berndt, M. D., Doc., Bitr. läk., f. 07	116
Kihlbom, John Olof Nicolaus <i>Niklas</i> , Assur.dir., f. 21	231, 335	Kjärr, <i>Jan-Olof</i> Gösta, Bitr. ing. f. 36,	59
Kilner, <i>Per Anders</i> Torsten, Stud., f. 43, Ståthållareg. 17 (V) t. 14 18 87		Kjällerström, Sigfrid <i>Daniel</i> , Musikdir., f. 15	331
Rev.suppl. f. Holmqvists hand.institut	256	Klaesson, se Claesson	
Kilner, <i>Bertil</i> Ragnar, Ekon.stud., f. 40, Vårvädersg. 30 (H) t. 54 30 12		Klang, <i>Gustaf</i> Vilhelm, Stud.sekr., f. 22,	260
Suppl. i 30:e tax.distr.	179	Klarin, Oskar <i>Bernhard</i> Anshelm, Fast förv., f. 08, Dr Forselius g. 62 (SV) t. 20 50 95	
Kihlstrand, <i>Wanda</i> Margareta, Tills.lär., f. 41	77	Suppl. i revisorskollegiet	16
Kinding, <i>Ulf</i> Bertil, Tills.lär., f. 28	82	v. Ordf. i stadsrevisionen grupp III	17
Kindås, <i>Erik</i> Valdemar, Dir., f. 04, V. Hamng. 24—26 (C) t. 10 62 24		Led. i va-nämnden	48
Ersättare f. överförmyndare	173	Led. i styr. f. Broströmska stift.	247
	183		204, 236
Kjellberg, August <i>Erland</i> , Socionom, Byråch., f. 18	11	Klasgren, <i>Sven</i> Erik Eugen, Rederitjm., f. 22, Tråringen 54 (Ö) t. 21 13 35	
		Suppl. i 2:a B tax.distr.	174
		Klevgård, <i>Ralph</i> Enock Alfred, Chark., f. 34, Stobéeg. 23 (Ö) t. 25 72 70	
		Led. i 75:e tax.distr.	186

Kling, <i>Anna</i> Margareta Birgitta, Bitr. övertandläk., f. 09	134	Krantz, <i>Sverre</i> Axel Bertil, Järnvgstjm., f. 32, Växelmyntsg. 32 (V) t. 41 57 66 Suppl. i 38:e tax.distr.	180
Klintberg, <i>Tore</i> John Roland, Bankkamr., f. 23, Glasmäst.g. 26 (S) t. 20 13 84 Suppl. i 20:e tax.distr.	178	Kranz, <i>Oskar</i> <i>Edvin</i> , fd Sjukvård., f. 06, Glöstorpsv. 5 (H) t. 66 00 46 Suppl. i kyrkonämnden	312
Klintbäck, <i>Kent</i> <i>Lars-Ake</i> , Tills.lär., f. 39	80	Led. i Tuve kyrkoråd	334
Klintbäck, <i>Juno</i> Gotthard <i>Vilhelm</i> , Förste insp., f. 23	108	Kraus, <i>Stevan</i> , Banktjm., f. 25	192
Klintbäck, <i>Karl</i> <i>Ake</i> Fritiof, Byråsekr., f. 11	108	Kreutz, <i>Alfhild</i> <i>Margareta</i> Elisabet, Fru, f. 09	289
Knape, <i>John</i> <i>Olof</i> Bertil, Civilek., Tax. intend., f. 16, Olof Wijksg. 2 A (S) t. 18 58 25 Led. i revisorskollegiet	16	Kristensen, <i>Boo</i> Arne Villiam, J. K., f. 17, Molinsg. 21 (C) t. 16 17 12 Led. i 64:e tax.distr.	185
Ordf. i stadsrevisionen grupp II	16	Kristensen, <i>Hans</i> <i>Henrik</i> , Kapt., f. 13, 232	232
Revisor f. västsv. fritidsområden	228	Kristensson, Kristensson	
	202, 257	Kristensson, <i>Hjördis</i> Ing-Britt Maria, Fru, f. 14, Boktryckareg. 7 (N) t. 26 05 18 Rev.suppl. f. barnhemmet Morgonsol	282
Knutsson, <i>Folke</i> <i>Evald</i> , Diakon, Klock., f. 29	320	Kristensson, <i>Kristen</i> Algot, Köpm., f. 10, Donsö, t. 77 06 97	227
Koch, <i>Ebba</i> Gunhilda, Förest., f. 15, 157	157	Kristensson, <i>Mariana</i> , Förest., f. 14	285
Koch, <i>Göran</i> Erik Michaël, J. K., Läsnöt., f. 34, Askim, t. 28 25 49	176, 202	Kristensson, <i>Nils</i> Johan, Komminister, f. 27	326
Koch, <i>Per</i> <i>Volrat</i> Mikael, J. K., Råd., f. 02, Kristinelundsg. 7 (C) t. 16 12 06	166 ² , 206	Kristensson, <i>Olof</i> <i>Olle</i> Verner, Rep:ör, f. 12, G:a Tingstadsg. 15 (H) t. 23 18 21 Nämndeman	169
Kock, <i>Lily</i> Astrid Ingeborg, Fru, f. 04, Bögatan 45 B (S) t. 40 29 28 Nämndeman	169	Kristensson, <i>Sven</i> <i>Ossian</i> , Omb.m., f. 00, Östfjällsv. 4, V. Fröl. t. 28 22 60 Led. i arbetslöshetsnämnden	140
Kock, <i>Nils</i> Gustaf Johannes, M. D., Doc., Bitr. överläk., f. 24	114	Nämndeman	169
Kohn, <i>Jenö</i> Eugen, Civilek., Utredn. chef, f. 27	12	Kristensson, <i>Reinhold</i> Magnus, Vicevärd, f. 32, Orustg. 8 A (V) t. 12 50 59 Led. i 4:e A tax.distr.	175
Kollberg, <i>Birgit</i> Ingegerd Kerstin, Sekt. chef, Fru, f. 15	21	Kristensson, <i>Sven</i> Alfred, Fiskh.förest., f. 03, K. Johansg. 64 (V) t. 14 84 76 Ordf. i arbetslöshetsnämnden	139
Kollberg, se även Werkmäster-Kollberg		Led. i 11:e tax.distr.	176
Kollin, se Collin			56
Kolstad, <i>Sven</i> Alvar, Poliskomm:ie, f. 10	212	Kristensson, <i>Sven</i> Charles Vilhelm, Förman, f. 07, E. Torulfsg. 7 G (Ö) t. 25 33 70	215
Kore'l, se Corell		Kristensson, <i>Sven</i> Olof, Rektor, f. 20, 150	150
Korneliusson, se Corneliusson		Kristensson, <i>Erik</i> <i>Valter</i> , Metallarb., f. 19, Fastlagsg. 14 (N) t. 46 62 30 Led. i styr. f. socialförvaltn.	139
Korsell, <i>Birgitta</i> <i>Birgit</i> Elvira, Sömm., f. 11, Stigbergsliden 1 (V) t. 14 37 58 Suppl. i 36:e tax.distr.	180	Led. i arbetslöshetsnämnden	140
Krafft, <i>Karl</i> <i>Gustav</i> , Ing., f. 04	66	Led. av riksdagens 2:a kammare	199
Kramer, <i>Inger</i> Berta, J. K., Länsass., f. 15	201		204, 258, 265
Se även Cramér		Se även Christensson	
Krantz, <i>Per</i> <i>Gunnar</i> , Sekt.ch., f. 19	223	Kristerson, se Christerson	
Krantz, <i>Erik</i> <i>Göran</i> , Förste landskansl., f. 42, Grevegårdsv. 234, V. Fröl.	181	Kristhammar, <i>Lars</i> Gerhard, Byråassistent, f. 31	110
Krantz, <i>Göta</i> Elfrida, Fru, f. 02, Krokeg. 9 (SV) t. 12 74 27 Suppl. i Masthuggs kyrkoråd	322	Kristiansson, <i>Sven</i> <i>Bertil</i> , Metallarb., f. 27, Flygradiog. 28, V. Fröl. t. 45 53 94 Suppl. i V F kyrkoråd	329
Krantz, <i>Knut</i> Evert, Verkst.arb., f. 16, Dr Westrings g. 21 E (SV) t. 16 24 59 Medborgarvitne	172		
Led. i 3:e tax.distr.	174		

- Kristiansson, *Birgit* Linnea, Apotekstekn., f. 28 259
- Kristiansson, *Elsa* Margareta, Fru, f. 98 273
- Kristiansson, *Sune* Evert, Byråing., f. 14, 49
- Se även Christiansson
- Kristler, *Roland* Karl Inge, Arb.stud. ing., f. 08 70
- Kristoferson, Kristoffersson
- Kristoferson, *Bror* Holker, Civiling., Fastigh.ch., f. 08, Barkspadesg. 22 (Ö) t. 21 12 11 190, 312
- Kristoffersson, *Karl-Erik* Reinhold Förv., f. 11, Träkilsg. 65 (Ö) t. 25 46 91
- Led. i 55:e tax.distr. 183
- Kristoferson, *Torsten* Antonius, Musikdir., f. 03, Älvsborgsg. 32 (V) t. 14 73 50
- Led. i styr. f. G. Malmgrens fond .. 299
- Kronberg, *Margit* Elisabet, Socionom, Kurator, f. 27 122
- Kronvall, *Kristina* Juanita Beatrice, Transl.publ., Fru, f. 21 192
- Kropp, *Leif* Erik, Ing., f. 30 274
- Cruse, Kruse
- Kruse, *Elna* Margareta, Bitr.ing., f. 34, 30
- Kruse, *Britt* Gunvor, Fru, f. 17, Eit-rörsg. 1, V. Fröl., t. 45 72 51
- Rev.suppl. f. stadsrevisionen grupp V 17
- Kruse, *Nils-Olof* Samuel, M. L., Polikl. läk., f. 10 115
- Krüger, *Harry* Ludvig, Dir., f. 93, Geijersg. 3 A (S) t. 16 64 09
- Led. i Christina kyrkoråd 316
- Kuhlin, *Lars* Gunnar, Musikdir., f. 35, 325
- Kuligowski, se Jarnvik-Kuligowski
- Kuhn, *Josef* *Erich*, Tecknare, f. 25, Roseng. 2 A (SV) t. 14 06 32
- Led. i Christina kyrkoråd 316
- Kull, *Kerstin* *Birgit* Carla, Försäkr.tjm., f. 12, Paskbergsg. 4 (S) t. 40 33 85
- Rev.suppl. f. Stor-Gbgs samarb.kom. 226
- Rev.suppl. f. Söderborgska stift. .. 293
- Kullberg, se Cullberg
- Kullenberg, *Ejnar* *Börje*, F. D., Prof., Prorektor, f. 06, Kalkkälleg. 5 B (Ö) t. 21 02 34 97, 99, 101, 218
- Kullenberg, *Gunhild* *Gunnel* Katarina, Förest., Fru, f. 16 284
- Kullenberg, *Knut* *Yngve*, Dir., f. 00 .. 230
- Kullgren, *Alf* Birger, Fondkomm:är, f. 08 265
- 271
- Kullgren, *Nils*, Tryck.förest., f. 11, Brynolfsg. 1 B (S) t. 18 15 51
- Revisor f. stadsrevisionen grupp I .. 16
- Led. i 83:e tax.distr. 188
- Huvudm. i Gbgs o. Bohus läns sparb. 235
- Kultje, *Bo* Ebbe Gilbert, Tills.lär., f. 29, 80
- Kunze, *Gustaf*, Bankkamrer, f. 02, Dah'strömsg. 18 (V) t. 12 15 12
- Led. i revisorskollegiet 16
- Ordf. i stadsrevisionen grupp IV .. 17
- Rev. i samplan.n. av hälso- o sjukv. 227
- Revisor f. silikatforskningsinstitutet 240
- 194, 234, 244, 255
- Kurz, *Rolf* Willi, Tjm., f. 31, Arvesgårde 14 (H)
- Nämndeman 170
- Suppl. i turisttrafikförbundet 233
- Revisor f. Broströmska stiftelsen .. 247
- Rev.suppl. f. Gbgs distr. idrottsförb. 272
- Revisor f. Gbgs korp. idrottsförbund 272
- 229
- Kuttner, *Judith* Beatrice, Sjuksköt., Pers.sekr., f. 22 110
- Kvetán, *Josef* Rudolf, Ark. SAR, f. 33, 30
- Qvist, Quist
- Qvist, *Karl* *Anders* Filip, Tullöv.kontr., f. 23, Snäckv. 5, Sävedalen t. 26 42 28 180
- Quist, *Karin* *Elsa* *Margareta*, Tills.lär., Fru, f. 25 82
- Kylberg, *Märta* Paulina, Huvudlär., Fru, f. 02, S. Allég. 2 B (SV) t. 13 55 79 253
- 254
- Kyle, *Per* *Gunnar*, F. K., Adj., f. 19 .. 252
- Kyllerfeldt, *Sven* Bertil Georg, J. K., Advokat, f. 24 290
- Kågeby, *Bror* Tage *Lennart*, M. L., Polikl. läk., Bitr. överläk., f. 16, 127, 143
- Kåhlberg, *Leif* Barthold, Posttjm., f. 19, Långedrag. 29, V. Fröl. t. 29 02 09
- Led. i 85:e tax.distr. 188
- Kåreby, *Axel* Edvin Herbert, Aukt. rev., f. 09 239, 266
- Källén, se Kjellén
- Källgren, se Kellgren
- Kjellman, Källman
- Källman, *Joseph* *Roland* Gustav, Kapten, f. 07, Gibraltar. 68 (S) t. 16 11 88
- Led. i Johannebergs kyrkoråd 323
- Kjellman, *Rune* Georg Lennart, Förste tullupp.syn.m., f. 25, Önskev.g. 37 (H) t. 53 58 62
- Medborgarvitne 172
- Källsson, *Britmari*, Arb.terapeut, Stud. rekt., f. 39 88
- Källstad, *Erik* *Thorvald*, T. L., F. K., Pastor, Rektor, f. 18, Danska v. 20 (S) t. 40 15 71
- Led. av riksdagens 2:a kammare .. 199
- Kjellström, *Karl-Eric*, Stadskassör, f. 32 21
- Kjellström, *Rolf* Evert, F. L., Museilektor, f. 36 98, 99

Kärnefelt, Karl <i>Gunnar</i> , Civiling., f. 18, 68	Lagnander, <i>Sune</i> Berndt, Utredn.m., f. 36 111
Kärnberg, <i>Berit</i> Alida, Skolsköt., f. 09, 89	Lakander, Erik <i>Olof</i> , Dir., f. 14 335
Kärnberg, <i>Stig</i> Herman Fredrik Turesson, J. K., Bankdir., f. 14 239	Lake, Arvid <i>Arne</i> Valter, Skärare, f. 21, 22
Kärrdahl, <i>Thor</i> David Samuel, Rektor, f. 02, Varberg 303	Lake, <i>Claes</i> Henrik Sten Håkan, Förste assist., f. 04, E. Dahlbergsg. 60 (C) t. 11 22 36 178
Kärrholm, Nils <i>Gunnar</i> , Tekn. D., Civiling., Prof., f. 19, Prästgårdsg. 54 (S) t. 40 59 77	Lampers, <i>Sven</i> Eskil, J. K., Rådm., f. 04, Nissensg. 7 B (S) t. 40 41 65
Suppl. i byggnadsnämnden 28	Led. i gatunämnden 44
Led. i styr. f. Chalmers provn.anst. 240	Kyrkofullmäktig 309
Kärrholm, Ebba <i>Marianne</i> , Doc., Fru, f. 22, Prästgårdsg. 54 (S) t. 40 59 77	v. Ordf. i kyrkostämman (Ö) 325
Juryman i tryckfrihetsmål 171	Led. i Örgryte kyrkoråd 325
Kärman, <i>Knut</i> Ivar Valdemar, Fastsköt., f. 22, Kalenderv. 18 (N) t. 48 18 42	206, 303, 305
Led. i 92:a tax.distr. 189	Landahl, <i>Brita</i> Fredrika, Förest., Fru, f. 22 158
Kärrstedt, Stella <i>Borghild</i> , Sjuksköt., f. 20 149	Landahl, <i>Leif</i> Tore Wilhelm, Ing., f. 27, 32
Kärrström, se Kjerrström	Landau, <i>Albin</i> , M. L., Prakt. läk., f. 99, 91 ²
L	
Læstadius, <i>Torsten</i> , M. L., Bitr. överläk., f. 03 137	Landberg, <i>Gulli</i> Elisabeth, Byråassist., Fru, f. 22 22
Lafqvist, se Brodin-Lafqvist	Landel'us, <i>Nils-Eric</i> Emanuel, Sjöing., Ing., f. 27 50
Lager, <i>Anders</i> Axel, Stud.rekt., f. 20, 84	Landén, Nils <i>Valter</i> , Civiling., Distr. mät.n.m., f. 07 30
Lagerberg, <i>Jan</i> Oscar, Tax.rev., f. 38, Gibraltarg. 82 (S) 186, 202	Lander, Gustav <i>Richard</i> , Brigadör, f. 13, 238
Lagergren, <i>Eva</i> Ingvor, Socionom, Kurator, Fru, f. 26 136	Landgren, <i>Berith</i> Viola, Kammarskr., f. 31, Bielkeg. 5 B (Ö) t. 19 39 29 .. 180
Lagergren, <i>Gunnar</i> Karl Andréas, Jur.dr., F. K., President, f. 12 205	Landgren, <i>Stig</i> Folke Gunnar, Förste körmäst., f. 10 60
Lagerholm, Karl <i>Nils</i> Gustav, Chauff., f. 03, Lagmansg. 20 (Ö) t. 25 98 16	Landhage, <i>John</i> Alfred, Faktor, f. 03, Paradisg. 29 D (SV) t. 14 10 26
Led. i 31:a tax.distr. 179	Led. i 68:e tax.distr. 185
Lagerholm, Karl <i>Olov</i> , Förste drifting., f. 31 66	Suppl. i Masthuggs kyrkoråd 322
Lagerholm, Gustaf <i>Pontus</i> , Kronokommis., f. 04 209	Landin, <i>Einar</i> Adolf, Ing., f. 06 30
Lagerkvist, <i>Rut</i> Lilly, Förest., f. 12 .. 156	Landmér, <i>Carin</i> Majken, Sjuksköt., f. 35 154
Lagerkvist, <i>Ulf</i> Gudmund, M. D., Doc., Laborator, f. 26 120	Landorf, <i>Nils</i> Theodor, M. L., Prakt. läk., f. 98 90, 155 ²
Lagerlöf, Alf <i>Bertil</i> Sigvard, Distr.ch., f. 15, Ostg. 2 (S) t. 40 58 09	Landsten, <i>Gustav</i> Konrad, Kont., f. 03, Kobbarnas v. 8 (Ö) t. 15 02 55
Led. i 76:e tax.distr. 187	Suppl. i Kristine kyrkoråd 316
Lagerstedt, Gösta <i>Egon</i> , Klock., f. 20, 284	Led. i Kristine gemens. nämnd 317
321	Landström, <i>Sven Helge</i> Lambert, Försäljn.chef, f. 00, Djupedalsg. 2 (SV) t. 14 90 76
Lagerstedt, Nils <i>Åke</i> , Byråassist., f. 13, Aschebergsg. 25 (C) t. 20 41 31	Led. i 52:a tax.distr. 183
Led. i 20:e tax.distr. 178	Landström, <i>Sten-Sture</i> Hartvig, F. L., Pol. mag., Ing., Avd.ch., Dir., f. 23, 223 ²
34	Lanerot, Karl Johan <i>Birger</i> , Kyrkoh., f. 05, Prästgården, Säve, t. 65 01 83
Lagersröm, <i>Lennart</i> Filip Hilding, Arb.stud.ing., f. 31 70	Kyrkofullmäktig 309
Lagervall, Lagerwall	Led. i kyrkofullm:s valkommitté .. 310
Lagervall, <i>Hans</i> Erik, Lotsdir., f. 08, S. Allég. 2 B (SV) t. 11 28 36 171	Ordf. i Björlanda kyrkoråd 332
Lagervall, <i>Ruth</i> Margit, Skolsköt., Fru, f. 11 89	Ordf. i Säve kyrkostämman 333
	Ordf. i Säve kyrkoråd 333
	332, 333 ²
	Lang, <i>Claes</i> <i>Lennart</i> , Elektr., f. 09, Fjällg. 3 M (SV) t. 24 43 92
	Suppl. i 92:a tax.distr. 189

Led. i O F kyrkoråd	319	Larsson, John Magni Ivan <i>Arne</i> , Rek- tor, f. 13	256
Langdell, <i>Gunvor</i> Ragnhild, Fru, f. 29, Lådämnesg. 42 (Ö) t. 25 07 82		Larsson, Karl <i>Arne</i> Lennart, Bilsadel- mak., f. 13, Barytong. 8, V. Fröl., t. 45 81 22	
Rev.suppl. f. stadsrevision. grupp IV	17	Rev.suppl. f. stadsrevision. grupp VI	17
Revisor f. pauvres honteux	249	Larsson, Karl Gottfrid <i>Arne</i> , Plan.man, f. 20, Solväd.g. 39 (H) t. 54 16 61	
Langdell, <i>Sven</i> Bertil Allan, Byråassist., f. 31, Lådämnesg. 42 (Ö) t. 25 07 82		Rev.suppl. f. bostadsför. Gbg upa ..	250
Rev.suppl. f. stadsrevisionen grupp V	17	Larsson, <i>Bengt</i> Richard, Tills.lär., f. 20	83, 274
Suppl. i 61:a tax.distr.	184	Larsson, <i>Bengt</i> Valdemar, Omb.m., f. 36, Gitarrg. 3, V. Fröl., t. 45 17 70	
	45	Suppl. i byggnadsnämnden	28
Langkilde, <i>Carl-Holger</i> , Stud.rekt., f. 18	80	Suppl. i styr. f. socialförvalt.	139
Langseth, <i>Bengt Sture</i> Teodor, Intend., f. 13	223	Led. i barnavårdsnämnden	140
Langton, <i>Stig</i> Adolf, Tågmäst., f. 10, Ejderg. 2 (Ö) t. 19 97 03		Led. i socialvårdsnämnd 5	141
Led. i 2:a A tax.distr.	174		284, 286
Lann, <i>Christina</i> Hilma Agneta, Socio- nom, Kurator, Fru, f. 42	256	Larsson, Märta <i>Birgit</i> Hildegard, Byrå- assist., Fru, f. 18	35
Lanner, <i>Lars Olof</i> Harald, M. L., Bitr. överläk., f. 18	116	Larsson, <i>Elin</i> Charlotta, Fru, f. 00, År- husg. 15 (H) t. 53 76 18	
Lantz, <i>Olof Olle</i> Einar, F. K., Adjunkt, f. 34	260	Nämndeman	169
Larin, <i>Axel</i> Fredrik, Lagerch., f. 13, Dr Westrings g. 2 A (SV) t. 82 02 05		Ordf. i styr. f. Osbeckska fonden ..	296
Suppl. i Annedals kyrkoråd	321	Led. i Lundby kyrkoråd	324
Laring, <i>Karl-Georg</i> , T. K., Pastor, f. 17, 334 ³			305
Larne. ius, <i>Karl</i> Roland, Förste tullkont., f. 06, Bua-Västergårdsv., V. Fröl., t. 28 22 05		Larsson, <i>Ellen</i> Josefina, Fru, f. 19, Ka- lenderv. 38 (N) t. 46 77 94	
Kyrkofullmäktig	309	Nämndeman	169
Led. i kyrkofullm:s valkommitté ..	310	Larsson, <i>Elna</i> Marianne, Diak., f. 33, 324	
Led. i kyrkonämnden	311	Larsson, <i>Elsa</i> Maria, Byråsekr., f. 15, 111	
Ordf. i kyrkostämna (Ty)	330	Larsson, <i>Elsie</i> Ingegerd, Fru, f. 12, År- husg. 25 (H) t. 53 71 88	
v. Ordf. i Tynnereds kyrkoråd	330	Suppl. i torg- o. slakthusstyrelsen ..	71
Larner, <i>Per</i> Axel, Bankdir., f. 11	236	Nämndeman	169
Larsen, <i>Gunn</i> Mariann, Sjuksköt., Fru, f. 32	153, 282	Suppl. i styr. f. Stretered m.m.	256
Larson, Larsson		Larsson, Ernst <i>Erik</i> , F. K., Byråch., f. 18, 110	
Larson, Johan <i>Adolf</i> , Fast.insp., f. 02, Uddeholmseg. 9 D (Ö) t. 25 71 70		Larsson, <i>Erik</i> Gustaf Konrad, Skepps- red., f. 98	293
Nämndeman	169	Larsson, <i>Erik</i> Verner, Bensinstations- äg., f. 09, Tusenårg. 5 A (N) t. 46 63 69	
Larsson, Gert <i>Agne</i> Bertil, Civiling., Bitr. sjukh.fysiker, f. 36	115	Led. i 81:a tax.distr.	187
Larson, <i>Albert</i> , M. L., Polikl.läk., f. 06, Kungshöjds. 1 (C) t. 13 83 96		Larsson, <i>Erik</i> Wilhelm, Redaktör, f. 07, Kungsg. 9 C (C) t. 13 11 56	
Suppl. i domkyrkorådet	315	Led. i domkyrkorådet	315
	113		232
Larsson, <i>Alvar</i> Rudolf, Lagerarb., f. 11, Värlökg. 5 (H) t. 22 53 96		Larsson, <i>Erland</i> Walentin, Lagerarb., f. 11, Dr Westrings g. 28 (SV) t. 81 14 78	
Led. i Brämaregårdens kyrkoråd	328	Led. i socialnämnden	140
Larsson, <i>Anna</i> Isabella, Diak., f. 31 ..	322	Led. i socialvårdsnämnd 1	140
Larsson, <i>Anna-Lisa</i> , Fru, f. 21, Sväng- rumsg. 7, V. Fröl., t. 47 84 65		Suppl. i försäkringsnämnden	167
Led. i styr. f. botaniska trädgården	102	Suppl. i 59:e tax.distr.	184
Larsson, <i>Anna</i> Magnhild, tf Förest., f. 12	161	Revisor f. J. J. o. E. Dicksons don.	281
Larsson, <i>Arne</i> Arvid, Exp.förest., f. 16, 56		Suppl. i styr. f. Västkusthemmet ..	291
Larsson, Joel <i>Arne</i> , Socialsekr., f. 06, 148			243
		Larsson, Gerhard Arthur <i>Evert</i> , Förste länsassist., f. 14	201
		Larsson, Karl <i>Ewert</i> , Bankkamr., f. 01, 272 ²	

Larsson <i>Evert</i> Roland Ossian, Byggn. ing., f. 28, Färgspelsg. 19, V. Fröl., t. 28 05 59	
Led. i 90:e tax.distr.	189
Larsson, <i>Frank</i> Eskil, Vaktm., f. 15 ..	83
Larson, <i>John Gunnar</i> Emanuel, Pastor, f. 08	238
Larsson, <i>Nils Gunnar</i> , Tills.lär., f. 22,	78
Larsson, <i>Gunnar</i> Sigvard, Vaktm., f. 20,	81
Larsson, <i>Gunnar</i> Valfrid, Metallarb., f. 02, Storhöjds g. 17 B (Ö) t. 25 32 47	
Suppl. i styr. f. allm. förs.kassan ..	166
Nämndeman	169
Juryman i tryckfrihetsmål	171
Led. i inskrivningsnämnden	217
Larson, <i>Gunnel</i> Margareta, Byråassist., Fru, f. 17	68
Larsson, <i>Elsa Gunvor</i> , Ekon.förest., Fru, f. 27	161
Larsson, <i>Gustaf</i> Adrian Visser, Under- insp., f. 01	272
Larson, <i>Erik Gustaf-Adolf</i> , Tills.man, f. 04	11
Larsson, <i>Gustav</i> Vilhelm, fd Chauff., f. 99	250
Larsson, <i>Gösta</i> Oscar Elof, Disp., f. 18, Gånglåten 30, V. Fröl., t. 45 15 94	
Rev.suppl. f. stadsrevisionen grupp I	16
Nämndeman	169
Led. i 18:e tax.distr.	177
Revisor f. arbetarinstutet	257
Revisor f. I. Jonssons minne	298
Larsson, <i>Bror Helge</i> , Sjukh.intend., f. 04,	121
Larsson, <i>Helge</i> Alfred Waldemar, Aukt. förr., f. 98, Århusg. 15 (H) t. 53 76 18	
Nämndeman	169
Ordf. i kyrkofullm:s revision	310
Larsson, <i>Bror Helge</i> , Sjukh.intend., f. 04	121
Larsson, <i>Oskar Helge</i> Rörlägg.entrepr., f. 11, Hjällbo 501 (H) t. 70 01 25	
Suppl. i Angereds kyrkoråd	331
Larsson, <i>Helmy</i> Viola Margareta, F. K., Kansliskr., f. 10, Olivédalsg. 22 B (SV) t. 24 45 08	
Kyrkofullmäktig	308
Led. i O F kyrkoråd	319
Larsson, <i>Henry</i> Gustav, Brandmäst., f. 24,	40
Larsson, <i>Carl Gustav Henry</i> , Byggn. snick., f. 02, Grebbestad	227
Larsson, <i>Henry</i> Leander, Snick., f. 05,	324
Larsson, <i>Hjalmar</i> Leonard, Verkmäst., f. 13, Århusg. 25 (H) t. 53 71 88	
Led. i 54:e tax.distr.	183
Ordf. i styr. f. E. Dicksons stiftelse	248
Rev.suppl. f. R. o. M. Kjellströms st.	296
Revisor f. Lundby kyrkoråd	324
	305
Larsson, <i>May Ingela</i> , Kansl.bitr., f. 36,	275
Larsson, <i>Ivar</i> Ragnar, fd Mantals- komm., f. 01, Vegag. 55 (SV) t. 42 16 64	178
Larsson, <i>Carl</i> Ingemar, Omb.m., f. 30, Dr Forselius g. 20 (SV) t. 16 91 03	
Suppl. i va'nämnden	27
Suppl. i renhållningsstyrelsen	69
Suppl. i styr. för stora teatern	266
	229, 243
Larsson, <i>John</i> Ludvig, Snick., f. 06, Hjällbo 540 (N) t. 70 00 74	
Suppl. i Angereds kyrkoråd	331
Larsson, <i>John</i> Valfrid, Exp.förm., f. 11,	56
Larson, <i>Karin</i> Agnes Linnéa, Förest., f. 05	126
Larsson, <i>Carl</i> Georg, Byggmäst., f. 99, Nedergårdsg. 16 (Ö) t. 25 72 30	
Suppl. i Härlanda kyrkoråd	326
Larson, <i>Karl</i> Gustaf Erik, Distr.ch., f. 11	233
Larsson, <i>Karl-Erik</i> , Gjut., f. 12, Krab- beliderna 39 (H) t. 23 02 12	
Nämndeman	169
Led. i 37:e tax.distr.	180
Larsson, <i>Karl Erik</i> , F. L., Museiintend., f. 18	98
Larsson, <i>Carl-Erik</i> , Murare, f. 36, Spannlands g. 7 (V) t. 41 12 79	
Suppl. i 88:e tax.distr.	188
Larsson, <i>Kerstin</i> Inga-Lill, Sjuksköt., f. 23	153
Larsson, <i>Christer</i> Enar, Pol.stud., f. 41, Sparvg. 7 (Ö) t. 15 56 60	
Suppl. i 33:e tax.distr.	180
Larson, <i>Curt</i> Lennart, Byråsekr., f. 27,	35
Larsson, <i>Lars</i> Gunnar, Verkmäst. f. 31,	41
Larsson, <i>Lars-Gustav</i> , Distr.ch., f. 18, Kanotg. 5 (V) t. 29 43 27	
Revisor f. stadsrevisionen grupp I ..	16
Larson, <i>Lars-Hugo</i> , Civiling., Civilek., f. 18	66
Larsson, <i>Lars-Olof</i> , Auktionsassist., f. 31	165, 296
Larsson, <i>Lars-Olof</i> Charles, Komm. kamr., f. 29, Floda, t. 307 13	226
Larsson, <i>Lars-Olov</i> , Pers.ch., f. 24, Fastlagsg. 23 (N) t. 46 27 28, 110, 119,	250
Larsson, <i>Lars</i> Trygve, Tills.vaktm., f. 23,	82
Larsson, <i>Lars</i> Verner, Disp., f. 21	231
Larsson, <i>Leif</i> Evert, Skorst.fej.mäst., f. 21	42
Larsson, <i>Leif</i> Gunnar, Elektr., f. 31, Kapplandsg. 60 (V) t. 41 28 50	
Suppl. i va-nämnden	48
Nämndeman	169
Suppl. i 65:e tax.distr.	185
Revisor f. Clasefonden	297
Larsson, <i>Lennart</i> Ingemar, Insp., f. 06,	313
Larsson, <i>Maj</i> , Skolsköt., f. 14	90 ²

Larsson, <i>Maj-Britt</i> , Fru, f. 23, Nymilsg. 25, V. Fröl., t. 49 12 87	Larsson, <i>Sven Gunnar</i> , Sjukh. intend., f. 10
Suppl. i barnvårdsnämnden 140	f. 10 137, 194
Led. i socialvårdsnämnd 3 141	Larsson, <i>Sven-Olof</i> , Socialch., f. 22 . . 148
Suppl. i försäkringsnämnden 167	Larsson, <i>Sven Vilhelm</i> , Förman, f. 08, Fjällg. 9 O (SV) t. 14 22 97
Nämndeman 169	Suppl. i kyrkonämnden 311
Revisor f. E. Dicksons stift. 248	Led. i O F kyrkoråd 319
Sekr. i styr. f. syst. Erikssons minne 285	Larsson, <i>Knut Tage</i> , Dir., f. 22, Ostg. 18 (S) t. 40 40 43
Larsson, <i>Margit</i> Johanna, Byråassist., Fru, f. 25 13	Ordf. i styr. f. energiverken 65
Larsson, <i>Maria</i> Josefina, Stadssköt., f. 07, 131	Suppl. i idrottsnämnden 103
Larsson, <i>Meli</i> Charlotta, Undersköt., f. 03, Bogårdsg. 28 (Ö) t. 21 03 73	237 ^a , 244, 245
Suppl. i Härlanda kyrkoråd 326	Larsson, <i>Bert Thure</i> Gilbert, Fritidsch., f. 28 272
Larsson, <i>Märta</i> Linnéa, G. H., Assist., f. 08, Verktungsg. 3, V. Fröl. t. 45 60 06	Larsson, <i>Thure</i> Gotthard, Omb.m., f. 02, Julafatong. 8 (N) t. 46 34 55
Suppl. i 41:a tax.distr. 181	Nämndeman 169
Larsson, <i>Nils</i> Fredrik, Kont., f. 02, Kungsladugårdsg. 83 (V) t. 12 12 92	Larsson, <i>Ulla-Britt</i> , Fru, f. 32, Dr For- selius g. 20 (SV) t. 16 91 03
Suppl. i C J kyrkoråd 320	Medborgarvitne 172
Larsson, <i>Nils</i> Gustaf, Förv., f. 11, Fa- gottg. 8, V. Fröl., t. 45 82 26	Led. i 30:e tax.distr. 179
Suppl. i 85:e tax.distr. 188	Rev.suppl. f. Atelierteatern 267
Larsson, <i>Nils</i> Vilhelm, Försäkr.kasse- tjm., f. 17, Glasmästg. 35 (S) t. 20 47 73	Larsson, <i>Ulla-Britt</i> , Teknolog, f. 42, Gibraltarg. 58 (S)
Kassaf. i styr. f. sjuksk:s pens.fond 292	Rev.suppl. f. stadsrevisionen grupp II 17
Larsson, <i>Per-Martin</i> , Civilek., f. 25, Smörg. 25 (S) t. 40 59 56	Larsson, <i>Conrad Valdemar</i> , Gjut., f. 00, Fridkullag. 17 F (S) t. 16 09 29
Revisor f. Svenska mässan 232	Revisor f. stadsrevisionen grupp V . . 17
Larsson, <i>Per-Olov</i> , Byggn.ing., f. 20, Dr Forselius g. 18 (SV) t. 20 29 39	Led. i lönenämnden 25
Led. i 95:e tax.distr. 190	Nämndeman 169
Suppl. i styr. f. O. o. C. Wijks stift. 247	Larsson, <i>Elvira Vera</i> Linnéa, Fru, f. 10, Fridkullag. 17 F (S) t. 16 09 29
Larsson, <i>Rolf</i> Waldemar, Ing., f. 24, Växelmyntsg. 23 (H) t. 41 14 10	Suppl. i socialvårdsnämnd 5 141
Suppl. i 55:e tax.distr. 183	Nämndeman 169
Larsson, <i>Karl Rune</i> Edvard, Rekt., f. 20, 255	Larsson, <i>Erik Wilhelm</i> , Assist., f. 15, 118
Larsson, <i>Karl Sten Sigvard</i> , Dir., f. 13, 222	Larsson, <i>Vivan</i> Harriet Margareta, Fru, f. 21, Gångl. 30, V. Fröl., t. 45 15 94
Larsson, <i>Sixten</i> Evert, Postkontr., f. 13, Bronsfyndsg. 97, V. Fröl., t. 45 19 06, 176	Revisor f. Gårdabo barnträdgård . . 285
Larsson, <i>Stellan</i> Viktor, Dir., f. 27, Hyvelspångsg. 5 (Ö) t. 21 28 81	Larsson, <i>Yngve</i> Gustaf Richard, F. D., fd Borgarråd, f. 81 223
Led. i 70:e tax.distr. 186	Se även Eckerbom-Larsson
Led. i handels- o. sjöfartsnämnden . . 192	Se även Skäringer-Larson
Revisor f. Clasefonden 297	Launing, <i>Tore</i> Egil, Utredn.sekr., f. 34, 14
Larsson, <i>Stig</i> Axel Rudolf, Ark. SAR, f. 23 30	Laurell, <i>Ragni</i> Sophia, Fru, f. 02 285
Larsson, <i>Sune</i> Gustaf Adolf, Slip., f. 13, Markmyntsg. 3 (V) t. 41 38 93	Lavemark, <i>Sven Arne</i> Gunnar, Tekn. L., Dir., f. 20 65, 194
Nämndeman 169	Leander, <i>Iris</i> Margareta, Byråassist., Fru, f. 15 59
Suppl. i 52:a tax.distr. 183	Leander, <i>Lars Olof</i> Verner, Mål.mäst., f. 09 272
Suppl. f. I. o. K. Marks stiftelse . . 248	Leander, <i>Nils</i> Artur, Förste verkmäst., f. 17 61
v. Ordf. i styr. f. tjänarinnehemmet 251	Leander, <i>Bo Svenning</i> , Sekr., f. 29 . . 73
Revisor f. allm. hjälpföreningen . . . 289	Leanderson, Leanderson
Ordf. i styr. f. Bissmarcks fond . . . 292	Leanderson, <i>Ester Gunhild</i> , Stadssköt., Fru, f. 05 131
Ordf. i styr. f. Söderborgska stift. . . 293	Leanderson, <i>John Iwar</i> , Kamr., f. 90, 278
Led. i Högsbo kyrkoråd 329	Leanderson, <i>Karl Ake</i> Lennart, Pers. chef, f. 15 74
238	Leffler, <i>Bror</i> August, Dir., f. 17 254

Leffler, Göran, J. K., Adv., f. 17, Besvärsrg. 3 (C) t. 11 03 85	
Led. i styr. f. Clasefonden	297
	265, 336
Leffler, Hans Gunnar, J. K., Kronofogde, f. 16	209
Leffler, Jan, Civiling., f. 14	230
Lefwander, Carl-Ivar Fritiof, J. K., Hovr.råd, f. 08	205
Lehrman, Henry Adolf Amandus, Köpman, f. 87	192
Leire, Ingrid Maria, Fru, f. 92	282
Leissner, Sven Herman, M. D., Doc., Överläk., f. 04	115
Leithammel, Erich, Diploming., f. 10	66
Leksell, Tore Klas Gustaf, Förste radiotekn., f. 16	60
Leman, Bengt Peter, J. K., Byråch., f. 18, Daltorpsg. 54 (S) t. 40 23 34	
Led. i styr. f. I. o. K. Marks stift.	248
	35, 193, 238, 245, 246, 272
Leman, Rolf Philip, J. K., Adv., f. 10, 267	
Lemark, Simon Herbert Valdemar, Fotograf, f. 12, Smörbollsg. 1 A (H) t. 23 70 23	
Led. i 40:e tax.distr.	181
Lembäck, Lars-Olof, Komm.ing., f. 26, Donsö, t. 77 10 12	277
Lennflod, Arvid Lennart, Stud.sekr., f. 28	259
Lennmalm, Birger Ingemar, Distr. branding., f. 32	40
Lennstrand, Carl Oskar, Tills.vaktm., f. 11	80
Lennvall, Eric Sture Reinhold, Boktr., f. 08, Glasmäst.g. 31 (S) t. 16 32 63	
Led. i 92:a tax.distr.	189
	242
Lepiksaar, Johannes Valdemar, Mag. Zool., Museiintend., f. 07	99
Lernvall, Karl Erik Holger, Tullöverkontr., f. 12, Kvarngärdesg. 3 C (S) t. 40 44 43	
Revisor f. stadsrevisionen grupp IV	17
Revisor f. handelskammaren	231
	234
Lesslie, Carl-Otto Axel, Dir., f. 21	267
Levander, Birger Gottfrid, Aukt. rev., f. 15, Fjällbackag. 2 B (Ö) t. 25 84 12, 167	
Levén, Gunnar Edvard, Kyrkoh., f. 01, Köpmansg. 16 (C) t. 11 33 61	
Kyrkofullmäktig	309
Ordf. i Kristine kyrkostämma	316
Led. i Kristine kyrkoråd	316
	316
Lewerentz, Ernst Bertil, Byråsekr., f. 20, 145	
Levin, Lewin	
Levin, Gunnar Bertil, Snick., f. 14	194
Levin, Gunnar Helge, Badförest., f. 07, 105	
	194
Lewin, Gösta, Tillsynm., f. 03, Gamla Varvsparken (V) t. 14 52 71	
Led. i Masthuggs kyrkoråd	322
Levin, Frans Hilmer, Disp., f. 05	232
Levin, Lars Erik, Fondkamr., f. 19	12
Lewin, Viktor Harald, Intend., f. 18, 35, 238	
Lewinsky, Bernhard Valter, Köpm., f. 10	286, 336
Levinson, Axel Vilhelm, Förv., f. 14, Åkered, V. Fröl., t. 28 01 48	
Led. i 74:e tax.distr.	186
Lext, Ernst Gösta, F. D., Landsarkivarie, f. 12	221
Lexö, Hans Jörgen, Trädgmäst., f. 21, 102	
	193
Liby, Olvar Friis-, Prakt. läk., f. 18	91
Lidberg, Inga-Lill Barbro, Kassör, f. 30, 70	
Lidberg, Matilda Adelheid Margareta, Fru, f. 09, Lunnatorpsg. 15 (Ö) t. 15 78 17	
Nämndeman	169
Lidberg, Karl Pontus Sven, J. K., Förste länsassessor, f. 01, Lunnatorpsg. 15 (Ö) t. 15 78 17	166, 202, 204, 252, 334
Lidén, Lidhén	
Lidén, Gunnar Knut Oskar, M. D., Doc., Överläk., f. 18	91, 115, 300
Lidén, Frans Krister Göran, Fotogr., f. 39, Dr Forselius g. 4 (SV) t. 18 85 35	
Suppl. i 47:e tax.distr.	182
Rev.suppl. f. handelskammaren	231
Led. i styr. f. Renströmska fonden	268
Lidén, Henry Ferdinand, Omb.m., f. 99, Styrmansg. 26 (V) t. 14 14 62	
Ordf. i styr. f. sjömanshemmet	37
Nämndeman	169
Bisittare v. dispaschmål	171
	335
Lidén, Irma Margret, Rikstelef.ist, Fru, f. 08, Dr Westrings g. 21 N (SV) t. 82 38 91	
Suppl. i 58:e tax.distr.	184
Led. i 61:a tax.distr.	184
Lidhén, Kerstin, Socionom, Ungd.kons., Fru, f. 17	143
Lidén, Karl Albin Olof, Byggn.ing., f. 09, Dr Westrings g. 21 N (SV) t. 18 33 91	
Medborgarvittne	172
Led. i 29:e tax.distr.	179
Lidén, Ove Halvdan Rune, Civiling., Byråing., f. 35	29
Lidén, Tore Sven Einar, Aktuarie, f. 26, 22	
Lidholm, Alf Sixten, Civiling., Förs. o. inst.ch., f. 14	67
Lidholm, Carola Ingeborg, Pers.assist., Fru, f. 20	49
Lidström, Rut Margit, Kammarsekr., f. 21	107

- Lidström, *Sixten Wilhelm*, Driftförm., f. 06, Frölundag. 120 A (SV) t. 13 77 84
- Nämndeman 169
- Juryman i tryckfrihetsmål 171
- Liffner, *Emil Ivar Georg*, Spårvägsn., f. 12, Kärrhökg. 5 C (Ö) t. 21 03 53
- Nämndeman 169
- Se även Garcia-Lignell
- Lilja, *Harriet Marianne*, Bitr. psykolog, f. 35 122
- Lilja, *Sven Ingvar*, J. K., Sekr., f. 36, 53
- Lilja, *Jan Axel*, Förste landskansl., f. 35, 203
- Liljedahl, *Gustav Bertil*, Stud.rekt., f. 23 78
- Liljedahl, *Tor Magnus*, Slöjdlär., f. 19, Päveldung. 9, V. Fröl., t. 29 14 17
- Medborgarvitne 172
- Rev.suppl. f. länkarna av år 1948 . . . 274
- Rev.suppl. f. de fattiges vänner . . . 289
- Liljegren, *Lilliegren*
- Lilliegren, *Eva Alva*, Första tandsköt., Fru, f. 10, Meijerbergsg. 8 (S) t. 18 46 56
- Stadsfulmäktig 6
- Led. i styr. f. socialförvaltn. 139
- Suppl. i socialnämnden 140
- Suppl. i barnvårdsnämnden 140
- v. Ordf. i socialvårdsnämnd 5 141
- Nämndeman 169
- Led. i valkommittén 196
- Ombud i polisenämnden 214
- 283, 284²
- Liljegren, *Tor Göte Rudolf*, Bost.förmedl.chef, f. 08 164, 176
- Liljegren, *Sven Erik*, Ortoped, Assist., f. 14, Tubog. 10 A (H) t. 51 18 07
- Revisor f. stadsrevisionen grupp II . . 16
- Nämndeman 169
- Liljeroth, *Rolf Hugo Fingal*, Tills.man, f. 13 99
- Liljhagen, *Anna Martha Beatrice*, J. K., Kammaråkl., Fru, f. 12, Kungshöjdgat. 1 (C) t. 13 36 26 255
- Lilliegren, se Liljegren
- Lilliehöök, *Bengt Fredrik Bertilsson*, Lantmäst., f. 21, Långås 304
- Lilliehöök, *Nils*, Kontrollant, f. 07, Resedag. 27 (Ö) t. 25 29 83
- Nämndeman 169
- Lind, Lindh
- Lindh, *Bength Göran*, Ing., f. 38 . . . 35
- Lind, *Bengt-Olof*, Tulltjm., f. 23, Marklandsg. 49 (V) t. 41 35 21
- Suppl. i 5:e tax.distr. 175
- Lindh, *Britt Gunnel Margareta*, Tills.lär., f. 24 81
- Lind, *Einar Alexius*, fd Syssloman, f. 98 290
- Lind, *Greta Adelaide Maria*, Fru, f. 92, 289
- Lind, *Gull Karin Solveig*, Fru, f. 22, Dr Lindhs g. 1 (SV) t. 41 80 44
- Suppl. i 75:e tax.distr. 186
- Suppl. f. E. Dicksons stift. 248
- Lindh, *Hans Georg Roald*, Rep:ör, f. 12 195
- Lind, *Karin Agneta*, Tax.assist., f. 45, 186
- Lindh, *Kerstin Maria*, Textillär., Stud.rektor, f. 24 88
- Lindh, *Gerda Margareta*, Fru, f. 16 . . 289
- Lind, *Solveig Margareta*, Fru, Dir., f. 36, Erik Dahlbergsg. 11 B (C) t. 10 57 57
- Revisor f. samskolan 253
- Rev.suppl. f. skyddsvärnet 290
- Lind, *Mary Alice*, f. 22, tf Sekt.ch. . . 164
- Lindh, *Ragnar Gustav*, Sjöing., Förste maskinmäst., f. 04 67
- Lind, *Sara Margareta*, Sjuksköt., f. 23, 153
- Lindah, *Gustav Evald*, Komm.ordf., f. 97, Jonsered, t. 72 03 32 . . . 225, 226
- Lindah, *Harriet Torborg Emeline*, Konsulent, f. 15, Glasmästareg. 9 D (S) t. 16 24 08 144, 286
- Lindah, *Karl Henry Rodger*, Tills.lär., f. 08 81
- Lindah, *August Rikard Anshelm*, F. D., Doc., Rektor, f. 97, Västerg. 3 B (C) t. 11 45 22
- v. Ordf. i allm. skolstyrelsen 73
- Lindah, *Tom Robert Hjalmar*, Redakt., f. 20 266
- Lindah-Sandberg, *Evy Anna Louise*, Adj., Fru, f. 21, Dr Forselius g. 24 (SV) t. 20 34 45
- Led. i 78:e tax.distr. 187
- Lindau, *Karl Axel Edgar*, F. K., Dir., f. 19, Solhöjds g. 26, V. Fröl. t. 29 29 50
- Revisor f. ynglingafören. Libanon . . 261
- Lindberg, *Bengt Jacob*, M. D., Prof., Överläk., f. 04 116
- Lindberg, *Birgit Klara Charlotta*, Husmoder, f. 28 126
- Lindberg, *Folke Adolf*, F. D., Prof., f. 03, 223
- Lindberg, *Per Folke*, J. K., Assessor, f. 11 256
- Lindberg, *Gunnar Alfred*, Assist., f. 09, 317
- Lindberg, *Gösta Herbert*, Skorst.fej.mäst., f. 30 42
- Lindberg, *Gösta Robert*, Kamr., f. 17, 279
- Lindberg, *Karl Gösta Bertil*, Distr.in-spektor, f. 14 50
- Lindberg, *Hans Lennart Anders*, Utred.man, f. 42 14
- Lindberg, *Harry Mauritz Emanuel*, J. K., fd Rådman, f. 94 101, 267
- Lindberg, *Hugo Fridtjuf*, Rektor, f. 01, Kusttorget 5 (V) t. 14 46 73
- Ordf. i styr. f. Nolleroths don. 297

Lindberg, Kurt Yngve, Ing., f. 15, Drakblommeg. 38 (H) t. 22 28 06 Ordf. i styr. f. R. Dicksons stiftelse	246 247	Rev.suppl. f. arbetarinstitutet	257 239
Lindberg, Nils Gustaf, Förste insp., f. 13	55	Linde, Ebbe, F. L., f. 97, Ljungg. 4 A (SV) t. 18 80 99	253
Lindberg, Ove Göran, Förste byråsekr., f. 24, Helgessons väg 3, Nacka	278	Linde, Karl Harry, F. D., Rektor f. 05,	252 ²
Lindbergh, Rolf Rune Lennart, För- sälj.n.chef, f. 26	66	Lindeberg, Bengt Erik, Transportch., f. 17	118
Lindberg, Sten Valter, M. L., Bitr. överläk., f. 26	116	Lindeberg, Bror Bertil, Civiling., Byrå- ing., f. 23	57
Lindberg, Stig Bertil Urban, Järnvägs- m., f. 19, Fo:kungag. 18 (C) t. 19 03 15 Nämndeman	169 311	Lindeberg, Britt Ingeborg, Byråassist., Sokr., Fru, f. 25	49
Suppl. i kyrkonämnden	311	Lindeberg, Gunnel Maria, Sjuksköt., f. 31	154
Led. i Kristine kyrkoråd	316	Lindedal, Styrbjörn, Kapellmäst., f. 04,	264
Lindberg, Sven Otto, Civ.ing., Dir., f. 00, Skårsög. 52 (S) t. 40 14 87	179	Lindegård, Bengt, M. D., Doc., f. 27,	91
Lindberg, Anders Torsten, J. K., Stads- assessor, f. 19	11, 106, 247	Lindegård, Lillemor Olofsdotter, Bitr. övertandläk., f. 26	134
Lindberg, Uno Osvald Robert, Förm., f. 04, Rambergsv. 23 A (H) t. 22 70 08 Led. i 48:e tax.distr.	182	Lindell, Anna Hjördis, Förest., f. 22	158
Lindberg, William Othmar Vladimir, Byrådir., f. 29	214	Lindell, Kerstin Herta Margareta, Sjuk- sköt., f. 36	154
Lindblad, Bengt Erik, Bitr.ing., f. 43,	59	Lindell, Tage Natanael, Kronokommie, f. 11	209
Lindblad, Karl Bertil Roland, Arb.stud. ing., f. 38	49	Lindelöf, Lindelöw	
Lindblad, Gunnar, F. L., Skolinsp., f. 04, Björnbärg. 11 (S) t. 40 32 66	6 93	Lindelöf, Bertil Evald, Tullkont., f. 15, Kobergsg. 9 (Ö) t. 25 23 91 Led. i 22:a tax.distr.	178
Stadsfullmäktig	6	Lindelöw, Holger Roland, Ark. SAR, f. 24	31
Led. i styr. f. stadsbiblioteket	93	Lindelöw, Karl-Gustav, J. K., Hovr.råd, f. 20	205
Förbundsfullm. i yrkeskolförbundet	254 ² 73	Lindemar, John Axel Olof, Underinsp., f. 13, Jättegrtysg. 3 A (S) t. 40 54 38 Led. i 88:e tax.distr.	188
Lindblad, Anna Christina, Fil. mag., f. 36, Björnbärg. 11 (S) Rev.suppl. f. Sveriges kyrkl.stud. förb.	261	Lindén, Rolf Anders, Civiling., Dir., f. 07	235
Lindblad, Rut Lovisa Maria, Fru, f. 03, Björnbärg. 11 (S) t. 40 32 66	169	Lindén, Berndt, Ing., f. 17, Saltsjönäsv. 37, V. Fröl., t. 28 15 16 Led. i Tynnereds kyrkoråd	330
Nämndeman	169	Lindén, Bertil Magnus, Distr.mät.m., f. 25	30
Lindblom, Karl Torild, Redaktör, f. 07,	318	Lindén, Eric Rikard William, Disp., f. 05, Douglasg. 31 (H) t. 22 17 83 Suppl. i Lundby kyrkoråd	324
Se även Jessing-Lindblom		Lindén, Axel Gunnar Herbert, Byrå- assist., f. 21	60
Lindbom, Gudrun Marianne, Stads- sköt., f. 32	131	Lindén, Helmy Justina Sofia, Fru, f. 21, Bankog. 5, V. Fröl., t. 41 89 93 Suppl. i Högsbo kyrkoråd	329
Lindbom, Stig Olof, Kont., f. 20, Dr Forselius g. 28 (SV) t. 18 91 79	308	Lindencrona, Gustaf, J. K., Sjöfartsråd, f. 12, Bromma	204
Kyrkofullmäktig	308	Lindencrona, Lars-Gudmund, J. K., Hovr.råd, f. 16	205
Led. i kyrkofullm:s valkommitté	310	Lindenger, Gösta Erik Gerhard, Studie- rektor, f. 24	76
Led. i kyrkonämnden	311	Linder, Arne Vilhelm, Försäkr.dir., f. 09	239
v. Ordf. i kyrkostämman (A)	321	Linder, Karin Lisa Brita, Fru, f. 13, Pipblåsareg. 28 (S) t. 40 35 05 Suppl. i socialvårdsnämnd 2	141
Kassaf. i Annedals kyrkoråd	321	Nämndeman	169
Lindborg, Birgitta Cecilia, Kursled., f. 32	110		
Lindborg, Tage Erling, Omb.m., f. 25, Kalenderv. 19 (N) t. 46 41 22	58		
Suppl. i spårvägsstyrelsen	58		
Suppl. i 43:e tax.distr.	181		

- Suppl. f. J. Lindströms stift. 250
 Revisor f. Örg. för. m. tuberkulos 277
 Suppl. i styr. f. hörselfrämj. i Gbg 300
 Linder, Nils *Helge* Harry, Hamndir.,
 f. 03 224^a
 Linder, *Jörgen* Carl-Erik, Fil. stud., f. 45, 258
 Linder, *Ake*, Dir., f. 18, Pingsttilljg. 15
 (V) t. 29 08 86
 Led. i hamnstyrelsen 53
 203, 231, 232, 234
 Linderås, *Ingmar* Vilgot, Kyrkoadj.,
 f. 36 320
 Linderås, *Elof* Arnold *Vilgot*, Assur.
 tjm., f. 06, Klintens v. 4 (V)
 t. 14 12 60
 Suppl. i socialvårdsnämnd 5 141
 Kyrkofullmäktig 308
 Revisor i kyrkofullm:s revision 310
 v. Ordf. i kyrkostämman (C J) 320
 Led. i C J kyrkoråd 320
 Lindfeldt, *Eric* Allan Walfrid, Förman,
 f. 05, Ö. Arödsq. 37, Hisings Backa,
 t. 22 13 06
 Led. i Backa kyrkoråd 331
 Lindfeldt, *Rosa* Linnea, Fru, f. 12, Ö.
 Arödsq. 32, Hisings Backa, t. 22 05 95
 Kyrkofullmäktig 309
 Suppl. i Backa kyrkoråd 331
 Lindfors, *Agne* Roland, Byråassist.,
 f. 22 28
 Lindgren, *Bengt* Rune, Ink.assist., f. 38, 145
 Lindgren, *Georg* Arvid, Förb.sekr., f. 09, 224
 Lindgren, *Curt* Alfred, Redov.ch., f. 23, 36
 Lindgren, *Elsa* Margareta *Margit*, M. L.,
 Polikl. läk., f. 13 120, 149, 152
 Lindgren, *Olof* Torsten Knutsson, J. K.,
 Byråförest., f. 12 173
 Lindgren, *Sten-Olof* Oscar, M. D., Bitr.
 överläk., f. 20 113
 Lindh, se Lind
 Lindholm, *Aida* Augusta, Fru, f. 10,
 Amiralitetsg. 14 (V) t. 24 37 21
 Suppl. i Masthuggs kyrkoråd 322
 Lindin, *Gunhild* Johanna Elisabet, Fru,
 f. 07, Wieselgr.pl. 17 (H) t. 22 57 92
 Rev.suppl. f. Lundby barnhem 282
 Lindin, *Josef* Emanuel, Skomak.mäst.,
 f. 05, Wieselgr.pl. 17 (H) t. 22 57 92
 Revisor f. Lundby lokalfören. 38
 Ordf. i styr. f. Wahlqvist-Andahls stift. 249
 Led. i arbetarskyddsforeningen 301
 Lindquist, Lindqvist
 Lindqvist, *Arne* Justus, Bitr. ing., f. 11, 23
 Lindqvist, *Astrid* *Asta* Isabella, Assist.,
 f. 06 256
 Lindqvist, *Britta* Ingeborg, Kammar-
 skriv., Fru, f. 26 103, 194
 Lindqvist, *Evald* Herman, Ing., f. 20,
 Jättegrytg. 2 B (S) t. 40 67 00
 Led. i styr. f. R. Dicksons stift. 247
 Rev.suppl. f. frälsn.arm. kol. Kärradal 288
 Suppl. i styr. f. sjuksköts: pens.fond 292
 Lindqvist, *Gunnar* Bertil, Tullkontroll-
 ör, f. 10, Aschebergsg. 7 (C)
 t. 13 44 01 182
 Lindqvist, *Göran* Lennart, M. L., Bitr.
 överläk., f. 23, Mölndal, t. 27 72 07
 Led. i styr. f. sjuksköt. pens.fond 292
 Lindqvist, *Liss-Hugo* Stellan, Förste
 insp., f. 22 108
 Lindqvist, *Knut* Inge *Håkan*, T. K.,
 Kyrkoh., f. 14, Tuve prästgård (H)
 t. 66 09 42
 Kyrkofullmäktig 309
 Led. i kyrkofullm:s valkommitté 310
 Led. i kyrkonämnden 311
 Ordf. i Tuve kyrkoråd 334
 334
 Lindquist, *Inger* Gunvor, J. K., Asses-
 sor, f. 26 206
 Lindqvist, *Lars-Erik* Harry, Ing., f. 29, 67
 Lindqvist, *Nils* *Leif* Ingemar, Stud.,
 f. 42, Långåsleden 29 (S)
 t. 40 57 57
 Rev.suppl. f. Göteborgs simsällskap 274
 Revisor f. estniska fören. i Gbg 287
 Rev.suppl. f. Bismarcks fond 292
 Lindqvist, *Robert* *Nils* Ivar, Studie-
 rekt., Sekr., f. 27 73, 78
 Lindqvist, *Nils* *Olof*, Tills.lär., f. 06 78
 Lindqvist, *Per* Tage Vilhelm, Byråassistent,
 f. 10 63
 Lindquist, *Sten* Nils Gustaf, J. K.,
 Rådm., f. 98 209, 256
 Lindqvist, *Stig* Oscar Roland, Byråing.,
 f. 23 35
 Lindqvist, *Sven* Olov, Civiling., Chef,
 f. 21, Törvedsg. 8 (Ö) t. 25 67 52
 Led. i trafiknämnden 214
 31, 193
 Lindqvist, *Johan* *Torsten*, M. D., Doc.,
 överläk., f. 06, Drakenbergsg. 26 (S)
 t. 40 83 72
 Ordf. i styr. f. J. F. Dicksons minnesf. 279
 114
 Lindqvist, *Bengt* *Ake*, F. L., Musei-
 lektor, f. 26 99
 Se även Hill-Lindquist
 Lindman, *Lars* Daniel, Kontr.prost,
 f. 10, Kalvsjöholm 305
 Lindner, *Torsten* *Martin*, Dir., f. 91,
 Askimg. 7 (SV) t. 11 65 96
 Led. i Christine kyrkoråd 316
 Lindow, *Carl* *Eric*, Dir.assist., f. 98,
 Hvitfeldtsg. 2 A (C) t. 11 51 05
 Led. i 32:a tax.distr. 179
 Lindskog, *Bert* Karl Daniel, Varvstjm.,
 f. 13, Rimfrostg. 59 (H)
 t. 53 62 40
 Led. i 67:e tax.distr. 185

Lindskog, <i>Brita</i> Helena, Kamr., f. 09, 243	Ling, <i>Knut</i> Allan, Avd.ch., f. 22, Kär- ralundsg. 26 (Ö) t. 21 15 15
Lindskog, <i>Claes Folke</i> , Dir., f. 10 231	Revisor f. stadsrevisionen grupp II . . 16
Lindskog, <i>Nils Gunnar</i> , Civiling., Drift- chef, f. 21 50	Ling, <i>Torborg Marie</i> , Socionom, Fru, f. 20, Lövs kogsg. 11 A (SV) t. 20 54 94
Lindskog, <i>Nils Knut</i> Artur, Vaktmäst., f. 07 333	Revisor f. tjänarinnehemmet 251
Lindskog, <i>Karl Sverre</i> , Metallarb., f. 16, Träringen 18 (Ö) t. 21 77 01	Linnér, <i>Ernst Axel Erik</i> , M. D., Doc., Bitr. överläk., f. 16 115
Suppl. i renhållningsstyrelsen 69	Linnhag, <i>Harris</i> Kjell Arvid, Tandläk., f. 19, Bäckeflatsg. 11 (N) t. 26 32 29
Revisor f. Bissmarcks fond 292	Suppl. i 90:e tax.distr. 189
Led. i arbetarskyddsföreningen 301	Linton, <i>Per</i> Alfred, M. D., Överläk., f. 03, Mölndal, t. 27 77 15 227
Lindskoug, <i>Bengt Åke</i> Anders, Civil- ing., Bitr. sjukh.fysiker, f. 35 115	Lion, <i>Bengt</i> Adolf, J. K., tf Förste tax. insp., f. 33 202
Lindstam, <i>Ragna</i> , Socionom, Psykolog, Fru, f. 19 122	Listad, <i>Karl Elof</i> Gunnar, Huvudskydds- omb., f. 17 266
Lindstedt, <i>Eric</i> Harald Vilhelm, Fast. insp., f. 10, Järnmyntsg. 8 (V) t. 41 88 23	Litélius, <i>Leif</i> Arnold, Bitr. ing., f. 30, 30
Nämndeman 169	Ljung, <i>Alf</i> Otto, J. K., Dir., f. 20, Syst. Ainas g. 5 (SV) t. 20 75 88
Lindstedt, <i>Axel</i> Birger <i>Ake</i> , Dir., f. 15, Lördagsg. 10 (N) t. 46 83 00	Suppl. i hyresnämnden 173
Led. i torg- o. slakthusstyrelsen 71	Ljung, <i>Anna</i> Martina Iréne, J. K., Stifts- not., Fru, f. 17 303
Lindstén, <i>Claes-Erik</i> Gustaf, Byråassist., f. 22 118	Ljung, <i>Karl Richard</i> Georg, M. L., Prakt. läk., f. 08 279
Lindstrand, <i>Aina</i> Helfrid, Socionom, Socialsekr., Fru, f. 13 148	Ljung, <i>Erik</i> Gunnar J. K., Hovr.råd, f. 07 205
Lindstrand, <i>Carl</i> Gustaf <i>Johannes</i> , Fög- derisekr., f. 08, Mintensg. 3 A (Ö) t. 19 08 89 181, 208	Ljung, <i>Doris</i> Ingegerd, Husm., f. 35 . . 246
Lindström, <i>Allan</i> Karl Magnus, Rek- tor, f. 08 87	Ljungbeck, <i>Alf</i> Gunnar, M. L., Prov. läk., f. 02 90
Lindström, <i>Bengt</i> Fredrik, Pers.ch., f. 13 62	Ljungberg, <i>Blenda</i> Maria, F. M., Lärov. adj., f. 07 222
Lindström, <i>Harry</i> Fredrik, Kontr.ant, f. 16 36	Ljungberg, <i>Judith</i> Cecilia, Vaktm., Fru, f. 00 85
Lindström, <i>Karl</i> Henry, Distr.ch., f. 24, Mandoling. 9, V. Fröl., t. 45 94 60	Ljungberg, <i>Lars-Olof</i> , Tax.rev., f. 42, 202
Suppl. i 4:e A tax.distr. 175	Ljungcrantz, <i>Sigurd</i> Frans Wilhelm, Civilekon., Verkst. dir., f. 17 232
Lindström, <i>Jan</i> Ivar, Förste tax.assist., f. 35 203	Ljunggren, Ljungren
Lindström, <i>John</i> Evert Gunnar, Distr. chef, f. 20, Gryningsg. 8 (N) t. 46 16 17	Ljunggren, <i>Einar</i> Jordan Carlsson, M. D., Prof., fd Överläk., f. 96 . . 293
Suppl. i 54:e tax.distr. 183	Ljunggren, <i>Sven</i> Sigurd, Exp.förest., f. 30 300
Lindström, <i>Leif</i> Einar, J. K., Assessor, f. 26 206, 290	Ljungren, <i>Sverker</i> E:son, Civiling., Dir., f. 11, Olaus Petrig. 26 (S) t. 40 30 95 203, 215, 231
Lindström, <i>Marta</i> Carolina, Gymn.dir., Assist., Fru, f. 99 91	Ljunghill, <i>Johannes</i> Erik, Rektor, f. 13, 82
Lindström, <i>Anders</i> Oskar Fredrik, Vaktm., f. 07, Dr Heymans g. 1 A (SV) t. 16 75 14	Ljungholm, <i>Kenth</i> Georg, Ungdoms- sekr., f. 36 318
Nämndeman 169	Ljunglöf, <i>Sven</i> Alf Gunnar, Typograf, f. 38, Söndagsg. 31 (N) t. 46 27 78
Lindvall, Lindwall	Rev.suppl. för folkets hus i Gbg . . 38
Lindvall, <i>Harald</i> , Komm.råd, f. 97 . . 223	Suppl. i 88:e tax.distr. 188
Lindvall, <i>Martin</i> Theodor <i>Tore</i> , Skåde- spel., f. 00 267	Rev.suppl. f. arbetarinstitutet 257
Lindvall, <i>Thorsten</i> Georg, Kammarskr., f. 11 22	Rev.suppl. f. Lindholmens fond 292
Lindälv, <i>Elof</i> Alexius, F. D., f. 87 . . 286	Rev.suppl. f. arbetarskyddsföreningen 301
	Ljungman, <i>Karl</i> Boris, Ekon.ch., f. 29, 237
	Ljungman, <i>Erik</i> Gustav, Teckningskon- sulent, f. 20 73

Ljungmark, <i>Svea Eleonora</i> , Assist., f. 02, 312	Nämndeman 169
Ljungren, se Ljunggren	Ordf. i turistberedningen 197
Lobrant, <i>Karl Georg</i> Fritiof, Ing., f. 17, 34	Led. i styr. f. turisttrafikförbundet . . 233
Lohk, <i>Jaak</i> , Ark., f. 35 31	Led. i styr. f. Lingförbundet 273
Lohman, <i>Sture Einar</i> Gerhard, Kom- mendörkapit., f. 00, Vasag. 15 (C) t. 11 03 05 180	228, 237 ^a
Loménius, <i>Ernst Ivar</i> , Hortonom, Träd- gårdskonsulent, f. 09 35	Lundahl, <i>Erik Oskar</i> , Rektor, f. 05 . . 82
Lorentzon, <i>Yvonne</i> Elisabeth, Skolsköt., f. 30 89	Lundberg, Jöns <i>Agne</i> Daniel, Civilek., Förste tax.rev., f. 37, Alfhemsg. 5 (SV) 174, 202
Losman, Kerstin <i>Brita</i> Linnéa, Fru, f. 07 251	Lundberg, <i>Arne Henry</i> , Folksklär., Skr., f. 10, Marconig. 7, V. Fröl. t. 49 27 95
Losman, <i>Sten Johan</i> Samuel, J. K., Byråchef, f. 29 25, 142	Suppl. i 89:e tax.distr. 189 74
Lottsfeldt, <i>Ingrid Maria</i> Charlotta, Psyk. ass., f. 11, Alfhemsg. 7 (SV) t. 14 22 73 Nämndeman 169	Lundberg, <i>Arne Herbert</i> Roland, Komm.råd, f. 18 222
Lovén, <i>Harry</i> Theodor, Mantals- kommie, f. 03 207	Lundberg, <i>Arne Johan</i> , Grossh., f. 10, 231
Luckey, <i>Ewald</i> , v. Konsul, f. 98, Lyse- kil, t. 118 81 241	Lundberg, <i>Ragnar Arne</i> , Rustmäst., f. 24 259
Lugn, <i>Rolf</i> Eric, Kamr., f. 23 70, 194	Lundberg, <i>Artur</i> Fritiof, Ing., Arkiv- förest., f. 20, Virvelvindsg. 20 C (H) t. 23 37 68
Lume, <i>Arvi</i> , Ing., f. 37 31	Led. i 12:e tax.distr. 176 53
Lumsden, <i>Stig Robert</i> , Ing., f. 09 . . . 66	Lundberg, John <i>Bertil</i> , F. K., Kyrko- adj., f. 19, Tångenv. 3 I (H) t. 66 07 04
Lund, Lundh	Suppl. i Tuve kyrkoråd 334 317
Lund, <i>Axel</i> Verner, Ark. SAR, Gen. plan.chef, f. 19 31	Lundberg, <i>Britt</i> Ingegärd, Byråassist., Fru, f. 27 18
Lundh, <i>Tekla Barbro</i> , Småsk.lär., Fru, f. 19, Anggårdsg. 34 (SV) t. 82 92 10 Medborgarvittne 172	Lundberg, <i>Elof</i> Samuel, Kyrkoh., f. 07, Tofta 304
Suppl. i 9:e tax.distr. 176	Lundberg, <i>Erik</i> , Aukt. rev., f. 14, Lång- åsl. 7 (S) t. 40 49 75 234
Rev. f. N. Allégatans barnträdgård . . 285	Lundberg, <i>Frej</i> Astor, Brandmästare, f. 18 40
Rev. f. Anggårdens barnträdgård . . 286	Lundberg, Karl <i>Gunnar</i> , M. L., Distr. läk., f. 26 130
Lundh, <i>Bengt</i> Gustav, M. L., Distr.läk., f. 18 130	Lundberg, <i>Hans</i> Ebbe, M. L., Bitr. överläk., Konsult. anestesiläk., f. 31 117, 128
Lundh, <i>Bo</i> , Brygg.ing., f. 08, Hagens stationsv. 29 (V) t. 29 49 12	Lundberg, Erik Gustaf <i>Lennart</i> , Prod. chef, f. 23 144
Led. i 53:e tax.distr. 183	Lundberg, <i>Margit</i> Ingegerd, Kont.skr., Fru, f. 25, Åringssg. 1 F (H) t. 23 37 68 184
Lundh, <i>Erik Axel</i> Fredrik, Bankdir., f. 95 289	Lundberg, <i>Roland</i> Leif, tf Bitr. sjukh. intend., f. 20 111, 118
Lund, <i>Göran</i> Percy, Bitr. maskinmäst., f. 30 50	Lundberg, <i>Stig</i> Hans Robert, Ing., Ut- red.man, f. 33 111
Lundh, Atle <i>Hans Lennart</i> , F. D., Rek- tor, f. 17, Blackev. 1 (H) t. 23 19 23	Lundberg, <i>Sven</i> Love Allan, Driftmäst., f. 09 70
Led. i styr. f. Röhsska museet 96	Lundberg, Per <i>Torsten</i> , Kloock., f. 18 . . 327
Led. i styr. f. Gbgs studenthem 245	Lundblad, <i>Bengt</i> Olof, F. K., Andre biblic, f. 18 94
Led. i kontaktkomm. f. friv. studiev. . . 262	Lundblad, <i>Torsten Göran</i> , Bitr. ing., f. 37 23
86	Lundblad, <i>Inger</i> , Kontorsskr., f. 40 . . 14
Lund, Kerstin Siv Marianne, Kont., f. 40, Haråsg. 21 (V) t. 14 54 53	
Led. i socialvårdsnämnd 1 140	
Lundh, <i>Märta</i> Anna Hermanna, Rek- tor, f. 18 254	
Lundh, Erik <i>Ake</i> , Bokför.ch., f. 23 . . 21	
Lundh, Lars <i>Ake</i> , Redaktör, f. 09, Anggårdsg. 34 (SV) t. 11 22 10	
Stadsfullmäktig 6	
v. Ordf. i renhållningsstyrelsen 69	
Led. i idrottsnämnden 103	

Lundblad, <i>Lars-Erik</i> , Ing., f. 20, Blacktjärnsng. 1 (Ö) t. 25 32 55	
Led. i hästuttagningsnämnden	217
	71
Lundborg, <i>Nils Folke</i> , Musikdir., f. 05,	318
Lundell, <i>Bertil</i> Olof, Byråassist., f. 25,	111
Lundell, <i>Hans</i> Erik, Länsassist., f. 34,	202
Lundén, <i>Rut Inga-Lisa</i> , Sjuksköt., Förestånd., f. 21, Orangerig. 4 (S)	
t. 40 16 29	144, 282
Lundén, <i>Lennart</i> Holger, Utred.ch., f. 01,	66
Lundén, <i>Lillemor</i> Carin Gertrud, Fru,	
f. 33, Långedragstv. 114, V. Fröl.	
t. 29 48 10	
Revisor f. Osbeckska fonden	296
Suppl. i styr. f. I. Jonssons minne . .	298
Lundgren, <i>Karl Fabian Arne</i> , Ing.,	
Byggn.kontr:ant, f. 11	23
Lundgren, <i>Karl Arvid</i> , Sekt.ch., f. 12,	223
Lundgren, <i>Bror</i> Algot, Verkst.arb., f. 08,	
Lådspikareg. 6 (Ö) t. 25 44 03	
Nämndeman	169
Led. i 88:e tax.distr.	188
Lundgren, <i>Ella Vesla</i> Margarethe, Fru,	
f. 10, Lunde Hagsg. 10 (Ö) t. 25 29 45	
Nämndeman	169
Led. i 59:e tax.distr.	184
Suppl. i styr. f. E. Wijks stiftelse . .	248
Revisor f. hospits f. kvinnor	251
Rev.suppl. f. tjänarinnehemmet . . .	251
Lundgren, <i>Elma</i> Ingeborg Maria, Fru,	
f. 12, Lådspikareg. 6 (Ö) t. 25 44 02	
Led. i 20:e tax.distr.	178
Lundgren, <i>John Erik</i> Albert, Omb.m.,	
f. 06, Dr Hjorts g. 4 C (SV)	
t. 82 38 19	
Led. i lönenämnden	25
Led. i styr. f. J. Lindströms stift. . .	250
	214, 215, 242
Lundgren, <i>Göran</i> Ingemar, Föräst.,	
f. 35	290
Lundgren, <i>Carl</i> August Eugén, Komm.	
arb., f. 05, Ekedalsg. 8 D (V)	
t. 14 09 45	
Suppl. i Masthuggs kyrkoråd	322
Lundgren, <i>Lars</i> Gösta, Kont., f. 41,	
Kåserig. 4, Hisings Backa, t. 23 09 83	
Suppl. i 66:e tax.distr.	185
Lundgren, <i>Oskar</i> Joel, Organist, Bok-	
håll., f. 91	334 ^a
Lundgren, <i>Ove</i> Bertil, Med. kand., f. 37,	
Dragspelsg. 24, V. Fröl., t. 47 80 21	
Suppl. i V F kyrkoråd	329
Lundgren, <i>John</i> Ragnar, Mål., f. 19,	
Omvägen 9 C (S) t. 40 58 61	
Led. i 7:e tax.distr.	175
Lundh, se Lund	
Lundin, <i>Erik</i> Verner Archibald, Ing.,	
f. 12	41, 193
Lundin, <i>John</i> Edvin, Omb.m., f. 04,	
Kobbarnas v. 12 (Ö) t. 19 80 71	
Suppl. i 40:e tax.distr.	181
Lundin, <i>Maj-Britta</i> , Småskollär., Fru,	
f. 22, Fjärdingsg. 16 B (H) t. 23 67 29	
Suppl. i Brämaregårdens kyrkoråd . .	328
Lundin, <i>Johan Millard</i> Efraim, Ing.,	
f. 13, Pianog. 38, V. Fröl., t. 45 76 78	
Rev.suppl. f. silikatforskningsinstitut.	240
Led. i styr. f. Västkusthemmet . . .	291
Lundquist, Lundqvist	
Lundqvist, <i>Kurt Allan</i> Reinhold, Rek-	
tor, f. 09	84
Lundquist, <i>Bengt</i> Karl-Gustaf, Social-	
sekr., f. 31	148
Lundquist, <i>Brita</i> , Byråassist., f. 35 . . .	13
Lundqvist, <i>Erik</i> Gustaf August, Kamr.,	
f. 11, Befälg. 6 (N) t. 46 16 54	
Revisor f. stadsrevisionen grupp III	17.
Jurymant i tryckfrihetsmål	171
Led. i 61:a tax.distr.	184
Lundqvist, <i>Signe</i> Gerd Ingeborg, Fru,	
f. 26, Djurgårdsg. 28 (V) t. 12 15 69	
Medborgarvitne	172
Lundqvist, <i>Herbert</i> Elof, Byråing., f. 06,	46
Lundquist, <i>Karin</i> Valborg, Fru, f. 12,	
Nya Allén 3 (C) t. 13 47 57	
Suppl. i domkyrkorådet	315
Lundqvist, <i>Ellen</i> Kristina, Diak., f. 09,	318
Lundquist, <i>Ring</i> , M. L., Överläk., f. 06,	129
Lundquist, <i>Kerstin Ulla</i> Barbro, Föräst.,	
Fru, f. 20	251
Lundqvist, <i>Sven Wilhelm</i> , J. K., Chefs-	
åkl., f. 10	210
Lundström, <i>Nils Arne</i> , Byråsekr., f. 20,	
Daliagången 13 (Ö) t. 26 00 84	
Suppl. i 70:e tax.distr.	186
	108
Lundström, <i>Bengt</i> Arnold, Ing., f. 21	31
Lundström, <i>Bengt</i> David Fredrik Gun-	
narsson, J. K., Socialch., f. 16	147
Lundström, <i>Helge</i> Bertil, Byråsekr., f. 23	74
Lundström, <i>Kenth</i> Oscar Henry, Socio-	
nom, Sekr., f. 40	26
Lunman, <i>Bror Olov</i> , Assist., f. 25	335
Lunman, <i>Ulla-Kerstin</i> , Bitr. psykolog,	
f. 36	144
Lustig, <i>Karl Bertil</i> Vilhelm, Civilek.,	
Förste kammarskr., f. 12, Hvitfeldtsg.	
7 (C) t. 13 55 57	175
Lyberg, <i>Lars</i> Henrik, Bitr. ing., f. 17 . .	46
Lycke, <i>Nils Erik</i> Oskar, M. D., Doc.,	
Överläk., f. 26	119
Lyckefors, <i>Axel</i> Joel, Köpm., f. 08,	
Lycke, t. 250 17	256
Lyckens, <i>Carin</i> Ester Ingegärd, Utred.	
man, Fru, f. 42	110
Lygner, <i>John-Erik</i> Adolf, Civiling.,	
Förste ing., f. 09, Högtalareg. 3, V.	
Fröl., t. 45 64 91	

Magnusson, <i>Leif</i> Arne, Kammarskr., f. 35, Bågskytteg. 4 A, Mölndal, t. 27 95 65	179	Malmberg, <i>Ester</i> Katarina, Byråassist., Fru, f. 04	35
Magnusson, Anna Magdalena <i>Lena</i> , Skolsköt., Fru, f. 35	90	Malmberg, <i>Ester</i> Maria, Tandläk., Fru, f. 31	135
Magnusson, <i>Per-Olof</i> David, Banktjm., f. 31	259	Malmberg, <i>Henny</i> Linnéa, Förest., f. 34	157
Magnusson, <i>Per Ake</i> Lennart, Socionom, Byråsekr., f. 36, Kvarnkullev. 4 F, Torslanda, t. 56 15 63		Malmberg, <i>Lars</i> Emanuel, Pers.ch., f. 19	93, 194
Suppl. i 19:e tax.distr.	177	Malmberg, Carl <i>Lars</i> Eugen, Byrådir., f. 22, Brunnsbotorget 6, Hisings-Backa, t. 51 79 01	176, 188, 203
Magnusson, <i>Rolf</i> Gösta, Aukt.rev., f. 18, Myrbäcksv. 11, Askim, t. 28 10 19		Malmberg, <i>Rolf</i> Lennart, M. L., Bitr. överläk., f. 31	125
Revisor f. Redbergsgården	38	Malmberg, <i>Signe</i> Augusta Niontina, Vaktm., Fru, f. 02	85
	242, 243	Malmeström, <i>Göran</i> Elis, F. M., T. L., Lektor, f. 30	252
Magnusson, <i>Sten</i> Erik, Intend., f. 21..	103	Malmström, <i>Torsten</i> Axel, Kyrkoadj., f. 23	321
Magnusson, <i>Sven</i> Erland, Förste assist., f. 15	272	Malmgren, <i>Nils</i> Johan Valdemar, Omb. man, f. 13	222
Magnusson, <i>Sven</i> Herbert Georg, Byggn.ing., f. 29, Klimatg. 19 (H) t. 53 57 48		Malmgren, <i>Olof</i> , Grossh., f. 94	272
Suppl. i Biskopsgårdens kyrkoråd ..	327	Malmquist, Malmqvist	
Magnusson, <i>Thony</i> Ingemar, Stud., f. 38, Bårdsjär.g. 7 (N) t. 26 51 00		Malmqvist, Olof <i>Bertil</i> Tage, Socialsekr., f. 21	148
Rev.suppl. f. Jungbergs don.fond. ..	281	Malmquist, <i>Folke</i> Lennart, M. L., Prakt. läk., f. 12, Sventorpsl. 7 (S) t. 40 50 74	
Rev.suppl. f. Bomans don.fond. ..	281	Led. i socialnämnden	140
Magnusson, <i>Ake</i> Magnus, Komm.dir., f. 20, Vendelsv. 10, Mölnlycke, t. 73 01 01	256	Led. i styr. f. Göteborgs sjukhem ..	276
Magnusson, <i>Ake</i> Wilhelm, Bandagemäst., f. 24	118	Led. i styr. f. Carlanderska sjukh. ..	276
Majors, <i>Janis</i> Edgars, M. L., Polikl. läk., f. 09	123	Malmros, <i>Hjalmar</i> Ingvar, Assist., f. 04, Alghagsg. 3 G (SV) t. 12 22 38	
Malander, <i>Eric</i> Gustav Alexander, Badintend., f. 10	105	Suppl. i 71:a tax.distr.	186
Malcolm, <i>Eric</i> Hugo, Tulltjm., f. 12, Dr. Forselius g. 12 (SV) t. 18 42 34		Malmस्कöld, <i>Rut</i> Ingeborg, Förest., f. 10, 120	
Suppl. i 34:e tax.distr.	180	Malmsten, <i>Erik</i> Richard Gustaf, Grossh., f. 20, Humlegårdsg. 12 (S) t. 40 33 10	
Rev.suppl. f. O. o. C. Wijks fond ..	269	Juryman i tryckfrihetsmål	171
Malm, <i>Erik</i> Arvid, Byggmäst., f. 05, Jakobsdalsg. 27 (S) t. 40 19 47		Led. i ber. f. natur- o. kulturskydd	196
Led. i drätselkammaren m.m. ..	20, 39	Malmsten, John <i>Helge</i> , Kriminalkommisarie, f. 08	212
Led. i 96:e tax.distr.	190	Malmsten, <i>Lars</i> Thor Gilbert, Disp., f. 26, Gösta Sandelsg. 2 (S) t. 40 79 17	
Ombud i polisenämnden	214	Nämndeman	169
	236, 238, 243	Malmström, <i>Erik</i> Hugo, F. L., Rektor, f. 22	253
Malm, <i>Bengt</i> William, Avd.ch., f. 16 ..	233 ²	Malmström, <i>Leif</i> Allan Georg, M. L., Distr.läk., f. 30	130
Malm, Karl <i>Bertil</i> , Länsassist., f. 18 ..	202	Malmström, <i>Stig</i> Elvin, Pers.sekr., f. 26, 110	
Malm, <i>Erik</i> Svante Bertil, Kyrkoadj., f. 37	329	Malmström, <i>Tage</i> Gustaf, M. D., Bitr. överläk., f. 11	116
Malm, Axel <i>Henry</i> , Sekt.ch., f. 07	61	Mann, <i>Gertrud</i> , Fru, f. 98, Geijersg. 14 (C) t. 16 01 48	
Malm, <i>Kerstin</i> Margareta, Fru, f. 24, Ruddalsv. 11 (V) t. 29 43 81		Suppl. i Christinæ kyrkoråd	316
Médborgarvitne	172	Led. i Kristine gemensamma nämnd	317
Suppl. f. omb. i polisenämnden ..	214	Mann, <i>Winfried</i> Gerhard Johannes, Köpm., f. 17, Karlfeldtsg. 2 (S) t. 40 41 04	
Malm, <i>Roger</i> Flemming, F. M., Utredn. sekr., f. 38	13, 31	Led. i Christinæ kyrkoråd	316
Malm, <i>Rudolf</i> , Avd.ch., f. 23, Hedåsg. 17 (S) t. 20 86 36			
Suppl. i 21:a tax.distr.	178		

Manner, <i>Lars Olof</i> , Dir., f. 26	231	Martinsson, <i>Bertil</i> , Civiling., Sekt.ch., f. 35	223
Mannerskantz, <i>Axel Fredrik</i> , Godsäg., f. 97	224	Martinsson, <i>Gullvi Elisabeth</i> Margareta, Kont., f. 47	68
Mannheimer, <i>Bertil</i> Magnus, Handl., f. 01, Arkivg. 8 (C) t. 16 24 56 Led. i styr. f. E. Magnus' musikfond	270 264, 265, 271	Martinsson, <i>Carl Iwar</i> , Rev., f. 16 . .	300
Mannheimer, <i>Carin</i> Birgitta, Fil.mag., Fru, f. 34, Hackspettsg. 21 (S) t. 40 61 29 Led. i styr. f. konstindustriskolan . .	92 266	Martinsson, <i>Ragnar</i> Martinus, Utnedn. man, f. 39	22
Mannheimer, <i>Henrik</i> , Dir., f. 96	252	Martinsson-Ruud, <i>Eric</i> Artur, Ing., f. 18	67
Mannheimer, <i>Jon</i> Mikael, J. K., Nota- rie, f. 36, Hackspettsg. 21 (S) t. 40 76 98 Suppl. i försäkringsnämnden	167	Mathiasson, <i>Mattiasson</i> Fru, f. 29	10
Mannheimer, <i>Karin</i> Birgitta, Fru, f. 03, Västerg. 1 B (C) t. 13 21 52 Nämndeman	169	Mattiasson, <i>John</i> Gustav Wilhelm, Kranför., f. 06, Alhagsg 1 C (SV) t. 12 26 47 Led. i 49:e tax.distr.	182
Mannheimer, <i>Love</i> , J. K., Adv., f. 04, Gibraltarg. 12 (C) t. 16 39 32 Ordf. i styr. f. Konserthuset	264	Mathiasson, <i>Lars-Erik</i> , Bitr.ing., f. 43, 252, 264	23
Mannheimer, <i>Carl Sören</i> , J. K., Bitr. jurist, f. 34, Hackspettsg. 21 (S) t. 40 61 29 Suppl. i drätselkammaren	20	Mathiasson, <i>Sven</i> Harry, F. K., Musei- amanuens, f. 30	99
Mannheimer, <i>Teodor</i> Ted Magnus, Bankdir., f. 07, Götabergsg. 22 (C) t. 16 20 26 Led. i styr. f. Renströmska fonden	268	Mathisen, <i>Ingrid</i> Viola, Socionom, Bitr. psykolog, Fru, f. 18	122
268 Led. i styr. f. W. Röhss' don.	268 289, 296, 300	Mattson, <i>Mattsson</i> Mattsson, <i>Johan</i> Algot Osvald, Redakt., f. 18, Anneholmssg. 2 A (S) t. 40 23 73 Stadsfullmäktig	6 8
Mark, <i>Knut Ebbe</i> Ragnar Ragnarsson, J. K., Länsassessor, f. 10	201	Led. i spårvägsstyrelsen	5
Mark, <i>Peter</i> K:son, Handl., f. 12, Bill- dal, t. 61 00 51 Kassaf. i styr. f. I. o. K. Marks stift.	248	Led. i valkommittén	196
Marklinder, <i>Torsten</i> Allan, Bitr. sjuk- husintend., f. 33	118	Led. i turistberedningen	197
Marklund, <i>Alf</i> , Socionom, Pers.ch., f. 30	45	Mattsson, <i>Anne-Marie</i> , Sjuksköt., f. 28, 153	
Marklund, <i>Bertil</i> Napoleon, Stations- mäst., f. 06	60	Mattsson, <i>Bernt</i> Ragnar, Byråsekr., f. 34	111
Marklund, <i>Iris</i> Margareta, Socionom, Fru, f. 06, Ormg. 19 C (S) t. 16 61 37,	171	Mattsson, <i>Gösta</i> Ragnvald, Ing. f. 11, 54	
Markstad, <i>Karl Erik</i> , J. K., Rådman, f. 13, Törvedsg. 20 (Ö) t. 21 21 06,	173, 206	Mattsson, <i>Hugo</i> Sterner, Mål.mäst., f. 02, Utlandag. 4 (S) t. 18 26 37 Kassaf. i Johannebergs kyrkoråd . .	323
Markstad, <i>Ingrid</i> Elisabeth, J. K., Adv., Andre jurist, Fru, f. 14	165	Mattsson, <i>Carola</i> Carla Ingeborg, Fru, f. 00, Strandridareg. 12 C (V) t. 14 58 72 Nämndeman	169
Markstedt, <i>Anna</i> Ulrika Wilhelmsdot- ter, Bitr.ing., f. 17	30	Revisor f. E. Wijks stiftelse	248
Martenius, <i>Ingrid</i> Margareta, Sjuksköt., f. 25	152	Mattsson, <i>Kjell</i> Algot, Komm-nämnds- ordf. f. 30, Skee	215, 227
Martini, <i>Karin</i> Gudrun Elisabeth, Ku- rator, f. 07	124	Mattsson, <i>Olof</i> Sten Lennart, Klock., f. 14	318
		Mattson, <i>Lisa</i> , F. K., Journalist, f. 18, Wendelsö Led. av riksdagens 1:a kammare	198
		Mattsson, <i>Carl</i> Mauritz, Verkmäst., f. 03	36
		Mattsson, <i>Otto</i> Axel Sigurd, Ing., f. 11, 30	
		Mattsson, <i>Ragnar</i> , Verkst.arb., f. 06, 324	
		Mattsson, <i>Ragnar</i> Eliel, M. L., Läk., f. 09	91
		Mattsson, <i>Fritz</i> Ragnar, Förste läns- assist., f. 08	201
		Mattsson, <i>Lennart</i> Richard Byråsassist., f. 09, Ö. Olskroksg. 7 (Ö) t. 15 60 69 Led. i spårvägsstyrelsen	58
		Nämndeman	169
		Led. i styr. f. E. Magnus' musikfond	270

Mattsson, <i>Rolf Berthold</i> , Mur., f. 34, Junig. 16 (N) t. 46 33 69	
Revisor f. <i>pauvres honteux</i>	249
Mattsson, <i>Magni Sigrid</i> Dagmar, Bag., f. 13, Husarg. 41 A (C) t. 11 09 24	
Suppl. i Haga kyrkoråd	318
Mattsson, <i>Sture Bertil</i> , Stud.rektor, f. 41, 88	
Mattsson, <i>Sven Axel</i> , Civiling., f. 03, Jakobsdalsg. 17 (S) t. 40 41 06	234
Mattsson, <i>Hugo Törner</i> , Byggn.kon- tr:ant, f. 06	23
Mattsson, <i>Johan Uno</i> , Ing., f. 11	68
Mattsson, <i>Ake Vilhelm</i> , Byråing., f. 36, 49	
Maupoix, <i>Edy Vrentzos</i> , Ark., f. 23	192
Mehr, <i>Hjalmar</i> Leo, J. K., Borgarråd, f. 10	222, 224
Melander, <i>Paul Ante</i> , Badmäst., f. 21, 106	
Melander, <i>Sven Sigurd</i> , Komminister, f. 27	324
Melin, <i>Bengt-Olof</i> , Ark. SAR, v. Stads- ark., f. 19, Lillatorpsg. 5 B (Ö) t. 25 75 74	
Stadsfullmäktig	6
Suppl. i allm. skolstyrelsen	73
	29
Melin, <i>Ilmar Gottfrid</i> , F. M., vik. Lek- tor, f. 07, Kungsportsav. 37 (C) t. 16 06 18	
Led. i 47:e tax.distr.	182
Revisor f. <i>Ekedalens barnhem</i>	287
Melin, <i>Maria Maj</i> Sylvia, Sjuksköt., f. 14	152
Melin, <i>Ake Emanuel</i> , Ing. f. 11	31
Mellander, <i>Eva</i> , Byråassist., Fru, f. 39, 28	
Mellberg, <i>Pehr</i> Elof, Kamr., f. 14	283
Mellberg, <i>Sven Laurentius</i> , Musikdir., f. 08	329
Mellberg, <i>Valborg</i> Olga, Fil. mag., f. 38, 335	
Mellquist, <i>Carl Olof Ingvar</i> , Sekr., f. 25, 11	
Mellqvist, <i>Ragnhild</i> Alice, Sekr., f. 25, Murareg. 5 (C)	
Suppl. i 7:e tax.distr.	175
Mellqvist, <i>Ralf</i> Gunnar, Ing., f. 39, Pianog. 68, V. Fröl., t. 45 98 34	
Rev.suppl. f. <i>Lingförbundet</i>	273
Mellström, <i>Ake</i> , J. K., Länsassessor, f. 16	201
Mentzer, <i>Per-Olof</i> Fredrik, Bitr. inspör., f. 25	68
Mesterton, <i>Carl Erik</i> Benedikt, F. L., Förste bibli:e, f. 03	219
Metcalfe, <i>Helen</i> , Förest., Fru, f. 20	157
Meyer, <i>Christa</i> Elna, Assist., f. 34, Eklandag. 29 (S) t. 18 68 72	
Suppl. i styr. f. <i>Renströmska fonden</i>	268
Miles, <i>Gösta</i> Philip, Besikt.n.m., f. 24, Dahlströmsg. 36 (V) t. 24 53 20	
Led. i 34:e tax.distr.	180
Revisor f. <i>J. J. o. E. Dicksons don.</i>	281
	173
Miles, <i>Håkan</i> Olof, Tulltjm., f. 22, Gib- raltarg. 104 (S) t. 16 41 30	
Suppl. i 18:e tax.distr.	177
Millqvist, <i>Ragnhild</i> Alice, Sekr., f. 25, Murareg. 5 (C)	
Rev.suppl. f. allm. hjälpföreningen	289
Milsten, <i>Kurt Erik</i> Arnold, Ing., f. 18, Marstigen 24, Torslanda	
Suppl. i socialvårdsnämnd 4	141
Suppl. i 97:e tax.distr.	190
Mirenus, <i>Stig Ake</i> Lennart, Byggn. ing. f. 21, Lindekulleg. 10 (Ö) t. 21 24 28	
Suppl. i 46:e tax.distr.	182
Mobeck, <i>Nils</i> Fredrik, M. L., Prakt. läk., f. 01	91
Moberg, <i>Erik</i> Axelsson, M. D., Prof., Överläk., f. 05	114
Moberg, <i>Kaj</i> Hugo, Förste stadsveter., f. 22	108
Moberg, <i>Carl-Axel</i> A:son, F. D., Prof., Museich., f. 15, Temperaturg. 40 (H) t. 53 12 36	99 ²
Moberg, <i>Gustav Lennart</i> , Kranmaski- nist, f. 15, Elektrong. 2 D, V. Fröl., t. 45 28 90	
Revisor f. <i>C. Wijks sjuksköt.hem</i>	250
Moberg, <i>Nils-David</i> Alfred, Sekr., f. 22, Sjusov.g. 11 (N) t. 46 46 49	
Suppl. i socialvårdsnämnd 1	141
Suppl. i styr. f. kyrklig sjömansvård	335
Moberg, <i>Sigvard</i> Carl August, Kont., f. 11, Källängsg. 18, V. Fröl., t. 29 41 00	
Nämndeman	169
Revisor f. <i>Jungbergs don.</i>	281
Revisor f. <i>Bomans don.</i>	281
Moberg, <i>Ulla</i> Margareta, Tills.lär., f. 25, 84	
Moberger, <i>Göran</i> Arvid, Ark., f. 19	30
Modh, <i>Carl Anders Gunnar</i> , Teol. stud., f. 41	320
Moen, <i>John Ruben</i> , Pastor, f. 02, Tor- kelsg. 4 A (Ö) t. 15 51 23	
Nämndeman	169
	238
Moffett-Spak, <i>Anna</i> Magdalena, J. K., Adv., Andre jurist, Fru f. 22	165
Molander, <i>Elin</i> Maria, Fru, f. 98	285
Molander, <i>Lars</i> Erik Axel, J. K., Sekr., f. 37	11, 196, 197
Molin, <i>Rudolf Bertil</i> , Verkst.arb., f. 14, Vinterväd.g. 15 (H) t. 53 48 06	
Led. i civilförsvarsnämnden	191
Molin, <i>Björn</i> Anders, F. D., Doc., f. 32, Dr Forselius g. 4 (SV) t. 18 43 61	
Stadsfullmäktig	7
Led. i styr. f. Göteborgs museum	97
Nämndeman	170
Revisor i styr. f. folkteatern	266

Molin, Jan Rudolf, J. K., Utreddn.m., f. 34	54	Månesköld, Karl Helge Alexius, Mantalskomm:ie, f. 02	208
Mollstedt, Bengt Olof, M. L., Andre stadsläk., f. 31	107	Månsson, Allan Ernst Oskar, Ing., f. 15,	50
Morell, Sven Åke Thorsten, Bitr. ing., f. 32	59	Månsson, Gunnar Henry, Laborant, f. 23, Midvintersg. 10 (N) t. 46 61 06	
Morgan, Björn Morgan, Folksk.lär., f. 03, Rosensköldsg. 7 (S) t. 16 38 14		Led. i 45:e tax.distr.	182
Led. i Johannebergs kyrkoråd	323	Månsson, John Olof Wilhelm, Civiling., Elektroing., f. 10	59
Mossberg, Nils Albin, Rektor, f. 04, Solbänksq. 23 (SV) t. 82 95 19	253	Mårdén, Sten Nils Ambjörn, Undering., f. 15	40
Mossberg, Vera Margareta, Tills.lär., Fru, f. 09	79	Mårtensson, Mårtensson	
Mouchard, Torsten Lennart, Klock., f. 20, Dragspelsq. 43, V. Fröl. t. 45 31 13		Mårtensson, Ernst Bengt, Ing., Byggn. insp., f. 25	29
Led. i 60:e tax.distr.	184	Mårtensson, Bertel Ragnar, J. K., Kammarräkl., f. 26	210
	329	Mårtensson, Karl-Erik, Metallarb., f. 18, Långängsg. 17 B (H) t. 23 70 72	
Mullamaa, Lilly Margit Cecilia, Fru, f. 15	238	Suppl. i 56:e tax.distr.	183
Muncker, Karl-Axel Richard, Tjm., f. 13, Olivedalsg. 29 (SV) t. 14 71 06		Mårtensson, Karl Magnus, M. D., Distr. läk., f. 11, Hermelinsg. 10, V. Fröl., t. 29 35 15	
Led. i 74:e tax.distr.	186	Led. i Älvsborgs kyrkoråd	330
Rev. f. Stor-Gbg:s samarb.komm.	226		131
Munthe, Karl Gustaf Ingemar, Köpm., f. 16, Sägmästareg. 7 F (Ö) t. 21 12 45		Mårtensson, Lars Håkan, M. D., Bitr. överläk., f. 15	114
Rev.suppl. f. för. m. tuberkulos	277	Mårtensson, Ulla Margareta, Ekon. förest., f. 22	118
Revisor f. Kullens barnhem	282	Mäsén, Sven Henrik, Rektor, f. 17, Allm. Skedet 2 (N) t. 26 00 29	
Munthe, Ingrid, Socionom, Fru, f. 21, Sägmästareg. 7 F (Ö) t. 21 12 45		Suppl. i styr. f. Chalmers provn.anst.	240
Nämndeman	170		78
Rev.suppl. f. sällsk. länkarna	275	Mägi, Rosa Birgitta, Civiling., Byråing., f. 38	30
Muskantor, Samuel Sam, Dir., Förest., f. 10	336	Mägi, Heiti, Ungdomssek., f. 35	326
Mulich, Sven Allan Gunnar, Dir., f. 12,	233	Möhlenbrock, Sigurd, F. K., Stadsbibl., f. 16, Hagforsg. 24 (Ö) t. 25 98 48	
Müller, se Carlheim-Müller		Led. i valnämnden	27
Münnich, Gustav Herman Bernhard, Ark., f. 24	23	Ordf. i styr. f. botaniska trädgården	102
Myrdal, Maj Erna, Socionom, Kurator, f. 33	138	Led. i kulturstipendienämnden	102
Myhrman, se Myrman		Ordf. i ber. f. natur- o. kulturskydd	196
Myrén, Evy Signe Linnéa, Sjuksköt., f. 18	282		7, 93, 237 ² , 266
Myrén, Carl Gösta, Civilek., Rev., f. 18,	18	Mölder, Karl, Civilek., Revisor, f. 01, Gräddg. 6 (S) t. 40 06 14	242
Myrén, Ragnar Bernhard, Köpm., f. 95,	233	Mölland, Maria, M. L., Läk., f. 18	256
Myrén, Sven-Arne, Sjukhus. intend., f. 09	123, 193	Möller, Allan Eugén, Förste landskansl., f. 23, Pl. 5910, Kullavik	188
Myhrman, Karl Einar, Ing., f. 34, Rimfrostg. 49 (H) t. 54 16 35		Möller, Karl Bertil, J. K., Lönesekr., f. 23,	223
Suppl. i besvärnämnden	27	Möller, Stig Arne Birger, F. L., Nationalekon., f. 34, Erik Dahlbergsg. 11 B (C) t. 10 57 57	
Suppl. i styr. f. Keillers park	106	Nämndeman	170
Led. i kyrkonämnden	311	Led. i 4:e A tax.distr.	175
Led. i Biskopsgårdens kyrkoråd	327	Revisor i styr. f. fören. länken	275
Myrvang, Eva Margareta, Förste bibl. assist., f. 34	94	Möller, Kjell Ludvig, M. L., Polikl.läk., f. 15	90, 120, 149, 154
Myvall, Gerd Anna Marie, Kont.skr., f. 26, Antennq. 31 A, V. Fröl. t. 47 03 56		Möller, Lars Georg, Inst.tekn., Ungdomssek., f. 41, Högtrycksg. 10 (H) t. 54 33 93	
Led. i V F kyrkoråd	329	Suppl. i Biskopsgårdens kyrkoråd	327
			327

Personregister

Möller, <i>Lillemor</i> Gunilla, Kurator, Fru, f. 40 122	Suppl. i Backa kyrkoråd 331
Möller, <i>Marianne</i> , M. L., Prakt. läk., Fru, f. 13 90, 91	Nielsen, Nils <i>Hilding</i> , Marining., Dir., f. 99, Arkivg. 12 (S) t. 18 22 00 Huvudman i Göteborgs sparbank .. 235 231
Möller, <i>Olle</i> , Civilek., Lektor, f. 22, V. Hagen, Onsala, t. 270 31 185	Nielsen, <i>Peder</i> Christian, Dir., f. 24, Kvartseklsg. 17 (N) t. 48 10 00 Suppl. i 95:e tax.distr. 190
Möller, Karl Werner <i>Torsten</i> , Tekn. L., Civiling., Dir., f. 16 240 ²	Nielsen, Nils <i>Sigvard</i> Georg, Fil., f. 21, Virvelvindsg. 20 A (H) t. 23 63 02 Suppl. i arbetslöshetsnämnden 140
Möller, Kurt <i>Torsten</i> , Civiling., Chef, f. 03 50	Medborgarvitne 172 Suppl. i 29:e tax.distr 179 194
Möllers, <i>Knut</i> , Mekaniker, f. 13, Växel- myntsg. 35 C (V) t. 41 21 94 Medborgarvitne 172 Led. i styr. f. R. Dicksons stift. 247 194	Nihlmark, <i>Yngve</i> , Dir., f. 98 230
Möllerstedt, Carl <i>Gunnar</i> , Tullöv.kont., f. 94 286	Niitepöld, <i>Lydia</i> , Förest., Fru, f. 21 .. 156
Mönefors, Rune <i>Lennart</i> , Tillslär., f. 28, 80	Nikka, <i>Heino</i> Ilmari, Byråassist., f. 33, 35
Mörck, <i>Niels-Henry</i> , Konstn., Bitr. rektor, f. 23, Syster Estrids g. 2 (SV) t. 82 27 99 92 ² , 100	Nicklasson, Niklasson Niklasson, John <i>Artur</i> , Dir., f. 05, Sil- vandersg. 15 (S) t. 40 13 31 Revisor f. stadsrevisionen grupp III 17 v. Ordf. i styr. f. sjömanshemmet .. 37 239
Mörner, <i>Birgitta</i> Sofia, Förest., Fru, f. 24 161	Niklasson, <i>Erik</i> Verner, Driftsing., f. 19, 118
N	
Necander, <i>Birgit</i> Ingeborg, Kont., f. 15, Lasarettsg. 5 (C) t. 11 80 08 Suppl. i domkyrkorådet 315	Niklasson, Anders <i>Gunnar</i> , fd Läro- verksadj., f. 98 336
Necander, <i>Carl-Erik</i> , Byråassist., f. 16, Hagforsg. 25 (Ö) t. 25 53 61 Nämndeman 170 63	Nicklasson, <i>Robert</i> , Vaktm., f. 17 85
Nedholm, <i>Eric</i> Ivar, Byråassist., f. 13, 110	Nicklasson, <i>Sten</i> Gustaf Roland, Pers. kamr., f. 32, Floda 177, 180
Nehlmark, Karl <i>Ivar</i> , Tillslär., f. 01, Storängsg. 27 (SV) t. 82 91 00 Suppl. i pensionsdelegation I 167 79	Nicklasson, <i>Ture</i> Harald Nickolaus, Dir., f. 09, Hönö 214, 226
Nelin, Frans Oscar <i>Yngve</i> , Mantalskom- missarie, f. 02 208	Niklasson, Karl <i>Ake</i> , Ing., f. 28 49
Nerdrum, Claus Oscar <i>Einar</i> , Fögderi- dir., f. 08, Skytteskogsg. 13 (V) t. 24 10 48 204, 207	Niland, Karl Olof <i>Gunnar</i> , Rektor, f. 09 279
Nerenius, <i>Nils</i> Gustaf, Förste länsassist., f. 03 201, 225	Nilsdal, <i>Karl-Erik</i> Allan, Byråassist., f. 26 59
Nermark, <i>Curt</i> Bertil, Förste byråsekr., f. 36, Alingsås, t. 157 85 188	Nilson, Nilsson Nilsson, <i>Agnes</i> Katarina, Assist., f. 16, Stabbeg. 93 (Ö) t. 25 39 01 Led. i allm. skolstyrelsen 73 Led. i styr. f. Stretred m.m. 256 Led. i styr. f. L. Ekmans don.fond .. 280
Nettelbladt, Karl Gustaf <i>Ake</i> , Byråark., f. 01 23	Nilson, <i>Allan</i> Tage, F. D., Museich., f. 21, N. Hamng. 12 (C) t. 13 28 09, 98 ²
Netterfors, Lars <i>Gunnar</i> , Studierektor, f. 31 82, 246	Nilsson, <i>Anders</i> Birger, Mätn.m., f. 03, Slätvarsg. 6 (V) 243
Nevén, <i>Ella</i> Viola Johanna, Fru, f. 13, Befälg. 8 (N) t. 48 27 00 Nämndeman 170	Nilson, <i>Anna-Lisa</i> , Barntlr., f. 18, Karl Staaffsg. 12 (H) t. 23 79 60 Rev.suppl. f. Tingstads folketshusför. 38 Revisor f. Lindeqvists don. 296 Rev.suppl. f. folkpensionärers fören. 301
Nevén, <i>Eric</i> Rudolf, Kassör, f. 07, Be- fälg. 8 (N) t. 48 27 00 Led. i 73:e tax.distr. 186	Nilsson, Gunnel <i>Anita</i> , Tillslär., f. 41, 83
Nidler, <i>Margit</i> Linnéa, Fru, f. 09, Backadalsg. 36, Hisings Backa, t. 22 95 41 Revisor f. tjänarinnhemmet 251	Nilsson, Erik <i>Arne</i> , Brandmäst., f. 20, Kabelg. 39 A (V) t. 24 69 86 Nämndeman 170 40, 193
	Nilsson, Carl <i>Arne</i> , Bankdir., f. 11, Olaus Petrig. 1 (S) t. 40 52 26 236, 244, 249

Nilsson, <i>Arne Einar Wilhelm</i> , M. L., Bitr. överläk., f. 20	116	Nilsson, <i>Gert Viktor</i> , Dir., f. 22, Präst- gårdsg. 24 (S) t. 40 50 40	
Nilsson, <i>Arne Wilhelm</i> , Krim.komm:ie, f. 10	212	Led. i 36:e tax.distr.	180
Nilsson, <i>Arthur Ludvig Charles James</i> , J. K., tf Rådm., f. 24	207, 336	Nilsson, <i>Karl Gotthard</i> , Omb.m., f. 17, Korsklevveg. 44 (H) t. 53 33 81	279
Nilsson, <i>Asta Viola Constance</i> , Ung- domssekr., f. 17	327	Nilsson, <i>Karl Gustav</i> , Insp., f. 19	215
Nilsson, <i>Astrid Leonarda</i> , Fru, f. 14, Kallebäcksv. 11 (S) t. 40 49 87		Nilsson, <i>Ernst Gunnar Holger</i> , Ing., f. 25	259
Nämndeman	170	Nilsson, <i>Inga Majken</i> , Diak., Föräst., f. 33	284
Nilsson, <i>Axel Filip</i> , Köpm., f. 00, Långedragstv. 31, V. Fröl., t. 29 35 54		Nilsson, <i>Inga-Lisa</i> , Fru, f. 13, Adventsv. 18 (N) t. 46 11 54	
Suppl. i 78:e tax.distr.	187	Medborgarvitne	172
Revisor f. Älvsborgs andelstvätt	251	Nilsson, <i>Nils Ingvar</i> , Civiling., f. 19, Lerlyckeveg. 8 (H) t. 23 09 90	
Revisor f. de fattiges vänner	290	Suppl. i torg- o. slakthusstyrelsen ..	71
Nilsson, <i>Bengt Axel Werner</i> , Dir., f. 14, 273		Revisor f. sjuksköt. pens.fond	292
Nilsson, <i>Bengt Ingemar</i> , Civilekonom, Utredn.sekr., f. 37	12	Nilsson, <i>Johannes Sigfrid</i> , Ing., f. 97, Björnås, Fiskebäck, V. Fröl. t. 29 10 51	
Nilsson, <i>Arne Bertil</i> , Assist., f. 25, Bankog. 3 (V) t. 41 78 47		Suppl. i 84:e tax.distr.	188
Suppl. i nykterhetsnämnden	140	Nilsson, <i>Karl Vilhelm</i> , Stat.mäst., f. 12, 60	
Suppl. i försäkringsnämnden	167	Nilsson, <i>Karl-Ejnar</i> , v. Brandch., f. 22, 39	
Nämndeman	170	Nilsson, <i>Karl Erik Frans</i> , Ing., f. 02 ..	30
Suppl. i styr. f. Osbeckska fonden ..	296	Nilsson, <i>Karl-Eric Leonard</i> , Kont., f. 15, Lövsckogsg. 7 A (SV) t. 20 78 32	
Nilsson, <i>Bertil Harald Verner</i> , Ing., f. 25, Rödklintsg. 10 (H) t. 51 03 51		Nämndeman	170
Led. i 51:a tax.distr.	183	Led. i 61:a tax.distr.	184
Nilson, <i>Johan Bertil Ludvig</i> , Förste revisor, f. 10	18	Nilsson, <i>Carl Lennart</i> , J. K., Förste landskansl., f. 28, Pl. 753, Agnes- berg, t. 69 03 64	186, 203
Nilsson, <i>Nils Bertil</i> , Annonkonsul., f. 24, Tråringen 46 (Ö) t. 25 67 17		Nilsson, <i>Kent Harald</i> , Kamr., Inköps- chef, f. 33	56
Kyrkofullmäktig	309	Nilsson, <i>Kjell Rune Sigvard</i> , Bokför. chef, f. 28	51
Led. i kyrkofullm:s valkommitté ..	310	Nilsson, <i>Knut Bertil</i> , Dir., f. 07	224
Suppl. i kyrkonämnden	311	Nilsson, <i>Gunnar Christian</i> , Ing., f. 40, Prästänggen 8 (C) t. 40 37 91	
Led. i Härlanda kyrkoråd	326	Suppl. i 66:e tax.distr.	185
Nilsson, <i>Nils Anders Bertil</i> , Hemm.äg., f. 14, Kode, t. 501 15	204	Revisor f. Guldhedens studiehem ..	246
Nilsson, <i>Börje Ingvar</i> , Distr.ch., f. 24, Fiskebäcksv. 27, V. Fröl., t. 29 38 66		Revisor f. styr. f. Fränt. andelstvätt	251
Suppl. i 53:e tax.distr.	183	Nilsson, <i>Carl Roland</i> , Pol. stud., Ak- tuarie, f. 39	13
Nilsson, <i>Elin Dagmar Viktoria</i> , Fru, f. 09	300	Nilsson, <i>Lars Wilhelm</i> , M. L., Läk., f. 30	158
Nilsson, <i>Erik Gunnar Viktor</i> , Metall- arb., f. 13, Ungmästareg. 18 (N) t. 46 19 90		Nilsson, <i>Lars Vilhelm</i> , M. L., Överläk., f. 27	116, 120
Nämndeman	170	Nilsson, <i>Lena</i> , Fil. stud., f. 41, Prästg. ängen 23 (S)	
Juryman i tryckfrihetsmål	171	Rev.suppl. f. studenternas kursverks.	260
Nilsson, <i>Nils Erik</i> , Insp., f. 02	216	Nilsson, <i>Carl Börje Lennart</i> , M. D., Doc., Bitr. överläk., f. 19	116
Nilsson, <i>Eric Oscar William</i> , Folksk. lär., f. 20, Dr Hjorts g. 12 C (SV) t. 82 00 69		Nilson, <i>Carl Gustav Lennart</i> , Fastig- hetsförv., f. 33, Hågnav. 6, Hovås, t. 28 00 42	
Nämndeman	170	Suppl. i hyresnämnden	173
Revisor f. stadsteatern	265	Nilsson, <i>Ernst Lennart</i> , Ing., f. 32	60
v. Ordf. i styr. f. Dalheimers don. ...	280	Nilsson, <i>Sven Lennart</i> , Brandförm., f. 14, Bautastensg. 7 A (H) t. 22 94 45	
Nilsson, <i>Erik Wilhelm</i> , Byggn.insp., f. 19, 29		Nämndeman	170
Nilsson, <i>Gösta Evert</i> , Lokförm., f. 19, Advenstv. 9 (N) t. 46 79 19			
Led. i Kortedala kyrkoråd	326		

Led. i styr. f. energiverken	65	v. Ordf. i inköpskommittén	24
Led. i styr. f. bostadsförmedlingen . .	164	Led. i lönenämnden	25
Nämndeman	170	Ordf. i valkommittén	196
Förbundsfullm. i yrkesskolförbundet	254	Förbundsfullm. i yrkesskolförbundet	254
Nordanskog, <i>Bele Rolf Daniel</i> , Hamn- insp., f. 09	55	14, 214, 243	
Nordberg, <i>Anders Erik</i> , Socionom, Ut- redningschef, f. 10	223	Nordfors, <i>Berit</i> , Fru, f. 24, Stabbeg. 101 (Ö) t. 21 87 31	
Nordberg, <i>Karl Yngve</i> , Verkst.förm., f. 09, Norfeltsv. 3 (H) t. 22 77 53		Nämndeman	170
Medborgarvittne	172	Nordfors, <i>Lars-Erik</i> , Ing., f. 20, Dr Hjorts g. 8 C (SV) t. 82 26 06	
Suppl. i Lundby kyrkoråd	324	Led. i 21:a tax.distr.	178
Nordblom, <i>Ernst Erik</i> Vilhelm, T. K., Kyrkoherde, f. 13, Horred	305	v. Ordf. i styr. f. E. Dicksons stift. 248	
Nordblom, <i>Leif</i> , Fögderiassistent., f. 22, Dr Forselius g. 4 (SV) t. 18 91 91	176, 208	Nordfors, <i>Nils Edvard</i> Mauritz, Kont., f. 16, Brodalen 4 (N) t. 26 10 49	
Nordblom, <i>Ake Gustaf Adolf</i> , Komm. arb., f. 35, Danska v. 72 B (Ö) t. 15 71 19		v. Ordf. i revisorskollegiet	16
Suppl. i 75:e tax.distr.	186	Ordf. i stadsrevisionen grupp V	17
Nordbrink, <i>Margit Inger-Lena</i> , Försk. lär., f. 22, Ahrenbergsg. 13 B (Ö)		Nordgren, <i>Elvy</i> Gunvor Ann-Britt, Socio- nionom, Kurator, Fru, f. 28	137
Led. i 72:a tax.distr.	186	Nordgren, <i>Hans</i> Einar, Skådespel., f. 31, 266	
Rev.suppl. f. KFUK	261	Nordgren, <i>Axel Henry</i> , Hallmäst., f. 13, 61	
Rev.suppl. f. KFUM	261	Nordhäll, <i>Gunilla</i> Asta, Sekr., f. 39 . .	233
Nordeke, <i>Sten Clauss Herman</i> , Polis- kommitté, f. 18	212	Nordin, <i>Gerd</i> Bernhardina, F. K., Bitr. skolpsykiolog, f. 24	74
Nordell, <i>Karl Bengt</i> , Förste landskansl., f. 40	201	Nordin, <i>Carl Ingvar Ake</i> , M. L., Prakt. läk., f. 14	89
Nordell, <i>Bo</i> Lennart, Kamr., f. 38, Ek- landag. 67 D (S) t. 16 18 26		Nordqvist, <i>Nils</i> , F. L., Skolinsp., f. 12, 216	
Suppl. i 36:e tax.distr.	180	Nordqvist, <i>Percy Erik</i> Gustav, Doc., Bitr. överläk., f. 20	124
Suppl. i styr f. O. o. A. Platins fond	295	Nordlander, <i>Karl-Emil</i> , Järnv.tjm., f. 19, Lundg. 9 B (Ö) t. 19 58 86	
Nordelöf, <i>Ivar Oskar</i> Konstantin, Aukt. rev., f. 10, Dr Bondessons g. 6 (SV) t. 18 11 40		Rev.suppl. f. stadsrevision. grupp IV	17
Revisor f. Gbgs bostadsaktiebolag . .	242	Rev.suppl. i Gbgs idrottsförbund . .	272
236, 239, 244, 305		Nordling, <i>Mats</i> Fredrik, Civilek., Avd. chef, f. 06, Lillatorpsg. 11 C (Ö) t. 25 76 38	
Nordenham, <i>Olof Bernhard Fredrik</i> , Aukt. rev., f. 05, V. Hamng. 13 (C) t. 11 97 65	234	Revisor f. E. Wijks stiftelse	248
Nordenhäll, <i>Jöns Bruno</i> , Försäkr.tjm., f. 25, Växelmynstg. 51 B (V) t. 41 10 75		Nordlund, <i>Olof Ewert</i> , Kyrkoh., f. 01, Markmynstg. 4 (V) t. 41 65 65	
Stadsfullmäktig	6	Kyrkofullmäktig	309
Ordf. i sjukvårdsstyrelsen	109	Ordf. i kyrkostämman (Hö)	329
Ersättare f. överförmyndare	173	Ordf. i Högsbo kyrkoråd	329
Suppl. i regionsjukvårdsnämnden . .	227	Nordlund, <i>Stig</i> Fjalar, J. K., Hovr.råd, f. 20	205
Huvudm. i Gbgs o. Bohus läns sparb. 238, 242, 278		Nordman, <i>Thord Alvin</i> , J. K., Läns- assessor, f. 09	201
Nordenskjöld, <i>Otto Gustaf</i> , J. o. F. K., Dir., f. 11, Änggårdspl. 3 (SV) t. 13 39 68	279	Nordmark, <i>Karl Birger</i> , Svarv., f. 21, Rundradiog. 33, V. Fröl., t. 45 42 46	
Norder, <i>Frank Holger Roland</i> , Byrå- sekr., f. 09	108	Led. i kyrkonämnden	311
Nordfors, <i>Bengt Arne</i> , Ing., f. 25, Stabbeg. 101 (Ö) t. 21 87 31		v. Ordf. i kyrkostämman (V F)	329
Stadsfullmäktig	6	Led. i V F kyrkoråd	329
		Nordstrand, Nordstrandh	
		Nordstrand, <i>Joel Egon</i> Waldemar, Bank- dir., f. 19, Högsbog. 16 (V) t. 24 46 77	
		Led. i lönenämnden	25
		Suppl. i styr. f. turisttrafikförbundet	233
		Nordstrandh, <i>Ove</i> Hilding, F. M., T. D., Lektor, f. 12, Haga Kyrkog. 26 (C) t. 13 34 13	
		Led. i allm. skolstyrelsen	73

- Nyberg, *Sven* Albert, Handl., f. 06 .. 262
 Nyblom, *Ake* Wilhelm, Lantbr., f. 15,
 St. Holm (H) t. 66 03 06
 Revisor f. ö. fören. av k. f. länken 275
 Nyborg, *Tua* Linnéa, Fru, f. 10, Älvs-
 borgsplan 5 (V) t. 24 91 96
 Nämndeman 170
 Nygren, *Börje* Albin, M. L., Bitr. över-
 läk., f. 27 119
 Nygren, *Aina* Bengta Maria *Elisabeth*,
 Assessor, f. 26 206
 Nykvist, Nykvist
 Nykvist, *Anna* *Greta*, Fru, f. 15, Hyvel-
 mästarteg. 3 (Ö) t. 21 19 10
 Revisor f. stadsrevisionen grupp VI 17
 Rev.suppl. f. försäkringsnämnden .. 167
 Nämndeman 170
 Nyqvist, *Karl* *Gunnar*, Ämneslär., f. 32,
 Svängrumsg. 29, V. Fröl., t. 47 05 17
 Suppl. i Högsbo kyrkoråd 329
 Nyqvist, *Inga* Serla Kristina, Sjuksköt.,
 tf Förest., f. 04 123
 Nyqvist, *Johan* Olof *Olle*, Byråing.,
 f. 24 23
 Nyqvist, *Ture* Daniel, Lantbr., f. 04,
 St. Holm, Tuve, t. 66 00 24
 Rev.suppl. i styr. f. O. o. C. Wijks st. 247
 Rev.suppl. f. Dalheimers don. 280
 214
 Nylén, *Rolf* Erik Bertil, Ing., f. 32 .. 49
 Nylund, *Stig* Rickard Egon, Tjm., f. 23,
 Lerum, t. 104 49 178
 Nyman, *Stig* Bertil, Komminister, f. 23,
 Bergums prästg., Olofstorp, t. 200 05
 v. Ordf. i kyrkostämman (Be) 332
 Ordf. i Bergums kyrkoråd 332
 331, 332
 Nyman Märta *Elisabet*, Barnav.kons.,
 Fru, f. 12 201
 Nyman, *Nils* Valfrid, Rep:ör, f. 05,
 Sandlyckan 6 B, Lillhagen, t. 66 03 93
 Suppl. i Säve kyrkoråd 333
 Nyman, *Olga* Teresia, Förest., f. 07 .. 161
 Nyman, *Stig* Leonard, J. K., Rådm.,
 f. 15 206
 Nyrin-Brenel, *Ingeborg* Sigrd *Birgitta*,
 M. L., tf överläk., f. 14 122
 Nystedt, *Bengt* Erik Gustaf, M. L.,
 Prakt. läk., f. 14, S. vägen 8 (S)
 t. 16 04 24
 Led. i styr. f. Göteborgs sjukhem .. 276
 Led. i styr. f. Haralds minne 277
 Nystedt, *Ulla*, Fru, f. 13, S. vägen 8 (S)
 t. 16 04 24
 Nämndeman 170
 Rev.suppl. f. C. Wijks sjuksköt.hem 250
 Rev.suppl. f. barnkolonien Solhem .. 288
 Nyström, *Karl* Erik Tore, Länsassistent,
 f. 28 202, 203
 Nyström, *Georg* Oliver Daniel, Insp.,
 f. 12 313
 Nyström, *Gunvor*, Byråassistent., f. 22 .. 12
 Nyström, *Klas* Gustav Gabriel, Trädg.
 mäst., f. 07 118
 Nyström, Erik Gustav *Gösta*, Montör,
 f. 16, Asperög. 4 B (V) t. 14 12 84
 Led. i 63:e tax.distr. 185
 Rev.suppl. f. L. Ekmans don.fond .. 280
 Rev.suppl. f. R. o. M. Kjellströms st. 296
 Nyström, *Gösta* Herman, Tullkontr.,
 f. 16, Danska v. 81 (Ö) t. 15 26 86
 Rev.suppl. f. stadsrevisionen grupp VI 17
 185
 Nyström, *Hans* Gunnar *Gösta*, Barn-
 psyk., tf överläk., f. 28 153^a
 Nyström, Anders Viktor *Hugo*, fd Man-
 talskommisarie, f. 98, Gibraltar g. 108 (S)
 t. 18 83 06 176
 Nyström, *Inga* Birgitta, F. M., Lands-
 hövdinga, Fru, f. 07, S. Hamng. 1
 (C) t. 11 10 69 .. 119, 253, 269, 270, 289^a
 Nyström, *Clinton* Edvard, M. L., Bitr.
 överläk., f. 14 115
 Nyström, *Olof*, Mur., f. 15, Jordhytteg.
 16 C (V) t. 12 19 53
 Suppl. i 28:e tax.distr. 179
 Nyström, *Per* Ingvar, F. D., Landshöv-
 ding, f. 03, S. Hamng. 1 (C) t. 11 10 69
 Ordf. i styr. f. Gbg museum 97
 201, 215, 225, 231, 234, 269, 270
 Nyström, *Sture* Anders Sigfrid, Sjö-
 kapit., f. 31, Lantmilsg. 12, V. Fröl.,
 t. 49 22 35
 Suppl. i 65:e tax.distr. 185
 Nyström, *Sune* August, M. L., Bitr.
 överläk., f. 31 116
 Nyström, *Tage*, Dir., f. 13, Förtrolig-
 heten 57 (S) t. 40 23 11
 Suppl. i besvärnämnden 27-
 Suppl. i hamnstyrelsen 53
 Led. i handels- o. sjöfartsnämnden .. 192
 234
 Näslund, Erik *Valfrid*, M. L., Polikl.
 läk., f. 10, Solbänks g. 40 (SV)
 t. 82 91 51 114, 167
 O
 Obrant, *Karl* *Ola* Ferdinand, M. D.,
 Doc., Bitr. överläk., f. 18 114
 Odéhn, Axel Gunnar *Eskil*, Tills.lär.,
 f. 08 81
 Oderstam, *Nils* Herman, Kyrkoh., f. 12,
 Örgryte prästgård (S) t. 40 29 44
 Kyrkofullmäktig 309
 Ordf. i kyrkonämnden 311
 Ordf. i kyrkostämman (Ö) 325
 Ordf. i Örgryte kyrkoråd 325
 325, 334, 335
 Odesjö, *John* *Arne*, Tills.lär., f. 27 .. 82

Odqvist, <i>Sture Hjalmar</i> , Sekr., f. 28 .. 231	Olausson, Ernst <i>Roland Arvid</i> , Typograf, f. 23, Bäckedalsv. 19 (H) t. 22 45 97
OdLöw, <i>Arvid Hilding</i> , Länsarb.dir., f. 06, Förstamajg. 11 (N) t. 46 74 15	Suppl. i Tuve kyrkoråd 334
215, 279	Olausson, Sven Gilbert <i>Ronald</i> , Landskansl., f. 46, Tusenårsg. 14 (N) 177
Odstad, <i>Nils Gunnar</i> , Fögderisekr., f. 17, Dr Hjörts g. 8 A (SV) t. 82 00 03 176, 207	Olausson, <i>Ture Sigfrid Vilhelm</i> , Badmäst., f. 10 106
Ogrelius, <i>Yngve Rudolf</i> , Civilek., Utredn.led., f. 34 15	Oldæus, <i>Stina Dagmar</i> , tf Sjukhusintendent., Fru, f. 22 126
Ohlin, John <i>Gösta Gideon</i> , Musikdir., f. 21 327	Olegård, <i>Torsten Ragnar</i> , M. L., Läk., f. 38 153
Ohlin, <i>Harald Carl</i> , Förste insp., f. 06, Ohlin, <i>Sven Ingvar</i> , Fil. mag., Rektor, f. 27 83	Olin, Karl <i>Göran Oskar</i> , J. K., Stadsomb.m., f. 30 .. 34, 192, 238, 242, 268
Ojde, David <i>Gunnar</i> , Bankdir., f. 13, Olaus Petrig. 28 (S) t. 40 40 80	Olin, <i>Olle Arnold</i> , Ark., f. 37 31
Suppl. i allm. skolstyrelsen 73	Se även Ohlin
246, 254	Olinder, <i>Britta Helena</i> , Fil. kand., f. 32, Welander. 24 (S) t. 21 61 31
Olander, Claes <i>Ebbe Reinhold</i> , Inköpare, f. 19 36	Suppl. i Ögrbyte kyrkoråd 325
Olander, <i>Håkan Lennart</i> , Omb.m., f. 42, Önskevädersg. 43 (H) t. 54 18 16	Oljelund, <i>Ingvar Bruno</i> , Utredn.led., f. 32 15
Suppl. i socialnämnden 140	Oljelund, <i>Truls Stefan</i> , Redaktör, f. 93, 289
Led. i styr. f. Gbgs studenthem 245	Ollfors, <i>Nils Olof Yngve</i> , Civiling., Stadsing., f. 03 29
Olander, <i>Carl-Henrik</i> , Byråing., f. 30, 46	Olne, <i>Astrid Olena Lena</i> , Diak., Förest., f. 11 285
Olander, <i>Gustaf Emil Sigvard</i> , Förste verkmäst., f. 13 55	Olofsson, Olovsson, Olovson
Olander, <i>Lars Torsten</i> , Ing., f. 04 61	Olofsson, <i>Alf Gösta Olof</i> , Komminister, f. 07 324
Olanders, se även Brodin-Olanders	Olovsson, <i>Allan Holger</i> , Brandinspör, f. 12 41
Ohlon, <i>Mariana</i> , Fru, Civilekon., f. 05, Raketg. 3 (SV) t. 18 57 91	Olofsson, <i>Annie Katarina Sofia</i> , Byråassist., f. 17 66
Revisor f. Torps barnträdgård 286	Olofsson, <i>Gunnar Adolf</i> , Elektr., f. 19, Virvelvindsg. 24 (H) t. 22 07 22
Olauson, Olausson	Nämndeman 170
Olausson, <i>Arne Harry</i> , Metallarb., f. 29, Vinterväd.g. 21 (H) t. 53 52 37	Olofsson, <i>Gerda Ingrid Gunvor</i> , Stads-sköt., Fru, f. 23 131
Led. i arbetslöshetsnämnden 140	Olofsson, <i>Karl Ivar Georg</i> , Ing., f. 37, 50
Olausson, <i>Gustaf Artur</i> , Hemm.äg., f. 19, Skogen, Torslanda, t. 62 00 29	Olofsson, <i>Frank Egon Lennart</i> , Bitr. insp., f. 21 104
Suppl. i Torslanda kyrkoråd 333	Olovson, <i>Sigurd</i> , Köpman, f. 04, Gibraltarg. 46 (S) t. 16 67 10
Olausson, <i>Erland Otto</i> , Ing., f. 07 67	Suppl. i Johannebergs kyrkoråd 323
Olausson, <i>Gustav Edvin</i> , Köpm., f. 05, Källlekärr 203	Olow, John <i>Ingemar Mårten Rasmus</i> , M. L., Prakt. läk., f. 20
Olausson, <i>Gösta Walentin</i> , Fast.sköt., f. 09, Bankog. 38 (V) t. 41 89 45	90 ^o , 154, 279, 305
Led. i 21:a tax.distr. 178	Olsen, Olsén
Led. i Högsbo kyrkoråd 329	Olsén, <i>Albert Magnus Natanael</i> , Kondit.arb., f. 04, Donsög. 6 B (V) t. 24 46 64
Olausson, <i>Gösta Holger</i> , Tills.vaktm., f. 13 76	Led. i 82:a tax.distr. 187
Olausson, <i>Lars-Eric</i> , Tax.rev., f. 34, Kungälv, t. 132 80 175, 202	Suppl. i O F kyrkoråd 319
Olauson, <i>Lennart Kurt</i> , Ark. SAR, Distr. ark., f. 26 29	Olsen, <i>Britt Majken</i> , Andre bib:ie, f. 17 95, 194
Olausson, John <i>Olof</i> , Hemm.äg., f. 22, Skogen, Torslanda, t. 62 00 29	Ohlson, Ohlsson, Olson, Olsson
Led. i Torslanda kyrkoråd 333	Olsson, <i>Alfa Sofia</i> , F. D., Museiintend., f. 14 98
Olausson, <i>Ragnar Astolf</i> , Hemm.äg., f. 11, Hästevik, Torslanda, t. 62 01 17	Olsson, <i>Elsa Alice</i> , Försk.lär., Förest., f. 19 256
Led. i Torslanda kyrkoråd 333	

Olsson, <i>Allan</i> Albert, Intend., f. 10 .. 161	Olsson, <i>Gunnar</i> Edvin, Ack.konsulent, f. 13 .. 70
Olsson, <i>Karl Allan</i> , Byggn.arb., f. 13, Månadsg. 34 (N) t. 46 26 56 .. 255	Olsson, <i>John Gunnar</i> , Mallsnick., f. 11, Fjällvindsg. 4 (H) t. 22 97 85
Ohlsson, <i>Rosa Ann-Greth</i> Fredrika, Modist, f. 12 .. 274	Suppl. i Brämaregårdens kyrkoråd .. 328
Olson, <i>Arne</i> Leander, Socionom, Sekr., f. 16 .. 26, 194	Olsson, <i>Carl Victor Gunnar</i> , Bitr. arb. chef, f. 08 .. 234
Olsson, <i>Sten Arne</i> , Förste postiljon, f. 32, Bronsgjut.g. 50, V. Fröl. t. 45 89 53	Ohlsson, <i>Olof Gunnar</i> , Omb.m., f. 19, Spekeröd, t. 780 90 .. 227, 241
Suppl. i 39:e tax.distr. 181	Olsson, <i>John Gustav</i> , Förtr.m., f. 12, Basung. 18, V. Fröl., t. 45 15 39
Revisor f. L. Ekmans don.fond 280	Suppl. i hälsovårdsnämnden 107
Olsson, <i>Assar</i> Reinhold, Sjöm.husomb. man, f. 05 .. 216	Suppl. i hyresnämnden .. 173
Olsson, <i>Astrid</i> Hildegard, Fru, f. 07, Ögontröstg. 2 B (H) t. 22 14 44	Suppl. i 91:a tax.distr. 189
Suppl. i Brämaregårdens kyrkoråd .. 328	243
Olsson, <i>Bengt-Olof</i> Hagbert, Tills.lär., Stud.rekt., f. 29 .. 78, 79	Olsson, <i>Per Gustaf</i> Wilhelm, Bagarmäst., f. 02, Oxhagsg. 26 (V) t. 12 07 19 .. 204, 232
Olsson, <i>Bernt</i> John Hugo, Arb.led., f. 34, Basung. 14, V. Fröl., t. 45 39 07	Olsson, <i>Sven Gustaf</i> , Kyrkovaktm., f. 10 .. 318
Suppl. i 79:e tax.distr. 187	Olsson, <i>Ivar Gösta</i> , Komm.arb., f. 08, Midvintersg. 12 (N) t. 46 62 19
Olsson, <i>Knut Bertil</i> , Laboratorietekn., f. 38 .. 319	Led. i renhållningsstyrelsen .. 69
Olsson, <i>Bo Christer</i> , Ing., f. 42, Munkebäcksg. 24 B (Ö) t. 25 70 30	Huvudman i Gbgs sparbank .. 235
Rev.suppl. f. Fräntorps folketshusför. 38	193
Revisor f. Wahlqvist-Andahls stift. .. 249	Olsson, <i>Gösta</i> Sixten, Komm.arb., f. 25, Hammarv. 137, V. Fröl. t. 28 29 12
Rev.suppl. f. Haralds minne .. 277	Kyrkofullmäktig .. 309
Olsson, <i>Bror</i> Olof Alfons, Ing., Byggn. kontr:ant, f. 08 .. 23	Suppl. i kyrkonämnden .. 311
Olsson, <i>Börje</i> Holger, M. L., Polikl. läk., f. 10 .. 124, 278	v. Ordf. i kyrkostämma (Ty) .. 330
Olsson, <i>John Douglas</i> Ingvar, Avd.ch., f. 01, Änggårdsg. 12 (S) t. 82 96 50	Led. i Tynnereds kyrkoråd .. 330
Nämndeman .. 170	Ohlson, <i>Gösta</i> Valter, J. K., Rådman, f. 12, Böstigen 4 (S) t. 40 05 10
Olsson, <i>Ebbe</i> Torild, Sysloman, f. 15, Framnäs. 33 D (S) t. 18 89 52	Led. i styr. f. socialförvaltn. 139
Suppl. i 61:a tax.distr. 184	v. Ordf. i nykterhetsnämnden .. 140
Revisor f. O. o. C. Wijks fond 269	Led. i socialvårdsnämnd 2 .. 141
Olsson, <i>Egon</i> Roland, T. K., Pastoratsadj., f. 34 .. 315	v. Ordf. i styr. f. bostadsförmedlingen 188, 193, 206
Ohlson, <i>Karin Emy</i> , Sjuksköt., Fru, f. 15, Böstigen 4 (S) t. 40 05 10	Olsson, <i>Harry</i> Verner, Disp., f. 13, Hålekärrsg. 14 (V) t. 14 54 35
Medborgarvittne .. 172	Led. i 50:e tax.distr. 182
Rev. f. Skårs barnträdgård .. 286	Olsson, <i>Ivar Henry</i> , Förste insp:or, f. 20 .. 103
Rev. f. välfärdskomm. f. sjöfolk .. 293	Olsson, <i>Olof Henry</i> , Omnibusför., f. 05, Paternosterg. 24 (V) t. 14 97 39
Olsson, <i>Erik</i> Albert, Sekr., f. 01, 238, 261 ³	Revisor f. Hansons o. Barks don. .. 297
Olson, <i>Erik</i> Gustav, Resebyråtm., f. 21, Dr Belfrages g. 8 (SV) t. 18 76 73	Olsson, <i>Henry</i> Sigvard, Kolarb., f. 10, Londong. 24 (H) t. 53 70 60
Suppl. i styr. f. turisttrafikförbundet 233	Led. i 51:a tax.distr. 183
Olsson, <i>Erik</i> Oskar Sigvard, Metallarb., f. 20, Stabbeg. 85 (Ö) t. 21 75 13	Olsson, <i>Henry</i> Valdemar, Komm.kamr., f. 04, Styrso, t. 77 00 10 .. 227
Suppl. i 27:e tax.distr. 179	Olsson, <i>Herbert</i> Olof Andreas, Ing., Byråing., f. 18 .. 111
Olsson, <i>Arne Erland</i> , Järnvägstjm., f. 17, 258	Olson, <i>Herbert</i> Valdemar, Avd.ch., f. 16, N. Liden 23 (C) t. 13 02 27
Olsson, <i>Esther</i> Maria, Förest., f. 08 .. 157	Led. i 7:e tax.distr. 175
Olsson, <i>Fritz</i> Gustaf Hugo, Gränsupp-syningsm., f. 00 .. 233	Olsson, <i>Holger</i> Oskar Gillis, Kamr., f. 05, Hattmakareg. 14 (N) t. 26 23 50
Olsson, <i>Gunnar</i> Albert Vitalis, Skorst. fej.mäst., f. 05 .. 42	Nämndeman .. 170

Juryman i tryckfrihetsmål	171	Rev.suppl. f. Björngårdsvillan	238
Revisor f. pens. inr. f. äldre tjänare	291	Suppl. i st. f. folkrorelsernas samorg.	275
	147, 236	Revisor f. SMU-förs i Gbg pojkh.	283
Ohlson, Gustaf <i>Hugo</i> , Vaktm., f. 03 . .	89	Olsson, Brita <i>Margareta</i> , Socionom, Kurator, Förste assist., f. 18, Kustt. 6 (V) t. 12 33 82	283
Olsson, <i>Inga</i> Augusta Karolina, Textil- lär., f. 11, Kungsladugårdsg. 111 B (V) t. 14 43 80		Olsson, <i>Mariella</i> Elisabeth, Barnsköt., Fru, f. 40, Mejerig. 16 (S) t. 40 74 64 Nämndeman	170
Led. i C J kyrkoråd	320	Suppl. i 44:e tax.distr.	181
Ohlsson, <i>Inga-Britt</i> , Stadssjuksköt., Fru, f. 28	131	Olsson, <i>Nils</i> Axel, Ing., f. 27	31
Olsson, <i>Imry Inga-Lill</i> , Diak., Husm., f. 14, Luntantug. 2 (C) t. 13 61 18	305 ² , 315	Olsson, <i>Nils</i> Hugo, Byråing., f. 07 . .	76
Olsson, <i>Inger</i> Maria, Fru, f. 32, Hju- vik, Torslanda, t. 62 07 00		Ohlson, <i>Nils</i> Ludvig, Förm., f. 03, G. Björlandav. 36 B (H) t. 22 64 38 Nämndeman	170
Rev.suppl. f. Sällskapet Maneten . .	260	Suppl. i 77:e tax.distr.	187
Olsson, <i>Ingrid</i> Birgitta, Bitr. psykolog, f. 37	122	Olsson, <i>Olof</i> Bertil, Lantbr., f. 08, Trul- segården Backa (H) t. 22 03 94 Led. i Backa kyrkoråd	331
Olsson, <i>Ingrid</i> Hedvig Elisabet, Diak., f. 21	318	Olsson, <i>Olof</i> Gustav, Maskinchef, f. 03, 161	
Olsson, <i>Ingrid</i> Helena, Skolsköt, f. 16, 90		Olsson, <i>Olof</i> Ingvar, Övervägmäst., f. 06, Nedergårdsg. 21 (Ö) t. 25 90 06 Revisor f. Gbgs distr. idrottsförb. . .	272
Olsson, <i>Ingrid</i> Martina, Sjuksköt., f. 27, Markmyntsg. 6 (V) t. 41 60 50		Olsson, <i>Olof</i> Oscar Edvin, Preparator, f. 06	119
Suppl. i Högsbo kyrkoråd	329	Olsson, <i>Oscar</i> Alexander, Tulltjm., f. 13, Ha'mstadsg. 24 (H) t. 22 23 46 Led. i Lundby kyrkoråd	324
Ohlson, <i>Jan</i> Egon Axel, Kyrkoadj., f. 34	323	Olsson, <i>Oskar</i> Herbert, Insp:ör, f. 03, Gibraltarg. 21 E (S) t. 16 83 86 Kyrkofullmäktig	308
Olsson, <i>Jan-Erik</i> Lennart, Bitr. ing., f. 44	34	Led. i kyrkofullm:s valkommitté . .	310
Ohlsson, <i>Jens</i> Gustaf Allan, Chauff., f. 11, Umbrag. 20, V. Fröl. t. 28 30 43		Led. i kyrkonämnden	311
Revisor f. folkets hus i Gbg	38	Led. i Johannebergs kyrkoråd	323
Suppl. i trafiksäkerhetsföreningen . .	262	Olsson, <i>Per-Einar</i> , Byråassist., f. 19 . .	62
	214	Olsson, <i>Olof</i> Ragnar, fd Bankdir., f. 99, Torild Wulffsg. 26 A (SV) t. 82 92 06, 184	
Olsson, <i>Karl Erik</i> , Lagerförest., f. 13, Jättekulleg. 52 (N) t. 26 05 59		Olsson, <i>Reinhold</i> Fritiof, Linoleumarb., f. 03, Kallebäcksv. 11 (S) t. 40 64 63 Led. i socialnämnden	140
Led. i 81:a tax.distr.	187	Suppl. i pensionsdelegation I	167
Olsson, <i>Karl-Eric</i> , Tills.lär., f. 08	85	Nämndeman	170
Olsson, <i>Carl Olof</i> , Kyrkovaktm., f. 19, 322		Olsson, <i>Bengt Roland</i> , Budgetsekr., f. 30	12
Olsson, <i>Knut</i> Olof, Hemm.äg., f. 15, Pl. 610, Säve, t. 65 01 39		Olsson, <i>Tore Roland</i> , Lagerarb., f. 31, Fiolg. 10, V. Fröl. Suppl. i 88:e tax.distr.	188
Suppl. i Säve kyrkoråd	333	Olsson, <i>Erik Rune</i> Herman, Driftassist., f. 25	70
Olsson, <i>Kurt</i> Bernhard, Förm., f. 20 . .	259	Olsson, <i>Nils Rune</i> , Kranmaskinist, f. 23, Kalenderv. 23 (N) t. 46 21 11 Nämndeman	170
Olsson, <i>Kurt</i> Gustaf, tf Tax.assist., f. 42	186, 188	Suppl. i 45:e tax.distr.	182
Olsson, <i>Kurt</i> Ragnar, Tulltjm., f. 32, Blåsväd.g. 24 (H) t. 53 25 23		Kyrkofullmäktig	309
Rev.suppl. f. 1891 års lotteriöverskott	257	Olsson, <i>Ruth</i> Charlotta Mathilda, Fru, f. 06, Nedergårdsg. 21 (Ö) t. 25 90 06 Kassaf. i styr. f. Lindeqvists don.fond	296
Rev.suppl. f. E. Magnus' musikfond	270	Olsson, <i>Olof Sigurd</i> Natanael, Komm. ordf., f. 05, Lindome, t. 76 81 42 . .	225
Olsson, <i>Lars</i> Bruno, Förste verkmäst., f. 14	61		
Olsson, <i>Lars</i> Fredrik, Kamr., f. 21 . .	247		
Olsson, <i>Lars</i> Johan, Sekt.ch., f. 19 . .	60		
Olsson, <i>Lars</i> Reinhold, Bitr. länsrev., f. 25, Lerum, t. 123 42	175, 202		
Olsson, <i>Hans Åke Lennart</i> , Lagerch., f. 40, Gibraltarg. 98 (S) t. 18 76 49			
Suppl. i 36:e tax.distr.	180		
Suppl. i 63:e tax.distr.	185		
Rev.suppl. f. föret. för. i Gbg o. Boh.	234		

Olsson, <i>Sten</i> Gunnar, J. K., Stifssekr., f. 22, Mölndal, t. 82 92 09, 303, 304, 305	Ornung, <i>Rune</i> Gunnar, Stud.rekt., f. 24, 80
Olsson, <i>Svea</i> Antonia, fru, f. 12, Hammarsmedsg. 28 (N) t. 26 30 48	Orrbeck, <i>Knut</i> Roland, Ark., f. 20, Wingårdsg. 7 D (Ö) t. 25 26 52
Nämndeman 170	Revisor f. Haralds minne 277 31
Olsson, <i>Sven</i> Edvin, Vaktmäst., f. 14, 76	Orrdal, <i>Karin Ingegerd</i> , Förest., f. 26, 120
Ohlsson, <i>Sven</i> Ivar Berne, Civiling., Byråing., f. 33 46	Orre, <i>Hans</i> Torbjörn, Civilek., f. 23 . . 246
Olsson, <i>Sven Olof</i> , Spårvägsman., f. 28, Musikv. 32, V. Fröl., t. 45 67 51	Orreblad, <i>Stig Rune</i> , Stud.rektor., f. 25, 82
Rev.suppl. f. S:t Pauli barnhem 285	Orrhage, <i>Bengt</i> Johannes, J. K., Assessor, f. 28 207
Revisor f. de dövas fören. i Gbg . . . 299	Osbeck, <i>Gösta</i> Rudolf, Vaktm., f. 11 81
Ohlson, <i>Signe Teresia</i> Arvida, Fru, f. 03, Guldpokalsg. 4 B (H)	Oscarsson, <i>Olof</i> Allan, Kyrkovaktmäst., f. 07 327
Led. i pens.inrättn. f. äldr. tjänare . . 291	Oscarsson, <i>Bernt</i> Axel, Trädg.instr., f. 12, 35
Olsson, <i>Torsten</i> , Driftmäst., f. 11 70	Oscarsson, <i>Olof Sigfrid</i> Johannes, Instrumentmak., f. 11, Vildapelsg. 1 (SV) t. 16 08 77
Olsson, <i>Torsten</i> Leopold Helmer, Handl., f. 27, Hjuvik, Torslanda t. 62 01 25	Nämndeman 170
Rev.suppl. f. Gbgs korp. idrottsförb. 272	Osvald, <i>Elin</i> Elisabeth, Fru, f. 98, Klintens väg 21 (V) t. 14 48 85
Revisor f. Götaverkens barnkol. . . . 288	Nämndeman 170
Olsson, <i>Arne Walter</i> , Ing., f. 22, Hjuvik, Torslanda, t. 62 02 86	Osvald, <i>Uddo</i> Valfrid, Dir., f. 98, Klintens väg 21 (V) t. 14 48 85
Rev.suppl. i stadsrevisionen grupp II 19	Led. f. bisittare vid dispaschmål 171
Olsson, <i>Werner</i> Emanuel, Ämneslär., f. 35, Mejerig. 16 (S) t. 40 74 64	Led. i handels- o. sjöfartsnämnden 192
Revisor f. stadsrevisionen grupp IV 17	Kyrkofullmäktiges ordf. 308 ²
Suppl. i styr. f. socialförvalt. 139	Ordf. i kyrkofullm:s valkommitté . . 310
Suppl. i barnvårdsnämnden 140	Led. i kyrkonämnden 311
Suppl. i arbetslöshetsnämnden 140	Ordf. i kyrkogårdsstyrelsen 313
Led. i socialvårdsnämnd 2 141	Ordf. i kyrkostämna (C J) 320
Revisor f. skeppsdockorna 235	Kassaf. i C J kyrkoråd 320 287
234, 286, 336	Osvald-Jacobsson, <i>Ingrid</i> Maria, Lant-hushållslär., fd Byräch., Fru, f. 96, Geijersg. 6 (C) t. 18 10 14 253
Olsson, <i>Verner</i> Magnus Natanael, Maskinist, f. 13 123	Ottervik, <i>Nils</i> Gottfrid <i>Gösta</i> , F. D., Överbibli.e, f. 11, Kungsportsav. 1 (C) t. 11 10 70
Ohlsson, <i>Ake</i> Anders Georg, Övertandl., f. 04 134	Led. i styr. f. Röhsska museet 96
Olsson, <i>Ake</i> Einar, Kranmaskinist, f. 13, Godhemsg. 11 (V) t. 14 91 14	Led. i styr. f. Göteborgs museum . . 97
Led. i hamnstyrelsen 53	Led. i gatunamnsberedningen 197
234	Led. i styr. f. Lindbergs don.fond . . 268 99, 100, 219
Olsson, <i>Ake</i> Lennart, Verkst.dir., f. 25, 239	Ottosson, <i>Rolf</i> Ludvig, Ing., f. 35, Dr Heymans g. 1 (SV) t. 16 13 19 245
Olson-Carle, <i>Karl Göran Magnus</i> , Ing., f. 40 32	Ovelius, <i>Eivor</i> Viola Margareta, Skol-sköt., f. 19 91
Se även Arnulf-Olsson	Owers, <i>Eric</i> Owe Nikolaus, Programch., f. 32 237
Se även Jawette-Olsson	Ovik, <i>Lars</i> Arvid Folke, Ind.tjm., f. 13, Sågg. 35—39 F (V) t. 12 00 96
Se även Svärd-Olsson	Nämndeman 170
Se även William-Olsson	
Olving, <i>Sven</i> , Tekn. D., Prof., Pro-rektor, f. 28 220, 269	
Orbjörn, <i>Kjell</i> Tore Ivar <i>Boris</i> , Ing., Dir., f. 20, Linnépl. 3 (SV) t. 11 85 12	
Led. i hälsovårdsnämnden 107	
Led. i 68:e tax.distr. 185	
Ordqvist, <i>Sven</i> Oscar, J. K., Rådman, f. 21, Raketg. 7 (SV) t. 20 72 48 . . 27, 206, 290	
Oreklev, <i>Mats</i> Henry, Komminister, f. 30 327	

P

Packendorff, <i>Matz</i> Ake, Musiklär., f. 43 326
Pakes, <i>Gerhard</i> , Byråing., f. 41 49
Pallinder, <i>Margareta</i> Elisabet <i>Lisa</i> , Fru, f. 03, Birkagat. 53 C (Ö) t. 25 61 15
Led. i 53:e tax.distr. 183

Palm, <i>Bertil</i> Teodor, Kont., f. 26	319	Paterson, <i>Sixten</i> Arne Arthur, Förste landskansl., f. 15	203
Palm, <i>Harry</i> Artur Axel, Företagsek., f. 11, Rödklintsg. 33 (H) t. 23 42 67		Paulin, <i>Sven</i> Josef Karl, M. L., Bitr. överläk., f. 26	116
Rev. f. stadsrevisionen grupp VII	17	Paulson, Paulsson	
Led. i 62:a tax.distr.	84	Paulsson, <i>Britta</i> Maria, Byråassist., f. 24,	45
Rev. f. samplan.n. av hälso o. sjukv.	227	Paulson, <i>Bror</i> <i>Gerhard</i> , Ark. SAR, Stadsark., f. 09, Kvarngärdesg. 1 A (S) t. 40 26 05	
Rev. f. föret. fören. i Gbg o. Boh.	234	Led. i boställsnämnden	310
Palm, <i>Ingegerd</i> Ragnhild Linnéa, Fru, f. 14, Rödklintsg. 33 (H) t. 23 42 67			29, 271, 304
Led. i 41:a tax.distr.	181	Paulson, <i>Gertrud</i> Ingeborg, Småsk.lär., f. 34, Arvesgårde 10 (H) t. 51 47 89	
Suppl. i styr. f. rättshjälpsanstalten	165	Rev.suppl. f. Gårdabo barnträdgård	285
Kassaf. i styr. f. tjänarinnehemmet	251	Paulson, <i>Lars</i> Erik, Civ.ing., Byråing., f. 31,	54
Palm, <i>Jan-Erik</i> , Författ., f. 32	266	Paulsson, <i>Paula</i> Christina, Socionom, Kurator, f. 41	117
Palm, <i>Rolf</i> <i>Sten-Olof</i> , Civ.ek., f. 33, 233, 236		Pellborn, <i>Lars</i> Åke, Byråsekr., f. 40	34
Palmblad, <i>Sven</i> Vilhelm Christian		Pensjö, <i>Ernst</i> <i>Göran</i> Bonde, Distr. branding., f. 35	40
<i>Eugen</i> , Tills.lär., f. 07	77	Pernesund, <i>Gösta</i> Bertil, Va-insp., f. 31,	29
Palmborg, <i>Erik</i> <i>Arne</i> , Civiling., Byggn. chef, f. 21	46	Pernselius, <i>Oscar</i> Emanuel, Förste insp., f. 02	108
Palmé, <i>Hasse</i> Sigvard, Civilek., f. 41, Djurgårdsg. 30 (V) t. 42 40 28		Pernö, <i>Ulf</i> Christer, Assist., f. 42, Penngängan 11 (V) t. 41 12 47	180
Suppl. i 4:e B tax.distr.	175	Pehrson, Pehrsson, Persson	
Rev. f. för. f. befr. av handelsk.	257	Persson, <i>Alf</i> Gunnar Bertil, Socionom, Pers.sekr., f. 37	26, 45
Rev. f. Mosaiska förs:s barntr.	286	Persson, <i>Alf</i> Roland, Lagerbitr., f. 14, Jörgensg. 6 (Ö) t. 15 64 37	
Palmén, <i>Sven</i> <i>Rolf</i> Lage, Assist., f. 32, Solvådersg. 19 (H) t. 53 44 31		Suppl. i Gamlestads kyrkoråd	317
Suppl. i 14:e tax.distr.	177	Persson, <i>Alice</i> Natalia, Hemsyst., f. 19, Sanatorieg. 33 B (Ö) t. 25 52 85	
	214	Suppl. i Härlanda kyrkoråd	326
Palmertz, <i>Bror</i> <i>Erik</i> , Poliskommie, f. 12	212	Persson, <i>Ernst</i> <i>Arnold</i> , Lantbr., f. 20, Pl. 3030, Hovgården, t. 64 00 49	
Palmgren, <i>Bengt</i> Olof, Tills.lär., f. 27,	81	Revisor f. de blindas fören. hoppet	299
Palmgren, <i>Nils</i> Erik <i>Bertil</i> , Ing., f. 12,	67	Led. i kyrkonämnden	311
Palmgren, <i>Gösta</i> Mauritz, Vaktm., f. 10, Järnt. 1 (SV) t. 11 79 16		Led. i Björlanda kyrkoråd	332
Medborgarvitne	172	Persson, <i>Carl</i> Wilhelm <i>Bertil</i> , Dir., f. 10,	232
Suppl. i inskrivningsnämnd	217	Persson, <i>Gustav</i> <i>Börje</i> , Lokför., f. 15,	222
Palmgren, <i>Olga</i> Augusta Victoria, Förest. f. 08	157	Persson, <i>Caspar</i> , Kommminstr., f. 19, Varberg	304
Palmgren, <i>Sten</i> <i>Sture</i> , Radioassist., f. 11,	229	Pehrson, <i>Dick-Arne</i> , Ark., f. 26	31
Palmgren, se även Jedeur-Palmgren		Persson, <i>Per</i> <i>Ebbe</i> , Avd.ch., f. 11, Askim, t. 28 15 64	214
Palmquist, <i>Britt</i> Inger, Socionom, Sektionsch., f. 33	164	Persson, <i>Edvard</i> , fd Komm.kamr., f. 01, Postfack 3041, Agnesberg, t. 69 00 54	
Palmqvist, <i>Karl</i> <i>Sture</i> , Tills.lär., f. 35,	79	Led. i Angeredes kyrkoråd	331
Palmroth, <i>Ingrid</i> Elma Margareta, Tillsynslär., f. 33	78		332
Pamp, <i>Folke</i> Stigvald, Banktjm., f. 05, Lundgrensg. 6 (S) t. 16 83 44		Persson, <i>Egon</i> Folke Sigvard, M. L., Bitr. överläk., f. 20	116
Led. i 38:e tax.distr.	180	Persson, <i>Anna</i> <i>Elisabeth</i> , Epid.sköt., Fru, f. 17	108
Pamp, <i>Ruth</i> Kristina, Fru, f. 06, Lundgrensg. 6 (S) t. 16 83 44		Persson, <i>Märta</i> Ingeborg <i>Elisabeth</i> , Diak., f. 40	322
Medborgarvitne	172	Persson, <i>Tyra</i> <i>Elisabeth</i> , Fru, f. 03, Parmmät.g. 10 (H) t. 22 69 06	
Paradis, <i>Gerd</i> Margareta, F. M., Adj., f. 08, Kjellbergsg. 4 (C) t. 18 47 01		Suppl. i 19:e tax.distr.	177
Nämndeman	170	Rev.suppl. f. Rexius minnes barnkol.	287
Parkfelt, <i>Carl</i> <i>Nils</i> <i>Lennart</i> , Skeppsred., Gen.konsul, f. 24	230, 270, 287, 335		
Parklind, <i>Gustav</i> <i>Bertil</i> , tf Platsch., f. 09,	144		
Paronen, <i>Toivo</i> Henrik, Bitr. maskinmäst., f. 14	50		

Persson, <i>Elsie</i> Maria, Tills.lär., f. 33 ..	82	Nämndeman	170
Persson, <i>Eric</i> Gunnar, Musikdir., f. 07, Parmmät.g. 10 (H) t. 22 69 06		Led. i 30:e tax.distr.	179
Suppl. i 15:e tax.distr.	177	Persson, <i>Kirsten</i> Lelén, Fru, f. 19, Lill- hagsv. 121, Lillhagen, t. 22 35 52	
	328	Stadsfullmäktig	6, 7
Persson, <i>Frans</i> Ludvig, Civiling., Dir., f. 01	239, 273	Led. i socialvårdsnämnd 4	141
Persson, <i>Gun</i> Elsa Elisabet, Skolsköt., f. 31	89	Persson, <i>Lennart</i> Harry, F. K., Stud. sekr., f. 33, S:t Paulig. 10 (Ö) t. 15 24 85	
Persson, <i>Gunnar</i> Ferdinand, Sjöing., Skyddsrumsg., f. 22	36	Revisor f. J. F. Dicksons minnesf. ..	279
Persson, <i>Gunnar</i> William, Spårvägs., f. 25, Tyska g. 24 (H) t. 53 76 91			259
Suppl. i revisorkollegiet	16	Pehrsson, <i>Alf</i> <i>Lennart</i> , Montör, f. 22,	324
v. Ordf. i stadsrevisionen grupp IV	17	Persson, <i>John</i> <i>Lennart</i> , Utredn.m., f. 32, Briljantg. 29, V. Fröl., t. 49 36 21,	187
Suppl. i socialnämnden	140	Persson, <i>Maj-Britt</i> , Husm., Fru, f. 17,	291
Suppl. i socialvårdsnämnd 3	141	Persson, <i>Nils-Ake</i> , Kammarskr., f. 26, Tideräk.n.g. 8 (N) t. 46 10 70	
Nämndeman	170	Rev.suppl. f. I Jonssons minne	298
1942, 214,	234	Persson, <i>Karl</i> <i>Henrik</i> <i>Osborne</i> , Montör, f. 20, De Geersg. 9 B (Ö) t. 19 91 39	
Persson, <i>Gunnel</i> Ingela Helene, Kont., f. 44	45	Led. i Kristine gemens. nämnd	317
Persson, <i>Siv</i> <i>Gunnel</i> Marianne, Skol- sköt., f. 29	89	Persson, <i>Ragnar</i> Valdemar, Bankofull- mäktige, f. 98	224
Persson, <i>Gustav</i> Wilhelm, Kont., f. 13, Märilspiksg. 2 B (V) t. 12 36 44		Persson, <i>Ragnhild</i> Lovisa, Förest., f. 01,	251
Suppl. i C J kyrkoråd	320	Persson, <i>Richard</i> Valfrid, Komm.arb., f. 16, Jättekulleg. 72 (N) t. 26 47 54	
Persson, <i>Gustaf</i> Ebbe <i>Göthe</i> , Intend., f. 17, Stabbeg. 36 (Ö) t. 25 52 41		Suppl. i Gamlestadens kyrkoråd	317
Stadsfullmäktig	6	Persson, <i>Rune</i> Axel, Körmäst., f. 19,	60
Ordf. i drätselkammaren m.m. ..	20, 39	Pehrsson, <i>Anna</i> <i>Signe</i> Margareta, Byrå- assist., f. 02	11
Led. i styr. f. socialförvalt.	139	Persson, <i>Signe</i> Isabella Alexandra, Fru, f. 05, Eklandag. 67 (C) t. 16 62 70	
Ordf. i socialvårdsnämnd 1	140	Nämndeman	170
Ordf. i barnvårdsnämnden	140	Persson, <i>Sylvi</i> Helena Mathilda, Transl. publ., Fru, f. 04	192
Huvudman i Göteborgs sparbank ..	235	Pervalld, <i>Bengt</i> Erik, Förste tullkont., f. 14, Dragspelsg. 43, V. Fröl. t. 47 91 30	
Ordf. i styr. f. Göteborgs studenth. 12, 14, 193, 2352, 236, 238,	245	Led. i besvärdsnämnden	27
Persson, <i>Karl</i> <i>Harry</i> , Verkst.äg., f. 15, Öxnäs, Säve, t. 65 02 73		Ordf. i torg- o. slakthusstyrelsen	71
Rev.suppl. f. ö. fören. av k.f. länken	275	Nämndeman	170
Pehrsson, <i>Gustaf</i> <i>Harry</i> , Utredn.sekr., f. 02, Ormebäcksg. 9 B (Ö) t. 21 64 81		Led. i 96:e tax.distr.	190
Revisor f. stadsrevisionen grupp III	17	Pervik, <i>Bengt</i> Runo, Sem.stud., f. 40,	328
282, 283		Pervik, <i>Eskil</i> Valter, Kont., f. 05	320
Persson, <i>Per</i> <i>Johan</i> <i>Herbert</i> , Hemm.äg., f. 94, Pl. 2080, Hisings Kärra t. 67 00 61		Peterhoff, <i>Veronika</i> Dagmar Elisabet, M. L., Bitr. överläk., f. 19	117
Led. i Säve kyrkoråd	333	Petersén, <i>Karl</i> <i>Gunnar</i> <i>Ingemar</i> , M. D., Doc., överläk. f. 16	117
Persson, <i>Hugo</i> Sven, Komm.arb., f. 24,	250	Petersen, <i>Stina</i> Viola, Fru, f. 25, Pl. 3340, Torslanda, t. 56 08 83	
Persson, <i>Nils</i> <i>Ivan</i> , Kamrer, f. 17, Stor- ängsg. 4 (SV) t. 10 50 67	97, 178	Led. i Björlanda kyrkoråd	332
Persson, <i>Jan</i> Roland, Internrev., f. 40, Baazg. 1, Mölndal	182	Peterson, <i>Pettersson</i> , <i>Pettersson</i> , <i>Pettersson</i> Peterson, <i>Albert</i> Napoleon, Lantbr., Gunnesby, Säve, t. 65 02 81	
Persson, <i>John</i> Samuel, Förest., f. 05	161	Suppl. i hästuttagningsnämnden	217
Persson, <i>John</i> Sigurd, Lantbr., f. 03, Slöinge	304	Pettersson, <i>Bror</i> <i>Arne</i> , Ing., f. 18	45
Persson, <i>Karl-Eric</i> , Kabelmont., f. 17, Lillhagsv. 121, Lillhagen, t. 22 35 52		Persson, <i>Astrid</i> Ingeborg, Skolsköt., f. 28	90
Revisor f. stadsrevisionen grupp VI	17	Pettersson, <i>Bengt</i> <i>Gustaf</i> , Tills.lär., f. 36,	81

Personregister

Pettersson, <i>Bengt Åke</i> , Kyrkovaktmäst., f. 32	332	Pettersson, <i>Karl Göran</i> , Riksdagsm., f. 98	222
Pettersson, <i>Erik Bertil</i> , Dir., f. 12, Mandelblomsg. 24 (H) t. 53 53 50		Pettersson, <i>Kurt Göran</i> , F. K., Pol. mag., Utredn.ch., f. 31	26
Led. i ber. f. natur- o. kulturskydd	196	Pettersson, <i>Karl Gösta</i> , Dir.assist., f. 05, Sten Stureg. 40 (S) t. 18 15 99	
Led. i turistberedningen	197	Led. i 57:e tax.distr.	184
Led. i st. f. föret.fören. i Gbgs o. Boh.	234	Pettersson, <i>Göte Bertil Gustav</i> , Distr. omb.m., f. 19, Fridkullag. 17 G (S) t. 16 90 50	
	239, 266	Nämndeman	170
Pettersson, <i>Erik Bertil</i> , Verkmäst., f. 09, Rödälidsv. 6 (H) t. 22 77 30		Suppl. i 4:e B tax.distr.	175
Ordf. i styr. f. Keillers park	106	Pettersson, <i>Helga Konstantia</i> , Fru, f. 08, Pl. 97, Gunnilse	
Pettersson, <i>Bertil Olof</i> , Sjökapten, Verkst. dir., f. 23	239	Suppl. i Angereds kyrkoråd	331
Pettersson, <i>Birgit Charlotta</i> , Fru, f. 18, Dalav. 48, V. Fröl., t. 29 33 48		Pettersson, <i>Märta Axelina Ina</i> , Fru, f. 21, Fornminnesv. 21 (H) t. 53 27 33	
Suppl. i Älvsborgs kyrkoråd	330	Nämndeman	170
Pettersson, <i>Anita Diana</i> , Förest., f. 42, 150		Pettersson, <i>Sven Ingvar</i> , Bitr. ing., f. 40, 31	
Pettersson, <i>Ebbe</i> Ingemar, Kvarnarb., f. 07, Sägge. 60 (V) t. 12 92 68		Pettersson, <i>Jan-Åke</i> , Programm., t. 41, Fjädermolnsg. 24 (H)	
Led. i 57:e tax.distr.	184	Suppl. i 42:a tax.distr.	181
Pettersson, <i>Einar Emanuel</i> , Avd.chef, f. 03, Näverlursg. 18, V. Fröl. t. 49 15 33		Suppl. i 55:e tax.distr.	183
Led. i V F kyrkoråd	329	Pettersson, <i>Karl Johan</i> , Arb.stud.ing., f. 39	15
Pettersson, <i>Einar</i> Konstantin, Köpm., f. 00, Underårg. 7 (S) t. 16 76 59 ..	204	Pettersson, <i>John Holger Vilgot</i> , Exp. förm., f. 25	203
Pettersson, <i>Elof Bertil</i> , Lokförm., f. 15, 274		Peterson, <i>John Vilhelm</i> , F. L., Förste bibl., f. 03	219
Pettersson, <i>Knut Erik</i> Torsten, Insp., f. 08	103	Pettersson, <i>Karin</i> Ingegärd Gunborg, fd Kurator, Fru, f. 14, Hagelyckeg. 16 (ö) t. 25 58 35	
Peterson, <i>Erna</i> Linnéa, Fru, f. 22, Dr Heymans g. 3 (SV) t. 20 18 04		Nämndeman	170
Revisor f. barnhemmet Morgonsole ..	282	Pettersson, <i>Karl-Gustaf</i> , Handl., f. 29, Hästevik, Torslanda, t. 62 01 02	
Pettersson, <i>Erna Maria</i> , Socialassist., Fru, f. 09, Dr Forselius g. 22 (SV) t. 16 99 94		Revisor f. S:t Pauli barnhem	285
Stadsfullmäktig	6	Pettersson, <i>Karin Maria</i> , Fru, f. 15, Hammarv., V. Fröl., t. 28 25 01	
Led. i drätselkammaren m.m. ..	20, 39	Suppl. i Tynnereds kyrkoråd	330
Led. i sjukvårdsstyrelsen	109	Pettersson, <i>Karl-Gustav</i> Barthold, Vaktm., f. 11	78 ^a
Nämndeman	170	Pettersson, <i>Carl Hugo</i> , Presenn.arb., f. 16, Mellang. 13 I (C) t. 11 67 08	
Huvudm. i Gbgs o. Bohus läns sparb.	235	Revisor f. N. Allég. barnträdgård ..	285
Suppl. i styr. f. tomträttskassan ..	235	Led. i Haga kyrkoråd	318
Led. i nämnden f. rusdrycksdetalj.	241	Peterson, <i>Carl-Eric</i> , Spårvägs., f. 06, Korngången 5 (ö) t. 26 31 51	
Förbundsfullm. i yrkesskolförbundet	254	Led. i 34:e tax.distr.	180
	243, 290, 291	Peterson, <i>Harry Kenneth</i> , Byråsekr., f. 111	
Pettersson, <i>Eva</i> Lisbeth, Sekr., Fru, f. 48	228	Pettersson, <i>Kerstin</i> , Förste bibl.assist., f. 26	95
Pettersson, <i>Karl Evald</i> , Metallarb., f. 31, Blåsvädersg. 18 (H) t. 53 91 26		Pettersson, <i>Kurt</i> , Ekon.konsulent, f. 30, 234	
Suppl. i Biskopsgårdens kyrkoråd ..	327	Peterson, <i>Lars Edvin</i> , Pers.kons., f. 22, Mejerig. 20 (S) t. 40 73 10	
Pettersson, <i>Per Georg</i> Vilhelm, Stations- mäst., f. 09	60	Led. i 65:e tax.distr.	185
Pettersson, <i>Karl Albert Gerhard</i> , Hand- delstjm., f. 28, Blidvädersg. 34 (H) t. 53 41 46		Pettersson, <i>Lisa</i> Kristina, Sekr., Fru, f. 05	101
Led. i 91:a tax.distr.	189	Pettersson, <i>Sven Magnus</i> , Styckj., f. 14, Klarinetg. 8, V. Fröl., t. 45 21 91	
Pettersson, <i>Gunnar</i> , Riksdagsm., f. 99, Kungälv, t. 101 86	227, 228, 256	Nämndeman	170
Pettersson, <i>Gustaf Alfred</i> , M. D., Över- läk., f. 01, Hovås, t. 28 16 06			
	120, 121, 193, 278		

Puke, <i>Carl-Erik</i> Vilhelm, Kamrerassist., f. 36	51	Ransgård, <i>Arne</i> Hjalmar, Civiling., Byråing., f. 34	30
Puke, <i>Stellan</i> Emil Frithiof, Posttjm., f. 24, Pennygången 56 (V) t. 41 50 20 Led. i 56:e tax.distr.	183	Rasmussen, se även Key-Rasmussen	
Punell, <i>Georg</i> Norbert, M. L., Bitr. överläk., f. 21	137	Rasmussen, <i>Harald</i> Magnus, J. K., Adv., f. 11, Arsenalsg. 8 (C) t. 13 35 94 Led. i domkyrkorådet	315 214
Påhlsson, Pålsson		Rasmuson, <i>Elin</i> Ingeborg <i>Inga</i> , Fru, f. 23, Arsenalsg. 8 (C) t. 13 35 94	170
Pålsson, <i>Karl Evert</i> , Aff.bitr., f. 31, Pl. 3315, Hovgården, t. 64 01 73 Suppl. i Björlanda kyrkoråd	332	Nämndeman	170
Pålsson, <i>Anders Lars</i> Erik, Civilek., Budgetassist., f. 41	12	Rev.suppl. f. levande musik	260
Påhlsson, <i>Leif</i> Anders, Skriftställare, f. 35, Förtroligheten 4 (S) t. 40 17 84 Suppl. i Örgryte kyrkoråd	325	Rev.suppl. f. Kullens barnhem	282
Pålsson, <i>Paul</i> Göte, Dir., f. 22	231	Rev.suppl. f. S:t Josefs barnkoloni ..	288
Pålsson, <i>Roland</i> Sigfrid, Byggn.ing., f. 24, Hagforsg. 57 (Ö) t. 21 02 04 Rev.suppl. f. stadsrevisionen grupp V	17	Rev.suppl. f. hörselfrämjandet i Gbg	300
Se även Paulson		Rasper, <i>Hellmut</i> Joachim, Vaktm., f. 14, 102 Redin, Rhedin	102
Pålvik, <i>Sven</i> Lennart, Förste. insp:ör, f. 31	108	Rhedin, <i>Knut</i> Ambjörn, M. L., Distr. läk., f. 15	131
Q		Redin, <i>Karl Ernst Torbjörn</i> , Stations- skriv., f. 00, E. Torulfsg. 25 B (Ö) t. 25 32 88	180
Qvarfordt, <i>Sven Arne</i> , Ing., f. 21	50	Led. i 35:e tax.distr.	180
Qvänsel, <i>Carl Nils</i> Samuel, Byrådir., f. 02	214	Refsnes, <i>Björn</i> , Civiling., f. 24	31
R		Regné, <i>Elis</i> Gustaf, M. D., Överläk., f. 02, Gibraltarq. 8 (C) t. 16 11 24 v. Ordf. i styr. f. Stretered m.m. ..	256 121, 270
Raab, <i>Carl Philip</i> <i>Sven</i> Hugo Ossian, Bankdir., f. 01	231	Reinand, <i>Tom</i> Erik Otto, M. L., Över- läk., f. 17	122
Ragnelid, <i>Sven</i> Otto, Stud.sekr., f. 17, Sergelsg. 4 B (Ö) Suppl. i styr. f. sjömanshemmet	37	Reinhardt, <i>Bert</i> Åke Arvid, Byggn.arb., f. 40	250
Ragnhult, <i>Inger</i> Maria, F. M., Sjukh. fysiker, Fru, f. 25	115	Reinhold, <i>Erik</i> Mauritz, Dir., f. 21, Sommarvädersg. 4 (H) t. 53 29 48 Kyrkofullmäktig	309
Rahm, <i>Astrid Birgitta</i> Elisabet, Sjuk- sköt., f. 35	154	Led. i Biskopsgårdens kyrkoråd	327
Ramboldt, <i>Bert</i> Emil Linus, Tills.lär., f. 12	85	Reinholdsson, <i>Astrid</i> Linnéa, Förest., f. 09	296
Ramborgh, <i>Margareta</i> , Skol.sköt., Fru, f. 28	90	Reis, <i>Lars</i> Arne, Omb.m., f. 41, Rim- frostg. 81 (H) t. 54 32 31 Suppl. i styr. f. samlingslokaler	38
Rambäck, se även Rinde-Rambäck		Revisor f. Holmqvists hand.institut ..	256
Rammark, <i>Nils</i> Gustav <i>Paul</i> , Polis- komm:ie, f. 09	212	Rev.suppl. i styr. f. folkteatern	266
Rahmn, <i>Ingrid</i> Anna Maria, Fru, f. 15, Alfhemsg. 1 (C) t. 12 74 16 Nämndeman	170	Relesjö, <i>Josef</i> Evald, Hemm.äg., f. 17, Pl. 609, Olofstorp, t. 200 77 Rev.suppl. f. Rudebecks gymnasium	252
Rev.suppl. f. pr. hush.skol. o. dagh.	254	Renhult, <i>Karl</i> Hjalmar <i>Leopold</i> , Byrå- assist., f. 04	36
Ramtzén, <i>Rolf Göran</i> , Ing., Utredn.m., f. 36	111	Rehnström, Renström	
Ranch, <i>Carl</i> Thure, Ing., f. 18, Rak- etg. 6 (SV) t. 18 69 38 Led. i styr. f. bostadsförmedlingen ..	164	Renström, <i>Sven Allan</i> , Komm.arb., f. 12, Arvid Lindmansg. 8 A (H) t. 22 27 76	177
Kassaf. f. R. Dicksons stiftelse m.m.	247 ² 54, 243	Mejerig. 14 (S) t. 40 65 51	189
Ranfors, <i>Folke</i> <i>Gunnar</i> , Stadsnot., f. 22, 22		Reuter, <i>Vivi</i> Axelborg, Pers.förest., f. 24, 117 Reuterfeldt, <i>Carl-Fredrik</i> , Köpm., f. 16, Vadmansg. 4 (S) t. 16 34 05 Suppl. i styr. f. stadsbiblioteket	93
Rann, <i>Johan</i> <i>Arvid</i> , Byggn.ing., f. 14, Welandersg. 36 (Ö) t. 25 64 07	254	Led. i 22:a tax.distr.	178

Reuterskiöld, <i>Heribert Fabian</i> , J. K., Verkst. dir., f. 96	293	Ringdahl, <i>Signe Linnéa</i> , Fru, f. 06, Ös- terlyckan 12 (N) t. 26 13 38	38
Reuterskiöld, <i>Sonja Emilia Frideborg</i> , f. 20, Källsprångsg. 5 (SV) t. 20 17 91		Rev.suppl. f. Utby lokalförening	141
Revisor f. Vasa o. Joh.bergs barnhem	284	Suppl. i socialvårdsnämnd	172
Revisor f. barnkol. Solhem	288	Medborgarvitne	254
Rexius, <i>Gerhard Natanael</i> , Kontr:prost, tig. eo. Hovpr., f. 98, Aschebergsg. 17 (C) t. 13 08 34	304	Revisor f. stift. hemsysterskolan	321
Rhedin, se Redin		Ringius, <i>Håkan Johan Magnus Albert</i> , Bageriädkare, f. 17, Aschebergsg. 15 (C) t. 13 86 85	206
Rhodin, se Rohdin		Suppl. i Vasa kyrkoråd	333
Rideliuss, <i>Mats Karl Einar</i> , Fil. stud., f. 44, Aschebergsg. 9 (C)		Ringius, <i>Carl Gustaf Erland</i> , J. K., Rådman, f. 08	183
Led. i styr. f. arbetarinstytutet	257	Ringius, <i>Anna Stina</i> , Organist, Fru, f. 20	180
Ridell, <i>Ingegärd</i> , Andre bibliic, f. 14,	95	Ringqvist, <i>Eric Vilhelm</i> , fd Förste landskansl., f. 96, S. vägen 17 (C) t. 16 17 50	184
Riegnell, Riegnell		Rinman, <i>Ernst Axel</i> , Försäkringstjm., f. 37, Spaldingsg. 7 (S) t. 16 14 42	98
Riegnell, <i>Axel Gustav Einar</i> , Ing., f. 12,	60	Suppl. i 38:e tax.distr.	256
Rignell, <i>John Lennart</i> , Sektionsch., f. 37, Alandsg. 1 (C) t. 18 92 84		Rinman, <i>Estrid</i> , Fru, f. 13, Ovanskogs- liden 14 (Ö) t. 25 55 24	170
Stadsfullmäktig	6	Suppl. i 59:e tax.distr.	186
Revisor f. stadsrevisionen grupp VII	17	Rinsell, <i>Per-Gösta Sigvard</i> , Förste museiamanuens, f. 36	256
Suppl. i arbetslöshetsnämnden	140	Risberg, <i>Bo Hjalmar</i> , Dir., f. 12, Käl- lered	186
Suppl. i 2:a A tax.distr.	174	Rislund, <i>Nils-Ivan</i> , Förråds., f. 18, Tegskiftsg. 2 (H) t. 23 55 72	186
Revisor f. SLS	261	Suppl. i 72:a tax.distr.	207
Revisor f. liberala studieförbundet	262	Robarth, <i>Nils Sten-Göran</i> , J. K., Avd. dir., f. 33, Svängrumsg. 22, V. Fröl. t. 49 49 22	186
	255	Robertson, <i>Per Gösta Roberts</i> , Ing., f. 10	29
Rignell, <i>Sten Axel</i> , Dir., f. 09, Hack- spettsg. 24 (S) t. 40 46 03		Roempke, <i>Gösta Karl Erland</i> , Kont.ch., f. 02	277
Led. i besvärnämnden	27	Rogstad, <i>Gunnar Alfred</i> , Civiling., Byrå- ing., f. 18	54
Rickardsson, <i>John Gustaf</i> , Förste verk- mäst., f. 10	61	Rhodin, <i>Karl Gustav</i> , Hissmontör, f. 10, Enckulleg. 12 A (H) t. 22 17 57	170
Rilby, <i>Märtha Elisabet</i> , Fru, f. 21, Kungsg. 9 A (C) t. 10 50 86		Nämndeman	170
Nämndeman	170	Rhodin, <i>Tage Harry</i> , Valter, Bekl.arb., f. 04, Gibraltar. 19 (S) t. 16 90 72	323
Revisor f. pr. hushållsskol. o. dagh.	254	Suppl. i Johannebergs kyrkoråd	80
Rimbäck, <i>Kerstin Birgit Margareta</i> , Förest., f. 13	156	Rohdin, <i>Viola Ingeborg</i> , Rektor, f. 12,	175
Rinde, <i>Sten Erik</i> , Folksk.lär., f. 11, Blidvädersg. 20 (H) t. 53 18 84		Rohlin, <i>Sven Börje</i> , Fast.sköt., f. 17, Järntorget 7 (SV) t. 17 40 40	46
Led. i 12:e tax.distr.	176	Suppl. i 7:e tax.distr.	246
Rinde-Ramsbäck, <i>Märta Elisabeth</i> , Tex- tilkonstn., Fru, f. 20	92	Rohman, <i>Gunnar Alfred</i> , Anton, In- sp:ör, f. 11	185
Rindebäck, <i>Gunnar Viktor</i> , Byggn. snick., f. 15, Fagottg. 6, V. Fröl. t. 45 29 69		Rohman, <i>Krister Per-Olof</i> , Lär.kand., f. 45	246
Suppl. i 3:e tax.distr.	175	Roman, <i>Lars Ove Bertil</i> , Fackekon., f. 39, Safireg. 9, V. Fröl.	185
Rindegård, <i>Erik Edvin</i> , Civiling., Dir., f. 11	193, 195	Suppl. i 65:e tax.distr.	183
Ring, <i>Helmer Arvid Wilmar</i> , Försälj., f. 13, Molnvädersg. 16 (H) t. 53 48 85		Romanus, <i>Erik Mikael</i> , Med. stud., f. 44, Västerg. 5 B (C)	274
Nämndeman	170	Suppl. i 53:e tax.distr.	
Ringdahl, <i>Herry Ernst Douglas</i> , Bitr. stud.rekt., f. 11	89	Revisor f. fäktklubben	
Ringdahl, <i>Johan Alfred</i> , Förv., f. 00, Österlyckan 12 (N) t. 26 13 38			
v. Ordf. i lönenämnden	25		
Nämndeman	170		
Led. i nämnden f. rusdrycksdetalj.	241		
	13, 214		

Romanus, Erik <i>Ragnar</i> , M. D., Prof., Överläk., f. 08	114	Rosengren, <i>Bengt</i> Henrik Oskar, M. L., Bitr. överläk., f. 27	115
Se även Starck-Romanus		Rosengren, <i>Bertil</i> Erik Konrad, Ration. chef, f. 31	74
Romberg, <i>Elsa</i> , Fru, f. 00, Viktoriag. 24 (C) t. 11 59 48	279	Rosengren, <i>Dordi</i> Margareta, Sjuksköt., Fru, f. 11	152
Romson, <i>Rolf</i> , J. K., Förste förbunds- jurist o. sektionsch., f. 16	223 ²	Rosengren, <i>Enoch</i> , M. L., Bitr. över- läk., Soc.läk., f. 19	129, 143
Rondolph, <i>Carl-Axel</i> Edvard, Bokbind., f. 11, Lieg. 5 (H) t. 53 74 48 Suppl. i 35:e tax.distr.	180	Rosengren, <i>Lars</i> Oskar Erik Herman Fredrik, Butiksch., f. 12, Ernst Tor- ulfsg. 25 D (Ö) t. 25 53 90 Suppl. i 77:e tax.distr.	187
Ronnheden, <i>Egon</i> Henning, Tills.lär., f. 27	79	Rosenholtz, <i>Sune</i> Gerhard Karl, Till- synslär., f. 32	77
Roos, Ros		Rosenqvist, <i>Gudrun</i> , tf Byrådir., f. 16, von Gerdesg. 5 A (S) t. 18 32 55 Nämndeman	170 216
Ros, Gustaf <i>Axel</i> Wilhelm, J. K., För- säkr.dir., f. 01	231	Rosenqvist, <i>Sven</i> , Skolvaktm., f. 08 ..	224
Roos, <i>Bengt</i> Oskar, F. M., Sjukh. fysi- ker, f. 35	115	Rosenqvist, <i>Sven Olov</i> , Kronofogde- sekr., f. 37	209
Roos, <i>Björn</i> Erik, M. L., Prakt. läk., f. 22	291	Ross, <i>Anna-Lisa</i> , Tills.lär., f. 19	80
Roos, <i>Anna Ester</i> Maria, Sjuksköt., Bitr. förest., f. 08	150	Roosvall, <i>Arne</i> Torgny Josef, M. L., Prakt.läk., f. 07	154 ² , 155
Roos, <i>Kerstin</i> Elisabet, Småskollär., Fru, f. 32	287	Rothvall, <i>Tage</i> Viktor, Brandmäst., f. 15	40
Ros, Gustaf Carl <i>Lennart</i> , J. K., Råd- man, f. 08	206	Rubarth, <i>Erik</i> Axel, Stud.rekt., f. 15, Rubarth, <i>Elsa</i> Torborg <i>Margit</i> , Byrå- assist., Fru, f. 18	89 24
Rosander, <i>Gösta</i> Reinhold, Byggn.ing., f. 25, Kattfotsg. 6 (H) t. 23 57 34 Led. i 94:e tax.distr.	189	Rudberg, <i>Brita</i> Ernstdotter, M. L., Leg. läk., Fru, f. 30	128, 290
Rosander, <i>Sigrid</i> Astrid Linnéa, M. L., Prakt. läk., Fru, f. 09, Skåneg. 33 (S) t. 16 36 99 Led. i socialvårdsnämnd 4	141	Rudquist, <i>Ove</i> Gunnar, Socionom, Avd. chef, f. 25	142
Led. i styr. f. ålderdomshemmet	163	Runberger, <i>Elisabeth</i> Maria, Tills.lär., f. 42	83
89		Rundqwist, <i>Astrid</i> Lilian Juliana, Före- stånd., Fru, f. 26	158
Rosander, <i>Eva Stina</i> , Leg. sjuksköt., Fru, f. 21, Landbov. 4, V. Fröl. t. 28 13 04 Suppl. i Tynnereds kyrkoråd	330	Rundqwist, <i>Bengt</i> Ragnar, Civiling., Projektled., f. 28	229
Rosell, <i>Arne</i> Herbert, Ing., Platsch., f. 16	234	Rundström, <i>Ake</i> Ivar, Byråing., f. 14, Runge, <i>Anna</i> Charlotta Maria, Husm., f. 11	23 123
Rosell, <i>Enar</i> Anton, M. L., Överläk., f. 04, Örnehufvudsg. 1 (S) t. 18 02 08 116, 120, 167	167	Runge, <i>Daga</i> Ingeborg, F. M., Skol- insp., Fru, f. 09, Synemansv. 6 B, Partille, t. 44 15 10	73, 119, 289
Rosell, <i>Lars Folke</i> , J. K., Adv., f. 32, 232	232	Runge, <i>Karl Otto</i> , Förste tandl., f. 08, Runge, <i>Olof Richard Tage</i> , Byråsekr., f. 10	135 142
Rosell, <i>Torsten</i> Jonas Ingebrigt, J. K., Tingsnot., f. 39, Majvivsg. 1 C (H) t. 23 69 60	181	Runmalm, <i>Ann-Sofie</i> Margareta, Folk- skollär., Fru, f. 30	285
Rosén, <i>Anna</i> Birgitta <i>Anna-Brita</i> , tf Rektor, f. 11, Helmutsrog. 7 B (S) t. 18 69 85	150, 254	Runström, <i>Lars</i> Gösta, M. L., Överläk., f. 23	137
Rosén, <i>Nils Sture</i> , M. L., Distr.läk., f. 18	131	Runå, <i>Per</i> Erik, Tills.lär., f. 07, Kolo- nig. 21 (SV) t. 18 34 42 Revisor f. L. Ekmans don.fond	280 82
Rosenrahl, <i>Erik</i> Helmer, Förste kont- rollant, f. 16	45	Rusch, <i>Charles Peter</i> Kristian, fd Bank- kamr., f. 01, Björsared, Olofstorp t. 200 22 Rev.suppl. f. revisorskollegiet	16
Rosengren, <i>Allan</i> Holger Endolf, Fast. sköt., f. 06, Lillängsg. 4 A (SV) t. 13 32 74 Led. i försäkringsnämnden	167		
Led. i 6:e tax.distr.	175		
Led. i Annedals kyrkoråd	321		

Rutgersson, <i>Allan Otto</i> , Tills.lär., f. 21, 78 284	Ryding, <i>Gunvor</i> Ingegerd, Ind.tjm., Fru, f. 18, Bankog. 7 (V) t. 41 78 81 Led. av riksdagens 2:a kammare .. 199
Rutgersson, <i>Bertil</i> Algot Emanuel, La- gerch., f. 16, Box 54, Olofstorp t. 203 46	Rydman, <i>Bengt</i> Ivan Axel, Verkst. dir., f. 07 231
Suppl. i socialvårdsnämnd 3 141	Rydström, <i>Ragnar Bertil</i> , M. L., Distr. läk., f. 07, Torgny Segerstedts g. 46, V. Fröl., t. 29 44 46
Led. i 97:e tax.distr. 190	Suppl. i Älvsborgs kyrkoråd 330 131
Ordf. i Bergums kyrkostämma 332	Ryfors, <i>Tord Harald</i> , F. L., Rektor, f. 05, 86
Rutgersson, <i>Edit</i> Gunhild, Fru, f. 05, Box 54, Olofstorp, t. 203 46	Ryheden, <i>Karl Ronald</i> , Intend., f. 22 .. 74
Rev.suppl. f. fören. Ringen 275	Ryman, <i>Axel</i> Georg, Folksk.lär., f. 05, Kungälvsg. 5 B (Ö) t. 15 81 18
Ruud, se även Martinsson-Ruud	Kyrkofullmäktig 308
Ryba, <i>Wilhelm</i> Richard, M. L., Bitr. överläk., f. 21 121	Suppl. i kyrkonämnden 311
Ryberg, <i>Alma</i> Josefina, fd Förest., f. 00, Sanatorieg. 24 B (Ö) t. 25 59 60	Ordf. i kyrkostämma (G) 317
v. Ordf. i styr. f. ålderdomshemmet 163 251	Led. i Gamlestads kyrkoråd 317
Ryberg, <i>Ebbe</i> Rudolf, Civiling., Byrå- ing., f. 20 49	Ryndel, <i>Nils</i> , F. L., Museiintend., Konst.utställ.intend., f. 17, Dr For- selius g. 62 (SV) t. 20 11 50 .. 100, 271
Ryberg, <i>Eja</i> Ingeborg Linnéa, Sjuk- sköt., Fru, f. 99 153	Rynholm, <i>Karl Oskar Vallentin</i> , Ambu- lansförm., f. 22 40
Ryberg, <i>Gunvor</i> Margareta, Sjuksköt., f. 35 154	Ryrberg, <i>John Harry</i> , Övering., f. 14, Villav. 13, Torslanda, t. 62 05 26
Ryberg, <i>Ingrid</i> Alfhild Teresia, Socio- nom, Fru, f. 20, Tängenv. 12 B (H) t. 66 05 94	Led. i styr. f. K. o. A. Leons minnesf. 293
Suppl. i socialvårdsnämnd 4 141	Ryttinger, <i>Lars</i> Anton Mauritz, M. L., Överläk., f. 14 113
Suppl. i styr. f. O. o. C. Wijks stift. 247	Råberg, <i>Max</i> Bernhard, Ing., f. 27 .. 31
Revisor f. Rudebecks gymnasium .. 252	Råberger, <i>Jan</i> Peter, Civiling., f. 26 .. 31
Suppl. f. Nolleroths don.fond 297	Rådlund, <i>Arla</i> Linnéa Josefina, Fru, f. 10, Vågl.g. 2, V. Fröl., t. 45 26 85
Rydbeck, <i>Olof</i> Erik Hans, Civiling., Prof., f. 11, Gibraltarg. 5 G (S) t. 20 71 61 97	Nämndeman 170
Rydberg, <i>Folke</i> Helmer Leontius, In- tend., f. 00 266	Rådlund, <i>Uno</i> Carl Gustaf, Kontr.ant, f. 12, Våglängdsg. 2, V. Fröl. t. 45 26 85
Rydebo, <i>Anders</i> Elof, Kamr., f. 10, Borås 305	Stadsfullmäktig 6
Rydélius, <i>Eric</i> , Disp., f. 14, Kulleg. 10 B (S) t. 20 27 27	Ordf. i allm. skolstyrelsen 73
Revisor f. stadsrevisionen grupp VI 17	Suppl. i kulturstipendienämnden .. 102
Nämndeman 170	Suppl. i sampl.n. av hälso- o. sjukv. 227
244	Förbundsfullm. i yrkeskolförbundet 254
Rydén, <i>Birgit</i> Elsa Maria, Husmor, Fru, f. 17 151	Suppl. i styr. f. orkesterföreningen .. 264 98, 194, 253, 258
Rydén, <i>Lars Ebbe</i> Isidor, Bitr.ing., f. 14, 59	Rådmalm, <i>Ellen Karin</i> Maria, Musei- assist., f. 13 267
Rydén, <i>Erik</i> Gustaf Ambjörn, Kyrkoh., f. 14, Kode 304, 305	Rådström, <i>Elsa</i> , Byråförest., Fru, f. 11, 289 ²
Rydén, <i>Ulla</i> Ann-Marie, Bitr. före- stånd., Fru, f. 29 21	Råman, <i>Carl Johan Ingvar</i> , M. L., Prakt. läk., f. 09, Skåneg. 39 (S) t. 18 94 00
Rydenhag, <i>Ingeborg</i> Amalia, Fru, f. 22, Blåsvädersg. 12 (H) t. 53 09 72	Suppl. i 89:e tax.distr. 189
Kyrkofullmäktig 309	Rödén, <i>Rune</i> Anders, Rektor, f. 19, Blacktjärnsg. 7 H (Ö) t. 21 05 26
Led. i Biskopsgårdens kyrkoråd 327	Revisor f. R. o. M. Kjellströms st. .. 296 81, 238, 246
Ryderstad, <i>Johan Torild</i> , f. 19, Tull- kont:ör, Tängenv. 6 B (H) t. 66 05 21	Röhne, <i>Karl Gustav</i> , Tills.vaktm., f. 09, 84
v. Ordf. i Tuve kyrkostämma 334	Röhne, <i>Ulf</i> Gustav, Bitr. ing., f. 37 .. 31
Led. i Tuve kyrkoråd 334	Rönn, <i>Tage</i> Volrath, Exp.förm., f. 06, Universitetet (C) t. 81 04 00
Rydeskog, <i>Artur Håkan</i> , Utredn.man, f. 37 111	Led. i 46:e tax.distr. 182

Rönnerberg, Johan Edvard <i>Rune</i> , Fögderisekr., f. 15	208	Samuelson, <i>Einar</i> Samuel, Elmaskinist, f. 01, Hästhovsg. 5 (Ö) t. 25 90 34 Suppl. i Härlanda kyrkoråd	326
Rönnecke, <i>Öllegard</i> , Gymn.dir., Fru, f. 23	273	Samuelson, <i>Erik</i> Mauritz, Metallarb., f. 04, Riksdalersg. 23 C (V) t. 41 87 92	6
Rönmark, <i>Lennart</i> Carl August, Prof., Civiling., f. 09, Reutersg. 4 (SV) t. 16 09 10	6 ² , 7	Stadsfullmäktigt	9
Stadsfullmäktiges andra v. ordf. ..	191	Led. i stadskollegiet	20
Led. i hemvärnsnämnden	235	Led. i drätselkammaren	24
Huvudm. i Gbgs o. Bohus läns sparb.	147	Ordf. i inköpskommittén	25
Rösman, <i>Ture</i> Sven Harald, Socionom, Socialsekr., f. 09		Ordf. i lönenämnden	13, 14, 193, 194, 237 ³ , 238, 243
S			
Saar, <i>Eva</i> Helena, Sekr. o. kont., Fru, f. 43	47	Samuelson, <i>Ernfrid</i> William, Dir., f. 95, 230	
Sabel, <i>Arnold</i> Mauritz, Tullöv.kontr., f. 10, Vedhuggareg. 3 (S) t. 20 88 77, 189		Samuelsson, John Allan <i>Evert</i> , Arb.ch., f. 04	234
Sahlberg, <i>Ebbe</i> , Kassör, f. 24, Bildradiog. 6, V. Fröl., t. 45 39 62	329	Samuelson, Karl Anders <i>Folke</i> , Nämndeman, f. 18, Sundholmen	291
Led. i V F kyrkoråd	293	Samuelsson, John <i>Gunnar</i> Linus, Kyrkovaktm., f. 06	318
Salén, <i>Sven</i> Gustaf, Skeppsed., Gen.konsul, f. 90	327	Samuelsson, John <i>Helge</i> , Tulluppsyn.m., f. 22, Musikv. 16, V. Fröl., t. 45 33 41	170
Sahlin, <i>Anders</i> Ferdinand, Komminister, f. 10	36	Nämndeman	170
Sahlin, Karl <i>Gösta</i> Natanael, Verkmäst., f. 09	12	Samuelsson, <i>Kerstin</i> Maria, Tills.lär., f. 35	77
Sallander, <i>Göran</i> Magnus, Civilek., Utredn.man, f. 36	82	Samuelson, Orvar <i>Lage</i> , J. K., Rådm., f. 01, Terrassg. 1 (C) t. 18 02 07, 173, 206	
Sallander, <i>Mona</i> Birgitta, Tills.lär., Fru, f. 39	10	Samuelsson, <i>Lennart</i> , Byråing., f. 33, 34	
Sallerup, <i>Karin</i> Vera Elisabet, Byråassist., Fru, f. 14	201	Samuelsson, Allan <i>Lennart</i> , Ing., f. 31, 30	
Salomon, <i>Otto</i> , Civilek., Civilförsvarsdir., f. 12	201	Samuelsson, Olof <i>Lennart</i> , Tax.assist., f. 43	186, 187
Salomonsson, <i>Britt</i> Gunvor, Fru, f. 23, Kabelg. 39 D (V) t. 24 64 39	170	Samuelson, <i>Mårten</i> Daniel, Förman, f. 16, Ting. 4 (N) t. 46 32 02	
Nämndeman	187	Medborgarvitne	172
Suppl. i 81:a tax.distr.	125	Suppl. i 79:e tax.distr.	187
Salomonsson, <i>Karin</i> Märta Ingegerd, Ekon. förest., f. 14	170	Led. i inskrivningsnämnden	217
Sahlström, Elof <i>Hugo</i> Emanuel, Metallarb. f. 02, Oterdahlg. 6 (H) t. 22 91 25	170	Samuelson, <i>Ralf</i> Lennart, Styckj., f. 26, Mandoling. 35, V. Fröl., t. 45 27 87	
Led. i 41:a tax.distr.	181	Medborgarvitne	172
Saméus, <i>Arne</i> Sigvard, Byråsekr., f. 07, Kapplandsg. 146 (V) t. 41 23 23	142	Rev.suppl. f. Gbgs befälsutb.n. förb.	262
Nämndeman	315	Samuelsson, <i>Sonja</i> Elisabet, Ungdomssek., f. 46	323
Led. i domkyrkorådet	335	Samuelsson, <i>Stig</i> , Tills.vaktm., f. 15 ..	77
Samuelson, Samuelsson		Samuelsson, Oskar <i>Walter</i> Reinhold, Rörledn.entrepr., f. 16, Öckerö	225
Samuelsson, <i>Arne</i> Ragnar, Civiling., Chef, f. 24	50	Sand, <i>Bertil</i> Allan, Transportarb., f. 16, 194	
Samuelsson, <i>Axel</i> Werner, Sjöing., Maskinmäst., f. 09	50	Sandberg, <i>Axel</i> Vilhelm, J. K., Förste länsassessor, f. 11	201, 269, 270
Samuelsson, Karl <i>Einar</i> , Bitr. sjukh.intend., f. 26	118, 194	Sandberg, <i>Henry</i> Rune Bertil, Ing., f. 25, 54	
		Sandberg, <i>Holger</i> Vilhelm, Byråassist., f. 15, Dr Forselius g. 16 (SV) t. 20 33 07	181
		Sandberg, <i>Jan-Erik</i> , Förste tax.assist., f. 30	203
		Sandberg, <i>Carl-Erik</i> , Brandmäst., f. 20, 40	
		Sandberg, <i>Nils-Olof</i> , Branding., f. 35 ..	41
		Sandberg, <i>Nils</i> Vilhelm, F. L., Förste bibliec, f. 11	219
		Sandberg, <i>Sif</i> , Förest., Fru, f. 20	157
		Sandberg, <i>Sven Olof</i> Eugén, Typograf, f. 32	328

- Sandberg, se Lindahl-Sandberg
 Sandblad, *Ebba* Kristina, Fru, f. 13, Hagforsg. 26 (Ö) t. 26 16 60
 Nämndeman 170
 Sandboge, *Jarl* Ivan Johan, Kyrkoadj., f. 35 326
 Sandegren, *Sven Björn* Robert, Landskansl., f. 41, Vallareleden 14 (N) t. 26 17 11 179
 Sandegren, *Sven Otto* John, Gymn.dir., f. 09, Vallareleden 14 (N) t. 26 17 11 Medborgarvitne 172
 Sandelin, *Barbro* Lovisa, Fil.mag., Plan.sekr., Fru, f. 38 110
 Sandelin, *Monica* Birgitta, Förest., Fru, f. 40 21
 Sandell, *Lauritz* Edvin Herbert, Köpm., f. 00, S. vägen 67 (S) t. 16 54 40 Nämndeman 170
 Sandell, *Per* Hugo, Sjöing., Drifting., f. 08 50
 Sandén, *John Oskar Arvid*, Kamr., f. 08, 56
 Sandén, *Frans Olof Daniel*, T. K., Kyrkoadj., f. 37 163, 319
 Sandén, *David* Hugo, Dir., f. 05, Nya A'lén 5 (C) t. 11 34 55 .. 53, 230, 234
 Sandén, *Eric*, Civilek., Bitr. tax.intend., f. 24, Ormebäcksg. 9 H (Ö) t. 25 26 64 202, 228
 Sandén, *Karl* Henrik, Förrådsförv., f. 13, Bronsfyndsg. 8, V. Fröl., t. 47 03 30, 183
 Sandén, *Sture* Alfred Antonius, Drift-assist., f. 11 70
 Se även Zander
 Sandesjö, *Bengt* Olof, Budg.sekr., f. 12, Redbergsv. 5 (Ö) t. 19 01 86 12, 185
 Sandesjö, *Lars* Ivar Natanael, Kamr., f. 13 39
 Sandesjö, *Per* Gunnar Johan, Dir., f. 09, 71
 Sandgren, *Gullbrand* Vitalis, Dir., Gen. Konsul, f. 08, Reutersg. 4 (SV) t. 18 65 79 204, 242
 Sandgren, *Monica* Marianne, Musikstud., f. 43 324
 Sandin, *Knut* Anders Stefanus, Assist., f. 99, Iskällareliden 7 B (S) t. 40 09 07 Led. i Örgryte kyrkoråd 325
 Sandkvist, *Bengt* Gunnar Axelsson, F. M., Rektor, f. 13 87
 Sandqvist, *Ingrid* Birgitta Margareta, Sekr. o. kont., Fru, f. 39 45
 Sandring, *Harriet* Brita Elisabeth, M. D., Överläk., f. 22 136, 194
 Sandstedt, *Birgit* Oskaria Adela, Sjuksköt., Fru, f. 17, Dramatikg. 2, Hisings Backa, t. 23 17 53 Revisor f. studieh. Nordgården 260
 Sandström, *Stig* Gunnar, Byråing., f. 24, 46
 Sandström, *Torsten*, F. K., Byråch., f. 24, Karl Joh.g. 72 (V) t. 14 50 30, 144, 286
 Sannemark, *Hilding* Alvar, Sjöing., f. 02, Redbergsv. 11 A (Ö) t. 15 66 04 Medborgarvitne 172
 Santesson, *Carl Philip*, M. L., Distr.läk., f. 07 131
 Santesson, *Ulla* Maria, tf Ekon.förest., f. 09 118
 Sarachaga, *Rafael* José, Pastor, f. 34, 336
 Sarapik, *Enno*, Civilek., Ekon., f. 39, 32 von Satzger, *Anna-Lena* Carolin, Byrå-assist., Pers. förest., f. 13 119
 Saxborn, *Georg* Lennart, Brandmäst., f. 16 40
 Saxstad, *Jostein*, M. L., Läk., f. 34 .. 154
 Schatter, *Ludvig* Ferdinand, Laborant, f. 39, Tunnländsg. 13, V. Fröl. t. 49 39 48
 Suppl. i Christinæ kyrkoråd 316
 von Schéele, *Astrid* Maria Elisabet, Rektor, f. 03 335
 Schéle, *Karin* Louise, Fru, f. 03, Vasag. 8 (C) t. 11 59 18
 Led. i domkyrkorådet 315
 254, 334
 Schéle, *Torsten* Olof *Ragnar*, Dir., f. 97, Vasag. 8 (C) t. 11 59 18
 Suppl. i styr. f. A. H. Ågrens don. 121
 Schelin, *Bengt* Arne Edvin, Socionom, tf Sekr., f. 21 223
 Scheller, *Sten* Erik, M. L., Bitr. överläk., f. 19 115
 Scherlin, *Johan* Erik, Budgetsekr., f. 13, 145
 282
 Scherman, *Frans* Hugo, Länsark., f. 21, 203
 Schiller, *Torsten* Einar Mats Jakob, J. K., Rådman, f. 07, Lunnatorpsg. 14 (Ö) t. 15 80 91 165, 207
 Schiött, *Lars* Olof Folke, Ing., f. 35 .. 31
 Schmidt-Thulin, *Gert* Harald Sören, Skyddsing., f. 22 110, 195
 Schoultz, *Anton* Fredrik Heribert Kamr., f. 16, Bovallstrandsg. 3 B (Ö) t. 21 04 62
 Led. i 34:e tax.distr. 180
 Schramm, *Gunnar* Herman Anders, Dipl.opt., Dir., f. 17, Viktoriag. 26 (C) t. 11 13 91
 Suppl. i Christinæ kyrkoråd 316
 Led. i Kristine gemens. nämnd 317
 Schramm, *Ralph* Erich Hermann, Optiker, f. 29, Dragspelsg. 39, V. Fröl. t. 47 08 71
 Led. i 71:a tax.distr. 186
 Suppl. i Christinæ kyrkoråd 316
 Led. i Kristine gemens. nämnd 317

Schrewelius, <i>Asta Viola Ingegård</i> , Aff. idk., Fru, f. 17, Matrosg. 4 (SV) t. 14 53 48	
Led. i Masthuggs kyrkoråd	322
Schroeder, <i>Rudolf Sigfrid</i> , Vaktm., f. 05, 81 ²	
Schuberg, <i>Anders Emil Chester</i> , Bitr. kamr., f. 10, Orustg. 8 A (V)	
Led. i styr. f. O. o. A. Platins fond	295
Schüler, <i>Eric Gustaf Fredrik</i> , Förste körmäst., f. 03, Basung. 23, V. Fröl., t. 45 31 51	
Led. i 8:e tax.distr.	176
Schüler, <i>Stig Helge Roland</i> , Chauff., f. 17	272
Schütz, <i>Eva Linnéa</i> , Kurator, Fru, f. 35, 122	
Schånberg, <i>Sven Lennart</i> , Inform.ch., f. 10	97
Schön, <i>Leif Daniel</i> , Utredn.sekr., f. 35, 15	
Schön, <i>Nils Ture Ragnar</i> , Tills.man, f. 23	94
Schönberg, <i>Nils Martin Evald</i> , Omb.m., f. 06, Fjärdingsg. 4 (H) t. 22 16 50	
Led. i styr. f. Broströmska stift.	247
Sedelius, <i>Gösta Bertil</i> , Pol.mag., Aktuarie, f. 39	13
Seeberg, <i>Oskar Georg William</i> , M. D., Prof., Överläk., f. 06	115
Seevers, <i>Barbro Anita Cecilia</i> , Tills.lär., f. 41	81
Seevers, <i>Rolf Arnold</i> , J. K., Chefsäkl., f. 05	210
Sefve, <i>Bengt</i> , Ark. SAR, Chef, f. 20, 31	
Segebo, <i>John Ivar</i> , Arb.stud.ing., Sekt. chef, f. 15	223
Segerdahl, <i>Kurt Gilbert</i> , Banktjm. f. 11, Vårg. 5 (H) t. 22 40 23	
Led. i pensionsdelegation II	167
Led. i 16:e tax.distr.	177
Segerson, <i>Greta Irene</i> , Byråassist., Fru, f. 14	12
Segerstedt-Wiberg, <i>Ingrid</i> , Fru, f. 11, Ö. Fogelbergsg. 3 (C) t. 11 18 89	
Nämndeman	170
Led. av riksdagens 1:a kammare	198
Segge, <i>Ake Martin</i> , Civilek., Dir., Andre sekr., f. 13	231
Segram, <i>Elsa Inga-Brith</i> , Byråassist., Fru, f. 20	103
Segrén, <i>Ture William Fredrik</i> , Metallarb., f. 13, Träringen 52 (Ö) t. 25 50 49	
Led. i spårvägsstyrelsen	58
Ombud i polisenämnden	214
	238, 239, 243
Seiborg, <i>Johan Olov Henrik</i> , Folksk.lär., f. 23, Distansg. 55, V. Fröl. t. 47 81 24	
Led. i 6:e tax.distr.	175
Seivers, <i>Berth Friedrich</i> , Utredn.m., f. 39, 111	
Selander, <i>Axel Gunnar</i> , Ark., f. 18	30
Selander, <i>Tore Victor</i> , Bankdir., f. 16, 268, 269	
Seldén, <i>Lars-Eric Gösta</i> , Mantalskommisarie, f. 09	208
Seldinger, <i>Sven Ivar</i> , M. D., Bitr. överläk., f. 21	123
Selin, <i>Lars-Erik Holger</i> , Kamr., f. 08, Linnég. 61 (SV) t. 12 35 90	
Revisor f. stadsrevisionen grupp VII	17
Led. i 91:a tax.distr.	189
Selin, <i>Sigrid Bergliot</i> , Kamr., Fru, f. 08, 276	
Sellberg, <i>David Bruno</i> , Komminister, f. 13	324
Sellberg, <i>Kurt</i> , Byrådir., f. 10	216
Sellberg, <i>Sigvard</i> , Mät., f. 09, Barytong. 3, V. Fröl., t. 45 05 94	
Suppl. i 1:a tax.distr.	174
Se även Guste-Sellberg	
Seldén, <i>Ulla</i> , M. D., Bitr. överläk., f. 21	117
Sennelöv, <i>Bror Henning</i> , Fondkamr., f. 01, Nösundsg. 6 (Ö) t. 25 89 27	
Led. i 39:e tax.distr.	181
Serbin, <i>Ulla</i> , Kamr., f. 19	205
Serenander, <i>Fritz Einar Bertil</i> , Kriminalv.dir., f. 03, Härlandav. 7 (Ö) t. 21 20 41	290
Seth, <i>Ake Georg Martin</i> , Ing., f. 15, Ögr. Stomg. 75 (S) t. 40 68 61	
Revisor f. stadsrevisionen grupp I	16
Suppl. i 90:e tax.distr.	189
Setterberg, <i>Otto</i> , J. K., Adv. f. 17, Prästgårdsg. 12 C (S) t. 40 05 76	
Led. i 90:e tax.distr.	189
Suppl. i E. Magnus' musikfond	270
Se även Zetterberg	
Setterbom, <i>Jan Henning Vilhelm</i> , Ing., f. 32	65
Settergren, <i>Erik Hugo</i> , Poliskommie, f. 13	212
Settergren, <i>Evald Ludvig</i> , Insp., f. 03, 313	
Settergren, <i>Kaj Henrik Alfred</i> , Byråassist., f. 26	111
Setterlund, <i>Erik Vilhelm</i> , Trafikm., f. 06, 60	
Se även Zetterlund	
Severin, <i>Gunhild Inger Viola</i> , Kurator, f. 38	117
Severin, <i>Knut Gustav Adolf</i> , Komminister, f. 08, Prästgården, Torslanda, t. 56 08 71	
Kyrkofullmäktig	309
Led. i kyrkofullm:s valkommitté	310
Ordf. i Torslanda kyrkostämma	333
Ordf. i Torslanda kyrkoråd	333
	333 ²
Severin, <i>Tage Sigvard</i> , Skådespel., f. 30, 266	
Siegl, <i>Leo</i> , Dr jur., Civilek., Socionom, Stadsassessor, f. 06	11, 102, 192

- Sigerstam, *Gustav Daniel*, Handl., f. 05,
Spetsbergsg. 2 A (V) t. 12 03 87
Led. i 82:a tax.distr. 187
- Sigfridson, *Carl Axel Richard*, Läns-
aktuarie, f. 39 202
- Sigfridson, *Karl Tord*, Drifting., f. 24, 46
- Sigroth, *Kjell Ingmar Edvin*, M. D.,
Polikl.läk., f. 18, Dr Heymans g. 9
(SV) t. 16 04 66 128, 166, 167
- Silander, *Arne Per*, Plan.ing., f. 25 . . 61
- Silfverberg, *Arild Gunnar*, Kont., f. 97,
242, 243
- Silverbåge, *Hedvig Elenora*, Fru, f. 07,
Kolonig. 9—12 (SV) t. 18 80 17
Suppl. i 37:e tax.distr. 180
- Simfors, *Folke Daniel*, Diakon, Social-
chef, f. 11 147
- Simonsen, *Bertil*, Plåtsl.mäst., f. 31 . . 274,
299
- Simonsson, *John Evert*, Folkskollär.,
f. 12 331
- Simonsson, *Elsa Gunvor*, Fru, f. 23,
Fortg. 28, V. Fröl., t. 29 24 58
Rev.suppl. f. Älvsborgs andelstvätt 251
- Simonsson, *Irene Solveig* Margareta,
Socionom, Kurator, Fru, f. 33 . . . 117
- Sinclair, *Arne Tobias*, Ing., f. 23 . . . 66
- Sirén, *Amy Maria*, Kurator, Fru, f. 07, 127
- Siveborn, *Rune Alvar Henrik*, Ing.,
f. 28, Ostg. 22 (S) t. 40 47 31
Suppl. i civilförsvarsnämnden . . . 191
- Siverbo, *Karl-August*, Civiling., Skol-
insp:ör, f. 10 73
- Siverbrant, *Ingegerd* Linnéa Viktoria,
Fru, f. 13 275
- Sjöberg, *Albert Verner*, Avd.ch., f. 13,
Härryda, t. 304 11
Revisor f. G. Malmgrens fond . . . 299
- Sjöberg, *Eric Bertil*, Byråassist., f. 06, 36
- Sjöberg, *Ingrid Margareta*, Skolsköt.,
Fru, f. 15 91
- Sjöberg, *Tage Bernhard*, Krim.komm:ie,
f. 12 212
- Sjöberg, *Karl Uno*, Tandvårdsinsp.,
f. 04 134
- Sjöblom, *John Gustaf Bertil*, Dir., f. 04,
Linnég. 66 B (SV) t. 14 98 59
Led. i allm. skolstyrelsen 73
- Sjöblom, *Carl Erik Holger*, Kamr., f. 01,
Klippg. 20 B (V) t. 14 51 86
Led. i socialvårdsnämnd 1 140
Suppl. i styr. f. allm. förs.kassan . . 166
Led i pensionsdelegation II 167
253, 322
- Sjöblom, *Klas Albert*, Sekr., f. 20 . . . 74
- Sjöblom, *Karl Ragnar* Torsten, Aukt.
rev., f. 11, Föreningsg 34 (C)
t. 11 25 49
Led. i styr. f. Hansons o. Barks don. 297
- Sjödahl, *Birgit Hulda*, Pol.mag., Byrå-
chef, f. 08, Spaldingsg. 3 (S)
t. 18 64 12
Led. i allm. skolstyrelsen 73
Led. i styr. f. Carlanderska sjukhem. 276
Ordf. i styr. f. Platins fond 295
26, 265
- Sjödell, *John Anders Eisten*, Kont.
förest., f. 23, Öckerö, t. 78 12 78 . . 228²
- Sjödén, *Ulf Hilmer*, Ink.assist., f. 39,
Berätt.g. 8, Hisings Backa
t. 23 73 10
Led. i 66:e tax.distr. 185
111
- Sjödén, *Rolf Natanael*, Banktjm., f. 08,
Skanstorg. 2 (SV) t. 13 06 82
Led. i 27:e tax.distr. 179
- Sjödén, *Sten Erik Ingemar*, Rektor, f. 20, 84
- Sjögren, *Annika* Elisabeth, Förskollär.,
f. 42, Linnég. 52 (SV) t. 42 32 38
Rev.suppl. f. Lyckebokretsen 287
- Sjögren, *Björn Olof*, M. D., Doc., Över-
läk., f. 20 114
- Sjögren, *Eric*, Sjökapit., Förest., f. 08, 37
- Sjögren, *Axel Hugo Filip*, fd Verkmäst.,
f. 87 250
- Sjögren, *Gösta Olof*, J. K., Adv., f. 13,
V. Rydbergsg. 15 (C) t. 18 02 63
Led. i styr. f. botaniska trädgården 102
266, 296
- Sjögren, *Hugo Hjalmar*, Trädg.arb.,
f. 03 193
- Sjögren, *Karin Inga Brita*, F. M., Bitr.
stadsbibl:ie, Fru, f. 16 93
- Sjögren, *Sven Ivar* Ossian, Polis-kom-
m:ie, f. 06 212
- Sjögren, *Carin* Elisabeth, F. K., Fru,
f. 15 252
- Sjögren, *Carl-Gustav*, Kyrkoadj., f. 39, 327
- Sjögren, *Karl-Hugo* Snorre, Byråassist.,
f. 20 62
- Sjögren, *Per-Olof*, T. D., Komminister,
f. 19 321
- Sjöholm, *Elna* Karin Margareta, Bitr.
övertandläk., f. 05 134
- Sjöholm, *Karin* Birgitta Viola, tf Tills.
lär., f. 44 76
- Sjöholm, *Rune* Ingvar, Insp., f. 20,
Marklandsg. 29 (V) t. 41 35 33
Suppl. i valnämnden 27
Led. i styr. f. samlingslokaler 38
Suppl. i socialnämnden 140
Led. i nykterhetsnämnden 140
Led. i socialvårdsnämnd 5 141
36, 262
- Sjölander, *Lars* Viktor, Ark. SAR, f. 17, 243
- Sjölenius, *Bengt* Leonard, J. K., Polis-
assessor, f. 34 211
- Sjönvall, *Fritiof Tore* Hilding, Kamr.,
f. 03 284

Sjöstedt, Gustaf <i>Fredrik</i> , Intend., f. 18,	256	Skog, Skoog	
	296	Skog, Axel Hugo Kjelland, Exp:ör,	
Sjöstedt, <i>Sune Eugén</i> , Stud.rektor, f. 25,	85	f. 98, Fiolg. 4, V. Fröl., t. 45 84 67	
Sjöstén, Margit <i>Barbro</i> , J. K., Assessor,		Revisor f. försäkringsnämnden . . .	167
f. 17	206	Rev.suppl. i kyrkofullm:s revision . .	310
Sjöstén, Karl <i>Einar</i> Yngve, Kranmask.,		Skoog, Josef Richard <i>Gunnar</i> , M. D.,	
f. 13, Hakefjordsg. 112 (H) t. 53 48 93		Doc., Överläk., f. 19	137
Rev.suppl. f. Lundby kyrkoråd . . .	324	Skog, Nils <i>Gunnar</i> , Överpostiljon, f. 25,	
Sjöstén, <i>Knut</i> Ivar, Rörlägg., f. 07,		Möndal, t. 18 91 90	204, 227
Vidkärrsallén 7 (Ö) t. 25 38 50		Skog, Simon <i>Göthe</i> Bernhard, Kamr.,	
Rev.suppl. f. Lundgrens vetenskapsf.	269	f. 02, Marklandsg. 43 (V) t. 41 69 25	
Rev.suppl. f. Lundgrens understödsf.	270	Nämndeman	170
Sjöstrand, <i>Arvid</i> Gustaf Fritiof, T. D.,			111
Lektor, f. 06	246	Skoog, Lars Erik, Länsnot., f. 38, Haga	
Sjöstrand, <i>Bengt</i> Viktor Emanuel, Förste		Kyrkog. 20 (C)	179
branding., f. 26	41	Skog, <i>Leif</i> Mats Arne, Häradskriv., f. 16,	
Sjöstrand, <i>Ingrid</i> Elisabet, Fru, f. 28,		Träkilsg. 39 (Ö) t. 25 57 62	166
Skårsg. 47 (S) t. 40 71 04		Skoog, Tommy Lennart, Sekr., f. 38, 26,	194
Stadsfullmäktig	6	Skoglund, <i>Björn</i> , Kronokomm:ie, f. 16,	
Suppl. i socialvårdsnämnd 2	141	Akvamaring. 2 D, V. Fröl.	185, 209
Nämndeman	170	Skoglund, Karl <i>Gunnar</i> , Kyrkov., f. 22,	330
Suppl. i 68:e tax.distr.	185	Skoglund, Bertil <i>Lennart</i> , Förste trafik-	
Led. i styr. f. arbetarinstitutet . . .	257	bitr., f. 20, Kobergsg. 28 (Ö)	
	266	t. 21 18 01	
Sjöstrand, <i>Carl-Gustaf</i> Styrbjörn, tf		Rev.suppl. f. stadsrevision. grupp III	17
Polisöverintend., f. 19	211	Nämndeman	170
Sjöstrand, <i>Ruth</i> Linnéa Fredrika Berner,		Suppl. i 23:e tax.distr.	178
Förste assist., Fru, f. 95	251	Skoglundh, <i>Ake</i> Lennart Georg, J. K.,	
Sjöstrand-Wallander, Karin <i>Charlotte</i> ,		Förste länsnot., f. 32, Stenungsundsg.	
M. L., Läk., f. 31	154	34 (Ö) t. 21 54 55	175, 202
Sjöström, <i>Barbro</i> Kristina, Socionom,		Skogsberg, Karl <i>Sture</i> , Registrator, f. 07,	142
Familjerådgivare, f. 17	129	Skott, <i>Sonja</i> Viola, Kammarshr., Fru,	
Sjöström, <i>Karl-Erik</i> , M. L., Pol. läk.,		f. 20	26
f. 13	127	Skottek, <i>Birgit</i> Gunvor, Fru, f. 14, Dr	
Sjösvärddh, Ernst <i>Bengt</i> Olof, Blomster-		Forselius g. 30 (SV) t. 16 04 37	
handl., f. 33, Bang. 35 (V) t. 12 73 28		Led. i 28:e tax.distr.	179
Led. i 76:e tax.distr.	187	Skottek, Carl Ivar <i>Folke</i> , Fögderisekr.,	
Sjövall, <i>Elisabet</i> , M. L., Polikl.läk.,		f. 12, Dr Forselius g. 30 (SV)	
f. 15, Kallebäcksv. 11 (S)		t. 16 04 37	177, 184, 208
t. 40 64 58		Skredsfors, <i>Sten</i> , Ind.tjm., f. 20, M.,	
Led. av riksdagens 2:a kammare . .	199	Bryntessonsg. 15 C (N) t. 21 63 19	
	98, 127	Rev.suppl. f. stadsrevisionen grupp V	17
Skaczylo, Zbigniew <i>Frank</i> Josef, Ing.,		Led. i 32:a tax.distr.	179
f. 25	336	Revisor f. konserthuset	264
Skanse, Gösta <i>Morgan</i> , Civilek., Förste		Revisor f. R. o. M. Kjellströms st.	296
tax.rev., f. 38, Wieselgrensg. 7 B (H)		Skugghall, Kurt <i>Folke</i> Gunnar, Civil-	
t. 23 42 12	174, 175, 202	ing., Chef, f. 08	30
Skarin, <i>Lars-Erik</i> , Förste insp:ör, f. 11,		Skånberg, <i>Alf</i> Ingvar, Övering., f. 13,	272
Föreningsg. 13 (C) t. 13 36 51		Skånsberg, <i>Bengt</i> Hjalmar, Dir., f. 12,	231
Led. i styr. f. konstinstriskolan . .	92	Skånstedt, Elise <i>Lisa</i> Natalia, F. K.,	
Led. i barnvårdsnämnden	140	Förste bibli:e, Fru, f. 09	95
Led. i socialvårdsnämnd 4	141	Skåringer, Maria <i>Christina</i> , Småskol-	
Revisor f. Boströmska stift.	247	lär., f. 43, 3:e Långg. 29 (SV)	
Sekr. i styr. f. Bissmarcks fond . . .	292	t. 14 81 42	
Led. i Söderborgska stiftelsen . . .	293	Revisor f. KFUK	261
	151, 215, 282	Rev.suppl. f. W. Röhss' don.fond . .	269
Skarin, <i>Märta</i> Ingegerd, Husm., Fru,		Skåringer-Larson, <i>Elsa</i> Kristina, fd Re-	
f. 13	151	ktor, Fru, f. 00, 3:e Långg. 29 (SV)	
Skarström, Sigurd <i>Rune</i> Herbert, Avd.		t. 14 81 42	
chef. Dir., f. 23	223	v. Ordf. i styr. f. Mossbergs don. . .	92

Sköld, Roif <i>Bertil</i> , Förrådsvakt., f. 19, Lådämnesg. 7 (Ö) t. 25 23 87	
Nämndeman	170
Suppl. i 80:e tax.distr.	187
Sköldberg, <i>Ake</i> Emil, Arb.stud.ing., f. 39	15
Skönberg, se Schönberg	
Slettengren, <i>Britta</i> Sofia Elvira, F. K., Förste bibl.assist., f. 21	95
Smedberg, <i>Rune</i> Arnold Sigvard, Stud. rekt., f. 31	79
Smedbro, <i>Gunnar</i> , Ink.ch., f. 32	74
Smedius, <i>Bertil</i> Hjalmar David, Kal- kylator, f. 08	272
Smeds, <i>Greta</i> , Konsulent, Fru, f. 14	144
Smith, Alfred <i>Gunnar</i> , Socionom, Sekr., f. 40	26
Smith, <i>Jan</i> Rutger, Soc.stud., f. 39, S:t Sigfridsg. 35 (Ö) t. 40 38 17	
Rev.suppl. f. Svenska mässan	232
Smith, <i>Miles</i> Metcalfe, Ing., f. 12	335
Snövall, <i>Britt</i> Elin Matilda, Sjuksköt., f. 38	155
Solberg, <i>Birgit</i> Inga-Lill, Tills.lär., Fru, f. 30	79
Solberg, Karl <i>Erik</i> Bernhard, Slöjdlär., f. 00, Björlandav. 240 (H) t. 22 17 63	
Suppl. i Tuve kyrkoråd	334
Soldinger, <i>Lars-Erik</i> , Ing., f. 39	31
Sommar, <i>Stig</i> Viktor, Förste branding., f. 31	41
Sondelius, <i>Cajs</i> Inger Charlotte, Ark., f. 36	29
Sonn, <i>Jüri</i> , Psykolog, f. 37	256
Soomägi, <i>Evald</i> Jüri, Civiling., f. 30	287
Soot-Tisell, <i>Astrid</i> Hildegard, Husfru, Fru, f. 04	36
Souvageol, <i>Hans</i> Edgar, Optiker, Dir., f. 99, 3:e Långg. 4 (SV)	
v. Ordf. i kyrkostämman (Chr)	316
Led. i Christinae kyrkoråd	316
Spak, se även Moffett-Spak	
Sparrhage, <i>Sven-Erik</i> , Konsul, f. 14	299
Sparrman, Karl Wilhelm <i>Harald</i> , Dir., f. 06	232
Spencer, John <i>Walter</i> , Direktör, f. 95, Smörg. 74 (S) t. 40 81 74	
Led. i hyresnämnden	173
Spetz, <i>Sven</i> Olof, M. L., Bitr. överläk., f. 30	116
Spielmann, <i>Wilhelm</i> Peter Konrad, J. K., Bitr. jurist, f. 16	165
Spolén, Arvid Olof <i>Olle</i> , Kyrkoh., f. 12, Rimfrostg. 15 (H) t. 53 18 45	
Ordf. i kyrkostämman (Bi)	327
Ordf. i Biskopsgårdens kyrkoråd	327
	305, 327
Sporsén, Karl <i>Göte</i> Emanuel, Folksk.lär., f. 02	317
Spångberg, <i>Bengt</i> Rune, Civilek., Stud. rektor, tf. Rektor, f. 28	88 ²
Spångberg, Agda Maria <i>Maja</i> , F. M., Andre bibli.e, f. 05	96
Staafl, <i>Axel</i> Harry, Arb.stud.ing., f. 33,	59
Staaflgård, <i>Bo</i> Jarl Douglas, Ing., f. 17,	34
Stacked, Carl <i>Gösta</i> Arvid, Ing., f. 15	30
Stadler, Karl <i>Lennart</i> , Programm., f. 42, Prästg.v. 4, Torslanda, t. 70 15 55	
Suppl. i 45:e tax. distr.	182
Stadler, <i>Stina</i> Marta Benedikta, fd Hus- mor, f. 05, Ö. Fogelbergsg. 6 (C) t. 11 24 92	
Revisor f. O. o. C. Wijks fond	269
Staffansson, <i>Eve</i> , Docent, Rektor, f. 15,	87
Staffansson, <i>Carin</i> Ulla Ingegärd, Förste assist., Fru, f. 20, Skärvallsg. 22, V. Fröl., t. 29 12 86	
Stadsfullmäktig	6
Nämndeman	170
	259
Stangdell, <i>Conrad</i> Ulf, J. K., tf Länsnot., f. 36	202
Stannemark, <i>Karl-Erik</i> Werner, Repr. ant, f. 19, Spaldingsg. 3 (S) t. 16 83 72	
Led. i 92:a tax.distr.	189
Stark, <i>Sven</i> Lennart, Mät.m., f. 32, All- helgonag. 12 (N) t. 46 57 17	
Suppl. i torg- o. slakthusstyrelsen	71
Suppl. i arbetslöshetsnämnden	140
Starck-Romanus, <i>Vera</i> , M. L., Polikl. läk., Fru, f. 11	115
Starke, <i>Håkan</i> Arvid, Komminister, f. 25,	331
Starmark, <i>Bo</i> Vilhelm, Fil. stud., f. 38, E. Dahlbergsg. 34 (C) t. 11 54 00	
Suppl. i 46:e tax.distr.	182
Rev.suppl. f. Gbgs befälsutbildn.förb.	262
Revisor f. Lindholmens fond	292
Stattin, Bengt <i>Sture</i> Richard, M. L., Bitr. överläk., f. 23	116
Staxäng, <i>Ernst</i> Valdemar, Lantbr., f. 98, Brodalen	203, 305
Staxäng, <i>Sten</i> Edgar, T. K., Kyrkoadj., f. 31	325
Steen, Sten	
Steen, Tor <i>Bertil</i> , J. K., Chefsåklag., f. 08	210
Sten, <i>Gottfrid</i> J:r, Skorts.fej.mäst., f. 09,	42
Steen, <i>Helge</i> Valdemar, Butiksforest., f. 13, Slättängsg. 39 (N) t. 26 40 60	
Revisor f. teaterfonden	271
Steen, <i>Jan</i> Olof Ragnar, Ark. SAR, f. 14, Vasag. 33 (C) t. 16 15 07	
Stadsfullmäktig	6, 7
Led. i fastighetsnämnden	33
Led. i Stor-Göteborgs samarb.komm.	226
Led. i samarb. f. Gbg. Askim Styrso	226
	99, 225, 236
Steg, Ingrid <i>Birgitta</i> , Bitr. psykolog, Fru, f. 21	122

Steier, <i>Birgit</i> Elisabeth Sofia, Fru, f. 19, Höstväd.g. 65 (H) Suppl. i 67:e tax.distr.	185	Stenlund, <i>Gunnar Kaleb</i> , M. L., Prakt. läk., f. 18, Kungspass. (C) t. 11 06 50 Led. i 89:e tax.distr.	189 305
Steinwall, <i>Oscar</i> Johannes, M. L., Bitr. överläk., f. 17	113	Stenman, <i>Judith</i> Linnéa, Stadssköterska, f. 07	131
Stell, <i>Lancelot</i> , Disp., f. 02	335	Stenroos, <i>Karl Armas</i> Georg, Civilförsv. insp., f. 12	202
Sten, se Steen		Stensson, <i>Sten</i> Bertil, Folksk.lär., f. 25, 259	
Stenberg, <i>David Enar</i> , Handl., f. 23, Basung. 6, V. Fröl., t. 45 36 24 Suppl. i Haga kyrkoråd	318	Stenström, <i>Carl</i> August, Poliskommie, f. 08	211
Stenberg, <i>Sven Gösta</i> , Rektor, f. 11, Welanderg. 25 (Ö) t. 25 09 71	85, 305	Stenström, <i>Margot Linnéa</i> , Fru, f. 13, Hovgården, t. 64 01 63 Rev. f. systr. Erikssons minne	298
Stenberg, <i>Sten Härje</i> , J. K., Borgmästare, f. 14, Halleg. 8 (H) t. 22 77 02, 27, 204, 205, 206, 280		Stenström, <i>Nils-Magnus</i> , M. L., Polikl. läk., f. 16	113
Stenberg, <i>Kjell</i> Esbjörn, M. L., Överläk., f. 16	117	Stenström, <i>Frans Erik Rune</i> , Skyddsinstr., f. 14, Svalebog. 50 D (V) t. 41 36 96 Nämndeman	170 329
Stenberg, <i>Lars</i> Henry, Aukt.rev., f. 19, Prästgårdsängen 5 (S) t. 40 29 16	234	Stenudd, <i>Sixten</i> Gustav Niklas, Verkst. dir., f. 10	234
Stenberg, <i>Ulf</i> Helge Vilhelm, M. L., Prakt. läk., f. 23	90, 153	Sterky, <i>Håkan</i> Karl August, Tekn. D., Gen.dir. o. chef, f. 00	293
Stenborg, <i>Rune</i> Karl, M. L., Bitr. överläk., f. 37	115	Stern, <i>Anna</i> Marie, Fru, f. 01	251
Stenborg, <i>Stig</i> Erik, Metallarb., f. 20, Baltzerg. 8 B (H) t. 53 33 80 Suppl. i styr. f. energiverken	65	Sterne, <i>Gösta</i> Erik Valdemar, Disp., f. 12, 222	
Suppl. i 48:e tax.distr.	182	Sternér, <i>Carin</i> Elvira, Förest., f. 14, Fyradalersg. 17 (SV) t. 82 99 98 Medborgarvitne	172 181 285
Stendahl, <i>Lars</i> Olof, Dir., f. 01, Engelbretksg. 35 (C) t. 18 18 03 Led. i valnämnden	27	Sterner, <i>Karl-Erik</i> , Sjukvård., f. 10, Byalagsg. 9 F (H) t. 23 06 78 Led. i socialvårdsnämnd 2	141
Led. i sjukvårdsstyrelsen	109	Nämndeman	170
Led. i försäkringsnämnden	167	Led. i 79:e tax.distr.	187
Led. i regionsjukvårdsnämnden	227	Sterner, <i>Lola</i> Ingegerd, Arbetsled., f. 08, Fyradalersg. 17 (SV) t. 82 99 98 Nämndeman	170 249 274 293
Suppl. i sampl.n. av hälso o. sjukv. ...	227	Stertzel, <i>Gunnar</i> Edvard, Kamr., f. 90 ...	300
Stendahl, <i>Frans Rudolf</i> Lasse, fd Sjukh. intend., f. 99, Förtroligheten 21 (S) t. 40 51 31 Nämndeman	170	Stjernstad, <i>Torsten</i> Lennart, Omb.m., f. 40, G. Rambergsv. 23B (H) t. 51 63 78 Led. i st. f. folkrörelsernas samorg. ...	275
Steneborg, <i>Alf Edor</i> Gunnar, Förste fögderisekr., f. 06, Valåsg. 37 (Ö) t. 19 04 36 Nämndeman	170 189, 208	Stiernström, <i>Mårten</i> Bengt Ottosson, J. K., Överåkl., f. 05	210
Steneld, <i>Allan</i> Axel Fritjof, Rektor, f. 07, 81		Stig, <i>Eysteinn</i> Vidkund, M. L., Läk., f. 32, 154	
Stener, <i>Sven Bertil</i> Charles, M. L., Bitr. överläk., f. 20	114 ²	Stjerneman, <i>Allan</i> Karl Roland, Kontr: ant, f. 08	50
Stener, <i>Erik Ingemar</i> , M. L., Bitr. överläk., f. 21	116	Stjernman, <i>Hans</i> , Ing., f. 28	50
Stenerö, <i>Bertil</i> Oskar, Byråing., f. 12 ...	76	Stjernman, <i>Sven</i> , Ing., Byggn.kontr:ant, f. 21, Dahlströmsg. 36 (V) t. 24 33 49 Rev.suppl. f. stadsrevisionen grupp III	17
Stenhammar, <i>Ove</i> , Dir., f. 01, Bögatan 15 (S) t. 40 36 80 v. Ordf. i konstnämnden	102	Stjernström, <i>Valter</i> Holger Fredrik, Redaktör, f. 07	257
Ordf. i styr. f. Renströmska fonden ..	268		
Ordf. i styr. f. Röhss' don.	268		
	230, 232, 265 ²		
Stenholm, <i>Thore</i> Werner, Förste landskansl., f. 08	202		
Stenius, <i>Jan-Erik</i> Elias, J. K., Kansliråd, f. 13, Stockholm	224		

Stobell, <i>Karin</i> Ingrid Viola, Fru, f. 13, Klareborgsg. 12 A (V) t. 12 95 68	Huvudman i Gbgs sparbank	235
Medborgarvittne		243, 244
Suppl. i 41:a tax.distr.	Ström, <i>Randi</i> , Fru, f. 28, Timg. 2 (N)	167
Rev.suppl. f. Lundgrens vetenskapsf.	Suppl. i pensionsdelegationen II	167
Rev.suppl. f. Lundgrens underst.fond	Strömberg, <i>Elisabeth</i> , Intend. o. förest., f. 06	96
Stobell, <i>Sven</i> Helge, Slöjdlär., f. 10, Klareborgsg. 12 A (V) t. 12 95 68	Strömberg, <i>Harry</i> Artur, J. K., Byråch., f. 28	110
Suppl. i socialvårdsnämnd 5	Strömberg, Karl <i>Hugo</i> Vendel, Instr.ör, f. 26, Höstvädersg. 21 (H) t. 52 20 02	170
Nämndeman	Nämndeman	258
Suppl. i 16:e tax.distr.	Strömberg, Hasse Gustaf <i>Ingemar</i> , Speditör, f. 33, Distansg. 37, V. Fröl. t. 47 04 69	172
Suppl. i turisttrafikförbundet	Medborgarvittne	192
Stolpe, <i>Tage</i> Vilhelm Tobias, Ink.assist., f. 10	Led. i handels- o. sjöfartsnämnden	192
Stolt, Bo Leo <i>Reinhold</i> , Metallarb., f. 21, Kapplandsg. 124 (V) t. 41 52 61	Strömberg, <i>Sven</i> Jarl, Red., f. 38, Gibraltarlg. 100 (S) t. 16 69 76	279
Led. i 63:e tax.distr.	Suppl. f. J. F. Dicksons minnesf.	279
Stoltz, <i>Sven</i> Eugen, Förrådsförest., f. 20, Storm, se Genell-Storm	Strömberg, Carl <i>Johan</i> , Arb.stud.ing., f. 26	145
Strandberg, <i>Bror</i> Knut Evald, Skorstensfej.mäst., f. 02	Strömberg, <i>Caspara</i> Gunilla, Fru, f. 91, Zachrissonsg. 7 C (Ö) t. 25 43 45	326
Strandberg, <i>Knut-Olof</i> Hilding, Operasång., f. 02	Led. i Härlanda kyrkoråd	326
Strandh, <i>Olle</i> Lennart, Pol.mag., Aktuarie, f. 39	Strömberg, Carl <i>Olof</i> Harry, Fångv.m., f. 92, Zachrissonsg. 7 C (Ö) t. 25 43 45 v. Ordf. i kyrkostämma (Hä)	326
Strandholm, <i>Malte</i> Lennart, Hortonom, Sektionschef, f. 17	Strömberg, <i>Ulf</i> Lennart Eugen, F. L., M. D., Doc., Polikl.läk., f. 25	128
Strandman, <i>Karin</i> , F. K., tf Andre bibl., f. 05	Strömblad, Nils <i>Werner</i> Gidion, Omb.m., f. 18, Kobergsg. 31 (Ö) t. 21 39 62	249
Strandqvist, <i>Magnus</i> Tor Peter, M. D., Prof., Överläk., f. 04	Led. i styr. f. pauvres honteux	249
Stramegård, <i>Örjan</i> Olov, M. L., Bitr. överläk., f. 36	Strömbom, <i>Harry</i> Alfred Georg, Systemtjm., f. 10, Marklandsg. 19 (V) t. 41 12 39	172
Stridh, Karl <i>Artur</i> , Mät.rep.ör, f. 07, Väderskeppsg. 11 (H) t. 53 14 97	Medborgarvittne	172
Juryman i tryckfrihetsmål	Strömquist, Karl <i>Lennart</i> , Kyrkoadj., f. 40	326
	Strömkvist, <i>Sven</i> Olof, Valdemar, Järnvägstjm., f. 12, Jättekulleg. 24 (N) t. 26 00 74	258
Stridsberg, Hans <i>Arne</i> , Omb.m., f. 01, 224	Rev.suppl. f. folkl. musikskolan	258
Stripple, <i>Maria</i> Birgitta, Småskollär., f. 38	Strömwall, Martin <i>Anders</i> Svante, Fil. stud., f. 40, Gibraltarlg. 19 C (S)	177
Ströberg, <i>Sven</i> Gustaf, J. K., Förv.ch., f. 11	Suppl. i 15:e tax.distr.	177
Ström, Erik <i>Alvar</i> Johannes, Dir., f. 02, 233	Strömwall, <i>Anna-Lisa</i> Debora, Konsulent, f. 09	73
Ström, <i>Arne</i> Albin, tf Drifting., f. 18	Strömwall, <i>Curt</i> Erik, Ing., f. 23	50
Ström, Karl <i>Elof</i> Mauritz, Vaktm., f. 94, 257	Strömwall, Adolf <i>Ragnar</i> , Byråch., f. 06, Studahl, <i>Sven</i> Axel, Arb.stud.ing., f. 27, 70	70
Ström, <i>Eric</i> Josef, Exp.förm., f. 01, Regnvädersg. 8 (H) t. 53 08 37	Stumpe, Max <i>Willi</i> Emil, Annonskontr., f. 06, Kabelg. 33 C (V) t. 24 61 19	189
Rev.suppl. f. stadsrevisionen grupp I	Suppl. i 94:e tax.distr.	189
Ström, Stig Axel <i>Folke</i> , F. D., Doc., Bibl.råd f. 07	Stutzin, <i>Jenny</i> Linnéa, Resebyråtjm., f. 02, Lagerbringsg. 3 (S) t. 18 29 30	268
Ström, <i>Jenny</i> Augusta, Fru, f. 02, Hjuvik, Torslanda, t. 62 06 26	Led. i styr. f. W. Röhss' don.	268
Suppl. i Härlanda kyrkoråd	Styrén, <i>John</i> Evald, Mätm., f. 09, Järnmytsng. 3 (V) t. 41 76 02	185
Ström, Alf <i>Lennart</i> , Ing., f. 26, Fregattgat. 26, V. Fröl., t. 41 59 43	Suppl. i 67:e tax.distr.	185
Stadsfullmäktig		
Led. i stadskollegiet		
Suppl. i fastighetsnämnden		
v. Ordf. i spårvägsstyrelsen		
Led. i Västra Nordstadskommittén		

Ståhl, <i>Gunnel</i> , Sekr., f. 36	93	Suurküla, <i>Jüri</i> , M. L., Prakt. läk., f. 07,	127
Stålbjerg, <i>Gustav Erik</i> , Avlås., f. 07,		Svala, <i>Carl Erik Erland</i> , Komminister,	
Ljungg. 4 (SV) t. 18 83 65		f. 25	316
Suppl. i 87:e tax.distr.	188	Svahn, Swahn	
Ståhlberg, <i>Helge</i> Erland Sixten, Stud.		Svahn, <i>Gösta Bertil</i> , Byråing., f. 33	46
rekt., f. 27, Gatugårdsg. 7 D, Tors-		Svahn, <i>Hans Georg</i> Gustaf, Avd.ch., f. 27,	
landa, t. 56 11 30		Dragspelsg. 37, V. Fröl., t. 47 03 58	
Led. i styr. f. O. o. A. Platins fond	295	Suppl. i sampl.n. av hälso o. sjukv.	227
Ståhlbåge, <i>Karl-Erik</i> Hjalmar, Köpm.,			143, 197
f. 10, Fregattg. 28, V. Fröl., t. 29 25 62		Svahn, <i>Olov</i> Emanuel, Prof., f. 14,	
Suppl. i 71:a tax.distr.	186	Valåsg. 15 (Ö) t. 15 94 82	303
Stålegren, <i>Bengt Olof</i> , Bitr. ing., f. 31,	30	Svahn, <i>Ebba Randi</i> Fredrika, Fru, f. 13,	
Stålenheim, <i>Johan Mauritz Sture</i> , Polis-		Valåsg. 15 (Ö) t. 15 94 82	
komm.ie, f. 11	212	Suppl. i Örgryte kyrkoråd	325
Ståhlgren, <i>Carola</i> Marie, tf Förste läns-		Svahn, <i>Rune</i> Anders Einar, Komm.arb.,	
not., f. 33	202	f. 20, Värmeg. 6 (H) t. 53 17 23	
Ståhlgren, <i>Siv</i> Tora Hillevi, Folkskollär.,		Suppl. i Biskopsgårdens kyrkoråd	327
Fru, f. 32	285		194
Stålhammar, <i>Lars</i> Rune Holger, Bitr.		Svanberg, <i>Svea</i> Linnéa, Skolsköt., Fru,	
ing., f. 40	23	f. 16	90
Stålros, <i>Nils Åke</i> , Assist., f. 11	272	Svanbom, <i>Birgit</i> , Förest., Fru, f. 11	157
Stålstedt, <i>Bror</i> Alfred, Kamr., f. 06,		Svanbom, <i>Birgit</i> H:son, Förest., Fru,	
Drejareg. 5 (N) t. 26 23 16		f. 09	156
Kyrkofullmäktig	308	Svanborg, <i>Alvar</i> , M. D., Doc., Överläk.,	
Suppl. i Gamlestads kyrkoråd	317	f. 21	124
Störtebecker, <i>Tore</i> Patrik, M. D., Doc.,		Svanborg, <i>Marianne</i> , M. L., Läk., Fru,	
Polikl.läk., f. 11	113	f. 28	256
Sundberg, <i>Maj-Britt</i> , Fru, Soc.assist.,		Svanevik, <i>Tore</i> Richard <i>Birger</i> , Pers.ch.,	
f. 25, Haga Kyrkog. 8 (C) t. 13 31 88		f. 22, Akvamarining. 5 B, V. Fröl.	
Rev.suppl. i pens.inr. f. åldriga tjänare	291	Revisor f. revisorskollegiet	16
Sundblad, <i>Gurli</i> Wilhelmina, fd Rektor,		Suppl. i 52:a tax.distr.	183
f. 93, Jakobsdalsg. 34 (Ö) t. 40 23 84	252, 253	Revisor f. Ljungbergs don.fond	281
Sundelin, <i>Folke</i> Uno, Bokh.medhj., f. 27,		Revisor f. Bomans don.fond	281
Allhelgonag. 12 (N) t. 46 87 13		Svantesson, <i>Anders</i> Georg, Kamr., f. 26,	145
Suppl. i Kortedala kyrkoråd	326	Svantesson, <i>Karl Georg</i> Herman, Hamn-	
Sundell, <i>Ove</i> Harry, Postassist., f. 34,		kapt., f. 12	55
Gregorianska g. 61 (N) t. 46 68 42	182	Svantesson, <i>Oskar</i> Vilhelm, Folksk.lär.,	
Sundgren, <i>Thorwald</i> Arvid, Aukt. rev.,		f. 04, Skonertg. 1 (V) t. 29 03 81	
f. 20	278	Led. i 54:e tax.distr.	183
Sundling, <i>Karl</i> <i>Weimar</i> Valentin, Rektor,		Revisor f. Bissmarcks fond	292
f. 08	81	Svantesson, <i>Valter</i> Arnold, Civiling.,	
Sundström, <i>Bror</i> Wilhelm, Civiling., f. 11,	66	Byråing., f. 22	49
Sundström, <i>Ella</i> Sofia, Tills.lär., f. 22	76	Svanung, <i>Olof</i> <i>Thorvald</i> , Spårvgsm.,	
Sundström, <i>Erik</i> <i>Thorsten</i> , Borgarråd,		f. 12, Fjällbog. 49 (N) t. 26 31 75	
f. 10	222, 223	Led. i 80:e tax.distr.	187
Sundvall, <i>Anders</i> Robert, Rektor f. 03,	79	Swartling, <i>Dagmar</i> <i>Hilda</i> <i>Marianne</i> ,	
Sundwall, <i>Erling</i> Hilmer, Försäljn.dir.,		Förste kurator, f. 15	117
f. 24, Fyrklöversg. 12 (H) t. 23 03 06		Swartz, <i>Carl-Reinhold</i> E:son, Civilek.,	
Stadsfullmäktig	6	Bitr. länsrev., f. 14	202
Led. i byggnadsnämnden	28	Svedberg, <i>Boy</i> Folke, Mentalsköt., f. 41,	
Ordf. i spårvgsstyrelsen	58	Ekedalsg. 11 (V) t. 14 23 23	
Ordf. i styr. f. stadsbiblioteket	93	Medborgarvitne	172
Ordf. i turistberedningen	197	Suppl. i 51:a tax.distr.	183
Huvudman i Gbgs sparbank	235	Svedberg, <i>Karl</i> <i>Gunnar</i> , Intend., f. 11,	145
	239, 244, 266	Swedberg, <i>Hugo</i> Martini, Ing., f. 20,	
Sundwall, <i>Werner</i> Napoleon, Järnvgsrm.,		Burgårdsg. 18 (S) t. 20 28 91	
f. 99, Vidkärrsallén 5 B (Ö) t. 25 41 13		Suppl. i Vasa kyrkoråd	321
Nämndeman	170	Swedberg, <i>Jörgen</i> August Bertil, M. L.,	
	214	Bitr. överläk., f. 13	115

- Swedberg, *Yngve*, Bitr. övertandl., f. 27, 134, 194
- Svedgren, John *Erik*, Cem.arb., f. 00, Rörvik, Pl. 855, V. Fröl., t. 28 29 34
Led. i hästuttagningsnämnden 217
- Svedhem, *Krister*, Ark. SAR, Distr.ark., f. 33 29
- Svedsäter, *Sven Åke*, Maskinkonsulent, f. 21 234
- Svegelius, *Lennart Daniel*, Musikdir., f. 16 325
- Svegländ, *Hugo Emanuel*, Skyddskons., f. 19, Smörg. 23 (S) t. 40 44 23
Suppl. i socialvårdsnämnd 1 141
- Svegländ, *Stina Linnéa*, Skyddskons., Fru, f. 18, Smörg. 23 (S) t. 40 44 23
Stadsfullmäktig 6
Suppl. i socialvårdsnämnd 2 141
- Svensen, *Fredrik* Rehseid, Dir., f. 04, 231
- Svensen, *Ingrid Kristina*, Fru, f. 14, Herrgårdsg. 9 (S) t. 40 25 95
Nämndeman 170
- Svengård, *Sten Gunnar*, Civilek., Intend., f. 21 145
- Svenhed, *Arnold Arne* Roland, Försäljn. chef., f. 12 68, 336
- Svenland, *Paul Harry* Edward, Komm. nister, f. 12 329
- Svenner, *Frans Jan* Petter, Tax.intend., f. 17 202
- Svennerfors, *Karl-Vilhelm* Holger, M. L., Distr.läk., f. 06 131, 152
- Svennerholm, *Elisabeth* Krafft, M. L., Socialläk., Fru, f. 27 145
- Svenning, *Bo Gunnar*, Fil. kand., f. 41, Aschebergsg. 23 A (S) t. 20 84 06
Suppl. i 43:e tax.distr. 181
Suppl. i styr. f. I. o. K. Marks stift. . . 248
- Svenning, *Yngve* Ragnar Torbjörn, Intend., f. 03 264
- Svenningsson, *Knut Oscar Arnold*, F. K., Kyrkoherde, f. 05, Vasag. 35 (C) t. 20 46 78
Ordf. i kyrkostämma (V) 320
Ordf. i Vasa kyrkoråd 320
- Svenningsson, *Knut Ingvar* Vilhelm, Kyrkog.arb., f. 18, Timg. 6 (N) t. 46 18 43
Led. i 45:e tax.distr. 182
- Svenningsson, *Knut Julius*, Sjöing., Gastillverkn.ch., f. 08 66
- Svenningsson, *Sven Gustav*, F. L., Rektor, f. 07, Solbänksq. 22 (SV) t. 82 90 70
Kyrkofullmäktig 308
Suppl. i kyrkonämnden 311
Led. i Annedals kyrkoråd 321
- Svenonius, *Rolf Herman*, Civilek., Ekon. chef, f. 25 111
- Svensby, *Åke Douglas*, Byråassist., f. 19, Hagforsg. 29 (Ö) t. 21 70 77 111, 176
- Svenson, Svensson, Swensson, Swenson
Svensson, *Sven Albert*, fd Hemm.äg., f. 95, Gunnestorp (H) t. 66 00 36
Led. i Tuve kyrkoråd 334
- Svensson, *Allan* Sven, Elektr., f. 30 274
- Svensson, *Arne* Fredrik, Kamr., f. 16, Gyllenkrooksg. 23 (S) t. 16 11 27
Rev.suppl. f. stadsrevisionen grupp III
Led. i 4:e B tax.distr. 175
- Svensson, *Nils Arne* Evald, Stud.rekt., f. 34, 79
- Svensson, *Sven Arne* Roland, Spårvgsn., f. 18, Perukmakareg. 4 D (N) t. 46 11 96
Medborgarvitne 172
Led. i styr. f. Clasefonden 297
- Svensson, *Asta* Ingegärd, Diak., f. 26 ... 329
- Svensson, *Bengt* Reinhold, Tills.vaktm., f. 24 79
- Svensson, *Hans Birger*, Ombudm., f. 14, Helleforsg. 14 A (Ö) t. 25 96 33
Stadsfullmäktig 6, 7
Led. i stadskollegiet 9
Led. i komm. för organisationsfrågor 14
- Svensson, *Sven Birger* Sigfrid, Förste postkontr., f. 22, Julianska g. 16 (N) t. 46 20 15 177
- Svensson, *Brita* Gunnel, Förest., Fru, f. 25, 149
- Svensson, *Elin* Teresia Andréa, Fru, f. 09, Eketräg. 2 C (H) t. 22 54 96
Stadsfullmäktig 6
Led. i lönenämnden 25
Led. i styr. f. bostadsförmedlingen ... 164
Led. i styr. f. allm. försäkringskassan 166
Led. i ber. f. gift kvinnas förv.arb. ... 197
Huvudman i Gbgs sparbank 235
Förbundsfullm. i yrkesskolförbundet 254
167, 241, 244
- Svensson, *Bertha Elisabeth*, F. K., Bitr. skolpsykolog, f. 37 74
- Svensson, *Elsa* Olivia, Sjuksköt., Rekt., f. 17, Sahlgrenska sjukh. (SV) t. 17 20 80 119²
- Svensson, *Axel Eric* Rudolf, Synagogvaktm., f. 03 336
- Svensson, *Karl Erik*, Distr.ch., f. 98, Lundgrensg. 16 (S) t. 16 30 52
Led. i idrottsnämnden 103
- Svenson, *Leif Erling*, fd Inköpsch., f. 96 272², 275
- Svensson, *Ernst* Viktor, Komm.arb., f. 14, Kvartersekelsg. 9 (N) t. 46 35 06
Suppl. i va-nämnden 48
- Svensson, *Anders Gustaf Eskil*, Kronokommie, f. 04 209
- Svensson, *Axel Emil Fridolf*, Trädg.mäst., f. 99, Åkered, V. Fröl. t. 28 22 07
Suppl. i kyrkonämnden 311

Led. i Tynnereds kyrkoråd	330	Svensson, <i>Maja</i> Elisabeth, Fru, f. 30, Lydinghiemsg. 4 D (Ö) t. 21 54 33	
Svensson, <i>Gert</i> Lennart, Uppb.assist., f. 42, Aschebergsg. 31 (C) t. 10 60 48 .	182	Medborgarvitne	172
Svensson, <i>Gulli</i> Alvine, Diak., f. 13	317	Svensson, <i>Elsa</i> Marianne, Sjuksköt., f. 20, 154	
Svensson, <i>Karin</i> Gun-Britt, Sjuksköt., f. 32	153	Svensson, <i>Nils</i> Werner, Dir., f. 09	235, 293
Svensson, Charles <i>Gunnar</i> Fredrik, Me- tallarb., f. 05, Skonertg. 24 (V) t. 29 33 82		Svensson, <i>Nils</i> Åke, Insp.ör, f. 14	216
Led. i 53:e tax.distr.	183	Svensson, <i>Gustaf</i> Olof <i>Olle</i> Bankkamr., f. 00, Ulveliden 12 (Ö) t. 25 56 46	
Svensson, <i>Sixten</i> <i>Gunnar</i> , Tills.vaktm., f. 25	78	Led. i kyrkonämnden	311
Svensson, <i>Gustaf</i> Vilhelm, Handl. f. 06, Kungsladugårdsg. 116 (V) t. 12 06 78		v. Ordf. o. kassaf. i Härl. kyrkoråd . .	326
Suppl. i C J kyrkoråd	320	Svensson, <i>Ralf</i> Erland, Bitr. sjukh.intend., f. 24	118
Svensson, <i>Carl</i> <i>Gösta</i> , Butiksch., f. 10, Kungsbacka, t. 104 73	225, 226	Svensson, <i>Per</i> <i>Roland</i> Lloyd, Byråsekr., f. 24	36
Svensson, <i>Henning</i> Isidor, Hemm.äg., f. 20, Ucklum, t. 760 27	304	Svensson, <i>Rolf</i> Uno, Intendent, f. 16	243
Svensson, <i>Nils</i> <i>Holger</i> , Fast.förv., f. 16, Vädertjänstg. 19 (H) t. 53 07 27		Svensson, <i>Rune</i> Oskar Hildebrand, Ci- vilek., Ekonch., f. 08	68
Nämndeman	170	Svensson, <i>Sigbritt</i> Elisabeth, Kont.skr., f. 42	65
Led. i 15:e tax.distr.	177	Svensson, <i>Solveig</i> Valeskä, Försälj., f. 13, Engelbrektsg. 12 (C) t. 11 68 10	
Revisor f. folkl. musikskolan	258	Revisor f. I. Jonssons minne	298
Svensson, <i>Agnes</i> <i>Ingegerd</i> , Förestånd., f. 16	160	Svensson, <i>Sten</i> Victor, Bitr. ing., f. 09, 30	
Svensson, <i>Ruben</i> <i>Ingemar</i> , Redakt., f. 26, Lydinghiemsg. 4 D (Ö) t. 21 54 33		Svensson, <i>Stig</i> Allan, Ing., f. 26	66
Stadsfullmäktig	6	Svensson, <i>Sture</i> Arnold, Tills.lär., f. 34, 78	
Led. i lönenämnden	25	Svensson, <i>Sune</i> Karl, Bitr. ing., f. 32	23
Nämndeman	170	Svensson, <i>Sven</i> , Förman, f. 09, Sveag. 14, (SV) t. 13 33 27	
Suppl. i 69:e tax.distr.	186	Suppl. i 3:e tax.distr.	174
Suppl. f. omb. i polisnämnden	214	Suppl. i Annedals kyrkoråd	321
Svensson, <i>Inger</i> Marianne, Fru, f. 27, Gräddg. 10 (S) t. 40 79 74		Svensson, <i>Sven</i> Adolf Tage, Metallarb., f. 16, Decemborg. 66 (N) t. 46 45 82	
Suppl. i 17:e tax.distr.	177	Led. i 27:e tax.distr.	179
Svensson, <i>Ingrid</i> Maria, Stadssköt., f. 13	131	Svensson, <i>Sven</i> Hjalmar, Spårvägs- m., f. 21, Decemborg. 25 (N) t. 46 47 24	
Svensson, <i>Irene</i> Elisabeth, Stud., f. 43	300	Suppl. i 20:e tax.distr.	178
Svensson, <i>John</i> Birger, Smedmäst., f. 97, Pilegårdsg. 30 (H) t. 22 48 89		Svensson, <i>Johannes</i> <i>Sven</i> Erik, Schakt- mäst., f. 13	229
Rev. f. Lundby kyrkoråd	324	Svensson, <i>Sven</i> Olof, Arrend., f. 24, Pl. 4400, Hovgården, t. 63 01 87	
Svensson, <i>John</i> Erland, Kassör, f. 18	272	Suppl. i Björlanda kyrkoråd	332
Svensson, <i>John</i> Ivar, Förste stationsmäst., f. 04	60	Svensson, <i>Tage</i> , Omb.m., f. 05, Grego- rianska g. 87 (N) t. 46 08 64	
Svensson, <i>Karl-Eric</i> Malkolm, Avd.ch., f. 15, Karl Johansg. 84 (V) t. 24 06 52		Led. i styr. f. allm. försäkringskassan	166
Nämndeman	170	Svensson, <i>Tora</i> Malvina, Fru, f. 04, Sjö- mansg. 6 (SV) t. 14 01 09	
	164	Suppl. i O F kyrkoråd	319
Svensson, <i>Karl-Åke</i> Eskil, Tills.lär., f. 28, 81		Svensson, <i>Tore</i> Birger, Handl., f. 25, Uddevallag. 29 (Ö) t. 19 91 29	
Svensson, <i>Kjell</i> Valdemar, Assist., f. 42, 54		Kyrkofullmäktig	308
Svensson, <i>Kurt</i> Harry Eskil, Chauff., f. 28, Sulitelmag. 4 B (Ö) t. 21 69 24		Svensson, <i>Tore</i> Lars Kristoffer, Jäg- mäst., f. 14, St. Torp, Alfr. Wigelius v. (S) t. 40 57 20	37
Led. i 3:e tax.distr.	174	Svensson, <i>Ulla</i> Elisabet, Diak., f. 38	330
Svensson, <i>Leif</i> Harry, Ing., Sekr., f. 38	26	Svensson, <i>Ulla</i> Gunborg Elisabeth, Kura- tor, Fru, f. 21	117
Svensson, <i>Leif</i> Vilhelm, Ungd.kons., f. 31, 143		Svensson, <i>Ulla</i> Margareta, Klockare, f. 29, 331	
Svensson, <i>Lena</i> Inga Maria, Tills.lär., f. 38, 83		Svensson, <i>Rolf</i> <i>Werner</i> , Köpm., f. 13, Risåshage, Olofstorp, t. 202 16	
Svensson, <i>Kurt</i> Elof <i>Lennart</i> , Skorstens- fej.mäst., f. 21	42	Suppl. i Bergums kyrkoråd	332
Svensson, <i>Kurt</i> <i>Lennart</i> , Assist., f. 28, 300			

Svensson, <i>Viking Verner</i> , Förste insp:ör, f. 22	108	Synnergren, <i>Karl-Bertil Olle</i> , Aukt. rev., f. 17	239
Svensson, <i>Sven Yngve</i> , Metallarb., f. 16, Willingsg. 21 (C) t. 15 25 72		Syrén, <i>Kurt Ingemar</i> , Ing., f. 31	260
Led. i Kristine kyrkoråd	316	Syrén, <i>Tage Walter Sigvard</i> , Ing., f. 16, 29	
Se även Karstorp-Svensson		Syrtén, <i>Arne Viktor</i> , Bokförlare, f. 11, Kamg. 19 A (N) t. 26 13 91	
Svenungsson, <i>Arne Albert Daniel</i> , Lant- bruk., Landst.m., f. 14, Svenshögen, t. 751 56	228, 303	Revisor f. stadsrevisionen grupp V ... Led. i 85:e tax.distr.	17 188
Svernvall, <i>Lisa Johanna Maria</i> , Fru, f. 10, Svalebog. 43 D (V) t. 41 38 30	--	Syrtén, <i>Axel Barthold</i> , Kronokomm:ie, f. 10	209
Led. i 73:e tax.distr.	186	Säby, <i>Royna</i> , Fru, f. 09, Distingsg. 4 (Ö) t. 25 39 32	
Sverring, <i>Ann-Margareta</i> , Adv.sekr., Fru, f. 39, Pl. 1737, Torslanda, t. 62 06 80		Suppl. i styr. f. sjömanshemmet	37
Rev.suppl. f. Skårs barnträdgård	286	Nämndeman	170
Sverring, <i>Hans Richard</i> , Ing., f. 40, Pl. 1737, Torslanda, t. 62 06 80		Led. i 14:e tax.distr.	176
Rev.suppl. f. Götaverkens barnkol. ...	288	Suppl. i 26:e tax.distr.	179
Revisor f. Solstickans barnkol.	288	Led. i styr. f. Fräntorps andelstvätt ...	251 261
Svetorn, <i>Alice Ester</i> , Fru, f. 25	279	Säll, <i>Nils Eivind</i> , Pers.ch., f. 21, St. Aröds- gat. 7 (H) t. 51 12 38	
Svärd, Swärd		Rev. f. Rubensons o. Philipsons don.	281
Svärd, <i>Evert Vilhelm</i> , Körmäst., f. 21 ...	60	Sällström, <i>Åke Magnus</i> , fd Arkivarie, f. 08	264
Svärd, <i>Gunilla Elisabeth</i> , Tills.lär., f. 42, 84		Särilvik, <i>Bo Hilding</i> , Fil.lic., f. 28, Hog- genskildsg. 11 (Ö) t. 19 89 46	245
Svärd, <i>Owe Valter</i> , Ark. SAR, f. 13, Viktor Rydbergsg. 13 (C) t. 18 50 99		Särnblom, <i>Åke Bernhard</i> , Bankdir., f. 14, Viktorig. 11 (C) t. 11 81 74	98
v. Ordf. i styr. f. Gbgs studenthem ...	245	Särnbratt, <i>Tord Olof Arne Albert</i> , För- rådsch., f. 17	118
Svärd-Olsson, <i>Birgit Adele</i> , Socionom, Byråsekr., Fru, f. 24	141 ² , 147	Särneö, <i>Marta Helena</i> , Fru, f. 17, Kärn- vedsg. 8 (Ö) t. 21 50 16	
Svärdby, <i>Gunilla</i> , Socionom, Kurator, Fru, f. 36	128	Revisor f. teaterhist. samfundet	267
Sydbrant, <i>Rune</i> , Soc.stud., f. 41, Steka- stigen 4, Agnesberg, t. 69 07 31		Rev. suppl. f. välfärdskomm. f. sjöf. ...	293
Suppl. i socialvårdsnämnd 3	141	Särnström, <i>Bengt Valter</i> , Byråsekr., f. 37, 62	
Suppl. i 23:e tax. distr.	178	Sätherström, <i>John Henry</i> , Avtläs., f. 10, Toredalsg. 72 (H) t. 22 26 60	
von Sydow, <i>Gert Danielsson</i> , M. D., Skolöverläk. o. barnhygieniker, f. 04, Haga Kyrkog. 28 B (C) t. 17 53 00		Nämndeman	170
89, 90, 149, 151, 154,	277	Sävenvik, <i>Axel Lennart</i> , Förste fögderi- sekr., f. 20, Smörg. 40 (S)	
von Sydow, <i>Johan Ludvig</i> , J. K., Råd- man, f. 18	206	t. 40 31 57	
von Sydow, <i>Gustaf Karl Oskar Kristian</i> , Civilek., Dir., f. 17, Lenn.Torstens- sonsg. 3 (S) t. 20 97 00		Nämndeman	170
Ordf. i styr. f. E. Wijks stiftelse	248	Sävestrand, <i>Sven Lennart</i> , Ing., f. 22, Sågsåpång. 26 (Ö) t. 21 21 94	
93, 194		v. Ordf. i styr. f. R. Dicksons stift. ...	246 247
von Sydow, <i>Elin Marie-Christine</i> , Fru, f. 27, Lenn. Torstenssonsg. 3 (S) t. 20 97 00		Söderbaum, <i>Anna Ingela Helena</i> , Pol. stud., Amanuens, f. 41, Volrat Thamsg. 18 (S) t. 20 55 68	
Nämndeman	170	Suppl. i 78:e tax.distr.	187
Suppl. i länskolnämnden	216	Ordf. i styr. f. O. o. C. Wijks stift. ...	247
Sylwander, <i>Claes Herrman</i> , Teaterch., f. 24	266	Led. i styr. f. Atelierteatern	266
Sylvén, <i>Frans Erik Birger</i> , Civiling., Chef, Övering., f. 16	32	Söderberg, <i>Per Göran</i> , Ing., Kont:ant, f. 34	111
Sylvenius, <i>Karl Alfred</i> , Byggm., f. 96, Råsteng. 34 (Ö) t. 25 16 39		Söderberg, <i>Tage Lennart</i> , Ink:assist., f. 23, 62	
Suppl. i hyresnämnden	173	Söderbrink, <i>Alvar Lennart Fritiof</i> , Polis- komm:ie, f. 09	212
Synnerby, <i>Sven Alf Holger</i> , Arkiv:ie, f. 05, Parkg. 10 (C) t. 13 52 90		Södergren, <i>Göran Gunnar</i> , Sekt.ch., f. 23, 47	
Led. i 48:e tax.distr.	182	Söderhjelms, <i>Kai Henning</i> , Chef f. huvud- bibl., f. 18	93

Söderhäll, <i>Birgit</i> Linnéa, Kurator, Fru, f. 13	117	Teiffel, <i>Henning</i> Wallentin, fd Spärv. för., f. 88	274
Söderlund, <i>John</i> Elis Hamlet, Bokb., f. 97, Markmyntsg. 2 (V) t. 41 76 40 Led. i styr. f. Röhsska museet	96	Tejned, <i>Rolf</i> , Civiling., f. 36	31
Söderlund, <i>Ruben</i> Vilhelm, Polisintend., f. 04	211	Tellin, <i>Rune</i> Sigvard, Verkmäst., f. 23, Stabbeg. 69 (Ö) t. 21 13 33 Led. i 7:e tax.distr.	176
Södermalm, <i>Asta</i> Gunvor <i>Margareta</i> , Husmor, f. 12	36	Tellow, <i>Sven</i> Georg, Priskont.förest., f. 19	202
Söderström, <i>Gunter</i> Gerhard <i>Gordon</i> , Fabr.arb., f. 30, Dim.vädg. 74 (H) t. 53 34 31 Suppl. i 91:a tax.distr.	189	Tengberg, <i>Curt</i> Allan, Förest., f. 34	150
Söderström, <i>Gustaf</i> Fredrik, Ration. sekr., f. 24, Ormebäcksg. 4 H (Ö) t. 21 85 31 Rev.suppl. i kyrkofullm:s revision ...	310	Tengberg, <i>Walter</i> Oscar Birger, Verkst. dir., f. 11	244
Sölwell, <i>Erik</i> <i>Lennart</i> , Doc., Bitr. överläk., f. 26	114	Tengborg, <i>Gösta</i> Osvald, Maskinrep.ör, f. 16	250
Sönne, <i>Gustaf</i> Fredrik <i>Gösta</i> , Ing., f. 12, Sönne, <i>May</i> , Konsulent, f. 14	73	Tengelin, <i>Sven</i> <i>Olof</i> , Ing., f. 14	312
Sönnerstedt, <i>Agda</i> Maria, Tills.lär., f. 10, Sönnerstedt, <i>Sigfrid</i> August <i>Bernhard</i> , Verkst. dir., Teaterch., f. 11, Welander, <i>31</i> (Ö) t. 25 80 80 ...	253, 266, 267	Tengfjord, <i>Olof</i> Arvid, Utretn.man, f. 34, 111	
Sörenson, <i>Lars-Ingvar</i> , Lokför., f. 20, Frimästareg. 36 (N) t. 26 33 98 Juryman i tryckfrihetsmål	171	Tengroth, <i>Bengt</i> Teddy, Metallarb., f. 32, Fastlagsg. 23 (N) t. 46 23 27 Stadsfullmäktig	6
Suppl. i 2:a B tax.distr.	174		53, 224, 234, 244
Suppl. i styr. f. Lingförbundet	273	Tengroth, <i>Ingrid</i> Brita Charlotta, Rektor, f. 13	85
Sörensen, <i>Torsten</i> Napoleon, Musikdir., f. 08	319	Ternald, <i>Hans-Eric</i> , Ing., f. 20, Svängrumsg. 13, V. Frölunda, t. 45 47 85 Led. i 19:e tax.distr.	177
Sörhed, <i>Thyra</i> Maria, Byråassist., Fru, f. 05	13	Terner, <i>Rolf</i> Ingvar, Ing., f. 36	31
Sörqvist, <i>Kjell</i> Roland, Serg., f. 36, Pl. 1600, Torslanda, t. 62 07 90 Rev.suppl. i styr. f. fören.länken	275	Ternert, <i>Elis</i> Frans Napoleon, Distr.ing., f. 10	29
Sörlie Wasa, <i>Aud</i> Signe, Förste bibl. assist., f. 37	95	Ternevall, <i>Evert</i> Johannes, Kyrkoh., f. 13, Dahlströmsg. 48 (V) t. 42 28 35 Ordf. i kyrkostämman (M)	322
		Ordf. i Masthuggs kyrkoråd	322
			322
		Ternevik, <i>Georg</i> , Dir., f. 15, Prästgårdsängen 2 (S) t. 40 57 33 Led. i 57:e tax.distr.	184
		Ternow, se Dahlin-Ternow	
		Ternulf, <i>Karl</i> <i>Erik</i> Lennart, Tills.lär., f. 14, Högatan 7 (H) t. 22 02 33 Revisor f. E. Magnus' minne	249
			77
		ter Vehn, <i>Albert</i> Hans, Prof., Prorektor, f. 00	220, 245
		Tessing-Ericsson, <i>Greta</i> , M. L., Polikl. läk., Fru, f. 00, Vikt. Rydbergsg. 25 (S) t. 16 60 95	167
		Thacur, <i>Monica</i> Inga-Lill, Bitr. psykolog, f. 35	122
		Thalén, <i>Erik</i> Gunnar, Projektled., Byråchef, f. 13, Svängrumsg. 20, V. Fröl. t. 45 15 72 Ordf. i styr. f. Göteborgs sjukhem ...	276
		Suppl. i styr. f. L. Ekmans don.fond	280
			110
		Thankus-Walensky, <i>Naima</i> , J. K., Notarie, f. 16	286
		Theg, <i>Carl</i> Arvid, Faktor, f. 04, Eklandag. 56 B (S) t. 16 74 58 Led. i 36:e tax.distr.	180

T

Taengh, <i>Ralph</i> Oscar, Ing., f. 24	66
Tahvonen, <i>Valve</i> , Skolsköt., Fru, f. 28, Talén, se Thalén	90
Tanbäck, <i>Joseph</i> <i>Bertil</i> , Vakt.mäst., f. 14	77
Taranger, <i>Bror</i> <i>Anton</i> , Tills.lär., f. 17, Kastellg. 18 (SV) t. 11 31 88 Revisor f. Gbgs studenthem	245
	81
Tarnow, <i>Gerd</i> Gunborg, F. K., Bitr. psykolog, Fru, f. 30	122
Tarras, <i>Sven</i> Henrik, Forstmäst., f. 91, 335	
Taur, <i>Magda</i> , Fru, f. 18, Midvint.g. 7 (N) t. 46 71 44 Rev.suppl. f. hjälpfören. f. estn. barn ..	287
Taylor, <i>John</i> Edward, Biskop, f. 14	336
Tegni, <i>Nils</i> Johan Olof, M. L., Prakt. läk., f. 13	130 ² , 169

Thenggren, <i>Gustaf</i> Waldemar, Byrå-assist., f. 03	36	Thorn, <i>Per-Olof</i> Gunnar, Brandmäst., f. 22	40
Theodorsson, <i>Gunnar</i> Arnold, Bitr. maskinförest., f. 35	21	Thorn, <i>Per-Olof</i> Hjalmar, Revisor, f. 13, Engelbrektsq. 9 (C) t. 11 54 67	184
Tholén, se Tollén		Thornblad, <i>Aina</i> Halldis Eivor, Fru, f. 31, Rosenhillsg. 2 (S) t. 16 38 56	
Tholin, Carl <i>Bertil</i> , Dir., f. 10, Gräddg. 10 (S) t. 40 79 77		Led. i försäkringsnämnden	167
Stadsfullmäktig	6, 7	Nämndeman	170
Led. i stadskollegiet	9	Suppl. i 24:e tax.distr.	178
Ordf. i komm. för organisationsfrågor	14	Suppl. f. lottakårs: hyresbidr.nämnd ..	263
Ordf. i styr. f. socialförvaltn.	139	Thornblad, <i>Lars</i> Gustaf Eino, Kartograf, f. 06	30
Ordf. i socialnämnden	140	Thornblad, <i>Åke</i> Evert, Skulpt., Lär., f. 29, 100	
Ordf. i ber. f. gift kvinnas förv.arb. . .	197	Thorslund, John <i>Erik</i> Ture, F. L., Pol. mag., Länsskolinsp:ör, f. 09	216
Ordf. i länsskolnämnden	216	Thorvaldsson, <i>Daga</i> Irene, Fru, f. 20, Pl. 1251, Agnesberg, t. 69 01 92	
Led. i samarb.n. f. Gbg Askim Styrso 204, 236, 237 ³ , 266, 279		Suppl. i Angereds kyrkoråd	331
Tholin, Rolf <i>Gunnar</i> , Järnvägstjm., f. 15, Helleforsg. 7 C (Ö)		Thorvall, <i>Per</i> Anders Tobias, Förste landskansl., f. 06	202
Medborgarvittne	172	Thorvinger, <i>Hjördis</i> Margareta, Rektor, Fru, f. 23	88
Tholin, <i>Rune</i> , Civilek., Bitr. tax.intend., f. 24	202	Thulin, <i>Folke</i> Gabriel, Civiling., Verkst. dir., f. 97	230, 231, 289
Thomander, Nils <i>Börje</i> , Byråassist., f. 19, 60		Thulin, <i>Gustaf-Adolf</i> , fd Förste brandmäst., f. 00, Lillatorpsg. 17 B (S) t. 40 33 36	
Thompson, <i>Bertil</i> Marino, Maskinmäst., f. 05	106	Nämndeman	170
Thompson, <i>Tage</i> Ossian, Ing., Distr. branding., f. 14	40	Thulin, <i>Carl-Axel</i> , M. D., Bitr. överläk., f. 25	113
Thomson, se Tomson		Thulin, <i>Ove</i> , J. K., Hovr.råd. f. 20	205
Thonée, Karl <i>Bertil</i> Ragnar, Ing., f. 13, 49		Thulin, <i>Stig</i> Fritz Uno, Civiling., Övering., f. 15	49
Thor, <i>Leif</i> Gustav, Bitr. förest., f. 42	151	Se även Schmidt-Thulin	
Thor, <i>Sture</i> , Motormontör, f. 29, Indigog. 4, V. Fröl., t. 28 34 24		Thun, Karl <i>Ragnar</i> , J. K., Förvaltn.ch., f. 14	220, 240
Suppl. i 54:e tax.distr.	183	Thunberg, Hilma Anna Elisabeth <i>Anna-Lisa</i> , Ekon.förest., Fru, f. 11	74
Thorbjörnson, Anna Kristina <i>Anna-Stina</i> , Kammarskr., Fru, f. 12	143	Thureborn, <i>Erik</i> Lennart, M. L., Bitr. överläk., f. 22	114
Thorbjörnson, <i>Ester</i> Ingeborg, Skolsköt., f. 09	89	Thylén, <i>Bengt-Olof</i> , Disp., f. 27, Dahlströmög. 44 (V) t. 24 45 58	
Thorburn, <i>Bertil</i> William, Civilekon., Dir., f. 07, Föreningsg. 8 (C) t. 10 50 90		v. Ordf. i styr. f. samlingslokaler	37
Led. i plan.råd. i Gbgs o. Bohuslän ..	203	Led. av riksdagens 2:a kammare	199
Led. i styr. f. västsv. fritidsområden ..	228		243, 259
230, 233 ³ , 234, 236, 252, 335		Thylin, Lilian <i>Marianne</i> Viktoria, Fru, f. 26, Inädog. 20 (H) t. 23 69 79	
Thorburn, Karin <i>Karina</i> Maria Dorotea, Fru, f. 23, Föreningsg. 8 (C) t. 10 50 90		Suppl. i socialvårdsnämnd 4	141
Nämndeman	170	Nämndeman	170
Thore, <i>Johan</i> Samuel, Förbundsordf., f. 05, Regnvädersg. 1 (H) t. 53 05 73			258
v. Ordf. i handels- o. sjöfartsnämnden	192	Thölén, <i>Carl</i> Erland, M. L., Prakt. läk., f. 05	129
Thorén, <i>Anna-Lisa</i> Margareta, Skolsköt., f. 23	89	Thörnblad, <i>Arne</i> Vilhelm, Tills.vaktm., f. 16	80
Thorén, <i>Bengt</i> Natanael, Rektor, f. 16, 87		Thörnwall, se Törnvall	
Thorén, <i>Karin</i> Viola Sofia, F. K., Socionom, Skolpsykolog, f. 04	74	Tibblin, <i>Elisabeth</i> , M. L., Konsult., f. 32, 128	
Thorén, <i>Ulf</i> Ingemar, Aukt. rev., f. 17	229, 236, 238	Tidefors, <i>Ruth</i> Maria, Journ., Fru, f. 15	274
Thoresson, se Toresson		Tideliuss, <i>Kerstin</i> Martha, Skådespel., f. 34	266
Thorlin, <i>Per</i> Torleif, Konstn., f. 23, Dr Forselius g. 15 (SV) t. 20 33 23	100		
Thormark, Karl <i>Thore</i> Kristian, Civiling., Förste ing., f. 15	23		

Tidfors, Sven Johan <i>Gunnar</i> , fd Mantalskommitte, f. 00, Stureplatsen 1 (C) t. 16 32 53	175	Tholén, <i>Olof</i> Birger, Civiling., f. 13, G. Tingstadsg. 46 (H) t. 23 34 42	331
Tigerschiöld, Karl Edvard <i>Herbert</i> , F. L., Överbibl., f. 05	220	Suppl. i Backa kyrkoråd	67
Tibell-Tilgman, <i>Evy</i> , Operasång., Fru, f. 14	266	Tolin, se Tholin	
Tillander, <i>Hans</i> , M. D., Doc., Bitr. överläk., f. 20, Daltorpsg. 13 (S) t. 40 18 78	167	Tolleson, <i>Tord</i> Axel, Ing., f. 21	54
Suppl. i försäkringsnämnden	292	Tolly, <i>Avo</i> <i>Johan</i> , Ing., f. 38	31
v. Ordf. i styr. f. sjuksköt:s pens.fond	123	Tomson, <i>Ants</i> , Kont., f. 38	300
Tillius, Carl <i>Sven-Gunnar</i> , Civ.ekon., Ekon.chef., f. 37	266	Tonfelt, Erik <i>Gunnar</i> , Repr:ant, f. 19, Ahrenbergsg. 11 (Ö) t. 25 99 13	140
Tilly, <i>Erland</i> Alrik, Byggm., Parkch., f. 16	237	Led. i arbetslöshetsnämnden	187
Timoteusson, <i>Carl</i> Evert, Förb.kassör, f. 05, Blåvalsg. 5 A (V) t. 41 45 80	187	Tonsjö, <i>Edla</i> Sofia, tf Tax.assist., f. 41,	187
Led. i 77:e tax.distr.	291	Torbjörnsson, se Thorbjörnsson	
Led. i pens.inr. f. åldriga tjänare	309	Torell, <i>Per</i> <i>Gunnar</i> , Barnöverhandl., f. 14,	136
Led. i kyrkofullmäktig	310	Torén, se Thorén	
Led. i kyrkonämnden	311	Thoreson, Nils <i>Alfred</i> , Lagerarb., f. 21, Beväringsg. 11 (N) t. 46 50 51	188
v. Ordf. i kyrkostämman (Hö)	329	Suppl. i 83:e tax.distr.	279
Led. i Högsbo kyrkoråd	329	Torin, <i>Nils</i> Kristian, Dir., f. 05, Per Dubbsg. 5 (SV) t. 11 88 16	321
Tingrot, Karl <i>Axel</i> , Butiksförest., f. 09, Märbspiksg. 4 C (V) t. 14 24 45	181	Suppl. i Annedals kyrkoråd	34
Led. i 41:a tax.distr.	264	Torkelsson, Sten <i>Åke</i> , Byråassist., f. 14	285
Rev.suppl. f. orkesterföreningen	299	Torkilsson, <i>Folke</i> Lennart, Kammarskr., f. 11	187
Led. i styr. f. de blindas för. Hoppet	47	Tornberg, <i>Björn</i> Lennart Hermansson, f. 18, Försäljn.ch., Orkesterg. 19, V. Fröl. t. 49 23 11	212
Tinnberg, <i>Kerstin</i> Margareta, Lek.insp:is, f. 02	37	Led. i 78:e tax.distr.	309
Tisell, se Soot-Tisell		Torstensson, Torsten <i>Arne</i> , Poliskomm., f. 12	310
Tistrand, <i>Torkel</i> Erland, Kapt., f. 16, Växelmyntsg. 27 B (V) t. 41 64 46	37	Torwald, Gustaf Anders <i>Rune</i> , Pers.ch., f. 24, Pl.1020, Olofstorp, t. 203 29	70
Tivemo, Karl <i>Evert</i> Henrik, Studierektor, f. 31	81	Kyrkofullmäktig	310
Tivenius, Curt <i>Lennart</i> , M. L., Bitr. överläk., f. 24	125	Led. i kyrkofullm:s valkommitté	
Tivert, <i>Erik</i> , Köpm., f. 15, Hedlundsg. 6 (SV) t. 18 83 86	176	Tostad, Vivian <i>Lilian</i> , Sjuksköt., Husm., f. 22	161
Led. i 8:e tax.distr.	216	Toy, <i>John</i> , Pastor, f. 30	335 ²
Tivert, Karin Maria <i>Maja</i> , Fru, f. 15, Hedlundsg. 6 (SV) t. 18 83 86	261	Trapp, <i>Ulf</i> Karl Harry, Kapt., f. 18	231
Nämndeman	261	Trebing, <i>Friedrich</i> Wilhelm, Ing., f. 07, Kapplandsg. 128 (V) t. 41 37 58	316
Suppl. i länsnykterhetsnämnden	223	Suppl. i Christinæ kyrkoråd	317
Revisor f. KFUM	122	Led. i Kristine gemens. nämnd	54
Tobé, <i>Erik</i> Ivar, f. 07, Överlantmät., f. 36	330	Tressing, <i>Nils</i> Ivar, Civiling., Byråing., f. 26	31
Tobiasson, <i>Ingegerd</i> Birgitta, Bitr. psykolog, f. 36	285	Tropp, Sten <i>Lennart</i> , Ark. SAR, f. 29,	37
Tobiasson, Tora <i>Monica</i> , Musik.stud., Fru, f. 40	301	Tropp, <i>Siv</i> Valborg Marianne, Första telef:st, f. 26	67
Toft, <i>Laila</i> Irene, Fru, f. 22, Brodalen 2 (N) t. 26 37 05	110	Trygg, Carl <i>David</i> Leonard, Civiling., f. 27	74
Revisor f. Österlyckans barnträdg.	212	Trygg, <i>Rune</i> Lennart, Planer.assist., f. 42,	212
Tholén, Tollén		Trygged, Nils <i>Arne</i> , F. K., Pol. mag., Socionom, Plan.sekr., f. 21	170
Tollén, Karl <i>Iwar</i> , fd Brandkapt., f. 97,		Trägårdh, <i>Nils-Sture</i> , Krim.komm:ie, f. 11	
Tullin, se Thulin		Tullin, se Thulin	
Tullborg, <i>Lärs</i> Hjalmar, Posttjm., f. 19, Ranängsg. 4 (C) t. 15 65 40		Nämndeman	

Ulfgård, <i>Edit Vetsera</i> , Sekr., f. 00, Jakobsdalsg. 42 (S) t. 40 36 92	
Nämndeman	170
Ulfberger, <i>Sven Erik</i> , Socionom, f. 20 ..	280
Ulfberger, <i>Ketty Margit Maria</i> , Kurator, Fru, f. 24	117
Ullman, <i>Jonas Göran Alexander</i> , Dir., f. 29, Prästgårdsg. 56 (S) t. 40 59 39 Suppl. i 73:e tax.distr.	186
Ullstadius, <i>Sven Fredrik</i> , Tills.lär., f. 39,	78
Ulvö, <i>Sten Sixten</i> , Skyddsrumsg., f. 16,	29
Ungerman, <i>Brita Maria</i> , Övningsskollär., f. 11, Ånggårdsg. 51 (SV) t. 11 20 33 Suppl. i 56:e tax.distr.	183
Ungerman, <i>Eskil Helge</i> , Lektor, f. 12, Ånggårdsg. 51 (SV) t. 11 20 33 Suppl. i 18:e tax.distr.	177
Utberg, <i>Stig Evert Henry</i> , Sjökapit., Hamnmäst., f. 26	55
Uthberg, <i>Tage Roland</i> , Plåtsl., f. 17, Träkils. 27 (Ö) t. 25 07 78 Led. i 31:a tax.distr.	179
Utterhall, <i>Egon Rudolf</i> , Stud.rekt., f. 27,	83
Uussalu, <i>Harald Martin</i> , Ing., f. 20	29
Uvegård, <i>Nils Lennart</i> , Förm., f. 13, Måns Torbjörns. 18 (H) t. 22 61 74 Suppl. f. kamratfören. länken	275
V W	
Wadman, <i>Bengt William</i> , Brandinspör., f. 20	41
Wagesjö, <i>John Rune</i> , Ing., f. 27	32
Wahlberg, <i>Gösta Sven Johan</i> , Sem.lär., f. 14, Bergsprängare. 13 (S) t. 16 17 06 Led. i civilförsvårnsnämnden	191
Wahlgren, <i>Greta Alice</i> , Förest., f. 10	156
Vahlne, <i>Karl Gösta Herlof</i> , M. D., La- borator, Överläk., f. 13	119
Wahlström, <i>Lars Arne Alexius</i> , M. L., Polikl.läk., f. 10, Aschebergsg. 3 (C) t. 11 20 99	91, 127, 283
Wahlström, <i>Georg Filip Seaton</i> , Not. publicus, f. 05	203
Wahlström, <i>Ebba Gunvor</i> , Sjuksköt., f. 35	155
Wahlström, <i>Maj-Brita Sofia</i> , Fru, f. 15, Aschebergsg. 3 (C) t. 11 20 99	285
Wahlström, <i>Ove Gösta</i> , Tills.lär., f. 39,	81
Wahlström, <i>Rune Oskar Jonathan Alex</i> , Konsulent, f. 19	73
Wahlström, <i>Ture Ivar Vilgot</i> , Civilekon., Länsrevisor, f. 18, Syster Estrids g. 5 (SV) t. 20 35 86	202, 240
Wahman, <i>Erik Lorentz Erhard</i> , Civiling., Förste ing., f. 06	29
Wahrenberg, <i>Axel Evald</i> , Tillslä. r., f. 03	80, 275
Walemo, <i>Erik Arne</i> , Elektr., f. 15, Olofstorp, t. 202 06 Led. i Bergums kyrkoråd	332
Valfridsson, <i>Stina Eivor</i> , Diak., f. 35	329
Wall, <i>Kerstin Maria Viktoria</i> , Disp. sköt., f. 10	277
Wall, <i>Artur Verner</i> , Lokför., f. 24, Tide- räkn.g. 22 (N) t. 46 68 71 Led. i 2:a A tax.distr.	174
Vallander, <i>Erik Åke</i> , M. L., Bitr. dis- pensläk., f. 08	125
Se även Sjöstrand-Wallander	
Waldén, <i>Walldén</i>	
Waldén, <i>Henrik Wilhelm</i> , F. L., Musei- intend., f. 25	99 ² , 194
Walldén, <i>John Gustav</i> , Faktor, f. 96, Paradisg. 29 (SV) t. 14 63 08 Ordf. i styr. f. Mossbergs don.	92
Wallén, <i>Elly Brita Lovisa</i> , Kass., f. 27,	36
Wallenberg, <i>Nils Leonard</i> , J. K., Läns- assessor, f. 05	201
Wallenius, <i>Olof August Harald Verner</i> , Skeppsred., f. 02	293
Wallenstam, <i>Lennart Kaleb</i> , Byggmäst., f. 19, Förtroligheten 20 (S) t. 40 40 89 Ordf. i styr. Olssons fond f. husbyggn.	271
Vallentin, <i>Wallentin</i>	
Wallentin, <i>Inger Agneta</i> , F. M., Förste bibl.assist., f. 34	95
Vallentin, <i>Gylfe Gunnar</i> , M. L., Prakt. läk., f. 15, Skårs. 89 (S) t. 40 79 45 ...	167
Wallentin, <i>Åke Henning</i> , Byråing., tf Laboratoriech., f. 08	50 ²
Waller, <i>Edward</i> , Aukt.rev., f. 32	229
Wallerius, <i>Bengt Adolf Theodor</i> , F. L., Studierektor, f. 19	260 ²
Wallerius, <i>Göran Eskil</i> , Stadsnot., f. 20	34, 164
Wallerius, <i>Margareta Hanna Lovisa</i> , J. K., Adv., Bitr. jurist, f. 25	165
Walles, <i>Janne Gustaf</i> , Bokhandl., f. 04, Uddevalle	240
Vallin, <i>Wallin</i> , <i>Wahlin</i>	
Wahlin, <i>Agne Bertil</i> , J. K., Kam.åkl. f. 13,	210
Wallin, <i>Ann-Marie</i> , Tills.lär., Fru. F. 28,	83
Wallin, <i>Carl Bo</i> , Brandinsp., f. 17	41
Wallin, <i>Erland Hubert Eugén</i> , Byråassist., f. 11, Djurgårdsg. 10 (V) t. 14 54 84 Revisor f. stadsrevisionen grupp V ...	17
v. Ordf. i socialvårdsnämnd 4	141
Nämndeman	170
Led. i 44:e tax.distr.	181
Wallin, <i>Gösta Roland</i> , Körmäst., f. 19 ..	60
Wallin, <i>Sven Jonas</i> , Ing., f. 23	222
Wallin, <i>Rolf Charles Anshelm</i> , Tullöver- kontr., f. 91, Stampg. 64 (C) t. 15 37 45 Suppl. i Kristine kyrkoråd	316
Wallin, <i>Stig Edvard William</i> , Ark. SAR, Chef, f. 26	30
Wallin, <i>Sven Helge Allan</i> , F. K., Ekon. chef, f. 18	145
Vallin, <i>Tyra Elisabet</i> , Civilekon., <i>Biblie</i> , f. 11, Billdal, t. 61 00 81	220, 226 ²
Wallinder, <i>Jan Erik Magnus</i> , Prof., f. 15,	252

Wallström, <i>Holger</i> Olof, Civiling., Verkstadsing., f. 05	60	Wedin, <i>Carin</i> Maria Elisabet, Avd.sköt., f. 09, Svängrumsg. 9, V. Fröl., t. 45 54 00	119
Wallum, <i>Annagreta</i> Johanna, Folksklär., Fru, f. 16, Dr Saléns g. 8 (SV) t. 16 44 59		Wedlin, <i>Gullvar</i> Elis, Sekr., f. 14, Sörensens g. 31 (Ö) t. 25 12 14	273
Suppl. i styr. f. Dalheimers don.	280	Revisor f. idrott f. handikappade	243
Walton, <i>Per-Åke</i> Algot, Fil.lic., f. 30, Fyrklöversg. 88 (H) t. 23 99 12		Wedlin, <i>Otto</i> Mortimer, Hemm.äg., f. 93, Pl. 680, Säve, t. 64 00 57	
Kyrkofullmäktig	309	Led. i Björlanda kyrkoråd	332
Suppl. i Lundby kyrkoråd	324	Vehn, se ter Vehn	
van, se namnet		Weibull, <i>Inga Maj-Britt</i> , Tillslär., f. 27,	79
Wannebo, <i>Birgit</i> Margareta, Fru, f. 23, Meijerbergsg. 6 (S) t. 16 86 90		Weide, <i>Bengt</i> Olof Lennart, Övering., f. 22	54
Kyrkofullmäktig	308	Weikert, <i>Rolf Gunnar</i> , Guldsmed, f. 23, Säg. 34 (V) t. 14 88 29	
Suppl. i Johannebergs kyrkoråd	323	Led. i 24:e tax.distr.	178
Wangerås, <i>Gustaf Holger</i> , Linjemäst., f. 27, Smällbärsv. 7 (H) t. 23 40 32		Weiler, <i>Stig</i> Martin, Klockare, f. 11, Eklandag. 1 (S) t. 16 83 38	
Rev.suppl. f. de blindas fören.Hoppet	299	Suppl. i Vasa kyrkoråd	321
Suppl. i Björlanda kyrkoråd	332	Weinmann, <i>Bengt</i> Kurt Valter, Oljeing., f. 22	29
Wannebo, <i>Carl-Johan</i> Severin, Dir., f. 18, Meijerbergsg. 6 (S) t. 16 86 09		Weiner, <i>Sture</i> Anders, Bitr. bygg.insp., f. 13	29
Suppl. i 87:e tax.distr.	188	Weinemyr, <i>Gretel</i> Majvor, Tills.lär., Fru, f. 32	82
Wannerberg, <i>Margit</i> Kristina, Förest., Fru, f. 23	157	Velén, <i>Bror Folke</i> Arnold, Kronokommissarie, f. 12	209
Warberg, <i>Karl-Axel</i> , M. L., Prakt. läk., f. 08	127	Velén, <i>Herbert</i> Karl Valentin, Kronokommissarie, f. 09	209
Warberg, <i>Sven</i> Axel, Underinsp., f. 18, Fräntorpsg. 136 (Ö) t. 25 85 89	182	Welin, <i>Magnus Othmar</i> Malte, F. M., Läroverksadj., f. 26, Tångenv. 3 K (H) t. 66 02 83	
Se även Elmgren-Warberg		Suppl. i Tuve kyrkoråd	334
Vareman, <i>Kaj</i> Gösta, Förste byråsekr., f. 35, Ärenprisg. 43 (Ö) t. 25 36 00	186	Wellander, <i>Johan</i> Ferdinand <i>Carl</i> , J. K., Länsassessor, f. 15	201, 225
Warfvinge, se Warvinge		Wellén, <i>Silva</i> Ingegerd, Byråassist., Fru, f. 17	10
Varnauskas, <i>Edvardas</i> , M. D., Doc., Bitr. överläk., f. 23	113	Wellerstam, <i>Göte</i> Reinhold, Inköpsassist., f. 12	62
Warnhammar, <i>Karl Wilner</i> , Civiling., Dir., f. 12, Fortg. 19, V. Fröl. t. 29 37 64		Wellner, <i>Kristina</i> Gertrud Karolina, Sjuksköt., Fru, f. 21, Råstensg. 26 (Ö) t. 25 92 38	
Led. i styr. f. sjöfartsmuseet	101	Rev.suppl. f. västsvenska FN-fören.	263
Varnvik, <i>Tage Ivar</i> Herbert, Vaktmäst., f. 07	78	Wemminger, <i>Aina</i> Elisabeth, Skolsköt., Fru, f. 15	90
Warfvinge, <i>Otto Henrik</i> Wilhelm, Musei-amanuens, f. 14	98	Wendel, <i>Karin</i> Birgitta, Fru, f. 11, Vantg. 3 C (V) t. 24 63 00	
Vasilis, <i>Mikelis Arvids</i> , Ing., f. 23	34	Suppl. i styr. f. I. Jonssons minne	298
Vasilis, <i>Voldemars</i> Zanis, Ark. SAR, Sappörg. 19, V. Fröl., t. 29 39 26	100	Wendelbo, <i>Per</i> Erland Berg, Prefekt, f. 27	102
Wassberg, <i>Lars-Holger</i> Gustav Adolf, tf Konsulent, f. 31	143	Wendt, <i>Johan Sigurd</i> , M. L., Prakt. läk., f. 09	90, 152
Wassberg, <i>Olga Linnéa</i> Henrietta, Vaktmäst., Fru, f. 15	79 ²	Wendt, <i>Adolf Stellan</i> , Socionom, Revisionsch., f. 09	18, 265
Wassén, <i>Knut Erik</i> , M. D., Prof. Överläk., f. 01, Roseng. 1 (SV) t. 24 49 60	113, 119, 305	Wengholm, <i>Uno</i> Kurt Einar, Civilekon., tf Stud.rektor, f. 30	88
Wassén, <i>Sven Henry</i> , F. L., Museiintend., f. 08	98	Wennberg, <i>Ingrid</i> Olga Margareta, Fru, f. 19, Hackspettsg. 20 (S) t. 40 22 70	
Wattsgård, <i>Göte</i> Evert August, Förste tandläk., f. 15	135	Rev. suppl. f. Göteborgs sjukhem	276
Watz, <i>Stig</i> Axel, F. M., Rektor, f. 09	77		
Vedin, <i>Eva Gunnel</i> Ragnhild, Kurator, Fru, f. 40	156, 194		

Wennerg, <i>Nils Erik</i> , Socialsekr., f. 07, 147	Werner, <i>Erik Oskar</i> , M. L., Läk., f. 11, 129
Wennerg, <i>Sten</i> , Postass., f. 39, Tornvåktareg. 10 B (N) t. 26 50 00 181	Werner, <i>Gösta Holger Valdemar</i> , Verkmäst., f. 14, Kustroddareg. 10 (V) t. 14 34 41
Wennerg, <i>Tage</i> Lennart, Bitr. ing., f. 20 60	Led. i 40:e tax.distr. 181
Wennerg, <i>Karl Johan Wilhelm</i> , fd Bankkamr., f. 96 334 ²	Werner, <i>Karl Gösta</i> , Mantalskommie, f. 02, Ulveliden 2 (Ö) t. 25 68 10 ... 181, 208
Wenne, <i>Oscar Carl August</i> , Kamr., f. 95, Folkungag. 9 (C) t. 15 50 83	Werner, <i>Nanna Maria Albertina</i> , Stads-sköt., f. 01 131
Led. i kyrkonämnden 311	Werner, <i>Manfred Vilhelm</i> Teofil, Dir., f. 02 231
Led. i Kristine kyrkoråd 316	von Werther, <i>Götz Alexander</i> Hans, M. L., Underläk., f. 30 143
Wennerbeck, <i>Åke</i> Andreas, Poliskommissarie, f. 08 211	Wesslau, <i>Stig</i> Knutsson, Banktjm., f. 12, S:t Sigfridsg. 60 (S) t. 40 34 87
Wennerberg, <i>Björn</i> Ragnar, Förste konservator, f. 10 99	Led. i styr. f. Göteborgs sjukhem ... 276
Wennerberg, <i>Ruth</i> Carin Elisabeth, Ämneslär., Fru, f. 00, Storängsg. 22 (SV) t. 82 92 55	Led. i Örgryte kyrkoråd 325
Nämndeman 170	Vestberg, <i>Westberg</i> , <i>Wästberg</i>
Wennergren, <i>Per Hjalmar Frittof</i> , Tjm., f. 08, Nickelmyntsg. 11 (V) t. 41 76 45	<i>Westberg</i> , <i>Bengt</i> , Aukt. rev., f. 16 235
Led. i 26:e tax.distr. 179	<i>Wästberg</i> , <i>Erik</i> Sigvard, Civiling., f. 23, 31
Wennergren, <i>Nils Erland Vendel</i> , Tills. lär., f. 26 83	<i>Westberg</i> , <i>Hans</i> Gunnar, Bitr. ing., f. 38, 32
Wennermark, <i>Ernst</i> Ragnar <i>Lennart</i> , Tills.lär., f. 13, Båtyxeg. 2, V. Fröl., t. 45 67 40	<i>Vestberg</i> , <i>Hugo</i> Lorentz Johannes, Befälhav., f. 15 55
Suppl. i 52:a tax.distr. 183	<i>Westberg</i> , <i>Joel</i> Alrik, Snick.arb., f. 08, Heljered, Olofstorp, t. 202 36
Wennerström, <i>Folke</i> Per-Olof, Tjm., f. 22, Basung. 12, V. Fröl., t. 45 67 40	Suppl. i Bergums kyrkoråd 332
Suppl. i kyrkonämnden 312	<i>Westberg</i> , <i>Sven</i> , Förste bibli.e, f. 24 ... 219
Led. i Högsbo kyrkoråd 329	Westblad, <i>Erik Bertil</i> Vilhelm, Bankkamr., f. 19, L. Bergsg. 1 (C) t. 11 22 25, 244
Wennerström, <i>Gunnar</i> Henrik, Dir., f. 18, 231	<i>Vestby</i> , <i>Arnt</i> , M. L., Prakt.läk., f. 20 89, 90 ²
Fru, f. 06 192	Wester, <i>Anders</i> Olof, Tax.assist., f. 42 ... 188
Wennström, <i>Carl Fredrik Daniel</i> , Tills. lär., f. 03 82	Wester, <i>Göte</i> Gustav Wilhelm, Kassör, f. 17, Rydholmsg. 1 (H) t. 53 86 91
Werkmäster-Kollberg, <i>Kerstin</i> , M. L., Bitr. överläk., Fru, f. 19 121	Revisor f. stadsrevisionen grupp IV .. 17
Werkö, <i>Lars</i> Albert, M. D., Prof., Överläk., f. 18 113	Wester, <i>Nils</i> Vide, Komminister, f. 32 .. 329
Wermæus, <i>Åke</i> Vitalis, Komminister, f. 12 326	Westerberg, <i>Johan</i> Gustav, J. K., Bankdir., f. 16, Törvedsg. 11 (Ö) t. 21 21 14
Wernberg, <i>Stig</i> Gunnar, Posttjm., f. 18, Friggag. 9 C (C) t. 19 33 13	Suppl. i styr. f. Röhsska museet 96
Revisor f. de handik. riksförb. 300	Westerberg, <i>Karin</i> Margaretha, J. K., Fru, f. 24, Törvedsg. 11 (Ö) t. 21 21 14
Wernbom, <i>Ralph</i> Bertil, M. L., Distr. läk., f. 29 131	Led. i sjukvårdsstyrelsen 109
Werne, <i>Gösta</i> Arvid Krister, Trafikinsp., f. 19 240	Överförmyndare 173
Werner, <i>Arne</i> Vilhelm Verner, Byggn. snick., f. 13, Hakefjordsg. 106 (H) t. 53 41 94	Suppl. i regionsjukvårdsnämnden ... 227
Rev.suppl. f. revisorskollegiet 16 252, 305
Nämndeman 170	Westberg, <i>Per</i> Gösta Sigfrid, M. L., Prakt. läk., f. 17 90, 153 ²
Revisor f. Wahlqvist-Andahls stift. ... 249	Westberg, <i>Siv</i> Inga-Britt, M. L., Distr. läk., f. 32 131
Suppl. i arbetarskyddsforeningen ... 301	Westerdahl, <i>Olle</i> Sven Olof, Ark., Byggl., f. 28 112
..... 266	Westergren, <i>Georg</i> Hugo, Ing., f. 27 ... 31
Werner, <i>Einar</i> Alexius, Civiling., Chef, Övering., f. 02 32	Westerlund, <i>Allan</i> Oswald, Omb.m., f. 18, Marklandsg. 57 (V) t. 41 15 81
	Led. i styr. f. energiverken 65
	Westerlund, <i>Enar</i> Gösta William, M. L., Läk., f. 07 128
	Westermark, <i>Gösta</i> Rune <i>Gunnar</i> , Civil-ekon., Ration.ch., f. 28 14

Westermark, <i>Sven Gustav</i> , Bitr. ing., f. 32 49	Suppl. i kyrkonämnden 311
Westerstahl, <i>Hans Jörgen</i> , F. D. Prof., f. 16, L. Bergsg. 3 (C) t. 11 06 01	Led. i domkyrkorådet 315
Suppl. i styr. f. stadsteatern 265	White, <i>John Gayler</i> , M. L., Överläk., f. 02 137
Suppl. i styr. f. teaterfonden 271	Wiberg, <i>David</i> Teodor, Musikdir., f. 15, 322
Westheim, <i>Sten Göran</i> , Körmäst., f. 19, 60	Viberg, <i>Sven Ove</i> Lennart, Tryckare, f. 35, Vårväd.g. 19 (H) t. 53 44 09
Westholm, <i>Daniel Alfred</i> , F. D., Doc., Museich., f. 04, Solbacken 1 (S) t. 40 24 70 100 ^a , 102, 268	Led. i 86:e tax.distr. 188
Westin, <i>Anders Edmund</i> , Disp., f. 06, Jättegrytg. 2 B (S) t. 40 31 15	Wiberg, se även Segerstedt-Wiberg
Suppl. i Örgryte kyrkoråd 325	Wickberg, <i>John Algot</i> , Dir., f. 11 144
Westin, <i>Tora</i> , Transl.publ., Fru, f. 01 ... 192	Wickbom, <i>Gustaf Ingmar</i> , M. D., Doc., Överläk., f. 13 116
Westling, <i>Gunnar</i> , Avd.chef, f. 12, Röd- klintsg. 53 (H) t. 51 12 84	Wickman, <i>Per Thomas</i> , Civilek., f. 22, 236
Led. i revisorskollegiet 16	Wickstrand, <i>Stig Arne</i> Gunnar, Byrå- assist., f. 21 62
Ordf. i stadsrevisionen grupp III 17	Wickström, <i>Gustaf Artur</i> Folke, fd Översköt., f. 01, Hagalidsv. 3 (H) t. 66 01 99
Led. i 1:a tax.distr. 174	Led. i Tuve kyrkoråd 334
Westling, <i>Sten Otto</i> Gabriel, Tills.lär., f. 08, Kärralundsg. 55 (Ö) t. 25 45 13	Victor, <i>Karl Erik</i> , Förste insp:ör, f. 17 .. 215
Suppl. i 57:e tax.distr. 184	Victorin, <i>John Gunnar</i> Adolf, Civiling., Byggn.ch., f. 10 111
84	Victorin, <i>John</i> Adolf, fd Tills.lär., f. 00, Fyradalersg. 33-35 (SV) t. 82 93 04
Westling, <i>Karl Arvid Sune</i> , Civiling., Brandch., f. 10 39, 193, 301	Led. f. O. o. C. Wijks fond 269
Westling, <i>Tore</i> , Aukt. rev., Lektor, f. 06, Örebro 256	275
Westlund, Västlund	Victorin, <i>Lisa</i> Ingegärd Maria, Lektor, Fru, f. 03, Fyradalersg. 33-35 (SV) t. 82 93 04
Västlund, <i>Björn</i> , Arb.stud.ing., f. 38 49	Rev.suppl. f. stadsrevisionen grupp VI 17
Westlund, <i>Ernst Harry</i> , Förest., f. 16, 151	Led. i försäkringsnämnden 167
Westlund, <i>Karl-Erik</i> Gustav, Civilek., Utredn.led., f. 27 14	Widding, <i>Nils Åke</i> William, J. K., Hovr. råd, f. 21 205
Westlund, <i>Malte</i> Ingemar, Kont., f. 18 ... 283	Widegren, <i>John Henry</i> , Kyrkoh., f. 08, Mjöbäck 304
Westlund, <i>Carl Morgan</i> , Ing., f. 11 66	Widell, <i>Ruth</i> Gunhild, Sjuksköt., f. 16 ... 155
Westman, <i>Johan Alvar</i> , F. L., Statistisk- chef, f. 15, Dr Forselius g. 21 (SV) t. 18 51 71 13, 190	Wideen, Vidén, Vidén
Westman, <i>Kurt</i> Åke, Utredn.sekr., f. 35, 15	Vidén, <i>Ernst Allan</i> , F. L., Rektor, f. 09, 86
Westman, <i>Alf Erik Lennart</i> , Civilek., Ekon.ch., f. 31, Bronsfyndsg. 33, V. Fröl., t. 45 31 66	Wideen, <i>Karl Harald</i> , F. D., Byggn.antik- varie, f. 12 98
Suppl. i Tynnereds kyrkoråd 330	Widén, <i>Per-Erik</i> , Pers.assist., f. 24, Dr Forselius g. 50 (SV) t. 20 49 06 176
45	Widerborg, <i>Nils-Adolf</i> Salomon, M. L., Leg. läk., f. 08 161
Westrin, <i>Nils Bertil</i> Gerhard, Spårvgsm., f. 22, Marklandsg. 71 (V) t. 41 15 34	Widfors, <i>Gunvor-Agnete</i> , Fru, f. 15, 266, 275
Medborgarvittne 172	Widlund, <i>Army</i> Severina Katarina, Fru, f. 00 251
Suppl. i 8:e tax.distr. 176	Widlund, <i>Leila</i> Evelina Maria, Förest., f. 12 150
Suppl. f. omb. i polisenämnden 214	Wieselgren, <i>Sven</i> John Magnus, J. K., Kronofogde, f. 21, Plantageg. 4 (SV) t. 12 84 81
Wetter, <i>Maja</i> , Fru, f. 04, Stockholm	Suppl. f. ordf. i Kristine gem. nämnd 317
Led. i styr. f. Carlanderska sjukhem. 276	173, 209, 290
Wetter, <i>Sten</i> Folkesson, Bankdir., f. 14 ... 236	Wieslander, <i>Torsten</i> Bernhard Sigfrid, Tulltjm., f. 13, Bronsgjutareg. 32, V. Fröl., t. 45 29 02
Wetterqvist, <i>Åke Karl Gerhard</i> , Bitr. pastor, f. 26, Bräcke Östergård (H) t. 53 97 21 261, 304, 305	Led. i socialvårdsnämnd 2 141
Wetterlundh, <i>Per</i> Gunnar, Ark., f. 37, 31	
Wetterström, <i>Ture</i> Gottfrid, Förste insp., f. 04 54	
Wettre, <i>Per</i> Erik Fredric, Kapt., f. 13, Vasaplatsen 1 (C) t. 11 69 66	
Led. i 59:e tax.distr. 184	

Nämndeman	170	Wiklund, <i>Lars-Ove</i> , Tax.rev., f. 42, Dimvädersg. 65 (H)	174, 202
Revisor f. länkarna av år 1948	274	Wikman, <i>Gunnar Vilhelm Johannes</i> , Kantor, Organist, f. 33	332, 333
Led. i Tynnereds kyrkoråd	330	Viksten, <i>Per Svante</i> , Omb.m., f. 22, Karl Johansg. 164 A (V) t. 12 36 55	
	259	Led. i besvärnsnämnden	27
Vieweg, <i>Per Vilhelm Gösta, M. L.</i> , Prakt. läk., f. 01, Järntorg. 4 (SV) t. 14 01 01			215
Led. i hälsovårdsnämnden	107	Wikström, <i>Nils Arne</i> Holger, Ing., f. 11, 238	
Wigblad, <i>Erik Ingvar</i> , Omb. m., f. 25, Slätvarsg. 21, V. Fröl., t. 29 38 22		Wikström, <i>Folke Gustav-Adolf, J. K.</i> , Länspolischef, f. 13	201, 203
Stadsfullmäktig	6	Wikström, <i>Karl Johan</i> , Omb.m., f. 08, Hälsingborg	204
Led. i lönenämnden	25	Wikström, <i>Lorentz</i> Gottfrid William, fd Järnvgsn., f. 02, Pl. 23, Gunnilse, t. 70 31 00	
Led. i gatunämnden	44	Suppl. i 97:e tax.distr.	190
Ombud i polisnämnden	214	Led. i kyrkonämnden	311
Revisor f. tomträttskassan	236	Led. i Angereds kyrkoråd	331
Förbundsfullm. i yrkeskolförbundet	254	Wikström, <i>Tage</i> Karl Artur, Rektor, f. 08	85
Led. i styr. f. Carlanderska sjukhem.	276	Viktorin, se Victorin	
	239, 244	Wiktorin, <i>Elin</i> Henrietta, Fru, f. 98, Lefflersg. 3 (Ö) t. 25 43 78	
Wigforss, <i>Knut</i> Frans Torsten, Pol.mag., Aktuarie, f. 18	13	Nämndeman	170
Wignell, <i>Allan</i> Oscar Henry, Kyrkovaktm., f. 04	317	Viktorsson, <i>Nils Rune</i> , Redakt., f. 28, Dragspelsg. 8, V. Fröl., t. 45 41 48	
Wignell, <i>Håkan</i> Ingmar, Tjm., f. 43, Trerörsg. 9, V. Fröl., t. 45 72 77	178	Suppl. i 63:e tax.distr.	185
Wihlborg, se Wilborg		Wihlborg, <i>Per</i> Herman Valdemar, Förste byggn.insp., f. 21, Engelbr.g. 7 (C) t. 13 14 40	
Winberg, se Winberg		Kyrkofullmäktig	308
Wijk, <i>Karl Bertil, F. M.</i> , Skoldir., f. 15	73, 289	Led. i Vasa kyrkoråd	321
Wijk, <i>Erik</i> Bertilsson, Dir., f. 06, Särö, t. 70 50 29	97		284
Wijk, <i>Carl-Gustav, J. K.</i> , Kammaråkl., f. 18, Fören.g. 4 (C) t. 10 57 09	177, 210	Wildte, <i>Per Fridolf, J. K.</i> , Stiftssek., f. 96	289
Wijk-Broström, <i>Kerstin</i> Dan-Ida, Fru, f. 07, Götabergsg. 34 (C) t. 18 83 20		Wilke, <i>Erik</i> Lennart, Överpostkontr., f. 18, Dirigentg. 1, V. Fröl. t. 45 44 11	186
Led. i styr. f. Broströmska stift.	247	Wilke, <i>Regina Margareta</i> , Folksk.lär., f. 22, Jättegrytsg. 2 B (S) t. 40 08 49	
Ordf. i styr. f. Broströmska sjukhem.	278	v. Ordf. i Örgryte kyrkoråd	325
Wikander, Wikander		Wilkens, <i>Oskar Gösta</i> Philip, J. K., fd Borgmäst., f. 00, O. Wijksg. 1 (S) t. 16 05 97	
Wikander, <i>Ebbe</i> Theodor, J. K., Ass.dir., f. 12, Sten Stureg. 10 (C) t. 18 14 14		v. Ordf. i gatunamnberedningen	196
v. Ordf. i styr. f. botaniska trädgården	102		280, 291
Led. i styr. f. teaterfonden	271	Willard, <i>Maiken</i> Selma Ingeborg, Fru, f. 07, Anneholmsg. 9 (S) t. 40 50 90	
	252	Nämndeman	170
Wikander, <i>Bo</i> Torsten <i>Ingvar</i> , Pol.mag., Pers.sekr., f. 35	57	Willard, <i>Solveig</i> Anne-Marie, Fru, f. 22, Plantageg. 4 (SV) t. 24 76 90	
Wikander, <i>Sven</i> Otto Vilhelm, J. K., Sekr., f. 16, Bronsfyndsg. 4, V. Fröl., t. 45 31 46		Nämndeman	170
Suppl. i Tynnereds kyrkoråd	330	Rev.suppl. f. husm.förbund av SHR ..	261
	142, 284, 286		254, 259
Wikemar, <i>Irène</i> Valborg, Kassör, Fru, f. 23	107	William-Olsson, <i>Lars</i> Theodor, F. K., Intend., f. 32	260
Wikland, <i>Lars</i> Einarsson, J. K., Byråch., f. 10, Mölndal, t. 27 39 35	234	Willman, <i>Hans</i> Gustaf Torbjörn, Mätn. man, f. 25, Svalebog. 47 B (V) t. 41 73 67	
Wiklander, <i>Georg</i> Robert, Insp., f. 03, Uddeholmmsg. 9 A (Ö) t. 25 33 62		Suppl. i 26:e tax.distr.	179
Suppl. i 58:e tax.distr.	184		
	216		
Wiklund, <i>Åke</i> <i>Berthold</i> , Stadskamr., f. 17, 229			

- Wilson, Karin *Sonja* Linnéa, Byråassist., f. 31 65
- Vilu, *Märt*, Civilek., Utreddn.sekr., f. 39, 14
- Wiman, *Stig* Axel, Vaktm., f. 15, Dr Forselius g. 56 (SV) t. 20 55 02
Led. i styr. f. J. F. Dicksons minnesf. 279
- Wimmarson, Karl Vilhelm *Arnold*, Musikdir., f. 12 317
- Wimmerstedt, *Arne* Hildebrand, Verkst.dir., f. 17 237²
- Wiinberg, Winberg
Wiinberg, *Arne* Jean, Läk., f. 27 256
- Winberg, *Jan*, M. D., Doc., Bitr. överläk., f. 23 90, 120, 152
- Winblad, *Bo* Edvard Jean Jacques, J. K., Civilek., Länsassessor, f. 04, Malmö, 204
- Winbom, *Bengt* Wilhelm, Ing., f. 25 34
- Windt, *Gunnar* Elis, Avd.ch., f. 04, Oterdahls g. 21 (H) t. 22 47 93
Kyrkofullmäktig 309
Led. i Lundby kyrkoråd 324
- Windt, *Karin* Margareta, Biträde, f. 02, Tjärblomsg. 5 A (H) t. 22 43 19
Led. i Brämaregårdens kyrkoråd 328
- Wingefors, *Eric* Olof Richard, Klock., f. 16 325
- Winqvist, *Stig* Bertil, Byråing., f. 21, 55
- Wingård, *Gustav* Paul, Vaktmäst., f. 11, 84²
- Wingård, *Hugo* Arvid, Redaktör, f. 04, Dr Liborius g. 3 (SV) t. 16 45 63
Nämndeman 170
Överförmyndare 173
- Wingård, Ernst *Josef*, Distr.ing., f. 09, Skogshyddeg. 22 (Ö) t. 19 46 20
God man vid laga skifte 170
29
- Wingård, *Torkel* Fredrik, F. K., Aktuarie, f. 25, Måndagsg. 20 (N) t. 46 66 60
Led. i Kortedala kyrkoråd 326
- Wingö, *Gunilla* Elisabeth, Socionom, Kurator, Fru, f. 39 117
- Winkler, *Bertil* Johan, Bitr. övertandläk., f. 19 134
- Winlöf, *Carsten* Johan Napoleon, Krim.komm.ie, f. 10 212
- Winning, Britta *Gunilla*, J. K., Förste länsnot., Fru, f. 20 201
- Winkvist, Winqvist
Winqvist, *Birgit*, Förest., Fru, f. 17 156
- Winqvist, *Einar* Vilgot, Omb.m., f. 08, Hemgårdsv. 2 (Ö) t. 26 42 41
Led. i spårvägsstyrelsen 58
Led. i torg- o. slakthusstyrelsen 71
Suppl. i 78:e tax.distr. 187
204, 239
- Winqvist, Nils August *Filip*, Distr.omb.man, f. 11, Kanotg. 9 (V) t. 29 39 89
Nämndeman 170
258
- Winkvist, *Gerda* Sofia, Förest., f. 13 284
- Winqvist, *Svante* Lennart, Civilek., Utreddn.man, f. 42 12
- Winroth, Kari-*Britta*, Läroverksadj., f. 22, Tångenv. 10 C (H) t. 66 03 22
Led. i Dalheimers don. 280
- Winsnes, Kurt *Stefan*, Pol.stud., f. 42, Växelmyntsg. 34, V. Fröl.
Suppl. i 51:a tax.distr. 183
- Winsö-Nilsson, Astrid *Inger*, M. L., Bitr. överläk., Fru, f. 28 117
- Winters, *May*, Fru, f. 19, Topasg. 50, V. Fröl., t. 45 48 35
Medborgarvittne 172
- Virdborg, *Astrid* Lilly, Sjukh.bitr., Fru, f. 09 324
- Wiréen, *Leif* Gösta, Tills.lär., f. 37 79
- Virgin, *Hemming* Ivar, F. D., Prof., f. 18, T. Wulffsg. 58 (SV) t. 82 90 84, 102
- Wirnäs, *Arne* Holger, Byråassist., f. 14, 28
- Wirström, *Gunnar* Sven Anders, Avd.ch., f. 03, Smörg. 3 (S) t. 40 17 32
Led. i 60:e tax.distr. 184
- Wirth, Hubert *Jan* Axel, Insp., f. 37 35
- Wistrand, *Erik* Karl Hilding, Prof., f. 07, Ö. Husarg. 25 A (SV) t. 13 32 51 97
- Wistrand, *Jerker* Karl Theodor, Ekon.lic., Budgetchef, f. 36 12
- Wistrand, *Ragnar* Lorentz Mikael, Förste tandläk., f. 10 135
- Witt, *Frank* Henry Robert, J. K., Rådman, f. 20, Glasmäst.g. 18 (S) t. 18 51 40 165, 206
- Wittgren, *Kurt* Arnold, Järnvagsm., f. 27, Fjädermolnsgatan 8 (H) t. 53 98 29
Nämndeman 170
242
- Wittgren, *Rolf* Osvald, Järnvagsm., f. 25, Kalenderv. 20 (N) t. 46 21 86
Suppl. i 44:e tax.distr. 181
- Wittgren, *Signe* Ingeborg, Fru, f. 27, Fjädermolnsg. 8 (H) t. 53 98 29
Suppl. i styr. f. Styrö kustsanatorium 278
Suppl. i Lundby kyrkoråd 324
- Wittrock, *Rolf* Einar, Vent.ing., f. 20 .. 29
- Woie, *Suzanne*, Förest., Fru, f. 14 131
- Wolgang, *Hans* Heinz Bernhard, Kont.förest., f. 16, Billdal, t. 61 06 21 .. 165, 203
- Wollter, *Frank* William, Röring., f. 08, 76
- Wollter, *Kjell* Nils Fredrik, Sjökap., f. 12, Palmsundsg. 2 (V) t. 29 31 56
Suppl. f. O. o. C. Wijks fond. 269
- von, se namnet
- Vrang, Sven *Ingvar* Eskil, J. o. F. K., Rådm., f. 04 206
- Wrangsjö, *Bertil* Axel Natanael, Arb.ch., f. 19 47
- Wrede, Carl *Hendrik* August, Dir., f. 12, Eklandag. 2 (S) t. 18 97 47
Kassaf. i handels- o. sjöfartsnämnden 192

Wretland, Sone Axel <i>Bertil</i> , Trafiking., f. 23	59, 259
Våge, <i>Bengt</i> Hugo Fritiof, Civiling., Bostadsch., f. 12	22
Våge, <i>Lars</i> Gustav Ingemar, Ark., f. 22	30
Wählander, Lars <i>Acke</i> , Stud., f. 44, Segerlindsg. 22 (Ö) t. 25 40 43	
Revisor f. Gbgs studenthem	245
Wählberg, <i>Rune</i> Paul Daniel, Musikdir., f. 23	326
Wählin, <i>Eric</i> Albin, Förv., f. 20, Fack 1523, Gbg 1, t. 66 02 11	
Stadsfullmäktig	6
Förbundsfullm. i yrkesskolförbundet .	254
Wählin, <i>Ulla</i> Birgitta, Kursförest., Fru, f. 20	259 ^a
Wählstrand, Robert <i>Arne</i> , F. D., Doc., Rektor, f. 03	221
Wängblad, Nils <i>Gunnar</i> , Tills.lär., f. 26, 83	
Väneby, <i>Inga</i> Rut, Förste kurator, f. 17, 124	
Wärff, <i>Bernt-Olof</i> Erland, Kamr., f. 28, 259	
Wästberg, se Westberg	
Wästgerd, <i>Anna-Rosa</i> , Förste insp., f. 14, 216	
Wästlund, se Westlund	
Y	
Ydemark, <i>Gösta</i> Yngve, Förm., f. 10, Björnekärsg. 3 C (N)	
Led. i tjänarinnehemmet	251
Ylling, <i>Sven</i> Olof, Sekt.ch., f. 27	223
Yngvik, <i>Curt</i> Roland, Tills.lär., f. 16 ...	83
Yregård, <i>Björn</i> , Fögderisekr., f. 27, Färgspelsg. 31, V. Fröl., t. 28 05 33 .	184, 207
Yrell, <i>Evy</i> Ulla-Britt, Byråassist., Fru, f. 30	22
Ytterbrink, Frank <i>Ingmar</i> Agaton, J. K., Civilek., Kanslich., f. 26, A. Mattssonsg. 21 (N) t. 26 03 90	305 ^a , 312
Z	
Zackariasson, <i>Karl</i> Anders, Hemm.äg., f. 20, Pl. 4550, Hovgården, t. 64 00 28	
Led. i Björlanda kyrkoråd	332
Zachrisson, Zachrisson	
Zachrisson, <i>Arne</i> , M. L., Prakt. läk., f. 19, 45	
Zachrisson, <i>Berith</i> Margareta, Textillär., Fru, f. 32, Vårflodsg. 24 (H) t. 53 23 89	
Rev. f. O. o. A. Platins fond	295
Rev.suppl. f. Lindeqvists don.fond ...	296
Zachrisson, Karl <i>Bertil</i> Rune, Kamr., f. 24	231
Zachrisson, <i>Bruno</i> , Dir., f. 90	232
Zachrisson, <i>Dan-Olof</i> , Tills.lär., f. 29 ...	81
Zachrisson, <i>David</i> Hugo, Hemm. äg., f. 93, Buur, Olofstorp, t. 200 32	
Led. i Bergums kyrkoråd	332
Zackrisson, <i>Majken</i> Linnéa, Kurator, f. 20	123

Zackrisson, <i>Per</i> Gunnar, F. L., Kanslich., f. 29	25 ^a
Zachrisson, <i>Rune</i> Elof, Tills.lär., f. 32, Vårflodsg. 24 (H) t. 53 23 89	
Stadsfullmäktig	6
Led. i styr. f. samlingslokaler	38
Suppl. i socialvårdsnämnd 4.	141
Nämndeman	170
Revisor f. studenth. Johanneb. upa ...	246
Led. i styr. f. sjöfolkets bildningsarb...	260
Zackrisson, <i>Åke</i> Allan Zackeus, Sekt.ch., f. 13	59
Zander, <i>Dan</i> Lennart, Rektor, f. 11, Sägställareg. 11 (Ö) t. 21 45 21	
Nämndeman	170
	79
Zander, <i>Carl</i> Heribert, Kont.ch., f. 06, Tråringen 38 H (Ö) t. 21 25 29	
Rev.suppl. i kyrkofullm:s revision ...	310
Zanderin, <i>Magna</i> Ragnhild, Sjuksköt., Fru, f. 06	91
Zederin, <i>Birgit</i> Helena, Fru, f. 15, Nattviolsg. 7 (H) t. 23 23 41	
Suppl. i 15:e tax.distr.	177
Zervos, <i>Michael</i> , Tekn., f. 20	192
Zetréus, <i>Per-Olof</i> , Arb.skyddskonsul., f. 33, Spannländsg. 5 (V) t. 41 21 92	
Rev.suppl. f. stadsrevisionen grupp I ..	16
Suppl. i hälsovårdsnämnden	107
Suppl. i 7:e tax.distr.	175
	239
Zetterberg, <i>Gunnar</i> Lennart, Civiling., f. 10	235
Zetterberg, <i>Thorsten</i> Fredrik, Fast.insp., f. 03	36
Se även Setterberg	
Zetterholm, <i>Nils</i> Olof, F. L., Aukt. rev., f. 02, Meijerbergsg. 2 B (S) t. 18 34 81, 234	
Zetterlund, <i>Ingrid</i> <i>Marianne</i> , Förest., f. 30, 162	
Zetterström, <i>Kerstin</i> Anita, Sjuksköt., f. 37	155
Zimdal, <i>Dagmar</i> Elisabet, Fru, f. 12, Carlanderspl. 6 (S) t. 16 67 74	
Nämndeman	170
Rev.suppl. f. Carlanderska sjukhemmet	277
Rev. f. de handik. riksförb.	300
Zimdal, <i>Helge</i> , Ark. SAR, Prof., f. 03, Carlanderspl. 6 (S) t. 16 67 74	
Led. i styr. f. C. F. Lindbergs don.	268
	271
Zinnerström, <i>Bengt</i> Georg, Ing., Kont.förest., KR-man, f. 26	28
Å	
Åberg, <i>Bengt</i> Olof, T. K., Kyrkoadj., f. 23, 286, 325	
Åberg, <i>Elyv</i> Maj-Britt Ingegerd, Diak., f. 24	325

- Åberg, *Greta Solveig*, Bitr. psyk., Fru, f. 33 122
- Åberg, *Jan-Olof Bertil*, Fil. stud., f. 42, Antenng. 21 B, V. Fröl., t. 45 61 95
Suppl. i V F kyrkoråd 329
- Åberg, *Karl Melker*, Fiskare, f. 15, Fotö, t. 78 05 80 227
- Åberg, *Åke Allan*, Museiförest., f. 16, Eklandag. 35 (S) t. 81 17 67 98, 99
- Ådahl, *Arvid Bertil Samuel*, J. K., Byråch., f. 22 11, 226, 237³, 254
- Ågren, *Per Gustaf*, Civilek., Dir., Genkonsul, f. 98, Högåspl. 2 (S) t. 16 48 54
Ordf. i styr. f. A. H. Ågrens don. 121
230, 256
- Ågren, *Lars Arvid*, Ark. SAR, f. 21 232
- Åhgren, *Nils Herman Sigvard*, Omb.m., f. 25, Blidvädersg. 13 (H) t. 53 06 99.. 175
- Ågren, *Sven*, J. K., Stadsnot., f. 34 34
- Åhlund, *Nils Jonas*, Civilekon., Dir., Genkonsul, f. 97, Föreningsg. 8 A (C) t. 13 41 14
v. Ordf. i styr. f. E. Magnus' musikfond 270
230, 256
- Åhman, *Ernst Gustaf Wilhelm*, Kont. förest., f. 15, Dr Belfrages g. 24 (SV) t. 20 11 44
Led. i styr. f. R. Dicksons stift. 247
11
- Åhman, *Ingrid Birgitta Eriksdotter*, Fru, f. 16, Dr Belfrages g. 24 (SV) t. 20 11 44
Revisor f. Lundby barnhem 282
- Åhnbrink, *Greta Ingrid Hildegard*, Fru, f. 01, St. Skogsv. 11, Sävedalen, t. 26 42 18 177
- Åhrberg, *Åke David Vilhelm*, Civiling., f. 19 34
- Åhrman, *Bo Per Ragnvald*, Ing., f. 31... 50
- Åhslund, se Åslund
- Åhström, se Åström
- Åkerberg, *Gustaf Fredrik Bernhard*, Maskinmäst., f. 05 125
- Åkerfeldt, *Johan August Lennart*, Byrå-assist., f. 15 60
- Åkerman, *Nils Richard Osborne*, Bag. förest., f. 00 273
- Åkerman, *Per Olof Emanuel*, J. K., Stadsomb.m., f. 30 34, 38, 273
- Åkersten, *Lars Gustaf*, Säkerhetsing., f. 26 57, 194, 195
- Åkerström, *Gustaf Bertil*, Stådningsinsp., f. 08 118
- Åkerström, *Elin Bernhardina*, Sömmerska, f. 08, Piong. 5, V. Fröl., t. 29 07 96
Suppl. i Älvsborgs kyrkoråd 330
- Åkerström, *Knut Lauritz*, Slöjdlär., f. 94, 279
- Åkerström, *Nils Ragnar*, Ledn.rep., f. 01, Toppegelsg. 9 (V) t. 24 06 84
Nämndeman 170
- Åkerström, *Sten Ingvar*, J. K., Byråch., f. 32 110
- Åkesson, *Hans*, Tillsyningsvaktm., f. 22, 81
- Åkesson, *Per-Åke*, Kontr:ant, f. 12.... 50
- Åkesson, *Åke*, J. K., Ekon.dir., f. 13, Birkag. 24 A (Ö) t. 25 34 74
v. Ordf. i styr. f. orkesterföreningen.. 264
Led. i styr. f. konserthuset 264
74, 92, 237³, 238, 239, 258
- Ålander, *Karin Eivor*, Diak., f. 16..... 320
- Ålund, se Åhlund
- Åman, se Åhman
- Årberg, se Åhrberg
- Årthun, *Nils Inge*, Lab.ing., f. 40..... 119
- Åsblad, *Karl Lennart Valentin*, Anläggning. f. 18, Blacktjärnsg. 3 A (Ö) t. 21 57 76
v. Ordf. i styr. f. socialförvaltn..... 139
Led. i socialnämnden 140
Led. i barnvårdsnämnden 140
Ordf. i socialvårdsnämnd 3..... 141
Nämndeman 170
- Åsemyr, *Erlend Felix*, Konsulent, f. 21, Radiomastg. 42, V. Fröl., t. 45 71 56
Led. i V F kyrkoråd 329
216
- Åsemyr, *Roy Knut*, Kont., f. 39, Dimvädg. 66 (H) t. 53 63 91
Rev.suppl. f. Lundby lokalfören..... 38
Suppl. i 77:e tax.distr. 187
Rev.suppl. f. SMU-för:s i Gbg pojkh. 283
- Åshammar, *Reinhold Alfred Heimer*, Mantalskomm:ie, f. 02, Palmstedtsg. 3 A (S) t. 16 08 96 177, 208
- Åhslund, *Gunnel Elisabeth*, Rådm., f. 21, 207
- Åhslund, *Rosa*, Byråassist., f. 38..... 10
- Åstrand, *Sven Filip Henrik*, J. K., Rådman, f. 16 207
- Åstrand, *Lars Erik*, Övering., f. 30 66
- Åström, *Sven Gustav*, Förste insp:ör, f. 24, Dr Liborius g. 5 (SV) t. 16 21 98
Suppl. i 84:e tax.distr. 188
215
- Åström, *Harry Ragnar Augustin*, Kyrkoadj., f. 35 333
- Åström, *Sten-Åke*, Ink.assist., f. 41, Karl Staafsg. 12 (H) t. 51 24 91
Suppl. i 32:a tax.distr. 180
Rev. f. för.f. befr. av handelsk. 257
- Åström, *Sven Erik*, Restaur.ch., f. 19 .. 237
- Åvall, *Ragnar Olov*, Försälj.ch., f. 08, Fastlagsg. 14 (N) t. 46 27 31
Led. i 44:e tax.distr. 181
- Ö
- Öberg, *Oswald Bruno*, Elektrotekn., f. 17, 36
- Öberg, *Curt Wilhelm*, Pol. mag., Chef f. finanskont., f. 13 12
- Ödemo, *Edith Gunvor Gun*, Kass., Fru, f. 22 266

Ödman, <i>Anders</i> Gottfrid, Ing., f. 05	30	Örwall, se Öhrvall	
Ödman, <i>Axel Robert</i> , Förste revisor, f. 20	18, 194	Öst, <i>Harriet Anita</i> , Fögderiassist., Fru, f. 42	208
Ögren, <i>Kurt</i> Jalmar, Stud. rektor, f. 27, 84		Östberg, <i>Anna Gulli</i> , Fru, f. 18, Mölnlycke, t. 73 03 98	215, 227, 229, 254, 279
Öhman, Öman		Östberg, <i>Åke</i> , Rep:ör, f. 20, Vantg. 3 G (V) t. 24 00 40	
Öhman, <i>Karl Alf</i> Egon, Bitr. övertandläk., f. 16	134	Suppl. i socialvårdsnämnd 1	141
Öhman, <i>Arvid</i> Oskar Fredrik, F. L., Lektor, f. 05, S. Allég. 2 A (SV) t. 13 22 40		Nämndeman	170
Led. i Haga kyrkoråd	318	Suppl. i 46:e tax.distr.	182
Öhman, <i>Ingrid</i> Elisabeth, Socionom, Soc. sekr., f. 15	147	Öste se Berner-Öste	
Öhman, <i>Ingrid</i> Margit Emilia, Leg. sjuksköt., Planer.assist., f. 11	110	Östebo, <i>Anders Bertil</i> , Kamr., f. 19, Hagforsg. 33 (Ö) t. 21 72 97	
Öman, <i>Karl-Erik</i> Birger, Pers.assist., f. 32, 28, 193		Rev.suppl. f. stadsrevisionen grupp III	17
Öhman, <i>Rune</i> Edvard, Metallarb., f. 22, Annexg. 7 (S) t. 20 62 68		Led. i socialvårdsnämnd 1	140
Rev.suppl. f. stadsrevisionen grupp VI	17	Led. i arbetslöshetsnämnden	140
Öhnander, <i>Bengt</i> Arne, Redakt., f. 33, Molnväd.g. 20 (H) t. 53 31 44		Östebo, <i>Ernst</i> Ivar, Adjunkt, f. 26, Rimfrostg. 15 (H) t. 53 08 45	
Suppl. i turisttrafikförbundet	233 262	Nämndeman	170
Öhrbom, <i>Lars</i> Rudolf Lennart, J. K., Hovrättsråd, f. 22, O. Wiksg. 4 (S) t. 18 67 27	183, 205	v. Ordf. i kyrkostämman (Bi)	327
Öhrn, se Örn		v. Ordf. i Biskopsgårdens kyrkoråd	327
Öhrstrand-Grauers, <i>Ann Marie</i> , M. L., Bitr. överläk., Fru, f. 10	137	Östebo, <i>Carl Axel</i> , Kont., f. 17, Blåsvädersg. 12 (H) t. 53 85 03	
Öhrvall, <i>Östen</i> John Albin, Handl., f. 07, Andra Långg. 7 (SV) t. 12 52 25		Suppl. i Biskopsgårdens kyrkoråd	327
Suppl. i O F kyrkoråd	319	Östebo, <i>Sven</i> Karl-August, Köpm., f. 15, Parkuddsg. 18, Hisings Backa t. 22 32 91	
Öjersson, <i>Mary</i> Inga-Lill, Skolsköt., f. 19, 90		Suppl. i kyrkonämnden	312
Ökvist, se Öquist		Suppl. i Backa kyrkoråd	331
Öller, <i>Carl-Gustaf</i> Fredrik, Civiling., Anlägg.ch., f. 23	61, 194	Österberg, <i>Karin Elisabeth</i> , Bitr. psykolog, Fru, f. 38	122
Öman, se Öhman		Österberg, <i>Lars-Olof</i> Vilhelm, Kontr:ant, f. 13	50
Önnheim, <i>Nils</i> Ivar, Civiling., Övering., f. 20	66	Österdahl, <i>Emma-Karin</i> , Verkst.dir., f. 20, 232	
Öquist, <i>Sten</i> Gustaf, Kont., f. 12	259	Östergren, <i>Stig</i> John Gunnar, Socionom, Socialch., f. 16	147
Öhrn, Örn		Österling, <i>Lars</i> Olof, Studierektor, f. 23, 85	
Öhrn, <i>Anne-Marie</i> , Tills.lär., f. 29	84	Österström, <i>Karl Adolf</i> Mauritz, Kyrkoh., f. 02, Lundby Prästgård (H) t. 22 29 14	
Öhrn, <i>Britta</i> Axelina, Fru, f. 22, Flygradiog. 20, V. Fröl.		Kyrkofullmäktig	309
Suppl. i 25:e tax.distr.	178	Ordf. i kyrkostämman (L)	324
Öhrn, <i>John Harry</i> , Ing., f. 12	36	Ordf. i Lundby kyrkoråd	324
Örn, <i>Rune</i> Osborn Manfred, Förste verk-mäst., f. 17	70	Östling, <i>Dagmar</i> Sigrid Emilia, Sjuksköt., Fru, f. 18	155
Örn, <i>Torsten</i> Vilhelm, Tills.lär., f. 31	84	Östling, <i>Sven Lennart</i> , Ing., f. 24	50
Örndahl, <i>Bo</i> Carl Gustav J:son, M. D., Bitr. överläk., f. 22	113	Östlund, <i>Vera Eivor</i> Kristina, Sjuksköt., f. 17	152
Örnevald, <i>Nanna</i> Gunborg Josefina, Förest., f. 20	156	Östlund, <i>Karl-Gustaf</i> Axel, Poliskomm:ie, f. 08	212, 301
Örngård, <i>Erik</i> Berthold, Stat.mäst., f. 06, 60		Östlund, <i>Lars Olof</i> Edvard, Förste landskansl., f. 23, Olivedalsg. 25 (SV) t. 24 67 78	187, 203
Örtengren, <i>Sune</i> Roland Herbert, Mät-nm., f. 37, Toleredg. 20 A (H) t. 51 40 80		Östlund, <i>Ida Margareta</i> , Socionom, Fru, f. 21, Kulörg. 43, V. Fröl., t. 28 30 04	
Suppl. i 24:e tax.distr.	178	Revisor f. Västkusthemmet	291
		Övergaard, <i>Margit</i> , Ing., f. 28	66

FÖRTECKNING ÖVER ORDINARIE BEFATTNINGAR HOS GÖTEBORGS STAD

KA = enligt löneplan KA
 KB = enligt löneplan KB
 Uo = fullmakts- eller förordnandetjänst
 Fb = ordinarie chefsjänsteman
 Fp = visstidsförordnad chefsjänsteman

Ackordskonsulent	KB 1, KA 21	Baderska, första	KA 12
Adjunkt	Uo 17	Badföreståndare	KA 16, KA 14
Afasipedagog	KA 17	Badintendent	KA 21
Affärsbiträde	KA 9	Badmästare	KA 13, KA 12
Aktuarie, förste	KA 30	Badmästare, bitr.	KA 12
Aktuarie	KA 28, KA 26, KA 23	Bageriföreståndare	KA 15
Amanuens	KA 23	Bandagemästare	KA 23
Ambulansförman	KA 15	Bandagist	KA 17
Apotekstekniker	KA 13	Baningenjör	KB 2
Arbetschef	KB 3, KB 2, KA 28, KA 26	Banmästare	KA 19, KA 17
Arbetschef, bitr.	KA 28, KA 26	Barnavårdscentralsköterska	KA 15
Arbetsföreståndare	KA 21	Barnavårdslärlarinna	KA 18
Arbetsledare	KA 15	Barnbiblioteksassistent	KA 14
Arbetssträfningschef	KA 23	Barnhygieniker	KB 4
Arbetsstudieingenjör	KA 26, KA 23, KA 21, KA 19, KA 17	Barnmorska	KA 14
Arbetsstudieingenjör, bitr.	KA 19	Barnmorska, I	KA 15
Arkitekt, förste	KB 1	Barnmorska, II	KA 14
Arkitekt	KB 1, KA 30, KA 28, KA 26, KA 23	Befälhavare	KA 15
Arkivarie	KA 26	Besiktningsman	KA 21
Aspirant	KA 21	Besiktningsingenjör	KA 26
Assistent, förste	KA 21, KA 19, KA 17	Besiktningsveterinär	KA 24
Assistent	KA 24, KA 21, KA 19, KA 17, KA 15, KA 13, KA 11, KA 9	Bibliotekarie, förste	KA 24
Assistentlärare	KA 19, KA 16	Bibliotekarie, andre	KA 22
Assistenttandläkare	KA 20	Bibliotekarie	KA 27
Audiologkonsulent	KA 17	Biblioteksaspirant	KA 14
Auktionsassistent	KA 17	Biblioteksassistent, förste	KA 20
Auktionsförrättare	KA 17	Biblioteksassistent	KA 18
Auktionsförrättare, bitr.	KA 15	Bibliotekskonsulent	KA 22
Auktionskommissarie	KA 26	Biljettkassörska	KA 9
Avdelningsbarnmorska, I	KA 17	Bokbindare	KA 10, KA 9
Avdelningschef	KB 3-1, KA 25	Bokförlingschef	KA 26-23
Avdelningsföreståndare	KA 17, KA 14, KA 13	Boktryckare	KA 13
Avdelningssköterska, I	KA 17	Bostadschef	KB 4
Avdelningssköterska, II	KA 16	Bostadsförmedlingschef	Fb 2
Avdelningssköterska, III	KA 16, KA 14	Bostadskonsulent	KA 15
Avläsare, förste	KA 13	Bowlingsmaskinist	KA 13
Avläsare	KA 11	Brandchef	Fb 4
Avläsarförman	KA 15	Brandchef, vice	KA 28
		Brandförman	KA 15
		Brandingenjör, förste	KA 26
		Brandingenjör	KA 23
		Brandinspektör	KA 18

Brandman	KA 13, KA 10	Ekonomiföreståndare	KA 23, KA 19, KA 16-14
Brandmästare	KA 18	Ekonomiföreståndare, I	KA 22
Broförare	KA 12	Ekonomiföreståndare, bitr. .	KA 17, KA 16, KA 13, KA 11
Budgetsekreterare	KB 2, KA 26	Ekonomiföreståndare, III ...	KA 20, KA 19
Bygglidare	KA 23	Ekonomiföreståndare, V	KA 15
Byggnadsantikvarie	KA 28	Ekonomiföreståndare, VI	KA 15
Byggnadschef	KB 3	Ekonomiföreståndare, bitr., I	KA 16
Byggnadsingenjör	KA 23, KA 21	Ekonomiföreståndare, bitr., II	KA 15
Byggnadsinspektör	KA 23	Ekonomiföreståndare, bitr., III	KA 14
Byggnadskontrollant KA 23, KA 21, KA 19		Elektroingenjör	KB 2, KA 26
Byggnadsverkmästare	KA 17	Elektrotekniker ...	KA 19, KA 17, KA 15
Byråarkitekt	KA 28	Elevhemsföreståndarinna	KA 17
Byråassistent, förste	KA 19	Elmaskinist	KA 13
Byråassistent KA 21, KA 19, KA 17, KA 15		Elreparatör, förste	KA 13
Byråchef	KB 4-1, KA 28	Endokrinolog	KB 1
Byråföreståndare	KA 26	Epidemisköterska	KA 13
Byråingenjör, KB 2, KB 1, KA 30, KA 28, KA 26, KA 25, KA 23, KA 21		Expeditionschef	KA 21
Byråintendent	KA 23	Expeditionsföreståndare	KA 21
Byråsekreterare ...	KA 23, KA 21, KA 19	Expeditionsförmän KA 15, KA 14, KA 12	
Byråsköterska	KA 13	Expeditionsman	KA 13
Chaufför	KA 10		
Chef ..	KB 5, KB 3, KA 30, KA 29, KA 28	Faktor	KA 19
Chefsgymnast	KA 21, KA 18, KA 16	Familjerådgivare	KA 21, KA 19
Chefsoperatör	KA 19	Fastighetschef	KB 1
Chefsortodontist	KB 1	Fastighetsdirektör	Fp 7
Chefsortodontist, bitr.	KA 25	Fastighetsinspektör	KA 19, KA 15
Chefstandtekniker	KA 18, KA 16	Fastighetsintendent	KA 26
		Filmtekniker	KA 10
Dietist	KA 17, KA 15	Finanssekreterare	Fp 6
Direktör	Fp 7, Fb 5, Fb 4, Fb 2	Fiskhamnsföreståndare	KA 26
Dispensläkare	Kb 1	Folkskollärare	Uo 10
Dispensläkare, bitr.	KA 27	Fondkamrer	KA 28
Dispensärsköterska	KA 14	Fotograf	KA 15, KA 12, KA 10
Distributionschef	KA 19	Fotografbiträde	KA 9
Distributarkitekt	KB 1	Fritidsledare	KA 12, KA 9
Distriktsarkitekt, bitr.	KA 28	Färbefälhavare	KA 13
Distriktsbrandingenjör	KA 24	Färjinspektör	KA 21
Distriktsförmän, förste	KA 17	Färjmaskinist	KA 12
Distriktsförmän	KA 15	Färjvakt, förste	KA 12
Distriktsingenjör	KB 1, KA 26	Föreståndare KA 26, KA 23, KA 21, KA 20, KA 19-12	
Distriktsinspektör	KA 21, KA 19	Föreståndare, bitr.	KA 16, KA 15, KA 13-11
Distriktsläkare	KA 14	Föreståndarinna, första	KA 24
Distriktsmättningsman	KB 1	Föreståndarinna	KA 19-12
Djurskötare	KA 11	Föreståndarinna, bitr.	KA 13
Driftassistent	KA 21, KA 19	Förmän	KA 15, KA 13, KA 12
Driftchef	KB 3	Förmyndarekurator	KA 17
Driftelektriker	KA 13	Förrådsassistent ...	KA 19, KA 17, KA 11
Driftförmän	KA 15	Förrådsföreståndare	KA 19, KA 17
Driftingenjör, förste	KB 2	Förrådsföreståndarinna ...	KA 13, KA 11, KA 9
Driftingenjör .	KA 30, KA 28, KA 26-23	Förrådsförmän	KA 15, KA 13
Driftledare	KA 26	Förrådsförvaltare	KA 23
Driftmästare	KA 21, KA 19, KA 17	Förrådsmästare	KA 17, KA 15
Driftvakt	KA 13	Förskollärare KA 16, KA 14, KA 12, KA 5	
Däcksman	KA 10	Försäljare	KA 15
Ekonomichef	KB 3, KB 2		
Ekonomidirektör	KB 4		

Försäljningschef	KA 26	Inköpsassistent	KA 21, KA 19, KA 17, KA 15
Försäljningsingenjör	KA 26	Inköpschef	KB 2, KA 27, KA 26, KA 23
Garagemästare	KA 21	Inköpschef, bitr.	KA 26
Gasmästare	KA 19	Inspektor, förste	KA 26, KA 21, KA 19
Gastillverkningschef	KA 23	Inspektor	KA 19, KA 17, KA 15
Gatuchef	Fp 7	Inspektor, bitr.	KA 15, KA 13
Generalplanechef	KB 5	Inspektorsbiträde	KA 9, KA 8
Gymnastikkonsulent	KA 21	Inspektorselev	KA 7, KA 6
Gymnastikkonsulent, bitr.	KA 21	Inspektör	KA 21, KA 19, KA 17, KA 15, KA 13
Gymnastiklärare	Uo 13	Inspektör, bitr.	KA 21, KA 17
Hallmästare	KA 21, KA 17	Installationschef	KA 28
Hamnbefäl	KA 19	Institutionstekniker	KA 12
Hamndirektör	Fp 7	Instruktionssköterska	KA 19
Hamninspektör	KA 28	Instruktör	KA 17
Hamnkapten	KA 28	Instrumenttekniker	KA 17, KA 15, KA 13
Hamnlots	KA 12	Intendent	KA 30, KA 27, KA 26, KA 24, KA 23, KA 21, KA 19
Hamnmästare	KA 21	Journalistikare	KA 11, KA 10
Hamnservis	KA 12, KA 11	Jurist, förste	KA 29
Handarbetsföreståndarinna	KA 13	Jurist, andre	KA 28
Handarbetskonsulent	KA 18	Jurist, bitr.	KA 26
Hemhjälpssassistent, förste	KA 17, KA 15	Kalkylingenjör	KA 21
Hemhjälpssassistent	KA 13, KA 11	Kammarskrivare	KA 15, KA 13, KA 11
Hemkonsulent	KA 17	Kamrer(are)	KA 28, KA 26, KA 25, KA 23
Hemvårdarinna	KA 9	Kamrer(are), bitr.	KA 23, KA 21
Husbyggnadschef	KB 4	Kamrer, personalchef	KA 28
Husfar	KA 11	Kamrersassistent	KA 21, KA 19
Husfru	KA 13	Kanslichef	Fp 7
Husmor, KA 20, KA 15, KA 13, KA 11-9		Kartograf	KA 26
Husmor, I	KA 24	Kassör	KA 15, KA 13, KA 11
Husmor, III	KA 20	Klinikföreståndarinna	KA 19
Husmor, IV	KA 19	Kokerska	KA 11
Husmor, bitr.	KA 18, KA 11	Kokskontrollant	KA 11
Husföreståndare, bitr.	KA 11	Kolloperatris, första	KA 13, KA 11
Husmorsassistent	KA 9	Kolloperatris	KA 9
Huvudbokförare	KA 19	Kommunalråd	KBp 7
Huvudkassör	KA 15	Konservator, förste	KA 21
Hygienkonsulent	KA 17	Konservator	KA 16
Hålkortschef	KA 19	Konservatorsassistent	KA 14
Hålkortsoperatör, förste	KA 15	Konstruktionschef	KB 3, KB 1
Hålkortsoperatör	KA 11	Konstruktionsingenjör	KA 21
Hålkortsoperatris, första	KA 11	Konsulent	KA 23-21
Hålkortskolloperatris	KA 9	Konsult, tekniker	KA 25
Hålkortsstansoperatris	KA 9	Kontorist	KA 9
Hälsovårdsinspektör, förste	KA 17	Kontorsföreståndare	KA 26
Hälsovårdsinspektör	KA 15	Kontorsrationaliseringsman	KA 21
Hörsellärlarinna	KA 15	Kontorsskrivare	KA 11
Hörselpedagog, förste	KA 26	Kontorssvakt	KA 9, KA 3, KA 2
Hörselpedagog	KA 21	Kontorssvaktmästare	KA 10
Hörselvårdsassistent	KA 13, KA 11	Kontrollant, förste	KA 23, KA 17
Idrottsdirektör	Fb 5	Kontrollant	KA 24, KA 23, KA 21, KA 19, KA 17, KA 15
Idrottsplatsvaktmästare	KA 11	Kontrollant, bitr.	KA 17, KA 15
Ingenjör, förste	KB 3-1, KA 30, KA 28	Kontrollantbiträde	KA 13
Ingenjör	KB 1, KA 30, KA 28, KA 26, KA 25, KA 23, KA 21, KA 19, KA 17	Kopist	KA 9
Ingenjör, bitr.	KA 23, KA 21, KA 19, KA 17		
Inköpare	KA 17		

Tjänste- och lönegradsförteckning

Kraninspektör	KA 23	Museiamanuens ...	KA 22, KA 20, KA 17
Kranmästare	KA 17	Museichef	KB 1
Kranreparatörsförman	KA 15	Museiintendent ...	KA 28, KA 26, KA 24
Kranreparatörsverkmästare	KA 17	Museitekniker	KA 11
Kurator, förste	KA 19	Musikkonsulent	KA 21
Kurator	KA 17	Musiklärare I	Uo 14, Uo 13
Kursledare	KA 19	Mykolog	KA 21
Köksföreståndarinna	KA 11	Mätareförman	KA 13
Körmästare, förste	KA 19	Mätareprovare	KA 12
Körmästare	KA 17	Mätningstekniker	KA 19, KA 15
Körselektrollant	KA 15		
		Nätchef	KB 2
Laborant	KA 11		
Laboratorieassistent, första I	KA 15	Obduktionsbiträde	KA 11
Laboratorieassistent, första II	KA 16,	Offsettryckare, förste	KA 13
	KA 15, KA 13	Offsettryckare	KA 12
Laboratorieassistent, första III	KA 14,	Operatör, förste	KA 15
	KA 13	Operatör	KA 11
Laboratorieassistent I	KA 14, KA 13,	Organisationschef	KB 3-1
	KA 11, KA 9	Organisationssekreterare ...	KA 28, KA 26,
Laboratorieassistent II	KA 13, KA 12		KA 24
Laboratoriebiträde	KA 9	Pannförman, förste	KA 15
Laboratorieföreståndare	KA 14	Personalassistent	KA 19, KA 17
Laboratorieingenjör	KA 19	Personalchef ...	KB 2, KA 30, KA 26-24
Laboratoriekemist	KA 23	Personalintendent	KB 1, KA 21
Laboratorieläkare	KA 23	Personalkamrer	KA 26
Laborrietekniker	KA 21, KA 19,	Personalkonsulent	KA 19
	KA 17, KA 15, KA 13	Personalsekreterare	KA 26-24
Ledningsmästare	KA 19, KA 17	Planeringsassistent	KA 19
Lekinspektris	KA 13	Planeringschef ...	KB 5, KB 3, KB 2
Lektor	Uo 20, Uo 19	Planeringsingenjör .	KA 30, KA 28, KA 26,
Ljudtekniker	KA 11		KA 21
Logoped	KA 23	Planeringssekreterare	KA 30, KA 28,
Logopedassistent	KA 17		KA 26, KA 23
Läkare	KA 27	Planeringstekniker	KA 19
Läkare, extra	KA 23	Platschef	KA 21
Lärare	Uo 16, Uo 15, Uo 11-9	Polettråknare	KA 11
		Poliklinikbiträde	KA 7
Maskinchef	KA 21, KA 17	Poliklinikläkare	KB 4
Maskinchef, bitr.	KA 15	Portvakt	KA 11-9
Maskinföreståndare	KA 23	Preparator	KA 11
Maskinföreståndare, bitr.	KA 19	Preparatorsbiträde	KA 9
Maskinförman	KA 15	Produktionschefsassistent	KA 23
Maskinförman, förste	KA 15	Programmerare, förste	KA 19
Maskiningenjör	KA 24	Programmerare	KA 17
Maskinist, förste	KA 17, KA 15	Programinstruktör	KA 19
Maskinist	KA 17-12	Projektledare	KB 2
Maskinmästare, förste	KA 24, KA 22,	Provningsassistent	KA 15, KA 14
	KA 19	Provningsingenjör	KA 26
Maskinmästare	KA 21-19	Provningsingenjör, bitr.	KA 21
Maskinmästare, bitr.	KA 18, KA 17	Prövningsledare	KA 19
Maskinplanerare	KA 17	Psykiater	KB 4
Maskinplanerare, bitr.	KA 15	Psykolog	KA 28
Maskinverkmästare	KA 19	Psykolog, bitr.	KA 23
Maskinöveringenjör	KB 2		
Materialtekniker	KA 10	Radiotekniker, förste	KA 17
Mikroskopist	KA 9	Radiotekniker	KA 15
Montör, förste	KA 15	Radioterapiassistent, II	KA 13
Motorskötare-däcksman	KA 13, KA 11	Rationaliseringschef	Fp 6, KB 2, KB 1,
Museiamanuens, förste	KA 22		KA 28

Redovisningschef	KA 30, KA 26	Skolöverstandläkare	KB 2
Registrator KA 25, KA 22, KA 15, KA 13		Skyddsingenjör	KA 21
Reklamchef	KA 23	Skyddsinspektör	KA 26
Rektor	KA 28, KA 26, KA 20,	Skyddsinstruktör	KA 15
	KA 19	Skyddsrumingenjör	KA 17
Rektor, bitr.	KA 20	Skärare	KA 13
Reparatör, förste	KA 13	Slöjkdkonsulent	Uo 18
Reparatör	KA 12	Slöjdlärare	Uo 10
Reproduktionsbiträde	KA 9	Småskollärare	Uo 7
Revisionsbiträde, första	KA 13	Snickarförman	KA 15, KA 13,
Revisionsbiträde	KA 9	Socialassistent, förste	KA 19
Revisionsassistent	KA 21, KA 19	Socialassistent	KA 17
Revisionschef	Fp 7	Socialdirektör	Fp 7
Revisionschef, bitr.	KB 3	Socialdistriktschef	KA 30, KA 28
Revisor, förste	KA 30, KA 29	Socialläkare	KB 4
Revisor	KA 24	Socialsekreterare	KA 23
Ritare	KA 11, KA 9	Speciallärare	Uo 14, Uo 11
Ritare, I	KA 11	Spårvägsdirektör	Fp 7
Ritbiträde, I	KA 9, KA 7	Stadsarkitekt	KB 5
Ritbiträde, II	KA 9	Stadsarkitekt, vice	KB 3
Ritkontorschef	KA 28	Stadsarkivarie	KA 30
Röntgenassistent	KA 10	Stadsassessor	KB 1, KA 30
Röntgenfotograf	KA 10	Stadsbibliotekarie	Fb 5
Röntgentekniker .. KA 21, KA 19, KA 15		Stadsbibliotekarie, bitr.	KB 1
Röringenjör	KA 23	Stadsbokhållare	KA 24
Rörnätschef	KB 2	Stadsbyggnadsdirektör	Fp 7
Röstpedagog	KA 17	Stadsingenjör	KB 5
		Stadskassör	KA 21
Sekreterare .. KA 30, KA 28, KA 26–23,		Stadsläkare, förste	KB 5
	KA 21	Stadsläkare, andre	KB 1
Sektionschef	KA 28, KA 26,	Stadsnotarie	KA 28, KA 26, KA 25
	KA 24–21, KA 19	Stadsombudsman .. KB 3, KB 2, KA 30,	
Sifonskötare	KA 10		KA 28
Simlärare	Uo 16	Stadsplanechef	KB 5
Sjukbesökare	KA 12, KA 11, KA 8	Stadssjuksköterska	KA 14
Sjukhusfysiker	KA 30	Stadsrådgårdsmästare	KB 3
Sjukhusfysiker, bitr.	KA 28	Stadsveterinär, förste	KB 2
Sjukgymnast KA 18, KA 17, KA 15, KA 14		Stadsveterinär	KA 27
Sjukhusintendent .. KB 2, KA 29, KA 27,		Stansoperatris, första	KA 11
	KA 25, KA 23, KA 19	Stansoperatris	KA 9
Sjukhusintendent, bitr.	KA 26, KA 23,	Stationsförman	KA 15, KA 12
	KA 21, KA 19	Stationsmästare, förste	KA 19
Sjuksköterska	KA 14, KA 13	Stationsmästare	KA 17, KA 15
Sjuksköterska, ambulerande	KA 14	Stationsskrivare	KA 17, KA 15
Sjuksköterska med nattjänst	KA 14	Statistikchef	Fb 5
Sjuksköterska, I	KA 14, KA 13	Studieledare	KA 19
Sjuksköterska, II	KA 13	Studierektor	KA 22
Sjukvårdsdirektör	Fp 7	Styrman	KA 14
Skolbibliotekariere	KA 20	Städningsassistent	KA 13
Skoldirektör	Fp 7	Städningsinspektör KA 21, KA 19, KA 15	
Skolhälsoassistent	KA 17	Systemanalytiker	KA 26, KA 23
Skolinspektör	KB 1	Säkerhetsingenjör	KA 23
Skolkökskonsulent	Uo 18	Sömnadslärarinna	Uo 10
Skolkökslärarinna	Uo 10		
Skolpsykolog	KA 30	Tandläkare, förste	KA 27
Skolpsykolog, bitr.	KA 23	Tandläkare	KA 27, KA 26, KA 22
Skolsköterska	KA 13	Tandsköterska, första	KA 11, KA 9
Skoltandläkare, förste	KA 25	Tandsköterska	KA 10, KA 8
Skoltandläkare	KA 24	Tandtekniker, förste	KA 12
Skolvaktmästare	KA 11	Tandtekniker	KA 11

Tjänste- och lönegradsförteckning

Tandvårdschef	KB 2	Underingenjör	KA 15
Tapetserareförförman	KA 15, KA 14	Underläkare	KA 23
Teaterföreståndare	KA 18	Ungdomsintendent	KA 28
Teckningskonsulent	KA 21	Ungdomskonsulent	KA 21
Teckningslärare	Uo 13	Uppbördsman	KA 13
Tekniker	KA 13	Utbildningsassistent	KA 13
Teknisk assistent, I	KA 7	Utbildningskonsulent	KA 23
Teknisk chef	KB 5	Utredningsassistent	KA 19, KA 17
Tekniskt biträde	KA 15	Utredningsbiträde	KA 17, KA 15, KA 13
Telefonist, första	KA 12, KA 10	Utredningschef	KB 3
Telefonist	KA 9	Utredningsingenjör	KB 1, KA 30
Televakt	KA 10	Utredningsledare	KA 28
Terapeut	KA 13-11	Utredningskamrer	KA 23
Tidskrivare	KA 11	Utredningsman	KA 28, KA 26, KA 23, KA 17
Tillsynsman, förste	KA 14	Utredningssekreterare	KA 26, KA 23
Tillsynsman	KA 13-10	Utställningsintendent	KA 27
Trafikassistent	KA 17	Vaktmästare	KA 11, KA 10, KA 8
Trafikchef	KB 3	Varvsingenjör	KA 28
Trafikdriftschef	KB 3	Verkmästare, förste	KA 21, KA 19
Trafikförförman	KA 15	Verkmästare	KA 19, KA 17, KA 15
Trafikingenjör	KA 23	Verkmästarebiträde	KA 13, KA 11
Trafikinspektör, förste	KA 28, KA 13	Verkstadsförförman	KA 17, KA 15, KA 13
Trafikinspektör	KA 23	Verkstadsingenjör	KB 2
Trafikmästare, förste	KA 19	Vårdare	KA 12
Trafikmästare	KA 21, KA 17	Värmeingenjör	KA 21
Trafikvakt	KA 11	Värmeteknisk konsult	KA 25
Transportchef	KA 26	Växthusföreståndare	KA 17
Transportförförman	KA 17, KA 15, KA 13	Yrkesledare	KA 16, KA 13, KA 12
Transportledare	KA 15	Yrkeslärare	Uo 12, Uo 10
Tryckeriasistent	KA 15	Ämneslärare	Uo 14
Tryckerichef	KA 26	Överingenjör	KB 5, KB 4
Trädgårdsarkitekt	KA 23, KA 21	Överläkare	KB 6-4, KB 1
Trädgårdsinstruktör	KA 19	Överläkare, bitr.	KB 3, KA 27
Trädgårdskonsulent	KA 26	Övertandläkare	KB 1
Trädgårdsmästare, förste	KA 21	Övertandläkare, bitr.	KA 25
Trädgårdsmästare	KA 19, KA 17, KA 15	Övertandsköterska	KA 15, KA 13
Trädgårdsspecialist	KA 15	Övningslärare	Uo 10
Trädgårdstekniker	KA 19, KA 17, KA 15		
Tvättföreståndare	KA 13		
Tvättmästare	KA 14, KA 10		

Lönescalor*

Löneplan KA

Lönegrad	Omfattar löneklasserna	Löneklass	Månadslön	Årslön
1	1 - 4	1	921	11.052
2	2 - 5	2	967	11.604
3	3 - 6	3	1.022	12.264
4	4 - 7	4	1.074	12.888
5	5 - 8	5	1.129	13.548
6	6 - 9	6	1.190	14.280
7	7 - 10	7	1.255	15.060
8	8 - 11	8	1.318	15.816
9	9 - 12	9	1.388	16.656
10	10 - 13	10	1.465	17.580
11	11 - 14	11	1.540	18.480
12	12 - 15	12	1.629	19.548
13	13 - 16	13	1.718	20.616
14	14 - 17	14	1.813	21.756
15	15 - 18	15	1.913	22.956
16	16 - 19	16	2.020	24.240
17	17 - 20	17	2.130	25.560
18	18 - 21	18	2.251	27.012
19	19 - 22	19	2.374	28.488
20	20 - 23	20	2.506	30.072
21	21 - 24	21	2.646	31.752
22	22 - 25	22	2.793	33.516
23	23 - 26	23	2.949	35.388
24	24 - 27	24	3.110	37.320
25	25 - 28	25	3.282	39.384
26	26 - 29	26	3.466	41.592
27	27 - 30	27	3.658	43.896
28		28	3.859	46.308
29		29	4.073	48.876
30		30	4.299	51.588
		31	4.534	54.408
		32	4.784	57.408
		33	5.047	60.564

Löneplan KB

Lönegrad	Månadslön	Årslön	Lönegrad	Månadslön	Årslön
1	5.078	60.936	6	6.689	80.268
2	5.348	64.176	7	7.224	86.688
3	5.616	67.392	8	7.873	94.476
4	5.897	70.764	9	8.661	103.932
5	6.251	75.012	10	9.613	115.356

*) Gäller tills avtal för år 1967 slutits.

Göteborgs stads huvudstat för år 1967 (tkr.)

	Kostnader	Intäkter	Netto kostnader — intäkter +
Driftbudget			
0 Central förvaltning	28.186,2	11.729,6	— 16.456,6
1 Rätts- och samhällsskydd samt folkbokföring och beskattningsväsen	51.863,2	6.406,9	— 45.456,3
2 Fastighetsförvalt. och bostadsförsörjn.	80.263,8	62.680,2	— 17.583,6
3 Stadsbyggnad, gator, parker o. friluftsliv	96.769,2	54.980,5	— 41.788,7
4 Hamnar, kommunikationer och näringsliv	155.664,7	140.096,5	— 15.568,2
5 Industriell verksamhet	232.130,5	236.443,8	+ 4.313,3
6 Undervisning och annan kulturell verks.	268.428,0	158.248,5	— 110.179,5
7 Socialvård och socialförsäkring	182.126,8	51.641,3	— 130.485,5
8 Hälso- och sjukvård	443.933,9	174.591,7	— 269.342,2
9 Finansiering:			
Finansförvaltning, allmän (exkl. fonddispositioner m.m. ¹)	149.720,9	994.836,4	+ 845.115,5
Finansförvaltning, affärsdrivande verk (exkl. fonddispositioner m.m.)	37.978,1	54.644,4	+ 16.666,3
Summa utgifter/inkomster	1.727.065,3	1.946.299,8	+ 219.234,5
Fonddispositioner m.m.: (ökning)		(minskning)	
Finansförvaltning, allmän	25.250,0	1.476,3	— 23.773,7
Totalsumma driftbudget	1.752.315,3	1.947.776,1	+ 195.460,8
Överför. fr. driftbudget till kapitalbudget	195.460,8		
Totalsumma huvudstat	1.947.776,1	1.947.776,1	

	Kapital- utgifter	Kapital- inkomster	Netto kapitalutg. — kapitalink. +
Kapitalbudget			
0 Central förvaltning	353,0		— 353,0
1 Rätts- och samhällsskydd samt folkbokföring och beskattningsväsen	9.108,9	1.509,0	— 7.599,9
2 Fastighetsförvalt. och bostadsförsörjn.	54.242,0	58.896,5	+ 4.654,5
3 Stadsbyggnad, gator, parker o. friluftsliv	203.956,2	124.125,6	— 79.830,6
4 Hamnar, kommunikationer och näringsliv	38.729,0		— 38.729,0
5 Industriell verksamhet	166.967,0	19.660,0	— 147.307,0
6 Undervisning och annan kulturell verks.	51.809,8	5.416,9	— 46.392,9
7 Socialvård och socialförsäkring	14.887,3	731,4	— 14.155,9
8 Hälso- och sjukvård	52.016,3	6.511,0	— 45.505,3
9 Finansiering:			
Finansförvaltning, allmän (exkl. fonddispositioner m.m. ¹)	28.930,1	97.779,2	+ 68.849,1
Finansförvaltning, affärsdrivande verk (exkl. fonddispositioner m.m.)	20.270,0	122.927,2	+ 102.657,2
Summa utgifter/inkomster	641.269,6	437.556,8	— 203.712,8
Fonddispositioner m.m.: (ökning)		(minskning)	
Finansförvaltning, allmän	187.793,4	133.669,5	— 54.123,9
Finansförvaltning, affärsdrivande verk ...	50.015,1	112.391,0	+ 62.375,9
Totalsumma kapitalbudget	879.078,1	683.617,3	— 195.460,8
Överför. fr. driftbudget till kapitalbudget		195.460,8	
Totalsumma huvudstat	879.078,1	879.078,1	

¹) I allmänna finansförvaltningens intäkter ingår förskott på 1967 års inkomstskatt enligt 1966 års taxering, 41.003.865: 07 skattekonor å kr 16: 30 = 668.363,0 tkr.

Stadens areal

Stadens areal i ha den 1 januari 1967 samt antalet fastigheter den 1 januari 1966 församlingsvis.

Församling	Land	Vatten	Summa	Antal fastigheter	
				Tomter	Stadsägor
Annedals	501	2	503	932	217
Backa	1.432	43	1.475	82	1.939
Biskopsgården	774	—	774	364	290
Brämregården	477	110	587	908	1.005
Carl Johans	314	59	373	1.062	331
Domkyrko	132	16	148	509	7
Gamlestads	1.620	57	1.677	2.281	546
Haga	36	—	36	326	16
Härlanda	694	5	699	2.453	116
Högsbo	390	—	390	183	202
Johannebergs	241	1	242	895	352
Kortedala	387	1	388	481	98
Kristine	269	31	300	657	213
Lundby	1.858	1.154	3.012	2.935	1.539
Masthuggs	113	15	128	434	112
Oscar Fredriks	220	17	237	398	35
Tynnereds	1.235	1.817	3.052
Vasa	162	1	163	530	61
Västra Frölunda	1.236	564	1.800	1.591	7.022
Älvsborgs	457	178	635
Örgryte	1.481	224	1.705	2.166	780
Summa	14.029	4.295	18.324	19.187	14.881
Med staden införlivade omr. ...	22.360
Totalt	36.389

Folkmängden den 1 november 1966*

Församlingar

Angereds	3.000	Carl Johans	24.930
Annedals	23.437	Kortedala	27.037
Backa	10.012	Kristine	11.273
Bergums	1.522	Lundby	32.281
Biskopsgårdens	34.605	Masthuggs	16.475
Björlanda	2.058	Oscar Fredriks	12.239
Brämregårdens	19.090	Säve	3.265
Domkyrko	5.485	Torslanda	4.333
Gamlestads		Tuve	4.336
Gamlestads kbfd	9.631	Tynnereds	8.835
Nylöse kbfd	18.630	Vasa	13.220
Haga	5.547	Västra Frölunda	22.644
Härlanda	33.057	Älvsborgs	11.968
Högsbo	31.019	Örgryte	31.540
Johannebergs	21.773	Hela staden	443.242

*) Preliminära uppgifter.

Folkmängd. Dyrortsgruppering

Stadsdelar

Annedal	4.369	Nordstaden	997
Arendal	320	Nya Varvet	243
Backa	10.012	Näset	795
Bagaregården	8.851	Olivedal	9.787
Bergsjön	249	Olskroken	5.804
Biskopsgården	34.605	Pustervik	26
Bräcke	1.548	Rambergstaden	7.331
Brämaregården	11.882	Rud	7.123
Bö	5.925	Rödjan	3
Delsjön	8	Sandarna	3.352
Fiskebäck	1.197	Sannegården	1.721
Färjestaden	392	Skår	2.994
Gamlestad	7.032	Slottsskogen	144
Guldheden	12.637	Stampen	3.428
Gullbergsvass	749	Stigberget	4.023
Gårda	7.444	Syrhåla	74
Haga	4.452	Sävenäs	13.912
Heden	4.663	Tingstadsvassen	13
Högsbo	101	Tolered	11.101
Inom Vallgraven	2.928	Torp	4.065
Johanneberg	9.547	Tynnered	3.460
Järnbrott	46.772	Utby	6.618
Kallebäck	3.458	Vasastaden	5.703
Kommendantsängen	4.351	Älvsborg	9.219
Kortedala	27.028	Änggården	1.971
Krokslätt	10.030	Önnered	3.942
Kungsladugård	13.872	Summa	424.728
Kviberg	4.740		
Kvillebäcken	5.492		
Kyrkbyn	10.224		
Källtorp	14.121		
Landala	4.409		
Lindholmen	1.268		
Lorensberg	4.376	Den 1 januari 1967 införlivade församlingar:	
Lundbyvassen	2	Angered	3.000
Lunden	13.745	Bergum	1.522
Masthugget	2.603	Björlanda	2.058
Majornas 1:a rote	5.325	Säve	3.265
» 2:a »	2.034	Torslanda	4.333
» 3:e »	13.451	Tuve	4.336
» 4:e »	667	Hela staden	443.242

Dyrortsgruppering

Ort	Ortsgrupp	Ort	Ortsgrupp
Stockholms stad	5	Partille	4
		Råda	4
<i>Malmöhus län</i>		Övriga	3
Samtliga kommuner	3		
		<i>Älvsborgs län</i>	
<i>Hallands län</i>		Samtliga kommuner	3
Samtliga kommuner	3		
<i>Göteborgs och Bohus län</i>			
Göteborg ¹⁾	4		
Mölndal	4		

¹⁾ Undantag i vissa avseenden förutvarande Angereds och Säve kommuner samt Bergums församling.

SAKREGISTER

- Institutionerna står under sina resp. *huvudord*, sålunda ej under Göteborgs stads, stadens, styrelsen för etc. Detsamma gäller om beredningar, kommittéer, stiftelser osv. Siffrorna hänvisar till resp. sidor i kalendern.
- Adolfsbergshemmet 151.
Aleforshemmet 120.
Allmänhygieniska byrån 108.
Allmänna hjälpföreningen 289.
Andelstvättföreningar 251.
Andréns fond, A. P., 295.
Angereds: församling 331; hemmet 161.
Annedals Barnabo 284.
Annedals församling 321.
Anneberg, inack.hem 151.
Arbetsinstitutet 257.
Arbetarnas bildningsförbunds lokalavd. 258.
Arbetarskyddsföreningen 300.
Arbetsförmedlingen, se länsarbetsn. 215.
Arbetslöshetsnämnden 139.
Arbetsvårdsavdelningen 216.
Areal, stadens 471.
Arkeologiska museet 99.
Arkivkontoret 15.
Artist- och musikerförmedlingen 216.
Aschebergsgymnasiet 87.
Askim och Styrö, samarbetsn. f. 226.
Atelierteatern 266.
Auktionsverket 165.
Avfalls AB, Göteborgsregionens 228.
Avloppsnämnden, vatten- och 48.
Avloppsverket, vatten- och 49.
- Backa församling 331.
Backahemmet 161.
Bad: friluftsbad 105; inomhusbad 105.
Barks, Amelie, donationsfond 296.
Barks, Henrika, minne 298.
- Barnabo-Furuhöjd 283.
Barnavårdscentralerna 152.
Barnavårdsnämnden 140; barnhem och inackorderingshem 149; ungdomsgårdar 148; daghem 156; eftermiddagshem 158; lekskolor 158; upptagn.hem 150; mödrahem 149; spädbarnshem 149.
Barnavärn 149.
Barnkolonier 152, 286.
Barnsjukhuset 120.
Barnsjuk:s barn- o. ungdomspsyk. avd. 121.
Barnstugor 156.
Befälsutbildningsförbundet 262.
Bengtssons, Bernhard, understödsfond 294.
Beredningar, stadsfullmäktiges 196.
Bergagården 151.
Bergums församling 332.
Besvärnsnämnden 27.
Birgittas kapell, S:ta 320.
Biskopsgårdens församling 327.
Bissmarcks, A. J. G., understödsfond 292.
Bissmarcks, Georg, understödsfond 295.
Bjurslätts hemmet 162.
Björkekärrs småkyrka 326.
Björlanda församling 332.
Björngårdsvillan, stift. nya 238.
Blinda: De blindas förening Hoppet 299.
Blåbandsdistrikt, Västra Sveriges 261.
Bomans, Signe och Gustaf, donationsfond 281.
Bostads AB: Göteborgs stads 242.
Bostadsföreningen Göteborg u.p.a. 250.
Bostadsföretag, Göteborgs 242.
Bostadsförmedlingen 164.
Bostadshygieniska byrån 108.
Bostadskontoret 22.
Boställsförvaltning 303.
Botaniska trädgården 101.
Bramstedtska donationen 295.
Brandförsvaret 39.

- Broströmska: sjukh. f. barn 278; stift. 247.
 Bräcke: Östergård och Västergård 305.
 Brämregårdens församling 328.
 Burgårdens gymnasium 86.
 Buråskyrkan 323.
 Byggnadsnämnden 28.
 Bö barnhem 150.

 Campingplatser 105.
 Carlanderska sjukhemmet 276.
 Carlshems vårdhem 255.
 Carl Johans församling 319.
 Cederskogs C. G., donationsfonder 297.
 Centralbyrån för stiftelser och fonder 289.
 Centralstyrelse, Göteborgs stads och Göteborgs och Bohus läns landstings 255.
 Chalmers' provningsanstalt 240; tekniska högskola 219.
 Christinæ tyska församling 316.
 Civilförsvarsnämnden 191.
 Clasefonden 297.
 CP-hemmet 123.

 Daghem, leksskolor, eftermiddagshem 285.
 Dalheimers donation 280.
 Datacentralen 20.
 Diakonisällskapet 304.
 Dickson: James F. Dicksons minnesf. 279; J. J. och Eleonore Dicksons donationsf. 281; Robert Dicksons stift. 246; Emily Dicksons stift. 248; J. J. Dicksons stift. 161.
 Dicksonska folkbibliot., stadsbiblioteket 93.
 Dispaschmål, bisittare vid 171.
 Dispensärcentralen 125.
 Distriktsläkare: stads- 130; karta 132.
 Distriktsjuksköterskor, stads- 131.
 Distriktsjukvården 130.
 Domkapitlet 303.
 Domkyrkoförsamlingen 315.
 Drätselkammaren 19.
 Dunkehalls hemmet 149.
 Dyrortsgruppering 472.
 Döva: dövas fören. i Göteborg 299; förskolan för 283.

 Eftermiddagshem, barnavårdsnämndens 158.
 Egnahems AB, Göteborgs stads 244.
 Ekedalens barnhem 287.
 Ekmans, Louise, donationsfond 279.
 Ekmanska sjukhuset 123.
 Ekonomibyrån 36.
 Ekåsa, vårdhemmet 160.
 Eldbegängelseföreningen, svenska 336.
 Energiverken 64.
 Engblads, Sofia Wilh., donationsfond 294.
 Engblads, syskonen, donation 294.
 Engelska församlingen 335.
 Epidemisjukhuset, se infektionssjukhuset 126.
 Erikssons minne, systrarna 298.
 Estniska barn, sommarkolonier för 287.

 Etnografiska museet 98.
 Evangeliska brödrädförsamlingen 334.
 Exekutionsv. se kronofogdemyndigh. 209.
 Exploateringsbyrån 34.

 FN-föreningen, västsvenska 263.
 Familjebostäder i Göteborg, stiftelsen 244.
 Familjerådgivningsbyrån 129.
 Fastighetsnämnden 33; fastighetskontoret 33.
 Fastighetsregister, stadsmåtn.avd. 29.
 Fattiges Vänner 284.
 Finanskommittén 11.
 Finanskontoret 12.
 Finansrådet, kommunala 223.
 Fiskhamnen 56.
 Fjällbohemmet 161.
 Flickhemmet, Lilla Torp 161.
 Folkbiblioteket, stadsbiblioteket 93.
 Folkmängden den 1 november 1966 471.
 Folkpensioneringen, se allm. försäkringskassan 166.
 Folkpensionärernas förening 301.
 Folkrörelsernas samorg. mot alkoholmissbruk 275.
 Folkvandvård 134.
 Folkteatern 266.
 Frihamn, AB Göteborgs 56, 234.
 Friluftsbad, se under idrottsnämnden 103.
 Friluftsgård: Härskogens 273; Skatås 105.
 Friluftsskola, Västra Bodarna, styr. f. Mossbergska don. 92.
 Fritids: byrån 142; gårdar 148; hem för barn 156; hem f. sjömän 335.
 Frälsningsarméns: barnhem Morgonsol 282; barnkol. Kärradal 288; slumverksamhet 290.
 Fräntorps andelstvävt 251.
 Frölundahemmet 124.
 Fäktklubb, Göteborgs 274.
 Färjtrafiken 55.
 Företagarefören. i Göteborgs o. Bohus län 233.
 Företagsnämnder 193.
 Förlikningsmän i tvister mellan makar 171.
 Förortskommittén, se Stor-Göteborgs samarbetskommitté 225.
 Förskoleseminarium, Göteborgs 253.
 Försäkring: kassa 166; nämnd 167.
 Förvaltningsbyrån 35.
 Förvärvsarbete, ber. f. gift kvinnas möjl. till 197.

 Gamla länkar, fören. 275.
 Gamlestads: församling 317; hallen 104.
 Gatunämnden 44.
 Gatukontoret 44.
 Gatunamnsberedningen 196.
 Generalplaneavd. 31.
 Gläborg, vårdhemmet 255.
 Glöstorps hemmet 162.
 Gode män vid laga skifte 171.
 Grundskolan 76.

- Grönbergs, Augusta Elisabet, fond 295.
 Guldhedens studiehem, stiftelsen 246.
 Guldhedskyrkan 322.
 Gullbergsbrohemmet 149.
 Gullbergsgymnasiet 86.
 Gustavi Domkyrkoförsamling 315.
 Gyllensténs, B. G., fonder 294, 295.
 Gymnasiet och fackskolan 85.
 Gymnastik- och exercishuset 104.
 Gårda barnhem 151.
 Gårdabo barnträdgård 285.
 Göta Lejon fastighetsaktiebolag 236.
 Götav. verkstadskl. andelsför. barnkol. 288.
 Göteborgsbostäder, fastighetsaktiebol. 243.
 Göteborgshotell, aktiebolaget 237.
- Haga församling 318.
 Hagens upptagningshem 151.
 Hamnen 52; hamnkont. 53; sv. hamnförb. 224.
 Handelsflottans välfärdsråd 293.
 Handelshögskolan 220.
 Handelsinstitutet, Levgrenska gymnasiet 87.
 Handelskammaren 230.
 Handelskuskaper, fören. f. befrämj. av 257.
 Handels- och sjöfartsnämnden 192.
 Handikappades riksförbund 300.
 Hansons, Ernst, donationsfond 296.
 Haralds minne, privatsanatoriet 277.
 Heden, hotell 237.
 Hedlunds park 106.
 Hembygdsförbund, Göteborgs 263.
 Hemsjukvårdens expedition 131; karta 133.
 Hemsysterskolan, stiftelsen 254.
 Hemvärnsnämnden 191.
 Hernqvists, Augusta Mathilda, donation 294.
 Historisk översikt 1.
 Historiska museet 98.
 Holmqvists handelsinstitut, Filip 256.
 Hospits för kvinnor 251.
 Hovrätten för Västra Sverige 204.
 Husbyggnadskontoret 23.
 Husmodersförbund av SHR, Göteborgs och Bohus läns 261.
 Husmoderssemester, se semesterhem.
 Huvudstat, Göteborgs stads 1967 470.
 Hvitfeldtska gymnasiet 85.
 Hyresfonden för pauvres honteux 249.
 Hyresnämnden 172.
 Hällströms O. W., donationsfond 294.
 Hälsovårdsnämnden 107.
 Härlanda församling 325.
 Härskogens friluftsgård 273.
 Hästuttagningsnämnden 217.
 Högsbo församling 329.
 Högsbogården 255.
 Högsbo sjukhus 136.
 Hørselfrämjandet i Göteborg 300.
 Idrott för handikappade och gamla 272.
 Idrottsförbund, Göteborgs 272; distriktets 272;
 Göteborgs korporations 272.
- Idrottsnämnden 103.
 Idrottsplatser 104.
 Inack.hem: barnvårdsn. 151; SMU-hem. 283.
 Industrilotteri, överskottsmedel från 257.
 Infektionssjukhuset 126.
 Informationsbyrå, turist- och 233.
 Inköpskommitté, Göteborgs stads 24.
 Inskrivningsnämnd 217.
- Jakobssons, Martin, pensionsfond 294.
 Johannebergs: barnhem, Vasa och 284;
 församling 322; studenthem 245.
 Johannes kyrka, S:t 334.
 Jonssons, Ida, minne 298.
 Jubileumsklinik, Konung Gustaf V:s 115.
 Jungbergs, Carolina Emilia, donation 281.
 Jungbergs, Charlotta och Emilia, fond 294.
 Juridiska byrån 34.
 Jurymän i tryckfrihetsmål 171.
 Järnbrotts hemmet 162.
 Järnvägsrådet 217.
- Karl Johans församling se Carl Johans förs.
 Kartor: Distrikt: polis 213; rektorsomr. 75;
 sjukv. 132, 133; socialhj. 146; sotn. 43; församl. 314. Inkorp.år XVII.
 Katolska församlingen 335.
 Katrinelundsskolan 87.
 Keillers park 106.
 Kjellbergska gymnasiet 86.
 Kjellströms stiftelse, Robert och Martina 296.
 Kommittéer, se resp. namn.
 Kommunalråden 9.
 Kommunalstyrelse, Göteborgs 4.
 Konsert: huset 264; komm. f. sommarunderh. o. konserter 264.
 Konstindustriskolan 91.
 Konst: museet 99; nämnden 102; utställningskommittén 100.
 Kontaktkommittén 262.
 Kontoristföreningens resestipendiefond 257.
 Kortedala församling 326.
 Kristine församling 315.
 Kristliga föreningen av unga kvinnor 261.
 Kristliga föreningen av unga män 261.
 Kronofogdemyndigheten 209.
 Kullens barnhem 282.
 Kulturstipendienämnden 102.
 Kungsladugårds: kyrkan 320; hemmet 160.
 Kursverksamhet, Göteborgsstudenternas 259.
 Kvinnokliniken I och II 116.
 Kvällsfolkhögskolan 257.
 Kyrkbyhemmet 162.
 Kyrkböns spädbarnshem 149.
 Kyrkliga förvaltningen 302.
 Kyrkofullmäktige 308; valkommittén 310.
 Kyrkogårdsstyrelsen, Göteborgs 312.
 Kyrkonämnden 311.
 Källtorps hemmet 160.

Laboratoriet 119.
 Landalakapellet 323.
 Landsarkivet 221.
 Landskansliet 201.
 Landskontoret 202.
 Leksolor 158, 285.
 Lefflers, Theodor Ferdinand, donation 294.
 Leons minnesfond, Karl och Annie 293.
 Levande musik 260.
 Levgrenska gymnasiet 87.
 Libanon, ynglingafören:s studiecirkel 261.
 Liberala studieförbundet 262.
 Lilla Torp, flickhemmet 150.
 Lillhagens sjukhus 136.
 Lindbergs, Charles Felix, donationsfond 268.
 Lindeqvists, makarna, donationsfonder 295.
 Lindholmens verkstads AB, understödsf. 292.
 Lindholmshemmet 255.
 Lindströms, Julius, stiftelse 249.
 Lingförbundet 273.
 Liseberg 236; Lisebergs restaur. AB 237.
 Livsmedelshygieniska byrån 108.
 Ljunggrens minne, Carl Fredrik 294.
 Lottakårens hyresbidragsnämnd 262.
 Lundby: barnhem 282; församl. 323; gamla kyrka 324; gymnasium 86.
 Lundgrens, Wilhelm och Martina, vetenskapsfond 269; understödsfond 269.
 Lungsjukas vänner 277.
 Lycebokretsen 286.
 Långedrag: AB 239; rest. AB 239.
 Läkaresällskapets donationsfonder 280.
 Länkarna: sällsk. 274; sällsk. av 1948 275; fören. 1963 275.
 Länken, kamratfören. 275; östra fören. av 275.
 Länsarbetsnämnden 215.
 Länsnykterhetsnämnden 216.
 Länskolnämnden 216.
 Länsparbanken 235.
 Länsstyrelsen 200.
 Lönenämnden 25.
 Löne: -gradsfört. 463; -skalor 469.

Magnus', Eduard, minne 249.
 Magnus', Eduard, musikfond 270.
 Majblommans riksförb:s barnkol., första 288.
 Majornas gymnasium 86.
 Majvikshemmet 150.
 Malmgrens, G., fond för behov. musici 298.
 Maneten 260.
 Mariakyrkan 317.
 Markbyrån 34.
 Marks, Ingeborg och Knut J:son, stiftelse 247.
 Masthuggs församling 322.
 Medborgarskolan 259.
 Medborgarvittnen 171.
 Medlare i tvister mellan makar 171.
 Mjölkdroppen, föreningen 282.
 Mjörnhemmet 122.
 Morgonsol, barnhemmet 282.

Mosaiska församlingen 336; barnträdgård 286.
 Mossbergs, Fredrik, donation 92.
 Motorförarnas helynykterhetsförbund 274.
 Munkebäcks gymnasiet 87.
 Museer, Göteborgs 96; arkeologiska 99; etnografiska 98; historiska 98; industri- 99; konst- 99; naturhistoriska 99; Ostindiska huset 97; Röhsska 96; sjöfarts- 100; teaterhistoriska 267.
 Musikskolan, folkliga 258.
 Myrornas barnh. Solbacken 151; spädbarnsh. 149.
 Mässan svenska, 231.
 Mödrahjälp, se allm. försäkringskass. 166.
 Mödravårdscentraler, fristående 129.

Naturhistoriska museet 99.
 Natur- och kulturskydd, beredning för 196.
 Nereby pojkhem 150.
 Nolleroths, J. C. E., donationsfond 297.
 Nordgården, studiehemmet 260.
 Nordhemspolikliniken 129, 160.
 Norra Allégatans barnträdgård 285.
 Norsesundsfonden 279.
 Notarius publicus 203.
 Nykterhetsfolkets centralförsamling 274.
 Nykterhetsnämnden 140.
 Nykterhetsrörelsens bildningsverks. 261.
 Nylösa kyrka 318.
 Nämndemän 168; vattenrätts- 171.

Olssons fond: Per och Alma 271; för Gbgs folkskolor 271.
 Organisationsfrågor stadskoll:s komm. f. 14.
 Organisationskontoret 14.
 Orkesterföreningen 264.
 Osbeckska fonden 296.
 Oscar Fredriks församling 318; församlingshyddan i 319.

Pauvres honteux, hyresfonden för 249.
 Pensionsinrättningen för ålderstigna eller sjukliga tjänare 291.
 Pensionsdeleg. 166.
 Pensionärshem 163.
 Personalkommittén, stadskollegiets 13.
 Personalkontoret 25.
 Petterssons, J. F. och hans hustrus L. E. Pettersson, fond 294.
 Philipsons, Agnes, donationsfond 281.
 Planeringsrådet i Gbg och Bohus län 203.
 Planeringsrådet i Gbg och Bohus län 203.
 Platjns, Otto och Anna, fond 295.
 Polhemsgymnasiet 87.
 Polikliniker, fristående 126.
 Polismyndigheten 211.
 Praktiska hushållsskolan för flickor 253.
 Prövningsnämnden i Gbgs och Bohus län 204.

Psykiiskt sjuka, se Sahlgrenska sjukh., Lillhagens sjukh., Högsbo sjukh., Thamstorp samt Gläborg, Stretered och Styrso.

Ramsätershemmet 150.
 Redbergsgården, samlingslokaler 37.
 Regionplaneförbundet 224; fullmakt. 225.
 Regionsjukvårdsnämnden 227.
 Rehabilitering 143.
 Renhållningsverket 69.
 Renströmska: bad. 105; fond. 268; sjukh. 125.
 Revision: stadens 16, revisionskontoret 18.
 Revisorskollegiet 16.
 Rexus minne, domprost 287.
 Riksdagen: 1:a kammaren 198; 2:a 198.
 Ringen, fören. f. nykter livsföring 275.
 Ringnérs, Albertina, donation 294.
 Rubensons, Elise, donationsfond 281.
 Rudebecks, Sigrid, gymnasium 252.
 Rådgivningsbyrå: barnsjukh. 121; barnavårdsn. 141; i alkoholfrågor 143.
 Rådhusrätten 205.
 Rättshjälpsanstalten 164.
 Rävlanda sanatorium 126.
 Röhss', Wilh., donationsfond 268.
 Röhsska konstslöjdmuseet 96.

Sagåsens vårdhem 255.
 Sahlgrenska sjukhuset 112.
 Saluhallar 71.
 Samarbetsnämnder, se företagsnämnder 193.
 Samarbete: Regionsjukvårdsnämnden f. 227; Stor- Göteborgs samarbetskommitté 225; samarbetsnämnden f. Göteborgs stad samt Askims o. Styrso kommuner 226.

Samhällsbyggen, stift. 243.
 Samlingslokaler, Göteborgs stads 37.
 Samskolan 252.
 S:t Johannes kyrka 334.
 S:t Josefs barnkoloni, Lövekulle, Alingsås 288
 S:t Pauli barnhem 284.
 S:a Birgittas kapell 320.
 Scenisk utb. i Göteborg, statens skola för 253.
 Schillerska gymnasiet 85.
 Semesterhem 143; Skogslyckan 162; Tyringehemmet 162.
 Seminariet f. huslig utbildning 253.
 Servicekontor, Göteborgs stads 20.
 Silikatforskningsinstitutet, svenska 240.
 Simsällskap, Göteborgs 274.
 Sinnessjukvård, se psykiiskt sjuka.
 Sjukförsäkringen 166.
 Sjukhem, Göteborgs 276.
 Sjukkassan, se allm. försäkringskassan 166.
 Sjuksköterskehem, Caroline Wijks 250.
 Sjuksköterskeskolan 118.
 Sjukskötersk. pensions- o. understödsf. 291.
 Sjukvårdsstyrelsen 109.
 Sjöbefälsskolan 87.
 Sjöfarts: hotellet 37; museet 100; nämnden, handels- och 192.

Sjöfolk: bildningsarbete för 260; fritidshem för 335; handelsflottans välfärdsråd 293; hälsocentral för 129.
 Sjöholm, Johan, nödhjälpsfond 294.
 Sjömans: förmedl. 216; gården 335; hemmet 37; huset 216; kyrkan 334; skattekont. 203; skattenämnd 204; vård, Gbgs kyrkl. 334.
 Sjöräddningsällskapet 292.
 Skattemynd. i Göteborgs fögderi, lokal 207.
 Skatås 105.
 Skeppsbrutne, sällskapet f. räddning af 292.
 Skeppsdockor, aktiefbolaget Göteborgs 235.
 Skogslyckan, sem.hem 162.
 Skogsnämnden 37.
 Skolföreningens sommarbarnskommitté 287.
 Skolhälsovård 89.
 Skolköksseminarium, se sem. f. husl. utb. 253.
 Skolstyrelsen, allmänna 72; skolhälsovård 89; skolsköterskor 89; tandpolikliniker 136; rådgivningsbyråer 91.
 Skorstensfejarmästare 41; distrikt 41.
 Skyddsvärnet Göteborg, föreningen 290.
 Skårs: barnträdgård 285; småkyrka 325.
 Skårsbo barnhem 151.
 Slakthuset 71.
 Slottsskogs:hallen 104; parken 106; vallen 104.
 Slöjdföreningen, se konstindustriskolan 91.
 SMU-föreningarnas i Göteborg pojkhem 283.
 Småbarnsskolor, sällsk. f. bildande av 283.
 Socialhögskolan 220.
 Socialläkare 143.
 Socialförvaltning: 139; styr. f. 139; byråer 147; central administr. 141; lok.förtroendem.org. 140; vårdavd. 144; öppen socialvård 147.
 Socialnämnden 140.
 Socialvårdsnämnder 140.
 Solhem, barnkolonien 288.
 Solstickans barnkol. Ramsvik 288.
 Solstrand, barnhemmet 283.
 Sommarkolonier, se resp. namn.
 Sparbanker: Gbgs 235; Gbgs o. Bohusläns 235.
 Sprängkullshemmet 160.
 Spårvägen 58.
 Stadens styrelse 8.
 Stadsbiblioteket 93.
 Stadsbyggnadskontoret 28.
 Stadsdistriktsläkare 130.
 Stadsfogdar, se kronofogdar 209.
 Stadsfullmäktige: ledamöter 6; politiska grupper inom 7; valkommittén 196.
 Stadsförbundet, svenska 222.
 Stadskansliet 11.
 Stadskassan 21.
 Stadskollegiet 9, komm. o. beredn. 13, 14.
 Stadsmätningsavd. 29.
 Stadsplaneavd. 30.
 Stadsteatern 265; stift. Gbgs stadsteater 265.
 Statistiska kontoret 12.
 Stift, Göteborgs 302; stiftsnämnd 304.
 Stiftsrådet 304.

- Stipendier: kontoristför:s resestip.fond 257; industrilotteri 257.
 Stor-Göteborgs-kommittén 225.
 Stora Teatern 265.
 Stretered, skolhemmet 255.
 Studenter, Göteborgs: kursverksamhet 259.
 Studenthem: Stiftelsen Göteborgs 244.
 föreningen Johanneberg 245.
 Studiecirklar: nykterhetsrör:s 261; medborgarskolan 259; frikyrkliga 261; Gbgs o. Bohus läns distr. av studiefrämjandet 261; Sveriges kyrkliga 261; svenska landsbygdens 261; kontaktkomm. f. 197.
 Studiehem: Nordgården 260; Guldheden 246.
 Styrso: kustsanat. 278; samarbetsn. f. 226; trafik AB 239; vårdhem 255.
 Svenska: eldbegängelsefören. 336; hamnförb. 224; mässan, stift. 231; stadsförb. 222.
 Systrarna Erikssons minne 298.
 Särskolan, specialundervisning 85.
 Särö, trafik AB Gbg- 239.
 Säve församling 332.
 Sävsjö sanatorium 125.
 Söderborgska donationen 293.
 Söderborgska m.fl. stiftelser 293.
- Tandvård: folk- 134; skol- 136; lasarett- 134; vuxen- 134; barn- 136.
 Taxeringsnämnder 174.
 Teater: Atelierteatern 266; Folkteatern 266; Stadsteatern 265; Stora teatern 265.
 Teaterfonden 270.
 Teaterskola 253.
 Teaterhistoriska: museet 267; samfundet 267.
 Tekniska aftonskolor, Gbgs stads 88; konst-industri 92.
 Tekniska gymnasier 87.
 Thamstorps vilo- och centralhem 120.
 Tjänare, pensionsinrättningen för 291.
 Tjänarinnehemmet 250.
 Tjänstemannaförmedlingen 216.
 Tjänstem. bildningsverks. lokalavd. 258.
 Tjänste- och lönegradsförteckning 463.
 Toleredskyrkan 324;
 Tomträttskassa, aktiebolaget Göteborgs 235.
 Torg och saluhallar 71.
 Torpagården 255.
 Torps barntrådgårdar 286.
 Torslanda församling 333.
 Trafik: AB Gbg—Särö 239; nämnden 214; säkerhetsfören. Gbgs 262.
 Translatore publici 192.
 Tryckericentralen 22.
 Tryckfrihetsmål, bisittare vid 171.
 Trägårdhska donationsfonden 295.
 Turistberedningen 197.
 Turist- och informationsbyrån 233.
 Turisttrafikförbund, Gbgs o. Bohus läns 232.
 Tuve församling 333.
 Tynnereds församling 330.
- Tyringehemmet 162.
 Tyska församlingen 316.
- Ullevi idrottsplats 104; Gamla Ullevi 104.
 Ungdomsförmedlingen 216.
 Ungdomsgårdar 148.
 Universitet 218.
 Universitetsbiblioteket 218.
 Uppbördsverket, se skattemyndighet 207.
 Utby kyrka 318.
 Utskningsärenden, rådg. nämnd för 240.
- Wahlqvist-Andahls stiftelse 249.
 Valands konstskolas nämnd 100.
 Valhalla: badet 105; hallar 104.
 Valkommitté: stadsf:s 196; kyrkof:s 310.
 Valnämnden 27.
 Vanföra, föreningen för bistånd åt 278.
 Vanförestalten, Änggårdens yrkessk. 278.
 Vasa församling 320.
 Vasa och Johannebergs barnhem 284.
 Vasa sjukhus 123.
 Vatten- och avlopps: nämnden 48; verket 49.
 Vattenrättsnämndeman f. Göteborgs stad 171.
 Wennerlöfs, Josefina Albertina, fond 295.
 Vidkärrs barnhem 150.
 Wijk: O. och C. Wijks fond 269; O. och C. Wijks stift. 247; E. Wijks stift. 248; sjuk-sköterskehem 250.
 Vinga, aktiebolaget 238.
 Virgins, Jaquette, gåva 294.
 Vägsyenenämnden 216.
 Värderingsnämnd enl. rekvisitionslag. 217.
 Västkusthemmet 291.
 Västra Frölunda: församl. 328; idrottsför. 274.
 Västra Nordstadskommittén 197.
 Västra Sveriges blåbandsungd. barnkol., 288.
 Västsvenska FN-föreningen 263.
 Västsvenska fritidsområden, stift. f. 228.
- Yrkesskolförbund, Gbgs och Bohus läns 254.
 Yrkesskolor 88; Änggårdens 278.
 Yrkesvägledning 216.
- Ågrenska konvalescenth., Lilla Amundön 121.
 Åklagarmyndigheten 210.
 Ålderdomshem 160, 163.
- Åktenskapstvister, medlare i 171.
 Älvsborgs: andelstvätt 251; församling 330; hemmet 159.
 Änggårdens: yrkesskolor 278; barntrådgård och fritidsgård 286.
- Örgryte: barnavårdssällskap 284; förening mot turberkulos 277; församling 324.
 Örgrytehemmet 160.
 Österlyckans barntrådgård 285.
 Överexekutor 209.
 Överförmyndare 173.