

2016年版

士別市統計書

(第12号)

刊 行 に あ た っ て

2016年版「士別市統計書」を刊行いたします。

この度、刊行した本書は、士別市の姿をご理解いただくために、人口、産業、教育、医療、福祉等の各分野における基礎的な統計資料を総合的に収録したものです。

近年、統計資料の重要性がますます高まっているなか、本書が行政上の利用にとどまらず、多くの関係者に広く活用いただければ幸いです。

なお、資料の編さんには、より使いやすいものとなるよう努力してきたところですが、今後とも皆様のご意見等をお伺いしながら、内容の充実を図ってまいります。

終わりに、本書の刊行にあたり、ご協力を賜りました関係各位に心から感謝を申し上げますとともに、今後とも本市発展のため一層のご指導とご協力をお願い申し上げます。

平成 29 年 3 月

士別市長 **牧野勇司**

士別市民憲章

わたくしたちは、天塩川の源流にはぐくまれた士別市民です。屯田の開拓精神をうけつぎ、人と大地が躍動するすこやかなまちをつくるため、この憲章を掲げ実践に努めます。

1. 自然を愛し 美しいまちをつくります
1. 人を愛し 心ゆたかな文化のまちをつくります
1. しごとを愛し 活みなぎるまちをつくります
1. スポーツを愛し 元気なまちをつくります
1. 夢を語り 未来に広がる明るいまちをつくります

[平成 17 年 10 月 14 日制定]

市 章

グリーンの「大きな楕円」は大地を意味し、合併した士別市と朝日町を表します。ブルーの「S」は士別市の英頭文字であるとともに、天塩川の流れであり、赤い「小さな楕円」との組み合わせで駆ける人を表します。それは大地と共に躍動し、自然の中にすなおに溶け込む士別市の姿を表現しています。



市 の 花

エゾノリュウキンカ
コスモス
エゾムラサキツツジ

市 の 木

ナナカマド
アカエゾマツ

友好都市

～愛知県みよし市

士別市と愛知県みよし市（旧三好町：平成 22 年 1 月 4 日市制施行）は、自動車関連企業の立地という縁で、平成 12(2000)年 10 月 6 日に「友好都市」提携を結びました。



姉妹都市

～オーストラリア ゴールバーン・マルワリー市

士別市とゴールバーン・マルワリー市は、めん羊産業を通じて交流が深まり、平成 11(1999)年 7 月 3 日に「姉妹都市」提携を結びました。



交通安全都市宣言

自動車は現代の日常生活に欠かせないものとなっており、その普及によって利便性は大きく向上しました。

しかし、その反面、交通事故の発生が大きな社会問題となり、その惨状と損害による市民の苦悩は、加害者も被害者も巻き込む誠に憂慮すべき事態となっています。

交通事故を防止するためには、運転者はもちろん、事業所、学校、団体、地域等が連携し、市民一人ひとりが交通安全や人命尊重に対する思想を高め、さまざまな取り組みを進めていくことが必要です。

交通安全の意義を真摯に受けとめ、安全で明るく住みよい「まち」をつくるため、ここに「交通安全都市」を宣言します。

健康・スポーツ都市宣言

わたくしたち士別市民は、一人ひとりが健康に心をつかい、生涯を通してスポーツに親しみ、健全な心とからだをきたえ、人と大地が躍動するすこやかな「まち」を築くため、ここに「健康・スポーツ都市」を宣言します。

非核平和都市宣言

核兵器を廃絶し、恒久平和を実現することは、国民共通の悲願であり、士別市民の心からのぞみです。

核兵器が世界の平和と人類の生存に脅威を与えつつある今日、私たちは核兵器の廃絶を強く訴えるものです。

美しい郷土を守り豊かな暮らしを子孫に伝えるために、非核三原則の堅持と恒久の平和を願い、ここに「非核平和都市」を宣言します。

暴力追放・防犯都市宣言

わたくしたちの日常生活が平穏かつ安全であることは、市民共通の願いです。

しかしながら、最近のめまぐるしい社会情勢の変化に伴い、犯罪・暴力は一向に減少する傾向が見られません。

今こそ、わたくしたち市民一人ひとりがこの現実を十分認識し、防犯思想の普及、高揚を図るとともに、善良な市民生活に脅威を与える暴力は絶対に容認できないものであり、一切の暴力行為を排除しようとするものです。

このため、士別市は市民の総力を結集し、あらゆる関係機関、団体と連携を図り、市民一人ひとりの協力と実践により犯罪を防止して、暴力のない平和で明るく住みよい「まち」の実現を決意し、ここに「暴力追放・防犯都市」を宣言します。

[平成 17 年 10 月 14 日制定]

イラストで見る

士別市の姿

世帯人員



1世帯あたり2.1人

(平成28年9月30日)

人口密度



1km²あたり17.7人

(平成28年9月30日)

出生



1月平均9.3人

(平成28年)

死亡



1月平均24.8人

(平成28年)

転入・転出



転入 1月平均44.7人
転出 1月平均71.9人

(平成28年)

市税納税額



市民1人あたり約11.3万円

(平成27年度)

市の予算



市民1人あたり約98万円

(平成27年度)

医師 (歯科医師含む)



医師1人あたり市民646人

(平成26年12月31日)

病床 (市立病院)

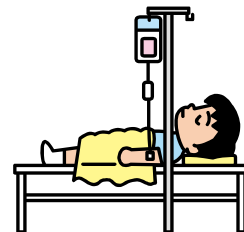

1床あたり市民111人

(平成28年9月30日)

図書館蔵書

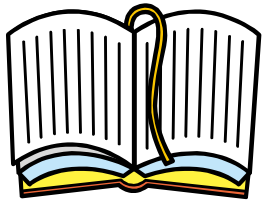

市民1人あたり10冊

(平成28年3月31日)

小中学校教員



教員1人あたり
児童・生徒7.2人

(平成28年5月1日)

救急出動



1日平均3.0件

(平成28年)

火災

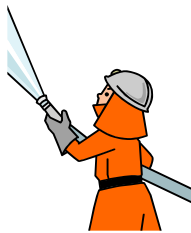

1月平均0.8件

(平成28年)

交通事故



1月平均1.5件

(平成28年)

犯罪(刑法犯)



1月平均3.7件

(平成28年:土別市内)

乗用自動車(軽含む)

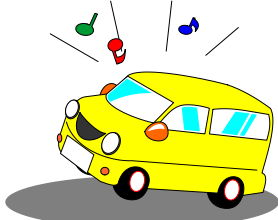

1世帯あたり1.4台

(平成28年3月31日)

バス乗車人員



1日あたり642人

(平成27年)

JR土別駅乗降客

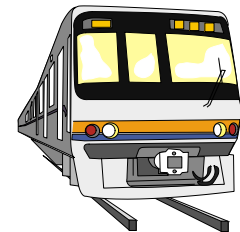

1日あたり342人

(平成27年度)

上水道給水量



1人1日あたり339ℓ

(平成27年度)

ゴミ排出量



1世帯1日あたり1.3kg

(平成27年度)

市道舗装率

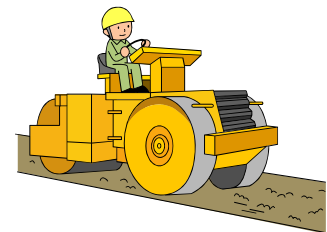

46.2%

(平成28年3月31日)

利 用 に あ た っ て

1. 本書は、士別市勢に関する統計資料を収録しました。
なお、一部資料については、合併(平成17年9月1日)前の旧士別市と旧朝日町の統計資料を収録しました。
2. 本書は、平成26年度及び平成27年末までを中心に、数年間の主要な実績を収録、掲載しましたが、一部の項目については入手可能な範囲での最新の数値を掲載しました。
なお、「年」とあるのは年間(1月から12月)、「年度」とあるのは会計年度(4月から3月)までを指します。
3. 資料は、各官公庁、団体、会社から提供されたもの、及び本市が直接収集したものです。その出所は、各表の下部右端に付記しました。
4. 各表についての補足説明は、脚注に示しました。
5. 調査の時期については、上部右端に注記しました。
6. 数値の単位未満、平均値及び指数等の算出方法は、四捨五入を原則としたため、合計数値とその内訳の累計値とは一致しない場合があります。
7. 統計表中で使用した符号は、次のとおりです。
 - 「0」 → 単位未満
 - 「-」 → 皆無または該当数字のないもの
 - 「…」 → 不詳または調査を欠くもの
 - 「X」 → 発表を差し控えたもの
 - 「△」 → 比較減を示す

総 目 次

統 計 表

1. 土 地 ・ 気 象	1
2. 人 口	5
3. 農 業 ・ 林 業	25
4. 事 業 所 ・ 工 業 ・ 商 業	35
5. 経 済	49
6. 運 輸 ・ 通 信	57
7. 建 設 ・ 電 気 ・ 水 道	61
8. 教 育	69
9. 保 健 ・ 衛 生	89
10. 福 祉	97
11. 司 法 ・ 治 安	113
12. 行 財 政	121

資 料

1. 土 別 市 主 要 年 表	147
2. 旧 朝 日 町 の あ ゆ み	157
3. 公 共 施 設 ・ 団 体 等 一 覧	165
4. 統 計 情 報 関 連 ホ ー ム ペ ー ジ	170

統計書目次

1. 土地・気象

1. 位置及び広ぼう	3
2. 地目別面積	3
3. 気象概況	4
4. 気象記録	4

2. 人口

1. 人口の推移〔士別市〕	7
2. 人口の推移〔旧朝日町〕	10
3. 人口の推移〔旧村別〕	11
4. 年令別・男女別人口〔士別市〕	12
5. 年令別・男女別人口	13
(1) 旧士別市	13
(2) 旧朝日町	14
6. 地区別人口の推移	15
(1) 住民基本台帳	15
(2) 国勢調査結果	16
7. 5才階級別男女人口	17
8. 人口集中地区面積	18
9. 産業大分類別就業人口の推移	18
10. 地域別年齢別人口（5才階級）	19
11. 世帯の種類別世帯数及び世帯人員 (2区分)	20
12. 一般世帯の世帯数・人員（10区分）	20
13. 一般世帯の住居の種類・住宅の所有の 関係（6区分）	20
14. 外国人住民数	20
15. 住民登録人口異動先別内訳	21
16. 人口動態の推移	21
17. 人口ピラミッド	22
18. 全道各市人口及び世帯数	23

3. 農業・林業

1. 年度別農業概況	27
(1) 農家戸数及び経営耕地面積	27
(2) 主要農作物作付面積	27
(3) 飼育家畜数	27
2. 農業経営体	28
(1) 組織形態別農業経営体数	28
(2) 経営耕地の概況	28
(3) 販売目的の作物別作付（栽培）面積	28
(4) 農業用機械を所有している農家数と 所有台数	29
3. 販売農家	29
(1) 地区別販売農家の戸数・世帯員数・ 農業従事者数の推移	29

(2) 経営耕地面積規模別農家数	30
(3) 主副業別農家数	30
(4) 専兼業別農家数	30
(5) 農産物販売金額規模別農家数	30
(6) 年齢別農業経営者数	31
(7) 年齢別農業就業人口	31
(8) 経営耕地の概況	31

4. 牛乳の生産量	32
5. 水田転作実施状況の推移	32
6. 離農状況の推移	33
7. 市営牧野入牧頭数の推移	33
8. 農地転用状況の推移	33
9. 林業概況	34
(1) 森林面積及び蓄積	34
(2) 組織形態別林業経営体数	34

4. 事業所・工業・商業

1. 事業所の概要	37
(1) 産業大分類別事業所数及び従業者数	37
(2) 産業（大分類）、従業者規模別 （8区分）事業所数及び従業者数	38
(3) 産業中分類別事業所数及び従業者数	40
2. 工業の概要	43
(1) 全道各市事業所数・従業者数・ 製造品出荷額 （従業者4人以上の事業所）	43
(2) 年次別工業統計調査結果 （従業者4人以上の事業所）	44
(3) 従業者別事業所数及び製造品出荷額 等（従業者4人以上の事業所）	45
3. 商業の年次別概況	46

5. 経済

1. 士別金融協会会員銀行諸勘定	51
2. 手形交換高	51
3. 農協貯金及び貸付金	51
4. 士別市中小企業融資制度状況	52
5. 酒類消費状況	52
6. 士別市地方卸売市場取扱状況	53
7. 市内砂利・碎石採取プラント	53
8. 主要品目別小売価格の推移	54

6. 運輸・通信

1. 列車旅客輸送状況	59
2. バス乗客輸送状況	59

3. タクシー運輸状況	59
4. 自動車登録台数	59
5. 郵便施設数	60
6. テレビ契約状況	60

7. 建設・電気・水道

1. 都市計画の概況	63
(1) 都市計画区域面積	63
(2) 用途地域面積	63
2. 公園の概況	63
3. 市営住宅の概況	64
(1) 市営住宅の建設状況	64
(2) 市営住宅団地別管理戸数	64
4. 建築確認申請状況	65
5. 道路の推移	65
6. 橋梁の推移	66
7. 電力需要の推移	66
8. 上水道の給水状況	67
9. 下水道の普及状況	67
10. 農業集落排水の普及状況	68
11. 個別排水処理施設の普及状況	68

8. 教 育

1. 各市学校種別学校数・児童生徒数	71
2. 学校総覧	72
(1) 総覧	72
(2) 幼稚園	72
(3) 小学校	72
(4) 中学校	73
(5) 高等学校	73
3. 幼稚園の概況	74
4. 小学校の概況	74
5. 中学校の概況	74
6. 高等学校の概況	76
7. 中学校の卒業後の状況	76
8. 高等学校の卒業後の状況	76
9. 市立図書館概況	78
(1) 利用状況	78
(2) 図書分類別蔵書冊数	78
(3) 図書分類別貸出数	79
10. 市民文化センター利用状況	80
11. 生涯学習情報センター利用状況	81
12. あさひサンライズホール利用状況	82
13. 公民館の概要	83
14. 博物館利用状況	83
15. つくも青少年の家利用状況	83
16. スポーツ施設一覧	84
17. 主要スポーツ施設の利用状況	86

18. 総合体育館の概況	87
(1) 利用状況	87
(2) 種目別利用状況	87
19. 青少年会館の利用状況	87
20. 朝日農業者トレーニングセンター種目別 利用状況	88

9. 保健・衛生

1. 医療施設数の推移	91
2. 医療従事者数の推移	91
3. 死因別死亡者数の推移	91
4. 市立病院の概況	92
(1) 市立病院病床数	92
(2) 市立病院診療状況	92
5. 保健指導等概況	93
6. 結核検診状況	93
7. 予防接種実施状況	93
8. 畜犬登録及び野犬掃討実施状況	94
9. 塵芥収集概況	94
(1) 収集状況	94
(2) 資源化状況	94
10. し尿収集状況	95
11. 火葬場使用状況	95
12. 公害苦情処理件数	95
13. バイオマス資源堆肥化概況	95
14. 各市医療施設数及び医療関係者数	96

10. 福 祉

1. 社会福祉施設の概要	99
(1) 社会福祉施設一覧	99
(2) 養護老人ホーム「土別桜丘荘」の 概況	99
(3) 特別養護老人ホーム「コスモス苑」 の概況	100
(4) 高齢者生活福祉センターの概況	100
(5) 特別養護老人ホーム「朝日美土里 ハイツ」の概況	100
(6) 土別市福祉会館の概況	100
(7) いきいき健康センターの概況	101
(8) 保育所の概況	101
(9) 児童館・放課後児童クラブの概況	102
2. 生活保護状況	102
3. 母子・寡婦福祉資金給付状況	103
4. 身体障がい者手帳交付状況	103
5. 日赤社費実績額	103
6. 共同募金実績額	104
7. 市民相談	104
8. 法律相談	104

9. 消費者相談	105
10. 国民健康保険状況	106
11. 国民年金取扱状況	108
(1) 被保険者状況	108
(2) 国民年金給付状況	109
12. 介護保険状況	110
(1) 要介護(要支援)認定者状況	110
(2) 保険給付状況	110
(3) 主なサービスの指定事業所数	111

11. 司法・治安

1. 救急活動状況	115
2. 消防職員数及び消防施設数	115
3. 警察概況	115
4. 刑法犯・特別法犯等認知状況	116
(1) 刑法犯	116
(2) 特別法犯	116
5. 非行少年等補導状況	116
6. 交通事故	117
(1) 交通事故発生状況	117
(2) 月別発生状況	117
(3) 車種別・当事者別発生件数	118
7. 火災状況	119
(1) 用途別発生状況	119
(2) 原因別発生状況	119
(3) 覚知別発生件数	120
(4) 出火時間別発生状況	120

12. 行財政

1. 市	123
(1) 歴代市長名	123
(2) 歴代副市長(助役)名	123
(3) 行政委員会委員数	123
(4) 市職員数	123
(5) 市機構図①	124
市機構図②	125
市機構図③	126
市機構図④	127
2. 旧土別市	128
(1) 歴代市長名	128
(2) 歴代助役名	128
(3) 歴代収入役名	128
(4) 名誉市民	129
3. 旧朝日町	130
(1) 歴代町長名	130
(2) 歴代助役名	130
(3) 歴代収入役名	131
(4) 名誉町民	131

4. 市議会	132
(1) 市議会議員名簿	132
(2) 議会審議の状況	132
(3) 歴代議長名	133
(4) 歴代副議長名	133
5. 旧朝日町議会	134
(1) 歴代議長名	134
(2) 歴代副議長名	134
6. 選挙	135
(1) 選挙人名簿定時登録者数	135
(2) 投票区分別登録者数(定時登録時)	135
(3) 主要選挙投票状況	136
7. 財政	137
(1) 各会計決算の推移	137
(2) 一般会計科目別決算の状況	138
(3) 一般会計予算と決算の推移	140
(4) 年度別市税決算額の推移	141
(5) 市民の年度別市税納税額	142
(6) 固定資産評価額	142
(7) 採用税率	143

資 料

1. 土別市主要年表	147
2. 旧朝日町のあゆみ	157
3. 公共施設・団体等一覧	165
4. 統計情報関連ホームページ	170

1. 位置及び広ぼう

平成 28 年 10 月 1 日現在

位置		広ぼう		標高	面積
経度（東経）	緯度（北経）	東西	南北	大通北 1 丁目標準点	
東端 142° 54' 24"	南端 43° 54' 46"	58.3km	42.2km	129.54m	1,119.22km ²
西端 142° 10' 34"	北端 44° 17' 41"				

注) 広ぼうは各両極端を定め、その緯線（南北）、経線（東西）間の垂直距離。

※面積・・・平成 28 年全国都道府県市区町村別面積調。

(参考) 地区別面積 単位：km²

地区別	中央	上士別	多寄	温根別	朝日
面積	152.90	155.10	65.10	224.11	522.01



2. 地目別面積

単位：km²

1 月 1 日現在

年次	総数	田	畑	宅地	山林	原野	雑種地	その他
平成 24 年	1,119.29	100.16	66.37	10.11	777.04	27.93	36.39	101.29
25	1,119.29	100.13	66.30	10.02	777.10	27.90	36.40	101.44
26	1,119.29	99.95	66.52	10.06	777.10	27.93	36.41	101.32
27	1,119.22	99.96	66.27	10.05	777.16	27.96	38.36	99.46
28	1,119.22	99.86	65.95	10.07	777.13	28.11	36.58	101.52

〈資料〉市税務課

3. 気象概況

各年中

年 間	気 温 (°C)					日照時間 (h)	降 水 量		
	平 均	最高気温	同起日	最低気温	同起日		総 量 (mm)	最大日量 (mm)	同起日
平成 24年	5.9	32.6	7月 1日	-28.7	12月24日	1,518.0	1,170.5	72.5	7月31日
25	6.2	33.8	8月 6日	-26.7	1月10日	1,403.8	1,157.0	51.0	8月10日
26	6.2	36.3	6月 4日	-31.2	2月 8日	1,667.7	1,142.5	88.0	8月 5日
27	7.0	31.2	7月28日	-27.6	2月 4日	1,534.4	943.0	75.0	8月14日
28	6.3	31.7	8月 7日	-26.7	1月25日	1,510.7	1,494.5	147.0	8月20日

(平成28年月毎)

1月	-7.7	0.6	1月 2日	-26.7	1月25日	47.3	103.5	10.5	1月 2日
2月	-6.6	4.7	2月13日	-20.8	2月 3日	54.4	90.0	10.5	2月14日
3月	-2.1	11.8	3月18日	-24.3	3月 4日	175.6	31.0	11.0	3月 6日
4月	4.3	16.9	4月21日	-6.6	4月12日	152.2	42.5	11.0	4月17日
5月	13.6	30.8	5月21日	-2.7	5月 2日	234.0	42.0	18.5	5月31日
6月	14.9	29.0	6月30日	2.0	6月 3日	144.0	106.5	20.5	6月 4日
7月	20.0	30.6	7月31日	9.2	7月 5日	190.7	181.5	35.0	7月28日
8月	22.1	31.7	8月 7日	10.4	8月28日	210.5	403.0	147.0	8月20日
9月	16.5	30.4	9月 1日	6.1	9月20日	122.6	125.5	40.0	9月 6日
10月	7.4	21.9	10月 2日	-1.3	10月31日	94.5	155.5	21.0	10月20日
11月	-2.0	8.4	11月14日	-16.1	11月29日	38.5	149.5	26.0	11月 9日
12月	-5.0	6.6	12月 4日	-23.6	12月16日	46.4	64.0	11.5	12月26日

注) 観測地点：士別観測所

〈資料〉気象庁ホームページ

4. 気象記録

区 分	士別観測所		朝日観測所	
	極 値	記録年月日	極 値	記録年月日
最 高 気 温	36.3 °C	2014(H26)年6月4日	36.4 °C	2014(H26)年6月4日
最 低 気 温	-35.1 °C	1985(S60)年1月25日	-29.0 °C	1978(S53)年2月17日
最 大 風 速	15 m/s	2004(H16)年9月8日	12.9 m/s	2010(H22)年4月14日
最 大 日 降 水 量	153 mm	1981(S56)年8月4日	168 mm	1981(S56)年8月4日
最大1時間降水量	52 mm	2003(H15)年8月12日	53.5 mm	2012(H24)年7月31日
月間最大降水量	437 mm	1981(S56)年8月	439 mm	1981(S56)年8月
月間最少降水量	7 mm	2011(H23)年2月	12 mm	2014(H26)年2月
月間最大日照時間	234.1 時間	2012(H23)年6月	231.2 時間	2001(H13)年5月
月間最少日照時間	16.5 時間	1994(H6)年12月	24.6 時間	2002(H14)年11月

注) アメダス観測開始の1976年以降の観測値。

〈資料〉気象庁ホームページ

1. 人口の推移〔士別市〕

西暦	年次	世帯数	人口			1世帯当たり 人員	備考
			総数	男	女		
1898	明治 31 年	5	14	…	…	2.8	和人来住始め
1899	32	100	385	…	…	3.9	屯田兵100戸入植・士別開基
1900	33	180	716	…	…	4.0	
1901	34	570	2,193	…	…	3.8	
1902	35	787	2,520	1,420	1,100	3.2	士別村戸長役場設置
1903	36	690	3,557	1,954	1,603	5.2	
1904	37	1,108	4,400	2,461	1,939	4.0	
1905	38	1,162	5,743	3,110	2,633	4.9	
1906	39	1,739	6,935	3,726	3,209	4.0	士別村2級町村制施行
1907	40	2,089	8,331	4,458	3,873	4.0	
1908	41	2,012	9,790	5,257	4,533	4.9	
1909	42	2,079	10,705	5,815	4,890	5.1	
1910	43	2,127	11,769	6,380	5,389	5.5	
1911	44	2,198	13,065	6,986	6,079	5.9	
1912	大正 1 年	2,356	14,709	7,866	6,843	6.2	
1913	2	1,661	9,302	4,837	4,465	5.6	上士別村分村
1915	4	…	…	…	…	…	士別町制施行
1916	5	1,886	11,263	5,820	5,443	6.0	
1920	9	2,480	13,103	6,912	6,191	5.3	第1回国勢調査
1923	12	2,640	11,459	7,022	4,437	4.3	
1924	13	2,590	13,803	8,167	5,636	5.3	
1925	14	2,307	12,843	6,642	6,201	5.6	国勢調査
1926	昭和 1 年	2,342	13,914	7,194	6,720	5.9	
1927	2	2,358	13,124	6,781	6,343	5.6	
1928	3	2,505	13,952	7,214	6,738	5.6	
1929	4	2,345	13,062	6,754	6,308	5.6	
1930	5	2,529	14,882	7,750	7,132	5.9	国勢調査
1931	6	2,466	15,799	8,902	6,897	6.4	
1932	7	2,388	14,767	7,433	7,334	6.2	
1933	8	2,376	14,767	7,658	7,109	6.2	
1934	9	2,351	14,525	7,613	6,912	6.2	
1935	10	2,579	15,515	8,214	7,301	6.0	国勢調査
1936	11	2,662	16,028	8,466	7,562	6.0	
1940	15	2,547	16,909	9,357	7,552	6.6	国勢調査
1944	19	2,717	14,261	6,610	7,651	5.2	
1945	20	3,080	18,065	8,670	9,395	5.9	
1946	21	3,354	18,540	9,151	9,389	5.5	
1947	22	3,506	19,612	9,670	9,942	5.6	臨時国勢調査
1948	23	3,597	20,066	9,974	10,092	5.6	
1949	24	3,703	20,679	10,310	10,369	5.6	
1950	25	3,700	20,880	10,379	10,501	5.6	国勢調査
1951	26	3,767	21,245	10,539	10,706	5.6	
1952	27	3,732	21,273	10,592	10,681	5.7	
1953	28	4,021	22,080	11,016	11,064	5.5	
1954	昭和 29 年	6,771	39,160	19,669	19,491	5.8	士別市制施行（士別町・上士別村・多寄村・温根別村合併）
1955	30	6,808	39,191	19,698	19,493	5.8	国勢調査
1956	31	7,085	40,196	20,165	20,031	5.7	
1957	32	7,271	40,620	20,342	20,278	5.6	
1958	33	7,387	40,631	20,319	20,312	5.5	
1959	34	7,628	40,981	20,490	20,491	5.4	
1960	35	7,678	38,951	19,218	19,733	5.1	国勢調査

1. 人口の推移〔士別市〕（つづき）

西暦	年次	世帯数	人 口			1世帯当たり 人員	備 考
			総数	男	女		
1961	36	8,047	41,218	20,544	20,674	5.1	
1962	37	8,308	41,203	20,512	20,691	5.0	
1963	38	8,535	41,147	20,480	20,667	4.8	
1964	39	8,747	41,100	20,471	20,629	4.7	
1965	40	8,335	36,502	17,835	18,667	4.4	国勢調査
1966	41	9,006	37,758	18,589	19,169	4.2	
1967	42	9,279	37,648	18,504	19,144	4.1	
1968	43	9,375	36,858	18,109	18,749	3.9	
1969	44	9,359	36,028	17,591	18,437	3.8	
1970	45	8,569	33,044	15,880	17,164	3.9	国勢調査
1971	46	9,231	33,868	16,468	17,400	3.7	
1972	47	9,191	33,124	16,138	16,986	3.6	
1973	48	9,118	32,333	15,760	16,573	3.5	
1974	49	9,063	31,610	15,402	16,208	3.5	
1975	50	8,531	30,028	14,499	15,529	3.5	国勢調査
1976	51	9,036	30,879	15,064	15,815	3.4	
1977	52	9,029	30,606	14,896	15,710	3.4	
1978	53	9,058	30,431	14,808	15,623	3.4	
1979	54	9,108	30,155	14,698	15,457	3.3	
1980	55	8,821	28,970	13,973	14,997	3.3	国勢調査
1981	56	9,194	29,762	14,497	15,265	3.2	
1982	57	9,204	29,419	14,305	15,114	3.2	
1983	58	9,198	29,048	14,145	14,903	3.2	
1984	59	9,158	28,705	13,925	14,780	3.1	
1985	60	8,837	27,719	13,374	14,345	3.1	国勢調査
1986	61	9,031	27,944	13,481	14,463	3.1	
1987	62	8,995	27,566	13,259	14,307	3.1	
1988	63	8,961	27,300	13,109	14,191	3.0	
1989	平成元年	8,883	26,828	12,866	13,962	3.0	
1990	2	8,505	25,754	12,183	13,571	3.0	国勢調査
1991	3	8,835	25,988	12,409	13,579	2.9	
1992	4	8,839	25,716	12,233	13,483	2.9	
1993	5	8,849	25,341	12,081	13,260	2.9	
1994	6	8,821	24,991	11,925	13,066	2.8	
1995	7	8,551	24,293	11,537	12,756	2.8	国勢調査
1996	8	8,938	24,467	11,641	12,826	2.7	
1997	9	9,006	24,316	11,625	12,691	2.7	
1998	10	9,058	24,125	11,521	12,604	2.7	
1999	11	9,116	24,003	11,490	12,513	2.6	
2000	12	8,602	23,065	10,914	12,151	2.7	国勢調査
2001	13	9,119	23,372	11,133	12,239	2.6	
2002	14	9,121	23,179	11,018	12,161	2.5	
2003	15	9,136	22,836	10,856	11,980	2.5	
2004	16	9,135	22,494	10,674	11,820	2.5	
2005	17	9,398	23,411	10,978	12,433	2.5	17.9.1朝日町と合併し新士別市 国勢調査
2006	18	9,975	23,635	11,192	12,443	2.4	
2007	19	9,932	23,265	10,974	12,291	2.3	
2008	20	9,910	22,826	10,756	12,070	2.3	
2009	21	9,965	22,537	10,600	11,937	2.3	
2010	22	9,100	21,787	10,205	11,582	2.4	国勢調査

1. 人口の推移〔士別市〕（つづき）

西暦	年次	世帯数	人 口			1世帯当たり 人員	備 考
			総数	男	女		
2011	23	9,914	21,804	10,276	11,528	2.2	国勢調査
2012	24	9,921	21,513	10,143	11,370	2.2	
2013	25	9,879	21,179	9,971	11,208	2.1	
2014	26	9,763	20,753	9,807	10,946	2.1	
2015	27	8,650	19,914	9,382	10,532	2.3	
2016	28	9,581	19,794	9,338	10,456	2.1	

〈資料〉「士別町勢要覧」「士別市史」「国勢調査」「住民基本台帳」

注) 昭和29年は7月1日現在、「国勢調査」は10月1日現在、その他は昭和30年以降9月末現在。

2. 人口の推移〔旧朝日町〕

西暦	年次	世帯数	人 口			1世帯当たり 人員	備 考
			総数	男	女		
1949	昭和 24 年	944	5,543	2,803	2,740	5.9	上士別村から朝日村として分村 国勢調査
1950	25	976	5,557	2,818	2,739	5.7	
1951	26	993	5,601	2,847	2,754	5.6	国勢調査
1952	27	971	5,630	2,856	2,774	5.8	
1953	28	984	5,810	2,943	2,867	5.9	国勢調査
1954	29	996	5,898	2,959	2,939	5.9	
1955	30	1,103	6,145	3,167	2,978	5.6	国勢調査
1956	31	1,068	6,276	3,151	3,125	5.9	
1957	32	1,160	6,396	3,209	3,187	5.5	国勢調査
1958	33	1,198	6,493	3,240	3,253	5.4	
1959	34	1,219	6,424	3,227	3,197	5.3	町政施行
1960	35	1,288	6,754	3,561	3,193	5.2	
1961	36	1,268	6,484	3,237	3,247	5.1	国勢調査
1962	37	1,296	6,464	3,208	3,256	5.0	
1963	38	1,332	6,475	3,206	3,269	4.9	町政施行
1964	39	1,310	6,189	3,055	3,134	4.7	
1965	40	1,334	6,141	3,220	2,921	4.6	国勢調査
1966	41	1,189	5,427	2,683	2,744	4.6	
1967	42	1,229	5,264	2,579	2,685	4.3	国勢調査
1968	43	1,220	5,199	2,550	2,649	4.3	
1969	44	1,193	5,044	2,482	2,562	4.2	国勢調査
1970	45	1,203	5,101	2,661	2,440	4.2	
1971	46	1,137	4,506	2,183	2,323	4.0	国勢調査
1972	47	1,138	4,302	2,080	2,222	3.8	
1973	48	1,121	4,154	1,996	2,158	3.7	国勢調査
1974	49	1,087	3,983	1,925	2,058	3.7	
1975	50	1,077	3,713	1,784	1,929	3.4	国勢調査
1976	51	1,043	3,772	1,818	1,954	3.6	
1977	52	1,006	3,555	1,725	1,830	3.5	国勢調査
1978	53	979	3,414	1,666	1,748	3.5	
1979	54	987	3,292	1,605	1,687	3.3	国勢調査
1980	55	1,044	3,133	1,545	1,588	3.0	
1981	56	966	3,145	1,534	1,611	3.3	国勢調査
1982	57	955	3,085	1,501	1,584	3.2	
1983	58	947	2,991	1,456	1,535	3.2	国勢調査
1984	59	935	2,907	1,412	1,495	3.1	
1985	60	918	2,740	1,330	1,410	3.0	国勢調査
1986	61	903	2,769	1,343	1,426	3.1	
1987	62	892	2,703	1,309	1,394	3.0	国勢調査
1988	63	886	2,642	1,287	1,355	3.0	
1989	平成 元年	881	2,583	1,251	1,332	2.9	国勢調査
1990	2	888	2,408	1,162	1,246	2.7	
1991	3	895	2,444	1,165	1,279	2.7	国勢調査
1992	4	903	2,365	1,129	1,236	2.6	
1993	5	898	2,303	1,092	1,211	2.6	国勢調査
1994	6	890	2,235	1,064	1,171	2.5	
1995	7	858	2,110	1,003	1,107	2.5	国勢調査
1996	8	878	2,153	1,030	1,123	2.5	
1997	9	896	2,127	1,027	1,100	2.4	国勢調査
1998	10	894	2,089	1,008	1,081	2.3	
1999	11	888	2,043	978	1,065	2.3	国勢調査
2000	12	847	1,926	918	1,008	2.3	
2001	13	891	2,014	962	1,052	2.3	国勢調査
2002	14	880	1,954	936	1,018	2.2	
2003	15	877	1,910	918	992	2.2	国勢調査
2004	16	869	1,870	895	975	2.2	
2005	17	799	1,772	837	935	2.2	17.9.1士別市と合併し新士別市 国勢調査

〈資料〉「国勢調査」「住民基本台帳」

3. 人口の推移〔旧村別〕

上 士 別 村

西暦	年 次	世帯数	人 口			1世帯当たり 人員	備 考	
			総数	男	女			
1913	大正 2 年	1,004	5,926	3,172	2,754	5.9	士別村から分村	
1916	5	1,384	7,983	4,416	3,567	5.8		
1918	7	1,339	8,729	4,513	4,216	6.5		
1920	9	1,187	7,383	3,853	3,530	6.2		
1933	昭和 8 年	1,691	10,138	5,270	4,868	6.0		
1943	18	1,648	10,226	4,816	5,410	6.2		
1949	24	1,243	7,556	3,834	3,722	6.1		朝日村が分村
1950	25	1,241	7,588	3,863	3,725	6.1		
1951	26	1,248	7,575	3,893	3,682	6.1		
1952	27	1,252	7,750	3,972	3,778	6.2		
1953	28	1,274	7,790	3,969	3,821	6.1	29.7.1 1町3村が合併し士別市	

〈資料〉「上士別村勢要覧」「士別市史」

多 寄 村

西暦	年 次	世帯数	人 口			1世帯当たり 人員	備 考	
			総数	男	女			
1909	明治 42 年	1,398 (492)	6,458 (2,311)	… …	… …	4.6 (4.7)	風連別・上多寄・下多寄の合計 (上多寄地区分)	
1916	大正 5 年	1,559	8,969	4,685	4,284	5.8		
1921	10	1,652	9,534	4,895	4,639	5.8		
1926	昭和 元年	1,786	10,954	5,593	5,361	6.1		
1930	5	2,124	13,372	7,094	6,278	6.3		
1935	10	2,346	13,906	7,124	6,782	5.9		
1938	13	615	3,791	1,892	1,899	6.2		風連村から分村
1940	15	612	3,737	1,888	1,849	6.1		
1943	18	524	3,063	1,444	1,619	5.8		
1945	20	668	3,665	1,829	1,836	5.5		
1948	23	676	4,174	2,040	2,134	6.2		
1950	25	719	4,422	2,189	2,233	6.2		
1953	28	724	4,527	2,265	2,262	6.3	29.7.1 1町3村が合併し士別市	

〈資料〉「多寄村誌」「士別市史」

温 根 別 村

西暦	年 次	世帯数	人 口			1世帯当たり 人員	備 考
			総数	男	女		
1927	昭和 2 年	542	3,303	…	…	6.1	剣淵村から分村
1930	5	…	3,823	…	…	…	
1935	10	…	4,709	…	…	…	
1940	15	…	4,441	…	…	…	
1948	23	681	4,242	2,092	2,150	6.2	
1949	24	718	4,410	2,183	2,227	6.1	
1950	25	723	4,464	2,209	2,255	6.2	
1951	26	727	4,458	2,214	2,244	6.1	
1952	27	708	4,382	2,174	2,208	6.2	
1953	28	710	4,401	2,204	2,197	6.2	

〈資料〉「国勢調査」「士別市史」

4. 年令別・男女別人口〔士別市〕

平成 27 年 10 月 1 日現在

年令別	総数	男	女	年令別	総数	男	女	年令別	総数	男	女
総 数	19,914	9,382	10,532								
0～4 才	567	294	273	35～39 才	1,024	532	492	70～74 才	1,526	667	859
0	101	48	53	35	188	111	77	70	282	125	157
1	122	62	60	36	192	90	102	71	325	141	184
2	94	48	46	37	220	125	95	72	317	144	173
3	114	64	50	38	203	100	103	73	315	137	178
4	136	72	64	39	221	106	115	74	287	120	167
5～9 才	680	368	312	40～44 才	1,230	603	627	75～79 才	1,525	635	890
5	125	68	57	40	240	124	116	75	324	141	183
6	137	72	65	41	262	113	149	76	286	112	174
7	131	72	59	42	257	120	137	77	312	145	167
8	143	80	63	43	222	114	108	78	305	120	185
9	144	76	68	44	249	132	117	79	298	117	181
10～14 才	819	404	415	45～49 才	1,169	561	608	80～84 才	1,275	583	692
10	159	87	72	45	227	105	122	80	295	133	162
11	147	66	81	46	233	122	111	81	258	120	138
12	153	77	76	47	217	104	113	82	239	111	128
13	190	96	94	48	284	127	157	83	249	112	137
14	170	78	92	49	208	103	105	84	234	107	127
15～19 才	719	374	345	50～54 才	1,248	598	650	85～89 才	827	302	525
15	174	78	96	50	253	113	140	85	192	73	119
16	163	94	69	51	247	113	134	86	195	74	121
17	175	84	91	52	241	106	135	87	148	52	96
18	124	73	51	53	243	125	118	88	136	44	92
19	83	45	38	54	264	141	123	89	156	59	97
20～24 才	510	278	232	55～59 才	1,361	693	668	90～94 才	372	103	269
20	83	43	40	55	280	141	139	90	114	42	72
21	100	55	45	56	293	157	136	91	92	20	72
22	95	57	38	57	269	130	139	92	66	17	49
23	115	71	44	58	268	131	137	93	55	12	43
24	117	52	65	59	251	134	117	94	45	12	33
25～29 才	656	360	296	60～64 才	1,615	754	861	95～99 才	122	30	92
25	115	61	54	60	280	116	164	95	45	10	35
26	108	62	46	61	293	154	139	96	29	4	25
27	142	74	68	62	334	157	177	97	25	9	16
28	137	66	71	63	331	153	178	98	12	5	7
29	154	97	57	64	377	174	203	99	11	2	9
30～34 才	852	442	410	65～69 才	1,781	789	992	100才～	23	3	20
30	150	82	68	65	381	181	200	不詳	13	9	4
31	172	102	70	66	397	188	209				
32	168	89	79	67	373	158	215				
33	172	80	92	68	340	137	203				
34	190	89	101	69	290	125	165				

〔資料〕「国勢調査」

5. 年令別・男女別人口

(1) 旧士別市

平成17年10月1日現在

年令別	総数	男	女	年令別	総数	男	女	年令別	総数	男	女
総数	21,639	10,141	11,498								
0～4才	830	394	436	35～39才	1,198	586	612	70～74才	1,542	754	788
0	159	80	79	35	231	111	120	70	349	165	184
1	157	70	87	36	235	124	111	71	297	146	151
2	155	73	82	37	230	113	117	72	296	155	141
3	184	93	91	38	285	132	153	73	311	148	163
4	175	78	97	39	217	106	111	74	289	140	149
5～9才	934	478	456	40～44才	1,240	585	655	75～79才	1,294	558	736
5	162	71	91	40	259	116	143	75	290	125	165
6	184	105	79	41	254	116	138	76	238	107	131
7	199	97	102	42	232	104	128	77	266	124	142
8	185	105	80	43	243	121	122	78	240	96	144
9	204	100	104	44	252	128	124	79	260	106	154
10～14才	956	499	457	45～49才	1,374	690	684	80～84才	881	336	545
10	195	102	93	45	281	143	138	80	211	86	125
11	184	95	89	46	302	159	143	81	205	84	121
12	185	103	82	47	271	128	143	82	151	56	95
13	204	107	97	48	259	118	141	83	178	64	114
14	188	92	96	49	261	142	119	84	136	46	90
15～19才	872	435	437	50～54才	1,655	792	863	85～89才	496	167	329
15	213	94	119	50	283	121	162	85	127	42	85
16	182	99	83	51	299	152	147	86	117	36	81
17	205	104	101	52	350	170	180	87	90	33	57
18	158	78	80	53	346	178	168	88	86	32	54
19	114	60	54	54	377	171	206	89	76	24	52
20～24才	735	369	366	55～59才	1,877	871	1,006	90～94才	193	48	145
20	117	59	58	55	385	182	203	90	54	11	43
21	133	75	58	56	406	203	203	91	46	11	35
22	142	76	66	57	396	173	223	92	28	10	18
23	167	75	92	58	378	173	205	93	40	9	31
24	176	84	92	59	312	140	172	94	25	7	18
25～29才	989	486	503	60～64才	1,631	746	885	95～99才	50	16	34
25	163	97	66	60	312	144	168	95	17	5	12
26	215	85	130	61	334	151	183	96	14	4	10
27	188	101	87	62	328	156	172	97	11	2	9
28	230	113	117	63	350	152	198	98	7	4	3
29	193	90	103	64	307	143	164	99	1	1	-
30～34才	1,294	615	679	65～69才	1,593	713	880	100才～	3	1	2
30	260	135	125	65	321	145	176				
31	278	111	167	66	289	127	162	不詳	2	2	-
32	251	116	135	67	345	163	182				
33	252	123	129	68	306	129	177				
34	253	130	123	69	332	149	183				

〈資料〉「国勢調査」

(2) 旧朝日町

平成 17 年 10 月 1 日現在

年令別	総数	男	女	年令別	総数	男	女	年令別	総数	男	女
総数	1,772	837	935								
0～4才	57	29	28	35～39才	72	27	45	70～74才	190	103	87
0	16	6	10	35	20	6	14	70	38	18	20
1	13	6	7	36	9	3	6	71	37	24	13
2	10	7	3	37	11	5	6	72	45	21	24
3	10	6	4	38	21	8	13	73	33	21	12
4	8	4	4	39	11	5	6	74	37	19	18
5～9才	60	33	27	40～44才	81	50	31	75～79才	148	70	78
5	14	4	10	40	16	12	4	75	38	22	16
6	12	9	3	41	13	8	5	76	31	11	20
7	7	2	5	42	20	10	10	77	30	15	15
8	15	10	5	43	8	7	1	78	20	8	12
9	12	8	4	44	24	13	11	79	29	14	15
10～14才	53	30	23	45～49才	81	40	41	80～84才	72	30	42
10	12	6	6	45	15	12	3	80	20	9	11
11	10	7	3	46	16	10	6	81	11	6	5
12	13	6	7	47	15	4	11	82	14	6	8
13	10	7	3	48	16	7	9	83	20	6	14
14	8	4	4	49	19	7	12	84	7	3	4
15～19才	33	21	12	50～54才	102	42	60	85～89才	60	20	40
15	6	2	4	50	17	6	11	85	17	6	11
16	7	5	2	51	16	7	9	86	17	4	13
17	6	4	2	52	21	7	14	87	9	5	4
18	8	7	1	53	24	11	13	88	9	4	5
19	6	3	3	54	24	11	13	89	8	1	7
20～24才	31	11	20	55～59才	179	87	92	90～94才	28	10	18
20	6	2	4	55	35	18	17	90	11	3	8
21	5	1	4	56	46	22	24	91	8	6	2
22	8	3	5	57	40	17	23	92	4	1	3
23	4	3	1	58	29	12	17	93	3	-	3
24	8	2	6	59	29	18	11	94	2	-	2
25～29才	78	41	37	60～64才	151	60	91	95～99才	10	4	6
25	16	8	8	60	24	6	18	95	4	2	2
26	13	5	8	61	33	14	19	96	2	-	2
27	20	12	8	62	38	19	19	97	1	-	1
28	11	9	2	63	26	11	15	98	2	2	-
29	18	7	11	64	30	10	20	99	1	-	1
30～34才	83	46	37	65～69才	200	83	117	100才～	3	-	3
30	17	9	8	65	46	15	31	不詳	-	-	-
31	17	9	8	66	28	11	17				
32	22	12	10	67	34	18	16				
33	14	8	6	68	43	21	22				
34	13	8	5	69	49	18	31				

〈資料〉「国勢調査」

6. 地区別人口の推移

(1) 住民基本台帳

各年9月30日現在

年次	世帯数					
	総数	中央	上士別	多寄	温根別	朝日
平成9年	9,006	7,798	497	485	226	896
10	9,058	7,858	493	487	220	894
11	9,116	7,945	480	484	207	888
12	9,060	7,921	459	475	205	883
13	9,119	7,992	456	472	199	891
14	9,104	7,994	453	462	195	880
15	9,136	8,036	448	459	193	877
16	9,135	8,059	437	450	189	869
17	9,947	8,034	423	449	187	854
18	9,975	8,082	417	452	185	839
19	9,932	8,066	405	449	186	826
20	9,910	8,059	400	456	184	811
21	9,965	8,104	395	464	183	819
22	9,967	8,139	384	461	179	804
23	9,914	8,115	375	452	172	800
24	9,921	8,124	382	450	173	792
25	9,879	8,110	371	442	171	785
26	9,763	8,051	359	420	160	773
27	9,706	8,038	347	414	150	757
28	9,581	7,954	344	400	141	742

年次	人口					
	総数	中央	上士別	多寄	温根別	朝日
平成9年	24,316	20,453	1,543	1,610	710	2,127
10	24,115	20,382	1,510	1,556	667	2,089
11	24,003	20,386	1,464	1,506	647	2,043
12	23,648	20,149	1,388	1,484	627	1,997
13	23,372	19,980	1,352	1,433	607	2,014
14	23,073	19,766	1,323	1,408	576	1,954
15	22,836	19,593	1,292	1,383	568	1,910
16	22,494	19,372	1,251	1,338	533	1,870
17	23,984	19,114	1,201	1,308	523	1,838
18	23,635	18,911	1,172	1,260	503	1,789
19	23,265	18,683	1,115	1,224	501	1,742
20	22,826	18,405	1,076	1,189	479	1,677
21	22,537	18,214	1,042	1,164	457	1,660
23	21,804	17,739	992	1,092	409	1,572
24	21,513	17,527	989	1,071	401	1,525
25	21,179	17,299	944	1,049	385	1,502
26	20,753	17,042	896	993	361	1,461
27	20,293	16,749	857	962	335	1,390
28	19,794	16,370	821	934	319	1,350

〈資料〉市市民課

注) 平成17年以降の世帯数・人口の総数は、士別・朝日の合計数。

(2) 国勢調査結果

平成 27 年 10 月 1 日現在

地 区 別	世 帯 数						
	平成7年	平成12年	平成17年	平成22年	平成27年	平成22年との比較	
						増減	増減率 (%)
合 計	9,409	9,449	9,398	9,100	8,650	△ 450	△ 4.9
1 中 央	7,281	7,499	7,546	7,439	7,154	△ 285	△ 3.8
(1) 市街地	5,713	6,752	6,795	6,709	6,520	△ 189	△ 2.8
(2) 北 町	112	112	114	117	105	△ 12	△ 10.3
(3) 下 士 別	138	146	141	113	104	△ 9	△ 8.0
(4) 武 徳	133	104	111	125	103	△ 22	△ 17.6
(5) 川 西	44	39	40	41	39	△ 2	△ 4.9
(6) 南 町	788	19	30	32	28	△ 4	△ 12.5
(7) 南 士 別	59	56	53	52	46	△ 6	△ 11.5
(8) 西 士 別	23	21	67	62	51	△ 11	△ 17.7
(9) 学 田	51	47	…	…	…	…	…
(10) 中 士 別	220	203	195	188	158	△ 30	△ 16.0
2 上 士 別	538	450	408	369	324	△ 45	△ 12.2
3 多 寄	504	447	432	405	372	△ 33	△ 8.1
4 温 根 別	228	206	213	164	133	△ 31	△ 18.9
5 朝 日	858	847	799	723	667	△ 56	△ 7.7

地 区 別	人 口						
	平成7年	平成12年	平成17年	平成22年	平成27年	平成22年との比較	
						増減	増減率 (%)
合 計	26,403	24,991	23,411	21,787	19,914	△ 1,873	△ 8.6
1 中 央	20,175	19,727	18,715	17,732	16,510	△ 1,222	△ 6.9
(1) 市街地	14,950	17,258	16,471	15,779	14,835	△ 944	△ 6.0
(2) 北 町	379	334	320	299	268	△ 31	△ 10.4
(3) 下 士 別	531	531	452	309	266	△ 43	△ 13.9
(4) 武 徳	545	393	351	359	313	△ 46	△ 12.8
(5) 川 西	213	156	135	121	103	△ 18	△ 14.9
(6) 南 町	2,378	55	82	79	73	△ 6	△ 7.6
(7) 南 士 別	215	194	180	156	127	△ 29	△ 18.6
(8) 西 士 別	76	72	198	167	142	△ 25	△ 15.0
(9) 学 田	163	133	…	…	…	…	…
(10) 中 士 別	725	601	526	463	383	△ 80	△ 17.3
2 上 士 別	1,647	1,322	1,143	990	823	△ 167	△ 16.9
3 多 寄	1,747	1,401	1,250	1,089	926	△ 163	△ 15.0
4 温 根 別	724	615	531	429	323	△ 106	△ 24.7
5 朝 日	2,110	1,926	1,772	1,547	1,332	△ 215	△ 13.9

〈資料〉「国勢調査」

注) 平成 12 年調査で南町区域変更。平成 17 年調査で学田地区は西士別地区に統合。
平成 22 年調査で下士別・武徳区域変更。

7. 5才階級別男女人口

平成27年10月1日現在

	平成 22 年				平成 27 年			
	総 数	構成比 (%)	男	女	総 数	構成比 (%)	男	女
総 数	21,787	100.0	10,205	11,582	19,914	100.0	9,382	10,532
幼年人口 (0～14才)	2,584	11.9	1,331	1,253	2,066	10.4	1,066	1,000
0～4 才	721	3.3	391	330	567	2.8	294	273
5～9 才	878	4.0	429	449	680	3.4	368	312
10～14 才	985	4.5	511	474	819	4.1	404	415
生産年齢人口 (15～64才)	12,069	55.4	5,873	6,196	10,384	52.1	5,195	5,189
15～19 才	758	3.5	384	374	719	3.6	374	345
20～24 才	571	2.6	283	288	510	2.6	278	232
25～29 才	805	3.7	428	377	656	3.3	360	296
30～34 才	1,090	5.0	547	543	852	4.3	442	410
35～39 才	1,275	5.9	616	659	1,024	5.1	532	492
40～44 才	1,245	5.7	600	645	1,230	6.2	603	627
45～49 才	1,296	5.9	633	663	1,169	5.9	561	608
50～54 才	1,416	6.5	709	707	1,248	6.3	598	650
55～59 才	1,713	7.9	807	906	1,361	6.8	693	668
60～64 才	1,900	8.7	866	1,034	1,615	8.1	754	861
老齢人口 (65才以上)	7,134	32.7	3,001	4,133	7,451	37.4	3,112	4,339
65～69 才	1,684	7.7	748	936	1,781	8.9	789	992
70～74 才	1,679	7.7	713	966	1,526	7.7	667	859
75～79 才	1,535	7.0	744	791	1,525	7.7	635	890
80～84 才	1,170	5.4	463	707	1,275	6.4	583	692
85～89 才	678	3.1	231	447	827	4.2	302	525
90～94 才	298	1.4	84	214	372	1.9	103	269
95～99 才	81	0.4	17	64	122	0.6	30	92
100才以上	9	0.0	1	8	23	0.1	3	20
不 詳	-	-	-	-	13	0.1	9	4

〈資料〉「国勢調査」

8. 人口集中地区面積

平成 27 年 10 月 1 日現在

年 次	面 積			人 口			人口密度	
	全 市 (km ²)	集中地区 (km ²)	割 合 (%)	全 市 (人)	集中地区 (人)	割 合 (%)	全 市 (人/km ²)	集中地区 (人/km ²)
平成 7 年	597.4	3.6	0.60	24,293	13,241	54.5	40.7	3,678.1
12	597.3	3.8	0.64	23,065	13,595	58.9	38.6	3,568.2
17	1,119.3	3.8	0.34	23,411	12,864	54.9	20.9	3,421.3
22	1,119.3	3.6	0.32	21,787	12,224	56.1	19.5	3,414.5
27	1,119.2	3.6	0.32	19,914	11,647	58.5	17.8	3,244.3

〈資料〉「国勢調査」

注)人口集中地区とは人口密度 4,000 人/km²以上の単位区が隣接し、5,000 人以上の人口を有する地域。

9. 産業大分類別就業人口の推移

平成 27 年 10 月 1 日現在

産業大分類別	22年		27年	
	就業人口	構成比	就業人口	構成比
総 数	10,351	100.00		
第 1 次 産 業	2,013	19.45		
A 農 業	1,937	18.71		
B 林 業・狩 猟 業	74	0.71		
C 漁 業・水 産 養 殖 業	2	0.02		
第 2 次 産 業	1,765	17.05		
D 鉱 業	12	0.12		
E 建 設 業	1,055	10.19		
F 製 造 業	698	6.74		
第 3 次 産 業	6,401	61.84		
G 電 気・ガ ス・水 道・熱 供 給 業	41	0.40		
H 情 報 通 信 業	39	0.38		
I 運 輸 業	487	4.70		
J 卸 ・ 小 売 業	1,474	14.24		
K 金 融 ・ 保 険 業	164	1.58		
L 不 動 産 業	68	0.66		
M 飲 食 店 ・ 宿 泊 業	556	5.37		
N 医 療 ・ 福 祉	1,258	12.15		
O 教 育 ・ 学 習 支 援 業	413	3.99		
P 複 合 サービス 事 業	239	2.31		
Q サービス業 (他に分類されないもの)	1,185	11.45		
R 公 務	477	4.61		
S 分類不能の産業	172	1.66		

〈資料〉「国勢調査」

注)平成 27 年調査結果は、平成 29 年 4 月公表予定。

10. 地域別年齢別人口（5才階級）

平成27年10月1日現在

地域別	総数	0才～ 4才	5才～ 9才	10才～ 14才	15才～ 19才	20才～ 24才	25才～ 29才	30才～ 34才	35才～ 39才	40才～ 44才	45才～ 49才	50才～ 54才
合計	19,914	567	680	819	719	510	656	852	1,024	1,230	1,169	1,248
中央	16,510	491	596	712	629	458	596	736	898	1,082	1,025	1,041
(1)市街地	14,835	438	538	664	571	432	537	670	827	1,006	943	943
(2)北町	268	15	8	5	14	6	12	9	17	11	13	20
(3)下士別	266	3	5	10	9	4	10	7	7	12	9	14
(4)武徳	313	8	14	11	20	5	5	14	12	17	28	12
(5)川西	103	2	2	1	0	0	4	1	6	3	3	2
(6)南町	73	7	2	1	3	1	4	6	6	6	2	3
(7)南士別	127	3	2	4	2	3	6	8	6	5	5	12
(8)西士別	142	4	6	8	3	4	8	3	3	8	9	17
(9)中士別	383	11	19	8	7	3	10	18	14	14	13	18
上士別	823	19	26	27	24	11	21	27	23	39	29	57
多寄	926	23	17	29	27	15	17	36	45	35	45	55
温根別	323	7	8	12	16	5	5	15	10	16	13	23
朝日	1,332	27	33	39	23	21	17	38	48	58	57	72

(つづき)

地域別	55才～ 59才	60才～ 64才	65才～ 69才	70才～ 74才	75才～ 79才	80才～ 84才	85才 89才	90才 94才	95才 99才	100才 以上	不詳
合計	1,361	1,615	1,781	1,526	1,525	1,275	827	372	122	23	13
中央	1,126	1,323	1,413	1,204	1,150	953	651	298	96	19	13
(1)市街地	991	1,144	1,240	1,073	1,023	846	553	276	89	18	13
(2)北町	25	23	38	12	15	16	9	0	0	0	0
(3)下士別	26	27	26	26	24	20	19	6	1	1	0
(4)武徳	26	32	27	20	24	18	14	4	2	0	0
(5)川西	14	13	17	10	7	7	8	2	1	0	0
(6)南町	2	7	6	8	5	1	2	0	1	0	0
(7)南士別	8	17	11	7	8	4	14	2	0	0	0
(8)西士別	12	11	14	9	5	12	5	1	0	0	0
(9)中士別	22	49	34	39	39	29	27	7	2	0	0
上士別	60	64	80	84	96	79	37	13	6	1	0
多寄	70	109	104	77	93	67	38	19	5	0	0
温根別	29	27	27	34	27	25	19	4	1	0	0
朝日	76	92	157	127	159	151	82	38	14	3	0

〈資料〉「国勢調査」

11. 世帯の種類別世帯数及び世帯人員（2区分）

平成 27 年 10 月 1 日現在

総 数		一般世帯			施設等の世帯	
世帯数	世帯人員	世帯数	世帯人員	一世帯当たり人員	世帯数	世帯人員
8,650	19,914	8,625	19,194	2.2	25	720

〈資料〉「国勢調査」

12. 一般世帯の世帯数・人員（10区分）

平成 27 年 10 月 1 日現在

世帯人員	総 数	世帯人員が 1人	世帯人員が 2人	世帯人員が 3人	世帯人員が 4人
世帯数	8,625	2,703	3,248	1,383	848

(つづき)

世帯人員	世帯人員が 5人	世帯人員が 6人	世帯人員が 7人	世帯人員が 8人	世帯人員が 9人	世帯人員が 10人以上
世帯数	293	93	36	12	7	2

〈資料〉「国勢調査」

13. 一般世帯の住居の種類・住宅の所有の関係（6区分）

平成 27 年 10 月 1 日現在

総 数	住宅に住む一般世帯							住宅以外 に住む 一般世帯
	総 数	主世帯					間借り	
		総 数	持ち家	公営・都市再 生機構・公社 の借家	民営の 借家	給与住宅		
8,625	8,574	8,496	5,938	1,063	1,134	361	78	51

〈資料〉「国勢調査」

14. 外国人住民数

平成 28 年 12 月末現在

国 籍	総 数			男		女	
	総数	16才未満	16才以上	16才未満	16才以上	16才未満	16才以上
総 数	62	5	57	5	32	-	25
アメリ カ	9	4	5	4	2	-	3
朝 鮮	2	-	2	-	-	-	2
韓 国	9	1	8	1	6	-	2
中 国	15	-	15	-	10	-	5
そ の 他	27	-	27	-	14	-	13

〈資料〉市市民課

15. 住民登録人口異動先別内訳

平成28年中

転入出先	転入者数	転出者数	転入出先	転入者数	転出者数	転入出先	転入者数	転出者数			
道内市	札幌市	91	191	道内町村	上川管内	90	79	道外府県	東京都	15	22
	旭川市	76	204		空知	2	3	神奈川県	6	13	
	留萌市	5	7		留萌	6	10	愛知県	11	13	
	稚内市	6	9		宗谷	9	7	大阪府	4	2	
	名寄市	36	58		網走	4	19	その他の府県	43	42	
	富良野市	4	15		十勝	12	18	道外計	79	92	
	その他の市	71	121		その他の振興局	25	12	国外	19	19	
						その他	1	-			
市計	289	605	町村計	148	148	合計	536	864			

〈資料〉市市民課

16. 人口動態の推移

各年12月末現在

年月次	人口	自然動態			社会動態			その他			増減
		出生	死亡	増減	転入	転出	増減	増	減	増減	
平成24年	21,404	97	276	△ 179	600	791	△ 191	49	18	31	△ 339
25年	21,075	113	297	△ 184	711	848	△ 137	-	8	△ 8	△ 329
26年	20,676	114	254	△ 140	563	815	△ 252	-	7	△ 7	△ 399
27年	20,216	102	256	△ 154	523	817	△ 294	-	12	△ 12	△ 460
28年	19,699	111	297	△ 186	536	863	△ 327	-	4	△ 4	△ 517

(平成28年各月末)

1月	20,214	9	20	△ 11	32	23	9	-	-	0	△ 2
2月	20,167	12	33	△ 21	21	46	△ 25	-	1	△ 1	△ 47
3月	20,004	7	22	△ 15	60	208	△ 148	-	-	0	△ 163
4月	19,917	8	27	△ 19	188	256	△ 68	-	-	0	△ 87
5月	19,899	8	29	△ 21	43	40	3	-	-	0	△ 18
6月	19,869	8	22	△ 14	33	48	△ 15	-	1	△ 1	△ 30
7月	19,845	10	15	△ 5	20	39	△ 19	-	-	0	△ 24
8月	19,826	6	24	△ 18	29	30	△ 1	-	-	0	△ 19
9月	19,794	11	29	△ 18	29	42	△ 13	-	1	△ 1	△ 32
10月	19,748	9	23	△ 14	29	61	△ 32	-	-	0	△ 46
11月	19,727	9	24	△ 15	31	37	△ 6	-	-	0	△ 21
12月	19,699	14	29	△ 15	21	33	△ 12	-	1	△ 1	△ 28

〈資料〉市市民課

17. 人口ピラミッド (平成 28 年 12 月末現在)

合計 19,699 人
男 9,289 人
女 10,410 人

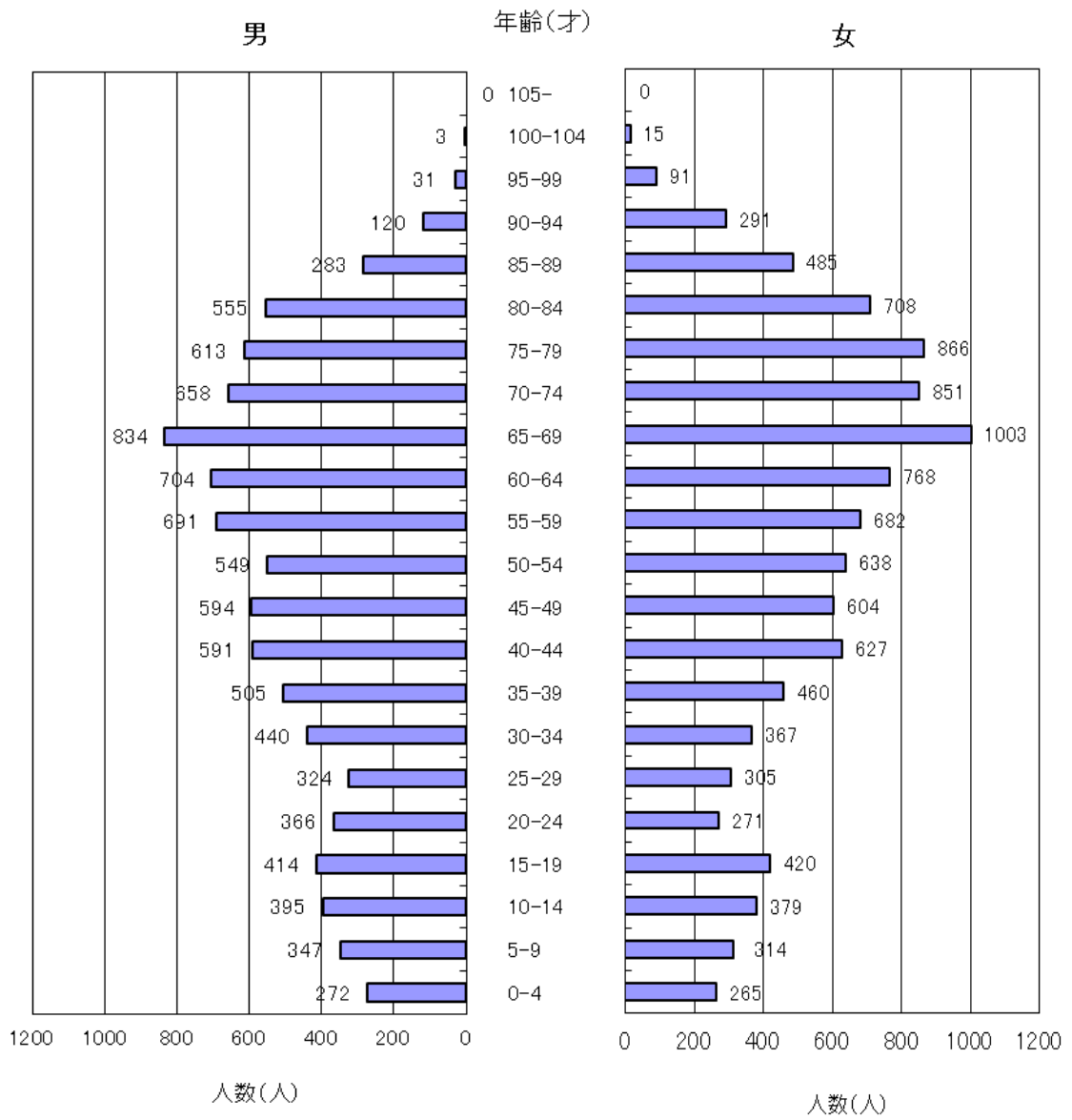

〈資料〉市市民課

18. 全道各市人口及び世帯数

平成27年10月1日

都 市 名	人 口			世 帯 数
	総 数	男	女	
全 道 計	5,381,733	2,537,089	2,844,644	2,444,810
市 計	4,395,172	2,063,947	2,331,225	2,021,698
町 村 計	986,561	473,142	513,419	423,112
札 幌 市	1,952,356	910,614	1,041,742	921,837
函 館 市	265,979	120,376	145,603	123,950
小 樽 市	121,924	54,985	66,939	55,466
旭 川 市	339,605	156,402	183,203	155,747
室 蘭 市	88,564	43,143	45,421	43,616
釧 路 市	174,742	82,185	92,557	82,078
帯 広 市	169,327	80,994	88,333	77,707
北 見 市	121,226	58,020	63,206	56,202
夕 張 市	8,843	4,092	4,751	4,539
岩 見 沢 市	84,499	39,319	45,180	36,155
網 走 市	39,077	19,819	19,258	18,035
留 萌 市	22,221	10,516	11,705	10,402
苫 小 牧 市	172,737	84,605	88,132	78,298
稚 内 市	36,380	17,809	18,571	16,486
美 唄 市	23,035	10,753	12,282	10,173
芦 別 市	14,676	6,667	8,009	6,862
江 別 市	120,636	57,391	63,245	51,983
赤 平 市	11,105	5,025	6,080	4,980
紋 別 市	23,109	10,954	12,155	11,127
士 別 市	19,914	9,382	10,532	8,650
名 寄 市	29,048	14,072	14,976	13,086
三 笠 市	9,076	4,075	5,001	4,254
根 室 市	26,917	12,862	14,055	11,383
千 歳 市	95,648	48,588	47,060	40,638
滝 川 市	41,192	19,475	21,717	18,651
砂 川 市	17,694	8,216	9,478	7,858
歌 志 内 市	3,585	1,652	1,933	1,665
深 川 市	21,909	10,118	11,791	9,669
富 良 野 市	22,936	10,783	12,153	9,929
登 別 市	49,625	23,533	26,092	21,681
恵 庭 市	69,702	33,781	35,921	28,846
伊 達 市	34,995	16,279	18,716	15,054
北 広 島 市	59,064	28,273	30,791	23,551
石 狩 市	57,436	27,548	29,888	22,632
北 斗 市	46,390	21,641	24,749	18,508

〈資料〉「国勢調査」

1. 年度別農業概況

(1) 農家戸数及び経営耕地面積

単位：戸・ha

平成 27 年 2 月 1 日現在

年次	農家数						経営耕地面積
	総数	販売農家				自給的農家	
		総数	専業	第1種兼業	第2種兼業		
平成 17 年	912	827	295	421	111	85	12,955
士別	783	702	247	375	80	81	11,491
朝日	129	125	48	46	31	4	1,464
平成 22 年	771	673	369	222	82	98	12,258
平成 27 年	637	574	342	178	54	63	11,536

〈資料〉「農林業センサス」

注)「専業農家」とは、世帯員の中に兼業従事者が一人もいない農家をいう。「第1種兼業農家」とは農業所得を主とする兼業農家をいう。「第2種兼業農家」とは、農業所得を従とする兼業農家をいう。

(2) 主要農作物作付面積

単位：ha

各年度中

年次	耕地面積	主要作物作付面積					
		水稲	小麦	馬鈴しょ	大豆	てん菜	たまねぎ
平成 23 年	16,800	2,940	1,700	240	1,500	586	199
24	16,700	2,890	1,680	250	1,610	648	202
25	16,700	2,790	1,750	214	1,720	621	202
26	16,700	2,800	1,820	214	1,760	655	202
27	16,700	2,850	1,790	205	2,010	730	-

〈資料〉「北海道農林水産統計年報」

(3) 飼育家畜数

単位：頭・羽

各年 2 月 1 日現在

年次	乳用牛			肉用牛	馬	豚	めん羊	にわとり
	総数	成牛	育成牛					
	(頭)	(頭)	0~24月 (頭)					
平成 24 年	5,092	2,944	2,131	12,771	88	8,922	752	1,051
25	4,982	2,888	2,094	13,087	88	7,893	1,118	1,204
26	4,804	2,858	1,946	12,806	75	8,600	1,133	793
27	4,835	2,856	1,979	12,643	67	8,684	912	687
28	4,879	2,974	1,905	12,350	64	8,492	957	742

〈資料〉市畜産林務課

注) 法人・団体等を含む。

2. 農業経営体

(1) 組織形態別農業経営体数

単位：経営体

平成27年2月1日現在

計	法人化している					地方公共団体	法人化していない (個人経営体)
	小計	農事組 合 法人	株式会 社	各種団体			
				農協	その他		
615	42	10	26	5	1	1	572

〈資料〉「農林業センサス」

(2) 経営耕地の概況

単位：経営体・ha

平成27年2月1日現在

経営耕地の ある経営体	経営耕地 総面積	1経営体当 たりの経営 耕地面積	田			
			計	稲を作った田	稲以外の作物 だけを作った田	何もつくら なかった田
603	14,294	23.70	8,929	3,008	5,886	35

(つづき)

計	畑				樹園地
	普通畑	飼料作物だけ を作った畑	牧草専用地	何もつくら なかった畑	
5,364	2,551	527	2,233	53	1

〈資料〉「農林業センサス」

(3) 販売目的の作物別作付（栽培）面積

単位：ha

平成27年2月1日現在

水 稲	麦 類		雑 穀		ばれいしょ	豆 類	
	小 麦	大麦・裸麦	そ ば	その他の 雑穀		大 豆	小 豆
2,958	1,821	-	395	369	234	1,868	323

(つづき)

豆 類	工芸農作物	野菜類		花き類・花木		その他の作物	
		露 地	施 設	露 地	施 設	露 地	施 設
79	X	X	X	X	1	1,283	5

〈資料〉「農林業センサス」

注) 調査対象の経営体が2以下と作付面積が1ha未満の場合には、調査結果の秘密保護の観点から、当該結果を「X」表示とする秘匿措置を施しています。

(4) 農業用機械を所有している農家数と所有台数

単位：戸・台

平成27年2月1日現在

動力田植機		トラクター		コンバイン	
農家数	台数	農家数	台数	農家数	台数
258	273	521	1,835	325	416

〈資料〉「農林業センサス」

3. 販売農家

(1) 地区別販売農家の戸数・世帯員数・農業従事者数の推移

単位：戸

平成27年2月1日現在

年次	戸数					
	計	中央	上士別	多寄	温根別	朝日
22	673	251	128	132	57	105
27	574	214	99	117	48	96

(つづき)

単位：人

年次	世帯員数					
	計	中央	上士別	多寄	温根別	朝日
22	2,499	957	492	514	213	323
27	1,973	766	344	441	166	256

(つづき)

単位：人

年次	農業従事者数					
	計	中央	上士別	多寄	温根別	朝日
22	1,797	701	329	378	150	239
27	1,436	561	244	312	122	197

〈資料〉「農林業センサス」

注)「農業従事者」とは、15歳以上の世帯員のうち、1年間に自営農業に従事した者をいう。

(2) 経営耕地面積規模別農家数

単位：戸

平成27年2月1日現在

計	経営耕地なし	0.3ha未満	0.3～0.5ha	0.5～1.0ha	1.0～1.5ha	1.5～2.0ha
574	1	4	2	8	3	3

(つづき)

2.0～3.0ha	3.0～5.0ha	5.0～10.0ha	10.0～20.0ha	20.0～30.0ha	30.0～50.0ha	50.0～100.0ha	100.0ha以上
12	29	114	201	93	63	36	5

〈資料〉「農林業センサス」

(3) 主副業別農家数

単位：戸

平成27年2月1日現在

計	主業農家	65歳未満の農業専従者がいる		準副業農家	65歳未満の農業専従者がいる		副業的農家
574	400		385	31		20	143

〈資料〉「農林業センサス」

注) 「主業農家」とは、農業所得が主（農家所得の50%以上が農業所得）で、1年間に60日以上自営農業に従事している65歳未満の世帯員がいる農家をいう。「準主業農家」とは、農外所得が主（農家所得の50%未満が農業所得）で、1年間に60日以上自営農業に従事している65歳未満の世帯員がいる農家をいう。「副業的農家」とは、1年間に60日以上自営農業に従事している65歳未満の世帯員がいない農家（主業農家及び準主業農家以外の農家）をいう。

(4) 専兼業別農家数

単位：戸

平成27年2月1日現在

計	専業農家	生産年齢人口がいる		第1種兼業農家	第2種兼業農家
		男子	女子		
574	342	225	196	178	54

〈資料〉「農林業センサス」

注) 「生産年齢人口」とは、15～64歳の者をいう。

(5) 農産物販売金額規模別農家数

単位：戸

平成27年2月1日現在

計	販売なし	50万円未満	50～100万円	100～200万円	200～300万円	300～500万円	500～700万円
574	13	29	22	32	27	49	51

(つづき)

700～1,000万円	1,000～1,500万円	1,500～2,000万円	2,000～3,000万円	3,000～5,000万円	5,000万円～1億円	1～3億円	3億円以上
87	101	63	50	31	14	3	2

〈資料〉「農林業センサス」

(6) 年齢別農業経営者数

単位：人

平成27年2月1日現在

計	男 女 別		年 齢 別					
	男	女	15～19歳	20～24歳	25～29歳	30～34歳	35～39歳	40～44歳
574	554	20	-	-	-	14	33	27

(つづき)

年 齢 別								
45～49歳	50～54歳	55～59歳	60～64歳	65～69歳	70～74歳	75～79歳	80～84歳	85歳以上
45	71	77	130	86	47	21	16	7

〈資料〉「農林業センサス」

(7) 年齢別農業就業人口

単位：人

平成27年2月1日現在

計	男 女 別		年 齢 別					
	男	女	15～19歳	20～24歳	25～29歳	30～34歳	35～39歳	40～44歳
1,321	708	613	10	18	28	56	75	64

(つづき)

年 齢 別								
45～49歳	50～54歳	55～59歳	60～64歳	65～69歳	70～74歳	75～79歳	80～84歳	85歳以上
77	123	152	231	185	119	90	57	36

〈資料〉「農林業センサス」

注) 就業人口とは、農業従事者のうち調査期日前1年間に自営農業のみに従事した者、農業とそれ以外の仕事の両方に従事した者のうち自営農業が主の者をいう。

(8) 経営耕地の概況

単位：戸・ha

平成27年2月1日現在

経営耕地のある農家数	経営耕地総面積	1戸当たりの経営耕地面積	田			
			計	稲を作った田	稲以外の作物だけを作った田	何もつくらなかった田
573	11,526	20.12	7,745	2,607	5,117	21

(つづき)

計	畑				樹園地
	普通畑	飼料作物だけを作った畑	牧草専用地	何もつくらなかった畑	
3,781	2,094	427	1,215	45	1

〈資料〉「農林業センサス」

注) 経営耕地のない農家1戸

4. 牛乳の生産量

単位：t

各年末現在

年次	平成24年	平成25年	平成26年	平成27年	平成28年
生産量	24,564	24,966	24,586	24,287	24,325

〈資料〉北ひびき農業協同組合

5. 水田転作実施状況の推移

各年末現在

年度	水田経営耕地面積 (ha)	米の生産数量目標換算面積 (ha)	作物作付面積 (ha)							
			水稲 (ha)	小麦 (ha)	大豆 (ha)	てん菜 (ha)	そば (ha)	なたね (ha)	飼料作物 (ha)	緑肥作物 (ha)
平成 24 年	9,237	2,903	2,883	1,118	1,270	369	280	-	1,686	420
25	9,222	2,842	2,784	1,216	1,342	373	197	-	1,679	534
26	9,207	2,754	2,753	1,314	1,356	395	193	-	1,686	491
27	9,221	2,715	2,670	1,277	1,543	438	158	-	1,714	387
28	9,216	2,709	2,705	1,278	1,631	444	174	3	1,761	426

(つづき)

作物作付面積 (ha)						参 考	
小豆 (ha)	馬鈴しょ (ha)	野菜 (ha)	新規需要米 (ha)	加工米等 (ha)	その他 (ha)	経営所得安定対策交付金額 (千円)※	対策加入者数 (戸)
317	101	725	1	-	67	3,953,531	725
302	98	644	1	-	52	4,038,324	700
252	92	590	1	37	47	4,092,042	679
174	98	530	7	177	48	4,357,958	658
88	104	481	6	66	49	4,214,891	630

〈資料〉市農業振興課

注) 経営所得安定対策交付金については、各年度交付金額(ただし、平成28年度は12月末現在見込み金額)。なお、交付金額については、田に係る交付分のみを積算しており、さらに、土地の集積に伴う交付金は除く。

また、平成24年度は農業者戸別所得補償制度、平成25年度からは経営所得安定対策による交付金。

6. 離農状況の推移

単位：戸・ha

各年12月末現在

年 度	離農戸数 (戸)	離 農 耕 地 面 積			
		総数 (ha)	田 (ha)	畑 (ha)	採草地 (ha)
平成 24 年	12	123.45	81.86	41.59	-
25	28	214.91	92.42	122.49	-
26	17	195.11	146.73	48.38	-
27	22	203.00	147.26	55.74	-
28	27	265.26	215.12	50.14	-

〈資料〉市農業委員会

7. 市営牧野入牧頭数の推移

単位：頭

各年度末現在

年 度	放 牧 頭 数				牧野面積 (公共草地) ha	牧野名
	総 数	乳用牛	肉用牛	馬		
平成 24 年	893	822	38	33	552	士別市営大和牧場
25	834	762	53	19	552	〃
26	817	738	57	22	552	〃
27	720	651	52	17	552	〃
28	653	607	46	-	552	〃

〈資料〉市畜産林務課

8. 農地転用状況の推移

単位：アール (a)

各年12月末現在

年 度	住宅用地		工業用等用地		学校・公園用地		植 林		その他	
	件数	面積	件数	面積	件数	面積	件数	面積	件数	面積
平成 24 年	3	15	1	33	-	-	-	-	7	351
25	5	23	3	27	-	-	-	-	2	186
26	6	32	2	22	-	-	-	-	2	113
27	4	24	2	175	-	-	-	-	5	197
28	3	26	1	10	-	-	-	-	5	812

〈資料〉市農業委員会

注) 本表は農地法第4条及び第5条に基づく転用件数。

9. 林業概況

(1) 森林面積及び蓄積

平成 27 年 4 月 1 日現在

所有区分	面積 (ha)					蓄積 (千m ³)		
	計	天然林	人工林	無立木地	その他	計	針葉樹	広葉樹
森林管理局 所管国有林	63,059	46,552	15,042	-	1,465	6,505	2,646	3,858
その他国有林	-	-	-	-	-	-	-	-
道有林	5,137	1,700	3,297	-	140	926	649	277
市有林	2,635	749	1,864	22	-	432	356	76
私有林等	12,362	6,893	5,328	140	-	1,464	905	559
計	83,194	55,895	25,532	162	1,604	9,327	4,556	4,771

〈資料〉「北海道林業統計」

(2) 組織形態別林業経営体

単位：経営体

平成 27 年 2 月 1 日現在

計	法人化している				地方公共団体	法人化して いない (個人経営体)
	小計	株式会社	各種団体			
			農協	森林組合		
78	12	11	-	1	1	65

〈資料〉「農林業センサス」

1. 事業所の概要

(1) 産業大分類別事業所数及び従業者数

単位：事業所・人

産業大分類	平成13年(旧士別市)		平成13年(旧朝日町)		平成18年	
	事業所数	従業者数	事業所数	従業者数	事業所数	従業者数
全 産 業	1,330	10,713	124	863	1,347	9,793
A～Q 公 務 を 除 く 産 業	1,307	10,291	117	776	1,319	9,226
A～C 農 林 漁 業	19	293	5	40	22	411
D 鉱 業	3	17	-	-	3	11
E 建 設 業	127	1,892	13	231	122	1,310
F 製 造 業	64	989	7	142	71	835
G 電 気 ・ ガ ス ・ 熱 供 給 ・ 水 道 業	3	24	2	10	6	25
運 輸 ・ 通 信 業	44	710	4	20
H 情 報 通 信 業	3	17
I 運 輸 業	29	431
卸 売 ・ 小 売 業 ・ 飲 食 店	551	2,738	46	122
J 卸 売 ・ 小 売 業	321	1,894
K 金 融 ・ 保 険 業	28	205	2	7	25	179
L 不 動 産 業	69	87	-	-	47	68
サ ー ビ ス 業	399	3,336	38	204
M 飲 食 店 ・ 宿 泊 業	219	720
N 医 療 ・ 福 祉	93	1,104
O 教 育 ・ 学 習 支 援 業	64	493
P 複 合 サ ー ビ ス 事 業	18	350
Q サ ー ビ ス 業 (他 に 分 類 さ れ な い)	276	1,378
R 公 務	23	422	7	87	28	567

産業大分類	平成21年		平成24年		平成26年	
	事業所数	従業者数	事業所数	従業者数	事業所数	従業者数
全 産 業	1,283	9,281	-	-	1,242	9,824
A～R 公 務 を 除 く 産 業	1,256	8,925	1,229	7,542	1,216	9,323
A 農 業 ・ 林 業	36	559	33	346	46	395
B 漁 業	-	-	-	-	-	-
C 鉱 業 ・ 採 石 業 ・ 砂 利 採 取 業	1	7	2	8	2	14
D 建 設 業	119	1,152	123	1,191	111	1,169
E 製 造 業	64	645	67	608	64	597
F 電 気 ・ ガ ス ・ 熱 供 給 ・ 水 道 業	3	29	-	-	4	37
G 情 報 通 信 業	3	17	4	20	2	13
H 運 輸 業 ・ 郵 便 業	29	499	25	374	20	356
I 卸 売 業 ・ 小 売 業	303	1,751	281	1,638	283	1,674
J 金 融 業 ・ 保 険 業	22	170	30	229	18	146
K 不 動 産 業 ・ 物 品 賃 貸 業	61	119	84	154	78	173
L 学 術 研 究 ・ 専 門 ・ 技 術 サ ー ビ ス 業	33	425	27	307	31	396
M 宿 泊 業 ・ 飲 食 サ ー ビ ス 業	194	749	194	732	175	700
N 生 活 関 連 サ ー ビ ス 業 ・ 娯 楽 業	112	345	107	288	101	290
O 教 育 ・ 学 習 支 援 業	62	487	33	108	54	436
P 医 療 ・ 福 祉	95	1,157	88	773	107	1,593
Q 複 合 サ ー ビ ス 事 業	15	344	24	251	17	272
R サ ー ビ ス 業 (他 に 分 類 さ れ な い)	104	470	107	515	103	1,062
S 公 務	27	356	-	-	26	501

〈資料〉「事業所・企業統計調査」「経済センサス」

注) 事業所・企業統計調査(平成13年及び平成18年10月1日)。

経済センサス基礎調査(平成21年及び平成26年7月1日)。

経済センサス活動調査(平成24年2月1日)。公務の事業所・従業者は調査対象外。

(つづき)

産業大分類	民 営						国・地方公共団体	
	50～99人		100人以上		派遣従業者のみ		事業所数	従業者数
	事業所数	従業者数	事業所数	従業者数	事業所数	従業者数		
全 業	15	1,029	6	1,363	8	-	-	-
A 農 業 ・ 林 業	-	-	-	-	-	-	-	-
B 漁 業	-	-	-	-	-	-	-	-
C 鉱業・採石業・砂利採取業	-	-	-	-	-	-	-	-
D 建 設 業	3	216	1	115	-	-	-	-
E 製 造 業	3	176	-	-	-	-	-	-
F 電気・ガス・熱供給・水道業	-	-	-	-	-	-	-	-
G 情 報 通 信 業	-	-	-	-	-	-	-	-
H 運 輸 業 ・ 郵 便 業	2	128	-	-	-	-	-	-
I 卸 売 業 ・ 小 売 業	3	217	1	120	1	-	-	-
J 金 融 業 ・ 保 険 業	-	-	-	-	-	-	-	-
K 不 動 産 業 ・ 物 品 賃 貸 業	-	-	-	-	-	-	-	-
L 学術研究・専門・技術サービス業	-	-	1	179	-	-	-	-
M 宿泊業・飲食サービス業	-	-	-	-	1	-	-	-
N 生活関連サービス業・娯楽業	-	-	-	-	1	-	-	-
O 教 育 ・ 学 習 支 援 業	-	-	-	-	-	-	-	-
P 医 療 ・ 福 祉	2	165	1	301	3	-	-	-
Q 複 合 サ ー ビ ス 事 業	1	65	1	106	-	-	-	-
R サービス業(他に分類されない)	1	62	1	542	2	-	-	-
S 公 務	-	-	-	-	-	-	26	501

〈資料〉「経済センサス 基礎調査」

(3) 産業中分類別事業所数及び従業者数

単位：事業所・人

平成 26 年 7 月 1 日現在

産業中分類		事業所数	従業者数
A～S	全 産 業	1,242	9,824
A～R	全 産 業 (S 公 務 を 除 く)	1,216	9,323
A～B	農 林 漁 業	46	395
A	農 業 , 林 業	46	395
	01 農 業	38	329
	02 林 業	8	66
B	漁 業	-	-
	03 漁 業 (水 産 養 殖 業 を 除 く)	-	-
	04 水 産 養 殖 業	-	-
C～S	非 農 林 漁 業	1,196	9,429
C～R	非 農 林 漁 業 (S 公 務 を 除 く)	1,170	8,928
C	鉱 業 , 採 石 業 , 砂 利 採 取 業	2	14
	05 鉱 業 , 採 石 業 , 砂 利 採 取 業	2	14
D	建 設 業	111	1,169
	06 総 合 工 事 業	51	851
	07 職 別 工 事 業 (設 備 工 事 業 を 除 く)	39	188
	08 設 備 工 事 業	21	130
E	製 造 業	64	597
	09 食 料 品 製 造 業	12	160
	10 飲 料 ・ た ば こ ・ 飼 料 製 造 業	2	35
	11 織 維 工 業	3	17
	12 木 材 ・ 木 製 品 製 造 業 (家 具 を 除 く)	8	139
	13 家 具 ・ 装 備 品 製 造 業	2	3
	14 パ ル プ ・ 紙 ・ 紙 加 工 品 製 造 業	1	2
	15 印 刷 ・ 同 関 連 業	5	22
	16 化 学 工 業	-	-
	17 石 油 製 品 ・ 石 炭 製 品 製 造 業	1	5
	18 プ ラ ス チ ッ ク 製 品 製 造 業	-	-
	19 ゴ ム 製 品 製 造 業	1	3
	20 な め し 革 ・ 同 製 品 ・ 毛 皮 製 造 業	-	-
	21 窯 業 ・ 土 石 製 品 製 造 業	12	103
	22 鉄 鋼 業	1	4
	23 非 鉄 金 属 製 造 業	-	-
	24 金 属 製 品 製 造 業	8	77
	25 は ん 用 機 械 器 具 製 造 業	1	5
	26 生 産 用 機 械 器 具 製 造 業	3	9
	27 業 務 用 機 械 器 具 製 造 業	-	-
	28 電 子 部 品 ・ デ バ イ ス ・ 電 子 回 路 製 造 業	-	-
	29 電 気 機 械 器 具 製 造 業	-	-
	30 情 報 通 信 機 械 器 具 製 造 業	-	-
	31 輸 送 用 機 械 器 具 製 造 業	1	2
	32 そ の 他 の 製 造 業	3	11

(つづき)

産業中分類		事業所数	従業者数
F	電気・ガス・熱供給・水道業	4	37
33	電気業	-	-
34	ガス業	-	-
35	熱供給業	-	-
36	水道業	4	37
G	情報通信業	2	13
37	通信業	-	-
38	放送業	-	-
39	情報サービス業	-	-
40	インターネット附随サービス業	-	-
41	映像・音声・文字情報制作業	2	13
H	運輸業，郵便業	20	356
42	鉄道業	1	5
43	道路旅客運送業	2	82
44	道路貨物運送業	13	199
45	水運業	-	-
46	航空運輸業	-	-
47	倉庫業	1	1
48	運輸に附帯するサービス業	3	69
49	郵便業（信書便事業を含む）	-	-
I	卸売業，小売業	283	1,674
50	各種商品卸売業	-	-
51	繊維・衣服等卸売業	-	-
52	飲食料品卸売業	14	53
53	建築材料，鉱物・金属材料等卸売業	20	123
54	機械器具卸売業	7	36
55	その他の卸売業	9	24
56	各種商品小売業	1	6
57	織物・衣服・身の回り品小売業	25	64
58	飲食料品小売業	62	582
59	機械器具小売業	40	174
60	その他の小売業	102	604
61	無店舗小売業	3	8
J	金融業，保険業	18	146
62	銀行業	2	24
63	協同組織金融業	4	32
64	クレジットカード業等非預金信用機関	1	4
65	金融商品取引業，商品先物取引業	-	-
66	補助的金融業等	-	-
67	保険業（保険媒介代理業等を含む）	11	86

(つづき)

産業中分類		事業所数	従業者数
K	不動産業，物品賃貸業	78	173
	68 不動産取引業	1	2
	69 不動産賃貸業・管理業	67	123
	70 物品賃貸業	10	48
L	学術研究，専門・技術サービス業	31	396
	71 学術・開発研究機関	4	193
	72 専門サービス業	7	18
	73 広告業	-	-
	74 技術サービス業	20	185
M	宿泊業，飲食サービス業	175	700
	75 宿泊業	24	171
	76 飲食店	140	419
	77 持ち帰り・配達飲食サービス業	11	110
N	生活関連サービス業，娯楽業	101	290
	78 洗濯・理容・美容・浴場業	79	150
	79 その他の生活関連サービス業	13	57
	80 娯楽業	9	83
O	教育，学習支援業	54	436
	81 学校教育	20	343
	82 その他の教育，学習支援業	34	93
P	医療，福祉	107	1,593
	83 医療業	45	488
	84 保健衛生	2	54
	85 社会保険・社会福祉・介護事業	60	1,051
Q	複合サービス事業	17	272
	86 郵便局	10	96
	87 協同組合（他に分類されないもの）	7	176
R	サービス業（他に分類されないもの）	103	1,062
	88 廃棄物処理業	7	126
	89 自動車整備業	19	65
	90 機械等修理業（別掲を除く）	6	9
	91 職業紹介・労働者派遣業	1	6
	92 その他の事業サービス業	11	713
	93 政治・経済・文化団体	14	54
	94 宗教	43	81
	95 その他のサービス業	2	8
	S	公務（他に分類されるものを除く）	26
97 国家公務		1	5
98 地方公務		25	496

〈資料〉「経済センサス 基礎調査」

2. 工業の概要

(1) 全道各市事業所数・従業者数・製造品出荷額（従業者4人以上の事業所）

平成26年12月31日現在

市名	事業所数		従業者数(人)		製造品出荷額等(万円)	
	25年	26年	25年	26年	25年	26年
北海道	5,596	5,464	166,045	164,716	638,514,740	667,280,918
市	3,915	3,835	124,337	124,382	514,558,856	541,214,248
郡	1,681	1,629	41,708	40,334	123,955,884	126,066,670
札幌市	969	940	28,501	27,665	51,081,680	52,957,935
函館市	292	283	8,135	7,885	17,024,824	17,332,988
小樽市	226	238	7,140	7,310	16,485,672	17,308,143
旭川市	361	338	8,687	8,151	17,673,416	19,306,808
室蘭市	140	132	7,857	7,723	121,547,164	129,820,250
釧路市	182	175	4,976	4,827	23,427,381	23,782,552
帯広市	137	136	4,629	4,807	12,803,857	13,787,770
北見市	118	119	2,776	2,871	13,559,812	6,324,010
夕張市	17	17	712	707	1,148,824	1,039,180
岩見沢市	65	66	2,318	2,277	6,943,685	7,228,798
網走市	68	67	1,397	1,447	4,222,299	4,908,421
留萌市	24	24	741	695	1,298,949	1,298,334
苫小牧市	210	208	10,829	11,114	124,400,006	139,133,504
稚内市	79	74	1,635	1,595	4,967,405	5,070,706
美唄市	45	43	807	804	1,502,810	1,587,614
芦別市	27	27	1,034	1,056	1,559,530	1,442,581
江別市	82	80	3,390	3,587	8,573,926	9,202,461
赤平市	24	26	1,174	1,176	2,099,985	2,148,583
紋別市	71	68	1,653	1,689	5,480,815	4,853,908
士別市	36	38	494	517	1,015,851	1,116,537
名寄市	26	26	496	490	1,493,499	1,625,734
三笠市	22	21	750	567	1,575,556	1,317,017
根室市	86	83	1,990	2,003	6,303,107	6,589,095
千歳市	91	96	6,149	7,020	21,787,285	24,548,350
滝川市	25	25	509	571	1,170,945	1,193,110
砂川市	26	25	692	776	2,824,744	2,601,478
歌志内市	4	3	77	71	73,229	71,136
深川市	23	21	285	276	456,811	435,315
富良野市	26	26	323	344	763,319	838,353
登別市	44	43	895	836	1,533,029	1,587,741
恵庭市	77	77	4,286	4,245	13,258,518	13,704,975
伊達市	32	30	630	613	1,529,806	1,533,272
北広島市	78	78	2,139	2,229	7,543,275	8,484,436
石狩市	123	124	3,834	3,930	11,052,849	11,259,778
北斗市	59	58	2,550	2,508	5,678,297	5,773,375

〈資料〉「工業統計調査」

(つづき)

産業中分類別	24年				25年			
	事業所数	従業者 30人以上	従業者数	製造品 出荷額等	事業所数	従業者 30人以上	従業者数	製造品 出荷額等
総数	37	3	507	1,021,422	36	3	494	1,015,851
09 食料品	9	2	201	611,580	9	2	197	551,427
10 飲料・たばこ・飼料製造業	1	…	12	X	1	…	16	X
11 繊維工業	3	…	13	7,106	3	…	14	7,570
12 木材・木製品（家具を除く）	7	…	97	128,153	5	…	66	89,294
13 家具・装備品	-	-	-	-	-	-	-	-
14 パルプ・紙製品・紙加工品	-	-	-	-	-	-	-	-
15 印刷・同関連	3	…	20	10,015	3	…	26	9,659
16 化学工業製品	-	-	-	-	-	-	-	-
17 石油・石炭製品	1	…	5	X	1	…	5	X
18 プラスチック製品	-	-	-	-	-	-	-	-
19 ゴム製品	-	-	-	-	-	-	-	-
20 なめし皮・同製品・毛皮	-	-	-	-	-	-	-	-
21 窯業・土石製品	7	…	80	122,433	7	…	87	156,374
22 鉄鋼	1	…	4	X	1	…	4	X
23 非鉄金属	-	-	-	-	-	-	-	-
24 金属製品	3	-	18	13,091	4	…	22	18,943
25 はん用機械器具	1	1	52	X	1	1	52	X
26 生産用機械器具	1	…	5	X	1	…	5	X
27 業務用機械器具	-	-	-	-	-	-	-	-
28 電子部品・デバイス・電子回路	-	-	-	-	-	-	-	-
29 電気機械器具	-	-	-	-	-	-	-	-
30 情報通信機械器具	-	-	-	-	-	-	-	-
31 輸送用機械器具	-	-	-	-	-	-	-	-
32 その他の	-	-	-	-	-	-	-	-

〈資料〉「工業統計調査」

(3) 従業者別事業所数及び製造品出荷額等（従業者4人以上の事業所）

単位：人・万円

平成24年12月31日現在

従業者数別	事業所数	従業者数		現金給与総額	原材料使用額等	製造品出荷額等
		総数	うち常用労働者数			
総数	38	517	-	X	X	X
(1) 4～29人	35	321	319	82,621	319,556	X
(2) 30人以上	3	196	196	X	X	X

〈資料〉「工業統計調査」

注) 「X」… 集計対象となる事業所が1又は2であるため、集計結果をそのまま公表すると個々の申告者の秘密が漏れるおそれがある場合に該当数値を秘匿した箇所です。また、集計対象が1又は2の事業所の数値が合計との差引きで判明する場合は、集計対象が3以上の事業所に関する数値であっても、「X」としています。

3. 商業の年次別概況

単位：人・㎡・万円

平成24年2月1日現在

産業分類別	事業所数							
	総数	経営組織別		従業者規模別				
		法人	個人	2人以下	3~4人	5~9人	10~19人	20~29人
総数	230	130	100	112	52	39	23	1
1. 卸売業	38	26	13	13	11	1	-	-
2. 小売業	192	104	88	99	39	28	22	1
(1) 各種商品
(2) 織物・衣服・身の回り品
(3) 飲食料品
(4) 機械器具
(5) その他
(6) 無店舗

(つづく)

産業分類別	事業所数			従業者数	売場面積	年間商品販売額
	従業者規模別					
	30~49人	50~99人	100人以上			
総数	2	-	1	1,138	34,541	2,489,065
1. 卸売業	-	-	-	156	...	757,859
2. 小売業	2	-	1	982	34,541	1,731,206
(1) 各種商品	-
(2) 織物・衣服・身の回り品	47,792
(3) 飲食料品	834,444
(4) 機械器具	251,302
(5) その他	1,025,805
(6) 無店舗	24,251

〈資料〉「経済センサス活動調査」

単位：人・㎡・万円

平成26年7月1日現在

産業分類別	事業所数							
	総数	経営組織別		従業者規模別				
		法人	個人	2人以下	3～4人	5～9人	10～19人	20～29人
総数	229	138	91	104	49	49	18	2
1. 卸売業	39	27	12	14	10	13	2	-
2. 小売業	190	111	79	90	39	36	16	2
(1) 各種商品	-	-	-	-	-	-	-	-
(2) 織物・衣服・身の回り品	25	10	15	16	7	2	-	-
(3) 飲食料品	49	28	21	19	10	9	8	27
(4) 機械器具	27	17	10	13	3	9	2	-
(5) その他	86	55	31	40	19	15	6	2
(6) 無店舗	3	1	2	2	-	1	-	-

(つづき)

産業分類別	事業所数			従業者数	売場面積	年間商品販売額
	従業者規模別					
	30～49人	50～99人	100人以上			
総数	3	3	1	1,388	41,541	3,108,178
1. 卸売業	-	-	-	167	...	924,584
2. 小売業	3	3	1	1,221	41,541	2,183,594
(1) 各種商品	-	-	-	-	-	-
(2) 織物・衣服・身の回り品	-	-	-	63	4,831	47,792
(3) 飲食料品	-	2	1	514	20,758	834,444
(4) 機械器具	-	-	-	117	1,614	251,302
(5) その他	3	1	-	519	14,338	1,025,805
(6) 無店舗	-	-	-	8	-	24,251

〈資料〉「商業統計調査」

1. 士別金融協会会員銀行諸勘定

単位：百万円

各年12月末現在

年次	銀行数	預 金			貸 出 金		
		総 数	流動性	定期性	総 額	割引手形	貸出金
平成 24 年	3	73,384	29,926	43,458	26,899	343	26,556
25	3	75,281	31,470	43,811	27,636	319	27,317
26	3	75,219	32,408	42,811	25,986	257	25,729
27	3	75,067	33,410	41,657	24,820	187	24,633
28	3	76,465	35,229	41,236	22,863	120	22,743

〈資料〉士別金融協会

2. 手形交換高

単位：百万円

各年12月末現在

年 度	手 形 交 換 高			不 渡 手 形				
	枚 数	金 額	交換差額	不渡実数		うち取引停止処分		
				枚 数	金 額	人 員	枚 数	金 額
平成 24 年	5,611	7,659	4,879	-	-	-	-	-
25	5,465	7,892	4,916	2	1	1	1	-
26	5,245	8,564	5,245	-	-	-	-	-
27	5,150	7,495	4,568	17	30	1	7	14
28	4,855	7,640	5,005	-	-	-	-	-

〈資料〉士別金融協会

3. 農協貯金及び貸付金

単位：百万円

各年12月末現在

年次	貯 金			貸 付 金			
	総 額	当 座	定 期	総 額	短 期	長 期	受 託
平成 24 年	36,577	13,786	22,791	11,274	2,015	6,531	2,728
25	35,899	13,525	22,374	11,599	2,227	6,396	2,976
26	35,843	13,891	21,952	11,247	2,279	6,052	2,916
27	37,465	15,492	21,973	10,463	1,699	5,773	2,991
28	37,131	15,222	21,909	10,131	1,751	5,338	3,042

〈資料〉北ひびき農業協同組合

4. 士別市中小企業融資制度状況

単位：千円

各年度末現在

年 度	運転資金及び店舗改修等資金				特別融資資金			
	融資実行高		年度末融資残高		融資実行高		年度末融資残高	
	件 数	金 額	件 数	金 額	件 数	金 額	件 数	金 額
平成 23 年	2	8,200	15	29,491	49	254,330	178	627,645
24	5	21,000	15	39,118	36	200,450	170	590,786
25	-	-	12	25,694	46	260,320	178	622,869
26	-	-	11	17,937	44	229,000	184	607,440
27	1	1,500	9	11,781	39	235,200	189	600,589

〈資料〉市商工労働観光課

5. 酒類消費状況

単位：千ℓ

各年度末現在

年 度	総 数	清 酒	合成清酒	焼 酎	みりん	ビール
平成 23 年	-	-	-	-	-	-
24	5,062	286	12	689	23	1,715
25	5,157	312	13	674	31	1,725
26	4,575	254	11	577	33	1,497
27	4,405	260	10	563	29	1,359

(つづき)

年 度	果実酒類	ウイスキー類	発泡酒	スピリッツ	リキュール	その他
平成 23 年	-	-	-	-	-	-
24	107	49	498	73	1,191	418
25	110	52	411	74	1,299	457
26	102	51	497	78	1,165	310
27	105	57	456	77	1,203	286

〈資料〉札幌国税局ホームページ

注) 調査範囲は名寄税務署管内(士別市、名寄市、和寒町、剣淵町、下川町、美深町、音威子府村、中川町)。

6. 土別市地方卸売市場取扱状況

単位：t・千円

各年度末現在

年 度	総 合 計		水 産 物					
			水産物合計		鮮 魚		塩 干	
	数 量	金 額	数量	金 額	数量	金 額	数量	金 額
平成 23 年	1,174	438,849	285	232,650	111	112,866	131	90,015
24	918	376,021	244	193,795	98	88,961	110	79,208
25	1,059	431,897	289	214,268	76	85,016	164	96,569
26	1,330	466,448	436	212,216	63	77,229	336	104,711
27	1,107	466,266	214	192,311	52	74,267	123	85,374

(つづき)

年 度	水 産 物		青 果 物						そ の 他	
	冷 凍		青果物合計		果 実		野 菜		製品・氷・鶏卵等	
	数量	金 額	数量	金 額	数量	金 額	数量	金 額	数量	金 額
平成 23 年	43	29,769	889	206,199	125	47,508	764	158,691	-	-
24	36	25,626	674	182,226	117	44,348	557	137,878	-	-
25	49	32,683	770	217,629	149	55,521	621	162,108	-	-
26	37	30,276	894	254,232	150	61,853	744	192,379	-	-
27	39	32,670	893	273,955	148	64,230	745	209,725	-	-

〈資料〉市商工労働観光課

7. 市内砂利・碎石採取プラント

単位：事業所・千m³

各年度末現在

		平成23年	平成24年	平成25年	平成26年	平成27年
事業所数		3	3	3	3	3
生産量	川砂利	26	36	44	16	15
	碎石類	68	57	72	100	81

注) 千m³未満四捨五入

〈資料〉天塩川砂利販売協同組合

8. 主要品目別小売価格の推移

単位：円

各年度平均

品名		23年度	24年度	25年度	26年度	27年度
はくさい	い 100 g	15.7	15.5	15.6	15.0	19.4
きやべつ	100 g	15.4	13.2	14.9	13.7	15.2
大根	100 g	13.7	14.2	13.6	12.6	14.0
たまねぎ	100 g	23.7	20.5	20.8	22.0	22.4
きゅうり	100 g	52.6	38.2	44.0	43.6	48.9
ほうれん草	100 g	81.8	76.2	88.8	87.4	94.9
ばれいしょ	100 g	28.5	22.1	25.1	24.3	30.1
トマト	100 g	65.9	61.2	58.5	57.7	66.8
バナナ	100 g	24.9	20.2	23.8	27.4	29.3
まがれい	100 g	98.3	100.4	106.9	114.4	126.4
さんま	100 g	59.9	46.5	56.8	66.9	67.2
ほっけ	100 g	109.6	100.7	105.4	128.1	132.0
まぐろ	100 g	273.2	256.7	248.8	285.9	319.6
いか	100 g	81.7	63.2	67.3	76.6	91.6
塩さけ	100 g	130.6	128.3	138.4	188.6	175.8
たらこ	100 g	357.3	301.5	338.8	356.4	351.6
牛肉	100 g	361.5	260.4	342.8	411.4	390.5
豚肉	100 g	186.5	162.6	163.3	219.2	221.4
鶏肉	100 g	101.6	88.8	94.4	105.3	111.5
ハム	100 g	197.4	188.5	222.0	225.3	214.4
ソーセージ	100 g	154.4	149.8	150.1	162.0	154.1
鶏卵	1 ケース	167.0	157.9	164.2	177.4	181.9
牛乳	1,000 ml	171.8	172.7	169.3	184.2	196.8
味噌	1 kg	244.5	256.7	-	-	-
	750 g	-	-	264.4	245.0	240.4
醤油	1 リットル	250.3	250.3	263.4	272.7	274.3
上白糖	1 kg	190.3	179.7	186.4	182.0	176.3
サラダ油	1 リットル	291.7	298.8	283.6	272.5	285.4
マヨネーズ	350 g	221.2	215.9	245.0	243.6	237.6
マーガリン	350 g	191.8	198.9	-	-	-
	320 g	-	-	179.2	190.1	199.7
缶詰	165 g	288.5	257.5	-	-	-
缶詰	80 g	-	-	147.8	131.8	147.6

8. 主要品目別小売価格の推移（つづき）

品名	23年度	24年度	25年度	26年度	27年度
食パン 6枚	107.9	131.2	133.1	138.4	135.9
即席ラーメン 100g	94.4	88.2	87.3	92.4	95.7
干しうどん 250g	96.9	103.5	128.7	109.1	109.9
豆腐 1丁	97.6	95.7	93.2	98.6	97.7
かまぼこ 140g	172.7	-	-	-	-
かまぼこ 120g	-	180.4	177.5	198.8	206.2
納豆 100g	73.7	76.8	-	-	-
(50g×2)					
150g	-	-	68.6	70.5	70.8
(50g×3)					
こんにゃく 1丁	82.7	72.4	95.6	94.7	96.1
米・きらら397 10kg
米・ほしのゆめ 10kg	3,104.5	3,871.9	3,846.3	3,396.2	3,234.0
米・コシヒカリ 10kg	3,470.6	4,654.4	4,463.5	4,086.4	3,884.0
米・秋田こまち 10kg	3,559.2	4,348.9	4,045.8	3,670.2	3,565.2
ティッシュペーパー 5箱	264.2	253.2	-	-	-
(400枚)					
5箱	-	-	222.6	231.4	231.0
(320枚)					
トイレットペーパー 12ロール	450.3	346.6	319.0	328.9	336.6
ラップ 1箱	120.3	109.9	117.7	138.7	148.9
歯みがき 1本	165.3	158.9	187.1	188.9	178.2
シャンプー 220mg	553.1	585.8	-	-	-
(ポリ容器入り)					
380mg	-	-	296.7	282.4	288.1
(詰め替え用袋入り)					
洗濯用合成洗剤 1.0kg	252.2	241.6	273.8	259.6	285.1
台所用合成洗剤 300ml	140.3	150.9	137.3	133.3	130.3
パンティーストッキング 2足	415.0	-	-	-	-
パンティーストッキング 1足	-	419.2	420.0	423.5	432.0
灯油 1㍗	92.7	96.7	103.3	102.3	78.8
灯油 18㍗	1,666.3	1,737.4	1,858.7	1,841.8	1,328.1
プロパンガス 5m ³	6,396.5	6,619.3	6,658.9	6,876.9	6,714.3
プロパンガス 10m ³	10,397.4	10,881.7	10,998.8	11,360.4	11,040.8
ガソリン 1㍗	149.7	150.9	160.4	162.1	134.3
クリーニング・Yシャツ 1枚	146.7	146.9	149.3	143.3	154.4
クリーニング・ズボン 1枚	302.3	321.6	315.3	349.8	391.7

〈資料〉士別市小売物価調査

1. 列車旅客輸送状況

単位：千人

各年度末現在

年 度	乗 客 数 (千人)			1日平均乗客数 (人)
	総 数	定期外	定 期	
平成 23 年	126	58	68	345
24	125	58	67	342
25	127	54	73	348
26	126	51	75	345
27	125	54	71	342

〈資料〉 J R 士別駅

2. バス乗客輸送状況

単位：千人

各年 12 月末現在

年 次	乗 車 人 員			1日平均乗車 人員 (人)	営業日数
	総 数	定期外	定 期		
平成 24 年	278	231	47	760	366
25	255	203	52	699	365
26	258	206	52	707	365
27	252	213	39	690	365
28	235	200	35	642	366

〈資料〉 士別軌道株式会社

3. タクシー運輸状況

単位：台・千 km・千人

各年 12 月末現在

年 次	登 録 台 数			総走行距離	乗車人員
	普通タクシー	大型 (福祉)	ジャンボ タクシー		
平成 24 年	23	2	3	1,017	242
25	20	2	3	1,103	259
26	20	2	3	1,081	247
27	18	2	3	929	215
28	18	2	3	888	212

〈資料〉 士別ハイヤー株式会社

4. 自動車登録台数

単位：台

各年度末現在

年 度	総 数	貨 物 車			乗 合 用		乗 用		特種 用途	小型 二輪	軽自 動車
		普通車	小型車	被けん 引 車	普通車	小型車	普通車	小型車			
平成 23 年	17,196	936	1,135	54	27	46	3,310	5,125	830	328	5,405
24	17,214	937	1,110	57	28	43	3,346	4,970	837	332	5,554
25	17,284	945	1,095	59	28	44	3,360	4,879	849	331	5,694
26	17,328	960	1,098	57	29	43	3,397	4,733	873	332	5,806
27	17,151	955	1,082	53	28	41	3,432	4,599	882	312	5,767

〈資料〉 北海道運輸局ホームページ

5. 郵便施設数

単位：カ所・個

各年度末現在

年 度	郵便局株式会社			郵便事業株式会社	郵便切手 収入印紙 売捌所	ポスト	私書籍
	総数	郵便局	簡易郵便局	士別支店			
平成 23 年	11	8	3	1	40	61	17
年 度	日本郵便株式会社				郵便切手 収入印紙 売捌所	ポスト	私書籍
	総数	郵便局	簡易郵便局				
24	11	8	3		40	61	16
25	11	8	3		40	61	16
26	11	8	3		40	61	16
27	11	8	3		40	58	11

〈資料〉日本郵便株式会社士別郵便局

注) 平成 24 年 10 月から郵便局株式会社士別郵便局・郵便事業株式会社士別支店は、日本郵便株式会社士別郵便局で統合。

6. テレビ契約状況

単位：件

各年度末現在

年 度	放送受信契約数	うち衛星契約数
平成 23 年	7,302	2,905
24	7,230	2,997
25	7,105	3,067
26	7,007	3,101
27	7,026	3,179

〈資料〉NHKホームページ

1. 都市計画の概況

(1) 都市計画区域面積

単位：ha

平成 27 年度末現在

都市計画区域	都市計画用途地域			
	総数	住宅地	商業地	工業地
1,883.0	700.5	470.5	39.0	191.0

〈資料〉市土木管理課

(2) 用途地域面積

単位：ha

平成 27 年度末現在

総数	住宅地						
	総数	住居専用地域			住居地域		
		第1種 低層	第1種 中高層	第2種 中高層	第1種	第2種	準住居
700.5	470.5	72.0	184.0	66.0	142.0	2.5	4.0

(つづき)

商業地			工業地			
総数	近隣商業 地域	商業地域	総数	準工業地域	工業地域	工業専用 地域
39.0	12.0	27.0	191.0	92.0	68.0	31.0

〈資料〉市土木管理課

2. 公園の概況

単位：ha

各年度末現在

年度	総数		総合公園		運動公園		街区公園		霊園		その他	
	数	面積	数	面積	数	面積	数	面積	数	面積	数	面積
平成 23 年	28	129.20	1	20.60	1	48.34	21	5.98	1	11.91	4	42.37
24	28	129.20	1	20.60	1	48.34	21	5.98	1	11.91	4	42.37
25	28	129.20	1	20.60	1	48.34	21	5.98	1	11.91	4	42.37
26	28	129.20	1	20.60	1	48.34	21	5.98	1	11.91	4	42.37
27	28	129.20	1	20.60	1	48.34	21	5.98	1	11.91	4	42.37

〈資料〉市土木管理課

3. 市営住宅の概況

(1) 市営住宅の建設状況

単位：戸

各年度末現在

年 度	第1種	第2種	新 法	その他	計	用途廃止	管理戸数
平成 24 年	-	-	12	-	12	24	1,163
25	-	-	20	-	20	60	1,123
26	-	-	8	-	8	23	1,108
27	-	-	16	-	16	32	1,092
建設戸数	607	791	382	19	1,799		
用途廃止	368	334	-	5	707		
管理戸数	239	457	382	14	1,092		

〈資料〉市建築課

(2) 市営住宅団地別管理戸数

単位：戸

平成 27 年度末現在

団 地 名	第 1 種	第 2 種	新 法	その他	総 数	
士 別	東 山 団 地	49	125	42	-	216
	北 部 団 地	-	-	172	-	172
	桜 丘 団 地	24	22	44	10	100
	寿 団 地	20	32	-	-	52
	あ け ぼ の 団 地	-	8	-	-	8
	つ く も 団 地	-	10	16	-	26
	西 団 地	-	-	36	-	36
	西 栄 団 地	12	12	-	4	28
	北 星 団 地	-	40	-	-	40
	栄 団 地	-	-	-	-	-
	水 郷 団 地	24	4	-	-	28
	東 雲 団 地	6	20	-	-	26
	弥 生 団 地	12	24	-	-	36
	北 川 団 地	12	12	-	-	24
	南 西 団 地	2	26	-	-	28
上 士 別 団 地	-	4	10	-	14	
多 寄 団 地	6	6	26	-	38	
温 根 別 団 地	-	4	-	-	4	
小 計	167	349	346	14	876	
朝 日	一 二 三 団 地	6	20	-	-	26
	曙 団 地	12	28	4	-	44
	曙 第 3 団 地	-	-	8	-	8
	中 央 団 地	-	-	24	-	24
	三 望 台 団 地	24	36	-	-	60
	南 団 地	-	4	-	-	4
	東 団 地	-	-	-	-	-
	西 団 地	2	-	-	-	2
	つ つ じ 団 地	10	-	-	-	10
	も み じ 団 地	12	20	-	-	32
北 団 地	6	-	-	-	6	
小 計	72	108	36	-	216	
合 計	239	457	382	14	1,092	

〈資料〉市建築課

4. 建築確認申請状況

各年度末現在

年 度	申請件数	延べ面積 (㎡)
平成 23 年	45	10,001
24	56	8,572
25	43	8,715
26	28	10,904
27	25	5,568

〈資料〉市建築課

5. 道路の推移

単位：km

各年度末現在

年 度	総 数				国 道			
	道 路 実延長	うち舗装道路		除雪延長	道 路 実延長	うち舗装道路		除雪延長
		舗装延長	舗装率 (%)			舗装延長	舗装率 (%)	
平成 23 年	1,054.1	585.5	55.5	762.8	33.6	33.6	100.0	33.6
24	1,054.5	588.0	55.8	762.8	33.6	33.6	100.0	33.6
25	1,054.5	591.7	56.1	762.8	33.6	33.6	100.0	33.6
26	1,054.5	593.1	56.2	763.0	33.6	33.6	100.0	33.6
27	1,054.5	594.9	56.4	762.5	33.6	33.6	100.0	33.6

(つづき)

年 度	道 道				市 道			
	道 路 実延長	うち舗装道路		除雪延長	道 路 実延長	うち舗装道路		除雪延長
		舗装延長	舗装率 (%)			舗装延長	舗装率 (%)	
平成 23 年	183.0	174.1	95.1	164.1	837.5	377.8	45.1	565.1
24	183.0	174.1	95.1	164.1	837.9	380.3	45.4	565.1
25	183.0	174.1	95.1	164.1	837.9	384.0	45.8	565.1
26	183.0	174.1	95.1	164.1	837.9	385.4	46.0	565.3
27	183.0	174.1	95.1	163.5	837.9	387.2	46.2	565.4

〈資料〉北海道開発局旭川開発建設部士別道路事務所、上川総合振興局旭川建設管理部士別出張所、市土木管理課

6. 橋梁の推移

単位：橋・m

各年度末現在

年 度	総 数				国 道			
	橋 梁 数			橋梁延長	橋 梁 数			橋梁延長
	総 数	永久橋	木 橋		総 数	永久橋	木 橋	
平成 23 年	483	481	2	11,582	17	17	0	1,060
24	474	474	0	11,626	17	17	0	1,060
25	474	474	0	11,631	17	17	0	1,060
26	472	472	0	11,625	17	17	0	1,060
27	472	472	0	11,625	17	17	0	1,060

(つづき)

年 度	道 道				市 道			
	橋 梁 数			橋梁延長	橋 梁 数			橋梁延長
	総 数	永久橋	木 橋		総 数	永久橋	木 橋	
平成 23 年	93	93	0	4,606	373	371	2	5,916
24	93	93	0	4,606	364	364	0	5,960
25	93	93	0	4,606	364	364	0	5,965
26	92	92	0	4,603	363	363	0	5,962
27	92	92	0	4,603	363	363	0	5,962

〈資料〉北海道開発局旭川開発建設部土別道路事務所、上川総合振興局旭川建設管理部土別出張所、市土木管理課

7. 電力需要の推移

各年度末現在

年 度	契約口数(口)			販売電力量 (Mwh)			
	電 灯	電 力	合 計	電 灯	電 力	合 計	前年比(%)
平成 23 年	15,296	2,179	17,475	51,519	64,613	116,132	100.6
24	15,184	2,189	17,373	49,995	63,065	113,060	97.4
25	15,151	2,202	17,353	49,190	61,595	110,785	97.9
26	15,066	2,157	17,223	47,523	49,107	96,630	87.2
27	14,933	2,155	17,088	46,521	51,014	97,535	100.9

〈資料〉北海道電力株式会社

8. 上水道の給水状況

各年度末現在

年 度	給水世帯 (戸)	給水人口 (人)	給水量 (千m ³)		
			総 数	家 事 用	家事用以外
平成 23 年	8,910	18,102	2,157	1,449	634
24	8,958	17,869	2,146	1,433	635
25	8,881	17,016	2,096	1,413	603
26	8,841	16,552	2,060	1,388	597
27	8,756	16,249	2,015	1,369	584

注) 本表は、平成22年度分より土別簡易水道・朝日簡易水道と統合
(つづき)

年 度	給水量 (千m ³)		年間配水量	配水管延長 (m)	普 及 率 (%)
	浴 場 用	そ の 他			
平成 23 年	74	-	2,570	323,149	84.8
24	78	-	2,583	336,666	85.2
25	80	-	2,588	320,614	82.4
26	75	-	2,511	324,636	81.8
27	62	-	2,472	327,214	82.3

〈資料〉市上下水道課

9. 下水道の普及状況

〔土別〕

各年度末現在

年 度	処理計画 面積 (ha)	処理面積 (ha)	下水道 普及率 (%)	処理区域内		水洗便所		管渠延長 (m)
				世帯数 (戸)	人口 (人)	世帯数 (戸)	普及率 (%)	
平成 23 年	670	608	78.7	7,379	15,824	7,311	99.2	166,195
24	670	611	78.9	7,400	15,593	7,339	99.2	168,532
25	670	612	79.5	7,394	15,459	7,336	99.3	171,387
26	670	612	79.9	7,359	15,241	7,304	99.3	173,688
27	670	612	80.4	7,347	14,982	7,300	99.5	175,557

〔朝日〕

年 度	処理計画 面積 (ha)	処理面積 (ha)	下水道 普及率 (%)	処理区域内		水洗便所		管渠延長 (m)
				世帯数 (戸)	人口 (人)	世帯数 (戸)	普及率 (%)	
平成 23 年	98	95	83.1	680	1,282	633	90.6	15,765
24	98	95	84.4	680	1,279	621	89.4	15,765
25	98	95	84.6	670	1,245	600	89.0	15,765
26	98	95	85.3	672	1,215	599	88.7	15,765
27	98	95	84.9	659	1,169	562	82.6	15,765

〈資料〉市上下水道課

注) 下水道普及率 (%) = 処理区域内人口 / 市・町全人口 (住民基本台帳)

10. 農業集落排水の普及状況

地区名	供用開始	水洗トイレ等の排水設備完了戸数・人口の推移						処理区域内 戸数・人口	水洗化率 (%)
		年度	23年	24年	25年	26年	27年		
上士別	S 56.12.1	戸数(戸)	146	145	141	152	126	130	96.3
		人口(人)	329	328	320	324	263	273	
多寄	H 8.4.1	戸数(戸)	148	147	139	161	145	149	97.5
		人口(人)	324	321	310	339	306	314	
中士別第1	H 9.4.1	戸数(戸)	41	40	41	39	34	38	92.0
		人口(人)	102	100	102	92	80	87	
中士別第2	H 9.4.1	戸数(戸)	18	18	18	18	18	18	100.0
		人口(人)	47	48	57	45	44	44	
計		戸数(戸)	353	350	339	370	323	335	96.5
		人口(人)	802	797	789	800	693	718	

注) 水洗化率=排水設備完了人口/処理区域内人口

〈資料〉市上下水道課

11. 個別排水処理施設の普及状況

年 度	個別対象世帯及び人口		施 設 設 置 状 況				水洗化普及 率 (%)
	世帯数 (戸)	人口 (人)	設置世帯数 (当該年度戸数)	設置人口 (当該年度人口)	設置累計 (戸)	人口累計 (人)	
平成 24 年	1,413	3,534	8	26	768	2,366	66.9
25	1,371	3,384	13	57	781	2,345	69.3
26	1,307	3,211	9	42	790	2,050	63.8
27	1,303	3,129	10	58	800	2,031	64.9

注) 水洗化普及率=累計人口/対象人口

〈資料〉市上下水道課

1. 各市学校種別学校数・児童生徒数

平成 28 年 5 月 1 日現在

区 分	幼 稚 園		小 学 校		中 学 校		高等学校		専修学校	
	園 数	在園者数	学校数	児童数	学校数	生徒数	学校数	生徒数	学校数	生徒数
北 海 道	459	54,361	1,074	248,124	622	134,328	284	129,006	171	28,512
市 部	356	47,748	651	202,359	375	109,066	177	111,358	162	27,761
郡 部	103	6,613	423	45,765	247	25,262	107	17,648	9	751
札幌市	123	21,511	205	89,616	108	46,721	53	44,774	81	17,829
函館市	21	2,396	48	11,022	30	6,249	15	7,502	13	1,264
小樽市	14	1,036	21	4,548	14	2,728	8	3,457	5	357
旭川市	29	2,757	55	15,875	28	8,602	14	9,199	10	1,522
室蘭市	11	1,112	15	3,629	8	2,101	6	2,907	5	568
釧路市	28	2,327	27	8,102	17	4,423	8	4,392	10	611
帯広市	13	2,129	26	8,038	14	4,160	8	5,251	7	418
北見市	9	979	25	5,483	15	3,045	8	3,189	5	530
夕張市	1	19	1	216	1	110	1	91	-	-
岩見沢市	6	802	15	3,670	10	2,077	4	2,575	3	405
網走市	5	507	9	1,751	6	959	2	1,057	2	56
留萌市	2	214	5	920	3	446	2	628	-	-
苫小牧市	17	2,842	24	9,166	15	4,659	7	3,965	3	481
稚内市	6	509	11	1,650	7	892	2	945	1	-
美唄市	3	150	5	785	4	501	2	626	-	-
芦別市	1	118	2	439	2	273	1	345	1	43
江別市	10	1,357	18	5,628	9	3,731	5	4,135	-	-
赤平市	1	57	3	339	2	216	-	-	-	-
紋別市	1	100	7	898	4	515	1	483	2	85
士別市	3	116	8	843	5	503	2	405	-	-
名寄市	4	346	8	1,339	4	690	2	719	-	-
三笠市	1	54	2	298	2	155	1	119	-	-
根室市	3	286	8	1,252	7	667	2	624	-	-
千歳市	9	1,611	17	5,460	9	2,777	2	1,765	2	858
滝川市	2	344	6	1,843	4	998	3	1,764	1	77
砂川市	1	157	5	753	2	448	1	314	1	108
歌志内市	1	12	1	94	1	66	-	-	-	-
深川市	2	166	6	778	2	467	2	520	1	68
富良野市	4	425	9	1,058	6	627	2	777	1	92
登別市	4	543	8	2,239	5	1,185	1	462	1	381
恵庭市	6	1,057	8	3,828	5	2,029	2	1,797	4	1,855
伊達市	2	317	10	1,699	5	858	2	766	2	67
北広島市	7	789	9	3,105	8	2,071	3	2,959	1	86
石狩市	2	160	13	3,339	8	1,676	2	1,897	-	-
北斗市	4	443	11	2,656	5	1,441	3	949	-	-

〈資料〉「学校基本調査」

2. 学校総覧

(1) 総覧

平成 28 年 5 月 1 日現在

区 分	幼稚園	小学校	中学校	高等学校
学 校 数	3	8	5	2
教 員 数	16	112	76	44
在学(園)者数	116	843	503	405

〈資料〉「学校基本調査」

(2) 幼稚園

平成 28 年 5 月 1 日現在

幼稚園名	組 数	在 園 者 数			本 務 教員数	本 務 職員数
		総 数	男	女		
総 数	9	116	56	60	16	4
瑞 祥	3	11	7	4	4	1
士 別	3	42	23	19	7	1
カトリック士別	3	63	26	37	5	2

〈資料〉「学校基本調査」

(3) 小学校

平成 28 年 5 月 1 日現在

学 校 名	学級 数	児 童 数										本 務 教員数	本 務 職員数
		総 数			1年	2年	3年	4年	5年	6年			
		総数	男	女									
総 数	68	843	451	392	134	129	151	136	146	147	112	17	
士 別	18	278	170	108	49	39	53	48	45	44	29	3	
士 別 南	19	306	163	143	49	45	54	45	53	60	28	3	
士 別 西	9	132	63	69	16	28	24	22	21	21	16	2	
中 士 別	4	19	9	10	4	2	2	6	2	3	8	2	
上 士 別	4	29	11	18	4	4	5	5	7	4	7	2	
多 寄	3	22	10	12	2	2	3	5	6	4	7	2	
温 根 別	4	11	5	6	2	4	2	1	1	1	6	2	
糸 魚	7	46	20	26	8	5	8	4	11	10	11	1	

〈資料〉「学校基本調査」

(4) 中学校

平成 28 年 5 月 1 日現在

学校名	学級数	生徒数						本務 教員数	本務 職員数
		総数			1年	2年	3年		
		総数	男	女					
総数	31	503	243	260	150	177	176	76	13
士別	8	198	98	100	61	68	69	17	4
士別南	11	246	121	125	73	85	88	23	3
上士別	3	17	4	13	3	8	6	11	2
多寄	5	19	8	11	5	8	6	13	2
朝日	4	23	12	11	8	8	7	12	2

〈資料〉「学校基本調査」

(5) 高等学校

平成 28 年 5 月 1 日現在

学校名	区分	学級数	生徒数						本務 教員数	本務 職員数	
			総数			1年	2年	3年			4年
			総数	男	女						
総数	2	15	405	202	203	128	134	143	-	44	7
士別翔雲	道立	12	388	191	197	122	127	139	-	33	5
士別東	市立	3	17	11	6	6	7	4	-	11	2

〈資料〉「学校基本調査」

3. 幼稚園の概況

年次	園数	組数	園児数							
			総数			3歳		4歳		
			総数	男	女	男	女	男	女	
平成 24 年	3	9	159	88	71	25	22	35	26	
25	3	9	170	91	79	20	25	35	26	
26	3	10	163	89	74	22	20	31	28	
27	3	10	153	79	74	25	22	24	21	
28	3	9	116	56	60	11	15	23	25	

4. 小学校の概況

年次	学校数	学級数	児童数										
			総数			1年		2年		3年		4年	
			総数	男	女	男	女	男	女	男	女	男	女
平成 24 年	11	74	996	482	514	86	67	76	78	72	86	86	96
25	8	67	969	482	514	87	59	85	65	75	76	73	85
26	8	68	937	480	457	76	73	88	57	84	69	73	77
27	8	66	874	454	420	69	63	76	74	86	55	82	67
28	8	68	843	451	392	74	60	66	63	79	72	80	56

5. 中学校の概況

年次	学校数	学級数	生徒数							
			総数			1年		2年		
			総数	男	女	男	女	男	女	
平成 24 年	6	33	579	312	267	105	90	89	91	
25	6	33	534	263	276	70	98	90	90	
26	6	34	532	262	270	90	87	69	93	
27	5	33	516	245	271	87	93	89	86	
28	5	31	503	243	260	67	83	86	91	

3. 幼稚園の概況（つづき）

各年5月1日現在

園児数		修了者数			教員数			職員数		
5歳		総数	男	女	総数	男	女	総数	男	女
男	女									
28	23	59	27	32	16	2	14	6	3	3
34	28	52	28	24	17	4	13	7	3	4
36	26	59	32	27	13	2	11	4	2	2
30	31	59	35	24	13	2	11	4	2	2
22	20	61	30	31	16	2	14	4	2	2

〈資料〉「学校基本調査」

4. 小学校の概況（つづき）

各年5月1日現在

児童数				教員数				職員数			教員1人 当たり児童数	
5年		6年		総数	本務		兼務		総数	男		女
男	女	男	女		男	女	男	女				
90	91	72	96	121	62	59	-	-	30	19	11	8.2
85	96	89	92	145	56	89	-	-	20	15	5	6.6
70	86	88	96	114	60	54	1	-	17	14	3	8.2
72	76	69	85	115	56	59	1	-	18	14	4	7.6
81	65	71	76	112	57	55	2	-	17	13	4	7.5

〈資料〉「学校基本調査」

5. 中学校の概況（つづき）

各年5月1日現在

生徒数		教員数				職員数			教員1人 当たり生徒数	
3年		総数	本務		兼務		総数	男		女
男	女		男	女	男	女				
118	86	86	55	31	-	-	18	13	5	6.7
90	91	87	55	32	-	-	18	13	5	6.1
103	90	85	54	31	-	1	14	13	1	6.3
69	92	79	46	33	-	2	13	11	2	6.5
90	86	76	45	31	-	2	13	11	2	6.6

〈資料〉「学校基本調査」

6. 高等学校の概況

年次	学校数	学級数	生徒数								
			総数			1年		2年		3年	
			総数	男	女	男	女	男	女	男	女
平成 24 年	2	16	493	242	251	81	90	76	73	75	75
25	2	16	484	248	236	90	70	83	91	77	75
26	2	16	475	245	230	78	70	84	70	83	90
27	2	15	433	231	202	69	64	78	69	84	69
28	2	15	405	202	203	58	70	69	65	75	68

7. 中学校の卒業後の状況

年次	総数			進学者			就職者		
	総数	男	女	総数	男	女	総数	男	女
平成 24 年	211	102	109	209	101	108	1	1	-
25	205	118	87	203	118	85	-	-	-
26	180	89	91	180	89	91	-	-	-
27	193	102	91	192	102	90	-	-	-
28	160	68	92	159	67	92	-	-	-

8. 高等学校の卒業後の状況

年次	総数			大学等進学者			専修学校等進学者		
	総数	男	女	総数	男	女	総数	男	女
平成 24 年	212	82	86	62	29	33	66	25	35
25	159	78	81	47	14	33	57	29	28
26	152	77	75	51	26	25	61	27	34
27	173	83	90	64	33	31	54	18	36
28	153	84	69	58	31	27	46	22	24

6. 高等学校の概況（つづき）

各年5月1日現在

生徒数		教員数					職員数			教員1人当たり 生徒数
4年		総数	本務		兼務		総数	男	女	
男	女		男	女	男	女				
-	-	47	37	10	1	2	7	6	1	10.5
-	-	47	37	10	1	2	8	5	3	10.3
-	-	47	37	10	1	2	8	5	3	10.1
-	-	46	35	11	1	2	8	5	3	9.4
-	-	44	33	11	1	2	7	4	3	9.2

〈資料〉「学校基本調査」

7. 中学校の卒業後の状況（つづき）

各年5月1日現在

その他			進学率	就職率
総数	男	女	(%)	(%)
1	-	1	98.6	0.5
2	-	2	99.0	-
-	-	-	100.0	-
1	-	1	99.5	-
1	1	-	99.4	-

〈資料〉「学校基本調査」

8. 高等学校の卒業後の状況（つづき）

各年5月1日現在

就職者			その他			大学等進学率 (%)	就職率 (%)
総数	男	女	総数	男	女		
38	22	16	8	6	2	36.9	22.6
50	37	13	5	5	-	29.5	31.4
38	23	15	2	1	1	33.5	25.0
46	24	22	9	8	1	37.0	26.6
48	30	18	1	1	-	37.9	31.3

〈資料〉「学校基本調査」

9. 市立図書館概況

(1) 利用状況

単位：人・冊・%

各年度末現在

年 度	登録者数	利 用 者 数							
		総 数	一 般	小学生	中学生	高大生	幼児	団体	映像資料館内視聴
平成 23 年	9,474	33,239	23,232	4,287	739	260	1,081	1,193	2,447
24	9,892	31,958	21,358	4,363	601	256	1,227	1,233	2,920
25	10,376	30,624	21,011	3,830	523	282	751	1,444	2,783
26	10,775	28,212	19,655	3,125	461	293	465	1,764	2,449
27	11,112	27,003	18,298	3,272	343	227	493	2,127	2,243

(つづき)

年 度	貸 出 冊 数								人口1人 当たり 貸出冊数	蔵書 回転率	自治体内 登録率
	総 数	一 般	小学生	中学生	高大生	幼児	団体	映像資料館内視聴			
平成 23 年	141,338	89,801	18,965	2,499	684	5,817	21,125	2,447	6.12	0.7	39.5
24	135,264	83,614	18,579	1,973	653	6,328	21,191	2,926	5.87	0.7	41.6
25	129,482	79,116	16,676	1,808	760	3,987	24,352	2,783	5.7	0.63	44.06
26	120,991	75,336	13,672	1,287	856	3,199	24,192	2,449	5.45	0.58	46.66
27	118,921	71,681	15,421	1,031	643	2,424	25,478	2,243	5.47	0.58	49.07

〈資料〉市図書館

(2) 図書分類別蔵書冊数

単位：冊

年 度	総 数	総 記	哲 学	歴 史	社会科学	自然科学	工学・技術	産 業
平成 23 年	202,965	7,142	4,492	10,747	14,183	6,605	8,562	4,358
24	202,586	7,173	4,562	10,098	13,755	6,398	8,161	4,252
25	205,662	6,873	4,447	10,227	13,976	6,540	8,357	4,374
26	206,885	6,951	4,468	10,269	14,155	6,616	8,639	4,427
27	204,655	6,468	4,314	9,626	13,883	6,377	8,217	4,217

(つづき)

年 度	芸 術	語 学	文 学	児童図書	郷土資料	雑 誌	紙芝居	視聴覚資料
平成 23 年	12,934	2,098	64,576	51,013	4,367	6,706	1,617	3,556
24	12,991	2,108	65,212	51,467	4,038	7,018	1,639	3,714
25	13,182	2,139	66,306	52,522	4,218	7,055	1,709	3,737
26	13,379	2,104	66,268	52,551	4,337	7,173	1,724	3,824
27	12,897	1,984	66,799	53,011	4,432	6,734	1,803	3,893

〈資料〉市図書館

注) 朝日分館含む。

(3) 図書分類別貸出数

単位：冊

各年度末現在

年 度	総 数	総 記	哲 学	歴 史	社会科学	自然科学	工学・技術	産 業
平成 23 年	141,338	906	2,251	2,598	3,478	3,017	7,902	1,809
24	135,264	625	2,312	2,341	3,086	2,923	7,658	1,894
25	129,482	542	1,841	2,244	2,969	2,362	6,409	1,542
26	120,991	574	1,588	2,447	3,079	2,605	6,756	1,527
27	118,921	538	1,421	1,917	2,845	2,364	6,579	1,402

(つづき)

年 度	芸 術	語 学	文 学	児童図書	郷土資料	雑 誌	紙芝居	視聴覚 資料
平成 23 年	5,113	578	36,079	57,063	73	11,952	2,349	6,170
24	4,534	580	33,514	55,057	42	11,333	1,825	7,540
25	4,030	419	33,373	53,595	187	10,414	1,640	7,915
26	4,030	457	32,376	48,146	258	10,153	1,373	5,622
27	3,782	389	30,459	51,558	80	9,448	1,130	5,009

〈資料〉市図書館

注) 朝日分館含む。

10. 市民文化センター利用状況

単位：件・人

各年度末現在

年 度		総 数	研修室	ギャラリー	展 示 ホ ー ル	会議室 1	視聴覚室	音楽室
平成23年	件数	3,983	256	30	137	235	145	533
	人数	89,466	14,772	2,268	3,658	7,276	3,011	6,194
平成24年	件数	4,192	236	32	50	248	161	508
	人数	90,076	14,405	2,592	3,095	7,054	3,369	5,534
平成25年	件数	4,086	223	30	80	269	192	490
	人数	91,104	13,279	2,536	4,571	6,786	3,965	5,263
平成26年	件数	4,136	269	10	91	309	241	491
	人数	91,917	17,460	1,660	5,154	7,847	4,871	5,071
平成27年	件数	4,250	295	9	101	286	241	465
	人数	85,839	16,589	721	4,101	6,837	4,087	4,490

(つづき)

年 度		会議室 2	幼児室	料理室	リハー サル室	会議室 3	和 室 1	和 室 2	和 室 3
平成23年	件数	326	73	80	662	201	239	222	182
	人数	4,026	791	1,623	6,496	1,860	1,619	1,318	1,398
平成24年	件数	300	80	86	642	221	357	350	207
	人数	3,694	945	1,475	6,259	1,896	2,482	2,237	1,522
平成25年	件数	301	78	89	603	216	340	333	173
	人数	3,403	986	1,457	5,456	2,183	2,131	1,924	1,494
平成26年	件数	320	103	106	524	240	282	277	219
	人数	3,266	1,025	1,739	4,814	2,645	1,978	1,890	2,009
平成27年	件数	316	70	126	625	258	264	264	209
	人数	3,281	635	1,569	6,410	3,163	1,382	1,285	1,430

(つづき)

年 度		小ホール	大ホール	ホワイエ	楽 屋 1	楽 屋 2	楽 屋 3	楽 屋 4	工芸室
平成23年	件数	103	171	14	53	57	51	46	167
	人数	8,736	18,678	995	198	1,380	1,028	1,026	1,115
平成24年	件数	133	200	2	46	49	41	43	200
	人数	11,342	17,367	600	175	1,101	773	844	1,315
平成25年	件数	114	191	4	49	56	40	42	173
	人数	11,018	18,970	1,101	228	1,422	792	956	1,183
平成26年	件数	107	188	9	49	50	53	45	153
	人数	8,815	16,303	1,053	625	943	870	867	1,012
平成27年	件数	129	189	9	61	73	52	54	154
	人数	7,773	17,748	771	780	482	715	671	919

〈資料〉市民文化センター

11. 生涯学習情報センター利用状況

単位:件・人

各年度末現在

年 度		総 数	市民 ギャラリー	視聴覚室	控室	音楽 スタジオ	録音室	工 房 1	工 房 2	工 房 3
平成23年	件数	1,537	41	273	26	360	22	45	53	37
	人数	34,632	8,489	4,356	237	2,464	103	782	1,113	732
24	件数	1,437	38	242	22	295	53	99	66	58
	人数	33,152	8,197	3,817	178	2,217	221	1,456	1,361	1,071
25	件数	1,507	53	247	22	280	55	120	83	57
	人数	34,610	11,503	4,263	247	2,220	188	1,512	1,316	793
26	件数	1,743	56	232	37	339	48	108	96	3
	人数	35,718	13,247	6,226	293	2,781	236	1,312	1,174	38
27	件数	2,007	48	242	84	415	99	103	157	2
	人数	32,795	12,345	3,466	506	3,005	406	1,036	1,502	9

(つづき)

年 度		研修室	ボラン ティア 活動室	情報 処理室	サークル 活動室	多目的 スペース	託児室	つどいの 広場	いぶき ギャラリー	ウイズ
平成23年	件数	176	46	7	100	51	-	295	5	
	人数	1,660	365	44	584	2,086	-	8,992	2,625	
24	件数	150	30	13	60	10	6	292	3	
	人数	1,337	215	129	607	1,698	277	8,531	1,840	
25	件数	141	34	11	96	6	6	294	2	
	人数	1,342	228	111	599	767	90	8,242	1,189	
26	件数	147	66	14	90	-	2	294	-	211
	人数	1,408	444	101	570	-	22	6,448	-	1,418
27	件数	153	89	16	93	2	3	294		207
	人数	1,284	425	105	555	356	66	6,052		1,677

〈資料〉市生涯学習情報センター

12. あさひサンライズホール利用状況

単位：件・人

各年度末現在

年 度		総 数	こだまホール	テシウシの間	研修室A	研修室B
平成23年	件数	1,197	206	271	68	74
	人数	30,597	9,333	8,983	1,703	1,808
平成24年	件数	1,317	206	309	69	80
	人数	30,895	7,836	9,710	1,615	1,665
平成25年	件数	1,421	230	308	87	91
	人数	30,713	8,368	8,585	2,090	2,260
平成26年	件数	1,279	222	246	73	99
	人数	27,622	7,759	8,162	1,584	1,692
平成27年	件数	1,371	257	258	82	95
	人数	27,976	7,346	7,563	1,980	2,239

(つづき)

年 度		和室	調理実習室	会議室	文化サークル室	美術工芸室	視聴覚室
平成23年	件数	101	94	83	147	37	116
	人数	2,082	1,126	1,061	2,199	380	1,922
平成24年	件数	129	89	86	142	68	139
	人数	2,402	1,378	1,030	2,035	848	2,376
平成25年	件数	96	75	82	146	74	232
	人数	1,652	1,248	1,125	1,870	1,028	2,487
平成26年	件数	97	87	87	104	59	205
	人数	1,840	1,246	1,033	1,213	729	2,364
平成27年	件数	109	88	67	111	66	238
	人数	2,077	1,320	910	1,391	585	2,565

〈資料〉市あさひサンライズホール

13. 公民館の概要

平成 27 年度末現在

中央公民館	朝日公民館	地区公民館	地区分館
1	1	3	12

〈資料〉市中央公民館

14. 博物館利用状況

単位：日・人

各年度末現在

年 度	開館日数	入 館 者 数		
		総 数	大 人	児童・生徒
平成 23 年	303	7,157	5,245	1,912
24	303	7,253	5,456	1,797
25	302	9,273	7,167	2,106
26	304	7,051	5,644	1,407
27	301	8,244	6,605	1,639

〈資料〉市博物館

15. つくも青少年の家利用状況

単位：人

各年度末現在

年 度	利 用 人 数 (延 べ)											
	総 数	学 校				団 体				官公庁	企業	その他
		小中 学校	高校	大学	各種 学校	少年	青年	婦人	成人			
平成 23 年	10,827	3,120	1,841	959	-	3,210	-	-	390	264	124	919
24	12,732	5,295	1,671	1,132	-	2,237	-	-	380	795	333	889
25	11,012	4,364	2,239	640	-	1,924	-	-	362	273	185	1,025
26	8,381	2,995	2,147	353	-	1,828	-	-	194	125	151	588
27	8,422	3,246	1,787	331	16	2,368	-	-	129	99	85	361

〈資料〉市つくも青少年の家

16. スポーツ施設一覧

平成 28 年 12 月末現在

施設名	規模等	所在地	設置(改修)年次
士別市総合体育館	A=1階864㎡・2階396㎡ バスケット1面 バレーボール2面 バドミントン8面 卓球14台	東4条4丁目	昭和 49 年 8 月
士別市総合体育館サブアリーナ (旧士別市青少年会館)	A=439㎡ バドミントン1面 卓球6台	東3条4丁目	昭和 47 年 1 月 平成 28 年 8 月(改修)
士別市朝日農業者 トレーニングセンター	A=1階820㎡・2階322㎡ バスケット1面 バレーボール2面 バドミントン3面 卓球8台	朝日町中央	昭和 57 年 9 月
士別市勤労者センター	A=1,047㎡ 体育館(663㎡) バレー・バスケット・テニス1面・バドミントン・ミニバレーボール3面 卓球8台 和室(62.4㎡)、研修室(104.9㎡)、多目的ホール(199.4㎡)、相談室(17.3㎡)	東5条9丁目	昭和 53 年 12 月
士別市陸上競技場	A=34,650㎡ 1周400m 直線145m フィールド A=7,000㎡	南士別町	昭和 42 年 7 月 平成 4 年 7 月(改修)
士別市陸上競技場 サブグラウンド	A=12,316㎡ 1周400m クレイ4コース	南士別町	平成 4 年 9 月
士別市ふどう野球場	A=12,564㎡ センター116m 両翼92m	南士別町	昭和 42 年 7 月 平成 7 年 9 月(改修)
士別市南郷プール	A=4,440㎡ 7コース(L25m w15m) 幼児用プール	東3条17丁目	平成 6 年 5 月
士別市朝日プール	A=1,685㎡ 6コース(L25m w15m) 幼児用プール	朝日町中央	昭和 44 年 6 月 平成 15 年 9 月(改修)
士別市天塩川テニスコート	A=2,878㎡ アスコン舗装4面	東6条北9丁目	昭和 54 年 9 月
士別市ふどうテニスコート	A=4,080㎡ グリーンサンド6面 A=2,800㎡ 砂入り人工芝4面 夜間照明	南士別町	平成 6 年 9 月 平成 6 年 11 月
士別市朝日テニスコート	A=1,350㎡ クレーコート2面 夜間照明	朝日町中央	昭和 48 年 9 月
士別市天塩川サッカー場	A=33,777㎡ 大人用コート3面	東山町	昭和 59 年 5 月 平成 12 年 10 月(改修)
士別市つくも野球場	A=14,381㎡ 野球1面 夜間照明	東7条北9丁目	昭和 59 年 6 月
士別市剣淵川運動広場	A=42,737㎡ ソフトボール2面 多目的運動広場2面	西4条1丁目	平成 7 年 11 月
士別市朝日山村広場	A=14,934㎡ ソフトボール2面 野球1面 夜間照明	朝日町中央	昭和 59 年 9 月
士別市朝日運動広場	A=22,188㎡ ソフトボール2面 野球1面	朝日町中央	昭和 63 年 10 月
士別市ふどうパークゴルフ場	36ホール パー132	西5条3~11丁目地先	平成 25 年 4 月
士別市天塩川パークゴルフ場	18ホール パー66	下士別町	平成 7 年 11 月

16. スポーツ施設一覧 (つづき)

施設名	規模等	所在地	設置(改修)年次
つくも水郷公園パークゴルフ場	18ホール パー66	東7条北9丁目	平成 6 年 6 月
多寄パークゴルフ場	45ホール パー165	多寄町	平成 7 年 5 月
士別市あさひパークゴルフ場	18ホール パー66 9ホール パー33	朝日町中央	平成 16 年 9 月
多世代交流ゲートボール場	A=6,490㎡ 9面	北町	平成 7 年 9 月
多世代スポーツ交流館	A=1,200㎡ 砂入り人工芝ゲートボール2面 テニスコート2面	北町	平成 7 年 1 月
士別市日向スキー場	A=142,000㎡ リフト2基 第1リフト378m 第2リフト761m スロープ1,000m	多寄町4095	昭和 55 年 1 月 昭和 63 年 12 月
士別市あさひスキー場	A=119,100㎡ リフト1基485m 2コース	朝日町中央	昭和 55 年 12 月
士別市あさひスキー場ロッジ	A=417㎡ 2階建	朝日町中央	昭和 59 年 12 月
士別市つくもスケートリンク	A=約1,100㎡	東7条北9丁目	昭和 58 年 12 月
士別市つくもカーリング場	A=1,800㎡ 一般用3シート	東7条北9丁目	昭和 58 年 12 月
士別市天塩川ソフトボール場	A=10,996㎡ 2面	東7条北9丁目	昭和 58 年 5 月
士別市グリーンスポーツ	A=305,000㎡ キャンプ場 しらかばロッジ ハイキングコース ランニングコース 1.5km/2.0km	西士別町2263	昭和 57 年 6 月
士別市ふどう公園管理棟	A=241.16㎡ 事務室 トイレ 更衣室 ラウンジ 物品庫A=91.91㎡	南士別町	平成 9 年 12 月
士別市スポーツ合宿センター	A=3,574.88㎡ 地上7階 室数59室 浴室	南士別町	平成 9 年 10 月
士別市スポーツ合宿センター	1室増室(バリアフリー)	南士別町	平成 28 年 3 月(改修)
士別市スポーツ研修所	A=330㎡ 個室11室 厨房 浴室	東2条11丁目	平成 15 年 4 月
士別市朝日三望台シャンツェ	A=11,400㎡ オールシーズン用 メディアムヒルHS68m スモールヒルHS45m・スロープカー (全日本スキー連盟A級公認)	朝日町中央	昭和 54 年 10 月 平成 10 年 6 月(改修)
士別市朝日三望台 シャンツェロッジ	A=159㎡ 2階建	朝日町中央	平成 7 年 10 月
士別市朝日武道館	A=289㎡(道場) 更衣室 指導員室	朝日町中央	昭和 46 年 7 月
士別市朝日クロスカントリー スキーコース	1.5km・2km・2.5km・3km・4km・5km・6km	朝日町中央	平成 7 年
士別市朝日ローラースキー コース・ジョギングコース	3km	朝日町中央	平成 2 年
士別市朝日山村研修センター	A=1,839.6㎡ 室数25室・定員160名・浴室	朝日町中央	昭和 55 年
士別市朝日社会教育研修センター		朝日町中央	昭和 61 年
士別市朝日農業者研修センター		朝日町中央	昭和 54 年

注) A:面積 L:長さ W:幅

〈資料〉市スポーツ課、介護保険課、商工労働観光課、地域教育課

17. 主要スポーツ施設の利用状況

単位：人・日

各年度末現在

年 度	利 用 人 数						
	総合体育館	青少年会館	朝日農業者 トレーニング センター	勤労者 センター 体育室	多世代 スポーツ 交流館	陸上競技場	野球場
平成 23 年	56,848	10,967	14,753	12,362	12,795	38,347	6,598
24	61,880	8,726	14,753	29,142	11,996	34,288	4,996
25	63,357	8,899	13,964	11,690	13,422	31,861	5,331
26	65,937	6,439	15,862	11,397	12,195	35,323	5,098
27	64,318	7,279	12,602	11,520	11,897	32,863	4,386

(つづき)

年 度	利 用 人 数						
	天塩川 サッカー場	南郷プール	天塩川 パーク ゴルフ場	剣淵川 パーク ゴルフ場	不動大橋 パーク ゴルフ場	ふどう パーク ゴルフ場	あさひ パーク ゴルフ場
平成 23 年	8,990	12,012	1,578	3,755	4,788	-	10,834
24	7,925	12,110	1,608	4,394	3,827	-	10,834
25	10,895	11,422	2,074	-	-	9,636	6,740
26	10,977	11,030	2,418	-	-	9,178	6,101
27	11,089	10,337	2,023	-	-	10,119	5,875

(つづき)

年 度	利 用 人 数			スケートリンク場		カーリング場	
	日向スキー場 (リフト輸送)	あさひ スキー場 (リフト輸送)	朝日三望台 シャンツエ	開設日数	人数	開設日数	人数
				平成 23 年	206,885	43,901	4,384
24	168,363	43,900	3,981	53	880	49	1,392
25	198,855	38,058	3,830	41	961	47	719
26	199,954	34,422	4,480	42	980	47	520
27	186,294	29,428	4,002	36	756	38	526

〈資料〉市スポーツ課、介護保険課、商工労働観光課、地域教育課

注) 人数は、利用申請及び団体利用申込の合計数。

平成 25 年度から、剣淵川パークゴルフ場・不動大橋パークゴルフ場を統合し、ふどうパークゴルフ場と改称。

18. 総合体育館の概況

(1) 利用状況

単位：人

各年度末現在

年 度	開館日数	総 数	利 用 人 数				その他
			練 習	大 会	会議研修	計	
平成 23 年	348	56,848	34,150	8,696	2,101	44,947	11,901
24	343	61,880	38,243	8,771	1,884	48,898	12,982
25	347	63,357	40,827	9,393	1,577	51,797	11,560
26	348	65,937	43,289	6,818	1,591	51,698	14,239
27	344	64,318	42,595	8,516	1,631	52,742	11,576

〈資料〉市総合体育館

(2) 種目別利用状況

単位：人

各年度末現在

種 目 別	平成23年	平成24年	平成25年	平成26年	平成27年
総 数	56,848	61,880	63,357	65,937	64,318
剣 道	1,825	1,273	2,233	935	1,660
バ ド ミ ン ト ン	4,778	5,716	6,161	5,647	5,693
卓 球	10,514	10,301	10,842	10,307	9,528
空 手	985	1,163	1,098	1,234	1,191
バ レ ー ボ ー ル	684	473	604	624	572
バ ス ケ ッ ト ボ ー ル	1,455	1,620	1,784	1,815	1,489
ト レ ー ニ ン グ	7,397	10,053	11,520	11,361	12,466
ミ ニ バ レ ー ボ ー ル	6,625	6,128	4,215	5,276	5,159
ウ エ イ ト リ フ テ ィ ン グ	2,771	3,557	4,625	4,169	3,532
サ ッ カ ー	1,939	1,862	1,951	1,740	2,474
そ の 他 の ス ポ ー ツ	3,873	4,868	5,187	6,999	7,347
ス ポ ー ツ 以 外 の 利 用	14,002	14,866	13,137	15,830	13,207

〈資料〉市総合体育館

19. 青少年会館の利用状況

単位：人・日

各年度末現在

年 度	日 数	利用者 総 数	個 人 利 用				団体利用	
			小中学生	高校生	一 般	計	回 数	人 数
平成 24 年	343	8,726	3,021	534	5,171	8,726	-	-
25	347	8,899	3,636	517	4,746	8,899	-	-
26	348	6,439	2,690	560	3,189	6,439	-	-
27	344	7,279	3,400	254	3,625	7,279	-	-

〈資料〉市青少年会館

20. 朝日農業者トレーニングセンター種目別利用状況

単位：人

平成 27 年度

種 目 別	人 数	種 目 別	人 数
総 数	12,602	ト レ ー ニ ン グ	1,391
バ ド ミ ン ト ン	282	ミ ニ バ レ ー ボ ー ル	672
卓 球	408	ゲ ー ト ボ ー ル	-
バ レ ー ボ ー ル	4,053	パ ー ク ゴ ル フ	1,635
バ ス ケ ッ ト ボ ー ル	238	そ の 他 の ス ポ ー ツ	1,930
テ ニ ス	1,430	ス ポ ー ツ 以 外 の 利 用	563

〈資料〉 地域住民課

1. 医療施設数の推移

単位：床

平成26年10月1日現在

年 度	総 数		病 院		一般診療所		歯科診療所	
	施設数	病床数	施設数	病床数	施設数	病床数	施設数	病床数
平成 22 年	24	230	1	230	12	-	11	-
23	25	199	1	199	12	-	12	-
24	25	199	1	199	13	-	11	-
25	28	199	1	199	15	-	12	-
26	26	199	1	199	14	-	11	-

〈資料〉「北海道保健統計年報」

2. 医療従事者数の推移

単位：人

平成26年12月末現在

年 度	医師	歯科医師	薬剤師	保健師	助産師	看護師	准看護師	栄養士	歯科衛生士	歯科技工士	放射線技師	検査技師	理学療法士
平成 22 年	23	11	25	17	2	158	85	19	8	6	7.0	11.5	4.0
23	26	11	25	17	2	158	85	24	8	5	7.0	11.5	4.0
24	26	11	25	18	1	158	85	24	8	5	7.0	11.5	4.0
25	26	11	25	14	2	161	73	22	8	5	7.0	11.0	4.0
26	22	10	27	22	2	176	65	24	8	5	7.0	11.0	4.0

〈資料〉名寄保健所、「北海道保健統計年報」

注)「放射線技師」「検査技師」「理学療法士」は常勤換算数

3. 死因別死亡者数の推移

単位：人

平成25年12月末現在

年 度	総数	結核	悪性新生物	糖尿病	心疾患	高血圧性疾患	脳血管疾患	肺炎気管支炎	肝硬変慢性肝疾患	腎不全	老衰	不慮の事故	自殺	その他
平成 21 年	278	1	90	4	44	-	31	18	5	14	9	8	6	47
22	255	-	84	5	44	-	22	21	-	-	13	8	5	-
23	294	1	75	3	61	1	23	43	-	6	15	8	3	55
24	275	-	84	1	60	1	22	28	2	7	11	7	8	46
25	297	-	80	4	53	1	29	29	1	7	19	12	5	57

〈資料〉名寄保健所、厚生労働省：「人口動態統計」

4. 市立病院の概況

(1) 市立病院病床数

単位：床

各年4月1日現在

年次	総数	一般病棟	精神病棟	療養病棟
平成24年	199	179	-	20
25	199	179	-	20
26	199	169	-	30
27	199	169	-	30
28	179	91	-	88

(資料) 士別市立病院

(2) 市立病院診療状況

単位：人

各年度末現在

年度		総数	内科	外科	産婦人科	眼科	精神神経科	整形外科
入院	平成23年	45,346	18,796	9,668	-	-	-	11,560
	24	39,568	17,758	10,029	-	-	-	10,053
	25	40,440	23,470	8,309	-	-	-	8,227
	26	39,794	22,088	8,703	-	-	-	4,986
	27	38,087	18,384	5,759	-	-	-	1,989
外来	平成23年	142,006	41,153	6,184	2,928	9,080	9,589	27,684
	24	137,186	41,476	6,646	2,590	8,706	9,176	27,892
	25	130,256	40,598	6,368	2,547	8,703	9,054	23,738
	26	123,881	39,608	6,288	2,172	8,395	8,335	20,798
	27	122,769	42,340	5,462	2,225	7,927	8,088	19,179

(つづき)

年度		小児科	泌尿器科	耳鼻咽喉科	透析	皮膚科	麻酔科	リハビリテーション科(療養)
入院	平成23年	-	-	-	-	-	458	4,864
	24	-	-	-	-	-	518	1,210
	25	-	-	-	-	-	434	-
	26	-	-	-	-	-	211	3,806
	27	-	-	-	-	-	58	11,897
外来	平成23年	14,295	4,660	3,121	5,765	12,762	1,171	3,614
	24	12,122	4,687	1,172	6,024	11,853	1,403	3,520
	25	11,334	4,822	775	6,175	10,937	1,494	3,711
	26	10,663	4,999	436	6,576	10,127	1,781	3,703
	27	10,713	5,207	-	6,317	10,162	1,534	3,615

(資料) 士別市立病院

5. 保健指導等概況

単位：人・件

各年度末現在

年 度	保健師数	家庭訪問	健康相談	集団検診	健康教育
平成 23 年	11	839	885	6,121	1,757
24	11	830	1,217	6,767	1,867
25	11	823	988	6,399	1,027
26	12	1,333	504	6,013	1,025
27	14	1,670	1,008	5,721	919

〈資料〉市保健福祉センター

6. 結核検診状況

単位：件

各年度末現在

年 度	X線間接撮影	直接撮影	B C G接種
平成 23 年	664	-	134
24	646	-	97
25	590	-	100
26	572	-	117
27	575	-	110

〈資料〉市保健福祉センター

7. 予防接種実施状況

単位：件

各年度末現在

年 度	ポリオ	3種混合	麻疹風疹混合	四種混合	風 疹	ジフテリア破傷風
平成 23 年	240	579	577	-	-	169
24	517	446	624	93	-	153
25	147	134	244	361	-	173
26	42	27	272	443	-	160
27	8	-	244	459	-	137

年 度	インフルエンザ	ヒブワクチン	小児肺炎球菌 ワクチン	子宮頸がんワクチン	高齢者肺炎球菌 ワクチン	小児水痘ワクチン
平成 23 年	3,093	474	582	693	-	-
24	3,059	466	482	194	-	-
25	3,217	495	459	73	-	-
26	3,224	477	480	1	1,204	233
27	3,155	449	441	1	439	238

〈資料〉市保健福祉センター

注)平成23年1月から任意予防接種である、ヒブワクチン・小児肺炎球菌ワクチン・子宮頸がんワクチンについて全額助成を実施。

平成24年9月からポリオが不活化ワクチン。

平成24年8月生まれの乳児から四種混合（百日咳・ジフテリア・破傷風・不活化ポリオ）の対象。

平成25年6月14日付け、子宮頸がんワクチンについて厚生労働省健康局から、積極的勧奨を差し控えるよう勧告。

平成26年10月から、高齢者肺炎球菌ワクチン及び小児水痘ワクチンは定期接種。

平成27年度から、三種混合ワクチンは四種混合ワクチンに移行。

8. 畜犬登録及び野犬掃討実施状況

単位：件・頭

各年度末現在

年 度	登録数	掃 討				
		総 数	捕 獲	薬 殺	依頼処分	麻酔銃
平成 23 年	1,239	8	8	-	-	-
24	1,068	7	7	-	-	-
25	1,056	3	3	-	-	-
26	1,023	1	1	-	-	-
27	987	1	1	-	-	-

〈資料〉市環境生活課・地域住民課

9. 塵芥収集概況

(1) 収集状況

単位：世帯・人・t

各年度末現在

年 度	計画収集地区		直営収集量	委託収集量	収 集 量	
	世帯数	人 口			年 間	一日当たり
平成 23 年	9,075	20,097	3,663	817	4,480	12.3
24	9,094	19,771	3,699	816	4,515	12.4
25	9,033	19,456	3,587	776	4,363	11.9
26	8,959	19,079	3,391	710	4,101	11.2
27	8,893	18,627	3,381	717	4,098	11.2
朝日町						
平成 23 年	795	1,543	-	480	480	1.3
24	786	1,516	-	469	469	1.3
25	769	1,471	-	470	470	1.3
26	766	1,425	-	315	315	0.9
27	755	1,377	-	324	324	0.9

(2) 資源化状況

単位：t

各年度末現在

年 度	品 目 別						合 計
	びん類	缶類	ペットボトル	その他プラスチック類	紙パック	紙類	
平成 23 年	204	96	61	348	13	829	1,551
24	194	96	64	380	12	811	1,557
25	189	96	58	338	11	907	1,599
26	195	87	63	379	11	984	1,719
27	141	70	55	316	8	890	1,480
朝日町							
平成 23 年	17	10	6	21	-	51	105
24	17	10	6	23	-	52	108
25	17	8	6	20	-	50	101
26	15	7	5	17	-	21	65
27	15	7	6	16	-	27	71

注) 資源化量は収集量の内数。

〈資料〉市環境生活課・地域住民課

10. し尿収集状況

単位：世帯・人・kl

各年度末現在

年 度	計画収集地区		収 集 量	
	世帯数	人 口	年 間	一日当たり
平成 23 年	867	1,411	948	2.60
24	853	1,507	882	2.42
25	803	1,324	857	2.35
26	734	1,441	815	2.23
27	754	1,400	786	2.15

〈資料〉市環境生活課

11. 火葬場使用状況

単位：件

各年度末現在

年 度	火葬場数	火炉数	使 用 種 別				
			総 数	15歳以上	15歳未満	死 産 ほう衣	肢 体
平成 23 年	1	3	278	277	-	1	-
24	1	3	329	325	2	1	1
25	1	3	305	302	-	1	2
26	1	3	265	263	-	-	2
27	1	3	318	315	-	3	-

〈資料〉市市民課

12. 公害苦情処理件数

単位：件

各年度末現在

年 度	総数	ばい煙	粉塵	騒音	振動	悪臭	汚水	その他
平成 23 年	-	-	-	-	-	-	-	-
24	-	-	-	-	-	-	-	-
25	-	-	-	-	-	-	-	-
26	-	-	-	-	-	-	-	-
27	-	-	-	-	-	-	-	-

〈資料〉市環境生活課

13. バイオマス資源堆肥化概況

単位：t

各年度末現在

年 度	生ごみ		野菜残さ		下水汚泥		雑木		合計	
	計画	実績	計画	実績	計画	実績	計画	実績	計画	実績
平成 25 年	2,545	1,305	419	621	808	981	179	34	3,951	2,941
26	2,545	1,730	746	391	808	901	191	43	4,290	3,065
27	2,545	1,691	419	496	808	935	191	42	3,963	3,164

〈資料〉市畜産林務課

注) 平成 25 年 4 月バイオマス資源堆肥化施設供用開始。

14. 各市医療施設数及び医療関係者数

市名	医療施設数			医療関係者数(人)						
	病院	一般診療所	歯科診療所	医師	歯科医師	薬剤師	看護師	准看護師	保健師	助産師
北海道	569	3,377	2,978	12,987	4,483	10,804	57,732	19,172	3,028	1,647
市部	461	2,783	2,512	12,050	3,822	9,787	52,345	15,813	1,958	1,551
郡部	108	594	466	937	661	1,017	5,387	3,359	1,070	96
札幌市	205	1,312	1,230	6,418	2,118	5,015	24,587	4,830	738	760
函館市	29	217	132	777	185	672	3,902	1,534	96	82
小樽市	17	83	79	301	106	359	1,496	631	33	32
旭川市	40	245	182	1,280	253	826	4,863	1,726	205	159
室蘭市	7	55	46	284	63	191	1,516	295	70	40
釧路市	17	82	95	374	115	351	2,307	690	70	53
帯広市	18	102	104	452	149	368	2,138	761	102	81
北見市	14	67	54	223	75	214	1,125	621	60	46
夕張市	-	7	6	9	8	13	22	38	9	-
岩見沢市	8	57	51	177	62	145	880	436	35	20
網走市	5	16	16	64	18	51	412	196	29	17
留萌市	3	16	15	50	17	55	234	164	18	12
苫小牧市	13	95	79	327	110	287	1,743	812	53	57
稚内市	3	16	14	47	19	60	335	77	23	11
美唄市	4	12	15	44	18	31	281	91	10	1
芦別市	3	6	9	22	10	24	158	74	8	-
江別市	6	64	65	173	85	178	835	273	53	29
赤平市	2	3	5	29	5	21	133	110	7	-
紋別市	5	8	11	34	14	25	151	145	20	8
士別市	1	14	11	22	10	27	176	65	22	2
名寄市	4	11	16	85	22	48	357	208	22	19
三笠市	2	3	4	15	3	11	102	54	5	-
根室市	3	8	13	33	14	23	157	92	13	2
千歳市	8	53	46	124	61	127	580	276	45	27
滝川市	6	25	25	87	32	89	537	240	22	3
砂川市	2	9	9	95	13	47	461	56	8	26
歌志内市	1	4	2	4	2	5	16	14	6	-
深川市	5	15	14	59	19	38	354	227	24	9
富良野市	3	11	13	44	19	47	302	98	25	11
登別市	6	18	21	57	28	51	375	171	17	2
恵庭市	7	32	35	122	47	120	652	228	26	8
伊達市	3	27	21	72	22	67	449	160	14	9
北広島市	5	34	32	63	48	87	345	178	27	-
石狩市	6	29	24	57	33	76	303	142	31	24
北斗市	-	27	18	26	19	38	61	100	12	1

＜資料＞ 「北海道保健統計年報」、「北海道統計書」

注) 医療施設数は平成26年10月1日現在。医療関係者数は平成26年12月31日現在。

1. 社会福祉施設の概要

(1) 社会福祉施設一覧

平成28年12月末現在

施設の名 称	施設の種 類	数	収容人員	所 在 地	設置主体
特別養護老人ホーム「土別コスモス苑」	介護老人福祉施設	1	70	東9条2丁目2番地	市
地域包括支援センター	地域包括支援センター	1	-	東6条4丁目1番地	市
養護老人ホーム「土別桜丘荘」	老人福祉施設	1	100	東11条4丁目3029番地19	市
桜丘デイサービスセンター	〃	1	20	〃	市
老人保健センター	〃	1	-	朝日町中央4040番地	市
高齢者生活福祉センター	〃	1	15	〃 4034番地	市
在宅介護支援センター「みどり」	〃	1	-	〃 4029番地	市
在宅介護支援センター「ふれあい」	〃	1	-	東5条3丁目1番地	市
在宅介護支援センター「しあわせ」	〃	1	-	東5条16丁目3129番地	市
あいの実保育園	保育所	1	110	東5条7丁目20番地14	市
北星保育園	保育所	1	90	東5条北5丁目24番地1	市
あさひ保育園	保育所	1	60	朝日町中央4038番地	市
あけぼの子どもセンター「愛遊夢」	児童厚生施設・ 放課後児童クラブ	1	-	東3条10丁目2番地1	市
ほくと児童館	児童厚生施設・ 放課後児童クラブ	1	-	東3条1丁目35番地	市
西児童センター	児童厚生施設・ 放課後児童クラブ	1	-	西4条8丁目327番地30	市
放課後子ども教室（南小学校）	放課後子ども教室	1	-	東4条14丁目3130番地	市
朝日学童保育所	放課後児童クラブ	1	-	朝日町中央4038番地	市
子育て支援センター「ゆら」	地域子育て支援拠点事業施設	1	-	東5条7丁目20番地14	市
こども通園センター「のぞみ園」	児童発達支援事業所	1	-	東5条北5丁目24番地1	市
児童相談支援センター「虹」	障害児相談支援事業所	1	-	〃	市
つどいの広場「きら」	地域子育て支援拠点事業施設	1	-	西2条8丁目「生涯学習情報センターいぶき」内	市
つどいの広場「きらあさひ」	地域子育て支援拠点事業施設	1	-	朝日町中央4040番地 「朝日総合支所和室」	市
福祉会館	厚生施設	1	-	東3条1丁目35番地	市
三愛会「ボヌール土別」	介護老人保健施設	1	120	東5条16丁目	法人
しべつ福祉会「つくも園」	障がい者支援施設	1	50	東山町3440番地26	法人
土別愛成会「るんべる」	障がい者支援事業所	1	-	東4条11丁目	法人
朝日福祉会 特別養護老人ホーム「朝日美土里ハイツ」	介護老人福祉施設	1	30	朝日町中央4029番地	法人
朝日福祉会 地域密着型 特別養護老人ホーム「朝日美土里ハイツ」	介護老人福祉施設	1	20	〃	法人
三愛会「サテライト型小規模老人保健施設ボヌール」	介護老人保健施設	1	29	東6条5丁目	法人
いきいき健康センター	健康長寿推進施設	1	-	西2条3丁目1924番地	市

〈資料〉市福祉課

(2) 養護老人ホーム「土別桜丘荘」の概況

単位：人

各年度末現在

年 度	定 員	収容人員	年間延収容人員	介護職員数
平成 24 年	100	100	1,176	13
25	100	100	1,199	14
26	100	100	1,188	15
27	100	100	1,199	11

注) 年間延収容人員は毎月初日人数の合計数。

〈資料〉土別桜丘荘

(3) 特別養護老人ホーム「コスモス苑」の概況

単位：人

各年度末現在

年 度	定 員	収容人員	年間延収容人員	介護職員数
平成 24 年	70	70	835	37
25	70	70	829	36
26	70	70	787	34
27	70	68	796	33

〈資料〉 士別コスモス苑

注) 年間延収容人員は毎月初日人数の合計数。

(4) 高齢者生活福祉センターの概況

単位：人

各年度末現在

年 度	定 員	収容人員	年間延収容人員	職員数
平成 24 年	15	15	5,269	2
25	15	15	5,475	2
26	15	15	5,374	2
27	15	15	5,124	2

〈資料〉 高齢者生活福祉センター

(5) 特別養護老人ホーム「朝日美土里ハイツ」の概況

単位：人

各年度末現在

年 度	定 員	収容人員	年間延収容人員	介護職員数
平成 24 年	50	50	600	30
25	50	50	594	30
26	50	50	596	20
27	50	50	597	35

〈資料〉 朝日美土里ハイツ

注) 年間延収容人員は毎月初日人数の合計数。

(6) 士別市福社会館の概況

単位：団体・人

各年度末現在

年 度	利用延団体数	利用延人員
平成 24 年	347	3,659
25	347	2,978
26	313	2,889
27	400	2,927

〈資料〉 士別市福社会館

(7) いきいき健康センターの概況

単位：人

12月末現在

	利用者の区分							健康増進ポイント	
	総数	乳幼児	小学生	中学生	高校生	一般 (~64歳)	高齢者 (65歳~)	発行人数	ポイント数
平成 28 年	9,017	756	513	40	28	928	6,752	811	4,148

〈資料〉いきいき健康センター

注) 平成 28 年は 10 月から 12 月の集計値 (平成 28 年 10 月 1 日開設)

(8) 保育所の概況

各年度末現在

区分・年度		保育所数	定員	開所日数	在籍数	年間延保育 児童数	保育士数	
認可 保 育 所	総 数	平成 24 年	3	260	292	198	49,268	44
		25	3	260	294	219	54,515	44
		26	3	260	294	212	53,431	44
		27	3	260	294	223	58,071	42
	北 星	平成 24 年	1	90	292	76	18,355	18
		25	1	90	294	83	21,334	17
		26	1	90	294	87	24,633	17
		27	1	90	294	97	27,782	17
	あ さ ひ	平成 24 年	1	60	292	22	6,344	7
		25	1	60	294	23	7,291	7
		26	1	60	294	23	4,912	6
		27	1	60	294	26	6,298	6
	あ い の 実	平成 24 年	1	110	292	100	24,569	19
		25	1	110	294	113	25,890	20
		26	1	110	294	102	23,886	21
		27	1	110	294	100	23,991	19
へき地・認可外 保育所	平成 24 年	7	250	-	178	38,663	18	
	25	7	260	-	156	33,498	17	
	26	7	250	-	152	31,502	16	
	27	6	215	-	126	25,634	13	
企業内・事業所内 保育所	平成 24 年	1	30	245	39	6,414	6	
	25	1	30	245	35	5,564	5	
	26	1	30	247	22	3,484	6	
	27	1	30	243	21	3,561	6	

〈資料〉市こども・子育て応援室

(再掲)

へき地・認可外保育所の内訳 (平成 27 年度)

	保育所数	定員	児童数	年間延保育 児童数	保育士数
へき地保育所	4	130	52	10,944	8
私立認可外保育所	2	85	74	14,690	5

〈資料〉市こども・子育て応援室

(9) 児童館・放課後児童クラブの概況

各年度末現在

年 度		開館日数	利用延人員	1日平均利用人員
あけぼの子どもセンター	平成 23 年	295	15,026	50.9
	24	292	12,890	44.1
	25	294	16,976	57.7
	26	294	16,189	55.1
	27	294	17,475	59.4
ほくと児童館	平成 23 年	294	9,581	32.6
	24	292	12,873	44.1
	25	294	13,059	44.4
	26	294	14,066	47.8
	27	294	14,037	47.7
西児童センター	平成 23 年	295	10,260	34.8
	24	292	8,541	29.3
	25	294	8,486	28.9
	26	294	10,453	35.6
	27	294	9,602	32.7
朝日学童保育所	平成 23 年	295	2,657	9.0
	24	292	3,421	11.7
	25	294	2,615	8.9
	26	293	3,384	11.5
	27	294	3,207	10.9

〈資料〉市こども・子育て応援室

2. 生活保護状況

各年度平均

年 度	被 保 護		保護率 (%)	扶 助 別 人 員						保護費総額 (千円)
	世 帯	人 員		生活	住宅	教育	医療	介護	その他	
平成 23 年	202	289	13.3	275	235	23	250	43	-	424,749
24	208	296	13.8	273	245	22	254	52	-	363,543
25	206	289	13.7	259	236	19	259	55	-	381,889
26	202	277	13.4	252	219	16	244	54	-	392,227
27	194	254	12.5	233	206	14	227	61	-	335,315

〈資料〉市福祉課

3. 母子・寡婦福祉資金給付状況

単位：千円

各年度末現在

年 度	総 数		修学資金		就学支度資金		修業資金		その他	
	件数	金額	件数	金額	件数	金額	件数	金額	件数	金額
平成 23 年	12	6,663	7	5,004	3	738	2	921	-	-
24	10	6,604	8	6,002	1	282	1	320	-	-
25	13	9,093	11	8,578	2	515	-	-	-	-
26	12	9,388	11	9,106	1	282	-	-	-	-
27	15	9,636	10	8,610	3	454	2	572	-	-

〈資料〉市こども・子育て応援室

4. 身体障がい者手帳交付状況

単位：人

各年度末現在

年 度	総 数			視 覚		聴覚又は 平衡機能		音声・言語 機能		肢体不自由		内 部	
	総数	18歳 未満	18歳 以上	18歳 未満	18歳 以上	18歳 未満	18歳 以上	18歳 未満	18歳 以上	18歳 未満	18歳 以上	18歳 未満	18歳 以上
平成 23 年	1,349	12	1,337	1	81	2	217	-	20	6	750	3	269
24	1,354	8	1,346	1	80	2	217	-	21	2	758	3	270
25	1,362	8	1,354	1	76	2	220	-	21	2	757	3	280
26	1,375	9	1,366	1	74	2	215	-	20	2	759	4	298
27	1,275	9	1,266	1	65	1	186	-	21	3	710	4	284

〈資料〉市福祉課

5. 日赤社費実績額

単位：円

各年度末現在

年 度	目 標 額	実 績 額	目標額に対する割合 (%)
平成 23 年	2,748,000	4,420,000	160.8
24	2,419,000	4,281,800	177.0
25	2,419,000	4,134,840	170.9
26	2,419,000	3,971,910	164.2
27	2,282,000	3,817,570	167.3

〈資料〉日本赤十字社土別市地区

6. 共同募金実績額

単位：円

各年度末現在

年 度	目標額	実 績 額							目標に 対する 割合 (%)
		総 額	戸 別	事業所	歳 末	街 頭	学校募金	興行募金	
平成 23 年	5,800,000	5,772,245	1,956,000	1,846,796	1,498,817	338,213	132,419		99.5
24	5,736,000	5,571,583	1,916,750	1,811,200	1,455,379	260,849	127,405		97.1
25	5,746,000	5,744,790	1,891,500	1,760,000	1,454,200	268,503	107,113	263,474	99.9
26	5,608,000	5,518,244	1,867,500	1,676,950	1,424,113	256,821	82,774	210,086	98.4
27	5,569,000	5,471,969	1,836,750	1,649,000	1,427,971	262,316	111,247	184,685	98.3

〈資料〉北海道共同募金会士別市支会

7. 市民相談

単位：件

各年度末現在

年 度	総 数	家 庭・ 結婚相談	金 銭 不動産	行 政	交通事故 賠 償	福祉保健	市民活動	商取引 労 働	その他
平成 23 年	6	-	2	-	-	-	-	-	4
24	7	4	2	-	-	-	-	-	1
25	5	1	-	2	-	-	-	-	2
26	3	1	-	1	-	-	-	-	1
27	2	-	-	-	-	-	-	1	1

〈資料〉市環境生活課

8. 法律相談

単位：件

各年度末現在

年 度	総 数	家庭問題	遺産相続	金銭・土地・ 建物賃貸借	不動産売 買	交通事故	その他
平成 23 年	79	13	14	31	2	1	18
24	65	18	19	10	-	-	18
25	53	6	16	4	8	-	19
26	62	10	15	9	3	2	23
27	69	9	24	12	5	2	17

〈資料〉市環境生活課

9. 消費者相談

平成 27 年度

内容別分類項目	受 付		内 容 別 相 談 件 数														
	受付件数	うち苦情件数	安全・衛生	品質・機能・役務品質	法規・基準	価格・料金	計量・量目	表示・広告	販売方法	契約・解約	接客対応	包装・容器	施設・設備	買い物相談	生活知識	その他	計
<u>商品別分類項目</u>																	
商 品 一 般	15	11	-	-	-	-	-	-	10	12	-	-	-	-	-	-	22
食 料 品	19	18	1	2	1	4	1	2	13	17	-	1	-	-	-	-	42
住 居 品	12	9	-	-	-	4	-	-	11	8	1	-	-	1	-	-	25
光 熱 水 品	4	4	-	-	-	-	-	-	3	3	-	-	-	-	-	-	6
被 服 品	7	7	-	-	-	-	-	-	7	6	-	-	-	-	-	-	13
保 健 衛 生 品	5	5	1	1	-	2	-	-	3	4	-	-	-	-	-	-	11
教 養 娛 楽 品	12	9	-	-	3	1	-	-	9	9	1	-	-	1	-	-	24
車 両 ・ 乗 り 物	4	3	-	-	1	-	-	-	3	4	-	-	-	-	-	-	8
土 地 ・ 建 物 ・ 設 備	3	2	1	1	-	1	-	-	2	2	-	-	1	-	-	-	8
他 の 商 品	1	1	-	-	-	-	-	-	1	1	-	-	-	-	-	-	2
商 品 計	82	69	3	4	5	12	1	2	62	66	2	1	1	2	-	-	161
<u>役務別分類項目</u>																	
ク リ ー ニ ン グ	-	-	-	-	-	-	-	-	-	-	-	-	-	-	-	-	-
レ ン タ ル ・ リ ー ス ・ 賃 貸	7	4	-	-	2	1	-	-	4	7	-	-	-	-	-	-	14
工 事 ・ 建 物 ・ 加 工	5	5	-	-	-	-	-	-	5	5	-	-	1	-	-	-	11
修 理 ・ 補 修	1	1	-	1	-	1	-	-	-	-	-	-	-	-	-	-	2
管 理 ・ 保 管	-	-	-	-	-	-	-	-	-	-	-	-	-	-	-	-	-
役 務 一 般	1	1	-	-	-	-	-	-	1	1	-	-	-	-	-	-	2
金 融 ・ 保 険 ・ サ ー ビ ス	19	16	-	-	1	2	-	-	12	18	-	-	-	-	-	-	33
運 輸 ・ 通 信 ・ サ ー ビ ス	64	62	-	-	1	16	-	3	59	60	4	-	-	-	-	-	143
教 育 サ ー ビ ス	-	-	-	-	-	-	-	-	-	-	-	-	-	-	-	-	-
教 養 ・ 娛 楽 サ ー ビ ス	5	5	-	-	-	1	-	-	5	5	-	-	-	-	-	-	11
保 険 ・ 福 祉 サ ー ビ ス	14	14	3	2	-	1	-	-	9	13	-	-	1	-	-	-	29
他 の 役 務	6	6	-	-	-	1	-	1	6	6	1	-	-	-	-	-	15
内 職 ・ 副 業 ・ 相 場	-	-	-	-	-	-	-	-	-	-	-	-	-	-	-	-	-
他 の 行 政 サ ー ビ ス	6	3	-	-	1	-	-	-	4	5	1	-	-	-	-	-	11
役 務 計	128	117	3	3	5	23	-	4	105	120	6	-	2	-	-	-	271
他 の 相 談	4	1	-	-	-	-	-	-	-	-	-	-	-	-	-	-	-
総 件 数	214	187	6	7	10	35	1	6	167	186	8	1	3	2	-	-	432

〈資料〉市環境生活課

10. 国民健康保険状況

単位：千円

各年度

年 度	世帯数 (世帯)	被保険者 (人)	受診率 (%)	1件 当たり 費用額	1人 当たり 費用額	療養諸費総額 (1)+(6)		
						件 数	費 用 額	
							総 額	保険者 負担金
平成 23 年	3,650	6,576	908.84	25	339	89,486	2,230,259	1,628,443
24	3,518	6,288	920.47	25	352	89,046	2,210,449	1,612,511
25	3,428	5,998	943.10	25	365	87,926	2,188,853	1,599,201
26	3,321	5,749	948.43	24	368	86,459	2,117,356	1,520,518
27	3,157	5,429	981.54	24	382	84,970	2,073,160	1,511,622

(つづき)

年 度	療養諸費総額 (1)+(6)			療 養 給 付 費				
	費 用 額			(1) 総 額		(2) 入 院		
	一 部 負担金	他方負担分		件 数	費用額	件 数	日 数	費用額
		他方優先	国保優先					
平成 23 年	508,746	-	93,070	86,661	2,192,209	1,687	25,452	869,653
24	523,539	-	74,399	86,435	2,177,700	1,569	24,637	879,226
25	515,543	-	74,109	85,400	2,157,131	1,430	23,441	863,987
26	492,048	-	104,790	83,857	2,077,522	1,376	19,978	821,801
27	493,786	-	67,752	82,454	2,042,961	1,464	21,070	772,801

(つづき)

年 度	療 養 給 付 費								
	(3) 入院外			(4) 歯 科			(5) 調 剤		
	件 数	日 数	費用額	件 数	日 数	費用額	件 数	処方箋枚数	費用額
平成 23 年	49,838	75,883	741,215	8,240	19,652	143,037	26,896	33,579	438,304
24	48,338	72,329	701,257	7,972	18,782	134,375	28,556	35,521	462,842
25	47,264	70,074	671,177	7,873	18,639	133,657	28,833	35,392	488,310
26	45,361	66,604	650,983	7,788	17,738	131,771	29,332	35,734	472,967
27	44,035	63,344	650,558	7,789	17,137	125,753	29,166	35,173	493,849

(つづき)

年 度	(6) 療養費		(7) 高額療養費		(8) 助産費		(9) 葬祭費	
	件 数	費用額	件 数	支給額	件 数	支給額	件 数	支給額
平成 23 年	2,825	38,050	3,131	185,166	23	9,600	29	580
24	2,611	32,749	3,256	204,444	20	8,280	47	940
25	2,526	31,722	3,382	205,739	21	8,790	39	780
26	2,602	39,834	3,213	192,481	14	5,864	43	860
27	2,516	30,199	3,095	189,439	33	7,964	28	560

〈資料〉市市民課

- 注) 1. 「被保険者世帯」、「被保険者数」については、年度中の月平均である。
 2. 療養給付費の総額及び入院費用額には、入院時食事療養費を含む。
 3. 療養費には、訪問看護療養費を含む。
 4. 「受診率」とは、1人が1年間に受診する割合である。(入院、入院外、歯科の各件数の合計を被保険者で割ったもの)
 5. 「1人当たり費用額」とは、1年間に要する医療費総額である。
 6. 20年度から75歳以上の被保険者(一定の障がいのある65~74歳の被保険者を含む)は、後期高齢者医療制度へ移行。

11. 国民年金取扱状況

(1) 被保険者状況

単位：人・%

各年度末現在

年 度	被保険者数			
	総 数	第1号 (A)	任 意	第3号
平成 23 年	4,534	2,896	71	1,567
24	4,306	2,729	58	1,519
25	3,980	2,455	57	1,468
26	3,818	2,352	52	1,414
27	3,588	2,173	46	1,369

(つづき)

年 度	免除状況						
	総数 (B)	法定免除	申請免除 (全額免除)	申請免除 (一部免除)	学生 納付特例	若年者 納付猶予	免除率 (B/A)
平成 23 年	1,036	288	425	110	150	63	35.8
24	1,012	278	403	105	160	66	37.1
25	987	280	369	110	168	60	40.2
26	918	275	346	105	145	47	39.0
27	847	265	341	65	147	29	39.0

(つづき)

年 度	納付状況		
	納付対象 月数	納付実施 月数	納付率
平成 23 年	24,866	18,606	74.8
24	22,862	17,304	75.7
25	20,642	16,247	78.7
26	18,940	15,208	80.3
27	17,647	14,072	79.7

〈資料〉市市民課

- 注) 1. 「第1号被保険者」は、20歳以上60歳未満で他の公的年金制度に加入していないもの。
 2. 「任意加入被保険者」とは、
 ①60歳以上65歳未満で、国民年金保険に自ら申し出て加入しているもの。
 ②65歳以上70歳未満で、老齢基礎年金の受給資格期間を満たしていないもので、国民年金保険に自ら申し出て加入しているもの。
 ③20歳以上60歳未満で、被用者年金制度の老齢(退職)年金を受けているもので、国民年金保険に自ら申し出て加入しているもの。
 ④外国に居住している20歳以上65歳未満で、国民年金保険に自ら申し出て加入しているもの。
 3. 「第3号被保険者」とは、第2号被保険者に扶養されている配偶者(他の公的年金に加入していないものに限る)をさす。

(2) 国民年金給付状況

単位：千円

各年度末現在

年 度	総 数		老齢年金		障害年金	
	件 数	金 額	件 数	金 額	件 数	金 額
平成 23 年	7,515	5,273,702	6,916	4,773,788	536	459,548
24	7,575	5,329,226	6,974	4,832,145	535	455,370
25	7,657	5,406,794	7,058	4,910,640	539	458,067
26	7,746	5,404,268	7,151	4,920,662	532	444,796
27	7,784	5,503,103	7,212	5,032,160	515	434,113

(つづき)

年 度	遺族基礎年金		寡婦年金		死亡一時金		老齢福祉年金	
	件 数	金 額	件 数	金 額	件 数	金 額	件 数	金 額
平成 23 年	42	31,190	17	8,496	4	680	-	-
24	44	32,334	17	8,527	5	850	-	-
25	42	31,158	12	5,875	6	1,054	-	-
26	47	32,186	13	6,156	3	468	-	-
27	46	32,618	8	3,827	3	385	-	-

〈資料〉市市民課

12. 介護保険状況

(1) 要介護（要支援）認定者状況

単位：人

各年度末現在

年 度	区 分	要支援 1	要支援 2	要介護 1	要介護 2	要介護 3	要介護 4	要介護 5	計
23	第 1 号被保険者	158	164	232	203	156	121	178	1,212
	第 2 号被保険者	2	4	4	3	4	3	3	23
	計	160	168	236	206	160	124	181	1,235
24	第 1 号被保険者	149	162	265	212	124	121	176	1,209
	第 2 号被保険者	3	3	2	2	6	2	2	20
	計	152	165	267	214	130	123	178	1,229
25	第 1 号被保険者	178	160	282	214	123	106	170	1,233
	第 2 号被保険者	4	4	5	2	1	5	-	21
	計	182	164	287	216	124	111	170	1,254
26	第 1 号被保険者	216	154	299	209	138	114	175	1,305
	第 2 号被保険者	4	5	3	2	-	2	2	18
	計	220	159	302	211	138	116	177	1,323
27	第 1 号被保険者	192	188	300	196	138	139	175	1,328
	第 2 号被保険者	2	5	5	4	1	2	4	23
	計	194	193	305	200	139	141	179	1,351

〈資料〉市介護保険課

(2) 保険給付状況

単位：千円

各年度末現在

年 度	総 額	在宅 サービス	施設 サービス	地域密着型 サービス	サービス 計画費	高額介護 サービス	高額医療 合算介護 サービス	特定入所者 サービス	審査支払 手数料
平成 23 年	1,762,882	486,909	764,846	294,838	68,400	42,437	4,756	99,174	1,522
24	1,800,691	519,763	752,065	303,653	71,813	42,934	6,619	102,299	1,545
25	1,837,585	523,458	750,274	343,681	68,065	43,172	5,512	101,868	1,555
26	1,894,173	515,471	704,174	453,644	67,991	45,161	4,855	101,331	1,546
27	1,943,686	527,505	706,399	476,953	73,764	47,408	5,389	104,675	1,593

〈資料〉市介護保険課

(3) 主なサービスの指定事業所数

平成 27 年度末現在

サービス区分	サービスの種類	事業所数
在宅サービス	訪問介護	6
	訪問入浴介護	1
	訪問看護	4
	訪問リハビリテーション	2
	通所介護	5
	通所リハビリテーション	1
	福祉用具販売	2
	福祉用具貸与	2
	短期入所生活介護	2
	短期入所療養介護	2
	特定施設入居者生活介護	4
居宅介護支援	居宅介護支援	4
介護予防支援	介護予防支援	1
地域密着型サービス	認知症対応型共同生活介護	5
	認知症対応型通所介護	2
	小規模多機能型居宅介護	2
	地域密着型特定施設入居者生活介護	1
	地域密着型介護老人福祉施設入居者生活介護	1
施設サービス	介護老人福祉施設	2
	介護老人保健施設	2
	介護療養型医療施設	-

〈資料〉市介護保険課・地域住民課

注) 事業所数は、市内の事業所数。

1. 救急活動状況

各年12月末現在

年次	出動件数	疾病者搬送件数	搬送人員	事故別 (件)										うち不搬送
				火災	水難	交通事故	労働災害	運動競技	一般負傷	加害	自損行為	急病	その他	
平成 24 年	1,017	965	986	1	-	61	7	5	103	-	9	608	223	52
25	1,021	974	992	2	-	55	9	2	143	2	9	606	193	47
26	1,074	1,021	1,038	2	1	58	9	9	142	-	13	660	180	53
27	1,087	1,031	1,046	1	2	48	10	4	169	1	12	655	185	56
28	1,088	1,027	1,038	-	-	67	9	7	133	1	5	651	215	61

〈資料〉 士別地方消防事務組合消防署

2. 消防職員数及び消防施設数

各年12月末現在

年次	職員数	団員数	自動車台数										無線施設		
			総数	タンク車	ポンプ車	化学消防車	指揮車	指令・広報車	救急車	積載消防車	水そう車	その他	基地局	固定局	移動局
平成 24 年	52	194	26	6	5	1	-	4	3	2	2	3	6	15	45
25	52	189	25	6	4	1	1	3	3	3	2	2	6	14	45
26	52	196	25	6	4	1	2	2	3	3	2	2	6	14	45
27	52	198	26	6	4	1	1	3	3	3	2	3	4	-	73
28	52	197	26	6	4	1	1	1	3	3	2	5	3	-	38

〈資料〉 士別地方消防事務組合消防署

3. 警察概況

平成 28 年 12 月現在

警察署	施設数	
	交番	駐在所
1 (4 課制)	1	9

〈資料〉 士別警察署

4. 刑法犯・特別法犯等認知状況

(1) 刑法犯

単位：件

各年12月末現在

年次	総数	凶悪犯	粗暴犯	窃盗犯	知能犯	風俗犯	その他
平成24年	177	1	8	134	4	1	29
25	151	-	5	122	3	2	19
26	131	-	3	100	3	1	24
27	106	-	8	82	5	2	9
28	56(44)	1	4(4)	41(30)	3(3)	-	7(7)

〈資料〉士別警察署

注) 士別警察署管内(士別市、和寒町、剣淵町、幌加内町) ()内は士別市内

(2) 特別法犯

単位：件

各年12月末現在

年次	総数	風俗	福祉	薬物	危険物	経済	公害	その他
平成24年	10	-	1	2	-	-	2	5
25	8	-	-	1	1	-	2	4
26	16	-	1	3	-	7	-	4
27	8	-	1	-	-	4	-	3
28	13(11)	-	1(1)	-	2(2)	8(7)	1	1(1)

〈資料〉士別警察署

注) 士別警察署管内(士別市、和寒町、剣淵町、幌加内町) ()内は士別市内

5. 非行少年等補導状況

単位：件

各年12月末現在

年次	総数	区分	凶悪犯	粗暴犯	窃盗犯	知能犯	風俗犯	その他	その他	
									ぐ犯少年	不良行為少年
平成24年	5	犯罪触法	-	-	4	-	-	-	-	9
25	0	犯罪触法	-	-	-	-	-	-	-	29
26	3	犯罪触法	-	-	1	-	-	2	-	41
27	3	犯罪触法	-	1	2	-	-	-	-	37
28	3(1)	犯罪触法	-	-	-	-	-	-	-	44

〈資料〉士別警察署

注) 士別警察署管内(士別市、和寒町、剣淵町、幌加内町) ()内は士別市内

6. 交通事故

(1) 交通事故発生状況

単位：件

各年12月末現在

年次	死者 (人)	負傷者 (人)	発生件数								
			総数	安全運転 義務違反	車間距離 不保持	一時 不停止	歩行者 妨害	追越違反	酒酔い 違反	その他	
平成24年	-	36	28	24	-	2	-	-	-	-	2
25	3	38	29	23	-	2	-	-	1	3	
26	-	28	22	15	-	1	-	-	-	6	
27	-	19	18	7	-	3	3	1	-	4	
28	2	26	18	12	-	3	-	-	-	3	

〈資料〉士別市交通安全運動推進委員会

(2) 月別発生状況

単位：件

各年12月末現在

年次	総数	1月	2月	3月	4月	5月	6月	7月	8月	9月	10月	11月	12月
平成24年	28	1	6	8	-	1	-	3	-	3	2	-	4
25	29	3	1	2	2	4	3	1	2	4	-	6	1
26	22	5	2	1	4	1	2	1	-	2	-	2	2
27	18	1	-	1	2	-	1	-	1	3	2	3	4
28	18	2	1	-	-	-	-	2	3	3	-	3	4

〈資料〉士別市交通安全運動推進委員会

(3) 車種別・当事者別発生件数

単位：台

各年12月末現在

年次	総数	乗用自動車					貨物自動車					
		総数	バス	マイクロバイク	普通	軽乗用車	総数	特定大型	大型	中型	普通	軽貨物
平成 24 年	28	20	1	-	11	8	8	-	1	2	5	-
25	29	-	-	-	-	-	-	-	-	-	-	-
26	22	15	-	-	14	1	6	-	1	1	4	-
27	18	12	-	-	8	4	4	-	1	1	2	-
28	18	14	-	-	12	2	3	-	1	-	2	-

(つづき)

年次	二輪自動車				特殊車		その他の車両		歩行者	物件	不明
	総数	自動大型	二輪小型	原付	大型	農小耕用型	列車	軽自動車 自転車			
平成 24 年	-	-	-	-	-	-	-	-	-	-	-
25	-	-	-	-	-	-	-	-	-	-	2
26	-	-	-	-	1	-	-	-	-	-	-
27	1	-	1	-	-	-	-	-	-	-	1
28	-	-	-	-	-	-	-	-	-	-	1

〈資料〉 士別市交通安全運動推進委員会

7. 火災状況

(1) 用途別発生状況

単位：件・㎡・千円

各年12月末現在

年次	火災件数														
	総数	火災種別									建物火災用途別				
		建物					車 両	林 野	その 他	住 宅 用	住 併 用	住 共 同	飲 食 店	旅 館	作 業 所
		総 数	ボ ヤ	部 分 焼	半 焼	全 焼									
平成 24 年	9	6	1	2	2	1	1	1	1	2	-	-	-	-	1
25	15	11	6	-	2	3	2	-	2	7	1	-	-	-	1
26	8	7	2	2	1	2	-	-	1	3	-	1	-	-	-
27	10	5	1	1	-	3	4	-	1	2	-	-	-	-	-
28	10	8	1	3	-	4	2	-	-	1	-	-	-	-	2

(つづき)

年次	火災件数					罹 災 棟 数	罹 災 世 帯	罹 災 人 員	死 者	負 傷 者	焼 損 面 積	損 害 見 積 額
	建物火災用途別											
	倉 庫	車 庫	納 屋	養 畜 舎	物 置							
平成 24 年	-	1	-	-	2	7	2	6	-	-	380	19,278
25	-	1	-	1	-	15	8	14	-	3	651	19,262
26	-	1	-	1	1	10	4	17	-	3	193	13,515
27	1	1	-	1	-	8	3	9	1	-	411	11,599
28	1	3	1	-	-	10	2	6	-	2	332	13,510

〈資料〉士別地方消防事務組合消防署

(2) 原因別発生状況

単位：件

各年12月末現在

年次	総 数	た ば こ	こ ん ろ	風 呂 か ま ど	焼 却 炉 ・ 炉	ス ト ー ブ	ボ イ ラ ー	煙 突 ・ 煙 道	電 気 機 器	電 灯 ・ 電 話 等 の 配 線	マ ッ チ ・ ラ イ タ ー ・ 火 遊 び	た き 火	溶 接 機 ・ 切 断 機	灯 火	火 入 れ	放 火 又 は 疑 い	内 燃 機 関	排 気 管	そ の 他	不 明 調 査 中
平成 24 年	9	-	-	-	-	2	-	-	-	1	-	-	1	-	-	1	-	-	1	3
25	15	1	1	-	2	-	-	2	-	1	-	-	1	-	-	1	-	-	2	4
26	8	-	1	-	1	-	-	2	1	1	-	-	1	-	-	-	-	-	-	1
27	10	1	-	-	-	-	-	2	1	1	-	-	-	-	-	-	-	-	2	3
28	10	-	1	-	1	3	-	-	-	-	-	-	-	-	-	-	-	-	-	5

〈資料〉士別地方消防事務組合消防署

(3) 覚知別発生件数

単位：件・千円

各年12月末現在

年次	総数		119番通報 (一般電話)		119番通報 (携帯電話)		一般加入電話		事後通知・その他	
	件数	損害額	件数	損害額	件数	損害額	件数	損害額	件数	損害額
平成24年	9	19,278	3	11,315	3	6,993	2	227	1	743
25	15	19,262	2	2,177	8	15,130	1	80	4	1,875
26	8	13,515	2	6,066	4	4,579	-	-	2	2,930
27	10	11,599	3	1,581	6	10,018	1	-	-	-
28	10	13,510	4	2,191	3	520	2	10,779	1	20

〈資料〉士別地方消防事務組合消防署

(4) 出火時間別発生状況

単位：件

各年12月末現在

年次	総数	時間別発生状況											
		午						前					
		0時	1時	2時	3時	4時	5時	6時	7時	8時	9時	10時	11時
平成24年	10	-	-	-	-	-	-	-	1	1	-	2	1
25	15	-	-	-	-	-	-	-	1	3	1	-	1
26	15	-	-	-	-	-	-	-	1	3	1	-	1
27	15	-	-	-	-	1	1	-	-	1	1	-	2
28	10	-	-	1	-	1	-	1	1	-	1	-	1

(つづき)

年次	0時	時間別発生状況										不明	
		午					後						
		1時	2時	3時	4時	5時	6時	7時	8時	9時	10時	11時	
平成24年	-	-	-	-	-	-	-	-	1	1	-	2	1
25	3	-	-	-	-	-	-	-	1	3	1	-	1
26	3	-	-	-	-	-	-	-	1	3	1	-	1
27	5	-	-	-	1	1	-	-	1	-	-	1	-
28	-	-	1	1	-	-	-	-	-	-	1	-	1

〈資料〉士別地方消防事務組合消防署

1. 市

(1) 歴代市長名

歴代	氏名	就任年月日	退任年月日	在職期間
初代	田 莉子 進	平成 17. 9. 25	平成 21. 9. 24	4年
2	牧 野 勇 司	21. 9. 25	25. 9. 24	4年
3	牧 野 勇 司	25. 9. 25		

(2) 歴代副市長名

歴代	氏名	就任年月日	退任年月日	在職期間
初代	相山 慎二	平成 17. 10. 14	平成 21. 5. 31	3年 7ヵ月
	瀧上 敬司	17. 10. 14	21. 9. 30	3年11ヵ月
2	相山 佳則	21. 10. 13	25. 10. 12	4年
	城守 正廣	21. 10. 13	23. 3. 30	1年 5ヵ月
3	相山 佳則	25. 10. 13		

注) 平成 19 年 4 月 1 日職名を助役から副市長と変更。

(3) 行政委員会委員数

単位：人

平成 28 年 4 月 1 日現在

区分	総数	教育委員会	選挙管理委員会	公平委員会	監査委員	固定資産評価審査委員会	農業委員会
委員数	42	5	4	3	2	3	25

(4) 市職員数

単位：人

平成 28 年 4 月 1 日現在

年次	総数	市 部 長 局		議 会 局 議 事 務 局	選 挙 管 理 委 員 会	監 査 委 員 会 監 事 務 局	農 業 委 員 会	教 育 委 員 会	病 院 業	其 他 (派遣・休職等)	
		市 部	朝日総合支所								
平成 24 年	520	266	21	5	1	3	6	57	7	176	6
25	524	264	20	5	1	3	6	56	7	183	6
26	515	248	22	4	1	3	5	55	5	180	19
27	514	249	19	4	1	3	5	54	3	183	15
28	492	245	18	4	1	3	5	53	3	169	12

(5) 市機構図①

士別市行政組織図

平成28(2016)年4月1日現在

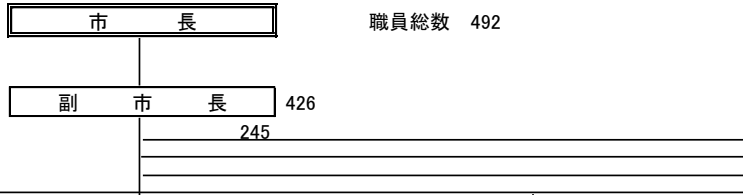

職員総数 492

<table border="1" style="width: 100%; border-collapse: collapse;"> <tr> <td style="background-color: #e0ffe0;">総務部</td> <td style="text-align: right;">29</td> </tr> <tr> <td colspan="2">部長 1 次長 1 室長 1</td> </tr> <tr> <td colspan="2">★総合企画室</td> </tr> <tr> <td>★企画課</td> <td style="text-align: right;">7</td> </tr> <tr> <td colspan="2">・総合計画</td> </tr> <tr> <td colspan="2">・企業開発・誘致</td> </tr> <tr> <td colspan="2">・生涯学習推進体制整備</td> </tr> <tr> <td colspan="2">・広域行政</td> </tr> <tr> <td colspan="2">・土地取引・開発行為の規制</td> </tr> <tr> <td colspan="2">・陳情・請願</td> </tr> <tr> <td colspan="2">・地方バス路線</td> </tr> <tr> <td colspan="2">・国際交流</td> </tr> <tr> <td colspan="2">・統計</td> </tr> <tr> <td colspan="2">・男女共同参画社会</td> </tr> <tr> <td>★秘書広報課</td> <td style="text-align: right;">5</td> </tr> <tr> <td colspan="2">・秘書</td> </tr> <tr> <td colspan="2">・広報・広聴</td> </tr> <tr> <td colspan="2">・市勢要覧</td> </tr> <tr> <td>★総務課</td> <td style="text-align: right;">8</td> </tr> <tr> <td colspan="2">・庶務</td> </tr> <tr> <td colspan="2">・人事給与</td> </tr> <tr> <td colspan="2">・テレビ難視聴地区対策</td> </tr> <tr> <td colspan="2">・情報処理</td> </tr> <tr> <td colspan="2">・防災対策</td> </tr> <tr> <td colspan="2">・庁舎管理</td> </tr> <tr> <td colspan="2">・車両管理</td> </tr> <tr> <td colspan="2">・職員福利厚生</td> </tr> <tr> <td>★財政課</td> <td style="text-align: right;">5</td> </tr> <tr> <td colspan="2">・財政</td> </tr> <tr> <td colspan="2">・入札・契約</td> </tr> <tr> <td colspan="2">・財産管理</td> </tr> <tr> <td>★新庁舎準備室</td> <td style="text-align: right;">1</td> </tr> <tr> <td colspan="2">・新庁舎準備</td> </tr> </table>	総務部	29	部長 1 次長 1 室長 1		★総合企画室		★企画課	7	・総合計画		・企業開発・誘致		・生涯学習推進体制整備		・広域行政		・土地取引・開発行為の規制		・陳情・請願		・地方バス路線		・国際交流		・統計		・男女共同参画社会		★秘書広報課	5	・秘書		・広報・広聴		・市勢要覧		★総務課	8	・庶務		・人事給与		・テレビ難視聴地区対策		・情報処理		・防災対策		・庁舎管理		・車両管理		・職員福利厚生		★財政課	5	・財政		・入札・契約		・財産管理		★新庁舎準備室	1	・新庁舎準備		<table border="1" style="width: 100%; border-collapse: collapse;"> <tr> <td style="background-color: #e0ffe0;">市民部</td> <td style="text-align: right;">45</td> </tr> <tr> <td colspan="2">部長 1 次長 1</td> </tr> <tr> <td colspan="2">★市民課</td> </tr> <tr> <td colspan="2">16</td> </tr> <tr> <td colspan="2">・戸籍</td> </tr> <tr> <td colspan="2">・住民登録</td> </tr> <tr> <td colspan="2">・諸証明</td> </tr> <tr> <td colspan="2">・外国人登録</td> </tr> <tr> <td colspan="2">・国民年金</td> </tr> <tr> <td colspan="2">・国民健康保険</td> </tr> <tr> <td colspan="2">・老人医療</td> </tr> <tr> <td colspan="2">・後期高齢者医療</td> </tr> <tr> <td colspan="2">・乳幼児医療</td> </tr> <tr> <td colspan="2">・重度医療</td> </tr> <tr> <td colspan="2">・母子医療</td> </tr> <tr> <td>★環境生活課</td> <td style="text-align: right;">9</td> </tr> <tr> <td colspan="2">・自治会</td> </tr> <tr> <td colspan="2">・市民相談</td> </tr> <tr> <td colspan="2">・消費生活</td> </tr> <tr> <td colspan="2">・防犯・自衛隊</td> </tr> <tr> <td colspan="2">・交通安全</td> </tr> <tr> <td colspan="2">・ゴミ処理・リサイクル</td> </tr> <tr> <td colspan="2">・犬の登録</td> </tr> <tr> <td colspan="2">・墓地・墓園</td> </tr> <tr> <td colspan="2">・公害対策</td> </tr> <tr> <td>★税務課</td> <td style="text-align: right;">15</td> </tr> <tr> <td colspan="2">・市民税</td> </tr> <tr> <td colspan="2">・固定資産税</td> </tr> <tr> <td colspan="2">・特別土地保有税</td> </tr> <tr> <td colspan="2">・軽自動車税</td> </tr> <tr> <td colspan="2">・税関係証明</td> </tr> <tr> <td colspan="2">・口座振替</td> </tr> <tr> <td colspan="2">・納税相談</td> </tr> <tr> <td>★上士別出張所</td> <td style="text-align: right;">1</td> </tr> <tr> <td>★多寄出張所</td> <td style="text-align: right;">1</td> </tr> <tr> <td>★温根別出張所(共通)</td> <td style="text-align: right;">1</td> </tr> <tr> <td colspan="2">・戸籍・住民登録</td> </tr> <tr> <td colspan="2">・国保・年金諸届</td> </tr> <tr> <td colspan="2">・老人医療・乳幼児医療申請</td> </tr> <tr> <td colspan="2">・市税などの収納</td> </tr> <tr> <td colspan="2">・各課との連絡調整</td> </tr> </table>	市民部	45	部長 1 次長 1		★市民課		16		・戸籍		・住民登録		・諸証明		・外国人登録		・国民年金		・国民健康保険		・老人医療		・後期高齢者医療		・乳幼児医療		・重度医療		・母子医療		★環境生活課	9	・自治会		・市民相談		・消費生活		・防犯・自衛隊		・交通安全		・ゴミ処理・リサイクル		・犬の登録		・墓地・墓園		・公害対策		★税務課	15	・市民税		・固定資産税		・特別土地保有税		・軽自動車税		・税関係証明		・口座振替		・納税相談		★上士別出張所	1	★多寄出張所	1	★温根別出張所(共通)	1	・戸籍・住民登録		・国保・年金諸届		・老人医療・乳幼児医療申請		・市税などの収納		・各課との連絡調整		<table border="1" style="width: 100%; border-collapse: collapse;"> <tr> <td style="background-color: #e0ffe0;">保健福祉部</td> <td style="text-align: right;">83</td> </tr> <tr> <td colspan="2">部長 1 次長 1 室長 1</td> </tr> <tr> <td colspan="2">★福祉課</td> </tr> <tr> <td colspan="2">10</td> </tr> <tr> <td colspan="2">・障がい者福祉</td> </tr> <tr> <td colspan="2">・生活保護</td> </tr> <tr> <td colspan="2">・戦没者援護</td> </tr> <tr> <td colspan="2">・軍人恩給</td> </tr> <tr> <td colspan="2">・桜丘荘、コスモス苑</td> </tr> <tr> <td colspan="2">・地域医療、市立診療所</td> </tr> <tr> <td>★こども・子育て応援室</td> <td></td> </tr> <tr> <td>★子育て支援課</td> <td style="text-align: right;">6</td> </tr> <tr> <td colspan="2">・母子・児童相談</td> </tr> <tr> <td colspan="2">・児童扶養手当</td> </tr> <tr> <td colspan="2">・子ども手当</td> </tr> <tr> <td>★保育推進課</td> <td style="text-align: right;">29</td> </tr> <tr> <td colspan="2">☆あいの実保育園</td> </tr> <tr> <td colspan="2">☆児童相談支援センター虹</td> </tr> <tr> <td colspan="2">☆北星保育園</td> </tr> <tr> <td colspan="2">☆子育て支援センター</td> </tr> <tr> <td colspan="2">☆あさひ保育園</td> </tr> <tr> <td colspan="2">☆のぞみ園</td> </tr> <tr> <td colspan="2">☆西児童センター</td> </tr> <tr> <td colspan="2">☆あけぼの児童館</td> </tr> <tr> <td colspan="2">☆ほくと児童館</td> </tr> <tr> <td colspan="2">☆福祉会館</td> </tr> <tr> <td colspan="2">☆へき地保育所</td> </tr> <tr> <td>★健康長寿推進室</td> <td></td> </tr> <tr> <td>★介護保険課</td> <td style="text-align: right;">9</td> </tr> <tr> <td colspan="2">・介護保険</td> </tr> <tr> <td colspan="2">・高齢者福祉</td> </tr> <tr> <td>★地域包括支援センター</td> <td style="text-align: right;">9</td> </tr> <tr> <td colspan="2">・高齢者総合相談</td> </tr> <tr> <td colspan="2">・居宅介護支援</td> </tr> <tr> <td>★保健福祉センター</td> <td style="text-align: right;">17</td> </tr> <tr> <td colspan="2">・保健指導・相談</td> </tr> <tr> <td colspan="2">・健康づくり</td> </tr> <tr> <td colspan="2">・予防接種</td> </tr> <tr> <td>★成人病健診センター</td> <td></td> </tr> <tr> <td colspan="2">・検診</td> </tr> <tr> <td colspan="2">☆総合福祉センター</td> </tr> <tr> <td colspan="2">☆ふれあいセンター</td> </tr> <tr> <td colspan="2">☆多世代スポーツ交流館</td> </tr> <tr> <td colspan="2">☆診療所</td> </tr> </table>	保健福祉部	83	部長 1 次長 1 室長 1		★福祉課		10		・障がい者福祉		・生活保護		・戦没者援護		・軍人恩給		・桜丘荘、コスモス苑		・地域医療、市立診療所		★こども・子育て応援室		★子育て支援課	6	・母子・児童相談		・児童扶養手当		・子ども手当		★保育推進課	29	☆あいの実保育園		☆児童相談支援センター虹		☆北星保育園		☆子育て支援センター		☆あさひ保育園		☆のぞみ園		☆西児童センター		☆あけぼの児童館		☆ほくと児童館		☆福祉会館		☆へき地保育所		★健康長寿推進室		★介護保険課	9	・介護保険		・高齢者福祉		★地域包括支援センター	9	・高齢者総合相談		・居宅介護支援		★保健福祉センター	17	・保健指導・相談		・健康づくり		・予防接種		★成人病健診センター		・検診		☆総合福祉センター		☆ふれあいセンター		☆多世代スポーツ交流館		☆診療所		<table border="1" style="width: 100%; border-collapse: collapse;"> <tr> <td style="background-color: #e0ffe0;">経済部</td> <td style="text-align: right;">32</td> </tr> <tr> <td colspan="2">部長 1 次長 1</td> </tr> <tr> <td colspan="2">★農業振興課</td> </tr> <tr> <td colspan="2">11</td> </tr> <tr> <td colspan="2">・農業</td> </tr> <tr> <td colspan="2">・土地改良・水利</td> </tr> <tr> <td>★畜産林務課</td> <td style="text-align: right;">7</td> </tr> <tr> <td colspan="2">・林業</td> </tr> <tr> <td colspan="2">・日向森林公園</td> </tr> <tr> <td colspan="2">・有害鳥獣捕獲許可の手続き</td> </tr> <tr> <td colspan="2">・畜産業</td> </tr> <tr> <td colspan="2">・市営牧場</td> </tr> <tr> <td>★国営農地再編推進室</td> <td style="text-align: right;">4</td> </tr> <tr> <td colspan="2">・国営農地再編</td> </tr> <tr> <td>★商工労働観光課</td> <td style="text-align: right;">7</td> </tr> <tr> <td colspan="2">・商工業</td> </tr> <tr> <td colspan="2">・特産品</td> </tr> <tr> <td colspan="2">・雇用・労働者福祉</td> </tr> <tr> <td colspan="2">・観光</td> </tr> <tr> <td>★バイオマス資源堆肥化施設</td> <td style="text-align: right;">1</td> </tr> <tr> <td colspan="2">・有機堆肥施設運営管理</td> </tr> <tr> <td colspan="2">☆上士別構造改善センター</td> </tr> <tr> <td colspan="2">☆多寄構造改善センター</td> </tr> <tr> <td colspan="2">☆多寄研修センター</td> </tr> <tr> <td colspan="2">☆温根別生活改善センター</td> </tr> <tr> <td colspan="2">☆温根別多目的研修集会施設</td> </tr> <tr> <td colspan="2">☆林業センター</td> </tr> <tr> <td colspan="2">☆農畜産物処理加工施設</td> </tr> <tr> <td colspan="2">☆共同貯蔵施設</td> </tr> <tr> <td colspan="2">☆地方卸売市場</td> </tr> <tr> <td colspan="2">☆勤労者センター</td> </tr> <tr> <td colspan="2">☆シルバーワークプラザ</td> </tr> <tr> <td colspan="2">☆体験学習施設</td> </tr> <tr> <td colspan="2">☆世界のめん羊館</td> </tr> <tr> <td colspan="2">☆サイクリングターミナル</td> </tr> <tr> <td colspan="2">☆体験交流工房</td> </tr> </table>	経済部	32	部長 1 次長 1		★農業振興課		11		・農業		・土地改良・水利		★畜産林務課	7	・林業		・日向森林公園		・有害鳥獣捕獲許可の手続き		・畜産業		・市営牧場		★国営農地再編推進室	4	・国営農地再編		★商工労働観光課	7	・商工業		・特産品		・雇用・労働者福祉		・観光		★バイオマス資源堆肥化施設	1	・有機堆肥施設運営管理		☆上士別構造改善センター		☆多寄構造改善センター		☆多寄研修センター		☆温根別生活改善センター		☆温根別多目的研修集会施設		☆林業センター		☆農畜産物処理加工施設		☆共同貯蔵施設		☆地方卸売市場		☆勤労者センター		☆シルバーワークプラザ		☆体験学習施設		☆世界のめん羊館		☆サイクリングターミナル		☆体験交流工房	
総務部	29																																																																																																																																																																																																																																																																																																																						
部長 1 次長 1 室長 1																																																																																																																																																																																																																																																																																																																							
★総合企画室																																																																																																																																																																																																																																																																																																																							
★企画課	7																																																																																																																																																																																																																																																																																																																						
・総合計画																																																																																																																																																																																																																																																																																																																							
・企業開発・誘致																																																																																																																																																																																																																																																																																																																							
・生涯学習推進体制整備																																																																																																																																																																																																																																																																																																																							
・広域行政																																																																																																																																																																																																																																																																																																																							
・土地取引・開発行為の規制																																																																																																																																																																																																																																																																																																																							
・陳情・請願																																																																																																																																																																																																																																																																																																																							
・地方バス路線																																																																																																																																																																																																																																																																																																																							
・国際交流																																																																																																																																																																																																																																																																																																																							
・統計																																																																																																																																																																																																																																																																																																																							
・男女共同参画社会																																																																																																																																																																																																																																																																																																																							
★秘書広報課	5																																																																																																																																																																																																																																																																																																																						
・秘書																																																																																																																																																																																																																																																																																																																							
・広報・広聴																																																																																																																																																																																																																																																																																																																							
・市勢要覧																																																																																																																																																																																																																																																																																																																							
★総務課	8																																																																																																																																																																																																																																																																																																																						
・庶務																																																																																																																																																																																																																																																																																																																							
・人事給与																																																																																																																																																																																																																																																																																																																							
・テレビ難視聴地区対策																																																																																																																																																																																																																																																																																																																							
・情報処理																																																																																																																																																																																																																																																																																																																							
・防災対策																																																																																																																																																																																																																																																																																																																							
・庁舎管理																																																																																																																																																																																																																																																																																																																							
・車両管理																																																																																																																																																																																																																																																																																																																							
・職員福利厚生																																																																																																																																																																																																																																																																																																																							
★財政課	5																																																																																																																																																																																																																																																																																																																						
・財政																																																																																																																																																																																																																																																																																																																							
・入札・契約																																																																																																																																																																																																																																																																																																																							
・財産管理																																																																																																																																																																																																																																																																																																																							
★新庁舎準備室	1																																																																																																																																																																																																																																																																																																																						
・新庁舎準備																																																																																																																																																																																																																																																																																																																							
市民部	45																																																																																																																																																																																																																																																																																																																						
部長 1 次長 1																																																																																																																																																																																																																																																																																																																							
★市民課																																																																																																																																																																																																																																																																																																																							
16																																																																																																																																																																																																																																																																																																																							
・戸籍																																																																																																																																																																																																																																																																																																																							
・住民登録																																																																																																																																																																																																																																																																																																																							
・諸証明																																																																																																																																																																																																																																																																																																																							
・外国人登録																																																																																																																																																																																																																																																																																																																							
・国民年金																																																																																																																																																																																																																																																																																																																							
・国民健康保険																																																																																																																																																																																																																																																																																																																							
・老人医療																																																																																																																																																																																																																																																																																																																							
・後期高齢者医療																																																																																																																																																																																																																																																																																																																							
・乳幼児医療																																																																																																																																																																																																																																																																																																																							
・重度医療																																																																																																																																																																																																																																																																																																																							
・母子医療																																																																																																																																																																																																																																																																																																																							
★環境生活課	9																																																																																																																																																																																																																																																																																																																						
・自治会																																																																																																																																																																																																																																																																																																																							
・市民相談																																																																																																																																																																																																																																																																																																																							
・消費生活																																																																																																																																																																																																																																																																																																																							
・防犯・自衛隊																																																																																																																																																																																																																																																																																																																							
・交通安全																																																																																																																																																																																																																																																																																																																							
・ゴミ処理・リサイクル																																																																																																																																																																																																																																																																																																																							
・犬の登録																																																																																																																																																																																																																																																																																																																							
・墓地・墓園																																																																																																																																																																																																																																																																																																																							
・公害対策																																																																																																																																																																																																																																																																																																																							
★税務課	15																																																																																																																																																																																																																																																																																																																						
・市民税																																																																																																																																																																																																																																																																																																																							
・固定資産税																																																																																																																																																																																																																																																																																																																							
・特別土地保有税																																																																																																																																																																																																																																																																																																																							
・軽自動車税																																																																																																																																																																																																																																																																																																																							
・税関係証明																																																																																																																																																																																																																																																																																																																							
・口座振替																																																																																																																																																																																																																																																																																																																							
・納税相談																																																																																																																																																																																																																																																																																																																							
★上士別出張所	1																																																																																																																																																																																																																																																																																																																						
★多寄出張所	1																																																																																																																																																																																																																																																																																																																						
★温根別出張所(共通)	1																																																																																																																																																																																																																																																																																																																						
・戸籍・住民登録																																																																																																																																																																																																																																																																																																																							
・国保・年金諸届																																																																																																																																																																																																																																																																																																																							
・老人医療・乳幼児医療申請																																																																																																																																																																																																																																																																																																																							
・市税などの収納																																																																																																																																																																																																																																																																																																																							
・各課との連絡調整																																																																																																																																																																																																																																																																																																																							
保健福祉部	83																																																																																																																																																																																																																																																																																																																						
部長 1 次長 1 室長 1																																																																																																																																																																																																																																																																																																																							
★福祉課																																																																																																																																																																																																																																																																																																																							
10																																																																																																																																																																																																																																																																																																																							
・障がい者福祉																																																																																																																																																																																																																																																																																																																							
・生活保護																																																																																																																																																																																																																																																																																																																							
・戦没者援護																																																																																																																																																																																																																																																																																																																							
・軍人恩給																																																																																																																																																																																																																																																																																																																							
・桜丘荘、コスモス苑																																																																																																																																																																																																																																																																																																																							
・地域医療、市立診療所																																																																																																																																																																																																																																																																																																																							
★こども・子育て応援室																																																																																																																																																																																																																																																																																																																							
★子育て支援課	6																																																																																																																																																																																																																																																																																																																						
・母子・児童相談																																																																																																																																																																																																																																																																																																																							
・児童扶養手当																																																																																																																																																																																																																																																																																																																							
・子ども手当																																																																																																																																																																																																																																																																																																																							
★保育推進課	29																																																																																																																																																																																																																																																																																																																						
☆あいの実保育園																																																																																																																																																																																																																																																																																																																							
☆児童相談支援センター虹																																																																																																																																																																																																																																																																																																																							
☆北星保育園																																																																																																																																																																																																																																																																																																																							
☆子育て支援センター																																																																																																																																																																																																																																																																																																																							
☆あさひ保育園																																																																																																																																																																																																																																																																																																																							
☆のぞみ園																																																																																																																																																																																																																																																																																																																							
☆西児童センター																																																																																																																																																																																																																																																																																																																							
☆あけぼの児童館																																																																																																																																																																																																																																																																																																																							
☆ほくと児童館																																																																																																																																																																																																																																																																																																																							
☆福祉会館																																																																																																																																																																																																																																																																																																																							
☆へき地保育所																																																																																																																																																																																																																																																																																																																							
★健康長寿推進室																																																																																																																																																																																																																																																																																																																							
★介護保険課	9																																																																																																																																																																																																																																																																																																																						
・介護保険																																																																																																																																																																																																																																																																																																																							
・高齢者福祉																																																																																																																																																																																																																																																																																																																							
★地域包括支援センター	9																																																																																																																																																																																																																																																																																																																						
・高齢者総合相談																																																																																																																																																																																																																																																																																																																							
・居宅介護支援																																																																																																																																																																																																																																																																																																																							
★保健福祉センター	17																																																																																																																																																																																																																																																																																																																						
・保健指導・相談																																																																																																																																																																																																																																																																																																																							
・健康づくり																																																																																																																																																																																																																																																																																																																							
・予防接種																																																																																																																																																																																																																																																																																																																							
★成人病健診センター																																																																																																																																																																																																																																																																																																																							
・検診																																																																																																																																																																																																																																																																																																																							
☆総合福祉センター																																																																																																																																																																																																																																																																																																																							
☆ふれあいセンター																																																																																																																																																																																																																																																																																																																							
☆多世代スポーツ交流館																																																																																																																																																																																																																																																																																																																							
☆診療所																																																																																																																																																																																																																																																																																																																							
経済部	32																																																																																																																																																																																																																																																																																																																						
部長 1 次長 1																																																																																																																																																																																																																																																																																																																							
★農業振興課																																																																																																																																																																																																																																																																																																																							
11																																																																																																																																																																																																																																																																																																																							
・農業																																																																																																																																																																																																																																																																																																																							
・土地改良・水利																																																																																																																																																																																																																																																																																																																							
★畜産林務課	7																																																																																																																																																																																																																																																																																																																						
・林業																																																																																																																																																																																																																																																																																																																							
・日向森林公園																																																																																																																																																																																																																																																																																																																							
・有害鳥獣捕獲許可の手続き																																																																																																																																																																																																																																																																																																																							
・畜産業																																																																																																																																																																																																																																																																																																																							
・市営牧場																																																																																																																																																																																																																																																																																																																							
★国営農地再編推進室	4																																																																																																																																																																																																																																																																																																																						
・国営農地再編																																																																																																																																																																																																																																																																																																																							
★商工労働観光課	7																																																																																																																																																																																																																																																																																																																						
・商工業																																																																																																																																																																																																																																																																																																																							
・特産品																																																																																																																																																																																																																																																																																																																							
・雇用・労働者福祉																																																																																																																																																																																																																																																																																																																							
・観光																																																																																																																																																																																																																																																																																																																							
★バイオマス資源堆肥化施設	1																																																																																																																																																																																																																																																																																																																						
・有機堆肥施設運営管理																																																																																																																																																																																																																																																																																																																							
☆上士別構造改善センター																																																																																																																																																																																																																																																																																																																							
☆多寄構造改善センター																																																																																																																																																																																																																																																																																																																							
☆多寄研修センター																																																																																																																																																																																																																																																																																																																							
☆温根別生活改善センター																																																																																																																																																																																																																																																																																																																							
☆温根別多目的研修集会施設																																																																																																																																																																																																																																																																																																																							
☆林業センター																																																																																																																																																																																																																																																																																																																							
☆農畜産物処理加工施設																																																																																																																																																																																																																																																																																																																							
☆共同貯蔵施設																																																																																																																																																																																																																																																																																																																							
☆地方卸売市場																																																																																																																																																																																																																																																																																																																							
☆勤労者センター																																																																																																																																																																																																																																																																																																																							
☆シルバーワークプラザ																																																																																																																																																																																																																																																																																																																							
☆体験学習施設																																																																																																																																																																																																																																																																																																																							
☆世界のめん羊館																																																																																																																																																																																																																																																																																																																							
☆サイクリングターミナル																																																																																																																																																																																																																																																																																																																							
☆体験交流工房																																																																																																																																																																																																																																																																																																																							

()内は内数

- ★消防へ派遣 2
- ★社会福祉法人三愛会へ派遣 8
- ★北海道市町村職員共済組合への派遣 1
- ★休職 1

(5) 市機構図②

平成 28 年 4 月 1 日現在

(市長、副市長、教育長及び再任用職員を除く)

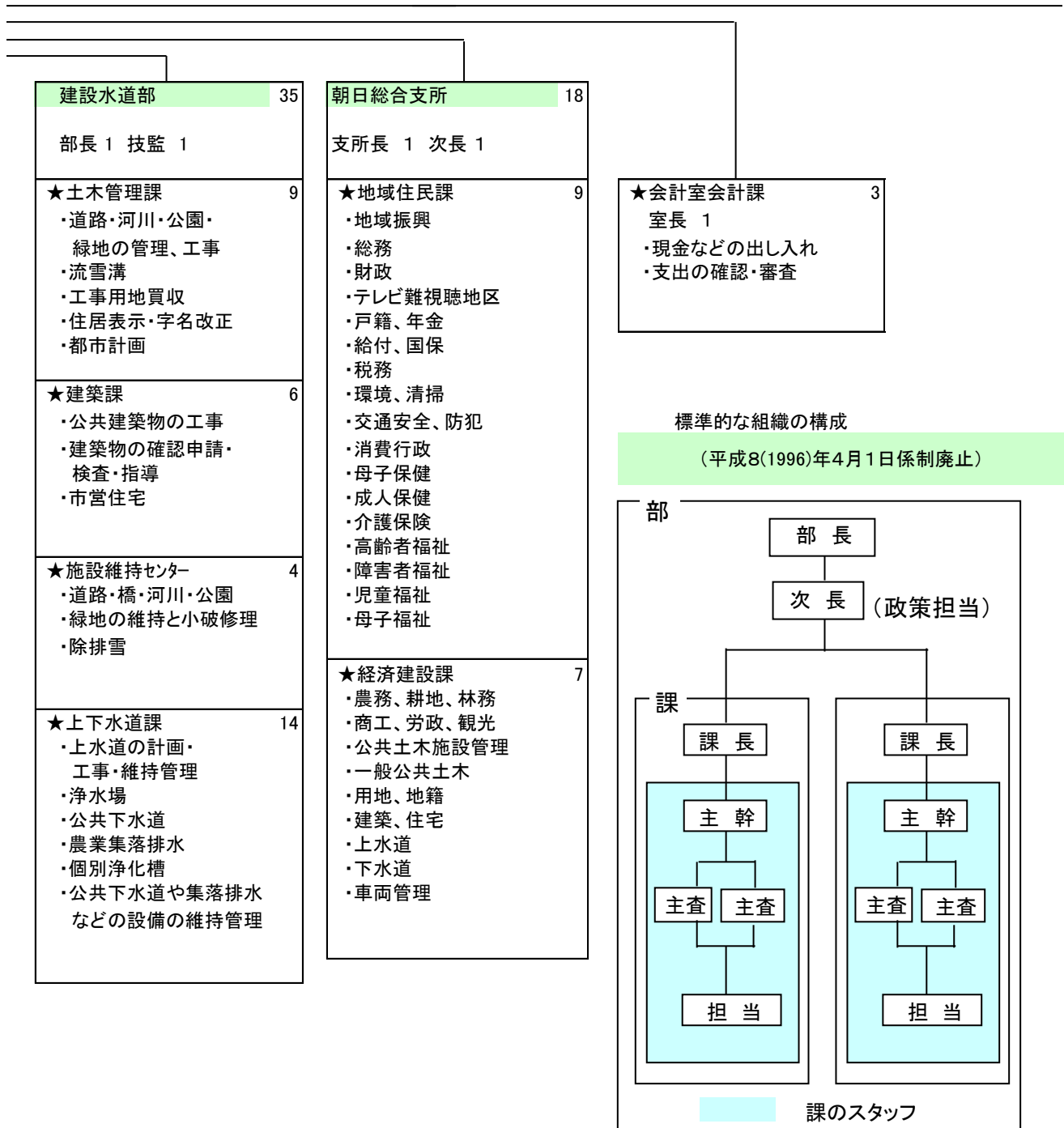

凡 例
 ★課などの名称
 ☆その他の施設の名称
 ・課などの主な業務

(5) 市機構図③

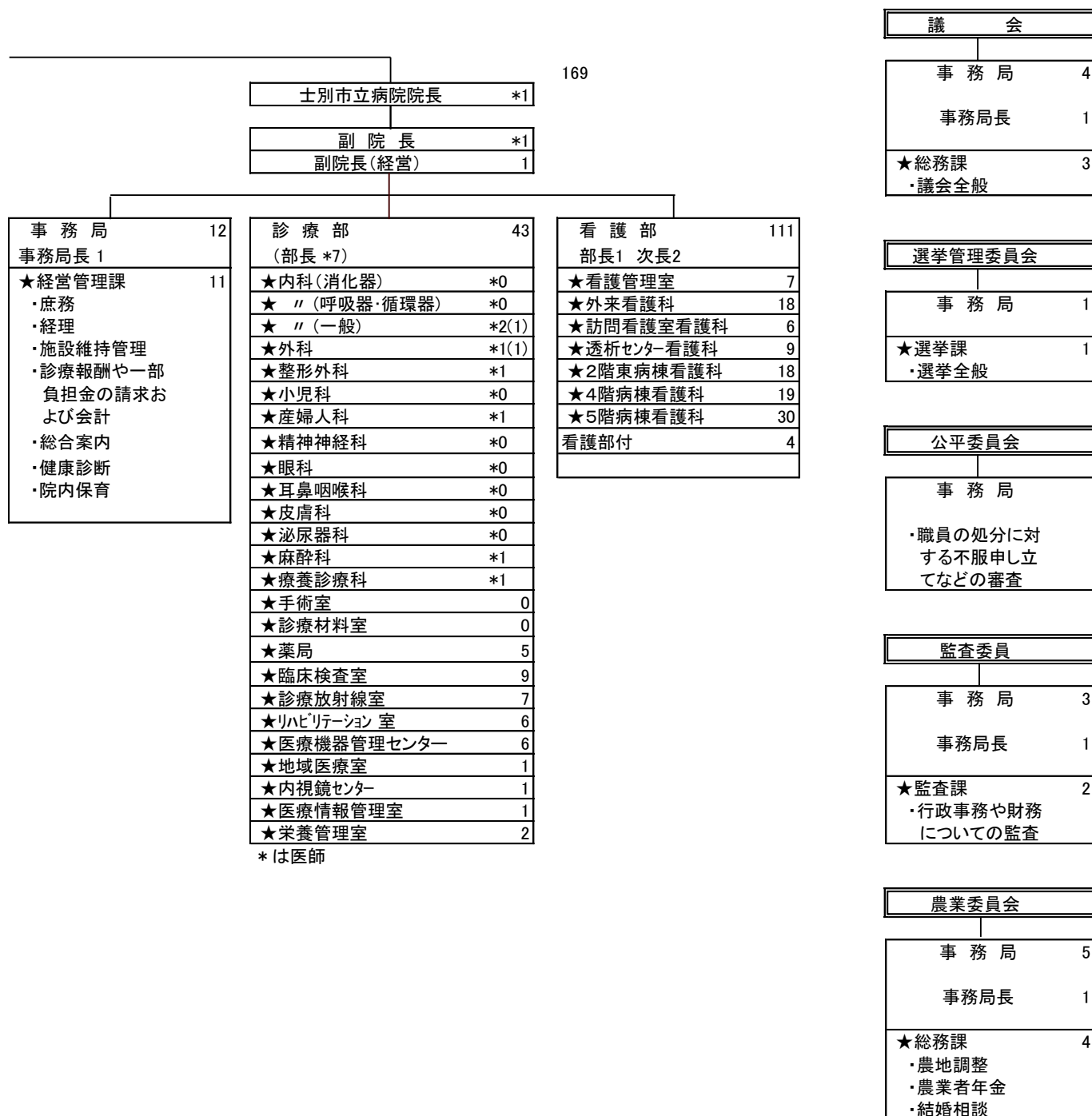

(5) 市機構図④

平成28年4月1日現在



事務局 生涯学習部長 1 次長 3 室長 1		53	
★学校教育課 7 ・庶務 ・学校教育 ☆士別小学校 1 ☆士別南 " 1 ☆士別西 " " ☆中士別 " " ☆上士別 " " ☆多寄 " " ☆温根別 " " ☆糸魚 " " ☆士別中学校 1 ☆士別南 " 1 ☆上士別 " " ☆多寄 " " ☆朝日 " " ☆士別東高等学校 2 ★学校給食センター 4 ・学校給食	★合宿の里推進室スポーツ課 5 ・合宿推進・誘致 ・社会体育 ★総合体育館 ・スポーツの普及 振興 ☆青少年会館 ☆陸上競技場 ☆ふどう野球場 ☆ふどうテニスコート ☆グリーンスポーツ ☆ふどう公園管理棟 ☆つくも運動広場 ☆つくも野球場 ☆つくもスケートリンク ☆つくもカーリング場 ☆天塩川サッカー場 ☆天塩川テニスコート ☆天塩川ソフトボール場 ☆剣淵川運動広場 ☆南郷プール ☆日向スキー場・ロッジ ☆スポーツ研修所 ☆天塩川パークゴルフ場 ☆ふどうパークゴルフ場 ☆あさひパークゴルフ場 ☆朝日農業者トレーニングセンター ☆朝日武道館 ☆朝日プール ☆あさひスキー場・ロッジ ☆朝日三望台シャンツェ・ロッジ	★社会教育課 4 ・生涯学習推進体制整備 ・社会教育 ・文化賞・文化財 ・芸術・文化振興 ・青少年育成 ★中央公民館 5 ★上士別公民館 1 ★多寄公民館 1 ★温根別公民館 1 (共通) ・講座・講演会などの開催 ・学習の機会提供 ・学習活動の支援 ★図書館 4 ・図書や記録などの収集・保存・利用 ☆生涯学習情報センター ★つくも青少年の家 1 ・青少年宿泊研修 ★博物館 4 ・資料の収集・保管・展示 ☆公会堂展示館 ★市民文化センター 2 ・芸術文化の振興	★地域教育課 3 ・サンライズホール ・文化振興 ・生涯学習 ・文化財保護 ☆朝日公民館 ☆朝日郷土資料室 ☆朝日町伝習施設

2. 旧士別市

(1) 歴代市長名

歴代	氏名	就任年月日	退任年月日	在職期間
初代	三浦満吉	昭和 29.8.9	昭和 31.6.9	1年10ヵ月
2	佐々木良五郎	31.8.10	35.8.9	4年
3	佐々木良五郎	35.8.10	39.8.9	4年
4	木村伊三郎	39.8.10	43.8.9	4年
5	木村伊三郎	43.8.10	47.8.9	4年
6	木村伊三郎	47.8.10	49.4.18	1年8ヵ月
7	國井英吉	49.5.25	53.5.24	4年
8	國井英吉	53.5.25	57.5.24	4年
9	國井英吉	57.5.25	61.5.24	4年
10	國井英吉	61.5.25	平成 2.5.24	4年
11	檜木実	平成 2.5.25	6.5.24	4年
12	檜木実	6.5.25	10.5.24	4年
13	田苅子進	10.5.25	14.5.24	4年
14	田苅子進	14.5.25	17.8.31	3年3ヵ月

(2) 歴代助役名

歴代	氏名	就任年月日	退任年月日	在職期間
初代	中屋金次郎	昭和 29.12.8	昭和 31.7.26	1年8ヵ月
2	笹尾清	31.9.7	35.9.6	4年
3	笹尾清	35.9.7	39.7.6	4年
4	國井英吉	39.11.20	43.11.19	4年
5	國井英吉	43.11.20	47.11.19	4年
6	國井英吉	47.11.20	49.5.1	1年6ヵ月
7	広田正憲	49.6.20	53.6.19	4年
8	伽賀梧郎	53.6.20	57.6.19	4年
9	西家隆	57.6.21	61.6.19	4年
10	西家隆	61.6.20	平成 2.6.2	4年
11	西家隆	平成 2.6.22	6.6.21	4年
12	西家隆	6.6.22	10.6.12	4年
13	吉越三矩	10.6.13	14.6.12	4年
14	吉越三矩	14.6.13	17.8.31	3年2ヵ月

(3) 歴代収入役名

歴代	氏名	就任年月日	退任年月日	在職期間
初代	太田茂治	昭和 29.12.8	昭和 33.12.7	4年
2	太田茂治	33.12.9	37.12.8	4年
3	七条成良	37.12.18	41.12.17	4年
4	七条成良	41.12.18	45.12.17	4年
5	広田正憲	45.12.18	49.6.20	3年6ヵ月
6	窪野文夫	49.6.20	53.6.19	4年
7	窪野文夫	53.6.20	57.6.19	4年
8	窪野文夫	57.6.21	61.6.19	4年
9	窪野文夫	61.6.20	平成 2.6.19	4年
10	半谷進	平成 2.6.22	6.6.21	4年
11	半谷進	6.6.22	10.6.21	4年
12	伊藤政彦	10.6.13	14.6.12	4年
13	伊藤政彦	14.6.13	17.8.31	3年2ヵ月

(4) 名誉市民

称号 番号	氏 名	称号を贈った 年月日	事 績	生 没
1	故 山 崎 永 太	昭和 33. 4. 26	水稲品種の改良に努め、優良品種「山崎糯」を完成した。 さらに水稲極限地帯における耕作革命というべき「温床育苗」を確立し、本道寒冷地域の農業文化の興隆に寄与した。	明治 8. 12. 6 } 昭和 35. 12. 16
2	故 秋 山 孝太郎	昭和 37. 2. 27	畑作耐寒作物である馬鈴薯の栽培に主体を注ぎ国内澱粉生産界の動向づくり、組織化に挺身した他、長年にわたり村議、道議会議員を歴任して市政並びに道政の振興に尽力し指導者として貢献した。	明治 28. 11. 25 } 昭和 37. 3. 24
3	故 佐々木 良五郎	昭和 47. 3. 25	愛郷に燃え、本市を墳墓の地と定め地方自治に携わること 34 年に及び士別町助役、同町長さらに士別市長の要職を歴任し、道北地方における主要産業都市発展への基盤を築き、市政の振興に貢献した。	明治 31. 12. 15 } 昭和 56. 7. 2
4	故 久 光 鷹 士	昭和 54. 7. 1	昭和 13 年以来 33 年間士別町村会議員及び士別市議会議員を歴任し、またこの間 12 年 7 ヶ月の永きにわたり市議会議長の要職を勤め、本市の産業基盤の確立、住民福祉の向上、生活環境の整備充実に献身され豊かな街づくりの諸政策を積極的に推進し、道北地方における主要産業都市発展への基盤を築く等、市政の振興に貢献した。	明治 39. 9. 20 } 昭和 60. 12. 10
5	故 中 西 秀 利	昭和 59. 5. 2	昭和 7 年以来士別土功組合議員及び士別土地改良区理事長を歴任し、実に 50 年の永きにわたり農業基盤の開発改良に挺身し、士別市農業経営の発展に努力した。特に岩尾内ダム建設、天塩川上流総合かんぱい事業にも多大な情熱をかけた。また、この間道議会議員等の要職を勤める等市の振興に大きく貢献した。	明治 37. 3. 2 } 昭和 59. 10. 17
6	故 國 井 英 吉	平成 4. 3. 24	昭和 39 年から 49 年まで、士別市助役、同 49 年から平成 2 年まで士別市長として生活基盤の整備、農業、商工業、生活福祉の充実強化、さらに企業誘致等々本市行政の発展に努めた。	大正 6. 3. 30 } 平成 11. 3. 16

3. 旧朝日町

(1) 歴代町長名

歴代	氏名	就任年月日	退任年月日	在職期間
初代	織戸三松	昭和 24. 9. 18	昭和 28. 9. 17	4年
2	織戸三松	28. 9. 18	32. 9. 17	4年
3	織戸三松	32. 9. 18	36. 9. 17	4年
4	織戸三松	36. 9. 18	40. 9. 17	4年
5	千葉達朗	40. 9. 18	44. 9. 17	4年
6	千葉達朗	44. 9. 18	48. 9. 17	4年
7	千葉達朗	48. 9. 18	52. 9. 17	4年
8	千葉達朗	52. 9. 18	56. 9. 17	4年
9	千葉達朗	56. 9. 18	60. 9. 17	4年
10	千葉達朗	60. 9. 18	平成 元. 9. 17	4年
11	松葉昭参	平成 元. 9. 18	5. 9. 17	4年
12	松葉昭参	5. 9. 18	9. 9. 17	4年
13	武市昇	9. 9. 18	13. 9. 17	4年
14	武市昇	13. 9. 18	17. 8. 31	4年

(2) 歴代助役名

歴代	氏名	就任年月日	退任年月日	在職期間
初代	矢野秀雄	昭和 24. 9. 26	昭和 28. 9. 25	4年
2	塩崎春吉	昭和 28. 11. 12	昭和 32. 11. 11	4年
3	安藤大二	昭和 33. 3. 13	昭和 37. 3. 12	4年
4	安藤大二	昭和 37. 3. 13	昭和 40. 7. 16	3年4ヵ月
5	荒井新一郎	昭和 40. 11. 27	昭和 44. 11. 26	4年
6	荒井新一郎	昭和 44. 11. 27	昭和 48. 11. 26	4年
7	荒井新一郎	昭和 48. 11. 27	昭和 52. 11. 26	4年
8	松葉昭参	昭和 52. 11. 27	昭和 56. 11. 26	4年
9	松葉昭参	昭和 56. 11. 27	昭和 60. 11. 26	4年
10	松葉昭参	昭和 60. 11. 27	平成 元. 8. 10	3年9ヵ月
11	庄司忠	平成 元. 11. 6	平成 5. 11. 5	4年
12	庄司忠	平成 5. 11. 6	平成 9. 11. 5	4年
13	斉藤正幸	平成 9. 11. 10	平成 13. 11. 9	4年
14	瀧上敬司	平成 13. 11. 10	平成 17. 8. 31	3年9ヵ月

(3) 歴代収入役名

歴代	氏名	就任年月日	退任年月日	在職期間
初代	長谷川 熊 一	昭和 24. 9. 26	昭和 28. 9. 25	4年
2	長谷川 熊 一	昭和 28. 9. 30	昭和 32. 9. 29	4年
3	長谷川 熊 一	昭和 32. 9. 30	昭和 34. 4. 30	1年7ヵ月
4	荒 井 新一郎	昭和 34. 6. 19	昭和 38. 6. 17	4年
5	荒 井 新一郎	昭和 38. 6. 18	昭和 40. 11. 26	2年5ヵ月
6	白 石 豊之進	昭和 40. 11. 27	昭和 44. 11. 26	4年
7	白 石 豊之進	昭和 44. 11. 27	昭和 48. 11. 26	4年
8	津 村 秀 臣	昭和 48. 11. 27	昭和 52. 11. 26	4年
9	津 村 秀 臣	昭和 52. 11. 27	昭和 53. 5. 6	5ヵ月

昭和53年5月7日から平成5年12月22日まで収入役を置かず助役が収入役の事務を兼掌

10	斉 藤 正 幸	平成 5. 12. 23	平成 9. 11. 9	3年11ヵ月
11	小 野 敏 男	平成 9. 11. 10	平成 10. 11. 19	1年
12	加 茂 利 明	平成 10. 12. 21	平成 14. 12. 20	4年
13	加 茂 利 明	平成 14. 12. 21	平成 17. 8. 31	2年8ヵ月

(4) 名誉町民

称号 番号	氏名	称号を贈った 年月日	事 績	生 没
1	故 織 戸 三 松	昭和42. 1. 17	昭和12年、上士別村会議員に当選以来12年間、議員及び議長を歴任。昭和24年、朝日村の誕生と共に初代村長に就任、4期16年の永きにわたり、住民福祉の向上に務め、教育施設の整備、産業振興、道路網の整備など多くの公共施設を完成。また、天塩川総合開発の基礎となった岩尾内ダムの建設を促進し、上川北部地域の振興に大きく寄与した。	明治30. 10. 27 昭和42. 1. 18
2	故 穴 田 正 清	昭和50. 12. 25	昭和17年、上士別村会議員に当選以来、昭和24年朝日村分村後も議会議員として初代議長に就任、2期8年間議長として議会の民主的運営に尽し、朝日町発展の基礎を築いた。また、昭和14年以来上士別村信用販売購買利用組合、上士別農業会、上士別村農業協同組合理事として、分村後は初代朝日農業協同組合長理事に就任、昭和45年まで在職して朝日農業の振興に貢献した。	明治31. 5. 28 昭和55. 9. 29
3	故 千 葉 達 朗	平成2. 5. 10	昭和40年から平成元年までの6期24年間、町長として、明るい住みよい町づくりを基本に町政の推進をはかり産業の振興、住民福祉の向上、教育文化の振興など地方自治の進展に努めた。	大正 2. 5. 3 平成 2. 5. 18

4. 市議会

(1) 市議会議員名簿 (議席順)

平成 28 年 12 月末現在

議席 番号	氏 名	会 派	委 員 会	職 業	当選回数
1	谷 口 隆 徳	副 議 長	文教厚生常任委員会	僧 侶	3(4)
2	喜 多 武 彦	無所属グループ	文教厚生常任委員会	会社役員	1
3	大 西 陽	無所属グループ	○総務産業常任委員会	無 職	1
4	村 上 緑 一	みらいクラブ	文教厚生常任委員会	農 業	1
5	渡 辺 英 次	みらいクラブ	文教厚生常任委員会	自 営 業	2
6	谷 守	公生クラブ	○文教厚生常任委員会	自 営 業	1
7	松ヶ平 哲 幸	無所属グループ	総務産業常任委員会	会 社 員	2
8	岡 崎 治 夫	無 会 派	総務産業常任委員会	農 業	3(4)
9	国 忠 崇 史	無 会 派	総務産業常任委員会	保育園長	3
10	山 居 忠 彰	民政クラブ	総務産業常任委員会	農 業	3(5)
11	十 河 剛 志	民政クラブ	◎文教厚生常任委員会	会 社 員	2
12	出 合 孝 司	民政クラブ	文教厚生常任委員会	無 職	3
13	遠 山 昭 二	平 成 会	文教厚生常任委員会	建築設計業	3(5)
14	井 上 久 嗣	みらいクラブ	◎総務産業常任委員会	会社役員	3
15	粥 川 章	公生クラブ	総務産業常任委員会	農 業	3(4)
16	斉 藤 昇	日本共産党	総務産業常任委員会	政党役員	3(11)
17	丹 正 臣	議 長		農 業	3

〈資料〉市議会事務局

注) 当選回数 () 内は旧市町からの通算当選回数。◎は委員長、○は副委員長。

(2) 議会審議の状況

各年中

年 次	開会 回数	会議 日数	案 件										
			総数	議案	報告	請願	陳情	意見書	決議	認定	諮問	調査	その他
平成 24 年	6	21	179	113	18	-	-	11	-	12	2	3	20
25	7	21	169	114	19	-	1	20	-	12	2	-	1
26	7	19	162	92	21	-	-	25	-	12	2	-	10
27	6	21	145	103	19	-	-	11	-	9	2	-	1
28	6	19	176	107	17	-	-	18	1	18	2	-	13

〈資料〉市議会事務局

(3) 歴代議長名

歴代	氏名	就任年月日	退任年月日	在職期間
初代	西村 喜八郎	昭和 29.7.1	昭和 29.11.30	5ヵ月
2	田 菟子 政太郎	29.12.8	33.11.30	4年
3	溝 淵 栄	33.12.8	37.4.25	3年 5ヵ月
4	久 光 鷹 士	37.4.25	37.11.30	7ヵ月
5	久 光 鷹 士	37.12.8	41.11.30	4年
6	久 光 鷹 士	41.12.9	45.11.30	4年
7	久 光 鷹 士	45.12.8	49.11.30	4年
8	東 武	49.12.9	53.11.30	4年
9	東 武	53.12.5	57.11.30	4年
10	田 中 義 人	57.12.7	61.10.28	3年 11ヵ月
11	樫 木 実	61.12.9	平成 2.5.2	3年 5ヵ月
12	折 田 万之照	平成 2.6.14	2.11.30	5ヵ月
13	藤 原 高 典	2.12.10	6.11.30	4年
14	神 山 隆	6.12.8	8.12.6	2年
15	折 田 万之照	8.12.6	10.5.19	1年 6ヵ月
16	西 田 武 夫	10.6.12	10.11.30	6ヵ月
17	西 田 武 夫	10.12.8	11.4.2	4ヵ月
18	高 島 榮 一	11.4.16	12.12.11	1年 8ヵ月
19	木 島 清	12.12.11	14.11.30	2年
20	西 尾 寿 之	14.12.9	17.8.31	2年 9ヵ月
新士別市				
初代	西 尾 寿 之	平成 17.9.13	平成 18.4.30	8ヵ月
2	岡 田 久 俊	18.5.11	22.4.30	4年
3	山 居 忠 彰	22.5.12	24.5.11	2年
4	神 田 壽 昭	24.5.11	26.4.30	2年
5	丹 正 臣	26.5.15		

(4) 歴代副議長名

歴代	氏名	就任年月日	退任年月日	在職期間
初代	近 藤 航 三	昭和 29.7.1	昭和 29.11.30	5ヵ月
2	赤 岡 正 夫	29.12.8	33.11.30	4年
3	木 島 金之助	33.12.8	37.11.30	4年
4	福 岡 三 郎	37.12.8	41.11.30	4年
5	輿 水 七 郎	41.12.9	45.11.30	4年
6	東 武	45.12.8	49.11.30	4年
7	折 田 万之照	49.12.9	53.11.30	4年
8	寺 島 浩	53.12.6	57.11.30	4年
9	樫 木 実	57.12.7	61.11.30	4年
10	西 田 武 夫	61.12.9	平成 2.11.30	4年
11	鹿 又 義 一	平成 2.12.10	6.11.30	4年
12	鶴 健 一	6.12.8	8.12.6	2年
13	斉 藤 昇	8.12.6	10.11.30	2年
14	阿 部 豊 吉	10.12.8	12.12.11	2年
15	富 長 俊 麿	12.12.11	14.11.30	2年
16	牧 野 勇 司	14.12.9	17.8.31	2年 9ヵ月
新士別市				
初代	牧 野 勇 司	平成 17.9.13	平成 18.4.30	8ヵ月
2	山 居 忠 彰	18.5.11	20.5.13	2年
3	池 田 亨	20.5.13	22.4.30	2年
4	遠 山 昭 二	22.5.12	24.5.11	2年
5	岡 崎 治 夫	24.5.11	26.4.30	2年
6	谷 口 隆 徳	26.5.15		

5. 旧朝日町議会

(1) 歴代議長名

歴代	氏名	就任年月日	退任年月日	在職期間
初代	穴田正清	昭和 24.9.18	昭和 28.9.17	4年
2	穴田正清	昭和 28.9.18	昭和 32.9.17	4年
3	林庄治郎	昭和 32.9.18	昭和 36.9.17	4年
4	林庄治郎	昭和 36.9.18	昭和 40.9.17	4年
5	武市重雄	昭和 40.9.18	昭和 41.5.1	8ヵ月
6	尾形末松	昭和 41.5.20	昭和 44.9.17	4年4ヵ月
7	赤松豊一	昭和 44.9.18	昭和 48.9.17	4年
8	赤松豊一	昭和 48.9.19	昭和 52.9.17	4年
9	赤松豊一	昭和 52.9.18	昭和 56.9.17	4年
10	赤松豊一	昭和 56.9.18	昭和 60.9.17	4年
11	川村稔	昭和 60.9.18	平成 元.9.17	4年
12	川村稔	平成 元.9.18	平成 5.9.17	4年
13	武市昇	平成 5.9.18	平成 9.7.26	3年11ヵ月
14	長南尚	平成 9.9.18	平成 13.9.17	4年
15	長南尚	平成 13.9.18	平成 17.8.31	3年11ヵ月

(2) 歴代副議長名

歴代	氏名	就任年月日	退任年月日	在職期間
初代	井田良則	昭和 24.9.18	昭和 28.9.17	4年
2	下野九平	昭和 28.9.18	昭和 32.9.17	4年
3	千田清	昭和 32.9.18	昭和 36.9.17	4年
4	武市重雄	昭和 36.9.18	昭和 40.9.17	4年
5	大西恒一	昭和 40.9.18	昭和 44.9.17	4年
6	須田喜市	昭和 44.9.18	昭和 48.9.17	4年
7	須田喜市	昭和 48.9.19	昭和 52.9.17	4年
8	須田喜市	昭和 52.9.18	昭和 56.9.17	4年
9	川村稔	昭和 56.9.18	昭和 60.9.17	4年
10	青木文雄	昭和 60.9.18	平成 元.9.17	4年
11	青木文雄	平成 元.9.18	平成 5.9.17	4年
12	後藤正光	平成 5.9.18	平成 9.9.17	4年
13	坂本勝己	平成 9.9.18	平成 13.9.17	4年
14	坂本勝己	平成 13.9.18	平成 17.8.31	3年11ヵ月

6. 選挙

(1) 選挙人名簿定時登録者数

各年9月2日現在

年次	登録者数		
	総数	男	女
平成24年	18,252	8,450	9,802
25	18,014	8,330	9,684
26	17,679	8,200	9,479
27	17,365	8,058	9,307
28	17,324	8,061	9,263

〈資料〉市選挙管理委員会

(2) 投票区分別登録者数（定時登録時）

平成28年9月2日現在

投票区名	投票所	登録者数		
		総数	男	女
		17,324	8,061	9,263
第1投票区	士別小学校	3,427	1,581	1,846
2	総合体育館	2,121	965	1,156
3	士別南小学校	3,736	1,758	1,978
4	士別西小学校	2,772	1,307	1,465
5	東山団地集会所	1,207	530	677
6	下士別自治会館	252	120	132
7	武徳自治会館	266	130	136
8	中士別小学校	342	165	177
9	川西地区農業活性化施設	99	46	53
10	上士別構造改善センター	744	359	385
11	多寄研修センター	705	345	360
12	中多寄総合会館	149	76	73
13	温根別出張所	271	126	145
14	朝日総合支所	1,233	553	680

〈資料〉市選挙管理委員会

(3) 主要選挙投票状況

選挙名	執行年月日	当日有権者数			投票者数			投票率
		総数	男	女	総数	男	女	%
衆議院議員総選挙小選挙区	17. 9. 11	20,091	9,365	10,726	15,793	7,358	8,435	78.61
衆議院議員総選挙比例代表	17. 9. 11	20,116	9,375	10,741	15,796	7,360	8,436	78.52
士別市長選挙	17. 9. 25	無 投 票						
士別市議会議員選挙	第1選挙区 18. 4. 16	17,978	8,374	9,604	14,324	6,531	7,793	79.68
	第2選挙区 18. 4. 16	1,595	741	854	1,487	689	798	93.23
北海道知事選挙	19. 4. 8	19,405	9,019	10,386	14,281	6,706	7,575	73.59
北海道議会議員選挙	19. 4. 8	19,392	9,011	10,381	14,250	6,688	7,562	73.48
参議院議員(比例区)選挙	19. 7. 29	19,781	9,221	10,560	13,075	6,262	9,813	66.10
参議院議員(選挙区)選挙	19. 7. 29	19,781	9,221	10,560	13,076	6,263	9,813	66.10
衆議院議員総選挙小選挙区	21. 8. 31	19,033	8,805	10,228	15,088	7,101	7,987	79.27
衆議院議員総選挙比例代表	21. 8. 31	19,033	8,805	10,228	15,087	7,101	7,986	79.27
士別市長選挙	21. 9. 13	18,874	8,740	10,134	15,424	7,053	8,371	81.72
士別市議会議員補欠選挙	21. 9. 13	無 投 票						
士別市議会議員選挙	22. 4. 11	18,552	8,565	9,987	14,203	6,506	7,697	76.56
参議院議員(選挙区)選挙	22. 7. 11	18,883	8,743	10,140	11,662	5,634	6,028	61.76
参議院議員(比例区)選挙	22. 7. 11	18,883	8,743	10,140	11,662	5,634	6,028	61.76
北海道知事選挙	23. 4. 10	18,329	8,464	9,865	10,868	5,203	5,665	59.29
衆議院議員総選挙比例代表	24. 12. 16	18,212	8,431	9,781	11,870	5,682	6,188	65.18
参議院議員(選挙区)選挙	25. 7. 21	18,230	8,460	9,770	10,877	5,253	5,624	59.67
参議院議員(比例区)選挙	25. 7. 21	18,230	8,460	9,770	10,877	5,253	5,624	59.67
士別市長選挙	25. 9. 8	無 投 票						
士別市議会議員選挙	26. 4. 13	17,511	8,077	9,434	12,886	5,946	6,940	73.59
衆議院議員総選挙小選挙区	26. 12. 14	17,638	8,192	9,446	11,540	5,534	6,006	65.43
衆議院議員総選挙比例代表	26. 12. 14	17,638	8,192	9,446	11,539	5,534	6,005	65.42
北海道知事選挙	27. 4. 12	17,299	8,024	9,275	11,019	5,266	5,753	63.70
参議院議員(選挙区)選挙	28. 7. 10	17,478	8,139	9,339	10,727	5,114	5,613	61.37
参議院議員(比例区)選挙	28. 7. 10	17,478	8,139	9,339	10,727	5,114	5,613	61.37

〈資料〉市選挙管理委員会

7. 財政

(1) 各会計決算の推移

単位：千円

(ア) 歳 入

区 分	平成23年度	平成24年度	平成25年度	平成26年度	平成27年度
総 額	27,802,419	30,280,865	28,805,537	29,417,952	30,362,577
一 般 会 計	16,547,942	17,382,905	16,769,871	18,102,434	18,973,656
特 別 会 計	6,423,891	6,725,072	6,586,434	6,208,192	6,526,461
診 療 施 設	34,940	128,156	35,507	-	
簡 易 水 道 事 業	-	-	-	-	
公 共 下 水 道 事 業	1,007,556	1,068,958	946,701	933,447	856,150
工 業 用 水 道 事 業	1,347	1,642	1,114	-	
国 民 健 康 保 険 事 業	2,677,664	2,701,714	2,696,331	2,555,530	2,863,751
老 人 保 険	-	-	-	-	
後 期 高 齢 者 医 療	266,665	283,683	283,388	311,253	304,664
介 護 保 険 事 業	1,875,555	1,981,677	2,031,865	2,085,991	2,160,488
介 護 サ ー ビ ス 事 業	364,459	358,483	372,395	-	
農 業 集 落 排 水 事 業	165,768	169,901	188,380	289,784	309,343
地 方 卸 売 市 場 事 業	29,937	30,858	30,753	32,187	32,065
企 業 会 計	4,830,586	6,172,888	5,449,232	5,107,326	4,862,460
水 道 事 業	1,012,490	1,309,358	1,340,969	1,021,858	895,828
病 院 事 業	3,818,096	4,863,530	4,108,263	4,085,468	3,966,632

単位：千円

(イ) 歳 出

区 分	平成23年度	平成24年度	平成25年度	平成26年度	平成27年度
総 額	27,452,359	29,896,180	28,724,387	29,272,798	30,123,572
一 般 会 計	15,934,873	16,801,888	16,421,839	17,803,777	18,555,273
特 別 会 計	6,411,037	6,648,816	6,563,614	6,163,387	6,450,452
診 療 施 設	34,940	128,156	35,507	-	
簡 易 水 道 事 業	-	-	-	-	
公 共 下 水 道 事 業	1,007,556	1,068,858	946,601	933,447	856,050
工 業 用 水 道 事 業	1,347	1,642	1,114	-	
国 民 健 康 保 険 事 業	2,677,664	2,701,714	2,719,039	2,555,530	2,847,315
老 人 保 険	-	-	-	-	
後 期 高 齢 者 医 療	266,457	283,411	282,962	311,129	304,601
介 護 保 険 事 業	1,862,909	1,905,793	1,986,863	2,041,310	2,101,078
介 護 サ ー ビ ス 事 業	364,459	358,483	372,395	-	
農 業 集 落 排 水 事 業	165,768	169,901	188,380	289,784	309,343
地 方 卸 売 市 場 事 業	29,937	30,858	30,753	32,187	32,065
企 業 会 計	5,106,449	6,445,476	5,738,934	5,305,634	5,117,847
水 道 事 業	1,117,944	1,434,797	1,482,604	1,182,716	1,075,510
病 院 事 業	3,988,505	5,010,679	4,256,330	4,122,918	4,042,337

〈資料〉市財政課

(2) 一般会計科目別決算の状況

単位：千円

(ア) 歳 入

区 分		平成23年度		平成24年度	
		決算額	構成比(%)	決算額	構成比(%)
総 額		16,547,942	100.0	17,382,905	100.0
1	市 税	2,211,241	13.4	2,204,696	12.7
2	地 方 譲 与 税	284,999	1.7	265,896	1.5
3	利 子 割 交 付 金	5,954	0.1	4,877	0.0
4	配 当 割 交 付 金	2,004	0.0	2,087	0.0
5	株 式 等 譲 渡 所 得 割 交 付 金	524	0.0	574	0.0
6	地 方 消 費 税 交 付 金	220,535	1.3	214,351	1.2
7	ゴ ル フ 場 利 用 税 交 付 金	2,531	0.0	1,780	0.0
8	自 動 車 取 得 税 交 付 金	47,686	0.3	56,852	0.3
9	地 方 特 例 交 付 金	45,062	0.3	6,091	0.1
10	地 方 交 付 税	7,755,344	46.9	8,213,963	47.3
11	交 通 安 全 対 策 特 別 交 付 金	4,364	0.0	4,141	0.0
12	分 担 金 及 び 負 担 金	135,231	0.8	114,366	0.7
13	使 用 料 及 び 手 数 料	399,046	2.4	398,246	2.3
14	国 庫 支 出 金	1,294,505	7.8	1,576,306	9.1
15	道 支 出 金	865,222	5.2	805,553	4.6
16	財 産 収 入	116,614	0.7	84,521	0.5
17	寄 附 金	14,606	0.1	14,267	0.1
18	繰 入 金	22,800	0.2	15,364	0.1
19	繰 越 金	495,918	3.0	313,069	1.8
20	諸 収 入	914,856	5.5	1,081,505	6.2
21	市 債	1,708,900	10.3	2,004,400	11.5

単位：千円

(イ) 歳 出

区 分		平成23年度		平成24年度	
		決算額	構成比(%)	決算額	構成比(%)
総 額		15,934,873	100.0	16,801,888	100.0
1	議 会 費	167,126	1.1	141,540	0.8
2	総 務 費	1,081,854	6.8	1,197,279	7.1
3	民 生 費	3,528,959	22.2	3,164,867	18.8
4	衛 生 費	1,710,664	10.7	1,777,635	10.6
5	労 働 費	54,200	0.3	50,865	0.3
6	農 林 水 産 業 費	962,908	6.0	1,978,236	11.8
7	商 工 費	482,753	3.0	480,549	2.9
8	土 木 費	1,534,716	9.6	1,671,897	10.0
9	消 防 費	594,802	3.7	547,909	3.3
10	教 育 費	999,789	6.3	1,035,731	6.2
11	公 債 費	2,350,061	14.8	2,412,175	14.4
12	職 員 費	2,440,997	15.3	2,343,205	13.9
13	災 害 復 旧 費	26,044	0.2	0	0.0

(つづき)

単位：千円

(ア) 歳 入

平成25年度		平成26年度		平成27年度	
決算額	構成比 (%)	決算額	構成比 (%)	決算額	構成比 (%)
16,769,871	100.0	18,102,434	100.0	18,973,656	100.0
2,218,955	13.2	2,368,530	13.1	2,294,789	12.1
252,834	1.5	240,351	1.3	250,936	1.3
4,966	0.0	4,167	0.0	3,222	0.0
4,346	0.0	8,719	0.1	6,447	0.0
5,941	0.0	4,659	0.0	5,370	0.0
212,523	1.3	259,124	1.4	431,942	2.3
1,700	0.0	1,403	0.0	1,514	0.0
64,708	0.3	29,708	0.2	37,962	0.2
5,431	0.0	4,940	0.0	5,316	0.0
8,178,728	48.8	7,882,879	43.6	7,714,989	40.7
3,631	0.0	3,304	0.0	3,468	0.0
118,393	0.7	109,060	0.6	118,879	0.6
395,247	2.4	382,163	2.1	383,440	2.0
1,616,856	9.7	1,872,140	10.3	2,275,080	12.0
869,462	5.2	852,270	4.7	1,045,784	5.5
65,622	0.4	54,279	0.3	53,021	0.3
141,136	0.9	65,667	0.4	49,589	0.3
213,714	1.3	157,206	0.9	100,132	0.5
281,017	1.7	188,032	1.0	158,658	0.9
684,261	4.1	842,833	4.7	885,818	4.7
1,430,400	8.5	2,771,000	15.3	3,147,300	16.6

単位：千円

(イ) 歳 出

平成25年度		平成26年度		平成27年度	
決算額	構成比 (%)	決算額	構成比 (%)	決算額	構成比 (%)
16,421,839	100.0	17,803,777	100.0	18,555,273	100.0
134,898	0.8	131,550	0.7	136,279	0.7
1,491,028	9.1	954,116	5.4	918,510	5.0
3,073,878	18.7	3,264,222	18.3	3,276,963	17.7
2,162,105	13.2	3,152,459	17.7	2,846,328	15.3
60,120	0.4	51,325	0.3	41,172	0.2
1,044,121	6.3	987,099	5.5	1,344,730	7.2
511,950	3.1	632,557	3.6	533,428	2.9
1,491,114	9.1	1,770,294	9.9	1,609,701	8.7
571,760	3.5	843,993	4.7	799,928	4.3
1,070,278	6.5	1,232,719	6.9	2,338,572	12.6
2,379,839	14.5	2,331,032	13.1	2,207,833	11.9
2,430,748	14.8	2,390,629	13.4	2,367,081	12.8
0	0.0	61,782	0.4	134,748	0.7

〈資料〉市財政課

(3) 一般会計予算と決算の推移

単位：千円

年 度	最終予算額			決 算 額		
	総 額	対30年度比 (30年=1.0)	市民1人 当たり	歳 入	歳 出	形式収支
44	1,665,672	3.8	46.2	1,652,958	1,609,203	43,755
45	1,907,513	4.4	54.6	1,858,467	1,823,475	34,992
46	2,287,897	5.2	67.6	2,246,278	2,200,901	45,377
47	2,654,239	6.1	80.1	2,619,450	2,548,768	70,682
48	3,203,062	7.3	99.1	3,143,193	2,987,321	155,872
49	4,218,492	9.7	133.4	4,307,778	4,156,154	151,624
50	4,828,544	11.1	154.7	4,793,866	4,700,317	93,549
51	5,658,453	13.0	183.2	5,723,912	5,436,703	287,209
52	6,475,521	14.8	211.6	6,663,888	6,290,183	373,705
53	7,912,104	18.1	260.0	8,018,911	7,723,349	295,562
54	9,020,529	20.7	299.1	8,926,447	8,780,700	145,747
55	9,176,758	21.0	306.4	8,915,618	8,906,986	8,632
56	9,543,602	21.9	320.7	9,187,497	9,313,965	△ 126,468
57	9,277,571	21.3	315.4	9,290,752	9,117,657	173,095
58	8,890,122	20.4	306.0	8,982,732	8,715,163	267,569
59	8,902,365	20.4	310.1	8,961,709	8,706,667	255,042
60	9,941,375	22.8	350.9	10,029,157	9,739,706	289,451
61	9,813,294	22.5	351.2	9,972,784	9,644,716	328,068
62	11,150,511	25.6	404.5	11,318,568	10,957,269	361,299
63	11,097,860	25.4	406.5	11,113,530	10,873,400	240,130
平成 元 年	12,400,820	28.4	462.2	12,532,040	12,276,971	255,069
2	13,752,327	31.5	519.9	13,788,818	13,598,418	190,400
3	15,438,108	35.4	594.0	15,455,972	15,242,880	213,092
4	15,354,561	35.2	597.1	15,348,861	15,121,158	227,703
5	17,312,227	39.7	683.2	17,070,452	16,839,999	230,453
6	15,964,427	36.6	638.8	15,857,640	15,588,603	269,037
7	18,680,806	42.8	752.6	18,316,937	17,928,252	388,383
8	18,768,995	43.0	767.1	18,570,585	18,285,252	285,333
9	17,925,062	41.1	737.2	17,744,968	17,386,657	358,311
10	17,996,284	41.3	746.0	16,899,135	16,445,479	453,656
11	18,285,510	41.9	761.8	16,738,629	16,205,237	533,392
12	18,376,852	42.1	777.1	17,721,029	17,116,182	604,847
13	18,211,063	41.8	779.2	17,339,872	17,070,582	269,290
14	18,393,504	42.2	793.5	18,143,430	17,871,490	271,940
15 士別	15,662,906	35.9	696.3	15,527,701	15,276,882	250,819
朝日	3,019,163	57.0	1,580.7	3,024,559	2,948,209	76,350
16 士別	14,854,109	34.1	660.4	14,536,548	14,298,004	238,544
朝日	2,767,427	52.2	1,479.9	2,772,371	2,665,123	107,248
17	16,844,312	34.4	702.3	16,286,474	16,027,964	258,512
18	16,994,057	34.7	719.0	17,104,544	16,701,657	402,887
19	15,563,236	31.8	669.0	15,714,353	15,099,414	614,939
20	17,632,506	36.1	772.5	16,824,736	16,309,479	515,257
21	18,015,891	36.8	799.4	17,124,171	16,585,332	538,839
22	18,018,415	36.8	827.0	18,044,292	17,148,374	895,918
23	17,184,186	35.1	788.1	16,547,942	15,934,873	613,069
24	18,073,933	37.0	840.1	17,382,905	16,801,888	581,017
25	17,259,228	35.3	814.9	16,769,871	16,421,839	348,032
26	18,734,740	38.3	902.7	18,102,434	17,803,777	298,657
27	19,883,705	40.7	979.8	18,973,656	18,555,273	418,383

〈資料〉市財政課

注) 市民1人当たりの基礎人口は、住民基本台帳（各年9月末）を用いた。
平成17年度以降は、士別・朝日合計額。

(4) 年度別市税決算額の推移

単位：千円

科 目	平成22年度		平成23年度		平成24年度	
	決算額	前年度比 (%)	決算額	前年度比 (%)	決算額	前年度比 (%)
総 額	2,222,874	98.8	2,211,241	99.5	2,204,695	99.7
1 市 民 税	861,705	97.9	828,499	96.1	898,614	108.5
① 個 人	704,047	92.6	708,338	100.6	760,483	107.4
② 法 人	157,658	131.9	120,161	76.2	138,131	115.0
2 固 定 資 産 税	1,043,652	98.6	1,038,975	99.6	973,034	93.7
① 純固定資産税	974,294	98.6	971,580	99.7	909,918	93.7
② 交 納 付 金	69,358	97.4	67,395	97.2	63,116	93.7
3 軽 自 動 車 税	36,837	102.1	37,618	102.1	38,020	101.1
4 市 た ば こ 税	166,039	101.4	189,983	114.4	187,550	98.7
5 鉱 産 税	372	84.7	359	96.5	306	85.0
6 特別土地保有税			-		-	
7 都 市 計 画 税	109,112	99.9	109,077	100.0	100,477	92.1
8 入 湯 税	1,547	119.0	1,646	106.4	1,854	112.6
現 年 度 分	2,219,264	98.8	2,206,157	99.4	2,199,855	99.7
滞 納 繰 越 分	3,610	98.4	5,084	140.8	4,841	95.2

科 目	平成25年度		平成26年度		平成27年度	
	決算額	前年度比 (%)	決算額	前年度比 (%)	決算額	前年度比 (%)
総 額	2,218,955	100.6	2,368,530	106.7	2,294,789	96.9
1 市 民 税	890,418	99.1	1,038,642	116.6	1,016,195	97.8
① 個 人	755,865	99.4	743,918	98.4	742,408	99.8
② 法 人	134,553	97.4	294,724	219.0	273,787	92.9
2 固 定 資 産 税	975,629	100.3	984,216	100.9	953,729	96.9
① 純固定資産税	916,301	100.7	925,531	101.0	895,585	96.8
② 交 納 付 金	59,328	94.0	58,685	98.9	58,144	99.1
3 軽 自 動 車 税	39,084	102.8	39,587	101.3	40,312	101.8
4 市 た ば こ 税	205,462	109.6	192,394	93.6	184,546	95.9
5 鉱 産 税	379	123.9	358	94.5	363	101.4
6 特別土地保有税	-		-		-	
7 都 市 計 画 税	100,920	100.4	102,732	101.8	96,121	93.6
8 入 湯 税	1,855	100.1	1,821	98.2	1,554	85.3
現 年 度 分	2,213,747	100.6	2,359,750	106.6	2,292,820	97.2
滞 納 繰 越 分	5,208	107.6	8,780	168.6	1,969	22.4

(資料) 市税務課

注) 決算額は収入済額。

(5) 市民の年度別市税納税額

各年度末現在

年 度	人口 (人)	世帯数 (戸)	税額 (千円)	市民1人当たり 納税額 (円)	市民1世帯当たり 納税額 (円)
平成 23 年	21,804	9,914	2,224,568	102,026	224,387
24	21,513	9,921	2,212,423	102,841	223,004
25	21,179	9,879	2,228,664	105,230	255,596
26	20,753	9,763	2,369,532	114,178	242,705
27	20,293	9,706	2,301,888	113,433	237,161

〈資料〉市税務課

- 注) 1. 人口及び世帯数は住民基本台帳人口 (前年9月30日)
 2. 税額は現年度調定額。

(6) 固定資産評価額

各年度末現在

年 度	土 地 評 価 額				家 屋 評 価 額				
	評 価 総 地 積 (千㎡)	総 評 価 額 (千円)	総 筆 数 (筆)	(㎡ 平 均 当 た り 価 格) (円)	棟 数 (棟)	総 床 面 積 (千㎡)	総 評 価 額 (千円)	(㎡ 平 均 当 た り 価 格) (円)	平 1 均 棟 床 当 た り 面 積 (㎡)
平成 23 年	313,850	37,899,369	59,388	121	14,621	1,929	35,616,308	18,464	132
24	313,577	35,200,817	59,388	112	14,538	1,924	32,283,101	16,779	132
25	313,494	34,965,101	59,437	112	14,441	1,919	32,833,263	17,109	133
26	313,061	34,816,771	59,465	111	14,306	1,915	33,464,272	17,470	134
27	312,822	31,844,343	59,539	102	14,243	1,913	32,235,529	16,849	134

〈資料〉市税務課

(7) 採用税率

単位：円

平成 28 年度

税 目	区 分		標準税率	制限税率	採用税率	
市 民 税	個人	均等割	人口区分なし	3,500	-	3,500
		所得割	所得区分なし	6/100	-	6/100
	法人	均等割	1号法人	50,000	60,000	60,000
			2号法人	120,000	144,000	144,000
			3号法人	130,000	156,000	156,000
			4号法人	150,000	180,000	180,000
			5号法人	160,000	192,000	192,000
			6号法人	400,000	480,000	480,000
			7号法人	410,000	492,000	492,000
		8号法人	1,750,000	2,100,000	2,100,000	
法人税割	(H26.9.30以前に開始する事業年度)	12.3/100	14.7/100	14.7/100		
	(H26.10.1以後に開始する事業年度)	9.7/100	12.1/100	12.1/100		
固定資産税			1.4/100	-	1.4/100	
軽自動車税	原動機付自転車	50cc以下		2,000	3,000	2,000
		51~90cc		2,000	3,000	2,000
		91~125cc		2,400	3,600	2,400
		三輪以上のもの		3,700	5,550	3,700
	軽自動車	二輪		3,600	5,400	3,600
		三輪		3,900	5,850	3,900 (3,100)
		四輪乗用	自家用	10,800	16,200	10,800 (7,200)
			営業用 ※1	6,900	10,350	6,900 (5,500) ※2
		四輪貨物	自家用	5,000	7,500	5,000 (4,000)
			営業用	3,800	5,700	3,800 (3,000)
	もっぱら雪上を走行するもの		-	-	3,600	
	小型特殊自動車	農耕用		-	-	2,400
その他		-	-	5,900		
二輪の小型自動車		6,000	9,000	6,000		
市たばこ税	5,262円/1,000本 (旧3級品 2,925円/1,000本)					
鉱産税	月産200万円を超える		1/100	1.2/100	1/100	
	月産200万円以下		0.7/100	0.9/100	0.7/100	
都市計画税			-	0.3/100	0.3/100	
入湯税	宿泊客1人1泊につき		150	-	150	
	日帰りの入湯客1人につき			-	70	

〈資料〉市税務課

- 注) 1. 平成 27 年度 4 月 1 日以降に新車登録を行った車両の税率。
 2. カッコ内の税率は、平成 27 年 3 月 31 日以前に新車登録を行った車両の税率。
 3. 三輪以上の軽自動車については記載している税率のほか、軽課や重課の規定あり。

1. 士別市主要年表

年 号	月/日	記 事
寛政10年	7月	幕命により支配向3名、天塩川筋をさかのぼり調査。
安政4年	6月	幕命により松浦武四郎が天塩川筋をさかのぼって探検、アイヌが少数住み、この地方を「シュペツ」（大いなる川）と呼ぶ。
明治2年	8月	蝦夷に開拓使を設置、北海道と改める。
明治19年	2月	北海道庁設置。
明治22年	・	道庁の地質調査隊が天塩川をさかのぼる。
明治30年	6月	士別村設置が告示、増毛支庁天塩村戸長役場の治下。
	9月	新保寅吉が剣淵を下り、士別付近を視察。
明治31年	5月	大内勇記が深川から来住、士別の和人来住のはじめ。
	7月	道庁技師、屯田兵移住区画設定のため来村。
	10月	屯田兵屋の建設工事に着手。
明治32年	5月	士別村上川支庁の所轄となり、剣淵村戸長役場所属。
	7/1	屯田兵100戸（のち99戸）名越源五郎第5中隊長の指揮下入植、これを士別開基とする。
	7月	士別神社を建立。大通1丁目に店数軒できる。
明治33年	10月	士別尋常小学校が開校。多寄への入植はじまる。
	5月	山畑善蔵が兵村大通で水稻をはじめて試作。
	・	上士別、下士別への入植はじまる。
	7月	士別郵便局が開局。
明治34年	8月	鉄道が和寒から士別まで開通、旭川との交通はじまる。
	・	温根別への入植はじまる。温根別伊文沢で砂金採取。当時の常食は麦、ソバ、トウモロコシ。
明治35年	9月	剣淵から分離独立し士別村戸長役場を設置、初代戸長に熊谷彦太郎。
	・	（戸数787戸、人口2,520人）
	・	士別～上士別、温根別～剣淵間の道路が開通。
	・	造田が盛んになり土功組合発足。
明治36年	1月	上多寄簡易教育所（現多寄小学校）開校。
	2月	内大部簡易教育所（現上士別小学校）開校。
	4月	役場庁舎大通3丁目に新築。
	9月	鉄道が士別から名寄まで開通、多寄駅が開駅。
明治37年	・	<日露戦争>士別消防組を設置。
明治38年	9月	第1温根別簡易教育所（現温根別小学校）開校。
明治39年	2月	士別村農会を設立。
	4月	士別村2級町村制を施行、初代村長に江刺家雄吉。
	6月	村会議員初選挙で、議員12名を選ぶ。（予算額1万円）養蚕が盛んになりハッカ、亜麻も栽培。
明治40年	2月	帝国製麻士別工場が操業開始、米の生産、兵村をまかなう収穫量に達する。
明治41年	・	多寄の富生藤吉、泥炭水田改良に客土を開始、でん粉の製造盛んになる。
明治43年	・	士別実業青年会（現商工会議所の前身）発足。
	・	上士別菊水橋、パンケ橋完成。
明治44年	4月	西條武平が丸武運動場を開設。
	12月	電話が開通。（加入数34）
明治45年	1月	皇室林野局士別出張所（営林署の前身）設置、天塩岳森林資源により木材の産出盛んになる。
大正元年	11月	北海道銀行士別出張所が開設。士別橋完成。
	・	（士別村戸数2,350戸・人口14,709人）
大正2年	4月	上士別村が士別から分村独立。全道的に大凶作。

年 号	月／日	記 事
大正 4 年	4 月	士別村 1 級町村制を施行。公会堂を建設。
	11 月	士別町制施行。初代町長に遠藤康之が就任。
大正 5 年	6 月	士別にはじめて電灯がつく。
大正 6 年	11 月	町役場庁舎が西 2 条 4 丁目に新築。
大正 8 年	8 月	士別軌道株式会社設立。西香園が開設。でん粉生産が全道の 40%。
	・	飛行機が初着陸。
大正 9 年	6 月	鉄道馬車が士別～上士別間に開通。
大正 12 年	4 月	上士別村 1 級町村制を施行。
昭和元年	・	大正 2 年以来の大凶作。
昭和 2 年	10 月	温根別村が剣淵村から分村独立。
	・	士別に個人タクシー現れる。同時に人力車が消える。
昭和 3 年	8 月	士別軌道の馬車鉄道が蒸気機関車となる。
	9 月	士別開基 30 年記念式典挙行。
昭和 5 年	5 月	士別～温根別間にバス運行。
昭和 7 年	6 月	士別に消火ポンプ自動車導入。大水害と凶作。
昭和 9 年	・	産業組合（農協の前身）が発足。
昭和 11 年	10 月	明治製糖株式会社士別工場（現在の日甜）操業開始、山崎永太「山崎糯の育成」を天皇陛下に奏上。
昭和 13 年	4 月	多寄村が風連村から分村独立。1 級町村制施行。
昭和 15 年	・	名越橋完成。水稻イモチ病大発生。
昭和 16 年	4 月	町立士別実科高等女学校が開校。
	7 月	松谷化学薬品工場が操業開始。
昭和 18 年	・	<太平洋戦争勃発>
	7 月	北海道士別保健所が開設。
昭和 20 年	8 月	町立病院が西 2 条 8 丁目に開設。
	3 月	浅野セメント士別工場焼失。
昭和 21 年	8/15	<太平洋戦争終結>
	9 月	坂栄養食品工場、東洋製線工場が操業。
昭和 22 年	11 月	士別地区労結成。
	・	<日本国憲法、地方自治法施行>
昭和 23 年	4 月	士別、上士別、多寄、温根別各町村議会議員選挙。
	5 月	6.3 制教育制度により中学校を開設。
昭和 24 年	・	士別区検察庁、士別簡易裁判所が開庁。
	8 月	士別町消防本部設置。
昭和 25 年	10 月	士別町公民館を開館。
	1 月	士別町都市計画区域の指定。
昭和 26 年	3 月	士別、上士別農協設立。
	4 月	士別商工会議所設立。中士別、多寄、温根別農協設立。
昭和 27 年	・	北海道士別高校設置。
	7 月	士別町開基 50 年記念式典、士別町産業博覧会開催。
昭和 28 年	1 月	第 1 回成人式。士別高校上士別分校（現士別東高校）開校。
	6 月	士別電報電話局開局。有線放送施設できる。
昭和 29 年	8 月	上士別村を分割し朝日村が分村独立。
	7 月	町営住宅計画策定。士別地方信用組合（現士別信金）発足。
昭和 30 年	5 月	第 1 回さくら祭り。
	7 月	旭川開発建設部士別出張所が設置。
昭和 31 年	12 月	天塩川電源開発期成会結成。
	1 月	上水道布設工事開始。
昭和 32 年	8 月	上川支庁士別税務出張所が開庁。

年 号	月／日	記 事
昭和28年	4月	士別南小学校が開校。あけぼの保育所開設。
	7月	士別町立病院が全焼。
	8月	上士別内大部貯水池決壊し大被害発生。
昭和29年	7/1	市制施行。士別町、上士別村、多寄村、温根別村を合併、道内 20 番目の市誕生。（戸数 6,677 戸、人口 38,854 人）
	8月	初代市長に三浦満吉が就任。
	9月	市制施行記念式典。「市章」の制定。台風 15 号が来襲。
	10月	市立士別総合病院が東 5 条 7 丁目に完成。
	11月	第 1 回市議会議員選挙。（定員 30 名）
昭和30年	4月	デイジー食品工業士別工場操業。国民健康保険事業実施。
	7-8月	全市にわたり大水害発生。
昭和31年	10月	士別飛行場設置。市広報誌創刊。
	2月	第 1 回士別雪まつり開催。
	3月	財政再建団体の指定をうける。（41 年度まで 12 年間）
	8月	第 2 代市長に佐々木良五郎が就任。
昭和32年	10月	朝日村との市界変更。大冷害凶作年。
	3月	森永乳業士別工場操業。
昭和33年	4月	名誉市民に山崎永太氏推挙。市文化賞条例制定。市立図書館開設。
	・	道立上川農業試験場畑作科設置。
	7月	開基 60 年市制施行 5 周年記念式典。
昭和34年	11月	第 2 回市議会議員選挙。テレビが著しく普及。
	4月	道立士別商業高校を開校。
	6月	市街地区の電話自動式となる。
昭和35年	10月	駅前広場を造成。愛の鐘を設置。
	3月	公共下水道事業に着手。
	8月	第 3 代市長に佐々木良五郎が就任。
	11月	駅前ビルにデパート開店。
	12月	産米出荷 30 万俵記念式典。士別市農民大学開講。
昭和36年	・	士別自動車学校（現道北自動車学校）が開校。
	1月	士別南中学校が開校。
昭和37年	7月	乳牛 2,000 頭突破記念式典。
	2月	名誉市民に秋山孝太郎氏推挙。
昭和38年	7月	マザーズホーム開設。
	9月	低開発地域工業促進法指定。
	10月	道道士別滝ノ上線開通。
	11月	第 3 回市議会議員選挙。
	12月	老人ホーム桜丘荘開設。農業構造改善事業指定。
	1月	多寄簡易水道給水開始。
	3月	交通安全都市宣言を決議。
	4月	東多寄酪農生産組合設立。
12月	士別商業高校が東 6 条北 6 丁目に建設。	
昭和39年	5月	山火事多発。東陽、湖南、南沢で 81ha 焼失。
	6月	市立商業高校が道立へ移管。
	7月	開基 65 年市制施行 10 周年記念式典。
	・	市民会館が東 6 条 4 丁目に完成。
	8月	第 4 代市長に木村伊三郎が就任。市営球場完成。
昭和40年	・	第 28 回全道市役所野球大会。第 15 回全道青年大会開催。
	・	冷害凶作 41 年まで 3 年連続。
	1月	国民健康保険全被保険者 7 割給付実施。

年 号	月／日	記 事
昭和 41 年	7 月	国道 239 号士別～苫前間が開通。士別市農業学園開設。
	10 月	市総合庁舎が東 6 条 4 丁目に完成。市営陸上競技場が南士別に完成。
	2 月	士別市外 3 町し尿処理組合設立。
	4 月	住民基本台帳制度を採用。
	6 月	中央公民館完成。
昭和 42 年	7 月	岩尾内ダム着工。市民プール開設。市火葬場完成。
	9 月	士別駅舎改築。
	11 月	第 4 回市議会議員選挙、定数が 26 人になる。
	12 月	市めん羊基地造成。
	3 月	第 1 次酪農近代化計画策定。
昭和 43 年	7 月	天塩川上流総合かん排事業着手。大型水田造成開始。
	8 月	市公設魚菜卸売市場開設。
	11 月	士別中学校が東 6 条北 8 丁目に完成。
	12 月	温根別簡易水道給水開始。つくも水郷公園造成に着手。
	3 月	「市旗」を制定。
昭和 44 年	4 月	市水稻試験所設置。し尿処理場完成。
	6 月	市行政総合振興計画を策定。
	8 月	第 5 代市長に木村伊三郎が就任。第 1 回市民体育祭開催。
	・	市民交通障害保険を開始。国体軟式野球道大会開催。中央通舗装はじまる。
	10 月	「つくも青少年の家」開所。
昭和 45 年	11 月	産米出荷 50 万俵突破記念式典。市公共草地造成。
	4 月	地籍調査を開始。
	6 月	国民健康保険 80 才以上 10 割給付。
	7 月	開基 70 年市制施行 15 周年記念式典。
	・	「市民憲章」を制定。士別市史を刊行。
昭和 46 年	9 月	学校給食センター設置。救急車を配備。
	10 月	上士別統合小学校完成。上士別出張所新築。
	11 月	市浄水場拡張工事着手。北星保育所開設。
	5 月	米生産調整はじまる。全市 2,050ha の休耕、土地改良センター設置。
	7 月	高齢者学級九十九大学開設。
昭和 47 年	10 月	羊が丘小公園完成。
	1 月	農業者年金業務開始。
	3 月	岩尾内ダムが完成。
	・	国営かん排剣和幹線トンネル貫通。
	4 月	国営大和地区大規模草地事業着手。
昭和 48 年	6 月	グリーンベルト舗装工事はじまる。
	7 月	上士別遺跡発掘調査着手。
	9 月	あすなろ公園を開設。冷害凶作年。
	1 月	70 才以上 0 才児医療費の 10 割給付実施。
	・	札幌オリンピック聖火リレー本市通過。
昭和 49 年	・	青少年会館が東 4 条 4 丁目に完成。
	3 月	農業振興地域整備計画策定。上川北部広域市町村圏指定。
	4 月	名誉市民に佐々木良五郎氏推挙。士別地方消防事務組合設立。
	7 月	士別地方衛生事務組合設立。
	8 月	第 6 代市長に木村伊三郎が就任。
昭和 50 年	11 月	中央通観月跨線橋が完成。
	2 月	婦人福祉会館が東 3 条 1 丁目に完成。
	4 月	行政パトロール車配備。
昭和 51 年	6 月	日向神代神楽が伝承される。

年 号	月/日	記 事
昭和 49 年	7 月	市総合体育館着工。
	10 月	重度心身障害者医療費の無料化。65 才以上寝たきり老人医療費の無料化。
	3 月	公共下水道終末処理場が完成、水洗トイレ普及。
	5 月	第 7 代市長に國井英吉が就任。
	7 月	市総合体育館が完成。
昭和 50 年	8 月	第 23 回日専連全道大会開催。
	11 月	日本バレーボールリーグ士別大会開催。
	・	水田の休耕全市の 75%、面積は 6,380ha に及ぶ。
	1 月	あすなろ保育所を開設。
	6 月	市農業振興条例を制定。
昭和 51 年	8 月	第 26 回全道青年大会開催。
	12 月	温根別生活改善センター設置。
	2 月	歩くスキー指導にフィンランドのピヒカラ氏来市。
	・	日中交歓卓球士別大会開催。
	6 月	少年自然の村を上士別遺跡周辺に開村。
昭和 52 年	7 月	第 14 回全道サイクリング大会開催。
	8 月	第 1 回天塩川まつり開催。
	9 月	温根別ダムが着工。
	11 月	士別高校が南士別に新築校舎を完成。新市総合計画樹立。
	・	第 1 回市農業功労者表彰。しべつ霊園墓地造成に着手。
昭和 53 年	6 月	タイムカプセルつくも水郷公園に埋設。
	7 月	士別西小学校が西 4 条 9 丁目に新設着工。
	11 月	士別地区林業センターが多寄町日向に完成。福祉村北町に建設計画なる。
	2 月	北方圏展を開催。
	4 月	第 3 期公共下水道事業。
昭和 54 年	5 月	第 8 代市長に國井英吉が就任。
	・	駅南地区を工業団地造成地区に設定。
	6 月	初の市指定文化財に屯田兵屋と上士別遺跡指定される。
	・	上水道第 2 期拡張事業。多寄簡易水道拡張事業着手。士別市表彰条例を制定。
	7 月	親子ツアー開催。
昭和 55 年	11 月	名越大橋完成。
	2 月	市勤労者体育センター開館。
	3 月	雪と親しむシンポジウム開催。
	4 月	市サイクリングターミナル開館。
	6 月	つくも市民プール完成。
昭和 56 年	7 月	開基 80 周年市制施行 25 周年記念式典。「健康都市」を宣言。
	・	名誉市民に久光鷹士氏を推挙。あすの士別を語る市民集会開催。
	8 月	第 1 回酪農まつり開催。
	10 月	総合福祉センター完成。東北・北海道柔道大会開催。
	11 月	東丘地区、新住居表示制度に移行。
昭和 55 年	1 月	公区制度を廃止し自治会制に移行。カナダからカーリング競技が普及。
	3 月	士別南小学校改築。
	6 月	日向森林公園が開園。日加親善高校レスリング大会開催。
	8 月	ボーイスカウト全道大会開催。
	11 月	つくも水郷公園完工。農作物冷害年。
昭和 56 年	1 月	士別南小学校落成。
	2 月	士別北町地区道営ほ場整備事業竣工。
	6 月	全道高校サッカー選手権大会開催。
	・	中日友好ウエイトリフティング大会開催。

年 号	月／日	記 事
	7 月	士別市立博物館落成。
	9 月	北海道陸上競技選手権大会開催。第 15 回赤十字北海道大会開催。
	・	トヨタ自動車士別試験場設置期成会設立。
昭和 57 年	11 月	士別～苫前間道路貫通。北温小学校落成。上士別環境センター通水式。
	・	多寄西地区道営ほ場整備事業竣工。
昭和 58 年	5 月	第 9 代市長に國井英吉が就任。
	6 月	トヨタ自動車士別試験場が着工。
昭和 59 年	2 月	第 1 回ピヒカラ樹氷クロスカントリー大会開催。
	4 月	士別市廃棄物一般処分場供用開始。
	11 月	日加親善スポーツ交流ウエイトリフティング大会開催。
昭和 60 年	4 月	士別市統計協議会設立 30 周年記念式典。
	7 月	市制施行 30 周年記念式典。
	10 月	トヨタ自動車士別試験場第 1 期工事完成。
昭和 61 年	3 月	士別市白山中学校閉校式。
	11 月	市立士別総合病院新築工事着工。
昭和 62 年	5 月	第 10 代市長國井英吉が就任。
	6 月	「非核平和都市」を宣言。
昭和 63 年	8 月	全国高等学校総合体育大会開催。（ウエイトリフティング競技）
	9 月	第 1 回士別ハーフマラソン大会。
	12 月	市立士別総合病院が竣工開設。
平成元年	2 月	西児童センター開館。
	9 月	士別市商工大学開校式。国体リハーサル大会開催。（社会人、実業団、マスターズ、女子ウエイトリフティング競技）
	12 月	日向スキー場第 2 リフト運行開始。
	3 月	士別、中士別、上士別、温根別の 4 農協合併により「士別市農協」が発足。
	7 月	開基 90 周年記念式典。
平成 2 年	9 月	第 23 回がん予防道民大会開催。
	・	第 44 回国民体育大会ウエイトリフティング競技大会開催。
	10 月	スーパーシンポジウム I N 士別開催。
平成 3 年	11 月	公会堂展示館開館。
	5 月	第 11 代市長に樫木実が就任。
平成 4 年	12 月	士別市地方卸売市場新設移転落成。
	10 月	勤労者センター新設落成。
平成 5 年	12 月	上士別構造改善センター完成。士別南中学校新築落成。
	1 月	養護老人ホーム桜丘荘新設移転落成。
	3 月	名誉市民に國井英吉氏推挙。
平成 6 年	5 月	羊飼いの家開設。
	3 月	第 12 回北海道身体障害者冬季スポーツ大会。
平成 7 年	8 月	93 市民ふれあいスポーツフェスティバル。
	・	第 48 回国民体育大会ウエイトリフティング北海道予選会。
	4 月	世界のめん羊館オープン。特別養護老人ホーム「士別コスモス苑」開設。
平成 7 年	5 月	南郷市民プールオープン。
	6 月	第 12 代市長に樫木実が就任。
	7 月	市制施行 40 周年記念式典。
	1 月	士別市多世代スポーツ交流館開設。
	4 月	ボヌール士別竣工。
	9 月	士別小学校落成。
	11 月	不動大橋完成。
	12 月	流雪溝が供用開始。

年 号	月/日	記 事
平成 8 年	1 月	保健福祉センター・成人病健診センター開設。
	7 月	橘選手ウエイトリフティングでアトランタオリンピック出場。
	・	豪州ゴールバーン市長一行来市。
	11 月	市民文化センター完成。
平成 9 年	12 月	士別訪問ステーション開設。
	3 月	第 4 次士別市総合計画策定。
	4 月	士別市障害者福祉計画策定。
	5 月	豪州ゴールバーン市へ公式訪問。
平成 10 年	11 月	南町住居表示変更。
	12 月	スポーツ合宿センター「SHIBETSU inn 翠月」オープン。
	2 月	工藤・中峰選手カーリングで長野冬季オリンピック出場。
平成 11 年	5 月	第 13 代市長に田苺子進が就任。
	7 月	士別市開基 100 年記念式典。ゴールバーン市と姉妹都市提携調印。
平成 12 年	8 月	スポーツによるまちづくり全国自治体サミット'99 開催。
	4 月	「容器包装リサイクル法」全面施行に伴うプラスチック等の分別収集開始。
平成 13 年	・	下北大橋完成。
	5 月	豪州ゴールバーン市へ公式訪問。
	10 月	愛知県三好町と「友好都市」提携調印。
	4 月	学校給食センター新築移転。
平成 14 年	10 月	小出義雄監督・高橋尚子選手を迎えて「きらめきトーク i n 士別」開催。
	12 月	文化センターグランドピアノ更新。
	1 月	ピュアランド「はぐくみ」（北星保育園に子育て支援センター「ゆら」と母子通園センター「のぞみ園」を併設）完成。
平成 15 年	2 月	認知症老人グループホーム「サンフラワー」オープン。
	3 月	士別市人づくり・まちづくり推進計画策定。
	5 月	第 14 代市長に田苺子進が就任。
	1-12 月	未(ひつじ)年にちなんだ各種イベント実施(市民ミュージカル「羊の丘のクリスマス」、全国ニット大賞、サフオークフェスティバル等)
	1 月	士別市・朝日町共同火葬場「天塩川清流苑」完成。
平成 16 年	2 月	あすなろ交流館「ぷらっと」オープン。
	・	秋篠宮同妃両殿下が来市。世界のめん羊館をご見学。
	3 月	士別市福祉のまちづくり条例制定。士別市男女共同参画行動計画策定。
	4 月	兼成橋完成。
	6 月	豪州ゴールバーン市民訪問団一行来市。
	7 月	豪州ゴールバーン市マルワリー高校生短期留学研修のため来市。
	10 月	北海道縦貫自動車道「和寒～士別・剣淵」間が開通。
平成 17 年	2 月	士別、多寄、和寒、剣淵、天塩朝日の 5 農協合併により「北ひびき農協」が発足。
	4 月	士別市・朝日町合併協議会設立。
	7 月	市制施行 50 周年記念式典。生涯学習情報センター「いぶき」オープン。
平成 18 年	9 月	台風 18 号の強風による家屋・施設・農作物等被害が全市で発生。
	1 月	士別市・朝日町が合併協定書に調印。
	7 月	豪州ゴールバーン市マルワリー高校生が短期留学研修のため来市。
	8 月	朝日町との合併により「士別市」閉庁式。
	9 月	士別市・朝日町合併により新「士別市」が誕生。
平成 18 年	・	新「士別市」初代市長に田苺子進が就任。
	10 月	士別中学校新校舎完成。
	11 月	新「士別市」誕生記念式典挙行。
平成 18 年	4 月	新「士別市」初の市議会選挙。(定員 22 名)
	5 月	士別河川防災ステーション(川の遊学館「めぐみ」)オープン。

年 号	月／日	記 事
平成 19 年	8 月	北海道縦貫自動車道士別剣淵～多寄町間の中心杭打式。
	10 月	あさひサンライズホールで「北海道演劇祭」開催。
	4 月	士別高校・士別商業高校が統合・再編され、士別翔雲高校開校。
	7 月	豪州ゴールバーン市マルワリー高校生が短期留学研修のため来市。
	8 月	「羊のまちのスープカレー」発売。
平成 20 年	11 月	大阪世界陸上に出場のドイツ選手団 108 名が直前合宿を実施。
	8 月	糸魚小学校新築落成。
平成 21 年	8 月	北京五輪に出場のドイツ陸上選手団 57 名が直前合宿を実施。
	4 月	士別市農畜産物加工体験交流工房「の～む」オープン。
平成 22 年	7 月	豪州ゴールバーン・マルワリー市との姉妹都市提携 10 周年。
	9 月	新市第 2 代市長に牧野勇司が就任。
	1 月	多寄小学校新築落成。
	3 月	瀧上選手がバンクーバーパラリンピックノルディックスキー競技に出場。
	7 月	大雨により市内一部道路が冠水。
平成 23 年	10 月	愛知県みよし市（旧三好町）との友好都市提携 10 周年。
	・	豪州ゴールバーン・マルワリー市へ公式訪問。
	3 月	朝日町合併特例区協議会解散。
	4 月	朝日地域交流施設「和が舎」オープン。
	・	士別市立博物館リニューアルオープン。
	5 月	新嘗祭献穀に係るお田植えはじめ。
	6 月	「士別ビートまつり」開催。
	8 月	「士別にコラッセ夏学校」を開校し、福島県川内村の児童を受入。
	9 月	北北海道中央圏域定住自立圏形成協定調印。
	10 月	士別市朝日水力発電建設促進期成会設立。
平成 24 年	11 月	愛知県みよし市と防災協定調印、協定締結。
	12 月	北海道てん菜振興自治体連絡協議会設立。
	1 月	福島県川内村村民来市。
	4 月	市立あいの実保育園 開園。
	8 月	トヨタ自動車との連携による「トヨタ自動車 いま・むかし」開催。
平成 25 年	9 月	士別市公式「FaceBook ページ」開設。
	・	ひつじによる街づくり 30 周年記念事業を開催（実行委員会主催）。
	10 月	第 1 回子ども議会開催。
	・	ゴールバーン誕生 150 周年記念式典に特使（田莉子氏、千葉氏）派遣。
	1 月	日向温泉リニューアルオープン。
	3 月	士別土地開発公社解散に関わる清算終了（解散日は平成 24 年 10 月 1 日）。
	・	武徳、下士別、中多寄小学校 閉校。
	4 月	士別市あけぼの子どもセンター「愛遊夢」を開設。
	・	士別市「バイオマス資源堆肥化施設」供用開始。
	6 月	第 30 回天塩岳山開き開催。
・	第 2 回「士別ビートまつり」開催。	
7 月	24 年ぶりとなる本市でのプロ野球公式戦・イースタンリーグ「北海道日本ハム」対「東京ヤクルト」、ふどう野球場で開催。	
・	多寄産春小麦を使用した焼酎「恋し羊」発売。	
9 月	新市第 3 代市長に牧野勇司が就任（2 期目）。	
・	士別市と道北 5 市（旭川、稚内、留萌、紋別、名寄）が、ユジノサハリンスク道北物産展を開催。	
10 月	第 2 回子ども議会開催。	
・	「2013 かわうち復興祭」に牧野市長、神田議長ほか、20 人が参加。川内村と「絆づくり協定」を締結。	

年 号	月／日	記 事
平成 26 年	・	丸武児童公園がリニューアル。
	・	『2013 北海道カレーサミット in 士別×第 7 回羊まつり』が開催。
	11 月	子どもの権利フェスタを開催。
	1 月	私の士別・あなたのふるさと応援寄附金」において、年間寄附件数が 1,000 件を突破。
	・	旧士別市、第 12 代市長の檜木実氏が逝去。
	7 月	ゴールバーン・マルワリー市訪問団が来市。
	・	士別市の水道水をボトリングした「士別の水」が完成。
	・	士別市生涯学習情報センターに、福島県川内村を紹介する「絆づくりコーナー」を開設。
	8 月	北海道日本ハムファイターズ事業「北海道スマイルキャラバン」を中央公園で開催。
	・	「2014 かわうち復興祭」に相山副市長、丹議長ほかに参加。
平成 27 年	・	さほっち・メイちゃんの結婚式及び披露宴を開催。
	・	士別市産業フェアに福島県川内村の遠藤村長ほか、8 名が参加し特産品を販売。
	9 月	士別市と 8 市（旭川、稚内、留萌、紋別、名寄、富良野、深川、芦別）が、ユジノサハリンスク道北物産展を開催。
	・	福島県川内村で開催された「2014 ふたばワールド」に参加。
	10 月	落成 50 周年記念「50 年目の音楽祭」を市民文化センター大ホールで開催。
	・	トヨタ自動車士別試験場 30 周年記念パーティー開催。
	12-1 月	未年にちなみ士別神社で「未年カウントダウン」開催。
	1 月	さほっち・メイちゃんの子どもである「未生（みう）ちゃん」が誕生。
	・	士別郵便局で年賀状配達式を開催。
	・	北海道日本ハムファイターズの「北海道 179 市町村応援大使」として木佐貫選手、市川選手が大使に就任。
	1-2 月	ブリヂストン試験研究施設市民見学会を実施。
	・	「スノーパークフェスタ in 水郷公園」が初開催。
	・	士別市合併 10 周年記念事業、NHK 公開録画「俳句王国がゆく」を収録。
	4 月	温根別中学校が閉校。
	6 月	トヨタ自動車株式会社から、トヨタ超小型 EV「COMS」3 台の寄贈。
	・	トヨタ自動車株式会社女子ソフトボールチームが表敬訪問。
	・	士別翔雲高校総合ビジネス科の協力を得て、「天塩川の水と士別産砂糖・ビート（甜菜）オリゴでつくったサイダー（通称：天サイダー）」が完成。
	・	士別翔雲高校商業部と士別青年会議所が協力し「うんメェ〜♪パイ」を制作。
・	合併 10 周年記念事業「てん菜振興シンポジウム」を開催。	
7 月	ゴールバーン・マルワリー市高校生短期留学研修受入。	
8 月	「サフォークジム」を福島県川内村で実施。	
・	トヨタ工業学園専門部が「2015 士別合宿研修」異業種体験を実施。	
・	日本ウエイトリフティング協会ナショナルチームが合宿を実施。	
・	合併 10 周年記念事業「森林資源とこの街の歴史展」を開催。	
9 月	合併 10 周年記念事業「ふるさとの記憶森脇啓好写真展」を開催。	
・	合併 10 周年記念事業「畠山みどりリサイタル」を開催。	
10 月	士別市合併 10 周年記念事業としてトヨタ自動車株式会社士別試験場で「健康ウォーキング」を開催。	
・	北海道日本ハムファイターズの「北海道 179 市町村応援大使」として木佐貫選手と市川選手が来市し、トークショーを開催。	
・	「士別市まち・ひと・しごと創生総合戦略」を策定。	
平成 28 年	1 月	女優・冒険家の和泉雅子さんが士別ふるさと大使に就任。

年 号	月／日	記 事
平成 28 年	・	2020 年オリンピック・パラリンピック東京大会開催「ホストタウン」構想で一次登録。
	・	第 92 回箱根駅伝優勝「青山学院大学」の小椋裕介選手（士別市出身）が 2 年連続 7 区で区間賞を獲得。
	3 月	合併 10 周年記念事業としてトヨタ自動車株式会社士別試験場で「雪上健康ウォーキング&歩くスキー」を開催。
	・	士別市史「士別市史第三集」と写真集「写真でつづる士別の歩み」を刊行。
	・	上士別小・中学校竣工。松井エイコ氏によるモザイクステンドグラスを設置。
	4 月	子育て支援センターに保健師配置。
	・	士別神社新宮司に「佐藤元保」さん就任。前宮司佐藤公聰さん名誉宮司に。
	・	岡田純一さんふるさと大使就任。
	5 月	わんぱくフェスティバル 20 年目の節目の開催。くす玉を割ってお祝い。
	6 月	全日本マスターズウエイトリフティング競技選手権大会開催。12 年ぶり。
	7 月	全日本ジュニア&レディースサマージャンプ朝日大会 20 回記念大会。
	・	士別ハーフマラソン 30 回記念大会。
	8 月	上士別小学校・上士別中学校新校舎落成式
	・	3つの台風が北海道を直撃。大雨による家屋被害、農業被害などが多数発生。多くの市民が一時避難。
	9 月	スポーツ合宿 40 年、ハーフマラソン 30 年を記念し、「市民座談会」を開催。
	・	日台親善協会設立総会。
10 月	士別市いきいき健康センターオープン。	
・	士別市 P R C M 完成試写会。	
11 月	北海道日本ハムファイターズ白井コーチ講演会の開催。	
12 月	士別冬至祭を開催。	
・	しべつ霊園に合同墓が完成。	
平成 29 年	2 月	第 35 回全日本スノーボード選手権大会北海道地区大会が日向スキー場で初開催。
	・	ダイハツ工業株式会社北海道自動車試験場 25 周年記念式典開催。

2. 旧朝日町のあゆみ

年 号	月/日	記 事
安政 4 年	・	幕命により松浦武四郎が天塩川を探索。ペンケヌカナンブに至る。
明治 38 年	・	士別村字士別御料農地区画が貸下げになり、道内各地から入植者が入り開拓が始まる。(1 線～9 線)
	・	朝日町の開基
明治 41 年	4 月	士別第 5 簡易教育所開校。(現糸魚小学校)
	7 月	御料地 5 線にマッチ軸木工場が創業する。(朝日町林産工業の始まり)
明治 42 年	・	本通 42 号(現字中央 4058 番地)で水稻が試作される。(朝日町の水稲の始まり)
明治 43 年	12 月	御料地 3 線に奥士別駅通所が設けられる。
明治 44 年	4 月	ペンケ植民地(甲一線)の入植始まる。
明治 45 年	9 月	壬子教育所開設。(旧壬子小学校)
大正元年	・	御料地 5 線に上士別和田医院奥士別分院が開院する。(開業医の始まり)
大正 2 年	4 月	上士別村が士別村より分村独立する。
	・	御料地市街(現朝日市街地)の区画の賃下げ始まる。
大正 3 年	4 月	糸魚尋常小学校登和里分校開設。(旧登和里小学校)
大正 4 年	3 月	上士別消防組が設置認可、奥士別に第 2 部が置かれる。(朝日町消防団の始まり)
	5 月	糸魚尋常小学校附属似峡簡易教育所開設。(旧似峡小学校)
	6 月	御料地市街に奥士別巡查駐在所が置かれる。
大正 5 年	11 月	奥士別郵便局が開局される。
大正 6 年	8 月	御料地 3 線に帝室林野管理局士別出張所の分担区員駐在所が開設される。
	11 月	御料地 25 線にニイサマップ駅通所が設けられる。
大正 8 年	5 月	天塩川がはん濫し、開村以来の大水害となる。
大正 11 年	2 月	似峡市街地に似峡集配所(似峡郵便局の前身)が開設。
大正 12 年	3 月	上士別産業組合支部開設。(朝日町農業協同組合の前身)
	12 月	帝室林野管理局第 2 士別出張所が設置される。(朝日営林署の前身)
大正 14 年	6 月	上士別～奥士別間に馬車鉄道が開通。
昭和元年	8 月	市街地に電燈がともる。(98 戸、100 燈、街路燈 16 燈)
昭和 2 年	9 月	馬車鉄道の動力、馬に代わって蒸気機関車となる。
昭和 5 年	・	士別森林鉄道敷設工事奥士別市街を起点に着工される。
	11 月	奥士別郵便局で電信業務が開始される。
昭和 6 年	2 月	奥士別郵便局で電話交換業務が開始される。(加入戸数 23 戸)
	・	ペンケヌカナンブ移民地(三栄地区)の入植始まる。
	・	新奥士別移民地(茂志利地区)の入植始まる。
昭和 7 年	4 月	士別～奥士別間にバスが運行。(17. 4～23. 9 までの間ガソリン不足により運休)
	7 月	似峡尋常小学校茂志利特別教授場開設。(旧茂志利小学校)
	・	上似移民地の入植始まる。
昭和 8 年	8 月	御料地市街で、上士別鈴木歯科医院奥士別分院が開業する。
	10 月	似峡尋常小学校上似特別教授場開設。(旧上似小学校)
昭和 10 年	・	奥士別火災予防組合設立。
昭和 12 年	7 月	甲子貯水池完成。
昭和 16 年	12 月	<大東亜戦争が勃発>
昭和 20 年	8 月	<終 戦>
	9 月	戦後開拓者 12 戸 63 名ペンケ中の沢に入植。(戦後開拓の始まり)
昭和 21 年	・	上士別警防団第 2 分団本部(旧消防庁舎)新築。
昭和 22 年	6 月	糸魚中学校開設。(現朝日中学校)

年 号	月／日	記 事
昭和 23 年	6 月	糸魚中学校似峡分校開設。(旧似峡中学校)
	11 月	登和里小学校で「みそ汁」給食を実施。
	9 月	士別～奥士別間バス運行再開。
昭和 24 年	8 月	朝日村が上士別村から分村独立する。
	9 月	第 1 回村長・村議会議員選挙が行われ、初代村長に織戸三松が就任。
昭和 25 年	10 月	朝日～似峡間バス運行開始。
	・	新奥士別簡易郵便局開局。
	12 月	登和里簡易郵便局開局。
	1 月	役場庁舎新築開庁する。
	・	朝日村農業協同組合創立。
昭和 26 年	4 月	朝日村農業共済組合創立。
	6 月	開村祝賀会を実施。
	11 月	三栄小学校開設。
	8 月	朝日村国民健康保険事業開始。
昭和 27 年	・	朝日村国民健康保険直営診療所開設。
	12 月	火葬場新設。
	・	天塩川電源開設期成会が結成され、岩尾内ダム建設陳情に乗り出す。
昭和 28 年	8 月	<住民登録制度施行される>
	12 月	士別～朝日間道路冬の除雪が行われ、この年からバス通年運行となる。
昭和 29 年	2 月	任意組織朝日商工会が設立される。
	4 月	朝日～三栄間バス運行開始。
	7 月	士別信用金庫朝日支店開設される。
	8 月	行政区設置。
昭和 30 年	・	朝日村に公営住宅が建設される。(糸魚団地 5 戸)
	9 月	台風 15 号来襲し、未曾有の森林被害を受ける。
昭和 31 年	12 月	「国有林野整備臨時措置法」により、北線地区国有林を買受ける。(町有林の始まり)
	5 月	私設ふたば保育所開設される。(朝日町の保育所の始まり)
昭和 32 年	1 月	朝日巡査部長臨時派出所が設置される。
	・	士別市との境界変更を行う。
昭和 33 年	・	朝日村で、しょう紅熱大流行。患者 22 名発生する。
	3 月	市街地にハイヤー営業所開設される。
昭和 34 年	・	森林鉄道廃止。
	1 月	村報「あさひ」第 1 号発行される。
	4 月	似峡～茂志利バス運行開始。
	10 月	役場庁舎落成。(現庁舎)
昭和 35 年	11 月	道道下川愛別線朝日愛別間開通。
	・	開村 10 周年記念式典挙行。
	12 月	バス路線全線通年運行となる。
	5 月	村立あさひ季節保育所開設される。
	・	朝日村の人口ピークとなる。(6,754 人)
昭和 36 年	・	小児マヒ大流行。朝日村で患者 9 名発生する。
	1 月	法制、朝日商工会発足する。
	10 月	朝日国設スキー場 C 級認可。
昭和 37 年	・	三望台シャンツェ (50m 級) 完成。
	1 月	町制が施行される。

年 号	月／日	記 事
昭和 38 年	8 月	「町章」を制定。
	・	市街地道道の舗装工事が着工される。(11 月完成)
	10 月	道道士別滝ノ上線開通
	2 月	高松宮殿下来町。
昭和 39 年	3 月	「交通安全町」を宣言。
	4 月	糸魚中学校三栄分校開設。
	・	似峡中学校茂志利分校開校。
	・	38 年度国家予算に、岩尾内ダム実施計画書が計上。岩尾内ダムの建設が決定。
昭和 40 年	3 月	国民健康保険診療所が廃止される。
	7 月	地籍調査事業始まる。(41 年完了)
昭和 41 年	3 月	朝日中学校三栄分校廃校。
	4 月	岩尾内ダム建設工事着工。
	9 月	第 5 回町長・町議会議員選挙が行われ、千葉達朗が第 2 代第 5 期町長に就任。
	10 月	朝日町学校給食センター完成。(41. 2 から操業)
昭和 42 年	2 月	士別市外 3 町し尿処理組合設立。
	12 月	上似小学校廃校。
	・	NHK 上士別テレビジョン放送局開局。
	・	茂志利トンネル建設工事着工。
昭和 43 年	1 月	織戸三松氏朝日町名誉町民に推挙される。
	・	名誉町民織戸三松氏逝去。町葬をもって遺徳偲ぶ。
	3 月	似峡小・中学校廃校。
	7 月	岩尾内ダム建設起工式が挙行される。
昭和 44 年	8 月	農村集団自動電話が開通。(166 戸)
	8 月	「町旗」を制定。
	10 月	福祉センター完成。
昭和 45 年	11 月	「町民憲章」を制定。
	6 月	町民プール完成。
	8 月	開町 20 周年記念式典挙行。
	9 月	第 6 回町長・町議会議員選挙が行われ、千葉達朗が第 6 期町長に就任。
昭和 46 年	・	朝日町文化財保護条例が制定され、第 1 号として「瑞穂（青年子供）獅子舞」が指定される。
	12 月	第 1 期振興山村の指定を受ける。
	5 月	教育センター開設。
	9 月	じん芥焼却処理施設完成。
昭和 47 年	11 月	岩尾内ダム放水路にゲートが下ろされ湛水が開始。
	12 月	この冬から市街地の排雪作業が行われる。
	・	岩尾内発電所発電開始。
	・	米の生産調整が始まり朝日町で 751 トン（面積換算 223. 7 ヘクタール）の生産調整が実施される。
昭和 47 年	2 月	地域集団自動電話が町全域に架設される。
	4 月	「過疎地域対策緊急措置法」による過疎振興地域となる。
	7 月	武道館建設。
	9 月	久尾内沢入口に淡水魚畜養殖施設が完成する。
昭和 47 年	・	朝日地区道営ほ場整備事業着工。(53 年完了)
	・	岩尾内ダム上流にやまべの稚魚放流事業が始められる。
昭和 47 年	1 月	老人医療費無料化（70 歳以上）実施。

年 号	月/日	記 事	
	2 月	札幌オリンピック冬期大会聖火ランナー13名参加。	
	4 月	士別地方消防事務組合が発足し朝日町に消防支署が置かれる。	
	9 月	第21回全国へき地教育研究大会第13分科会開催。(壬子小学校)	
	11 月	道道下川愛別線朝日下川間開通。	
昭和48年	4 月	字名を改正する。	
	8 月	市街地で簡易水道施設工事が始まる。(49.5完成)	
	9 月	第7回町長・町議会議員選挙が行われ、千葉達朗が第7期町長に就任。	
	昭和49年	1 月	岩尾内湖を中心に区画漁業権を設定する。
	2 月	朝日地区林産協同組合設立。	
	9 月	長南シウさん100歳を迎え、総理大臣より銀杯を贈られる。(104歳で死去)	
	昭和50年	4 月	消防支署に救急車が配置され、救急業務が開始される。
	12 月	穴田正清氏朝日町名誉町民に推挙される。	
	昭和51年	5 月	朝日町立歯科診療所開設。
	11 月	老人保健センター開館。(町営公衆浴場併置)	
	昭和52年	9 月	第8回町長・町議会議員選挙が行われ、千葉達朗が第8期町長に就任。
昭和53年	1 月	天塩岳が道立自然公園に指定。	
	4 月	指定金融機関(士別信用金庫)を設置し、業務が開設される。	
	5 月	ポンテシオ発電所建設計画現地調査着手。	
	8 月	岩尾内湖周辺環境整備工事着手。	
	昭和54年	2 月	朝日町アマチュア無線クラブ、朝日町無線赤十字奉仕団結成。
	3 月	茂志利中学校廃校。	
	8 月	開町30周年記念式典挙行。	
	・	町の木に「アカエゾマツ」、町の花に「エゾムラサキツツジ」を設定。	
	10 月	三望台にオールシーズンジャンプ台完成。	
	12 月	農業者センター完成。	
	昭和55年	7 月	岩尾内太鼓愛好会結成。
	9 月	交通事故死ゼロ2,500日達成。	
	11 月	山村研修センター完成。	
	12 月	朝日ヶ丘スキー場にリフト運行夜間照明開始。	
	昭和56年	9 月	第9回町長・町議会議員選挙が行われ、千葉達朗が第9期町長に就任。
	10 月	民法4局上士別テレビジョン放送局開局。	
	11 月	「朝日町史」を発刊。	
	昭和57年	1 月	あさひ保育所改築。
	8 月	農業者トレーニングセンター完成。	
	11 月	南朝日・三栄地区テレビ共同受信施設完成。	
	昭和58年	6 月	ポンテシオ発電所運行開始。
	・	町民テニスコート夜間照明施設完成。	
	7 月	朝日町総合振興計画策定。	
	8 月	町の若者の企画による「岩尾内ミュージックフェスティバル」が開催される。	
	9 月	朝日三望台極微少テレビジョン放送局開局。	
	11 月	天塩岳ヒュッテ完成。	
	12 月	岩尾内地区テレビ放送共同受信施設完成。	
	・	北一線地区テレビ放送共同受信施設完成。	
	昭和59年	6 月	上川管内青年体育大会を開催。
	・	第1回「天塩岳」山開き開催。	
	7 月	道民スポーツ上川北部夏季大会を開催。(剣道・卓球)	

年 号	月/日	記 事
昭和 60 年	9 月	瑞穂獅子舞 70 周年記念式典挙行。
	10 月	町民ゲートボール場完成。
	・	山村広場完成。(元年 6 月ナイター完備)
	11 月	あさひスキー場ロッジ完成。
	・	勤労者会館完成。
	・	岩尾内湖展望台完成。
昭和 61 年	7 月	あさひゴルフ練習場完成。
	8 月	商工会館完成。
	9 月	第 10 回町長・町議会議員選挙が行われ、千葉達朗が第 10 期町長に就任。
	・	農業廃棄物処理施設完成。
昭和 62 年	10 月	保健推進功労厚生大臣表彰受賞。
	7 月	多目的コート完成。
	8 月	ヤマベ養殖池(4基)完成。
	9 月	第 15 回道北文化集会を開催。
昭和 63 年	11 月	社会教育研修センター完成。
	3 月	茂志利小学校休校。
	・	全国ジャンプスポーツ少年団交流大会開催。
	8 月	ひまわりツアーで東京から女性 105 名来町。
	11 月	農産加工実習施設完成。
	・	朝日町子ども会育成連合会設立 20 周年記念式典。
昭和 63 年	12 月	登和里コミュニティセンター完成。
	3 月	朝日町行政改革懇談会から行政改革答申。
	5 月	'88 朝日町インだべさ開催。芸能人 7 人が来町。
	8 月	天塩岳避難小屋完成。
	9 月	糸魚小学校開校 80 周年記念式典挙行。
昭和 63 年	・	「防犯町」を宣言。
	10 月	広域市町村圏主催の天塩川サイクリングが開催される。
	・	体育協会 30 周年記念式典。
平成元年	11 月	運動広場完成。
	5 月	横路知事ふるさと訪問で来町。
平成 2 年	9 月	第 11 回町長・町議会議員選挙が行われ、松葉昭参が第 3 代第 11 期朝日町長に就任。
	・	第 44 回国民体育大会(はまなす国体)大会旗・炬火リレー。
	10 月	第 3 回ツール・ド・北海道、第 3 ステージ通過会場(下川～士別)
	・	瑞穂獅子舞伝習館完成。
	・	住民事務電算端末機導入。
	3 月	商工会青年部による第 1 回「ベタ雪まつり」が開催される。
	・	「生涯スポーツの町」を宣言。
	・	三栄小学校休校。
	4 月	「過疎地域活性化特別措置法」による過疎地域指定となる。
	5 月	千葉達朗氏名誉町民に推挙される。
	・	名誉町民千葉達朗氏逝去、町葬をもって遺徳を偲ぶ。
7 月	第 22 回道民スポーツ上川北部夏季大会が開催される。(卓球・ソフトボール)	
8 月	上川管内獅子舞サミット開催。	
9 月	町内の若者主催による初の全日本力じまんトライアスロン朝日大会開催。	
11 月	岩尾内太鼓愛好会結成 10 周年記念式典開催。	

年 号	月/日	記 事
平成 3 年	12 月	国内初のローラースキーコース完成。
	・	「暴力追放町」を宣言。
	2 月	特別養護老人ホーム「朝日美土里ハイツ」完成。
	3 月	「朝日美土里ハイツ」デイ・サービス開始。
	・	壬子小学校休校。
	4 月	朝日美土里ハイツ開所。
	5 月	第 1 回天塩川 J r マラソン大会開催。
平成 4 年	7 月	縫製工場中半産業(株)朝日工場操業。
	・	米麦等乾燥調整施設完成。
		朝日中学校 L L (語学演習) 機器導入
	9 月	第 1 回全日本サマーコンバインド大会開催。
	10 月	天塩岳避難小屋トイレ完成。
	11 月	町道愛別道路茂志利トンネル改修・工事竣工。
	12 月	南朝日地区にイルミネーション点灯。
	3 月	木材乾燥加工施設完成。
	9 月	アサヒカーボン株式会社操業。
	・	学校週 5 日制導入。
	10 月	ふるさと創生人材育成ヨーロッパ研修派遣事業開始。
平成 5 年	11 月	三望台シャンツェにスプリンクラー設置。
	・	交通事故死ゼロ 2,000 日達成。
	・	朝日中学校にパソコン機器導入。
	2 月	横路知事ふるさと訪問で来町。
	4 月	天塩川が「桜づつみモデル事業」に認定。
	8 月	第二期朝日町総合振興計画策定。
	・	朝日町国際交流協会設立。
平成 6 年	9 月	朝日中学校生徒を対象に国際交流体験事業開始。(ニュージーランド、H6 からオーストラリア)
	・	日・比農村交流によりフィリピン・アラパン村より 6 名来町。
	・	第 12 回町長・町議会議員選挙が行われ、松葉昭参が第 12 期町長に就任。
	9 月	野菜集出荷貯蔵施設完成。
	10 月	公民館図書室にパソコン機器導入。
	1 月	朝日町高齢者保健福祉計画策定。
	3 月	交通事故死ゼロ 2,500 日達成。
	・	登和里小学校休校。
	4 月	「朝日町緑の少年団」発足。
	6 月	岩尾内サウンドピクニック開催。
平成 7 年	9 月	「サンライズホール」がオープン。
	5 月	役場庁舎改築のため仮庁舎(武道館)へ移転。
	8 月	交通事故死ゼロ 3,000 日達成。
	・	南瓜集出荷施設完成。
	9 月	第 27 回道民スポーツ上川北部夏季大会が開催される。(ソフトボール、綱引き)
平成 8 年	10 月	役場増改築工事完了し新庁舎に引っ越し。
	11 月	於鬼頭トンネル開通。
	1 月	第 28 回北海道中学校スキー大会開催。(ノルディック競技)
	3 月	ファックス情報サービス開始。
	7 月	第 1 回全日本ジュニアサマーキャンプ大会開催。

年 号	月/日	記 事
平成 9 年	9 月	第 35 回道北文化集会開催。
	10 月	第 1 回全国朝日交流会 in 北海道開催。
	・	パソコン情報サービス開始。
	11 月	「トーク・イン・テッシ」を開催。
	12 月	交通事故死ゼロ 3,500 日達成。
	3 月	壬子小学校、三栄小学校、茂志利小学校、登和里小学校の 4 校が廃校。
	6 月	小・中学校合同運動会開始。
	8 月	糸魚小学校にパソコン機器導入。
	9 月	第 13 回町長・町議会議員選挙が行われ、武市昇が第 4 代第 13 期町長に就任。
	・	天塩岳道立自然公園指定 20 周年記念登山会。
平成 10 年	10 月	朝日中学校開校 50 周年記念式典。
	・	朝日地区林産協同組合による木材加工施設プレカット工場完成。
	12 月	第 1 回朝日ノルディックスキー大会（旧えばた杯）が開催されたが、雪不足のためクロスカントリー競技中止。
	7 月	三望台シャンツェ改修。スモールヒル K=40m ミディアムヒル K=60m
	3 月	茂志利地区農業活性化センター完成。
平成 11 年	5 月	ゴミ分別収集実施。
	・	交通事故死ゼロ 4,000 日達成。
	11 月	朝日地区林産協同組合による集成材加工施設が完成。
	7 月	糸魚小学校児童を対象とした道外交流体験事業開始。（岐阜県朝日村）
平成 12 年	・	第 5 回「北海道森と湖に親しむつどい」が岩尾内湖で開催。
	8 月	開町 50 周年記念式典挙行。
	3 月	第 1 回あさひジュニアクロスカントリー大会開催。
	・	公共下水道供用開始。
	4 月	介護保険制度開始。
平成 13 年	7 月	第 32 回道民スポーツ上川北部夏季大会開催。（女子ソフトボール、剣道）
	9 月	農産物直売・交流施設完成。
	11 月	朝日スキー場圧雪車更新。
	12 月	活性化施設「まなべる」完成。
	・	岩尾内湖白樺キャンプ場管理棟完成。
	3 月	農村公園「わんパーク」完成。
平成 14 年	9 月	第 14 回町長・町議会議員選挙が行われ、武市昇が第 14 期町長に就任。
	12 月	消防庁舎増改築工事完了。新庁舎供用開始。
	12 月	一般廃棄物最終処分場供用開始。
平成 15 年	・	3 町（和寒・剣淵・朝日）広域生ごみ処理場供用開始。
	1 月	天塩川清流苑（土別・朝日広域火葬場）供用開始。
	3 月	朝日診療所閉所。
	・	第 3 期朝日町総合振興計画策定。
	4 月	和寒町・剣淵町・朝日町任意合併協議会設立。
	・	あさひクリニック開設。
	・	高齢者生活福祉センター開設。
	・	在宅介護支援センター開設。
平成 16 年	7 月	「森と湖に親しむつどい」全国行事開催。
	・	和寒町・剣淵町・朝日町任意合併協議会に土別市が加入。
	12 月	和寒町・剣淵町が任意合併協議会から脱会。
	4 月	土別市・朝日町合併協議会設置。

年 号	月／日	記 事
平成 17 年	9 月	台風 18 号の強風による、家屋・施設・農作物の被害が発生。
	1 月	士別市・朝日町合併協定調印式。
	5 月	あさひパークゴルフ場完成。
	8 月	開基 100 年記念モニュメント完成。
	8／31	「朝日町」閉庁式。
	8／31	「朝日町」閉町式。

3. 公共施設・団体等一覧

(電話市外局番：0165)

名 称	所 在 地	電話番号
士別市役所	東6条4丁目	23-3121
士別市教育委員会	東5条3丁目	23-3121
士別市朝日総合支所	朝日町中央 4040 番地	28-2121
士別市上士別出張所	上士別町 16 線南 2 番地	24-2207
士別市多寄出張所	多寄町 36 線西 4 番地	26-2004
士別市温根別出張所	温根別町南 1 線	27-2324
士別地方消防事務組合 士別消防署	東6条4丁目	23-2619
〃 消防署朝日支所	朝日町中央 4040 番地	28-3011
士別市施設維持センター	東山町 3345 番地 2	23-2251
士別河川防災ステーション	東山町 3345 番地 2	23-4400
士別市東山浄水場	東山町	23-2432
朝日浄水場	朝日町登和里 6780 番地	
士別下水処理場	西5条10丁目	22-2199
朝日浄化センター	朝日町中央 4527 番地	28-3016
士別市清掃車輛センター	東4条北7丁目	22-2480
士別市一般廃棄物最終処理場 (士別市リサイクルセンター)	西士別町学田	23-2814
朝日町一般廃棄物最終処分場 天塩川清流苑(火葬場)	朝日町岩尾内 6582 番地 南町東 4 区	23-3344
士別市民文化センター	東6条4丁目	23-3121
士別市中央公民館	東6条4丁目	23-3358
〃 上士別公民館	上士別町 16 線南 2 番地	24-2207
〃 多寄公民館	多寄町 36 線西 4 番地	26-2004
〃 温根別公民館	温根別町南 1 線	27-2324
士別市生涯学習情報センター「いぶき」	西1条8丁目	29-2153
市立士別図書館	西1条8丁目	29-2153
士別市立博物館	西士別町 2554 番地	23-3320
あさひサンライズホール	朝日町中央 4038 番地	28-3146
朝日公民館図書室	〃	28-3146
朝日町郷土文化保存伝習施設	朝日町中央 4071 番地	28-2232
つくも青少年の家	東7条北9丁目	23-2224
士別市技術訓練会館	西士別町 1891 番地	22-1413
士別勤労者センター	東5条9丁目	23-2482
上士別構造改善センター	上士別町 16 線南 2 番地	24-2451
多寄研修センター	多寄町 36 線西 4 番地	26-2363
多寄農村広場	多寄町 35 線西 4 番地	
日向森林公園	多寄町 30 線西 8 番地	26-2577
温根別生活改善センター	温根別町南 1 線	27-2324
温根別多目的研修集会施設	温根別町南 1 線	27-2153
西士別農作業準備休憩施設	西士別町 3326 番 2	22-4560

名 称	所 在 地	電話番号
川西農業活性化施設	川西町 3336 番	23-0359
朝日山村研修センター	朝日町中央 4039 番地	28-2339
朝日町壬子生活改善センター	朝日町南朝日 4477 番地	28-3460
朝日町登和里コミュニティセンター	朝日町登和里 3891 番地	28-3521
茂志利地区農業活性化センター	朝日町茂志利 4715 番地	28-3431
士別市立病院	東 11 条 5 丁目	23-2166
市立上士別医院	上士別町 16 線南 3 番地	24-2250
市立多寄医院	多寄町 37 線西 1 番地	26-2106
市立あさひクリニック	朝日町中央 4029 番地	28-3333
朝日歯科診療所	朝日町中央 4040 番地	28-2622
士別市保健福祉センター	東 11 条 5 丁目	22-2400
〃 成人病検診センター	〃	22-2600
士別市いきいき健康センター	西 3 条 3 丁目	26-7778
養護老人ホーム「士別桜丘荘」	東 11 条 4 丁目	23-2560
桜丘デイサービスセンター	〃	22-3535
特別養護老人ホーム「士別コスモス苑」	東 9 条 2 丁目	22-2280
士別市在宅介護支援センター ふれあい	東 5 条 3 丁目	22-0308
〃 しあわせ	東 5 条 16 丁目	29-2229
地域包括支援センター	東 6 条 4 丁目	23-3121
朝日町いきいきセンター	朝日町中央 4040 番地	28-2765
高齢者生活福祉センター	朝日町中央 4034 番地	28-4700
特別養護老人ホーム「朝日美土里ハイツ」	朝日町中央 4029 番地	28-2201
在宅介護支援センター「みどり」	朝日町中央 4029 番地	28-4701
士別市福祉会館	東 3 条 1 丁目	23-4798
士別市立北星保育園	東 5 条北 5 丁目	23-3879
士別市あいの実保育園	東 5 条 7 丁目 26 番地 14	26-7100
士別市立あさひ保育園	朝日町中央 4038 番地	28-2314
士別市子育て支援センター「ゆら」	東 5 条 7 丁目	26-7202
士別市こども通園センター「のぞみ園」	〃	23-0727
つどいの広場「きら」	西 1 条 8 丁目	23-0789
あけぼの子どもセンター「愛遊夢」	東 3 条 10 丁目 2 番地 1	23-3274
ほくと児童館	東 3 条 1 丁目	23-4798
西児童センター	西 4 条 8 丁目	22-3964
士別市社会福祉協議会	東 5 条 3 丁目	22-3012
士別市社会福祉協議会朝日支所	朝日町中央 4029 番地	28-2002
ふれあいセンター	東 5 条 7 丁目	23-0005
士別シルバー人材センター	東 5 条 7 丁目	23-4040
士別地域訪問看護ステーション	東 11 条 5 丁目	22-4020
士別市総合体育館・青少年会館	東 4 条 4 丁目	23-1348
士別市日向スキー場	多寄町 30 線西	26-2577

名 称	所 在 地	電話番号
南郷市民プール	東 3 条 17 丁目	2 2 - 0 1 6 0
士別市グリーンスポーツ施設管理棟	西士別町 2269 番地	2 3 - 0 2 3 9
陸上競技場	南士別町 1612 番地 3	2 3 - 1 1 9 5
ふどう野球場	南士別町 1612 番地 3	
士別市スポーツ研修所	東 2 条 11 丁目	2 3 - 5 3 2 0
多世代スポーツ交流館	西 2 条北 9 丁目	2 2 - 0 5 5 1
天塩川ソフトボール場	東 7 条北 9 丁目地先(河川敷)	
天塩川サッカー場	東山町(河川敷)	
つくも運動広場	東 7 条北 9 丁目 20 番地	
つくも野球場	東 7 条北 9 丁目 20 番地	
剣淵川運動広場	西 4 条 1 丁目地先(河川敷)	
グリーンスポーツ	西士別町 2269 番地	2 3 - 0 2 3 9
ふどうテニスコート	南士別町 1612 番地 3	
天塩川テニスコート	東 6 条北 9 丁目地先(河川敷)	
天塩川パークゴルフ場	下士別町(河川敷)	
士別市ふどうパークゴルフ場	西 5 条 3 ~ 11 丁目(河川敷)	
ゲートボール場	西 2 条北 9 丁目	
つくもカーリング場・つくもスケートリンク	東 7 条北 9 丁目 19 番地	2 3 - 2 7 2 4
朝日農業者トレーニングセンター	朝日町中央 4039 番地	2 8 - 3 4 7 2
朝日武道館	朝日町中央 4039 番地	2 8 - 3 3 2 0
朝日山村広場	朝日町中央 4527 番地	
朝日クロスカントリースキーコース	朝日町中央	
朝日ローラースキーコース・ジョギングコース	朝日町中央 4527 番地	
朝日運動広場	朝日町中央 4527 番地	
朝日テニスコート	朝日町中央 4039 番地	
ゲートボール場	朝日町中央 4038 番地	
あさひパークゴルフ場	朝日町中央 4527 番地	2 8 - 3 7 1 1
朝日プール	朝日町中央 4041 番地	2 8 - 2 9 5 6
あさひスキー場	朝日町中央 6656 番地	2 8 - 3 1 4 0
朝日三望台シャイツェ	朝日町中央	
岩尾内湖白樺キャンプ場	朝日町岩尾内	2 8 - 2 8 8 0
あすなる交流館「ぷらっと」	西 2 条 3 丁目	2 3 - 4 1 1 4
士別市サイクリングターミナル	東 7 条北 9 丁目	2 2 - 3 8 2 2
世界のめん羊館	西士別町	2 3 - 1 5 8 2
体験学習施設「羊飼いの家」	西士別町	2 2 - 2 9 9 1
スポーツ合宿センター「しべつ inn 翠月」	南士別町 1871 番地 21	2 9 - 2 2 3 3
士別地区林業センター「日向温泉」	多寄町 30 線西	2 6 - 2 0 2 1
大和牧場	上士別町大和	2 4 - 2 0 2 9
農畜産物加工体験交流工房「の〜む」	西 5 条 12 丁目	2 2 - 1 1 1 4
朝日多目的交流施設	朝日町中央 4015 番地	2 8 - 2 5 4 4
朝日農村公園「わんパーク」	朝日町中央 4038 番地	
農産加工実習施設	朝日町中央 4027 番地	2 8 - 3 1 5 9
朝日活性化施設「まなべる」	朝日町中央 4038 番地	2 8 - 2 5 1 0
朝日地域交流施設「和が舎」	朝日町中央 4039 番地	2 8 - 2 3 3 9

名 称	所 在 地	電話番号
国・道等の機関ほか		
北海道開発局旭川開発建設部士別道路事務所	大通西 15 丁目	2 3 - 3 1 4 6
北海道森林管理局計画部森林技術センター	東 5 条 6 丁目	2 3 - 2 1 6 1
名寄公共職業安定所士別出張所	東 4 条 3 丁目	2 3 - 3 1 3 8
北海道旭川方面士別警察署	東 5 条 5 丁目	2 3 - 0 1 1 0
上川総合振興局旭川建設管理部士別出張所	西 4 条北 1 丁目	2 3 - 2 1 9 1
上川総合振興局北部耕地出張所	東山町	2 3 - 5 1 9 1
上川総合振興局上川農業改良普及センター	東 9 条 6 丁目	2 3 - 1 1 8 1
旭川開発建設部岩尾内ダム管理支所	朝日町岩尾内	2 8 - 2 3 0 1
士別郵便局	大通東 9 丁目	2 3 - 2 7 1 2
士別大通郵便局	大通西 3 丁目	2 3 - 5 4 8 4
士別中央通郵便局	東 6 条 6 丁目	2 2 - 1 2 2 3
中士別郵便局	中士別町 4 線東 2	2 3 - 4 0 6 9
上士別郵便局	上士別町 16 線南 3	2 4 - 2 2 2 6
多寄郵便局	多寄町 36 線東 3	2 6 - 2 2 5 0
温根別郵便局	温根別町本線	2 7 - 2 3 3 0
朝日郵便局	朝日町中央 4039 番地	2 8 - 2 1 3 0
J R 北海道士別駅	西 3 条 8 丁目	2 3 - 2 7 3 6
学 校		
北海道士別翔雲高等学校	東 6 条北 6 丁目	2 3 - 2 9 1 4
北海道士別東高等学校	上士別町 15 線南	2 4 - 2 1 4 5
士別市立士別中学校	東 6 条北 9 丁目	2 3 - 3 5 2 4
士別市立士別南中学校	東 4 条 17 丁目	2 3 - 4 1 5 8
士別市立上士別中学校	上士別町 16 線南	2 4 - 2 6 8 1
士別市立多寄中学校	多寄町 37 線西	2 6 - 2 2 5 2
士別市立朝日中学校	朝日町中央 4050 番地	2 8 - 3 2 2 4
士別市立士別小学校	東 3 条北 3 丁目	2 3 - 4 1 6 8
士別市立士別南小学校	東 4 条 14 丁目	2 3 - 4 1 4 8
士別市立士別西小学校	西 4 条 9 丁目	2 3 - 1 2 1 5
士別市立中士別小学校	中士別町 7 線東	2 3 - 2 8 5 2
士別市立上士別小学校	上士別町 16 線南	2 4 - 2 2 8 1
士別市立多寄小学校	多寄町 37 線西	2 6 - 2 1 5 1
士別市立温根別小学校	温根別南 2 線通	2 7 - 2 3 1 0
士別市立糸魚小学校	朝日町中央 4050 番地	2 8 - 3 2 1 6
士別市学校給食センター	大通北 9 丁目	2 3 - 4 1 9 5

名 称	所 在 地	電話番号
瑞祥幼稚園	大通東 10 丁目	2 3 - 2 7 2 9
士別幼稚園	大通西 4 丁目	2 3 - 2 7 6 6
カトリック士別幼稚園	東 3 条 1 丁目	2 2 - 3 5 0 2
道北自動車学校	東 1 条北 9 丁目	2 3 - 2 6 7 6
団 体		
北ひびき農業協同組合 本所 (士別基幹支所)	西 1 条 8 丁目	2 3 - 2 1 1 5
上士別支所	上士別町 16 線南	2 4 - 2 3 1 1
温根別支所	温根別町南 1 線	2 7 - 2 2 2 1
多寄基幹支所	多寄町 36 線西	2 6 - 2 3 2 1
朝日基幹支所	朝日町中央 3753 番地	2 8 - 2 0 1 1
上川北農業共済組合	東山町	2 3 - 4 1 6 1
てしおがわ土地改良区	東 4 条 3 丁目	2 9 - 7 1 7 7
士別森林組合	東丘 1 丁目	2 3 - 5 1 2 8
士別地区林業センター (日向温泉)	多寄町 30 線西	2 6 - 2 0 2 1
士別商工会議所	西 2 条 5 丁目	2 3 - 2 1 4 4
社団法人 士別青年会議所	西 2 条 5 丁目	2 3 - 1 8 3 8
日専連士別会	大通西 6 丁目	2 2 - 2 0 0 0
士別観光協会	西 2 条 5 丁目	2 9 - 2 2 2 5
士別市中心商店街振興組合	西 2 条 5 丁目	2 3 - 2 1 4 4
朝日商工会	朝日町中央 3804 番地	2 8 - 2 6 1 7
協同組合士別建設業協会	東 4 条 3 丁目	2 3 - 4 8 1 6
士別地区林産協同組合	西 5 条 12 丁目	2 3 - 2 0 1 4
朝日地区林産協同組合	朝日町中央 4021 番地	2 8 - 2 4 2 4
士別地区連合会館	東 4 条 2 丁目	2 3 - 3 3 3 5
士別農業会館	東 5 条 9 丁目	2 3 - 2 0 7 8
金 融 機 関		
北海道銀行士別支店	大通東 6 丁目	2 3 - 2 1 5 1
北洋銀行士別支店	大通東 10 丁目	2 3 - 2 1 8 1
北星信用金庫 士別中央営業部	大通東 6 丁目	2 9 - 2 1 2 1
士別北支店	大通東 1 丁目	2 3 - 3 1 7 1
上士別出張所	上士別町 16 線市街	2 4 - 2 2 2 1
朝日支店	朝日町中央 3772 番地	2 8 - 2 3 1 1
報 道		
北海道新聞社士別支局	東 3 条 3 丁目	2 3 - 2 6 2 1
道北日報社	大通東 11 丁目	2 3 - 3 1 0 8
北都新聞社士別支局	大通東 13 丁目	2 3 - 0 8 0 1

4. 統計情報関連ホームページ

名 称	アドレス (URL)
士別市ポータルサイト 士別市の行財政に関する情報を掲載	http://www.city.shibetsu.lg.jp/
総務省統計局 国勢調査を始めとする各種統計データ、統計関連機関へのリンクを掲載	http://www.stat.go.jp/
政府統計の総合窓口 (e-Stat) 各府省等の統計データを幅広く掲載	http://www.e-stat.go.jp/
北海道総合政策部地域行政局統計課 北海道の主要な統計情報、データを掲載	http://www.pref.hokkaido.lg.jp/ss/tuk/

士 別 市 統 計 書

2016(平成 28)年 版 第 12 号

2017(平成 29)年 3 月 発 行

編集・発行 士別市総務部総合企画室企画課
士別市東 6 条 4 丁目 1 番地
TEL (0165) 23-3121 (代)
FAX (0165) 22-1934