

Laporan Profil Daerah 2017

JPS Larut, Matang dan Selama PERAK

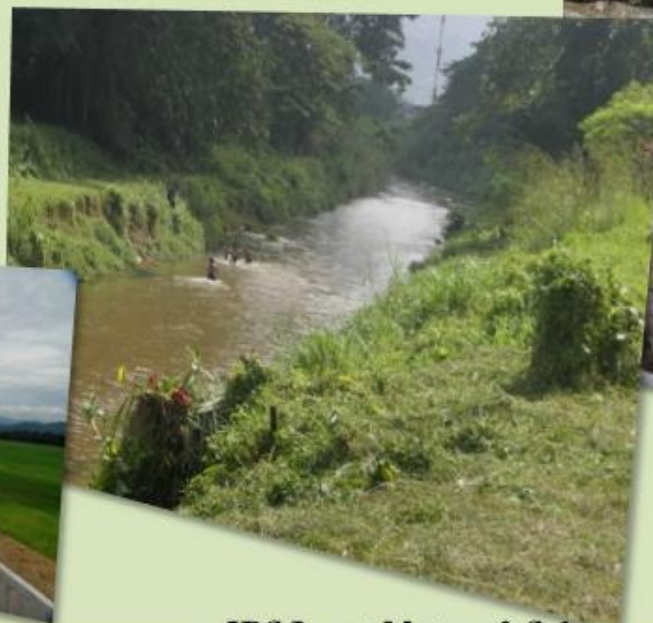

LOKASI



PETANEGERI PERAK



PETA SEMENANJUNG MALAYSIA



- Nota
1. Peta daripada Arc Map (GIS)

INFO DAERAH



KELUASAN	2,095 km per
POPULASI	315,976 (2008)
BIL MUKIM	15
PIHAK BERKUASA TEMPATAN	2
BIL KAW PARLIMEN	3
BIL KAW DUN	9
BIL KAMPUNG	111

SELAMA		
BIL.	MUKIM	KELUASAN (km ²)
1	Hulu Selama	359.972281
2	Selama	150.644271
3	Hulu Ijok	248.156271

LARUT & MATANG		
BIL.	MUKIM	KELUASAN (km ²)
1	Batu Kurau	359.368605
2	Kamunting	43.495438
3	Assam Kumbang	59.319993
4	Taiping	3.994771
5	Tupai	54.833787
6	Pengkalan Aor	21.370234
7	Jebong	130.245201
8	Sungai Limau	51.963996
9	Simpang	14.536600
10	Terong	153.378315
11	Bukit Gantang	139.987813
12	Sungai Tinggi	314.655617



PETADAERAH

POPULASI

SELAMA		
BIL.	MUKIM	POPULASI
1	Hulu Selama	14,007
2	Selama	13,333
3	Hulu Ijok	12,844

LARUT & MATANG		
BIL.	MUKIM	POPULASI
1	Batu Kurau	25,293
2	Kamunting	28,843
3	Assam Kumbang	90,639
4	Taiping	
5	Tupai	35,039
6	Pengkalan Aor	39,106
7	Jebong	18,324
8	Sungai Limau	3,407
9	Simpang	4,501
10	Terong	4,254
11	Bukit Gantang	13,905
12	Sungai Tinggi	11,745

Nota

1. Anggaran Penduduk 2006-2008.
2. Sumber daripada Jabatan Perangkaan Malaysia dan Buku Data Asas Negeri Perak 2008.
3. Peta daripada Arc Map (GIS)

INFO PBT



jps@komuniti



PETADAERAH

PIHAK BERKUASA TEMPATAN

BIL.	MAKLUMAT	
1	MAJLIS PERBANDARAN TAIPING (MPT)	186.46 km persegi
2	MAJLIS DAERAH SELAMA (MDS)	132.00 km persegi

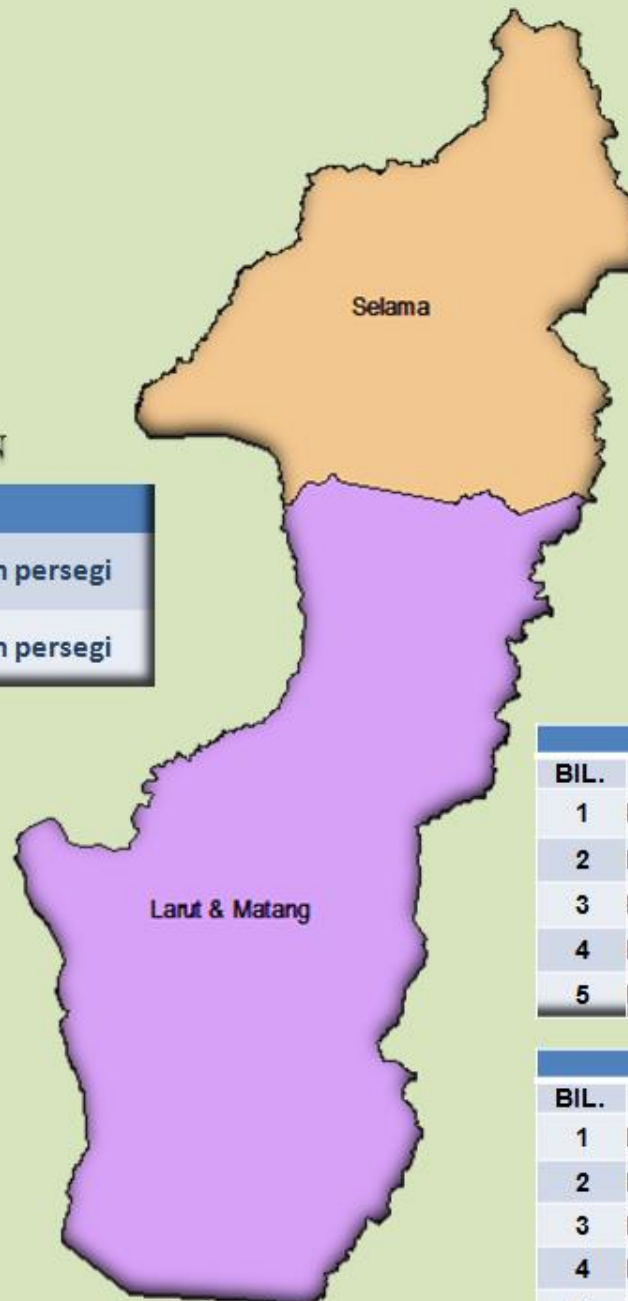

GUNATANAH

LARUT & MATANG		
BIL.	PENGGUNAAN	KELUASAN
1	Kediaman	3,932.98 ha
2	Industri	944.78 ha
3	Komersil	953.05 ha
4	Pertanian	78,738.00 ha
5	Hutan	84,229.00 ha

SELAMA		
BIL.	PENGGUNAAN	KELUASAN
1	Kediaman	3,932.98 ha
2	Industri	944.78 ha
3	Komersil	953.05 ha
4	Pertanian	78,738.00 ha
5	Hutan	84,229.00 ha

Nota

1. Data adalah daripada Pihak Berkuasa Tempatan.
2. Peta daripada Arac Map (GIS)

INFO PARLIMEN



jps@komuniti

P056 Larut



Y.B. Dato' Seri Haji Hamzah bin Zainudin



PETA DAERAH



Larut

Taiping

Bukit Gantang

P060 Taiping



Y.B. Encik Nga Kor Ming

P059 Bukit Gantang



Y.B. Ustaz Idris bin Haji Ahmad

Nota

1. Data adalah berdasarkan PRU 13 (2013)
2. Sumber daripada laman web Jabatan Suruhanjaya Pilihanraya
3. Peta daripada Arc Map (GIS)



PETA DAERAH

Nota

1. Data adalah berdasarkan PRU 13 (2013)
2. Sumber daripada laman web Jabatan Suruhanjaya Pilihanraya
3. Peta daripada Arc Map (GIS)

INFO DUN

N 5 Selama

Y.B. Dato' Hj Mohamad Daud bin Hj Mohd Yusof

N 6 Kubu Gajah

Y.B. Encik Ahmad Hasbullah bin Alias

N 7 Batu Kurau

Y.B. Dato' Dr. Muhammad Amin bin Zakaria

N 13 Kuala Sepetang

Y.B. Cik Chua Yee Ling

N 14 Changkat Jering

Y.B. Dato' Seri Ir. Hj Mohammad Nizar bin Jamaluddin

N 15 Terong

Y.B. Dato' Dr. Zabri bin Abd. Wahid

N 16 Kamunting

Y.B. Dato' Mohammad Zahir bin Abdul Khalid

N 17 Pokok Asam

Y.B. Encik Teh Kok Lim

N 18 Aulong

Y.B. Encik Leow Thye Yih

LEMBANGAN SUNGAI



JPS@komuniti

LARUT, MATANG & SELAMA		
BIL.	LEMBANGAN	KELUASAN (KM ²)
1	Sg. Kerian	725.919
2	Sg. Kurau	380.873
3	Sg. Sepetang / Sg. Larut	444.735
4	Sg. Terong	515.829
5	Sg. Beruas	33.321



Nota

1. Sumber daripada data Arc Map (GIS)
2. Peta daripada Arc Map (GIS)

SUNGAI 1ST LEVEL



jps@komuniti



Nota

1. Sungai 1st level berwarna biru.
2. Sumber daripada data Arc Map (GIS)
3. Peta daripada Arc Map (GIS)

ANALISIS ADUAN

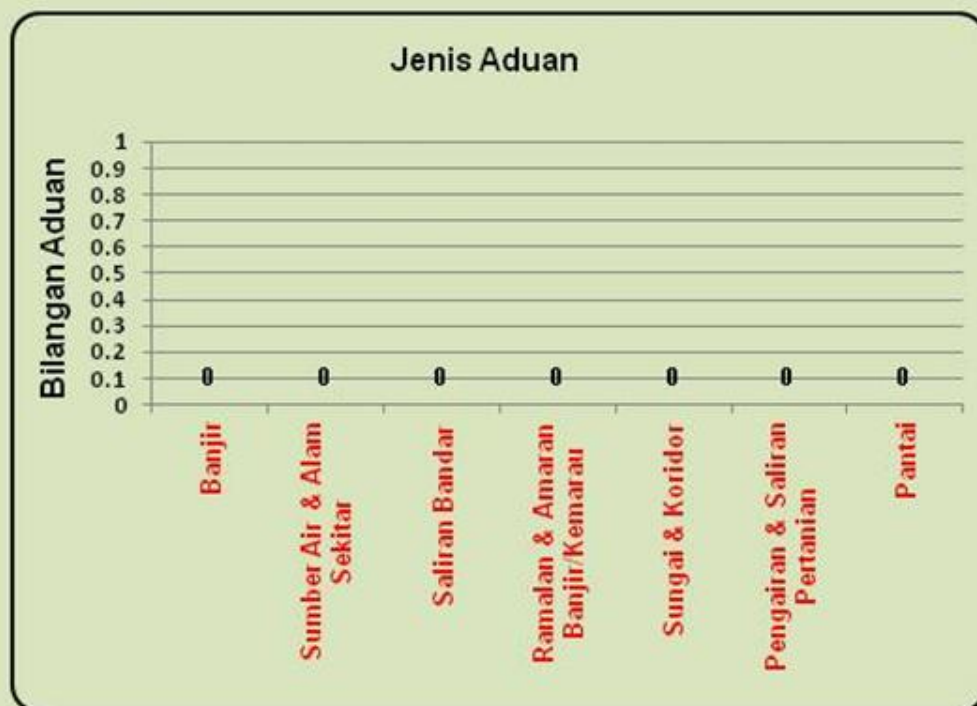

Rumusan Aduan

Aspek Hakisan Pantai tidak relevan kepada daerah ini kerana tiada kawasan pantai. Tiada aduan diterima sepanjang tahun 2016.

TABURAN ADUAN



jps@komuniti



Nota

1. Peta adalah daripada Arc Map (GIS)
2. Taburan aduan awam beserta petunjuk
3. Sub lembangan Sg. Rantin adalah berwarna kuning.



PETUNJUK	
●	BANJIR
●	SUMBER AIR DAN ALAM SEKITAR
●	SALIRAN BANDAR
●	RAMALAN & AMARAN BANJIR / KEMARAU
●	SUNGAI DAN KORIDOR
●	PENGAIIRAN DAN SALIRAN PERTANIAN
●	PANTAI

INVENTORI



LUAS KAW PENGAIRAN	1339 ha
LUAS KAW SALIRAN	8600 ha
BIL JAMBATAN (JKR)	51
BIL IBUBEKALAN	11
BIL RUMAH PAM	2
BIL PINTUAIR BEKALAN	184
BIL PINTUAIR PASANG SURUT	22
BIL KOLAM TAKUNGAN	5
BIL TELEMETRIK ARAS AIR	2
BIL TELEMETRIK HUJAN	4
BIL SIREN	7
BIL STESEN SUKAT LUAH	4
BIL STESEN ENAPAN	4
BIL STESEN SUKAT HUJAN	48

Nota

1. Data adalah daripada Jabatan Pengairan dan Saliran Larut Matang dan Selama, Perak.
2. Sumber daripada setiap bahagian JPSLMS.

KAKITANGAN JPS

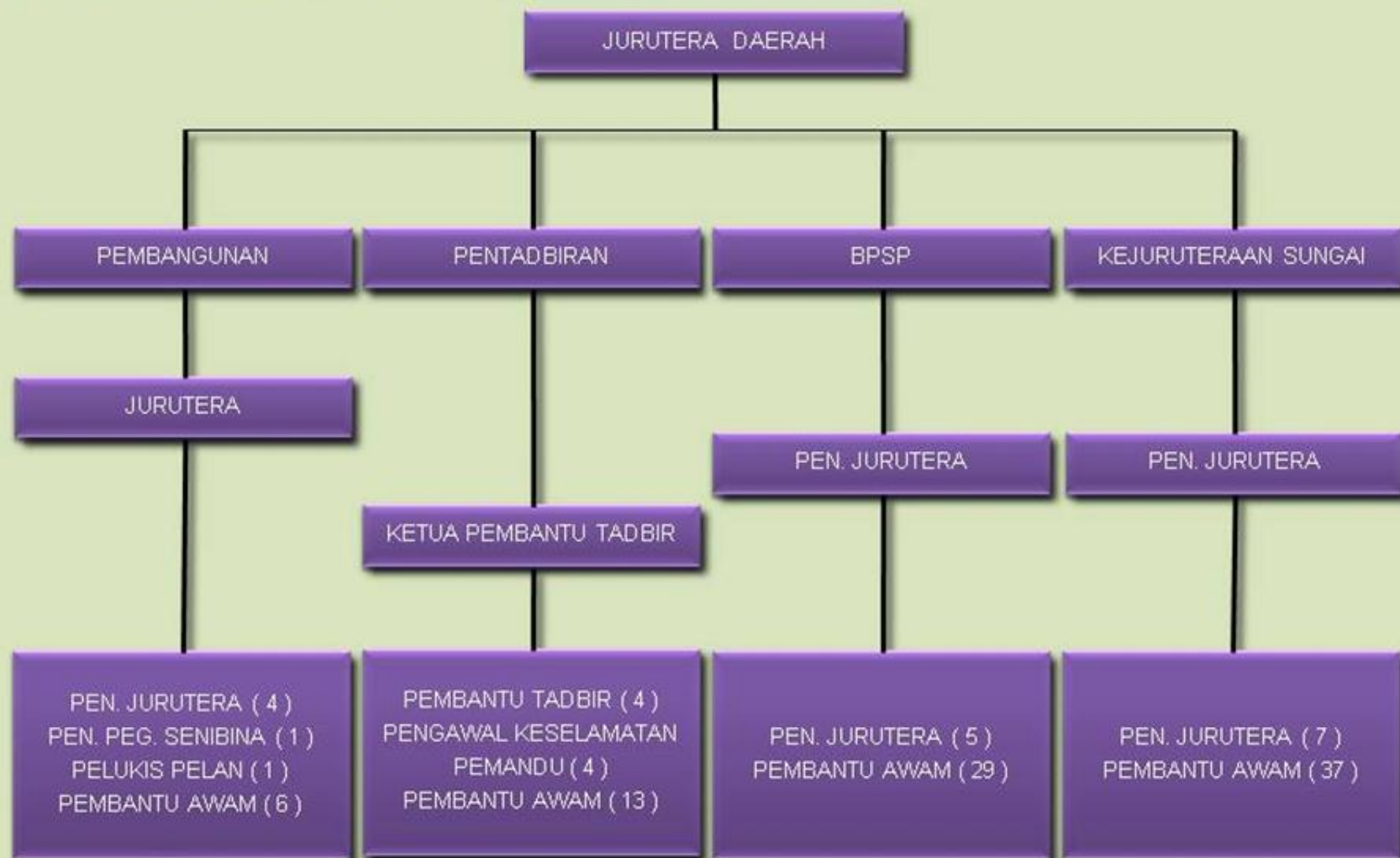

Nota

1. Bilangan kakitangan sehingga Januari 2017.
2. BPSP = Bahagian Pengairan dan Saliran Pertanian.

KAKITANGAN TEKNIKAL



JPS@komuniti

JURUTERA DAERAH – J48 (1)
JURUTERA – J41 (1)
PENOLONG JURUTERA – JA36 KUP (2)
PENOLONG JURUTERA – JA29 (16)



PETA DAERAH



SG. KERIAN

EN. MOHAMAD KHUZAIRI
EN. MOHAMMAD KAMAL KULASEGARAN
PUAN NOOR SHAHIDA NAFISA
EN. AHMAD AKMAL
EN. MOHD MOKHTAR
CIK NORSALMIZA

SG. KURAU

EN. AHMAD KHALIL AFZANIEZAM
PUAN RASHIDAH

SG. SEPETANG / SG. LARUT

PUAN IDA NORAINI
EN. MOHD NASIR
EN. MOHD IBROHIM
HAJAH MERDUWATI
PUAN NOR MARLIZA
EN. MOHD FITRI
EN. MOHD ROSLI

SG. TERONG

EN. ZAINAL ABIDIN

Nota

1. Bilangan kakitangan sehingga Januari 2017.
2. Peta daripada Arc Map (GIS)

SUB - LEMBANGAN



Nota

1. Sumber Data daripada Arc Map (GIS)
2. Lembangan adalah Sg. Sepetang / Sg. Larut
3. Sub lembangan adalah Sg. Rantin.
4. Sub lembangan adalah berwarna kuning.
5. Keluasan Sub Lembangan adalah 33.94 km persegi.
6. Sungai Rantin adalah berwarna merah.
6. Peta daripada Arc Map (GIS)

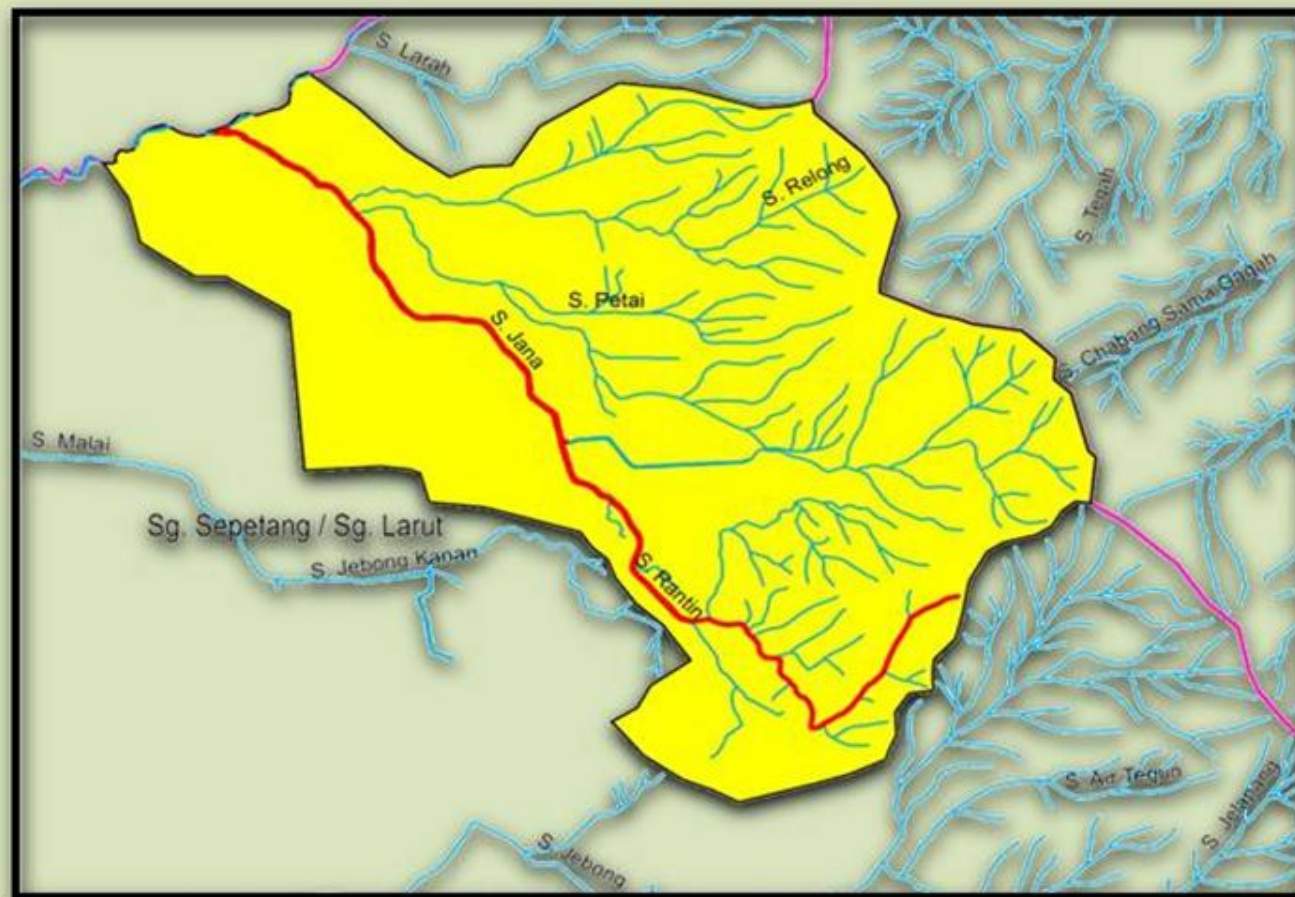

**SEKIAN,
TERIMA KASIH..**