

天童市の統計

数字で見る天童市の概要

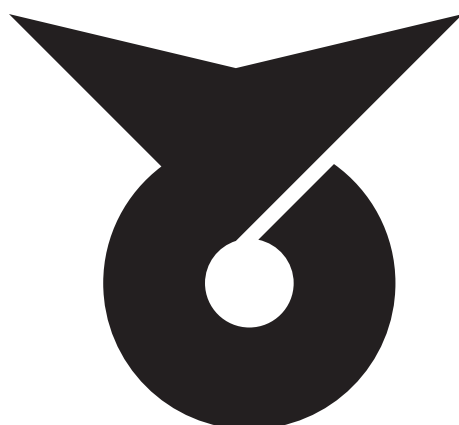

2018

天童市総務部総務課

天童市市民憲章

(昭和四十九年十月一日制定)

わたくしたちは、躍進する天童市の市民です。
すすんで力をあわせ、愛する郷土の未来をひらきます。

美しいまちをつくりましょう

自然を愛します。

まわりをきれいにします。

公共物を大切にします。

明るいまちをつくりましょう

スポーツに親しみます。

公衆衛生を重んじます。

安全にくらせるようにします。

あたたかいまちをつくりましょう

生涯教育をすすめ、教養を高めます。

伝統を育て、文化財を大切にします。

親切の輪をひろげ、あたたかく人に接します。

豊かなまちをつくりましょう

仕事に生きがいを求めます。

よく考えて働きます。

たがいに仕事を理解しあいます。

住みよいまちをつくりましょう

すすんでまちづくりに参加します。

きまりを正しく守ります。

たがいに助けあい、仲間づくりをすすめます。

天童市市民歌

(昭和四十九年十二月一日制定)

作詞 大沼 武
補作 真壁 仁
作曲 渡辺 哲 哉

一 明けそめる 出羽の山なみ

風青き 村山の野を

そそぎゆく 最上の流れ

野に町に いまおこる

生産の意気

讃えよ われら

若き都市 天童

我がふるさと

二 かぎりなき 夢よ希望よ

手をむすび きずきゆく自治

あたらしき 歴史をめざし

若人の胸こがす

創造の意志

讃えよ われら

自由の都市 天童

我がふるさと

三 いで湯わく 泉さながら

たゆみなく 進みゆく町

伝統の 文化のうえに

きりひらく この未来

建設の意気

讃えよ われら

市民の都市 天童

我がふるさと

ま え が き

本書は天童市の人口をはじめ、産業、福祉、教育などの各分野の統計資料を総合的に収録し、市勢の現況と推移を明らかにするもので、できるかぎり新しい資料の収集に努めて作成いたしました。

天童市の将来都市像である「笑顔 にぎわい しあわせ実感 健康都市 ～ ともに明日をひらく てんどう ～」を目指すために、本書を御活用いただければ幸いです。

なお、不十分な点もあると思いますが、今後、関係各位の御指導、御協力をいただき、内容の充実に努めてまいりたいと存じます。

最後に、本書の作成にあたり、貴重な資料の提供や御協力をいただきました関係各位に対して、深く感謝申し上げます。

2018年3月

天童市総務部総務課

目 次

あゆみ・位置・土地

1	天童のあゆみ	1
2	位 置	2
3	土地と面積	2

気象・人口・就業

4	気象概況	3
5	人口と世帯数の推移（国勢調査）	4
6	13市の総人口比較（国勢調査）	5
7	国勢調査からみた人口の推移	6
8	国勢調査からみた夜間人口、昼間人口、流入・流出人口の推移	6
9	地区別人口と面積（国勢調査）	7
10	年齢階層別人口（国勢調査）	8
11	13市の年齢階層別人口と人口指数（国勢調査）	9
12	年次別人口動態（住民基本台帳より）	10
13	産業分類別の就業者数	11
14	産業分類（三分類）別就業者の推移（国勢調査）	12

産 業

（1）農 業

15	農林業センサス・農業基本調査の概要	
1	年次別農林業センサス・農業基本調査総括表	13
2	地区別専兼業別農家数	15
16	専業兼業別農家戸数の推移	16
17	総人口に対する農家人口・農業就業人口の割合	17
18	地区別経営耕地面積規模別経営体数	18
19	経営耕地地目別面積と農家数	19
20	家畜飼養農家数と頭羽数	20
21	農産物生産量	21
22	13市の農業産出額の比較	23
23	農業産出額の推移	24
24	作物別産出額	25
25	農地移動理由別件数	27
26	農地転用件数	27

(2) 工 業	
27 年次別工業概況	28
28 将棋駒出荷額	29
29 産業別事業所数・従業者数・出荷額等	30
30 規模別工業概況	31
31 13市の工業の比較（従業者規模4人以上）	32
(3) 商 業	
32 年次別商業概況	34
33 産業別商店数・従業員数・年間商品販売額	35
34 13市の商業の比較	36
(4) 観 光	
35 入湯税の推移	38
36 観光施設別観光者数	39
37 県内主要温泉の観光客推移	40
38 天童温泉旅館等収容人員	40
(5) そ の 他	
39 産業別事業所・従業者数	41

社会福祉

40 国民健康保険者数	43
41 生活保護費状況	44
42 身体障害者（児）手帳交付状況	45
43 療育手帳の交付状況	45
44 一人暮らし高齢者数	45
45 第1号被保険者の介護保険料	46
46 介護保険認定受給者地区別内訳	47
47 介護サービス給付状況	48
48 老人医療及び福祉医療の支給状況	49
49 国民年金加入状況	50
50 国民年金受給状況	51
51 幼稚園・保育所の状況	52

保健・衛生

52 主要死因別死亡者数	53
53 東根市外二市一町衛生処理状況	54

建設

54	下水道整備普及状況	59
55	道路	60
56	橋梁	60
57	都市計画用途地域	60
58	都市公園	61
59	家屋の棟数、床面積及び評価額	65

電気・水道

60	電灯・電力の需要状況	66
61	上水道の普及と現況	67

運輸・通信

62	市営バス（デマンド型乗合タクシー）路線毎利用者数	68
63	天童駅の乗車人員	69
64	自動車台数	70
65	郵便取扱数	72
66	天童市内の電話	72

教育・文化

67	小・中学校の教職員数・学級数・児童・生徒数	73
68	小・中学生の発育状態	75
69	中学校卒業者の動向	76
70	市内高等学校の教員数・学級数・生徒数	77
71	高等学校卒業者の進路状況	77
72	市内短大の教員数・学級数・生徒数	78
73	市内短大生の出身地	79
74	市内短大卒業者の進路状況	79
75	市立図書館の利用状況	80
76	天童市の文化財	81

防災

77	交通事故発生状況	82
78	交通事故（人身事故）発生状況詳細	83
79	消防施設と人員	84
80	火災発生状況	85
81	救急出場状況	86

財 政

82	一般会計当初予算	87
83	普通会計歳入決算状況	88
84	普通会計歳出決算状況	89
85	性質別歳出決算額	90
86	普通会計決算額詳細	90
87	特別会計・企業会計決算状況	91
88	市税収入の状況	92

市民所得

89	経済活動別市内総生産	93
90	市民所得	94

議会・選挙

91	議会の構成及び議員数	95
92	各種選挙における投票結果の推移	96

行 政

93	行政機構図	98
94	一般職員数	99

主要官公署と施設

95	主要官公署	100
96	宿泊施設	103

姉妹都市・友好都市

97	姉妹都市・友好都市	104
----	-----------	-----

市政のあゆみ

98	市政のあゆみ	105
----	--------	-----

1 天童のあゆみ

「天童」の地名については、アイヌ語源説や僧行基にまつわる2人の護法童子伝説、また南北朝時代の北畠天童丸住居説などに由来するといわれていますが定かではありません。しかし、本市の歴史的開拓は、高掬南遺跡や国指定史跡西沼田遺跡からみて、約1,600年前ごろと推定され、歴史の古さがうかがい知れます。

平安時代の10世紀頃、藤原摂関家によって成生荘が成立し約400年の間全盛をきわめます。市内若松観音堂にある国指定重要文化財の金銅聖観音像懸仏にその当時の様子を知ることができます。

その後、南北朝時代末期の天授元年(1375年)、当時成生館にいた最上氏の祖、斯波兼頼の孫里美頼直が北畠天童丸を追い落として天童に入り、以来200年間天童氏を名乗って勢力を誇りました。天童氏が建設した城下町が現在の市中心部の町並みのもとになっています。

隆盛を誇った天童氏も10代頼久の代、天正12年(1584年)最上義光に敗れ、以後最上氏の支配を受けましたが長続きせず、元和8年(1622年)最上氏改易後、天童一円は幕府や諸藩領に細分化され幾多の変遷をたどります。一部は明和4年(1767年)織田信長の末えいである織田藩領となりますが、明治維新までいくつかの藩領として分割され支配を受けています。

江戸時代、旧国道沿いは宿場町として栄え、または最上川沿いの寺津は船着場として賑わい、紅花等をとおして遠く上方との文化・経済の交流が盛んに行われていました。

明治維新の動乱期を経て、明治22年の町村制施行により、天童町・成生村・蔵増村・寺津村・津山村・田麦野村・山口村・高掬村・干布村・山寺村の各自治体が発足しました。明治34年に天童駅が開業、明治44年に天童温泉が開湯するなど、発展の基礎が次第に築かれていきます。

昭和29年に1町6ヶ村が合併し新しい天童に生まれかわり、一方、高掬・干布・山寺(荒谷)の各村は、昭和30年に合併して豊栄村になります。昭和33年10月1日に市制が施行され天童市が誕生し、昭和37年に豊栄村と合併して現在の天童市が確立しました。

施行日	合併の態様	関係旧町村名
昭和29年10月1日	合体	天童町・成生村・蔵増村・津山村・寺津村・山口村 田麦野村 (面積 82.13K m ² 人口 33,874 人)
昭和33年10月1日		市制施行 (33,987 人)
昭和37年10月20日	編入	豊栄村 (昭和30年1月1日 干布村・高掬村が合体合併、 それに昭和31年6月1日山寺村の一部(大字荒谷)が編入) (面積 113.20 K m ² 人口 44,560 人)

2 位置

本市は村山盆地の中心部に位置し、東西が18.4 km、南北が10.6 kmである。これを経緯度の上からみると、市役所付近で北緯38度21分、東経140度23分に位置し、標高は105mである。東は奥羽山脈を隔てて宮城県に接し、西は日本三大急流の一つである最上川で寒河江市との境をなし、北は最上川の支流乱川を境に東根市と、南は立谷川を境として県都山形市に接し、気候、風土、交通、文化に恵まれた自然豊かな環境にあり、「笑顔 にぎわい しあわせ実感 健康都市 ～ とともに明日をひらく てんどう ～」の実現のために、日々躍進をつづけている。

3 土地と面積

面積 113.01 km²

(平成29年1月1日現在)

区分	総面積	田	畑	宅地	山林	原野	雑種他	その他
総数 (k m ²)	113.01	15.09	22.87	13.74	29.86	1.96	1.22	28.27
課税地	71.62	15.09	22.86	12.83	17.48	1.96	1.22	0.02
非課税地	41.39	0.00	0.01	0.91	12.38	0.00	0.00	28.25
構成比 (%)	100.00	13.35	20.24	12.16	26.42	1.73	1.08	25.02

資料：税務課

4 気象概況

年次	項目	年平均気温	年間降水量	年平均湿度	年平均風速	年合計日照時間
		°C	mm	%	m/s	時間
昭和37年		12.1	1068.5	77	1.7	1719.0
38年		11.8	1123.0	84	1.8	1751.4
39年		11.7	1183.0	76	1.7	1719.2
40年		12.0	1181.0	76	1.9	1934.6
41年		11.2	1316.0	77	1.9	1738.5
42年		11.6	1206.8	75	1.7	1838.1
43年		11.7	1021.5	77	1.6	1855.2
44年		11.2	1231.5	76	1.7	1843.9
45年		10.5	1296.0	75	1.7	1829.1
46年		11.9	1127.5	75	1.8	1925.9
47年		12.3	1153.5	75	1.8	1905.5
48年		11.5	952.0	74	1.7	1907.2
49年		10.5	1119.0	76	1.6	1765.7
50年		11.5	706.0	75	1.3	2032.3
51年		10.5	1327.0	76	1.3	1849.4
52年		11.0	1074.5	78	1.2	1924.0
53年		11.5	1002.5	75	1.3	2064.2
54年		12.1	1232.5	76	1.4	1799.2
55年		10.7	1439.0	77	1.3	1779.1
56年		10.4	1371.0	78	1.4	1796.3
57年		11.2	1076.0	75	1.5	1909.8
58年		11.1	1093.5	75	1.7	1896.0
59年		10.4	837.5	74	1.6	2076.0
60年		11.3	951.5	74	1.6	1967.9
61年		10.7	986.0	74	1.7	1634.9
62年		11.7	978.0	73	1.7	1685.1
63年		10.8	1345.5	74	1.7	1475.8
平成元年		12.1	1160.5	73	1.6	1563.4
2年		12.9	991.5	73	1.7	1604.1
3年		12.0	1443.0	74	1.6	1500.3
4年		11.7	937.5	73	1.6	1573.1
5年		11.2	1197.5	74	1.7	1399.4
6年		12.4	901.0	72	1.7	1827.3
7年		11.6	1205.5	74	1.7	1510.2
8年		11.2	968.0	72	1.7	1704.4
9年		12.0	1103.5	74	1.7	1571.1
10年		12.5	1389.0	78	1.7]	1467.7
11年		12.4	1414.5	77	1.7	1659.7
12年		12.2	1165.0	74	1.7	1538.2
13年		11.6	1141.0	75	1.7	1648.5
14年		12.0	1215.0	74	1.7	1625.3
15年		11.7	1134.5	74	1.6	1513.7
16年		12.6	1337.0	73	1.7	1743.8
17年		11.6	1196.0	76	1.7	1536.3
18年		11.7	1526.0	76	1.7	1524.4
19年		12.2	1247.5	75	1.6	1623.2
20年		12.0	1158.0	74	1.6	1622.7
21年		12.1	1002.0	73	1.6	1560.1
22年		12.5	1418.5	73	1.6	1539.3
23年		11.8	1144.5	72	1.7	1664.3
24年		11.8	991.5	74	1.8	1663.8
25年		11.9	1347.0	74	1.9	1696.0
26年		11.8	1336.5	73	1.8	1736.9
27年		12.7	1027.0	71	1.8	1744.2
28年		12.7	1243.5	71	1.9	1683.3

資料：山形地方気象台

※昭和51年まで天童農業気象観測所(天童市久野本揚水道配水池管理所)における観測地

※昭和52年から山形地方気象台(山形市緑町一丁目5-77)における観測値

※「値」(平成10年の年平均風速)は、統計値を求める資料数を満たさない場合を示し、十分な信頼性がないため、活用の際は十分留意してください。

5 人口と世帯数の推移（国勢調査）

項目 調査年	人 口 (人)					人口増加指数 (大正9年=100)			天童市 の 世帯数
	天 童 市			全 国	山形県	天童市	全 国	山形県	
	総 数	男	女						
大正 9 年	33,125	16,127	16,998	55,391,481	968,925	100.0	100.0	100.0	5,610
14年	35,428	17,256	18,172	59,179,200	1,027,297	107.0	106.8	106.0	5,834
昭和 5 年	37,027	18,016	19,011	63,872,496	1,080,034	111.8	115.3	111.5	5,986
10年	38,251	18,740	19,511	68,661,654	1,116,822	115.5	124.0	115.3	6,344
15年	38,389	18,612	19,777	92,539,729	1,119,338	115.9	167.1	115.5	6,297
20年	47,153	22,583	24,570	78,101,473	1,335,653	142.3	141.0	137.8	7,905
25年	47,674	23,144	24,530	83,199,637	1,357,347	143.9	150.2	140.1	7,858
30年	46,252	22,121	24,131	89,275,529	1,353,649	139.6	161.2	139.7	7,939
35年	44,521	21,091	23,430	93,418,501	1,320,664	134.4	168.7	136.3	8,344
40年	43,903	21,026	22,877	98,881,955	1,263,103	132.5	178.5	130.4	8,945
45年	44,758	21,442	23,316	103,720,060	1,225,618	135.1	187.2	126.5	10,016
50年	48,082	23,001	25,081	111,939,643	1,220,302	145.2	202.1	125.9	11,597
55年	52,597	25,240	27,357	117,060,396	1,251,917	158.8	211.3	129.2	13,358
60年	55,123	26,603	28,520	121,048,923	1,261,662	166.4	218.5	130.2	14,172
平成 2 年	57,339	27,764	29,575	123,611,167	1,258,390	173.1	223.2	129.9	15,464
7 年	60,626	29,472	31,154	125,570,246	1,256,958	183.0	226.7	129.7	17,330
12年	63,231	30,661	32,570	126,925,843	1,244,147	190.9	229.1	128.4	19,077
17年	63,864	30,903	32,961	127,767,994	1,216,181	192.8	230.7	125.5	20,146
22年	62,214	30,148	32,066	128,057,352	1,168,924	187.8	231.2	120.6	20,404
27年	62,194	30,197	31,997	127,094,745	1,123,891	187.8	229.4	116.0	21,428

※大正9年～昭和35年までは現市域に組み替えたものです。

6 13市の総人口比較（国勢調査）

市名等	項目	平成27年国調	平成22年国調	増減率 (対平成22年)	構成比 (平成27年)
		人	人	%	%
山形市		253,832	254,244	△ 0.2	22.6
米沢市		85,953	89,401	△ 3.9	7.6
鶴岡市		129,652	136,623	△ 5.1	11.5
酒田市		106,244	111,151	△ 4.4	9.5
新庄市		36,894	38,850	△ 5.0	3.3
寒河江市		41,256	42,373	△ 2.6	3.7
上山市		31,569	33,836	△ 6.7	2.8
村山市		24,684	26,811	△ 7.9	2.2
長井市		27,757	29,473	△ 5.8	2.5
天童市		62,194	62,214	△ 0.0	5.5
東根市		47,768	46,414	2.9	4.3
尾花沢市		16,953	18,955	△ 10.6	1.5
南陽市		32,285	33,658	△ 4.1	2.9
13市合計		897,041	924,003	△ 2.9	79.8
山形県（全体）		1,123,891	1,168,924	△ 3.9	100.0

7 国勢調査からみた人口の推移

項目 調査年	人 口					人口増加指数			人口 密度	人口集中地区	
	天 童 市			全 国	山形県	天 童 市	全 国	山 形 県		人 口	増 加 指 数
	総 数	男	女								
昭和 45年	44,758	21,442	23,316	103,720,060	1,225,618	100.0	100.0	100.0	395.4	13,959	100.0
50年	48,082	23,001	25,081	111,939,643	1,220,302	107.4	107.9	99.6	424.8	23,069	165.3
55年	52,597	25,240	27,357	117,060,396	1,251,917	117.5	112.9	102.1	464.6	27,100	194.1
60年	55,123	26,603	28,520	121,048,923	1,261,662	123.2	116.7	102.9	487.0	28,684	205.5
平成 2年	57,339	27,764	29,575	123,611,167	1,258,390	128.1	119.2	102.7	508.4	29,955	214.6
7年	60,626	29,472	31,154	125,570,246	1,256,958	135.5	121.1	102.6	536.5	34,360	246.1
12年	63,231	30,661	32,570	126,925,843	1,244,147	141.3	122.4	101.5	559.5	35,150	251.8
17年	63,864	30,903	32,961	127,767,994	1,216,181	142.7	123.2	99.2	565.1	36,837	263.9
22年	62,214	30,148	32,066	128,057,352	1,168,924	139.0	123.5	95.4	550.5	36,817	263.8
27年	62,194	30,197	31,997	127,094,745	1,123,891	139.0	122.5	91.7	550.3	37,683	270.0

※人口増加指数は昭和45年を100としたときの数値です。

8 国勢調査からみた夜間人口、昼間人口、流入・流出人口の推移

項目 調査年	夜間人口	昼間人口	流入超過	流入人口	流出人口	夜間人口100人 当り昼間人口 (%)
昭和 45年	44,758	41,145	△ 3,613	2,986	6,599	91.9
50年	48,082	44,897	△ 3,185	4,201	7,386	93.4
55年	52,597	50,362	△ 2,235	6,411	8,646	95.8
60年	55,123	53,595	△ 1,528	8,107	9,635	97.2
平成 2年	57,279	55,512	△ 1,767	9,783	11,550	96.9
7年	60,626	58,218	△ 2,408	11,102	13,510	96.0
12年	63,231	59,779	△ 3,452	11,668	15,120	94.5
17年	63,862	61,565	△ 2,297	13,210	15,507	96.4
22年	62,214	60,344	△ 1,870	12,978	14,848	97.0
27年	62,194	60,576	△ 1,618	13,816	15,434	97.4

※注) 夜間人口、昼間人口は、年齢不詳の者を除くため、確定人口とは一致しない場合があります。

9 地区別人口と面積（国勢調査）

		平成 22年 27年 国勢調査			前回調査 対 比	(平成22年) (平成27年)	面積（参考）
地区別	世帯数 (戸)	人口 (人)	人口密度 (人口/Km ²)	1世帯 当人口	世帯増減率 (%)	人口増減 率 (%)	土地面積 (ha)
総 数	20,404 21,428	62,214 62,194	550.5 550.3	3.0 2.9	12.1 5.0	△ 2.6 0.0	11,301
天 童	9,078 9,645	25,205 25,698	3,580 3,650	2.8 2.7	12.7 6.2	△ 2.3 2.0	704
成 生	1,447 1,488	4,800 4,786	464 463	3.3 3.2	9.0 2.8	2.3 △ 0.3	1,034
蔵 増	911 911	3,512 3,289	360 337	3.9 3.6	1.2 0.0	△ 6.2 △ 6.3	975
寺 津	443 436	1,755 1,587	513 464	4.0 3.6	2.6 △ 1.6	△ 4.5 △ 9.6	342
津 山	1,319 1,377	3,899 3,944	291 295	3.0 2.9	△ 0.3 4.4	1.6 1.2	1,339
田 麦 野	79 69	202 169	28 24	2.6 2.4	△ 6.5 △ 12.7	△ 15.5 △ 16.3	719
山 口	1,738 1,824	6,244 6,205	200 199	3.6 3.4	16.7 4.9	△ 2.2 △ 0.6	3,125
高 揃	1,137 1,183	4,042 3,966	468 460	3.6 3.4	△ 7.7 4.0	△ 8.9 △ 1.9	863
長 岡	2,799 3,055	7,304 7,493	3,069 3,148	2.6 2.5	0.2 9.1	△ 1.3 2.6	238
干 布	831 844	3,034 2,908	210 201	3.7 3.4	3.0 1.6	△ 3.7 △ 4.2	1,446
荒 谷	622 596	2,217 2,149	430 416	3.6 3.6	1.7 △ 4.2	△ 2.9 △ 3.1	516

資料：面積は税務課

10 年齢階層別人口（国勢調査）

区分	年齢別	総数 (人)	男	女	構成比(%)				
					総数	男	女	総数比	
								国	県
昭和45年	総人口	44,758	21,442	23,316	100.0	100.0	100.0	100.0	100.0
	0～14才	10,060	5,032	5,028	22.5	23.5	21.6	23.9	23.5
	15～64才	30,907	14,846	16,061	69.0	69.2	68.9	69.0	68.0
	65才以上	3,791	1,564	2,227	8.5	7.3	9.5	7.1	8.5
昭和50年	総人口	48,082	23,001	25,081	100.0	100.0	100.0	100.0	100.0
	0～14才	10,674	5,380	5,294	22.2	23.4	21.1	21.8	24.3
	15～64才	32,868	15,728	17,140	68.4	68.4	68.3	68.1	67.7
	65才以上	4,532	1,888	2,644	9.4	8.2	10.6	10.1	8.0
昭和55年	総人口	52,597	25,240	27,357	100.0	100.0	100.0	100.0	100.0
	0～14才	11,745	5,938	5,807	22.3	23.5	21.2	23.5	21.0
	15～64才	35,374	17,003	18,371	67.3	67.4	67.2	67.3	67.3
	65才以上	5,478	2,299	3,179	10.4	9.1	11.6	9.1	11.7
昭和60年	総人口	55,123	26,603	28,520	100.0	100.0	100.0	100.0	100.0
	0～14才	11,817	6,007	5,810	21.4	22.6	20.4	21.5	20.3
	15～64才	36,766	17,843	18,923	66.7	67.1	66.3	68.2	66.3
	65才以上	6,540	2,753	3,787	11.9	10.3	13.3	10.3	13.4
平成2年	総人口	57,339	27,764	29,575	100.0	100.0	100.0	100.0	100.0
	0～14才	11,025	5,643	5,382	19.2	20.3	18.2	18.2	18.6
	15～64才	38,086	18,740	19,346	66.4	67.5	65.4	69.5	65.1
	65才以上	8,168	3,339	4,829	14.2	12.0	16.3	12.0	16.3
平成7年	総人口	60,626	29,472	31,154	100.0	100.0	100.0	100.0	100.0
	0～14才	10,462	5,393	5,069	17.2	18.3	16.3	15.9	16.6
	15～64才	40,060	19,904	20,156	66.1	67.5	64.7	69.4	63.6
	65才以上	10,104	4,175	5,929	16.7	14.2	19.0	14.5	19.8
平成12年	総人口	63,231	30,661	32,570	100.0	100.0	100.0	100.0	100.0
	0～14才	10,008	5,115	4,893	15.8	16.7	15.0	14.6	15.0
	15～64才	41,228	20,510	20,718	65.2	66.9	63.6	67.9	62.1
	65才以上	11,995	5,036	6,959	20.0	16.4	21.4	17.3	23.0
平成17年	総人口	63,864	30,903	32,961	100.0	100.0	100.0	100.0	100.0
	0～14才	9,386	4,842	4,544	14.7	15.7	13.8	13.7	13.7
	15～64才	40,713	20,274	20,439	63.7	65.6	62.0	65.8	60.8
	65才以上	13,763	5,786	7,977	21.6	18.7	24.2	20.1	25.5
平成22年	総人口	62,214	30,148	32,066	100.0	100.0	100.0	100.0	100.0
	0～14才	8,615	4,436	4,179	13.9	14.7	13.0	13.2	12.8
	15～64才	38,297	19,093	19,204	61.8	63.3	59.9	63.8	59.6
	65才以上	15,070	6,445	8,625	24.3	21.4	26.9	23.0	27.6
平成27年	総人口	62,194	30,197	31,997	100.0	100.0	100.0	100.0	100.0
	0～14才	8,195	4,267	3,928	13.2	14.1	12.3	12.7	12.1
	15～64才	36,602	18,230	18,372	59.1	60.4	57.4	60.7	57.1
	65才以上	17,146	7,534	9,612	27.7	24.9	30.0	26.6	30.8

※注）昭和50年・平成2年・17年・22年・27年の国勢調査には年齢不詳があるため、総人口数が一致しない。

※注）構成比は、年齢不詳を除く。

11 13市の年齢階層別人口と人口指数1（国勢調査）

項目 市名	年齢別人口（平成27年国勢調査 単位：人）				年齢別割合（％）		
	総数	年少人口 0～14才	生産年齢 人口 15～64才	老年人口 65才以上	0～ 14才	15～ 64才	65才 以上
山形市	253,832	31,869	151,271	68,745	12.7	60.1	27.3
米沢市	85,953	10,561	50,637	24,322	12.3	59.2	28.4
鶴岡市	129,652	15,347	72,430	41,303	11.9	56.1	32.0
酒田市	106,244	12,168	59,168	34,518	11.5	55.9	32.6
新庄市	36,894	4,659	21,136	11,034	12.7	57.4	30.0
寒河江市	41,256	5,409	23,570	12,226	13.1	57.2	29.7
上山市	31,569	3,224	17,162	11,118	10.2	54.5	35.3
村山市	24,684	2,675	13,374	8,628	10.8	54.2	35.0
長井市	27,757	3,311	15,285	9,119	11.9	55.2	32.9
天童市	62,194	8,195	36,602	17,146	13.2	59.1	27.7
東根市	47,768	6,809	28,470	12,482	14.3	59.6	26.1
尾花沢市	16,953	1,846	8,877	6,229	10.9	52.4	36.7
南陽市	32,285	3,911	18,290	10,031	12.1	56.7	31.1

※総数の計が一致しないのは、年齢不詳があるため。

※年齢別割合は、年齢不詳を除く。

11 13市の年齢階層別人口と人口指数2（国勢調査）

項目 市名	年少人口指数		老年人口指数		老年化指数		平均年齢(歳)	
	平成 22年	平成 27年	平成 22年	平成 27年	平成 22年	平成 27年	平成 22年	平成 27年
山形市	21.1	21.1	38.5	45.4	182.6	215.7	45.5	46.8
米沢市	21.3	20.9	42.1	48.0	197.8	230.3	46.2	47.6
鶴岡市	22.0	21.2	49.2	57.0	223.8	269.1	48.2	49.9
酒田市	21.7	20.6	48.8	58.3	225.4	283.7	48.6	50.4
新庄市	23.5	22.0	44.9	52.2	191.2	236.8	47.0	48.8
寒河江市	22.9	22.9	44.5	51.9	193.9	226.0	46.9	48.3
上山市	19.4	18.8	54.5	64.8	280.7	344.9	50.1	51.9
村山市	21.4	20.0	56.1	64.5	262.1	322.5	49.9	51.8
長井市	22.4	21.7	51.9	59.7	231.4	275.4	48.7	50.3
天童市	22.5	22.4	39.4	46.8	174.9	209.2	45.7	47.1
東根市	23.5	23.9	39.9	43.8	169.4	183.3	45.1	45.9
尾花沢市	20.5	20.8	58.1	70.2	283.2	337.4	50.9	52.9
南陽市	21.7	21.4	48.2	54.8	222.2	256.5	48.1	49.4

※年少人口指数＝年少人口/生産年齢人口、老年人口指数＝老年人口/生産年齢人口、
老年化指数＝老年人口/年少人口

12 年次別人口動態

区分	自然動態			社会動態			実増減	総人口に占める割合			総人口 (12月末日)
	出生	死亡	増減	転入	転出	増減		自然 動態	社会 動態	実増減	
昭和 53年	816	361	455	2,438	1,941	497	952	0.9	1.0	1.8	51,761
54	836	311	525	2,048	1,819	229	754	1.0	0.4	1.4	52,515
55	698	347	351	2,232	1,971	261	612	0.7	0.5	1.2	53,127
56	705	397	308	2,091	1,991	100	408	0.6	0.2	0.8	53,535
57	701	401	300	2,188	1,989	199	499	0.6	0.4	0.9	54,034
58	706	365	341	2,028	2,065	△ 37	304	0.6	△ 0.1	0.6	54,338
59	750	328	422	1,978	1,937	41	463	0.8	0.1	0.8	54,801
60	691	377	314	2,213	1,828	385	699	0.6	0.7	1.3	55,500
61	691	350	341	1,812	1,657	155	496	0.6	0.3	0.9	55,996
62	668	353	315	1,859	1,883	△ 24	291	0.6	△ 0.0	0.5	56,287
63	621	394	227	1,974	1,779	195	422	0.4	0.3	0.7	56,709
平成 元年	611	405	206	1,954	1,795	159	365	0.4	0.3	0.6	57,074
2	583	400	183	2,171	1,981	190	373	0.3	0.3	0.6	57,447
3	632	390	242	2,369	1,900	469	711	0.4	0.8	1.2	58,158
4	612	390	222	2,479	1,946	533	755	0.4	0.9	1.3	58,913
5	683	418	265	2,344	1,928	416	681	0.4	0.7	1.1	59,594
6	669	426	243	2,373	2,051	322	565	0.4	0.5	0.9	60,159
7	659	471	188	2,456	2,209	247	435	0.3	0.4	0.7	60,594
8	656	455	201	2,530	2,146	384	585	0.3	0.6	1.0	61,179
9	634	505	129	2,609	2,279	330	459	0.2	0.5	0.7	61,638
10	663	522	141	2,717	2,294	423	564	0.2	0.7	0.9	62,202
11	697	491	206	2,654	2,120	534	740	0.3	0.8	1.2	62,942
12	619	503	116	2,410	2,331	79	195	0.2	0.1	0.3	63,137
13	720	509	211	2,415	2,485	△ 70	141	0.3	△ 0.1	0.2	63,278
14	655	480	175	2,305	2,303	2	177	0.3	0.0	0.3	63,454
15	625	501	124	2,308	2,381	△ 73	51	0.2	△ 0.1	0.1	63,509
16	637	542	95	2,286	2,420	△ 134	△ 39	0.1	△ 0.2	△ 0.1	63,471
17	570	557	13	2,094	2,290	△ 196	△ 183	0.0	△ 0.3	△ 0.3	63,284
18	611	512	99	2,109	2,390	△ 281	△ 182	0.2	△ 0.4	△ 0.3	63,106
19	581	546	35	2,111	2,299	△ 188	△ 153	0.1	△ 0.3	△ 0.2	62,953
20	585	567	18	2,149	2,248	△ 99	△ 81	0.0	△ 0.2	△ 0.1	62,872
21	531	608	△ 77	1,880	2,227	△ 347	△ 424	△ 0.1	△ 0.6	△ 0.7	62,448
22	558	584	△ 26	1,747	2,007	△ 260	△ 286	△ 0.0	△ 0.4	△ 0.5	62,163
23	519	589	△ 70	1,883	1,786	97	27	△ 0.1	0.2	0.0	62,193
24	510	634	△ 124	1,957	1,863	94	△ 30	△ 0.2	0.2	△ 0.0	62,466
25	515	698	△ 183	2,085	1,979	106	△ 77	△ 0.3	0.2	△ 0.1	62,389
26	532	630	△ 98	1,961	2,081	△ 120	△ 218	△ 0.2	△ 0.2	△ 0.4	62,171
27	510	703	△ 193	2,097	1,939	158	△ 35	△ 0.3	0.3	△ 0.1	62,136
28	535	695	△ 160	2,219	2,031	188	28	△ 0.3	0.3	0.0	62,164

資料：住民基本台帳

13 産業分類別の就業者数（平成27年国勢調査）

産業分類	項目	総数 (人)	男	女	割合 (%)		
					総数	男	女
	総数	31,877	17,464	14,413	100.0	100.0	100.0
第一次産業		3,299	1,942	1,357	10.3	11.1	9.4
	農業	3,276	1,922	1,354	10.3	11.0	9.4
	林業	17	16	1	0.1	0.1	0.0
	漁業	6	4	2	0.0	0.0	0.0
第二次産業		9,417	6,516	2,901	29.5	37.3	20.1
	鉱業	6	6	0	0.0	0.0	0.0
	建設業	2,402	2,018	384	7.5	11.6	2.7
	製造業	7,009	4,492	2,517	22.0	25.7	17.5
第三次産業		18,692	8,740	9,952	58.6	50.0	69.0
	電気・ガス・熱供給・水道業	117	92	25	0.4	0.5	0.2
	情報通信業	194	139	55	0.6	0.8	0.4
	運輸業、郵便業	1,455	1,151	304	4.6	6.6	2.1
	卸売業・小売業	5,197	2,478	2,719	16.3	14.2	18.9
	金融業・保険業	594	212	382	1.9	1.2	2.7
	不動産業、物品賃貸業	327	177	150	1.0	1.0	1.0
	学術研究、専門・技術サービス	530	349	181	1.7	2.0	1.3
	宿泊業、飲食サービス業	1,741	592	1,149	5.5	3.4	8.0
	生活関連サービス・娯楽業	1,079	378	701	3.4	2.2	4.9
	医療、福祉	3,382	702	2,680	10.6	4.0	18.6
	教育、学習支援業	1,067	442	625	3.3	2.5	4.3
	複合サービス事業	351	207	144	1.1	1.2	1.0
	サービス業 (他に分類されないもの)	1,426	877	549	4.5	5.0	3.8
	公務	1,232	944	288	3.9	5.4	2.0
	分類不能	469	266	203	1.5	1.5	1.4

14 産業分類(三分類)別就業者の推移(国勢調査)

調査年	実数(人)				割合(%)		
	総数	第一次	第二次	第三次	第一次	第二次	第三次
昭和30年	22,121	14,561	2,396	5,164	65.8	10.8	23.3
35年	22,480	13,098	3,485	5,897	58.3	15.5	26.2
40年	23,308	10,230	5,575	7,489	43.9	23.9	32.1
45年	25,161	8,203	7,500	9,458	32.6	29.8	37.6
50年	25,172	7,076	7,352	10,699	28.1	29.2	42.5
55年	27,615	6,210	8,622	12,779	22.5	31.2	46.3
60年	29,147	5,570	10,034	13,542	19.1	34.4	46.5
平成2年	30,709	4,951	11,014	14,743	16.1	35.9	48.0
7年	32,982	4,366	11,699	16,907	13.2	35.5	51.3
12年	34,351	4,127	11,888	18,320	12.0	34.6	53.3
17年	33,740	4,057	10,385	19,218	12.0	30.8	57.0
22年	31,057	3,510	9,280	17,753	11.3	29.9	57.2
27年	31,877	3,299	9,417	18,692	10.3	29.5	58.6

※総数が合わないのは、分類不能があるため。
 ※昭和35年までは、現市域に組み替えたもの。

産業別就業者の割合(国勢調査) %

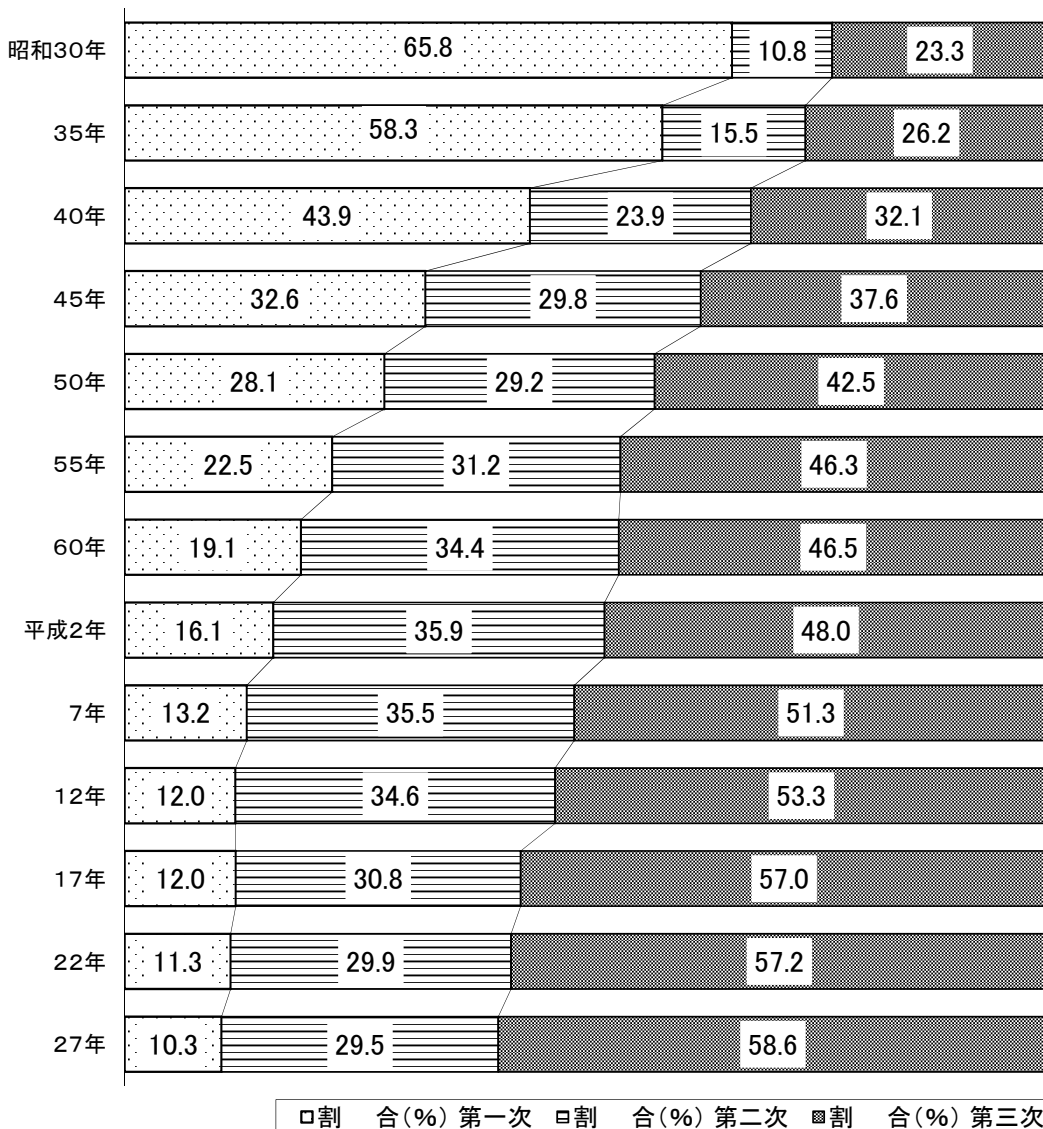

15 農林業センサスの概要 1

1 年次別農林業センサス・農業基本調査総括表 1

(各年2月1日現在)

項目 調査年	経営耕地 総面積	田	果樹	畑	桑 その 畑他
	a	a	a	a	a
昭和47年	444,959	229,022	141,180	58,246	16,511
48年	440,174	227,076	143,252	54,792	15,054
49年	432,122	224,133	141,948	52,906	13,135
50年	423,919	220,552	142,715	49,724	10,928
51年	419,771	218,995	142,759	48,515	9,502
52年	415,373	217,591	143,823	45,758	8,201
53年	413,716	217,771	144,396	44,239	7,310
54年	411,227	217,178	145,094	42,428	6,527
55年	407,829	215,124	146,179	40,661	5,865
57年	405,552	214,252	145,127	41,035	5,138
60年	391,419	207,707	141,770	38,385	3,557
62年	388,990	207,059	144,662	34,172	3,097
平成2年	369,983	193,832	147,050	27,802	1,299
4年	363,989	188,262	148,537	26,477	713
7年	358,652	178,688	152,052	27,093	819
9年	344,183	167,695	152,069	24,419	-
12年	331,452	158,800	150,444	22,208	-
17年	316,115	148,877	144,778	22,460	-
22年	314,071	145,529	143,004	25,538	-
27年	287,625	135,014	133,794	18,817	-

資料：農林業センサス
県農業基本調査

15 農林業センサスの概要 2

1 年次別農林業センサス・農業基本調査総括表 2

(各年2月1日現在)

項目 調査年	総農家数	専 兼 業 別			総人口	農家人口	農業就業人口	農業専従人口
		専 業	第一種兼業	第二種兼業				
	戸	戸	戸	戸	人	人	人	人
昭和47年	4,412	368	2,098	1,946	46,039	22,745	8,486	5,767
48年	4,392	327	2,085	1,980	46,505	22,374	8,044	5,471
49年	4,340	340	1,919	2,081	47,128	21,884	7,658	5,295
50年	4,292	350	1,736	2,206	47,733	21,589	7,423	5,407
51年	4,255	391	1,726	2,138	48,749	21,264	7,269	5,463
52年	4,208	419	1,657	2,132	49,689	20,912	7,269	5,683
53年	4,122	442	1,522	2,158	50,884	20,586	7,081	5,587
54年	4,056	419	1,422	2,215	51,800	20,249	6,779	5,441
55年	3,998	420	1,368	2,210	52,532	20,041	6,815	5,469
57年	3,915	383	1,244	2,288	53,551	19,640	6,421	5,310
60年	3,781	394	1,092	2,295	54,844	19,046	6,268	5,385
62年	3,687	407	996	2,284	56,020	18,618	6,130	5,420
平成2年	3,547	408	872	2,267	57,127	17,870	5,979	5,314
4年	3,433	412	745	2,276	58,207	17,228	5,781	5,218
7年	3,304	392	820	2,092	60,174	16,278	5,360	4,856
9年	3,196	408	780	2,008	61,202	15,570	5,293	4,814
12年	2,553	390	663	1,500	62,891	14,713	4,928	3,093
17年	2,362	435	543	1,384	63,443	11,059	4,614	2,922
22年	2,144	469	513	1,162	62,392	9,554	3,750	2,888
27年	1,888	569	398	921	62,117	7,756	3,459	2,502

※平成12年以降における専・兼業農家数は、自給的農家を除く。

資料：農林業センサス
県農業基本調査

15 農林業センサスの概要3

2 地区別専兼業別農家数

(上段平成22年・下段27年2月1日現在)

項目 地区	総 世 帯 数	農 家 総 数	農地 家 構 区 成 比 別	農 家 率	専 業 農 家	兼業農家			専 業 農 家 率	兼 業 農 家 率	兼 業 農 家 率 種	兼 業 農 家 率 種
						総 数	第1 種 兼 業	第2 種 兼 業				
	世帯	戸	%	%	戸	戸	戸	戸	%	%	%	%
総 数	19,748	2,144	100.0	10.9	469	1,675	513	1,162	21.9	78.1	30.6	69.4
	20,786	1,888	100.0	9.1	569	1,319	398	921	30.1	69.9	30.2	69.8
天 童	8,541	81	3.8	0.9	21	60	16	44	25.9	74.1	26.7	73.3
	9,110	75	4.0	0.8	21	54	9	45	28.0	72.0	16.7	83.3
成 生	1,489	300	14.0	20.1	62	238	89	149	20.7	79.3	37.4	62.6
	1,546	258	13.7	16.7	83	175	66	109	32.2	67.8	37.7	62.3
蔵 増	1,003	312	14.6	31.1	57	255	58	197	18.3	81.7	22.7	77.3
	1,023	264	14.0	25.8	64	200	47	153	24.2	75.8	23.5	76.5
寺 津	447	168	7.8	37.6	23	145	56	89	13.7	86.3	38.6	61.4
	445	152	8.1	34.2	36	116	35	81	23.7	76.3	30.2	69.8
津 山	1,259	143	6.7	11.4	26	117	39	78	18.2	81.8	33.3	66.7
	1,304	127	6.7	9.7	28	99	36	63	22.0	78.0	36.4	63.6
田 野	83	33	1.5	39.8	8	25	3	22	24.2	75.8	12.0	88.0
	79	28	1.5	35.4	11	17	7	10	39.3	60.7	41.2	58.8
山 口	1,720	456	21.3	26.5	100	356	114	242	21.9	78.1	32.0	68.0
	1,838	407	21.6	22.1	125	282	96	186	30.7	69.3	34.0	66.0
高 揃	3,695	305	14.2	8.3	56	249	71	178	18.4	81.6	28.5	71.5
	3,895	265	14.0	6.8	79	186	52	134	29.8	70.2	28.0	72.0
干 布	844	229	10.7	27.1	74	155	46	109	32.3	67.7	29.7	70.3
	868	211	11.2	24.3	84	127	32	95	39.8	60.2	25.2	74.8
荒 谷	667	117	5.4	17.5	42	75	21	54	35.9	64.1	28.0	72.0
	678	101	5.2	14.9	38	63	18	45	37.6	62.4	28.6	71.4

※専・兼業農家数については、自給的農家を除く。

資料：農林業センサス

16 専業兼業別農家戸数の推移

調査年等 区分等	昭和54年		55年		57年		60年		62年		平成2年		4年	
	戸数	%	戸数	%	戸数	%	戸数	%	戸数	%	戸数	%	戸数	%
総数	4,056	100.0	3,998	100.0	3,915	100.0	3,781	100.0	3,687	100.0	3,547	100.0	3,433	100.0
専業	419	10.3	420	10.5	383	9.8	394	10.4	407	11.0	408	11.5	412	12.0
兼業	3,637	89.7	3,578	89.5	3,532	90.2	3,387	89.6	3,280	89.0	3,139	88.5	3,021	88.0
第一種	1,422	35.1	1,368	34.2	1,244	31.8	1,092	28.9	996	27.0	872	24.6	745	21.7
第二種	2,215	54.6	2,210	55.3	2,288	58.4	2,295	60.7	2,284	61.9	2,267	63.9	2,276	66.3
農家戸数の推移 54年=100	100.0		98.6		96.5		93.2		90.9		87.5		84.6	

調査年等 区分等	7年		9年		12年		17年		22年		27年	
	戸数	%	戸数	%	戸数	%	戸数	%	戸数	%	戸数	%
総数	3,304	100.0	3,196	100.0	2,553	100.0	2,362	100.0	2,144	100.0	1,888	100.0
専業	392	11.9	408	12.8	390	16.5	435	20.3	469	24.8	569	30.1
兼業	2,912	88.1	2,788	87.2	2,163	91.6	1,927	89.9	1,675	88.7	1,319	69.9
第一種	820	24.8	780	24.4	663	28.1	543	25.3	513	27.2	398	21.1
第二種	2,092	63.3	2,008	62.8	1,500	63.5	1,384	64.6	1,162	61.5	921	48.8
農家戸数の推移 54年=100	81.5		78.8		62.9		58.2		52.9		46.5	

※平成12年以降における専・兼業農家数については、自給的農家を除く。

資料：農林業センサス
県農業基本調査

17 総人口に対する農家人口・農業就業人口の割合

(上段平成22年・下段27年2月1日現在)

項目 地区	総人口	農家人口	農 家 人口率	一農家 平均人口	農業就業 人 口	農業就業 人口率	対22年増減率	
							農家人口	農業就業 人 口
	人	人	%	人	人	%	%	%
総 数	62,392	9,554	15.3	4.5	3,750	6.0	△ 18.8	△ 7.8
	62,117	7,756	12.5	4.1	3,459	5.6		
天 童	24,950	329	1.3	4.1	139	0.6	△ 8.8	5.0
	25,355	300	1.2	4.0	146	0.6		
成 生	4,944	1,316	26.6	4.4	527	10.7	△ 20.5	△ 8.0
	4,906	1,046	21.3	4.1	485	9.9		
蔵 増	3,694	1,410	38.2	4.5	499	13.5	△ 21.7	△ 12.0
	3,487	1,104	31.7	4.2	439	12.6		
寺 津	1,781	800	44.9	4.8	278	15.6	△ 18.0	△ 4.0
	1,657	656	39.6	4.3	267	16.1		
津 山	3,902	690	17.7	4.8	267	6.8	△ 13.0	△ 10.5
	3,901	600	15.4	4.7	239	6.1		
田麦野	223	104	46.6	3.2	41	18.4	△ 27.9	△ 4.9
	190	75	39.5	2.7	39	20.5		
山 口	6,216	2,088	33.6	4.6	828	13.3	△ 18.5	△ 8.5
	6,231	1,701	27.3	4.2	758	12.2		
高 揃	11,326	1,317	11.6	4.3	496	4.4	△ 22.2	△ 8.1
	11,256	1,025	9.1	3.9	456	4.1		
干 布	3,173	1,000	31.5	4.4	434	13.7	△ 16.4	△ 3.0
	3,045	836	27.5	4.0	421	13.8		
荒 谷	2,183	500	22.9	4.3	241	11.0	△ 17.4	△ 13.3
	2,089	413	19.8	4.1	209	10.0		

資料：農林業センサス

18 地区別経営耕地面積規模別経営体数

(上段平成22年・下段27年2月1日現在)

区分等 地区	農家 総数	0.3ha 未満	0.3～ 0.5未満	0.5～ 1.0未満	1.0～ 1.5未満	1.5～ 2.0未満	2.0～ 3.0未満	3.0～ 5.0未満	5.0～ 10.0未満	10.0ha 以上
総 数	戸 2,277	211	300	690	394	258	262	102	44	16
	2,021	213	285	569	350	216	228	97	46	17
天 童	86	6	19	25	12	8	7	5	2	2
	81	7	23	17	10	9	7	3	3	2
成 生	316	32	44	85	54	42	38	14	6	1
	279	42	32	62	58	28	36	14	5	2
蔵 増	331	30	32	97	68	34	37	14	14	5
	284	29	32	82	42	31	34	13	17	4
寺 津	187	33	27	51	29	14	17	9	6	1
	167	28	28	42	24	14	16	9	5	1
津 山	151	13	14	42	27	22	22	5	3	3
	134	9	16	36	29	15	14	8	5	2
田 麦 野	34	-	2	21	6	1	1	2	-	1
	28	-	3	17	3	1	2	2	-	-
山 口	477	33	62	159	75	59	59	23	7	-
	431	41	53	134	72	53	47	25	5	1
高 揃	322	21	45	85	64	39	41	19	6	2
	280	24	41	74	52	30	37	12	6	4
千 布	244	22	32	87	43	25	27	7	-	1
	229	22	35	76	41	22	25	7	-	1
荒 谷	129	21	23	38	16	14	13	4	-	-
	108	11	22	29	19	13	10	4	-	-
構成比 (%)	100.0	9.3	13.2	30.3	17.3	11.3	11.5	4.5	1.9	0.7
	100.0	10.5	14.1	28.2	17.3	10.7	11.3	4.8	2.3	0.8

資料：農林業センサス

19 経営耕地地目別面積と農家数

(上段平成22年・下段27年2月1日現在)

項目 地区	経営耕地 地面積	田		樹園地		畑						一戸 当り 平均 耕地 面積
		農家数	面積	農家数	面積	普通畑		牧草地		作付無し		
						農家数	面積	農家数	面積	農家数	面積	
	a	戸	a	戸	a	戸	a	戸	a	戸	a	a
総 数	303,667	1,456	142,855	2,086	140,784	1,004	13,681	17	1,215	188	2,966	133
	287,625	1,155	135,014	1,845	133,794	810	14,762	7	595	133	2,653	142
天 童	12,696	53	8,155	72	3,493	43	820	-	-	10	228	148
	13,704	47	8,939	69	3,980	34	681	-	-	3	104	169
成 生	42,108	197	16,050	300	24,196	105	929	2	X	22	398	133
	40,139	146	15,657	270	23,265	92	978	2	X	12	164	144
蔵 増	52,823	282	38,962	293	9,709	233	3,105	3	228	35	529	160
	48,103	222	34,681	246	9,434	187	3,369	1	X	23	364	169
寺 津	22,046	81	9,176	185	11,293	94	1,395	-	-	21	182	118
	22,606	62	10,706	166	10,399	80	1,340	-	-	9	161	135
津 山	24,150	111	12,916	144	9,622	88	1,413	-	-	13	199	160
	22,692	89	11,500	126	9,350	71	1,643	-	-	10	199	169
田 麦 野	3,375	33	2,704	2	20	27	542	-	-	4	109	99
	2,982	28	2,375	-	-	22	488	-	-	7	119	107
山 口	58,908	307	14,464	452	40,121	159	1,915	6	910	38	712	123
	54,378	251	12,763	413	38,428	131	1,740	3	360	22	772	126
高 揃	49,379	264	34,814	278	12,293	147	1,718	5	77	32	397	153
	46,907	213	33,630	226	10,960	109	1,940	-	-	19	347	168
干 布	25,834	90	3,802	235	20,403	68	981	1	X	10	173	106
	24,663	66	2,980	224	19,177	58	1,842	1	X	21	297	108
荒 谷	12,348	38	1,812	125	9,634	40	863	-	-	3	39	96
	11,451	31	1,783	105	8,801	26	741	-	-	7	126	106
対22年 増減率 (%)	△ 5.3	△ 20.7	△ 5.5	△ 11.6	△ 5.0	△ 19.3	7.9	△ 58.8	△ 51.0	△ 29.3	△ 10.6	6.7

資料：農林業センサス

20 家畜飼養農家数と頭羽数

(上段平成22年・下段27年2月1日現在)

項目 地区	乳用牛		肉用牛		豚		にわとり (採卵鶏)	
	農家数	頭数	農家数	頭数	農家数	頭数	農家数	羽数
総数	戸 24 15	頭 597 337	戸 19 13	頭 864 2,229	戸 2 3	頭 x 1,399	戸 3 2	羽 30,070 x
天童	- -	- -	- -	- -	- -	- -	- -	- -
成生	5 2	71 x	3 1	x x	- -	- -	- -	- -
蔵増	4 1	x x	9 7	361 692	- -	- -	- -	- -
寺津	- -	- -	- -	- -	- -	- -	- -	- -
津山	- -	- -	- -	- -	- -	- -	- -	- -
田麦野	1 1	x x	- 1	- x	- -	- -	- -	- -
山口	7 7	150 166	6 3	338 1,303	- -	- -	- -	- -
高掬	1 -	x -	1 1	x x	1 1	x x	2 2	x x
干布	4 4	64 51	- -	- -	1 1	x x	- -	- -
荒谷	2 -	x -	- -	- -	- 1	- x	1 -	x -

資料：農林業センサス

21 農産物生産量 1

(単位:t)

作物名		年次					
		平成13年	14年	15年	16年	17年	18年
米 麦類	米	8,680	8,550	7,900	8,310	8,650	8,550
	小 麦	31	38	26	33	31	23
いも 類	ば れ い し ょ	270	215	249	237	194	200
	さ と い も	35	41	41	42	47	46
豆 類・ 雑穀	大 豆	177	91	169	146	124	113
	そ ば	2	3	3	4	5	5
野 菜 類	き ゅ う り	290	270	263	264	258	275
	ト マ ト	310	325	318	314	320	312
	な す	202	180	173	168	141	130
	ピ ー マ ン	7	7	7	7	7	8
	す い か	175	135	134	115	120	103
	露 地 メ ロ ン	86	83	80	69	63	47
	え だ ま め	68	71	70	62	52	42
	さ や い ん げ ん	54	51	51	45	41	34
	キ ャ ベ ツ	78	79	82	82	79	71
	白 菜	400	350	362	308	336	300
	ほ う れ ん 草	67	65	68	65	80	66
	ね ぎ	886	827	920	767	777	654

資料：山形県農林水産統計年報

21 農産物生産量 2

(単位:t)

年次 作物名		平成13年	14年	15年	16年	17年	18年
		野菜類	たまねぎ	10	10	10	13
レタス	8		7	7	7	6	6
にんじん	12		11	11	11	10	13
大根	830		688	683	545	514	458
かぶ	42		40	39	39	38	58
アスパラガス	8		9	9	9	10	9
せいさい	750		750	759	573	555	410
食用ぎく	28		22	22	30	30	28
果物	りんご	11,200	10,100	11,000	9,590	9,000	11,000
	ぶどう	1,990	1,990	1,930	2,110	2,300	2,260
	日本なし	137	138	139	78	102	114
	西洋なし	3,930	3,670	4,690	2,850	4,130	3,740
	もも	2,900	2,730	2,410	2,710	2,940	2,500
	さくらんぼ	2,200	2,450	2,780	1,950	2,140	2,980
	うめ	188	215	181	223	179	-
	かき	128	133	98	135	137	96
	くり	7	8	6	6	6	-
	すもも	301	393	199	259	355	286

資料:山形県農林水産統計年報

22 13市の農業産出額の比較

(単位：千万円)

順位	年次等 市名	平成13年		14年		15年		16年		17年		18年	
		産出額	対県比%	産出額	対県比%	産出額	対県比%	産出額	対県比%	産出額	対県比%	産出額	対県比%
1	鶴岡市	1,279	5.5	1,207	5.3	1,281	5.5	1,123	5.2	2,650	12.5	2,646	12.3
2	酒田市	1,559	6.7	1,531	6.7	1,632	6.9	1,174	5.5	1,981	9.3	2,018	9.4
3	東根市	1,433	6.2	1,393	6.1	1,306	5.6	1,316	6.1	1,260	5.9	1,274	5.9
4	山形市	1,502	6.5	1,513	6.6	1,491	6.3	1,417	6.6	1,269	6.0	1,273	5.9
5	天童市	1,205	5.2	1,174	5.1	1,258	5.4	1,163	5.4	1,058	5.0	1,190	5.5
6	尾花沢市	946	4.1	979	4.3	892	3.8	937	4.4	877	4.1	926	4.3
7	寒河江市	876	3.8	910	4.0	884	3.8	874	4.1	829	3.9	800	3.7
8	村山市	836	3.6	798	3.5	796	3.4	803	3.8	770	3.6	749	3.5
9	南陽市	779	3.4	764	3.3	771	3.3	731	3.4	729	3.4	784	3.6
10	米沢市	763	3.3	766	3.3	812	3.5	780	3.6	734	3.5	738	3.4
11	上山市	662	2.8	686	3.0	676	2.9	621	2.9	619	2.9	621	2.9
12	新庄市	651	2.8	642	2.8	729	3.1	620	2.9	620	2.9	618	2.9
13	長井市	493	2.1	489	2.1	534	2.3	505	2.4	477	2.2	462	2.1
市部計		12,984	55.8	12,852	56.2	13,062	55.6	12,064	56.4	13,873	65.3	14,099	65.5
県計		23,253		22,880		23,490		21,400		21,250		21,521	

※順位は平成18年を基準とする。

資料：山形県農林水産統計年報

※平成17年から鶴岡・酒田は合併後の数字を表示。

23 農業産出額の推移

(単位：千万円)

年次		平成13年	14年	15年	16年	17年	18年
作物名							
耕種	米	204	198	235	186	187	185
	麦・雑穀・豆類	4	1	3	4	3	2
	いも類	1	1	2	1	1	1
	野菜	74	70	62	72	52	51
	果実	807	780	831	773	680	813
	花き	6	5	4	5	5	4
	工芸農産物	-	0	-	-	-	-
	種苗・苗木・その他	21	22	28	30	35	36
小計(a)		1,117	1,077	1,165	1,071	963	1,092
養蚕(b)		-	-	-	-	-	-
畜産	肉用牛	19	26	26	31	34	36
	乳用牛	40	37	41	35	33	33
	養豚	15	22	14	18	19	20
	養鶏	12	10	x	x	10	x
	その他	3	3	3	x	1	x
	小計(c)		89	98	84	84	97
合計(a+b+c)		1,206	1,175	1,249	1,155	1,060	1,190
加工農産物		-	0	1	1	0	0
農業産出額 (粗生産額)		1,206	1,175	1,250	1,156	1,060	1,190

資料：山形県農林水産統計年報

※平成15年からは秘匿部分があるため合計が一致しない。

24 作物別産出額 1

(単位：千万円)

順位	作物名	合 計					
		平成13年	14年	15年	16年	17年	18年
1	鶴岡市	1,279	1,207	1,281	1,123	2,650	2,646
2	酒田市	1,559	1,531	1,632	1,174	1,981	2,018
3	東根市	1,433	1,393	1,306	1,316	1,260	1,274
4	山形市	1,502	1,513	1,491	1,417	1,269	1,273
5	天童市	1,205	1,174	1,258	1,163	1,058	1,190
6	尾花沢市	946	979	892	937	877	926

順位	作物名	米					
		平成13年	14年	15年	16年	17年	18年
1	鶴岡市	676	628	701	518	1,558	1,501
2	酒田市	762	763	865	487	1,070	1,063
3	庄内町	-	-	-	-	584	563
4	川西町	501	496	547	467	465	442
5	新庄市	462	450	526	421	422	412
⋮	⋮						
14	天童市	204	198	235	186	187	185

順位	作物名	さ く ら ん ぼ					
		平成13年	14年	15年	16年	17年	18年
1	東根市	618	702	593	577	565	546
2	天童市	356	394	447	406	340	418
3	寒河江市	345	398	356	359	323	306
4	山形市	181	177	181	157	153	153
5	村山市	178	210	171	163	161	145
6	河北町	165	177	155	139	122	136

資料：山形県農林水産統計年報

※順位は平成18年を基準とする。

※平成17年から鶴岡市・酒田市・庄内町は合併後の数字を表示。

24 作物別産出額 2

(単位：千万円)

順位	作物名	り ん ご					
		平成13年	14年	15年	16年	17年	18年
1	東根市	299	177	179	202	173	206
2	天童市	206	159	180	166	144	180
3	朝日町	218	143	148	163	153	165
4	山形市	73	51	58	55	47	62
5	大江町	72	46	51	55	49	58
6	中山町	39	37	37	36	34	41

順位	作物名	ぶ ど う					
		平成13年	14年	15年	16年	17年	18年
1	高畠町	225	255	186	194	170	203
2	上山市	138	154	117	136	126	138
3	南陽市	154	163	121	106	109	130
4	山形市	126	138	111	113	105	118
5	天童市	80	68	54	57	57	67
6	寒河江市	39	36	30	32	29	30

順位	作物名	西洋なし（主にラ・フランス）					
		平成13年	14年	15年	16年	17年	18年
1	天童市	102	92	95	75	76	83
2	東根市	96	71	78	84	70	76
3	上山市	59	62	67	47	48	54
4	高畠町	33	31	31	36	25	32
5	南陽市	27	30	28	31	22	28
6	山形市	22	23	22	12	20	22

※順位は平成18年を基準とする。

資料：山形県農林水産統計年報

25 農地移動理由別件数（所有権移転）

項目	年次							
	平成 21年	22年	23年	24年	25年	26年	27年	28年
転業転出・経営縮小	7	19	9	6	8	9	4	
交換	2	3	6	2				5
労力不足・耕作不便	24	15	22	29	30	39	36	40
贈与	9		5	10	15	2	7	12
相手方の要望	11	3	5	9	6	8	16	2
資金需要		3						
営農資金								
農地購入資金								
相続分家資金								
療養その他・生活資金								
その他資金								
農地保有・合理化事業								
農業廃止	5	2		2	1	2	1	
その他		2	1	2	6	2	6	3
計	58	47	48	60	66	62	70	62

資料：農業委員会

26 農地転用件数

年次	項目	件数	面積 (㎡)		
			計	田	畑
平成4年		305	189,472	64,477	124,995
5年		216	118,536	58,623	59,913
6年		202	124,431	49,179	75,252
7年		211	114,880	37,324	77,556
8年		249	234,723	99,469	135,254
9年		195	134,713	67,722	66,991
10年		167	135,141	95,693	39,448
11年		149	83,535	40,807	42,728
12年		152	75,261	38,144	37,117
13年		167	147,688	68,648	79,040
14年		153	119,390	73,988	45,402
15年		111	48,217	14,390	33,827
16年		115	73,241	23,479	49,762
17年		85	53,966	8,425	45,541
18年		94	50,486	17,208	33,278
19年		55	32,950	5,603	27,347
20年		48	61,089	6,476	54,613
21年		59	49,753	9,879	39,874
22年		58	31,150	1,364	29,786
23年		64	47,083	14,966	32,117
24年		90	48,284	18,811	29,473
25年		197	143,039	113,030	30,009
26年		116	101,819	70,511	31,308
27年		148	99,816	59,497	40,319
28年		121	58,842	30,975	27,867

資料：農業委員会

27 年次別工業概況

年・規模	区分	事業所数	従業者数	原材料 使用額等	製造品 出荷額等	生産額 従業者30人 以上の事業所	現金給与 総額
			人	万円	万円	万円	万円
昭和	45年	253	5,179	1,306,296	2,034,239	—	251,455
	50年	315	5,740	3,104,025	5,149,967	—	714,239
	55年	314	6,458	6,847,827	9,989,682	8,758,298	1,149,948
	60年	327	7,953	8,967,557	14,292,981	12,711,040	1,872,283
平成	2年	360	8,909	12,274,485	19,116,857	17,002,962	2,863,820
	7年	361	9,313	14,700,776	22,180,609	20,292,120	3,525,832
	11年	347	8,144	14,879,456	23,484,520	21,248,814	3,171,745
	12年	326	8,032	12,165,077	20,076,506	18,101,445	3,162,013
	13年	306	7,593	12,302,287	18,955,762	17,073,476	2,926,301
	14年	296	7,264	13,682,694	21,621,057	19,871,155	2,791,661
	15年	288	7,086	14,924,075	21,071,465	17,644,714	2,695,378
	16年	293	7,489	14,648,527	21,992,985	19,037,044	2,759,791
	17年	290	7,546	14,311,106	21,732,725	19,094,380	2,798,930
	18年	282	7,784	15,429,451	22,910,058	20,961,769	2,930,311
	19年	277	7,669	14,092,248	21,950,002	19,963,729	2,989,944
	20年	276	7,495	13,888,257	22,178,839	19,897,114	2,996,983
	21年	257	6,897	10,496,100	16,507,350	14,702,117	2,534,579
	22年	246	6,971	10,066,457	18,378,103	16,514,027	2,592,513
	23年	257	7,291	11,487,351	18,893,597	13,090,198	2,891,058
	24年	242	7,194	10,518,236	16,662,125	12,503,246	2,885,846
	25年	232	7,095	9,687,263	16,622,338	12,195,919	2,569,374
	26年	226	7,341	11,830,843	18,201,335	12,827,180	2,874,597
従業者 規模別	29人以下計	183	1,234	1,602,638	2,446,141	—	310,461
	3人以下	83	160	29,269	86,010	—	17,220
	4人～9人	58	349	229,604	445,150	—	90,331
	10人～19人	28	368	1,016,375	1,383,086	—	107,215
	20人～29人	14	357	327,390	531,895	—	95,695
	30人以上計	43	6,107	10,228,205	15,755,194	12,827,180	2,564,136
	30人～49人	16	631	744,175	1,376,580	1,331,718	214,921
	50人～99人	11	765	722,366	1,522,756	1,505,760	275,831
	100人～299人	8	1,292	2,193,815	3,040,174	2,958,826	488,929
	300人以上	8	3,419	6,567,849	9,815,684	7,030,876	1,584,455

資料：工業統計調査

28 将棋駒出荷額

項目 調査年	事業所数	出 荷 額			従業者数
		製 造 額	加 工 賃	合 計	
		万円	万円	万円	人
昭和55年	41	41,887	5,244	47,131	131
60年	35	23,915	4,879	28,794	91
平成2年	28	28,804	4,177	32,981	80
7年	23	23,864	7,683	31,547	68
8年	23	24,907	7,812	32,719	70
9年	23	24,987	7,631	32,618	70
10年	22	22,162	7,153	29,315	62
11年	22	17,042	6,129	23,171	53
12年	17	16,007	5,491	21,498	46
13年	17	14,626	5,298	19,924	46
14年	17	14,996	4,560	19,556	46
15年	17	14,031	5,051	19,082	49
16年	16	13,211	4,047	17,258	47
17年	14	11,212	4,084	15,296	42
18年	14	10,348	4,154	14,502	40
19年	14	10,293	4,101	14,394	38
20年	14	11,074	3,651	14,725	38
21年	15	11,136	2,481	13,617	38
22年	15	9,600	3,164	12,764	37
24年	14	9,868	3,812	13,680	41
25年	14	10,193	3,353	13,546	41
26年	14	11,341	3,766	15,107	41

※平成23年を除く。

資料：工業統計調査

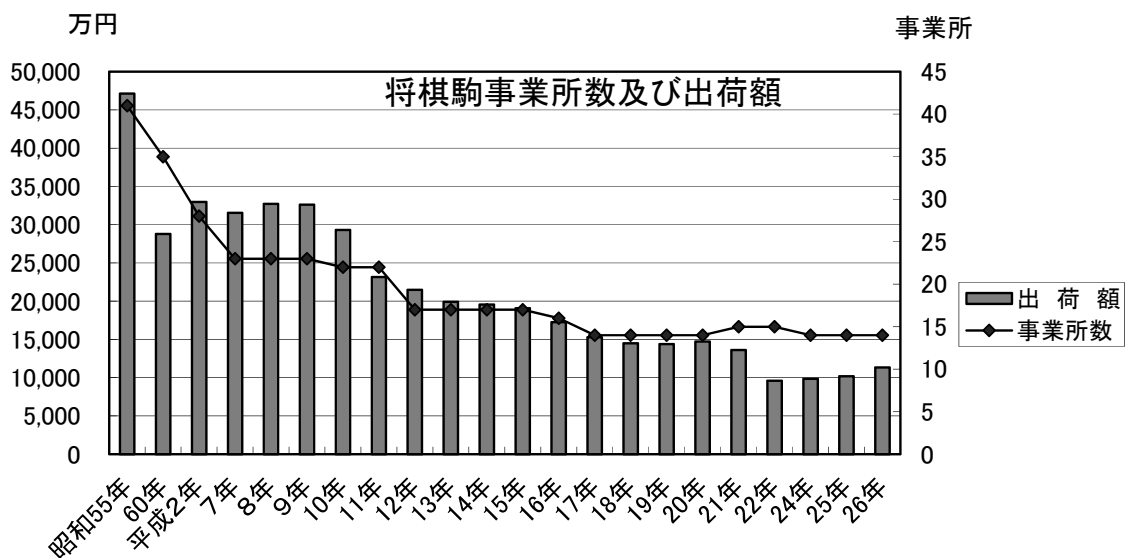

29 産業別事業所数・従業者数・出荷額等（平成26年工業統計調査）

区分		事業所数	従業者数	原材料 使用額等	製造品 出荷額等	生産額 従業者30人 以上の事業所	現金給与 総額	
中分類								
産業 中 分 類 別	09 食料	33	人 1,527	万円 2,028,641	万円 3,329,832	万円 2,252,762	万円 453,164	
	10 飲料等	4	181	632,197	880,301	877,014	69,306	
	11 繊維	6	45	4,390	15,147	—	5,728	
	12 木材	9	68	131,459	185,961	x	17,698	
	13 家具	26	609	334,393	643,513	457,713	155,749	
	14 紙	8	101	169,289	229,859	94,228	30,417	
	15 印刷	4	26	8,662	29,548	—	5,164	
	16 化学	5	894	915,518	2,115,311	2,135,140	381,450	
	17 石油	2	17	x	x	x	x	
	18 プラスチック	1	6	x	x	x	x	
	19 ゴム	2	4	x	x	x	x	
	20 皮革	2	36	x	x	x	x	
	21 土石	10	229	241,846	412,373	319,857	76,148	
	22 鉄鋼	5	62	297,507	372,041	151,067	23,832	
	23 非鉄	6	63	x	x	x	x	
	24 金属	17	140	73,949	127,515	29,404	39,534	
	25 はん用機械	6	109	100,557	171,298	94,043	39,853	
	26 生産用機械	30	741	1,128,028	1,787,238	1,717,149	312,369	
	27 業務用機械	6	141	44,248	108,145	x	36,275	
	28 電子	3	1,050	2,475,861	3,572,523	3,623,748	499,329	
	29 電機	9	356	386,717	698,437	677,184	165,369	
	30 情報	3	596	2,542,661	2,888,823	66,300	436,271	
	31 輸送	12	278	142,820	294,636	188,584	76,593	
	32 その他	17	62	10,114	48,649	—	11,832	
	軽工業		122	2,894	3,570,263	5,802,227	4,018,945	833,673
	重化学工業		104	4,447	8,260,580	12,399,108	8,808,235	2,040,924
	計		226	7,341	11,830,843	18,201,335	12,827,180	2,874,597

資料：工業統計調査

※平成16年以降は、従業者数の公表については、国より認められたので秘匿（x）していない。

30 規模別工業概況

項目 調査年	規模別	事業所数	従業者数 (人)	製造品出荷額等 (万円)	現金給与総額 (万円)
平成 19年	総数	277	7,669	21,950,002	2,989,944
	3人以下	103	196	75,942	13,209
	4人～9人	77	464	576,877	131,312
	10人～19人	32	446	692,637	119,756
	20人～29人	16	395	610,635	121,604
	30人～99人	37	2,052	3,532,317	684,745
	100人以上	12	4,116	16,461,594	1,919,318
20年	総数	276	7,495	22,178,839	2,996,983
	3人以下	110	202	79,271	14,729
	4人～9人	71	427	564,099	127,122
	10人～19人	33	437	884,705	168,260
	20人～29人	17	399	483,466	110,951
	30人～99人	33	1,709	2,917,509	607,213
	100人以上	12	4,321	17,249,789	1,968,708
21年	総数	257	6,897	16,507,350	2,534,579
	3人以下	103	188	63,462	15,510
	4人～9人	67	409	435,651	111,291
	10人～19人	29	390	610,458	126,962
	20人～29人	16	379	442,334	101,641
	30人～99人	31	1,614	2,563,408	544,719
	100人以上	11	3,917	12,392,037	1,634,456
22年	総数	246	6,971	18,378,103	2,592,513
	3人以下	99	187	72,958	17,202
	4人～9人	62	381	479,002	132,468
	10人～19人	30	413	675,440	106,596
	20人～29人	14	359	416,270	89,204
	30人～99人	31	1,630	2,964,006	572,051
	100人以上	10	4,001	13,770,427	1,674,992
23年	総数	257	7,291	18,893,597	2,891,058
	3人以下	102	187	84,281	21,054
	4人～9人	69	417	441,967	93,896
	10人～19人	26	344	1,713,189	94,587
	20人～29人	15	366	550,319	99,946
	30人～99人	32	1,505	2,380,370	570,235
	100人以上	13	4,472	13,723,471	2,011,340
24年	総数	242	7,194	16,662,125	2,885,846
	3人以下	92	175	74,923	16,489
	4人～9人	65	400	526,896	105,379
	10人～19人	28	374	495,697	98,388
	20人～29人	14	357	718,809	106,150
	30人～99人	30	1,462	2,524,053	497,516
	100人以上	13	4,426	12,321,747	2,061,924
25年	総数	232	7,095	16,622,338	2,569,374
	3人以下	85	155	71,295	14,341
	4人～9人	61	364	452,700	88,048
	10人～19人	30	388	701,227	104,830
	20人～29人	13	326	534,023	91,882
	30人～99人	29	1,441	2,727,145	496,042
	100人以上	14	4,421	12,135,948	1,774,231
26年	総数	226	7,341	18,201,335	2,874,597
	3人以下	83	160	86,010	17,220
	4人～9人	58	349	445,150	90,331
	10人～19人	28	368	1,383,086	107,215
	20人～29人	14	357	531,895	95,695
	30人～99人	27	1,396	2,899,336	490,752
	100人以上	16	4,711	12,855,858	2,073,384

資料：工業統計調査

31 県内13市の工業の比較（従業者規模4人以上） 1

(単位:事業所・人・万円)

市名 調査年・項目		山形	米沢	鶴岡	酒田	新庄	寒河江	上山	村山
		平成19年	事業所数	479	335	351	252	129	131
	従業者数	13,272	14,804	14,363	9,095	4,266	5,829	3,346	3,486
	製造品出荷額等	24,705,477	80,611,006	32,105,563	22,426,545	6,607,810	15,174,238	6,253,779	4,947,356
20年	事業所数	469	320	339	249	128	125	113	105
	従業者数	12,367	13,900	13,765	8,899	4,053	5,847	3,308	3,320
	製造品出荷額等	24,011,407	83,499,791	31,155,125	22,736,151	6,188,409	15,652,597	6,036,482	4,701,750
21年	事業所数	436	298	321	231	115	125	99	90
	従業者数	12,013	13,158	12,391	8,532	3,530	5,638	3,082	2,746
	製造品出荷額等	19,683,530	65,131,522	23,355,150	18,992,072	4,524,981	13,919,894	5,250,262	2,977,009
22年	事業所数	287	298	313	224	110	121	95	90
	従業者数	11,561	12,924	12,487	8,316	3,543	5,513	3,040	2,752
	製造品出荷額等	19,074,825	81,993,484	26,172,121	20,458,527	4,604,494	14,626,918	5,632,512	3,545,796
23年	事業所数	431	283	311	223	111	118	104	90
	従業者数	10,887	12,110	12,513	8,441	3,596	5,392	2,763	2,564
	製造品出荷額等	18,928,690	80,750,086	26,252,882	19,237,640	4,608,860	13,169,557	5,260,379	2,603,757
24年	事業所数	412	293	298	214	107	107	99	84
	従業者数	11,013	11,287	11,591	8,356	3,632	5,481	2,972	2,722
	製造品出荷額等	18,303,404	53,545,258	25,383,720	19,313,481	5,203,259	14,127,068	5,848,693	3,603,199
25年	事業所数	397	279	285	203	109	107	92	82
	従業者数	10,795	10,774	11,399	8,208	3,467	5,494	2,843	2,767
	製造品出荷額等	18,668,380	52,248,318	23,979,231	20,134,152	4,782,714	14,381,109	5,502,650	3,803,337
26年	事業所数	391	273	278	204	111	107	92	85
	従業者数	11,104	11,261	11,122	8,486	3,695	5,418	2,916	2,803
	製造品出荷額等	20,434,310	56,817,556	23,815,619	24,371,890	5,312,726	14,531,189	5,945,735	4,231,399

資料：工業統計調査

31 県内13市の工業の比較（従業者規模4人以上）2

(単位:事業所・人・万円)

市名		長井	天童	東根	尾花沢	南陽	市部計	対県比(%)	山形県
調査年・項目									
平成19年	事業所数	140	172	129	57	140	2,527	77.8	3,246
	従業者数	4,357	7,463	9,418	2,011	3,129	94,839	80.1	118,382
	製造品出荷額等	6,304,654	21,869,840	49,512,805	3,606,625	5,194,983	279,320,681	87.1	320,612,835
20年	事業所数	134	166	136	58	134	2,476	76.9	3,219
	従業者数	4,168	7,293	9,397	1,967	3,049	91,333	80.0	114,100
	製造品出荷額等	6,395,482	22,099,568	40,553,553	3,642,190	4,902,965	271,575,470	87.1	311,698,944
21年	事業所数	128	154	121	54	118	2,290	77.1	2,970
	従業者数	3,941	6,715	7,814	1,719	2,895	84,174	80.3	104,805
	製造品出荷額等	4,467,909	16,443,888	28,179,072	2,786,764	4,298,541	210,010,594	87.8	239,148,388
22年	事業所数	123	147	119	52	112	2,091	76.1	2,746
	従業者数	3,909	6,784	8,014	1,658	2,959	83,460	80.5	103,642
	製造品出荷額等	5,422,763	18,305,145	36,321,819	3,075,571	4,259,638	243,493,613	88.4	275,590,319
23年	事業所数	130	155	122	53	115	2,246	77.6	2,896
	従業者数	4,124	7,104	8,763	1,650	2,880	82,787	81.0	102,257
	製造品出荷額等	5,138,442	18,809,316	31,655,148	3,154,640	4,031,846	233,601,243	88.5	263,990,684
24年	事業所数	124	150	115	55	111	2,169	77.5	2,797
	従業者数	3,793	7,019	7,950	1,629	2,990	80,435	81.2	99,063
	製造品出荷額等	4,681,925	16,587,202	36,252,729	3,066,829	4,651,625	210,568,392	87.9	239,658,607
25年	事業所数	119	147	107	53	107	2,087	77.8	2,682
	従業者数	3,612	6,890	7,644	1,604	3,009	78,506	80.7	97,320
	製造品出荷額等	4,638,578	16,551,043	38,091,250	3,004,987	4,417,985	210,203,734	87.7	239,579,610
26年	事業所数	117	143	104	50	107	2,062	78.3	2,634
	従業者数	3,633	7,181	7,746	1,506	2,975	79,846	81.1	98,434
	製造品出荷額等	4,706,801	18,115,325	43,626,909	2,962,231	4,667,886	229,539,576	88.0	260,807,351

資料：工業統計調査

32 年次別商業概況

(単位：店・人)

調査年等	項目	商店数	従業者数	年間商品販売額(万円)		
				計	卸売額	小売額
昭和60年		978	4,303	24,113,894	18,904,998	5,208,896
63年		999	4,648	24,418,876	18,610,738	5,808,138
平成3年		1,045	5,142	28,337,524	21,331,482	7,006,042
6年		1,009	5,469	26,159,311	18,885,674	7,273,637
9年		1,005	5,578	28,821,822	19,672,760	9,149,062
11年		930	5,607	24,925,222	17,087,766	7,837,456
14年		859	5,689	16,694,700	9,012,764	7,681,936
16年		855	5,557	18,023,638	10,489,595	7,534,043
19年		790	5,216	17,343,096	10,182,375	7,160,721
24年		754	5,684	13,006,687	6,516,943	6,489,744
26年		810	6,370	16,503,721	10,149,761	6,353,960
平成26年産業分類別	卸売業	144	1,199	10,284,644	10,098,832	185,812
	繊維・衣服等卸売業	5	12	5,214	4,528	686
	飲食料品卸売業	47	501	4,179,306	4,137,847	41,459
	建築材料、 鉱物・金属材料等卸売業	38	237	2,582,228	2,580,132	2,096
	機械器具卸売業	24	194	995,507	870,875	124,632
	その他の卸売業	30	255	2,522,389	2,505,450	16,939
	小売業	475	3,137	6,219,077	50,929	6,168,148
	各種商品小売業	3	82	213,154	576	212,578
	織物・衣服・ 身のまわり品小売業	72	283	327,877	-	327,877
	飲食料品小売業	145	1,224	1,925,395	13,650	1,911,745
	機械器具小売業	58	385	954,103	15,354	938,749
	その他の小売業	181	1,093	2,510,384	20,662	2,489,722
	無店舗小売業	16	70	288,164	687	287,477
産業格付け不能	191	2,034	x	x	x	

資料：商業統計調査

※卸売業に仲立業・代理店の商店数を含む。

※平成24年は、平成24年経済センサス活動調査の結果を基に集計している。

分析に必要な産業格付けが出来ない調査票が多く発生している。

33 産業別商店数・従業員数・年間商品販売額

調査年・項目 産業分類	平成16年				平成19年			
	商店数 (店)	従業員数 (人)	年間商品 販売額 (万円)	売場面積 (㎡)	商店数 (店)	従業員数 (人)	年間商品 販売額 (万円)	売場面積 (㎡)
総数	855	5,557	18,023,638	99,439	790	5,216	17,343,096	100,026
卸売業	184	1,600	10,830,038	-	156	1,366	10,216,189	-
各種商品 小売業	4	85	286,746	5,003	3	21	43,225	1,632
織物・衣類・身 の回り品小売業	92	256	351,434	10,607	85	252	333,216	11,790
飲食品 小売業	233	1,597	2,319,508	25,912	220	1,756	2,645,544	37,740
自動車・自転車 小売業	59	398	1,193,591	2,531	61	406	1,188,015	2,423
家具・じゅう 器・家庭用機 械器具小売業	50	227	484,124	17,385	43	230	412,212	15,537
その他の 小売業	233	1,394	2,558,197	38,001	222	1,185	2,504,695	30,904
産業格付け不能	-	-	-	-	-	-	-	-
調査年・項目 産業分類	平成24年				平成26年			
	商店数 (店)	従業員数 (人)	年間商品 販売額 (万円)	売場面積 (㎡)	商店数 (店)	従業員数 (人)	年間商品 販売額 (万円)	売場面積 (㎡)
総数	754	5,684	13,006,687	89,610	810	6,370	16,503,721	94,823
卸売業	131	1,032	6,532,946	-	144	1,199	10,284,644	-
各種商品 小売業	2	5	x	x	3	82	213,154	4,714
織物・衣類・身 の回り品小売業	57	177	211,709	8,703	72	283	327,877	11,631
飲食品 小売業	158	1,260	1,881,365	30,534	145	1,224	1,925,395	25,609
機械・器具 小売業	61	396	794,022	3,199	58	385	954,103	4,519
その他の 小売業	197	1,196	2,311,613	46,934	181	1,093	2,510,384	48,350
無店舗 小売業	18	125	879,097	-	16	70	288,164	-
産業格付け不能	130	1,493	x	-	191	2,034	x	-

資料：商業統計調査

※卸売業に仲立業・代理商の商店数を含む。

34 県内13市の商業の比較 1

(単位：事業所・人・万円)

市名		山形	米沢	鶴岡	酒田	新庄	寒河江	上山	村山
調査年等									
平成6年	商店数	4,988	1,674	2,136	2,210	903	713	542	495
	従業者数	33,870	9,354	10,283	12,023	4,783	3,343	2,191	1,857
	年間販売額	150,237,751	25,965,581	26,188,408	46,416,510	14,665,116	7,494,274	3,936,381	4,258,725
9年	商店数	4,566	1,518	1,956	2,104	878	713	511	452
	従業者数	30,768	8,647	9,704	12,170	4,721	3,378	1,960	1,801
	年間販売額	126,807,630	24,644,568	25,308,968	46,328,711	15,502,029	8,281,606	3,673,330	4,393,088
11年	商店数	4,665	1,550	1,962	2,016	860	697	517	442
	従業者数	33,843	9,205	10,371	11,502	4,443	3,598	2,333	1,761
	年間販売額	125,086,112	23,451,739	23,555,735	42,513,642	13,814,854	7,599,313	3,824,480	3,876,605
14年	商店数	4,372	1,445	1,756	1,879	790	626	488	399
	従業者数	32,542	8,793	9,820	11,123	4,421	3,548	2,215	1,552
	年間販売額	125,028,551	21,203,452	20,106,123	37,907,533	10,306,170	7,484,005	3,371,942	3,718,149
16年	商店数	4,268	1,417	1,725	1,805	787	609	481	379
	従業者数	31,648	9,106	9,510	10,506	4,384	3,487	2,102	1,547
	年間販売額	118,625,577	20,750,975	19,907,650	34,849,940	9,569,640	7,373,906	3,042,576	2,761,731
19年	商店数	3,865	1,284	2,079	1,857	725	559	429	352
	従業者数	29,109	8,485	10,869	10,599	4,183	3,480	1,883	1,482
	年間販売額	110,787,572	19,833,887	22,096,343	32,954,978	9,656,423	7,070,478	3,126,809	2,780,838
24年	商店数	3,622	1,176	1,879	1,718	618	485	382	312
	従業者数	28,099	7,594	10,170	9,624	3,696	3,310	1,631	1,275
	年間販売額	90,100,722	15,670,082	19,191,534	22,961,262	7,070,149	7,243,994	2,697,228	2,539,555
26年	商店数	3,636	1,129	1,805	1,659	606	463	368	302
	従業者数	28,358	7,841	9,843	9,964	3,657	3,066	1,843	1,350
	年間販売額	95,199,136	16,979,992	19,471,650	24,377,510	8,252,119	6,954,838	3,093,489	2,575,846

資料：商業統計調査

※平成17年10月1日に(旧)鶴岡市・藤島町・羽黒町・櫛引町・朝日村・温海町が合併して鶴岡市、同年11月1日に(旧)酒田市・八幡町・松山町・平田町が合併して酒田市となった。

34 県内13市の商業の比較2

(単位：事業所・人・万円)

市名 調査年等		長井	天童	東根	尾花沢	南陽	市部計	対県比(%)	山形県
平成 6年	商店数	582	1,009	628	390	695	16,965	76.2	22,263
	従業者数	2,736	5,469	3,095	1,443	3,017	93,464	84.2	111,008
	年間販売額	6,661,880	26,159,311	7,815,728	2,862,826	7,293,457	329,955,948	89.6	368,329,342
9年	商店数	554	1,005	597	384	642	15,880	76.3	20,814
	従業者数	2,636	5,578	3,030	1,555	2,847	88,795	83.8	105,972
	年間販売額	7,163,341	28,821,822	8,573,539	3,103,439	7,415,147	310,017,218	88.8	349,243,790
11年	商店数	567	930	618	371	675	15,870	76.7	20,684
	従業者数	2,737	5,607	3,442	1,474	3,144	93,460	84.7	110,372
	年間販売額	6,438,354	24,925,222	8,435,842	2,800,808	6,456,512	292,779,218	89.0	328,994,270
14年	商店数	521	859	594	328	616	14,673	76.7	19,121
	従業者数	2,736	5,689	3,609	1,473	3,009	90,530	83.9	107,842
	年間販売額	5,464,837	16,694,700	7,475,805	2,619,023	5,766,397	267,146,687	90.0	296,862,272
16年	商店数	511	855	576	306	587	14,306	76.9	18,592
	従業者数	2,726	5,557	3,554	1,355	2,931	88,413	83.8	105,549
	年間販売額	5,507,594	18,023,638	7,425,984	2,129,171	5,372,251	255,340,633	90.1	283,316,079
19年	商店数	465	790	542	285	524	13,756	81.4	16,906
	従業者数	2,601	5,216	3,498	1,326	2,844	85,575	86.4	99,082
	年間販売額	5,469,477	17,343,096	7,362,230	1,852,254	5,120,645	245,455,030	90.8	270,274,753
24年	商店数	428	754	518	265	462	12,619	82.6	15,281
	従業者数	2,445	5,684	3,196	1,335	2,415	80,474	86.8	92,687
	年間販売額	4,805,174	13,006,687	6,893,122	3,046,497	3,999,785	199,225,791	90.1	221,052,771
26年	商店数	396	810	510	259	460	12,403	82.8	14,982
	従業者数	2,355	6,370	3,263	1,271	2,449	81,630	87.1	93,732
	年間販売額	4,927,397	16,503,721	8,858,097	3,311,520	4,469,439	214,974,754	91.1	235,995,607

資料：商業統計調査

35 入湯税の推移

項目 年度	利用者数(人)						入湯税額(千円)	
	宿泊人数		日帰り人数		総数		実数	指数
	実数	指数	実数	指数	実数	指数		
平成元年	535,540	98.5	96,069	96.7	631,609	98.2	87,056	98.4
2年	543,561	100.0	99,319	100.0	642,880	100.0	88,486	100.0
3年	568,529	104.6	104,033	104.7	672,562	104.6	92,562	104.6
4年	563,866	103.7	101,674	102.4	665,540	103.5	91,667	103.6
5年	570,027	104.9	117,558	118.4	687,585	107.0	93,733	105.9
6年	530,420	97.6	115,201	116.0	645,621	100.4	85,443	96.6
7年	575,386	105.9	119,369	120.2	694,755	108.1	95,558	108.0
8年	566,505	104.2	124,845	125.7	691,350	107.5	93,735	105.9
9年	543,606	100.0	122,824	123.7	666,430	103.7	90,138	101.9
10年	478,950	88.1	128,530	129.4	607,480	94.5	80,839	91.4
11年	468,322	86.2	130,070	131.0	598,392	93.1	79,353	89.7
12年	463,722	85.3	129,662	130.6	593,384	92.3	78,634	88.9
13年	440,033	81.0	116,438	117.2	556,471	86.6	74,155	83.8
14年	418,945	77.1	114,123	114.9	533,068	82.9	70,830	80.0
15年	410,497	75.5	124,791	125.6	535,288	83.3	70,310	79.5
16年	366,709	67.5	112,871	113.6	479,580	74.6	62,907	71.1
17年	340,942	62.7	110,768	111.5	451,710	70.3	58,895	66.6
18年	328,291	60.4	109,006	109.8	437,297	68.0	56,874	64.3
19年	337,637	62.1	104,124	104.8	441,761	68.7	57,934	65.5
20年	311,568	57.3	91,974	92.6	403,542	62.8	53,173	60.1
21年	307,831	56.6	86,073	86.7	393,904	61.3	52,200	59.0
22年	275,238	50.6	83,187	83.8	358,425	55.8	47,109	53.2
23年	261,747	48.2	82,842	83.4	344,589	53.6	45,061	50.9
24年	277,211	51.0	90,714	91.3	367,925	57.2	47,932	54.2
25年	288,249	53.0	89,060	89.7	377,309	58.7	49,472	55.9
26年	273,105	50.2	92,075	92.7	365,180	56.8	47,411	53.6
27年	272,875	50.2	96,325	97.0	369,200	57.4	47,674	53.9
28年	272,127	50.1	98,160	98.8	370,287	57.6	47,690	53.9

※指数は平成2年=100とする。

資料：税務課

温泉利用者及び入湯税額の推移(指数)
(平成2年=100とする)

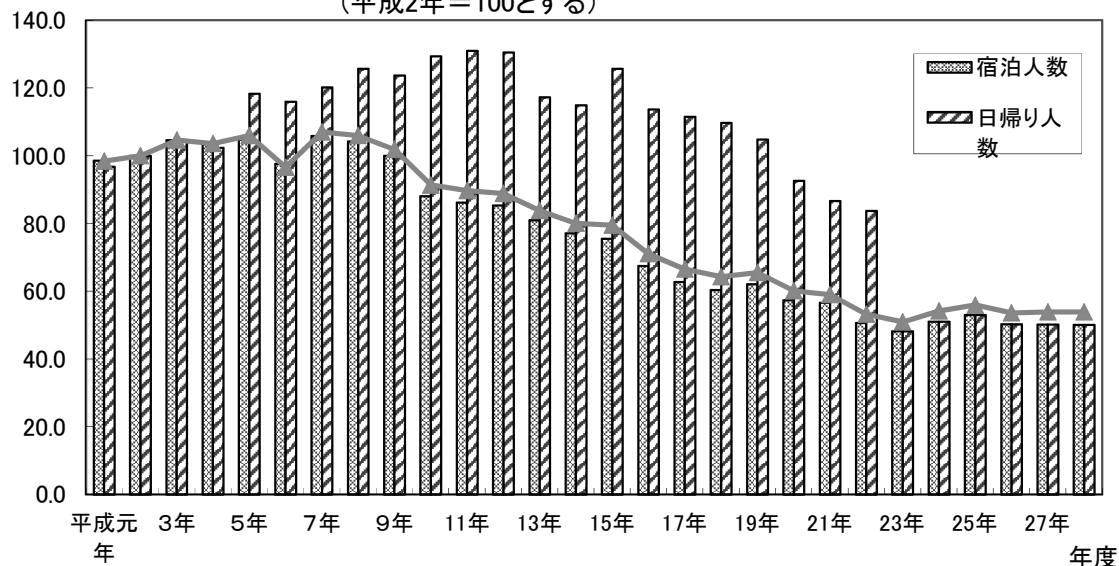

36 観光施設別観光者数（実数）

（単位：人）

年度 区分	21年	22年	23年	24年	25年	26年	27年	28年
[温泉]								
天童温泉	419,541	380,570	415,508	406,167	408,318	389,254	391,507	395,419
ゆぴあ	429,218	386,561	363,425	447,223	437,590	447,921	458,901	454,772
[スキー場]								
天童高原	36,330	28,688	27,650	41,500	30,200	40,900	29,700	36,270
[名所旧跡]								
舞鶴公園	357,265	334,355	419,638	403,902	426,662	412,545	394,642	409,051
若松観音	255,800	280,800	300,900	270,800	244,300	240,900	235,300	232,300
御苦楽園	7,199	4,311	4,981	4,941	4,549	4,276	3,772	2,606
[その他]								
市美術館	20,826	20,247	21,825	20,045	20,918	13,383	15,928	26,182
郡役所資料館	8,516	7,458	7,308	6,472	4,076	4,459	4,504	5,201
将棋資料館	12,567	10,474	9,380	11,218	11,552	11,796	14,087	15,036
出羽桜美術館	10,505	9,635	12,673	10,996	9,279	9,574	8,192	4,907
広重美術館	14,059	12,883	13,739	11,993	19,773	10,748	11,853	12,806
観光果樹園	114,698	107,279	97,496	101,539	96,938	101,625	99,049	99,208
天童高原 キャンプ場	16,850	15,400	9,750	11,020	16,088	20,713	20,723	20,245
オルゴール 博物館	28,606	8,484						

※オルゴール博物館は平成22年6月13日に閉館。

資料：商工観光課

37 県内主要温泉の観光客推移(延数)

(単位:人)

温泉名 年度	山形県内 温泉観光地 観光客総数	天童温泉	上山温泉	東根温泉	蔵王温泉
平成元年	10,631,200	1,169,600	1,551,000	467,300	2,378,400
2年	10,894,500	1,208,300	1,530,700	524,600	2,468,000
3年	11,488,000	1,244,000	1,545,800	517,900	2,271,000
4年	12,182,800	1,234,400	1,564,500	491,900	2,410,900
5年	12,141,800	1,257,600	1,452,200	501,200	2,247,600
6年	12,729,900	1,173,200	1,452,500	541,500	2,171,500
7年	13,225,800	1,301,600	1,379,400	617,200	2,105,200
8年	13,326,000	1,275,300	1,311,800	628,800	1,981,000
9年	13,967,400	1,231,000	1,303,700	592,700	1,972,500
10年	13,598,700	1,122,200	1,156,300	584,100	1,838,500
11年	13,763,500	1,106,600	1,128,700	574,200	1,765,100
12年	13,327,500	1,083,900	1,081,100	552,300	1,586,800
13年	13,608,300	1,048,300	1,049,800	496,000	1,585,000
14年	13,586,700	1,011,600	1,050,600	511,200	1,569,600
15年	13,408,400	992,200	1,021,000	399,800	1,449,000
16年	12,803,000	899,700	1,000,100	442,500	1,386,800
17年	12,284,700	830,800	1,020,300	510,400	1,361,700
18年	12,312,500	809,000	960,100	516,500	1,372,800
19年	11,964,100	828,485	959,800	522,200	1,346,400
20年	11,270,100	762,827	867,800	505,900	1,226,500
21年	11,051,800	739,024	873,800	492,100	1,212,400
22年	10,061,000	670,182	715,400	454,400	1,028,700
23年	9,526,400	726,242	717,500	459,000	933,900
24年	9,925,800	709,992	754,800	449,200	1,020,700
25年	9,994,900	720,027	736,900	458,800	1,059,700
26年	10,655,000	680,849	708,100	408,400	1,088,300
27年	10,669,100	684,540	722,100	400,400	905,700
28年	10,470,000	689,908	655,700	381,600	994,100

資料:商工観光課

38 天童温泉旅館等収容人数

(平成30年1月23日現在)

区分	旅館等数(軒)	客室数(室)	収容人員(人)
天童温泉旅館	12	615	3,164
ビジネスホテル	13	572	905

資料:商工観光課

39 産業別事業所・従業者数（公務を除く）

（単位：事業所・人）

調査年等 産業分類	昭和53年		56年		61年		平成3年		8年		13年	
	事業所	従業者	事業所	従業者	事業所	従業者	事業所	従業者	事業所	従業者	事業所	従業者
総数	2,932	18,800	3,117	21,040	3,403	23,655	3,530	27,445	3,583	29,334	3,410	27,787
農林業 漁業	17	132	15	114	11	69	12	74	11	167	11	121
鉱業	x	x	x	x	x	x	x	x	x	x	x	x
建設業	361	2,255	379	2,552	374	2,266	387	2,353	422	2,802	393	2,499
製造業	341	6,130	334	6,787	367	8,411	386	10,040	373	9,478	309	8,099
電気・ガス・ 熱供給・ 水道業	x	x	x	x	x	x	x	x	x	x	x	x
運輸・ 通信業	51	903	51	993	63	1,208	69	1,433	85	1,676	75	1,619
卸売・ 小売業・ 飲食店	1,298	4,892	1,403	5,823	1,461	6,093	1,482	6,914	1,458	7,449	1,366	7,929
金融・ 保険業	30	431	35	358	49	560	56	556	60	584	52	478
不動産業	158	258	167	242	220	306	215	352	212	310	196	309
サービス業	667	3,683	723	4,001	850	4,555	915	5,544	954	6,714	1,001	6,617

資料：事業所・企業統計調査

39 産業別事業所・従業者数（公務を除く）

調査年等 産業分類	平成18年		調査年等 産業分類	24年	
	事業所	従業者(人)		事業所	従業者(人)
総 数	3,298	27,635	総 数	2,997	27,460
農 林 漁 業	14	274	農 林 漁 業	15	200
鉱 業	x	x	鉱業, 砕石業, 砂利 採取業	x	x
建設業	371	2,070	建設業	317	1,835
製造業	299	7,551	製造業	287	7,311
電 気・ ガ ス・ 熱供給・ 水 道 業	5	90	電気・ガス・ 熱供給・水道業	x	x
情報通信業	7	39	情報通信業	7	45
運輸業	60	1,386	運輸業, 郵便 行	67	1,978
卸 売・ 小 売 業	852	6,180	卸売, 小売業	754	5,903
金 融・ 保 険 業	46	455	金融, 保険業	53	603
不動産業	194	350	不動産業, 物品 賃貸業	194	491
飲食店、 宿 泊 業	445	2,673	学術研究, 専門・ 技術サービス業	88	408
医療、福祉	194	2,160	宿泊業, 飲食 サービス業	402	2,907
教育、学習 支 援 業	125	761	生活関連サービ ス業, 娯楽業	323	1,198
複合サー ビス事業	36	421	教育, 学習支援 業	90	590
サービス業 (他に分類され ないもの)	634	2,610	医療, 福祉	201	2,578
			複合サービス 事業	19	168
			サービス業 (他に 分類されないも の)	175	1,115

※平成18年、平成24年は、産業分類変更。
 ※平成18年までは、事業所・企業統計調査。
 ※平成24年は、経済センサス活動調査。総数は、事業内容不詳を含まない。

40 国民健康保険者数

(各年10月1日 単位：戸・人・%)

項目 年	人口(住民基本台帳)		被 保 険 者		加 入 率	
	世帯数	人 口	加入世帯数	被保険者数	世 帯	被保険者
平成元年	14,768	56,909	7,660	20,596	51.9	36.2
2年	15,067	57,313	7,507	19,880	49.8	34.7
3年	15,482	58,100	7,511	19,443	48.5	33.5
4年	15,827	58,684	7,544	18,976	47.7	32.3
5年	16,157	59,357	7,616	18,883	47.1	31.8
6年	16,465	59,978	7,683	18,746	46.7	31.3
7年	16,779	60,481	7,928	18,897	47.2	31.2
8年	17,120	60,951	8,132	19,013	47.5	31.2
9年	17,452	61,423	8,359	19,167	47.9	31.2
10年	17,901	61,975	8,672	19,583	48.4	31.6
11年	18,281	62,734	9,002	20,126	49.2	32.1
12年	18,570	63,069	9,285	20,559	50.0	32.6
13年	18,767	63,231	9,687	21,278	51.6	33.7
14年	18,892	63,315	10,114	22,336	53.5	35.3
15年	19,189	63,508	10,528	23,189	54.9	36.5
16年	19,313	63,402	10,683	23,319	55.3	36.8
17年	19,436	63,295	10,804	23,429	55.6	37.0
18年	19,531	63,132	10,843	23,215	55.5	36.8
19年	19,675	63,031	10,801	22,838	54.9	36.2
20年	19,815	62,962	8,800	16,968	44.4	26.9
21年	19,759	62,492	8,956	17,177	45.3	27.5
22年	19,816	62,249	8,821	16,801	44.5	27.0
23年	20,013	62,200	8,852	16,744	44.2	26.9
24年	20,303	62,457	8,644	16,211	42.6	26.0
25年	20,526	62,322	8,650	15,964	42.1	25.6
26年	20,797	62,236	8,491	15,471	40.8	24.9
27年	21,151	62,149	8,310	14,857	39.3	23.9
28年	21,541	62,164	8,149	14,327	37.8	23.0

資料：保険給付課

41 生活保護費状況

区 分	平成23年	平成24年	平成25年
	保護費 (千円)	保護費 (千円)	保護費 (千円)
生活扶助	102,310	101,939	106,637
住宅扶助	39,434	40,785	43,547
教育扶助	985	729	1,021
医療扶助	164,005	167,460	159,726
その他の扶助	1,462	1,328	1,530
介護扶助	6,220	4,105	5,346
小計	314,416	316,346	317,807
施設事務費	27,711	27,910	25,959
合計	342,127	344,256	343,766
被保護世帯数(世帯)	176世帯	181世帯	186世帯
被保護実人数(人)	214人	214人	222人

区 分	平成26年	平成27年	平成28年
	保護費 (千円)	保護費 (千円)	保護費 (千円)
生活扶助	119,679	116,007	128,799
住宅扶助	49,530	55,285	64,570
教育扶助	1,078	1,158	1,358
医療扶助	183,769	185,457	204,983
その他の扶助	940	1,410	1,049
介護扶助	7,007	5,121	6,735
小計	362,003	364,438	407,494
施設事務費	24,115	22,641	18,893
合計	386,118	387,079	426,387
被保護世帯数(世帯)	198世帯	206世帯	229世帯
被保護実人数(人)	236人	243人	273人

資料：社会福祉課

42 身体障害者(児)手帳交付状況

(各年度末現在 単位：人)

区分		視 覚	聴覚・平衡	音声・言語	肢 体	内 部	計
年 度							
	平成20年度	138	198	26	1,404	844	2,610
	平成21年度	135	195	28	1,447	880	2,685
	平成22年度	131	197	29	1,484	892	2,733
	平成23年度	128	197	27	1,512	918	2,782
	平成24年度	126	200	27	1,530	922	2,805
	平成25年度	122	198	24	1,536	897	2,777
	平成26年度	115	199	24	1,541	886	2,765
	平成27年度	107	205	25	1,534	872	2,743
平成28年度 内 訳	18歳未満	2	5	0	19	6	32
	18歳～64歳	19	46	7	373	172	617
	65歳以上	88	162	16	1,173	709	2,148
	計	109	213	23	1,565	887	2,797

資料：社会福祉課

43 療育手帳の交付状況

(平成29年3月31日現在 単位：人)

項目	18 歳 未 満			18 歳 以 上			合 計
	男	女	計	男	女	計	
区分 A	20	5	25	53	38	91	116
B	50	16	66	93	93	186	252
計	70	21	91	146	131	277	368

※区分A及びBは障害の程度でAは重度：Bは軽度

資料：社会福祉課

44 一人暮らし高齢者数(65歳以上)

(各年4月1日現在 単位：人)

区分	総数	男	女
年度			
平成16年度	796	191	605
17年度	875	228	647
18年度	909	251	658
19年度	970	269	701
20年度	1,028	293	735
21年度	1,072	308	764
22年度	1,102	336	766
23年度	1,119	354	765
24年度	1,218	395	823
25年度	1,288	418	870
26年度	1,437	575	862
27年度	1,577	529	1,048
28年度	1,746	607	1,139
29年度	1,931	677	1,254

※施設入所者を除く。

資料：保険給付課

45 第1号被保険者(65歳以上の方)の介護保険料

(平成29年7月1日現在)

徴収方法	人数(人)	調定額(千円)
普通徴収	761	64,202
特別徴収	16,224	1,106,901
併合徴収	681	
計	17,666	1,171,103

段階	保険料月額(円)	人数(人)
第1段階 本人および世帯全員が住民税非課税であって、 老齢福祉年金の受給者あるいは生活保護の受給者、 前年の合計所得金額と課税年金収入額の合計が80万円以下の方	2,430	1,675
第2段階 本人および世帯全員が住民税非課税であって、 前年の合計所得金額と課税年金収入額の合計が120万円以下の方	4,050	1,001
第3段階 本人および世帯全員が住民税非課税であって、 前年の合計所得金額と課税年金収入額の合計が120万円を超える方	4,050	1,057
第4段階 世帯の誰かに住民税が課税されているが、本人が 住民税非課税で、前年の合計所得金額と課税年金収入額の合計が80万円以下の方	4,860	3,271
第5段階 世帯の誰かに住民税が課税されているが、本人が 住民税非課税で、前年の合計所得金額と課税年金収入額の合計が80万円を超える方	5,400	4,173
第6段階 本人が住民税課税で、前年の合計所得金額が120万円未満の方	6,480	2,703
第7段階 本人が住民税課税で、前年の合計所得金額が120万円以上、190万円未満の方	7,020	1,986
第8段階 本人が住民税課税で、前年の合計所得金額が190万円以上、290万円未満の方	8,100	950
第9段階 本人が住民税課税で、前年の合計所得金額が290万円以上、400万円未満の方	9,180	353
第10段階 本人が住民税課税で、前年の合計所得金額が400万円以上、600万円未満の方	9,450	236
第11段階 本人が住民税課税で、前年の合計所得金額が600万円以上の方	9,720	261
計		17,666

資料：保険給付課

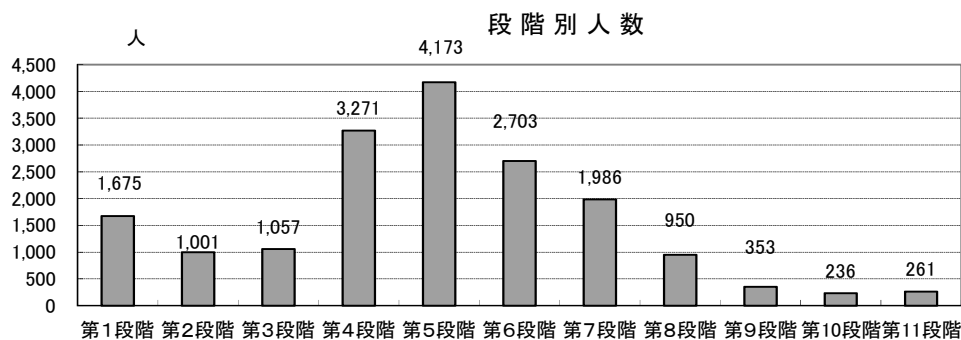

46 介護保険認定受給者地区別内訳

(平成29年3月31日現在)

区分 地区等	要支援1	要支援2	要介護1	要介護2	要介護3	要介護4	要介護5	計
天童	69	90	224	168	115	72	55	793
成生	22	23	43	49	26	18	14	195
蔵増	15	9	43	38	24	14	14	157
寺津	6	9	17	20	13	4	9	78
津山	16	19	45	37	27	21	11	176
田麦野	0	3	4	4	4	0	1	16
山口	16	29	72	59	29	17	24	246
高掬	17	8	37	36	39	15	13	165
長岡	14	16	40	34	17	17	12	150
干布	8	14	32	27	23	14	10	128
荒谷	4	11	22	19	12	7	2	77
地区別小計	187	231	579	491	329	199	165	2,181
清幸園	0	0	0	2	12	35	30	79
明幸園	0	0	0	3	23	39	34	99
あこがれ	0	0	1	8	29	13	23	74
地域密着型清幸園	0	0	0	0	1	9	10	20
地域密着型たかだま	0	0	0	0	2	17	8	27
さくらホーム天童	0	0	1	1	13	8	9	32
地域密着型きらめきの里	0	0	1	0	3	9	6	19
小計	0	0	3	14	83	130	120	350
住所地特例 (市外特別養護 施設等)	1	4	8	7	8	9	13	50
計	188	235	590	512	420	338	298	2,581
介護度別 割合	7.3%	9.1%	22.9%	19.8%	16.3%	13.1%	11.5%	100.0%

資料：保険給付課

47 介護サービス給付状況

平成28年度累計（4月審査～3月審査）

サービス種類	件数	日/回数	給付額(円)
訪問介護	2,496	30,898	118,647,337
訪問入浴介護	419	1,920	22,362,299
訪問看護	2,463	14,464	109,024,267
訪問リハビリ	62	259	1,542,208
通所介護	9,654	84,896	637,466,849
通所リハビリ	3,891	31,089	233,965,254
福祉用具貸与	8,808	255,790	89,084,161
短期入所生活介護	6,802	52,666	241,159,743
短期入所療養老健	51	372	3,613,185
短期入所療養医療	0	0	0
居宅療養管理指導	2,453	4,824	16,475,758
認知症対応型共同生活介護	1,373	40,376	319,772,213
認知症対応型通所介護	439	4,188	46,349,232
夜間対応型訪問介護	0	0	0
小規模多機能型居宅介護	847	17,485	136,234,205
地域密着型特定施設	0	0	0
地域密着型介護老人福祉施設	749	21,830	193,355,943
地域密着型通所介護	865	8,210	70,764,933
特定施設入所者生活介護	796	23,390	114,491,809
居宅介護支援	17,896		198,162,405
介護老人福祉施設	3,953	114,875	967,809,508
介護老人保健施設	2,294	65,120	577,065,847
介護療養型医療施設	14	163	1,963,593
特定入所者介護サービス費	4,981	132,793	204,947,178
福祉用具購入	168		4,940,124
住宅改修	160		16,571,799
高額介護サービス	6,588		77,088,860
高額医療合算介護サービス	351		11,589,836
計			4,414,448,546

資料：保険給付課

48 老人医療及び福祉医療の支給状況

(単位：人・千円)

区分 年度	老人医療			福祉医療								
	老人医療費			子育て支援医療費			重度心身障がい者医療費			ひとり親家庭医療費		
	受給者	件数	給付費	受給者	件数	給付費	受給者	件数	給付費	受給者	件数	給付費
平成元年	5,242	74,139	1,978,001	595	7,058	13,000	600	7,915	50,694	446	2,671	5,829
2年	5,444	80,612	2,227,830	466	6,218	10,794	587	7,946	51,102	476	3,192	7,229
3年	5,723	87,519	2,397,498	488	5,933	11,557	606	8,069	50,267	538	3,645	8,184
4年	5,824	94,536	2,749,814	412	5,387	10,243	675	8,849	51,117	431	3,413	8,440
5年	6,058	103,130	2,871,971	441	5,711	10,772	691	9,705	52,286	458	3,280	7,864
6年	6,419	113,228	3,328,591	566	5,219	10,931	638	10,051	59,474	399	3,101	7,247
7年	6,717	128,443	3,959,584	473	6,156	11,975	652	10,609	69,592	462	3,727	10,163
8年	7,044	138,898	4,478,148	1,007	9,230	20,524	672	11,088	73,365	456	4,021	9,764
9年	7,381	154,711	4,489,640	1,007	14,298	33,159	673	11,975	84,262	424	4,013	9,415
10年	7,676	168,575	4,619,772	988	16,919	33,149	688	13,302	83,926	433	3,931	11,036
11年	8,027	183,386	5,126,858	1,222	20,582	45,922	730	14,018	99,412	564	5,391	14,111
12年	8,538	192,718	5,220,591	1,226	22,667	40,129	1,023	14,485	96,189	541	5,840	14,869
13年	8,737	204,924	5,486,118	2,039	33,324	66,520	1,052	19,374	119,741	586	5,876	15,796
14年	9,016	211,224	5,646,171	2,250	45,594	87,169	1,077	21,512	188,342	571	5,994	16,865
15年	8,666	215,046	5,639,083	2,350	49,204	84,263	1,148	24,154	227,394	603	6,308	18,411
16年	8,262	215,131	5,804,471	3,610	61,773	99,648	1,167	25,049	234,804	710	7,509	21,636
17年	7,908	212,510	5,798,449	3,589	72,604	118,683	1,185	26,007	248,502	702	8,585	22,601
18年	7,566	209,511	5,478,699	3,438	72,249	124,285	932	24,778	214,559	731	9,091	28,727
19年	7,542	210,742	5,637,622	3,133	65,046	121,889	978	23,603	182,103	797	9,415	24,093
	後期高齢											
20年	-	24,098	577,549	3,482	64,774	109,850	965	24,117	173,209	844	9,971	25,472
21年	-	1,664	7,473	7,057	96,261	180,875	1,065	25,252	174,237	910	11,554	31,787
22年	/	/	/	8,758	132,472	264,192	1,036	25,938	182,446	953	11,859	31,935
23年	/	/	/	8,527	140,742	289,064	1,030	25,910	188,539	1,057	13,565	36,502
24年	/	/	/	8,435	147,475	308,856	1,027	26,446	177,744	1,125	14,910	41,121
25年	/	/	/	8,417	144,258	289,666	1,045	27,738	178,855	1,121	15,454	41,597
26年	/	/	/	8,396	147,914	280,284	1,007	28,237	185,377	1,019	13,920	39,963
27年	/	/	/	7,925	144,399	282,341	987	27,987	183,552	972	13,436	40,639
28年	/	/	/	8,298	151,782	289,747	1,000	28,818	179,759	984	14,075	40,034

資料：保険給付課

区分 年度	後期高齢者医療 被保険者数		
	75歳 以上	障害 認定者数	計
平成20年	7,460	349	7,809
21年	7,668	304	7,972
22年	7,891	265	8,156
23年	8,173	225	8,398
24年	8,340	181	8,521
25年	8,434	158	8,592
26年	8,582	131	8,713
27年	8,705	108	8,813
28年	8,890	98	8,988

資料：保険給付課

※平成20年度から後期高齢者医療へ移行

※「子育て支援医療費」は平成21年7月に「乳幼児医療費」から名称及び制度改正

※「ひとり親家庭医療費」は平成22年7月に「母子医療費」から名称及び制度改正

49 国民年金加入状況

(単位：人)

区分 年度	強制加入	任意加入		総計	
		高齢者	若齢者		
昭和58年	11,060	-	2,771	13,831	
59年	10,485	-	2,639	13,124	
60年	9,116	-	3,583	12,699	
区分 年度	1号被保険者			3号被保険者	総計
	強制加入	高齢任意加入	若齢任意加入		
昭和61年	9,750	18	865	3,587	14,220
62年	10,306	17	48	3,779	14,150
63年	9,770	28	46	3,969	13,813
平成元年	9,365	36	59	4,109	13,569
2年	8,787	40	52	4,257	13,136
3年	8,792	43	40	4,364	13,239
4年	8,660	41	27	4,478	13,206
5年	8,581	37	19	4,579	13,216
6年	8,574	40	15	4,699	13,328
7年	8,404	35	10	4,774	13,223
8年	8,264	27	8	4,532	12,831
9年	8,054	29	8	4,493	12,584
10年	8,397	13	5	4,627	13,042
11年	8,590	14	6	4,674	13,284
12年	8,946	20	7	4,623	13,596
13年	9,431	21	9	4,599	14,060
14年	9,769	22	10	4,697	14,498
15年	9,995	37	8	4,657	14,697
16年	10,014	36	8	4,631	14,689
17年	9,923	33	6	4,680	14,642
18年	9,482	34	9	4,563	14,088
19年	9,022	46	9	4,434	13,511
20年	9,146	41	6	4,238	13,431
21年	9,085	44	5	4,094	13,228
22年	8,502	47	5	4,050	12,604
23年	8,106	43	4	3,956	12,109
24年	7,769	45	5	3,840	11,659
25年	7,235	36	6	3,675	10,952
26年	6,904	32	7	3,600	10,543
27年	6,446	33	8	3,490	9,977
28年	6,022	25	8	3,391	9,446

資料：市民課

50 国民年金受給状況

(単位：上段 人, 下段 円)

区分 年度	拠 出 年 金					福 祉 年 金		
	老齢基礎年金等	障害基礎年金	遺族基礎年金	寡婦年金	計	老齢福祉年金	障害基礎年金	計
平成 4年	8,140	325	111	47	8,623	430	459	889
	3,040,865,700	262,706,400	81,279,700	22,898,600	3,407,750,400	159,573,000	407,882,700	567,455,700
5年	8,561	328	109	47	9,045	368	460	828
	3,382,599,300	268,895,600	79,869,800	23,479,000	3,754,843,700	138,846,400	414,968,800	553,815,200
6年	8,897	338	122	43	9,400	302	462	764
	3,844,268,000	293,253,600	94,990,000	22,659,500	4,255,171,100	120,679,200	439,878,000	560,557,200
7年	9,285	347	120	41	9,793	249	458	707
	4,183,732,600	303,239,300	94,576,800	21,680,300	4,603,229,000	100,197,600	436,979,400	537,177,000
8年	9,628	345	118	40	10,131	205	461	666
	4,487,649,200	301,197,500	90,800,100	20,677,700	4,900,324,500	82,492,000	437,842,700	520,334,700
9年	10,049	353	117	37	10,556	173	452	625
	4,839,465,600	308,990,800	92,919,000	18,851,300	5,260,226,700	69,615,200	428,023,600	497,638,800
10年	10,436	357	120	38	10,951	133	448	581
	5,277,798,900	316,375,400	94,967,400	19,853,700	5,708,995,400	54,476,800	429,690,300	484,167,100
11年	10,814	371	156	35	11,376	104	439	543
	5,663,850,400	332,418,400	122,916,200	17,929,200	6,137,114,200	42,848,000	423,580,200	466,428,200
12年	11,127	378	150	31	11,686	84	438	522
	5,982,164,200	339,516,100	118,851,000	15,619,300	6,456,150,600	34,608,000	421,831,100	456,439,100
13年	11,555	382	149	31	12,117	65	442	507
	6,384,913,100	343,658,500	117,657,600	15,583,400	6,861,812,600	26,780,000	422,965,300	449,745,300
14年	11,928	397	159	32	12,516	52	447	499
	6,730,787,200	355,570,000	125,016,900	15,832,800	7,227,206,900	21,424,000	427,559,300	448,983,300
15年	12,300	404	158	30	12,892	40	443	483
	7,026,637,100	358,942,000	121,728,700	14,307,500	7,521,615,300	16,332,000	418,031,300	434,363,300
16年	12,622	406	148	31	13,207	33	458	491
	7,326,820,800	359,485,000	114,839,500	14,924,400	7,816,069,700	13,434,300	428,693,600	442,127,900
17年	12,980	422	135	35	13,572	26	457	483
	7,665,615,200	372,090,800	101,582,700	16,776,500	8,156,065,200	10,584,600	425,548,300	436,132,900
18年	13,362	438	140	30	13,970	18	453	471
	7,997,142,400	383,382,100	101,131,200	14,443,400	8,496,099,100	5,199,600	419,252,500	424,452,100
19年	13,759	449	150	28	14,386	12	456	468
	8,339,181,900	393,511,100	107,782,300	13,548,500	8,854,023,800	4,072,700	419,648,800	423,721,500
20年	14,247	459	139	25	14,870	6	459	465
	8,739,339,400	400,960,200	100,805,100	11,894,300	9,252,999,000	2,061,400	421,431,100	423,492,500
21年	14,620	476	149	23	15,268	5	456	461
	9,068,869,500	415,917,700	108,368,400	10,447,000	9,603,602,600	2,029,000	417,896,700	419,925,700
22年	14,975	489	161	26	15,651	4	466	470
	9,364,097,800	427,112,800	119,425,300	12,100,800	9,922,736,700	1,623,200	424,797,800	426,421,000
23年	15,414	479	155	23	16,071	4	479	483
	9,723,568,900	441,245,700	115,673,000	10,742,800	10,291,230,400	1,623,200	441,245,700	442,868,900
24年	15,911	488	157	21	16,577	3	476	479
	10,160,607,800	422,445,400	117,979,300	9,673,200	10,710,705,700	1,208,700	434,882,900	436,091,600
25年	16,362	491	162	19	17,034	1	479	480
	10,591,941,200	425,444,600	121,317,300	8,222,000	11,146,925,100	398,800	435,491,300	435,890,100
26年	15,624	481	149	17	16,271	0	476	476
	10,475,754,600	408,745,800	109,269,100	7,064,100	11,000,833,600	0	423,586,400	423,586,400
27年	16,130	490	147	16	16,783	0	493	493
	10,976,186,382	419,068,600	109,115,500	6,921,100	11,511,291,582	0	439,584,350	439,584,350
28年	16,592	500	146	15	17,253	0	497	497
	11,348,575,296	426,932,100	110,195,000	6,515,463	11,892,217,859	0	443,264,450	443,264,450

資料：市民課

51 幼稚園・保育所の状況－1

(各年4月1日現在)

区分 年度	幼稚園			公立保育所			へき地保育所			児童館		
	施設数	園児数	教員数	施設数	園児数	保育士数	施設数	園児数	保育士数	施設数	園児数	保育士数
平成4年	7	1,020	59	5	312	27	1	12	2	3	299	16
5年	7	1,110	60	5	291	27	1	7	2	3	277	16
6年	7	1,056	65	5	307	27	1	9	2	3	251	16
7年	7	1,074	65	5	312	27	1	6	2	3	240	16
8年	7	1,056	71	5	317	27	1	12	2	3	237	16
9年	7	1,048	71	5	344	25	1	12	2	3	238	16
10年	7	1,024	69	5	358	26	1	12	2	3	223	15
11年	7	998	-	5	363	26	1	8	2	3	235	15
12年	7	1,007	-	5	381	26	1	4	2	3	231	15
13年	7	987	78	5	404	26	1	2	2	3	228	15
14年	7	954	78	5	416	29	1	0	0	3	226	14
15年	7	980	79	5	404	28	1	0	0	3	210	11
16年	7	966	78	5	392	27	1	0	0	3	188	13
17年	7	948	78	5	415	28	1	0	0	3	189	11
18年	7	951	75	5	410	30	1	0	0	3	185	10
19年	7	926	-	4	293	26	1	0	0	3	171	10
20年	7	902	75	4	305	26	1	0	0	3	162	9
21年	7	842	75	4	300	24	1	0	0	3	163	9
22年	7	823	80	4	310	23	1	0	0	3	175	9
23年	7	818	76	4	317	20	1	0	0	3	176	9
24年	7	856	73	4	316	22	1	0	0	3	180	9
25年	7	891	84	4	313	21	1	0	0	3	156	9
26年	7	891	75	4	342	20	1	0	0	3	144	9

資料：子育て支援課

51 幼稚園・保育所の状況－2

(各年4月1日)

区分 年度	認定こども園			保育所(公立)			認可保育所 (私立)			幼稚園			児童館			へき地保育所		
	施設数	園児数	教員数	施設数	園児数	保育士数	施設数	園児数	保育士数	施設数	園児数	教員数	施設数	園児数	保育士数	施設数	園児数	保育士数
27年	1	167	11	4	332	19	3	425	38	6	713	64	3	141	10	1	0	0
28年	3	289	24	4	337	19	3	426	40	5	623	55	3	139	7	1	0	0
29年	3	281	25	4	340	20	5	514	64	5	592	55	3	110	6	1	0	0

※H27年度から子ども・子育て支援新制度が開始

資料：子育て支援課

52 主要死因別死亡者数

(単位:人)

年次	平成20年	21年	22年	23年	24年	25年	26年	27年
悪性新生物	171	180	142	151	186	194	167	194
脳血管疾患	84	87	80	92	90	107	90	125
心疾患	100	109	91	80	105	110	105	90
肺炎及び気管支炎	47	54	74	71	63	87	61	92
老 衰	21	26	33	26	32	29	24	29
不慮の事故	26	14	23	28	28	11	25	15
自 殺	10	14	21	7	17	17	14	10
肝 疾 患	7	7	7	11	9	4	3	6
糖 尿 病	6	7	6	6	5	9	9	6
高血圧性疾患	2	3	7	4	0	4	1	4
慢性閉塞性肺疾患	13	8	16	13	5	10	7	9
そ の 他	76	98	85	96	93	119	120	122
総 計	563	607	585	585	633	701	626	702

資料：健康課

主要死因別死亡者数の推移

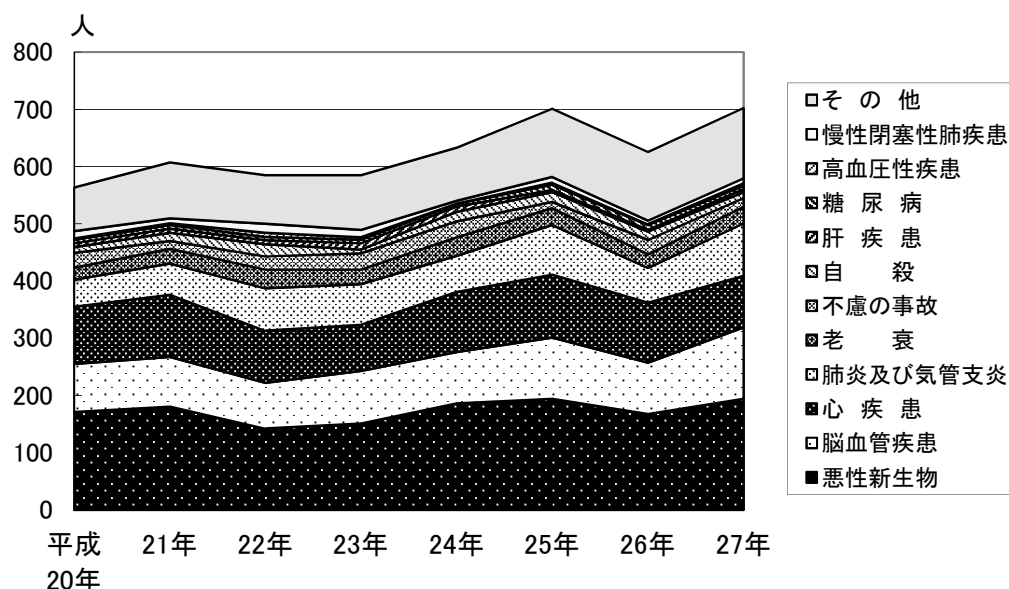

53 東根市外二市一町衛生処理状況 1

㊦尿処理状況（2-1）

市町 年度	天童市			東根市			村山市		
	件数	収集量	手数料	件数	収集量	手数料	件数	収集量	手数料
	件	k1	千円	件	k1	千円	件	k1	千円
平成元年	21,935	15,020	95,963	21,677	16,522	105,560	15,287	12,030	76,855
2年	21,009	14,583	93,166	21,309	16,267	103,930	14,353	11,564	73,879
3年	21,132	14,659	93,653	21,791	16,496	105,391	14,281	11,596	74,088
4年	19,798	14,498	100,680	19,860	15,849	110,062	13,426	11,050	76,739
5年	18,929	14,336	99,557	19,053	15,637	108,590	12,817	10,593	73,561
6年	17,547	13,014	108,452	17,757	14,468	120,570	12,009	9,470	78,919
7年	16,937	12,827	106,893	16,866	14,006	116,713	11,412	8,911	74,262
8年	17,106	13,080	108,998	16,570	13,694	114,113	11,104	8,617	71,810
9年	15,891	12,053	117,185	15,947	13,375	130,035	10,883	8,120	79,720
10年	15,108	11,806	114,784	15,583	13,215	128,477	10,341	7,846	76,285
11年	14,307	10,945	118,571	15,100	12,843	139,126	9,922	7,387	80,026
12年	13,407	10,337	111,986	14,374	12,216	132,342	9,274	6,927	75,034
13年	12,685	9,860	117,773	13,990	11,960	142,852	9,378	6,970	83,252
14年	11,434	9,142	109,201	12,743	11,650	139,154	8,075	6,658	79,526
15年	10,397	8,572	102,392	12,711	12,094	144,458	7,775	6,536	78,067
16年	9,246	7,369	90,671	12,015	11,359	137,839	6,926	5,831	70,991
17年	8,193	6,719	82,430	11,463	11,121	135,062	6,461	5,525	67,385
18年	7,612	6,246	76,962	11,086	10,891	132,517	5,992	5,176	63,222
19年	6,536	5,397	64,463	10,167	10,103	120,670	5,465	4,848	57,912
20年	6,120	5,101	60,926	9,963	9,769	116,690	5,239	4,586	54,778
21年	5,811	5,045	60,264	9,375	9,393	112,196	4,931	4,401	52,564
22年	5,398	4,627	60,406	8,502	8,464	110,507	4,488	3,932	51,335
23年	5,124	4,382	57,204	8,336	8,463	110,483	4,425	3,850	50,267
24年	5,112	4,344	56,709	8,042	8,088	105,599	4,229	3,727	48,663
25年	5,102	4,204	54,837	7,854	8,025	104,773	4,117	3,601	47,009
26年	4,584	3,774	49,268	7,410	7,562	98,731	3,868	3,409	44,508
27年	4,598	3,611	50,151	7,156	7,075	98,265	3,688	3,158	43,861
28年	4,207	3,212	44,610	6,709	6,719	93,322	3,479	3,021	41,963

資料：生活環境課

53 東根市外二市一町衛生処理状況 1

㊦尿処理状況（2-2）

市町 年度	河 北 町			計		
	件数	収集量	手数料	件数	収集量	手数料
	件	k1	千円	件	k1	千円
平成元年	12,438	8,650	55,264	71,337	52,222	333,642
2年	11,552	8,012	51,190	68,223	50,426	322,165
3年	11,393	7,876	50,318	68,597	50,627	323,450
4年	10,786	7,666	53,238	63,870	49,063	340,719
5年	10,670	7,815	54,271	61,469	48,381	335,979
6年	9,738	7,299	60,825	57,051	44,251	368,766
7年	9,229	6,976	58,135	54,444	42,720	356,003
8年	8,945	6,773	56,441	53,725	42,164	351,362
9年	8,516	6,462	62,823	51,237	40,010	389,763
10年	8,191	6,336	61,596	49,223	39,203	381,142
11年	7,644	5,865	63,540	46,973	37,040	401,263
12年	7,335	5,704	61,795	44,390	35,184	381,157
13年	6,875	5,394	64,427	42,928	34,184	408,304
14年	6,460	5,171	61,760	38,712	32,621	389,641
15年	6,103	4,977	59,448	36,986	32,179	384,365
16年	5,778	4,763	57,699	33,965	29,322	357,200
17年	5,341	4,492	54,329	31,458	27,857	339,206
18年	5,290	4,684	56,871	29,980	26,997	329,572
19年	4,869	4,259	50,870	27,037	24,607	293,915
20年	4,790	4,158	49,669	26,112	23,614	282,063
21年	4,597	4,135	49,385	24,714	22,974	274,409
22年	4,174	3,743	48,862	22,562	20,766	271,110
23年	4,213	3,790	49,480	22,098	20,485	267,434
24年	4,022	3,632	47,414	21,405	19,791	258,385
25年	3,895	3,630	47,391	20,968	19,460	254,010
26年	3,613	3,405	44,451	19,475	18,150	236,958
27年	3,521	3,295	45,758	18,963	17,139	238,035
28年	3,338	3,173	44,067	17,733	16,125	223,962

資料：生活環境課

53 東根市外二市一町衛生処理状況 2

ごみ処理状況 (3-1)

(単位:t)

市町 年度	天童市							東根市						
	もやせ るごみ	もやせ ない ごみ	資源 物	ペット ボトル	粗大 ごみ	プラ製 容器	計	もやせ るごみ	もやせ ない ごみ	資源 物	ペット ボトル	粗大 ごみ	プラ製 容器	計
平成 元年	10,659	2,782	-	-	394	-	13,835	6,034	1,843	-	-	126	-	8,003
2年	11,419	2,940	-	-	421	-	14,780	6,771	1,917	-	-	260	-	8,948
3年	11,646	2,862	-	-	821	-	15,329	6,878	1,884	-	-	406	-	9,168
4年	12,475	2,938	-	-	889	-	16,302	7,150	1,937	-	-	558	-	9,645
5年	12,950	2,994	-	-	900	-	16,844	7,372	1,959	-	-	646	-	9,977
6年	13,316	806	1,647	-	646	-	16,415	7,288	472	1,116	-	551	-	9,427
7年	13,732	561	1,715	-	708	-	16,716	7,525	293	1,095	-	624	-	9,537
8年	14,132	468	1,706	-	396	-	16,702	7,939	308	1,074	-	321	-	9,642
9年	15,116	491	1,617	9	467	-	17,700	8,931	308	1,042	5	357	-	10,643
10年	16,675	572	1,538	50	432	-	19,267	9,578	375	929	27	291	-	11,200
11年	17,101	571	1,507	74	344	-	19,597	10,543	367	928	44	231	-	12,113
12年	18,183	596	1,384	92	542	-	20,797	11,130	434	982	61	430	-	13,037
13年	18,570	653	1,393	109	267	-	20,992	12,773	488	871	75	202	-	14,409
14年	19,074	659	1,321	115	250	-	21,419	13,409	478	867	85	208	-	15,047
15年	19,592	675	1,283	128	285	-	21,963	13,718	627	910	95	238	-	15,588
16年	18,884	653	1,182	142	255	-	21,116	13,414	515	855	109	203	-	15,096
17年	18,588	651	1,091	142	213	-	20,685	12,935	540	752	118	168	-	14,513
18年	18,339	725	1,008	147	208	-	20,427	12,909	574	688	113	168	-	14,452
19年	17,892	704	902	149	122	-	19,769	12,707	560	635	117	99	-	14,118
20年	17,354	619	882	142	95	-	19,092	12,302	525	579	105	85	-	13,596
21年	17,227	586	813	130	111	-	18,867	12,373	525	575	98	92	-	13,663
22年	15,759	475	623	115	80	328	17,380	11,404	384	520	87	72	228	12,695
23年	15,583	536	645	112	92	288	17,256	11,782	466	538	85	82	208	13,161
24年	16,281	588	648	109	87	276	17,989	12,229	509	528	83	80	202	13,631
25年	16,718	623	622	108	82	253	18,406	12,854	512	533	78	72	189	14,238
26年	17,064	562	600	98	92	245	18,661	12,604	478	498	75	78	180	13,913
27年	16,827	579	595	95	117	242	18,455	12,391	501	501	73	104	177	13,747
28年	16,580	549	580	91	102	239	18,141	12,468	451	501	71	94	177	13,762

資料:生活環境課

53 東根市外二市一町衛生処理状況2

ごみ処理状況（3-2）

（単位:t）

市町 年度	村山市							河北町						
	もやせるごみ	もやせないごみ	資源物	ペットボトル	粗大ごみ	プラ製容器	計	もやせるごみ	もやせないごみ	資源物	ペットボトル	粗大ごみ	プラ製容器	計
平成元年	3,597	1,481	-	-	68	-	5,146	3,439	909	-	-	59	-	4,407
2年	3,886	1,300	-	-	170	-	5,356	3,612	937	-	-	80	-	4,629
3年	3,777	1,300	-	-	315	-	5,392	3,535	886	-	-	181	-	4,602
4年	3,928	1,325	-	-	418	-	5,671	3,493	913	-	-	238	-	4,644
5年	3,994	1,290	-	-	435	-	5,719	3,564	889	-	-	268	-	4,721
6年	3,901	399	636	-	435	-	5,371	3,702	225	427	-	366	-	4,720
7年	3,798	213	634	-	394	-	5,039	3,672	150	411	-	351	-	4,584
8年	3,993	210	628	-	270	-	5,101	3,820	168	418	-	126	-	4,532
9年	4,489	201	538	2	182	-	5,412	4,083	158	421	3	162	-	4,827
10年	5,072	247	485	13	173	-	5,990	4,574	182	441	15	159	-	5,371
11年	5,351	229	541	21	139	-	6,281	4,811	196	426	23	125	-	5,581
12年	5,767	256	581	29	231	-	6,864	5,263	215	420	27	227	-	6,152
13年	5,974	284	521	34	132	-	6,945	5,367	223	416	33	89	-	6,128
14年	6,325	261	481	40	148	-	7,255	5,579	219	395	39	110	-	6,342
15年	7,103	308	467	45	144	-	8,067	6,069	252	384	47	113	-	6,865
16年	6,857	291	455	55	122	-	7,780	5,828	238	375	49	102	-	6,592
17年	6,758	292	422	56	117	-	7,645	5,782	233	344	50	76	-	6,485
18年	6,618	331	402	57	112	-	7,520	5,688	272	310	52	79	-	6,401
19年	6,372	301	367	56	63	-	7,159	5,528	250	293	53	48	-	6,172
20年	5,938	273	330	53	58	-	6,652	5,244	227	275	48	36	-	5,830
21年	5,908	266	328	54	60	-	6,616	5,240	217	277	47	46	-	5,827
22年	5,329	193	296	48	30	116	6,012	4,754	344	227	41	27	106	5,499
23年	5,588	249	308	45	48	98	6,336	4,969	199	243	41	33	88	5,573
24年	5,786	283	305	44	47	90	6,555	5,064	210	238	39	34	82	5,667
25年	5,767	257	303	43	33	82	6,485	5,019	210	230	45	24	78	5,606
26年	5,700	242	291	41	43	79	6,396	4,958	182	228	43	28	76	5,515
27年	5,670	259	287	40	51	77	6,384	4,882	204	230	43	39	78	5,476
28年	5,520	229	284	40	43	77	6,193	4,908	182	225	43	37	76	5,471

資料:生活環境課

53 東根市外二市一町衛生処理状況 2

ごみ処理状況 (3-3)

(単位:t)

市町 年度	計						
	もやせるごみ	もやせないごみ	資源物	ペットボトル	粗大ごみ	プラ製容器	計
平成元年	23,729	7,015	-	-	647	-	31,391
2年	25,688	7,094	-	-	931	-	33,713
3年	25,836	6,932	-	-	1,723	-	34,491
4年	27,046	7,113	-	-	2,103	-	36,262
5年	27,880	7,132	-	-	2,249	-	37,261
6年	28,207	1,902	3,826	-	1,998	-	35,933
7年	28,727	1,217	3,855	-	2,077	-	35,876
8年	29,884	1,154	3,826	-	1,113	-	35,977
9年	32,619	1,158	3,618	19	1,168	-	38,582
10年	35,899	1,376	3,393	105	1,055	-	41,828
11年	37,806	1,363	3,402	162	839	-	43,572
12年	40,343	1,501	3,367	209	1,430	-	46,850
13年	42,684	1,648	3,201	251	690	-	48,474
14年	44,387	1,617	3,064	279	716	-	50,063
15年	46,482	1,862	3,044	315	780	-	52,483
16年	44,983	1,697	2,867	355	682	-	50,584
17年	44,063	1,716	2,609	366	574	-	49,328
18年	43,554	1,902	2,408	368	567	-	48,799
19年	42,499	1,815	2,197	375	332	-	47,218
20年	40,838	1,644	2,066	348	274	-	45,170
21年	40,748	1,594	1,993	329	309	-	44,973
22年	37,246	1,396	1,666	291	209	778	41,586
23年	37,922	1,450	1,734	283	255	682	42,326
24年	39,360	1,590	1,719	275	248	650	43,842
25年	40,358	1,602	1,688	274	211	602	44,735
26年	40,326	1,464	1,617	257	241	580	44,485
27年	39,770	1,543	1,613	251	311	574	44,062
28年	39,476	1,411	1,590	245	276	569	43,567

資料:生活環境課

54 下水道整備普及状況

年度 項目	単位	平成 19年	20年	21年	22年	23年	24年	25年	26年	27年	28年
処理可能 世帯数	世帯	1,921	19,329	19,400	19,488	19,747	20,046	20,347	20,593	20,989	21,359
水洗化 世帯数	世帯	16,486	16,686	16,873	17,073	17,441	17,853	18,298	18,573	19,005	19,551
処理可能 人口	人	61,241	61,288	61,027	60,958	60,987	61,245	61,322	61,171	61,208	61,245
水洗化 人口	人	51,527	51,972	52,264	52,705	53,249	53,995	54,710	54,705	54,977	55,538
水洗化率	%	84	85	86	86	87	88	89	89	90	91
処理可能 面積	ha	1,705	1,811	1,874	1,904	1,940	1,965	1,984	2,006	2,027	2,028
整備区域		川原子 老野森 山元 山口 高揃 清池 清池東 原町 荒谷	川原子 道満 久野本 山元 山口 高揃 清池 清池東 荒谷	川原子 久野本 山元 山口 高揃 芳賀 清池 清池東 石鳥居 荒谷	山元 清池東 石鳥居 荒谷	万代 高木 小関 北目 中里 石鳥居 荒谷	万代 道満 川原子 小関 久野本 老野森 泉町 糠塚 芳賀 長岡 中里 荒谷	川原子 蔵増 芳賀 寺津 糠塚 東長岡 東久野本	川原子 芳賀 寺津 糠塚 高木 矢野目	山口 蔵増 芳賀 高木	川原子 芳賀 石鳥居 荒谷

資料：上下水道事業所

55 道 路

(平成29年4月1日現在)

項 目	延長	改良済	舗装済	改良率	舗装率
	km	km	km	%	%
国 道	15.3	15.3	15.3	100.0	100.0
県 道	74.6	71.8	73.5	96.2	98.5
市 道	485.7	422.2	470.0	86.9	96.8

資料：建設課

56 橋 梁

(平成29年4月1日現在)

項 目	永 久 橋		木 橋		混 合 橋		計	
	橋 数	延 長	橋 数	延 長	橋 数	延 長	橋 数	延 長
		m		m		m		m
国 道	14	633	-	-	-	-	14	633
県 道	48	1,776	-	-	-	-	48	1,776
市 道	126	2,062	1	103	-	-	127	2,165

※県道には、間沢寒河江山形自転車道線2橋(2.6m)を含む。

資料：建設課

57 都市計画用途地域

(平成29年4月1日現在)

用 途 地 域	面 積 (ha)	構 成 比 (%)
第一種低層住居専用地域	42	4.0
第二種低層住居専用地域	46	4.3
第一種中高層住居専用地域	126	11.9
第一種住居地域	286	26.9
第二種住居地域	152	14.3
準住居地域	10	0.9
近隣商業地域	12	1.1
商業地域	97	9.1
準工業地域	148	13.9
工業地域	32	3.0
工業専用地域	112	10.5
計	1,063	100.0

資料：都市計画課

58 都 市 公 園

	名 称	位 置	区 域	供用開始年月日
天童公園	舞鶴公園第1号	天童市大字天童字城山4062番6外	2.20ha	昭和39年10月1日
	舞鶴公園第2号	天童市小路二丁目975番外	0.05ha	昭和44年6月26日
	舞鶴公園第3号	天童市大字天童字城山1124番外	2.30ha	昭和39年10月1日
	舞鶴公園第4号	天童市大字天童字城山1079番外	0.54ha	昭和48年12月20日
	文学の森	天童市大字天童字城山1070番2外	2.70ha	平成17年4月1日
	七日町ふれあい古道	天童市桜町26番、27番、28番、天童市天童中三丁目18番、19番	1.34ha	平成17年4月1日
	藤ヶ丘公園	天童市清池東二丁目1345番	0.64ha	昭和51年6月23日
	中央公園	天童市東本町二丁目66番	1.00ha	昭和61年3月31日
	交り江西公園	天童市交り江三丁目2番3	0.60ha	昭和55年3月31日
	東長岡公園	天童市東長岡三丁目4番2	0.62ha	昭和60年10月1日
	駅西公園	天童市駅西四丁目6番1	1.00ha	平成9年3月31日
	北部公園	天童市乱川四丁目2番4	0.55ha	平成11年3月31日
			0.45ha	平成12年3月31日
	南部公園	天童市南町二丁目12番1	1.00ha	平成17年4月1日
	一ツ橋公園	天童市東本町一丁目179番	0.28ha	昭和39年10月1日
	鎌田公園	天童市鎌田一丁目4番	0.24ha	昭和39年10月1日
	老野森公園	天童市老野森二丁目12番1	0.38ha	昭和47年6月20日
	久野本公園	天童市久野本三丁目13番	0.37ha	昭和47年6月20日
	沼北公園	天童市東本町三丁目8番	0.19ha	昭和47年6月20日
	鍬の町公園	天童市鎌田本町二丁目8番	0.23ha	昭和49年9月20日
	塚田公園	天童市鎌田一丁目11番4	0.22ha	昭和50年11月27日
	温泉公園	天童市鎌田一丁目3番9	0.30ha	昭和47年6月20日
	李田公園	天童市泉町二丁目5番6	0.29ha	昭和57年3月30日
	城山公園	天童市五日町二丁目26番1	0.35ha	昭和51年6月23日
	田鶴町公園	天童市田鶴町一丁目556番17	0.12ha	昭和55年3月31日
	千刈公園	天童市泉町一丁目8番	0.27ha	昭和55年3月31日
	綿掛公園	天童市老野森一丁目7番	0.27ha	昭和55年3月31日
	糠塚南公園	天童市糠塚二丁目6番	0.27ha	昭和55年3月31日
	浮ノ城公園	天童市糠塚一丁目10番	0.33ha	昭和55年3月31日
	老野森西公園	天童市老野森三丁目34番4	0.06ha	昭和55年3月31日
	交り江東公園	天童市交り江一丁目3番	0.21ha	昭和55年3月31日
	ひかり交流広場公園	天童市北久野本四丁目1324番1、2、3	0.32ha	平成22年3月31日
	柏木東公園	天童市柏木町二丁目4番	0.20ha	昭和59年3月31日
	柏木西公園	天童市柏木町三丁目8番	0.20ha	昭和60年3月30日
	辻の前公園	天童市東長岡二丁目6番1	0.35ha	昭和60年10月1日
	和久井公園	天童市長岡北三丁目6番4	0.19ha	昭和60年10月1日
	長丘公園	天童市中里五丁目2312番	0.48ha	昭和52年4月1日
	諏訪公園	天童市東芳賀二丁目5番2	0.21ha	昭和60年2月1日
	北久野本公園	天童市北久野本三丁目1462番1	0.14ha	昭和63年3月31日
	松木段公園	天童市中里三丁目3番の内	0.21ha	昭和63年3月31日
	小路公園	天童市小路一丁目1番1	0.19ha	平成元年3月31日
	小路南公園	天童市小路一丁目5番4	0.10ha	平成2年3月31日

名 称	位 置	区域	供用開始年月日
三日町公園	天童市三日町二丁目1番25	0.10ha	平成3年3月30日
岡屋敷公園	天童市長岡北一丁目8番6	0.50ha	平成4年8月1日
稲荷公園	天童市東芳賀一丁目10番2、3、4、5、6、7	0.20ha	平成5年3月31日
本町公園	天童市本町一丁目6番1	0.27ha	平成6年3月31日
小畑東公園	天童市駅西二丁目6番1	0.21ha	平成6年3月31日
小畑西公園	天童市駅西三丁目10番6	0.20ha	平成7年3月31日
一本杉公園	天童市乱川二丁目10番22	0.25ha	平成7年3月31日
春日公園	天童市乱川三丁目10番22	0.25ha	平成8年3月29日
小関公園	天童市小関二丁目2番2	0.37ha	昭和61年3月31日
一日町公園	天童市一日町一丁目12番	0.40ha	平成13年1月31日
南小畑東公園	天童市南小畑四丁目5番	0.31ha	平成13年1月31日
南小畑西公園	天童市南小畑三丁目4番	0.34ha	平成13年1月31日
東千刈公園	天童市南町三丁目3番	0.40ha	平成17年4月1日
東芳賀公園	天童市東芳賀三丁目6番	0.25ha	平成17年4月1日
桝賀公園	天童市北目二丁目11番1	0.27ha	平成18年4月1日
城廻公園	天童市北目四丁目11番3	0.20ha	平成17年4月1日
老野森交流広場公園	天童市老野森三丁目161番	0.17ha	平成20年3月31日
芳賀タウン中央公園	天童市大字長岡字焼谷原1958番1の一部、1958番2の一部、2207番の一部、大字芳賀字樋越1082番1、1082番2、1083番3の一部、1083番4の一部、1261番、1276番の一部	1.02ha	平成29年12月 9日
芳賀タウン北公園	天童市大字北目字千刈2086番1、2086番2、2086番4、2086番5、2087番、2461番及び2462番の各一部	0.30ha	平成28年3月31日
芳賀タウン西公園	天童市大字芳賀字豊築1156番の一部、1157番の一部、1158番の一部、1159番の一部、1161番の一部、1181番の一部、1182番の一部、1182番1の一部、1183番1の一部、1183番2の一部、1303番1の一部、1303番2、1303番3、1303番4の一部、1304番1の一部、1304番2、1304番3、1304番9の一部、1319番の一部	0.40ha	平成29年3月31日
芳賀タウン南公園	天童市大字長岡字焼谷原1933番、1934番、1935番及び1936番の各一部	0.32ha	平成28年10月31日
中道公園	天童市北久野本二丁目1511番1、1511番4	0.38ha	平成28年12月21日
あかつき公園	天童市大字高揃字楯ノ内北2131番1	0.09ha	昭和63年3月31日
東久野本公園	天童市東久野本二丁目266番、267番1、2	0.23ha	昭和61年3月31日
藤内新田運動公園広場	天童市大字藤内新田字堰端503番226	0.67ha	昭和61年3月31日
乱川公園	天童市大字乱川字東原1292番3、4	0.26ha	平成元年3月31日
二子沢公園	天童市大字山口字二子沢4838番、4839番1、4840番1	0.13ha	平成元年3月31日
上萩野戸公園	天童市大字干布字萩野戸160番、161番、162番、163番、164番、165番、166番、167番、168番、169番、170番、173番2、174番、175番	0.11ha	平成2年3月31日
蔵増南公園	天童市大字蔵増字藤壇南1714番1、1714番2	0.29ha	平成3年3月30日
奈良沢公園	天童市大字干布字奈良沢703番、705番、706番	0.13ha	平成3年3月30日

名 称	位 置	区域	供用開始年月日
道満公園	天童市大字道満字藤野132番1、2、813番、814番、826番1、827番1、828番1、2	0.49ha	平成4年8月1日
	天童市大字道満字藤野824番1、825番1、99番2、3	0.21ha	平成5年3月31日
川原子広場公園	天童市大字川原子字本郷3004番1、5、3005番2、3006番2	0.09ha	平成6年3月31日
二子沢広場公園	天童市大字山口字神明前217番2、3、4、230番2、235番2	0.06ha	平成6年3月31日
上貫津公園	天童市大字貫津字小山下1201番1、1221番1、1225番6、1563番2、1565番5	0.10ha	平成7年3月31日
小原公園	天童市大字川原子字小原5166番	0.10ha	平成7年3月31日
小矢野目公園	天童市大字矢野目字ナカタ1534番2、1538番3、1540番、1541番4、1542番1、7、1543番3	0.15ha	平成8年3月29日
石倉公園	天童市大字下萩野戸字上原902番3	0.31ha	平成18年4月1日
高楯北運動公園	天童市大字高楯字新町裏2058番3	0.12ha	平成18年4月1日
もみじ第1公園	天童市大字乱川字東原1206番3	0.06ha	昭和60年3月30日
もみじ第2公園	天童市大字乱川字東原1206番119	0.03ha	平成18年4月1日
小才勝東公園	天童市大字荒谷字小才勝393番165	0.12ha	昭和60年3月30日
小才勝西公園	天童市大字荒谷字小才勝393番56	0.14ha	昭和60年3月30日
にれの木公園	天童市大字高楯字中道1897番55	0.07ha	平成9年3月31日
西原公園	天童市大字乱川字西原1556番36	0.08ha	平成9年3月31日
万代公園	天童市万代629番22、207番11	0.34ha	平成9年3月31日
水郷寺津沼公園	天童市大字寺津字寺元288番1、天童市大字寺津字岡在家287番他	2.63ha	平成13年1月31日
	天童市大字寺津字舟町50番3 他	0.40ha	平成19年4月10日
天童原第1公園	天童市大字久野本字日光765番16	0.03ha	平成17年4月1日
えびす沼公園	天童市大字貫津字東ノ崎283番5、6、288番、288番1、2、289番1、2、4、7、8、9、11、12、300番2、3、303番2、304番2、3、天童市大字貫津字八幡1586番1、17、20の一部、21、23、24、31	1.00ha	平成19年3月31日
東原公園	天童市大字乱川字東原1265番4	0.03ha	平成19年3月31日
成生金谷公園	天童市大字成生字金谷871番17	0.02ha	平成19年3月31日
北久野本西公園	天童市北久野本三丁目2664番11	0.02ha	平成19年3月31日
石橋公園	天童市大字貫津字石橋2397番3	0.02ha	平成20年3月31日
高木公園	天童市大字高木字村並559番10、568番2、569番4外	0.11ha	平成21年3月31日
なでしこ公園	天童市大字山口字原ノ前1920番8	0.03ha	平成23年3月31日
	天童市大字山口字原ノ前1920番40	0.06ha	平成28年10月31日
せせらぎの杜公園	天童市大字山口字原ノ前10番2	0.05ha	平成25年1月30日

名 称	位 置	区 域	供用開始年月日
長岡児童公園	天童市大字中里二丁目1469番	0.09ha	平成25年3月29日
堀端児童公園	天童市大字蔵増字堀端北4449番の一部、北4450番の一部	0.33ha	平成25年3月29日
中里緑地	天童市中里七丁目1番から3番まで、天童市東長岡四丁目1番	0.71ha	昭和55年3月31日
倉津川緑地	天童市老野森一丁目109番、110番、天童市老野森二丁目120番、121番、天童市老野森一丁目25番地先から泉町二丁目38番地先まで、天童市東本町二丁目14番地先から鎌田一丁目28番地先まで	0.47ha	昭和55年3月31日
	天童市本町二丁目13番、天童市交り江二丁目64番1、2、天童市交り江三丁目2番1、天童市駅西一丁目29番、天童市駅西三丁目23番、34番	0.57ha	平成9年3月31日
立谷川河川緑地	天童市大字荒谷字小才勝2789番1地先	1.67ha	昭和57年3月20日
押切川緑地	天童市大字乱川字押切1435番2、1443番2、1444番2、1445番2、1446番1、1447番1、1475番1、6、1522番1、3、4、1675番、1677番、1678番、1679番、1680番、1681番、1682番、1683番、1684番1、天童市大字山口字押切1243番2、3、1251番1	0.31ha	平成9年3月31日

資料：都市計画課

59 家屋の棟数、床面積及び評価額

(単位：面積は㎡・評価額は千円)

区 分	平成25年			平成26年		
	棟 数	床面積	評 価 額	棟 数	床面積	評 価 額
総 数	40,281	4,879,671	116,108,382	40,236	4,916,943	121,643,237
木 造 家 屋 計	34,828	3,364,036	54,736,458	34,761	3,381,623	56,958,979
専用住宅	19,614	2,238,677	44,131,522	19,707	2,258,427	46,062,267
併用住宅	1,259	183,818	2,479,587	1,245	182,059	2,482,055
農家住宅	467	47,408	46,626	457	46,487	45,978
附属家	10,623	533,052	2,317,883	10,498	530,188	2,370,711
共同住宅寄宿舍	693	194,161	3,908,552	705	197,362	4,097,979
旅館・料亭・ホテル	59	9,751	153,843	59	9,751	153,843
事務所・銀行・店舗	754	73,649	1,246,962	758	74,320	1,291,397
劇場・病院	39	5,924	166,250	39	5,924	166,250
公衆浴場						
工場・倉庫	799	53,759	234,978	783	53,341	238,932
土蔵	521	23,837	50,255	510	23,764	49,567
非木造家屋計	5,453	1,515,635	61,371,924	5,475	1,535,320	64,684,258
住宅・アパート	1,275	228,742	8,817,519	1,308	235,642	9,351,035
その他	1,604	75,054	1,425,676	1,601	74,350	1,424,466
事務所・店舗・百貨店・銀行	778	335,177	17,621,345	773	338,072	18,087,573
病院・ホテル	149	165,293	12,199,298	151	166,834	12,410,518
工場・倉庫・市場	1,647	711,369	21,308,086	1,642	720,422	23,410,666

区 分	平成27年			平成28年		
	棟 数	床面積	評 価 額	棟 数	床面積	評 価 額
総 数	40,360	4,983,918	120,956,937	40,336	5,025,528	124,786,341
木 造 家 屋 計	34,849	3,407,244	55,449,451	34,820	3,423,308	57,715,849
専用住宅	20,323	2,329,509	45,015,986	20,452	2,350,303	47,065,759
併用住宅	1,240	181,840	2,374,295	1,231	180,915	2,398,299
農家住宅						
附属家	10,437	529,470	2,269,760	10,305	525,743	2,311,784
共同住宅寄宿舍	709	199,096	3,924,286	712	199,908	4,028,155
旅館・料亭・ホテル	58	9,482	148,633	49	9,161	144,211
事務所・銀行・店舗	760	75,169	1,279,483	759	75,158	1,320,262
劇場・病院	39	5,924	152,212	40	6,162	163,986
公衆浴場						
工場・倉庫	777	53,054	235,654	769	52,285	234,396
土蔵	506	23,700	49,142	503	23,673	48,997
非木造家屋計	5,511	1,576,674	65,507,486	5,516	1,602,220	67,070,492
住宅・アパート	1,320	238,874	9,003,120	1,338	241,272	9,239,386
その他	1,597	73,941	1,333,323	1,574	72,921	1,324,667
事務所・店舗・百貨店・銀行	778	346,511	18,315,079	782	414,753	24,620,258
病院・ホテル	150	165,271	11,282,143	151	164,099	11,265,325
工場・倉庫・市場	1,666	752,077	25,573,821	1,671	709,175	20,620,856

資料：税務課

60 電灯・電力の需要状況

(単位:千KWh)

区 分		平成22年度		平成23年度		平成24年度	
		口 数	消費量	口 数	消費量	口 数	消費量
電 灯	定 額	416	272	413	265	401	262
	従 量 A・B	22,182	86,424	22,178	80,363	22,039	79,676
	従 量 C	1,214	19,666	1,220	17,322	1,222	17,808
	時 間 帯 別	2,409	29,332	2,735	32,186	3,020	34,638
	公衆街路灯	5,665	3,437	5,680	3,336	5,705	3,325
	臨 時 電 灯	116	263	127	235	164	255
	計	32,002	139,394	32,353	133,707	32,551	135,964
電 力	業務用電力	x	x	x	x	x	x
	低 圧 電 力	3,624	16,748	3,586	15,723	3,540	16,079
	高 圧 電 力 S	x	x	x	x	x	x
	大 口 電 力	x	x	x	x	x	x
	農 事 用 電 力	7	1,816	7	1,677	8	1,900
	深 夜 電 力	607	2,969	589	2,844	575	2,691
	融 雪 用 電 力	196	1,112	201	1,275	207	1,246
	臨 時 電 力	12	188	7	541	7	297
計	4,446	22,833	4,390	22,060	4,337	22,213	
電灯電力合計		36,448	162,227	36,743	155,767	36,888	158,177

区 分		平成25年度		平成26年度		平成27年度	
		口 数	消費量	口 数	消費量	口 数	消費量
電 灯	定 額	414	263	446	285	484	313
	従 量 A・B	21,919	76,063	21,820	73,841	21,556	70,553
	従 量 C	1,222	17,194	1,236	16,672	1,196	15,397
	時 間 帯 別	3,451	36,644	3,769	38,950	4,137	38,714
	公衆街路灯	5,878	3,209	6,168	2,961	6,314	2,641
	臨 時 電 灯	219	322	190	357	216	499
	計	33,103	133,695	33,629	133,066	33,903	128,117
電 力	業務用電力	x	x	x	x	x	x
	低 圧 電 力	3,493	15,289	3,438	15,184	3,388	14,746
	高 圧 電 力 S	x	x	x	x	x	x
	大 口 電 力	x	x	x	x	x	x
	農 事 用 電 力	7	1,535	9	1,640	8	1,584
	深 夜 電 力	528	2,520	506	2,366	479	2,150
	融 雪 用 電 力	207	1,048	209	1,130	233	678
	臨 時 電 力	7	244	7	173	10	164
計	4,242	20,636	4,169	20,493	4,118	19,322	
電灯電力合計		37,345	154,331	37,798	153,559	38,021	147,439

資料：東北電力(株)天童営業所

61 上水道の普及と現況

年 度	給水件数 (件)	給水人口 (人)	給 水 量 (m ³)	有収水量 (m ³)	1ヶ月平均給水量 (m ³)
平成 元年	16,799	54,305	6,857,106	5,677,684	571,426
2年	17,186	55,322	7,053,352	5,899,586	587,779
3年	17,588	55,929	7,183,092	6,026,615	598,591
4年	18,188	56,898	7,268,361	6,102,879	605,697
5年	18,561	57,410	7,209,090	6,065,735	600,758
6年	18,989	58,068	7,676,684	6,493,033	639,724
7年	19,413	58,802	7,713,045	6,556,821	642,754
8年	19,895	59,480	7,805,035	6,765,756	650,420
9年	20,493	60,068	7,657,895	6,780,607	638,158
10年	21,035	61,213	7,768,108	6,932,958	647,342
11年	21,720	61,695	7,808,872	6,988,315	650,739
12年	21,967	62,032	8,111,025	7,059,821	675,919
13年	22,102	62,192	7,902,236	6,947,089	658,520
14年	22,279	62,482	7,832,882	6,908,758	652,740
15年	22,525	62,519	7,779,162	6,852,377	648,264
16年	22,743	62,455	7,647,283	6,815,336	637,274
17年	23,088	62,613	7,612,635	6,869,090	634,386
18年	23,372	62,629	7,453,802	6,726,250	621,150
19年	23,285	62,484	7,094,830	6,466,834	591,236
20年	23,428	62,418	6,808,264	6,394,527	567,355
21年	23,486	61,930	6,772,865	6,302,909	564,405
22年	23,453	61,863	6,889,650	6,321,945	574,138
23年	23,541	61,959	6,826,503	6,182,857	568,875
24年	23,614	61,886	6,733,934	6,285,661	561,161
25年	23,950	61,954	6,496,814	6,004,192	541,401
26年	24,110	61,744	6,599,697	6,126,060	549,975
27年	24,470	61,743	6,534,709	6,037,059	544,559
28年	24,678	61,755	6,638,204	6,079,788	553,183

資料：上下水道事業所

62 市営バス(デマンド型乗合タクシー)路線毎利用者数

(単位:人)

路線	天童・寒河江	天童・田麦野	若松・田麦野	荒谷・寺津	道満・川原子	干布・成生	6路線の計
平成13年	14,499	880	1,036	851	1,071	772	19,109
14年	20,403	2,561	5,899	4,939	6,025	3,133	42,960
15年	20,424	3,156	6,117	5,665	6,303	3,159	44,824
16年	21,268	2,018	5,400	5,749	5,524	2,972	42,931
17年	20,551	2,662	4,473	5,223	5,283	2,428	40,620
18年	21,834	5,094	4,229	4,453	4,755	2,428	42,793
19年	28,817	6,228	4,414	4,463	4,536	2,305	50,763
20年	31,675	4,963	4,110	4,352	5,200	2,159	52,459
21年	32,783	4,317	4,226	4,244	4,245	1,921	51,736
22年	30,739	3,890	2,748	2,499	2,640	1,466	43,982
22年4月～8月	12,244	1,620	1,349	1,524	1,258	1,055	19,050
22年9月～23年3月	18,495	2,270	1,399	975	1,382	411	24,932

路線 年度	市営バス	予約制乗合タクシー					5路線の計
		定路線			区域型		
	天童・寒河江	荒谷・寺津	干布・成生	若松・乱川	山口・田麦野		
23年	34,399	1,534	756	1,071	5,487		43,247
24年	36,348	1,678	714	1,204	4,292		44,236

路線 年度	市営バス	予約制乗合タクシー							路線の計
		定路線型				区域型			
	天童・寒河江	若松・乱川	成生・蔵増	寺津・高掬・長岡	高掬・長岡	荒谷・干布	山口・田麦野	成生・蔵増・寺津	
25年	42,103	1,134	499	881		468	3,660		48,745
26年	41,364	1,208	428	1,101		519	2,408		47,028
27年	38,498	1,369	461	1,014		374	2,805		44,521
28年10月28日まで	31,449	1,327	183	563		440	2,981		38,098
28年10月31日から					226			929	

資料:生活環境課

※平成13年度は14年2月～3月までの計(天童・寒河江線以外の路線)

※市営バスから平成22年9月にデマンド型乗合タクシーへ移行(天童・寒河江線以外の路線)

63 天童駅の乗車人員

(単位:人)

年次	乗車人員			一日平均乗車人員		
	総数	定期	定期外	総数	定期	定期外
昭和61年	663,753	445,924	217,829	1,819	1,222	597
平成5年	734,380	470,120	264,260	2,012	1,288	724
6年	753,725	485,815	267,910	2,065	1,331	734
7年	766,135	498,955	267,180	2,099	1,367	732
8年	788,035	511,000	277,035	2,159	1,400	759
9年	752,265	488,370	263,895	2,061	1,338	723
10年	721,020	465,918	255,102	1,970	1,273	697
11年	608,090	427,780	180,310	1,666	1,172	494
12年	707,005	437,635	269,370	1,937	1,199	738
13年	728,678	458,308	270,370	1,996	1,256	740
14年	718,491	457,520	260,971	1,968	1,253	715
15年	700,752	449,606	251,146	1,914	1,228	686
16年	676,944	431,871	245,073	1,854	1,183	671
17年	667,109	425,370	241,739	1,827	1,165	662
18年	658,095	419,750	238,345	1,803	1,150	653
19年	664,290	427,854	236,436	1,815	1,169	646
20年	640,210	413,180	227,030	1,754	1,132	622
21年	616,485	405,880	210,605	1,689	1,112	577
22年	620,500	422,305	198,195	1,700	1,157	543
23年	627,324	428,586	198,738	1,714	1,171	543
24年	630,720	415,370	215,350	1,729	1,138	590
25年	656,270	424,495	231,775	1,799	1,163	635
26年	636,560	383,980	252,580	1,745	1,052	692
27年	579,255	366,460	212,795	1,588	1,004	583
28年	553,340	343,100	210,240	1,517	940	576

資料:天童駅

64 自動車台数その1

(各年3月31日現在 単位:台)

区分	貨物用							乗合 普 通 及 小 型 車	乗 用			
	普通車	小型車		被けん 引 車	軽自動車		計		普通車	小型車	軽四 輪車	計
		四輪	三輪		四輪	三輪						
平成2年	1,197	4,024	-	23	9,271	2	14,517	147	313	15,399	1,292	17,004
3年	1,246	3,986	-	22	9,456	2	14,712	145	469	15,843	1,786	18,098
4年	1,334	3,938	-	24	9,475	1	14,772	145	871	16,368	2,398	19,637
5年	1,444	3,884	-	24	9,373	1	14,726	141	1,430	16,677	2,975	21,082
6年	1,506	3,859	-	26	9,175	1	14,567	131	2,145	16,938	3,562	22,645
7年	1,568	3,792	-	29	9,074	1	14,464	128	2,937	16,972	4,162	24,071
8年	1,709	3,752	-	28	8,907	1	14,397	125	3,655	17,119	4,827	25,601
9年	1,764	3,724	-	28	8,561	1	14,078	122	4,447	17,287	5,548	27,282
10年	1,833	3,658	-	28	8,178	1	13,698	94	5,121	17,344	6,226	28,691
11年	1,806	3,547	-	17	7,999	1	13,370	90	5,641	17,311	7,071	30,023
12年	1,843	3,417	-	15	7,787	1	13,063	90	6,210	17,276	8,000	31,486
13年	1,916	3,299	-	16	7,694	1	12,926	86	6,782	17,261	8,648	32,691
14年	1,879	3,135	-	16	7,548	1	12,579	89	7,192	17,163	9,332	33,687
15年	1,947	3,002	-	18	7,419	1	12,387	102	7,506	17,114	9,962	34,582
16年	1,835	2,932	-	19	7,481	1	12,268	116	7,813	17,041	10,619	35,473
17年	1,905	2,840	-	22	7,481	1	12,249	117	8,063	17,086	11,267	36,416
18年	1,938	2,745	-	23	7,564	1	12,271	118	8,261	16,862	11,905	37,028
19年	1,869	2,669	-	26	7,521	1	12,086	116	8,361	16,677	12,573	37,611
20年	1,811	2,560	-	25	7,557	2	11,955	126	8,333	16,312	13,213	37,858
21年	1,768	2,401	-	24	7,455	2	11,650	130	8,237	15,908	13,831	37,976
22年	1,702	2,334	-	26	7,411	2	11,475	130	8,260	15,694	14,092	38,046
23年	1,683	2,240	-	30	7,277	2	11,232	133	8,389	15,445	14,401	38,235
24年	1,702	2,211	-	28	7,325	2	11,268	138	8,542	15,431	14,917	38,890
25年	1,704	2,219	-	30	7,228	2	11,183	136	8,682	15,224	15,187	39,093
26年	1,751	2,212	-	35	7,270	2	11,270	152	8,765	15,021	16,091	39,877
27年	1,752	2,155	-	40	7,264	2	11,213	155	8,986	14,716	16,892	40,594
28年	1,735	2,156	-	43	7,231	1	11,166	155	9,251	14,439	17,226	40,916
29年	1,802	2,142	-	47	7,130	1	11,122	140	9,626	14,153	17,274	41,053

資料：東北運輸局山形運輸支局

64 自動車台数その2

(各年3月31日現在 単位:台)

区分	特種用途車			計	二 輪 車			合計	種 類 別				
	乗用車	軽自動車	大 型 特殊車		小型 二輪	軽二輪	計		トラック	乗 用	バ ス	その他	計
平成2年	453	11	324	788	371	523	894	33,350	14,517	17,004	147	1,682	33,350
3年	464	13	344	821	397	582	979	34,755	14,712	18,098	145	1,800	34,755
4年	504	16	359	879	431	603	1,034	36,467	14,772	19,637	145	1,913	36,467
5年	524	19	376	919	446	612	1,058	37,926	14,726	21,082	141	1,977	37,926
6年	562	19	382	963	469	630	1,099	39,405	14,567	22,645	131	2,062	39,405
7年	584	23	393	1,000	492	628	1,120	40,783	14,464	24,071	128	2,120	40,783
8年	649	30	400	1,079	496	630	1,126	42,328	14,397	25,601	125	2,205	42,328
9年	707	36	256	999	518	639	1,157	43,638	14,078	27,282	122	2,156	43,638
10年	759	42	268	1,069	534	591	1,125	44,677	13,698	28,691	94	2,194	44,677
11年	797	47	281	1,125	551	576	1,127	45,735	13,370	30,023	90	2,252	45,735
12年	860	55	278	1,193	571	544	1,115	46,947	13,063	31,486	90	2,308	46,947
13年	888	60	286	1,234	582	555	1,137	48,074	12,926	32,691	86	2,371	48,074
14年	887	67	293	1,247	605	567	1,172	48,774	12,579	33,687	89	2,419	48,774
15年	914	77	300	1,291	600	549	1,149	49,511	12,387	34,582	102	2,440	49,511
16年	913	81	314	1,308	581	550	1,131	50,296	12,268	35,473	116	2,439	50,296
17年	858	92	321	1,271	613	528	1,141	51,194	12,249	36,416	117	2,412	51,194
18年	847	98	328	1,273	627	558	1,185	51,875	12,271	37,028	118	2,458	51,875
19年	834	101	345	1,280	631	561	1,192	52,285	12,086	37,611	116	2,472	52,285
20年	831	119	331	1,281	626	563	1,189	52,409	11,955	37,858	126	2,470	52,409
21年	819	115	330	1,264	652	580	1,232	52,252	11,650	37,976	130	2,496	52,252
22年	820	111	328	1,259	652	586	1,238	52,148	11,475	38,046	130	2,497	52,148
23年	814	101	330	1,245	695	582	1,277	52,122	11,232	38,235	133	2,522	52,122
24年	806	115	328	1,249	698	572	1,270	52,815	11,268	38,890	138	2,519	52,815
25年	816	115	355	1,286	712	556	1,268	52,966	11,183	39,093	136	2,554	52,966
26年	850	123	368	1,341	728	553	1,281	53,921	11,270	39,877	152	2,622	53,921
27年	845	130	376	1,351	754	553	1,307	54,620	11,213	40,594	155	2,658	54,620
28年	852	129	380	1,361	749	566	1,315	54,913	11,166	40,916	155	2,676	54,913
29年	875	137	388	1,400	748	567	1,315	55,030	11,122	41,053	140	2,715	55,030

資料：東北運輸局山形運輸支局

65 郵便取扱数

(単位：通・個)

年度 項目	平成10年	11年	12年	13年	14年	15年	16年	17年
通常郵便物 引受計	4,733,097	4,710,726	4,634,277	4,699,157	4,600,475	4,402,655	4,156,434	4,027,720
天童局	4,553,260	4,531,789	4,458,203	4,520,618	4,425,685	4,235,381	4,025,388	3,882,892
山口局	179,837	178,937	176,074	178,539	174,790	167,274	131,046	144,828
配達計	8,449,755	8,695,501	8,957,868	9,013,361	8,835,602	8,874,354	8,293,501	8,385,558
天童局	8,065,448	8,303,893	8,556,470	8,614,765	8,426,242	8,518,271	7,818,034	7,852,866
山口局	384,307	391,608	401,398	398,596	409,360	356,083	475,467	532,692
小包郵便物 引受計	91,125	96,598	86,310	79,434	83,344	82,146	126,506	162,810
天童局	72,659	77,577	66,908	59,428	63,711	60,260	94,146	125,885
山口局	18,466	19,021	19,402	20,006	19,633	21,886	32,360	36,925
配達計	61,421	61,197	59,675	57,318	57,031	67,631	91,441	109,600
天童局	58,151	57,829	55,991	52,937	51,983	62,302	85,833	104,176
山口局	3,270	3,368	3,684	4,381	5,048	5,329	5,608	5,424
年賀郵便物 引受計	1,632,491	1,648,586	1,617,671	1,866,641	1,630,069	1,643,529	1,644,885	1,468,637
天童局	1,565,991	1,571,591	1,545,434	1,796,000	1,563,000	1,573,000	1,583,000	1,407,000
山口局	66,500	76,995	72,237	70,641	67,069	70,529	61,885	61,637
配達計	1,658,371	1,680,264	1,613,049	1,609,872	1,614,605	1,636,500	1,702,208	1,496,174
天童局	1,558,971	1,585,549	1,519,235	1,514,000	1,522,000	1,542,000	1,613,000	1,414,000
山口局	99,400	94,715	93,814	95,872	92,605	94,500	89,208	82,174

※平成18年度以降は公表していない。

資料：天童郵便局

66 天童市内の電話

(単位：台)

年度 項目	平成21年	22年	23年	24年	25年	26年	27年	28年
電話加入数	15,843	14,825	13,932	12,717	11,841	10,668	9,963	9,441
公衆電話総数	124	119	115	113	110	104	97	89

資料：NTT山形支店

67-1 小・中学校教職員数・学級数

(単位：人・クラス)

区 分	教 職 員 数					学 級 数				
	平成 24年	25年	26年	27年	28年	平成 24年	25年	26年	27年	28年
小学校総数	216	220	225	225	225	145	146	150	150	149
天童南部	29	31	29	30	32	22	23	21	21	22
天童中部	36	38	39	41	41	27	28	29	30	29
天童北部	26	27	28	26	24	20	20	20	20	19
成生	15	13	14	14	14	10	8	9	9	9
蔵増	12	12	13	13	13	7	7	8	8	8
寺津	12	12	12	12	11	7	7	7	7	6
津山	17	17	17	17	17	8	8	8	8	8
山口	12	13	14	12	12	7	8	9	7	7
高掬	13	14	14	14	15	8	9	9	9	10
長岡	21	20	21	22	21	16	15	16	17	16
干布	11	11	12	12	12	6	6	7	7	7
荒谷	12	12	12	12	13	7	7	7	7	8
中学校総数	120	120	125	123	121	67	67	69	68	65
第一	37	36	37	35	34	20	20	20	19	18
第二	26	27	27	28	29	15	15	15	16	16
第三	30	30	32	32	30	17	17	18	18	17
第四	27	27	29	28	28	15	15	16	15	14
合計	336	340	350	348	346	212	213	219	218	214

資料：学校教育課

67-2 小・中学校児童・生徒数

(単位：人・クラス)

区 分	児 童・生徒数														
	平成24年			平成25年			平成26年			平成27年			平成28年		
男女別	計	男	女	計	男	女	計	男	女	計	男	女	計	男	女
小 学 校 数	3,420	1,756	1,664	3,360	1,740	1,620	3,316	1,730	1,586	3,282	1,742	1,540	3,311	1,732	1,579
天童南部	619	317	302	597	312	285	590	314	276	569	305	264	585	296	289
天童中部	711	348	363	721	363	358	738	371	367	748	383	365	748	390	358
天童北部	507	256	251	492	242	250	472	231	241	456	226	230	436	220	216
成 生	207	108	99	198	107	91	201	114	87	199	114	85	212	112	100
蔵 増	171	92	79	155	80	75	142	76	66	135	76	59	130	71	59
寺 津	88	48	40	85	46	39	86	44	42	78	41	37	75	35	40
津 山	140	72	68	146	77	69	133	72	61	134	77	57	143	83	60
山 口	156	77	79	164	78	86	155	69	86	151	73	78	152	76	76
高 揃	198	94	104	193	97	96	185	98	87	186	105	81	206	118	88
長 岡	397	230	167	381	219	162	387	214	173	396	221	175	382	210	172
干 布	129	68	61	134	70	64	128	73	55	129	65	64	138	68	70
荒 谷	97	46	51	94	49	45	99	54	45	101	56	45	104	53	51
中 学 校 数	1,843	909	934	1,846	920	926	1,825	917	908	1,784	895	889	1,681	849	832
第 一	562	290	272	554	277	277	547	263	284	556	266	290	505	252	253
第 二	366	188	178	385	199	186	389	208	181	390	198	192	380	187	193
第 三	484	219	265	486	236	250	486	236	250	444	232	212	418	219	199
第 四	431	212	219	421	208	213	403	210	193	394	199	195	378	191	187
合 計	5,263	2,665	2,598	5,206	2,660	2,546	5,141	2,647	2,494	5,066	2,637	2,429	4,992	2,581	2,411

資料：学校教育課

68 小・中学生の発育状態（平成29年度平均）

区分			身長（c m）	体重（k g）
男	小学校	1年	116.2	21.2
		2年	122.8	24.5
		3年	128.3	28.1
		4年	133.9	31.5
		5年	139.5	35.1
		6年	145.3	39.5
	中学校	1年	153.5	45.7
		2年	161.9	49.9
		3年	165.6	54.3
女	小学校	1年	115.8	21.3
		2年	121.9	23.9
		3年	127.1	26.9
		4年	133.7	30.6
		5年	141.0	35.1
		6年	146.4	38.6
	中学校	1年	152.6	44.4
		2年	154.8	48.2
		3年	157.0	50.8

資料：学校教育課

※前回まで記載していた座高については、学校保健安全法施行規則の一部改正により、平成27年度より測定していない。

69 中学校卒業者の動向

区分 年度	卒業者総数	進学者	就職者	無職・ その他	進学率	就職率
	人	人	人	人	%	%
平成元年	893	859	8	26	96.2	0.9
2年	879	849	5	25	96.6	0.6
3年	785	760	5	20	96.8	0.6
4年	882	855	15	12	96.9	1.7
5年	811	779	9	23	96.1	1.1
6年	834	812	4	18	97.4	0.5
7年	856	834	2	20	97.4	0.2
8年	781	772	4	5	98.8	0.5
9年	751	732	7	12	97.5	0.9
10年	745	724	9	12	97.2	1.2
11年	771	758	5	8	98.3	0.6
12年	824	814	3	7	98.8	0.4
13年	743	731	2	10	98.4	0.3
14年	761	746	4	11	98.0	0.5
15年	713	704	4	5	98.7	0.6
16年	647	635	8	4	98.1	1.2
17年	693	687	1	5	99.1	0.1
18年	693	636	0	3	99.5	0.0
19年	657	653	3	1	99.4	0.4
20年	621	615	1	5	99.0	0.2
21年	633	630	0	3	99.5	0.0
22年	631	630	0	1	99.8	0.0
23年	595	586	6	3	98.2	1.0
24年	612	608	3	1	99.3	0.5
25年	642	638	1	3	99.2	0.2
26年	587	583	2	2	99.3	0.3
27年	612	606	3	3	99.0	0.5
28年	590	586	1	3	99.3	0.2

※無職・その他には教育訓練等入学者を含む。
進学者には就職進学者を含む。

資料：学校教育課

70 市内高等学校の教員数・学級数・生徒数

(各年4月1日現在 単位:人)

区分 年度	学校数	学級数	教員数	生徒数											
				1学年			2学年			3学年			総数		
				男	女	総数	男	女	総数	男	女	総数	男	女	総数
平成 21年	2	28	92	177	149	326	148	139	287	193	129	322	518	417	935
22年	2	28	92	190	138	328	164	148	312	147	136	283	501	422	923
23年	2	27	88	175	117	292	178	137	315	155	146	301	508	400	908
24年	2	25	82	171	129	300	165	113	278	171	137	308	507	379	886
25年	2	24	81	177	111	288	163	129	292	162	111	273	502	351	853
26年	2	25	80	217	131	348	171	111	282	160	126	286	548	368	916
27年	2	25	83	214	121	335	203	125	328	164	108	272	581	354	935
28年	2	25	83	218	112	330	204	120	324	201	121	322	623	353	976

資料：市内各高等学校

*参考 市内2つの高校の合計の数字です。

71 市内高等学校卒業者の進路状況

(各年3月31日現在 単位:人)

区分 年度	卒業生総数	進学者	就職者	就職進学者	各種学校	その他
平成 21年	321	93	116	0	107	5
22年	283	83	107	0	91	2
23年	299	83	111	0	102	3
24年	308	74	130	0	102	2
25年	271	65	123	0	82	1
26年	285	63	145	0	76	1
27年	271	52	135	0	82	2
28年	321	58	174	0	89	0

資料：市内各高等学校

*参考 市内2つの高校の合計の数字です。

72 市内短大の教員数・学級数・生徒数

(単位:人)

区分		年	22年	23年	24年	25年	26年	27年	28年
幼児 教育 科	学級数 (1・2年次各々)		4	4	4	4	4	4	4
	教員数		16(22)	16(22)	16(22)	16(22)	17(23)	16(22)	16(21)
	一 年	男	17	15	11	9	14	9	8
		女	111	113	92	100	93	98	101
		計	128	128	103	109	107	107	109
	二 年	男	12	17	15	11	9	16	9
		女	87	110	116	94	99	91	95
		計	99	127	131	105	108	107	104
	総 数	男	29	32	26	20	23	25	17
		女	198	223	208	194	192	189	196
計		227	255	234	214	215	214	213	
専 攻 科	学級数		1	1	1	1	1	1	1
	教員数		4(15)	4(15)	4(14)	4(14)	5(13)	5(12)	5(12)
	学 生 数	男	9	8	12	5	8	8	6
女		24	29	26	33	27	18	19	
計		33	37	38	38	35	26	25	

※()は非常勤講師数
※幼児教育科専任教員

資料:羽陽学園短期大学

73 市内短大生の出身地

(単位：人 各年5月1日現在)

区分			年度	平成 22年	23年	24年	25年	26年	27年	28年
幼児 教育 科	出 身 地	県 内	天童市	29	29	21	22	18	20	21
			そ の 他	188	216	206	188	193	187	186
		県 外	10	10	7	4	4	7	6	
専 攻 科	出 身 地	県 内	天童市	2	4	4	4	3	6	2
			そ の 他	30	31	33	33	30	19	24
		県 外	1	2	1	1	2	1	0	

資料：羽陽学園短期大学

74 市内短大卒業者の進路状況

(単位：人 各年3月31日現在)

区分		年度	平成 22年	23年	24年	25年	26年	27年	28年
幼 児 教 育 科	卒業者総数		98 (33)	122 (36)	124 (38)	101 (38)	103 (33)	102 (24)	102 (25)
	大学への進学		(1)	-	1	-	-	-	-
	就 職 者		57 (32)	83 (36)	83 (38)	65 (38)	77 (33)	73 (24)	72 (25)
	就職者進学者		-	-	-	-	-	-	-
	本学専攻科		37	36	37	34	25	26	28
	無 職		1	-	-	-	-	-	-
	そ の 他		3	3	3	2	1	3	2

※()については専攻科の人数

資料：羽陽学園短期大学

75 市立図書館の利用状況

区分 年度	入館者数 (人)	利用者数 (人)	(うちBM)	総貸出数 (冊)	(うちBM)	新規登録者数 (人)
平成18年度	121,386	51,323	(4,090)	244,636	(21,951)	1,288
19年度	122,821	50,539	(2,795)	246,621	(23,061)	1,052
20年度	142,946	57,298	(3,106)	279,279	(26,249)	1,327
21年度	146,190	62,547	(2,023)	302,608	(25,768)	1,291
22年度	142,524	63,135	(2,094)	296,541	(27,952)	1,155
23年度	140,673	63,016	(2,195)	298,439	(26,835)	1,152
24年度	143,515	62,672	(2,387)	304,935	(29,208)	1,094
25年度	148,044	63,248	(2,161)	295,398	(28,215)	1,150
26年度	140,524	59,837	(2,595)	273,506	(27,874)	1,035
27年度	144,367	62,104	(2,124)	285,359	(25,136)	1,089
28年度	141,862	59,607	(1,608)	272,181	(22,325)	1,146

※BM＝移動図書館「まいづる号」

資料：市立図書館

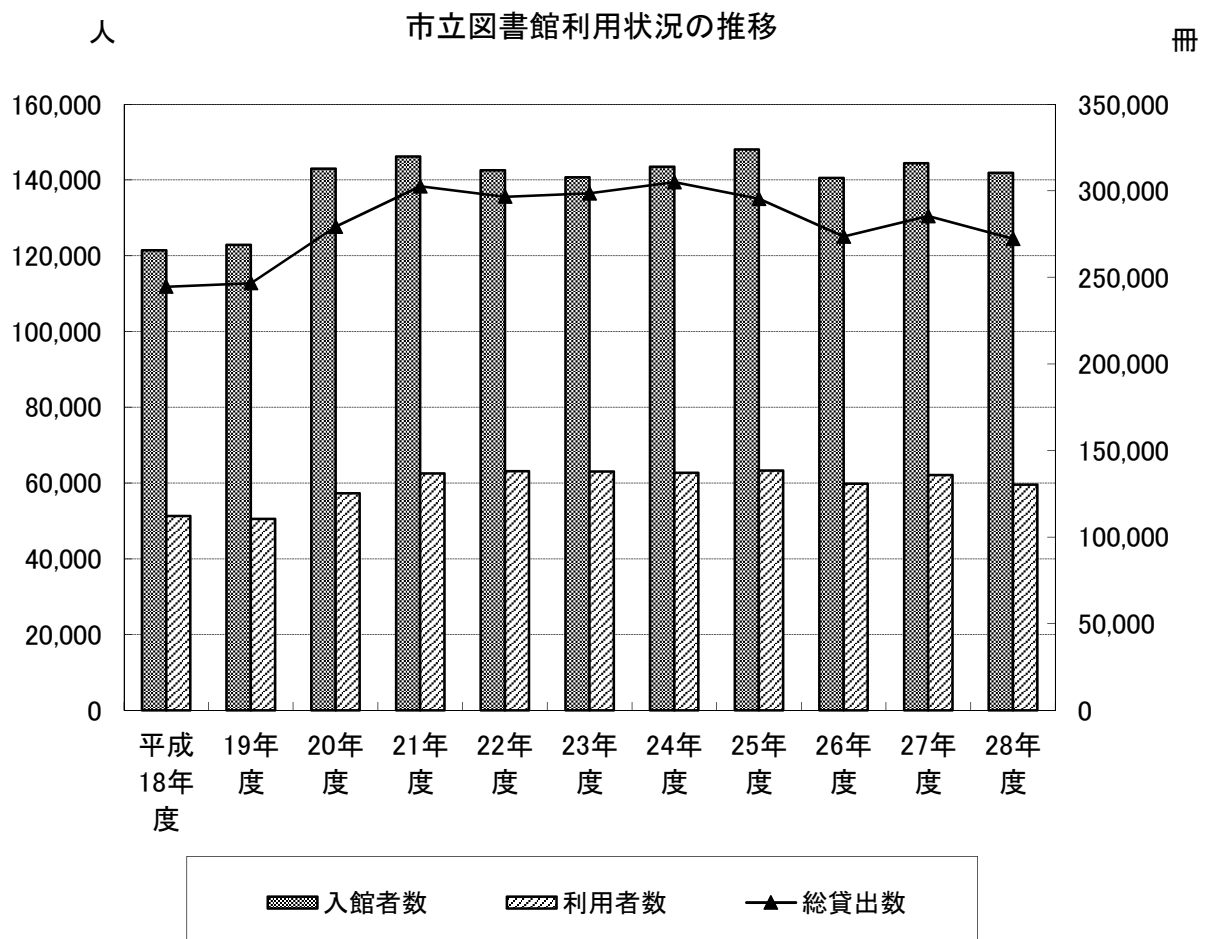

76 天童市の文化財

【国指定文化財】(5件)

名 称	所在地	所有者	概 要	製作年代	指定区分
じゃくしょうじかんのんどう 若松寺観音堂	大字山元	若松寺	入母屋造、銅板葺、 桁行5間、梁行5間	室町時代 後期	国指定重要 文化財
いたえちやくしよくじんめず 板絵著色神馬図	大字山元	若松寺	縦163.0cm 横182.5cm	室町時代 永禄6年 (1563) 9月18日	国指定重要 文化財
こんどうしょうかんのんぞうかけぼとけ 金銅聖観音像懸仏	大字山元	若松寺	径75.7cm 重さ60kg	鎌倉時代 弘長3年 (1263)	国指定重要 文化財
もくぞうじゅういちめんかんのんぞうかけぼとけ 木造十一面観音像懸仏	大字貫津	昌林寺	径36.5cm	鎌倉時代 安貞2年 (1228) 9月日	国指定重要 文化財
にしぬまたいせき 西沼田遺跡	大字矢野目	天童市	44,979m ²	6世紀後半 ～7世紀	国指定史跡

【県指定文化財】(12件)

名 称	所在地	所有者	概 要	製作年代	指定区分
いしとりい 石鳥居	石鳥居	高嶺有 財産区	高さ387cm	平安時代 後期	県指定 有形文化財
きゅうひがしむらやまぐんやくしよ 旧東村山郡役所	五日町	天童市	木造3階建 瓦葺	明治時代	県指定 有形文化財
けんぼんたんさいごてんやましながわしおひがりず 絹本淡彩御殿山品川汐干狩図		個人	双幅 縦90.4cm 横30.1cm	江戸時代 後期	県指定 有形文化財
にほんかいあんじおくやまのりとりえんぼうず 日本海晏寺奥山海苔取遠望図					
せんこくしょうかんのんきようぞう 線刻聖観音鏡像	大字山元	来咩院	径30.3cm	鎌倉時代 初期	県指定 有形文化財
かくちがくしゃ 格知学舎	大字貫津	個人		明治時代	県指定 史跡
かくちがくしゃかんけいしりょう 格知学舎関係資料	大字貫津	個人	三種 5,312点	江戸～ 明治時代	県指定 有形文化財
のうきつおよびじゆんれいふだ 納札及び順礼札	大字山元	若松寺	納札2枚 順礼札8枚	延徳4年 (1492)～ 永禄6年 (1563)	県指定 有形民俗文 化財
いばらとみよせいそくち イバラトミヨ生息地	大字高木	高木地区 ほか			県指定 天然記念物
じゃがらもがらふうくせつじよくぶつぐんらく ジャガラモガラ風穴植物群落	大字貫津	上貫津 地区			県指定 天然記念物
なかのはんしろうしていえん 仲野半四郎氏庭園		個人		明治時代	県指定名勝
しほんぼくがぶどうりすず 紙本墨画葡萄栗鼠図	一日町	(公財)出羽 桜美術館	縦126.5cm 横46.5cm	江戸時代	県指定 有形文化財
しほんぼくがだるます むかん 紙本墨画達磨図 無款	一日町	(公財)出羽 桜美術館	縦66.0cm 横29.0cm	室町時代	県指定 有形文化財

資料:生涯学習課

77 交通事故發生狀況

項目 年次	發生件數	内 記			
		物損事故	人身事故	傷 者	死 亡 者
	件	件	件	人	人
平成2年	1,157	973	184	206	2
3年	1,372	1,183	189	230	3
4年	1,433	1,264	169	204	4
5年	1,435	1,248	187	231	6
6年	1,443	1,234	209	265	3
7年	1,569	1,255	314	395	2
8年	1,633	1,261	372	468	1
9年	1,518	1,136	382	479	2
10年	1,794	1,401	393	507	8
11年	1,870	1,508	362	493	6
12年	2,031	1,577	454	578	4
13年	2,283	1,741	542	685	3
14年	2,211	1,620	591	751	6
15年	2,224	1,612	612	795	4
16年	2,102	1,477	625	796	7
17年	2,455	1,764	691	870	1
18年	2,255	1,646	609	772	3
19年	2,040	1,428	612	793	5
20年	2,052	1,522	530	681	3
21年	1,949	1,451	498	640	0
22年	1,929	1,461	468	592	0
23年	2,084	1,574	510	681	2
24年	2,192	1,694	498	651	1
25年	2,248	1,717	531	686	0
26年	2,343	1,810	533	660	2
27年	2,233	1,749	484	642	2
28年	2,267	1,775	492	646	0

資料：生活環境課

78 交通事故(人身事故)発生状況詳細

区 分		発生件数(件)			死 者 数 (人)			負傷者数 (人)		
		27年	28年	増減	27年	28年	増減	27年	28年	増減
総 数		484	492	8	2	0	△ 2	642	646	4
道路別	国 道	117	146	29	0	0	0	169	200	31
	県 道	117	135	18	1	0	△ 1	160	173	13
	市 道 等	250	211	△ 39	1	0	△ 1	313	273	△ 40
地形	市 街 地	373	308	△ 65	1	0	△ 1	479	404	△ 75
	非市街地	111	184	73	1	0	△ 1	163	242	79
地形	交 差 点	232	248	16	2	0	△ 2	314	327	13
	単 路 等	252	244	△ 8	0	0	0	328	319	△ 9
昼		353	363	10	1	0	△ 1	467	475	8
夜		131	129	△ 2	1	0	△ 1	175	171	△ 4
類型別	車両 対 人	32	27	△ 5	1	0	△ 1	31	28	△ 3
	車両相互	433	445	12	1	0	△ 1	589	593	4
	単 独	19	20	1	0	0	0	22	25	3
第一当事者の主な原因	前方不注意	162	159	△ 3	/					
	動静不注視	38	65	27						
	安全不確認	60	47	△ 13						
	運転操作	46	33	△ 13						
	一時不停止	52	36	△ 16						
	信号無視	26	24	△ 2						
	歩行者妨害	15	14	△ 1						
	優先通行妨害	25	23	△ 2						
	そ の 他	60	91	31						
	飲酒運転(内数)	2	2	0						

※「第1当事者」とは、交通事故について過失が重い者、同程度の場合は被害が小さい者をいう。

資料：生活環境課

79 消防施設と人員

(平成29年4月1日現在)

◎消防職団員数			◎消防団車両		
消防職員	定数	70名	消防ポンプ自動車		15台
〃	実員数	64名	小型動力ポンプ付積載車		27台
消防団員	定数	1,063名	小型動力ポンプ		27台
〃	実員数	1,048名	計		69台
◎消防署車両			◎消防の水利施設		
消防ポンプ自動車		1台	消火栓	公設	1,408基
水槽付ポンプ自動車		1台	〃	私設	5基
はしご車(35m級)		1台	防火水槽	100m ³ 以上	18基
化学消防ポンプ車		1台	〃	40~100m ³	407基
救急車		5台	〃	20~40m ³ 未満	62基
小型動力ポンプ付水槽車(10m ³)		1台	防火水槽	私設	18基
救助工作車		1台	プール		18基
救助支援車		1台	濠・池等		5ヶ所
本部指揮車		1台	◎その他の消防施設		
指揮隊車		1台	警鐘台		48基
司令車		1台	ホスポール		19基
災害搬送車		1台			
防火号		1台			
訓練指導車		1台			
計		18台			

資料：消防本部

80 火災発生状況

区分		年次	平成元年	5年	10年	15年	18年	19年	20年	21年	22年	23年	24年	25年	26年	27年	28年
出火件数	建物		14	11	13	5	14	13	14	8	1	8	8	8	18	20	7
	林野		1	2	0	0	0	1	0	0	0	0	0	0	0	0	2
	車両		2	1	2	2	3	2	5	5	0	4	3	0	3	3	2
	その他		8	5	11	5	4	5	5	4	3	8	5	6	14	6	7
	合計		25	19	26	12	21	21	24	17	4	20	16	14	35	29	18
焼損棟数	全焼		3	2	7	0	5	6	3	3	1	2	4	2	3	8	1
	半焼		0	2	1	0	1	1	1	0	0	1	0	0	1	3	3
	部分焼		11	8	4	2	6	9	5	3	0	1	3	6	12	15	5
	ぼや		0	0	5	4	6	2	6	4	1	5	4	2	5	6	3
	合計		14	12	17	6	18	18	15	10	2	9	11	10	21	32	12
焼損面積	建物	表面積	0	0	7	0	52	112	7	7	3	3	7	89	11	221	20
	(㎡)	床面積	510	451	639	67	1,297	549	1,446	413	163	879	362	1,782	817	1,459	194
	林野(a)		2	11	0	0	0	4	0	0	0	0	0	0	0	0	9
罹災世帯数	全損		3	1	2	0	2	3	2	1	1	2	2	2	2	5	1
	半損		0	1	0	0	1	4	0	0	0	2	2	1	2	0	2
	小損		10	5	4	5	7	5	6	5	0	3	3	4	7	16	4
	合計		13	7	6	5	10	12	8	6	1	7	7	7	11	21	7
罹災人員		53	26	28	8	40	44	24	20	3	30	16	14	42	55	18	
死者		1	0	0	0	2	1	1	1	0	0	1	0	0	0	2	
負傷者		3	2	8	2	7	6	8	2	1	6	1	4	5	10	3	
損害額(千円)	建物		34,351	38,595	74,704	852	40,756	53,030	83,498	3,134	3,007	67,052	17,737	33,967	51,692	319,427	11,532
	林野		35	90	0	0	0	0	0	0	0	0	0	0	0	0	0
	車両		116	264	255	85	752	827	1,084	7,721	0	10	10	0	100	250	154
	その他		183	274	55	386	0	0	20	157	0	2,606	2	0	718	7,470	0
	合計		34,685	39,223	75,014	1,323	41,508	53,857	84,602	11,012	3,007	69,668	17,749	33,967	52,510	327,147	11,686
出火率(%)		4.4	3.2	4.2	1.9	3.3	3.3	3.8	2.7	0.6	3.2	2.6	2.2	5.6	4.7	2.9	

資料：消防本部

件

火災発生件数の推移

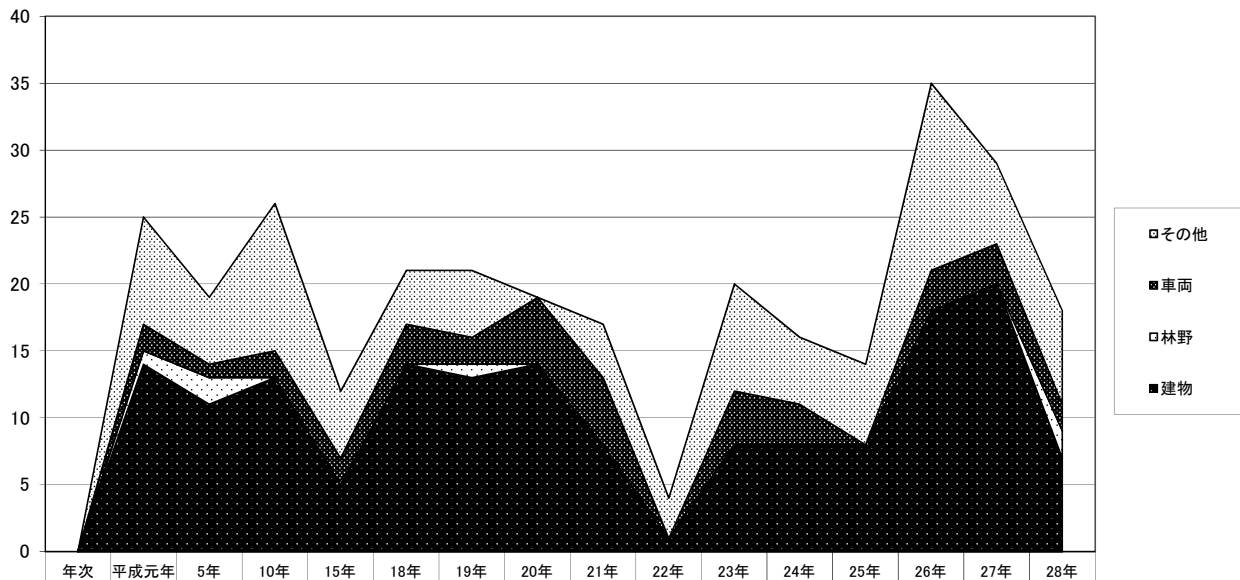

81 救急出場状況

(単位：件)

事故別 年別	合 計	火 災	自然 災害	水 難	交 通	労 働 災 害	運 動 競 技	一 般 負 傷	加 害	自 損 行 為	急 病	そ の 他
平成元年	837	1	-	-	222	12	13	89	10	9	375	106
2年	791	-	-	1	184	14	12	81	7	9	363	120
3年	905	3	-	-	225	23	12	79	8	11	429	115
4年	922	6	-	-	214	16	7	83	11	12	425	148
5年	968	1	-	-	221	22	5	89	8	7	484	131
6年	1,092	2	-	-	206	26	12	86	7	10	561	182
7年	1,085	2	-	-	226	18	11	92	6	12	592	126
8年	1,140	2	-	1	231	19	12	103	11	11	598	152
9年	1,180	4	1	1	206	25	16	111	10	9	637	160
10年	1,328	2	-	-	215	21	17	128	13	19	713	200
11年	1,333	1	-	-	228	17	16	129	9	14	698	221
12年	1,451	3	-	-	273	21	26	142	10	20	731	225
13年	1,468	3	-	2	201	19	16	163	10	23	803	228
14年	1,452	3	-	-	195	19	10	178	19	18	822	188
15年	1,666	1	-	-	224	23	14	182	9	22	943	248
16年	1,791	4	-	-	211	20	24	188	12	26	1,076	230
17年	1,907	6	-	-	241	22	32	183	11	22	1,102	288
18年	1,892	3	-	-	210	28	22	219	11	35	1,063	301
19年	2,040	4	-	-	205	23	34	182	6	37	1,221	328
20年	1,985	6	-	-	177	18	26	186	8	26	1,223	315
21年	1,913	1	-	-	172	13	29	202	6	14	1,156	320
22年	1,965	-	-	2	170	17	26	201	10	34	1,204	301
23年	2,092	4	2	-	184	19	20	243	9	26	1,300	285
24年	2,281	2	-	1	152	24	30	281	7	26	1,394	364
25年	2,249	2	-	-	202	19	25	275	6	23	1,396	301
26年	2,226	5	-	-	168	21	29	279	7	21	1,416	280
27年	2,339	8	-	-	175	22	16	285	6	18	1,478	331
28年	2,391	1	-	-	172	24	28	292	7	27	1,478	362

資料：消防本部

82 一般会計当初予算（平成29年度）

（単位：千円）

歳 入			歳 出		
科 目	金 額	構成比 (%)	科 目	金 額	構成比 (%)
合 計	24,290,000	100.0	合 計	24,290,000	100.0
市 税	8,007,161	33.0	議 会 費	253,242	1.0
地 方 譲 与 税	165,020	0.7	総 務 費	4,013,484	16.5
利 子 割 交 付 金	5,000	0.0	民 生 費	8,227,241	33.9
配 当 割 交 付 金	18,000	0.1	衛 生 費	1,495,173	6.2
株 式 譲 渡 所 得 割 交 付 金	15,000	0.1	労 働 費	38,937	0.2
地 方 消 費 税 交 付 金	950,000	3.9	農 林 水 産 費	548,456	2.3
ゴ ル フ 場 利 用 税 交 付 金	8,000	0.0	商 工 費	1,771,657	7.3
自 動 車 取 得 税 交 付 金	25,000	0.1	土 木 費	2,747,713	11.3
地 方 特 例 交 付 金	33,000	0.1	消 防 費	671,703	2.8
地 方 交 付 税	3,400,000	14.0	教 育 費	2,187,878	9.0
交 通 安 全 対 策 特 別 交 付 金	14,000	0.1	災 害 復 旧 費	5	0.0
分 担 金、負 担 金、寄 付 金	2,763,967	11.4	公 債 費	2,294,510	9.4
使 用 料 及 び 手 数 料	167,256	0.7	諸 支 出 金	1	0.0
国 庫 支 出 金	2,691,909	11.1	予 備 費	40,000	0.2
県 支 出 金	1,709,071	7.0			
財 産 収 入	37,789	0.2			
繰 入 金	1,867,680	7.7			
繰 越 金	100,000	0.4			
諸 収 入	1,240,047	5.1			
市 債	1,072,100	4.4			

資料：財政課

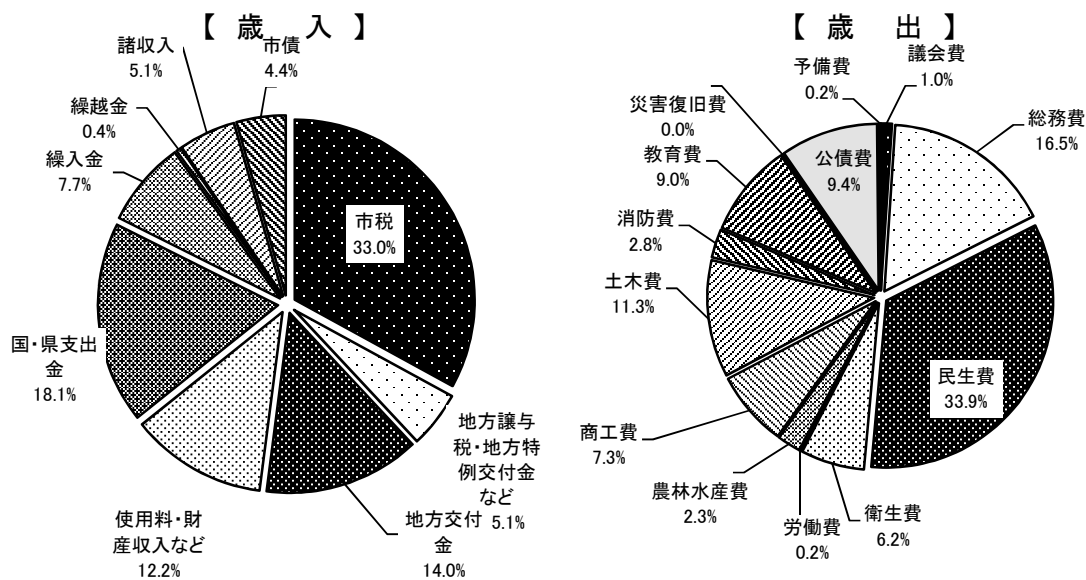

83 普通会計歳入決算状況

(単位：千円)

区分	年度	平成24年度	平成25年度	平成26年度	平成27年度	平成28年度
歳入総額		22,942,286	24,085,295	26,226,994	28,845,863	29,084,008
市税		7,704,476	7,737,498	7,719,272	8,093,925	8,251,568
地方譲与税		202,154	192,305	199,489	185,723	196,355
利子割交付金		15,161	15,069	13,550	13,002	9,261
配当割交付金		7,804	15,493	29,639	23,495	14,733
株式譲渡所得割交付金		2,206	22,871	16,150	19,164	7,621
地方消費税交付金		582,579	577,615	697,876	1,145,173	1,051,980
ゴルフ場利用税交付金		10,243	9,855	9,720	9,226	8,681
特別地方消費税交付金		-	-	-	-	-
自動車取得税交付金		62,030	54,872	29,719	31,364	41,193
地方特例交付金		31,722	32,367	33,855	32,176	38,632
地方交付税		4,333,153	4,134,691	4,138,873	4,142,002	3,877,994
交通安全対策特別交付金		15,238	15,085	13,787	15,596	15,135
分担金及び負担金		80,779	84,498	86,603	93,686	231,242
使用料及び手数料		280,927	280,258	239,346	253,021	252,672
国庫支出金		2,749,064	3,615,409	2,887,963	2,563,193	3,499,674
県支出金		1,366,331	1,553,269	1,674,202	2,021,118	1,799,467
財産収入		60,349	60,221	58,210	50,880	71,576
寄付金		15,797	23,115	783,255	3,254,370	3,373,656
繰入金		247,055	308,013	1,688,253	869,853	976,571
繰越金		633,275	687,654	782,459	1,221,255	1,776,778
諸収入		1,225,243	1,553,437	1,513,673	1,731,841	1,428,219
市債		3,316,700	3,111,700	3,611,100	3,075,800	2,161,000

資料：財政課

平成28年度 普通会計歳入決算

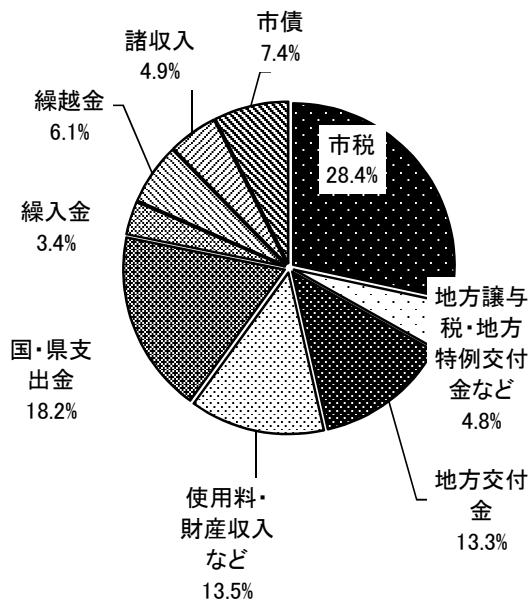

普通会計歳入決算の推移

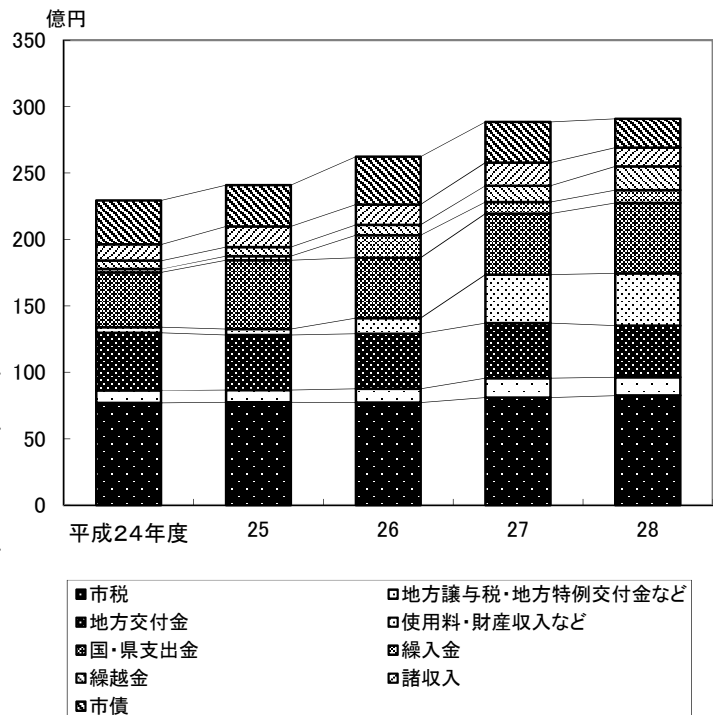

84 普通会計歳出決算状況

(単位:千円)

区 分	平 成 2 4 年 度	平 成 2 5 年 度	平 成 2 6 年 度	平 成 2 7 年 度	平 成 2 8 年 度
歳 出 総 額	22,254,632	23,302,836	25,005,739	27,069,085	27,090,298
議 会 費	266,855	252,022	255,206	267,503	249,001
総 務 費	2,697,949	2,959,293	3,637,958	6,125,361	5,055,550
民 生 費	6,650,938	6,963,456	8,115,603	7,375,914	8,215,309
衛 生 費	1,417,905	1,272,778	1,449,004	1,442,538	1,542,580
労 働 費	134,971	89,250	41,318	38,014	66,313
農 林 水 産 業 費	551,451	537,974	515,028	621,651	632,076
商 工 費	1,095,824	2,035,063	1,942,746	1,743,890	1,729,258
土 木 費	3,084,447	2,962,585	3,769,204	3,149,776	4,012,038
消 防 費	910,942	587,575	602,334	595,982	973,164
教 育 費	3,288,018	3,563,812	2,698,459	3,304,408	2,439,824
災 害 復 旧 費	37,044	61,399	0	0	0
公 債 費	2,118,288	2,017,629	1,978,879	2,404,048	2,175,185
諸 支 出 金	-	-	-	-	-
予 備 費	-	-	-	-	-

資料:財政課

普通会計歳出決算の推移

平成28年度 普通会計歳出決算

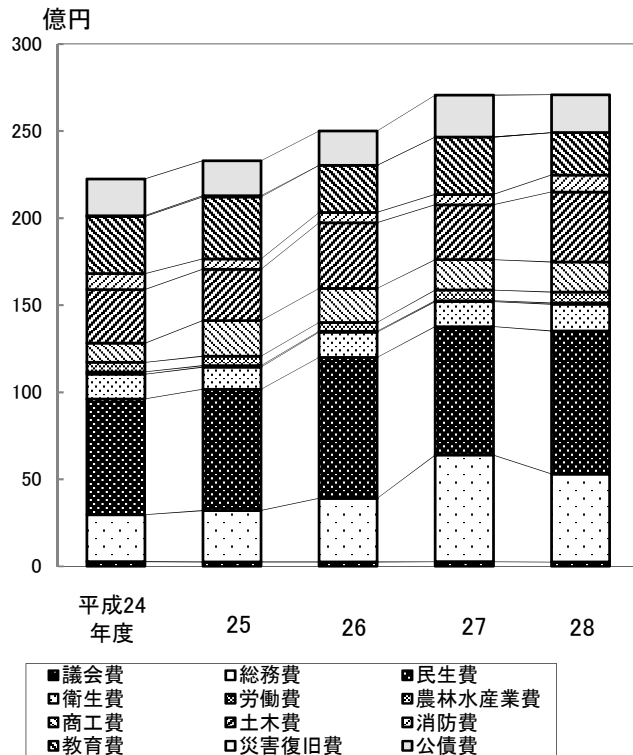
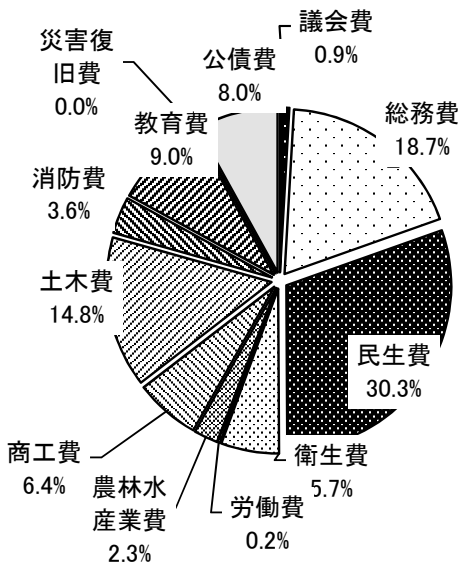

85 性質別歳出決算額（普通会計）

（単位：千円）

区 分		年 度				
		平成24年度	平成25年度	平成26年度	平成27年度	平成28年度
歳 出 総 額		22,254,632	23,302,836	25,005,739	27,069,085	27,090,298
人 件 費		3,602,491	3,582,700	3,612,628	3,666,095	3,293,090
扶 助 費		3,208,223	3,219,561	3,531,216	3,634,864	4,104,160
公 債 費		2,118,288	2,017,629	1,978,879	2,404,048	2,175,185
小 計		8,929,002	8,819,890	9,122,723	9,705,007	9,572,435
物 件 費		2,619,311	2,618,122	2,768,218	3,257,910	3,410,167
維 持 補 修 費		435,197	387,253	522,881	366,163	554,602
補 助 費 等		2,030,328	1,878,168	2,548,326	3,793,450	4,359,922
積 立 金		703,779	676,440	312,415	1,538,063	947,212
投資、出資金、貸付金		1,139,647	1,638,747	1,452,540	1,350,026	1,420,692
繰 出 金		1,774,020	2,070,517	1,953,574	2,105,147	2,148,497
投資的経費		4,623,348	5,213,699	6,325,062	4,953,319	4,676,771
	普通建設事業	4,586,304	5,152,300	6,325,062	4,953,319	4,676,771
	災害復旧事業	37,044	61,399	-	-	-
	失業対策事業	-	-	-	-	-

資料：財政課

86 普通会計決算額詳細

（単位：千円）

区 分		年 度				
		平成24年度	平成25年度	平成26年度	平成27年度	平成28年度
歳入決算額(A)		22,942,286	24,085,295	26,226,994	28,845,863	29,084,008
内 訳	市 税(B)	7,704,476	7,737,498	7,719,272	8,093,925	8,251,568
	地方交付税(C)	4,333,153	4,134,691	4,138,873	4,142,002	3,877,994
	計(D)	12,037,629	11,872,189	11,858,145	12,235,927	12,129,562
	(B)/(A)%	33.6	32.1	29.4	28.1	28.4
	(C)/(A)%	18.9	17.2	15.8	14.4	13.3
	(D)/(A)%	52.5	49.3	45.2	42.4	41.7
歳出決算額(E)		22,254,632	23,302,836	25,005,739	27,069,085	27,090,298
内 訳	人 件 費(F)	3,602,491	3,582,700	3,612,628	3,666,095	3,293,090
	投資的経費(G)	4,623,348	5,213,699	6,325,062	4,953,319	4,676,771
	(F)/(E)%	16.2	15.4	14.4	13.5	12.2
	(G)/(E)%	20.8	22.4	25.3	18.3	17.3
歳入歳出差引(A)-(E)		687,654	782,459	1,221,255	1,776,778	1,993,710

資料：財政課

87 特別会計・企業会計決算状況

歳入

(単位：千円)

区 分	年 度	平成24年度	平成25年度	平成26年度	平成27年度	平成28年度
特 別 会 計						
国民健康保険		6,955,992	7,104,721	6,672,162	7,960,213	8,052,802
老人保健		-	-	-	-	-
用地買収		3,160	3,684	3,177	3,705	2,793
財産区		1,946	5,048	16,742	1,060	1,633
交通災害共済		-	-	-	-	-
都市計画公共下水道事業		-	-	-	-	-
鉾ノ町土地区画整理事業		230,939	47,810	111,610	-	-
介護保険		4,254,072	4,491,252	4,803,073	5,027,970	5,288,276
市民墓地		5,251	5,906	6,906	7,151	7,460
後期高齢者医療		570,023	579,053	600,228	612,255	666,687
工業団地整備事業		659,329	554,489	1,338,384	386,331	1,218,271
企 業 会 計 (収益の+資本的)						
水道事業		1,487,980	1,821,117	1,762,077	1,686,402	1,676,874
公共下水道事業		2,392,339	2,489,223	2,718,081	2,584,024	2,846,399
天童市民病院事業		1,685,676	1,517,518	1,924,708	1,718,886	1,970,868

歳出

区 分	年 度	平成24年度	平成25年度	平成26年度	平成27年度	平成28年度
特 別 会 計						
国民健康保険		6,716,394	7,025,265	6,668,326	7,801,084	7,788,897
老人保健		-	-	-	-	-
用地買収		22	530	0	912	195
財産区		1,231	4,408	16,148	485	312
交通災害共済		-	-	-	-	-
都市計画公共下水道事業		-	-	-	-	-
鉾ノ町土地区画整理事業		211,953	45,658	111,610	-	-
介護保険		4,162,376	4,383,547	4,693,161	4,809,161	4,992,912
市民墓地		1,733	1,439	2,238	2,310	3,319
後期高齢者医療		554,446	566,418	585,777	596,091	640,241
工業団地整備事業		656,990	551,045	1,334,734	382,193	1,210,623
企 業 会 計 (収益の+資本的)						
水道事業		1,954,157	2,221,543	2,167,007	1,980,286	1,953,829
公共下水道事業		2,908,692	2,981,777	3,328,613	3,134,079	3,290,238
天童市民病院事業		1,819,998	1,638,983	1,952,220	1,702,342	1,949,456

資料：財政課

88 市税収入の状況

(単位：千円)

年度		24年度	25年度	26年度	27年度	28年度
区分						
市税収入総数		7,704,476	7,737,498	7,719,272	8,093,925	8,251,568
現 年 分	市民税	3,089,175	3,070,487	3,009,826	3,275,589	3,311,945
	固定資産税	3,394,884	3,377,622	3,410,619	3,534,615	3,625,870
	軽自動車税	142,382	145,226	150,466	156,550	183,045
	市たばこ税	449,107	499,669	505,469	492,761	479,499
	特別土地保有税	-	-	-	-	-
	入湯税	47,932	49,472	47,411	47,674	47,690
	都市計画税	493,905	490,049	497,214	505,005	515,893
滞納繰越分		87,091	104,973	98,267	81,731	87,626
調定額		8,580,288	8,532,523	8,465,758	8,801,762	8,929,223
収納率 (%)		89.8	90.7	91.2	92.0	92.4

資料：財政課

市税収入の内訳(平成28年度)

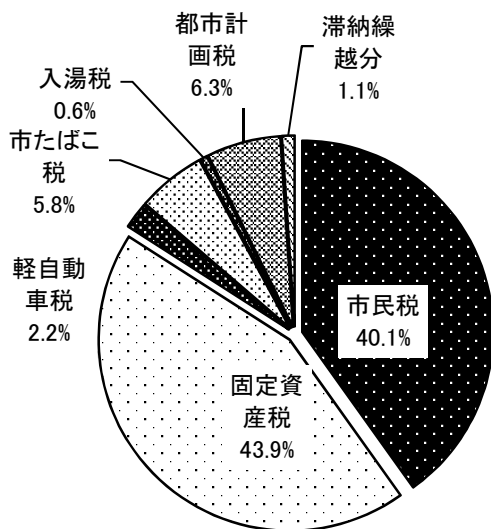

億円 調定額と収納率の推移 %

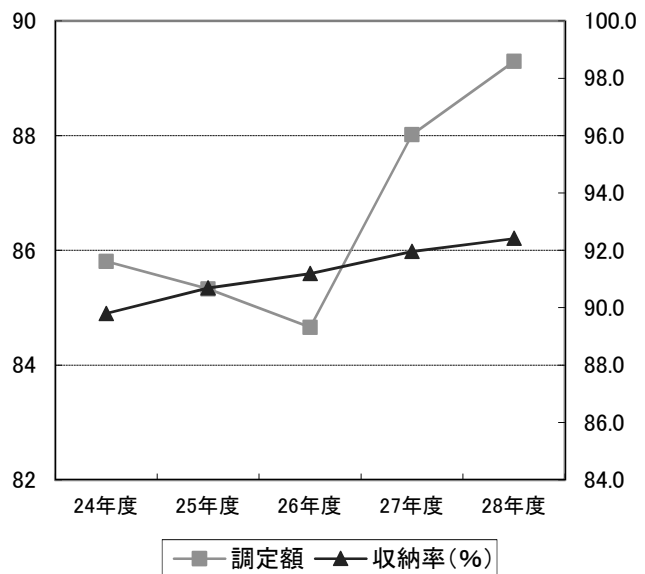

89 経済活動別市内総生産

(単位：百万円)

	17年度	18年度	19年度	20年度	21年度
1 産業	188,543	190,512	198,343	190,309	173,949
(1) 農林水産業	6,163	6,884	6,491	6,621	6,400
① 農業	6,143	6,863	6,469	6,598	6,375
② 林業	17	17	18	19	21
③ 水産業	3	4	4	5	4
(2) 鉱業	137	105	104	98	94
(3) 製造業	55,881	56,418	63,093	58,994	42,814
(4) 建設業	11,812	12,922	10,024	11,236	10,765
(5) 電気・ガス・水道業	6,238	6,163	7,998	7,288	8,484
(6) 卸売・小売業	27,152	26,512	26,091	24,094	22,006
(7) 金融・保険業	7,423	6,778	7,109	5,609	5,882
(8) 不動産業	27,479	28,318	28,640	28,753	29,700
(9) 運輸業	10,061	10,016	11,237	10,642	11,150
(10) 情報通信業	3,856	3,784	3,725	3,676	3,731
(11) サービス業	32,344	32,613	33,831	33,299	32,924
2 政府サービス生産者	16,765	16,449	16,753	16,518	15,973
(1) 電気・ガス・水道業
(2) サービス業
(3) 公務
3 対家計民間非営利サービス 生産者	3,119	3,049	3,035	2,936	2,809
4 小計	208,428	210,010	218,131	209,763	192,731
5 輸入品に課される税・関税	1,986	2,257	2,445	2,511	1,801
6 (控除) 総資本形成に係る消費税	1,162	1,213	1,513	1,342	843
7 市内総生産	209,252	211,054	219,064	210,932	193,690
再掲					
第一次産業	6,163	6,884	6,491	6,621	6,400
第二次産業	67,830	69,445	73,221	70,328	53,673
第三次産業	134,435	133,681	138,419	132,814	132,658

	22年度	23年度	24年度	25年度	26年度
1 産業	192,017	187,188	183,830	207,456	195,257
(1) 農林水産業	6,769	7,280	8,167	8,474	8,537
① 農業	6,746	7,257	8,147	8,453	8,514
② 林業	20	20	19	20	21
③ 水産業	3	3	2	2	2
(2) 鉱業	89	76	97	119	145
(3) 製造業	60,824	55,292	45,388	55,470	48,223
(4) 建設業	9,206	11,428	13,345	22,736	16,305
(5) 電気・ガス・水道業	8,529	5,258	5,767	6,833	7,199
(6) 卸売・小売業	22,233	21,886	23,074	24,854	24,626
(7) 金融・保険業	5,987	5,752	5,499	5,526	5,232
(8) 不動産業	30,225	30,585	31,217	32,306	33,726
(9) 運輸業	11,151	12,486	12,884	12,021	11,926
(10) 情報通信業	3,709	3,639	3,568	3,522	3,479
(11) サービス業	33,296	33,509	34,825	35,594	35,861
2 政府サービス生産者	16,005	16,190	15,810	15,632	16,449
(1) 電気・ガス・水道業	1,134	1,174	1,247
(2) サービス業	5,942	5,833	6,348
(3) 公務	8,735	8,625	8,854
3 対家計民間非営利サービス 生産者	3,127	3,459	3,515	3,469	3,279
4 小計	211,149	206,837	203,155	226,557	214,984
5 輸入品に課される税・関税	2,137	2,448	2,451	3,039	3,867
6 (控除) 総資本形成に係る消費税	1,104	1,220	1,187	1,359	1,751
7 市内総生産	212,183	208,065	204,419	228,237	217,101
再掲					
第一次産業	6,769	7,280	8,167	8,474	8,537
第二次産業	70,119	66,796	58,830	78,326	64,672
第三次産業	134,261	132,761	136,159	139,757	141,775

資料：市町村民経済計算(平成26年度)

90 市民所得

(単位：百万円)

	17年度	18年度	19年度	20年度	21年度
1 雇用者報酬	118,998	119,152	117,809	114,181	107,265
(1) 賃金・俸給	101,251	100,918	99,622	96,323	89,973
(2) 雇主の社会負担	17,747	18,234	18,187	17,858	17,293
a雇主の現実社会負担	13,108	13,542	13,598	13,802	13,082
b雇主の帰属社会負担	4,639	4,692	4,589	4,056	4,211
2 財産所得	13,967	15,259	14,819	12,675	12,630
a受取	16,811	18,445	18,123	15,915	15,513
b支払	2,843	3,185	3,305	3,240	2,884
(1) 一般政府	573	523	178	△ 415	△ 392
(2) 家計	13,278	14,604	14,498	12,960	12,881
(3) 対家計民間非営利団体	116	132	143	130	141
3 企業所得	37,415	40,174	46,935	34,998	31,525
(1) 民間法人企業	37,465	40,277	46,678	34,968	31,083
①民間企業 (持ち家を除く)	24,787	27,320	33,756	22,051	17,130
②持ち家	12,678	12,957	12,922	12,917	13,953
(2) 公的企業	△ 50	△ 103	257	30	442
4 市民所得 (1+2+3)	170,380	174,585	179,563	161,854	151,420
5 生産・輸入品に課される税 (控除) 補助金	13,416	13,163	13,323	13,558	11,373
6 市民所得 (市場価格表示)	183,796	187,748	192,886	175,412	162,793

一人当たり市民所得 (単位：万円)	266.8	274.1	283.2	256.2	242.0
-------------------	-------	-------	-------	-------	-------

	22年度	23年度	24年度	25年度	26年度
1 雇用者報酬	103,481	101,633	101,872	101,421	102,755
(1) 賃金・俸給	86,022	83,995	83,736	83,081	83,840
(2) 雇主の社会負担	17,460	17,639	18,135	18,340	18,916
a雇主の現実社会負担	13,496	13,768	14,279	14,514	15,047
b雇主の帰属社会負担	3,964	3,871	3,856	3,826	3,869
2 財産所得	12,934	12,841	13,475	14,721	15,502
a受取	15,890	16,002	16,439	17,578	18,313
b支払	2,956	3,162	2,964	2,857	2,811
(1) 一般政府	△ 886	△ 1,034	△ 957	△ 335	△ 20
(2) 家計	13,673	13,773	14,332	14,954	15,416
(3) 対家計民間非営利団体	147	102	100	102	106
3 企業所得	43,171	43,860	47,283	60,657	53,935
(1) 民間企業	43,027	42,752	47,158	60,894	53,397
①民間企業 (持ち家を除く)	28,568	27,984	31,758	45,011	36,999
②持ち家	14,459	14,768	15,400	15,883	16,398
(2) 公的企業	144	1,108	125	△ 237	538
4 市民所得 (1+2+3)	159,586	158,334	162,630	176,799	172,192
5 生産・輸入品に課される税 (控除) 補助金	12,317	12,339	12,275	13,546	15,640
6 市民所得 (市場価格表示)	171,903	170,672	174,904	190,345	187,832

一人当たり市民所得 (単位：万円)	256.5	254.4	261.1	284.0	276.6
-------------------	-------	-------	-------	-------	-------

資料：市町村民経済計算 (平成26年度)

91 議会の構成及び議員数

1 議会の構成

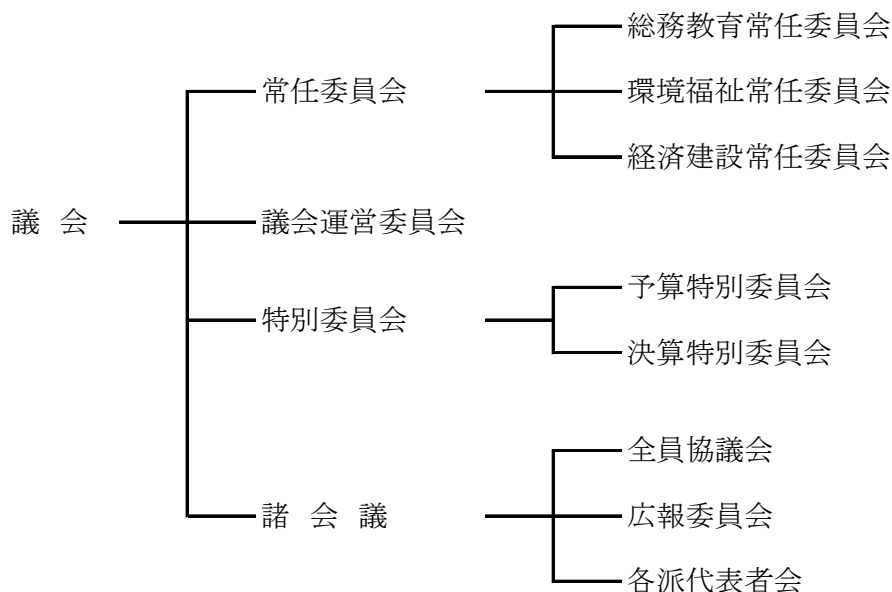

2 議員数

条例定数 22人、現員数 22人（平成30年1月1日現在）

平成18年3月22日 定数条例の一部改正（26人⇒22人）

【党派別・会派別議員数】

（平成30年1月1日現在）

党派別	人員(人)	会派別	人員(人)
自由民主党	3	清新会	9
日本共産党	2	てんどう創生の会	5
民進党	1	政和会	4
公明党	1	日本共産党天童市議団	2
無所属	15	無会派	2
計	22	※ 議長は会派に属しない	

【年齢別議員数】

（平成30年1月1日現在）

年齢	30~39	40~49	50~59	60~69	70~79	計
人員	2	1	4	10	5	22

【当選回数別議員数】

（平成30年1月1日現在）

当選回数	1回	2回	3回	4回	5回	6回	7回	8回	計
人員	6	3	3	3	3	3	0	1	22

資料：議会事務局

92 各種選挙における投票結果の推移

衆議院議員総選挙投票結果

選挙期日	投票当日有権者数	投票者数	投票率 (%)	備考
昭51. 12. 5	34,919	29,959	85.8	
昭54. 10. 7	36,966	28,827	77.98	
昭55. 6. 22	37,412	30,547	81.65	衆参同日選挙
昭58. 12. 18	39,037	32,478	83.2	
昭61. 7. 6	40,129	33,653	83.86	衆参同日選挙
平 2. 2. 18	41,885	35,792	85.45	
平 5. 7. 18	44,418	34,224	77.05	
平 8. 10. 20	46,523	29,372	63.13	選挙制度改革(3区)
平12. 6. 25	49,076	30,716	62.59	
平15. 11. 9	50,215	33,712	67.14	
平17. 9. 11	50,537	37,193	73.6	
平21. 8. 30	50,667	38,463	75.91	
平24. 12. 16	50,555	31,955	63.21	
平26. 12. 14	50,618	27,356	54.04	
平29. 10. 22	51,744	31,315	60.52	

参議院議員通常選挙投票結果

選挙期日	投票当日有権者数	投票者数	投票率 (%)	備考
昭52. 7. 10	35,236	28,388	80.57	
昭55. 6. 22	37,412	30,544	81.64	衆参同日選挙
昭58. 6. 26	38,886	25,082	64.5	
昭61. 7. 6	40,129	33,637	83.82	衆参同日選挙
平元. 7. 23	41,617	31,491	75.67	
平 4. 7. 26	43,410	26,702	61.51	
平 7. 7. 23	45,823	26,135	57.03	
平10. 7. 12	47,618	29,142	61.2	時間延長等法改正
平13. 7. 29	49,528	29,389	59.34	非拘束名簿制
平16. 7. 11	50,337	29,456	58.52	
平19. 7. 29	50,771	34,708	68.36	
平22. 7. 11	50,456	30,852	61.15	
平25. 7. 21	50,559	29,377	58.10	投票所統廃合 期日前投票所2カ所 (市役所、市立長岡公)
平28. 7. 10	51,808	30,809	59.47	選挙権年齢18歳 期日前投票所 (市立長岡公⇒イオンモール天童)

山形県知事選挙投票結果

選挙期日	投票当日有権者数	投票者数	投票率 (%)	備考
昭52. 10. 2	35,366	21,151	59.81	
昭56. 9. 27	37,879	24,503	64.69	
昭60. 9. 16	39,639	34,196	86.27	
平元. 10. 8	41,394	24,541	59.29	
平 5. 2. 14	43,706	34,122	78.07	
平 9. 1. 26	46,450	22,952	49.41	
平13. 1. 28	48,963	21,692	44.3	
平17. 1. 23	50,158	29,251	58.32	
平21. 1. 25	50,422	34,388	68.20	
平25. 1. 27				無投票
平29. 1. 22				無投票

山形県議会議員選挙投票結果

選挙期日	投票当日有権者数	投票者数	投票率 (%)	備考
昭54. 4. 8	36,506	32,394	88.74	
昭58. 4. 10				無投票
昭60. 9. 16	39,639	34,192	86.26	補欠選挙
昭62. 4. 12	40,181	34,808	86.63	
平 3. 4. 7	42,040	34,098	81.11	
平 7. 4. 9	45,058	29,217	64.84	
平11. 4. 11				無投票
平15. 4. 13	49,400	32,676	66.15	
平19. 4. 8				無投票
平21. 1. 25	50,413	34,204	67.85	補欠選挙
平23. 4. 10	49,835	30,350	60.9	
平27. 4. 12				無投票

天童市長選挙投票結果

選挙期日	投票当日有権者数	投票者数	投票率 (%)	備考
昭45. 11. 5	30,336	22,493	74.15	
昭49. 11. 10	33,111	30,408	91.84	
昭53. 11. 5	36,111	21,041	58.27	
昭56. 10. 18	37,848	21,173	55.94	
昭60. 3. 3				無投票
平元. 2. 19				無投票
平 5. 2. 14				無投票
平 9. 2. 16	46,536	37,376	80.32	
平13. 2. 18				無投票
平17. 2. 20	50,209	34,609	68.93	
平20. 12. 21	50,428	34,262	67.94	
平24. 11. 25				無投票
平28. 11. 27				無投票

天童市議会議員選挙投票結果

選挙期日	投票当日有権者数	投票者数	投票率 (%)	備考
昭30. 9. 15	18,468	17,700	95.08	町村合併
昭34. 9. 18	19,301	18,194	94.26	
昭37. 11. 12	26,616	20,674	77.68	補欠選挙
昭38. 9. 17	26,918	25,574	95.01	
昭41. 11. 11	27,701	19,350	69.85	補欠選挙
昭42. 9. 14	27,318	26,236	96.04	
昭46. 9. 14	30,972	29,024	93.71	
昭50. 9. 21	33,724	31,815	94.34	
昭54. 9. 15				無投票
昭58. 9. 18	38,740	35,580	91.84	
昭62. 9. 20	40,527	35,781	88.29	
平 3. 9. 22	42,629	36,288	85.13	
平 7. 9. 24	45,691	36,091	78.99	
平 9. 2. 16	46,536	37,344	80.25	補欠選挙
平11. 9. 26	48,389	36,058	74.52	
平15. 9. 21	49,842	35,386	71.00	
平17. 2. 20	50,209	34,583	68.88	補欠選挙
平19. 9. 23	50,411	34,147	67.74	
平20. 12. 21	50,428	34,245	67.91	補欠選挙
平23. 9. 25	50,118	32,551	64.95	
平27. 9. 20	50,316	30,768	61.15	

天童市農業委員会委員選挙投票結果

選挙期日	投票当日有権者数	投票者数	投票率 (%)	備考
平 5. 7. 11	3,147	2,725	86.59	第2選挙区
平 8. 7. 7	2,647	2,324	87.8	第1選挙区
〃	2,478	2,218	89.51	第3選挙区
平11. 7. 11				無投票
平14. 7. 7				無投票
平17. 7. 10				無投票
平20. 7. 6				無投票
平23. 7. 10				無投票
平26. 7. 6				無投票

資料:選挙管理委員会

93 行政機構図

平成29年4月1日現在

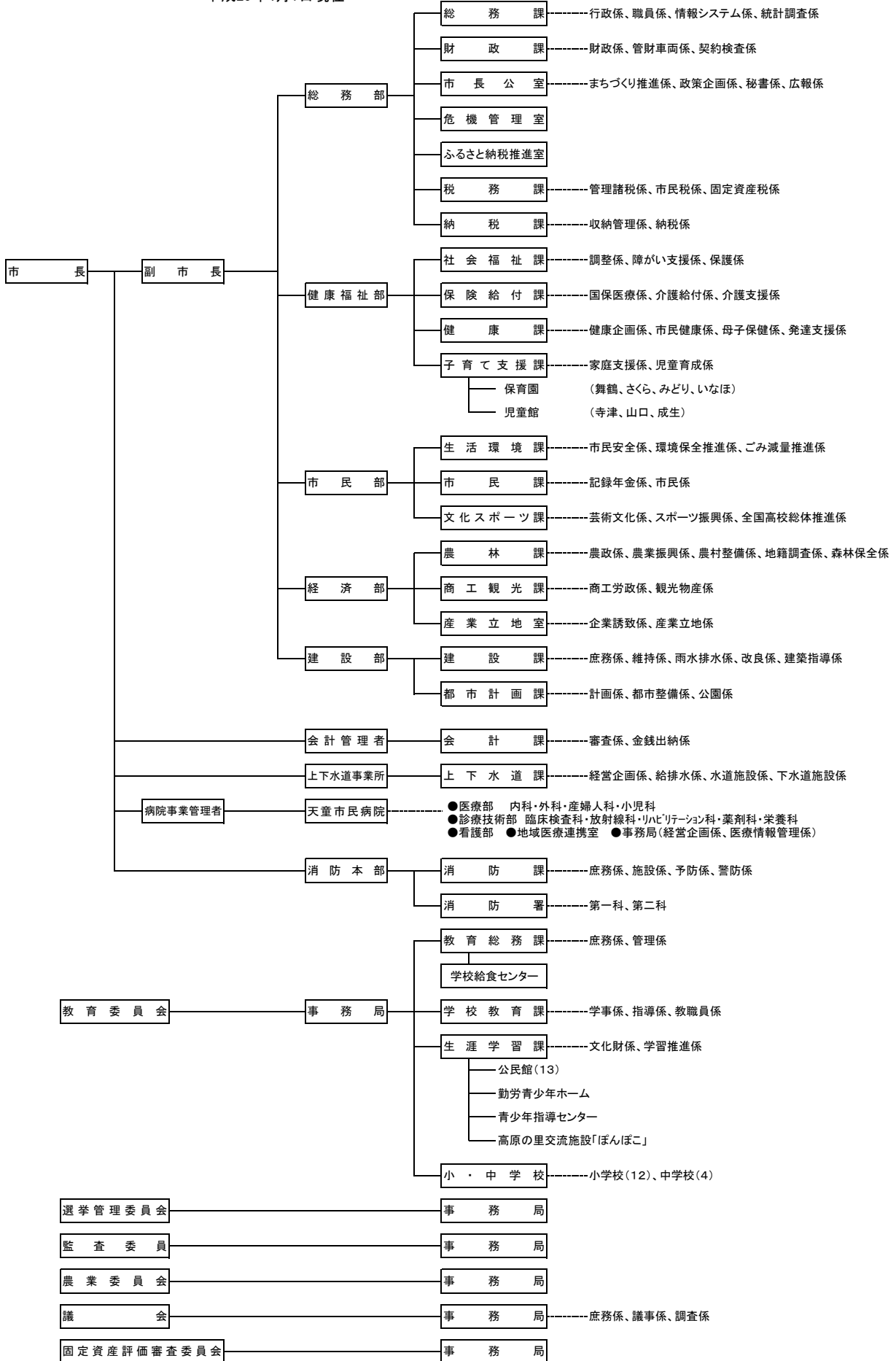

94 一般職員数

(平成29年4月1日現在 単位:人)

部課等名・定数		部長	課長	主幹	課長補佐	副主幹	係長	行政主査等	主査	主任	副主任	主事等	技能主査	主任技能士	技能士	再任用技能士	計	男	女	
市長部局 (定数315人)	総務部	2															2	2		
	総務課		1		2		2		2	5		3					15	12	3	
	財政課		1		2	1	1	1	2			2	1	1			12	11	1	
	市長公室				3		1	4	2	1		1					12	8	4	
	危機管理室		1		1				1								3	3		
	ふるさと納税推進室		1		1				1	1							4	4		
	税務課		1		1	1	1	3	2	4	1	8					22	11	11	
	納税課		1		1	1		2	2		1	3					11	7	4	
	部計	2	6		11	3	5	10	12	11	2	17	1	1			81	58	23	
	健康福祉部	1																1	1	
	社会福祉課		1		2	1		2		2		4						12	8	4
	保険給付課		1	1	2	1		4	1	2		6						18	8	10
	健康課		1		2	2		1	2	4		5						17	2	15
	子育て支援課		1		2			1	1	3		1						9	5	4
	保育園				4	4		3	1			10	2	4	2	1		31		31
	児童館					3		1		3								7		7
	部計	1	4	1	12	11		12	5	14		26	2	4	2	1		95	24	71
	市民部	1																1	1	
	生活環境課		1		1			2		2		3		1				10	7	3
	市民課		1		1		1	1	4			4						12	5	7
	文化スポーツ課		1		1	1	1	1	1		1	2						8	6	2
	部計	1	3		3	1	4	2	6	1		9		1				31	19	12
	経済部	1																1	1	
	農林課		1		2	1	2	3		2	1	5						17	15	2
	商工観光課		1		1	1			1	1		4						9	5	4
	産業立地室		1		1		1	1	2	1		2						9	9	
	部計	1	3		4	2	3	4	3	4	1	11						36	30	6
	建設部	1																1	1	
	建設課		1	1	3				5	3		5	1					19	16	3
	都市計画課		1		2		1	3	1	1		3	2					14	12	2
	部計	1	2	1	5		1	3	6	4		8	3					34	29	5
会計課		1		1	1			1			1						5	1	4	
上下水道課		1		3		1		1	3		7						16	12	4	
市長部局計	6	20	2	39	18	14	31	34	37	3	79	6	6	2	1		298	173	125	
天童市民病院(定数82人)	3	8		5	4	1	11	8	17		20		1				78	22	56	
消防本部(定数70人)	1	2		5	5	6	3	11	2		29						64	64		
教育委員会 (定数68人)	教育総務課	1			2			1	1			1					6	5	1	
	小学校												14	1	1		16	14	2	
	中学校												4	2	1	1	8	5	3	
	給食センター		1		1										1		3	3		
	学校教育課		1		1	1	1	1	1			1					7	2	5	
	生涯学習課		1		1		1					3					6	4	2	
	公民館							4	5	3							12	12		
	教育委員会計	1	3		5	1	2	6	7	3		5	18	3	3	1	58	45	13	
選挙管理委員会(定数3人)		1			1												2	1	1	
監査委員事務局(定数3人)		1							1								2	1	1	
農業委員会(定数6人)				1					1			2					4	3	1	
議会事務局(定数6人)	1			1	1	1	1					1					6	3	3	
合計(定数553人)	12	35	2	56	30	24	52	62	59	3	136	24	10	5	2		512	312	200	

95 市内官公署

【市役所・健康・福祉】

天童市役所	老野森1-1-1	023-654-1111
天童市健康センター	駅西5-2-2	023-652-0884
天童市民病院	駅西5-2-1	023-654-2511
天童市総合福祉センター(天童市社会福祉協議会)	老野森2-6-3	023-654-5156
地域包括支援センター 中央	老野森2-6-3	023-658-8190
天童市シルバー人材センター	老野森2-6-3	023-654-7388
地域包括支援センター めいこうえん	矢野目150	023-664-0600
天童市在宅介護支援センター「ラ・フォーレ」	道満193-1	023-653-8217
天童市在宅介護支援センター「清幸園」	大清水491-1	023-651-3327
天童市在宅介護支援センター「あこがれ」	荒谷1973-1345	023-652-2711
天童市老人保養センター「かまた荘」	鎌田1-11-23	023-654-2456
市民いきいの家「ふれあい荘」	鎌田1-12-18	023-654-3636
市民保養施設「天童最上川温泉ゆびあ」	藤内新田1620-1	023-651-3333
知的障害者通所授産施設「天童ひまわり園」	矢野目129-2	023-654-6560
心身障害児小規模通園施設「のぞみ学園」	矢野目2195	023-656-8754
心身障害者小規模通所作業所「のぞみ光の家」	矢野目2195	023-656-8754
救護施設「紅花ホーム」	成生字向原1971-1の先	0237-47-0241
市斎場	天童中3-4-1	023-652-3011

【消防・警察・その他】

市消防署	桜町2-1	023-654-1191
天童警察署	糠塚2-4-1	023-651-0110
県警察学校	荒谷字下河原820	023-655-3237
県総合交通安全センター	高揃1300	023-655-2150
山形県下水道公社	大町字西原1915	023-654-8400
クリーンピア共立	東根市大字野田字シタ2038	0237-47-1320
山形動物指導センター	石鳥居1-3-21	023-655-2142
天童郵便局	久野本4-3-12	023-653-2800
天童商工会議所	老野森1-3-28	023-654-3511
天童市観光センター	本町1-1-1	023-653-1680
天童市観光物産協会	本町1-1-1	023-653-1680
JR東日本天童駅	本町1-1-1	023-653-2071
天童市農業協同組合	老野森2-1-1	023-653-5111
市農業センター	老野森2-6-6	023-654-2444
天童温泉協同組合	鎌田1-3-38	023-653-6146
天童市森林情報館「もり～な天童」	鎌ノ町2-3-4	023-651-2002

【学校】

天童南部小学校	田鶴町4-2-10	023-654-1750
天童中部小学校	老野森2-6-4	023-654-2301
天童北部小学校	乱川4-2-25	023-654-2654
成生小学校	高木836	023-654-2303
蔵増小学校	蔵増676	023-654-2304
寺津小学校	寺津1350	023-654-2305
津山小学校	貫津591	023-654-2309
山口小学校	山口1919	023-656-2410
高揃小学校	高揃北239	023-655-2051
長岡小学校	東長岡3-3-1	023-655-2059
干布小学校	干布580	023-654-2307
荒谷小学校	荒谷7857	023-654-2310
第一中学校	原町10-1	023-654-2311
第二中学校	久野本1674	023-654-2322
第三中学校	矢野目1285	023-654-2333
第四中学校	柏木町1-3-1	023-653-1360
県立天童高等学校	山元850	023-653-6121
山形電波工業高等学校	清池東2-10-1	023-655-2321
羽陽学園短期大学	清池1559	023-655-2385

【文化・スポーツ】

市民文化会館	老野森1-1-1	023-654-1511
市立天童南部公民館	一日町1-13-1	023-656-9595
市立天童中部公民館	老野森2-6-1	023-654-2443
市立天童北部公民館	乱川4-3-2	023-656-8646
市立成生公民館	高木735	023-654-2536
市立蔵増公民館	蔵増南672	023-654-2531
市立寺津公民館	藤内新田1656	023-654-2532
市立津山公民館	貫津2434	023-654-2533
市立田麦野公民館	田麦野467-1	023-656-2955
市立山口公民館	山口1969-1	023-656-2310
市立高揃公民館	清池151-1	023-655-2052
市立長岡公民館	東長岡3-4-1	023-655-7620
市立干布公民館	干布580	023-654-2534
市立荒谷公民館	荒谷8445-1	023-654-2535
市民プラザ(パルテ内)	本町1-1-2	023-654-6200
市立図書館	老野森1-2-1	023-654-2440
市美術館	老野森1-2-2	023-654-6300
(公財)出羽桜美術館	一日町1-4-1	023-654-5050
広重美術館	鎌田本町1-2-1	023-654-6555
市立旧東村山郡役所資料館	五日町2-4-8	023-653-0631
天童市将棋資料館	本町1-1-1	023-653-1690
市勤労青少年ホーム	老野森2-6-2	023-654-4520
市学校給食センター	小関1266	023-654-2441
県教育センター	山元字犬倉津2515	023-654-2155
県青年の家	小路1-7-8	023-654-4545
市スポーツセンター	小関1230	023-654-6100

【子育て支援施設】

天童市わらべ館	本町1-1-2(パルテ1F)	023-658-8120
子育て未来館「げんキッズ」	芳賀タウン北2-7-18	023-651-8240
ファミリー・サポート・センター	芳賀タウン北2-7-18(げんキッズ内)	023-651-8240

【幼稚園・保育施設】

あけぼの幼稚園	北久野本5-11-31	023-654-1745
たかだま幼稚園	清池1501	023-655-2345
蔵増幼稚園	蔵増甲1083	023-653-3615
天童東幼稚園	奈良沢734	023-654-1080
天童東第二幼稚園	奈良沢728	023-654-1368
天童幼稚園	小路2-1-45	023-653-4299
天童みくに幼稚園	三日町2-6-29	023-653-2784
星幼稚園天童	駅西1-11-1	023-651-3315
舞鶴保育園	小路1-5-11	023-654-2451
さくら保育園	老野森1-8-3	023-654-2452
いなほ保育園	蔵増644-1	023-654-7286
小百合保育園	干布569-3	023-651-2266
小百合第二保育園	芳賀タウン南4-12-23	023-654-5528
あけぼの保育園	北久野本5-10-7	023-654-8225
みどり保育園	長岡1635	023-655-2857
つばさのもり保育園	東久野本2-8-77	023-652-0283
つぐみ保育園	東芳賀3-7-19	023-651-1118
ひまわり第2幼稚園	乱川221	0237-47-3332
つくし保育園	乱川2-6-25	023-654-0016
天童ひまわり幼稚園	久野本3-9-32	023-653-1533
みみちゃんベビールーム	東久野本2-5-47	023-653-5643
あゆみ保育園	交り江1-2-15	023-654-0679
天童ベビーホーム	本町1-3-28	023-653-3568
シャローム保育園	三日町2-6-29	023-653-2784
にこにこ子どもの家	一日町3-7-1	023-654-5545
つぐみベビールーム	南町3-19-19 1-A	023-651-1118
こばと保育園	長岡北4-6-8	023-655-5550
あそか園	奈良沢734	023-654-1080
プレイルーム	北久野本5-11-31	023-654-1745
ポポラー山形天童園	鎌田1-6-8	023-652-0480
まませるふ	中里7-3-33	0237-53-0886
成生児童館	成生929-1	023-654-2454
寺津児童館	寺津1346-2	023-654-2455
山口児童館	山口1917-1	023-656-2531
天童南部学童保育所	田鶴町4-2-10	023-654-6930
天童南部第二学童保育所	駅西4-10-12	023-651-5301
天童南部第三学童保育所	田鶴町4-2-10(南部小学校内)	023-651-8131
天童南部第四学童保育所	田鶴町4-2-10(南部小学校内)	023-687-0734
天童中央学童保育所	老野森2-6-37	023-654-0700
天童中央第二学童保育所	老野森2-6-4(中部小学校内)	023-654-4606
天童中央第三学童保育所	老野森1-8-16	023-654-2212
天童中央第四学童保育所	老野森1-8-16	023-654-2212
天童北部学童保育所	乱川4-2-55	023-654-6711
天童北部第二学童保育所	乱川4-2-51	023-651-3538
はらっぱクラブ	乱川4-2-48	023-673-9610
成生児童クラブ	成生927-1	023-651-4832
成生第二児童クラブ	成生927-1	080-2821-9029
蔵増いなほっ子児童クラブ	蔵増643	023-651-3755
寺津児童クラブ	藤内新田1657	023-654-2770
津山児童クラブ	貫津2437-2	023-654-3073
山口児童クラブ	山口1919(山口小学校内)	023-657-3373
高櫛第一児童クラブ	長岡1726	023-655-4202
高櫛第二児童クラブ	長岡1726	023-655-4202
長岡よつば児童クラブ	中里5-3-1	023-655-4880
長岡よつば第二児童クラブ	中里5-3-34	023-655-9222
干布ひまわり児童クラブ	干布579	023-654-5650
あらやっ子児童クラブ	荒谷8445-2	023-651-4185

96 宿泊施設

【天童温泉旅館】

(平成30年1月23日現在)

旅 館 名	部 屋 数	収 容 人 員	電話(023)
ほほえみの宿 滝の湯	99	561	654-2211
ホテル王将	82	420	653-3155
天童ホテル	116	600	654-5511
ほほえみの空湯舟 つるや	26	121	654-2051
天童グランドホテル舞鶴荘	99	533	653-3111
湯の香松の湯	12	76	653-2265
雅びの宿花月楼	19	150	654-8787
桜桃の花湯坊いちらく	52	223	654-3311
天童荘	15	60	653-2033
松伯亭あづま荘	34	160	654-4141
栄屋ホテル	48	200	653-3151
パラシオもがみ	13	60	654-0906

【ビジネスホテル】

ホ テ ル 名	部 屋 数	収 容 人 員	電話(023)
ビジネスホテルいずくら	56	59	653-6211
エアポートホテル	34	44	654-3030
王将ビジネスホテル	39	100	654-4820
天童シティホテル	54	68	654-7811
ビジネスホテルだいまる	19	50	655-2511
ビジネスホテル中央	40	100	655-2018
ビジネスホテルグラン・エコー	52	96	655-3361
天童リッチホテル	73	85	654-1003
ホテルビューくろだ	88	169	654-1515
天童セントラルホテル	72	78	654-8822
ホテルルートイン天童	126	161	656-9511
コンフォートホテル天童	112	120	658-8211
ホテルパールシティ天童	79	100	651-0411

資料：商工観光課

97 姉妹都市・友好都市

◎海外

- イタリア共和国マロスティカ市と姉妹都市締結・・・・・・・・平成元年4月22日
- ニュージーランド国マールボロウ市と姉妹都市締結・・・・・・・・平成元年7月7日
- 中華人民共和国瓦房店市と友好都市締結・・・・・・・・平成14年5月27日

◎国内

- 茨城県土浦市と観光物産等相互交流協定を締結・・・・・・・・平成12年12月16日
- 群馬県館林市と観光物産等相互交流協定を締結・・・・・・・・平成13年10月27日
- 北海道網走市と観光物産等相互交流協定を締結・・・・・・・・平成16年4月24日
- 宮城県多賀城市と文化振興等相互交流協定を締結・・・・・・・・平成18年4月22日

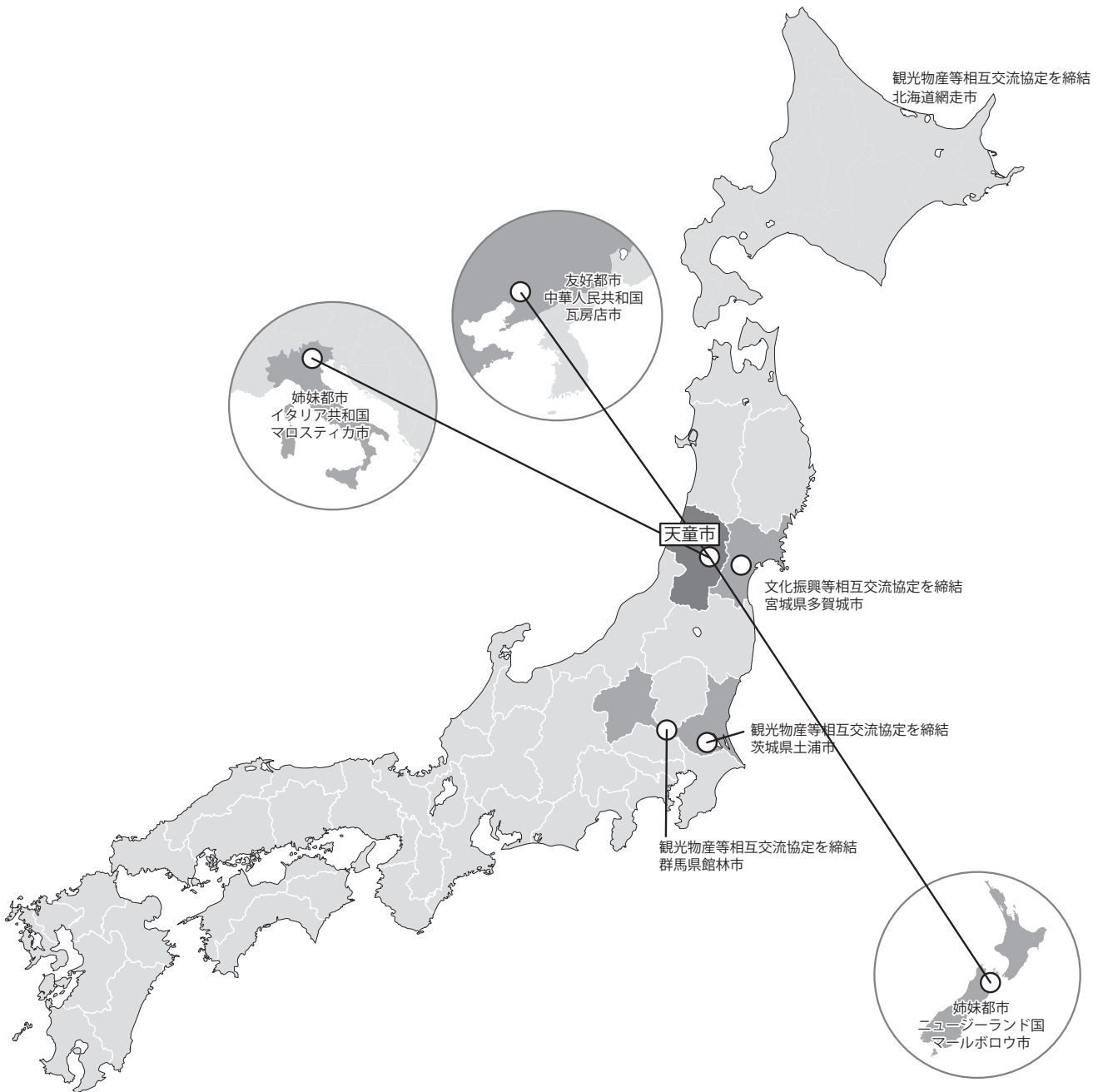

98 市制のあゆみ

昭和29年	10月	1日	1町6カ村が合併し、新天童町誕生
33年	10月	1日	市制施行（県下10番目）
34年	1月	9日	中央土地区画整理事業に着手
35年	5月	17日	天童小学校が完成
36年	4月	1日	世帯番号を統一
37年	10月	20日	豊栄村（高揃・干布・荒谷）と合併
38年	4月	1日	市章を制定
39年	2月	16日	野田平スキー場を開設
	7月	1日	市開発公社を設立
41年	3月	31日	天童市農業協同組合が発足
42年	11月	17日	地方自治優良市として自治大臣表彰
43年	3月	27日	中央土地区画整理事業が完了
	6月	21日	市牧野公社を設立
	12月	18日	山形バイパスが全線開通
44年	4月	1日	統合第一・第二中学校が開校
	7月	1日	市社会体育センターを設置
45年	4月	1日	統合第三中学校が開校
	10月	14日	市学校給食センターを設置
47年	4月	21日	老人保養センターかまた荘が完成
	6月	1日	天童高原青少年旅行村が開設
	9月	30日	市制施行15周年。新市庁舎が完成
48年	3月	27日	天童市総合計画を策定
49年	10月	1日	市民文化会館・中央公民館が開館。市民憲章を制定
	12月	1日	市民歌を制定
50年	4月	24日	市勤労青少年ホームが完成
51年	4月	8日	天童南部小学校が開校
	5月	1日	市の木（モミジ）、市の花（ツツジ）、市の鳥（ホオジロ）を制定
52年	3月		シビル・ミニマム（市民生活環境基準）を策定
	4月	11日	市の人口が5万人を突破
	7月	1日	市民プールが蔵増に完成
	10月	6日	地方自治30年記念で、市が自治大臣表彰
54年	4月	1日	スポーツ振興基金制度を開始
56年	2月	2日	新市立天童病院が完成
	4月	1日	市保健センターが完成
57年	1月	11日	市福祉センターがオープン
	3月	24日	第二次天童市総合計画を策定
	4月	8日	天童北部小学校が開校
58年	1月	11日	知的障がい者通所授産施設天童ひまわり園が開園
	3月	24日	特別養護老人ホーム明幸園が開園
	7月	1日	新市立図書館が開館
59年	4月	8日	長岡小学校が開校
59年	7月	1日	村山広域水道からの受水開始

- 60年 1月29日 市農業者トレーニングセンターが完成
- 61年 4月26日 中央公園が完成
- 10月21日 市報てんどうが内閣総理大臣賞を受賞
- 11月 1日 旧東村山郡役所資料館が開館
- 62年 1月26日 西沼田遺跡が国の史跡に指定
- 3月26日 第三次天童市総合計画を策定
- 8月 1日 新消防庁舎が完成
- 11月 5日 第4回織田信長サミットを開催
- 63年 2月 1日 住民情報オンラインシステムを導入
- 10月 1日 市制施行30周年、各小学校でタイムカプセルを埋設。
舞鶴山に将棋の森を造成
- 64年 1月 1日 市情報公開条例を施行
- 平成 元年 4月22日 イタリアのマロスティカ市と姉妹都市締結
- 7月 7日 ニュージーランドのブレナム市（現マールボロウ市）と姉妹都市締結
- 12月17日 市スポーツセンター総合体育館が完成
- 2年10月 4日 市美術館が開館
- 3年 3月25日 財務会計オンラインシステムを導入
- 4月 1日 村山広域水道からの本格受水開始
- 6月 1日 県総合運動公園が開園
- 4年 2月 1日 最上川流域下水道山形処理区が通水開始
- 2月 8日 JR天童駅舎・東西歩行者通路が完成
- 4月 1日 第四中学校が開校
- 4月20日 天童ターミナルビル（パルテ）が完成
- 8月24日 観光情報センター（将棋資料館・観光センター）・駅前広場・駅西広場
が完成
- 10月4～9日 べにばな国体秋季大会が天童市を主会場に開催
- 10月18・19日 輝きのべにばな大会が開催
- 5年 4月 1日 行政機構改革（部長制導入など）を実施
- 10月 4日 天童駅周辺が建設省の都市景観大賞を受賞
- 11月 2日 天童駅前土地区画整理事業が完了
- 6年 2月 2日 在京天童会（現関東天童会）が発足
- 8月21日 市スポーツセンター野球場が完成
- 10月 1日 市総合福祉センターが完成
- 10月21日 市の人口が6万人を突破
- 7年 3月30日 第四次天童市総合計画を策定
- 7月 1日 ごみ処理が有料化
- 10月 1日 市営バスが開業
- 8年 3月 天童市行政改革大綱を策定
- 4月 8日 天童将棋駒が国の伝統的工芸品に指定
- 5月 1日 市報てんどうが1000号に
- 5月30日 長岡コミュニティセンター（現長岡公民館）が完成
- 10月24日 天童勤労者総合スポーツ施設と市弓道場が完成
- 9年 4月17日 市民保養施設天童最上川温泉ゆびあがオープン
- 9月20日～23日 全国健康福祉祭山形大会ねんりんピック '97山形が開催

- 9年10月 1日 市ホームページを開設
- 10月 1日 特別養護老人ホーム清幸園が開園
- 11月 1日 ペットボトル分別収集を開始
- 10年 1月16日 市立天童病院が救急告示病院に指定
- 3月 1日 市政への提言制度を創設
- 10月 1日 市制施行40周年。証明書自動交付機を設置
- 10月12日 宇宙で生まれたメダカが天童くんと命名
- 11年 7月 1日 市交通安全条例を施行
- 8月25日 パルテにわらべ館・市民ギャラリー・イベントホールがオープン
- 10月16日～19日 全国スポーツ・レクリエーション祭スポレクやまがた‘99が
開催
- 11月 4日 天童中部小学校新校舎が完成
- 12月 4日 山形新幹線が新庄延伸開業
- 12年 4月 1日 市環境基本条例を施行
- 6月10日 鍬ノ町観光拠点地区わくわくランドがオープン
- 8月21日 非核平和都市宣言
- 12月16日 茨城県土浦市と観光物産等相互交流協定を締結
- 13年 1月18日 市斎場が完成
- 2月21日 第五次天童市総合計画を策定
- 2月26日 市行財政改革大綱を策定
- 8月25日 天童駅開業100周年・天童温泉開湯90周年記念イベントが開催
- 10月11日～15日 第13回全国生涯学習フェスティバルまなびピア山形2001を
開催
- 10月27日 群馬県館林市と観光物産等相互交流協定を締結
- 14年 2月 1日 市営バスが福祉バスから移行
- 3月26日 移転改築したのぞみ学園・のぞみ光の家が落成
- 4月 1日 市農業基本条例を施行
- 4月 1日 学校週5日制がスタート
- 5月13日 天童北部多目的交流センター（天童北部公民館）がオープン
- 5月27日 中国瓦房店市と友好都市協定を締結
- 6月27日～28日 第19回織田信長サミットを開催
- 7月 1日 市個人情報保護条例を施行
- 9月16日 東北中央自動車道天童インターチェンジ供用開始
- 15年 2月19日 国際標準規格ISO14001を認証取得
- 3月 市農業基本計画を策定
- 4月17日 天童南部多目的交流センター（天童南部公民館）がオープン
- 10月4日～13日 第18回国民文化祭・やまがた2003を開催
- 16年 4月21日 ラ・フランスセンターが落成
- 4月24日 北海道網走市と観光物産等相互交流協定を締結
- 4月25日 わくわくランドに野外ステージ・市森林情報館もり～な天童が
オープン
- 11月 3日 道の駅天童温泉がオープン
- 12月21日 天童駅前パトロール館が開館
- 17年 4月 1日 市民墓地が使用開始

- 17年 4月23日～24日 第50回天童桜まつり人間将棋開催
5月 2日 県総合交通安全センターが開業
7月 正法寺川砂防施設が登録有形文化財に
7月28日 天童将棋交流室がオープン
11月 1日 ホームタウンTENDO推進協議会が設立
12月26日 豪雪により市豪雪対策本部を設置
- 18年 2月27日 市行財政改革大綱（集中改革プラン）を策定
3月31日 市立田麦野小学校が閉校
4月22日 宮城県多賀城市と文化振興等相互交流協定を締結
10月 1日 高原の里交流施設ぼんぼこオープン
10月26日 高掬公民館が全国優良公民館表彰を受賞
- 19年 2月 7日 市国民保護計画を策定
6月24日 在仙天童会が発足
8月 6日 移転新築した市学校給食センターが落成
12月 1日 都市計画道路愛宕沼天童原線・久野本若松線が開通
12月16日 芳賀土地区画整理事業に着手
3月 市建築物耐震改修促進計画を策定
4月 1日 天童市民病院が開院
- 20年 5月24日 市西沼田遺跡公園が開園
6月 8日 田麦野地区に上水道が通水
8月 天童市ふるさと応援寄付の受付を開始
10月 1日 市制施行50周年。国内交流都市4市と災害時相互応援協定を締結
10月 1日 市内7社11店舗でレジ袋無料配布が中止に
- 21年 3月 1日 総合型地域スポーツクラブあかねエンジョイクラブが設立
5月 7日 市健康センターがオープン
5月28日 市農業委員会が農林水産大臣賞を受賞
6月 1日 県道荒谷原崎線が全線開通
7月 1日 子育て支援医療制度を新設し、医療費の無料化を小学6年生まで拡大
7月13日 市独自形状ナンバープレートの交付開始
8月 1日 災害時要援護者避難支援制度を開始
11月13日 第六次天童市行財政改革大綱を策定
11月24日 市ホームページをリニューアル
- 22年 2月18日 第六次天童市総合計画を策定
3月 市地域福祉計画を策定
4月 1日 市消費生活センターがオープン
4月16日 ひかり交流広場が開園
7月 1日 子育て支援医療制度の対象の上限を中学3年生に拡大
9月 1日 予約制乗合タクシーがスタート
12月16日 明治大学と天童市の連携協力協定を締結
- 23年 2月15日 第二次天童市男女共同参画社会推進計画を策定
3月 市食育推進計画を策定
3月 第二次天童市障がい者プランを策定
3月 市スポーツ振興基本計画を策定
3月11日 東北地方太平洋沖地震(東日本大震災)が発生し市災害対策本部を設置

- 23年 4月 荒谷西工業団地の造成が完成
- 4月16日 大型遊具施設を整備したわくわく交流広場がオープン
- 7月5日 定住自立圏形成協定を締結
- 7月26日 留山川ダム竣工式
- 8月16日 上下水道料金のコンビニ収納を開始
- 10月10日 天童温泉開湯100周年記念式典・記念イベントを開催
- 12月16日 天童最上川温泉ゆびあがりニューアルオープン
- 24年 3月 第二次天童市環境基本計画を策定
- 4月1日 上下水道事業所が開所
- 4月28日～30日 第1回天童温泉しだれ桜まつり
- 5月15日 八幡山第2配水池竣工式・通水式
- 11月1日 天童レコードサロンが開設
- 11月3日 第1回天童ラ・フランスマラソン大会
- 25年 2月28日 第六次天童市総合計画未来創造重点プロジェクト（後期計画）を策定
- 2月 市メール配信サービスを開始
- 3月 市のロゴマークが完成
- 4月 市内8つの公的施設の開館日時を拡大し、休館日を週1回から月1回に
- 4月18日 舞鶴山愛宕沼親水空間の一部供用開始
- 5月6日 市道天童高原線が開通
- 5月13日 市学習支援施設リバテラスちえふるがオープン
- 5月 市税などがコンビニ・ゆうちょ銀行で納付可能に
- 6月3日 市役所でパスポートの申請が可能に
- 7月22日 大雨による断水のため市災害対策本部を設置
- 9月28日～29日 天童市民芸術祭50回記念事業てんどうアートフェスティバルを開催
- 11月15日 第一中学校新校舎が完成
- 26年 1月28日 天童市モンテ応援隊設立総会
- 3月4日 千布公民館が全国優良公民館表彰を受賞
- 3月16日 芳賀土地地区画整理事業地内の都市計画道路4路線が開通
- 3月22日 はらっぱクラブ（天童北部第三学童保育所）が落成
- 3月29日 成生児童クラブ・津山児童クラブが落成
- 3月 市都市計画マスタープランを改定
- 4月5日 原崎橋竣工式
- 4月14日 県立村山特別支援学校天童校が開校
- 5月13日 仙台市内で観光PRラッピングバスの運行開始
- 5月29日 排水ポンプ車が運用開始
- 6月12日 佐藤正宏さん（ワハハ本舗）に天童観光大使を委嘱
- 6月14日～9月13日 山形デスティネーションキャンペーンが開幕
- 7月1日 TendōすこやかMy進事業がスタート
- 8月31日 市民プールが閉鎖
- 9月1日 声の広報がCD化
- 10月1日 天童市歯と口腔の健康づくりの推進に関する条例を施行
- 11月21日 第一中学校新校舎落成式
- 12月20日 天童高原地域交流センターがオープン

- 27年 1月 5日 市役所1階のフロアレイアウトを変更
 2月 1日 市空き家バンクの登録制度が開始
 3月14日 天童南駅が開業
 3月23日 市立寺津公民館が落成
 4月 1日 市中小企業振興条例を施行
 4月11日 干布ひまわり児童クラブ、あらかやっ子児童クラブが落成
 5月21日 市子育て未来館げんキッズがオープン
 7月 1日 市プレミアム商品券が販売開始
 8月 1日 使用済小型家電の回収がスタート
- 28年 2月 天童市まち・ひと・しごと創生総合戦略、天童市まち・ひと・しごと
 創生人口ビジョンを策定
 3月18日 第三次天童市男女共同参画推進計画を策定
 3月24日 市立蔵増公民館が落成
 3月25日 寺津児童クラブが落成
 3月27日 市立成生公民館が落成
 4月 9日 市立高揃公民館が落成
 4月28日 天童市ピンクリボンスリースマイル運動がスタート
 6月15日 認知症カフェあったかフェテんどうがオープン
 6月15日 天童最上川温泉ゆびあの入浴者が1000万人を達成
 9月 3日 第54回山形県民芸術祭開幕式典・記念講演を開催
 10月21日～24日 第54回技能五輪全国大会を開催
 10月28日～30日 第36回全国障害者技能競技大会を開催
 12月21日 中道公園が開園
- 29年 2月15日 市報てんどうが1500号に
 3月 市スポーツ推進計画を策定
 3月 第二次天童市食育推進計画を策定
 3月 市公共施設等総合管理計画を策定
 3月23日 市消防本部高機能指令センターが運用開始
 3月25日 蔵増いなほっ子・高揃児童クラブが落成
 4月 1日 第3子以降の学校給食費を補助
 4月 1日 天童市消防団第11分団が発足
 4月22日～23日 第62回天童桜まつり人間将棋が「3月のライオン」とコラボ
 レーション
 6月15日 天童市洪水避難地図（ハザードマップ・西部地区版）を改定し全戸配布
 7月 1日 子育て支援医療制度の対象上限を高校3年生（18歳）に拡大
 7月21日 天童南駅駅前広場の供用開始
 7月28日～8月2日 平成29年度全国高等学校総合体育大会が開催
 8月26日 市道清池南小畑線が開通
 9月19日 トルクメニスタンと事前キャンプに関する覚書を締結
 11月11日 トルクメニスタンとの文化交流のつどいを開催
 11月13日 芳賀地区の住居表示を実施
 12月 9日 芳賀タウン中央公園の供用開始

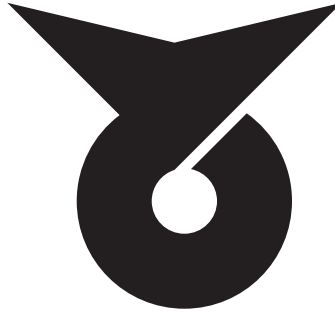

天童市章

てんどうの「て」の字を図案化したもので、市の中央にある舞鶴山の鶴が、大空に羽ばたくように、天童市が大きく飛躍発展することを象徴したものです。

昭和 38 年 4 月 1 日制定

市の木 “もみじ”

市の花 “つつじ”

市の鳥 “ホオジロ”



昭和 51 年 5 月 1 日制定