



# Statistische Berichte



Kennziffer: B VII 2-3 - 5j/18

Oktober 2018

## Die Landtagswahl in Hessen am 28. Oktober 2018

Vorläufige Ergebnisse

# Hessisches Statistisches Landesamt, Wiesbaden

## Impressum

Dienstgebäude: Rheinstraße 35/37, 65185 Wiesbaden

Briefadresse: 65175 Wiesbaden

## Ihr Ansprechpartner / Ihre Ansprechpartnerin für Fragen und Anregungen zu diesem Bericht

Bernd Schmidt 0611 3802-336

Erika Reimer 0611 3802-334

E-Mail [wahlen@statistik.hessen.de](mailto:wahlen@statistik.hessen.de)

Telefax 0611 3802-390

Internet <https://statistik.hessen.de>

## Copyright

© Hessisches Statistisches Landesamt, Wiesbaden, 2018

Vervielfältigung und Verbreitung, auch auszugsweise, mit Quellenangabe gestattet.

## Allgemeine Geschäftsbedingungen

Die Allgemeinen Geschäftsbedingungen sind unter

<https://statistik.hessen.de> "AGB"

abrufbar.

## Zeichenerklärungen

- = genau Null (nichts vorhanden) bzw. keine Veränderung eingetreten
- 0 = Zahlenwert ungleich Null, Betrag jedoch kleiner als die Hälfte von 1 in der letzten besetzten Stelle
- . = Zahlenwert unbekannt oder geheim zu halten
- ... = Zahlenwert lag bei Redaktionsschluss noch nicht vor
- () = Aussagewert eingeschränkt, da der Zahlenwert statistisch unsicher ist
- / = keine Angabe, da Zahlenwert nicht sicher genug
- x = keine Kandidatur bzw. Tabellenfeld gesperrt, weil Aussage nicht sinnvoll

Aus Gründen der Übersichtlichkeit sind nur negative Veränderungsdaten und Salden mit einem Vorzeichen versehen. Positive Veränderungsdaten und Salden sind ohne Vorzeichen. Im Allgemeinen ist ohne Rücksicht auf die Endsumme auf- bzw. abgerundet worden. Das Ergebnis der Summierung der Einzelzahlen kann deshalb geringfügig von der Endsumme abweichen.

## Vorwort

Am 28. Oktober 2018 wurde der 20. Hessische Landtag gewählt. Das Statistische Landesamt hat in Zusammenarbeit mit dem Landeswahlleiter das vorläufige Wahlergebnis ermittelt und noch in der Nacht zum Montag den hier vorliegenden Bericht zum Download bereitgestellt. Online finden Sie die vorläufigen Ergebnisse der Landtagswahl 2018 zudem bis auf Gemeindeebene unter <https://statistik.hessen.de>. Sobald die vorläufigen Ergebnisse der Volksabstimmungen vorliegen, werden diese ebenfalls online veröffentlicht.

Nach dem vorläufigen amtlichen Endergebnis erzielten CDU und SPD zweistellige Verluste und ihr historisch schlechtestes Ergebnis in Hessen. Große Gewinner waren Die GRÜNEN und die AfD; die FDP und DIE LINKE ziehen gestärkt in den neuen Hessischen Landtag ein.

Die **CDU** verlor 11,3 Prozentpunkte und erzielte mit 27,0 % nach 1962 (28,8 Prozent) ihr bisher schlechtestes Ergebnis. Sie blieb stärkste Kraft.

Die **SPD** büßte 10,9 Prozentpunkte ein und erzielte mit 19,8 % ebenfalls ihr bisher niedrigstes Ergebnis in Hessen.

Die **GRÜNEN** erzielten ebenfalls 19,8 % der gültigen Landesstimmen, ihr bisher bestes Ergebnis. Mit einem Vorsprung von 94 Stimmen wurden sie zweitstärkste Kraft vor der SPD.

**DIE LINKE** gewann 1,1 Prozentpunkte hinzu und errang mit 6,3 % ihr bestes Landtagswahlergebnis in Hessen.

Die **FDP** gewann landesweit 2,5 Prozentpunkte hinzu und erhielt 7,5 % der gültigen Landesstimmen.

Die **AfD** wurde mit 13,1 % viertstärkste Partei in Hessen. Sie hat ihren Stimmenanteil gegenüber 2013 (4,1 %) gut verdreifacht und ist im neuen Landtag erstmals vertreten.

Auf die **sonstigen Parteien** entfielen zusammen 6,5 % (2013: 5,5 %)

Bei den **Direktmandaten** entschieden sich die Wähler in 40 der 55 hessischen Wahlkreise mit ihrer Wahlkreisstimme für die Bewerberin oder den Bewerber der CDU. Die SPD war in 10 Wahlkreisen erfolgreich und Die GRÜNEN in 5.

Dem neuen Landtag werden aufgrund von Überhang- und Ausgleichsmandaten 137 Abgeordnete angehören, so viele wie noch nie. Hiervon gehören 40 Abgeordnete der CDU an (2013:47), 29 der SPD (2013: 37) und 29 den GRÜNEN (2013: 14). Die LINKE kommt auf 9 (2013: 6), die FDP auf 11 (2013: 6) und die AfD auf 19 Abgeordnete. Damit gibt es in Hessen erstmals ein Sechs-Parteien-Parlament.

Die **Wahlbeteiligung** war niedriger als bei der Landtagswahl 2013, die parallel zur Bundestagswahl stattfand. Von den 4,37 Millionen Stimmberechtigten gaben 67,3 % ihre Stimme ab, 2013 waren es 73,2 %. Die niedrigste Wahlbeteiligung einer Landtagswahl wurde 2009 mit 61,0 % erreicht.

Der vorliegende Statistische Bericht „Die Landtagswahl in Hessen am 28. Oktober 2018“ – vorläufige Ergebnisse enthält zahlreiche Schaubilder und Tabellen u.a.

- die vorläufigen Landes- und Wahlkreisergebnisse der Landtagswahl 2018 sowie Vergleichsergebnisse der Landtagswahl 2013 und Bundestagswahl 2017,
- die gewählten Bewerberinnen und Bewerber der Landtagswahl 2018 in den Wahlkreisen und aus den Landeslisten der Parteien,
- regionale Besonderheiten bei der Landtagswahl 2018 in den Wahlkreisen,
- die Rangfolge der Landesstimmenanteile in den Wahlkreisen für CDU, SPD, GRÜNE, DIE LINKE, FDP und AfD.

Die Reihenfolge der Veröffentlichung der Wahlvorschläge zur Landtagswahl 2018 (Seite 6) erfolgt gemäß § 27 Abs. 2 des Landtagswahlgesetzes.

Die endgültigen Ergebnisse der Landtagswahl und der Volksabstimmungen 2018 werden voraussichtlich am 16. November 2018 nach der Feststellung durch den Landeswahlausschuss auf der Internetseite des Statistischen Landesamtes veröffentlicht. Der Statistische Bericht mit den endgültigen Landes-, Wahlkreis- und Gemeindeergebnissen und der Statistische Bericht mit den Ergebnissen der Volksabstimmungen erscheinen im Laufe des 1. Quartals 2019.

Die Ergebnisse der Repräsentativen Wahlstatistik zur Landtagswahl 2018 liegen voraussichtlich im Januar/Februar 2019 vor.

Wiesbaden, den 29.10.2018

Dr. Christel Figgener  
Präsidentin des  
Hessischen Statistischen Landesamtes

# Inhalt

	Seite
Vorwort	1
Inhalt	3
Vorbemerkungen	4
Bezeichnung der Wahlvorschläge zur Landtagswahl 2018	6
Hessische Landkarte mit der Wahlkreisstimmenmehrheit 2018 (vorläufiges Ergebnis) in den hessischen Wahlkreisen	7
Wahlkreiseinteilung zur Landtagswahl 2018	8
<b>Tabellen</b>	
1. Vorläufige Ergebnisse der Landtagswahl 2018 mit Vergleichsergebnissen früherer Wahlen in Hessen	12
2. Vorläufige Sitzverteilung bei der Landtagswahl 2018 und Sitzverteilung 2013 in Hessen	14
3. Wahlbeteiligung und Stimmenanteile der Parteien bei den Landtagswahlen in Hessen seit 1958 in Prozent	14
4. Abgeordnete im Hessischen Landtag seit 1958	14
5. Wahlergebnisse in Hessen seit 2009	16
6. Gewählte Bewerberinnen und Bewerber in den Wahlkreisen bei der Landtagswahl 2018 (vorläufige Ergebnisse) in Hessen	17
7. Gewählte Bewerberinnen und Bewerber aus den Landeslisten bei der Landtagswahl 2018 (vorläufige Ergebnisse) in Hessen	19
8. Regionale Besonderheiten bei der Landtagswahl 2018 (vorläufige Ergebnisse) in Hessen in den Wahlkreisen	
8.1 Wahlbeteiligung	22
8.2 Veränderung der Wahlbeteiligung gegenüber der Landtagswahl 2013	22
8.3 Anteil der ungültigen Wahlkreisstimmen	22
8.4 Anteil der ungültigen Landesstimmen	22
8.5 Größte und kleinste Landesstimmenanteile der CDU, SPD, GRÜNE, DIE LINKE, FDP und AfD	23
8.6 Veränderung der Landesstimmenanteile der CDU, SPD, GRÜNE, DIE LINKE, FDP und AfD gegenüber der Landtagswahl 2013	24
8.7 Entscheidungen der Wahlkreisstimmen der stärksten und zweitstärksten Partei	25
9. Vorläufige Ergebnisse der Landtagswahl 2018 mit Vergleichsergebnissen der Landtagswahl 2013 in Hessen nach Wahlkreisen	32
10. Vorläufige Ergebnisse der sonstige Parteien bei der Landtagswahl 2018 in Hessen nach Wahlkreisen	70
<b>Diagramme</b>	
Vorläufige Ergebnisse der Landtagswahl 2018 mit Vergleichsergebnissen der Landtagswahl 2013 in Hessen	
— Wahlbeteiligung und Verteilung der gültigen Landesstimmenanteile in Prozent	13
— Veränderung der Wahlbeteiligung und der Landesstimmenanteile 2018 gegenüber 2013 in Prozentpunkten	13
Landesstimmenanteile der Parteien bei den Landtagswahlen in Hessen seit 1958	15
Gewinne und Verluste der Parteien bei der Landtagswahl 2018 (vorläufige Ergebnisse) gegenüber der Landtagswahl 2013 in Hessen in Prozentpunkten	15
Rangfolge der Landesstimmenanteile 2018 (vorläufige Ergebnisse) in den Wahlkreisen für CDU, SPD, GRÜNE, DIE LINKE, FDP und AfD	26

## Vorbemerkungen

### Wahlsystem

#### Zweistimmensystem

Der Hessische Landtag besteht aus 110 Abgeordneten, die nach den Grundsätzen einer personalisierten Verhältniswahl gewählt werden; d.h. 55 Abgeordnete werden im Wahlkreis und 55 Abgeordnete aus Landeslisten gewählt. Auf diese Weise sollen die Vorteile der beiden Wahlsysteme – der Mehrheitswahl und der Verhältniswahl – kombiniert werden. Daher haben die Wählerinnen und Wähler zwei Stimmen, eine "**Wahlkreisstimme**" für die Wahl einer oder eines Wahlkreisabgeordneten und eine "**Landesstimme**" für die Wahl einer Landesliste. Es besteht keine Verpflichtung, beide Stimmen abzugeben. Wird nur die Wahlkreisstimme oder nur die Landesstimme abgegeben, gilt die nicht abgegebene Stimme als ungültig. Die Verhältniswahl wird benutzt, um die Sitzzahl festzulegen, die auf die Parteien und Wählergruppen im Land insgesamt entfällt. Die Listen sind starr, die Wählerinnen und Wähler können die von den Parteien festgelegte Reihenfolge der Bewerberinnen und Bewerber nicht beeinflussen.

#### Wahlberechtigung und Wählbarkeit

Wahlberechtigt sind alle Deutschen, die am Wahltag das 18. Lebensjahr vollendet haben und seit mindestens drei Monaten vor dem Wahltag ihren Wohnsitz im Land Hessen haben. Wählbar ist jeder Wahlberechtigte, der am Wahltag 21 Jahre alt ist und seit mindestens einem Jahr seinen Wohnsitz oder dauernden Aufenthalt in Hessen hat.

#### Berechnung der Sitze

Die Berechnung wird nach dem Verfahren der mathematischen Proportion (Hare-Niemeyer) wie folgt vorgenommen: Zahl der zu vergebenden Sitze (110), multipliziert mit der Zahl der für die Landeslisten jeweils abgegebenen Zweitstimmen, dividiert durch die Gesamtzahl aller Zweitstimmen für die an der Sitzverteilung teilnehmenden Parteien und Wählergruppen.

Jede Partei oder Wählergruppe erhält zunächst so viele Sitze wie die Zahl vor dem Komma anzeigt. Sofern die Summe der ganzzahligen Anteile nicht die Gesamtzahl der Sitze ergibt, werden die restlichen Sitze in der Reihenfolge nach der Größe der verbleibenden Bruchteile hinter dem Komma verteilt.

Damit die Wählerinnen und Wähler auch gezielt einzelne Bewerberinnen und Bewerber aussuchen können, wird die Hälfte der Sitze durch relative Mehrheitswahl in den 55 Wahlkreisen vergeben. Gewählt ist, wer die meisten gültigen Wahlkreisstimmen erhalten hat. Mit der Wahlkreisstimme entscheiden die Wählerinnen und Wähler daher darüber, wer den Wahlkreis im Landtag vertreten soll.

Die von einer Partei oder Wählergruppe gewonnenen Direktmandate werden von der Gesamtzahl der Sitze abgezogen, die die Partei auf Grund der Verhältniswahl im Land gewonnen hat. Die verbleibenden Sitze werden nach der Reihenfolge auf der Landesliste vergeben, wobei gewählte Direktbewerber nicht erneut berücksichtigt werden.

#### Sperrklausel

Die kandidierenden Parteien erhalten Abgeordnetensitze im Verhältnis der im gesamten Land für sie abgegebenen Landesstimmen. Dabei werden nur diejenigen Parteien berücksichtigt, die mindestens 5 % der Stimmen erhalten haben (Sperrklausel). Die erhaltenen Landesstimmen entscheiden daher über den Wahlerfolg der Parteien.

#### Überhang- und Ausgleichsmandate

Ist die Zahl der Direktmandate einer Partei größer als die Zahl der ihr auf Grund der Verhältniswahl zustehenden Sitze, kommt es zu "Überhangmandaten" sowie zu "Ausgleichsmandaten" für die anderen Parteien.

## **Wahlprüfung**

Unregelmäßigkeiten im Wahlverfahren und strafbare oder gegen die guten Sitten verstoßende Handlungen, die das Wahlergebnis beeinflussen, machen die Landtagswahl ungültig, sofern sie für den Ausgang der Wahl erheblich sind, Artikel 78 Absatz 2 der Hessischen Verfassung. Die Gültigkeit der Wahl prüft das beim Hessischen Landtag gebildete Wahlprüfungsgericht von Amts wegen oder auf Einspruch. Einspruchsberechtigt ist jeder, der zum Hessischen Landtag wahlberechtigt ist. Der mit Gründen versehene Einspruch muss innerhalb eines Monats beim Hessischen Landtag, Schlossplatz 1 - 3, 65183 Wiesbaden, eingegangen sein; die Frist beginnt mit der amtlichen Bekanntmachung des Wahlergebnisses. Gegen die Entscheidung des Wahlprüfungsgerichts kann Wahlprüfungsbeschwerde beim Hessischen Staatsgerichtshof eingelegt werden. Die Einzelheiten der Wahlprüfung sind im Wahlprüfungsgesetz und in § 52 des Gesetzes über den Staatsgerichtshof geregelt.

### **Rechtsgrundlagen Wahlprüfung:**

Artikel 78 Absatz 2 der Hessischen Verfassung

Wahlprüfungsgesetz

§ 52 des Gesetzes über den Staatsgerichtshof

---

Quelle: <https://wahlen.hessen.de/land-hessen/landtagswahl-2018/wahlsystem>

**Bezeichnung der Wahlvorschläge zur Landtagswahl 2018  
— Reihenfolge gemäß § 27 Abs. 2 des Landtagswahlgesetzes —**

CDU	Christlich Demokratische Union Deutschlands
SPD	Sozialdemokratische Partei Deutschlands
GRÜNE	BÜNDNIS 90/DIE GRÜNEN
DIE LINKE	DIE LINKE
FDP	Freie Demokratische Partei
AfD	Alternative für Deutschland
PIRATEN	Piratenpartei Deutschland
FREIE WÄHLER	FREIE WÄHLER
NPD	Nationaldemokratische Partei Deutschlands
Die PARTEI	Partei für Arbeit, Rechtsstaat, Tierschutz, Elitenförderung und basisdemokratische Initiative
ÖDP	Ökologisch-Demokratische Partei
Graue Panther	Graue Panther - Graue Panther - (2013 = AGP)
BüSo	Bürgerrechtsbewegung Solidarität
AD-Demokraten	Allianz Deutscher Demokraten
Bündnis C	Bündnis C – Christen für Deutschland
BGE	Bündnis Grundeinkommen
DIE VIOLETTEN	Die Violetten
LKR	Liberal-Konservative Reformer
MENSCHLICHE WELT	Menschliche Welt
Die Humanisten	Partei der Humanisten
Gesundheitsforschung	Partei für Gesundheitsforschung
Tierschutzpartei	PARTEI MENSCH UMWELT TIERSCHUTZ
V-Partei <sup>3</sup>	V-Partei <sup>3</sup> - Partei für Veränderung, Vegetarier und Veganer

**Einzelbewerber** (Kreiswahlvorschläge von Parteien ohne Landesliste)

APPD	Anarchistische Pogo-Partei Deutschlands (im Wahlkreis 13; 2013 im WK 13 und 18)
ÖkoLinX Hessen	Ökologische Linke Hessen (2018 und 2013 im Wahlkreis 22)
DiB	DEMOKRATIE IN BEWEGUNG (im Wahlkreis 3)
NEV	Nichtparteigebundene Einwohner Vertreter (im Wahlkreis 44)

**Übrige Wahlvorschläge bei der Landtagswahl 2013 und Bundestagswahl 2017**

ADd	Aktive Demokratie direkt
AVIP	Autofahrer- und Volksinteressenpartei
DKP	Deutsche Kommunistische Partei
DM	Deutsche Mitte
REP	DIE REPUBLIKANER
LUPe	Lärmfolter-Umwelt-Politik-ehrlich
MLPD	Marxistisch-Leninistische Partei Deutschlands
PSG	Partei für Soziale Gleichheit, Sektion der Vierten Internationale

**Einzelbewerber** (Kreiswahlvorschläge von Parteien ohne Landesliste)

Demokratie erneuern	Demokratie erneuern (im Wahlkreis 3 und 4)
DIE RECHTE	DIE RECHTE (im Wahlkreis 42)

---

**Auszug § 27 Abs. 2 des Landtagswahlgesetzes**

Die Reihenfolge der Veröffentlichung der Landeslisten richtet sich nach der Zahl der Landesstimmen, die sie bei der letzten Landtagswahl erreicht haben. Die übrigen Landeslisten schließen sich in alphabetischer Reihenfolge der Namen der Parteien oder Wählergruppen an. Die Reihenfolge der Kreiswahlvorschläge richtet sich nach der Reihenfolge der entsprechenden Landeslisten, die übrigen Kreiswahlvorschläge schließen sich in alphabetischer Reihenfolge der Namen der Parteien oder Wählergruppen sowie der Kennworte an.



# Landtagswahl 2018 (vorläufiges Ergebnis)

## Wahlkreisstimmenmehrheit in den hessischen Wahlkreisen

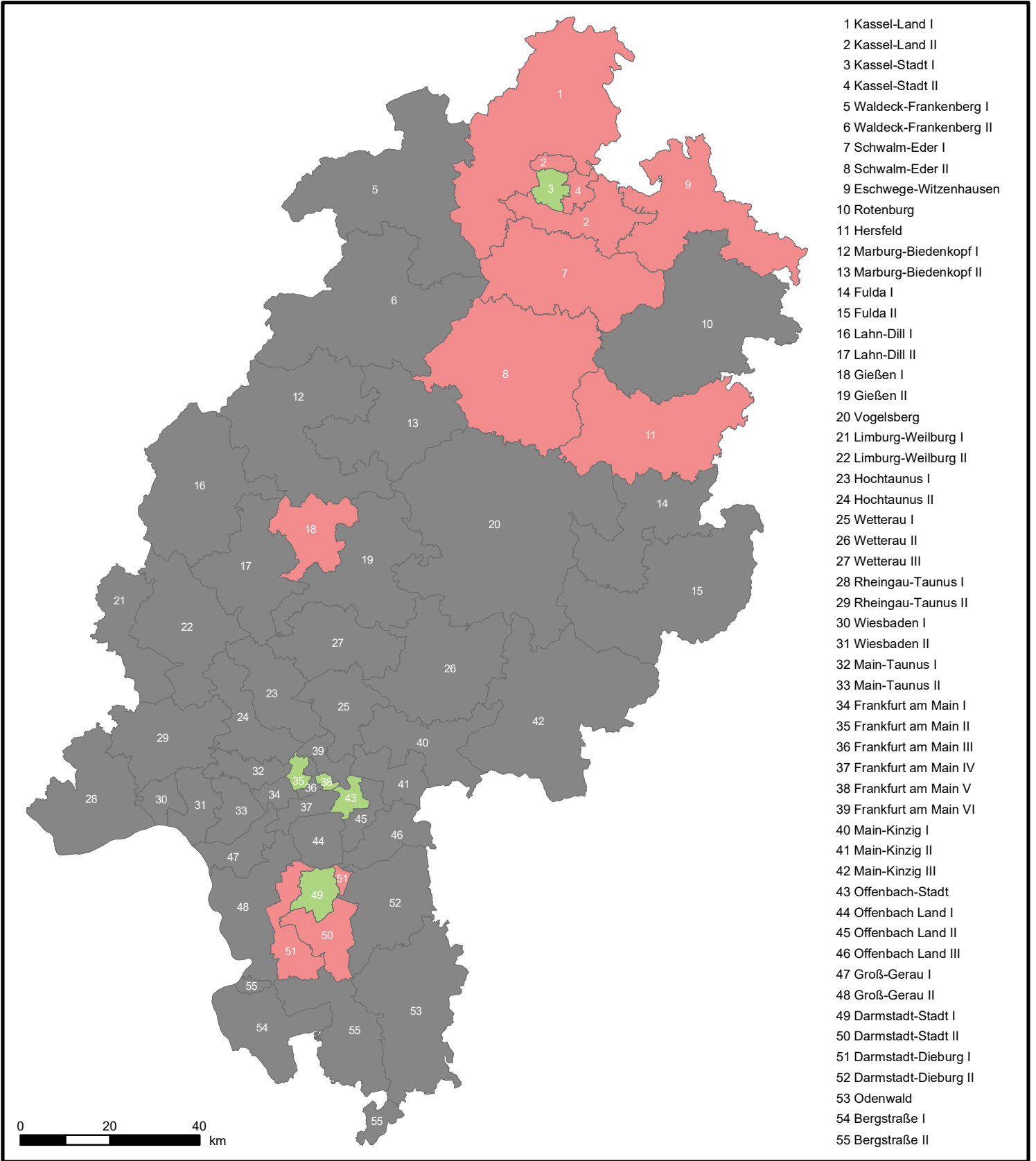

### Wahlkreiseinteilung zur Landtagswahl 2018

Wahlkreise		Gebiet des Wahlkreises
Nr.	Bezeichnung	
1	Kassel-Land I	umfaßt folgende Städte und Gemeinden des Landkreises Kassel: Bad Emstal, Bad Karlshafen, Breuna, Calden, Espenau, Fuldatal, Grebenstein, Habichtswald, Hofgeismar, Immenhausen, Liebenau, Naumburg, Oberweser, Reinhardshagen, Trendelburg, Wahlsburg, Wolfhagen, Zierenberg sowie den Gutsbezirk Reinhardswald
2	Kassel-Land II	umfaßt folgende Städte und Gemeinden des Landkreises Kassel: Ahnatal, Baunatal, Fuldaabrück, Helsa, Kaufungen, Lohfelden, Niestetal, Schauenburg, Söhrewald, Vellmar
3	Kassel-Stadt I	umfaßt folgende Ortsbezirke der kreisfreien Stadt Kassel: 3 West, 4 Wehlheiden, 5 Bad Wilhelmshöhe, 6 Brasselsberg, 7 Süsterfeld/Helleböhn, 8 Herleshausen, 9 Kirchditmold, 20 Oberwehren, 21 Nordshausen, 22 Jungfernkopf
4	Kassel-Stadt II	umfaßt folgende Ortsbezirke der kreisfreien Stadt Kassel: 1 Mitte, 2 Südstadt, 10 Rothenditmold, 11 Nord (Holland), 12 Philippinenhof-Warteberg, 13 Fasanenhof, 14 Wesertor, 15 Wolfsanger/Hasenhecke, 16 Bettenhausen, 17 Forstfeld, 18 Waldau, 19 Niederwehren, 23 Unterneustadt
5	Waldeck-Frankenberg I	umfaßt folgende Städte und Gemeinden des Landkreises Waldeck-Frankenberg: Bad Arolsen, Diemelsee, Diemelstadt, Edertal, Korbach, Twistetal, Volkmarsen, Waldeck, Willingen (Upland)
6	Waldeck-Frankenberg II	umfaßt folgende Städte und Gemeinden des Landkreises Waldeck-Frankenberg: Allendorf (Eder), Bad Wildungen, Battenberg (Eder), Bromskirchen, Burgwald, Frankenau, Frankenberg (Eder), Gemünden (Wohra), Haina (Kloster), Hatzfeld (Eder), Lichtenfels, Rosenthal, Vöhl
7	Schwalm-Eder I	umfaßt folgende Städte und Gemeinden des Schwalm-Eder-Kreises: Edermünde, Felsberg, Fritzlar, Gudensberg, Guxhagen, Körle, Malsfeld, Melsungen, Morschen, Niederstein, Spangenberg, Wabern
8	Schwalm-Eder II	umfaßt folgende Städte und Gemeinden des Schwalm-Eder-Kreises: Bad Zwesten, Borken (Hessen), Frielendorf, Gilserberg, Homberg (Efze), Jesberg, Knüllwald, Neuental, Neukirchen, Oberaula, Ottrau, Schrecksbach, Schwalmstadt, Schwarzenborn, Willingshausen
9	Eschwege-Witzenhausen	umfaßt folgende Städte und Gemeinden des Werra-Meißner-Kreises: Bad Sooden-Allendorf, Berkatal, Eschwege, Großalmerode, Hessisch Lichtenau, Meinhard, Neu-Eichenberg, Wanfried, Witzenhausen sowie die Gemeinde Nieste des Landkreises Kassel und den Gutsbezirk Kaufunger Wald
10	Rotenburg	umfaßt folgende Städte und Gemeinden des Werra-Meißner-Kreises: Herleshausen, Meißner, Ringgau, Sontra, Waldkappel, Wehretal, Weißenborn sowie folgende Städte und Gemeinden des Landkreises Hersfeld-Rotenburg: Alheim, Bebra, Cornberg, Ludwigsau, Nentershausen, Ronshausen, Rotenburg a. d. Fulda, Wildeck
11	Hersfeld	umfaßt folgende Städte und Gemeinden des Landkreises Hersfeld-Rotenburg: Bad Hersfeld, Breitenbach a. Herzberg, Friedewald, Hauneck, Haunetal, Heringen (Werra), Hohenroda, Kirchheim, Neuenstein, Niederaula, Philippsthal (Werra), Schenkklengsfeld sowie die Gemeinde Eiterfeld des Landkreises Fulda
12	Marburg-Biedenkopf I	umfaßt folgende Städte und Gemeinden des Landkreises Marburg-Biedenkopf: Angelburg, Bad Endbach, Biedenkopf, Breidenbach, Cölbe, Dautphetal, Ebsdorfergrund, Fronhausen, Gladenbach, Lahntal, Lohra, Münchhausen, Steffenberg, Weimar, Wetter (Hessen)
13	Marburg-Biedenkopf II	umfaßt folgende Städte und Gemeinden des Landkreises Marburg-Biedenkopf: Amöneburg, Kirchhain, Marburg, Neustadt (Hessen), Rauschenberg, Stadtallendorf, Wohratal
14	Fulda I	umfaßt folgende Städte und Gemeinden des Landkreises Fulda: Bad Salzschlirf, Burghaun, Fulda, Großenlüder, Hünfeld, Nüsttal, Rasdorf
15	Fulda II	umfaßt folgende Städte und Gemeinden des Landkreises Fulda: Dipperz, Ebersburg, Ehrenberg (Rhön), Eichenzell, Flieden, Gersfeld (Rhön), Hilders, Hofbieber, Hosenfeld, Kalbach, Künzell, Neuhof, Petersberg, Poppenhausen (Wasserkuppe), Tann (Rhön)
16	Lahn-Dill I	umfaßt folgende Städte und Gemeinden des Lahn-Dill-Kreises: Bischoffen, Breitscheid, Dietzhölztal, Dillenburg, Driedorf, Ehringshausen, Eschenburg, Greifenstein, Haiger, Herborn, Mittenaar, Siegbach, Sinn

### Wahlkreiseinteilung zur Landtagswahl 2018

Wahlkreise		Gebiet des Wahlkreises
Nr.	Bezeichnung	
17	Lahn-Dill II	umfaßt folgende Städte und Gemeinden des Lahn-Dill-Kreises: Aßlar, Braunfels, Hohenahr, Hüttenberg, Lahнау, Leun, Schöffengrund, Solms, Waldsolms, Wetzlar
18	Gießen I	umfaßt folgende Städte und Gemeinden des Landkreises Gießen: Biebertal, Gießen, Heuchelheim, Lollar, Staufenberg, Wettenberg
19	Gießen II	umfaßt folgende Städte und Gemeinden des Landkreises Gießen: Allendorf (Lumda), Buseck, Fernwald, Grünberg, Hungen, Langgöns, Lich, Linden, Pohlheim, Rabenau, Reiskirchen
20	Vogelsberg	umfaßt den Vogelsbergkreis sowie die Stadt Laubach des Landkreises Gießen
21	Limburg-Weilburg I	umfaßt folgende Städte und Gemeinden des Landkreises Limburg-Weilburg: Brechen, Dornburg, Elbtal, Elz, Hadamar, Hünfelden, Limburg a. d. Lahn, Waldbrunn (Westerwald)
22	Limburg-Weilburg II	umfaßt folgende Städte und Gemeinden des Landkreises Limburg-Weilburg: Beselich, Bad Camberg, Löhnberg, Mengerskirchen, Merenberg, Runkel, Selters (Taunus), Villmar, Weilburg, Weilmünster, Weinbach
23	Hochtaunus I	umfaßt folgende Städte und Gemeinden des Hochtaunuskreises: Bad Homburg v. d. Höhe, Friedrichsdorf, Grävenwiesbach, Neu-Anspach, Usingen, Wehrheim
24	Hochtaunus II	umfaßt folgende Städte und Gemeinden des Hochtaunuskreises: Glashütten, Königstein im Taunus, Kronberg im Taunus, Oberursel (Taunus), Schmitten, Steinbach (Taunus), Weilrod
25	Wetterau I	umfaßt folgende Städte und Gemeinden des Wetteraukreises: Bad Vilbel, Friedberg (Hessen), Karben, Niddatal, Rosbach v. d. Höhe, Wöllstadt
26	Wetterau II	umfaßt folgende Städte und Gemeinden des Wetteraukreises: Altenstadt, Büdingen, Florstadt, Gedern, Glauburg, Hirzenhain, Kefenrod, Limeshain, Nidda, Ortenberg, Ranstadt
27	Wetterau III	umfaßt folgende Städte und Gemeinden des Wetteraukreises: Bad Nauheim, Butzbach, Echzell, Münzenberg, Ober-Mörlen, Reichelsheim (Wetterau), Rockenberg, Wölfersheim
28	Rheingau-Taunus I	umfaßt folgende Städte und Gemeinden des Rheingau-Taunus-Kreises: Bad Schwalbach, Eltville am Rhein, Geisenheim, Heidenrod, Kiedrich, Lorch, Oestrich-Winkel, Rüdesheim am Rhein, Schlangenbad, Walluf
29	Rheingau-Taunus II	umfaßt folgende Städte und Gemeinden des Rheingau-Taunus-Kreises: Aarbergen, Hohenstein, Hünstetten, Idstein, Niedernhausen, Taunusstein, Waldems
30	Wiesbaden I	umfaßt folgende Ortsbezirke der kreisfreien Stadt Wiesbaden: Mitte von Alt-Wiesbaden, Nordost von Alt-Wiesbaden, Südost von Alt-Wiesbaden, Rheingauviertel/Hollerborn, Westend/Bleichstraße von Alt-Wiesbaden, Dotzheim, Frauenstein, Klarenthal, Schierstein
31	Wiesbaden II	umfaßt folgende Ortsbezirke der kreisfreien Stadt Wiesbaden: Amöneburg, Auringen, Biebrich, Bierstadt, Breckenheim, Delkenheim, Erbenheim, Heßloch, Igstadt, Kastel, Kloppenheim, Kostheim, Medenbach, Naurod, Nordenstadt, Rambach, Sonnenberg
32	Main-Taunus I	umfaßt folgende Städte und Gemeinden des Main-Taunus-Kreises: Bad Soden am Taunus, Eppstein, Eschborn, Kelkheim (Taunus), Liederbach am Taunus, Schwalbach am Taunus, Sulzbach (Taunus)
33	Main-Taunus II	umfaßt folgende Städte und Gemeinden des Main-Taunus-Kreises: Flörsheim am Main, Hattersheim am Main, Hochheim am Main, Hofheim am Taunus, Kriftel
34	Frankfurt am Main I	umfaßt folgende Ortsteile der kreisfreien Stadt Frankfurt am Main: Griesheim, Höchst, Nied, Sindlingen, Sossenheim, Unterliederbach, Zeilsheim sowie den Stadtbezirk 531 des Ortsteils Schwanheim

### Wahlkreiseinteilung zur Landtagswahl 2018

Wahlkreise		Gebiet des Wahlkreises
Nr.	Bezeichnung	
35	Frankfurt am Main II	umfaßt folgende Ortsteile der kreisfreien Stadt Frankfurt am Main: Bockenheim, Hausen, Heddernheim, Niederursel, Praunheim, Rödelheim
36	Frankfurt am Main III	umfaßt folgende Ortsteile der kreisfreien Stadt Frankfurt am Main: Altstadt, Bahnhofsviertel, Dornbusch, Eschersheim, Gallus, Ginnheim, Gutleutviertel, Innenstadt, Westend-Nord, Westend-Süd,
37	Frankfurt am Main IV	umfaßt folgende Ortsteile der kreisfreien Stadt Frankfurt am Main: Flughafen, Niederrad, Oberrad, Sachsenhausen-Nord, Sachsenhausen-Süd sowie die Stadtbezirke 532 und 533 des Ortsteils Schwanheim
38	Frankfurt am Main V	umfaßt folgende Ortsteile der kreisfreien Stadt Frankfurt am Main: Bornheim, Nordend-Ost, Nordend-West, Ostend
39	Frankfurt am Main VI	umfaßt folgende Ortsteile der kreisfreien Stadt Frankfurt am Main: Bergen-Enkheim, Berkersheim, Bonames, Eckenheim, Fechenheim, Frankfurter Berg, Harheim, Kalbach-Riedberg, Nieder-Erlenbach, Nieder-Eschbach, Preungesheim, Riederwald, Seckbach
40	Main-Kinzig I	umfaßt folgende Städte und Gemeinden des Main-Kinzig-Kreises: Bruchköbel, Freigericht, Gründau, Hammersbach, Hasselroth, Langenselbold, Neuberg, Nidderau, Rodenbach, Ronneburg, Schöneck
41	Main-Kinzig II	umfaßt folgende Städte und Gemeinden des Main-Kinzig-Kreises: Erlensee, Großkrotzenburg, Hanau, Maintal, Niederdorfelden
42	Main-Kinzig III	umfaßt folgende Städte und Gemeinden des Main-Kinzig-Kreises: Bad Orb, Bad Soden-Salmünster, Biebergемünd, Birstein, Brachtal, Flörsbachtal, Gelnhausen, Jossgrund, Linsengericht, Schlüchtern, Sinnatal, Steinau an der Straße, Wächtersbach sowie den Gutsbezirk Spessart
43	Offenbach-Stadt	umfaßt die kreisfreie Stadt Offenbach am Main
44	Offenbach Land I	umfaßt folgende Städte und Gemeinden des Landkreises Offenbach: Dreieich, Egelsbach, Langen, Neu-Isenburg
45	Offenbach Land II	umfaßt folgende Städte und Gemeinden des Landkreises Offenbach: Dietzenbach, Heusenstamm, Mühlheim am Main, Obertshausen
46	Offenbach Land III	umfaßt folgende Städte und Gemeinden des Landkreises Offenbach: Hainburg, Mainhausen, Rodgau, Rödermark, Seligenstadt
47	Groß-Gerau I	umfaßt folgende Städte und Gemeinden des Landkreises Groß-Gerau: Bischofsheim, Ginsheim-Gustavsburg, Kelsterbach, Nauheim, Raunheim, Rüsselsheim am Main
48	Groß-Gerau II	umfaßt folgende Städte und Gemeinden des Landkreises Groß-Gerau: Biebesheim am Rhein, Büttelborn, Gernsheim, Groß-Gerau, Mörfelden-Walldorf, Riedstadt, Stockstadt am Rhein, Trebur
49	Darmstadt-Stadt I	umfaßt die statistischen Bezirke 110 bis 340, 610 bis 640, 810, 820, 910 und 920 der kreisfreien Stadt Darmstadt
50	Darmstadt-Stadt II	umfaßt die statistischen Bezirke 410 bis 540 und 710 bis 750 der kreisfreien Stadt Darmstadt sowie folgende Städte und Gemeinden des Landkreises Darmstadt-Dieburg: Modautal, Mühlthal, Ober-Ramstadt, Roßdorf
51	Darmstadt-Dieburg I	umfaßt folgende Städte und Gemeinden des Landkreises Darmstadt-Dieburg: Alsbach-Hähnlein, Bickenbach, Erzhausen, Griesheim, Messel, Pfungstadt, Seeheim-Jugenheim, Weiterstadt
52	Darmstadt-Dieburg II	umfaßt folgende Städte und Gemeinden des Landkreises Darmstadt-Dieburg: Babenhausen, Dieburg, Eppertshausen, Fischbachtal, Groß-Bieberau, Groß-Umstadt, Groß-Zimmern, Münster (Hessen), Otzberg, Reinheim, Schaafheim

### Wahlkreiseinteilung zur Landtagswahl 2018

Wahlkreise		Gebiet des Wahlkreises
Nr.	Bezeichnung	
53	Odenwald	umfaßt den Odenwaldkreis
54	Bergstraße I	umfaßt folgende Städte und Gemeinden des Landkreises Bergstraße: Biblis, Bürstadt, Einhausen, Heppenheim (Bergstraße), Lampertheim, Lorsch, Viernheim
55	Bergstraße II	umfaßt folgende Städte und Gemeinden des Landkreises Bergstraße: Abtsteinach, Bensheim, Birkenau, Fürth, Gorxheimertal, Grasellenbach, Groß-Rohrheim, Hirschhorn (Neckar), Lautertal (Odenwald), Lindenfels, Mörlenbach, Neckarsteinach, Rimbach, Wald-Michelbach, Zwingenberg

### 1. Vorläufige Ergebnisse der Landtagswahl 2018 mit Vergleichsergebnissen früherer Wahlen in Hessen

Art der Angabe	Landtagswahl 2018				Landtagswahl 2013				Bundestagswahl 2017 (Zweitstimmen)	
	Wahlkreisstimmen		Landesstimmen		Wahlkreisstimmen		Landesstimmen		Anzahl	%
	Anzahl	%	Anzahl	%	Anzahl	%	Anzahl	%		
Wahlberechtigte	4 371 842	—	4 371 842	—	4 392 213	—	4 392 213	—	4 408 986	—
Wähler / Wahlbeteiligung	2 941 473	67,3	2 941 473	67,3	3 216 206	73,2	3 216 206	73,2	3 395 441	77,0
Ungültige Stimmen	70 060	2,4	62 171	2,1	103 610	3,2	85 425	2,7	46 541	1,4
Gültige Stimmen	2 871 413	97,6	2 879 302	97,9	3 112 596	96,8	3 130 781	97,3	3 348 900	98,6
davon entfielen auf										
CDU	842 706	29,3	776 254	27,0	1 329 746	42,7	1 199 633	38,3	1 033 200	30,9
SPD	670 136	23,3	570 166	19,8	1 092 125	35,1	961 896	30,7	788 427	23,5
GRÜNE	517 654	18,0	570 260	19,8	289 830	9,3	348 661	11,1	323 736	9,7
DIE LINKE	164 594	5,7	181 263	6,3	160 531	5,2	161 488	5,2	271 158	8,1
FDP	205 105	7,1	215 642	7,5	93 098	3,0	157 451	5,0	386 742	11,5
AfD	361 898	12,6	378 376	13,1	42 721	1,4	126 906	4,1	398 712	11,9
PIRATEN	3 837	0,1	11 907	0,4	62 986	2,0	60 159	1,9	14 448	0,4
FREIE WÄHLER	88 068	3,1	85 136	3,0	35 136	1,1	38 433	1,2	28 507	0,9
NPD	x	x	6 190	0,2	x	x	33 433	1,1	11 904	0,4
Die PARTEI	11 988	0,4	18 309	0,6	1 786	0,1	15 109	0,5	30 500	0,9
ÖDP	3 227	0,1	7 520	0,3	x	x	4 024	0,1	6 042	0,2
Graue Panther	x	x	4 858	0,2	606	0,0	2 546	0,1	x	x
BüSo	x	x	425	0,0	261	0,0	1 422	0,0	721	0,0
AD-Demokraten	x	x	2 971	0,1	x	x	x	x	x	x
Bündnis C	x	x	3 784	0,1	x	x	x	x	x	x
BGE	x	x	3 017	0,1	x	x	x	x	6 320	0,2
DIE VIOLETTEN	372	0,0	2 410	0,1	x	x	x	x	x	x
LKR	139	0,0	1 337	0,0	x	x	x	x	x	x
MENSCHLICHE WELT	72	0,0	1 604	0,1	x	x	x	x	x	x
Die Humanisten	x	x	2 649	0,1	x	x	x	x	x	x
Gesundheitsforschung	x	x	3 573	0,1	x	x	x	x	x	x
Tierschutzpartei	471	0,0	28 090	1,0	x	x	x	x	34 079	1,0
V-Partei³	151	0,0	3 561	0,1	x	x	x	x	5 246	0,2
APPD	94	0,0	x	x	306	0,0	x	x	x	x
ÖkoLinX Hessen	46	0,0	x	x	34	0,0	x	x	x	x
DiB	167	0,0	x	x	x	x	x	x	x	x
NEV	688	0,0	x	x	x	x	x	x	x	x
REP	x	x	x	x	1 930	0,1	9 360	0,3	x	x
ADd	x	x	x	x	x	x	4 498	0,1	x	x
AVIP	x	x	x	x	x	x	2 453	0,1	x	x
LUPe	x	x	x	x	751	0,0	1 998	0,1	x	x
PSG	x	x	x	x	62	0,0	1 311	0,0	x	x
Demokratie erneuern	x	x	x	x	387	0,0	x	x	x	x
DIE RECHTE	x	x	x	x	300	0,0	x	x	x	x
DM	x	x	x	x	x	x	x	x	6 393	0,2
MLPD	x	x	x	x	x	x	x	x	1 627	0,0
DKP	x	x	x	x	x	x	x	x	1 138	0,0

**Vorläufige Ergebnisse der Landtagswahl 2018  
mit Vergleichsergebnissen der Landtagswahl 2013 in Hessen**

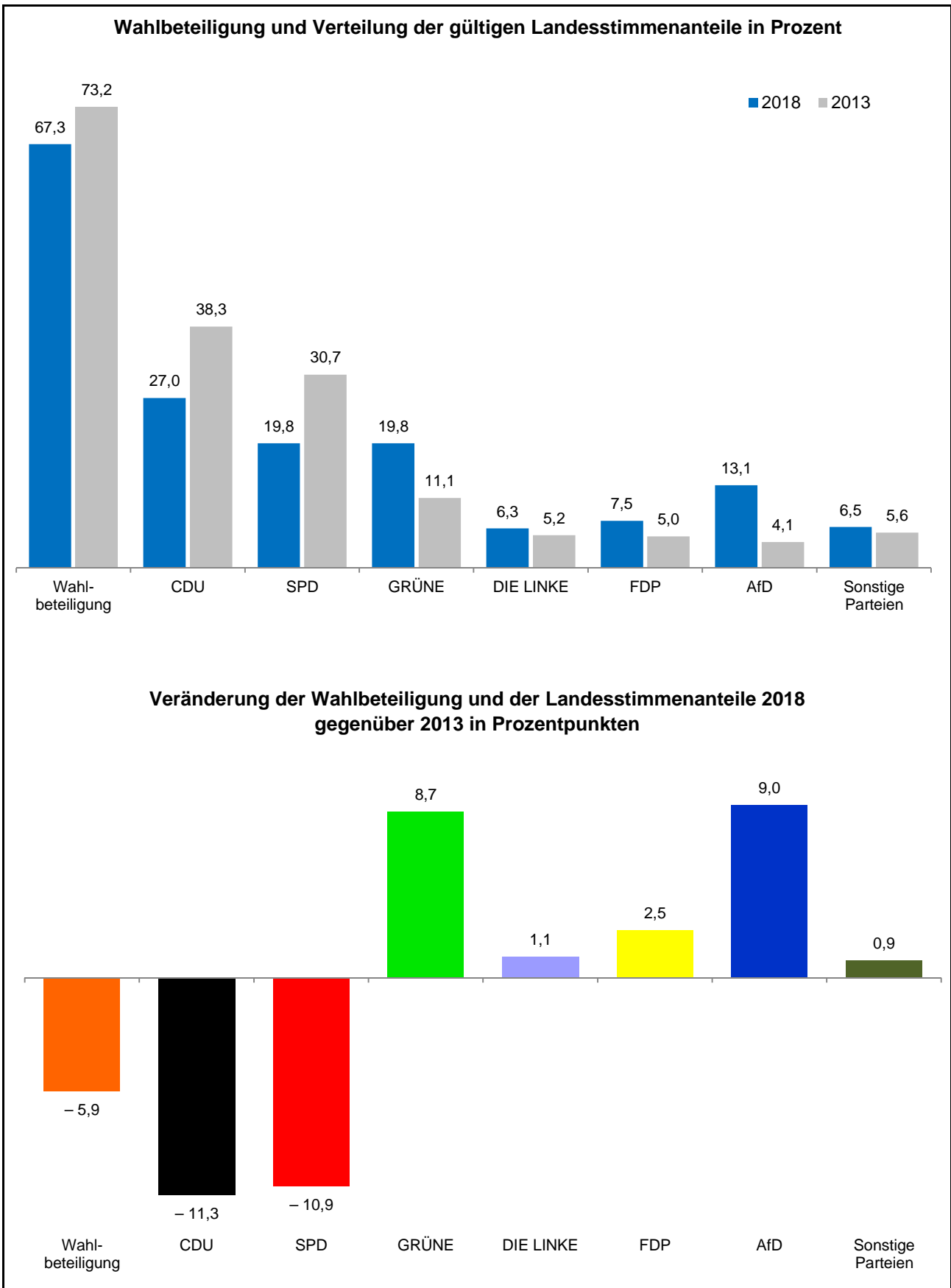

## 2. Vorläufige Sitzverteilung bei der Landtagswahl 2018 und Sitzverteilung 2013 in Hessen

Partei	2018			2013		
	Sitze insgesamt	davon über		Sitze insgesamt	davon über	
		Kreiswahlvorschläge	Landesliste		Kreiswahlvorschläge	Landesliste
CDU	40	40	—	47	41	6
SPD	29	10	19	37	14	23
GRÜNE	29	5	24	14	—	14
DIE LINKE	9	—	9	6	—	6
FDP	11	—	11	6	—	6
AfD	19	—	19	—	—	—
Insgesamt	137	55	82	110	55	55

## 3. Wahlbeteiligung und Stimmenanteile<sup>1)</sup> der Parteien bei den Landtagswahlen in Hessen seit 1958 in Prozent

Partei	1958	1962	1966	1970	1974	1978	1982	1983	1987	1991	1995	1999	2003	2008	2009	2013	2018 <sup>2)</sup>
Wahlbeteiligung	82,3	77,7	81,0	82,8	84,8	87,7	86,4	83,5	80,3	70,8	66,3	66,4	64,6	64,3	61,0	73,2	67,3
CDU	32,0	28,8	26,4	39,7	47,3	46,0	45,6	39,4	42,1	40,2	39,2	43,4	48,8	36,8	37,2	38,3	27,0
SPD	46,9	50,8	51,0	45,9	43,2	44,3	42,8	46,2	40,2	40,8	38,0	39,4	29,1	36,7	23,7	30,7	19,8
GRÜNE	—	—	—	—	—	2,0 <sup>3)</sup>	8,0	5,9	9,4	8,8	11,2	7,2	10,1	7,5	13,7	11,1	19,8
DIE LINKE	—	—	—	—	—	—	—	—	—	—	—	—	—	5,1	5,4	5,2	6,3
FDP	9,5	11,4	10,4	10,1	7,4	6,6	3,1	7,6	7,8	7,4	7,4	5,1	7,9	9,4	16,2	5,0	7,5
AfD	—	—	—	—	—	—	—	—	—	—	—	—	—	—	—	4,1	13,1
Sonstige	11,6 <sup>4)</sup>	8,9 <sup>4)</sup>	12,2 <sup>4)</sup>	4,3	2,1	1,1	0,4	0,8	0,5	2,7	4,2	4,9	4,1	4,4	3,8	5,6	6,5

1) Ab 1991 Landesstimmenanteile. — 2) Vorläufiges Ergebnis. — 3) GAZ, GLH und GLU. — 4) Darunter für weitere im Landtag vertretene Parteien: GB/BHE 1958: 7,4 %, GDP/BHE 1962: 6,3 % sowie NPD 1966: 7,9 %.

## 4. Abgeordnete im Hessischen Landtag seit 1958

Partei	1958	1962	1966	1970	1974	1978	1982	1983	1987	1991	1995	1999	2003	2008	2009	2013	2018 <sup>1)</sup>
CDU	32	28	26	46	53	53	52	44	47	46	45	50	56	42	46	47	40
SPD	48	51	52	53	49	50	49	51	44	46	44	46	33	42	29	37	29
GRÜNE	—	—	—	—	—	—	9	7	10	10	13	8	12	9	17	14	29
DIE LINKE	—	—	—	—	—	—	—	—	—	—	—	—	—	6	6	6	9
FDP	9	11	10	11	8	7	—	8	9	8	8	6	9	11	20	6	11
AfD	—	—	—	—	—	—	—	—	—	—	—	—	—	—	—	—	19
Sonstige <sup>2)</sup>	7	6	8	—	—	—	—	—	—	—	—	—	—	—	—	—	—
Insgesamt	96	96	96	110	110	110	110	110	110	110	110	110	110	110	118	110	137

1) Vorläufige Sitzverteilung. — 2) 1958: GB/BHE, 1962: GDP/BHE, 1966: NPD.



**Landesstimmenanteile der Parteien bei den Landtagswahlen in Hessen seit 1958**

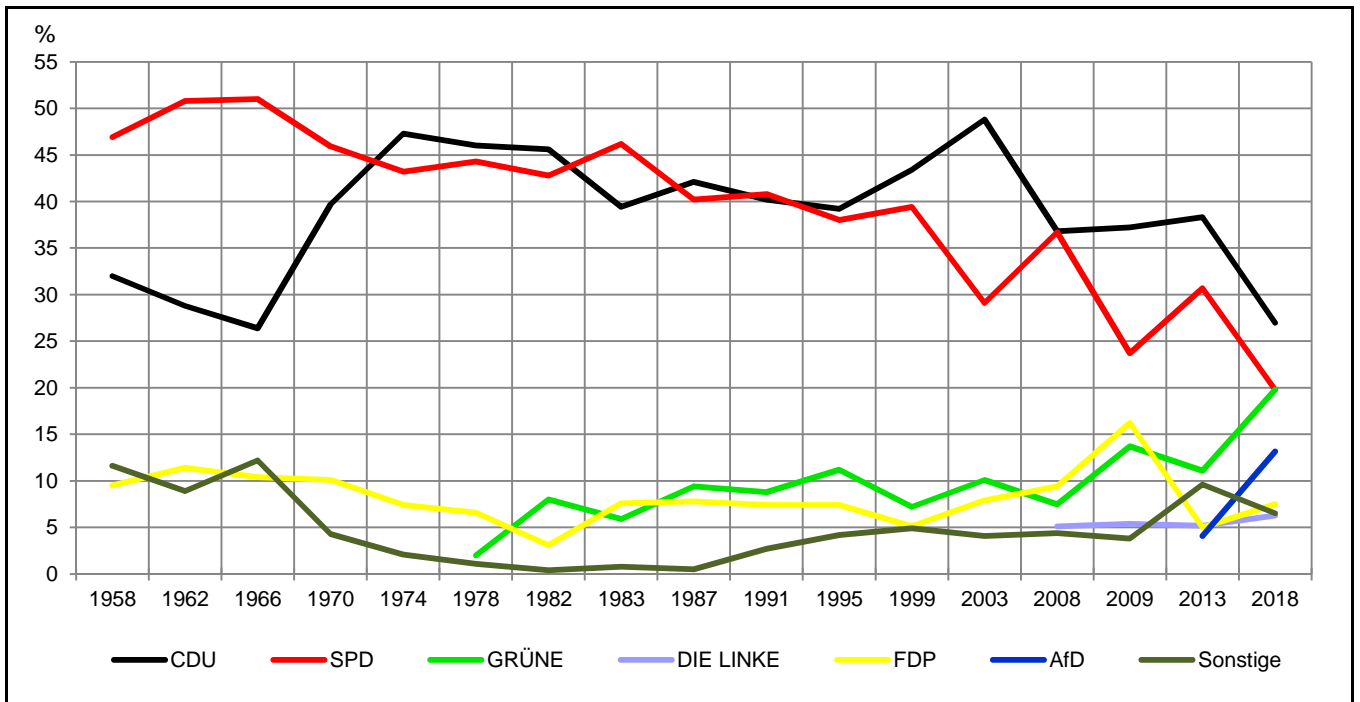

**Gewinne und Verluste der Parteien bei der Landtagswahl 2018 (vorläufige Ergebnisse) gegenüber der Landtagswahl 2013 in Hessen in Prozentpunkten**

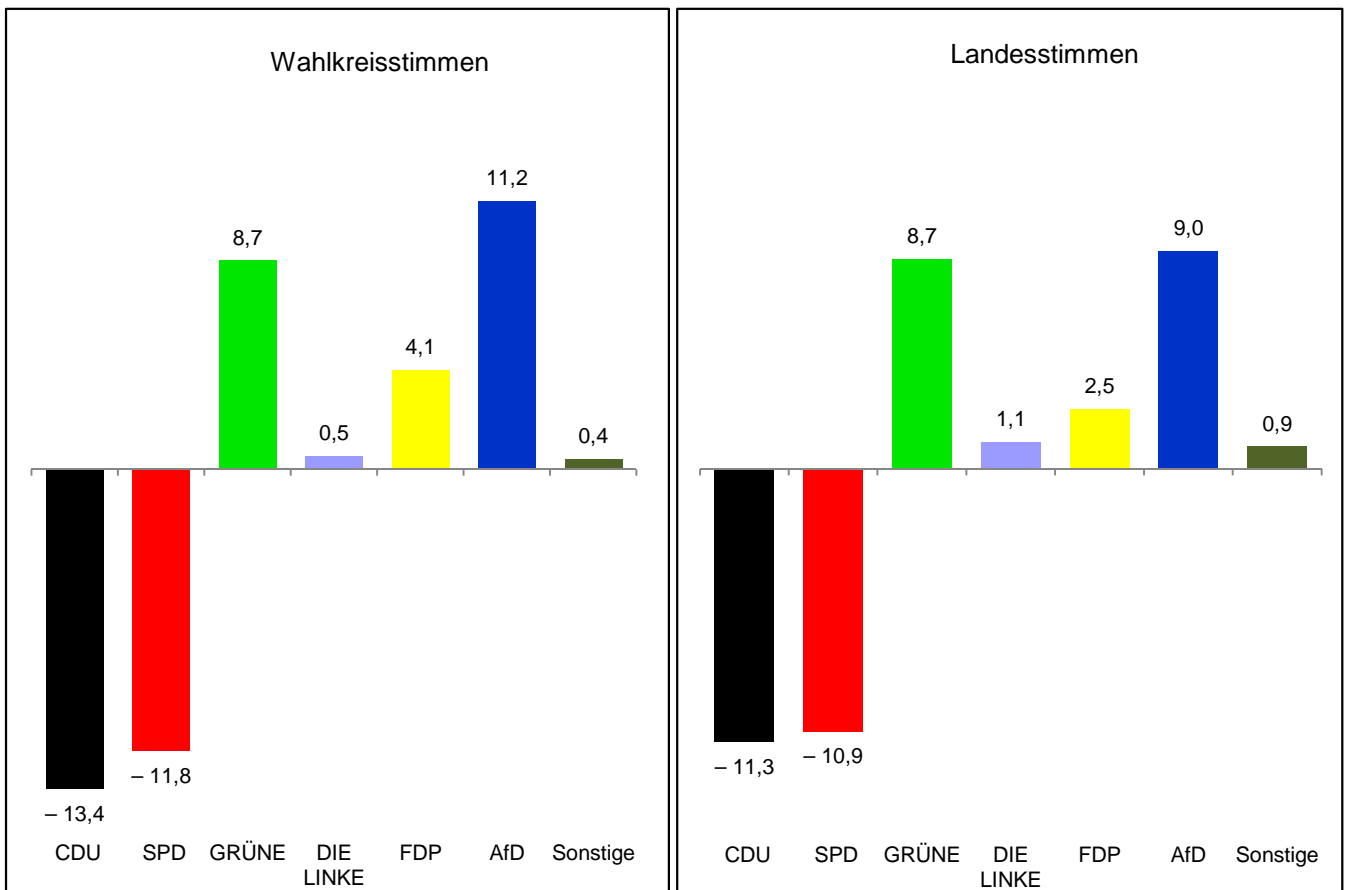

## 5. Wahlergebnisse in Hessen seit 2009

Art der Angabe	Landtagswahl 2009 (Landesstimmen)	Europawahl 2009	Bundestagswahl 2009 (Zweitstimmen)	Kommunalwahlen 2011 <sup>1)</sup> (gewichtet)	Landtagswahl 2013 (Landesstimmen)	Bundestagswahl 2013 (Zweitstimmen)	Europawahl 2014	Kommunalwahlen 2016 <sup>1)</sup> (gewichtet)	Bundestagswahl 2017 (Zweitstimmen)	Landtagswahl 2018 <sup>2)</sup> (Landesstimmen)
Grundzahlen in 1000										
Wahlberechtigte	4 375,3	4 402,8	4 398,9	4 594,2	4 392,2	4 413,3	4 423,0	4 737,9	4 409,0	4 371,8
Wähler	2 670,4	1 669,8	3 244,6	2 190,4	3 216,2	3 230,5	1 867,9	2 275,0	3 395,4	2 941,5
Ungültige Stimmen	78,5	30,7	67,1	120,5	85,4	82,4	24,3	107,1	46,5	62,2
Gültige Stimmen	2 591,9	1 639,1	3 177,6	2 069,9	3 130,8	3 148,1	1 843,6	2 167,9	3 348,9	2 879,3
davon entfielen auf										
CDU	963,8	596,9	1 022,8	697,0	1 199,6	1 233,0	564,3	626,1	1 033,2	776,3
SPD	614,6	400,6	812,7	652,7	961,9	906,9	558,5	618,7	788,4	570,2
GRÜNE	356,0	246,5	381,9	379,3	348,7	313,1	238,7	244,3	323,7	570,3
DIE LINKE	139,1	63,4	271,5	56,9	161,5	188,7	103,6	75,4	271,2	181,3
FDP	420,4	207,3	527,4	80,5	157,5	175,1	74,8	139,1	386,7	215,6
AfD	x	x	x	x	126,9	176,3	168,5	257,3	398,7	378,4
PIRATEN	13,8	14,8	66,7	25,9	60,2	64,7	27,8	15,0	14,4	11,9
FREIE WÄHLER	42,2	11,8	x	x	38,4	24,9	16,1	13,8	28,5	85,1
NPD	22,2	x	35,9	8,5	33,4	34,1	13,9	6,0	11,9	6,2
Die PARTEI	x	x	x	0,3	15,1	15,0	12,3	2,9	30,5	18,3
REP	15,7	20,2	19,2	14,3	9,4	8,4	7,7	3,9	x	x
ÖDP	x	2,7	x	x	4,0	x	6,2	x	6,0	7,5
BüSo	4,1	0,6	3,7	0,1	1,4	1,5	0,5	x	0,7	0,4
MLPD	x	x	1,1	x	x	1,1	0,7	x	1,6	x
Tierschutzpartei	x	14,1	31,9	2,4	x	x	21,9	x	34,1	28,1
PBC	x	4,4	x	x	x	x	3,8	x	x	x
Sonstige	x	55,8	2,5	152,1	12,8	5,2	24,3	165,1	19,1	29,8
Verhältniszahlen (%)										
Wahlbeteiligung	61,0	37,9	73,8	47,7	73,2	73,2	42,2	48,0	77,0	67,3
Ungültige Stimmen	2,9	1,8	2,1	5,5	2,7	2,6	1,3	4,7	1,4	2,1
Von 100 gültigen Stimmen										
entfielen auf										
CDU	37,2	36,4	32,2	33,7	38,3	39,2	30,6	28,9	30,9	27,0
SPD	23,7	24,4	25,6	31,5	30,7	28,8	30,3	28,5	23,5	19,8
GRÜNE	13,7	15,0	12,0	18,3	11,1	9,9	12,9	11,3	9,7	19,8
DIE LINKE	5,4	3,9	8,5	2,7	5,2	6,0	5,6	3,5	8,1	6,3
FDP	16,2	12,6	16,6	3,9	5,0	5,6	4,1	6,4	11,5	7,5
AfD	x	x	x	x	4,1	5,6	9,1	11,9	11,9	13,1
PIRATEN	0,5	0,9	2,1	1,3	1,9	2,1	1,5	0,7	0,4	0,4
FREIE WÄHLER	1,6	0,7	x	x	1,2	0,8	0,9	0,6	0,9	3,0
NPD	0,9	x	1,1	0,4	1,1	1,1	0,8	0,3	0,4	0,2
Die PARTEI	x	x	x	0,0	0,5	0,5	0,7	0,1	0,9	0,6
REP	0,6	1,2	0,6	0,7	0,3	0,3	0,4	0,2	x	x
ÖDP	x	0,2	x	x	0,1	x	0,3	x	0,2	0,3
BüSo	0,2	0,0	0,1	0,0	0,0	0,0	0,0	x	0,0	0,0
MLPD	x	x	0,0	x	x	0,0	0,0	x	0,0	x
Tierschutzpartei	x	0,9	1,0	0,1	x	x	1,2	x	1,0	1,0
PBC	x	0,3	x	x	x	x	0,2	x	x	x
Sonstige	x	3,4	0,1	7,3	0,4	0,2	1,3	7,6	0,6	1,0

1) Stadtverordnetenwahlen in den kreisfreien Städten und Kreiswahlen. — 2) Vorläufige Ergebnisse.

**6. Gewählte Bewerberinnen und Bewerber in den Wahlkreisen bei der Landtagswahl 2018 (vorläufige Ergebnisse) in Hessen**

Wahlkreis		Gewählte Bewerberinnen und Bewerber	Partei
Nr.	Bezeichnung		
1	Kassel-Land I	Ulloth, Oliver, selbständig geb. 1983, Wohnort: 34246 Vellmar	SPD
2	Kassel-Land II	Strube, Manuela, Landtagsabgeordnete geb. 1980, Wohnort: 34225 Baunatal	SPD
3	Kassel-Stadt I	Gronemann, Vanessa, Studentin geb. 1989, Wohnort: 34117 Kassel	GRÜNE
4	Kassel-Stadt II	Decker, Wolfgang, Landtagsabgeordneter geb. 1955, Wohnort: 34125 Kassel	SPD
5	Waldeck-Frankenberg I	Schwarz, Armin, Landtagsabgeordneter geb. 1968, Wohnort: 34454 Bad Arolsen	CDU
6	Waldeck-Frankenberg II	Ravensburg, Claudia, Landtagsabgeordnete geb. 1962, Wohnort: 34537 Bad Wildungen	CDU
7	Schwalm-Eder I	Rudolph, Günter, Landtagsabgeordneter geb. 1956, Wohnort: 34295 Edermünde	SPD
8	Schwalm-Eder II	Müller, Regine, Erzieherin geb. 1959, Wohnort: 34613 Schwalmstadt	SPD
9	Eschwege-Witzenhausen	John, Knut, kaufm. Angestellter geb. 1962, Wohnort: 37269 Eschwege	SPD
10	Rotenburg	Arnoldt, Lena, Landtagsabgeordnete geb. 1982, Wohnort: 37290 Meißner	CDU
11	Hersfeld	Warnecke, Torsten, Landtagsabgeordneter geb. 1962, Wohnort: 36251 Bad Hersfeld	SPD
12	Marburg-Biedenkopf I	Dr. Schäfer, Thomas, Staatsminister geb. 1966, Wohnort: 35216 Biedenkopf	CDU
13	Marburg-Biedenkopf II	Bamberger, Dirk, Bankkaufmann geb. 1972, Wohnort: 35039 Marburg	CDU
14	Fulda I	Hering, Thomas, Polizeihauptkommissar geb. 1971, Wohnort: 36041 Fulda	CDU
15	Fulda II	Meysner, Markus, Landtagsabgeordneter geb. 1966, Wohnort: 36100 Petersberg	CDU
16	Lahn-Dill I	Müller, Jörg Michael, Rechtsanwalt geb. 1961, Wohnort: 35745 Herbborn	CDU
17	Lahn-Dill II	Steinraths, Frank, Industriekaufmann geb. 1973, Wohnort: 35578 Wetzlar	CDU
18	Gießen I	Becher, Frank-Tilo, Pfarrer geb. 1963, Wohnort: 35396 Gießen	SPD
19	Gießen II	Bouffier, Volker, Rechtsanwalt und Notar geb. 1951, Wohnort: 35394 Gießen	CDU
20	Vogelsberg	Ruhl, Michael, Dipl.-Wirtschaftsingenieur geb. 1984, Wohnort: 36358 Herbstein	CDU
21	Limburg-Weilburg I	Veyhmann, Joachim, Landtagsabgeordneter geb. 1953, Wohnort: 65597 Hünfelden	CDU
22	Limburg-Weilburg II	Hofmeister, Andreas, Landtagsabgeordneter geb. 1980, Wohnort: 65520 Bad Camberg	CDU
23	Hochtaunus I	Bellino, Holger, Dipl.-Kaufmann geb. 1959, Wohnort: 61267 Neu-Anspach	CDU
24	Hochtaunus II	Banzer, Jürgen, Rechtsanwalt geb. 1955, Wohnort: 61440 Oberursel (Taunus)	CDU
25	Wetterau I	Utter, Tobias, Verwaltungsangestellter geb. 1962, Wohnort: 61118 Bad Vilbel	CDU
26	Wetterau II	Puttrich, Lucia, Staatsministerin geb. 1961, Wohnort: 63667 Nidda	CDU
27	Wetterau III	Kartmann, Norbert, Präsident des Hessischen Landtags geb. 1949, Wohnort: 35510 Butzbach	CDU
28	Rheingau-Taunus I	Müller-Klepper, Petra, Journalistin geb. 1957, Wohnort: 65375 Oestrich-Winkel	CDU
29	Rheingau-Taunus II	Beuth, Peter, Rechtsanwalt geb. 1967, Wohnort: 65232 Taunusstein	CDU

**6. Gewählte Bewerberinnen und Bewerber in den Wahlkreisen bei der Landtagswahl 2018 (vorläufige Ergebnisse) in Hessen**

Wahlkreis		Gewählte Bewerberinnen und Bewerber	Partei
Nr.	Bezeichnung		
30	Wiesbaden I	Wallmann, Astrid, Dipl.-Verwaltungswirtin geb. 1979, Wohnort: 65185 Wiesbaden	CDU
31	Wiesbaden II	Prof. Dr. Lorz, Alexander, Hochschullehrer geb. 1965, Wohnort: 65203 Wiesbaden	CDU
32	Main-Taunus I	Heinz, Christian, Jurist geb. 1976, Wohnort: 65817 Eppstein	CDU
33	Main-Taunus II	Wintermeyer, Axel, Staatsminister geb. 1960, Wohnort: 65719 Hofheim am Taunus	CDU
34	Frankfurt am Main I	Serke, Uwe, Dipl.-Kaufmann geb. 1968, Wohnort: 65936 Frankfurt am Main	CDU
35	Frankfurt am Main II	Dahlke, Miriam, Volkswirtin geb. 1989 in Frankfurt am Main	GRÜNE
36	Frankfurt am Main III	Dr. Bartelt, Ralph-Norbert, Hautarzt geb. 1956, Wohnort: 60439 Frankfurt am Main	CDU
37	Frankfurt am Main IV	Boddenberg, Michael, Fleischermeister geb. 1959, Wohnort: 60599 Frankfurt am Main	CDU
38	Frankfurt am Main V	Bocklet, Marcus, Landtagsabgeordneter geb. 1964, Wohnort: 60487 Frankfurt am Main	GRÜNE
39	Frankfurt am Main VI	Rhein, Boris, Staatsminister geb. 1972, Wohnort: 60437 Frankfurt am Main	CDU
40	Main-Kinzig I	Schad, Max, Politikwissenschaftler geb. 1983, Wohnort: 63538 Großkrotzenburg	CDU
41	Main-Kinzig II	Kasseckert, Heiko, Landtagsabgeordneter geb. 1970, Wohnort: 63505 Langenselbold	CDU
42	Main-Kinzig III	Reul, Michael, Landtagsabgeordneter geb. 1967, Wohnort: 63486 Bruchköbel	CDU
43	Offenbach-Stadt	Al-Wazir, Tarek, Staatsminister geb. 1971, Wohnort: 63075 Offenbach am Main	GRÜNE
44	Offenbach Land I	Honka, Hartmut, Jurist geb. 1978, Wohnort: 63303 Dreieich	CDU
45	Offenbach Land II	Tipi, Ismail, Redakteur geb. 1959, Wohnort: 63150 Heusenstamm	CDU
46	Offenbach Land III	Lortz, Frank, Dipl.-Betriebswirt (FH) geb. 1953, Wohnort: 63500 Seligenstadt	CDU
47	Groß-Gerau I	Bächle-Scholz, Sabine, Dipl.-Sozialpädagogin geb. 1965, Wohnort: 65474 Bischofsheim	CDU
48	Groß-Gerau II	Claus, Ines, Ministerialrätin geb. 1977, Wohnort: 65474 Bischofsheim	CDU
49	Darmstadt-Stadt I	Förster-Heldmann, Hildegard, Landtagsabgeordnete geb. 1958, Wohnort: 64285 Darmstadt	GRÜNE
50	Darmstadt-Stadt II	Kaffenberger, Bijan, Volkswirt geb. 1989, Wohnort: 64380 Roßdorf	SPD
51	Darmstadt-Dieburg I	Hofmann, Heike, Rechtsanwältin geb. 1973, Wohnort: 64331 Weiterstadt	SPD
52	Darmstadt-Dieburg II	Pentz, Manfred, Versicherungsbetriebswirt (DVA) geb. 1980, Wohnort: 64846 Groß-Zimmern	CDU
53	Odenwald	Funken, Sandra, Verwaltungsfachwirtin geb. 1980, Wohnort: 64720 Michelstadt	CDU
54	Bergstraße I	Bauer, Alexander, Studienrat geb. 1972, Wohnort: 68642 Bürstadt	CDU
55	Bergstraße II	Heitland, Birgit, pharm.-techn. Assistentin geb. 1963, Wohnort: 64673 Zwingenberg	CDU

**7. Gewählte Bewerberinnen und Bewerber aus den Landeslisten  
bei der Landtagswahl 2018 (vorläufige Ergebnisse) in Hessen**

Partei	Lfd. Nr.	Gewählte Bewerberinnen und Bewerber	Lfd. Nr. der Landesliste
SPD	1	Schäfer-Gümbel, Thorsten, Politikwissenschaftler geb. 1969, Wohnort: 35423 Lich	1
	2	Faeser, Nancy, Rechtsanwältin geb. 1970, Wohnort: 65824 Schwalbach am Taunus	2
	3	Grumbach, Gernot, Verwaltungsangestellter geb. 1952, Wohnort: 60325 Frankfurt am Main	5
	4	Waschke, Sabine, Landtagsabgeordnete geb. 1959, Wohnort: 36119 Neuhoef	6
	5	Degen, Christoph, Landtagsabgeordneter geb. 1980, Wohnort: 63543 Neuberg	7
	6	Gnadt, Lisa, Landtagsabgeordnete geb. 1981, Wohnort: 63674 Altenstadt	8
	7	Hartmann, Karin, Dipl.-Soziologin geb. 1959, Wohnort: 64689 Grasellenbach	10
	8	Weiß, Marius, Rechtsanwalt geb. 1975, Wohnort: 65510 Idstein	11
	9	Dr. Sommer, Daniela, Dipl.-Pädagogin geb. 1978, Wohnort: 35066 Frankenberg (Eder)	12
	10	Lotz, Heinz, Landtagsabgeordneter geb. 1954, Wohnort: 36396 Steinau an der Straße	13
	11	Barth, Elke, Vertriebsmitarbeiterin geb. 1965, Wohnort: 61348 Bad Homburg v. d. Höhe	14
	12	Eckert, Tobias, Verwaltungsfachwirt geb. 1980, Wohnort: 35794 Mengerskirchen	15
	13	Alex, Ulrike, Landtagsabgeordnete geb. 1956, Wohnort: 63128 Dietzenbach	16
	14	Geis, Kerstin, Landtagsabgeordnete geb. 1964, Wohnort: 65474 Bischofsheim	18
	15	Yüksel, Turgut, Dipl.-Soziologe geb. 1956, Wohnort: 60431 Frankfurt am Main	19
	16	Löber, Angelika, Wirtschaftsmathematikerin geb. 1969, Wohnort: 35094 Lahntal	20
	17	Grüger, Stephan, Key Account Manager Energiewirtschaft geb. 1966, Wohnort: 35759 Driedorf	21
	18	Fissmann, Karina, Dipl.-Verwaltungswirtin geb. 1987, Wohnort: 37296 Ringgau	22
	19	Kummer, Gerald, Landtagsabgeordneter geb. 1958, Wohnort: 64560 Riedstadt	23
GRÜNE	1	Hinz, Priska, Staatsministerin geb. 1959, Wohnort: 35745 Herborn	1
	2	Dorn-Rancke, Angela, Dipl.-Psychologin geb. 1982, Wohnort: 35041 Marburg	3
	3	Wagner, Mathias, Landtagsabgeordneter geb. 1974, Wohnort: 65185 Wiesbaden	4
	4	Feldmayer, Martina, Literaturwissenschaftlerin geb. 1964, Wohnort: 65929 Frankfurt am Main	5
	5	Klose, Kai, Staatssekretär geb. 1973, Wohnort: 65510 Idstein	6
	6	Müller, Karin, Landtagsabgeordnete geb. 1962, Wohnort: 34125 Kassel	7
	7	Leveringhaus, Torsten, Key-Account-Manager geb. 1978, Wohnort: 64342 Seeheim-Jugenheim	8
	8	Goldbach, Eva, Landtagsabgeordnete geb. 1965, Wohnort: 36341 Lauterbach (Hessen)	9
	9	Kinkel, Kaya, Landtagsabgeordnete geb. 1987, Wohnort: 36208 Wildeck	11

**7. Gewählte Bewerberinnen und Bewerber aus den Landeslisten  
bei der Landtagswahl 2018 (vorläufige Ergebnisse) in Hessen**

Partei	Lfd. Nr.	Gewählte Bewerberinnen und Bewerber	Lfd. Nr. der Landesliste
	10	Frömmrich, Jürgen, Landtagsabgeordneter geb. 1959, Wohnort: 35066 Frankenberg (Eder)	12
	11	Kaufmann, Frank-Peter, Landtagsabgeordneter geb. 1948, Wohnort: 63128 Dietzenbach	14
	12	Eisenhardt, Nina, ltd. Angestellte geb. 1990, Wohnort: 64285 Darmstadt	15
	13	May, Daniel, Landtagsabgeordneter geb. 1981, Wohnort: 34497 Korbach	16
	14	Martin, Felix, Auszubildender geb. 1995, Wohnort: 37287 Wehretal	18
	15	Anders, Kathrin, Dipl.-Sozialpädagogin (FH) geb. 1982, Wohnort: 61118 Bad Vilbel	19
	16	Burcu, Taylan, Geschäftsführer geb. 1985, Wohnort: 60435 Frankfurt am Main	20
	17	Schleenbecker, Katrin, Angestellte geb. 1977, Wohnort: 35452 Heuchelheim	21
	18	Schauder, Lukas, Student geb. 1997, Wohnort: 65812 Bad Soden am Taunus	22
	19	Brünnel, Silvia, Dipl.-Sozialpädagogin geb. 1966, Wohnort: 36039 Fulda	23
	20	Müller, Hans-Jürgen, Dipl.-Agraringenieur geb. 1957, Wohnort: 37216 Witzenhausen	24
	21	Walther, Katy, Journalistin geb. 1974, Wohnort: 63179 Obertshausen	25
	22	Hofmann, Markus, Werbeleiter geb. 1963, Wohnort: 36103 Flieden	26
	23	Schmidt, Mirjam, Kunsthistorikerin geb. 1977, Wohnort: 60594 Frankfurt am Main	27
	24	Diefenbach, Frank, Lehrer geb. 1969, Wohnort: 64720 Michelstadt	28
DIE LINKE	1	Wißler, Janine, Landtagsabgeordnete geb. 1981, Wohnort: 60486 Frankfurt am Main	1
	2	Schalauske, Jan, Landtagsabgeordneter geb. 1980, Wohnort: 35037 Marburg	2
	3	Scheuch-Paschkewitz, Heidemarie, Dipl.-Sozialpädagogin geb. 1959, Wohnort: 34613 Schwalmstadt	3
	4	Schaus, Hermann, Gewerkschaftssekretär geb. 1955, Wohnort: 35583 Wetzlar	4
	5	Böhm, Christiane, Dipl.-Sozialpädagogin geb. 1957, Wohnort: 65468 Trebur	5
	6	Dr. Wilken, Ulrich, Landtagsabgeordneter geb. 1958, Wohnort: 60318 Frankfurt am Main	6
	7	Kula, Elisabeth, Studentin geb. 1990, Wohnort: 35037 Marburg	7
	8	Felstehausen, Torsten, Technologieberater geb. 1965, Wohnort: 34260 Kaufungen	8
	9	Sönmez, Saadet, Sozialpädagogin geb. 1972, Wohnort: 63075 Offenbach am Main	9
FDP	1	Rock, René, Landtagsabgeordneter geb. 1967, Wohnort: 63500 Seligenstadt	1
	2	Lenders, Jürgen, Kaufmann geb. 1966, Wohnort: 36037 Fulda	2
	3	Knell, Wiebke, Landtagsabgeordnete geb. 1981, Wohnort: 34626 Neukirchen	3
	4	Dr. Naas, Stefan, Bürgermeister geb. 1973, Wohnort: 61449 Steinbach (Taunus)	4

**7. Gewählte Bewerberinnen und Bewerber aus den Landeslisten  
bei der Landtagswahl 2018 (vorläufige Ergebnisse) in Hessen**

Partei	Lfd. Nr.	Gewählte Bewerberinnen und Bewerber	Lfd. Nr. der Landesliste
	5	Promny, Moritz, Rechtsanwalt geb. 1980, Wohnort: 64720 Michelstadt	5
	6	Dr. h. c. Hahn, Jörg-Uwe, Staatsminister a. D. geb. 1956, Wohnort: 61118 Bad Vilbel	6
	7	Müller, Stefan, Volljurist geb. 1977, Wohnort: 65321 Heidenrod	7
	8	Dr. Büger, Matthias, Dipl.-Mathematiker geb. 1969, Wohnort: 35578 Wetzlar	8
	9	Stirböck, Oliver, Dipl.-Kaufmann geb. 1967, Wohnort: 63067 Offenbach am Main	9
	10	Schardt-Sauer, Marion, Juristin geb. 1970, Wohnort: 65554 Limburg a. d. Lahn	10
	11	Pürsün, Yanki, Luftverkehrskaufmann geb. 1972, Wohnort: 60528 Frankfurt am Main	11
AfD	1	Dr. Dr. Rahn, Rainer, Arzt geb. 1952, Wohnort: 60599 Frankfurt am Main	1
	2	Lambrou, Robert, Dipl.-Kaufmann geb. 1967, Wohnort: 65199 Wiesbaden	2
	3	Herrmann, Klaus, Polizeibeamter a. D. geb. 1960, Wohnort: 35510 Butzbach	3
	4	Pethö, Nikolaus, Polizeibeamter geb. 1971, Wohnort: 35423 Lich	4
	5	Lichert, Andreas, Unternehmensberater geb. 1975, Wohnort: 61231 Bad Nauheim	5
	6	Scholz, Heiko, Lehrer geb. 1962, Wohnort: 65817 Eppstein	6
	7	Bolldorf, Karl, Bürgermeister a. D. geb. 1948, Wohnort: 35216 Biedenkopf	7
	8	Enners, Arno, Angestellter geb. 1964, Wohnort: 35394 Gießen	8
	9	Richter, Volker, Industriemeister Druck geb. 1964, Wohnort: 34277 Fuldabrück	9
	10	Dr. Grobe, Frank, Historiker geb. 1967, Wohnort: 65343 Eltville am Rhein am Rhein	10
	11	Gaw, Dirk, Polizeibeamter geb. 1972, Wohnort: 65760 Eschborn	11
	12	Walter, Alexandra, Doktorandin geb. 1978, Wohnort: 65428 Rüsselsheim am Main	12
	13	Papst-Dippel, Claudia, Heilpraktikerin geb. 1963, Wohnort: 34471 Volkmarsen	13
	14	Schulz, Dimitri, Maschinenbau B. Sc. geb. 1987, Wohnort: 65183 Wiesbaden	14
	15	Kahnt, Rolf, Studienrat geb. 1945, Wohnort: 64625 Bensheim	15
	16	Wissenbach, Walter, Rechtsanwalt geb. 1957, Wohnort: 63456 Hanau	16
	17	Gagel, Klaus, Geschäftsführer geb. 1963, Wohnort: 65232 Taunusstein	17
	18	Vohl, Bernd-Erich, Betriebswirt geb. 1950, Wohnort: 63263 Neu-Isenburg	18
	19	Schenk, Gerhard, Dipl.-Volkswirt geb. 1954, Wohnort: 36179 Bebra	19

## 8. Regionale Besonderheiten bei der Landtagswahl 2018 (vorläufige Ergebnisse) in Hessen in den Wahlkreisen

### 8.1 Wahlbeteiligung

(Landesdurchschnitt: 67,3%)

Höchste Wahlbeteiligung		Niedrigste Wahlbeteiligung	
Wahlkreis	%	Wahlkreis	%
24 Hochtaunus II	74,0	34 Frankfurt am Main I	55,0
32 Main-Taunus I	73,8	4 Kassel-Stadt II	55,3
29 Rheingau-Taunus II	73,1	43 Offenbach-Stadt	58,5
15 Fulda II	72,7	16 Lahn-Dill I	59,9
38 Frankfurt am Main V	72,3	41 Main-Kinzig II	62,1

### 8.2 Veränderung der Wahlbeteiligung gegenüber der Landtagswahl 2013

(Landesdurchschnitt in %-Punkten: – 5,9%)

Kleinste Abnahme (–)		Größte Abnahme (–)	
Wahlkreis	%-Punkte	Wahlkreis	%-Punkte
12 Marburg-Biedenkopf I	– 2,1	54 Bergstraße I	– 9,6
13 Marburg-Biedenkopf II	– 2,7	47 Groß-Gerau I	– 8,9
49 Darmstadt-Stadt I	– 3,2	16 Lahn-Dill I	– 8,2
15 Fulda II	– 3,5	9 Eschwege-Witzenhausen	– 8,0
18 Gießen I	– 3,5	2 Kassel-Land II	– 8,0

### 8.3 Anteil der ungültigen Wahlkreisstimmen

(Landesdurchschnitt: 2,4%)

Größte Anteile		Kleinste Anteile	
Wahlkreis	%	Wahlkreis	%
8 Schwalm-Eder II	3,2	38 Frankfurt am Main V	1,4
2 Kassel-Land II	3,1	36 Frankfurt am Main III	1,5
53 Odenwald	3,1	37 Frankfurt am Main IV	1,6
7 Schwalm-Eder I	3,0	24 Hochtaunus II	1,7
16 Lahn-Dill I	3,0	35 Frankfurt am Main II	1,8

### 8.4 Anteil der ungültigen Landesstimmen

(Landesdurchschnitt: 2,1%)

Größte Anteile		Kleinste Anteile	
Wahlkreis	%	Wahlkreis	%
8 Schwalm-Eder II	3,0	38 Frankfurt am Main V	1,0
7 Schwalm-Eder I	2,9	36 Frankfurt am Main III	1,2
10 Rotenburg	2,9	24 Hochtaunus II	1,4
53 Odenwald	2,9	49 Darmstadt-Stadt I	1,5
9 Eschwege-Witzenhausen	2,8	37 Frankfurt am Main IV	1,5



## 8. Regionale Besonderheiten bei der Landtagswahl 2018 (vorläufige Ergebnisse) in Hessen in den Wahlkreisen

### 8.5 Größte und kleinste Landesstimmenanteile der CDU, SPD, GRÜNE, DIE LINKE, FDP und AfD

Größte Stimmenanteile		Kleinste Stimmenanteile	
Wahlkreis	%	Wahlkreis	%
<b>CDU (Landesdurchschnitt: 27,0%)</b>			
15 Fulda II	37,1	49 Darmstadt-Stadt I	17,9
14 Fulda I	36,5	4 Kassel-Stadt II	18,2
21 Limburg-Weilburg I	33,7	38 Frankfurt am Main V	18,7
16 Lahn-Dill I	33,3	35 Frankfurt am Main II	20,5
23 Hochtaunus I	32,5	3 Kassel-Stadt I	20,5
<b>SPD (Landesdurchschnitt: 19,8%)</b>			
2 Kassel-Land II	31,4	14 Fulda I	11,7
1 Kassel-Land I	29,2	15 Fulda II	12,4
7 Schwalm-Eder I	29,1	24 Hochtaunus II	14,0
10 Rotenburg	28,1	23 Hochtaunus I	14,4
9 Eschwege-Witzenhausen	26,5	32 Main-Taunus I	14,6
<b>GRÜNE (Landesdurchschnitt: 19,8%)</b>			
38 Frankfurt am Main V	32,7	11 Hersfeld	12,6
49 Darmstadt-Stadt I	31,2	16 Lahn-Dill I	12,8
3 Kassel-Stadt I	28,1	10 Rotenburg	12,8
50 Darmstadt-Stadt II	26,5	8 Schwalm-Eder II	13,5
37 Frankfurt am Main IV	26,4	20 Vogelsberg	14,0
<b>DIE LINKE (Landesdurchschnitt: 6,3%)</b>			
38 Frankfurt am Main V	13,5	15 Fulda II	3,5
4 Kassel-Stadt II	12,5	21 Limburg-Weilburg I	3,9
35 Frankfurt am Main II	12,5	16 Lahn-Dill I	4,1
49 Darmstadt-Stadt I	11,8	22 Limburg-Weilburg II	4,2
3 Kassel-Stadt I	11,0	11 Hersfeld	4,3
<b>FDP (Landesdurchschnitt: 7,5%)</b>			
24 Hochtaunus II	11,7	4 Kassel-Stadt II	5,4
36 Frankfurt am Main III	10,6	10 Rotenburg	5,6
32 Main-Taunus I	10,1	9 Eschwege-Witzenhausen	5,7
23 Hochtaunus I	9,8	47 Groß-Gerau I	5,8
46 Offenbach Land III	9,2	34 Frankfurt am Main I	5,9
<b>AfD (Landesdurchschnitt: 13,1%)</b>			
15 Fulda II	18,2	38 Frankfurt am Main V	5,7
42 Main-Kinzig III	17,7	36 Frankfurt am Main III	7,9
26 Wetterau II	17,4	35 Frankfurt am Main II	8,7
11 Hersfeld	17,3	49 Darmstadt-Stadt I	8,8
14 Fulda I	16,8	37 Frankfurt am Main IV	8,8

## 8. Regionale Besonderheiten bei der Landtagswahl 2018 (vorläufige Ergebnisse) in Hessen in den Wahlkreisen

### 8.6 Veränderung der Landesstimmenanteile der CDU, SPD, GRÜNE, DIE LINKE, FDP und AfD gegenüber der Landtagswahl 2013

Größte Stimmengewinne bzw. kleinste Verluste (–)		Größte Stimmenverluste (–) bzw. kleinste Gewinne	
Wahlkreis	%-Punkte	Wahlkreis	%-Punkte
<b>CDU (Landesdurchschnitt in %-Punkten: – 11,3)</b>			
47 Groß-Gerau I	– 8,8	15 Fulda II	– 17,9
1 Kassel-Land I	– 9,0	14 Fulda I	– 15,9
3 Kassel-Stadt I	– 9,0	46 Offenbach Land III	– 14,4
7 Schwalm-Eder I	– 9,0	21 Limburg-Weilburg I	– 14,1
38 Frankfurt am Main V	– 9,0	42 Main-Kinzig III	– 13,9
<b>SPD (Landesdurchschnitt in %-Punkten: – 10,9)</b>			
24 Hochtaunus II	– 8,4	12 Marburg-Biedenkopf I	– 15,6
37 Frankfurt am Main IV	– 8,5	4 Kassel-Stadt II	– 13,7
33 Main-Taunus II	– 8,7	13 Marburg-Biedenkopf II	– 13,5
23 Hochtaunus I	– 8,9	8 Schwalm-Eder II	– 13,0
32 Main-Taunus I	– 9,0	30 Wiesbaden I	– 12,9
<b>GRÜNE (Landesdurchschnitt in %-Punkten: 8,7)</b>			
32 Main-Taunus I	11,4	47 Groß-Gerau I	6,3
25 Wetterau I	10,9	11 Hersfeld	6,3
24 Hochtaunus II	10,8	8 Schwalm-Eder II	6,4
54 Bergstraße I	10,8	20 Vogelsberg	6,5
44 Offenbach Land I	10,5	10 Rotenburg	6,5
<b>DIE LINKE (Landesdurchschnitt in %-Punkten: 1,1)</b>			
38 Frankfurt am Main V	5,0	11 Hersfeld	– 0,4
49 Darmstadt-Stadt I	4,5	8 Schwalm-Eder II	– 0,3
13 Marburg-Biedenkopf II	3,7	41 Main-Kinzig II	– 0,2
35 Frankfurt am Main II	3,5	26 Wetterau II	– 0,2
30 Wiesbaden I	3,4	10 Rotenburg	– 0,2
<b>FDP (Landesdurchschnitt in %-Punkten: 2,5)</b>			
53 Odenwald	4,3	38 Frankfurt am Main V	1,3
21 Limburg-Weilburg I	4,2	19 Gießen II	1,3
46 Offenbach Land III	4,2	32 Main-Taunus I	1,5
55 Bergstraße II	3,7	34 Frankfurt am Main I	1,6
14 Fulda I	3,5	44 Offenbach Land I	1,7
<b>AfD (Landesdurchschnitt in %-Punkten: 9,0)</b>			
15 Fulda II	14,3	38 Frankfurt am Main V	3,2
11 Hersfeld	13,1	36 Frankfurt am Main III	4,2
26 Wetterau II	12,8	49 Darmstadt-Stadt I	5,2
42 Main-Kinzig III	12,7	35 Frankfurt am Main II	5,4
8 Schwalm-Eder II	12,6	24 Hochtaunus II	5,4

**8. Regionale Besonderheiten bei der Landtagswahl 2018 (vorläufige Ergebnisse)  
in Hessen in den Wahlkreisen**

**8.7 Entscheidungen der Wahlkreisstimmen der stärksten und zweitstärksten Partei**

Wahlkreis	Stärkste Partei	Zweitstärkste
1 Kassel-Land I	SPD	CDU
2 Kassel-Land II	SPD	CDU
3 Kassel-Stadt I	GRÜNE	SPD
4 Kassel-Stadt II	SPD	GRÜNE
5 Waldeck-Frankenberg I	CDU	SPD
6 Waldeck-Frankenberg II	CDU	SPD
7 Schwalm-Eder I	SPD	CDU
8 Schwalm-Eder II	SPD	CDU
9 Eschwege-Witzenhausen	SPD	CDU
10 Rotenburg	CDU	SPD
11 Hersfeld	SPD	CDU
12 Marburg-Biedenkopf I	CDU	SPD
13 Marburg-Biedenkopf II	CDU	SPD
14 Fulda I	CDU	GRÜNE
15 Fulda II	CDU	SPD
16 Lahn-Dill I	CDU	SPD
17 Lahn-Dill II	CDU	SPD
18 Gießen I	SPD	CDU
19 Gießen II	CDU	SPD
20 Vogelsberg	CDU	SPD
21 Limburg-Weilburg I	CDU	SPD
22 Limburg-Weilburg II	CDU	SPD
23 Hochtaunus I	CDU	GRÜNE
24 Hochtaunus II	CDU	GRÜNE
25 Wetterau I	CDU	GRÜNE
26 Wetterau II	CDU	SPD
27 Wetterau III	CDU	SPD
28 Rheingau-Taunus I	CDU	SPD
29 Rheingau-Taunus II	CDU	SPD
30 Wiesbaden I	CDU	SPD
31 Wiesbaden II	CDU	SPD
32 Main-Taunus I	CDU	GRÜNE
33 Main-Taunus II	CDU	SPD
34 Frankfurt am Main I	CDU	SPD
35 Frankfurt am Main II	GRÜNE	CDU
36 Frankfurt am Main III	CDU	GRÜNE
37 Frankfurt am Main IV	CDU	GRÜNE
38 Frankfurt am Main V	GRÜNE	SPD
39 Frankfurt am Main VI	CDU	SPD
40 Main-Kinzig I	CDU	SPD
41 Main-Kinzig II	CDU	SPD
42 Main-Kinzig III	CDU	SPD
43 Offenbach-Stadt	GRÜNE	CDU
44 Offenbach Land I	CDU	GRÜNE
45 Offenbach Land II	CDU	GRÜNE
46 Offenbach Land III	CDU	GRÜNE
47 Groß-Gerau I	CDU	SPD
48 Groß-Gerau II	CDU	SPD
49 Darmstadt-Stadt I	GRÜNE	SPD
50 Darmstadt-Stadt II	SPD	CDU
51 Darmstadt-Dieburg I	SPD	CDU
52 Darmstadt-Dieburg II	CDU	SPD
53 Odenwald	CDU	SPD
54 Bergstraße I	CDU	SPD
55 Bergstraße II	CDU	GRÜNE

### Landtagswahl 2018 (vorläufige Ergebnisse) in Hessen Rangfolge der Landesstimmenanteile der CDU in den Wahlkreisen

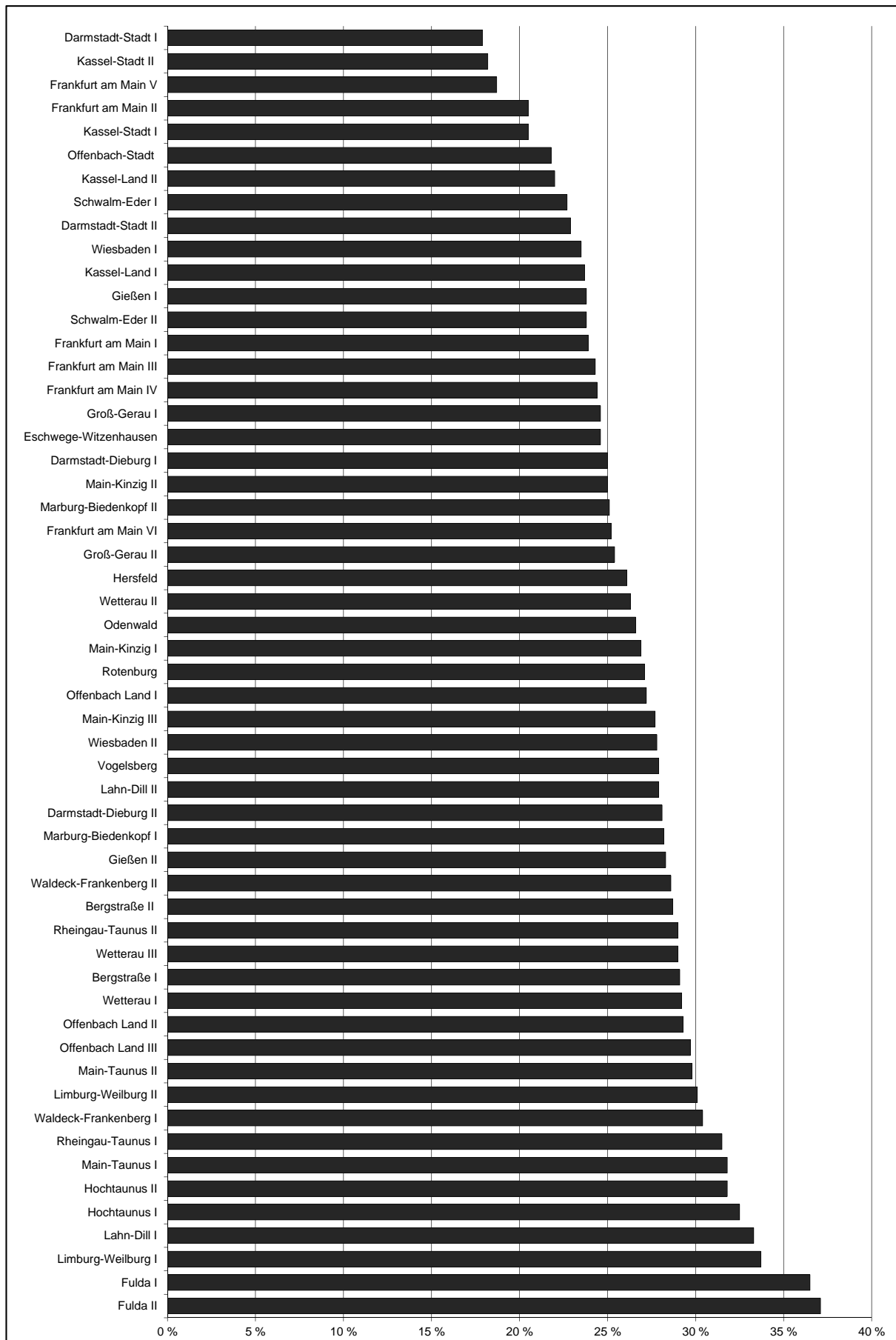

### Landtagswahl 2018 (vorläufige Ergebnisse) in Hessen Rangfolge der Landesstimmenanteile der SPD in den Wahlkreisen

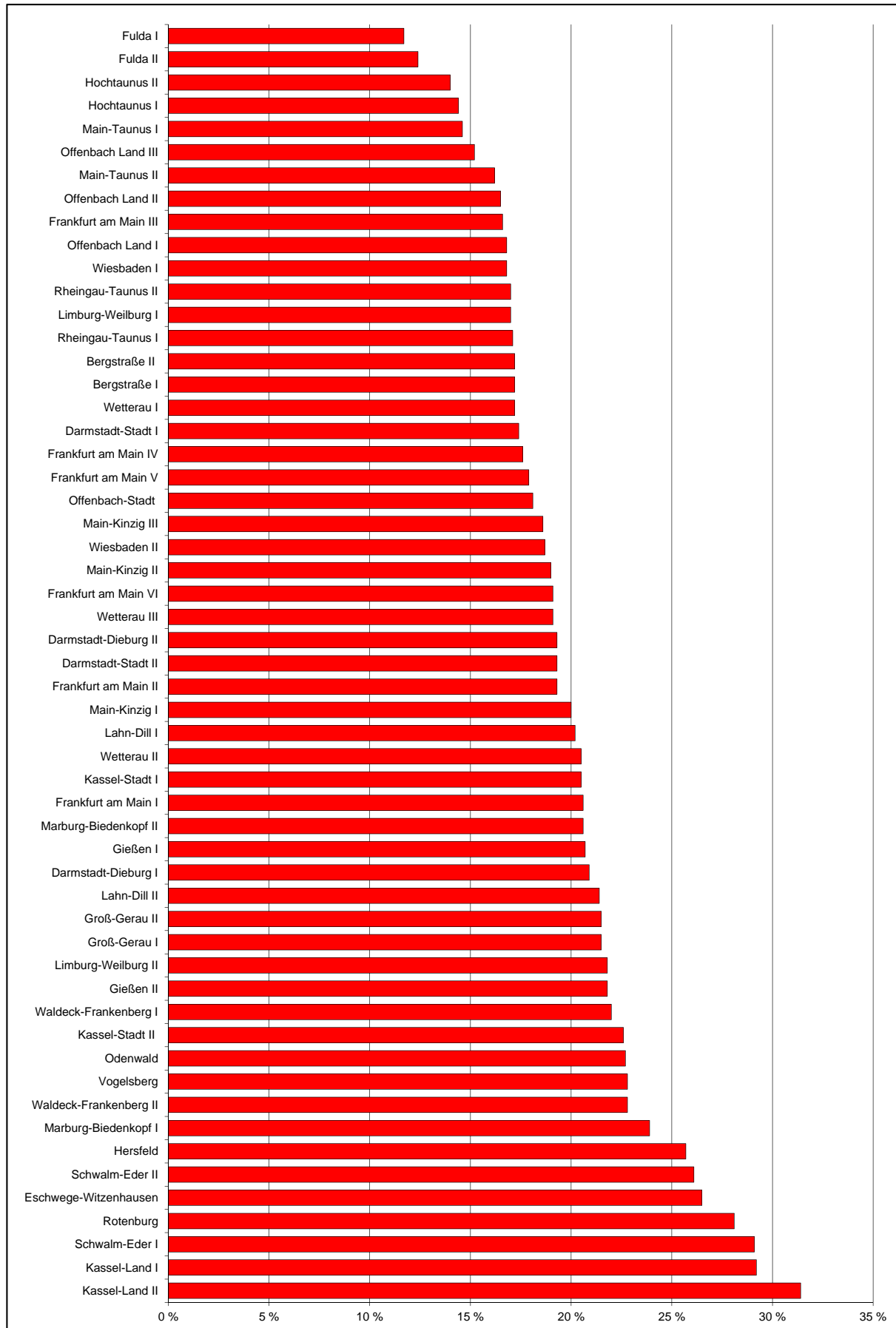

### Landtagswahl 2018 (vorläufige Ergebnisse) in Hessen Rangfolge der Landesstimmenanteile der GRÜNEN in den Wahlkreisen

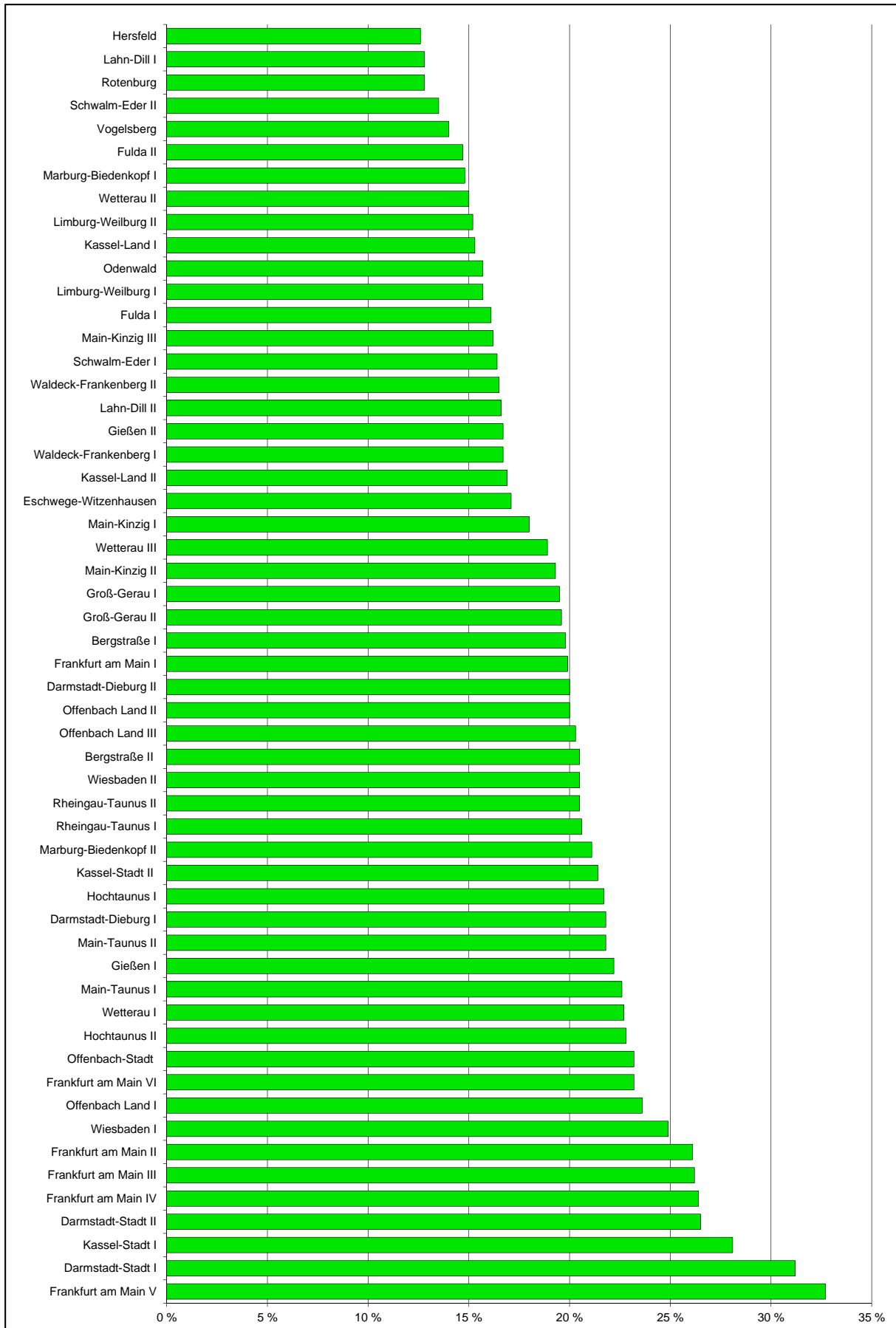

### Landtagswahl 2018 (vorläufige Ergebnisse) in Hessen Rangfolge der Landesstimmenanteile der DIE LINKE in den Wahlkreisen

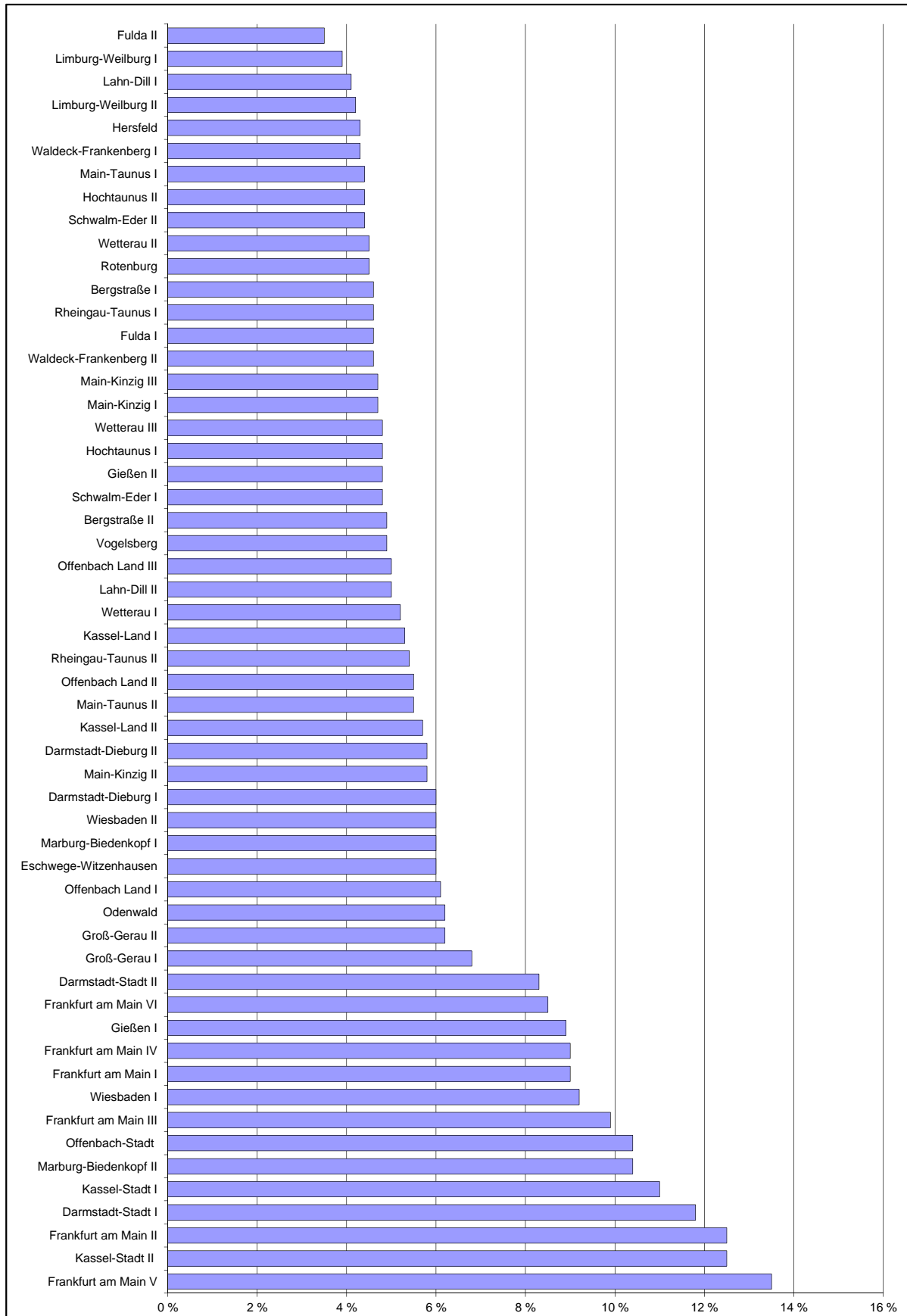

### Landtagswahl 2018 (vorläufige Ergebnisse) in Hessen Rangfolge der Landesstimmenanteile der FDP in den Wahlkreisen

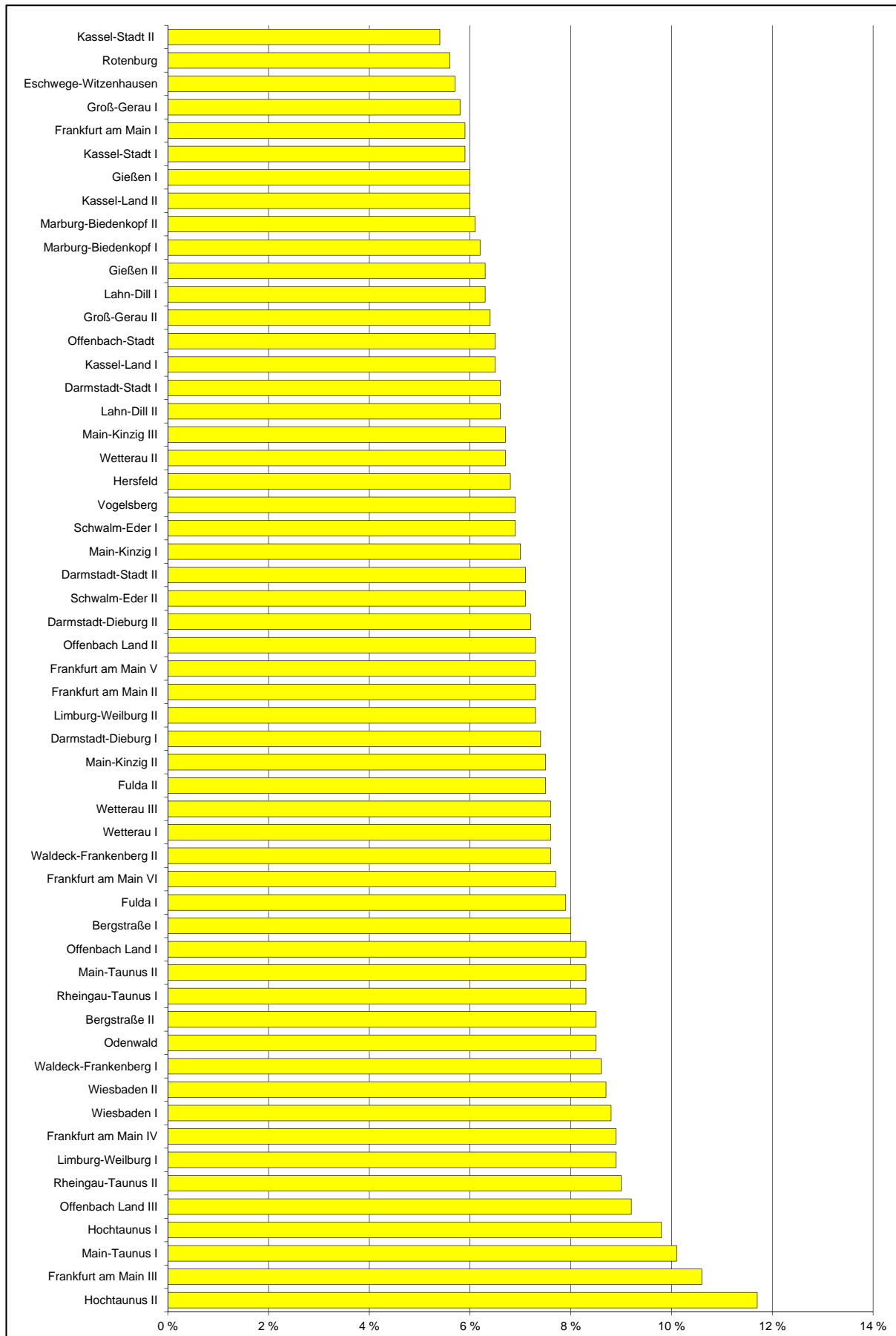



### Landtagswahl 2018 (vorläufige Ergebnisse) in Hessen Rangfolge der Landesstimmenanteile der AfD in den Wahlkreisen

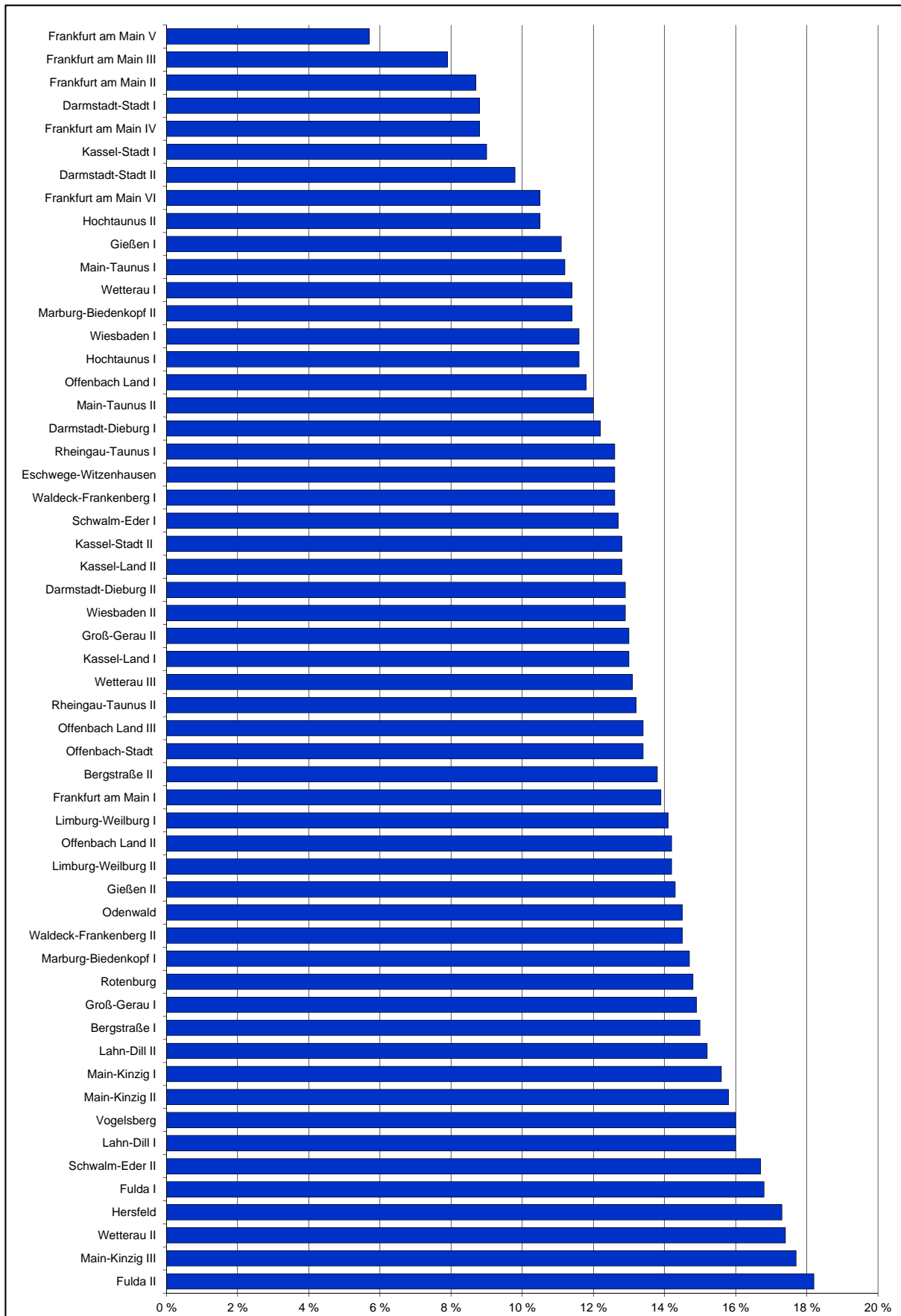

## 9. Vorläufige Ergebnisse der Landtagswahl 2018

Merkmal	Wahlberechtigte	Wähler ---- Wahlbeteiligung	Abgegebene Stimmen		CDU	SPD	GRÜNE	DIE LINKE	FDP	
			ungültig	gültig						
<b>Land Hessen</b>										
Wahlkreisstimmen										
Anzahl	2018	4 371 842	2 941 473	70 060	2 871 413	842 706	670 136	517 654	164 594	205 105
	2013	4 392 213	3 216 206	103 610	3 112 596	1 329 746	1 092 125	289 830	160 531	93 098
Zu-/Abnahme		- 20 371	- 274 733	- 33 550	- 241 183	- 487 040	- 421 989	227 824	4 063	112 007
%	2018	—	67,3	2,4	97,6	29,3	23,3	18,0	5,7	7,1
	2013	—	73,2	3,2	96,8	42,7	35,1	9,3	5,2	3,0
Zu-/Abnahme		—	- 5,9	- 0,8	0,8	- 13,4	- 11,7	8,7	0,6	4,2
Landesstimmen										
Anzahl	2018	4 371 842	2 941 473	62 171	2 879 302	776 254	570 166	570 260	181 263	215 642
	2013	4 392 213	3 216 206	85 425	3 130 781	1 199 633	961 896	348 661	161 488	157 451
Zu-/Abnahme		- 20 371	- 274 733	- 23 254	- 251 479	- 423 379	- 391 730	221 599	19 775	58 191
%	2018	—	67,3	2,1	97,9	27,0	19,8	19,8	6,3	7,5
	2013	—	73,2	2,7	97,3	38,3	30,7	11,1	5,2	5,0
Zu-/Abnahme		—	- 5,9	- 0,5	0,5	- 11,4	- 10,9	8,7	1,1	2,5
<b>1 Kassel-Land I</b>										
Wahlkreisstimmen										
Anzahl	2018	90 563	61 426	1 735	59 691	14 520	19 958	8 032	2 754	3 639
	2013	92 200	68 939	2 639	66 300	22 689	31 084	4 378	3 737	1 653
Zu-/Abnahme		- 1 637	- 7 513	- 904	- 6 609	- 8 169	- 11 126	3 654	- 983	1 986
%	2018	—	67,8	2,8	97,2	24,3	33,4	13,5	4,6	6,1
	2013	—	74,8	3,8	96,2	34,2	46,9	6,6	5,6	2,5
Zu-/Abnahme		—	- 6,9	- 1,0	1,0	- 9,9	- 13,4	6,9	- 1,0	3,6
Landesstimmen										
Anzahl	2018	90 563	61 426	1 621	59 805	14 172	17 444	9 150	3 184	3 916
	2013	92 200	68 939	2 255	66 684	21 775	27 341	5 877	3 291	2 328
Zu-/Abnahme		- 1 637	- 7 513	- 634	- 6 879	- 7 603	- 9 897	3 273	- 107	1 588
%	2018	—	67,8	2,6	97,4	23,7	29,2	15,3	5,3	6,5
	2013	—	74,8	3,3	96,7	32,7	41,0	8,8	4,9	3,5
Zu-/Abnahme		—	- 6,9	- 0,6	0,6	- 9,0	- 11,8	6,5	0,4	3,1
<b>2 Kassel-Land II</b>										
Wahlkreisstimmen										
Anzahl	2018	95 770	65 457	1 999	63 458	14 887	23 564	9 405	3 711	3 935
	2013	96 762	73 857	2 907	70 950	24 904	33 717	5 484	4 008	1 252
Zu-/Abnahme		- 992	- 8 400	- 908	- 7 492	- 10 017	- 10 153	3 921	- 297	2 683
%	2018	—	68,3	3,1	96,9	23,5	37,1	14,8	5,8	6,2
	2013	—	76,3	3,9	96,1	35,1	47,5	7,7	5,6	1,8
Zu-/Abnahme		—	- 8,0	- 0,9	0,9	- 11,6	- 10,4	7,1	0,2	4,4
Landesstimmen										
Anzahl	2018	95 770	65 457	1 795	63 662	14 000	19 997	10 777	3 612	3 824
	2013	96 762	73 857	2 365	71 492	22 366	30 556	6 734	3 830	2 334
Zu-/Abnahme		- 992	- 8 400	- 570	- 7 830	- 8 366	- 10 559	4 043	- 218	1 490
%	2018	—	68,3	2,7	97,3	22,0	31,4	16,9	5,7	6,0
	2013	—	76,3	3,2	96,8	31,3	42,7	9,4	5,4	3,3
Zu-/Abnahme		—	- 8,0	- 0,5	0,5	- 9,3	- 11,3	7,5	0,3	2,7

mit Vergleichsergebnissen der Landtagswahl 2013 in Hessen nach Wahlkreisen

Von den gültigen Stimmen entfielen auf										Wahlkreis
AfD	PIRATEN	FREIE WÄHLER	NPD	Die PARTEI	ÖDP	Graue Panther	BüSo	Sonstige Parteien (2018 Seite 70)	Einzelbewerber (Seite 6)	
<b>Land Hessen</b>										
361 898	3 837	88 068	x	11 988	3 227	x	x	1 205	995	Wahlkreisstimmen
42 721	62 986	35 136	x	1 786	x	606	261	3 430	340	Landesstimmen
319 177	- 59 149	52 932	x	10 202	x	x	x	x	x	Landesstimmen
12,6	0,1	3,1	x	0,4	0,1	x	x	0,0	0,0	Landesstimmen
1,4	2,0	1,1	x	0,1	x	0,0	0,0	0,1	0,0	Landesstimmen
11,2	- 1,9	1,9	x	0,4	x	x	x	x	x	Landesstimmen
378 376	11 907	85 136	6 190	18 309	7 520	4 858	425	52 996	x	Landesstimmen
126 906	60 159	38 433	33 433	15 109	4 024	2 546	1 422	19 620	x	Landesstimmen
251 470	- 48 252	46 703	- 27 243	3 200	3 496	2 312	- 997	x	x	Landesstimmen
13,1	0,4	3,0	0,2	0,6	0,3	0,2	0,0	1,8	x	Landesstimmen
4,1	1,9	1,2	1,1	0,5	0,1	0,1	0,0	0,6	x	Landesstimmen
9,1	- 1,5	1,7	- 0,9	0,2	0,1	0,1	- 0,0	x	x	Landesstimmen
<b>1 Kassel-Land I</b>										
7 292	x	3 496	x	x	x	x	x	x	x	Wahlkreisstimmen
x	x	2 759	x	x	x	x	x	x	x	Wahlkreisstimmen
x	x	737	x	x	x	x	x	x	x	Wahlkreisstimmen
12,2	x	5,9	x	x	x	x	x	x	x	Wahlkreisstimmen
x	x	4,2	x	x	x	x	x	x	x	Wahlkreisstimmen
x	x	1,7	x	x	x	x	x	x	x	Wahlkreisstimmen
7 767	239	2 525	86	270	70	94	5	883	x	Landesstimmen
2 435	1 020	1 202	657	274	57	53	41	333	x	Landesstimmen
5 332	- 781	1 323	- 571	- 4	13	41	- 36	550	x	Landesstimmen
13,0	0,4	4,2	0,1	0,5	0,1	0,2	0,0	1,5	x	Landesstimmen
3,7	1,5	1,8	1,0	0,4	0,1	0,1	0,1	0,5	x	Landesstimmen
9,3	- 1,1	2,4	- 0,8	0,0	0,0	0,1	- 0,1	1,0	x	Landesstimmen
<b>2 Kassel-Land II</b>										
7 956	x	x	x	x	x	x	x	x	x	Wahlkreisstimmen
x	1 585	x	x	x	x	x	x	x	x	Wahlkreisstimmen
x	x	x	x	x	x	x	x	x	x	Wahlkreisstimmen
12,5	x	x	x	x	x	x	x	x	x	Wahlkreisstimmen
x	2,2	x	x	x	x	x	x	x	x	Wahlkreisstimmen
x	x	x	x	x	x	x	x	x	x	Wahlkreisstimmen
8 122	252	1 506	65	246	73	105	3	1 080	x	Landesstimmen
2 799	1 092	400	599	312	60	62	20	328	x	Landesstimmen
5 323	- 840	1 106	- 534	- 66	13	43	- 17	752	x	Landesstimmen
12,8	0,4	2,4	0,1	0,4	0,1	0,2	0,0	1,7	x	Landesstimmen
3,9	1,5	0,6	0,8	0,4	0,1	0,1	0,0	0,5	x	Landesstimmen
8,8	- 1,1	1,8	- 0,7	- 0,0	0,0	0,1	- 0,0	1,2	x	Landesstimmen

## 9. Vorläufige Ergebnisse der Landtagswahl 2018

Merkmal	Wahlbe- rechtigte	Wähler ---- Wahlbe- teiligung	Abgegebene Stimmen		CDU	SPD	GRÜNE	DIE LINKE	FDP	
			ungültig	gültig						
<b>3 Kassel-Stadt I</b>										
Wahlkreisstimmen										
Anzahl	2018	70 982	48 897	1 118	47 779	10 434	11 134	12 762	4 651	2 558
	2013	71 787	53 436	1 637	51 799	16 797	18 237	8 630	4 502	1 335
Zu-/Abnahme		- 805	- 4 539	- 519	- 4 020	- 6 363	- 7 103	4 132	149	1 223
%	2018	—	68,9	2,3	97,7	21,8	23,3	26,7	9,7	5,4
	2013	—	74,4	3,1	96,9	32,4	35,2	16,7	8,7	2,6
Zu-/Abnahme		—	- 5,6	- 0,8	0,8	- 10,6	- 11,9	10,0	1,0	2,8
Landesstimmen										
Anzahl	2018	70 982	48 897	1 284	47 613	9 746	9 756	13 365	5 251	2 817
	2013	71 787	53 436	1 237	52 199	15 391	16 397	9 729	4 441	2 198
Zu-/Abnahme		- 805	- 4 539	47	- 4 586	- 5 645	- 6 641	3 636	810	619
%	2018	—	68,9	2,6	97,4	20,5	20,5	28,1	11,0	5,9
	2013	—	74,4	2,3	97,7	29,5	31,4	18,6	8,5	4,2
Zu-/Abnahme		—	- 5,6	0,3	- 0,3	- 9,0	- 10,9	9,4	2,5	1,7
<b>4 Kassel-Stadt II</b>										
Wahlkreisstimmen										
Anzahl	2018	68 040	37 617	961	36 656	6 698	9 753	7 520	4 349	1 805
	2013	70 318	43 724	1 585	42 139	12 786	17 505	4 383	4 285	772
Zu-/Abnahme		- 2 278	- 6 107	- 624	- 5 483	- 6 088	- 7 752	3 137	64	1 033
%	2018	—	55,3	2,6	97,4	18,3	26,6	20,5	11,9	4,9
	2013	—	62,2	3,6	96,4	30,3	41,5	10,4	10,2	1,8
Zu-/Abnahme		—	- 6,9	- 1,1	1,1	- 12,1	- 14,9	10,1	1,7	3,1
Landesstimmen										
Anzahl	2018	68 040	37 617	896	36 721	6 670	8 287	7 872	4 583	1 990
	2013	70 318	43 724	1 171	42 553	11 839	15 428	5 586	4 257	1 200
Zu-/Abnahme		- 2 278	- 6 107	- 275	- 5 832	- 5 169	- 7 141	2 286	326	790
%	2018	—	55,3	2,4	97,6	18,2	22,6	21,4	12,5	5,4
	2013	—	62,2	2,7	97,3	27,8	36,3	13,1	10,0	2,8
Zu-/Abnahme		—	- 6,9	- 0,3	0,3	- 9,7	- 13,7	8,3	2,5	2,6
<b>5 Waldeck-Frankenberg I</b>										
Wahlkreisstimmen										
Anzahl	2018	61 702	40 070	964	39 106	13 480	9 134	5 395	1 393	3 820
	2013	63 493	45 712	1 416	44 296	19 497	17 055	2 886	1 807	2 267
Zu-/Abnahme		- 1 791	- 5 642	- 452	- 5 190	- 6 017	- 7 921	2 509	- 414	1 553
%	2018	—	64,9	2,4	97,6	34,5	23,4	13,8	3,6	9,8
	2013	—	72,0	3,1	96,9	44,0	38,5	6,5	4,1	5,1
Zu-/Abnahme		—	- 7,1	- 0,7	0,7	- 9,5	- 15,1	7,3	- 0,5	4,7
Landesstimmen										
Anzahl	2018	61 702	40 070	950	39 120	11 884	8 608	6 518	1 692	3 367
	2013	63 493	45 712	1 234	44 478	17 784	15 195	3 562	1 738	2 698
Zu-/Abnahme		- 1 791	- 5 642	- 284	- 5 358	- 5 900	- 6 587	2 956	- 46	669
%	2018	—	64,9	2,4	97,6	30,4	22,0	16,7	4,3	8,6
	2013	—	72,0	2,7	97,3	40,0	34,2	8,0	3,9	6,1
Zu-/Abnahme		—	- 7,1	- 0,3	0,3	- 9,6	- 12,2	8,7	0,4	2,5

mit Vergleichsergebnissen der Landtagswahl 2013 in Hessen nach Wahlkreisen

Von den gültigen Stimmen entfielen auf										Wahlkreis
AfD	PIRATEN	FREIE WÄHLER	NPD	Die PARTEI	ÖDP	Graue Panther	BüSo	Sonstige Parteien (2018 Seite 70)	Einzelbewerber (Seite 6)	
<b>3 Kassel-Stadt I</b>										
4 143	392	1 092	x	446	x	x	x	x	167	Wahlkreisstimmen
x	1 125	895	x	x	x	x	x	278	x	
x	- 733	197	x	x	x	x	x	x	x	
8,7	0,8	2,3	x	0,9	x	x	x	x	0,3	
x	2,2	1,7	x	x	x	x	x	0,5	x	
x	- 1,4	0,6	x	x	x	x	x	x	x	
4 297	260	828	37	296	129	60	9	762	x	Landesstimmen
1 663	1 088	430	278	260	111	37	13	163	x	
2 634	- 828	398	- 241	36	18	23	- 4	599	x	
9,0	0,5	1,7	0,1	0,6	0,3	0,1	0,0	1,6	x	
3,2	2,1	0,8	0,5	0,5	0,2	0,1	0,0	0,3	x	
5,8	- 1,5	0,9	- 0,5	0,1	0,1	0,1	- 0,0	1,3	x	
<b>4 Kassel-Stadt II</b>										
4 564	428	1 024	x	515	x	x	x	x	x	Wahlkreisstimmen
x	1 524	775	x	x	x	x	x	109	x	
x	- 1 096	249	x	x	x	x	x	x	x	
12,5	1,2	2,8	x	1,4	x	x	x	x	x	
x	3,6	1,8	x	x	x	x	x	0,3	x	
x	- 2,4	1,0	x	x	x	x	x	x	x	
4 710	314	833	52	352	122	72	5	859	x	Landesstimmen
1 563	1 293	391	417	276	71	31	20	181	x	
3 147	- 979	442	- 365	76	51	41	- 15	678	x	
12,8	0,9	2,3	0,1	1,0	0,3	0,2	0,0	2,3	x	
3,7	3,0	0,9	1,0	0,6	0,2	0,1	0,0	0,4	x	
9,2	- 2,2	1,3	- 0,8	0,3	0,2	0,1	- 0,0	1,9	x	
<b>5 Waldeck-Frankenberg I</b>										
4 617	x	1 267	x	x	x	x	x	x	x	Wahlkreisstimmen
x	784	x	x	x	x	x	x	x	x	
x	x	x	x	x	x	x	x	x	x	
11,8	x	3,2	x	x	x	x	x	x	x	
x	1,8	x	x	x	x	x	x	x	x	
x	x	x	x	x	x	x	x	x	x	
4 934	145	1 222	56	130	34	34	2	494	x	Landesstimmen
1 503	637	560	347	139	47	27	8	233	x	
3 431	- 492	662	- 291	- 9	- 13	7	- 6	261	x	
12,6	0,4	3,1	0,1	0,3	0,1	0,1	0,0	1,3	x	
3,4	1,4	1,3	0,8	0,3	0,1	0,1	0,0	0,5	x	
9,2	- 1,1	1,9	- 0,6	0,0	- 0,0	0,0	- 0,0	0,7	x	

## 9. Vorläufige Ergebnisse der Landtagswahl 2018

Merkmal	Wahlbe- rechtigte	Wähler ---- Wahlbe- teiligung	Abgegebene Stimmen		CDU	SPD	GRÜNE	DIE LINKE	FDP	
			ungültig	gültig						
<b>6 Waldeck-Frankenberg II</b>										
Wahlkreisstimmen										
Anzahl	2018	60 971	38 606	872	37 734	11 668	10 470	5 180	1 539	2 488
	2013	62 494	43 750	1 464	42 286	18 468	16 300	3 282	1 966	1 384
Zu-/Abnahme		- 1 523	- 5 144	- 592	- 4 552	- 6 800	- 5 830	1 898	- 427	1 104
%	2018	—	63,3	2,3	97,7	30,9	27,7	13,7	4,1	6,6
	2013	—	70,0	3,3	96,7	43,7	38,5	7,8	4,6	3,3
Zu-/Abnahme		—	- 6,7	- 1,1	1,1	- 12,8	- 10,8	6,0	- 0,6	3,3
Landesstimmen										
Anzahl	2018	60 971	38 606	956	37 650	10 768	8 575	6 204	1 740	2 865
	2013	62 494	43 750	1 201	42 549	16 507	14 477	3 652	1 941	2 269
Zu-/Abnahme		- 1 523	- 5 144	- 245	- 4 899	- 5 739	- 5 902	2 552	- 201	596
%	2018	—	63,3	2,5	97,5	28,6	22,8	16,5	4,6	7,6
	2013	—	70,0	2,7	97,3	38,8	34,0	8,6	4,6	5,3
Zu-/Abnahme		—	- 6,7	- 0,3	0,3	- 10,2	- 11,2	7,9	0,1	2,3
<b>7 Schwalm-Eder I</b>										
Wahlkreisstimmen										
Anzahl	2018	70 812	50 005	1 517	48 488	11 782	15 893	6 628	2 123	3 288
	2013	71 454	55 130	2 035	53 095	18 338	24 155	3 825	2 389	1 716
Zu-/Abnahme		- 642	- 5 125	- 518	- 4 607	- 6 556	- 8 262	2 803	- 266	1 572
%	2018	—	70,6	3,0	97,0	24,3	32,8	13,7	4,4	6,8
	2013	—	77,2	3,7	96,3	34,5	45,5	7,2	4,5	3,2
Zu-/Abnahme		—	- 6,5	- 0,7	0,7	- 10,2	- 12,7	6,5	- 0,1	3,5
Landesstimmen										
Anzahl	2018	70 812	50 005	1 470	48 535	11 000	14 109	7 950	2 326	3 336
	2013	71 454	55 130	1 817	53 313	16 903	22 200	4 667	2 455	2 212
Zu-/Abnahme		- 642	- 5 125	- 347	- 4 778	- 5 903	- 8 091	3 283	- 129	1 124
%	2018	—	70,6	2,9	97,1	22,7	29,1	16,4	4,8	6,9
	2013	—	77,2	3,3	96,7	31,7	41,6	8,8	4,6	4,1
Zu-/Abnahme		—	- 6,5	- 0,4	0,4	- 9,0	- 12,6	7,6	0,2	2,7
<b>8 Schwalm-Eder II</b>										
Wahlkreisstimmen										
Anzahl	2018	71 310	47 915	1 550	46 365	11 730	13 553	5 058	2 032	3 733
	2013	73 834	54 044	2 213	51 831	19 429	22 237	2 718	2 486	2 049
Zu-/Abnahme		- 2 524	- 6 129	- 663	- 5 466	- 7 699	- 8 684	2 340	- 454	1 684
%	2018	—	67,2	3,2	96,8	25,3	29,2	10,9	4,4	8,1
	2013	—	73,2	4,1	95,9	37,5	42,9	5,2	4,8	4,0
Zu-/Abnahme		—	- 6,0	- 0,9	0,9	- 12,2	- 13,7	5,7	- 0,4	4,1
Landesstimmen										
Anzahl	2018	71 310	47 915	1 426	46 489	11 073	12 132	6 288	2 044	3 294
	2013	73 834	54 044	1 919	52 125	18 208	20 370	3 720	2 450	2 148
Zu-/Abnahme		- 2 524	- 6 129	- 493	- 5 636	- 7 135	- 8 238	2 568	- 406	1 146
%	2018	—	67,2	3,0	97,0	23,8	26,1	13,5	4,4	7,1
	2013	—	73,2	3,6	96,4	34,9	39,1	7,1	4,7	4,1
Zu-/Abnahme		—	- 6,0	- 0,6	0,6	- 11,1	- 13,0	6,4	- 0,3	3,0

mit Vergleichsergebnissen der Landtagswahl 2013 in Hessen nach Wahlkreisen

Von den gültigen Stimmen entfielen auf										Wahlkreis	
AfD	PIRATEN	FREIE WÄHLER	NPD	Die PARTEI	ÖDP	Graue Panther	BüSo	Sonstige Parteien (2018 Seite 70)	Einzelbewerber (Seite 6)		
<b>6 Waldeck-Frankenberg II</b>											
5 144	x	1 245	x	x	x	x	x	x	x	x	Wahlkreisstimmen
x	886	x	x	x	x	x	x	x	x	x	
x	x	x	x	x	x	x	x	x	x	x	
13,6	x	3,3	x	x	x	x	x	x	x	x	
x	2,1	x	x	x	x	x	x	x	x	x	
x	x	x	x	x	x	x	x	x	x	x	
5 468	161	1 063	65	161	58	49	2	471	x	Landesstimmen	
1 712	718	419	421	143	40	18	8	224	x		
3 756	- 557	644	- 356	18	18	31	- 6	247	x		
14,5	0,4	2,8	0,2	0,4	0,2	0,1	0,0	1,3	x		
4,0	1,7	1,0	1,0	0,3	0,1	0,0	0,0	0,5	x		
10,5	- 1,3	1,8	- 0,8	0,1	0,1	0,1	- 0,0	0,7	x		
<b>7 Schwalm-Eder I</b>											
5 849	x	2 925	x	x	x	x	x	x	x	x	Wahlkreisstimmen
x	919	1 753	x	x	x	x	x	x	x	x	
x	x	1 172	x	x	x	x	x	x	x	x	
12,1	x	6,0	x	x	x	x	x	x	x	x	
x	1,7	3,3	x	x	x	x	x	x	x	x	
x	x	2,7	x	x	x	x	x	x	x	x	
6 158	218	2 219	77	211	60	80	4	787	x	Landesstimmen	
2 102	797	956	537	200	50	25	15	194	x		
4 056	- 579	1 263	- 460	11	10	55	- 11	593	x		
12,7	0,4	4,6	0,2	0,4	0,1	0,2	0,0	1,6	x		
3,9	1,5	1,8	1,0	0,4	0,1	0,0	0,0	0,4	x		
8,7	- 1,0	2,8	- 0,8	0,1	0,0	0,1	- 0,0	1,3	x		
<b>8 Schwalm-Eder II</b>											
7 331	x	2 928	x	x	x	x	x	x	x	x	Wahlkreisstimmen
x	1 079	1 833	x	x	x	x	x	x	x	x	
x	x	1 095	x	x	x	x	x	x	x	x	
15,8	x	6,3	x	x	x	x	x	x	x	x	
x	2,1	3,5	x	x	x	x	x	x	x	x	
x	x	2,8	x	x	x	x	x	x	x	x	
7 758	196	2 529	128	213	32	54	8	740	x	Landesstimmen	
2 141	821	1 118	618	203	38	30	19	241	x		
5 617	- 625	1 411	- 490	10	- 6	24	- 11	499	x		
16,7	0,4	5,4	0,3	0,5	0,1	0,1	0,0	1,6	x		
4,1	1,6	2,1	1,2	0,4	0,1	0,1	0,0	0,5	x		
12,6	- 1,2	3,3	- 0,9	0,1	- 0,0	0,1	- 0,0	1,1	x		

## 9. Vorläufige Ergebnisse der Landtagswahl 2018

Merkmal	Wahlbe- rechtigte	Wähler ---- Wahlbe- teiligung	Abgegebene Stimmen		CDU	SPD	GRÜNE	DIE LINKE	FDP	
			ungültig	gültig						
<b>9 Eschwege-Witzenhausen</b>										
Wahlkreisstimmen										
Anzahl	2018	60 432	39 034	1 129	37 905	9 943	11 212	5 801	2 149	2 008
	2013	61 886	44 932	1 600	43 332	16 203	18 816	3 346	2 784	811
Zu-/Abnahme		- 1 454	- 5 898	- 471	- 5 427	- 6 260	- 7 604	2 455	- 635	1 197
%	2018	—	64,6	2,9	97,1	26,2	29,6	15,3	5,7	5,3
	2013	—	72,6	3,6	96,4	37,4	43,4	7,7	6,4	1,9
Zu-/Abnahme		—	- 8,0	- 0,7	0,7	- 11,2	- 13,8	7,6	- 0,8	3,4
Landesstimmen										
Anzahl	2018	60 432	39 034	1 085	37 949	9 322	10 069	6 479	2 272	2 170
	2013	61 886	44 932	1 550	43 382	14 724	16 737	3 878	2 622	1 471
Zu-/Abnahme		- 1 454	- 5 898	- 465	- 5 433	- 5 402	- 6 668	2 601	- 350	699
%	2018	—	64,6	2,8	97,2	24,6	26,5	17,1	6,0	5,7
	2013	—	72,6	3,4	96,6	33,9	38,6	8,9	6,0	3,4
Zu-/Abnahme		—	- 8,0	- 0,7	0,7	- 9,4	- 12,0	8,1	- 0,1	2,3
<b>10 Rotenburg</b>										
Wahlkreisstimmen										
Anzahl	2018	60 446	41 250	1 212	40 038	12 670	12 239	3 692	1 644	2 023
	2013	62 480	46 683	1 743	44 940	18 437	19 553	2 392	2 258	957
Zu-/Abnahme		- 2 034	- 5 433	- 531	- 4 902	- 5 767	- 7 314	1 300	- 614	1 066
%	2018	—	68,2	2,9	97,1	31,6	30,6	9,2	4,1	5,1
	2013	—	74,7	3,7	96,3	41,0	43,5	5,3	5,0	2,1
Zu-/Abnahme		—	- 6,5	- 0,8	0,8	- 9,4	- 12,9	3,9	- 0,9	2,9
Landesstimmen										
Anzahl	2018	60 446	41 250	1 213	40 037	10 837	11 240	5 112	1 782	2 241
	2013	62 480	46 683	1 511	45 172	16 924	17 971	2 850	2 106	1 427
Zu-/Abnahme		- 2 034	- 5 433	- 298	- 5 135	- 6 087	- 6 731	2 262	- 324	814
%	2018	—	68,2	2,9	97,1	27,1	28,1	12,8	4,5	5,6
	2013	—	74,7	3,2	96,8	37,5	39,8	6,3	4,7	3,2
Zu-/Abnahme		—	- 6,5	- 0,3	0,3	- 10,4	- 11,7	6,5	- 0,2	2,4
<b>11 Hersfeld</b>										
Wahlkreisstimmen										
Anzahl	2018	60 235	39 715	1 031	38 684	10 108	11 808	4 385	1 428	2 545
	2013	62 353	45 101	1 607	43 494	17 678	17 401	2 481	2 039	1 273
Zu-/Abnahme		- 2 118	- 5 386	- 576	- 4 810	- 7 570	- 5 593	1 904	- 611	1 272
%	2018	—	65,9	2,6	97,4	26,1	30,5	11,3	3,7	6,6
	2013	—	72,3	3,6	96,4	40,6	40,0	5,7	4,7	2,9
Zu-/Abnahme		—	- 6,4	- 1,0	1,0	- 14,5	- 9,5	5,6	- 1,0	3,7
Landesstimmen										
Anzahl	2018	60 235	39 715	944	38 771	10 126	9 970	4 900	1 686	2 637
	2013	62 353	45 101	1 324	43 777	17 039	15 822	2 745	2 041	1 718
Zu-/Abnahme		- 2 118	- 5 386	- 380	- 5 006	- 6 913	- 5 852	2 155	- 355	919
%	2018	—	65,9	2,4	97,6	26,1	25,7	12,6	4,3	6,8
	2013	—	72,3	2,9	97,1	38,9	36,1	6,3	4,7	3,9
Zu-/Abnahme		—	- 6,4	- 0,6	0,6	- 12,8	- 10,4	6,4	- 0,3	2,9



mit Vergleichsergebnissen der Landtagswahl 2013 in Hessen nach Wahlkreisen

Von den gültigen Stimmen entfielen auf										Wahlkreis	
AfD	PIRATEN	FREIE WÄHLER	NPD	Die PARTEI	ÖDP	Graue Panther	BüSo	Sonstige Parteien (2018 Seite 70)	Einzelbewerber (Seite 6)		
<b>9 Eschwege-Witzenhausen</b>											
4 513	x	2 279	x	x	x	x	x	x	x	x	Wahlkreisstimmen
1 354	18	x	x	x	x	x	x	x	x	x	
3 159	x	x	x	x	x	x	x	x	x	x	
11,9	x	6,0	x	x	x	x	x	x	x	x	
3,1	0,0	x	x	x	x	x	x	x	x	x	
8,8	x	x	x	x	x	x	x	x	x	x	
4 778	189	1 769	48	184	73	41	2	553	x	Landesstimmen	
2 062	611	433	373	221	39	24	15	172	x		
2 716	- 422	1 336	- 325	- 37	34	17	- 13	381	x		
12,6	0,5	4,7	0,1	0,5	0,2	0,1	0,0	1,5	x		
4,8	1,4	1,0	0,9	0,5	0,1	0,1	0,0	0,4	x		
7,8	-0,9	3,7	-0,7	-0,0	0,1	0,1	-0,0	1,1	x		
<b>10 Rotenburg</b>											
5 568	x	2 202	x	x	x	x	x	x	x	x	Wahlkreisstimmen
1 250	x	93	x	x	x	x	x	x	x	x	
4 318	x	2 109	x	x	x	x	x	x	x	x	
13,9	x	5,5	x	x	x	x	x	x	x	x	
2,8	x	0,2	x	x	x	x	x	x	x	x	
11,1	x	5,3	x	x	x	x	x	x	x	x	
5 912	122	1 835	110	153	64	45	2	582	x	Landesstimmen	
1 683	563	490	718	156	36	18	19	211	x		
4 229	- 441	1 345	- 608	- 3	28	27	- 17	371	x		
14,8	0,3	4,6	0,3	0,4	0,2	0,1	0,0	1,5	x		
3,7	1,2	1,1	1,6	0,3	0,1	0,0	0,0	0,5	x		
11,0	-0,9	3,5	-1,3	0,0	0,1	0,1	-0,0	1,0	x		
<b>11 Hersfeld</b>											
6 431	x	1 979	x	x	x	x	x	x	x	x	Wahlkreisstimmen
1 419	96	1 107	x	x	x	x	x	x	x	x	
5 012	x	872	x	x	x	x	x	x	x	x	
16,6	x	5,1	x	x	x	x	x	x	x	x	
3,3	0,2	2,5	x	x	x	x	x	x	x	x	
13,4	x	2,6	x	x	x	x	x	x	x	x	
6 720	104	1 619	146	170	64	36	4	589	x	Landesstimmen	
1 844	565	652	921	168	35	30	14	183	x		
4 876	- 461	967	- 775	2	29	6	- 10	406	x		
17,3	0,3	4,2	0,4	0,4	0,2	0,1	0,0	1,5	x		
4,2	1,3	1,5	2,1	0,4	0,1	0,1	0,0	0,4	x		
13,1	-1,0	2,7	-1,7	0,1	0,1	0,0	-0,0	1,1	x		

## 9. Vorläufige Ergebnisse der Landtagswahl 2018

Merkmal	Wahlbe- rechtigte	Wähler ---- Wahlbe- teiligung	Abgegebene Stimmen		CDU	SPD	GRÜNE	DIE LINKE	FDP	
			ungültig	gültig						
<b>12 Marburg-Biedenkopf I</b>										
Wahlkreisstimmen										
Anzahl	2018	85 172	58 234	1 388	56 846	19 946	15 625	6 451	3 193	3 093
	2013	86 732	61 185	1 938	59 247	25 448	25 663	3 346	2 689	1 009
Zu-/Abnahme		- 1 560	- 2 951	- 550	- 2 401	- 5 502	- 10 038	3 105	504	2 084
%	2018	—	68,4	2,4	97,6	35,1	27,5	11,3	5,6	5,4
	2013	—	70,5	3,2	96,8	43,0	43,3	5,6	4,5	1,7
Zu-/Abnahme		—	- 2,2	- 0,8	0,8	- 7,9	- 15,8	5,7	1,1	3,7
Landesstimmen										
Anzahl	2018	85 172	58 234	1 167	57 067	16 112	13 643	8 442	3 440	3 562
	2013	86 732	61 185	1 516	59 669	22 625	23 543	4 552	2 697	1 862
Zu-/Abnahme		- 1 560	- 2 951	- 349	- 2 602	- 6 513	- 9 900	3 890	743	1 700
%	2018	—	68,4	2,0	98,0	28,2	23,9	14,8	6,0	6,2
	2013	—	70,5	2,5	97,5	37,9	39,5	7,6	4,5	3,1
Zu-/Abnahme		—	- 2,2	- 0,5	0,5	- 9,7	- 15,5	7,2	1,5	3,1
<b>13 Marburg-Biedenkopf II</b>										
Wahlkreisstimmen										
Anzahl	2018	96 283	65 935	1 326	64 609	18 531	16 330	11 604	6 336	3 426
	2013	97 149	69 136	1 673	67 463	23 804	28 552	6 400	3 978	1 278
Zu-/Abnahme		- 866	- 3 201	- 347	- 2 854	- 5 273	- 12 222	5 204	2 358	2 148
%	2018	—	68,5	2,0	98,0	28,7	25,3	18,0	9,8	5,3
	2013	—	71,2	2,4	97,6	35,3	42,3	9,5	5,9	1,9
Zu-/Abnahme		—	- 2,7	- 0,4	0,4	- 6,6	- 17,0	8,5	3,9	3,4
Landesstimmen										
Anzahl	2018	96 283	65 935	1 076	64 859	16 307	13 379	13 676	6 750	3 936
	2013	97 149	69 136	1 409	67 727	23 204	23 081	9 389	4 562	2 419
Zu-/Abnahme		- 866	- 3 201	- 333	- 2 868	- 6 897	- 9 702	4 287	2 188	1 517
%	2018	—	68,5	1,6	98,4	25,1	20,6	21,1	10,4	6,1
	2013	—	71,2	2,0	98,0	34,3	34,1	13,9	6,7	3,6
Zu-/Abnahme		—	- 2,7	- 0,4	0,4	- 9,1	- 13,5	7,2	3,7	2,5
<b>14 Fulda I</b>										
Wahlkreisstimmen										
Anzahl	2018	78 232	51 380	1 081	50 299	21 113	5 904	7 548	2 033	3 475
	2013	77 969	54 505	1 976	52 529	30 167	12 434	4 076	2 620	1 845
Zu-/Abnahme		263	- 3 125	- 895	- 2 230	- 9 054	- 6 530	3 472	- 587	1 630
%	2018	—	65,7	2,1	97,9	42,0	11,7	15,0	4,0	6,9
	2013	—	69,9	3,6	96,4	57,4	23,7	7,8	5,0	3,5
Zu-/Abnahme		—	- 4,2	- 1,5	1,5	- 15,5	- 11,9	7,2	- 0,9	3,4
Landesstimmen										
Anzahl	2018	78 232	51 380	1 059	50 321	18 376	5 902	8 088	2 297	3 994
	2013	77 969	54 505	1 378	53 127	27 864	11 556	4 114	2 275	2 344
Zu-/Abnahme		263	- 3 125	- 319	- 2 806	- 9 488	- 5 654	3 974	22	1 650
%	2018	—	65,7	2,1	97,9	36,5	11,7	16,1	4,6	7,9
	2013	—	69,9	2,5	97,5	52,4	21,8	7,7	4,3	4,4
Zu-/Abnahme		—	- 4,2	- 0,5	0,5	- 15,9	- 10,0	8,3	0,3	3,5

mit Vergleichsergebnissen der Landtagswahl 2013 in Hessen nach Wahlkreisen

Von den gültigen Stimmen entfielen auf										Wahlkreis	
AfD	PIRATEN	FREIE WÄHLER	NPD	Die PARTEI	ÖDP	Graue Panther	BüSo	Sonstige Parteien (2018 Seite 70)	Einzelbewerber (Seite 6)		
<b>12 Marburg-Biedenkopf I</b>											
8 065	x	x	x	x	473	x	x	x	x	x	Wahlkreisstimmen
x	1 092	x	x	x	x	x	x	x	x	x	
x	x	x	x	x	x	x	x	x	x	x	
14,2	x	x	x	x	0,8	x	x	x	x	x	
x	1,8	x	x	x	x	x	x	x	x	x	
x	x	x	x	x	x	x	x	x	x	x	
8 367	187	1 582	87	239	237	80	15	1 074	x	Landesstimmen	
1 902	787	469	627	186	59	36	30	294	x		
6 465	- 600	1 113	- 540	53	178	44	- 15	780	x		
14,7	0,3	2,8	0,2	0,4	0,4	0,1	0,0	1,9	x		
3,2	1,3	0,8	1,1	0,3	0,1	0,1	0,1	0,5	x		
11,5	- 1,0	2,0	- 0,9	0,1	0,3	0,1	- 0,0	1,4	x		
<b>13 Marburg-Biedenkopf II</b>											
6 758	573	x	x	606	351	x	x	x	94	Wahlkreisstimmen	
1 666	1 240	x	x	433	x	x	x	x	112		
5 092	- 667	x	x	173	x	x	x	x	- 18		
10,5	0,9	x	x	0,9	0,5	x	x	x	0,1		
2,5	1,8	x	x	0,6	x	x	x	x	0,2		
8,0	- 1,0	x	x	0,3	x	x	x	x	- 0,0		
7 367	361	1 105	103	476	264	88	7	1 040	x	Landesstimmen	
2 145	1 289	340	396	411	126	38	14	313	x		
5 222	- 928	765	- 293	65	138	50	- 7	727	x		
11,4	0,6	1,7	0,2	0,7	0,4	0,1	0,0	1,6	x		
3,2	1,9	0,5	0,6	0,6	0,2	0,1	0,0	0,5	x		
8,2	- 1,3	1,2	- 0,4	0,1	0,2	0,1	- 0,0	1,1	x		
<b>14 Fulda I</b>											
7 992	x	1 597	x	637	x	x	x	x	x	Wahlkreisstimmen	
x	1 387	x	x	x	x	x	x	x	x		
x	x	x	x	x	x	x	x	x	x		
15,9	x	3,2	x	1,3	x	x	x	x	x		
x	2,6	x	x	x	x	x	x	x	x		
x	x	x	x	x	x	x	x	x	x		
8 430	154	1 323	101	390	194	68	5	999	x	Landesstimmen	
2 292	993	378	653	233	86	37	25	277	x		
6 138	- 839	945	- 552	157	108	31	- 20	722	x		
16,8	0,3	2,6	0,2	0,8	0,4	0,1	0,0	2,0	x		
4,3	1,9	0,7	1,2	0,4	0,2	0,1	0,0	0,5	x		
12,4	- 1,6	1,9	- 1,0	0,3	0,2	0,1	- 0,0	1,5	x		

## 9. Vorläufige Ergebnisse der Landtagswahl 2018

Merkmal	Wahlbe- rechtigte	Wähler ---- Wahlbe- teiligung	Abgegebene Stimmen		CDU	SPD	GRÜNE	DIE LINKE	FDP	
			ungültig	gültig						
<b>15 Fulda II</b>										
Wahlkreisstimmen										
Anzahl	2018	85 110	61 896	1 320	60 576	24 974	7 941	7 877	2 346	4 301
	2013	84 834	64 680	2 306	62 374	37 646	15 031	3 734	2 440	2 027
Zu-/Abnahme		276	- 2 784	- 986	- 1 798	- 12 672	- 7 090	4 143	- 94	2 274
%	2018	—	72,7	2,1	97,9	41,2	13,1	13,0	3,9	7,1
	2013	—	76,2	3,6	96,4	60,4	24,1	6,0	3,9	3,2
Zu-/Abnahme		—	- 3,5	- 1,4	1,4	- 19,1	- 11,0	7,0	- 0,0	3,9
Landesstimmen										
Anzahl	2018	85 110	61 896	1 249	60 647	22 518	7 523	8 914	2 124	4 550
	2013	84 834	64 680	1 648	63 032	34 670	13 603	4 186	2 195	2 597
Zu-/Abnahme		276	- 2 784	- 399	- 2 385	- 12 152	- 6 080	4 728	- 71	1 953
%	2018	—	72,7	2,0	98,0	37,1	12,4	14,7	3,5	7,5
	2013	—	76,2	2,5	97,5	55,0	21,6	6,6	3,5	4,1
Zu-/Abnahme		—	- 3,5	- 0,5	0,5	- 17,9	- 9,2	8,1	0,0	3,4
<b>16 Lahn-Dill I</b>										
Wahlkreisstimmen										
Anzahl	2018	91 206	54 672	1 614	53 058	18 733	11 945	6 711	2 233	4 284
	2013	93 317	63 577	2 445	61 132	29 796	21 519	4 133	2 365	1 712
Zu-/Abnahme		- 2 111	- 8 905	- 831	- 8 074	- 11 063	- 9 574	2 578	- 132	2 572
%	2018	—	59,9	3,0	97,0	35,3	22,5	12,6	4,2	8,1
	2013	—	68,1	3,8	96,2	48,7	35,2	6,8	3,9	2,8
Zu-/Abnahme		—	- 8,2	- 0,9	0,9	- 13,4	- 12,7	5,9	0,3	5,3
Landesstimmen										
Anzahl	2018	91 206	54 672	1 137	53 535	17 806	10 815	6 873	2 202	3 393
	2013	93 317	63 577	1 640	61 937	27 690	19 760	3 704	2 387	2 204
Zu-/Abnahme		- 2 111	- 8 905	- 503	- 8 402	- 9 884	- 8 945	3 169	- 185	1 189
%	2018	—	59,9	2,1	97,9	33,3	20,2	12,8	4,1	6,3
	2013	—	68,1	2,6	97,4	44,7	31,9	6,0	3,9	3,6
Zu-/Abnahme		—	- 8,2	- 0,5	0,5	- 11,4	- 11,7	6,9	0,3	2,8
<b>17 Lahn-Dill II</b>										
Wahlkreisstimmen										
Anzahl	2018	98 085	61 638	1 491	60 147	17 447	14 119	9 304	2 575	4 176
	2013	98 975	69 011	2 681	66 330	31 378	22 225	5 088	3 626	2 149
Zu-/Abnahme		- 890	- 7 373	- 1 190	- 6 183	- 13 931	- 8 106	4 216	- 1 051	2 027
%	2018	—	62,8	2,4	97,6	29,0	23,5	15,5	4,3	6,9
	2013	—	69,7	3,9	96,1	47,3	33,5	7,7	5,5	3,2
Zu-/Abnahme		—	- 6,9	- 1,5	1,5	- 18,3	- 10,0	7,8	- 1,2	3,7
Landesstimmen										
Anzahl	2018	98 085	61 638	1 277	60 361	16 858	12 939	10 030	3 011	3 974
	2013	98 975	69 011	2 082	66 929	26 782	21 879	5 584	3 240	2 818
Zu-/Abnahme		- 890	- 7 373	- 805	- 6 568	- 9 924	- 8 940	4 446	- 229	1 156
%	2018	—	62,8	2,1	97,9	27,9	21,4	16,6	5,0	6,6
	2013	—	69,7	3,0	97,0	40,0	32,7	8,3	4,8	4,2
Zu-/Abnahme		—	- 6,9	- 0,9	0,9	- 12,1	- 11,3	8,3	0,1	2,4

mit Vergleichsergebnissen der Landtagswahl 2013 in Hessen nach Wahlkreisen

Von den gültigen Stimmen entfielen auf										Wahlkreis	
AfD	PIRATEN	FREIE WÄHLER	NPD	Die PARTEI	ÖDP	Graue Panther	BüSo	Sonstige Parteien (2018 Seite 70)	Einzelbewerber (Seite 6)		
<b>15 Fulda II</b>											
10 266	x	2 871	x	x	x	x	x	x	x	x	Wahlkreisstimmen
x	1 496	x	x	x	x	x	x	x	x	x	
x	x	x	x	x	x	x	x	x	x	x	
16,9	x	4,7	x	x	x	x	x	x	x	x	
x	2,4	x	x	x	x	x	x	x	x	x	
x	x	x	x	x	x	x	x	x	x	x	
11 016	185	2 121	159	331	164	106	2	934	x	Landesstimmen	
2 483	999	549	961	203	102	48	30	406	x		
8 533	- 814	1 572	- 802	128	62	58	- 28	528	x		
18,2	0,3	3,5	0,3	0,5	0,3	0,2	0,0	1,5	x		
3,9	1,6	0,9	1,5	0,3	0,2	0,1	0,0	0,6	x		
14,2	- 1,3	2,6	- 1,3	0,2	0,1	0,1	- 0,0	0,9	x		
<b>16 Lahn-Dill I</b>											
8 373	x	x	x	x	779	x	x	x	x	x	Wahlkreisstimmen
x	1 607	x	x	x	x	x	x	x	x	x	
x	x	x	x	x	x	x	x	x	x	x	
15,8	x	x	x	x	1,5	x	x	x	x	x	
x	2,6	x	x	x	x	x	x	x	x	x	
x	x	x	x	x	x	x	x	x	x	x	
8 567	179	1 518	243	402	402	65	4	1 066	x	Landesstimmen	
2 571	935	821	1 144	201	80	46	25	369	x		
5 996	- 756	697	- 901	201	322	19	- 21	697	x		
16,0	0,3	2,8	0,5	0,8	0,8	0,1	0,0	2,0	x		
4,2	1,5	1,3	1,8	0,3	0,1	0,1	0,0	0,6	x		
11,9	- 1,2	1,5	- 1,4	0,4	0,6	0,0	- 0,0	1,4	x		
<b>17 Lahn-Dill II</b>											
9 042	x	2 558	x	926	x	x	x	x	x	x	Wahlkreisstimmen
x	1 864	x	x	x	x	x	x	x	x	x	
x	x	x	x	x	x	x	x	x	x	x	
15,0	x	4,3	x	1,5	x	x	x	x	x	x	
x	2,8	x	x	x	x	x	x	x	x	x	
x	x	x	x	x	x	x	x	x	x	x	
9 167	188	2 099	219	626	121	85	10	1 034	x	Landesstimmen	
2 560	1 243	1 069	1 014	257	90	44	36	313	x		
6 607	- 1 055	1 030	- 795	369	31	41	- 26	721	x		
15,2	0,3	3,5	0,4	1,0	0,2	0,1	0,0	1,7	x		
3,8	1,9	1,6	1,5	0,4	0,1	0,1	0,1	0,5	x		
11,4	- 1,5	1,9	- 1,2	0,7	0,1	0,1	- 0,0	1,2	x		

## 9. Vorläufige Ergebnisse der Landtagswahl 2018

Merkmal	Wahlbe- rechtigte	Wähler ---- Wahlbe- teiligung	Abgegebene Stimmen		CDU	SPD	GRÜNE	DIE LINKE	FDP
			ungültig	gültig					
<b>18 Gießen I</b>									
Wahlkreisstimmen									
Anzahl 2018	97 045	66 206	1 280	64 926	15 784	16 855	13 234	5 087	3 338
2013	93 366	66 984	2 122	64 862	24 363	25 062	6 800	4 409	2 176
Zu-/Abnahme	3 679	- 778	- 842	64	- 8 579	- 8 207	6 434	678	1 162
% 2018	—	68,2	1,9	98,1	24,3	26,0	20,4	7,8	5,1
2013	—	71,7	3,2	96,8	37,6	38,6	10,5	6,8	3,4
Zu-/Abnahme	—	- 3,5	- 1,2	1,2	- 13,3	- 12,7	9,9	1,0	1,8
Landesstimmen									
Anzahl 2018	97 045	66 206	1 090	65 116	15 472	13 455	14 474	5 779	3 921
2013	93 366	66 984	1 527	65 457	22 543	21 343	8 235	4 472	2 795
Zu-/Abnahme	3 679	- 778	- 437	- 341	- 7 071	- 7 888	6 239	1 307	1 126
% 2018	—	68,2	1,6	98,4	23,8	20,7	22,2	8,9	6,0
2013	—	71,7	2,3	97,7	34,4	32,6	12,6	6,8	4,3
Zu-/Abnahme	—	- 3,5	- 0,6	0,6	- 10,7	- 11,9	9,6	2,0	1,8
<b>19 Gießen II</b>									
Wahlkreisstimmen									
Anzahl 2018	93 975	66 358	1 316	65 042	22 000	17 338	7 741	2 519	3 402
2013	94 097	70 283	2 115	68 168	31 960	26 780	3 532	2 809	1 577
Zu-/Abnahme	- 122	- 3 925	- 799	- 3 126	- 9 960	- 9 442	4 209	- 290	1 825
% 2018	—	70,6	2,0	98,0	33,8	26,7	11,9	3,9	5,2
2013	—	74,7	3,0	97,0	46,9	39,3	5,2	4,1	2,3
Zu-/Abnahme	—	- 4,1	- 1,0	1,0	- 13,1	- 12,6	6,7	- 0,2	2,9
Landesstimmen									
Anzahl 2018	93 975	66 358	1 548	64 810	18 345	14 118	10 812	3 120	4 068
2013	94 097	70 283	1 909	68 374	27 364	21 914	5 844	2 957	3 389
Zu-/Abnahme	- 122	- 3 925	- 361	- 3 564	- 9 019	- 7 796	4 968	163	679
% 2018	—	70,6	2,3	97,7	28,3	21,8	16,7	4,8	6,3
2013	—	74,7	2,7	97,3	40,0	32,1	8,5	4,3	5,0
Zu-/Abnahme	—	- 4,1	- 0,4	0,4	- 11,7	- 10,3	8,1	0,5	1,3
<b>20 Vogelsberg</b>									
Wahlkreisstimmen									
Anzahl 2018	92 085	63 121	1 768	61 353	18 610	15 755	8 017	2 757	3 825
2013	94 525	68 922	2 950	65 972	29 536	25 528	4 657	3 860	2 273
Zu-/Abnahme	- 2 440	- 5 801	- 1 182	- 4 619	- 10 926	- 9 773	3 360	- 1 103	1 552
% 2018	—	68,5	2,8	97,2	30,3	25,7	13,1	4,5	6,2
2013	—	72,9	4,3	95,7	44,8	38,7	7,1	5,9	3,4
Zu-/Abnahme	—	- 4,4	- 1,5	1,5	- 14,4	- 13,0	6,0	- 1,4	2,8
Landesstimmen									
Anzahl 2018	92 085	63 121	1 509	61 612	17 205	14 055	8 656	3 031	4 248
2013	94 525	68 922	2 205	66 717	26 133	22 284	5 027	3 277	3 225
Zu-/Abnahme	- 2 440	- 5 801	- 696	- 5 105	- 8 928	- 8 229	3 629	- 246	1 023
% 2018	—	68,5	2,4	97,6	27,9	22,8	14,0	4,9	6,9
2013	—	72,9	3,2	96,8	39,2	33,4	7,5	4,9	4,8
Zu-/Abnahme	—	- 4,4	- 0,8	0,8	- 11,2	- 10,6	6,5	0,0	2,1

mit Vergleichsergebnissen der Landtagswahl 2013 in Hessen nach Wahlkreisen

Von den gültigen Stimmen entfielen auf										Wahlkreis	
AfD	PIRATEN	FREIE WÄHLER	NPD	Die PARTEI	ÖDP	Graue Panther	BüSo	Sonstige Parteien (2018 Seite 70)	Einzelbewerber (Seite 6)		
<b>18 Gießen I</b>											
7 091	x	2 457	x	1 080	x	x	x	x	x	x	Wahlkreisstimmen
x	1 863	x	x	x	x	x	x	x	x	189	
x	x	x	x	x	x	x	x	x	x	x	
10,9	x	3,8	x	1,7	x	x	x	x	x	x	
x	2,9	x	x	x	x	x	x	x	x	0,3	
x	x	x	x	x	x	x	x	x	x	x	
7 234	326	1 840	113	692	354	115	11	1 330	x	Landesstimmen	
2 071	1 498	946	629	424	168	27	36	270	x		
5 163	- 1 172	894	- 516	268	186	88	- 25	1 060	x		
11,1	0,5	2,8	0,2	1,1	0,5	0,2	0,0	2,0	x		
3,2	2,3	1,4	1,0	0,6	0,3	0,0	0,1	0,4	x		
7,9	- 1,8	1,4	- 0,8	0,4	0,3	0,1	- 0,0	1,6	x		
<b>19 Gießen II</b>											
8 812	x	3 230	x	x	x	x	x	x	x	x	Wahlkreisstimmen
x	1 505	x	x	x	x	x	x	x	x	5	
x	x	x	x	x	x	x	x	x	x	x	
13,5	x	5,0	x	x	x	x	x	x	x	x	
x	2,2	x	x	x	x	x	x	x	x	0,0	
x	x	x	x	x	x	x	x	x	x	x	
9 261	221	2 948	175	443	114	87	14	1 084	x	Landesstimmen	
2 337	1 144	1 761	956	224	74	41	25	344	x		
6 924	- 923	1 187	- 781	219	40	46	- 11	740	x		
14,3	0,3	4,5	0,3	0,7	0,2	0,1	0,0	1,7	x		
3,4	1,7	2,6	1,4	0,3	0,1	0,1	0,0	0,5	x		
10,9	- 1,3	2,0	- 1,1	0,4	0,1	0,1	- 0,0	1,2	x		
<b>20 Vogelsberg</b>											
9 378	x	3 011	x	x	x	x	x	x	x	x	Wahlkreisstimmen
x	118	x	x	x	x	x	x	x	x	x	
x	x	x	x	x	x	x	x	x	x	x	
15,3	x	4,9	x	x	x	x	x	x	x	x	
x	0,2	x	x	x	x	x	x	x	x	x	
x	x	x	x	x	x	x	x	x	x	x	
9 856	172	2 534	271	294	165	91	12	1 022	x	Landesstimmen	
2 445	1 044	1 485	1 039	227	53	50	34	394	x		
7 411	- 872	1 049	- 768	67	112	41	- 22	628	x		
16,0	0,3	4,1	0,4	0,5	0,3	0,1	0,0	1,7	x		
3,7	1,6	2,2	1,6	0,3	0,1	0,1	0,1	0,6	x		
12,3	- 1,3	1,9	- 1,1	0,1	0,2	0,1	- 0,0	1,1	x		

## 9. Vorläufige Ergebnisse der Landtagswahl 2018

Merkmal	Wahlbe- rechtigte	Wähler ---- Wahlbe- teiligung	Abgegebene Stimmen		CDU	SPD	GRÜNE	DIE LINKE	FDP	
			ungültig	gültig						
<b>21 Limburg-Weilburg I</b>										
Wahlkreisstimmen										
Anzahl	2018	64 164	41 090	1 248	39 842	13 676	7 755	5 106	1 362	3 958
	2013	64 826	45 860	1 464	44 396	22 726	13 023	2 517	1 676	1 487
Zu-/Abnahme		- 662	- 4 770	- 216	- 4 554	- 9 050	- 5 268	2 589	- 314	2 471
%	2018	—	64,0	3,0	97,0	34,3	19,5	12,8	3,4	9,9
	2013	—	70,7	3,2	96,8	51,2	29,3	5,7	3,8	3,3
Zu-/Abnahme		—	- 6,7	- 0,2	0,2	- 16,9	- 9,9	7,1	- 0,4	6,6
Landesstimmen										
Anzahl	2018	64 164	41 090	1 059	40 031	13 472	6 792	6 282	1 564	3 569
	2013	64 826	45 860	1 211	44 649	21 336	11 792	3 230	1 661	2 115
Zu-/Abnahme		- 662	- 4 770	- 152	- 4 618	- 7 864	- 5 000	3 052	- 97	1 454
%	2018	—	64,0	2,6	97,4	33,7	17,0	15,7	3,9	8,9
	2013	—	70,7	2,6	97,4	47,8	26,4	7,2	3,7	4,7
Zu-/Abnahme		—	- 6,7	- 0,1	0,1	- 14,1	- 9,4	8,5	0,2	4,2
<b>22 Limburg-Weilburg II</b>										
Wahlkreisstimmen										
Anzahl	2018	64 197	42 269	1 187	41 082	12 820	11 436	4 859	1 513	2 871
	2013	65 186	46 969	1 375	45 594	19 984	16 805	2 547	1 738	1 533
Zu-/Abnahme		- 989	- 4 700	- 188	- 4 512	- 7 164	- 5 369	2 312	- 225	1 338
%	2018	—	65,8	2,8	97,2	31,2	27,8	11,8	3,7	7,0
	2013	—	72,1	2,9	97,1	43,8	36,9	5,6	3,8	3,4
Zu-/Abnahme		—	- 6,2	- 0,1	0,1	- 12,6	- 9,0	6,2	- 0,1	3,6
Landesstimmen										
Anzahl	2018	64 197	42 269	1 141	41 128	12 399	8 975	6 234	1 716	2 986
	2013	65 186	46 969	1 283	45 686	19 416	14 597	3 311	1 825	1 983
Zu-/Abnahme		- 989	- 4 700	- 142	- 4 558	- 7 017	- 5 622	2 923	- 109	1 003
%	2018	—	65,8	2,7	97,3	30,1	21,8	15,2	4,2	7,3
	2013	—	72,1	2,7	97,3	42,5	32,0	7,2	4,0	4,3
Zu-/Abnahme		—	- 6,2	- 0,0	0,0	- 12,4	- 10,1	7,9	0,2	2,9
<b>23 Hochtaunus I</b>										
Wahlkreisstimmen										
Anzahl	2018	85 720	61 254	1 140	60 114	22 495	9 517	12 474	2 858	5 389
	2013	86 519	67 621	1 449	66 172	33 197	16 551	6 760	2 424	2 792
Zu-/Abnahme		- 799	- 6 367	- 309	- 6 058	- 10 702	- 7 034	5 714	434	2 597
%	2018	—	71,5	1,9	98,1	37,4	15,8	20,8	4,8	9,0
	2013	—	78,2	2,1	97,9	50,2	25,0	10,2	3,7	4,2
Zu-/Abnahme		—	- 6,7	- 0,3	0,3	- 12,7	- 9,2	10,5	1,1	4,7
Landesstimmen										
Anzahl	2018	85 720	61 254	952	60 302	19 601	8 687	13 096	2 893	5 890
	2013	86 519	67 621	1 365	66 256	29 220	15 458	7 540	2 546	5 308
Zu-/Abnahme		- 799	- 6 367	- 413	- 5 954	- 9 619	- 6 771	5 556	347	582
%	2018	—	71,5	1,6	98,4	32,5	14,4	21,7	4,8	9,8
	2013	—	78,2	2,0	98,0	44,1	23,3	11,4	3,8	8,0
Zu-/Abnahme		—	- 6,7	- 0,5	0,5	- 11,6	- 8,9	10,3	1,0	1,8



mit Vergleichsergebnissen der Landtagswahl 2013 in Hessen nach Wahlkreisen

Von den gültigen Stimmen entfielen auf										Wahlkreis	
AfD	PIRATEN	FREIE WÄHLER	NPD	Die PARTEI	ÖDP	Graue Panther	BüSo	Sonstige Parteien (2018 Seite 70)	Einzelbewerber (Seite 6)		
<b>21 Limburg-Weilburg I</b>											
5 212	x	2 366	x	407	x	x	x	x	x	x	Wahlkreisstimmen
1 743	x	1 224	x	x	x	x	x	x	x	x	
3 469	x	1 142	x	x	x	x	x	x	x	x	
13,1	x	5,9	x	1,0	x	x	x	x	x	x	
3,9	x	2,8	x	x	x	x	x	x	x	x	
9,2	x	3,2	x	x	x	x	x	x	x	x	
5 641	89	1 550	82	283	47	57	2	601	x	x	Landesstimmen
2 037	705	812	539	153	41	23	8	197	x	x	
3 604	- 616	738	- 457	130	6	34	- 6	404	x	x	
14,1	0,2	3,9	0,2	0,7	0,1	0,1	0,0	1,5	x	x	
4,6	1,6	1,8	1,2	0,3	0,1	0,1	0,0	0,4	x	x	
9,5	-1,4	2,1	-1,0	0,4	0,0	0,1	-0,0	1,1	x	x	
<b>22 Limburg-Weilburg II</b>											
5 614	x	1 923	x	x	x	x	x	x	x	46	Wahlkreisstimmen
1 716	x	1 237	x	x	x	x	x	x	x	34	
3 898	x	686	x	x	x	x	x	x	x	12	
13,7	x	4,7	x	x	x	x	x	x	x	0,1	
3,8	x	2,7	x	x	x	x	x	x	x	0,1	
9,9	x	2,0	x	x	x	x	x	x	x	0,0	
5 847	127	1 659	87	246	46	67	3	736	x	x	Landesstimmen
2 050	669	794	561	165	41	34	17	223	x	x	
3 797	- 542	865	- 474	81	5	33	- 14	513	x	x	
14,2	0,3	4,0	0,2	0,6	0,1	0,2	0,0	1,8	x	x	
4,5	1,5	1,7	1,2	0,4	0,1	0,1	0,0	0,5	x	x	
9,7	-1,2	2,3	-1,0	0,2	0,0	0,1	-0,0	1,3	x	x	
<b>23 Hochtaunus I</b>											
6 723	658	x	x	x	x	x	x	x	x	x	Wahlkreisstimmen
2 874	1 109	x	x	x	x	x	x	465	x	x	
3 849	- 451	x	x	x	x	x	x	x	x	x	
11,2	1,1	x	x	x	x	x	x	x	x	x	
4,3	1,7	x	x	x	x	x	x	0,7	x	x	
6,8	-0,6	x	x	x	x	x	x	x	x	x	
6 997	288	1 243	80	287	114	72	12	1 042	x	x	Landesstimmen
3 370	1 058	513	357	267	93	43	32	451	x	x	
3 627	- 770	730	- 277	20	21	29	- 20	591	x	x	
11,6	0,5	2,1	0,1	0,5	0,2	0,1	0,0	1,7	x	x	
5,1	1,6	0,8	0,5	0,4	0,1	0,1	0,0	0,7	x	x	
6,5	-1,1	1,3	-0,4	0,1	0,0	0,1	-0,0	1,0	x	x	

## 9. Vorläufige Ergebnisse der Landtagswahl 2018

Merkmal	Wahlbe- rechtigte	Wähler ---- Wahlbe- teiligung	Abgegebene Stimmen		CDU	SPD	GRÜNE	DIE LINKE	FDP	
			ungültig	gültig						
<b>24 Hochtaunus II</b>										
Wahlkreisstimmen										
Anzahl	2018	77 298	57 196	981	56 215	18 815	8 451	12 148	2 086	8 057
	2013	77 434	61 817	1 464	60 353	30 272	15 459	6 048	1 949	2 940
Zu-/Abnahme		- 136	- 4 621	- 483	- 4 138	- 11 457	- 7 008	6 100	137	5 117
%	2018	—	74,0	1,7	98,3	33,5	15,0	21,6	3,7	14,3
	2013	—	79,8	2,4	97,6	50,2	25,6	10,0	3,2	4,9
Zu-/Abnahme		—	- 5,8	- 0,7	0,7	- 16,7	- 10,6	11,6	0,5	9,5
Landesstimmen										
Anzahl	2018	77 298	57 196	798	56 398	17 917	7 879	12 875	2 486	6 572
	2013	77 434	61 817	1 295	60 522	26 377	13 554	7 263	2 128	5 777
Zu-/Abnahme		- 136	- 4 621	- 497	- 4 124	- 8 460	- 5 675	5 612	358	795
%	2018	—	74,0	1,4	98,6	31,8	14,0	22,8	4,4	11,7
	2013	—	79,8	2,1	97,9	43,6	22,4	12,0	3,5	9,5
Zu-/Abnahme		—	- 5,8	- 0,7	0,7	- 11,8	- 8,4	10,8	0,9	2,1
<b>25 Wetterau I</b>										
Wahlkreisstimmen										
Anzahl	2018	80 537	57 507	1 253	56 254	17 076	11 455	11 851	2 377	4 475
	2013	79 660	61 634	1 871	59 763	26 213	18 625	6 180	2 504	2 801
Zu-/Abnahme		877	- 4 127	- 618	- 3 509	- 9 137	- 7 170	5 671	- 127	1 674
%	2018	—	71,4	2,2	97,8	30,4	20,4	21,1	4,2	8,0
	2013	—	77,4	3,0	97,0	43,9	31,2	10,3	4,2	4,7
Zu-/Abnahme		—	- 6,0	- 0,9	0,9	- 13,5	- 10,8	10,7	0,0	3,3
Landesstimmen										
Anzahl	2018	80 537	57 507	1 071	56 436	16 481	9 702	12 838	2 935	4 279
	2013	79 660	61 634	1 416	60 218	24 392	16 455	7 109	2 594	3 549
Zu-/Abnahme		877	- 4 127	- 345	- 3 782	- 7 911	- 6 753	5 729	341	730
%	2018	—	71,4	1,9	98,1	29,2	17,2	22,7	5,2	7,6
	2013	—	77,4	2,3	97,7	40,5	27,3	11,8	4,3	5,9
Zu-/Abnahme		—	- 6,0	- 0,4	0,4	- 11,3	- 10,1	10,9	0,9	1,7
<b>26 Wetterau II</b>										
Wahlkreisstimmen										
Anzahl	2018	72 965	47 522	1 314	46 208	13 578	10 510	6 331	1 933	2 987
	2013	73 380	52 163	2 055	50 108	21 007	18 216	3 113	2 621	1 389
Zu-/Abnahme		- 415	- 4 641	- 741	- 3 900	- 7 429	- 7 706	3 218	- 688	1 598
%	2018	—	65,1	2,8	97,2	29,4	22,7	13,7	4,2	6,5
	2013	—	71,1	3,9	96,1	41,9	36,4	6,2	5,2	2,8
Zu-/Abnahme		—	- 6,0	- 1,2	1,2	- 12,5	- 13,6	7,5	- 1,0	3,7
Landesstimmen										
Anzahl	2018	72 965	47 522	1 223	46 299	12 161	9 498	6 944	2 104	3 121
	2013	73 380	52 163	1 698	50 465	19 073	16 382	3 900	2 389	2 105
Zu-/Abnahme		- 415	- 4 641	- 475	- 4 166	- 6 912	- 6 884	3 044	- 285	1 016
%	2018	—	65,1	2,6	97,4	26,3	20,5	15,0	4,5	6,7
	2013	—	71,1	3,3	96,7	37,8	32,5	7,7	4,7	4,2
Zu-/Abnahme		—	- 6,0	- 0,7	0,7	- 11,5	- 11,9	7,3	- 0,2	2,6

mit Vergleichsergebnissen der Landtagswahl 2013 in Hessen nach Wahlkreisen

Von den gültigen Stimmen entfielen auf										Wahlkreis	
AfD	PIRATEN	FREIE WÄHLER	NPD	Die PARTEI	ÖDP	Graue Panther	BüSo	Sonstige Parteien (2018 Seite 70)	Einzelbewerber (Seite 6)		
<b>24 Hochtaunus II</b>											
5 690	497	x	x	x	x	x	x	x	471	x	Wahlkreisstimmen
2 660	1 025	x	x	x	x	x	x	x	x	x	
3 030	- 528	x	x	x	x	x	x	x	x	x	
10,1	0,9	x	x	x	x	x	x	x	0,8	x	
4,4	1,7	x	x	x	x	x	x	x	x	x	
5,7	- 0,8	x	x	x	x	x	x	x	x	x	
5 933	212	1 101	64	227	95	75	7	955	x	Landesstimmen	
3 068	904	488	314	226	75	36	11	301	x		
2 865	- 692	613	- 250	1	20	39	- 4	654	x		
10,5	0,4	2,0	0,1	0,4	0,2	0,1	0,0	1,7	x		
5,1	1,5	0,8	0,5	0,4	0,1	0,1	0,0	0,5	x		
5,5	- 1,1	1,1	- 0,4	0,0	0,0	0,1	- 0,0	1,2	x		
<b>25 Wetterau I</b>											
6 039	x	2 272	x	709	x	x	x	0	x	Wahlkreisstimmen	
x	1 317	2 123	x	x	x	x	x	x	x		
x	x	149	x	x	x	x	x	x	x		
10,7	x	4,0	x	1,3	x	x	x	0,0	x		
x	2,2	3,6	x	x	x	x	x	x	x		
x	x	0,5	x	x	x	x	x	x	x		
6 460	165	1 812	139	406	110	89	7	1 013	x	Landesstimmen	
2 610	1 068	1 023	695	296	72	69	15	271	x		
3 850	- 903	789	- 556	110	38	20	- 8	742	x		
11,4	0,3	3,2	0,2	0,7	0,2	0,2	0,0	1,8	x		
4,3	1,8	1,7	1,2	0,5	0,1	0,1	0,0	0,5	x		
7,1	- 1,5	1,5	- 0,9	0,2	0,1	0,0	- 0,0	1,3	x		
<b>26 Wetterau II</b>											
8 073	x	2 796	x	x	x	x	x	x	x	Wahlkreisstimmen	
x	1 526	2 236	x	x	x	x	x	x	x		
x	x	560	x	x	x	x	x	x	x		
17,5	x	6,1	x	x	x	x	x	x	x		
x	3,0	4,5	x	x	x	x	x	x	x		
x	x	1,6	x	x	x	x	x	x	x		
8 063	186	2 025	681	295	143	74	5	999	x	Landesstimmen	
2 324	1 057	1 083	1 485	247	58	34	25	303	x		
5 739	- 871	942	- 804	48	85	40	- 20	696	x		
17,4	0,4	4,4	1,5	0,6	0,3	0,2	0,0	2,2	x		
4,6	2,1	2,1	2,9	0,5	0,1	0,1	0,0	0,6	x		
12,8	- 1,7	2,2	- 1,5	0,1	0,2	0,1	- 0,0	1,6	x		

## 9. Vorläufige Ergebnisse der Landtagswahl 2018

Merkmal	Wahlbe- rechtigte	Wähler ---- Wahlbe- teiligung	Abgegebene Stimmen		CDU	SPD	GRÜNE	DIE LINKE	FDP
			ungültig	gültig					
<b>27 Wetterau III</b>									
Wahlkreisstimmen									
Anzahl 2018	70 481	47 761	1 245	46 516	14 556	10 375	7 636	2 012	3 499
2013	70 339	51 860	1 758	50 102	23 176	17 072	3 453	2 133	1 473
Zu-/Abnahme	142	- 4 099	- 513	- 3 586	- 8 620	- 6 697	4 183	- 121	2 026
% 2018	—	67,8	2,6	97,4	31,3	22,3	16,4	4,3	7,5
2013	—	73,7	3,4	96,6	46,3	34,1	6,9	4,3	2,9
Zu-/Abnahme	—	- 6,0	- 0,8	0,8	- 15,0	- 11,8	9,5	0,1	4,6
Landesstimmen									
Anzahl 2018	70 481	47 761	1 068	46 693	13 556	8 919	8 824	2 224	3 571
2013	70 339	51 860	1 445	50 415	20 673	14 684	4 804	2 118	2 781
Zu-/Abnahme	142	- 4 099	- 377	- 3 722	- 7 117	- 5 765	4 020	106	790
% 2018	—	67,8	2,2	97,8	29,0	19,1	18,9	4,8	7,6
2013	—	73,7	2,8	97,2	41,0	29,1	9,5	4,2	5,5
Zu-/Abnahme	—	- 6,0	- 0,6	0,6	- 12,0	- 10,0	9,4	0,6	2,1
<b>28 Rheingau-Taunus I</b>									
Wahlkreisstimmen									
Anzahl 2018	65 564	46 570	1 191	45 379	15 772	10 058	8 005	2 040	3 849
2013	66 026	50 773	1 466	49 307	24 300	15 217	3 689	1 679	1 671
Zu-/Abnahme	- 462	- 4 203	- 275	- 3 928	- 8 528	- 5 159	4 316	361	2 178
% 2018	—	71,0	2,6	97,4	34,8	22,2	17,6	4,5	8,5
2013	—	76,9	2,9	97,1	49,3	30,9	7,5	3,4	3,4
Zu-/Abnahme	—	- 5,9	- 0,3	0,3	- 14,5	- 8,7	10,2	1,1	5,1
Landesstimmen									
Anzahl 2018	65 564	46 570	957	45 613	14 349	7 802	9 391	2 107	3 768
2013	66 026	50 773	1 359	49 414	21 542	13 523	5 132	1 825	3 206
Zu-/Abnahme	- 462	- 4 203	- 402	- 3 801	- 7 193	- 5 721	4 259	282	562
% 2018	—	71,0	2,1	97,9	31,5	17,1	20,6	4,6	8,3
2013	—	76,9	2,7	97,3	43,6	27,4	10,4	3,7	6,5
Zu-/Abnahme	—	- 5,9	- 0,6	0,6	- 12,1	- 10,3	10,2	0,9	1,8
<b>29 Rheingau-Taunus II</b>									
Wahlkreisstimmen									
Anzahl 2018	72 260	52 813	1 133	51 680	18 000	10 250	9 931	2 618	4 403
2013	71 572	56 119	1 239	54 880	26 388	17 749	4 568	1 773	1 411
Zu-/Abnahme	688	- 3 306	- 106	- 3 200	- 8 388	- 7 499	5 363	845	2 992
% 2018	—	73,1	2,1	97,9	34,8	19,8	19,2	5,1	8,5
2013	—	78,4	2,2	97,8	48,1	32,3	8,3	3,2	2,6
Zu-/Abnahme	—	- 5,3	- 0,1	0,1	- 13,3	- 12,5	10,9	1,8	5,9
Landesstimmen									
Anzahl 2018	72 260	52 813	910	51 903	15 053	8 822	10 622	2 791	4 676
2013	71 572	56 119	1 146	54 973	23 148	15 598	5 993	1 988	3 404
Zu-/Abnahme	688	- 3 306	- 236	- 3 070	- 8 095	- 6 776	4 629	803	1 272
% 2018	—	73,1	1,7	98,3	29,0	17,0	20,5	5,4	9,0
2013	—	78,4	2,0	98,0	42,1	28,4	10,9	3,6	6,2
Zu-/Abnahme	—	- 5,3	- 0,3	0,3	- 13,1	- 11,4	9,6	1,8	2,8

mit Vergleichsergebnissen der Landtagswahl 2013 in Hessen nach Wahlkreisen

Von den gültigen Stimmen entfielen auf										Wahlkreis	
AfD	PIRATEN	FREIE WÄHLER	NPD	Die PARTEI	ÖDP	Graue Panther	BüSo	Sonstige Parteien (2018 Seite 70)	Einzelbewerber (Seite 6)		
<b>27 Wetterau III</b>											
6 006	x	2 432	x	x	x	x	x	x	x	x	Wahlkreisstimmen
x	1 251	1 544	x	x	x	x	x	x	x	x	
x	x	888	x	x	x	x	x	x	x	x	
12,9	x	5,2	x	x	x	x	x	x	x	x	
x	2,5	3,1	x	x	x	x	x	x	x	x	
x	x	2,1	x	x	x	x	x	x	x	x	
6 121	176	1 861	187	259	114	64	13	804	x	Landesstimmen	
2 222	993	800	786	243	70	25	16	200	x		
3 899	- 817	1 061	- 599	16	44	39	- 3	604	x		
13,1	0,4	4,0	0,4	0,6	0,2	0,1	0,0	1,7	x		
4,4	2,0	1,6	1,6	0,5	0,1	0,0	0,0	0,4	x		
8,7	- 1,6	2,4	- 1,2	0,1	0,1	0,1	- 0,0	1,3	x		
<b>28 Rheingau-Taunus I</b>											
5 655	x	x	x	x	x	x	x	x	x	x	Wahlkreisstimmen
1 928	823	x	x	x	x	x	x	x	x	x	
3 727	x	x	x	x	x	x	x	x	x	x	
12,5	x	x	x	x	x	x	x	x	x	x	
3,9	1,7	x	x	x	x	x	x	x	x	x	
8,6	x	x	x	x	x	x	x	x	x	x	
5 769	140	1 012	52	288	99	72	11	753	x	Landesstimmen	
2 100	835	359	376	180	53	24	25	234	x		
3 669	- 695	653	- 324	108	46	48	- 14	519	x		
12,6	0,3	2,2	0,1	0,6	0,2	0,2	0,0	1,7	x		
4,2	1,7	0,7	0,8	0,4	0,1	0,0	0,1	0,5	x		
8,4	- 1,4	1,5	- 0,6	0,3	0,1	0,1	- 0,0	1,2	x		
<b>29 Rheingau-Taunus II</b>											
6 478	x	x	x	x	x	x	x	x	x	x	Wahlkreisstimmen
1 987	1 004	x	x	x	x	x	x	x	x	x	
4 491	x	x	x	x	x	x	x	x	x	x	
12,5	x	x	x	x	x	x	x	x	x	x	
3,6	1,8	x	x	x	x	x	x	x	x	x	
8,9	x	x	x	x	x	x	x	x	x	x	
6 837	148	1 401	54	307	101	76	4	1 011	x	Landesstimmen	
2 327	976	499	439	238	71	35	23	234	x		
4 510	- 828	902	- 385	69	30	41	- 19	777	x		
13,2	0,3	2,7	0,1	0,6	0,2	0,1	0,0	1,9	x		
4,2	1,8	0,9	0,8	0,4	0,1	0,1	0,0	0,4	x		
8,9	- 1,5	1,8	- 0,7	0,2	0,1	0,1	- 0,0	1,5	x		

## 9. Vorläufige Ergebnisse der Landtagswahl 2018

Merkmal	Wahlbe- rechtigte	Wähler ---- Wahlbe- teiligung	Abgegebene Stimmen		CDU	SPD	GRÜNE	DIE LINKE	FDP	
			ungültig	gültig						
<b>30 Wiesbaden I</b>										
Wahlkreisstimmen										
Anzahl	2018	99 055	64 026	1 173	62 853	16 716	12 634	14 175	5 309	4 935
	2013	99 247	68 224	1 627	66 597	26 562	23 527	7 181	3 377	2 298
Zu-/Abnahme		- 192	- 4 198	- 454	- 3 744	- 9 846	- 10 893	6 994	1 932	2 637
%	2018	—	64,6	1,8	98,2	26,6	20,1	22,6	8,4	7,9
	2013	—	68,7	2,4	97,6	39,9	35,3	10,8	5,1	3,5
Zu-/Abnahme		—	- 4,1	- 0,6	0,6	- 13,3	- 15,2	11,8	3,4	4,4
Landesstimmen										
Anzahl	2018	99 055	64 026	1 003	63 023	14 798	10 612	15 711	5 798	5 575
	2013	99 247	68 224	1 465	66 759	23 171	19 853	10 031	3 869	4 398
Zu-/Abnahme		- 192	- 4 198	- 462	- 3 736	- 8 373	- 9 241	5 680	1 929	1 177
%	2018	—	64,6	1,6	98,4	23,5	16,8	24,9	9,2	8,8
	2013	—	68,7	2,1	97,9	34,7	29,7	15,0	5,8	6,6
Zu-/Abnahme		—	- 4,1	- 0,6	0,6	- 11,2	- 12,9	9,9	3,4	2,3
<b>31 Wiesbaden II</b>										
Wahlkreisstimmen										
Anzahl	2018	86 996	57 414	1 296	56 118	16 952	12 478	10 446	3 220	4 381
	2013	88 693	63 127	1 582	61 545	26 689	21 804	4 845	2 505	1 824
Zu-/Abnahme		- 1 697	- 5 713	- 286	- 5 427	- 9 737	- 9 326	5 601	715	2 557
%	2018	—	66,0	2,3	97,7	30,2	22,2	18,6	5,7	7,8
	2013	—	71,2	2,5	97,5	43,4	35,4	7,9	4,1	3,0
Zu-/Abnahme		—	- 5,2	- 0,2	0,2	- 13,2	- 13,2	10,7	1,7	4,8
Landesstimmen										
Anzahl	2018	86 996	57 414	1 108	56 306	15 674	10 508	11 541	3 373	4 904
	2013	88 693	63 127	1 441	61 686	24 359	18 827	6 912	2 611	3 879
Zu-/Abnahme		- 1 697	- 5 713	- 333	- 5 380	- 8 685	- 8 319	4 629	762	1 025
%	2018	—	66,0	1,9	98,1	27,8	18,7	20,5	6,0	8,7
	2013	—	71,2	2,3	97,7	39,5	30,5	11,2	4,2	6,3
Zu-/Abnahme		—	- 5,2	- 0,4	0,4	- 11,7	- 11,9	9,3	1,8	2,4
<b>32 Main-Taunus I</b>										
Wahlkreisstimmen										
Anzahl	2018	81 199	59 907	1 096	58 811	20 815	10 944	11 467	2 271	5 042
	2013	82 247	65 684	1 665	64 019	32 092	18 675	5 230	2 135	2 725
Zu-/Abnahme		- 1 048	- 5 777	- 569	- 5 208	- 11 277	- 7 731	6 237	136	2 317
%	2018	—	73,8	1,8	98,2	35,4	18,6	19,5	3,9	8,6
	2013	—	79,9	2,5	97,5	50,1	29,2	8,2	3,3	4,3
Zu-/Abnahme		—	- 6,1	- 0,7	0,7	- 14,7	- 10,6	11,3	0,5	4,3
Landesstimmen										
Anzahl	2018	81 199	59 907	945	58 962	18 737	8 596	13 351	2 578	5 939
	2013	82 247	65 684	1 300	64 384	28 076	15 169	7 198	2 142	5 549
Zu-/Abnahme		- 1 048	- 5 777	- 355	- 5 422	- 9 339	- 6 573	6 153	436	390
%	2018	—	73,8	1,6	98,4	31,8	14,6	22,6	4,4	10,1
	2013	—	79,9	2,0	98,0	43,6	23,6	11,2	3,3	8,6
Zu-/Abnahme		—	- 6,1	- 0,4	0,4	- 11,8	- 9,0	11,5	1,0	1,5

mit Vergleichsergebnissen der Landtagswahl 2013 in Hessen nach Wahlkreisen

Von den gültigen Stimmen entfielen auf										Wahlkreis
AfD	PIRATEN	FREIE WÄHLER	NPD	Die PARTEI	ÖDP	Graue Panther	BüSo	Sonstige Parteien (2018 Seite 70)	Einzelbewerber (Seite 6)	
<b>30 Wiesbaden I</b>										
6 910	x	1 249	x	786	x	x	x	139	x	Wahlkreisstimmen
2 203	1 313	x	x	x	x	x	136	x	x	
4 707	x	x	x	x	x	x	x	x	x	
11,0	x	2,0	x	1,3	x	x	x	0,2	x	
3,3	2,0	x	x	x	x	x	0,2	x	x	
7,7	x	x	x	x	x	x	x	x	x	
7 311	243	1 094	65	424	185	97	21	1 089	x	Landesstimmen
2 423	1 387	391	372	325	120	34	61	324	x	
4 888	- 1 144	703	- 307	99	65	63	- 40	765	x	
11,6	0,4	1,7	0,1	0,7	0,3	0,2	0,0	1,7	x	
3,6	2,1	0,6	0,6	0,5	0,2	0,1	0,1	0,5	x	
8,0	- 1,7	1,2	- 0,5	0,2	0,1	0,1	- 0,1	1,2	x	
<b>31 Wiesbaden II</b>										
7 100	x	1 541	x	x	x	x	x	x	x	Wahlkreisstimmen
2 065	935	753	x	x	x	x	125	x	x	
5 035	x	788	x	x	x	x	x	x	x	
12,7	x	2,7	x	x	x	x	x	x	x	
3,4	1,5	1,2	x	x	x	x	0,2	x	x	
9,3	x	1,5	x	x	x	x	x	x	x	
7 290	211	1 254	86	294	149	108	20	894	x	Landesstimmen
2 258	1 017	572	434	218	91	33	77	398	x	
5 032	- 806	682	- 348	76	58	75	- 57	496	x	
12,9	0,4	2,2	0,2	0,5	0,3	0,2	0,0	1,6	x	
3,7	1,6	0,9	0,7	0,4	0,1	0,1	0,1	0,6	x	
9,3	- 1,3	1,3	- 0,6	0,2	0,1	0,1	- 0,1	0,9	x	
<b>32 Main-Taunus I</b>										
6 144	x	2 128	x	x	x	x	x	x	x	Wahlkreisstimmen
x	1 236	1 926	x	x	x	x	x	x	x	
x	x	202	x	x	x	x	x	x	x	
10,4	x	3,6	x	x	x	x	x	x	x	
x	1,9	3,0	x	x	x	x	x	x	x	
x	x	0,6	x	x	x	x	x	x	x	
6 616	192	1 573	59	255	100	98	3	865	x	Landesstimmen
3 224	1 009	928	359	232	63	46	30	359	x	
3 392	- 817	645	- 300	23	37	52	- 27	506	x	
11,2	0,3	2,7	0,1	0,4	0,2	0,2	0,0	1,5	x	
5,0	1,6	1,4	0,6	0,4	0,1	0,1	0,0	0,6	x	
6,2	- 1,2	1,2	- 0,5	0,1	0,1	0,1	- 0,0	0,9	x	

## 9. Vorläufige Ergebnisse der Landtagswahl 2018

Merkmal	Wahlbe- rechtigte	Wähler ---- Wahlbe- teiligung	Abgegebene Stimmen		CDU	SPD	GRÜNE	DIE LINKE	FDP	
			ungültig	gültig						
<b>33 Main-Taunus II</b>										
Wahlkreisstimmen										
Anzahl	2018	83 170	59 199	1 146	58 053	19 487	12 175	10 781	2 851	4 062
	2013	82 330	63 951	1 913	62 038	28 391	17 405	7 543	2 924	1 764
Zu-/Abnahme		840	- 4 752	- 767	- 3 985	- 8 904	- 5 230	3 238	- 73	2 298
%	2018	—	71,2	1,9	98,1	33,6	21,0	18,6	4,9	7,0
	2013	—	77,7	3,0	97,0	45,8	28,1	12,2	4,7	2,8
Zu-/Abnahme		—	- 6,5	- 1,1	1,1	- 12,2	- 7,1	6,4	0,2	4,2
Landesstimmen										
Anzahl	2018	83 170	59 199	1 029	58 170	17 359	9 440	12 653	3 192	4 829
	2013	82 330	63 951	1 663	62 288	24 545	15 537	8 628	2 932	3 761
Zu-/Abnahme		840	- 4 752	- 634	- 4 118	- 7 186	- 6 097	4 025	260	1 068
%	2018	—	71,2	1,7	98,3	29,8	16,2	21,8	5,5	8,3
	2013	—	77,7	2,6	97,4	39,4	24,9	13,9	4,7	6,0
Zu-/Abnahme		—	- 6,5	- 0,9	0,9	- 9,6	- 8,7	7,9	0,8	2,3
<b>34 Frankfurt am Main I</b>										
Wahlkreisstimmen										
Anzahl	2018	61 266	33 666	832	32 834	8 888	7 669	5 980	2 551	1 757
	2013	62 530	38 927	1 338	37 589	15 168	13 039	3 411	2 678	863
Zu-/Abnahme		- 1 264	- 5 261	- 506	- 4 755	- 6 280	- 5 370	2 569	- 127	894
%	2018	—	55,0	2,5	97,5	27,1	23,4	18,2	7,8	5,4
	2013	—	62,3	3,4	96,6	40,4	34,7	9,1	7,1	2,3
Zu-/Abnahme		—	- 7,3	- 1,0	1,0	- 13,3	- 11,3	9,1	0,6	3,1
Landesstimmen										
Anzahl	2018	61 266	33 666	798	32 868	7 844	6 779	6 554	2 951	1 945
	2013	62 530	38 927	1 120	37 807	13 680	11 571	4 005	2 737	1 639
Zu-/Abnahme		- 1 264	- 5 261	- 322	- 4 939	- 5 836	- 4 792	2 549	214	306
%	2018	—	55,0	2,4	97,6	23,9	20,6	19,9	9,0	5,9
	2013	—	62,3	2,9	97,1	36,2	30,6	10,6	7,2	4,3
Zu-/Abnahme		—	- 7,3	- 0,5	0,5	- 12,3	- 10,0	9,3	1,7	1,6
<b>35 Frankfurt am Main II</b>										
Wahlkreisstimmen										
Anzahl	2018	65 195	41 978	775	41 203	8 786	8 752	10 088	5 823	2 940
	2013	65 211	45 750	1 132	44 618	15 582	15 487	5 922	4 006	1 191
Zu-/Abnahme		- 16	- 3 772	- 357	- 3 415	- 6 796	- 6 735	4 166	1 817	1 749
%	2018	—	64,4	1,8	98,2	21,3	21,2	24,5	14,1	7,1
	2013	—	70,2	2,5	97,5	34,9	34,7	13,3	9,0	2,7
Zu-/Abnahme		—	- 5,8	- 0,6	0,6	- 13,6	- 13,5	11,2	5,2	4,5
Landesstimmen										
Anzahl	2018	65 195	41 978	645	41 333	8 455	7 975	10 799	5 156	3 031
	2013	65 211	45 750	954	44 796	13 642	13 133	7 612	4 011	2 470
Zu-/Abnahme		- 16	- 3 772	- 309	- 3 463	- 5 187	- 5 158	3 187	1 145	561
%	2018	—	64,4	1,5	98,5	20,5	19,3	26,1	12,5	7,3
	2013	—	70,2	2,1	97,9	30,5	29,3	17,0	9,0	5,5
Zu-/Abnahme		—	- 5,8	- 0,5	0,5	- 10,0	- 10,0	9,1	3,5	1,8



mit Vergleichsergebnissen der Landtagswahl 2013 in Hessen nach Wahlkreisen

Von den gültigen Stimmen entfielen auf										Wahlkreis	
AfD	PIRATEN	FREIE WÄHLER	NPD	Die PARTEI	ÖDP	Graue Panther	BüSo	Sonstige Parteien (2018 Seite 70)	Einzelbewerber (Seite 6)		
<b>33 Main-Taunus II</b>											
6 479	x	2 218	x	x	x	x	x	x	x	x	Wahlkreisstimmen
x	1 416	1 844	x	x	x	x	x	x	751	x	
x	x	374	x	x	x	x	x	x	x	x	
11,2	x	3,8	x	x	x	x	x	x	x	x	
x	2,3	3,0	x	x	x	x	x	x	1,2	x	
x	x	0,8	x	x	x	x	x	x	x	x	
6 957	184	1 816	121	308	162	123	12	1 014		x	Landesstimmen
2 800	1 150	1 032	473	254	79	46	30	1 021		x	
4 157	- 966	784	- 352	54	83	77	- 18	- 7		x	
12,0	0,3	3,1	0,2	0,5	0,3	0,2	0,0	1,7		x	
4,5	1,8	1,7	0,8	0,4	0,1	0,1	0,0	1,6		x	
7,5	- 1,5	1,5	- 0,6	0,1	0,2	0,1	- 0,0	0,1		x	
<b>34 Frankfurt am Main I</b>											
4 357	x	1 047	x	585	x	x	x	x	x	x	Wahlkreisstimmen
x	1 003	835	x	x	x	26	x	x	566	x	
x	x	212	x	x	x	x	x	x	x	x	
13,3	x	3,2	x	1,8	x	x	x	x	x	x	
x	2,7	2,2	x	x	x	0,1	x	x	1,5	x	
x	x	1,0	x	x	x	x	x	x	x	x	
4 566	152	769	62	292	92	133	6	723		x	Landesstimmen
1 534	842	488	485	268	60	49	62	387		x	
3 032	- 690	281	- 423	24	32	84	- 56	336		x	
13,9	0,5	2,3	0,2	0,9	0,3	0,4	0,0	2,2		x	
4,1	2,2	1,3	1,3	0,7	0,2	0,1	0,2	1,0		x	
9,8	- 1,8	1,0	- 1,1	0,2	0,1	0,3	- 0,1	1,2		x	
<b>35 Frankfurt am Main II</b>											
3 344	x	846	x	624	x	x	x	x	x	x	Wahlkreisstimmen
x	1 143	736	x	x	x	111	x	x	440	x	
x	x	110	x	x	x	x	x	x	x	x	
8,1	x	2,1	x	1,5	x	x	x	x	x	x	
x	2,6	1,6	x	x	x	0,2	x	x	1,0	x	
x	x	0,4	x	x	x	x	x	x	x	x	
3 580	193	730	52	393	108	104	5	752		x	Landesstimmen
1 484	1 005	390	249	299	76	81	17	327		x	
2 096	- 812	340	- 197	94	32	23	- 12	425		x	
8,7	0,5	1,8	0,1	1,0	0,3	0,3	0,0	1,8		x	
3,3	2,2	0,9	0,6	0,7	0,2	0,2	0,0	0,7		x	
5,3	- 1,8	0,9	- 0,4	0,3	0,1	0,1	- 0,0	1,1		x	

## 9. Vorläufige Ergebnisse der Landtagswahl 2018

Merkmal	Wahlbe- rechtigte	Wähler ---- Wahlbe- teiligung	Abgegebene Stimmen		CDU	SPD	GRÜNE	DIE LINKE	FDP	
			ungültig	gültig						
<b>36 Frankfurt am Main III</b>										
Wahlkreisstimmen										
Anzahl	2018	76 270	49 414	742	48 672	13 277	10 292	11 588	3 892	4 266
	2013	71 615	51 220	1 228	49 992	20 204	16 120	6 144	3 140	2 581
Zu-/Abnahme		4 655	- 1 806	- 486	- 1 320	- 6 927	- 5 828	5 444	752	1 685
%	2018	—	64,8	1,5	98,5	27,3	21,1	23,8	8,0	8,8
	2013	—	71,5	2,4	97,6	40,4	32,2	12,3	6,3	5,2
Zu-/Abnahme		—	- 6,7	- 0,9	0,9	- 13,1	- 11,1	11,5	1,7	3,6
Landesstimmen										
Anzahl	2018	76 270	49 414	606	48 808	11 838	8 122	12 776	4 824	5 183
	2013	71 615	51 220	899	50 321	16 934	13 004	8 049	3 762	4 308
Zu-/Abnahme		4 655	- 1 806	- 293	- 1 513	- 5 096	- 4 882	4 727	1 062	875
%	2018	—	64,8	1,2	98,8	24,3	16,6	26,2	9,9	10,6
	2013	—	71,5	1,8	98,2	33,7	25,8	16,0	7,5	8,6
Zu-/Abnahme		—	- 6,7	- 0,5	0,5	- 9,4	- 9,2	10,2	2,4	2,1
<b>37 Frankfurt am Main IV</b>										
Wahlkreisstimmen										
Anzahl	2018	64 818	42 079	663	41 416	11 166	8 350	10 647	3 305	2 846
	2013	63 980	46 044	1 259	44 785	17 741	13 923	7 084	2 795	1 567
Zu-/Abnahme		838	- 3 965	- 596	- 3 369	- 6 575	- 5 573	3 563	510	1 279
%	2018	—	64,9	1,6	98,4	27,0	20,2	25,7	8,0	6,9
	2013	—	72,0	2,7	97,3	39,6	31,1	15,8	6,2	3,5
Zu-/Abnahme		—	- 7,0	- 1,2	1,2	- 12,7	- 10,9	9,9	1,7	3,4
Landesstimmen										
Anzahl	2018	64 818	42 079	651	41 428	10 115	7 294	10 923	3 749	3 678
	2013	63 980	46 044	925	45 119	15 188	11 773	7 835	3 252	3 258
Zu-/Abnahme		838	- 3 965	- 274	- 3 691	- 5 073	- 4 479	3 088	497	420
%	2018	—	64,9	1,5	98,5	24,4	17,6	26,4	9,0	8,9
	2013	—	72,0	2,0	98,0	33,7	26,1	17,4	7,2	7,2
Zu-/Abnahme		—	- 7,0	- 0,5	0,5	- 9,2	- 8,5	9,0	1,8	1,7
<b>38 Frankfurt am Main V</b>										
Wahlkreisstimmen										
Anzahl	2018	71 055	51 399	696	50 703	9 885	10 256	17 902	5 673	3 131
	2013	70 183	53 621	1 222	52 399	17 135	15 654	12 590	4 233	1 344
Zu-/Abnahme		872	- 2 222	- 526	- 1 696	- 7 250	- 5 398	5 312	1 440	1 787
%	2018	—	72,3	1,4	98,6	19,5	20,2	35,3	11,2	6,2
	2013	—	76,4	2,3	97,7	32,7	29,9	24,0	8,1	2,6
Zu-/Abnahme		—	- 4,1	- 0,9	0,9	- 13,2	- 9,6	11,3	3,1	3,6
Landesstimmen										
Anzahl	2018	71 055	51 399	535	50 864	9 490	9 129	16 613	6 845	3 732
	2013	70 183	53 621	793	52 828	14 630	14 461	12 394	4 482	3 180
Zu-/Abnahme		872	- 2 222	- 258	- 1 964	- 5 140	- 5 332	4 219	2 363	552
%	2018	—	72,3	1,0	99,0	18,7	17,9	32,7	13,5	7,3
	2013	—	76,4	1,5	98,5	27,7	27,4	23,5	8,5	6,0
Zu-/Abnahme		—	- 4,1	- 0,4	0,4	- 9,0	- 9,4	9,2	5,0	1,3

mit Vergleichsergebnissen der Landtagswahl 2013 in Hessen nach Wahlkreisen

Von den gültigen Stimmen entfielen auf										Wahlkreis
AfD	PIRATEN	FREIE WÄHLER	NPD	Die PARTEI	ÖDP	Graue Panther	BüSo	Sonstige Parteien (2018 Seite 70)	Einzelbewerber (Seite 6)	
<b>36 Frankfurt am Main III</b>										
3 703	x	932	x	650	x	x	x	72	x	Wahlkreisstimmen
x	1 344	x	x	x	x	x	x	459	x	
x	x	x	x	x	x	x	x	- 387	x	
7,6	x	1,9	x	1,3	x	x	x	0,1	x	
x	2,7	x	x	x	x	x	x	0,9	x	
x	x	x	x	x	x	x	x	- 0,8	x	
3 869	192	675	37	433	101	75	7	676	x	Landesstimmen
1 846	1 089	297	247	390	55	36	38	266	x	
2 023	- 897	378	- 210	43	46	39	- 31	410	x	
7,9	0,4	1,4	0,1	0,9	0,2	0,2	0,0	1,4	x	
3,7	2,2	0,6	0,5	0,8	0,1	0,1	0,1	0,5	x	
4,3	- 1,8	0,8	- 0,4	0,1	0,1	0,1	- 0,1	0,9	x	
<b>37 Frankfurt am Main IV</b>										
3 458	x	1 100	x	544	x	x	x	x	x	Wahlkreisstimmen
x	1 206	x	x	x	x	469	x	x	x	
x	x	x	x	x	x	x	x	x	x	
8,3	x	2,7	x	1,3	x	x	x	x	x	
x	2,7	x	x	x	x	1,0	x	x	x	
x	x	x	x	x	x	x	x	x	x	
3 634	157	741	44	319	99	74	3	598	x	Landesstimmen
1 465	907	325	270	289	66	194	19	278	x	
2 169	- 750	416	- 226	30	33	- 120	- 16	320	x	
8,8	0,4	1,8	0,1	0,8	0,2	0,2	0,0	1,4	x	
3,2	2,0	0,7	0,6	0,6	0,1	0,4	0,0	0,6	x	
5,5	- 1,6	1,1	- 0,5	0,1	0,1	- 0,3	- 0,0	0,8	x	
<b>38 Frankfurt am Main V</b>										
2 775	362	x	x	719	x	x	x	x	x	Wahlkreisstimmen
x	1 443	x	x	x	x	x	x	x	x	
x	- 1 081	x	x	x	x	x	x	x	x	
5,5	0,7	x	x	1,4	x	x	x	x	x	
x	2,8	x	x	x	x	x	x	x	x	
x	- 2,0	x	x	x	x	x	x	x	x	
2 905	193	596	18	455	90	58	11	729	x	Landesstimmen
1 339	1 169	262	161	429	81	57	18	165	x	
1 566	- 976	334	- 143	26	9	1	- 7	564	x	
5,7	0,4	1,2	0,0	0,9	0,2	0,1	0,0	1,4	x	
2,5	2,2	0,5	0,3	0,8	0,2	0,1	0,0	0,3	x	
3,2	- 1,8	0,7	- 0,3	0,1	0,0	0,0	- 0,0	1,1	x	

## 9. Vorläufige Ergebnisse der Landtagswahl 2018

Merkmal	Wahlbe- rechtigte	Wähler ---- Wahlbe- teiligung	Abgegebene Stimmen		CDU	SPD	GRÜNE	DIE LINKE	FDP	
			ungültig	gültig						
<b>39 Frankfurt am Main VI</b>										
Wahlkreisstimmen										
Anzahl	2018	80 099	51 844	1 033	50 811	14 405	11 176	10 789	3 897	3 446
	2013	77 269	54 558	1 946	52 612	22 519	16 690	6 627	3 421	1 780
Zu-/Abnahme		2 830	- 2 714	- 913	- 1 801	- 8 114	- 5 514	4 162	476	1 666
%	2018	—	64,7	2,0	98,0	28,4	22,0	21,2	7,7	6,8
	2013	—	70,6	3,6	96,4	42,8	31,7	12,6	6,5	3,4
Zu-/Abnahme		—	- 5,9	- 1,6	1,6	- 14,5	- 9,7	8,6	1,2	3,4
Landesstimmen										
Anzahl	2018	80 099	51 844	849	50 995	12 868	9 765	11 847	4 320	3 920
	2013	77 269	54 558	1 270	53 288	19 438	14 983	7 457	3 593	3 091
Zu-/Abnahme		2 830	- 2 714	- 421	- 2 293	- 6 570	- 5 218	4 390	727	829
%	2018	—	64,7	1,6	98,4	25,2	19,1	23,2	8,5	7,7
	2013	—	70,6	2,3	97,7	36,5	28,1	14,0	6,7	5,8
Zu-/Abnahme		—	- 5,9	- 0,7	0,7	- 11,2	- 9,0	9,2	1,7	1,9
<b>40 Main-Kinzig I</b>										
Wahlkreisstimmen										
Anzahl	2018	97 654	69 737	1 784	67 953	18 417	17 496	10 827	2 885	4 247
	2013	98 513	75 296	2 696	72 600	33 566	26 018	5 236	3 617	1 732
Zu-/Abnahme		- 859	- 5 559	- 912	- 4 647	- 15 149	- 8 522	5 591	- 732	2 515
%	2018	—	71,4	2,6	97,4	27,1	25,7	15,9	4,2	6,2
	2013	—	76,4	3,6	96,4	46,2	35,8	7,2	5,0	2,4
Zu-/Abnahme		—	- 5,0	- 1,0	1,0	- 19,1	- 10,1	8,7	- 0,7	3,9
Landesstimmen										
Anzahl	2018	97 654	69 737	1 522	68 215	18 350	13 646	12 281	3 201	4 756
	2013	98 513	75 296	2 104	73 192	29 690	22 146	6 992	3 310	3 231
Zu-/Abnahme		- 859	- 5 559	- 582	- 4 977	- 11 340	- 8 500	5 289	- 109	1 525
%	2018	—	71,4	2,2	97,8	26,9	20,0	18,0	4,7	7,0
	2013	—	76,4	2,8	97,2	40,6	30,3	9,6	4,5	4,4
Zu-/Abnahme		—	- 5,0	- 0,6	0,6	- 13,7	- 10,3	8,5	0,2	2,6
<b>41 Main-Kinzig II</b>										
Wahlkreisstimmen										
Anzahl	2018	101 259	62 842	1 629	61 213	16 972	13 431	10 234	3 350	4 641
	2013	100 986	69 605	2 848	66 757	28 924	23 383	5 427	4 288	2 044
Zu-/Abnahme		273	- 6 763	- 1 219	- 5 544	- 11 952	- 9 952	4 807	- 938	2 597
%	2018	—	62,1	2,6	97,4	27,7	21,9	16,7	5,5	7,6
	2013	—	68,9	4,1	95,9	43,3	35,0	8,1	6,4	3,1
Zu-/Abnahme		—	- 6,9	- 1,5	1,5	- 15,6	- 13,1	8,6	- 1,0	4,5
Landesstimmen										
Anzahl	2018	101 259	62 842	1 423	61 419	15 338	11 691	11 842	3 587	4 631
	2013	100 986	69 605	2 246	67 359	25 288	20 067	7 062	4 009	3 345
Zu-/Abnahme		273	- 6 763	- 823	- 5 940	- 9 950	- 8 376	4 780	- 422	1 286
%	2018	—	62,1	2,3	97,7	25,0	19,0	19,3	5,8	7,5
	2013	—	68,9	3,2	96,8	37,5	29,8	10,5	6,0	5,0
Zu-/Abnahme		—	- 6,9	- 1,0	1,0	- 12,6	- 10,8	8,8	- 0,1	2,6

mit Vergleichsergebnissen der Landtagswahl 2013 in Hessen nach Wahlkreisen

Von den gültigen Stimmen entfielen auf										Wahlkreis
AfD	PIRATEN	FREIE WÄHLER	NPD	Die PARTEI	ÖDP	Graue Panther	BüSo	Sonstige Parteien (2018 Seite 70)	Einzelbewerber (Seite 6)	
<b>39 Frankfurt am Main VI</b>										
4 858	x	1 416	x	673	x	x	x	151	x	Wahlkreisstimmen
x	1 575	x	x	x	x	x	x	x	x	
x	x	x	x	x	x	x	x	x	x	
9,6	x	2,8	x	1,3	x	x	x	0,3	x	
x	3,0	x	x	x	x	x	x	x	x	
x	x	x	x	x	x	x	x	x	x	
5 349	217	1 053	63	358	110	118	7	1 000	x	Landesstimmen
1 892	1 092	599	421	254	66	69	27	306	x	
3 457	- 875	454	- 358	104	44	49	- 20	694	x	
10,5	0,4	2,1	0,1	0,7	0,2	0,2	0,0	2,0	x	
3,6	2,0	1,1	0,8	0,5	0,1	0,1	0,1	0,6	x	
6,9	- 1,6	0,9	- 0,7	0,2	0,1	0,1	- 0,0	1,4	x	
<b>40 Main-Kinzig I</b>										
10 470	x	2 980	x	x	631	x	x	x	x	Wahlkreisstimmen
x	1 781	x	x	650	x	x	x	x	x	
x	x	x	x	x	x	x	x	x	x	
15,4	x	4,4	x	x	0,9	x	x	x	x	
x	2,5	x	x	0,9	x	x	x	x	x	
x	x	x	x	x	x	x	x	x	x	
10 673	247	2 330	255	436	327	146	12	1 555	x	Landesstimmen
3 145	1 332	855	1 250	503	104	41	37	556	x	
7 528	- 1 085	1 475	- 995	- 67	223	105	- 25	999	x	
15,6	0,4	3,4	0,4	0,6	0,5	0,2	0,0	2,3	x	
4,3	1,8	1,2	1,7	0,7	0,1	0,1	0,1	0,8	x	
11,3	- 1,5	2,2	- 1,3	- 0,0	0,3	0,2	- 0,0	1,5	x	
<b>41 Main-Kinzig II</b>										
9 627	x	2 106	x	852	x	x	x	x	x	Wahlkreisstimmen
x	1 988	x	x	703	x	x	x	x	x	
x	x	x	x	149	x	x	x	x	x	
15,7	x	3,4	x	1,4	x	x	x	x	x	
x	3,0	x	x	1,1	x	x	x	x	x	
x	x	x	x	0,3	x	x	x	x	x	
9 696	257	1 668	169	510	209	135	15	1 671	x	Landesstimmen
3 011	1 424	587	972	500	88	67	49	890	x	
6 685	- 1 167	1 081	- 803	10	121	68	- 34	781	x	
15,8	0,4	2,7	0,3	0,8	0,3	0,2	0,0	2,7	x	
4,5	2,1	0,9	1,4	0,7	0,1	0,1	0,1	1,3	x	
11,3	- 1,7	1,8	- 1,2	0,1	0,2	0,1	- 0,0	1,4	x	

## 9. Vorläufige Ergebnisse der Landtagswahl 2018

Merkmal	Wahlberechtigte	Wähler ---- Wahlbeteiligung	Abgegebene Stimmen		CDU	SPD	GRÜNE	DIE LINKE	FDP	
			ungültig	gültig						
<b>42 Main-Kinzig III</b>										
Wahlkreisstimmen										
Anzahl	2018	98 858	67 062	1 873	65 189	18 801	14 076	10 149	2 822	4 161
	2013	99 859	73 140	3 042	70 098	32 698	24 598	4 963	3 646	1 855
Zu-/Abnahme		- 1 001	- 6 078	- 1 169	- 4 909	- 13 897	- 10 522	5 186	- 824	2 306
%	2018	—	67,8	2,8	97,2	28,8	21,6	15,6	4,3	6,4
	2013	—	73,2	4,2	95,8	46,6	35,1	7,1	5,2	2,6
Zu-/Abnahme		—	- 5,4	- 1,4	1,4	- 17,8	- 13,5	8,5	- 0,9	3,7
Landesstimmen										
Anzahl	2018	98 858	67 062	1 538	65 524	18 180	12 208	10 635	3 060	4 410
	2013	99 859	73 140	2 288	70 852	29 451	20 981	5 823	3 253	3 156
Zu-/Abnahme		- 1 001	- 6 078	- 750	- 5 328	- 11 271	- 8 773	4 812	- 193	1 254
%	2018	—	67,8	2,3	97,7	27,7	18,6	16,2	4,7	6,7
	2013	—	73,2	3,1	96,9	41,6	29,6	8,2	4,6	4,5
Zu-/Abnahme		—	- 5,4	- 0,8	0,8	- 13,8	- 11,0	8,0	0,1	2,3
<b>43 Offenbach-Stadt</b>										
Wahlkreisstimmen										
Anzahl	2018	66 754	39 018	831	38 187	8 599	7 160	10 506	3 170	2 197
	2013	66 480	43 592	1 325	42 267	15 041	12 828	6 643	3 255	985
Zu-/Abnahme		274	- 4 574	- 494	- 4 080	- 6 442	- 5 668	3 863	- 85	1 212
%	2018	—	58,5	2,1	97,9	22,5	18,7	27,5	8,3	5,8
	2013	—	65,6	3,0	97,0	35,6	30,3	15,7	7,7	2,3
Zu-/Abnahme		—	- 7,1	- 0,9	0,9	- 13,1	- 11,6	11,8	0,6	3,4
Landesstimmen										
Anzahl	2018	66 754	39 018	780	38 238	8 322	6 921	8 855	3 975	2 480
	2013	66 480	43 592	1 184	42 408	13 658	12 124	6 403	3 395	1 798
Zu-/Abnahme		274	- 4 574	- 404	- 4 170	- 5 336	- 5 203	2 452	580	682
%	2018	—	58,5	2,0	98,0	21,8	18,1	23,2	10,4	6,5
	2013	—	65,6	2,7	97,3	32,2	28,6	15,1	8,0	4,2
Zu-/Abnahme		—	- 7,1	- 0,7	0,7	- 10,4	- 10,5	8,1	2,4	2,2
<b>44 Offenbach Land I</b>										
Wahlkreisstimmen										
Anzahl	2018	85 236	57 739	1 394	56 345	16 669	10 719	12 295	3 045	4 217
	2013	86 045	63 976	1 621	62 355	27 332	18 499	7 007	2 817	2 053
Zu-/Abnahme		- 809	- 6 237	- 227	- 6 010	- 10 663	- 7 780	5 288	228	2 164
%	2018	—	67,7	2,4	97,6	29,6	19,0	21,8	5,4	7,5
	2013	—	74,4	2,5	97,5	43,8	29,7	11,2	4,5	3,3
Zu-/Abnahme		—	- 6,6	- 0,1	0,1	- 14,2	- 10,6	10,6	0,9	4,2
Landesstimmen										
Anzahl	2018	85 236	57 739	1 220	56 519	15 394	9 498	13 318	3 456	4 700
	2013	86 045	63 976	1 549	62 427	24 369	16 670	8 169	3 098	4 140
Zu-/Abnahme		- 809	- 6 237	- 329	- 5 908	- 8 975	- 7 172	5 149	358	560
%	2018	—	67,7	2,1	97,9	27,2	16,8	23,6	6,1	8,3
	2013	—	74,4	2,4	97,6	39,0	26,7	13,1	5,0	6,6
Zu-/Abnahme		—	- 6,6	- 0,3	0,3	- 11,8	- 9,9	10,5	1,2	1,7

**mit Vergleichsergebnissen der Landtagswahl 2013 in Hessen nach Wahlkreisen**

Von den gültigen Stimmen entfielen auf										Wahlkreis
AfD	PIRATEN	FREIE WÄHLER	NPD	Die PARTEI	ÖDP	Graue Panther	BüSo	Sonstige Parteien (2018 Seite 70)	Einzelbewerber (Seite 6)	
<b>42 Main-Kinzig III</b>										
11 129	x	3 466	x	x	585	x	x	x	x	Wahlkreisstimmen
x	2 038	x	x	x	x	x	x	300	x	
x	x	x	x	x	x	x	x	x	x	
17,1	x	5,3	x	x	0,9	x	x	x	x	
x	2,9	x	x	x	x	x	x	0,4	x	
x	x	x	x	x	x	x	x	x	x	
11 596	287	2 674	244	464	313	118	9	1 326	x	Landesstimmen
3 573	1 358	989	1 099	359	86	60	30	634	x	
8 023	- 1 071	1 685	- 855	105	227	58	- 21	692	x	
17,7	0,4	4,1	0,4	0,7	0,5	0,2	0,0	2,0	x	
5,0	1,9	1,4	1,6	0,5	0,1	0,1	0,0	0,9	x	
12,7	- 1,5	2,7	- 1,2	0,2	0,4	0,1	- 0,0	1,1	x	
<b>43 Offenbach-Stadt</b>										
4 871	481	1 070	x	x	x	x	x	133	x	Wahlkreisstimmen
1 609	1 148	696	x	x	x	x	x	62	x	
3 262	- 667	374	x	x	x	x	x	71	x	
12,8	1,3	2,8	x	x	x	x	x	0,3	x	
3,8	2,7	1,6	x	x	x	x	x	0,1	x	
8,9	- 1,5	1,2	x	x	x	x	x	0,2	x	
5 135	280	879	61	323	67	54	3	883	x	Landesstimmen
1 794	1 234	489	636	246	41	61	12	517	x	
3 341	- 954	390	- 575	77	26	- 7	- 9	366	x	
13,4	0,7	2,3	0,2	0,8	0,2	0,1	0,0	2,3	x	
4,2	2,9	1,2	1,5	0,6	0,1	0,1	0,0	1,2	x	
9,2	- 2,2	1,1	- 1,3	0,3	0,1	- 0,0	- 0,0	1,1	x	
<b>44 Offenbach Land I</b>										
6 224	446	2 042	x	x	x	x	x	x	688	Wahlkreisstimmen
2 238	1 256	1 153	x	x	x	x	x	x	x	
3 986	- 810	889	x	x	x	x	x	x	x	
11,0	0,8	3,6	x	x	x	x	x	x	1,2	
3,6	2,0	1,8	x	x	x	x	x	x	x	
7,5	- 1,2	1,8	x	x	x	x	x	x	x	
6 666	266	1 468	59	312	119	107	11	1 145	x	Landesstimmen
2 710	1 238	745	459	326	69	65	21	348	x	
3 956	- 972	723	- 400	- 14	50	42	- 10	797	x	
11,8	0,5	2,6	0,1	0,6	0,2	0,2	0,0	2,0	x	
4,3	2,0	1,2	0,7	0,5	0,1	0,1	0,0	0,6	x	
7,5	- 1,5	1,4	- 0,6	0,0	0,1	0,1	- 0,0	1,5	x	

## 9. Vorläufige Ergebnisse der Landtagswahl 2018

Merkmal	Wahlbe- rechtigte	Wähler ---- Wahlbe- teiligung	Abgegebene Stimmen		CDU	SPD	GRÜNE	DIE LINKE	FDP
			ungültig	gültig					
<b>45 Offenbach Land II</b>									
Wahlkreisstimmen									
Anzahl 2018	67 242	45 116	1 091	44 025	15 032	7 681	7 795	2 110	2 475
2013	68 085	49 988	1 622	48 366	22 285	14 201	4 475	2 432	1 663
Zu-/Abnahme	- 843	- 4 872	- 531	- 4 341	- 7 253	- 6 520	3 320	- 322	812
% 2018	—	67,1	2,4	97,6	34,1	17,4	17,7	4,8	5,6
2013	—	73,4	3,2	96,8	46,1	29,4	9,3	5,0	3,4
Zu-/Abnahme	—	- 6,3	- 0,8	0,8	- 11,9	- 11,9	8,5	- 0,2	2,2
Landesstimmen									
Anzahl 2018	67 242	45 116	996	44 120	12 947	7 281	8 806	2 434	3 233
2013	68 085	49 988	1 392	48 596	20 074	12 787	5 383	2 458	2 686
Zu-/Abnahme	- 843	- 4 872	- 396	- 4 476	- 7 127	- 5 506	3 423	- 24	547
% 2018	—	67,1	2,2	97,8	29,3	16,5	20,0	5,5	7,3
2013	—	73,4	2,8	97,2	41,3	26,3	11,1	5,1	5,5
Zu-/Abnahme	—	- 6,3	- 0,6	0,6	- 12,0	- 9,8	8,9	0,5	1,8
<b>46 Offenbach Land III</b>									
Wahlkreisstimmen									
Anzahl 2018	84 278	60 424	1 367	59 057	19 091	9 730	11 256	2 675	6 051
2013	83 827	64 971	1 907	63 064	30 386	17 761	5 395	2 348	2 018
Zu-/Abnahme	451	- 4 547	- 540	- 4 007	- 11 295	- 8 031	5 861	327	4 033
% 2018	—	71,7	2,3	97,7	32,3	16,5	19,1	4,5	10,2
2013	—	77,5	2,9	97,1	48,2	28,2	8,6	3,7	3,2
Zu-/Abnahme	—	- 5,8	- 0,7	0,7	- 15,9	- 11,7	10,5	0,8	7,0
Landesstimmen									
Anzahl 2018	84 278	60 424	1 340	59 084	17 573	8 985	11 997	2 966	5 424
2013	83 827	64 971	1 742	63 229	27 909	16 319	6 603	2 553	3 136
Zu-/Abnahme	451	- 4 547	- 402	- 4 145	- 10 336	- 7 334	5 394	413	2 288
% 2018	—	71,7	2,2	97,8	29,7	15,2	20,3	5,0	9,2
2013	—	77,5	2,7	97,3	44,1	25,8	10,4	4,0	5,0
Zu-/Abnahme	—	- 5,8	- 0,5	0,5	- 14,4	- 10,6	9,9	1,0	4,2
<b>47 Groß-Gerau I</b>									
Wahlkreisstimmen									
Anzahl 2018	82 267	51 231	1 476	49 755	13 009	12 261	9 107	3 091	2 579
2013	82 119	58 484	1 994	56 490	21 108	20 825	6 952	3 373	1 140
Zu-/Abnahme	148	- 7 253	- 518	- 6 735	- 8 099	- 8 564	2 155	- 282	1 439
% 2018	—	62,3	2,9	97,1	26,1	24,6	18,3	6,2	5,2
2013	—	71,2	3,4	96,6	37,4	36,9	12,3	6,0	2,0
Zu-/Abnahme	—	- 8,9	- 0,5	0,5	- 11,2	- 12,2	6,0	0,2	3,2
Landesstimmen									
Anzahl 2018	82 267	51 231	1 380	49 851	12 259	10 712	9 739	3 390	2 879
2013	82 119	58 484	1 772	56 712	18 970	18 671	7 464	3 358	2 133
Zu-/Abnahme	148	- 7 253	- 392	- 6 861	- 6 711	- 7 959	2 275	32	746
% 2018	—	62,3	2,7	97,3	24,6	21,5	19,5	6,8	5,8
2013	—	71,2	3,0	97,0	33,4	32,9	13,2	5,9	3,8
Zu-/Abnahme	—	- 8,9	- 0,3	0,3	- 8,9	- 11,4	6,4	0,9	2,0



mit Vergleichsergebnissen der Landtagswahl 2013 in Hessen nach Wahlkreisen

Von den gültigen Stimmen entfielen auf										Wahlkreis
AfD	PIRATEN	FREIE WÄHLER	NPD	Die PARTEI	ÖDP	Graue Panther	BüSo	Sonstige Parteien (2018 Seite 70)	Einzelbewerber (Seite 6)	
<b>45 Offenbach Land II</b>										
5 987	x	2 317	x	389	x	x	x	239	x	Wahlkreisstimmen
1 809	x	1 501	x	x	x	x	x	x	x	
4 178	x	816	x	x	x	x	x	x	x	
13,6	x	5,3	x	0,9	x	x	x	0,5	x	
3,7	x	3,1	x	x	x	x	x	x	x	
9,9	x	2,2	x	x	x	x	x	x	x	
6 270	168	1 610	50	248	99	56	3	915	x	Landesstimmen
2 296	947	687	509	247	71	46	18	387	x	
3 974	- 779	923	- 459	1	28	10	- 15	528	x	
14,2	0,4	3,6	0,1	0,6	0,2	0,1	0,0	2,1	x	
4,7	1,9	1,4	1,0	0,5	0,1	0,1	0,0	0,8	x	
9,5	-1,6	2,2	-0,9	0,1	0,1	0,0	-0,0	1,3	x	
<b>46 Offenbach Land III</b>										
7 611	x	2 643	x	x	x	x	x	x	x	Wahlkreisstimmen
2 583	1 373	1 200	x	x	x	x	x	x	x	
5 028	x	1 443	x	x	x	x	x	x	x	
12,9	x	4,5	x	x	x	x	x	x	x	
4,1	2,2	1,9	x	x	x	x	x	x	x	
8,8	x	2,6	x	x	x	x	x	x	x	
7 946	270	1 958	88	381	176	136	14	1 170	x	Landesstimmen
2 937	1 356	782	686	322	93	57	25	451	x	
5 009	- 1 086	1 176	- 598	59	83	79	- 11	719	x	
13,4	0,5	3,3	0,1	0,6	0,3	0,2	0,0	2,0	x	
4,6	2,1	1,2	1,1	0,5	0,1	0,1	0,0	0,7	x	
8,8	-1,7	2,1	-0,9	0,1	0,2	0,1	-0,0	1,3	x	
<b>47 Groß-Gerau I</b>										
7 286	x	2 422	x	x	x	x	x	x	x	Wahlkreisstimmen
x	1 645	1 447	x	x	x	x	x	x	x	
x	x	975	x	x	x	x	x	x	x	
14,6	x	4,9	x	x	x	x	x	x	x	
x	2,9	2,6	x	x	x	x	x	x	x	
x	x	2,3	x	x	x	x	x	x	x	
7 421	235	1 494	103	260	89	101	6	1 163	x	Landesstimmen
2 307	1 210	773	784	291	76	40	23	612	x	
5 114	- 975	721	- 681	- 31	13	61	- 17	551	x	
14,9	0,5	3,0	0,2	0,5	0,2	0,2	0,0	2,3	x	
4,1	2,1	1,4	1,4	0,5	0,1	0,1	0,0	1,1	x	
10,8	-1,7	1,6	-1,2	0,0	0,0	0,1	-0,0	1,3	x	

## 9. Vorläufige Ergebnisse der Landtagswahl 2018

Merkmal	Wahlberechtigte	Wähler ---- Wahlbeteiligung	Abgegebene Stimmen		CDU	SPD	GRÜNE	DIE LINKE	FDP
			ungültig	gültig					
<b>48 Groß-Gerau II</b>									
Wahlkreisstimmen									
Anzahl 2018	91 858	62 861	1 576	61 285	16 436	16 091	10 549	3 588	3 545
2013	91 190	68 495	2 283	66 212	25 914	24 294	7 307	3 427	1 442
Zu-/Abnahme	668	- 5 634	- 707	- 4 927	- 9 478	- 8 203	3 242	161	2 103
% 2018	—	68,4	2,5	97,5	26,8	26,3	17,2	5,9	5,8
2013	—	75,1	3,3	96,7	39,1	36,7	11,0	5,2	2,2
Zu-/Abnahme	—	- 6,7	- 0,8	0,8	- 12,3	- 10,4	6,2	0,7	3,6
Landesstimmen									
Anzahl 2018	91 858	62 861	1 384	61 477	15 612	13 191	12 025	3 840	3 931
2013	91 190	68 495	1 949	66 546	23 622	21 000	8 491	3 366	2 778
Zu-/Abnahme	668	- 5 634	- 565	- 5 069	- 8 010	- 7 809	3 534	474	1 153
% 2018	—	68,4	2,2	97,8	25,4	21,5	19,6	6,2	6,4
2013	—	75,1	2,8	97,2	35,5	31,6	12,8	5,1	4,2
Zu-/Abnahme	—	- 6,7	- 0,6	0,6	- 10,1	- 10,1	6,8	1,2	2,2
<b>49 Darmstadt-Stadt I</b>									
Wahlkreisstimmen									
Anzahl 2018	67 153	47 244	882	46 362	7 791	11 652	14 471	4 364	2 902
2013	66 536	48 955	1 185	47 770	14 058	15 381	10 156	3 127	1 302
Zu-/Abnahme	617	- 1 711	- 303	- 1 408	- 6 267	- 3 729	4 315	1 237	1 600
% 2018	—	70,4	1,9	98,1	16,8	25,1	31,2	9,4	6,3
2013	—	73,6	2,4	97,6	29,4	32,2	21,3	6,5	2,7
Zu-/Abnahme	—	- 3,2	- 0,6	0,6	- 12,6	- 7,1	10,0	2,9	3,5
Landesstimmen									
Anzahl 2018	67 153	47 244	699	46 545	8 350	8 101	14 509	5 481	3 072
2013	66 536	48 955	930	48 025	13 474	13 442	10 713	3 490	2 063
Zu-/Abnahme	617	- 1 711	- 231	- 1 480	- 5 124	- 5 341	3 796	1 991	1 009
% 2018	—	70,4	1,5	98,5	17,9	17,4	31,2	11,8	6,6
2013	—	73,6	1,9	98,1	28,1	28,0	22,3	7,3	4,3
Zu-/Abnahme	—	- 3,2	- 0,4	0,4	- 10,1	- 10,6	8,9	4,5	2,3
<b>50 Darmstadt-Stadt II</b>									
Wahlkreisstimmen									
Anzahl 2018	71 854	51 948	1 259	50 689	12 251	14 333	12 129	3 680	3 456
2013	71 705	54 936	1 686	53 250	19 741	17 421	9 399	3 109	1 526
Zu-/Abnahme	149	- 2 988	- 427	- 2 561	- 7 490	- 3 088	2 730	571	1 930
% 2018	—	72,3	2,4	97,6	24,2	28,3	23,9	7,3	6,8
2013	—	76,6	3,1	96,9	37,1	32,7	17,7	5,8	2,9
Zu-/Abnahme	—	- 4,3	- 0,6	0,6	- 12,9	- 4,4	6,3	1,4	4,0
Landesstimmen									
Anzahl 2018	71 854	51 948	916	51 032	11 685	9 854	13 541	4 245	3 600
2013	71 705	54 936	1 262	53 674	17 853	15 839	9 353	3 071	2 616
Zu-/Abnahme	149	- 2 988	- 346	- 2 642	- 6 168	- 5 985	4 188	1 174	984
% 2018	—	72,3	1,8	98,2	22,9	19,3	26,5	8,3	7,1
2013	—	76,6	2,3	97,7	33,3	29,5	17,4	5,7	4,9
Zu-/Abnahme	—	- 4,3	- 0,5	0,5	- 10,4	- 10,2	9,1	2,6	2,2

mit Vergleichsergebnissen der Landtagswahl 2013 in Hessen nach Wahlkreisen

Von den gültigen Stimmen entfielen auf										Wahlkreis	
AfD	PIRATEN	FREIE WÄHLER	NPD	Die PARTEI	ÖDP	Graue Panther	BüSo	Sonstige Parteien (2018 Seite 70)	Einzelbewerber (Seite 6)		
<b>48 Groß-Gerau II</b>											
7 389	x	3 687	x	x	x	x	x	x	x	x	Wahlkreisstimmen
x	1 947	1 881	x	x	x	x	x	x	x	x	
x	x	1 806	x	x	x	x	x	x	x	x	
12,1	x	6,0	x	x	x	x	x	x	x	x	
x	2,9	2,8	x	x	x	x	x	x	x	x	
x	x	3,2	x	x	x	x	x	x	x	x	
8 015	261	2 555	89	390	124	144	10	1 290	x	Landesstimmen	
2 737	1 534	948	699	341	71	46	34	879	x		
5 278	- 1 273	1 607	- 610	49	53	98	- 24	411	x		
13,0	0,4	4,2	0,1	0,6	0,2	0,2	0,0	2,1	x		
4,1	2,3	1,4	1,1	0,5	0,1	0,1	0,1	1,3	x		
8,9	- 1,9	2,7	- 0,9	0,1	0,1	0,2	- 0,0	0,8	x		
<b>49 Darmstadt-Stadt I</b>											
3 934	x	x	x	840	408	x	x	x	x	x	Wahlkreisstimmen
1 876	1 870	x	x	x	x	x	x	x	x	x	
2 058	x	x	x	x	x	x	x	x	x	x	
8,5	x	x	x	1,8	0,9	x	x	x	x	x	
3,9	3,9	x	x	x	x	x	x	x	x	x	
4,6	x	x	x	x	x	x	x	x	x	x	
4 086	407	716	32	542	277	81	7	884	x	Landesstimmen	
1 733	1 877	291	248	384	87	37	14	172	x		
2 353	- 1 470	425	- 216	158	190	44	- 7	712	x		
8,8	0,9	1,5	0,1	1,2	0,6	0,2	0,0	1,9	x		
3,6	3,9	0,6	0,5	0,8	0,2	0,1	0,0	0,4	x		
5,2	- 3,0	0,9	- 0,4	0,4	0,4	0,1	- 0,0	1,5	x		
<b>50 Darmstadt-Stadt II</b>											
4 840	x	x	x	x	x	x	x	x	x	x	Wahlkreisstimmen
2 054	x	x	x	x	x	x	x	x	x	x	
2 786	x	x	x	x	x	x	x	x	x	x	
9,5	x	x	x	x	x	x	x	x	x	x	
3,9	x	x	x	x	x	x	x	x	x	x	
5,7	x	x	x	x	x	x	x	x	x	x	
5 017	321	955	45	388	219	100	9	1 053	x	Landesstimmen	
2 057	1 553	320	339	299	79	58	13	224	x		
2 960	- 1 232	635	- 294	89	140	42	- 4	829	x		
9,8	0,6	1,9	0,1	0,8	0,4	0,2	0,0	2,1	x		
3,8	2,9	0,6	0,6	0,6	0,1	0,1	0,0	0,4	x		
6,0	- 2,3	1,3	- 0,5	0,2	0,3	0,1	- 0,0	1,6	x		

## 9. Vorläufige Ergebnisse der Landtagswahl 2018

Merkmal	Wahlbe- rechtigte	Wähler ---- Wahlbe- teiligung	Abgegebene Stimmen		CDU	SPD	GRÜNE	DIE LINKE	FDP	
			ungültig	gültig						
<b>51 Darmstadt-Dieburg I</b>										
Wahlkreisstimmen										
Anzahl	2018	85 545	59 417	1 410	58 007	14 993	16 205	11 413	2 936	3 826
	2013	85 348	64 618	2 231	62 387	24 496	25 528	6 228	2 792	1 453
Zu-/Abnahme		197	- 5 201	- 821	- 4 380	- 9 503	- 9 323	5 185	144	2 373
%	2018	—	69,5	2,4	97,6	25,8	27,9	19,7	5,1	6,6
	2013	—	75,7	3,5	96,5	39,3	40,9	10,0	4,5	2,3
Zu-/Abnahme		—	- 6,3	- 1,1	1,1	- 13,4	- 13,0	9,7	0,6	4,3
Landesstimmen										
Anzahl	2018	85 545	59 417	1 256	58 161	14 556	12 171	12 677	3 501	4 281
	2013	85 348	64 618	1 738	62 880	22 557	20 265	8 430	2 867	2 908
Zu-/Abnahme		197	- 5 201	- 482	- 4 719	- 8 001	- 8 094	4 247	634	1 373
%	2018	—	69,5	2,1	97,9	25,0	20,9	21,8	6,0	7,4
	2013	—	75,7	2,7	97,3	35,9	32,2	13,4	4,6	4,6
Zu-/Abnahme		—	- 6,3	- 0,6	0,6	- 10,8	- 11,3	8,4	1,5	2,7
<b>52 Darmstadt-Dieburg II</b>										
Wahlkreisstimmen										
Anzahl	2018	93 564	65 873	1 659	64 214	19 032	15 073	11 816	3 489	4 417
	2013	92 721	70 395	2 773	67 622	28 813	25 291	5 718	3 257	2 121
Zu-/Abnahme		843	- 4 522	- 1 114	- 3 408	- 9 781	- 10 218	6 098	232	2 296
%	2018	—	70,4	2,5	97,5	29,6	23,5	18,4	5,4	6,9
	2013	—	75,9	3,9	96,1	42,6	37,4	8,5	4,8	3,1
Zu-/Abnahme		—	- 5,5	- 1,4	1,4	- 13,0	- 13,9	9,9	0,6	3,7
Landesstimmen										
Anzahl	2018	93 564	65 873	1 489	64 384	18 080	12 400	12 872	3 751	4 620
	2013	92 721	70 395	2 283	68 112	26 474	20 960	7 341	3 085	3 155
Zu-/Abnahme		843	- 4 522	- 794	- 3 728	- 8 394	- 8 560	5 531	666	1 465
%	2018	—	70,4	2,3	97,7	28,1	19,3	20,0	5,8	7,2
	2013	—	75,9	3,2	96,8	38,9	30,8	10,8	4,5	4,6
Zu-/Abnahme		—	- 5,5	- 1,0	1,0	- 10,8	- 11,5	9,2	1,3	2,5
<b>53 Odenwald</b>										
Wahlkreisstimmen										
Anzahl	2018	70 409	46 809	1 471	45 338	12 885	12 786	6 647	2 480	4 174
	2013	71 894	52 575	2 056	50 519	21 289	19 630	3 882	2 795	1 236
Zu-/Abnahme		- 1 485	- 5 766	- 585	- 5 181	- 8 404	- 6 844	2 765	- 315	2 938
%	2018	—	66,5	3,1	96,9	28,4	28,2	14,7	5,5	9,2
	2013	—	73,1	3,9	96,1	42,1	38,9	7,7	5,5	2,4
Zu-/Abnahme		—	- 6,6	- 0,8	0,8	- 13,7	- 10,7	7,0	- 0,1	6,8
Landesstimmen										
Anzahl	2018	70 409	46 809	1 346	45 463	12 103	10 299	7 148	2 799	3 877
	2013	71 894	52 575	1 953	50 622	18 919	17 078	4 520	2 680	2 125
Zu-/Abnahme		- 1 485	- 5 766	- 607	- 5 159	- 6 816	- 6 779	2 628	119	1 752
%	2018	—	66,5	2,9	97,1	26,6	22,7	15,7	6,2	8,5
	2013	—	73,1	3,7	96,3	37,4	33,7	8,9	5,3	4,2
Zu-/Abnahme		—	- 6,6	- 0,8	0,8	- 10,8	- 11,1	6,8	0,9	4,3

mit Vergleichsergebnissen der Landtagswahl 2013 in Hessen nach Wahlkreisen

Von den gültigen Stimmen entfielen auf										Wahlkreis	
AfD	PIRATEN	FREIE WÄHLER	NPD	Die PARTEI	ÖDP	Graue Panther	BüSo	Sonstige Parteien (2018 Seite 70)	Einzelbewerber (Seite 6)		
<b>51 Darmstadt-Dieburg I</b>											
6 516	x	2 118	x	x	x	x	x	x	x	x	Wahlkreisstimmen
x	1 890	x	x	x	x	x	x	x	x	x	
x	x	x	x	x	x	x	x	x	x	x	
11,2	x	3,7	x	x	x	x	x	x	x	x	
x	3,0	x	x	x	x	x	x	x	x	x	
x	x	x	x	x	x	x	x	x	x	x	
7 084	313	1 526	87	391	151	121	7	1 295	x	Landesstimmen	
2 438	1 537	565	521	317	76	53	22	324	x		
4 646	- 1 224	961	- 434	74	75	68	- 15	971	x		
12,2	0,5	2,6	0,1	0,7	0,3	0,2	0,0	2,2	x		
3,9	2,4	0,9	0,8	0,5	0,1	0,1	0,0	0,5	x		
8,3	- 1,9	1,7	- 0,7	0,2	0,1	0,1	- 0,0	1,7	x		
<b>52 Darmstadt-Dieburg II</b>											
7 597	x	2 790	x	x	x	x	x	x	x	x	Wahlkreisstimmen
x	2 422	x	x	x	x	x	x	x	x	x	
x	x	x	x	x	x	x	x	x	x	x	
11,8	x	4,3	x	x	x	x	x	x	x	x	
x	3,6	x	x	x	x	x	x	x	x	x	
x	x	x	x	x	x	x	x	x	x	x	
8 283	337	1 886	89	383	159	134	8	1 382	x	Landesstimmen	
2 812	1 789	707	749	382	119	70	26	443	x		
5 471	- 1 452	1 179	- 660	1	40	64	- 18	939	x		
12,9	0,5	2,9	0,1	0,6	0,2	0,2	0,0	2,1	x		
4,1	2,6	1,0	1,1	0,6	0,2	0,1	0,0	0,7	x		
8,7	- 2,1	1,9	- 1,0	0,0	0,1	0,1	- 0,0	1,5	x		
<b>53 Odenwald</b>											
6 366	x	x	x	x	x	x	x	x	x	x	Wahlkreisstimmen
1 687	x	x	x	x	x	x	x	x	x	x	
4 679	x	x	x	x	x	x	x	x	x	x	
14,0	x	x	x	x	x	x	x	x	x	x	
3,3	x	x	x	x	x	x	x	x	x	x	
10,7	x	x	x	x	x	x	x	x	x	x	
6 588	150	1 013	119	229	81	76	10	971	x	Landesstimmen	
2 336	957	492	649	243	61	37	20	505	x		
4 252	- 807	521	- 530	- 14	20	39	- 10	466	x		
14,5	0,3	2,2	0,3	0,5	0,2	0,2	0,0	2,1	x		
4,6	1,9	1,0	1,3	0,5	0,1	0,1	0,0	1,0	x		
9,9	- 1,6	1,3	- 1,0	0,0	0,1	0,1	- 0,0	1,1	x		

## 9. Vorläufige Ergebnisse der Landtagswahl 2018

Merkmal	Wahlberechtigte	Wähler ---- Wahlbeteiligung	Abgegebene Stimmen		CDU	SPD	GRÜNE	DIE LINKE	FDP	
			ungültig	gültig						
<b>54 Bergstraße I</b>										
Wahlkreisstimmen										
Anzahl	2018	99 147	63 201	1 665	61 536	20 056	13 353	10 712	3 113	5 181
	2013	99 950	73 236	2 118	71 118	32 727	23 858	4 321	2 822	1 617
Zu-/Abnahme		- 803	- 10 035	- 453	- 9 582	- 12 671	- 10 505	6 391	291	3 564
%	2018	—	63,7	2,6	97,4	32,6	21,7	17,4	5,1	8,4
	2013	—	73,3	2,9	97,1	46,0	33,5	6,1	4,0	2,3
Zu-/Abnahme		—	- 9,5	- 0,3	0,3	- 13,4	- 11,8	11,3	1,1	6,1
Landesstimmen										
Anzahl	2018	99 147	63 201	1 321	61 880	18 022	10 672	12 222	2 875	4 965
	2013	99 950	73 236	2 029	71 207	29 987	21 208	6 384	2 992	3 260
Zu-/Abnahme		- 803	- 10 035	- 708	- 9 327	- 11 965	- 10 536	5 838	- 117	1 705
%	2018	—	63,7	2,1	97,9	29,1	17,2	19,8	4,6	8,0
	2013	—	73,3	2,8	97,2	42,1	29,8	9,0	4,2	4,6
Zu-/Abnahme		—	- 9,5	- 0,7	0,7	- 13,0	- 12,5	10,8	0,4	3,4
<b>55 Bergstraße II</b>										
Wahlkreisstimmen										
Anzahl	2018	97 999	66 611	1 877	64 734	20 449	13 026	13 199	3 353	5 580
	2013	98 683	74 431	2 118	72 313	32 698	22 714	5 698	2 658	1 962
Zu-/Abnahme		- 684	- 7 820	- 241	- 7 579	- 12 249	- 9 688	7 501	695	3 618
%	2018	—	68,0	2,8	97,2	31,6	20,1	20,4	5,2	8,6
	2013	—	75,4	2,8	97,2	45,2	31,4	7,9	3,7	2,7
Zu-/Abnahme		—	- 7,5	- 0,0	0,0	- 13,6	- 11,3	12,5	1,5	5,9
Landesstimmen										
Anzahl	2018	97 999	66 611	1 461	65 150	18 719	11 224	13 339	3 170	5 512
	2013	98 683	74 431	2 058	72 373	30 163	20 528	7 492	2 804	3 504
Zu-/Abnahme		- 684	- 7 820	- 597	- 7 223	- 11 444	- 9 304	5 847	366	2 008
%	2018	—	68,0	2,2	97,8	28,7	17,2	20,5	4,9	8,5
	2013	—	75,4	2,8	97,2	41,7	28,4	10,4	3,9	4,8
Zu-/Abnahme		—	- 7,5	- 0,6	0,6	- 12,9	- 11,1	10,1	1,0	3,6

mit Vergleichsergebnissen der Landtagswahl 2013 in Hessen nach Wahlkreisen

Von den gültigen Stimmen entfielen auf										Wahlkreis	
AfD	PIRATEN	FREIE WÄHLER	NPD	Die PARTEI	ÖDP	Graue Panther	BüSo	Sonstige Parteien (2018 Seite 70)	Einzelbewerber (Seite 6)		
<b>54 Bergstraße I</b>											
9 121	x	x	x	x	x	x	x	x	x	x	Wahlkreisstimmen
2 857	1 450	1 466	x	x	x	x	x	x	x	x	
6 264	x	x	x	x	x	x	x	x	x	x	
14,8	x	x	x	x	x	x	x	x	x	x	
4,0	2,0	2,1	x	x	x	x	x	x	x	x	
10,8	x	x	x	x	x	x	x	x	x	x	
9 298	232	1 503	195	311	98	138	12	1 337	x	Landesstimmen	
2 983	1 408	1 072	887	337	67	62	50	510	x		
6 315	- 1 176	431	- 692	- 26	31	76	- 38	827	x		
15,0	0,4	2,4	0,3	0,5	0,2	0,2	0,0	2,2	x		
4,2	2,0	1,5	1,2	0,5	0,1	0,1	0,1	0,7	x		
10,8	- 1,6	0,9	- 0,9	0,0	0,1	0,1	- 0,1	1,4	x		
<b>55 Bergstraße II</b>											
9 127	x	x	x	x	x	x	x	x	x	x	Wahlkreisstimmen
3 143	1 321	2 119	x	x	x	x	x	x	x	x	
5 984	x	x	x	x	x	x	x	x	x	x	
14,1	x	x	x	x	x	x	x	x	x	x	
4,3	1,8	2,9	x	x	x	x	x	x	x	x	
9,8	x	x	x	x	x	x	x	x	x	x	
8 968	238	1 918	131	333	153	122	4	1 319	x	Landesstimmen	
3 351	1 336	1 607	618	321	83	56	30	480	x		
5 617	- 1 098	311	- 487	12	70	66	- 26	839	x		
13,8	0,4	2,9	0,2	0,5	0,2	0,2	0,0	2,0	x		
4,6	1,8	2,2	0,9	0,4	0,1	0,1	0,0	0,7	x		
9,1	- 1,5	0,7	- 0,7	0,1	0,1	0,1	- 0,0	1,4	x		

**10. Vorläufige Ergebnisse der sonstige Parteien bei der Landtagswahl 2018  
in Hessen nach Wahlkreisen**

Merkmal	Von den gültigen Stimmen entfielen auf									
	AD-Demo- kraten	Bündnis C	BGE	DIE VIOLETTEN	LKR	MENSCH- LICHE WELT	Die Humanisten	Gesundheits- forschung	Tierschutz- partei	V-Partei <sup>3</sup>
<b>Wahlkreisstimmen</b>										
<b>Land Hessen</b>										
Anzahl	x	x	x	372	139	72	x	x	471	151
%	x	x	x	0,0	0,0	0,0	x	x	0,0	0,0
<b>24 Hochtaunus II</b>										
Anzahl	x	x	x	x	x	x	x	x	471	x
%	x	x	x	x	x	x	x	x	0,8	x
<b>30 Wiesbaden I</b>										
Anzahl	x	x	x	x	139	x	x	x	x	x
%	x	x	x	x	0,2	x	x	x	x	x
<b>36 Frankfurt am Main III</b>										
Anzahl	x	x	x	x	x	72	x	x	x	x
%	x	x	x	x	x	0,1	x	x	x	x
<b>39 Frankfurt am Main VI</b>										
Anzahl	x	x	x	x	x	x	x	x	x	151
%	x	x	x	x	x	x	x	x	x	0,3
<b>43 Offenbach-Stadt</b>										
Anzahl	x	x	x	133	x	x	x	x	x	x
%	x	x	x	0,3	x	x	x	x	x	x
<b>45 Offenbach Land II</b>										
Anzahl	x	x	x	239	x	x	x	x	x	x
%	x	x	x	0,5	x	x	x	x	x	x
<b>Landesstimmen</b>										
<b>Land Hessen</b>										
Anzahl	2 971	3 784	3 017	2 410	1 337	1 604	2 649	3 573	28 090	3 561
%	0,1	0,1	0,1	0,1	0,0	0,1	0,1	0,1	1,0	0,1
<b>1 Kassel-Land I</b>										
Anzahl	26	32	57	29	17	19	32	72	549	50
%	0,0	0,1	0,1	0,0	0,0	0,0	0,1	0,1	0,9	0,1
<b>2 Kassel-Land II</b>										
Anzahl	83	72	52	35	23	31	32	81	621	50
%	0,1	0,1	0,1	0,1	0,0	0,0	0,1	0,1	1,0	0,1
<b>3 Kassel-Stadt I</b>										
Anzahl	79	62	94	29	15	28	41	31	320	63
%	0,2	0,1	0,2	0,1	0,0	0,1	0,1	0,1	0,7	0,1
<b>4 Kassel-Stadt II</b>										
Anzahl	176	64	83	30	10	25	50	45	317	59
%	0,5	0,2	0,2	0,1	0,0	0,1	0,1	0,1	0,9	0,2
<b>5 Waldeck-Frankenberg I</b>										
Anzahl	6	29	32	16	11	20	13	49	293	25
%	0,0	0,1	0,1	0,0	0,0	0,1	0,0	0,1	0,7	0,1
<b>6 Waldeck-Frankenberg II</b>										
Anzahl	21	28	30	15	9	22	11	51	249	35
%	0,1	0,1	0,1	0,0	0,0	0,1	0,0	0,1	0,7	0,1
<b>7 Schwalm-Eder I</b>										
Anzahl	24	53	56	34	16	14	19	79	455	37
%	0,0	0,1	0,1	0,1	0,0	0,0	0,0	0,2	0,9	0,1
<b>8 Schwalm-Eder II</b>										
Anzahl	7	45	32	41	19	33	13	76	412	62
%	0,0	0,1	0,1	0,1	0,0	0,1	0,0	0,2	0,9	0,1



**10. Vorläufige Ergebnisse der sonstige Parteien bei der Landtagswahl 2018  
in Hessen nach Wahlkreisen**

Merkmal	Von den gültigen Stimmen entfielen auf									
	AD-Demo- kraten	Bündnis C	BGE	DIE VIOLETTEN	LKR	MENSCH- LICHE WELT	Die Humanisten	Gesundheits- forschung	Tierschutz- partei	V-Partei <sup>3</sup>
<b>9 Eschwege-Witzenhausen</b>										
Anzahl	10	21	63	22	13	16	19	43	305	41
%	0,0	0,1	0,2	0,1	0,0	0,0	0,1	0,1	0,8	0,1
<b>10 Rotenburg</b>										
Anzahl	20	56	27	18	7	15	6	63	341	29
%	0,0	0,1	0,1	0,0	0,0	0,0	0,0	0,2	0,9	0,1
<b>11 Hersfeld</b>										
Anzahl	23	48	41	25	11	28	14	53	314	32
%	0,1	0,1	0,1	0,1	0,0	0,1	0,0	0,1	0,8	0,1
<b>12 Marburg-Biedenkopf I</b>										
Anzahl	62	130	47	36	21	33	45	87	555	58
%	0,1	0,2	0,1	0,1	0,0	0,1	0,1	0,2	1,0	0,1
<b>13 Marburg-Biedenkopf II</b>										
Anzahl	52	79	87	29	25	50	109	68	453	88
%	0,1	0,1	0,1	0,0	0,0	0,1	0,2	0,1	0,7	0,1
<b>14 Fulda I</b>										
Anzahl	130	172	61	26	30	33	41	64	368	74
%	0,3	0,3	0,1	0,1	0,1	0,1	0,1	0,1	0,7	0,1
<b>15 Fulda II</b>										
Anzahl	31	75	61	42	30	24	38	75	498	60
%	0,1	0,1	0,1	0,1	0,0	0,0	0,1	0,1	0,8	0,1
<b>16 Lahn-Dill I</b>										
Anzahl	123	236	33	46	17	23	33	40	458	57
%	0,2	0,4	0,1	0,1	0,0	0,0	0,1	0,1	0,9	0,1
<b>17 Lahn-Dill II</b>										
Anzahl	71	106	52	46	22	20	41	71	558	47
%	0,1	0,2	0,1	0,1	0,0	0,0	0,1	0,1	0,9	0,1
<b>18 Gießen I</b>										
Anzahl	67	117	74	46	24	36	125	84	620	137
%	0,1	0,2	0,1	0,1	0,0	0,1	0,2	0,1	1,0	0,2
<b>19 Gießen II</b>										
Anzahl	33	85	51	35	19	38	58	86	594	85
%	0,1	0,1	0,1	0,1	0,0	0,1	0,1	0,1	0,9	0,1
<b>20 Vogelsberg</b>										
Anzahl	43	88	61	45	21	38	42	89	537	58
%	0,1	0,1	0,1	0,1	0,0	0,1	0,1	0,1	0,9	0,1
<b>21 Limburg-Weilburg I</b>										
Anzahl	29	28	42	23	16	14	28	41	326	54
%	0,1	0,1	0,1	0,1	0,0	0,0	0,1	0,1	0,8	0,1
<b>22 Limburg-Weilburg II</b>										
Anzahl	18	58	37	45	14	23	27	67	419	28
%	0,0	0,1	0,1	0,1	0,0	0,1	0,1	0,2	1,0	0,1
<b>23 Hochtaunus I</b>										
Anzahl	32	64	67	53	31	29	49	75	562	80
%	0,1	0,1	0,1	0,1	0,1	0,0	0,1	0,1	0,9	0,1
<b>24 Hochtaunus II</b>										
Anzahl	18	39	50	51	30	31	69	49	546	72
%	0,0	0,1	0,1	0,1	0,1	0,1	0,1	0,1	1,0	0,1
<b>25 Wetterau I</b>										
Anzahl	62	46	43	34	23	31	47	58	573	96
%	0,1	0,1	0,1	0,1	0,0	0,1	0,1	0,1	1,0	0,2
<b>26 Wetterau II</b>										
Anzahl	26	40	42	51	25	18	28	78	634	57
%	0,1	0,1	0,1	0,1	0,1	0,0	0,1	0,2	1,4	0,1

**10. Vorläufige Ergebnisse der sonstige Parteien bei der Landtagswahl 2018  
in Hessen nach Wahlkreisen**

Merkmal	Von den gültigen Stimmen entfielen auf									
	AD-Demo- kraten	Bündnis C	BGE	DIE VIOLETTEN	LKR	MENSCH- LICHE WELT	Die Humanisten	Gesundheits- forschung	Tierschutz- partei	V-Partei <sup>3</sup>
<b>27 Wetterau III</b>										
Anzahl	32	46	51	33	22	21	36	71	437	55
%	0,1	0,1	0,1	0,1	0,0	0,0	0,1	0,2	0,9	0,1
<b>28 Rheingau-Taunus I</b>										
Anzahl	20	35	44	27	29	24	37	52	447	38
%	0,0	0,1	0,1	0,1	0,1	0,1	0,1	0,1	1,0	0,1
<b>29 Rheingau-Taunus II</b>										
Anzahl	35	68	43	36	28	38	74	49	563	77
%	0,1	0,1	0,1	0,1	0,1	0,1	0,1	0,1	1,1	0,1
<b>30 Wiesbaden I</b>										
Anzahl	38	70	81	40	106	40	72	43	515	84
%	0,1	0,1	0,1	0,1	0,2	0,1	0,1	0,1	0,8	0,1
<b>31 Wiesbaden II</b>										
Anzahl	56	56	62	51	40	39	43	55	421	71
%	0,1	0,1	0,1	0,1	0,1	0,1	0,1	0,1	0,7	0,1
<b>32 Main-Taunus I</b>										
Anzahl	25	36	39	68	32	31	40	46	479	69
%	0,0	0,1	0,1	0,1	0,1	0,1	0,1	0,1	0,8	0,1
<b>33 Main-Taunus II</b>										
Anzahl	40	37	87	42	31	24	45	74	563	71
%	0,1	0,1	0,1	0,1	0,1	0,0	0,1	0,1	1,0	0,1
<b>34 Frankfurt am Main I</b>										
Anzahl	93	42	31	45	11	23	36	49	370	23
%	0,3	0,1	0,1	0,1	0,0	0,1	0,1	0,1	1,1	0,1
<b>35 Frankfurt am Main II</b>										
Anzahl	40	30	50	26	7	32	64	46	386	71
%	0,1	0,1	0,1	0,1	0,0	0,1	0,2	0,1	0,9	0,2
<b>36 Frankfurt am Main III</b>										
Anzahl	27	37	57	24	25	36	61	32	288	89
%	0,1	0,1	0,1	0,0	0,1	0,1	0,1	0,1	0,6	0,2
<b>37 Frankfurt am Main IV</b>										
Anzahl	28	28	43	25	18	32	53	30	284	57
%	0,1	0,1	0,1	0,1	0,0	0,1	0,1	0,1	0,7	0,1
<b>38 Frankfurt am Main V</b>										
Anzahl	18	22	84	34	21	33	77	27	332	81
%	0,0	0,0	0,2	0,1	0,0	0,1	0,2	0,1	0,7	0,2
<b>39 Frankfurt am Main VI</b>										
Anzahl	55	67	47	35	26	24	74	53	512	107
%	0,1	0,1	0,1	0,1	0,1	0,0	0,1	0,1	1,0	0,2
<b>40 Main-Kinzig I</b>										
Anzahl	33	53	69	50	30	38	49	114	1 038	81
%	0,0	0,1	0,1	0,1	0,0	0,1	0,1	0,2	1,5	0,1
<b>41 Main-Kinzig II</b>										
Anzahl	265	73	65	66	24	38	65	89	880	106
%	0,4	0,1	0,1	0,1	0,0	0,1	0,1	0,1	1,4	0,2
<b>42 Main-Kinzig III</b>										
Anzahl	33	86	88	67	24	46	43	123	725	91
%	0,1	0,1	0,1	0,1	0,0	0,1	0,1	0,2	1,1	0,1
<b>43 Offenbach-Stadt</b>										
Anzahl	67	39	54	108	11	20	39	46	445	54
%	0,2	0,1	0,1	0,3	0,0	0,1	0,1	0,1	1,2	0,1
<b>44 Offenbach Land I</b>										
Anzahl	121	36	49	75	59	26	51	52	599	77
%	0,2	0,1	0,1	0,1	0,1	0,0	0,1	0,1	1,1	0,1

**10. Vorläufige Ergebnisse der sonstige Parteien bei der Landtagswahl 2018  
in Hessen nach Wahlkreisen**

Merkmal	Von den gültigen Stimmen entfielen auf									
	AD-Demo- kraten	Bündnis C	BGE	DIE VIOLETTEN	LKR	MENSCH- LICHE WELT	Die Humanisten	Gesundheits- forschung	Tierschutz- partei	V-Partei <sup>3</sup>
<b>45 Offenbach Land II</b>										
Anzahl	60	40	44	148	18	27	33	50	456	39
%	0,1	0,1	0,1	0,3	0,0	0,1	0,1	0,1	1,0	0,1
<b>46 Offenbach Land III</b>										
Anzahl	32	72	39	68	18	34	50	89	690	78
%	0,1	0,1	0,1	0,1	0,0	0,1	0,1	0,2	1,2	0,1
<b>47 Groß-Gerau I</b>										
Anzahl	161	48	27	39	54	31	49	74	620	60
%	0,3	0,1	0,1	0,1	0,1	0,1	0,1	0,1	1,2	0,1
<b>48 Groß-Gerau II</b>										
Anzahl	58	57	50	67	42	39	45	95	762	75
%	0,1	0,1	0,1	0,1	0,1	0,1	0,1	0,2	1,2	0,1
<b>49 Darmstadt-Stadt I</b>										
Anzahl	49	56	89	39	15	28	124	42	365	77
%	0,1	0,1	0,2	0,1	0,0	0,1	0,3	0,1	0,8	0,2
<b>50 Darmstadt-Stadt II</b>										
Anzahl	47	140	55	45	24	27	92	43	512	68
%	0,1	0,3	0,1	0,1	0,0	0,1	0,2	0,1	1,0	0,1
<b>51 Darmstadt-Dieburg I</b>										
Anzahl	87	162	54	46	26	33	57	80	682	68
%	0,1	0,3	0,1	0,1	0,0	0,1	0,1	0,1	1,2	0,1
<b>52 Darmstadt-Dieburg II</b>										
Anzahl	48	224	59	78	30	29	64	90	676	84
%	0,1	0,3	0,1	0,1	0,0	0,0	0,1	0,1	1,0	0,1
<b>53 Odenwald</b>										
Anzahl	46	63	53	24	23	27	31	94	556	54
%	0,1	0,1	0,1	0,1	0,1	0,1	0,1	0,2	1,2	0,1
<b>54 Bergstraße I</b>										
Anzahl	63	58	70	52	20	33	61	91	829	60
%	0,1	0,1	0,1	0,1	0,0	0,1	0,1	0,1	1,3	0,1
<b>55 Bergstraße II</b>										
Anzahl	22	130	58	50	24	39	54	99	781	62
%	0,0	0,2	0,1	0,1	0,0	0,1	0,1	0,2	1,2	0,1