



كلية طب الأسنان  
College of Dentistry

# نبرذة تاريخية

- أنشأت كلية طب الأسنان في عام ١٣٩٥هـ (١٩٧٥م)



- بدأت الكلية في استقبال أول دفعة للطلاب عام ١٣٩٦/١٣٩٧ هـ
- أول دفعة للطالبات التحقت بالكلية في عام ١٣٩٩/١٤٠٠ هـ



- في عام ١٤٠٥ هـ انتقلت الكلية إلى المباني الجديدة في المدينة الجامعية (طلاب)



سنة التخرج	الطلاب	الطالبات
١٤٠١/١٤٠٢ هـ	٧	---
١٤٠٢/١٤٠٣ هـ	١١	---
١٤٠٣/١٤٠٤ هـ	١٤	١٥
١٤٠٤/١٤٠٥ هـ	١٤	٢٤
١٤٠٥/١٤٠٦ هـ	١٤	١١
١٤٠٦/١٤٠٧ هـ	٧	٣٥
١٤٠٧/١٤٠٨ هـ	٣٩	٣٠
١٤٠٨/١٤٠٩ هـ	٣٠	٣٤
١٤٠٩/١٤١٠ هـ	٣٩	٤٠

سنة التخرج	الطلاب	الطالبات
١٤١١/١٤١٢ هـ	٤١	٤٠
١٤١٢/١٤١٣ هـ	٥٤	٥٣
١٤١٣/١٤١٤ هـ	٣١	٣٧
١٤١٤/١٤١٥ هـ	٢٣	١٧
١٤١٥/١٤١٦ هـ	٥٥	٢٨
١٤١٦/١٤١٧ هـ	٥٢	٢٣
١٤١٧/١٤١٨ هـ	٥١	٤٢
١٤١٨/١٤١٩ هـ	٣٠	٢٨
١٤١٩/١٤٢٠ هـ	٢٩	٢١

سنة التخرج	الطلاب	الطالبات
١٤٢٠/١٤٢١ هـ	٢٧	٣٠
١٤٢١/١٤٢٢ هـ	٣٤	٢٢
١٤٢٢/١٤٢٣ هـ	٢٥	٢٩
١٤٢٣/١٤٢٤ هـ	٣٩	٤١
١٤٢٤/١٤٢٥ هـ	٣٢	٣٢
١٤٢٥/١٤٢٦ هـ	٥١	٤٥
١٤٢٦/١٤٢٧ هـ	٥٠	٤٨
١٤٢٧/١٤٢٨ هـ	٥٦	٤٣
١٤٢٨/١٤٢٩ هـ	٥٠	٤٨
١٤٢٩/١٤٣٠ هـ	٤٩	٤٥
١٤٣٠/١٤٣١ هـ	٦٣	٣٤
المجموع	١٠١٧	٨٩٥

# مستشفى طبرج الأسنان



- مساحة إجمالية = ٢٩٠٠ م<sup>٢</sup>
- ٥١٤ عيادة
- ٤٠ سرير
- قاعة محاضرات كبرى تتسع لأكثر من ٣٩٠ شخص
- ١٦ قاعة محاضرات صغيرة
- مكتبة ومعمل حاسب آلي





# القبول

## • القبول في الكلية على مرحلتين

– القبول في البرنامج الموحد للكليات الصحية بعد المرحلة الثانوية

• سعودي الجنسية

• حد أدنى ٩٠% معدل عام و ٩٠% معدل خاص في الفيزياء والكيمياء والأحياء والرياضيات واللغة الإنجليزية

• النسبة المركبة (النسبة التراكمية للثانوية العامة 30% + درجة إختبار القدرات العامة 30% + درجة الإختبار التحصيلي 40%)

• اجتياز المقابلة الشخصية للكليات الصحية

– القبول في الكلية بعد السنة التحضيرية

• المعدل التراكمي العام في البرنامج الموحد

• القدرة الإستيعابية للكلية

# كلية طب الأسنان

- Diriyah University  
Campus (DUC)



- Malaz University  
Campus (MUC)





# كلية طب الأسنان

## الهيكل التنظيمي - حسب الإدارات والوحدات

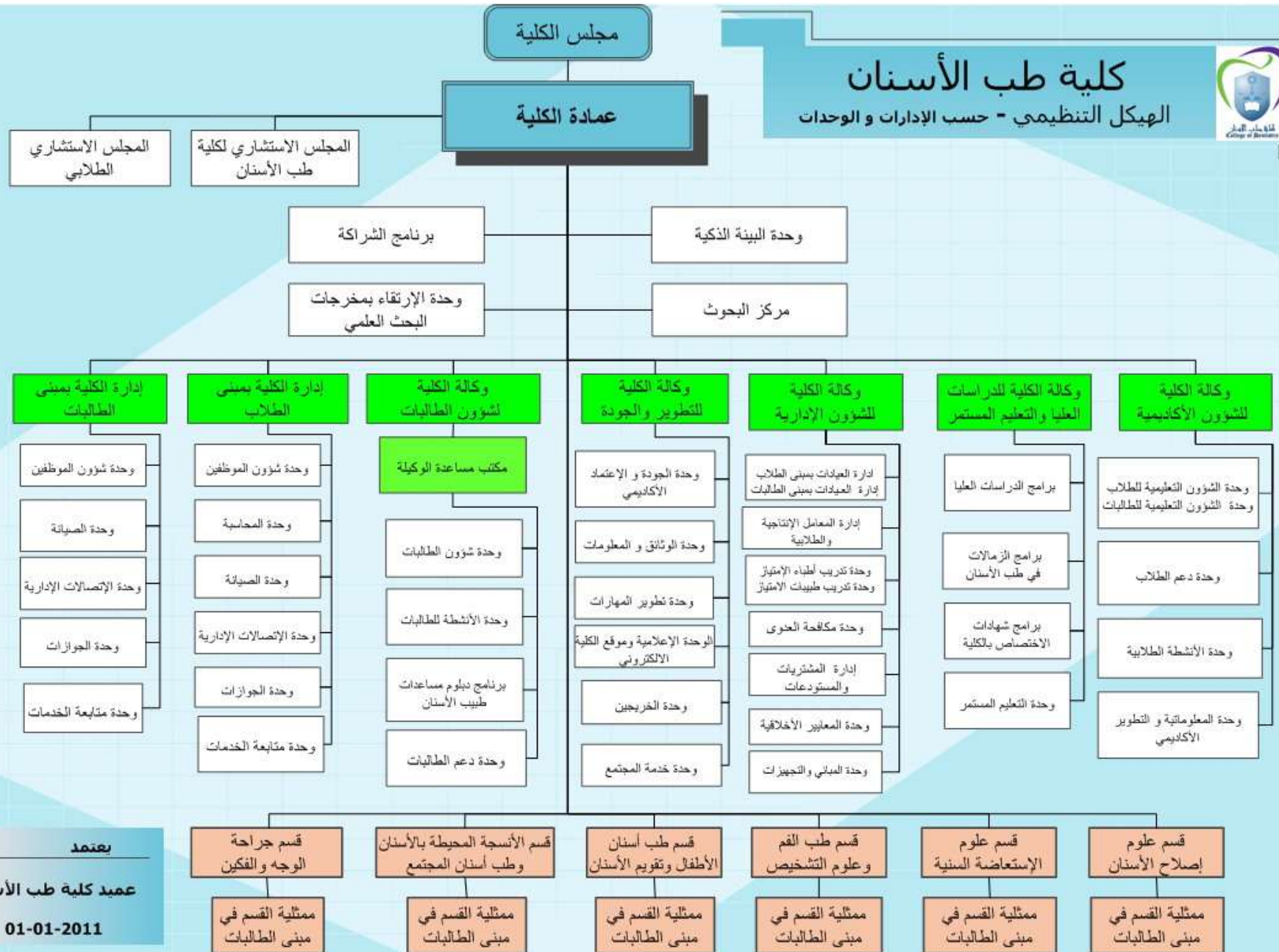

# إدارة الكلية



أ.د. خالد الوزان

## • عميد الكلية

- المجلس الإستشاري لكلية طب الأسنان
- المجلس الإستشاري الطلابي
- مركز البحوث
- وحدة البيئة الذكية
- وحدة الإرتقاء بمخرجات البحث العلمي
- برنامج الشراكة

# إدارة الكلية



د. عادل الهدلق

- وكيل الكلية للشؤون الأكاديمية
  - وحدة المعلوماتية والتطوير الأكاديمي
  - وحدة المكتبة ومصادر التعلم
  - وحدة الأنشطة الطلابية
  - وحدة الدعم الطلابي

# إدارة الكلية

• وكيل الكلية للدراسات العليا والتعليم المستمر

– برامج الدراسات العليا

– برامج الزمالات في طب الأسنان

– برامج شهادة الإختصاص السعودية

– وحدة التعليم المستمر



أ.د. سعد النزهان

# إدارة الكلية



د. سامر الجطيلي

## • وكيل الكلية للشئون الإدارية

– إدارة العيادات والشؤون العلاجية

– إدارة المعامل الطلابية والإنتاجية

– إدارة المشتريات والمستودعات

– وحدة تدريب أطباء الإمتياز

– وحدة مكافحة العدوى

– وحدة المعايير الأخلاقية

– وحدة المباني والتجهيزات

# إدارة الكلية



د. حسان حلواني

• وكيل الكلية للتطوير والجودة

– وحدة الجودة والإعتماد الأكاديمي

– وحدة الوثائق والمعلومات

– وحدة تطوير المهارات

– الوحدة الإعلامية والموقع

الإليكتروني

– وحدة الخريجين

– وحدة خدمة المجتمع



# إدارة الكلية

- وكالة الكلية لشؤون الطالبات: أ.د. ودداد أولياء
  - وحدة شؤون الطالبات
  - وحدة الأنشطة للطالبات
  - وحدة دعم الطالبات
  - برنامج مساعدات طبيب الأسنان

# الأقسام الأكاديمية

- **Department of Restorative Dental Sciences (RDS)**
  - قسم علوم إصلاح الأسنان (لاس)
- **Department of Prosthetic Dental Sciences (SDS)**
  - قسم علوم الاستعاضة السنية (ماس)
- **Department of Pediatric Dentistry & Orthodontics (POS)**
  - قسم طب أسنان الأطفال وتقويم الأسنان (طاس)
- **Department of Periodontics & Community Dentistry (PCS)**
  - قسم الأنسجة المحيطة بالأسنان وصحة أسنان المجتمع (ناس)
- **Department of Oral & Maxillofacial Surgery (MFS)**
  - قسم جراحة الوجه والفكين (جاس)
- **Department of Oral Medicine & Diagnostic Sciences (DDS)**
  - قسم طب الفم وعلوم التشخيص (تاس)

# قسم علوم إصلاح الأسنان

## لاس RDS

- العلاج التحفظي للأسنان
- علاج أعصاب وجذور الأسنان
- مواد طب الأسنان



د. خالد السيف

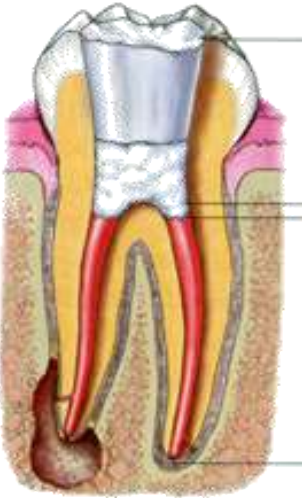

# قسم علوم الاستعاضة السنية

## ماس SDS



- التركيبات الثابتة
- التركيبات المتحركة
- زراعة الأسنان



د. محمد الرفاعي



# قسم طب أسنان الأطفال وتقويم الأسنان

## طالس POS

- طب أسنان الأطفال
- تقويم الأسنان



د. عبدالله الدريس



# قسم الأنسجة المحيطة بالأسنان وصحة أسنان المجتمع

فاى PCS

- الأنسجة المحيطة بالأسنان
- صحة أسنان المجتمع



د. عبدالعزيز الرشيد



# قسم جراحة الوجه والفكين

## جاس MFS

- جراحة الفم
- جراحة الوجه والفكين

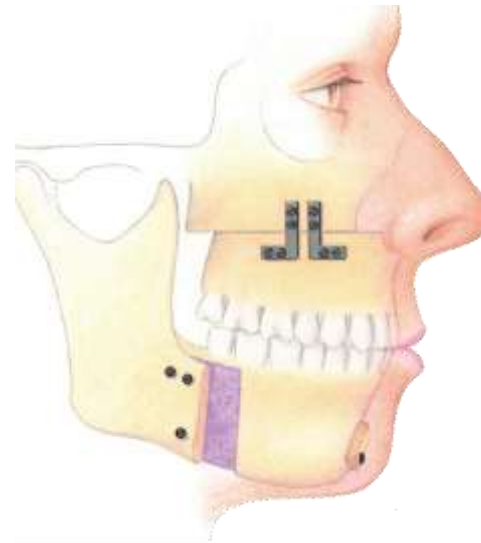

د. ناصر بن نوح

# قسم طب الفم وعلوم التشخيص

## تأس DDS



- طب وتشخيص أمراض الفم
- أمراض وأحياء الفم
- أشعة الفم والوجه والفكين



أ.د. عبدالله الدوسري

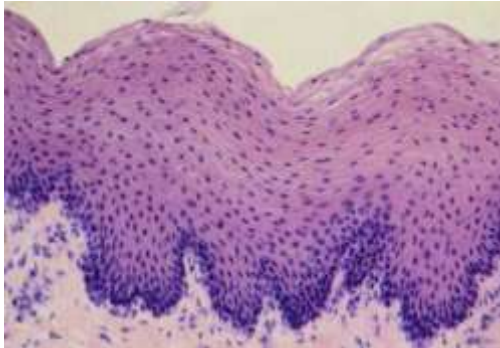



# مرافق وتجهيزات الكلية



# القاعات الدراسية



# المكتبة



# التجهيزات الإكلينيكية

## • عيادات الكلية

- عيادات الطلاب
- عيادات أطباء الإمتياز
- عيادات علاج أعضاء هيئة التدريس
- العيادات التخصصية
  - تقويم الأسنان
  - زراعة الأسنان
  - طب أسنان الأطفال
  - علاج الأنسجة المحيطة بالأسنان
  - التركيبات الثابتة والمتحركة
  - علاج أعصاب وجذور الأسنان والعلاج التحفظي للأسنان
  - جراحة الوجه والفكين وعلوم التشخيص

# المرافق المساندة للعيادات



- مراكز التعقيم
- قسم الأشعة
- قسم الاستقبال



# معامل الكلية



مركز البحوث



معامل الإنتاج



معامل تدريب الطلبة

# الشؤون الطلابية



- المجلس الإستشاري الطلابي
- وحدة اللجان والأنشطة الطلابية
- وحدة الدعم الطلابي



الخطة الدراسية لـ بكالوريوس طب الأسنان

**BACHELOR OF DENTAL SURGERY**

**(BDS)**



# نظام التقييم وحساب المعدلات

Score	Points (out of 5)	Grade	Course Grade
95 - 100	5.00	(أ+) <b>A+</b>	Excellent Plus
90 - less than 95	4.75	(أ) <b>A</b>	Excellent
85 - less than 90	4.50	(ب+) <b>B+</b>	Very Good Plus
80 - less than 85	4.00	(ب) <b>B</b>	Very Good
75 - less than 80	3.50	(ج+) <b>C+</b>	Good Plus
70 - less than 75	3.00	(ج) <b>C</b>	Good
65 - less than 70	2.50	(د+) <b>D+</b>	Pass Plus
60 - less than 65	2.00	(د) <b>D</b>	Pass
Less than 60	1.00	(هـ) <b>F</b>	Fail

# نظام التقييم وحساب المعدلات

المدلول	الرمز	النقاط	حدود الدرجة
مستمر	IP (م)	---	---
غير مكتمل	IC (ل)	---	---
محروم	DN (ح)	1.00	---
ناجح دون درجة	NP (ند)	---	٦٠ وأكثر
راسب دون درجة	NF (هد)	---	أقل من ٦٠
منسحب بعذر	W (ع)	---	---

# المعدل العام والتخرج

GPA (out of 5)	Grade
4.50 - 5.00	Excellent
3.75 - less than 4.50	Very Good
2.75 - less than 3.75	Good
2.00 - less than 2.75	Pass
<b>Student shall attain a minimum accumulative GPA of 2.00 to graduate</b>	

- First-degree Honor : 4.75 - 5.00
- Second-degree Honor : 4.25 - less than 4.75
  - No failure
  - Study period equal or less than the average period between the minimum and maximum limit for studying in the college
  - Studied at KSU more than 60% of graduation requirements

# متطلبات التخرج

الوصف	عدد الوحدات الدراسية
ثقافة إسلامية (سلم)	٨
لغة عربية (عرب)	٤
البرنامج الموحد	٣٣
متطلبات البرنامج في الكلية	١٣٣
المجموع	٢٠٠

# Premedical Program (33 Credit Hours)

Course Code	Course Title	Credit Hours
<b>FIRST SEMESTER</b>		
140 ENG	English Language Skills (1)	8
140 MATH	Math (1) Pre-calculus	2
140 TCH	Computer and IT Skills	3
140 COM	Communication Skills	2
<b>TOTAL</b>		<b>15</b>
<b>SECOND SEMESTER</b>		
145 ENGL	English for Medical Purposes	8
145 CHEM	Organic Chemistry for Health Sciences	2
145 PHYS	General Physics	3
145 ZOOL	General Zoology	3
145 STAT	Biostatistics	2
<b>TOTAL</b>		<b>18</b>
<b>GRAND TOTAL</b>		<b>33</b>

# First Year (32 Credit Hours)

Course Code	Course Title	First Semester			Second Semester			Total
		Lecture	Practical	Clinic	Lecture	Practical	Clinic	
153 DDS	Oral Biology and Histology	1	0	0	1	1	0	3
110 RDS	Dental Anatomy and Morphology	1	1	0	0	0	0	2
112 RDS	Introduction to Operative Dentistry	0	0	0	1	1	0	2
132 RDS	Basic Dental Materials	0	0	0	1	0	0	1
181 PCS	Introduction to Dentistry	1	0	0	0	0	0	1
182 PCS	Introduction to Behavioral and Preventive Dentistry	0	0	0	1	0	0	1
182 DEN	The Concept of Health Informatics	0	0	0	2	0	0	2
113 ANAT	Anatomy, Embryology & Histology	2	2	0	1	2	0	7
163 BCH	Biochemistry	1	1	0	1	1	0	4
113 PSL	General Physiology	2	1	0	1	1	0	5
101 IC	Introduction to Islamic Culture	2	0	0	0	0	0	2
102 IC	Islam and Construction of Society	0	0	0	2	0	0	2
<b>TOTAL</b>		<b>10</b>	<b>5</b>	<b>0</b>	<b>11</b>	<b>6</b>	<b>0</b>	<b>32</b>

# Second Year (33 Credit Hours)

Course Code	Course Title	First Semester			Second Semester			Total
		Lecture	Practical	Clinic	Lecture	Practical	Clinic	
211 MFS	Introduction to Local Anesthesia	1	0	0	0	0	0	1
212 MFS	Introduction to Exodontia	0	0	0	1	0	0	1
231 DDS	Oral Pathology 1	1	1	0	0	0	0	2
232 DDS	Oral Pathology 2	0	0	0	1	1	0	2
242 DDS	Oral Diagnosis 1	0	0	0	1	0	1	2
243 DDS	Clinical Oral & Maxillofacial Radiology 1	1	1	0	1	1	0	4
213 RDS	Pre-Clinical Operative Dentistry	1	2	0	1	2	0	6
233 RDS	Dental Materials Sciences	1	0	0	1	1	0	3
222 PCS	Preventive Dentistry	0	0	0	1	0	0	1
212 SDS	Introduction to Pre-Clinical Prosthodontics & Occlusion	0	0	0	1	1	0	2
281 DEN	Ethics in Dentistry	1	0	0	0	0	0	1
213 PHL	Dental Pharmacology 1	1	0	0	1	0	0	2
222 MAC	General Microbiology & Immunology	2	1	0	0	0	0	3
231 PATH	General Pathology	2	1	0	0	0	0	3
<b>TOTAL</b>		<b>11</b>	<b>6</b>	<b>0</b>	<b>9</b>	<b>6</b>	<b>1</b>	<b>33</b>

# Third Year (37 Credit Hours)

Course Code	Course Title	First Semester			Second Semester			Total
		Lecture	Practical	Clinic	Lecture	Practical	Clinic	
311 MFS	Clinical Oral Surgery 1	1	0	1	0	0	0	2
312 MFS	Clinical Oral Surgery 2	0	0	0	1	0	1	2
341 DDS	Oral Diagnosis 2	1	0	1	0	0	0	2
343 DDS	Clinical Oral & Maxillofacial Radiology 2	1	0	0	0	0	1	2
313 RDS	Clinical Operative Dentistry 1	1	0	1	0	0	1	3
323 RDS	Pre-Clinical Endodontics	1	1	0	0	1	0	3
313 PCS	Clinical Periodontology 1	1	0	1	1	0	1	4
312 POS	Pre-Clinical Pediatric Dentistry	0	0	0	1	1	0	2
323 SDS	Pre-Clinical Removable Prosthodontics	1	2	0	1	2	0	6
333 SDS	Pre-Clinical Fixed Prosthodontics	1	2	0	1	2	0	6
382 DEN	Cardiopulmonary Resuscitation	0	0	0	1	0	0	1
101 ARAB	Language Skills	2	0	0	0	0	0	2
103 IC	The Islamic Economic System	0	0	0	2	0	0	2
<b>TOTAL</b>		<b>10</b>	<b>5</b>	<b>4</b>	<b>8</b>	<b>6</b>	<b>4</b>	<b>37</b>



# Fourth Year (34 Credit Hours)

Course Code	Course Title	First Semester			Second Semester			Total
		Lecture	Practical	Clinic	Lecture	Practical	Clinic	
411 MFS	Medical Emergency in Dental Practice	1	0	0	0	0	0	1
413 MFS	Clinical & Hospital Oral Surgery	0	0	1	0	0	1	2
422 DDS	Oral Medicine 1	0	0	0	1	0	1	2
413 RDS	Clinical Operative Dentistry 2	1	0	1	0	0	1	3
423 RDS	Clinical Endodontics	1	0	1	0	0	1	3
413 PCS	Clinical Periodontology 2	1	0	1	1	0	1	4
413 POS	Clinical Pediatric Dentistry 1	1	0	1	1	0	1	4
423 POS	Pre-Clinical Orthodontics	1	1	0	1	1	0	4
423 SDS	Clinical Removable Prosthodontics	1	0	1	0	0	1	3
433 SDS	Clinical Fixed Prosthodontics	1	1	1	0	0	1	4
411 GIM	General Internal Medicine	1	0	0	0	0	0	1
411 GSO	General Surgery	1	0	0	0	0	0	1
411 ENT	Ear, Nose & Throat Surgery	0	0	0	1	0	0	1
421 MAC	Applied Microbiology	1	0	0	0	0	0	1
<b>TOTAL</b>		<b>11</b>	<b>2</b>	<b>7</b>	<b>5</b>	<b>1</b>	<b>8</b>	<b>34</b>

# Fifth Year (31 Credit Hours)

Course Code	Course Title	First Semester			Second Semester			Total
		Lecture	Practical	Clinic	Lecture	Practical	Clinic	
491 DDS	Oral Medicine 2	1	0	1	0	0	0	2
493 RDS	Esthetic Restorative Dentistry	1	0	0	0	0	1	2
491 POS	Clinical Orthodontics	0	0	1	0	0	0	1
493 POS	Clinical Pediatric Dentistry 2	0	0	1	0	0	1	2
491 PCS	Biostatistics in Dentistry	1	0	0	0	0	0	1
492 PCS	Dental Practice Management	0	0	0	1	0	0	1
493 PCS	Dental Public Health & Community Dentistry	1	1	0	1	1	0	4
493 SDS	Advanced Prosthodontics and Implantology	1	0	1	1	0	1	4
492 DEN	Geriatric Dentistry	0	0	0	1	0	0	1
493 DEN	Comprehensive Clinical Dentistry	1	0	3	1	0	3	8
491 PHL	Dental Pharmacology 2	1	0	0	0	0	0	1
103 ARAB	Writing in Arabic Language	0	0	0	2	0	0	2
104 IC	Fundamentals of Islamic Political System	2	0	0	0	0	0	2
<b>TOTAL</b>		<b>9</b>	<b>1</b>	<b>7</b>	<b>7</b>	<b>1</b>	<b>6</b>	<b>31</b>

# الفرص الوظيفية

## • المسار الأكاديمي

- معيد (بكالوريوس)
- محاضر (ماجستير)
- أستاذ مساعد (دكتوراة أو زمالة)
- أستاذ مشارك (أبحاث + خبرة + متطلبات الترقية)
- أستاذ (أبحاث + خبرة + متطلبات الترقية)

# الفرص الوظيفية

## • المسار الصحي

- طبيب أسنان عام (شهادة البكالوريوس + سنة الامتياز)
- طبيب مقيم (خبرة لا تقل عن سنة)
- طبيب نائب (شهادة اختصاص لا تقل عن سنتين + خبرة = لا يقل عن أربع سنوات)
- طبيب نائب أول (شهادة الإختصاص السعودية أو ما يعادلها)
- طبيب استشاري (شهادة الإختصاص السعودية أو ما يعادلها + خبرة لا تقل عن ثلاث سنوات)

<http://scfhs.org.sa>

شكراً لكم

