



IL MERCATO RIONALE COPERTO DI VIALE MONZA A MILANO

Ing. L. MASSARI e Ing. L. L. SECCHI

In questi ultimi anni Milano si è popolata di mercati ma nessuno con sede stabile e appositamente costruito, come è avvenuto in molte altre città, anche minori. Erano mercati rionali, costruiti sopra aree pubbliche, con carattere provvisorio, e perciò con materiali facilmente asportabili, (legno, ferro, vetri, ecc.). Ora il Comune ritenne utile di costruire nel rione di Loreto questo mercato stabile che occupa un'area fabbricabile all'angolo del Viale Monza con la Via Crespi e copre una superficie di mq. 1322. È in cemento armato, in pianta a tre navate, disposte col loro asse parallelamente alla Via Crespi; quella centrale ad arco, di luce netta di metri 18,50 ed altezza di metri 16, mentre le laterali con luce netta di metri 4. La copertura a tetto piano e alle parti laterali è a metri 5 di altezza.

Il mercato può contenere posteggi vari per un complesso di oltre 140 mtl. di banchi. L'edificio è studiato in modo che, con opere esigue può eventualmente avere anche futura diversa destinazione, (ad esempio per autorimessa o per salone da spettacoli). Questo mercato è dotato di speciale locale per servizio della vigilanza diurna e notturna, nonché d'un gruppo di gabinetti e d'un locale per deposito biciclette. Si è pure ricavato un vasto locale sotterraneo, esteso su tutta la superficie coperta del mercato, e che potrà contenere i depositi delle merci e materiali dei posteggianti, nonché un'installazione di celle frigorifere.

La spesa per quest'opera è di circa L. 456.000. Progettisti dell'edificio furono gli ingegneri L. Massari e L. L. Secchi.

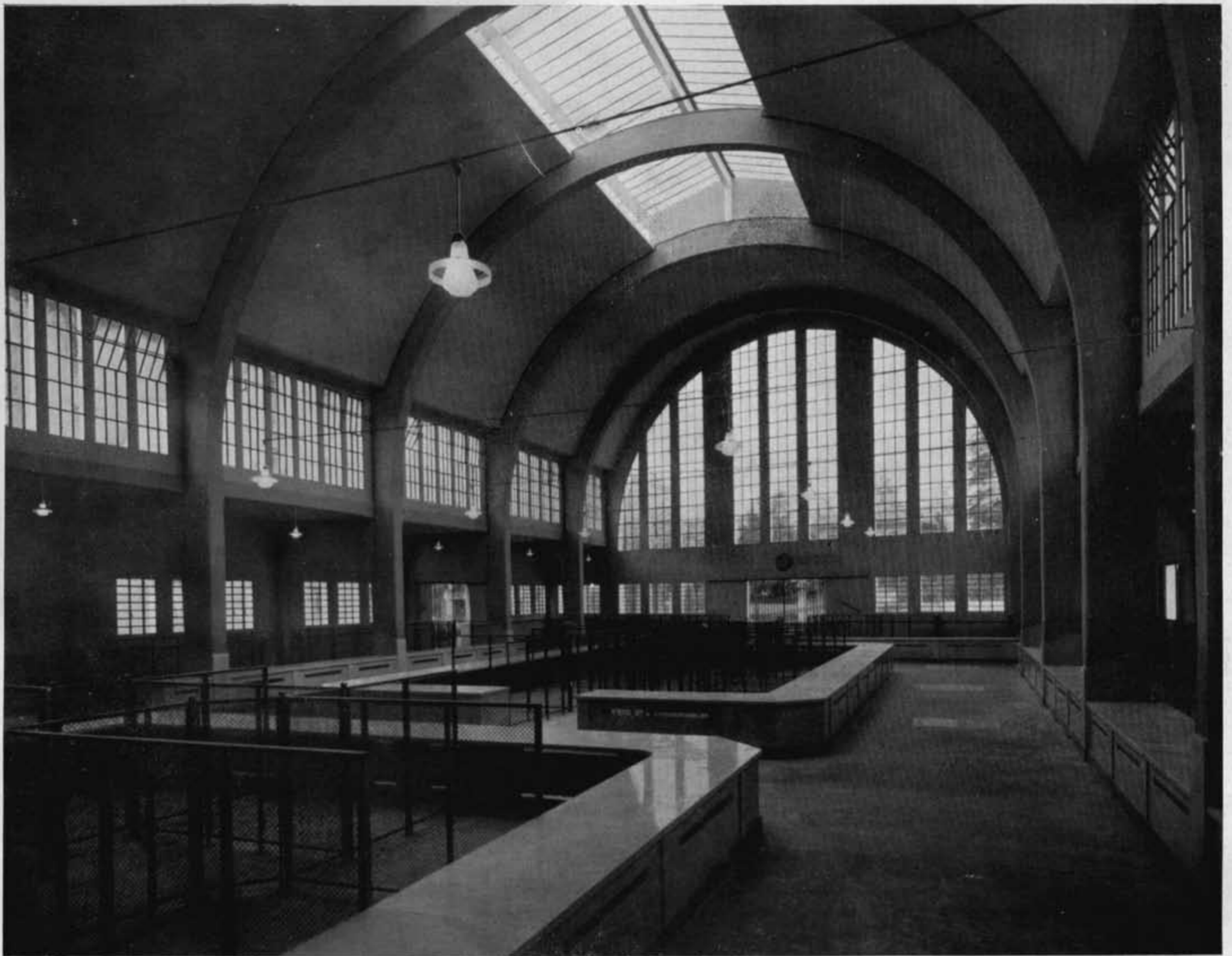

Ingg. L. Massari e L. L. Secchi. Mercato Rionale Coperto di Viale Monza - veduta dell'interno

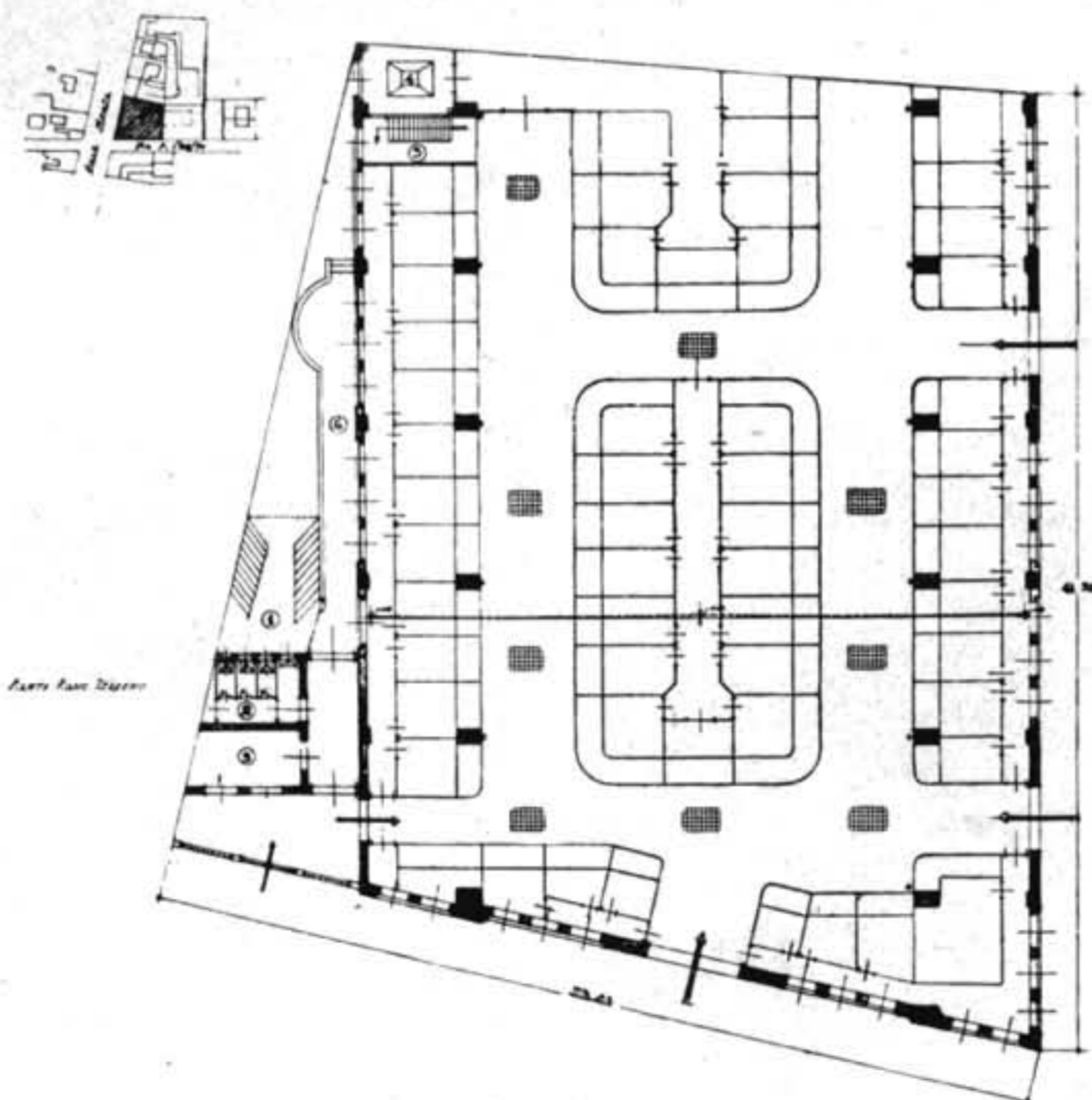

*Ingg. L. Massari e L. L. Secchi.
Mercato Rionale Coperto
di Viale Monza a Milano*

*Pianta del piano terreno
e planimetria generale*

Ingg. L. Massari e L. L. Secchi. Mercato Rionale Coperto di Viale Monza a Milano
 Sezione trasversale con particolari

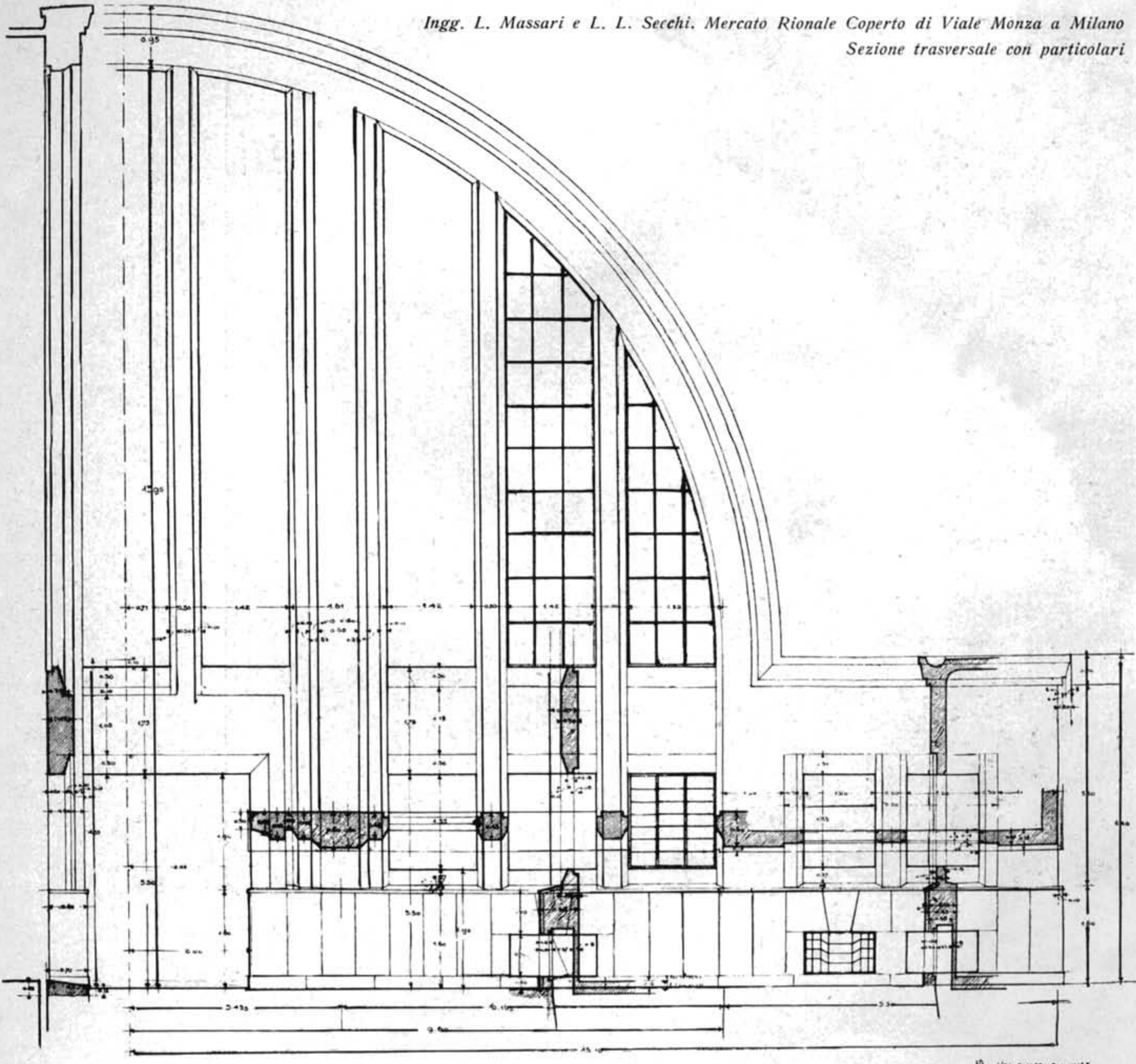

VERBALE SCHEMATICHE

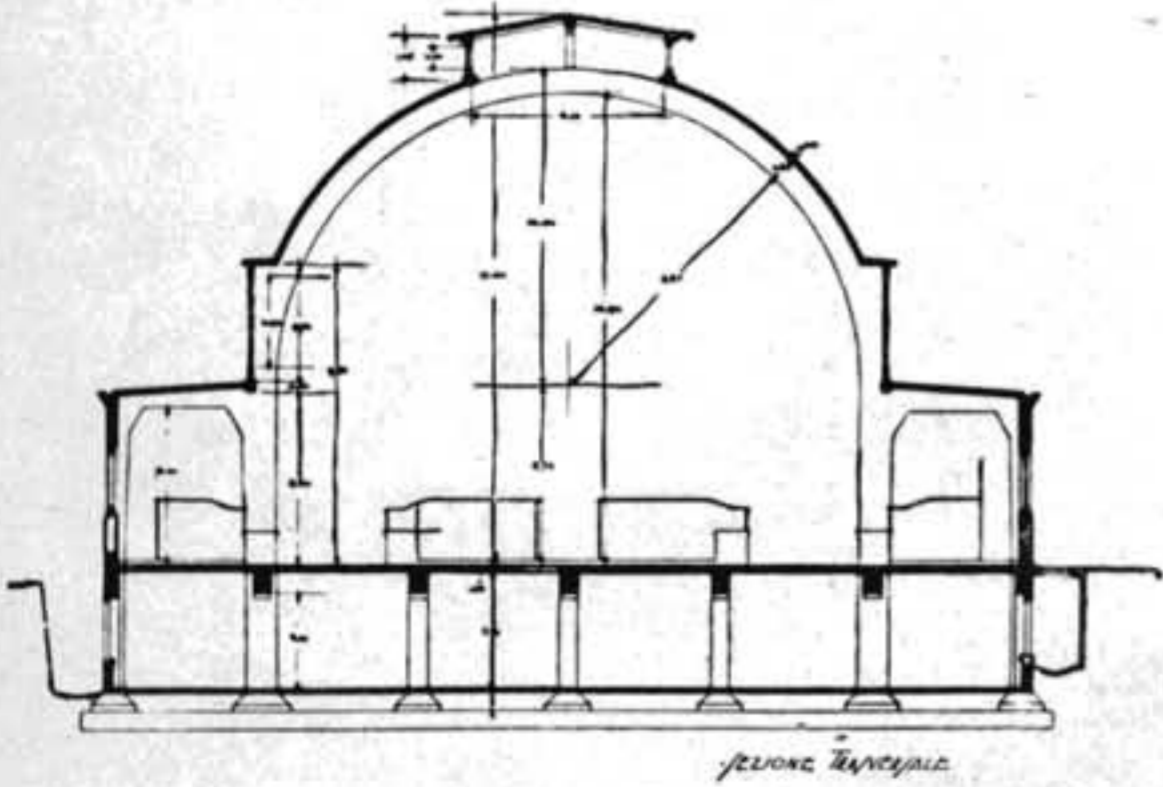

Sezione trasversale

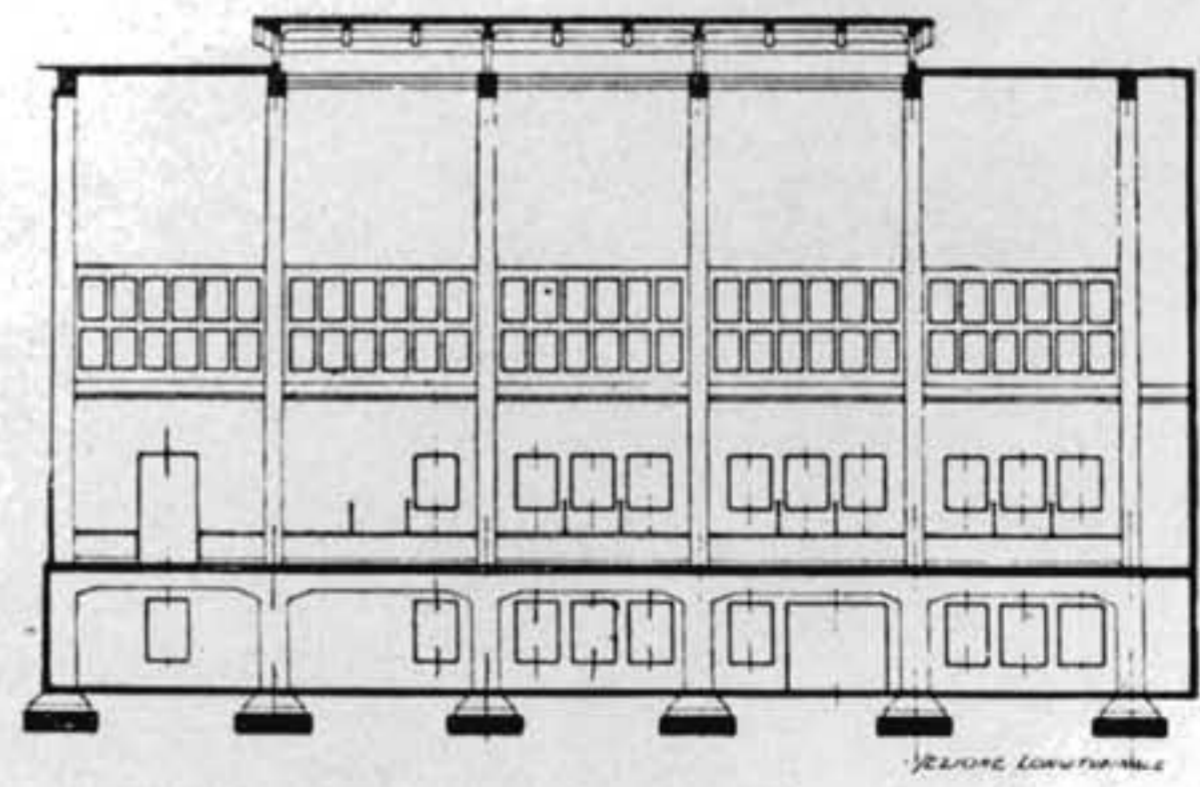

Sezione longitudinale