

統計黒部

平成 30 年版

ご 利 用 に あ た っ て

- 1 収録されている資料については原則として、
 - ① 平成 18 年 3 月 30 日以前の資料については、「黒部」、「宇奈月」として旧黒部市、旧宇奈月町に分けて掲載しています。
 - ② 平成 18 年 3 月 31 日以降の資料については、合併後の黒部市の数値を掲載しています。
- 2 資料は県内官公庁・民間の諸機関並びに庁内各課から直接調査収集しました。
なお、資料の出所は各表の左下部に表示しました。
- 3 調査時点、期間については、原則として各表の右上部に表示しました。
資料中の年次、年度は次のとおりです。
年次・・・・・・暦年（1月～12月）
年度・・・・・・会計年度（4月～翌年3月）
- 4 数字の単位未満は、四捨五入を原則としました。したがって、総数と内訳が一致しない場合もあります。
- 5 統計表中、「X」と記載されているものについては、該当数字はあるが、公表を保留しています。
- 6 本書の収録した資料について、詳細な数字が必要な場合、あるいは疑義がある場合は、下記まで照会願います。

黒部市 総務企画部 企画政策課

電話：0765-54-2114

FAX：0765-54-4461

目 次

I 土地・気象	1	8 小・中学校児童生徒の体位	22
1 地勢・歴史	1	9 高等学校生徒数及び教職員数	23
2 位置及び地勢	1	10 高等学校卒業者の進路	23
3 市役所の位置	1	11 高等学校卒業者の産業別就職状況	24
4 合併のあゆみ	2	12 高等学校卒業者の職業別就職者数	24
5 地目別土地面積	2	13 高等学校の施設状況	24
6 気象概要	3	14 社会教育委員	25
		15 公民館職員及び委員	25
II 人 口	4	16 社会教育団体等	25
1 人口と世帯の推移	4	17 スポーツ推進委員	25
2 地区別人口・世帯数及び面積	6	18 図書館の蔵書数	26
3 人口動態	7	19 図書館の貸出延利用者数	26
4 年齢別人口	8	20 図書館の貸出延利用冊数	27
5 年齢別地区人口	9	21 図書館の登録者数	27
6 町内別世帯数・人口	11	22 市民会館の利用状況	28
7 労働力状態別人口	12	23 中央公民館・婦人の家・児童センター・ 勤労者体育センター・勤労青少年ホーム ・子育て支援センターの利用状況	29
8 就業常住人口及び昼間人口	12	24 運動公園施設の利用状況	30
9 産業別就業者数	13	25 総合体育センター・宇奈月体育センター・ 健康スポーツプラザの利用状況	31
10 産業別年齢別就業者数	16	26 コラーレ・美術館・吉田科学館・ 歴史民俗資料館の利用状況	32
III 教育・文化	18	27 黒部市指定文化財	33
1 学校一覧	18	IV 農林水産業	36
2 小学校別児童数・学級数及び 教職員数	18	1 農家数・経営耕地面積	36
3 中学校別生徒数・学級数及び 職員数	18	2 専業・兼業別農家数	36
4 幼稚園別児童数・学級数及び 教員数	19	3 農業経営体の内訳	36
5 小中学校校舎・屋体・校地面積	19	4 地区別農家数・農家人口・ 経営耕地面積	37
6 小学校教員・児童数の推移	20		
7 中学校教員・生徒数の推移	21		

5	地区別農用機械所有状況	37	1	道路	52
6	販売目的で栽培した農作物の地区別 作付面積（農業経営体）	38	2	橋梁	52
7	家畜・家きんの飼育農家数、頭数	38	3	都市計画用途地域別面積	52
8	主要農作物生産量	39	4	公園の現況	53
9	農産物販売金額規模別経営体数	40	5	市営住宅	55
10	経営耕地面積規模別経営体数	40	6	家屋数及び評価額	57
11	保有山林面積規模別経営体数	41	VII 社会保障		58
12	漁業経営組織別経営体数	41	1	地区別民生児童委員数	58
13	漁業階層別経営体数	42	2	地区別生活保護世帯数及び 被保護人員	58
14	専業兼業別漁業世帯数	42	3	年次別保護の種類別人員及び 被保護世帯・人員の推移	59
15	主とする漁業種類別経営体数	43	4	生活保護費の推移	59
16	漁船の所有隻数及びトン数	44	5	社会福祉施設	60
17	種類別総漁獲量	44	6	年齢別保育児数	62
18	漁業男女年齢別就業者数	45	7	要援護老人数	63
19	漁業種類別漁獲金額	45	8	募金の状況	64
V 商工業		46	9	身体障害者手帳交付状況	65
1	商店数・従業者数・年間販売額	46	10	身体障害者・児の補装具交付及び 修理状況	65
2	飲食店・宿泊業数・従業者数	46	11	産業別求人及び充足数	66
3	業種別商店数商品年間販売額	47	12	一般職業紹介状況	66
4	中分類別商店の状況	47	13	雇用保険一般求職者給付取扱状況	67
5	年次別工場数・従業者数及び 製造品出荷額	48	14	国民健康保険事業	68
6	年次別1人当たり製造品出荷額等の 推移	48	15	国民年金加入者状況	69
7	中分類別従業者数及び 製造品出荷額	49	16	拠出年金の給付状況	70
8	大分類別事業所数及び従業者数	50	17	福祉年金の給付状況	72
9	常用雇用者規模別事業所数	50	18	火葬場使用状況	72
10	市預託金の利用状況等	51	19	療養給付	73
11	観光客等利用状況	51	20	その他の給付	74
VI 土木・建設		52	21	医療施設	74
			22	医療従事者	74
			23	結核定期健康診断実施状況	75

24	健康診査受診状況	75	15	家事手続案内	94
25	国民健康保険特定健康診査・ 特定保健指導実施状況	75	X	市民生活	95
26	後期高齢者健康診査実施状況	75	1	電力使用状況	95
27	年齢別結核患者登録者数	76	2	水道給水状況	96
28	主要死因別死亡数	76	3	給配水施設	97
29	予防接種実施状況	77	4	水道利用状況	98
30	市民病院施設	78	5	下水道整備状況	99
31	市民病院患者数の推移	78	6	し尿処理実績	99
32	市民病院診療科別診療状況	79	7	粗大物・不燃物処理実績	99
33	市民病院病床利用状況	80	8	可燃ごみ処理実績	100
			9	公害苦情の種別及び件数	100
VIII	運輸・通信	81	10	環境食品衛生関係営業者数	100
1	鉄道輸送状況	81	11	市内金融機関数	101
2	市内地方鉄道駅別乗降人員の推移	82	12	市内宗教法人数	101
3	バス運行状況	84			
4	自動車の保有台数	84	X I	行政・財政	102
5	黒部 I . C 出入交通量	85	1	特別職等	102
			2	黒部市役所行政組織図	104
IX	治安	87	3	黒部市民病院組織図	106
1	消防組織及び人員	87	4	課別職員数	107
2	消防機関の設備	87	5	市民病院従事者数	108
3	消防施設	87	6	投票区別選挙有権者数	109
4	火災発生件数	88	7	選挙種類別投票率	110
5	原因別火災発生件数	89	8	一般会計決算額の推移（歳入）	122
6	救急活動	90	9	一般会計決算額の推移（歳出）	123
7	交通事故状況	91	10	市税の推移	124
8	月別交通事故発生状況	91			
9	年齢別交通事故被害者数	92			
10	月別刑法犯罪認知件数	92			
11	主要罪種別認知件数及び検挙件数	92			
12	少年ぐ犯不良行為別人員	93			
13	民事訴訟の状況	93			
14	人事・通常訴訟の状況	93			

くろべの1日

(平成30年版)



出生 0.79人



死亡 1.24人



婚姻 0.42件



離婚 0.14件

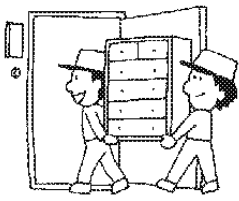

転入 3.59人

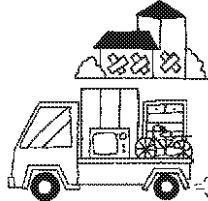

転出 3.46人



ごみ処理量 34.99t

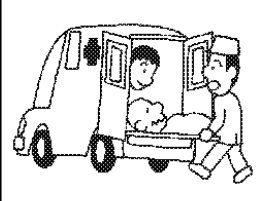

救急車出動 3.73件



火災 0.016件

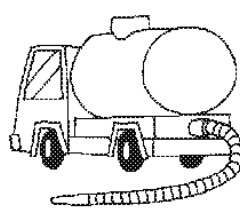

し尿処理量 2.5kℓ

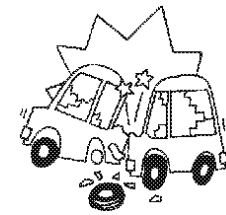

交通人身事故 0.25件



刑法犯罪 0.35件

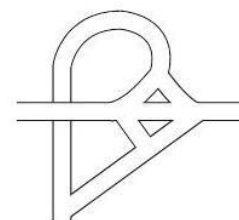

黒部IC 出入交通量 3,996台

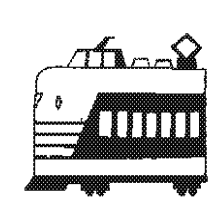

あいの風とやま鉄道利用者数 3,646人

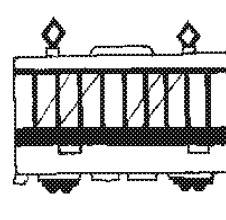

地鉄電車利用者数 3,989人

I 土地・気象

1 地 勢

富山県の北東部に位置し、北は日本海に面し、東は北アルプスの山々を仰ぎ、南は立山連峰をはじめとする中部山岳国立公園がひかえている。

地勢は、平坦部に比べて山岳部が比較的多く、大きな高低差のある黒部川、布施川などの河川が流れており、黒部川流域には広大で肥沃な黒部川扇状地が広がる。

新市の行政区域は、東西約27k m、南北約35k m、面積は427.96km²で、富山県全体の面積の約10%を占める。

歴 史

阿古屋野台地にある古墳は、約1,500年前の豪族の墳墓と推定され、大和文化がこの地に及んでいたことを示している。江戸時代には、旧北陸街道の宿場町として栄える一方、加賀前田藩の領地として農政に力を入れ、平和な農村が形成されていた。

黒部市（旧黒部市）は、昭和15年に三日市町、石田村、田家村、村椿村、大布施村、前沢村、荻生村、若栗村の1町7村が合併し桜井町となり、昭和28年に東布施村を編入し、翌年4月に桜井町と生地町が合併し誕生した。一方、宇奈月町は昭和15年に浦山村と下立村が合併し、東山村となり、昭和29年7月に、内山村、愛本村、東山村が合併し誕生した。

平成18年3月31日には、黒部市と宇奈月町が合併し、現在の「黒部市」が誕生した。

2 位置及び地勢

方 位	経度・緯度		広 さ	面 積
極東	東経137° 45' 41"	(白馬岳山頂付近)	東 西 約27km 南 北 約35km	面 積 426.31km ² ※
極西	東経137° 24' 33"	(生地鼻付近)		
極南	北緯 36° 37' 21"	(牛首山付近)		
極北	北緯 36° 55' 21"	(黒部川河口付近)		

資料：国土地理院北陸地方測量部

※平成29年度富山県市町村要覧に記載されている便宜上の概算数値

3 市役所の位置

黒部市役所	北緯36° 52' 17"	東経137° 26' 52"
宇奈月市民サービスセンター	北緯36° 51' 26"	東経137° 33' 19"

4 合併のあゆみ

黒 部

合併年月日	合併市町村	合併後の人口 (人)	合併後の面積 (km ²)	合併種目
昭15. 2. 11	三日市町・石田村・田家村・ 村椿村・大布施村・前沢村 荻生村・若栗村	17,391	48.15	新設 (桜井町)
昭28. 4. 1	桜井町・東布施村	25,446	86.18	編入 (桜井町)
昭29. 4. 1	桜井町・生地町	32,329 桜井町 25,446 生地町 6,883	87.91	新設 (黒部市)
平18. 3. 30現在の旧黒部市の面積(*)			86.76	—
平18. 3. 31	黒部市・宇奈月町	43,626 黒部市 37,481 宇奈月町 6,145	427.96	新設 (黒部市)

(*)面積の減少は、海岸浸食等によるものである。

資料：総務課

宇 奈 月

合併年月日	合併市町村	合併後の人口 (人)	合併後の面積 (km ²)	合併種目
昭15. 4. 1	浦山村、下立村	3,568	16.97	新設 (東山村)
昭29. 7. 10	東山村、内山村、愛本村	9,358	341.20	新設 (宇奈月町)

資料：総務課

5 地目別土地面積

平30. 1. 1現在

総数	田	畑	宅地	山林	原野	雑種地	その他
427.96km ²	29.87	1.69	11.87	17.83	4.12	3.04	359.54

資料：税務課

6 气象概要

黒 部

平成29年極値

区分 年間 (月間)	気 温 (°C)			平 均 相 对 湿 度 (%)	風速 (m/s)		降 水 量 (mm)	降 雪 量 (cm)	天気日数 (午前9時観測)			
	最 高	最 低	平 均		最 大	平 均			晴	曇	雨	雪
H 2 9	35.4	-3.9	14.1	87.1	32.0	2.7	2828.5	173.0	130	165	56	14
1 月	13.2	-3.9	3.4	88.7	24.7	3.4	279.5	57.0	7	14	4	6
2 月	15.8	-3.1	3.7	85.5	24.1	3.7	175.5	43.0	6	11	7	4
3 月	15.8	-0.5	6.3	83.4	19.7	2.8	116.5	12.0	8	21	1	1
4 月	26.5	1.2	12.8	77.2	22.7	3.0	130.5		12	16	2	
5 月	30.4	6.9	18.4	80.9	17.7	2.3	84.5		17	9	5	
6 月	29.5	9.8	19.3	88.7	19.4	2.1	125.5		12	13	5	
7 月	35.4	19.9	26.5	90.6	15.7	2.3	520.5		16	11	4	
8 月	33.8	18.1	26.4	91.8	17.0	2.1	273.0		14	14	3	
9 月	29.5	12.0	21.7	87.9	24.2	2.2	204.0		15	10	5	
1 0 月	27.2	7.6	16.4	91.9	32.0	2.1	253.5		9	15	7	
1 1 月	21.4	1.7	10.1	88.7	29.6	3.0	313.5		10	13	7	
1 2 月	14.0	-1.0	4.5	90.4	29.1	3.8	352.0	61.0	4	18	6	3

資料：黒部消防署

最高気温	7月11日	35.4°C	年間平均気温	14.1°C
最低気温	12月14日	-3.9°C	年間平均風速	2.7m/s
最大風速	10月23日	32.0m/s	平均相対湿度	87.1%
最大降雨量	7月1日	177.0cm		
最大降雪量	2月12日	21.0cm		

Ⅱ 人 口

1 人口と世帯の推移

黒 部

各年10.1現在

年次別	世帯数	人 口			一世帯当たり 人員	人口密度 (人/km ²)
		総数	男	女		
大正 9	4,229	22,238	10,755	11,483	5.2	253.0
14	4,452	22,693	10,826	11,867	5.1	258.1
昭和 5	4,555	23,748	11,273	12,237	5.2	267.4
10	4,631	23,685	11,303	12,157	5.1	266.9
15	4,571	23,429	11,170	12,259	5.1	266.5
22	6,103	31,845	15,392	16,453	5.1	356.7
25	6,089	32,329	15,858	16,471	5.3	367.8
30	6,119	31,216	15,133	16,083	5.1	355.1
35	6,588	31,968	15,569	16,399	4.9	363.6
40	7,180	32,821	15,658	17,163	4.6	373.3
45	7,721	33,438	15,762	17,676	4.3	380.4
50	8,307	34,451	16,439	18,012	4.0	391.9
55	9,834	35,443	17,130	18,313	3.6	403.1
60	9,810	36,135	17,481	18,654	3.7	411.0
平成 2	10,151	36,493	17,658	18,835	3.6	420.6
7	10,688	36,414	17,567	18,847	3.4	419.7
12	11,490	36,531	17,694	18,837	3.2	421.1
17	12,092	36,543	17,657	18,886	3.0	421.2
22	14,628	41,852	20,303	21,549	2.9	98.2
27	14,793	40,991	19,920	21,071	2.8	96.2

資料：国勢調査

※平成22年以降は、新黒部市(旧黒部市・旧宇奈月町の合算)データ値を掲載

昭和5年、10年の男女別の人口については、合計が一致しない(原因は不明)

宇 奈 月

各年10.1現在

年次別	世帯数	人 口			一世帯当たり 人員	人口密度 (人/km ²)
		総数	男	女		
大正 9	1,110	5,162	2,533	2,629	4.7	15.2
14	1,396	8,738	5,379	3,359	6.3	25.7
昭和 5	1,528	7,761	4,049	3,712	5.1	22.9
10	2,174	17,048	11,680	5,368	7.8	50.2
15	1,692	10,049	5,681	4,368	5.9	29.6
22	1,767	9,698	5,011	4,690	5.5	28.6
25	1,770	9,523	4,623	4,900	5.4	28.0
30	1,824	9,480	4,511	4,969	5.2	27.9
35	2,027	10,885	5,815	5,070	5.4	32.1
40	2,137	10,198	5,245	4,953	4.8	30.0
45	2,108	8,409	3,965	4,444	4.0	24.8
50	2,097	7,887	3,683	4,204	3.8	23.2
55	2,459	7,653	3,667	3,986	3.1	22.5
60	2,389	7,453	3,565	3,888	3.1	21.9
平成 2	2,373	7,261	3,463	3,798	3.1	21.4
7	2,373	7,025	3,344	3,681	3.0	20.7
12	2,292	6,553	3,065	3,488	2.9	19.3
17	2,228	6,151	2,899	3,252	2.8	18.1

資料:国勢調査

※平成22年以降は、黒部の表で掲載

昭和22年の男女別の人口については、合計が一致しない(原因は不明)

2 地区別人口・世帯数及び面積

平成29. 12. 31現在

地区別	世帯数	人 口			面積 (km ²)	人口密度 (人/km ²)
		総数	男	女		
総数	15,419	41,677	20,407	21,270	427.96	97
生地	1,536	3,903	1,885	2,018	1.73	2,256
石田	2,510	5,964	3,015	2,949	5.16	1,156
田家	1,044	3,130	1,531	1,599	6.19	506
村椿	946	2,831	1,393	1,438	7.59	373
大布施	2,184	6,200	3,098	3,102	5.78	1,073
三日市	2,132	5,395	2,622	2,773	2.70	1,998
前沢	761	2,368	1,151	1,217	8.08	293
荻生	1,165	3,323	1,603	1,720	6.39	520
若栗	736	2,196	1,067	1,129	6.25	351
東布施	379	1,136	563	573	36.89	31
宇奈月	262	438	216	222		
内山	206	461	207	254		
音澤	95	206	100	106		
愛本	290	739	345	394		
下立	406	1,070	504	566		
浦山	767	2,317	1,107	1,210		

※平成24年7月9日より、外国人住民も住民基本台帳法の対象となりました。世帯数、人口に含まれています。

資料: 市民環境課

3 人口動態
黒部

平成29.12.31現在(単位:人)

区分 年次	12月末常住人口調査		自然動態			社会動態			人口増減
	世帯数	総人口	出生	死亡	自然増減	転入	転出	社会増減	
平成5年	10,470	36,794	357	281	76	1,198	1,210	△ 12	64
6	10,545	36,711	322	279	43	1,165	1,291	△ 126	△ 83
7	10,638	36,758	344	290	54	1,157	1,164	△ 7	47
8	10,760	36,774	354	277	77	1,207	1,268	△ 61	16
9	10,945	36,857	347	284	63	1,237	1,217	20	83
10	11,069	36,718	340	326	14	1,202	1,355	△ 153	△ 139
11	11,241	36,883	342	274	68	1,240	1,143	97	165
12	11,417	37,013	332	292	40	1,219	1,129	90	130
13	11,547	37,088	375	299	76	1,227	1,228	△ 1	75
14	11,647	37,150	354	323	31	1,161	1,130	31	62
15	11,674	36,893	294	360	△ 66	937	1,128	△ 191	△ 257
16	11,858	37,024	319	309	10	1,190	1,069	121	131
17	12,016	37,110	306	333	△ 27	1,166	1,053	113	86
18	14,250	43,097	361	428	△ 67	1,249	1,327	△ 78	△ 145
19	14,402	43,051	340	431	△ 91	1,312	1,267	45	△ 46
20	14,478	42,930	332	420	△ 88	1,264	1,297	△ 33	△ 121
21	14,496	42,697	351	433	△ 82	1,152	1,303	△ 151	△ 233
22	14,534	42,467	341	494	△ 153	1,074	1,151	△ 77	△ 230
23	14,654	42,347	312	475	△ 163	1,176	1,133	43	△ 120
24	14,910	42,593	324	445	△ 121	1,309	1,233	76	△ 45
25	14,968	42,348	310	475	△ 165	1,213	1,293	△ 80	△ 245
26	15,042	42,113	312	488	△ 176	1,257	1,316	△ 59	△ 235
27	15,135	41,943	308	531	△ 223	1,363	1,310	53	△ 170
28	15,289	41,798	295	523	△ 228	1,345	1,262	83	△ 145
29	15,422	41,677	287	453	△ 166	1,309	1,264	45	△ 121

資料:市民環境課

※平成18年以降は新黒部市(旧黒部・旧宇奈月の合算)データ値を掲載

※平成24年7月9日より、外国人住民も住民基本台帳法の対象となりました。

宇奈月

区分 年次	12月末常住人口調査		自然動態			社会動態			人口増減
	世帯数	総人口	出生	死亡	自然増減	転入	転出	社会増減	
平成4年	2,048	7,027	66	64	2	188	230	△ 42	△ 40
5	2,052	6,994	61	64	△ 3	135	181	△ 46	△ 49
6	2,099	6,981	54	80	△ 26	208	175	33	7
7	2,121	6,943	57	72	△ 15	181	233	△ 52	△ 67
8	2,098	6,805	37	65	△ 28	215	287	△ 72	△ 100
9	2,126	6,794	39	60	△ 21	264	259	5	△ 16
10	2,134	6,747	48	71	△ 23	205	250	△ 45	△ 68
11	2,125	6,639	51	81	△ 30	206	261	△ 55	△ 85
12	2,115	6,557	53	80	△ 27	188	247	△ 59	△ 86
13	2,108	6,431	47	92	△ 45	141	225	△ 84	△ 129
14	2,106	6,358	36	66	△ 30	186	232	△ 46	△ 76
15	2,102	6,253	33	73	△ 40	190	252	△ 62	△ 102
16	2,099	6,209	45	77	△ 32	175	190	△ 15	△ 47
17	2,089	6,131	41	82	△ 41	160	197	△ 37	△ 78

資料:市民環境課

平成18年以降は黒部の表で掲載

4 年齢別人口 黒部

各年10.1現在

年次 区分 年齢	平成12年				平成17年				平成22年				平成27年			
	総数	男	女	構成比	総数	男	女	構成比	総数	男	女	構成比	総数	男	女	構成比
総数	36,531	17,694	18,837	100.0	36,543	17,657	18,886	100.0	41,852	20,303	21,549	100.0	40,991	19,920	21,071	100.0
0～4	1,655	883	772	4.5	1,631	834	797	4.5	1,712	905	807	4.1	1,532	794	738	3.7
5～9	1,661	827	834	4.5	1,720	905	815	4.7	1,899	982	917	4.5	1,722	901	821	4.2
10～14	1,953	964	989	5.3	1,725	858	867	4.7	1,958	1,037	921	4.7	1,863	970	893	4.5
15～19	1,874	961	913	5.1	1,707	848	859	4.7	1,666	830	836	4.0	1,734	928	806	4.2
20～24	1,878	976	902	5.1	1,499	753	746	4.1	1,563	784	779	3.7	1,502	781	721	3.7
25～29	2,819	1,522	1,297	7.7	2,232	1,241	991	6.1	2,146	1,176	970	5.1	1,930	1,050	880	4.7
30～34	2,286	1,123	1,163	6.3	2,805	1,469	1,336	7.7	2,512	1,329	1,183	6.0	2,003	1,061	942	4.9
35～39	2,221	1,137	1,084	6.1	2,310	1,145	1,165	6.3	3,117	1,610	1,507	7.4	2,452	1,271	1,181	6.0
40～44	2,205	1,126	1,079	6.0	2,236	1,129	1,107	6.1	2,581	1,270	1,311	6.2	3,058	1,580	1,478	7.5
45～49	2,459	1,210	1,249	6.7	2,170	1,103	1,067	5.9	2,509	1,267	1,242	6.0	2,513	1,241	1,272	6.1
50～54	3,103	1,560	1,543	8.5	2,441	1,185	1,256	6.7	2,554	1,305	1,249	6.1	2,459	1,223	1,236	6.0
55～59	2,556	1,225	1,331	7.0	3,061	1,523	1,538	8.4	2,843	1,379	1,464	6.8	2,488	1,266	1,222	6.1
60～64	2,277	1,069	1,208	6.2	2,531	1,213	1,318	6.9	3,600	1,776	1,824	8.6	2,716	1,303	1,413	6.6
65～69	2,166	1,024	1,142	5.9	2,193	1,019	1,174	6.0	2,852	1,338	1,514	6.8	3,420	1,657	1,763	8.3
70～74	2,045	906	1,139	5.6	2,044	934	1,110	5.6	2,456	1,087	1,369	5.9	2,668	1,217	1,451	6.5
75～79	1,401	542	859	3.8	1,846	771	1,075	5.1	2,263	984	1,279	5.4	2,223	942	1,281	5.4
80～84	1,012	366	646	2.8	1,180	394	786	3.2	1,833	709	1,124	4.4	1,893	740	1,153	4.6
85～89	655	201	454	1.8	731	223	508	2.0	1,000	302	698	2.4	1,294	432	862	3.2
90以上	305	72	233	0.8	478	109	369	1.3	704	176	528	1.7	768	166	602	1.9
資料:国勢調査				不詳	3	1	2	0.0	84	57	27	0.2	753	397	356	1.8

※平成22年以降は、新黒部市(旧黒部市・旧宇奈月町の合算)データ値を掲載

※平成27年は、年齢不詳人口を按分したデータ値を掲載

宇奈月

各年10.1現在

年次 区分 年齢	平成12年				平成17年			
	総数	男	女	構成比	総数	男	女	構成比
総数	6,553	3,065	3,488	100.0	6,151	2,899	3,252	100.0
0～4	215	114	101	3.3	217	112	105	3.5
5～9	249	130	119	3.8	225	116	109	3.7
10～14	330	174	156	5.0	239	127	112	3.9
15～19	333	161	172	5.1	271	137	134	4.4
20～24	309	153	156	4.7	241	124	117	3.9
25～29	347	199	148	5.3	318	162	156	5.2
30～34	330	172	158	5.0	351	196	155	5.7
35～39	311	148	163	4.7	308	158	150	5.0
40～44	384	199	185	5.9	301	146	155	4.9
45～49	426	198	228	6.5	377	197	180	6.1
50～54	631	316	315	9.6	426	202	224	6.9
55～59	490	224	266	7.5	631	311	320	10.3
60～64	477	199	278	7.3	454	207	247	7.4
65～69	507	224	283	7.7	429	183	246	7.0
70～74	466	207	259	7.1	451	192	259	7.3
75～79	330	132	198	5.0	395	165	230	6.4
80～84	223	67	156	3.4	264	91	173	4.3
85～89	130	33	97	2.0	161	46	115	2.6
90以上	65	15	50	1.0	92	27	65	1.5

資料:国勢調査

※平成22年以降は、黒部の表で掲載

5 年齢別地区人口

平成27. 10. 1現在

地区	年 齢	年齢																				
		0～4	5～9	10～14	15～19	20～24	25～29	30～34	35～39	40～44	45～49	50～54	55～59	60～64	65～69	70～74	75～79	80～84	85～89	90以上	不詳	
全地区	男	19,920	794	901	970	928	781	1,050	1,061	1,271	1,580	1,241	1,223	1,266	1,303	1,657	1,217	942	740	432	166	397
	女	21,071	738	821	893	806	721	880	942	1,181	1,478	1,272	1,236	1,222	1,413	1,763	1,451	1,281	1,153	862	602	356
	計	40,991	1,532	1,722	1,863	1,734	1,502	1,930	2,003	2,452	3,058	2,513	2,459	2,488	2,716	3,420	2,668	2,223	1,893	1,294	768	753
生 地	男	1,810	69	72	76	62	49	76	76	111	145	119	117	103	111	198	139	117	79	31	10	50
	女	1,939	49	55	57	65	58	67	77	97	135	105	105	115	139	200	179	159	112	74	49	42
	計	3,749	118	127	133	127	107	143	153	208	280	224	222	218	250	398	318	276	191	105	59	92
石 田	男	3,047	123	148	149	154	215	244	179	171	213	179	172	169	186	226	179	121	89	62	14	54
	女	3,022	129	113	130	120	129	155	156	169	226	186	170	160	202	262	178	169	160	93	70	45
	計	6,069	252	261	279	274	344	399	335	340	439	365	342	329	388	488	357	290	249	155	84	99
田 家	男	1,519	71	77	83	97	70	75	88	104	137	103	80	92	90	108	73	42	46	28	10	45
	女	1,660	64	85	90	80	38	79	75	96	145	115	85	90	94	113	77	69	71	77	76	41
	計	3,179	135	162	173	177	108	154	163	200	282	218	165	182	184	221	150	111	117	105	86	86
村 椿	男	1,367	42	54	70	55	35	65	71	83	107	87	85	95	105	134	105	64	51	30	10	19
	女	1,443	44	55	59	49	38	57	50	84	92	75	98	93	113	151	101	81	95	58	32	18
	計	2,810	86	109	129	104	73	122	121	167	199	162	183	188	218	285	206	145	146	88	42	37
大布施	男	2,814	125	147	156	162	112	134	139	229	253	196	183	180	161	179	144	116	72	33	15	78
	女	2,884	118	126	169	118	114	120	135	185	248	225	200	174	167	202	178	139	91	73	47	55
	計	5,698	243	273	325	280	226	254	274	414	501	421	383	354	328	381	322	255	163	106	62	133
三日市	男	2,546	105	95	119	106	86	153	142	154	194	167	143	157	155	189	159	153	119	61	18	71
	女	2,698	93	100	101	94	103	132	124	144	182	154	150	132	163	205	214	181	164	111	74	77
	計	5,244	198	195	220	200	189	285	266	298	376	321	293	289	318	394	373	334	283	172	92	148
前 沢	男	1,102	48	58	55	41	45	49	68	80	101	59	88	64	81	96	56	46	33	25	9	0
	女	1,154	41	56	41	54	68	46	59	78	76	77	79	68	86	88	73	54	57	40	13	0
	計	2,256	89	114	96	95	113	95	127	158	177	136	167	132	167	184	129	100	90	65	22	0
荻 生	男	1,624	87	80	67	66	47	71	112	102	136	85	102	91	91	128	96	82	75	52	32	22
	女	1,778	84	67	68	64	45	77	99	99	123	94	87	95	119	125	117	94	100	107	88	26
	計	3,402	171	147	135	130	92	148	211	201	259	179	189	186	210	253	213	176	175	159	120	48

地区	年 齢	0～4	5～9	10～14	15～19	20～24	25～29	30～34	35～39	40～44	45～49	50～54	55～59	60～64	65～69	70～74	75～79	80～84	85～89	90以上	不詳	
若 栗	男	1,035	42	48	58	53	40	52	54	52	80	64	77	85	71	76	65	49	37	19	13	0
	女	1,135	43	39	49	41	43	49	45	52	77	72	81	81	73	82	69	77	65	47	50	0
	計	2,170	85	87	107	94	83	101	99	104	157	136	158	166	144	158	134	126	102	66	63	0
東布施	男	535	14	19	21	27	5	31	24	32	43	36	34	40	52	53	36	30	20	13	3	2
	女	568	18	19	21	19	16	18	26	28	27	35	31	38	55	50	47	44	35	29	10	2
	計	1,103	32	38	42	46	21	49	50	60	70	71	65	78	107	103	83	74	55	42	13	4
宇奈月	男	278	2	6	8	6	13	10	15	26	20	18	14	19	22	26	13	13	4	2	1	40
	女	261	3	6	3	10	7	12	8	15	11	11	13	16	24	34	21	13	12	6	6	30
	計	539	5	12	11	16	20	22	23	41	31	29	27	35	46	60	34	26	16	8	7	70
内 山	男	210	2	5	7	8	0	10	7	9	10	12	10	19	19	36	20	9	13	11	3	0
	女	270	3	8	5	3	7	9	8	18	9	8	9	17	30	25	23	25	30	20	13	0
	計	480	5	13	12	11	7	19	15	27	19	20	19	36	49	61	43	34	43	31	16	0
音 沢	男	104	1	7	5	3	1	6	3	1	5	9	8	9	8	15	9	5	5	4	0	0
	女	109	0	0	3	1	4	1	4	4	8	4	5	5	7	20	10	12	14	5	2	0
	計	213	1	7	8	4	5	7	7	5	13	13	13	14	15	35	19	17	19	9	2	0
愛 本	男	364	8	5	12	18	18	19	17	13	14	21	26	29	33	38	26	26	23	12	6	0
	女	391	9	5	10	12	9	11	12	9	17	22	27	25	31	34	39	42	39	27	10	1
	計	755	17	10	22	30	27	30	29	22	31	43	53	54	64	72	65	68	62	39	16	1
下 立	男	514	9	14	21	15	17	15	26	22	33	30	23	36	46	60	34	33	37	24	13	6
	女	581	13	15	17	18	12	17	22	13	25	26	26	36	44	54	48	54	49	50	39	3
	計	1,095	22	29	38	33	29	32	48	35	58	56	49	72	90	114	82	87	86	74	52	9
浦 山	男	1,051	46	66	63	55	28	40	40	82	89	56	61	78	72	95	63	36	37	25	9	10
	女	1,178	27	72	70	58	30	30	42	90	77	63	70	77	66	118	77	68	59	45	23	16
	計	2,229	73	138	133	113	58	70	82	172	166	119	131	155	138	213	140	104	96	70	32	26

資料:国勢調査

6 町内別世帯数・人口

平成30.3. 31現在(単位:人)

地区 町内名	人口			世帯数	地区 町内名	人口			世帯数	地区 町内名	人口			世帯数	地区 町内名	人口			世帯数					
	男	女	計			男	女	計			男	女	計			男	女	計						
生地	1,882	2,012	3,894	1,537	堀高	332	358	690	254	沖	90	105	195	56	宇奈月	211	212	423	248	浦山	1,103	1,198	2,301	765
神明町	724	686	1,410	509	堀高橋	31	29	60	22	大橋	52	63	115	36	宇奈月1区	9	7	16	10	浦山6区	120	141	261	90
上町	207	226	433	178	堀切新	301	295	596	224	荒井野	40	46	86	28	宇奈月2区	56	46	102	52	浦山7区	89	96	185	57
四十物町	203	228	431	158	植木	870	873	1,743	624	長正寺	260	246	506	178	宇奈月3区	70	69	139	87	浦山8区	72	86	158	53
大町	88	118	206	90	沓掛	488	487	975	360	栗林	122	120	242	67	宇奈月4区	38	47	85	41	浦山9区	121	130	251	93
宮川町	271	326	597	230	金屋	238	212	450	162	愛川	35	43	78	29	宇奈月5区	38	43	81	58	浦山10区	127	136	263	87
阿弥陀堂	147	157	304	151	古御堂	129	123	252	79	寺坪	110	113	223	80	内山	206	252	458	206	浦山11区	79	86	165	51
芦崎	242	271	513	221	枳沢	133	126	259	82	中村	100	110	210	62	内山1区	44	64	108	46	浦山12区	126	131	257	87
石田	3,000	2,926	5,926	2,511	三日市	2,595	2,734	5,329	2,109	若栗	1,067	1,134	2,201	742	内山2区	55	55	110	49	浦山13区	134	134	268	91
犬山	316	305	621	214	櫛町	136	163	299	119	中坪	95	94	189	55	内山3区	27	32	59	30	浦山14区	142	160	302	91
浜石田	343	352	695	264	新天	212	215	427	162	浦川端	167	184	351	116	内山4区	55	65	120	53	浦山15区	93	98	191	65
新町	175	201	376	143	桜町	39	46	85	32	中村	96	100	196	58	内山5区	25	36	61	28	旧宇奈月計	2,457	2,718	5,175	2,008
岡	816	803	1,619	629	大黒町	263	305	568	226	舌山	312	306	618	213	音澤	100	105	205	94	計	20,325	21,152	41,477	15,409
立野	439	440	879	334	東三日市	445	492	937	378	東町	117	123	240	74	音澤1区	50	66	116	53	資料:市民環境課				
堀切	602	538	1,140	626	大町	121	122	243	86	八社	36	45	81	25	音澤2区	50	39	89	41	※平成24年7月9日より、外国人住民も住民				
天神新	309	287	596	301	寺町	154	165	319	123	両瀬	57	53	110	35	愛本	337	389	726	289	基本台帳法の対象となりました。世帯数、人口				
田家	1,515	1,589	3,104	1,039	三島町	409	428	837	314	大越	47	39	86	28	栗虫	13	17	30	20	に含まれています。				
荒町	284	302	586	194	栄町	261	222	483	251	袖野	64	104	168	82	中ノ口	41	57	98	41					
田家新	471	488	959	350	牧野	555	576	1,131	418	西町	76	86	162	56	中谷	16	22	38	13					
山田	297	331	628	204	前沢	1,159	1,225	2,384	769	東布施	558	571	1,129	380	明日1区	44	45	89	32					
阿古屋野	5	6	11	3	前沢	742	799	1,541	506	別所	5	2	7	4	明日2区	44	53	97	40					
窪野	9	9	18	7	山田新	234	246	480	154	柳沢	12	6	18	7	明日3区	42	43	85	36					
神谷	114	109	223	75	吉城寺	47	42	89	23	中陣	136	118	254	78	愛本新1区	48	60	108	39					
田家野	310	310	620	188	栗寺	22	28	50	15	朴谷	48	56	104	35	愛本新2区	42	40	82	30					
鏡野	25	34	59	18	宮野	24	27	51	14	尾山	81	96	177	53	愛本新3区	47	52	99	38					
村椿	1,384	1,428	2,812	951	本野	15	12	27	10	阿弥陀堂	33	37	70	27	下立	500	562	1,062	406					
飯沢	292	279	571	184	石田野	12	7	19	6	釈迦堂	74	83	157	47	下立1区	53	52	105	39					
吉田	318	330	648	212	枕野	28	16	44	15	内生谷	51	55	106	37	下立2区	99	106	205	80					
出島	172	185	357	114	宮沢	14	23	37	9	笠破	49	45	94	32	下立3区	103	112	215	76					
六天	149	155	304	102	中山	21	25	46	17	池尻	31	36	67	24	下立4区	101	99	200	65					
荒俣	215	240	455	165	荻生	1,600	1,715	3,315	1,166	福平	17	12	29	18	下立5区	144	193	337	146					
飛驒	238	239	477	174	上野	188	210	398	155	田靱	21	25	46	18	旧黒部計	17,868	18,434	36,302	13,401					
大布施	3,108	3,100	6,208	2,197	新堂	123	122	245	96	嘉例沢														
中新	521	542	1,063	354	西小路	391	432	823	305															
					長屋	89	105	194	74															

7 労働力状態別人口

黒 部

各年10.1現在

区 分	平成 22 年			平成 27 年						
	人 口			人 口			構成比(%)			
	総数	男	女	総数	男	女	総数	男	女	
総数(15才以上)	36,199	17,322	18,877	35,121	16,858	18,263	100.0	100.0	100.0	
労働力	労働総数	22,568	12,734	9,834	21,511	11,990	9,521	61.2	71.1	52.1
	就業者	21,382	11,897	9,485	20,811	11,515	9,296	59.3	68.3	50.9
	失業者	1,186	837	349	700	475	225	2.0	2.8	1.2
非労働力人口	13,351	4,429	8,922	13,431	4,756	8,675	38.2	28.2	47.5	

資料:国勢調査 ※平成22年以降は、新黒部市(旧黒部市・旧宇奈月町の合算)データ値を掲載

宇奈月

H17.10.1現在

*総数には、労働力状態不詳人口を含みます。

区 分	平成 17 年			
	人 口			
	総数	男	女	
総数(15才以上)	5,470	2,544	2,926	
労働力	労働総数	3,508	1,905	1,603
	就業者	3,376	1,811	1,565
	失業者	132	94	38
非労働力人口	1,939	629	1,310	

資料:国勢調査 ※平成22年以降は、黒部の表で掲載

8 就業常住人口及び昼間人口

各年 10.1現在

区 分		常住人口 (夜間人口)	流出人口(A)	流入人口(B)	(B-A)人口	昼間人口
総人口 (人)	平成27年	40,991	7,327	10,621	3,294	44,285
	平成22年	41,852	7,489	9,717	2,228	44,080
	平成17年	42,691	9,139	10,944	1,805	44,496
就業者 (人)	平成27年	20,811	6,306	10,265	3,959	24,770
	平成22年	21,382	6,437	9,307	2,870	24,252
	平成17年	22,976	7,839	10,470	2,631	25,607

資料:国勢調査 ※平成17、27年の値は、年齢不詳者を含みません。

9 産業別就業者数

区 分	平成27年10月1日						(参考)	
	就業人口			構成比(%)			構成比(%)	
	総数	男	女	総数	男	女	富山県	全国
第 1 次 産 業	828	553	275	4.0	4.8	3.0	3.3	3.8
A 農 業 , 林 業	774	509	265	3.7	4.4	2.9	3.1	3.5
う ち 農 業	755	494	261	3.6	4.3	2.8	3.0	3.4
B 漁 業	54	44	10	0.3	0.4	0.1	0.2	0.3
第 2 次 産 業	9,056	6,222	2,834	43.5	54.0	30.5	33.1	23.6
C 鉱業, 採石業, 砂利採取業	12	7	5	0.1	0.1	0.1	0.1	0.0
D 建 設 業	1,797	1,481	316	8.6	12.9	3.4	8.6	7.4
E 製 造 業	7,247	4,734	2,513	34.8	41.1	27.0	24.4	16.2
第 3 次 産 業	10,876	4,715	6,161	52.3	40.9	66.3	62.1	67.2
F 電気・ガス・熱供給・水道業	133	117	16	0.6	1.0	0.2	0.8	0.5
G 情 報 通 信 業	154	101	53	0.7	0.9	0.6	1.7	2.9
H 運 輸 業 , 郵 便 業	796	642	154	3.8	5.6	1.7	4.5	5.2
I 卸 売 業 , 小 売 業	2,296	988	1,308	11.0	8.6	14.1	14.9	15.3
J 金 融 業 , 保 険 業	349	136	213	1.7	1.2	2.3	2.3	2.4
K 不 動 産 業 , 物 品 賃 貸 業	126	83	43	0.6	0.7	0.5	1.1	2.0
L 学術研究, 専門・技術サービス業	296	208	88	1.4	1.8	0.9	2.3	3.3
M 宿 泊 業 , 飲 食 サ ー ビ ス 業	1,113	394	719	5.3	3.4	7.7	4.9	5.5
N 生活関連サービス業, 娯楽業	565	208	357	2.7	1.8	3.8	3.5	3.5
O 教 育 , 学 習 支 援 業	734	277	457	3.5	2.4	4.9	4.2	4.5
P 医 療 , 福 祉	2,494	443	2,051	12.0	3.8	22.1	12.4	11.9
Q 複 合 サ ー ビ ス 事 業	261	145	116	1.3	1.3	1.2	1.1	0.8
R サービス業(他に分類されないもの)	1,021	607	414	4.9	5.3	4.5	5.6	6.0
S 公務(他に分類されるものを除く)	538	366	172	2.6	3.2	1.9	2.8	3.4
T 分 類 不 能 の 産 業	51	25	26	0.2	0.2	0.3	1.6	5.4
合 計	20,811	11,515	9,296	100.0	100.0	100.0	100.0	100.0

資料:国勢調査

黒 部

区 分	平成22年10月1日						平成17年10月1日					
	就業人口			構成比(%)			就業人口			構成比(%)		
	総数	男	女	総数	男	女	総数	男	女	総数	男	女
第1次産業	855	557	298	4.0	4.7	3.1	965	579	386	4.5	4.9	4.1
農 業	787	498	289	3.7	4.2	3.0	903	525	378	4.2	4.4	4.0
林業・狩猟業	14	10	4	0.1	0.1	0.0	2	2	0	0.0	0.0	0.0
漁業・水産養殖業	54	49	5	0.3	0.4	0.1	60	52	8	0.3	0.4	0.1
第2次産業	9,150	6,349	2,801	42.8	53.4	29.5	9,043	6,111	2,932	42.3	51.4	30.9
鉱 業	25	19	6	0.1	0.2	0.1	27	24	3	0.1	0.2	0.0
建 設 業	1,967	1,637	330	9.2	13.8	3.5	2,010	1,672	338	9.4	14.1	3.6
製 造 業	7,158	4,693	2,465	33.5	39.4	26.0	7,006	4,415	2,591	32.8	37.1	27.3
第3次産業	11,288	4,938	6,350	52.8	41.5	66.9	9,575	4,310	5,265	44.8	36.2	55.5
卸売・小売業	2,597	1,129	1,468	12.1	9.5	15.5	3,305	1,348	1,957	15.5	11.3	20.6
金融・保険業	381	134	247	1.8	1.1	2.1	324	133	191	1.5	1.1	2.1
不 動 産 業	125	80	45	0.6	0.7	0.5	45	32	13	0.2	0.3	0.1
運輸・通信業	981	774	207	4.6	6.5	2.2	738	595	143	3.5	5.0	1.5
電気・ガス・水道・ 熱供給業	142	123	19	0.7	1.0	0.2	72	63	9	0.3	0.5	0.1
サービス業	6,528	2,319	4,209	30.5	19.5	44.4	4,675	1,832	2,843	21.9	15.4	30.0
公 務	534	379	155	2.5	3.2	1.6	416	307	109	1.9	2.6	1.1
そ の 他	89	53	36	0.4	0.4	0.4	17	9	8	0.1	0.1	0.1
合 計	21,382	11,897	9,485	100.0	100.0	100.0	19,600	11,009	8,591	91.7	92.5	90.6

資料:国勢調査

宇奈月

区 分	平成17年10月1日						平成12年10月1日					
	就業人口			構成比(%)			就業人口			構成比(%)		
	総数	男	女	総数	男	女	総数	男	女	総数	男	女
第 1 次 産 業	171	110	61	5.1	6.1	3.9	162	99	63	4.3	5.0	3.6
農 業	170	109	61	5.0	6.0	3.9	157	94	63	4.2	4.7	3.6
林 業・狩 猟 業	1	1	0	0.0	0.1	0.0	4	4	0	0.1	0.2	0.0
漁 業・水 産 養 殖 業	0	0	0	0.0	0.0	0.0	1	1	0	0.0	0.1	0.0
第 2 次 産 業	1,041	714	327	30.8	39.4	20.9	1,251	822	429	33.4	41.5	24.4
鉱 業	5	1	4	0.1	0.1	0.3	8	6	2	0.2	0.3	0.1
建 設 業	395	331	64	11.7	18.3	4.1	491	389	102	13.1	19.6	5.8
製 造 業	641	382	259	19.0	21.1	16.5	752	427	325	20.1	21.6	18.5
第 3 次 産 業	2,163	987	1,176	64.1	54.5	75.1	2,327	1,060	1,267	62.2	53.5	72.0
卸 売・小 売 業	865	326	539	25.6	18.0	34.4	477	174	303	12.8	8.8	17.2
金 融・保 険 業	24	9	15	0.7	0.5	1.0	38	19	19	1.0	1.0	1.1
不 動 産 業	8	6	2	0.2	0.3	0.1	5	3	2	0.1	0.2	0.1
運 輸・通 信 業	190	149	41	5.6	8.2	2.6	223	183	40	6.0	9.2	2.3
電 気・ガ ス・水 道・ 熱 供 給 業	62	60	2	1.8	3.3	0.1	112	110	2	3.0	5.6	0.1
サ ー ビ ス 業	875	336	539	25.9	18.6	34.4	1,342	473	869	35.9	23.9	49.4
公 務	139	101	38	4.1	5.6	2.4	130	98	32	3.5	4.9	1.8
そ の 他	1	0	1	0.0	0.0	0.1	0	0	0	0.0	0.0	0.0
合 計	3,376	1,811	1,565	100.0	100.0	100.0	3,740	1,981	1,759	100.0	100.0	100.0

資料:国勢調査

10 産業別年齢別就業者数

平成27. 10. 1現在

区 分	総 数			年 令 階 級														
				15～19			20～24			25～29			30～34			35～39		
	計	男	女	計	男	女	計	男	女	計	男	女	計	男	女	計	男	女
総 数	20,811	11,515	9,296	202	134	68	1,197	637	560	1,692	966	726	1,715	979	736	2,179	1,188	991
A 農 業 , 林 業	774	509	265	3	3	-	12	7	5	11	6	5	20	15	5	34	22	12
うち 農 業	755	494	261	3	3	-	11	6	5	9	5	4	20	15	5	31	19	12
B 漁 業	54	44	10	0	-	-	2	2	-	2	1	1	7	5	2	3	3	-
C 鉱 業 , 採 石 業 , 砂 利 採 取 業	12	7	5	0	-	-	0	-	-	0	-	-	0	-	-	0	-	-
D 建 設 業	1,797	1,481	316	12	12	-	62	52	10	98	84	14	131	110	21	186	148	38
E 製 造 業	7,247	4,734	2,513	114	80	34	575	365	210	749	539	210	702	496	206	859	551	308
F 電 気 ・ ガ ス ・ 熱 供 給 ・ 水 道 業	133	117	16	3	3	-	13	11	2	10	9	1	9	9	-	18	16	2
G 情 報 通 信 業	154	101	53	1	-	1	8	5	3	20	9	11	16	10	6	21	17	4
H 運 輸 業 , 郵 便 業	796	642	154	6	5	1	27	23	4	36	29	7	48	32	16	95	77	18
I 卸 売 業 , 小 売 業	2,296	988	1,308	18	14	4	119	45	74	170	75	95	175	73	102	216	100	116
J 金 融 業 , 保 険 業	349	136	213	0	-	-	19	3	16	34	13	21	32	14	18	28	11	17
K 不 動 産 業 , 物 品 賃 貸 業	126	83	43	0	-	-	6	4	2	6	5	1	7	3	4	15	9	6
L 学 術 研 究 , 専 門 ・ 技 術 サ ー ビ ス 業	296	208	88	1	1	-	10	7	3	20	12	8	18	10	8	32	16	16
M 宿 泊 業 , 飲 食 サ ー ビ ス 業	1,113	394	719	24	9	15	58	17	41	68	23	45	67	26	41	100	42	58
N 生 活 関 連 サ ー ビ ス 業 , 娯 楽 業	565	208	357	2	-	2	35	12	23	40	14	26	45	25	20	56	20	36
O 教 育 , 学 習 支 援 業	734	277	457	1	-	1	23	9	14	61	24	37	49	22	27	73	20	53
P 医 療 , 福 祉	2,494	443	2,051	8	1	7	129	17	112	232	36	196	242	39	203	274	37	237
Q 複 合 サ ー ビ ス 事 業	261	145	116	1	1	-	27	12	15	29	16	13	23	13	10	25	17	8
R サ ー ビ ス 業 (他 に 分 類 さ れ な い も の)	1,021	607	414	5	2	3	33	20	13	47	27	20	51	32	19	83	47	36
S 公 務 (他 に 分 類 さ れ る も の を 除 く)	538	366	172	3	3	-	36	26	10	56	42	14	70	44	26	57	32	25
T 分 類 不 能 の 産 業	51	25	26	0	-	-	3	0	3	3	2	1	3	1	2	4	3	1

資料:国勢調査

10 産業別年齢別就業者数

平成27. 10. 1現在

区 分	年 令 階 級																	
	40～44			45～49			50～54			55～59			60～64			65才以上		
	計	男	女	計	男	女	計	男	女	計	男	女	計	男	女	計	男	女
総 数	2,756	1,490	1,266	2,291	1,170	1,121	2,166	1,136	1,030	2,133	1,182	951	1,740	1,023	717	2,740	1,610	1,130
A 農 業 , 林 業	31	18	13	32	21	11	23	15	8	33	18	15	107	68	39	468	316	152
うち 農 業	28	16	12	30	20	10	21	14	7	33	18	15	102	63	39	467	315	152
B 漁 業	7	7	-	2	2	-	1	1	-	1	1	-	1	1	-	28	21	7
C 鉱 業 , 採 石 業 , 砂 利 採 取 業	2	1	1	2	1	1	3	0	3	1	1	-	3	3	-	1	1	-
D 建 設 業	225	185	40	165	127	38	186	149	37	214	184	30	205	169	36	313	261	52
E 製 造 業	1,053	674	379	888	521	367	772	473	299	745	490	255	431	310	121	359	235	124
F 電 気 ・ ガ ス ・ 熱 供 給 ・ 水 道 業	17	12	5	19	16	3	14	14	-	18	16	2	6	6	-	6	5	1
G 情 報 通 信 業	31	17	14	18	14	4	14	10	4	9	6	3	10	9	1	6	4	2
H 運 輸 業 , 郵 便 業	135	105	30	117	102	15	109	90	19	82	63	19	64	53	11	77	63	14
I 卸 売 業 , 小 売 業	281	121	160	209	72	137	226	87	139	219	92	127	229	100	129	434	209	225
J 金 融 業 , 保 険 業	49	15	34	52	21	31	42	17	25	51	19	32	23	13	10	19	10	9
K 不 動 産 業 , 物 品 賃 貸 業	14	10	4	14	9	5	13	5	8	9	7	2	15	11	4	27	20	7
L 学 術 研 究 , 専 門 ・ 技 術 サ ー ビ ス 業	38	22	16	38	31	7	23	13	10	33	26	7	36	30	6	47	40	7
M 宿 泊 業 , 飲 食 サ ー ビ ス 業	117	46	71	94	42	52	105	30	75	94	33	61	125	34	91	261	92	169
N 生 活 関 連 サ ー ビ ス 業 , 娯 楽 業	53	14	39	44	17	27	56	21	35	41	12	29	46	14	32	147	59	88
O 教 育 , 学 習 支 援 業	97	30	67	104	27	77	118	54	64	121	47	74	52	23	29	35	21	14
P 医 療 , 福 祉	341	60	281	313	50	263	283	44	239	273	54	219	183	36	147	216	69	147
Q 複 合 サ ー ビ ス 事 業	37	21	16	36	18	18	23	11	12	24	10	14	19	13	6	17	13	4
R サ ー ビ ス 業 (他 に 分 類 さ れ な い も の)	143	82	61	87	45	42	93	55	38	92	47	45	144	100	44	243	150	93
S 公 務 (他 に 分 類 さ れ る も の を 除 く)	77	47	30	54	32	22	61	46	15	70	54	16	40	30	10	14	10	4
T 分 類 不 能 の 産 業	8	3	5	3	2	1	1	1	-	3	2	1	1	-	1	22	11	11

資料:国勢調査

Ⅲ 教育・文化

1 学校一覧

平成30. 5. 1現在

区分	高等学校	中学校	小学校	幼稚園	各種学校
総数	1	4	9	3(2)	1
県立	1	—	—	—	1
市立	—	4	9	3(2)	—
私立	—	—	—	—	—

資料: 学校教育課 ()内は幼保一元化施設数で内数

2 小学校別児童数・学級数及び教職員数

平成30. 5. 1現在

学校名	学年別児童数							学級数	教職員数
	総数	1年	2年	3年	4年	5年	6年		
総数	2,121 (11)	318 (0)	352 (2)	369 (2)	361 (4)	366 (3)	355 (0)	99	179
生地小学校	181 (0)	31	18	30	29	39	34	9	16
たかせ "	250 (0)	35	42	44	47	40	42	12	21
石田 "	216 (0)	39	40	39	37	29	32	11	20
村椿 "	121 (0)	13	24	25	15	21	23	8	14
中央 "	459 (8)	67	71 (1)	70 (2)	89 (4)	80 (1)	82	16	29
桜井 "	398 (0)	59	71	76	67	66	59	15	25
荻生 "	154 (1)	20	35	25	19	29 (1)	26	8	13
若栗 "	109 (2)	25	16 (1)	19	20	15 (1)	14	8	14
宇奈月 "	233 (0)	29	35	41	38	47	43	12	27

資料: 学校教育課 ()は帰国児童数内数(帰国後3年未満)

3 中学校別生徒数・学級数及び職員数

平成30. 5. 1現在

学校名	学年別生徒数				学級数	教職員数
	総数	1年	2年	3年		
総数	1,062 (7)	332 (2)	369 (4)	361 (1)	44	105
鷹施中学校	235 (1)	77	80 (1)	78	10	23
高志野 "	273 (2)	82 (1)	95 (1)	96	11	25
桜井 "	421 (4)	131 (1)	146 (2)	144 (1)	15	33
宇奈月 "	133 (0)	42	48	43	8	24

資料: 学校教育課 ()は帰国生徒数内数(帰国後3年未満)

4 幼稚園別児童数・学級数及び教員数

平成30.5.1現在

幼稚園名	園児数計	男	女	学級数	教員数	
					専任	兼任
総数	69	31	38	3	6	-
さくら幼稚園	69	31	38	3	6	-

資料:こども支援課 ※こども園については、P60,62に記載

5 小中学校校舎・屋体・校地面積

(小学校)

平成30. 5. 1現在(単位:m²)

学校名	校舎						屋体	校地			プール	
	普通教室		特別教室		管理関係 その他の 面積	合計	面積	屋外 運動場	建物 敷地	合計	水面積	建物 面積
	室数	面積	室数	面積								
生地	9	579	11	999	3,487	5,065	1,135	8,020	7,845	15,865	441	65
たかせ	12	691	6	574	1,724	2,989	768	8,680	7,150	15,830	445	64
石田	11	693	9	812	2,334	3,839	1,122	10,143	9,327	19,470	388	65
村椿	8	466	7	680	1,846	2,992	799	10,992	5,176	16,168	465	69
中央	16	1,034	11	959	4,369	6,362	1,194	12,540	13,865	26,405	453	78
桜井	15	1,105	10	1,177	4,375	6,657	1,412	10,320	14,212	24,532	400	110
荻生	8	482	9	795	1,630	2,907	894	5,110	7,909	13,019	436	65
若栗	8	462	9	646	1,881	2,989	905	9,754	5,527	15,281	386	65
宇奈月	14	892	9	884	4,627	6,403	1,447	11,495	17,849	29,344	415	45
計	101	6,404	81	7,526	26,273	40,203	9,676	87,054	88,860	175,914	3,829	626

(中学校)

平成30. 5. 1現在(単位:m²)

学校名	校舎						屋体	校地			プール	
	普通教室		特別教室		管理関係 その他の 面積	合計	面積	屋外 運動場	建物 敷地	合計	水面積	建物 面積
	室数	面積	室数	面積								
鷹施	10	618	14	1,486	2,085	4,189	1,787	16,742	9,992	26,734	375	78
高志野	11	794	20	2,017	3,019	5,830	2,755	18,980	16,733	35,713		
桜井	15	1,012	19	1,741	4,832	7,585	1,932	22,661	15,750	38,411		
宇奈月	8	505	13	1,603	2,685	4,793	1,782	21,569	19,721	41,290	629	116
計	44	2,929	66	6,847	12,621	22,397	8,256	79,952	62,196	142,148	1,004	194

資料:学校教育課

6 小学校教員・児童数の推移

黒 部

各年5.1現在

区分	学校数	学級数	教員数			児童数		
			総数	男	女	総数	男	女
平成5年	10	91	143	51	92	2,504	1,248	1,256
6	10	89	136	50	86	2,447	1,222	1,225
7	10	89	137	46	91	2,402	1,208	1,194
8	10	88	138	47	91	2,371	1,169	1,202
9	10	87	138	51	87	2,290	1,124	1,166
10	10	86	136	46	90	2,196	1,083	1,113
11	10	86	140	49	91	2,147	1,068	1,079
12	10	86	139	48	91	2,113	1,049	1,064
13	10	87	136	49	87	2,088	1,045	1,043
14	10	84	146	49	97	2,024	1,023	1,001
15	10	84	147	49	98	2,043	1,045	998
16	10	86	146	46	100	2,051	1,060	991
17	10	90	141	46	95	2,058	1,071	987
18	11	105	167	61	106	2,323	1,207	1,116
19	11	107	163	63	100	2,339	1,212	1,127
20	11	109	165	66	99	2,368	1,212	1,156
21	11	109	167	65	102	2,368	1,212	1,156
22	11	111	174	64	110	2,332	1,189	1,143
23	11	115	175	63	112	2,308	1,183	1,125
24	11	112	175	61	114	2,256	1,180	1,076
25	11	112	170	61	109	2,226	1,193	1,033
26	10	110	163	60	103	2,174	1,169	1,005
27	10	110	166	58	108	2,150	1,127	1,023
28	9	105	159	54	105	2,144	1,125	1,019
29	9	102	158	54	104	2,140	1,123	1,017
30	9	99	156	53	103	2,121	1,102	1,019

※平成18年以降は新黒部市(旧黒部・旧宇奈月の合算)データ値を掲載

宇奈月

各年5.1現在

区分	学校数	学級数	教員数			児童数		
			総数	男	女	総数	男	女
平成5年	4	27	43	17	26	423	220	203
6	4	27	44	18	26	412	217	195
7	4	27	45	19	26	401	213	188
8	4	27	41	18	23	405	216	189
9	4	27	41	17	24	395	218	177
10	4	27	41	16	25	374	200	174
11	4	27	43	17	26	366	196	170
12	4	26	42	17	25	336	179	157
13	4	25	39	16	23	325	170	155
14	4	25	39	15	24	297	156	141
15	4	24	39	16	23	275	140	135
16	4	24	39	19	20	261	139	122
17	4	24	39	19	20	262	141	121

資料:学校教育課

※平成18年以降は黒部の表で掲載

7 中学校教員・生徒数の推移

黒 部

各年5.1現在

区分	学校数	学級数	教員数			生徒数		
			総数	男	女	総数	男	女
平成5年	3	40	74	36	38	1,355	718	637
6	3	38	72	32	40	1,268	661	607
7	3	35	69	38	31	1,249	628	621
8	3	37	79	35	44	1,267	643	624
9	3	38	71	36	35	1,278	645	633
10	3	40	77	38	39	1,281	651	630
11	3	38	73	35	38	1,228	597	631
12	3	36	71	35	36	1,189	581	608
13	3	35	69	33	36	1,135	556	579
14	3	35	72	35	37	1,146	575	571
15	3	34	72	36	36	1,122	562	560
16	3	34	72	36	36	1,092	550	542
17	3	33	68	36	32	1,031	515	516
18	4	41	88	45	43	1,146	563	583
19	4	40	84	45	39	1,146	558	588
20	4	41	83	41	42	1,156	578	578
21	4	42	86	45	41	1,172	604	568
22	4	43	91	45	46	1,174	627	547
23	4	43	87	43	44	1,166	627	539
24	4	42	85	40	45	1,146	599	547
25	4	44	88	47	41	1,136	570	566
26	4	46	92	48	44	1,159	565	594
27	4	45	89	49	40	1,156	578	578
28	4	44	91	48	43	1,134	585	549
29	4	44	88	45	43	1,099	586	513
30	4	44	90	44	46	1,062	575	487

※平成18年以降は新黒部市(旧黒部・旧宇奈月の合算)データ値を掲載

宇奈月

各年5.1現在

区分	学校数	学級数	教員数			生徒数		
			総数	男	女	総数	男	女
平成5年	1	10	20	11	9	269	142	127
6	1	9	19	11	8	251	133	118
7	1	8	18	11	7	247	121	126
8	1	7	20	12	8	229	116	113
9	1	7	15	8	7	224	117	107
10	1	7	16	9	7	219	124	95
11	1	7	17	11	6	213	119	94
12	1	7	17	11	6	203	109	94
13	1	7	17	9	8	184	96	88
14	1	7	18	10	8	188	98	90
15	1	7	18	10	8	190	110	80
16	1	7	18	10	8	179	101	78
17	1	7	18	10	8	155	86	69

資料:学校教育課

※平成18年以降は黒部の表で掲載

8 小・中学校児童生徒の体位

(身長)

平成29年度(単位:cm)

区 分		小 学 校						中 学 校		
		6歳	7歳	8歳	9歳	10歳	11歳	12歳	13歳	14歳
男	市平均	116.3	123.1	128.3	134.1	139.1	145.2	153.2	162.3	166.5
	県平均	116.6	122.7	128.5	133.9	139.4	145.7	153.5	161.0	166.1
	国平均	116.5	122.5	128.1	133.5	139.0	145.0	152.8	160.0	165.3
女	市平均	116.6	122.2	127.9	134.3	141.4	148.0	152.0	155.1	158.1
	県平均	115.8	121.7	127.8	133.9	140.5	147.1	152.3	155.6	157.0
	国平均	115.7	121.5	127.3	133.4	140.1	146.7	151.8	154.9	156.5

(体重)

平成29年度(単位:kg)

区 分		小 学 校						中 学 校		
		6歳	7歳	8歳	9歳	10歳	11歳	12歳	13歳	14歳
男	市平均	21.1	24.1	27.4	31.8	33.7	38.3	44.1	48.6	55.9
	県平均	21.5	24.3	27.5	30.9	34.5	38.7	44.6	49.6	54.8
	国平均	21.4	24.1	27.2	30.5	34.2	38.2	44.0	49.0	53.9
女	市平均	21.2	23.6	26.6	30.7	34.6	40.3	43.2	46.5	50.3
	県平均	21.1	23.6	26.9	30.2	34.3	39.1	43.8	47.6	50.1
	国平均	21.0	23.5	26.4	29.9	34.0	39.0	43.6	47.2	50.0

資料:学校教育課

9 高等学校生徒数及び教職員数

平成30年5月1日現在

学校名	学科	定員	生徒数			職員数	
			総数	男	女		
桜井高校	普通科	1年	80	316	142	174	総数 63 教員 43 講師 10 学校医等 5 事務職員 5 その他 0
		2年	120				
		3年	120				
	土木科	1年	40	118	117	1	
		2年	40				
		3年	40				
	生活環境科	1年	40	120	0	120	
		2年	40				
		3年	40				

資料:桜井高校

10 高等学校卒業者の進路

区分	総数			進学者			就職者			勤労学生			その他		
	総数	男	女	総数	男	女	総数	男	女	総数	男	女	総数	男	女
平成5年度	348	153	195	276	109	167	55	32	23	0	0	0	17	12	5
6	322	141	181	257	99	158	56	36	20	0	0	0	9	6	3
7	322	153	169	249	107	142	34	20	14	0	0	0	39	26	13
8	286	129	157	207	77	130	44	30	14	0	0	0	35	22	13
9	277	118	159	232	89	143	33	23	10	0	0	0	12	6	6
10	278	115	163	218	81	137	36	20	16	0	0	0	24	14	10
11	277	125	152	220	90	130	36	21	15	0	0	0	21	14	7
12	272	108	164	216	75	141	29	20	9	0	0	0	27	13	14
13	234	83	151	191	54	137	19	13	6	0	0	0	24	16	8
14	241	106	135	191	78	113	26	18	8	0	0	0	24	10	14
15	243	88	155	200	61	139	24	17	7	0	0	0	19	10	9
16	235	100	135	193	72	121	28	19	9	0	0	0	14	9	5
17	232	109	123	197	83	114	30	25	5	0	0	0	5	1	4
18	233	113	120	195	84	111	28	21	7	0	0	0	10	8	2
19	194	92	102	161	65	96	28	22	6	0	0	0	5	5	0
20	196	90	106	164	67	97	31	23	8	0	0	0	1	0	1
21	191	88	103	155	60	95	36	28	8	0	0	0	0	0	0
22	195	76	119	161	50	111	34	26	8	0	0	0	0	0	0
23	194	82	112	159	58	101	35	24	11	0	0	0	0	0	0
24	191	82	109	156	54	102	34	27	7	0	0	0	1	1	0
25	197	97	100	150	65	85	46	32	14	0	0	0	1	0	1
26	193	95	98	156	68	88	36	26	10	0	0	0	1	1	0
27	196	93	103	154	66	88	42	27	15	0	0	0	7	4	3
28	196	95	101	155	63	92	33	26	7	0	0	0	8	6	2
29	186	80	106	133	42	91	40	27	13	0	0	0	13	11	2

資料:桜井高校

11 高等学校卒業者の産業別就職状況

平成30年5月1日現在

区 分	就 業 者			左のうち県外就職者		
	総 数	男	女	総 数	男	女
総 数	40	27	13	9	7	2
農 林 ・ 水 産 漁 業						
鉱 業						
建 設 業	11	10	1	1	1	
製 造 業	15	6	9	2		2
卸 ・ 小 売 業	1	1				
金 融 ・ 保 険 業						
不 動 産 業						
運 輸 ・ 通 信 業						
電 気 ・ ガ ス ・ 水 道 業	4	3	1	2	2	
サ ー ビ ス 業	3	1	2			
公 務 員	6	6		4	4	
そ の 他						

資料:桜井高校

12 高等学校卒業者の職業別就職者数

平成30年5月1日現在

区 分	総 数	男	女
総 数	40	27	13
専門的技術的職業従事者	13	13	
事 務 従 事 者	4	1	3
販 売 従 事 者			
農 林 業 従 事 者			
漁 業 従 事 者			
建設・採掘従事者	7	6	1
輸送・機械運転従事者			
生産工程従事者	14	6	8
運搬・清掃等従事者			
保安職業従事者	1	1	
サービス職業従事者			
そ の 他	1		1

資料:桜井高校

13 高等学校の施設状況

平成30年3月31日現在(単位:m²)

学 校 名	敷 地			校 舎					
	校舎	運動場	その他	普通教室	特別教室	実習室	図書室	体育館 講堂	附属 建物 その他
桜 井 高 校	24,496	23,943	0	1,350	2,255	1,937	248	4,249	5,861

資料:桜井高校

14 社会教育委員

平成30. 4. 1現在

定 数	職 業 別			
	総 数	学 校 長	団 体	学識経験者
16	12	2	8	2

資料:生涯学習課

15 公民館職員及び委員

平成30. 4. 1現在

公 民 館	職 員		運営審議会委員
	館 長	主事・指導員	
17	17	21	182

資料:生涯学習課

16 社会教育団体等

平成30. 4. 1現在

団 体 名	単位団体数	会員数(人)
黒 部 青 年 団 協 議 会	1	84
黒 部 市 P T A 連 絡 協 議 会	13	2,867
く ろ べ 女 性 団 体 連 絡 協 議 会	9	2,444
黒 部 市 体 育 協 会	41	5,758
黒 部 市 ス ポ ー ツ 少 年 団	28	437
黒 部 市 シ ル バ ー 人 材 セ ン タ ー	1	265

資料:生涯学習課・スポーツ課・福祉課

17 スポーツ推進委員

平成30. 4. 1現在

総 数	職 業 別						
	会社員	公務員	団体職員	自営	教諭・講師		その他
					小・中学校	高校	
52	25	3	1	5	1	0	17

資料:スポーツ課

18 図書館の蔵書数

各年度3. 31現在 (単位:冊)

区 分	平成 22年度	平成 23年度	平成 24年度	平成 25年度	平成 26年度	平成 27年度	平成 28年度	平成 29年度
総 数	188,968	198,440	214,693	221,481	229,520	237,675	243,557	244,101
総 記 数	4,216	4,203	4,444	4,610	4,711	4,820	4,987	4,969
哲 学	5,028	5,160	5,301	5,437	5,652	5,795	5,896	5,912
歴 史	12,665	13,201	13,597	14,173	14,509	15,060	15,402	12,943
社 会 科 学	15,864	16,718	17,226	17,774	18,363	18,971	19,410	19,430
自 然 科 学	7,203	7,532	7,834	8,143	8,520	8,942	9,181	8,976
工 学	7,879	8,236	8,696	9,039	9,418	9,807	10,031	10,328
産 業	4,133	4,327	4,456	4,618	4,797	4,968	5,094	5,191
芸 術	12,003	12,627	13,231	13,773	14,317	14,758	15,107	15,405
語 学	2,072	2,095	2,168	2,216	2,273	2,339	2,377	2,416
文 学 ・ 小 説	45,757	47,228	58,480	59,409	61,152	62,926	64,342	65,780
児 童 図 書	41,823	44,384	45,913	48,322	51,015	53,700	56,463	56,029
郷 土 資 料	26,204	28,473	29,086	29,715	30,541	31,281	30,942	32,361
貸 出 文 庫								
ビ デ オ ・ カ セ ッ ト	4,121	4,256	4,261	4,252	4,252	4,308	4,325	4,361

資料: 市立図書館

※黒部市立図書館(宇奈月館を含む)全体値

19 図書館の貸出延利用者数

(単位:人)

区 分	平成 22年度	平成 23年度	平成 24年度	平成 25年度	平成 26年度	平成 27年度	平成 28年度	平成 29年度
一 般 ・ 大 学 生	31,595	29,063	31,622	33,951	32,721	33,408	33,613	34,929
中 ・ 高 校 生	1,678	1,539	1,461	1,712	1,457	1,373	1,159	1,158
小 学 生 以 下	5,232	4,563	5,463	5,232	5,950	6,174	6,472	6,867
団 体	709	603	504	696	813	1,036	964	1,039
総 数	39,214	35,768	39,050	41,591	40,941	41,991	42,208	43,993

資料: 市立図書館

※黒部市立図書館(宇奈月館を含む)全体値

20 図書館の貸出延利用冊数

(単位:冊)

区 分	平成 22年度	平成 23年度	平成 24年度	平成 25年度	平成 26年度	平成 27年度	平成 28年度	平成 29年度
一 般 書	87,937	83,514	92,955	95,541	91,763	88,750	90,662	89,770
(うち小説)	(37,396)	(36,805)	(39,213)	(40,193)	(40,390)	(41,274)	(41,454)	(43,267)
児 童 書	54,063	59,628	62,299	71,062	71,463	80,987	84,445	89,727
雑 誌 等	8,392	8,410	8,563	8,722	8,741	9,142	9,977	10,483
郷 土 資 料	345	277	369	281	325	286	430	518
視 聴 覚	3,699	3,093	2,364	1,909	1,322	1,148	1,418	1,071
団 体 貸 出	4,819	5,065	5,247	9,398	10,057	12,432	12,099	13,714
	(57件)	(56件)	(82件)	(96件)	(95件)	(108件)	(104件)	(113件)
総 数	159,255	159,987	171,797	186,913	183,671	192,745	199,031	205,283

資料：市立図書館

※黒部市立図書館(宇奈月館を含む)全体値

21 図書館の登録者数

各年度3.31現在 (単位:人)

区 分	平成 22年度	平成 23年度	平成 24年度	平成 25年度	平成 26年度	平成 27年度	平成 28年度	平成 29年度
一 般	9,348	9,607	8,855	9,545	10,410	11,159	11,991	12,754
児 童	1,237	1,084	961	1,252	1,288	1,336	1,365	1,337
団 体	106	97	138	174	199	215	235	256
総 数	10,691	10,788	9,954	10,971	11,897	12,710	13,591	14,347

資料：市立図書館

※黒部市立図書館(宇奈月館を含む)全体値

※児童(小学生以下の登録者数)

22 市民会館の利用状況

区 分	件数 (*) (件)	入館者数 (人)	使 用 状 況 (件)					使用料(円)
			大ホール	101,102 会議室	婚礼	201会議室	103,202, 203会議室	
昭和61年度	1,149	98,588	93	506	14	182	359	10,848,050
62	1,293	102,533	93	532	9	207	456	11,695,010
63	1,525	104,300	93	589	5	264	576	13,666,860
平成元年度	1,614	126,504	108	618	3	302	583	14,746,530
2	1,511	103,408	78	561	3	311	557	17,302,670
3	1,454	99,109	86	509	4	246	610	13,726,340
4	1,521	110,184	105	518	3	237	660	14,302,740
5	1,552	106,414	84	564	1	258	645	13,765,040
6	1,628	112,966	90	610	1	244	683	14,873,830
7	1,469	93,771	53	534	1	247	635	13,693,680
8	1,348	68,207	28	521	0	244	555	12,227,680
9	1,248	66,028	25	493	0	227	503	11,678,930
10	1,135	70,486	27	413	0	187	508	10,278,860
11	1,214	66,903	31	429	0	180	574	11,067,850
12	1,327	69,342	23	415	—	198	665	10,438,250
13	1,221	67,838	19	427	—	192	583	9,979,320
14	1,200	70,396	34	401	—	181	584	9,418,606
15	1,368	67,895	29	505	—	176	658	10,000,420
16	1,341	80,390	50	485	—	184	622	10,018,970
17	1,266	61,904	40	453	—	193	580	8,839,990
18	1,214	68,118	31	449	—	167	567	8,317,670
19	1,250	66,844	31	476	—	178	565	8,425,230
20	1,136	60,533	33	429	—	176	498	7,329,140
21	1,126	65,833	38	374	—	159	555	6,317,520
22	1,034	68,860	32	382	—	183	437	6,454,320
23	1,064	50,437	33	298	—	138	595	5,455,850
24	990	61,446	27	325	—	152	486	5,033,190
25	869	50,445	22	354	—	147	346	4,494,300
26	1,116	68,945	10	425	—	183	498	4,775,020
27	982	44,131	17	369	—	153	443	4,211,750
28	716	37,822	14	283	—	95	324	3,327,250
29	778	34,792	9	307	—	110	352	3,480,290

(*) 件数には、ロビーその他の利用分を含んでいない。

資料:黒部市施設管理公社

23 中央公民館・婦人の家・児童センター・勤労者体育センター・勤労青少年ホーム・子育て支援センターの利用状況

平成29年度

中央公民館

利用状況

区 分	利用件数	利用者数
少年	25	649
青年	0	0
女性	13	194
成人	638	5,591
高齢者	38	689
スポーツ	0	0
公共機関	210	3,178
事業所等	321	606
その他	362	3,755
計	1,607	14,662

働く婦人の家

利用状況

区 分	利用件数	利用者数
教育講座	15	318
育成グループ	546	6,018
自主グループ	185	1,070
婦人団体	60	916
その他の利用	167	2,928
計	973	11,250

東部児童センター

利用状況

開館日数	290日	
利用者数	21,075人	
内訳	児童数	8,610人
	幼児数	4,442人
	保護者数	8,023人

中央児童センター

利用状況

開館日数	290日	
利用者数	20,869人	
内訳	児童数	9,893人
	幼児数	3,372人
	保護者数	7,604人

勤労者体育センター

利用状況

開館日数	290日
利用者数	32,214人

勤労青少年ホーム

利用状況

開館日数	306日	
利用者数	13,114人	
利用件数	1,545件	
内訳	個人	159件
	団体	1,386件

黒部子育て支援センター

利用状況

育児サロン	開設日数	241日
	利用者数	7,170人(乳幼児)
相談件数	1,206件	

宇奈月子育て支援センター

利用状況

育児サロン	開設日数	241日
	利用者数	2,532人(乳幼児)
相談件数	643件	

資料:こども支援課、生涯学習課、スポーツ課

24 運動公園施設の利用状況

平成29年度

施設名			利用者数	開場年月日	施設名			利用者数	開場年月日
宮野運動公園	陸上競技場		10,948	昭 49. 7. 21	中ノ口緑地公園	野球場	2,118	昭 60. 10. 13	
	野球場		19,534	昭 53.10.21		運動広場	8,422	昭 61. 7. 7	
	相撲場		500	昭 50. 4. 1		テニスコート	1,321	昭 62. 5.17	
	庭球場		11,509	昭 54. 9. 30		パークゴルフ	13,954	平 13. 4. 1	
	体育館		13,489	昭 54. 11.25		マレットゴルフ	0	平 3. 8. 1	
	運動広場		42,582	昭 55. 10. 1		会議室	0	平 5. 4. 1	
	多目的グラウンド		7,777	平 6. 6. 28		バーベキュー広場	0	平 6. 12. 15	
	合計		106,339			自転車	256	H5.4	
黒部川公園	サッカー場		3,262	昭 55. 7. 4	合計	26,071			
	野球場		90	昭 56. 10. 1	生地公園(運動広場)	3,808	昭 54. 3. 30		
	ソフトボール場		168	昭 60. 4. 1					
	パークゴルフ場		25,811	平 15. 8.31					
	合計		29,331						

資料:街路公園課

25 総合体育センター・宇奈月体育センター・健康スポーツプラザの利用状況

総合体育センター

平成29年度

区 分	日 数	利 用 者	アリーナ・走路・会議室	トレーニング室	温水プール
4月	26	21,820	13,797	3,005	5,018
5月	29	18,247	10,251	2,938	5,058
6月	26	39,319	32,423	2,435	4,461
7月	27	25,828	14,100	2,936	8,792
8月	28	23,144	13,091	2,733	7,320
9月	27	63,790	55,341	2,780	5,669
10月	27	33,007	24,790	2,938	5,279
11月	24	26,024	19,103	2,578	4,343
12月	24	23,392	16,703	2,704	3,985
1月	24	22,029	14,796	3,141	4,092
2月	24	25,710	18,912	3,045	3,753
3月	28	18,562	10,944	3,402	4,216
計	314	340,872	244,251	34,635	61,986

資料:スポーツ課

宇奈月体育センター

健康スポーツプラザ

区 分	日 数	利 用 者
4月	26	735
5月	26	664
6月	26	674
7月	27	849
8月	23	638
9月	26	788
10月	26	674
11月	26	759
12月	23	531
1月	22	595
2月	24	713
3月	27	908
計	302	8,528

区 分	日 数	利 用 者
4月	26	665
5月	26	685
6月	25	842
7月	26	839
8月	27	640
9月	26	1,108
10月	26	660
11月	26	703
12月	24	784
1月	24	832
2月	24	705
3月	27	1,044
計	307	9,507

資料:スポーツ課

26 コラーレ・美術館・吉田科学館・歴史民俗資料館の利用状況

黒部市国際文化センターコラーレ

利用状況 (平成29年度)

開館日数	306日
利用者数	149,276人
利用件数	2,930件

平成7.11(開館)～30. 3. 31

までの入館者数

3,625,744人

黒部市美術館

利用状況 (平成29年度)

開館日数	236日
利用者数	5,244人

平成6. 4(開館)～30. 3. 31

までの利用者数

151,374人

黒部市吉田科学館

利用状況 (平成29年度)

プラネタリウム	21,182人
展示事業	30,515人
催物・各教室	15,347人
その他	8,586人
計	75,630人

昭和61. 6(開館)～平成30. 3. 31

までの利用者数

1,424,920人

黒部市歴史民俗資料館

利用状況 (平成29年度)

開館日数	245日
利用者数	3,497人

平成5.4(開館)～30. 3. 31

までの利用者数

111,641人

資料: 黒部市国際文化センター、生涯学習課

27 黒部市指定文化財

	種別	名称	員数	所在地(所有者・管理者)	指定年月日
1	建造物	長安寺山門及び付属土塁	1棟	若栗3521(長安寺)	昭63. 4. 30
2	〃	松桜閣	1棟	若栗2774(NPO法人松桜閣保勝会)	平 7. 12. 22
3	絵画	川中島合戦絵馬	1枚	石田6429(神明社)	昭34. 2. 10
4	〃	喜多川相説「四季草花図押絵貼屏風」	1双	堀切1035(黒部市美術館)	昭59. 10. 31
5	〃	元禄二年銘「鶏之図」絵馬	1枚	三日市1036-1(八心大市比古神社)	平 4. 6. 29
6	〃	春秋耕作図絵馬	1枚	前沢723(八幡社)	〃
7	〃	天竺・震旦高僧連坐像	1幅	生地185(願楽寺)	平 7. 12. 22
8	〃	和朝太子先徳連坐像	1幅	〃	〃
9	〃	十字名号	1幅	〃	〃
10	〃	阿弥陀仏絵像	1幅	〃	〃
11	〃	阿弥陀如来絵像(方便法身尊形)	1幅	三日市(個人)	平11. 3. 25
12	〃	伊年印四季草花図屏風	1双	堀切1035(黒部市美術館)	平12. 1. 27
13	彫刻	吉祥寺木造聖観世音菩薩立像	1体	山田新2115(吉祥寺)	昭31. 11. 13
14	〃	木造阿弥陀如来立像	1体	石田野117(心行寺)	平11. 8. 30
15	〃	木造千手観音立像	1体	嘉例沢(嘉例沢集落歴史保存会)	平18. 8. 29
16	〃	千光寺の阿弥陀如来立像	1体	宇奈月町明日688(千光寺)	昭36. 12. 26
17	古文書	顕如上人真影とその裏書	1幅	金屋131-1(浄永寺)	昭35. 7. 19
18	〃	川端家文書	1759	堀切1035(黒部市美術館)	平 9. 12. 24
19	古文書・絵画	法福寺の古文書並びに仏画	-	宇奈月町明日836(法福寺)	昭49. 6. 12
20	歴史資料	八幡社の大幟	1旒	田家新558(八幡社)	平 5. 7. 28
21	〃	備荒倉扁額	1	岡165-1(市)	昭30. 7. 11
22	〃	松儀家所蔵加賀藩主からの拝領品	-	宇奈月町下立682(歴史民俗資料館)	平 9. 2. 28
23	〃	三日市駅宿並絵図	1	三日市(個人)	平18. 8. 29
24	〃	越中新川郡愛本橋百分一之図	1	宇奈月町下立682(歴史民俗資料館)	平24. 12. 25
25	有形民俗	若埜神社の大幟一旒	1旒	若栗1294(若埜神社)	昭52. 5. 27
26	〃	若埜神社の花火大筒	-	〃	〃
27	〃	獅子頭	1頭	生地経新1004(生地小学校)	平11. 3. 25
28	無形民俗	布施谷節	-	東布施地区(布施谷節保存会)	昭31. 1. 13
29	〃	しばんば	-	生地地区(しばんば保存会)	〃
30	〃	えびす迎えの行事	-	荻生地区、若栗地区	昭35. 7. 19
31	〃	愛本新用水天満宮松明祭	-	宇奈月町愛本新(愛本新用水松明祭保存会)	昭56. 1. 10
32	〃	生地たいまつ祭り	-	生地地区(生地たいまつ祭り保存会)	平28. 1. 26

	種別	名称	員数	所在地(所有者・管理者)	指定年月日
33	史跡	阿古屋野古墳	1基	阿古屋野399-2(市)	昭40. 2. 1
34	〃	若栗城跡	1	若栗3737(市)	昭30. 7. 11
35	〃	八心大市比古神社	1	三日市1036-1(八心大市比古神社)	〃
36	〃	三本柿	1	三日市3259-2(辻徳法寺)	〃
37	〃	石田の石塔群	-	堀切地区	昭35. 7. 19
38	〃	明教院釈僧鎔慶叟の碑	1	宇奈月町浦山497(善巧寺)	昭36. 12. 26
39	〃	仙人岩屋と石仏	1	宇奈月町黒部奥山国有林40イ林小班(国)	昭46. 9. 1
40	〃	浦山寺蔵遺跡	-	宇奈月町氷解・寺沢・山越割・寺蔵(個人)	平13. 2. 12
41	〃	三日市里程標	1	三日市1349(市)	平18. 8. 29
42	準史跡	熊野・栃屋の石塔群	-	宇奈月町栃屋963(栃屋地区)	昭61. 12. 20
43	名勝	松桜閣の庭園	1	若栗2774(NPO法人松桜閣保勝会)	昭31. 1. 13
44	〃	西徳寺の庭園	1	三日市3220(西徳寺)	昭31. 9. 8
45	天然記念物	桜井の化藤	1	三日市1035-1(八心大市比古神社)	昭40. 2. 1
46	〃	謙信手植の松	1本	生地経新4259(YKK株)	昭45. 4. 1
47	〃	天池の宮ツバキ社叢	-	天池89-1(神明社)	昭56. 6. 30
48	〃	三島の大ケヤキ	1本	三日市1035-1(八心大市比古神社)	昭58. 9. 28
49	〃	白山社のウラジロガシ林	-	福平1602(白山社)	昭63. 4. 30
50	〃	月訪の桜	1	宇奈月町浦山1950(浦山財産区)	昭36. 12. 26
51	〃	仙人岩屋のヒカリゴケ	-	宇奈月町黒部奥山国有林40イ林小班(国)	昭60. 5. 1
52	〃	旧三日市小学校の百年桜	1	三日市1288(市)	平18. 8. 29
53	準天然記念物	愛本新御前林の松	1	宇奈月町愛本新(県)	昭61. 12. 20

富山県指定文化財

	種別	名称	員数	所在地(所有者・管理者)	指定年月日
1	無形民俗	中陣地区のニブ流し	-	中陣地区(中陣ニブ流し保存会)	平 6. 2.24
2	〃	尾山の七夕流し	-	尾山地区(尾山七夕流し保存会)	平16. 7.16
3	史跡	嘉暦四歳銘五輪石塔	1基	栃沢(個人)	昭40. 2. 1
4	〃	北野の石龕	1	北野(個人)	〃
5	〃	嘉例沢の石仏	1	嘉例沢305-2(市)	〃
6	〃	生地台場	1基	生地芦崎328(市)	昭40. 10. 1
7	〃	愛本新遺跡	-	宇奈月町愛本新274(市)	昭45. 12. 19
8	天然記念物	内山のとちの森	-	宇奈月温泉字大尾(個人)	昭40. 1. 1

	種別	名称	員数	所在地(所有者・管理者)	指定年月日
9	天然記念物	明日の大桜	1	宇奈月町明日836(法福寺)	昭40. 1. 1
10	〃	宇奈月の十字石	-	宇奈月町小谷 イシワ谷 深谷(市)	〃
11	〃	愛本のウラジロカシ林	-	宇奈月町愛本西瓜(国)	昭42. 9. 26

国指定文化財

	種別	名称	員数	所在地(所有者・管理者)	指定年月日
1	無形民俗	越中の稚児舞(明日の稚児舞)	-	宇奈月町明日836(明日稚児舞保存会)	昭57. 1. 14
2	特別天然記念物	白馬連山高山植物帯	-	黒部市・朝日町(国)	昭27. 3. 29
3	特別名勝・特別天然記念物	黒部峡谷附猿飛並びに奥鐘山	-	黒部市・立山町(国)	昭39. 7. 10

記録作成等の措置を講ずべき無形の民俗文化財

	種別	名称	員数	所在地(所有者・管理者)	選択年月日
1	無形民俗	明日の稚児舞	-	宇奈月町明日836(明日稚児舞保存会)	昭47. 8. 5
2	無形民俗	越中の田の神行事(おおべっさま迎え)	-	宇奈月町下立地区	昭58. 12. 16
3	無形民俗	尾山の七夕流し	-	尾山地区(尾山七夕流し保存会)	平30. 3. 8
4	無形民俗	中陣のニブ流し	-	中陣地区(中陣ニブ流し保存会)	平30. 3. 8

黒部市内指定・選択文化財数一覧

種類		指定・選択別			
		国	県	市	合計
有形文化財	建造物			2	2
	絵画			10	10
	彫刻			4	4
	工芸品				
	書跡・典籍・古文書			3	3
	考古資料			5	5
民俗文化財	有形民俗文化財			3	3
	無形民俗文化財	2	2	5	9
記念物	史跡・名勝		5	10	15
	史跡・名勝・天然記念物			2	2
	名勝・天然記念物	1			1
	天然記念物	1	4	9	14
	無形文化財	0	0	0	0
合計		4	11	53	68

資料:生涯学習課

IV 農林水産業

1 農家数・経営耕地面積

平成27. 2. 1現在(単位 戸、a、事業体)

平成27年度	農家数 ※1	うち販売 農家数 ※2	経営耕地面積の内訳			農業就業 人口	農家以外の 農業事業体 ※3
			田	畑	樹園地		
			総数	1,087 戸	759 戸		
旧黒部地域	(930)	(673)	(667)	(180)	(21)	(866)	(23)
旧宇奈月地域	(157)	(86)	(86)	(31)	(3)	(109)	(11)
経営耕地面積	148,394 a	142,504 a	138,045 a	3,808 a	651 a	-	92,216 a
旧黒部地域	(123,134)	(118,369)	(114,173)	(3,573)	(623)	-	(54,332)
旧宇奈月地域	(25,260)	(24,135)	(23,872)	(235)	(28)	-	(37,884)
1農家当たり 面積、人口	137 a	188 a	183 a	18 a	27 a	1.3 人	2,712 a
旧黒部地域	(132)	(176)	(171)	(20)	(30)	(1.3)	(2,362)
旧宇奈月地域	(161)	(281)	(278)	(8)	(9)	(1.3)	(3,444)

資料:2015年農林業センサス

※1:経営耕地面積が10a以上又は農産物販売金額が年間15万円以上の農業を営む世帯

※2:農家のうち、経営耕地面積が30a以上又は農産物販売金額が年間50万円以上の農家

※3:経営耕地面積が10a以上又は販売金額が年間15万円以上の農業を営む農家(※1)以外のもの。(農事組合法人、株式会社、有限会社、社団法人、農協、生産組合、など)

2 専業・兼業別農家数(販売農家)

平成27. 2. 1現在(単位 戸)

平成27年度	農業従事 者数	販売農家 数	うち専業農 家数 ※4	うち兼業農家数 ※5		
				総数	第1種兼業 ※6	第2種兼業 ※7
				旧黒部地域	2,196 (1,969)	759 (673)
旧宇奈月地域	(227)	(86)	(19)	(67)	(11)	(56)

資料:2015年農林業センサス

※4:世帯員の中に兼業従事者が1人もいない農家

※5:世帯員の中に兼業従事者が1人以上いる農家

※6:兼業農家のうち、農業所得を主とする農家

※7:兼業農家のうち、農業所得を従とする農家

3 農業経営体の内訳

平成27. 2. 1現在(単位 経営体)

平成27年度	農 業 経営体数 ※8	農事組合 法人	会社	農協	その他の法人 (公益法人等)	法人化していない経営体	
						うち個人経営体	
旧黒部地域	806 (709)	19 (14)	10 (9)	1 (1)	1 -	775 (685)	761 (675)
旧宇奈月地域	(97)	(5)	(1)	-	(1)	(90)	(86)

資料:2015年農林業センサス

※8:農産物の生産を行うかまたは委託を受けて農作業を行い、(1) 経営耕地面積が30a以上(2) 農作物の作付面積又は栽培面積、家畜の飼養頭羽数又は出荷羽数など外形基準以上の規模(露地野菜作付面積15 a、果樹栽培面積10 a、搾乳牛1 頭等)、(3)農作業の受託を実施、のいずれかに該当する者

4 地区別農家数・農家人口・経営耕地面積

平成27.2.1現在(単位 戸、a、経営体)

地区名	販売農家			農業 経営体数	農業経営体の耕地面積				1経営体 当たり 耕地面積
	総数	うち専業	人口		総面積	田	畑	樹園	
総数	759	136	975	806	234,750	221,197	12,751	802	291
石田	53	10	76	53	8,213	8,074	135	4	155
田家	70	7	78	70	8,056	7,964	92	-	115
村椿	74	11	93	80	29,367	27,947	1,379	41	367
大布施	71	15	97	76	25,205	24,549	611	45	332
三日市	22	3	27	24	3,340	3,261	59	20	139
前沢	124	18	154	128	22,667	21,852	555	260	177
荻生	131	30	172	135	27,878	27,261	490	127	207
若栗	69	10	99	77	31,603	30,762	565	276	410
生地	11	5	14	11	880	872	8	-	80
東布施	48	8	56	55	15,522	15,415	106	1	282
浦山	48	10	56	52	32,588	23,974	8,614	-	627
下立	22	3	31	24	13,344	13,292	46	6	556
内山	-	-	-	-	-	-	-	-	-
愛本	16	6	22	21	16,087	15,974	91	22	766

資料:2015年農林業センサス

5 地区別農用機械所有状況(農業経営体)

平成27.2.1現在(単位:経営体、台)

地区名	動力田植機		トラクター		コンバイン	
	経営体数	台数	経営体数	台数	経営体数	台数
総数	565	612	608	747	558	623
石田	38	41	37	41	37	39
田家	64	65	67	72	65	67
村椿	58	64	60	73	60	69
大布施	54	60	57	78	51	58
三日市	20	22	21	24	20	22
前沢	81	86	92	107	78	82
荻生	88	91	92	107	83	90
若栗	48	55	57	75	46	53
生地	8	8	8	8	8	8
東布施	35	40	42	51	37	42
浦山	37	40	39	54	39	46
下立	19	20	20	30	19	23
内山	-	-	-	-	-	-
愛本	15	20	16	27	15	24

資料:2015年農林業センサス

6 販売目的で栽培した農作物の地区別作付面積（農業経営体）

平成27. 2. 1現在(単位:a)

地区名	計	稲	麦	雑穀	いも類	豆類	工芸農作物	野菜類	花き類 花木	その他
総数	206,194	170,687	9,912	1,603	160	18,888	1	3,167	224	1,552
石田	7,424	6,918	212	17	5	5	-	167	0	100
田家	6,856	6,205	595	8	-	10	-	16	5	17
村椿	27,067	21,192	1,781	310	13	3,261	-	409	50	51
大布施	23,683	18,419	741	45	56	3,865	-	459	38	60
三日市	3,098	3,043	-	-	-	4	-	31	-	20
前沢	19,478	17,356	800	285	41	94	-	671	-	231
荻生	23,095	21,593	-	52	17	895	-	297	91	150
若栗	29,734	23,269	190	200	6	5,195	1	577	-	296
生地	856	831	-	3	-	-	-	22	-	-
東布施	14,304	12,115	-	175	1	1,947	-	65	-	1
浦山	22,547	16,085	2,903	368	21	2,744	-	386	40	-
下立	12,694	12,050	-	-	-	-	-	34	-	610
内山	0	-	-	-	-	-	-	-	-	-
愛本	15,358	11,611	2,690	140	-	868	-	33	-	16

資料:2015年農林業センサス

7 家畜の飼育農家数、頭数

平成30. 4. 1現在

乳用牛		豚	
飼育農家数	頭数	飼育農家数	頭数
1	213	3	2,472

資料:富山県家畜伝染病予防法に基づく定期報告集計

8 主要農作物生産量

(単位 : ha、t)

区 分	水稲		六条大麦		いも類		豆類	
	作付面積	収穫量	作付面積	収穫量	かんしょ・ばれいしょ		大豆・小豆	
					作付面積	収穫量	作付面積	収穫量
17(旧黒部市)	1,480	8,120	16	57	6	-	179	356
17(旧宇奈月町)	393	2,150	40	70	-	-	74	121
18	1,870	10,400	41	49	7	-	262	397
19	1,870	10,100	57	321	-	-	261	409
20	1,820	10,200	69	217	-	-	254	557
21	1,840	10,100	95	325	-	-	244	498
22	1,880	10,100	101	275	-	-	216	337
23	1,850	10,400	91	183	-	-	191	323
24	1,860	9,860	91	232	-	-	197	408
25	1,860	10,300	95	260	-	-	188	342
26	1,850	9,990	99	277	-	-	193	384
27	1,810	10,200	107	293	-	-	190	418
28	1,810	10,400	92	282	-	-	172	294
29	1,790	9,840	-	-	-	-	-	-

資料: 農林水産統計年報

※平成29年度については、水稲以外は未公表

9 農産物販売金額規模別経営体数（農業経営体）

平成27. 2. 1現在

区分	計	販売なし	50万円未満	50万円～100万円	100万円～200万円	200万円～300万円	300万円～500万円	500万円～700万円	700万円～1000万円	1000万円～1500万円	1500万円以上
総数	806	34	237	249	153	38	21	12	10	19	33
石田	53	3	23	14	7	3	-	1	-	1	1
田家	70	2	26	31	8	3	-	-	-	-	-
村椿	80	2	16	21	27	3	1	1	1	2	6
大布施	76	3	24	24	8	3	1	1	-	4	8
三日市	24	3	7	6	4	-	4	-	-	-	-
前沢	128	8	36	37	26	12	3	3	1	-	2
荻生	135	5	38	43	34	6	1	1	1	1	5
若栗	77	6	14	30	15	3	2	-	-	3	4
生地	11	-	1	6	2	1	-	1	-	-	-
東布施	55	1	17	15	11	1	3	1	2	4	-
浦山	52	-	18	14	8	-	3	3	2	1	3
下立	24	1	8	4	2	1	2	-	3	3	-
内山	-	-	-	-	-	-	-	-	-	-	-
愛本	21	-	9	4	1	2	1	-	-	-	4

資料:2015年農林業センサス

(単位:経営体)

10 経営耕地面積規模別経営体数（農業経営体）

平成27. 2. 1現在

区分	計	0.3ha未満	0.3	0.5	1.0	1.5	2.0	3.0	5.0	10.0	20.0	30ha以上
			0.5	1.0	1.5	2.0	3.0	5.0	10.0	20.0	30.0	
総数	806	15	90	269	178	105	51	26	18	29	9	16
石田	53	-	10	19	11	5	5	-	1	2	-	-
田家	70	-	10	32	13	10	2	1	2	-	-	-
村椿	80	2	6	20	16	19	7	2	-	3	2	3
大布施	76	5	9	27	13	11	1	2	-	6	-	2
三日市	24	1	3	11	3	2	-	3	1	-	-	-
前沢	128	3	8	44	28	22	11	7	3	1	1	-
荻生	135	2	17	39	44	18	7	1	2	2	1	2
若栗	77	2	6	18	26	8	9	1	1	2	1	3
生地	11	-	2	7	1	1	-	-	-	-	-	-
東布施	55	-	5	22	10	3	4	3	2	6	-	-
浦山	52	-	8	13	11	4	4	1	4	2	2	3
下立	24	-	3	9	1	1	-	2	2	5	1	-
内山	-	-	-	-	-	-	-	-	-	-	-	-
愛本	21	-	3	8	1	1	1	3	-	-	1	3

資料:2015年農林業センサス

(単位:経営体)

11 保有山林面積規模別経営体数

林 家

平成27. 2. 1現在(単位:経営体、a)

区 分	総 数	3.0~5.0	5.0~10.0	10.0 ~20.0	20.0 ~30.0	30.0 ~50.0	50以上	面 積
総 数	18	6	6	4	0	0	2	30,470
石 田	0	0	0	0	0	0	0	0
田 家	0	0	0	0	0	0	0	0
村 椿	1	1	0	0	0	0	0	350
大 布 施	1	0	0	1	0	0	0	1,466
三 日 市	1	0	0	0	0	0	1	5,000
前 沢	0	0	0	0	0	0	0	0
荻 生	0	0	0	0	0	0	0	0
若 栗	1	1	0	0	0	0	0	300
生 地	0	0	0	0	0	0	0	0
東 布 施	13	4	6	3	0	0	0	9,440
浦 山	0	0	0	0	0	0	0	0
下 立	0	0	0	0	0	0	0	0
内 山	0	0	0	0	0	0	0	0
愛 本	1	0	0	0	0	0	1	13,914

資料:2015年農林業センサス

12 漁業経営組織別経営体数

各年11. 1現在

年 次	総 数	個人経営体	共同経営体	会 社
昭 33	182	133	49	-
38	143	141	2	-
43	97	95	2	-
48	80	74	5	1
53	98	80	16	2
58	110	94	13	3
63	123	109	10	4
平成 5	116	106	6	4
10	67	61	2	4
15	40	37	2	1
20	26	23	2	1
25	14	11	2	1

資料:漁業センサス

13 漁業階層別経営体数

各年11.1現在

区分	総数	漁船使用									大型定置網	小型定置網	地びき網	その他の養殖
		無動力	動力船使用											
			1t未満	1t 3t	3t 5t	5t 10t	10t 20t	20t 30t	30t 100t	100t以上				
昭 38	143	74	19	5	13	11	-	2	5	-	-	1	13	-
43	97	3	32	23	7	15	5	-	4	1	1	-	6	-
48	80	1	16	20	14	3	11	1	3	2	1	-	7	1
53	98	1	17	24	21	13	12	-	3	2	2	-	3	-
58	110	4	24	26	25	14	8	-	2	2	2	-	3	-
63	123	1	37	29	29	12	6	-	-	4	2	-	3	-
平 5	116	-	34	31	32	10	5	-	-	2	-	1	1	-
10	67	-	18	13	21	7	5	-	-	2	-	-	1	-
15	40	-	9	5	16	2	5	-	-	1	1	-	1	-
20	26	-	6	3	11	1	3	-	-	1	1	-	-	-
25	14	-	-	1	8	1	2	-	-	1	1	-	-	-

資料:漁業センサス

14 専業兼業別漁業世帯数

各年11.1現在

区分	総数	個人漁業経営体			漁業従事者		
		総数	専業	兼業	総数	専業	兼業
昭 38	456	141	16	125	315	35	280
43	376	95	8	87	281	30	251
48	296	74	8	66	222	24	198
53	297	80	14	66	217	27	190
58	297	94	6	88	203	13	190
63	267	109	6	103	158	7	151
平 5	195	106	15	91	89	5	84
10	111	61	9	52	50	6	44
15	77	37	14	23	40	5	35
20	-	23	10	13	-	-	-
25	-	11	5	6	-	-	-

資料:漁業センサス

15 主とする漁業種類別経営体数

区分	総数	母船式 さげ・ます	底引網	敷き網	刺し網	釣り	はえなわ	地びき網	船びき網	大型 定置網	小型 定置網	採貝	採草	その他の 漁業	海面 養殖業	
昭	33	182	1	-	9	13	16	-	20	108	1	10	3	-	1	-
	38	143	-	14	-	35	8	20	13	50	-	1	-	1	1	-
	43	97	-	-	-	47	4	2	6	23	1	-	1	-	13	-
	48	139	-	1	-	50	19	26	8	16	1	-	2	-	14	2
	53	197	-	7	-	58	44	30	5	22	2	-	1	-	28	-
	58	110	-	4	-	42	35	9	3	14	2	-	-	-	1	-
	63	123	-	10	-	31	57	7	3	8	2	-	1	-	4	-
平	5	116	-	2	-	31	55	13	1	8	-	1	-	1	4	-
	10	67	-	3	-	16	32	6	1	1	-	-	-	-	8	-
	15	40	-	-	1	14	14	4	1	-	1	-	2	-	3	-
	20	26	-	-	-	10	10	-	-	-	1	-	-	-	5	-
	25	14	-	-	-	8	-	-	-	-	1	-	1	-	4	-

資料:漁業センサス

16 漁船の所有隻数及びトン数

各年11.1現在

区分	総数	無動力船隻数	船外機付船隻数	動力船		
				隻数	総トン数	
昭	48	88	7	23	58	753
	53	102	5	25	72	819
	58	116	4	37	75	789
	63	129	3	44	82	1,181
平	5	125	2	35	88	1,437
	10	82	1	23	58	1,243
	15	43	1	10	32	403
	20	32	3	6	23	331
	25	16	-	-	16	316

資料：漁業センサス

17 種類別総漁獲量

(単位：t)

区分	総漁獲高	魚類	貝類	その他の水産物	海藻類
平 4	4,678	1,037	77	3,564	-
5	3,536	2,058	80	1,398	-
6	3,285	1,659	65	1,561	-
7	4,798	2,307	57	2,434	-
8	5,397	1,849	46	3,502	-
9	6,280	2,377	67	3,836	-
10	3,877	1,164	75	2,638	-
11	3,787	972	64	2,751	-
12	4,990	1,648	37	3,305	-
13	4,077	1,899	40	2,138	-
14	2,081	1,601	36	444	-
15	2,709	2,299	47	363	-
16	2,568	2,273	39	256	-
17	2,305	2,021	38	246	-
18	2,536	2,356	24	156	-
19	3,251	3,231	20	0	-
20	4,045	3,782	16	247	-
21	3,750	3,467	17	266	-
22	2,055	1,946	24	85	-
23	628	398	14	216	-
24	3,159	2,997	11	151	-
25	2,265	2,115	14	136	-
26	3,384	3,263	12	109	-
27	1,576	1,488	10	78	-
28	1,647	1,600	16	31	-

資料：富山農林水産統計年報

18 漁業男女年齢別就業者数

各年11.1現在(単位:人)

区分	総数		15～19		20～29		30～39		40～49		50～59		60歳以上		
	男	女	男	女	男	女	男	女	男	女	男	女	男	女	
昭	38	579	4	9	-	98	-	166	1	113	-	120	1	73	2
	43	427	-	-	-	35	-	-	-	312	-	-	-	80	-
	48	317	7	-	-	13	-	67	-	99	2	69	2	69	3
	53	312	-	-	-	5	-	41	-	93	2	77	-	93	1
	58	311	1	-	-	4	-	22	-	77	1	99	-	109	-
	61	220	2	-	-	1	-	6	-	40	1	82	-	91	1
平	5	200	6	-	-	2	-	5	-	31	1	58	2	104	3
	10	113	2	-	-	-	-	1	-	4	-	24	-	84	2
	15	80	1	-	-	1	-	1	-	2	-	12	-	64	1
	20	65	1	-	-	2	-	2	-	4	-	12	-	45	1
	25	55	-	-	-	1	-	6	-	6	-	11	-	31	-

資料:漁業センサス

19 漁業種類別漁獲金額

(単位:千円)

区分	総漁獲金額	魚類	貝類
平 4	1,093,568	1,021,468	72,100
5	839,027	765,827	73,200
6	737,000	682,900	54,100
7	776,232	724,332	51,900
8	656,687	618,087	38,600
9	629,938	574,938	55,000
10	604,410	547,910	56,500
11	511,947	470,609	41,338
12	575,891	544,440	31,451
13	530,215	499,578	30,637
14	510,829	480,876	29,953
15	470,559	443,394	27,165
16	445,029	416,218	28,811
17	408,709	371,330	37,379
18	408,164	382,588	25,576
19	418,746	382,001	36,745
20	344,854	322,690	22,164
21	368,280	345,648	22,632
22	309,681	292,961	16,720
23	300,942	284,406	16,536
24	242,089	231,756	10,333
25	270,070	249,540	20,530
26	260,603	242,003	18,600
27	224,813	207,891	16,922
28	229,235	208,926	20,309
29	226,023	209,027	16,996

資料:農業水産課

V 商工業

1 商店数・従業者数・年間販売額

(単位:件,人,万円)

区分	商店数			常時 従業者数	年間販売額
	計	卸売業	小売業		
14(旧黒部市)	607	57	550	3,063	5,320,100
14(旧宇奈月町)	77	11	66	303	425,844
16(旧黒部市)	554	57	497	2,800	4,709,220
16(旧宇奈月町)	75	10	65	335	498,794
19(黒部市)	572	60	512	2,940	5,309,808
26(黒部市)	355	43	312	2,055	5,295,400

資料:商業統計調査(平成14,16,19年は6.1、平成26年は7.1現在)

2 飲食店・宿泊業数・従業者数

	事業所数				従業者数			
	総数	一般 飲食店	遊興 飲食店	宿泊業	総数	一般 飲食店	遊興 飲食店	宿泊業
13(旧黒部市)	185	86	79	20	934	525	262	147
13(旧宇奈月町)	75	21	12	42	948	89	42	817
16(旧黒部市)	162	79	66	17	842	509	228	105
16(旧宇奈月町)	63	19	11	33	843	86	46	711
18(黒部市)	233	98	79	56	1,720	607	270	843
21(黒部市)	230	116	68	46	1,896	941	277	678
24(黒部市)	197	101	60	36	1,940	922	276	742
26(黒部市)	219	105	68	46	1,935	942	282	711
28(黒部市)	209	103	63	43	1,785	900	224	661

資料:平成11~18年は事業所・企業統計(平成11,16年は6.1現在、平成13,18年は10.1)

平成21,26年は経済センサス基礎調査(各年7.1現在)

平成24,28年は経済センサス活動調査(24.2.1現在、28.6.1現在)

3 業種別商店数商品年間販売額

(単位:百万円)

区 分	平成16年				平成19年		平成26年	
	旧黒部市		旧宇奈月町		黒部市		黒部市	
	商店数	商品年間販売額	商店数	商品年間販売額	商店数	商品年間販売額	商品数	商品年間販売額
総 数	554	47,092	75	4,988	572	53,098	355	52,954
一 般 卸 売 業	57	12,865	10	1,198	60	13,253	43	17,788
代 理 商・仲 立 業	-	-	-	-	-	-	-	-
各 種 商 品 小 売 業	4	106	-	-	1	X	2	X
織 物・衣 服・身 の 回 り 品 小 売 業	83	2,051	5	41	77	2,150	50	1,465
飲 食 料 品 小 売 業	174	12,013	37	2,171	200	12,638	104	10,720
自 動 車・自 転 車 小 売 業	32	3,570	-	-	31	3,133	22	2,075
家 具・建 具・什 器 小 売 業	67	2,577	5	142	50	2,140	13	X
そ の 他 の 小 売 業	137	13,910	18	1,436	153	X	112	X

資料:商業統計調査

平成16,19年は6.1、平成26年は7.1現在

4 中分類別商店の状況

平成26. 7. 1現在

区 分	商店数	常時従業者数 (人)	売場面積 (㎡)	年間販売額 (百万円)
総 数	355	2,055	-	52,954
一 般 卸 売 業	43	276	-	17,788
代 理 商・仲 立 業	-	-	-	-
各 種 商 品 小 売 業	2	106	X	X
織 物・衣 服・身 の 回 り 品 小 売 業	50	130	7,726	1,465
飲 食 料 品 小 売 業	104	708	14,230	10,720
自 動 車・自 転 車 小 売 業	22	111	623	2,075
家 具・建 具・什 器 小 売 業	13	32	X	X
そ の 他 の 小 売 業	112	626	X	X

資料:商業統計調査

5 年次別工場数・従業者数及び製造品出荷額 各年12月末現在(H27以降は6月1日現在)

区 分	工 場 数	従 業 者 数 (人)	製造品出荷額(万円)
22(黒部市)	114	8,841	16,403,673
23(黒部市)	112	9,026	17,045,019
24(黒部市)	114	9,459	16,810,671
25(黒部市)	116	9,765	18,625,815
26(黒部市)	112	9,839	18,581,932
27(黒部市)	107	9,870	20,028,781
28(黒部市)	113	10,448	19,996,061
29(黒部市)	114	10,501	20,131,107

資料:工業統計調査 従業者4人以上の事業所対象

平成23年は平成24年経済センサス活動調査のデータより。調査基準日はH24.2.1

平成27年は平成28年経済センサス活動調査のデータより。調査基準日はH28.6.1

6 年次別1人当たり製造品出荷額等の推移 各年12月末現在(H27以降は6月1日現在)

区 分	1 人 当 た り 製 造 品 出 荷 額 等					
	実 数 (千 円)		対 前 年 比 (%)		対 22 年 比 (%)	
	市	県	市	県	市	県
22(黒部市)	18,554	27,536	118.3	111.6	100.0	100.0
23(黒部市)	18,884	28,496	101.8	103.5	101.8	103.5
24(黒部市)	17,772	28,062	94.1	98.5	95.8	101.9
25(黒部市)	19,074	28,052	107.3	100.0	102.8	101.9
26(黒部市)	18,886	29,811	99.0	106.3	101.8	108.3
27(黒部市)	20,293	31,488	107.4	105.6	109.4	114.4
28(黒部市)	19,153	29,575	94.4	93.9	103.2	107.4
29(黒部市)	19,170	30,904	100.1	104.5	103.3	112.2

資料:工業統計調査

平成23年は平成24年経済センサス活動調査のデータより。調査基準日はH24.2.1

平成27年は平成28年経済センサス活動調査のデータより。調査基準日はH28.6.1

7 中分類別従業者数及び製造品出荷額

全事業所

平成29. 6. 1現在

区 分	事業所数	従業者数(人)	製造品出荷額等(万円)
総 数	113	10,448	19,040,149
食 料 品	16	528	402,251
飲 料 ・ 飼 料	2	61	X
織 維	1	4	X
木 材 ・ 木 製 品	1	5	X
家 具 ・ 装 備 品	3	24	18,326
パ ル プ ・ 紙	1	26	X
印 刷 ・ 同 関 連	2	58	X
化 学	1	29	X
石 油 ・ 石 炭	1	8	X
プ ラ ス チ ッ ク	14	728	1,978,703
ゴ ム 製 品	4	482	699,401
窯 業 ・ 土 石	10	111	213,213
非 鉄 金 属	1	58	X
金 属 製 品	34	3,675	7,322,160
は ん 用 機 械	2	51	X
生 産 用 機 械	14	269	578,039
電 気 機 械	1	11	X
情 報 通 信	1	6	X
そ の 他	4	4,314	7,828,056

資料:工業統計調査

8 大分類別事業所数及び従業者数

平成21,26年は7.1 平成24年は2.1現在, 平成28年は6.1現在

区 分	平成21年		平成24年		平成26年		平成28年	
	黒部市		黒部市		黒部市		黒部市	
	事業所	従業者	事業所	従業者	事業所	従業者	事業所	従業者
総 数	1,976	23,620	1,613	20,986	1,824	23,521	1,659	21,759
農 林 漁 業	27	356	19	228	29	301	19	325
鉱 業	2	6	1	5	1	5	2	7
建 設 業	242	2,051	186	1,655	202	1,791	196	1,808
製 造 業	160	9,007	169	9,473	187	9,287	193	9,913
卸 売 ・ 小 売 業	540	3,072	454	2,900	464	2,866	438	2,702
金 融 ・ 保 険 業	27	313	26	289	29	273	26	248
不 動 産 業	52	220	35	146	35	145	31	192
運 輸 ・ 通 信 業	64	1,128	58	1,118	58	1,103	58	977
電 気 ・ ガ ス ・ 水 道	13	140	7	107	10	135	7	109
サ ー ビ ス 業	825	6,935	658	5,065	785	7,198	689	5,478
公 務	24	392	-	-	24	417	-	-

資料: 平成21,26年は経済センサス基礎調査 平成24,28年は経済センサス活動調査

※平成24,28年経済センサス活動調査では、国及び地方公共団体の事業所は対象外。

9 常用雇用者規模別事業所数

平成21,26年は7.1 平成24年は2.1現在 平成28年は6.1現在

区 分	平成21年		平成24年		平成26年		平成28年	
	黒部市		黒部市		黒部市		黒部市	
	事業所	従業者	事業所	従業者	事業所	従業者	事業所	従業者
総数	1,976	23,620	1,613	20,986	1,824	23,521	1,659	21,759
1～4人	1,106	2,381	917	2,028	1,000	2,178	1,061	2,740
5～9	375	2,437	350	2,339	362	2,390	274	2,156
10～19	203	2,716	182	2,501	185	2,522	160	2,414
20～29	71	1,666	59	1,400	66	1,593	63	1,614
30以上	102	12,327	99	12,718	101	12,732	101	12,835
下請派遣・派遣業のみ	12	-	6	-	7	-	-	-
国・地方公共団体	107	2,093	-	-	103	2,106	-	-

資料: 平成21,26年は経済センサス基礎調査 平成24,28年は経済センサス活動調査

※平成24,28年経済センサス活動調査では、国及び地方公共団体の事業所は対象外。

10 市預託金の利用状況等

平成29年度(単位:千円)

区分	融資の種類	預託額	融資枠	当 初 貸付残	年度中 貸付額	年度末 貸付残
中小商工業等融資対策事業	小口事業資金 あっせん保証	230,000	1,380,000	251件 662,796	59件 207,000	229件 554,899
	商工組合中央金庫 富山支店	10,000	—	78件 1,127,000	142件 1,387,000	74件 1,234,000
	計	240,000	1,380,000	329件 1,789,796	201件 1,594,000	303件 1,788,899
勤労者融資対策事業	勤労者小口資金	4,000	8,000	7件 1,410	3件 1,350	8件 1,666
	北陸労働金庫	30,000	—	2,394件 4,585,121	207件 639,805	2,429件 4,576,270
	(財)富山県勤労者 信用基金協会	5,000	—	570件 1,587,298	150件 353,270	594件 1,601,031
	計	39,000	8,000	2,971件 6,173,829	360件 994,425	3,031件 6,178,967

資料:商工観光課

11 観光客等利用状況

(単位:人)

施設名	宇奈月温泉 (入湯客数)	黒部峡谷	魚の駅「生地」	宇奈月麦酒館
平成20年	373,817	483,110	226,620	112,173
21年	357,414	485,324	248,665	112,178
22年	336,200	446,303	233,139	143,625
23年	308,460	373,722	237,998	134,585
24年	316,707	370,202	232,690	115,252
25年	306,157	350,628	195,950	109,462
26年	291,742	337,775	203,860	95,773
27年	369,869	402,173	224,270	104,194
28年	355,759	355,343	181,100	101,325
29年	347,326	338,692	179,600	102,032
30年	314,290	335,816	146,100	91,102

資料:商工観光課

VI 土木・建設

1 道路

平成30.4.1 現在

区 分	実延長(m)	内訳(車道)		舗装延長(m)	舗装率(%)
		5.5m未満	5.5m以上		
総 数	519,257	267,015	252,242	507,005	97.6
市 道	419,372	252,273	167,099	407,341	97.1
県 道	93,214	14,742	78,472	92,993	99.8
国 道	6,671	0	6,671	6,671	100.0

資料:建設課

2 橋梁

平成30.4.1 現在

区 分	市 道		県 道		国 道		総 数	
	数	総延長	数	総延長	数	総延長	数	総延長
総 数	338	3,575	167	4,083	11	1,424	516	9,082
木 橋	0	0	0	0	0	0	0	0
永久橋	338	3,575	167	4,083	11	1,424	516	9,082

資料:建設課

3 都市計画用途地域別面積

平成30.3.31現在(単位:ha)

種 類	第1種 中高層 住居専用 地域	第2種 中高層 住居専用 地域	第1種 住居地域	第2種 住居地域	準住居 地域	近隣商業 地域	商業地域	準工業 地域	工業地域	工業専用 地域	総計
面 積	81	7	196	16	10	53	21	43	112	84	623

資料:都市政策課

4 公園の現況

平成30. 3. 31現在

名 称	所 在 地	都市計画 面積	供用面積	供用開始 年月日
天神新児童公園	天神新地内	0.29 ha	0.29 ha	昭50. 3. 31
堀切児童公園	堀切地内	0.10	0.10	昭50. 3. 31
生地公園	生地吉田及び生地芦崎地内	1.20	1.20	昭54. 3. 31
宮野運動公園	宮野、吉城寺及び栗寺地内	22.80	24.66	昭36. 3. 31
黒部市総合公園	堀切及び生地経新地内	16.50	13.83	平 3. 3. 30
黒部川公園	沓掛字道上割及び荻生地内	10.10	12.26	昭55. 7. 1
宮野墓地公園	宮野及び栗寺地内	11.60	8.10	昭59. 11. 1
はまなす公園	岡地内	—	0.40	昭59. 3. 31
牧野児童公園	牧野地内	—	0.75	平 2. 4. 1
新黒部グリーン タウン児童公園	若栗地内	—	0.21	平 3. 3. 30
北堀切児童公園	堀切地内	—	0.11	平 3. 3. 30
沓掛児童公園	沓掛地内	—	0.11	平 3. 3. 30
大越児童公園	若栗大越地内	—	0.07	平 3. 3. 30
立野児童公園	立野地内	—	0.19	平 3. 3. 30
ふれあい湧水公園	大開及び荒俣地内	—	0.27	平 4. 3. 31
舌山街区公園	若栗地内	—	0.06	平 6. 3. 31
グリーンパークおおしま	石田地内	—	5.64	平 4. 3. 31
アクアパーク	堀切地内	—	2.09	平11. 3. 31
宇奈月公園	宇奈月温泉地内	0.54	0.54	昭51. 10. 15
東山公園	宇奈月町下立地内	0.18	0.18	昭53. 3. 31
愛本公園	宇奈月町愛本新地内	0.17	0.17	昭54. 3. 31
栃屋公園	宇奈月町栃屋地内	0.18	0.18	昭55. 5. 1
想影公園	宇奈月町舟見明日音澤地内	2.10	1.65	昭51. 4. 1

名 称	所 在 地	都市計画 面積	供用面積	供用開始 年月日
中ノ口緑地公園	宇奈月町中ノ口地先	15.30	17.18	昭60.10.13
うちやま公園	宇奈月町内山字川原地先	—	4.81	平18. 2. 6
石田近隣公園	岡地内	1.30	1.30	平19.10. 1
宇奈月谷親水公園	宇奈月温泉字大原地先 宇奈月谷河川敷	—	0.57	平17. 3. 25
東山水辺公園	宇奈月町浦山下立地先	—	2.19	平22. 4. 1
音沢地区公園	宇奈月町音澤字栗落31番1他	—	0.68	平元. 3. 25
音沢親水公園	宇奈月町音澤 字用水下1442番2他	—	2.04	平17.12.26
黒部宇奈月温泉駅東公園	若栗地内	—	0.76	平27. 3. 14
黒部宇奈月温泉駅西公園	荻生地内	—	0.38	平27. 3. 14
植木ポケットパーク	植木地内	—	0.21	平28. 2. 1

資料:街路公園課

5 市営住宅

公営住宅

平成30.3.31現在

名 称	建築年度	戸 数	1戸当たり面積(m ²)	構 造	1戸当たり家賃(円)
長 屋	昭和44年度	12	36.52	簡易平屋	3,600～9,600
〃	44	8	31.47	〃	3,100～8,300
〃	45	4	36.52	〃	3,800～10,100
〃	45	16	34	〃	3,500～9,400
中 新	53	32	65.29	耐火4階	14,700～32,200
〃	55	32	65.29	〃	15,200～33,300
堀 切	57	24	68.59	〃	16,300～35,700
〃	58	24	70.81	〃	16,700～37,300
〃	59	32	70.81	〃	17,000～37,800
大 原	39	24	36.37	〃	5,100～13,600
浦 山	62	18	70.81	耐火3階	17,100～45,500
〃	63	18	74.81	〃	19,000～49,800
〃	平成元年度	12	74.82	〃	19,300～51,200
ハイムけいや	6	6	77.83	〃	16,900～44,800
〃	6	1	69.05	耐火平屋	17,100～45,500
ハイムけいやⅡ	14	3	80.03	耐火2階	21,000～55,600
〃	14	2	77.01	〃	22,100～58,600

資料:都市政策課

特定公共賃貸住宅

平成30.3.31現在

名 称	建築年度	戸 数	1戸当たり面積(㎡)	構 造	1戸当たり家賃(円)
生 地	平成10年度	16	75.45	耐火4階	58,000～62,000
〃	10	8	83.81	〃	62,000～66,000
ハイムけいや	6	12	83.39～83.60	耐火3階	50,000～54,000
ハイムけいやⅡ	14	6	60.71	耐火2階	45,000～49,000
〃	14	2	77.31	〃	54,000～58,000
〃	14	2	82.18	〃	56,000～60,000

単独住宅

平成30.3.31現在

名 称	建築年度	戸 数	1戸当たり面積(㎡)	構 造	1戸当たり家賃(円)
内 山	平成3年度	23	71.50	プレキャスト4階	10,000～30,000

資料:都市政策課

6 家屋数及び評価額

平成30. 1. 1現在

木 造 家 屋				非 木 造 家 屋				
種 別	棟数	総床面積 (㎡)	評価額 (千円)	種 別	棟数	総床面積 (㎡)	評価額 (千円)	
専 用 住 宅	16,409	2,222,134	38,848,822	事務所・店舗・百貨店	鉄骨鉄筋コンクリート	44	28,695	1,795,516
共同住宅・寄宿舎	245	72,637	2,433,838		鉄筋コンクリート	123	66,212	4,589,052
併 用 住 宅	623	92,369	967,375		鉄 骨	444	207,350	9,447,254
附 属 家	6,259	358,992	1,593,576		軽 量 鉄 骨	75	7,695	213,860
旅館・料亭・ホテル	46	10,373	97,852		コンクリートブロック	42	2,137	23,480
事務所・銀行・店舗	282	28,713	610,127		計	728	312,089	16,069,162
病 院	21	3,194	70,891		住宅・アパート	鉄骨鉄筋コンクリート	40	10,757
工 場 ・ 倉 庫	305	35,877	182,243	鉄筋コンクリート		408	123,388	5,866,777
土 蔵	429	16,868	25,017	鉄 骨		637	121,446	3,775,157
計	24,619	2,841,157	44,829,741	軽 量 鉄 骨		296	43,508	1,160,525
				コンクリートブロック		372	11,710	133,041
				計	1,753	310,809	11,282,080	
				その他	鉄骨鉄筋コンクリート	61	260,696	5,184,557
					鉄筋コンクリート	229	136,926	4,285,888
					鉄 骨	3,325	1,489,961	31,328,973
					軽 量 鉄 骨	1,150	57,087	463,934
					コンクリートブロック	473	17,411	140,466
				計	5,238	1,962,081	41,403,818	
				計	鉄骨鉄筋コンクリート	145	300,148	7,326,653
					鉄筋コンクリート	760	326,526	14,741,717
					鉄 骨	4,406	1,818,757	44,551,384
					軽 量 鉄 骨	1,521	108,290	1,838,319
					コンクリートブロック	887	31,258	296,987
				計	7,719	2,584,979	68,755,060	

資料: 税務課

VII 社会保障

1 地区別民生児童委員数

(1)地区別民生委員児童委員数 平成30.4.1現在

区 分	委員総数 (人)	男女別		職業別	
		男	女	地区 担当	主任児 童委員
総 数	113	41	72	98	15
生 地	13	4	9	11	2
石 田	14	3	11	12	2
田 家	7	3	4	6	1
村 椿	7	3	4	6	1
大布施	12	8	4	11	1
三日市	15	1	14	13	2
前 沢	5	4	1	4	1
荻 生	7	2	5	6	1
若 栗	5	3	2	4	1
東布施	6	3	3	5	1
宇奈月	2	0	2	2	
内 山	2	0	2	2	
音 澤	1	1	0	1	
愛 本	5	1	4	5	
下 立	5	3	2	4	1
浦 山	7	2	5	6	1

資料:福祉課

(2)相談・支援件数、活動日数 平成29年度

区 分	統計
分 野 別 総 計 (件)	2,841
高 齢 者 に 関 す る こ と	1,737
障 害 者 に 関 す る こ と	115
子 供 に 関 す る こ と	568
そ の 他	421
内 容 別 総 計 (件)	2,841
在 宅 福 祉	189
介 護 保 険	66
健 康 ・ 保 健 医 療	37
子 育 て ・ 母 子 保 健	44
こ だ も の 地 域 生 活	412
子 供 の 教 育 ・ 学 校 生 活	104
生 活 費	35
年 金 ・ 保 険	3
仕 事	4
家 族 関 係	35
住 居	19
生 活 環 境	141
日 常 的 な 支 援	990
そ の 他	762
活 動 日 数 (日)	14,604

資料:福祉課

2 地区別生活保護世帯数及び被保護人員

平成30.3.31現在

区 分	被保護世帯数	被保護人員数	総人口に対する被保護 人員の割合(千分比)
総 数	67	86	2.07
生 地	16	20	5.14
石 田	10	12	2.02
田 家	2	3	0.97
村 椿	8	8	2.84
大布施	4	10	1.61
三日市	11	14	2.63
前 沢	2	2	0.84
荻 生	2	3	0.90
若 栗	0	0	0.00
東布施	0	0	0.00
宇奈月	5	6	14.18
内 山	3	3	6.55
音 沢	2	2	9.76
愛 本	0	0	0.00
下 立	1	2	1.88
浦 山	1	1	0.43

資料:福祉課

3 年次別保護の種類別人員及び被保護世帯・人員の推移 ※1

平成30.3.31現在

区分	被保護実数		被保護人員 (月平均)						
	世帯	人員	総数	生活扶助	教育扶助	住宅扶助	介護扶助	医療扶助	その他
平成13年度	36	38	87	31	-	19	3	32	2
14	44	48	105	39	-	22	5	39	-
15	46	51	111	42	-	21	9	39	-
16	45	49	107	38	2	20	8	38	1
17	58	69	132	33	2	19	9	69	
18	58	65	149	42	2	28	11	65	1
19	60	66	143	46	2	27	12	56	0
20	54	61	134	44	1	23	12	53	1
21	58	70	138	47	3	25	10	52	1
22	76	93	181	66	5	34	10	65	1
23	68	85	212	77	8	40	11	76	0
24	73	90	211	77	7	41	12	72	2
25	64	81	208	76	6	42	12	69	3
26	64	81	182	63	5	36	11	64	3
27	61	70	171	56	4	37	11	62	1
28	65	85	213	72	5	52	12	65	7
29	65	85	202	72	4	45	11	65	5

資料:福祉課

4 生活保護費の推移 ※1

各年度(単位:円)

区分	生活扶助	教育扶助	住宅扶助	介護扶助	医療扶助	施設事務費	その他	合計
13	17,309,770	0	3,642,347	726,938	61,732,007	7,602,592	249,718	91,263,372
14	18,829,432	0	3,714,525	217,383	55,035,577	9,122,935	0	86,919,852
15	23,302,425	0	4,410,132	630,062	64,305,683	10,518,504	0	103,166,806
16	18,719,843	23,075	4,154,952	1,095,019	52,477,560	8,780,771	14,700	85,265,920
17	17,543,494	414,017	3,991,340	962,427	48,249,775	8,496,632	69,250	79,726,935
18	26,709,340	497,257	5,108,132	1,227,029	99,538,363	11,720,882	357,630	145,158,633
19	24,938,094	166,745	4,596,424	1,494,068	81,017,478	12,813,852	0	125,026,661
20	21,962,788	184,336	3,529,846	1,672,833	73,995,698	14,552,829	175,407	116,073,737
21	27,463,917	446,910	3,953,659	1,013,859	66,881,520	16,406,864	389,205	116,555,934
22	36,019,870	801,382	6,296,784	892,100	73,833,591	18,789,586	181,015	136,814,328
23	41,590,763	1,375,494	6,442,590	873,471	87,890,033	25,157,703	79,015	163,409,069
24	39,125,845	1,174,835	6,939,528	957,626	61,325,043	26,748,649	676,803	136,948,329
25	37,288,432	1,009,206	6,992,933	1,341,789	67,865,197	26,247,798	972,562	141,717,917
26	34,393,419	733,090	6,087,798	1,374,861	49,591,957	24,817,280	877,915	117,876,320
27	30,951,259	671,952	6,289,678	1,026,538	67,986,223	24,570,477	344,627	131,840,754
28	34,244,002	847,551	6,644,400	998,824	44,195,875	22,436,282	1,092,331	110,459,265
29	34,159,605	822,899	6,811,955	1,071,117	40,327,719	22,986,195	829,979	107,009,469

資料:福祉課

※1 平成17年度までの数値は旧黒部市のデータ
(平成17年度までの旧宇奈月町のデータは県の管理のため、データ不存在)

5 社会福祉施設

保 育 所

平成30. 4. 1現在

名 称	経営主体	所在地	設立月日	職員数	定 数	児童数
総 数	12			314	1,250	1,129
村 椿	黒部市	吉田253	昭42.4. 1	21	80	77
三 島	〃	三日市1151	昭29.1.28	32	125	119
前 沢	〃	前沢65-4	昭44.4. 1	19	60	57
荻 生	〃	荻生2718	昭43.4. 1	24	100	93
若 栗	〃	若栗1320-1	昭41.4. 1	21	80	71
東 布 施	〃	阿弥陀堂529	昭39.5. 1	12	35	20
下 立	〃	宇奈月町下立827	昭41.4.1	14	50	27
黒部愛児保育園	社会福祉法人	三日市295-6	昭50.4. 1	31	90	83
三 日 市	〃	三日市2454-3	平18.4.1	38	170	157
田 家	〃	田家新545	平19.4.1	37	140	124
大 布 施	〃	金屋68	平20.4.1	40	210	205
うらやま保育園	〃	宇奈月町浦山1254	平26.4.1	25	110	96

資料:こども支援課

こども園(幼保一元化施設)

平成30. 4. 1現在

名 称	経営主体	所在地	設立月日	職員数	定 数	児童数
生 地 こども園	黒部市	生地中区242	平20.4.1	22	150(30)	97(5)
石 田 こども園	〃	石田6510	平20.4.1	24	155(30)	134(16)

資料:こども支援課

※()の人数は、うち幼稚園時間

福 祉 施 設

平成30. 4. 1現在

名 称	経営主体	所在地	利用定員(人)
黒部市福祉センター	社福法人	金屋464-1	310
黒部市宇奈月老人福祉センター	〃	宇奈月町浦山2111	150
(ケアハウス)			
ケアハウス黒部笑福学園	社福法人	荒俣997	50
(有料老人ホーム)			
有料老人ホームさんが	有限会社	三日市3866	9
しんせい三日市	〃	三日市3872-1	18
(特別養護老人ホーム)			
特別養護老人ホーム 越之湖	社福法人	堀切1002	50
特別養護老人ホーム 越野荘	〃	若栗2111	60
特別養護老人ホーム おらほうす宇奈月	〃	宇奈月町下立37	55
(小規模特別養護老人ホーム)			
地域密着型特別養護老人ホーム 越路さくら	社福法人	荻生7120-2	29
地域密着型特別養護老人ホーム 越野荘	〃	若栗2111	20
(介護老人保健施設)			
黒部市介護老人保健施設カリエール	黒部市	牧野693	80
(介護療養型医療施設)			
池田リハビリテーション病院 介護療養型医療施設	医療法人	荻生821	29
黒部温泉病院	〃	窪野929	80
(生活ショートステイ)			
越之湖短期入所生活介護事業所	社福法人	堀切1002	20
地域密着型特別養護老人ホーム 越路さくら	〃	荻生7120-2	(空床利用)
特別養護老人ホーム 越野荘 短期入所生活介護事業所	〃	若栗2111	20
特別養護老人ホーム おらほうす宇奈月	〃	宇奈月町下立37	5
(医療型ショートステイ)			
池田リハビリテーション病院 短期入所療養介護事業所	医療法人	荻生821	(空床利用)
医療法人社団平成会桜井病院	〃	荻生6675-5	〃
黒部市介護老人保健施設カリエール	黒部市	牧野693	〃

名 称	経営主体	所在地	利用定員(人)
(デイサービス)			
池田リハビリテーション病院 通所介護事業所 さくら	医療法人	荻生821	25
(健康増進プラザ)デイサービスリハトレ中新	株式会社	中新31-3	35
越之湖デイサービスセンター	社福法人	堀切1002	35
越野荘デイサービスセンター	〃	若栗2111	30
デイサービス隠居くらぶ	有限会社	田家新765-2	30
デイサービスさくらい	〃	堀高24-1	25
デイサービスセンター つばき苑	社福法人	荒俣4378	30
ニチイケアセンター黒部	株式会社	荻生2897-1	28
三日市デイサービス まちなか	有限会社	三日市3872-1	28
やわらぎデイサービスセンター	黒部市	牧野693	35
黒部温泉デイサービスセンター	医療法人	窪野929	25
宇奈月デイサービスセンター	社福法人	宇奈月町下立37	30
(デイケア)			
池田リハビリテーション病院 通所リハビリテーション事業所	医療法人	荻生821	40
医療法人社団平成会桜井病院 通所リハビリテーション ほほえみ	〃	荻生6675-5	20
黒部市介護老人保健施設カリエール	黒部市	牧野693	20
むらおかクリニック デイケアてまりの丘	医療法人	生地神区370	36
(小規模デイサービス)			
デイサービス しばんばの里	株式会社	生地芦区34	13
富山型デイサービス しばんばの里「こもれび」	〃	生地芦区34	18
富山型デイサービスまごの手	NPO法人	犬山500-1	18
富山型デイサービスさずな	〃	三日市2840-1	18
特定非営利活動法人あいの風	〃	宇奈月町栃屋151-4	11
機能訓練特化富山型デイサービスリハットネス	株式会社	中新18	15
(認知症対応型デイサービス)			
池田リハビリテーション病院 認知症対応型通所介護事業所 わかば	医療法人	荻生821	12
越路さくら認知症対応型デイサービスセンター	社福法人	荻生7120-2	12
けんせいきょう輝くろべ	協同組合	牧野750-1	12
有限会社 さくらい ホームさくらい通所介護	有限会社	堀高27-1	3
ニチイケアセンター黒部	株式会社	荻生2897-1	3
(小規模多機能型居宅介護)			
けんせいきょう輝くろべ	協同組合	牧野750-1	25
小規模多機能ホームかたかご	社福法人	宇奈月町下立50-1	25
(認知症高齢者グループホーム)			
グループホーム荻生金さん銀さん	NPO法人	荻生2673-2	9
グループホーム木こち	〃	立野129-1	9
有限会社さくらい ホームさくらい	有限会社	堀高27-1	18
グループホームしばんばの里	株式会社	生地芦区34	18
グループホーム黒部	〃	吉田460-1	18
ニチイケアセンター黒部	〃	荻生2897-1	18
黒部市宇奈月グループホーム「いわうちわの里」	社福法人	宇奈月町下立37	9
グループホームくぬぎの里	〃	宇奈月町下立50-1	9
(障害福祉サービス)			
くろべ工房	社福法人	吉田745-3	40
せせらぎハウス黒部	〃	岡208	20
シェアフィールドひまわり	〃	金屋464-1	20
あいもと里山工房	〃	宇奈月町愛本新1052	20
多機能型事業事業所にいかわ	NPO法人	新牧野101サンビル2階	20
(障がい者グループホーム)			
石田の家	社福法人	石田963-2	7
グループホームひかり	〃	若栗1929	9
(放課後等デイサービス)			
すてっぷサポートわんぱく工房	社福法人	北新215-7	20

資料:福祉課

児童福祉施設

平成29. 4. 1現在

名 称	経営主体	所 在 地	設立月日	利用定員
黒部市立中央児童センター	黒部市施設管理公社	金屋464-1	昭和58. 4. 1	100人
黒部市立東部児童センター	黒部市施設管理公社	三日市2581-1	昭和60. 12. 25	100人

資料:こども支援課

6 年齢別保育児数

保育所

平成30. 4. 1現在

区 分	0歳		1歳		2歳		3歳		4歳		5歳		計		合計
	男	女	男	女	男	女	男	女	男	女	男	女	男	女	
村 椿	1	0	2	3	11	11	11	6	5	11	8	8	38	39	77
三 島	4	0	7	8	13	11	13	12	17	7	16	11	70	49	119
前 沢	0	2	5	4	7	3	9	3	6	7	5	6	32	25	57
荻 生	1	1	8	5	2	12	11	13	15	7	5	13	42	51	93
若 栗	0	0	8	5	1	8	11	8	7	6	8	9	35	36	71
東 布 施	1	0	0	2	1	1	1	7	2	2	2	1	7	13	20
下 立	0	0	1	1	2	3	4	3	2	6	0	5	9	18	27
黒部愛児園	4	2	14	12	15	15	15	6	0	0	0	0	48	35	83
三 日 市	2	1	10	11	15	20	16	14	16	17	14	21	73	84	157
田 家	3	4	10	11	8	7	16	16	14	8	16	11	67	57	124
大 布 施	2	0	11	10	22	14	26	17	27	18	31	27	119	86	205
うらやま園	0	1	7	13	5	6	12	11	10	10	13	8	47	49	96
合 計	18	11	83	85	102	111	145	116	121	99	118	120	587	542	1,129

資料:こども支援課

幼保一元化施設

平成30. 4. 1現在

区 分	0歳		1歳		2歳		3歳		4歳		5歳		計		合計
	男	女	男	女	男	女	男	女	男	女	男	女	男	女	
生地こども園	0	2	8	9	5	5	8	13	13	11	14	9	48	49	97
幼稚園 時間児童 保育所							1	2	0	0	1	1	2	3	5
保育所 時間児童	0	2	8	9	5	5	7	11	13	11	13	8	46	46	92
石田こども園	3	2	11	11	8	5	12	18	22	11	16	15	72	62	134
幼稚園 時間児童 保育所							0	4	7	0	3	2	10	6	16
保育所 時間児童	3	2	11	11	8	5	12	14	15	11	13	13	62	56	118
合 計	3	4	19	20	13	10	20	31	35	22	30	24	120	111	231

資料:こども支援課

7 要援護老人数

黒 部

各年4.1現在

区 分	65歳以上人口	市認定・措置					要支援・要介護認定者(介護保険)									計
		ひとりぐらし老人(市認定)	ねたきり老人	認知症老人	養護老人ホーム	特別養護老人ホーム	要支援	要支援1	要支援2	要介護1	要介護2	要介護3	要介護4	要介護5		
19	10,542	495	80	326	4	—	—	163	208	411	238	223	156	227	1,626	
20	10,711	512	76	358	3	—	—	147	322	356	273	248	171	240	1,757	
21	10,906	546	98	799	4	—	—	160	313	423	255	229	173	240	1,793	
22	11,087	550	129	874	3	—	—	266	261	403	236	224	220	253	1,863	
23	11,080	543	121	557	2	—	—	327	244	409	221	190	249	277	1,917	
24	11,293	526	121	541	0	—	—	343	241	431	226	175	260	273	1,949	
25	11,737	535	149	629	1	—	—	348	250	433	209	193	290	276	1,999	
26	12,063	—	150	632	1	—	—	355	234	451	229	213	299	280	2,061	
27	12,296	—	167	627	1	—	—	338	233	470	236	204	272	274	2,027	
28	12,493	—	171	612	1	—	—	371	233	468	231	234	256	258	2,051	
29	12,555	—	141	632	2	—	—	402	261	523	220	213	230	249	2,098	
30	12,736	—	165	760	4	—	—	426	246	546	255	207	259	240	2,179	

資料:福祉課 ※平成26年に市認定一人暮らし高齢者制度を廃止

8 募金の状況

黒部

(単位:円)

年次別	共同募金			日赤募金		
	目標額	募金額	達成率	目標額	募金額	達成率
平成6年度	4,050,000	4,749,435	117.3	4,142,000	5,091,530	122.9
7	4,050,000	4,874,986	120.4	4,163,000	5,427,597	130.4
8	4,110,000	5,135,885	125.0	4,790,000	5,303,870	110.7
9	4,408,000	5,128,033	116.3	4,790,000	6,237,596	130.2
10	4,408,000	5,077,386	115.2	4,876,000	5,915,904	121.3
11	4,416,000	5,083,454	115.1	4,929,000	6,581,000	133.5
12	4,325,910	4,290,173	99.2	4,974,000	6,146,952	123.6
13	4,469,000	4,980,490	111.4	5,029,000	6,731,240	133.8
14	4,469,000	5,191,537	116.2	5,112,000	5,643,350	110.4
15	4,515,000	4,529,835	100.3	5,116,000	5,436,045	106.3
16	4,518,000	4,520,000	100.0	5,126,000	5,176,557	101.0
17	4,536,000	4,966,241	109.5	5,853,000	5,228,298	89.3
18	5,343,000	5,951,495	111.4	6,184,782	6,569,891	106.2
19	5,080,310	5,806,483	114.3	6,213,000	6,230,425	100.3
20	5,067,190	6,146,253	121.3	6,240,000	6,565,015	105.2
21	6,300,000	6,580,058	104.4	6,274,000	7,037,155	112.2
22	6,521,000	6,755,307	103.6	6,342,000	6,422,650	101.3
23	6,821,000	6,925,724	101.5	6,324,000	5,553,832	87.8
24	7,091,000	7,146,694	100.8	6,314,000	5,532,225	87.6
25	7,360,000	7,289,797	99.0	6,317,000	6,045,039	95.7
26	7,538,000	7,307,157	96.9	6,349,000	4,827,602	76.0
27	7,600,000	7,354,765	96.8	6,371,000	5,547,083	87.1
28	7,368,000	7,383,223	100.2	6,402,000	4,941,775	77.2
29	7,438,000	7,137,065	96.0	6,409,000	5,680,013	88.6

資料:福祉課

※平成18年以降は新黒部市(旧黒部・旧宇奈月の合算)データ値を掲載

※H17日赤募金は旧黒部市・旧宇奈月分を含む。

宇奈月

(単位:円)

年次別	共同募金		
	目標額	募金額	達成率
平成4年度	790,000	835,749	105.8
5	790,000	871,088	110.3
6	790,000	871,880	110.4
7	790,000	873,507	110.6
8	790,000	876,463	110.9
9	816,000	878,974	107.7
10	813,000	961,303	118.2
11	813,000	889,022	109.4
12	813,000	891,630	109.7
13	813,000	925,560	113.8
14	854,000	940,671	110.1
15	854,000	895,352	104.8
16	739,000	861,624	116.6
17	714,000	805,235	112.8

資料:福祉課

※平成18年以降は黒部の表で掲載

9 身体障害者手帳交付状況

平成30. 4. 1現在

区 分	総 数	視覚障害	聴覚平衡 機能障害	音声言語 機能障害	肢体不自由	内部障害
総 数	1,627	93	230	17	856	431
18歳未満	25	1	4	0	14	6
18歳以上	1,602	92	226	17	842	425

資料:福祉課

10 身体障害者・児の補装具交付及び修理状況

平成29年度

区 分	補装具交付		補装具修理	
	件数	公費負担額(円)	件数	公費負担額(円)
総 数	35	6,722,907	27	1,129,601
盲 人 安 全 杖	1	2,880	0	0
義 肢	3	2,498,959	1	43,282
装 具	4	425,515	0	0
義 眼	1	56,592	0	0
補 聴 器	14	1,201,050	13	325,577
車 い す	6	1,072,426	4	165,427
電 動 車 い す	0	0	2	190,771
歩 行 器	0	0	0	0
歩 行 補 助 杖	0	0	0	0
起 立 保 持 具	0	0	0	0
座 位 保 持 具 装 置	2	1,166,410	7	404,544
座 位 保 持 い す	0	0	0	0
眼 鏡	3	72,815	0	0
重度障害者用意思伝達装置	1	226,260	0	0

資料:福祉課

11 産業別求人及び充足数（パートを含む）

区 分	求 人 数			充 足 数		
	平成27年度	平成28年度	平成29年度	平成27年度	平成28年度	平成29年度
総 計	12,818	10,683	12,305	1,918	1,901	1,796
農 林 漁 業	122	117	172	37	42	43
鉱 業	18	23	47	2	9	8
建 設 業	1,065	764	1,011	96	81	91
製 造 業	3,008	2,932	3,163	652	638	607
電気・ガス・熱供給・水道業	0	0	0	0	0	0
情 報 通 信 業	53	41	32	3	3	1
運 輸 業、郵 便 業	719	620	810	101	81	108
卸 売 業、小 売 業	1,993	1,401	1,463	240	158	167
金 融 業、保 険 業	53	25	25	1	4	6
不 動 産 業、物 品 賃 貸 業	47	34	40	8	12	17
学 術 研 究、専 門・技 術 サ ー ビ ス 業	112	66	78	22	22	12
宿 泊 業、飲 食 サ ー ビ ス 業	1,146	958	1,117	93	96	96
生 活 関 連 サ ー ビ ス 業、娯 楽 業	775	594	770	66	65	63
教 育・学 習 支 援 事 業	82	61	49	15	20	20
医 療 ・ 福 祉	1,931	1,716	2,128	310	382	366
複 合 サ ー ビ ス 事 業	105	82	74	14	22	13
サ ー ビ ス 業	1,295	1,003	1,080	170	160	117
公 務 ・ そ の 他	294	246	246	88	106	61

資料：魚津公共職業安定所（扱い分：朝日・入善・宇奈月・黒部・魚津）

12 一般職業紹介状況（パートを含む）

区 分	新規求職者			新規求人数	就職者数		
	計	男	女		計	男	女
平成20年度	8,229	4,139	4,090	8,277	2,848	1,236	1,612
平成21年度	8,054	4,034	4,020	7,251	3,154	1,365	1,789
平成22年度	7,552	3,774	3,778	8,683	3,064	1,381	1,683
平成23年度	7,067	3,353	3,714	10,501	3,094	1,288	1,806
平成24年度	6,881	3,376	3,505	12,156	3,091	1,345	1,746
平成25年度	6,347	2,979	3,368	14,331	2,785	1,190	1,595
平成26年度	6,223	2,985	3,238	14,660	2,664	1,139	1,525
平成27年度	5,449	2,643	2,806	12,818	2,260	1,002	1,258
平成28年度	5,295	2,449	2,846	12,818	2,357	953	1,404
平成29年度	4,871	2,305	2,566	12,305	2,250	978	1,272
4月	503	230	273	987	205	81	124
5月	390	165	225	940	205	89	116
6月	378	175	203	979	195	90	105
7月	357	160	197	1,091	161	65	96
8月	364	173	191	989	174	87	87
9月	418	172	246	1,099	206	100	106
10月	374	170	204	1,126	191	82	109
11月	337	158	179	996	172	82	90
12月	422	245	177	1,003	151	77	74
1月	521	298	223	1,127	162	60	102
2月	398	161	237	925	182	72	110
3月	409	198	211	1,043	246	93	153

資料：魚津公共職業安定所（扱い分：朝日・入善・宇奈月・黒部・魚津）

13 雇用保険一般求職者給付取扱状況（基本手当基本分）

区分	受給資格決定件数			支給額 (千円)
	総数	男	女	
平成18年度	1,894	795	1,099	924,495
平成19年度	2,061	944	1,117	811,774
平成20年度	2,482	1,260	1,222	1,039,431
平成21年度	2,437	1,176	1,261	1,510,994
平成22年度	1,818	842	976	873,948
平成23年度	1,783	777	1,006	716,845
平成24年度	1,850	850	1,000	862,587
平成25年度	1,524	631	893	620,863
平成26年度	1,622	720	902	637,862
平成27年度	1,387	589	798	529,783
平成28年度	1,282	520	762	495,127
平成29年度	1,258	505	753	491,553
4月	220	91	129	28,156
5月	135	53	82	46,151
6月	93	36	57	43,540
7月	101	42	59	39,941
8月	87	29	58	49,379
9月	128	40	88	43,065
10月	111	44	67	41,090
11月	63	26	37	45,227
12月	64	33	31	34,266
1月	98	50	48	43,352
2月	79	29	50	38,124
3月	79	32	47	39,262

資料：魚津公共職業安定所（扱い分：朝日・入善・宇奈月・黒部・魚津）

14 国民健康保険事業

黒 部

各年度3月31日現在

区 分	加 入 世帯数	被保険者 数	加入率(%)		保険税(円)	
			世帯	人員	1世帯当たり	1人当たり
平成15年度	5,509	10,470	47.06	28.37	156,805	82,509
16	5,713	10,779	48.17	29.10	156,018	82,691
17	7,108	13,161	50.46	30.54	147,120	79,456
18	7,314	13,266	51.19	30.85	137,079	70,811
19	7,384	13,257	51.27	30.85	136,136	75,827
20	5,438	9,032	37.64	21.11	140,307	84,476
21	5,458	9,046	37.67	21.25	178,562	107,737
22	5,445	9,003	37.49	21.26	166,799	100,880
23	5,436	8,888	37.23	21.05	164,425	100,564
24	5,384	8,791	36.25	20.73	160,663	98,397
25	5,291	8,561	35.38	20.30	160,654	99,290
26	5,254	8,474	34.94	20.20	157,731	97,795
27	5,112	8,152	33.70	19.50	157,052	98,207
28	4,986	7,817	32.55	18.74	153,275	97,765
29	4,877	7,604	31.65	18.33	153,348	98,353

資料:保険年金課 ※平成17年以降は新黒部市(旧黒部・旧宇奈月の合算)データ値を掲載

宇奈月

各年度3月31日現在

区 分	加 入 世帯数	被保険者 数	加入率(%)		保険税(円)	
			世帯	人員	1世帯当たり	1人当たり
平成15年度	1,266	2,237	60.20	35.81	138,886	78,601
16	1,296	2,294	62.10	37.07	138,889	78,466

資料:保険年金課 ※平成17年以降は新黒部市(旧黒部・旧宇奈月の合算)データ値を掲載

15 国民年金加入者状況

黒部

各年度3月31日現在

区 分	第1号被保険者		第1号被保険者 任意(人)	第3号被保険者 (人)	総数(人)
	強 制(人)	加入率(%)			
平成14年度	4,334	93.3	42	2,360	6,736
15	4,303	100.0	50	2,380	6,733
16	4,203	100.0	40	2,342	6,585
17	4,832	100.0	38	2,713	7,583
18	4,569	100.0	40	2,678	7,287
19	4,275	100.0	55	2,645	6,975
20	4,198	100.0	51	2,563	6,812
21	4,287	100.0	40	2,477	6,804
22	4,008	100.0	55	2,422	6,485
23	3,823	100.0	47	2,350	6,220
24	3,697	100.0	48	2,305	6,050
25	3,511	100.0	45	2,261	5,817
26	3,362	100.0	47	2,163	5,572
27	3,266	100.0	43	2,107	5,416
28	3,173	100.0	39	2,012	5,224
29	3,091	100.0	37	1,934	5,062

資料: 保険年金課 ※平成17年度以降は、新黒部市(旧黒部・旧宇奈月の合算)データ値を掲載

宇奈月

各年度3月31日現在

区 分	第1号被保険者		第1号被保険者 任意(人)	第3号被保険者 (人)	総数(人)
	強 制(人)	加入率(%)			
平成14年度	725	100.0	5	364	1,094
15	715	100.0	5	354	1,074
16	708	100.0	7	349	1,064

資料: 保険年金課 ※平成17年度以降のデータは黒部の表で掲載

16 拠出年金の給付状況

黒 部

(単位:千円)

年 度	総 数		老齢年金		老齢基礎年金		障害年金	
	件数	金 額	件数	金 額	件数	金 額	件数	金 額
平成15年度	7,351	4,613,099	2,233	848,612	4,949	3,633,190	46	40,847
16	7,599	4,820,190	2,117	800,321	5,307	3,885,822	41	40,847
17	9,507	6,128,090	2,401	913,250	6,870	5,032,636	64	55,813
18	9,811	6,413,067	2,199	830,493	7,396	5,411,517	55	47,922
19	10,108	6,688,651	2,040	769,156	7,849	5,749,635	51	44,753
20	10,376	6,955,348	1,882	708,675	8,278	6,080,825	45	39,605
21	10,594	7,182,604	1,713	645,784	8,839	6,499,790	42	37,030
22	10,706	7,351,671	1,527	573,996	8,968	6,611,819	42	36,832
23	10,961	7,579,421	1,351	505,851	9,401	6,909,653	40	34,711
24	11,421	7,959,899	1,201	445,634	10,011	7,352,530	35	30,477
25	11,772	8,289,232	1,045	389,046	10,535	7,747,920	31	27,133
26	12,055	8,423,651	905	331,857	10,962	7,946,293	24	20,672
27	12,264	8,720,493	760	280,968	11,318	8,288,463	25	21,843
28	12,356	8,832,502	642	234,974	11,522	8,449,078	23	20,283
29	12,588	9,024,939	552	200,477	11,862	8,683,210	22	19,288

年 度	障害基礎年金		寡婦年金		母子年金		遺児年金	
	件数	金 額	件数	金 額	件数	金 額	件数	金 額
平成15年度	87	75,329	16	7,390	0	0	0	0
16	94	81,050	17	7,853	0	0	0	0
17	125	106,871	22	10,169	0	0	0	0
18	125	106,122	20	9,019	0	0	0	0
19	128	108,498	18	8,268	0	0	0	0
20	129	109,033	19	8,758	0	0	0	0
21	127	108,498	20	9,100	0	0	0	0
22	130	110,646	17	7,810	0	0	0	0
23	130	110,367	18	8,400	0	0	0	0
24	131	110,788	17	7,865	0	0	0	0
25	129	109,045	13	5,902	0	0	0	0
26	134	111,148	11	4,969	0	0	0	0
27	138	115,211	10	4,649	0	0	0	0
28	138	115,017	8	3,776	0	0	0	0
29	134	111,841	5	2,364	0	0	0	0

資料:保険年金課

黒 部 (つづき)

(単位:千円)

年 度	遺族基礎年金		死亡一時金		特別一時金	
	件数	金 額	件数	金 額	件数	金 額
平成15年度	4	5,022	15	2,235	1	474
16	5	5,801	18	2,995	0	0
17	5	5,801	19	3,165	1	385
18	5	5,784	7	1,082	4	1,128
19	5	6,088	14	1,839	3	414
20	5	6,088	12	1,783	6	581
21	6	7,335	10	1,612	2	83
22	7	8,659	14	1,881	1	28
23	7	8,397	13	1,818	1	325
24	8	9,611	18	2,994	0	0
25	7	8,371	12	1,815	0	0
26	6	6,935	13	1,777	0	0
27	7	8,230	6	1,129	0	0
28	6	7,000	17	2,374	0	0
29	6	6,919	7	840	0	0

宇奈月

(単位:千円)

年 度	総 数		老齢年金		老齢基礎年金		障害年金	
	件数	金 額	件数	金 額	件数	金 額	件数	金 額
平成15年度	1,631	1,027,289	496	195,974	1,076	784,417	27	23,313
16	1,651	1,052,163	462	181,035	1,134	826,124	26	22,246

年 度	障害基礎年金		寡婦年金		母子年金		遺児年金	
	件数	金 額	件数	金 額	件数	金 額	件数	金 額
平成15年度	25	21,849	2	927	0	0	0	0
16	25	21,541	2	927	0	0	0	0

年 度	遺族基礎年金		死亡一時金		特別一時金	
	件数	金 額	件数	金 額	件数	金 額
平成15年度	0	0	5	809	0	0
16	0	0	2	290	0	0

資料:保険年金課 ※平成17年度以降のデータは、黒部の表で掲載

17 福祉年金の給付状況

黒部

各年度3月31日現在 (単位:千円)

区分 年次	総数		老齢福祉年金		障害基礎年金		遺族基礎年金	
	件数	金額	件数	金額	件数	金額	件数	金額
平成16年度	291	248,943	26	10,585	265	238,358	—	—
17	327	280,741	23	9,363	304	271,378	—	—
18	320	277,635	15	6,087	305	271,548	—	—
19	308	269,032	9	3,652	299	265,380	—	—
20	303	265,637	6	2,435	297	263,202	—	—
21	302	264,627	4	1,623	298	263,004	—	—
22	291	253,697	3	0	288	253,697	—	—
23	289	253,137	2	0	287	253,137	—	—
24	288	253,784	1	0	287	253,784	—	—
25	293	256,770	1	0	292	256,770	—	—
26	298	256,844	0	0	298	256,844	—	—
27	304	263,498	0	0	304	263,498	—	—
28	314	270,776	0	0	314	270,776	—	—
29	317	273,061	0	0	317	273,061	—	—

資料:保険年金課 ※平成17年度以降は、新黒部市(旧黒部・旧宇奈月の合算)データ値を掲載

宇奈月

各年度3月31日現在 (単位:千円)

区分 年次	総数		老齢福祉年金		障害基礎年金		遺族基礎年金	
	件数	金額	件数	金額	件数	金額	件数	金額
平成16年度	58	50,698	5	2,036	53	48,662	—	—

資料:保険年金課 ※平成17年度以降のデータは、黒部の表で掲載

18 火葬場使用状況 (件数)

黒部

年次別	総数	大人	小人	死産	身体の一部等
平成16年度	336	296	4	10	26
17	389	362	0	8	19
18	471	430	5	9	27
19	431	413	1	3	14
20	471	445	1	11	14
21	452	411	2	6	33
22	483	475	1	3	4
23	482	468	0	3	11
24	487	465	2	10	10
25	502	486	2	6	8
26	546	530	1	6	9
27	561	497	0	4	60
28	549	521	0	6	22
29	462	457	1	4	0

資料:市民環境課 ※平成18年度以降は、新黒部市(旧黒部・旧宇奈月の合算)データを掲載

宇奈月

年次別	総数	大人	小人	死産	身体の一部等
平成16年度	74	72	0	2	0
17	94	94	0	0	0

資料:市民環境課 ※平成18年度以降のデータは、黒部の表で掲載

19 療養給付

黒部

各年度3月31日現在

年次別	件数	費用額 (千円)	保険者 負担 (千円)	被保険者 一部負担 (千円)	他法負担 (千円)	1人当たり 費用額 (円)	1件当たり		受診率
							日数 療養の給付分	費用額(円)	(%)
平成15年度	77,246	1,800,067	1,289,554	453,030	57,483	272,184	1.9	23,303	1,168.02
16	84,932	1,945,752	1,411,012	476,639	58,102	277,845	1.9	22,910	1,212.79
17	110,032	2,587,134	1,897,469	621,628	68,037	301,636	2.1	24,924	1,210.23
18	121,794	2,735,231	2,031,943	635,254	68,034	306,091	1.8	22,458	1,420.01
19	131,808	2,945,444	2,221,063	652,060	72,320	330,614	1.8	22,346	1,479.49
20	134,033	2,973,138	2,171,335	682,608	119,195	329,178	1.8	22,182	1,483.98
21	136,055	2,904,069	2,111,912	668,283	123,875	321,033	1.7	21,345	1,504.02
22	133,360	2,956,764	2,144,596	676,525	135,644	328,420	1.7	22,171	1,481.28
23	132,078	2,853,083	2,075,207	642,082	135,794	321,004	1.6	21,602	1,486.03
24	132,403	2,939,598	2,139,476	668,938	131,185	334,387	1.5	22,202	1,506.12
25	133,195	2,939,860	2,145,068	675,621	119,171	343,401	1.4	22,072	1,555.83
26	134,267	2,969,223	2,169,333	669,085	130,805	350,392	1.3	22,114	1,584.46
27	134,244	3,108,378	2,270,284	720,615	117,479	381,303	1.3	23,155	1,646.76
28	130,802	3,044,522	2,220,261	723,401	100,860	389,474	1.3	23,276	1,673.30
29	128,455	2,960,649	2,171,114	703,051	86,484	389,354	1.3	23,048	1,689.31

資料:保険年金課 ※平成17年度以降は、新黒部市(旧黒部・旧宇奈月の合算)データ値を掲載

宇奈月

各年度3月31日現在

年次別	件数	費用額 (千円)	保険者 負担 (千円)	被保険者 一部負担 (千円)	他法負担 (千円)	1人当たり 費用額 (円)	1件当たり		受診率
							日数	費用額(円)	(%)
平成14年度	13,117	322,084	232,411	82,598	8,149	279,484	2.3	24,610	1,135.67
15	15,153	380,112	272,134	97,746	10,232	312,849	2.2	25,085	1,247.16
16	16,923	419,441	305,029	102,890	11,521	319,452	2.1	24,785	1,288.88

資料:保険年金課 ※平成17年度以降は、黒部の表で掲載

20 その他の給付

黒部

各年度3月31日現在(単位:千円)

区分	総数		高額療養費		出産育児一時金		葬祭費		育児手当金	
	件数	金額	件数	金額	件数	金額	件数	金額	件数	金額
平成15年度	1,765	157,269	1,512	145,489	24	7,200	229	4,580	-	-
16	1,901	165,817	1,692	157,157	16	4,800	193	3,860	-	-
17	2,475	219,253	2,156	205,593	26	7,800	293	5,860	-	-
18	2,533	220,568	2,205	207,218	23	7,250	305	6,100	-	-
19	2,689	218,150	2,374	203,320	26	9,050	289	5,780	-	-
20	2,986	241,202	2,908	231,702	22	7,820	56	1,680	-	-
21	3,217	234,598	3,118	218,338	36	14,370	63	1,890	-	-
22	3,188	252,734	3,090	239,534	26	11,040	72	2,160	-	-
23	2,990	232,446	2,903	223,635	16	6,681	71	2,130	-	-
24	3,131	231,794	3,044	217,544	30	12,540	57	1,710	-	-
25	3,137	257,416	3,085	245,794	23	9,372	65	1,950	-	-
26	3,512	265,487	3,438	255,857	19	7,980	55	1,650	-	-
27	3,673	306,882	3,601	297,718	18	7,544	54	1,620	-	-
28	3,890	318,106	3,824	309,138	18	7,528	48	1,440	-	-
29	3,826	305,592	3,760	299,712	10	4,200	56	1,680	-	-

資料:保険年金課 ※平成17年度以降は、新黒部市(旧黒部・旧宇奈月の合算)データ値を掲載

宇奈月

各年度3月31日現在(単位:千円)

区分	総数		高額療養費		出産育児一時金		葬祭費		育児手当金	
	件数	金額	件数	金額	件数	金額	件数	金額	件数	金額
平成14年度	397	29,025	339	26,465	5	1,500	53	1,060	-	-
15	380	30,009	333	28,509	2	600	45	900	-	-
16	442	37,091	376	34,091	6	1,800	60	1,200	-	-

資料:保険年金課 ※平成17年度以降は、黒部の表で掲載

21 医療施設

平成30年3月31日現在

医療機関			歯科診療所	病床数				薬局
公立	私立	診療所		病院			診療所	
				総数	公立病院	私立病院		
1	3	26	16	764	414	350	0	22

資料:新川厚生センター

22 医療従事者

平成28年12月末現在

医師	歯科医師	薬剤師	保健師	助産師	看護師	准看護師
118	23	85	37	27	530	124

資料:新川厚生センター

23 結核定期健康診断実施状況

平成29年度

区分	対象数	受診者数		異常なし		要精密検査	
		数	受診率	数	率	数	率
計	12,555	4,150	33.1	4,105	98.9	45	1.1

資料:健康増進課

24 健康診査受診状況(30歳代健康診査)

平成29年度

対象数	受診数	受診率	指導区分別人員					
			異常なし		要指導		要医療	
			実人員	率	実人員	率	実人員	率
1,133	219	19.3	60	27.4	71	32.4	88	40.2

資料:健康増進課

25 国民健康保険特定健康診査・特定保健指導実施状況

各年度法定報告

	特定健康診査					特定保健指導					
	対象者数	診査別受診者数			実施率	動機付け支援			積極的支援		
		集団健診	個別健診	計		対象者数	利用者数	実施率	対象者数	利用者数	実施率
H20	6,453	1,909	1,102	3,011	46.6%	323	79	24.5%	144	14	9.7%
H21	6,592	1,210	1,882	3,092	46.9%	312	65	20.8%	162	16	9.9%
H22	6,554	1,293	1,865	3,158	48.2%	330	65	19.7%	142	13	9.2%
H23	6,638	1,382	1,776	3,158	47.6%	301	35	11.6%	162	10	6.2%
H24	6,545	1,363	1,985	3,348	51.2%	345	39	11.3%	134	7	5.2%
H25	6,529	1,256	1,977	3,233	49.5%	308	38	12.3%	124	8	6.5%
H26	6,512	1,215	1,909	3,124	48.0%	313	33	10.5%	122	10	8.2%
H27	6,432	1,115	2,025	3,140	48.8%	282	31	11.0%	99	12	12.1%
H28	6,131	935	1,809	2,744	44.8%	258	61	23.6%	58	1	1.7%
H29	5,968	947	2,020	2,967	49.7%	292	51	17.5%	67	2	3.0%

資料:保険年金課

26 後期高齢者健康診査実施状況

各年度実績報告

	対象者数	診査別受診者数				受診率
		一般健診	生活機能チェック同時受診	生活機能評価同時受診	計	
H20	5,766	336	1,267	563	2,166	37.57%
H21	5,878	362	1,202	601	2,165	36.83%
H22	6,001	322	1,195	605	2,122	35.36%
H23	6,102	315	1,181	529	2,025	33.19%
H24	6,231	2,084			2,084	33.45%
H25	6,376	2,110			2,110	33.09%
H26	6,418	2,094			2,094	32.63%
H27	6,411	2,121			2,121	33.08%
H28	6,499	2,098			2,098	32.28%
H29	6,651	2,268			2,268	34.10%

資料:保険年金課 ※平成24年度より生活機能チェック、生活機能評価を廃止

27 年齢別結核患者登録者数

平成29年12月末

区分	総数	0～9歳	10～19歳	20～29歳	30～39歳	40～49歳	50～59歳	60歳以上
総数	8	1	—	—	1	—	1	5

資料:新川厚生センター

28 主要死因別死亡数

平成29年

区分	総数	結核	悪性新生物	糖尿病	高血圧性疾患	心疾患	脳血管疾患	肺炎	肝疾患	腎不全	老衰	不慮の事故	自殺	その他
総数	455	0	130	6	2	83	37	28	4	7	32	24	6	96
男	207	0	67	4	0	31	15	19	3	3	10	16	4	35
女	248	0	63	2	2	52	22	9	1	4	22	8	2	61

資料:富山県厚生部医務課

29 予防接種実施状況

平成29年度

定期予防接種	4種混合(シフテリア 百日せき 破傷風 ポリオ)				麻しん・風しん		B型肝炎			
接種区分	1期				2期	1期	2期	第1回	第2回	第3回
	1回	2回	3回	追加						
該当数	291	291	291	293	339	293	324	291	291	291
接種数	295	277	280	310	256	294	299	285	299	308
接種率(%)	101.4	95.2	96.2	105.8	75.5	100.3	92.3	97.9	102.7	105.8

定期予防接種	不活化ポリオワクチン				BCG	日本脳炎				インフルエンザ*	高齢者肺炎球菌
接種区分						1期			2期		
	1回	2回	3回	追加		1回	2回	追加			
該当数	0	1	2	6	291	307	307	334	330	12,570	3,037
接種数	0	1	2	6	273	352	325	335	304	5,326	1,375
接種率(%)	0.0	100.0	100.0	100.0	93.8	114.7	105.9	100.3	92.1	42.4	45.3

定期予防接種	ヒブワクチン				小児用肺炎球菌ワクチン				子宮頸がん予防ワクチン			水痘	
接種区分	1回	2回	3回	4回	1回	2回	3回	4回	1回	2回	3回	1回	2回
該当数	291	291	291	293	291	291	291	293	169	169	169	293	293
接種数	286	286	278	307	286	284	276	303	0	0	0	274	264
接種率(%)	98.3	98.3	95.5	104.8	98.3	97.6	94.8	103.4	0.0	0.0	0.0	93.5	90.1

資料: 健康増進課

30 市民病院施設

平成30. 3. 31現在

名 称	所 在 地	開 設 年月日	病 床 数				建物面積 (㎡)	敷地面積 (㎡)
			総数	一般	結核	感染		
黒部市民病院	黒部市三日市1108番地1	昭和23・1・1	414	405	5	4	48,784.770	47,430.38

資料:市民病院

31 市民病院患者数の推移

区分	患 者 数			
	入 院 患 者		外 来 患 者	
	延人員	1日平均	延人員	1日平均
平成元年度	134,386	368.2	270,134	922.0
2	134,125	367.5	294,652	1,013.5
3	134,659	367.9	320,946	1,091.7
4	134,100	367.4	316,710	1,119.1
5	135,570	371.4	313,096	1,163.9
6	135,804	372.1	314,160	1,287.5
7	137,433	375.5	322,916	1,318.0
8	140,334	384.5	329,626	1,345.4
9	139,783	383.0	328,363	1,340.3
10	144,599	396.2	344,067	1,410.1
11	144,025	393.5	338,744	1,394.0
12	144,363	395.5	333,560	1,367.0
13	142,667	393.6	334,745	1,371.9
14	145,141	397.6	301,582	1,230.9
15	142,914	390.5	263,143	1,069.7
16	141,963	388.9	256,152	1,058.5
17	142,706	391.0	247,561	1,018.8
18	138,776	380.0	240,399	985.2
19	141,473	386.5	236,358	968.7
20	140,257	384.3	231,575	953.0
21	134,532	368.6	228,025	946.2
22	141,585	387.9	231,273	955.7
23	139,097	380.0	228,348	939.7
24	125,681	344.3	222,047	910.0
25	126,809	347.4	215,760	884.3
26	133,730	366.4	217,882	893.0
27	124,445	340.0	217,194	897.5
28	122,664	336.1	208,755	859.1
29	119,118	326.4	203,939	835.8

資料:市民病院

32 市民病院診療科別診療状況（延患者数）

年度		20	21	22	23	24	25	26	27	28	29
総計	入院	140,257	134,532	141,585	139,097	125,681	126,809	133,730	124,445	122,664	119,118
	外来	231,575	228,025	231,273	228,348	222,047	215,760	217,882	217,194	208,755	203,939
内科	入院	63,501	60,614	66,196	64,907	59,639	62,394	66,984	60,213	62,633	60,793
	外来	65,975	65,782	67,511	68,017	67,514	66,192	65,565	71,534	77,501	74,814
小児科	入院	3,766	3,661	3,877	3,789	3,832	3,625	4,012	3,643	4,001	3,662
	外来	20,941	21,132	21,192	21,515	18,842	18,163	18,124	15,995	16,236	17,349
外科	入院	13,666	11,160	11,344	13,031	10,867	11,167	10,859	9,578	9,469	9,237
	外来	7,610	7,025	7,523	7,115	6,765	6,543	6,588	6,522	6,642	6,260
整形外科	入院	19,620	19,875	20,000	18,713	16,751	15,435	17,831	17,955	15,643	15,149
	外来	19,424	18,210	17,440	16,525	15,733	16,818	19,583	20,256	18,425	17,076
産婦人科	入院	9,465	8,723	8,632	9,275	8,805	8,518	9,404	8,880	8,237	8,998
	外来	9,571	8,750	7,567	7,979	8,424	8,454	8,482	8,826	8,467	7,727
皮膚科	入院	1,333	1,896	1,519	1,195	1,093	1,292	2,007	2,156	1,696	1,984
	外来	14,940	14,439	15,558	14,949	15,238	15,173	15,663	16,082	15,689	14,655
泌尿器科	入院	4,733	4,807	4,606	5,169	4,212	4,284	3,400	3,997	3,502	4,090
	外来	9,862	9,698	9,574	10,006	9,512	9,120	7,439	8,053	8,050	8,203
耳鼻いんこう科	入院	2,304	2,883	2,418	2,938	2,913	3,006	2,997	3,010	2,823	3,384
	外来	10,082	9,223	9,118	9,150	8,706	9,539	9,941	9,147	8,396	8,647
眼科	入院	1,155	1,178	1,017	1,021	1,132	1,044	995	1,039	834	1,040
	外来	11,707	11,245	10,879	10,283	9,928	9,086	8,593	8,463	7,413	9,834
中央放射線科 (核医学PET画像センター)	入院										
	外来	2,985	2,836	2,695	3,200	3,117	2,129	3,120	3,090	3,051	2,176
脳神経外科	入院	9,232	8,635	7,682	8,276	9,023	8,742	8,319	7,533	7,019	5,444
	外来	9,511	9,100	8,682	8,403	8,290	8,076	7,553	7,335	4,990	4,622
消化器内科	入院										
	外来	15,220	14,306	15,255	14,981	14,916	14,003	14,438	6,916		
漢方内科	入院										
	外来	1,203	1,160	970	921	1,069	958	960	997	815	829
麻酔科	入院	0	0	0	0	0	9	7	19	68	17
	外来	546	421	409	376	414	340	435	862	1,528	1,647
神経内科	入院	4,450	4,311	8,175	4,167	2,998	3,245	3,053	1,832	1,954	1,867
	外来	3,076	3,188	4,024	3,340	2,971	3,046	2,742	2,746	2,798	2,469
精神科 (心療内科)	入院	5									
	外来	10,994	11,084	10,353	10,223	9,927	8,986	8,921	8,719	8,616	8,418
呼吸器外科 (心臓血管外科)	入院	4,854	4,476	3,890	4,630	3,244	2,837	2,564	3,388	3,291	1,685
	外来	4,140	4,426	4,322	4,176	4,254	3,709	3,580	3,740	4,022	3,225
形成外科	入院	1,462	1,876	1,943	1,638	888	912	756	706	1,003	1,352
	外来	3,098	4,471	4,954	5,117	4,988	5,003	5,533	5,843	5,253	5,201
歯科口腔外科	入院	711	437	286	348	284	299	542	496	491	416
	外来	4,150	4,104	4,191	4,070	4,375	4,313	5,152	5,231	5,079	5,452
リハビリテーション科 (関節スポーツ外来)	入院										
	外来	6,540	7,425	9,056	8,002	7,064	6,109	5,470	6,837	5,784	5,335

資料：市民病院

33 市民病院病床利用状況

年度別	計(%)	一般病床(%)	結核病床(%)	感染病床(%)	病床数
平成8年度	95.2	99.8	—	0.3	410
9	93.4	97.6	24.3	0.2	410
10	93.4	97.6	16.1	0.0	424
11	95.1	96.5	57.7	0.0	414
12	95.5	97.1	46.0	0.0	414
13	95.1	96.8	30.5	0.0	414
14	97.0	97.9	21.2	0.0	414
15	94.3	96.0	30.4	0.0	414
16	93.9	95.4	54.7	0.0	414
17	94.4	96.3	21.8	0.0	414
18	91.8	93.6	25.2	0.0	414
19	93.4	95.0	38.6	0.0	414
20	92.8	94.6	25.8	0.0	414
21	89.0	90.8	17.0	0.0	414
22	93.7	95.5	23.6	0.0	414
23	91.8	93.4	32.0	0.0	414
24	83.2	84.7	24.1	0.0	414
25	83.9	85.5	19.5	0.0	414
26	88.5	90.2	19.8	0.0	414
27	82.1	84.0	6.3	0.0	414
28	81.2	82.8	18.1	0.0	414
29	78.8	80.4	13.2	0.0	414

資料：市民病院

VIII 運輸・通信

1 鉄道輸送状況

駅名	年次	乗降者(人)		
		総数	乗車	降車
黒部 駅	平成11年度	1,247,584	623,792	乗車 人数と 同数
	12	1,232,438	616,219	
	13	1,229,104	614,552	
	14	1,208,474	604,237	
	15	1,173,628	586,814	
	16	1,156,246	578,123	
	17	1,178,942	589,471	
	18	1,176,568	588,284	
	19	1,163,904	581,952	
	20	1,156,058	578,029	
	21	1,088,302	544,151	
	22	1,052,660	526,330	
	23	1,062,150	531,075	
	24	1,095,730	547,865	
	25	1,095,000	547,500	
	26※1	923,602	461,801	
	26※2	40,076	20,038	
	27	913,946	456,973	
	28	952,822	476,411	
29	992,826	496,413		
生地 駅	平成11年度	389,684	194,842	
	12	390,498	195,249	
	13	394,586	197,293	
	14	394,026	197,013	
	15	392,744	196,372	
	16	398,268	199,134	
	17	393,872	196,936	
	18	381,712	190,856	
	19	374,800	187,400	
	20	378,764	189,382	
	21	361,792	180,896	
	22	346,020	173,010	
	23	340,180	170,090	
	24	354,050	177,025	
	25	351,860	175,930	
	26※3	278,774	139,387	
	26※4	14,576	7,288	
	27	344,468	172,234	
	28	351,500	175,750	
29	338,056	169,028		

資料: 西日本旅客鉄道(株)金沢支社、あいの風とやま鉄道株式会社

※1、※3については西日本旅客鉄道(株)金沢支社H26.4.1～H27.3.13分

※2、※4については、あいの風とやま鉄道(株)H27.3.14～H27.3.31分

2 市内地方鉄道駅別乗降人員の推移（1日平均）

（単位：人）

区分	電鉄石田	電鉄黒部	東三日市	荻生	長屋	新黒部	舌山	若栗	栃屋	浦山
昭和50年度	1,244	4,049	2,212	454	194		510	336	260	1,114
52	1,171	3,861	2,122	450	184		493	315	244	1,076
54	1,181	3,457	1,942	386	173		377	243	235	945
56	1,139	3,299	1,905	382	169		372	240	226	925
58	992	2,998	1,709	348	150		323	213	202	828
60	881	2,651	1,565	328	135		305	196	184	760
62	750	2,258	1,390	289	117		275	172	160	668
平成元年度	672	2,006	1,261	264	104		254	157	143	610
3	634	1,922	1,209	257	101		249	153	138	586
4	608	1,787	1,174	244	97		229	144	134	555
5	574	1,692	1,123	232	93		217	138	128	529
6	521	1,482	1,010	216	85		203	130	121	489
7	441	1,297	786	147	69		119	126	127	421
8	398	1,210	748	133	63		115	121	122	408
9	351	1,034	635	120	56		101	107	111	351
10	318	1,009	541	108	51		94	95	106	319
11	290	910	493	97	48		86	88	99	288
12	276	847	470	92	45		82	82	100	271
13	267	794	444	87	41		80	77	96	260
14	271	804	444	91	41		80	79	99	266
15	252	727	434	88	39		77	75	93	247
16	263	689	435	85	38		75	75	92	243
17	269	703	455	87	38		76	76	93	255
18	276	719	461	89	38		78	77	93	262
19	279	751	410	87	35		79	64	87	260
20	276	747	399	86	33		74	64	83	256
21	257	707	387	81	31		71	63	78	246
22	258	698	382	83	34		71	63	77	252
23	256	708	390	83	31		73	65	78	251
24	257	724	407	83	31		75	66	78	254
25	254	670	417	83	32		73	67	80	254
26	252	691	388	80	29	286※1	70	63	73	247
27	262	748	414	84	31	415	74	67	77	261
28	255	718	400	81	29	407	72	63	81	255
29	277	774	421	85	29	368	73	65	80	264

資料：富山地方鉄道(株)

※1 H27.2.26新黒部駅開業

(単位:人)

区分	下立口	下立	愛本	内山	音沢	宇奈月温泉	総数
昭和50年度	232	161	933	842	170	2,810	15,521
52	235	155	895	826	163	2,749	14,939
54	233	125	895	740	158	2,659	13,749
56	226	121	866	724	153	2,519	13,266
58	205	108	781	655	137	2,328	11,977
60	189	97	694	627	126	2,124	10,862
62	166	84	598	561	112	1,919	9,519
平成元年度	151	75	535	517	103	1,800	8,652
3	150	69	518	503	122	1,908	8,519
4	146	72	488	487	103	1,861	8,129
5	138	68	459	461	98	1,693	7,643
6	124	64	429	426	94	1,570	6,964
7	89	124	395	338	120	1,109	5,708
8	81	123	375	326	118	1,286	5,627
9	69	117	328	291	105	1,192	4,968
10	66	115	297	274	93	1,028	4,514
11	62	106	270	249	84	922	4,092
12	61	104	254	233	80	839	3,836
13	59	98	246	225	77	758	3,609
14	61	100	257	230	77	741	3,641
15	60	93	241	218	75	758	3,477
16	60	91	238	214	73	706	3,377
17	60	94	233	222	76	676	3,413
18	60	90	244	224	77	686	3,474
19	58	88	239	215	70	660	3,382
20	56	88	242	217	72	704	3,397
21	52	87	228	169	71	617	3,145
22	52	89	230	172	70	589	3,120
23	49	89	230	173	72	574	3,122
24	49	91	231	178	74	579	3,177
25	56	93	234	187	85	660	3,245
26	48	87	226	178	75	680	3,473
27	52	93	242	193	83	1,058	4,154
28	49	89	235	184	82	925	3,925
29	49	93	243	191	79	898	3,989

資料:富山地方鉄道株

3 バス運行状況

区分	保有台数	走行延軒数	運送延人員	1日平均乗車人員
平成7年度	11	472,712	607,371	1,664
8	11	549,952	542,775	1,487
9	10	514,929	448,836	1,230
10	10	427,430	374,023	1,025
11	10	418,166	313,619	857
12	10	414,561	274,008	751
13	8	384,756	233,769	640
14	8	373,571	225,877	619
15	7	420,223	214,315	587
16	6	281,469	136,977	375
17	5	253,953	104,385	286
18	5	236,143	94,727	260
19	5	239,448	94,903	259
20	5	239,831	85,090	233
21	5	240,199	76,302	209
22	5	238,561	67,328	184
23	5	239,812	72,166	197
24	5	237,786	72,647	199
25	5	238,144	60,221	165
26	7	254,754	68,461	188
27	7	304,398	84,119	230
28	9	303,390	74,145	203
29	11	332,442	96,001	263

資料: 富山地方鉄道株式会社(黒部自動車営業所管内)

4 自動車の保有台数

黒部

区分	総数	乗用			貨物用				乗合車	特殊車	二輪車
		普通車	小型車	軽四輪車	普通車	小型車	軽四輪車	けん引			
平成17年度	34,904	5,965	11,625	7,703	1,276	1,766	4,757	49	113	858	792
18	35,015	6,095	11,448	8,034	1,273	1,718	4,627	57	121	848	794
19	35,056	6,191	11,231	8,410	1,239	1,650	4,528	52	118	833	804
20	35,192	6,236	11,052	8,861	1,187	1,570	4,484	53	109	845	795
21	34,955	6,423	10,838	8,855	1,146	1,505	4,427	52	106	811	792
22	35,065	6,500	10,680	9,147	1,142	1,480	4,338	52	109	820	797
23	35,277	6,671	10,618	9,445	1,125	1,436	4,229	51	113	798	791
24	35,459	6,851	10,516	9,661	1,136	1,388	4,158	51	105	792	801
25	36,030	7,003	10,338	10,262	1,138	1,381	4,106	51	109	793	849
26	36,397	7,109	10,146	10,726	1,134	1,346	4,106	51	109	791	879
27	36,212	7,301	9,907	10,732	1,154	1,302	3,980	51	109	798	878
28	36,255	7,473	9,853	10,790	1,149	1,284	3,881	50	109	797	869
29	34,569	7,729	9,554	10,987	1,175	1,284	3,840	52	109	810	881

資料: 税務課 ※平成17年度以降は、新黒部市(旧黒部市、旧宇奈月町の合算)データ値を掲載

5 黒部 I . C 出入交通量

区分	入 口					
	軽自動車	普通車	中型車	大型車	特大車	計
平成7年度	51,910	637,458	58,692	55,421	2,981	806,462
8	53,966	662,558	61,484	52,176	3,572	833,756
9	54,186	661,211	57,718	48,171	3,327	824,613
10	53,466	654,721	65,666	44,362	15,022	833,237
11	57,482	665,171	68,267	46,433	15,606	852,959
12	60,278	667,680	71,516	49,992	16,822	866,288
13	63,915	656,427	66,091	46,063	15,976	848,472
14	66,056	616,793	62,432	47,050	15,138	807,469
15	69,068	616,841	60,091	47,257	16,140	809,397
16	76,537	637,821	61,169	49,637	16,202	841,366
17	77,828	613,917	60,934	55,973	15,801	824,453
18	82,439	624,786	61,535	59,526	15,753	844,039
区分	出 口					
	軽自動車	普通車	中型車	大型車	特大車	計
平成7年度	47,221	616,280	70,704	56,607	13,156	803,968
8	48,534	647,223	73,786	55,203	16,861	841,607
9	49,903	649,334	68,314	49,368	16,643	833,562
10	50,715	640,910	65,462	45,214	14,984	817,285
11	54,232	648,213	67,111	46,864	15,769	832,189
12	57,530	649,567	68,360	50,501	16,824	842,782
13	62,136	638,136	62,042	46,242	15,643	824,199
14	63,076	598,237	58,467	45,463	14,883	780,126
15	66,555	594,930	57,783	47,213	15,803	782,284
16	72,243	611,879	59,229	48,834	15,875	808,060
17	72,361	596,342	59,399	55,613	15,317	799,032
18	77,428	610,898	62,060	58,246	15,530	824,162

資料:中日本高速道路株式会社 金沢支社

黒部 I C月別出入交通量（出入計）

平成15年度	4月	5月	6月	7月	8月	9月	年度計
	118,103	135,990	122,263	137,990	166,517	137,441	1,591,681
出入計	10月	11月	12月	1月	2月	3月	
	153,738	157,322	125,597	105,107	105,629	125,984	

平成16年度	4月	5月	6月	7月	8月	9月	年度計
	121,748	133,923	121,633	140,775	158,327	157,624	1,649,426
出入計	10月	11月	12月	1月	2月	3月	
	175,252	163,872	133,526	109,551	103,118	130,077	

平成17年度	4月	5月	6月	7月	8月	9月	年度計
	128,429	139,769	129,293	149,439	165,851	140,481	1,623,485
出入計	10月	11月	12月	1月	2月	3月	
	152,490	148,249	124,428	108,348	104,666	132,042	

平成18年度	4月	5月	6月	7月	8月	9月	年度計
	124,578	141,614	126,331	138,977	167,025	138,326	1,668,201
出入計	10月	11月	12月	1月	2月	3月	
	156,713	147,859	141,538	125,567	120,369	139,304	

平成19年度 出入計	平成20年度 出入計	平成21年度 出入計	平成22年度 出入計	平成23年度 出入計	平成24年度 出入計	平成25年度 出入計	平成26年度 出入計
1,656,219	1,549,317	1,596,797	1,644,986	1,666,123	1,727,161	1,834,208	1,735,024

平成27年度 出入計	平成28年度 出入計	平成29年度 出入計
1,598,706	1,465,803	1,458,707

※平成19年度以降は年間出入交通量のみ公表

資料:中日本高速道路株式会社 金沢支社

IX 治 安

1 消防組織及び人員

平成30.4.1現在(人)

区分	総数	消防長	次長	署長	課長	主幹	課長補佐	係長	主査	主任	副士長	消防士	主事
消防本部	14(18)	1	(5)	-	1(2)	(1)	1(4)	1(3)	2	4(2)	(1)	4	-
消防署	100	-	-	4	6	6	8	12	7	15	12	30	-
行政職	3	-	1	-	-	-	-	1	-	1	-	-	-

資料:新川地域消防組合(平成25年3月30日 開所)

()内は兼務

区分	総数	団長	副団長	分団長	副分団長	部長	班長	団員
黒部市消防団	458	1	2	17	17	44	87	290

資料:黒部消防署

2 消防機関の設備

平成30.4.1現在(台)

区分	総数	普通 消防車	水槽付 消防車	はしご付 消防車	救急車	化学車	救助 工作車	指令車等	小型動力 消防ポンプ
総数	126	49	10	1	8	1	3	12	24
消防署	38	3	9	1	8	1	3	12	1
消防団	55	46	1	-	-	-	-	-	8
私設消防隊	33	-	-	-	-	-	-	-	33

資料:新川地域消防組合

3 消防施設

平成30.4.1現在(基)

総数	消火栓		貯水槽		井戸	
	地上式	地下式	40m ³ 未満	40m ³ 以上	40m ³ 未満	40m ³ 以上
865	69	637	30	129	-	-

資料:黒部消防署

4 火災発生件数

年	区分	計	火災件数(件)				計	焼損棟数(棟)				焼損面積 (㎡)	損害額 (千円)	死者 (人)	負傷者 (人)
			建物	林野	車両	その他		全焼	半焼	部分焼	ぼや				
13	黒部	2	1	1						1	15	1,499			
	宇奈月	1				1						156	1		
14	黒部	6	4		1	1	5	1		1	97	3,850		2	
	宇奈月	2	1	1			1			1	4	236			
15	黒部	5	5				5	1	1	2	1	5,395	472,922		
	宇奈月														
16	黒部	7	4	1	1	1	4		1	2	1	145	8,113	1	2
	宇奈月	2	1	1			1	1				15	70		
17	黒部	6	3	1	1	1	5	1	1		3	863	107,447	1	1
	宇奈月	1	1				1			1		28	2,273		
18	黒部	8	4			4	6	2			4	255	13,877		
19	黒部	7	7				8	3		5		396	32,633		4
20	黒部	5	4			1	4	2		1	1	49	447	1	
21	黒部	4	3			1	3				3	4	499		
22	黒部	6	3			3	7	2	1	3	1	219	5,718		1
23	黒部	7	4	1	1	1	4	2			2	411	19,082		2
24	黒部	10	6			3	6	2			4	275	2,948	1	
25	黒部	6	6				8	4	2	2		4,132	63,799		
26	黒部	10	8			2	8	5	1	1	1	670	50,784	2	
27	黒部	6	5				5	1	1	2	1	268	238,817		1
28	黒部	7	5			2	13	8	1	2	2	1,406	44,459	1	2
29	黒部	6	4			2	4	2		2		346	11,754	1	4

資料:黒部消防署

※平成18年度以降は新黒部市(旧黒部市・旧宇奈月町)の合算データを掲載

5 原因別火災発生件数

年	区分	計	火 災 原 因 (件)																		
			た ば こ	こ ん ろ	か ま ど	炉	焼 却 炉	ス ト ー ブ	こ た つ	ボ イ ラ ー	煙 突	電 気	爆 発	内 燃 機 関	火 遊 び	た き 火	溶 接 ・ 切 断 機	火 入 れ	放 火	放 火 の 疑 い	そ の 他
12	黒 部	7		1							2	1								2	1
	宇奈月	3					2			1											
13	黒 部	2				1											1				
	宇奈月	1																1			
14	黒 部	6		1						2			1					1			1
	宇奈月	2		1										1							
15	黒 部	5	1	1						1											2
	宇奈月																				
16	黒 部	7		2		1				1						1		2			
	宇奈月	2													2						
17	黒 部	6		1		1				1			1					1	1		
	宇奈月	1																			1
18	黒 部	8						2		1				3						1	1
19	黒 部	7	1	1					1							1				1	2
20	黒 部	5			1													1		2	1
21	黒 部	4								1			2							1	
22	黒 部	6						1					2							1	2
23	黒 部	7								1	1						2			1	2
24	黒 部	10				1				1						1		2		3	2
25	黒 部	6					1			1							1				3
26	黒 部	10								1	1									2	6
27	黒 部	6																	1		5
28	黒 部	7								2			1				1				3
29	黒 部	6		1							1								1	2	1

資料:黒部消防署

※平成18年度以降は新黒部市(旧黒部市・旧宇奈月町の合算データ)を掲載

6 救急活動
黒部

年次別	出動件数	搬送件数	搬送人員	救急活動(出動件数)内訳										
				火災	自然災害	水難	交通	労働災害	運動競技	一般負傷	加害	自損行為	急病	その他
平成3年	510	485	501	—	—	—	147	12	4	61	—	4	248	34
4	523	495	526	—	—	3	141	10	4	62	2	11	255	35
5	549	503	529	—	—	3	150	15	5	60	5	7	263	41
6	513	475	499	—	—	1	136	9	3	56	1	6	260	41
7	575	542	580	—	—	2	156	15	5	64	—	7	293	33
8	556	523	561	—	—	1	141	10	3	61	1	8	280	51
9	630	592	631	—	1	—	139	12	9	74	6	13	323	53
10	646	614	648	—	—	—	129	22	11	83	1	15	322	63
11	708	672	707	—	—	1	152	14	14	83	2	15	361	66
12	741	696	732	—	—	1	137	16	12	87	8	10	403	67
13	680	651	687	—	—	2	135	13	10	84	1	5	341	89
14	761	733	776	1	—	1	128	14	9	109	5	16	387	91
15	816	771	805	—	—	—	116	9	17	110	1	19	441	103
16	831	787	819	1	—	1	117	20	13	107	10	14	428	120
17	886	851	885	1	—	—	123	12	12	111	2	15	490	120
18	1,176	1,112	1,158	—	—	1	138	10	10	147	1	17	693	159
19	1,180	1,121	1,157	2	—	—	131	19	14	166	5	12	676	155
20	1,171	1,094	1,125	1	—	1	131	11	12	162	3	23	705	122
21	1,159	1,079	1,102	—	—	—	116	11	9	166	3	13	709	132
22	1,242	1,152	1,179	1	1	—	105	16	10	189	6	14	762	138
23	1,337	1,251	1,283	2	—	—	130	16	13	212	2	7	786	169
24	1,322	1,239	1,256	—	—	2	97	19	6	228	1	13	773	183
25	1,336	1,282	1,311	3	—	—	104	14	12	215	1	11	834	142
26	1,302	1,224	1,257	7	—	8	123	5	10	219	1	7	787	135
27	1,398	1,315	1,340	2	—	4	138	18	13	226	3	19	842	133
28	1,349	1,248	1,268	6	—	10	115	13	12	221	5	18	817	132
29	1,363	1,295	1,315	7	—	3	98	9	8	260	3	10	831	134

資料:黒部消防署

※平成18年度以降は新黒部市(旧黒部市・旧宇奈月町の合算データ)を掲載

宇奈月

年次別	出動件数	搬送件数	搬送人員	救急活動(出動件数)内訳										
				火災	自然災害	水難	交通	労働災害	運動競技	一般負傷	加害	自損行為	急病	その他
平成3年度	168	161	174	1	—	—	24	8	—	24	2	1	103	5
4	183	170	174	—	—	1	27	2	—	34	1	1	104	13
5	176	165	169	1	—	—	20	7	—	35	4	1	94	14
6	196	184	192	—	—	—	30	4	4	37	—	2	111	8
7	188	173	185	1	—	—	21	7	2	34	2	—	115	6
8	172	164	173	—	—	—	28	4	1	32	—	3	97	7
9	184	176	177	—	—	—	19	5	2	37	1	1	101	18
10	186	174	178	2	—	—	16	10	1	26	—	3	115	13
11	231	215	223	—	—	—	23	7	1	40	1	3	141	15
12	243	222	224	1	—	1	19	—	1	53	—	—	157	11
13	199	184	186	—	—	—	12	1	—	40	1	4	132	9
14	206	183	189	—	1	1	13	2	—	33	—	6	135	15
15	229	209	213	—	—	—	17	4	—	41	—	2	152	13
16	230	209	220	—	—	—	13	4	1	45	—	2	152	13
17	231	220	223	—	—	—	19	4	—	46	1	6	149	6

資料:黒部消防署

※平成18年度以降は、黒部の表に掲載

7 交通事故状況(人身事故)

年次	発生件数	死傷者数		
		総数	死者	傷者
平成10年	186	238	4	234
11	224	288	7	281
12	228	261	1(1)	261
13	194	237	4(1)	237
14	241	302	1	301
15	236	282	8(4)	282
16	241	292	0	292
17	230	279	1	278
18	224	273	3(2)	273
19	172	198	1	197
20	182	230	2(1)	228
21	148	171	3(2)	169
22	134	168	1(1)	167
23	145	171	2(0)	169
24	151	170	0	170
25	138	156	2(1)	154
26	153	186	0	186
27	148	174	4(2)	170
28	102	116	2(1)	114
29	92	111	4(4)	107

資料:黒部警察署(黒部署管内)

()内は高齢死者数で内数

8 月別交通事故発生状況(人身事故件数)

年次	総数	1月	2月	3月	4月	5月	6月	7月	8月	9月	10月	11月	12月
平成10年	186	14	19	14	14	14	9	14	13	14	16	24	21
11	224	14	13	12	21	21	15	17	16	18	29	20	28
12	228	10	14	20	16	14	15	19	22	17	24	28	29
13	194	17	7	12	12	18	19	18	23	15	15	18	20
14	241	14	15	19	15	29	19	25	23	22	22	11	27
15	236	22	10	18	22	13	19	19	20	21	18	29	25
16	241	12	11	26	18	16	15	28	25	18	28	20	24
17	230	15	23	18	18	13	16	22	24	18	21	21	21
18	224	19	21	23	9	21	18	15	13	18	18	26	23
19	172	13	20	15	15	14	4	7	20	12	18	23	11
20	182	23	23	14	10	18	14	13	11	12	14	13	17
21	148	14	8	13	14	12	10	10	14	12	14	8	19
22	134	7	11	11	12	9	14	10	14	7	9	21	9
23	145	9	14	7	9	12	11	14	14	16	14	11	14
24	151	12	11	11	9	7	11	18	16	13	15	12	16
25	138	12	10	14	11	7	8	13	12	14	7	20	10
26	153	8	9	13	8	11	15	14	14	12	15	16	18
27	148	11	10	9	17	10	9	14	12	12	4	19	21
28	102	9	11	6	9	5	3	11	13	17	3	9	6
29	92	12	9	10	6	4	4	9	7	9	8	7	7

資料:黒部警察署(黒部署管内)

9 年齢別交通事故被害者数

年次	総計	乳幼児	小学生	中学生	16～19歳	20～29歳	30～49歳	50～59歳	60歳以上
平成10年	238	1	4	2	23	48	69	39	52
11	288	9	9	5	14	66	74	46	65
12	262	1	8	5	18	50	74	42	64(1)
13	241	0	4	3	13(1)	49	82	34	56(3)
14	302	2	11	6	21	65	93	42(1)	62
15	290	2	5(1)	7	17	60(1)	103(1)	33(1)	63(4)
16	292	0	7	3	21	43	100	45	73
17	279	3	10	4	14(1)	44	94	38	72
18	277	5	2	5	10	49	93	38	75(3)
19	198	4	7	1	10	33(1)	57	31	55
20	230	1	4	5	2	47	70(1)	38	63(1)
21	171	2	9	2	4	28(1)	49	27	50(2)
22	168	6	4	0	6	25	56	24	47(1)
23	171	2	7	3	9	35	53	23	39(2)
24	170	1	2	1	5	33	58	22	48
25	156	0	3	1	5	23	55	25(1)	44(1)
26	186	2	3	3	9	33	67	26	43
27	174	0	3	4	4	21	64(1)	25(1)	53(2)
28	116	0	1	0	5	21	34(1)	18	37(1)
29	111	2	6	3	7	11	38	10	34(4)

資料:黒部警察署(黒部署管内)

()内は死者数で内数

10 月別刑法犯罪認知件数

平成29年

総数	1月	2月	3月	4月	5月	6月	7月	8月	9月	10月	11月	12月
129	6	7	7	11	22	7	9	24	16	6	6	8

資料:黒部警察署(黒部署管内)

11 包括罪種別認知件数及び検挙件数

区分	平成23年度		平成24年度		平成25年度		平成26年度		平成27年度		平成28年度		平成29年度	
	認知件数	検挙件数	認知件数	検挙件数	認知件数	検挙件数	認知件数	検挙件数	認知件数	検挙件数	認知件数	検挙件数	認知件数	検挙件数
総数	152	55	190	62	177	59	210	47	166	60	127	62	129	80
凶悪犯	0	0	1	1	0	0	0	0	0	0	0	0	0	0
粗暴犯	7	3	7	4	8	8	7	5	8	7	16	14	20	16
知能犯	5	6	8	3	10	13	20	4	22	12	13	7	11	8
風俗犯	0	0	0	0	1	0	1	0	0	1	0	0	1	1
窃盗	108	35	127	39	125	29	131	32	110	32	78	34	77	43
その他	32	11	47	15	31	7	51	6	26	8	20	7	20	12

資料:黒部警察署(黒部署管内)

12 少年ぐ犯不良行為別人員

平成29年

区分	総数	怠学	深夜徘徊 夜遊び	不健全 性行為	飲酒	喫煙	不良交友	不健全 娯楽	その他
小学生	1	0	0	0	0	0	0	0	1
中学生	5	0	4	0	0	0	0	0	1
高校生	11	0	8	0	0	1	0	0	3
大学生	1	0	0	0	0	0	0	0	0
各種学校	0	0	0	0	0	0	0	0	0
有職者	6	0	0	0	0	0	0	0	8
無職者	4	0	0	0	0	2	0	0	0
合計	28	0	12	0	0	3	0	0	13

資料:黒部警察署(黒部署管内)

13 民事訴訟の状況

平成29年

区分	受理			既済 総数	未済 総数
	総数	旧受	新受		
総数	159	49	110	116	43
第一審通常訴訟	62	28	34	35	27
手形・小切手訴訟	0	0	0	0	0
非訟事件	4	1	3	3	1
保全命令	2	0	2	2	0
過料	27	5	22	27	0
破産事件	34	10	24	25	9
調停事件	0	0	0	0	0
再生事件	11	4	7	7	4
配偶者暴力に関する保護命令	0	0	0	0	0
その他	19	1	18	17	2

資料:富山地方裁判所魚津支部

(数値はすべて概数:管轄管内(魚津市, 黒部市, 入善町, 朝日町)の数値)

区分	受理			既済 総数	未済 総数
	総数	旧受	新受		
総数	270	33	237	249	21
第一審通常訴訟	76	25	51	62	14
手形・小切手訴訟	0	0	0	0	0
少額訴訟	10	0	10	8	2
和解	5	0	5	5	0
督促	79	0	79	77	2
公示催告	1	0	1	1	0
保全命令	0	0	0	0	0
過料	8	0	8	8	0
調停事件	33	6	27	30	3
その他	58	2	56	58	0

資料:魚津簡易裁判所

(数値はすべて概数:管轄管内(魚津市, 黒部市, 入善町, 朝日町)の数値)

14 人事・通常訴訟の状況

平成29年度

区分	受理			既済総数	未済総数
	総数	旧受	新受		
総数	12	6	6	6	6
人事訴訟	12	6	6	6	6
通常訴訟	0	0	0	0	0

資料:富山家庭裁判所魚津支部

(数値はすべて概数:管轄管内(魚津市, 黒部市, 入善町, 朝日町)の数値)

(参考:通常訴訟の事件の種類は、人事訴訟に係る請求原因事実により生じた損害賠償、請求異議、第三者異議及びその他の訴え)

15 家事手続案内

区分 年度	総数	利用者		事項			内容							結果			
		男	女	利用者本人のこと	親族のこと	他人のこと	夫婦関係	その他の男女関係	親子関係	相続関係	戸籍関係	その他	家庭裁判所の関係しない問題	申立手続きを説明	再考	他機関を紹介	その他
平成2年度	222	97	125	153	65	4	122	15	25	27	23	10	0	126	58	22	16
3	325	135	190	202	110	13	150	23	44	69	26	11	2	140	76	20	89
4	310	123	187	226	83	1	117	20	42	69	26	32	4	157	107	23	23
5	284	101	183	219	65	0	112	14	18	58	19	60	3	179	93	9	3
6	203	91	112	154	46	3	117	5	20	28	6	27	0	108	65	21	9
7	132	60	72	99	30	3	85	3	11	23	4	6	0	73	39	1	19
8	122	50	72	84	37	1	72	6	14	14	7	9	0	83	27	4	8
9	135	40	95	94	39	2	74	4	17	28	3	9	0	91	27	1	16
10	132	47	85	99	30	3	70	8	14	26	0	14	0	82	31	8	11
11	151	58	93	109	36	6	52	10	25	47	2	12	3	80	47	5	19
12	187	73	114	129	51	7	78	13	26	45	4	21	0	114	37	15	21
13	169	77	92	116	47	6	69	20	24	34	3	19	0	95	32	18	24
14	84	29	55	55	28	1	45	5	13	13	1	6	1	46	25	9	4
15	42	14	28	35	7	0	18	4	5	9	1	5	0	21	13	3	5
16	71	27	44	43	27	1	25	5	10	21	2	7	1	39	22	9	1
17	143	64	79	93	41	9	45	6	14	34	12	32	0	64	71	5	3
18	173	85	88	99	71	3	55	3	22	39	6	47	1	87	52	25	9
19	267	107	160	173	75	19	79	15	40	50	32	50	1	136	87	38	6
20	203	94	109	135	59	9	57	13	30	42	21	37	3	109	63	30	1
21	164	67	97	107	49	8	43	8	19	41	14	37	2	94	47	13	10
22	77	36	41	54	18	5	15	2	10	13	7	30	0	44	24	2	7
23	207	101	106	138	64	5	48	6	19	59	15	55	5	150	30	16	11
24	316	137	179	165	143	8	68	5	35	93	22	79	14	270	14	13	19
25	266																
26	152																
27	80																
28	66																
29	48																

資料: 富山家庭裁判所魚津支部

(数値はすべて概数: 管轄管内(魚津市, 黒部市, 入善町, 朝日町)の数値)

(利用者、事項、内容、結果については、平成24年まで調査)

X 市民生活

1 電力使用状況

黒 部

区分 年度	使用電力 総量	電灯	電力	
		使用 電力量	使用 電力量 (500kw未満)	使用 電力量 (500kw以上)
	MWh	MWh	MWh	MWh
平成元年	767,211	47,027	64,077	656,107
2	799,638	50,365	72,619	676,654
3	818,917	52,568	73,772	692,577
4	804,991	54,783	75,070	675,138
5	754,748	57,067	74,584	623,097
6	708,043	61,515	80,814	565,714
7	573,396	64,594	81,946	426,856
8	562,430	66,746	85,994	409,690
9	563,946	68,585	88,435	406,926
10	523,438	70,236	89,867	363,335
11	529,817	74,315	94,001	361,501
12	540,840	77,570	97,550	365,720
13	501,466	77,741	93,567	330,158
14	520,202	80,561	94,833	344,808
15	518,870	81,082	93,745	344,043
16	521,604	85,113	99,060	337,431
17	526,538	89,263	102,185	335,090
18	573,118	104,867	130,321	337,930
19	582,485	110,394	130,647	341,444
20	552,277	110,428	125,272	316,576
21	519,462	111,685	122,623	285,155
22	572,469	121,042	128,564	322,863
23	557,153	120,460	123,591	313,101
24	557,889	121,499	123,972	312,417
25	582,640	120,867	127,887	333,886
26	571,220	119,322	128,959	322,940
27	598,529	117,249	127,911	353,370

宇奈月

区分 年度	使用電力 総量	電灯	電力	
		使用 電力量	使用 電力量 (500kw未満)	使用 電力量 (500kw以上)
	MWh	MWh	MWh	MWh
平成元年	35,252	10,111	23,131	2,010
2	38,811	10,567	25,454	2,790
3	43,676	11,083	28,501	4,092
4	44,198	11,475	28,939	3,784
5	47,082	11,807	29,073	6,202
6	50,301	12,191	30,979	7,131
7	50,061	12,658	30,507	6,896
8	53,646	13,058	32,235	8,353
9	53,930	13,202	32,852	7,876
10	52,477	13,452	32,727	6,298
11	50,499	13,949	33,398	3,152
12	48,482	14,477	32,279	1,726
13	47,103	14,577	30,709	1,817
14	46,536	14,677	30,349	1,510
15	45,969	14,734	29,729	1,506
16	47,792	14,932	31,123	1,737
17	47,782	15,337	30,594	1,851

資料:北陸電力KK魚津支社

- ※平成18年度以降は新黒部市(旧黒部市・旧宇奈月町合算データ)を掲載
- ・使用電力量は年度累計値を記載
- ・平成25年より契約口数と契約kw数の掲載項目を削除
- ※平成28年度以降の電力使用量は非公開のため記載しない

2 水道給水状況（公営のもの）

上水道

年度	行政区域(A)		行政区域内給水区域(B)			普及率(B/A)	
	戸数	人口	戸数	計画人口	給水人口	戸数	人口
平成13年度	11,767	37,259	6,396	33,800	23,857	54.4%	64.0%
14	11,890	37,339	6,542	33,800	24,330	55.0%	65.2%
15	12,011	37,276	6,751	33,800	24,953	56.2%	66.9%
16	12,095	37,319	6,915	33,800	24,953	57.2%	66.9%
17	12,342	37,481	7,080	33,800	20,296	57.4%	54.2%
18	12,525	37,447	7,422	33,800	20,862	59.3%	55.7%
19	12,569	37,400	7,703	33,800	21,806	61.3%	58.3%
20	12,577	37,219	7,772	33,800	22,167	61.8%	59.6%
21	12,556	36,962	7,819	33,800	22,253	62.3%	60.2%
22	12,593	36,895	8,037	33,800	22,640	63.8%	61.4%
23	12,659	36,815	8,294	33,800	23,094	65.5%	62.7%
24	12,239	35,087	8,558	33,800	23,892	69.9%	68.1%
25	12,371	34,945	8,790	33,800	24,124	71.1%	69.0%
26	12,477	34,874	8,922	33,800	24,268	71.5%	69.6%
27	12,612	34,857	9,075	33,800	24,424	72.0%	70.1%
28	12,743	34,828	9,380	33,800	24,588	73.6%	70.6%
29	12,877	34,762	9,538	33,800	24,740	74.1%	71.2%

資料:上下水道経営課

簡易水道

年度	行政区域(A)		行政区域内給水区域(B)			普及率(B/A)	
	戸数	人口	戸数	計画人口	給水人口	戸数	人口
平成13年度	2,168	6,497	2,164	8,693	6,481	99.8%	99.8%
14	2,127	6,343	2,123	8,693	6,327	99.8%	99.7%
15	2,133	6,290	2,128	8,693	6,271	99.8%	99.7%
16	2,126	6,245	2,121	8,693	6,226	99.8%	99.7%
17	2,113	6,143	2,108	8,693	6,126	99.8%	99.7%
18	2,122	6,085	2,117	8,693	6,067	99.8%	99.7%
19	2,108	6,024	2,103	8,693	6,006	99.8%	99.7%
20	2,085	5,946	2,080	8,693	5,925	99.8%	99.6%
21	2,106	5,913	2,100	8,693	5,890	99.7%	99.6%
22	2,098	5,802	2,092	8,693	5,779	99.7%	99.6%
23	2,089	5,721	2,083	8,693	5,698	99.7%	99.6%
24	2,089	5,668	2,083	8,693	5,645	99.7%	99.6%
25	2,171	5,922	2,166	7,390	5,904	99.8%	99.7%
26	2,154	5,789	2,149	7,390	5,771	99.8%	99.7%
27	2,147	5,693	2,141	7,390	5,675	99.7%	99.7%
28	2,169	5,638	2,163	7,390	5,618	99.7%	99.6%
29	2,127	5,508	2,121	7,390	5,494	99.7%	99.7%

資料:上下水道経営課

3 給配水施設

上水道

区分 年度	取水装置					滅菌 装置	送配水装置			
	井戸		取水ポンプ				配水池 容量		タービン (台)	ディーゼル エンジン (台)
	深井戸式	浅井戸式	ボア ホール	水中 モーター	タービン		(m ³)	(基)		
平成19年度	8	1	-	7	5	7	5,740	8	15	4
20	8	1	-	7	5	7	5,740	8	15	4
21	8	1	-	7	5	7	5,740	8	15	4
22	8	1	-	7	5	7	5,740	8	15	4
23	8	1	-	9	2	7	5,740	8	10	3
24	8	1	-	9	2	7	5,740	8	10	3
25	9	1	-	10	2	7	5,740	8	10	3
26	9	1	-	10	2	7	5,740	8	10	3
27	9	1	-	10	2	7	5,740	8	10	3
28	9	1	-	10	2	7	5,740	8	10	3
29	9	1	-	10	2	9	5,349	5	10	3

資料: 上下水道工務課

簡易水道

区分 年度	取水装置					滅菌 装置	送配水装置				
	井戸		取水ポンプ				配水池 容量		タービン (台)	ディーゼル エンジン (台)	水中 モータ (台)
	深井戸式	浅井戸式	ボア ホール	水中 モーター	タービン		(m ³)	(基)			
平成19年度	1	3	0	8	0	12	2,946	7	10	0	2
20	1	3	0	8	0	12	2,946	7	10	0	2
21	1	3	0	8	0	12	2,946	7	10	0	2
22	1	3	0	8	0	12	2,946	7	10	0	2
23	1	3	0	8	0	12	2,946	7	10	0	2
24	1	3	0	8	0	13	2,946	10	6	0	2
25	4	3	0	11	0	17	3,301	13	6	0	4
26	4	3	0	11	0	17	3,301	13	6	0	4
27	4	3	0	11	0	17	3,301	13	6	0	4
28	4	3	0	11	0	17	3,301	13	6	0	4
29	4	4	0	13	0	19	3,301	13	6	0	6

資料: 上下水道工務課 平成25年度 布施山簡易水道の市移管による各施設の増

4 水道利用状況

上水道

区分 年度	給水件数	年間給水量 (m^3)	年間使用料 (円)	1件当たり給水量 (年間)(m^3)	1件当たり使用料 (年間)(円)
平成13年度	6,396	2,967,870	156,126,237	464	24,410
14	6,542	3,020,680	157,983,300	462	24,149
15	6,751	2,920,950	152,372,542	433	22,570
16	6,915	3,040,164	160,987,749	440	23,281
17	7,080	3,174,733	169,524,299	448	23,944
18	7,422	3,048,521	164,799,600	411	22,204
19	7,703	2,988,686	162,672,353	388	21,118
20	7,772	2,984,946	163,918,951	384	21,091
21	7,819	3,232,238	167,520,561	413	21,425
22	8,037	3,204,751	170,767,868	399	21,248
23	8,294	3,294,122	181,623,647	397	21,898
24	8,558	3,385,933	201,409,086	396	23,535
25	8,790	3,935,684	202,623,516	448	23,052
26	8,922	3,466,908	212,254,557	389	23,790
27	9,075	3,280,694	210,171,892	362	23,159
28	9,380	3,239,713	232,581,428	345	24,795
29	9,538	3,412,602	261,084,341	358	27,373

資料:上下水道経営課

簡易水道

区分 年度	給水件数	年間給水量 (m^3)	年間使用料 (円)	1件当たり給水量 (年間)(m^3)	1件当たり使用料 (年間)(円)
平成13年度	-	2,119,843	78,899,025	-	-
14	2,479	2,317,177	77,045,720	935	31,079
15	2,483	2,198,211	75,911,379	885	30,572
16	2,475	2,280,418	76,993,451	921	31,108
17	2,480	2,071,957	76,996,491	835	31,047
18	2,344	2,074,748	72,532,325	885	30,944
19	2,289	2,107,013	70,241,468	920	30,687
20	2,286	1,917,131	68,370,190	839	29,908
21	2,100	1,851,383	66,906,467	882	31,860
22	2,092	1,918,643	69,168,643	917	33,063
23	2,083	1,872,289	66,527,502	899	31,938
24	2,083	1,821,048	68,130,819	874	32,708
25	2,166	1,723,758	65,415,161	796	30,201
26	2,149	1,656,872	65,219,129	771	30,349
27	2,141	1,699,272	67,890,726	794	31,710
28	2,163	1,640,201	78,129,560	758	36,121
29	2,121	1,725,765	93,718,242	814	44,186

資料:上下水道経営課

5 下水道整備状況

平成30.3.31現在

年度	区分	処理区域(計画)		処理区域(整備済)		水洗化	
		面積(ha)	人口(人)	面積(ha)	人口(人)	戸数(戸)	人口(人)
平成29年度全体		1,382.0	39,833	1,151.2	36,443	13,056	33,994
	公共	646.0	17,221	542.1	17,066	6,362	15,604
	特環	436.0	12,431	329.9	9,196	3,480	8,362
	農集	300.0	10,181	279.2	10,181	3,214	10,028

資料:上下水道工務課

6 し尿処理実績

黒部

年度	収集日数(日)	くみ取り件数(件)	くみ取り量(㌧)
平成17年度	272	3,478	2,250,000
18	250	3,388	2,214,750
19	256	3,046	1,959,580
20	256	2,823	1,773,960
21	223	2,659	1,607,060
22	237	2,437	1,458,030
23	234	2,313	1,301,940
24	242	2,300	1,214,080
25	241	2,268	1,174,300
26	242	2,214	1,142,400
27	239	1,963	1,023,700
28	237	1,803	949,740
29	240	1,757	903,740

宇奈月

年度	収集日数(日)	くみ取り件数(件)	くみ取り量(㌧)
平成17年度	272	291	214,160

資料:市民環境課 ※平成18年度以降の数値は、新黒部市(旧黒部・旧宇奈月の合算)を掲載

7 粗大物・不燃物処理実績

黒部

(単位:t)

年次	投入量	処理量	
		全量	1日平均
平成17年	2,185	2,185	7.69
18	2,671	2,671	8.59
19	2,542	2,542	9.08
20	2,361	2,361	8.40
21	2,279	2,279	8.23
22	2,309	2,309	8.28
23	2,290	2,290	8.06
24	2,341	2,341	8.42
25	2,384	2,384	8.36
26	2,314	2,314	8.23
27	2,436	2,436	8.66
28	2,293	2,293	8.27
29	2,229	2,229	7.63

宇奈月

(単位:t)

年次	投入量	処理量	
		全量	1日平均
平成17年	473	473	1.57

資料:市民環境課 ※平成18年度以降は、新黒部市(旧黒部・旧宇奈月の合算)を掲載

8 可燃ごみ処理実績

黒部

(単位:t)

年次	投入量	焼却量	
		全量	1日平均
平成17年度	9,020	9,020	29.10
18	10,972	10,972	35.28
19	10,917	10,917	34.99
20	10,786	10,786	34.68
21	10,756	10,756	34.04
22	10,591	10,591	33.95
23	10,724	10,724	34.26
24	11,040	11,040	35.50
25	10,935	10,935	35.16
26	10,976	10,976	35.29
27	10,897	10,897	34.70
28	10,721	10,721	34.20
29	10,541	10,541	34.40

宇奈月

(単位:t)

年次	投入量	焼却量	
		全量	1日平均
平成17年度	2,099	2,099	7.00

資料:市民環境課 ※平成18年度以降は、新黒部市(旧黒部・旧宇奈月の合算)を掲載

9 公害苦情の種別及び件数

年次	大気汚染		水質汚濁		騒音振動		悪臭		その他		計	
	受付	処理	受付	処理	受付	処理	受付	処理	受付	処理	受付	処理
平成18年度	2	2	7	7	1	1	0	0	0	0	10	10
19	1	1	6	6	0	0	1	1	0	0	8	8
20	2	2	8	8	1	1	0	0	0	0	11	11
21	2	2	11	11	0	0	0	0	0	0	13	13
22	0	0	16	16	1	1	0	0	1	1	18	18
23	0	0	13	13	0	0	0	0	1	1	14	14
24	0	0	14	14	0	0	0	0	1	1	15	15
25	1	1	8	8	0	0	0	0	0	0	9	9
26	2	2	12	12	0	0	0	0	0	0	14	14
27	0	0	2	2	1	1	1	1	3	3	7	7
28	1	1	5	5	1	1	3	3	0	0	10	10
29	4	4	5	5	0	0	0	0	0	0	9	9

資料:市民環境課

10 環境食品衛生関係営業者数

平成30. 3. 31現在

種類別	営業施設数	種類別	営業施設数	種類別	営業施設数
飲食店営業	431	アイスクリーム類製造業	12	清涼飲料水製造業	4
菓子製造業	59	乳類販売業	100	氷雪製造業	0
乳処理業	3	食肉販売業	56	氷雪販売業	0
乳製品製造業	3	食肉製品製造業	2	魚介類行商	4
魚介類販売業	59	みそ製造業	4	惣菜製造業	13
魚介類せり売業	2	しょうゆ製造業	3	食肉処理業	4
魚肉ねり製品製造業	3	酒類製造業	4	缶詰又は瓶詰食品製造業	4
食品の冷凍・冷蔵業	4	豆腐製造業	4	あん類製造業	0
喫茶店営業	166	めん類製造業	5	ソース類製造業	1

資料:新川厚生センター(食品衛生法に従い分類届出許可)

11 市内金融機関数

平成30.4.1現在

総数	郵便局	銀行	信用金庫	労働金庫	農協	信漁連
27	9	6	2	1	7	1

資料:会計課

12 市内宗教法人数

平成29.4.1現在

神道系		仏教系					キリスト教	その他の宗教法人
総数	神社本庁	総数	浄土真宗 本願寺派	真宗 大谷派	曹洞宗	その他		
77	77	53	7	20	8	18	1	3

資料:富山県勢要覧

XI 行政・財政

1 特別職等

黒部市歴代市長

氏名	就任年月日	退任年月日
荻野 幸作	昭 29. 5. 3	昭 33. 4. 27
荻野 久治	昭 33. 4. 28	昭 41. 4. 27
寺田 初夫	昭 41. 4. 28	昭 49. 4. 27
岡本 春行	昭 49. 4. 28	昭 55. 1. 11
荻野 幸和	昭 55. 2. 24	平 16. 7. 13
堀内 康男	平 16. 8. 1	平 18. 3. 30
堀内 康男	平 18. 4. 23	平 30. 4. 22
大野 久芳	平 30. 4. 23	～

黒部市歴代収入役

氏名	就任年月日	退任年月日
前多 与市	昭 29. 5. 19	昭 33. 5. 22
尾沢 初雄	昭 34. 2. 13	昭 41. 4. 27
高山 昌明	昭 41. 7. 13	昭 42. 4. 30
岡本 春行	昭 42. 6. 1	昭 49. 2. 12
能澤 作次	昭 49. 5. 22	昭 53. 5. 3
荻野 秋三	昭 53. 5. 4	昭 61. 5. 3
幸林 義明	昭 61. 5. 4	平 6. 5. 3
南保 弘幸	平 6. 5. 4	平 16. 6. 15
木島 孝正	平 16. 6. 16	平 18. 3. 30

歴代議長

氏名	就任年月日	退任年月日
篠崎 久成	昭 29. 4. 8	昭 30. 2. 10
岩瀬 栄吉	昭 30. 2. 15	昭 34. 2. 10
堀川 恒次郎	昭 34. 2. 13	昭 35. 2. 11
川本 元次郎	昭 35. 2. 11	昭 42. 2. 10
畠平 俊雄	昭 42. 2. 18	昭 44. 2. 19
松野 与三	昭 44. 2. 19	昭 46. 2. 10
船屋 幸吉	昭 46. 2. 12	昭 48. 2. 23
岡島 清信	昭 48. 2. 23	昭 50. 2. 10
山内 実吉	昭 50. 2. 12	昭 52. 2. 16
長谷川 栄吉	昭 52. 2. 16	昭 54. 2. 10
伊東 忠孝	昭 54. 2. 13	昭 56. 2. 16
伊辻 清敬	昭 56. 2. 16	昭 58. 2. 14
伊東 信治	昭 58. 2. 14	昭 59. 7. 30
中村 脩治	昭 59. 7. 30	昭 60. 12. 13
松島 作治	昭 60. 12. 13	昭 62. 2. 10
東 幸	昭 62. 2. 12	元. 6. 22
平田 四兵衛	元. 6. 22	平 2. 3. 20
中村 脩治	平 2. 3. 20	平 3. 2. 12
伊東 忠孝	平 3. 2. 12	平 4. 3. 5
松倉 正太郎	平 4. 3. 5	平 5. 6. 16
池田 正太郎	平 5. 6. 16	平 6. 9. 12
松倉 正太郎	平 6. 9. 12	平 7. 2. 10
米田 康隆	平 7. 2. 13	平 9. 2. 10
中田 純	平 9. 2. 10	平 11. 2. 10
稲田 弘一	平 11. 2. 12	平 13. 2. 8
岩井 憲一	平 13. 2. 8	平 15. 2. 10
能村 常一	平 15. 2. 12	平 16. 7. 21
山本 豊一	平 16. 8. 20	平 17. 7. 21
森岡 英一	平 17. 7. 21	平 18. 3. 30
坂井 守	平 18. 4. 5	平 18. 10. 31
川上 浩	平 18. 11. 1	平 19. 12. 6
稲田 弘一	平 19. 12. 6	平 20. 12. 4
中谷 松太郎	平 20. 12. 4	平 21. 12. 4
辻谷 泰久	平 21. 12. 4	平 22. 10. 31
森岡 英一	平 22. 11. 1	平 23. 12. 2
新村 幸	平 23. 12. 2	平 24. 12. 4
新内 富美	平 24. 12. 4	平 26. 10. 31
山島 信秋	平 26. 11. 4	平 28. 12. 5
木村 文幸	平 28. 12. 5	平 29. 12. 20
伊東 景治	平 29. 12. 20	平 30. 10. 31
伊辻 泰久	平 30. 11. 1	～

資料：総務課、議会事務局

黒部市歴代助役

氏名	就任年月日	退任年月日
芦崎 久治	昭 29. 5. 19	昭 33. 4. 5
橋本 葭守	昭 33. 5. 4	昭 41. 4. 27
高木 昌明	昭 42. 5. 1	昭 49. 4. 27
木下 清次	昭 49. 5. 22	昭 52. 10. 7
能澤 作次	昭 53. 5. 4	平 6. 5. 3
安室 宗信	平 6. 5. 4	平 17. 3. 31
室谷 智明	平 17. 4. 1	平 18. 3. 30
室谷 智明	平 18. 5. 9	平 20. 3. 31
中谷 延之	平 18. 5. 9	平 28. 5. 9
能澤 雄二	平 28. 5. 10	～

黒部市歴代副市長 (H19. 4. 1から副市長制度)

氏名	就任年月日	退任年月日
室谷 智明	平 18. 5. 9	平 20. 3. 31
中谷 延之	平 18. 5. 9	平 28. 5. 9
能澤 雄二	平 28. 5. 10	～

名誉市民

氏名	推挙年月日	備考
吉田 忠雄	昭 37. 5. 1	(故人)
鍛冶 良作	昭 51. 10. 12	(故人)
草野 久也	昭 51. 10. 12	(故人)
吉田 久松	昭 57. 6. 17	(故人)
吉田 忠裕	平 16. 10. 27	

※吉田忠雄氏、久松氏、忠裕氏の「吉」は「士」が「土」である。

歴代副議長

氏名	就任年月日	退任年月日
武隈 広作	昭 29. 4. 8	昭 30. 2. 10
朝倉 六雄	昭 30. 2. 15	昭 32. 3. 1
川本 元次郎	昭 32. 3. 1	昭 34. 2. 10
朝倉 利雄	昭 35. 2. 11	昭 37. 2. 12
宮本 五郎	昭 37. 2. 12	昭 38. 2. 10
松野 与三	昭 38. 2. 13	昭 40. 2. 13
船屋 幸吉	昭 40. 2. 13	昭 42. 2. 10
八木 弥吉	昭 42. 2. 18	昭 44. 2. 21
花本 良作	昭 44. 2. 21	昭 46. 2. 10
岡島 清信	昭 46. 2. 13	昭 48. 2. 23
山内 実吉	昭 48. 2. 23	昭 50. 2. 10
伊東 忠孝	昭 50. 2. 13	昭 52. 2. 16
滝中 俊一	昭 52. 2. 16	昭 54. 2. 10
中村 脩治	昭 54. 2. 13	昭 56. 2. 16
中野 文勇	昭 56. 2. 17	昭 58. 2. 10
松倉 正太郎	昭 58. 2. 15	昭 59. 7. 30
鹿嶋 久	昭 59. 7. 30	昭 60. 12. 13
堀越 三郎	昭 60. 12. 13	昭 62. 2. 10
越後 繁盛	昭 62. 2. 12	平 元. 6. 22
泉田 伊一	平 元. 6. 22	平 2. 3. 20
池田 岩雄	平 2. 3. 20	平 3. 2. 12
野 幸友	平 3. 2. 12	平 4. 3. 5
松野 義広	平 4. 3. 5	平 5. 3. 4
田中 純子	平 5. 3. 4	平 6. 3. 4
寺田 幸男	平 6. 3. 4	平 6. 7. 2
米田 康隆	平 6. 7. 14	平 7. 2. 10
板倉 隆肇	平 7. 2. 13	平 9. 1. 15
岩井 憲一	平 9. 2. 10	平 10. 3. 2
稲田 弘一	平 10. 3. 2	平 11. 2. 10
能村 常一	平 11. 2. 12	平 12. 3. 1
山本 豊一	平 12. 3. 1	平 13. 2. 8
森岡 英一	平 13. 2. 8	平 14. 3. 19
新村 幸	平 14. 3. 19	平 15. 2. 10
吉田 重治	平 15. 2. 12	平 16. 3. 22
中谷 松太郎	平 16. 3. 22	平 17. 3. 17
辻谷 泰久	平 17. 3. 17	平 18. 3. 30
山内 富美	平 18. 4. 5	平 18. 10. 31
中谷 松太郎	平 18. 11. 1	平 19. 12. 6
松本 正則	平 19. 12. 6	平 20. 12. 4
山本 達雄	平 20. 12. 4	平 21. 12. 4
山吉 定子	平 21. 12. 4	平 22. 10. 31
木松 信秋	平 22. 11. 1	平 23. 12. 2
山島 景秋	平 23. 12. 2	平 24. 12. 4
伊東 景治	平 24. 12. 4	平 25. 12. 3
寺田 景仁	平 25. 12. 3	平 26. 10. 31
辻谷 靖雄	平 26. 11. 4	平 27. 12. 3
小川 柳勇	平 27. 12. 3	平 28. 12. 5
山田 敏人	平 28. 12. 5	平 29. 12. 5
山田 丈二	平 29. 12. 5	平 30. 10. 31
山田 丈二	平 30. 11. 1	～

宇奈月
宇奈月町歴代町長

氏名	就任年月日	退任年月日
米澤 幸作	昭 29. 7. 10	昭 33. 7. 17
河内 則一	昭 33. 8. 3	昭 41. 8. 2
中野 賢作	昭 41. 8. 3	昭 49. 8. 2
野崎 吉郎	昭 49. 8. 3	平 2. 8. 2
中谷 延之	平 2. 8. 3	平 18. 3. 30

宇奈月町歴代収入役

氏名	就任年月日	退任年月日
中村 吉平	昭 29. 7. 10	昭 33. 9. 2
山本 勝敏	昭 33. 10. 7	昭 41. 8. 1
山田 武美	昭 41. 10. 1	昭 57. 9. 30
松平 常雄	昭 57. 10. 1	平 2. 9. 30
水野 道之	平 2. 12. 1	平 14. 11. 30
中本 静男	平 14. 12. 1	平 17. 3. 31

宇奈月町歴代議長

氏名	就任年月日	退任年月日
太田 佐次郎	昭 29. 7. 17	昭 30. 7. 9
太田 佐次郎	昭 30. 7. 16	昭 34. 7. 9
松平 源治	昭 34. 7. 14	昭 36. 7. 4
福島 巳之助	昭 36. 7. 4	昭 38. 7. 9
太田 佐次郎	昭 38. 7. 13	昭 42. 7. 9
太田 佐次郎	昭 42. 7. 12	昭 46. 7. 9
太田 佐次郎	昭 46. 7. 12	昭 50. 7. 9
中陳 栄太郎	昭 50. 7. 10	昭 54. 7. 9
中陳 栄太郎	昭 54. 7. 10	昭 58. 7. 9
大田 長良	昭 58. 7. 11	昭 58. 7. 11
佐々木 正雄	昭 58. 7. 11	昭 62. 7. 9
小森 清	昭 62. 7. 10	平 元. 7. 7
内村 志美雄	平 元. 7. 7	平 2. 9. 28
紙田 収吉	平 2. 11. 26	平 6. 11. 17
坂井 守	平 6. 11. 22	平 8. 12. 13
大橋 武治	平 8. 12. 13	平 10. 11. 17
山本 武	平 10. 11. 25	平 12. 12. 8
佐々木 作盛	平 12. 12. 8	平 14. 11. 17
川上 浩	平 14. 11. 22	平 16. 12. 8
山本 満博	平 16. 12. 8	平 18. 3. 30

資料：総務課、議会事務局

宇奈月町歴代助役

氏名	就任年月日	退任年月日
中嘉 一	昭 29. 7. 10	昭 33. 9. 2
野崎 與三治	昭 29. 7. 10	昭 33. 9. 2
大田 栄次郎	昭 33. 10. 7	昭 41. 8. 1
野崎 吉郎	昭 41. 10. 1	昭 49. 4. 1
柄澤 茂憲	昭 49. 9. 1	平 2. 8. 31
吉松 勇	平 2. 12. 1	平 5. 3. 31
大角 寛治	平 5. 4. 1	平 8. 3. 31
能登 義隆	平 8. 4. 1	平 11. 3. 31
高田 幹夫	平 11. 4. 1	平 14. 3. 31
米澤 憲二郎	平 14. 4. 1	平 17. 3. 31
中本 静男	平 17. 4. 1	平 18. 3. 30

名誉町民

氏名	推挙年月日	備考
佐々木 長次郎 (大樹)	昭 46. 9. 23	(故人)

宇奈月町歴代副議長

氏名	就任年月日	退任年月日
佐々木 与作	昭 29. 7. 17	昭 30. 7. 9
此川 千代吉	昭 30. 7. 16	昭 34. 7. 9
山本 惠通	昭 34. 7. 14	昭 36. 7. 4
浜田 竹次郎	昭 36. 7. 4	昭 38. 7. 9
福島 巳之助	昭 38. 7. 13	昭 40. 7. 12
山本 惠通	昭 40. 7. 12	昭 42. 7. 9
中陳 栄太郎	昭 42. 7. 12	昭 44. 7. 16
紙田 収吉	昭 44. 7. 16	昭 46. 7. 9
山本 義松	昭 46. 7. 12	昭 48. 7. 7
小森 清	昭 48. 7. 7	昭 50. 7. 9
佐々木 正雄	昭 50. 7. 10	昭 52. 6. 28
新保 林作	昭 52. 6. 28	昭 54. 7. 9
佐々木 正雄	昭 54. 7. 10	昭 58. 7. 9
内村 志美雄	昭 58. 7. 11	昭 62. 7. 9
中島 重春	昭 62. 7. 10	平 元. 7. 7
草野 一雄	平 元. 7. 7	平 2. 9. 13
中林 富男	平 2. 11. 26	平 6. 11. 17
大橋 武	平 6. 11. 22	平 8. 12. 13
佐々木 作盛	平 8. 12. 13	平 10. 11. 17
松平 枢秋	平 10. 11. 25	平 12. 12. 8
山本 満博	平 12. 12. 8	平 14. 11. 17
大上 幸生	平 14. 11. 22	平 16. 12. 8
柳原文 男	平 16. 12. 8	平 18. 3. 30

2 黒部市役所行政組織図

(平成30年4月1日)

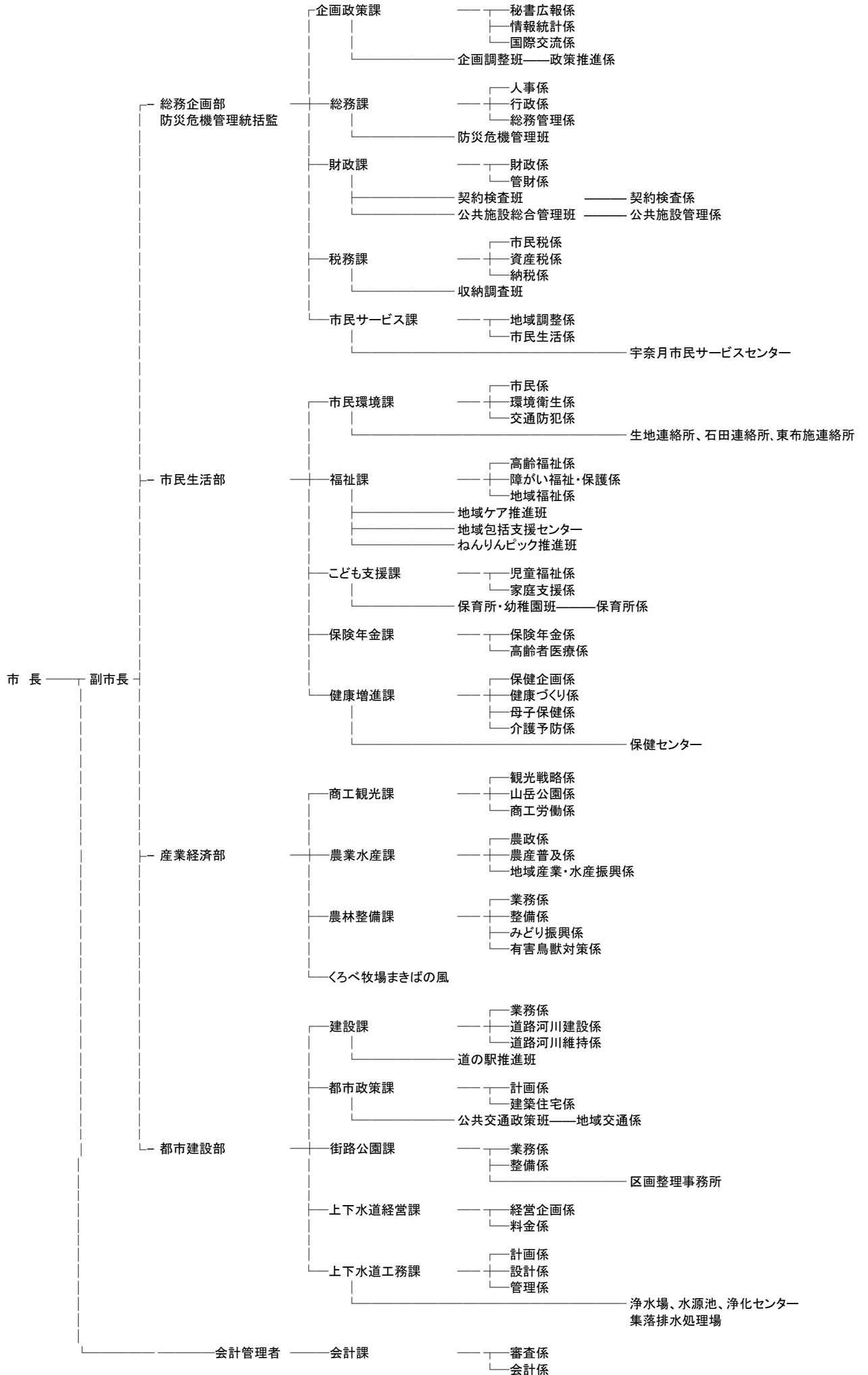

(教育委員会)

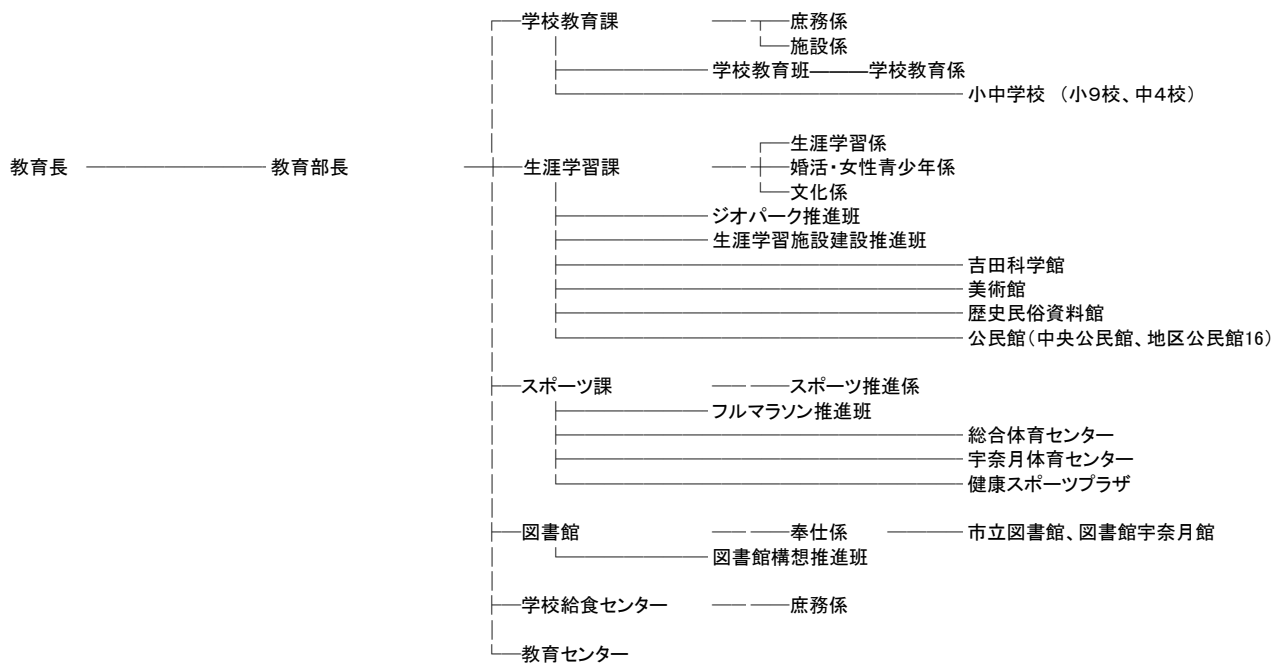

(議会事務局)

議会事務局



4 課別職員数

平成30年4月1日現在

部	課	人数	男	女
市長、副市長、教育長		3	3	
総務企画部		1	1	
	企画政策課	11	8	3
	総務課	11	8	3
	財政課	9	6	3
	税務課	19	11	8
	市民サービス課	4	1	3
市民生活部		1	1	
	市民環境課	11	4	7
	福祉課	19	9	10
	地域包括支援センター(兼務)	8	2	8
	こども支援課	9	4	5
	保育所	79		79
	幼稚園	4		4
保険年金課	8	2	6	
	健康増進課	14	3	11
産業経済部		1	1	
	商工観光課	9	8	1
	農業水産課	10	5	5
	農林整備課	13	11	2
	くろべ牧場牧場の風	2	2	
都市建設部		2	2	
	建設課	13	13	
	都市政策課	10	8	2
	街路公園課	8	8	
	上下水道経営課	10	6	4
	上下水道工務課	10	8	2
会計管理者		1	1	
	会計課	3	1	2
教育委員会		1	1	
	学校教育課	12	9	3
	小中学校	19	1	18
	生涯学習課	12	5	7
	スポーツ課	7	7	
	図書館	8	1	7
	学校給食センター	1		1
議会事務局		1	1	
	議事調査課	4	2	2
派遣等				
県、根室市		4	4	
新川地域介護保険・ケーブルテレビ事業組合		7	3	4
後期高齢者医療広域連合		1	1	
新川地域消防組合		1	1	
東日本大震災被災自治体(双葉町)		1	1	
本庁計		374	172	202
市民病院	事務局	43	20	23
	カリエール	26	8	18
	デイサービス	4	2	2
	医療職(医師職)	69	54	15
	医療職(医療技術職)	93	46	47
	医療職(看護職)	333	13	320
	医療職計	495	113	382
病院計		568	143	425
職員総計		942	315	627

資料: 総務課

5 黒部市民病院従事者数

平成30.4.1現在

区分	診療科																		看護部	東病棟二階	東病棟三階	東病棟四階	東病棟五階	東病棟六階	東病棟七階	西病棟二階	集養棟	中央手術室	医療安全管理室	感染症対策室	臨床工学部	救命センター	地域医療支援センター	臨床スポーツ医学センター	事務		情報管理課	キャリアセンター	デイサービスセンター	通院治療室	合計							
	内科	小児科	外科	整形外科	産婦人科	皮膚科	泌尿器科	眼科	脳神経外科	耳鼻いんこう科	麻酔科	精神科	呼吸器科	心臓血管科	形成外科	歯科口腔外科	健康管理センター	薬剤科																	腎センター	中央放射線科						臨床検査科	リハビリテーション科	臨床研修室	総務課	医務課		
総数	32	6	7	6	6	2	3	4	3	5	4	3	0	1	1	4	3	13	19	25	20	16		32	31	27	29	28	29	29	25	39	9	19	1	1	10	3	9	2	17	8	5	26	4	2	568	
医師	21	5	7	5	5	2	2	1	3	3	4	1	0	1	1	2	1			4	1																											69
技術吏員	11	1	0	1	1		1	3		2		1				2	1	13	17	20	19	16		31	31	27	29	28	29	29	25	39	6	19	1	1	10	3	4	2			7		2	432		
事務吏員												1																						1						5		13	6	3	2			32
その他職員																			2	1					1																4	2	2	17	4		35	

資料:市民病院

():嘱託医師
臨時職員は除く

6 投票区別選挙有権者数

平成30年12月3日現在

投票区		男	女	計
1	三日市	1,388	1,513	2,901
2	石田	1,891	1,982	3,873
3	田家	1,208	1,302	2,510
4	村椿	1,179	1,238	2,417
5	大布施	2,477	2,547	5,024
6	前沢	733	792	1,525
7	荻生	1,345	1,450	2,795
8	若栗	887	960	1,847
9	尾山	382	390	772
10	田粉	111	107	218
11	生地	1,611	1,778	3,389
12	三島	1,700	1,609	3,309
13	宇奈月	183	170	353
14	内山	188	226	414
15	音沢	89	99	188
16	愛本	303	357	660
17	下立	438	508	946
18	浦山	886	990	1,876
合計		16,999	18,018	35,017

資料:選挙管理委員会

7 選挙種類別投票率

黒部市長選挙

選挙期日	当日有権者数			投票者数			投票率(%)		
	総数	男	女	総数	男	女	総数	男	女
(市議補欠と同時) 33.4.20	(無投票・名簿登録者数)								
	18,185	8,486	9,699						
37.4.8	(無投票・名簿登録者数)								
	20,206	9,568	10,638						
41.4.17	21,283	9,948	11,335	19,765	9,257	10,508	92.87	93.05	92.70
(市議補欠と同時) 45.4.19	(無投票・名簿登録者数)								
	23,109	10,794	12,315						
(市議補欠と同時) 49.4.21	(無投票・名簿登録者数)								
	24,151	11,444	12,707						
53.4.16	(無投票・名簿登録者数)								
	24,773	11,784	12,989						
55.2.24	(無投票・名簿登録者数)								
	25,312	12,119	13,193						
59.2.5	(無投票・名簿登録者数)								
	26,013	12,410	13,603						
63.1.31	(無投票・名簿登録者数)								
	26,757	12,669	14,088						
平成4.2.2	(無投票・名簿登録者数)								
	27,626	13,138	14,488						
8.2.4	(無投票・名簿登録者数)								
	28,797	13,743	15,054						
12.1.30	(無投票・名簿登録者数)								
	29,609	14,244	15,365						
16.2..1	(無投票・名簿登録者数)								
	29,931	14,386	15,545						
16.8.1	29,716	14,285	15,431	22,852	10,692	12,160	76.90	74.85	78.80
18.4.23	(無投票・名簿登録者数)								
	35,347	16,894	18,453						
22.4.11	(無投票・名簿登録者数)								
	35,145	16,834	18,311						
26.4.13	34,307	16,401	17,906	15,933	7,578	8,355	46.44	46.20	46.66
30.4.15	34,654	16,752	17,902	22,647	10,704	11,943	65.35	63.90	66.71

資料:選挙管理委員会

宇奈月町長選挙

選挙期日	当日有権者数			投票者数			投票率(%)		
	総数	男	女	総数	男	女	総数	男	女
昭和29.8.13	5,509	2,615	2,894	4,455	2,027	2,428	80.87	77.51	83.90
33.8.3	6,440	3,276	3,164	5,518	2,652	2,866	85.68	80.95	90.58
37.7.15	無投票								
41.7.17	5,912	2,738	3,174	5,467	2,457	3,010	92.47	89.74	94.83
45.7.19	無投票								
49.7.21	5,573	2,560	3,013	5,301	2,386	2,915	95.12	93.20	96.75
53.7.23	無投票								
57.7.18	無投票								
61.7.20	5,412	2,513	2,899	5,101	2,340	2,761	94.25	93.12	95.24
平2.7.22	5,424	2,508	2,916	5,125	2,341	2,784	94.49	93.34	95.47
6.7.24	無投票								
10.7.26	無投票								
14.7.14	無投票								

資料:選挙管理委員会

黒部市議会議員選挙

選挙期日	当日有権者数			投票者数			投票率(%)			
	総数	男	女	総数	男	女	総数	男	女	
昭和30.2.3	18,419	8,637	9,782	17,382	8,082	9,300	94.37	93.57	95.07	
(補欠・市長と同時) 33.4.20	17,953	8,391	9,562	11,884	5,501	6,383	66.20	65.56	66.75	
34.2.8	19,636	9,218	10,418	18,156	8,405	9,751	92.46	91.18	93.60	
38.2.3	20,483	9,634	10,849	18,679	8,742	9,937	91.19	90.74	91.59	
42.2.9	20,842	9,583	11,259	19,989	9,251	10,738	95.91	96.54	95.37	
(補欠・市長と同時) 45.4.19	22,764	10,653	12,111	11,544	5,418	6,126	50.71	50.86	50.58	
46.1.24	22,993	10,799	12,194	21,666	10,025	11,641	94.23	92.83	95.46	
(補欠・市長と同時) 49.4.21	23,786	11,277	12,509	11,425	5,575	5,850	48.03	49.44	46.77	
50.2.2	23,998	11,329	12,669	22,792	10,709	12,083	94.97	94.53	95.37	
54.1.28	24,798	11,795	13,003	23,375	11,001	12,374	94.26	93.27	95.16	
58.1.30	25,614	12,240	13,374	24,226	11,428	12,798	94.58	93.37	95.69	
62.1.25	26,318	12,514	13,804	24,055	11,220	12,835	91.40	89.66	92.98	
平成3.1.27	27,179	12,877	14,302	24,697	11,464	13,233	90.87	89.03	92.53	
7.1.29	28,333	13,551	14,782	24,843	11,686	13,157	87.68	86.24	89.01	
11.1.31	(無投票・名簿登録者数)									
	29,350	14,083	15,267							
15.1.26	29,699	14,268	15,431	24,598	11,544	13,054	82.82	80.91	84.60	
18.10.15	黒部選挙区	30,007	14,417	15,590	22,735	10,573	12,162	75.77	73.34	78.01
	宇奈月選挙区	5,075	2,366	2,709	4,278	1,967	2,311	84.30	83.14	85.31
22.10.17	34,852	16,711	18,141	26,228	12,226	14,002	75.26	73.16	77.18	
26.10.19	34,480	16,516	17,964	23,641	10,990	12,651	68.56	66.54	70.42	
30.10.21	(無投票・名簿登録者数)									
	35,113	16,999	18,114							

資料:選挙管理委員会

宇奈月町議会議員選挙

選挙期日	当日有権者数			投票者数			投票率(%)		
	総数	男	女	総数	男	女	総数	男	女
昭和30.6.20	5,489	2,597	2,892	5,041	2,302	2,739	91.84	88.64	94.71
34.6.25	6,476	3,283	3,193	6,001	2,963	3,038	92.67	90.25	95.15
38.6.25	6,133	2,891	3,242	5,784	2,688	3,096	94.31	92.98	95.50
42.6.25	5,640	2,527	3,113	5,402	2,388	3,014	95.78	94.50	96.82
45.7.19 (補欠)	無投票								
46.6.20	5,632	2,529	3,103	5,369	2,380	2,989	95.33	94.11	96.33
49.7.21 (補欠)	無投票								
50.6.22	5,537	2,535	3,002	5,324	2,410	2,914	96.15	95.07	97.07
54.6.24	5,415	2,503	2,912	5,236	2,397	2,839	96.69	95.77	97.49
57.7.18 (補欠)	無投票								
58.6.19	5,489	2,566	2,923	5,292	2,451	2,841	96.41	95.52	97.19
62.6.28	5,465	2,536	2,929	5,246	2,417	2,829	95.99	95.31	96.59
平成2.11.18	5,414	2,496	2,918	5,100	2,338	2,762	94.20	93.67	94.65
6.11.13	5,441	2,488	2,953	4,971	2,228	2,743	91.36	89.55	92.89
10.11.8	5,387	2,470	2,917	4,834	2,188	2,646	89.73	88.58	90.71
14.11.10	無投票								

資料:選挙管理委員会

黒 部

富山県議会議員選挙

選挙期日	当日有権者数			投票者数			投票率(%)		
	総数	男	女	総数	男	女	総数	男	女
昭和30.4.23	(無投票・名簿登録者数)								
	18,887	8,880	10,007						
(補欠・知事と同時) 31.9.25	18,983	8,910	10,073	15,087	7,245	7,842	79.48	81.31	77.85
34.4.23	19,722	9,265	10,457	15,607	7,244	8,363	79.13	78.19	79.98
38.4.17	(無投票・名簿登録者数)								
	20,831	9,787	11,044						
42.4.15	(無投票・名簿登録者数)								
	21,958	10,244	11,714						
46.4.11	23,147	10,809	12,338	20,952	9,693	11,259	90.52	89.68	91.25
50.4.13	24,093	11,306	12,787	16,496	7,815	8,681	68.47	69.12	67.89
54.4.8	24,853	11,826	13,027	22,237	10,412	11,825	89.47	88.04	90.77
58.4.10	25,666	12,253	13,413	20,977	9,853	11,124	81.73	80.41	82.93
62.4.12	26,427	12,531	13,896	22,631	10,523	12,108	85.64	83.98	87.13
平成3.4.7	(無投票・名簿登録者数)								
	27,448	13,016	14,432						
7.4.9	28,383	13,538	14,845	17,604	8,256	9,348	62.02	60.98	62.97
11.4.11	29,115	13,946	15,169	22,983	10,747	12,236	78.94	77.06	80.66
15.4.3	(無投票・名簿登録者数)								
	29,927	14,388	15,539						
19.4.8	(無投票・名簿登録者数)								
	35,342	16,929	18,413						
23.4.10	(無投票・名簿登録者数)								
	35,059	16,799	18,260						
27.4.12	34,306	16,433	17,873	16,173	7,843	8,330	47.14	47.73	46.61

資料:選挙管理委員会

宇奈月

富山県議会議員選挙

選挙期日	当日有権者数			投票者数			投票率(%)		
	総数	男	女	総数	男	女	総数	男	女
昭和30.4.23	5,469	2,596	2,873	4,408	2,068	2,340	80.60	79.66	81.45
34.4.23	6,132	3,018	3,114	5,098	2,436	2,662	83.14	80.72	85.48
38.4.17	6,025	2,826	3,199	5,134	2,404	2,730	85.21	85.07	85.34
42.4.15	5,659	2,527	3,132	4,893	2,167	2,726	86.46	85.75	87.04
46.4.11	5,597	2,525	3,072	4,965	2,212	2,753	88.71	87.60	89.62
50.4.13	5,531	2,540	2,991	4,556	2,085	2,471	82.37	82.09	82.61
54.4.8	5,429	2,506	2,923	4,828	2,204	2,624	88.93	87.95	89.77
58.4.10	5,465	2,547	2,918	4,297	1,941	2,356	78.63	76.21	80.74
62.4.12	5,452	2,532	2,920	4,219	1,908	2,311	77.38	75.36	79.14
平成3.4.7	5,399	2,479	2,920	3,648	1,652	1,996	67.57	66.64	68.36
7.4.9	5,495	2,497	2,998	4,113	1,832	2,281	74.85	73.37	76.08
11.4.11	5,414	2,486	2,928	4,246	1,914	2,332	78.43	76.99	79.64
15.4.13	5,198	2,400	2,798	3,404	1,555	1,849	65.49	64.79	66.08

資料:選挙管理委員会

黒 部

富山県知事選挙

選挙期日	当日有権者数			投票者数			投票率(%)		
	総数	男	女	総数	男	女	総数	男	女
(県議補欠と同時) 昭和31.9.25	18,983	8,910	10,073	15,089	7,247	7,842	79.49	81.34	77.85
35.9.11	19,781	9,310	10,471	9,460	4,805	4,655	47.82	51.61	44.46
39.9.15	20,687	9,685	11,002	10,374	4,840	5,534	50.15	49.97	50.30
43.9.26	22,251	10,351	11,900	11,051	5,047	6,004	49.67	48.76	50.45
44.12.27	22,982	10,745	12,237	19,065	8,979	10,086	82.96	83.56	82.42
48.12.2	23,867	11,257	12,610	14,519	7,051	7,468	60.83	62.64	59.22
52.11.27	24,454	11,629	12,825	12,397	5,861	6,536	50.70	50.40	50.96
55.11.9	25,030	11,939	13,091	11,203	5,439	5,764	44.76	45.56	44.03
59.10.28	25,982	12,342	13,640	14,648	6,763	7,885	56.38	54.80	57.81
63.10.23	26,785	12,699	14,086	16,488	7,510	8,978	61.56	59.14	63.74
平成4.10.25	27,736	13,186	14,550	14,250	6,617	7,633	51.38	50.18	52.46
8.10.20	28,905	13,813	15,092	17,774	8,573	9,201	61.49	62.06	60.97
12.10.9	29,567	14,217	15,350	13,896	6,430	7,466	47.00	45.23	48.64
16.10.17	29,859	14,347	15,512	10,249	4,964	5,285	34.32	34.60	34.07
20.10.19	35,268	16,941	18,327	15,224	7,212	8,012	43.17	42.57	43.72
24.10.28	34,834	16,715	18,119	13,906	6,560	7,346	39.92	39.25	40.54
28.10.23	35,068	16,892	18,176	12,892	6,146	6,746	36.76	36.38	37.11

資料:選挙管理委員会

宇奈月

富山県知事選挙

選挙期日	当日有権者数			投票者数			投票率(%)		
	総数	男	女	総数	男	女	総数	男	女
昭和27.10.1	5,242	2,467	2,775	4,248	1,986	2,262	81.04	80.50	81.51
31.9.25 (県議補欠同時)	5,386	2,495	2,891	3,634	1,807	1,827	67.47	72.42	63.20
35.9.11	6,067	2,976	3,091	3,471	1,670	1,801	57.21	56.12	58.27
39.9.15	5,762	2,622	3,140	3,159	1,405	1,754	54.82	53.59	55.86
43.9.26	5,679	2,538	3,141	4,126	1,803	2,323	72.65	71.04	73.96
44.12.27	5,688	2,563	3,125	4,524	2,029	2,495	79.54	79.17	79.84
48.12.2	5,590	2,554	3,036	3,491	1,599	1,892	62.45	62.61	62.32
52.11.27	5,543	2,576	2,967	3,042	1,376	1,666	54.88	53.42	56.15
55.11.9	5,469	2,533	2,936	2,907	1,317	1,590	53.15	51.99	54.16
59.10.28	5,492	2,570	2,922	3,399	1,506	1,893	61.89	58.60	64.78
63.10.23	5,471	2,536	2,935	3,685	1,627	2,058	67.36	64.16	70.12
平成4.10.25	5,422	2,494	2,928	3,240	1,426	1,814	59.76	57.18	61.95
8.10.20	5,475	2,503	2,972	3,705	1,677	2,028	67.67	67.00	68.24
12.10.9	5,340	2,462	2,878	2,981	1,342	1,639	55.82	54.51	56.95
16.10.17	5,142	2,373	2,769	2,320	1,063	1,257	45.12	44.80	45.40

資料:選挙管理委員会

黒 部

衆議院議員選挙

選挙期日	当日有権者数			投票者数			投票率(%)		
	総数	男	女	総数	男	女	総数	男	女
昭和33.5.22	19,697	9,233	10,464	15,018	7,264	7,754	76.25	78.67	74.10
35.11.20	20,020	9,422	10,598	16,617	8,006	8,611	83.00	84.97	81.25
38.11.21	20,795	9,752	11,043	18,014	8,335	9,679	86.63	85.47	87.65
42.1.29	21,404	9,989	11,415	19,057	8,898	10,159	89.03	89.08	89.00
44.12.27	23,032	10,763	12,269	19,086	8,995	10,091	82.87	83.57	82.25
47.12.10	23,712	11,143	12,569	19,213	9,002	10,211	81.03	80.79	81.24
51.12.5	24,379	11,560	12,819	17,688	8,543	9,145	72.55	73.90	71.34
54.10.7	25,071	11,983	13,088	17,672	8,531	9,141	70.49	71.19	69.84
(参とダブル) 55.6.22	25,188	12,009	13,179	19,585	9,352	10,233	77.76	77.87	77.65
58.12.18	25,917	12,365	13,552	20,194	9,751	10,443	77.92	78.86	77.06
(参とダブル) 61.7.6	26,309	12,525	13,784	20,934	9,989	10,945	79.57	79.75	79.40
平成2.2.18	27,073	12,823	14,250	23,562	11,045	12,517	87.03	86.13	87.84
5.7.18	28,156	13,477	14,679	22,741	10,708	12,033	80.77	79.45	81.97
8.10.20	28,967	13,852	15,115	17,778	8,576	9,202	61.37	61.91	60.88
(補欠) 10.8.23	29,287	14,064	15,223	22,193	10,456	11,737	75.78	74.35	77.10
12.6.25	29,583	14,225	15,358	20,853	9,929	10,924	70.49	69.80	71.13
15.11.9	29,865	14,344	15,521	19,871	9,544	10,327	66.54	66.54	66.54
17.9.11	30,122	14,474	15,648	21,728	10,478	11,250	72.13	72.39	71.89
21.8.30	35,281	16,939	18,342	26,298	12,754	13,544	74.54	75.29	73.84
24.12.16	34,990	16,820	18,170	20,671	10,148	10,523	59.08	60.33	57.91
26.12.16	34,709	16,655	18,054	17,192	8,627	8,565	49.53	51.80	47.44
29.10.22	35,256	17,091	18,165	19,037	9,380	9,657	54.00	54.88	53.16

資料:選挙管理委員会

宇奈月

衆議院議員選挙

選挙期日	当日有権者数			投票者数			投票率(%)		
	総数	男	女	総数	男	女	総数	男	女
昭和30.2.27	5,477	2,596	2,881	4,523	2,191	2,332	82.58	84.40	80.94
33.5.22	6,288	3,160	3,128	4,594	2,273	2,321	73.06	71.93	74.20
35.11.20	6,181	3,011	3,170	4,866	2,268	2,598	78.73	75.32	81.96
38.11.21	5,961	2,743	3,218	4,940	2,277	2,663	82.87	83.01	82.75
42.1.29	5,949	2,731	3,218	4,763	2,122	2,641	80.06	77.70	82.07
44.12.27	5,741	2,587	3,154	4,527	2,032	2,495	78.85	78.55	79.11
47.12.10	5,670	2,562	3,108	4,793	2,128	2,665	84.53	83.06	85.75
51.12.5	5,576	2,567	3,009	4,385	2,003	2,382	78.64	78.03	79.16
54.10.7	5,477	2,527	2,950	4,181	1,947	2,234	76.34	77.05	75.73
55.6.22 (参とダブル)	5,467	2,521	2,946	4,527	2,116	2,411	82.81	83.93	81.84
58.12.18	5,551	2,604	2,947	4,313	2,032	2,281	77.70	78.03	77.40
61.7.6 (参とダブル)	5,435	2,520	2,915	4,598	2,123	2,475	84.60	84.25	84.91
平成2.2.18	5,483	2,535	2,948	4,764	2,172	2,592	86.89	85.68	87.92
5.7.18	5,452	2,514	2,938	4,504	2,038	2,466	82.61	81.07	83.93
8.10.20	5,498	2,513	2,985	3,708	1,678	2,030	67.44	66.77	68.01
10.8.23 (補欠)	5,487	2,521	2,966	4,080	1,860	2,220	74.36	73.78	74.85
12.6.25	5,388	2,481	2,907	3,809	1,762	2,047	70.69	71.02	70.42
15.11.9	5,166	2,385	2,781	3,478	1,635	1,843	67.32	68.55	66.27
17.9.11	5,156	2,399	2,757	3,654	1,731	1,923	70.87	72.16	69.75

資料:選挙管理委員会

黒 部

参議院議員選挙

選挙期日	当日有権者数			投票者数			投票率(%)		
	総数	男	女	総数	男	女	総数	男	女
37.7.1	19,697	9,233	10,464	15,018	7,264	7,754	76.25	78.67	74.10
40.7.4	20,020	9,422	10,598	16,617	8,006	8,611	83.00	84.97	81.25
43.7.7	20,795	9,752	11,043	18,014	8,335	9,679	86.63	85.47	87.65
46.6.27	21,404	9,989	11,415	19,057	8,898	10,159	89.03	89.08	89.00
49.7.7	23,032	10,763	12,269	19,086	8,995	10,091	82.87	83.57	82.25
52.7.10	23,712	11,143	12,569	19,213	9,002	10,211	81.03	80.79	81.24
(衆とダブル) 55.6.22	24,379	11,560	12,819	17,688	8,543	9,145	72.55	73.90	71.34
(補欠) 57.12.26	25,071	11,983	13,088	17,672	8,531	9,141	70.49	71.19	69.84
58.6.26	25,188	12,009	13,179	19,585	9,352	10,233	77.76	77.87	77.65
(衆とダブル) 61.7.6	25,917	12,365	13,552	20,194	9,751	10,443	77.92	78.86	77.06
平成元.7.23	26,309	12,525	13,784	20,934	9,989	10,945	79.57	79.75	79.40
4.7.26	27,073	12,823	14,250	23,562	11,045	12,517	87.03	86.13	87.84
7.7.23	28,156	13,477	14,679	22,741	10,708	12,033	80.77	79.45	81.97
10.7.12	28,967	13,852	15,115	17,778	8,576	9,202	61.37	61.91	60.88
13.7.29 (選挙区)	29,287	14,064	15,223	22,193	10,456	11,737	75.78	74.35	77.10
(比例代表)	29,583	14,225	15,358	20,853	9,929	10,924	70.49	69.80	71.13
16.7.11 (選挙区)	29,287	14,064	15,223	22,193	10,456	11,737	75.78	74.35	77.10
(比例代表)	29,583	14,225	15,358	20,853	9,929	10,924	70.49	69.80	71.13
19.7.29 (選挙区)	35,414	16,991	18,423	23,490	11,379	12,111	66.33	66.97	65.74
(比例代表)	35,414	16,991	18,423	23,484	11,377	12,107	66.31	66.96	65.72
22.7.11 (選挙区)	35,175	16,887	18,288	23,091	11,207	11,884	65.65	66.36	64.98
(比例代表)	35,175	16,887	18,288	23,087	11,206	11,881	65.63	66.36	64.97
25.7.21 (選挙区)	34,902	16,733	18,169	17,681	8,758	8,923	50.66	52.34	49.11
(比例代表)	34,902	16,733	18,169	17,679	8,759	8,920	50.65	52.35	49.09
28.7.10 (選挙区)	35,249	16,989	18,260	19,989	9,747	10,242	56.71	57.37	56.09
(比例代表)	35,249	16,989	18,260	19,981	9,742	10,239	56.69	57.34	56.07

資料:選挙管理委員会

宇奈月

参議院議員選挙

選挙期日	当日有権者数			投票者数			投票率(%)		
	総数	男	女	総数	男	女	総数	男	女
昭和31.7.8	5,444	2,540	2,904	3,814	1,816	1,998	70.06	71.50	68.80
34.6.2	6,264	3,142	3,122	4,003	1,961	2,042	63.90	62.41	65.41
37.7.1	6,001	2,858	3,143	4,260	1,973	2,287	70.99	69.03	72.76
40.7.4	5,826	2,665	3,161	4,359	2,012	2,347	74.82	75.50	74.25
43.7.7	5,774	2,571	3,203	4,832	2,133	2,699	83.69	82.96	84.26
46.6.27	5,732	2,574	3,158	4,063	1,822	2,241	70.88	70.78	70.96
49.7.7	5,591	2,553	3,038	4,553	2,074	2,479	81.43	81.24	81.60
52.7.10	5,565	2,573	2,992	4,385	2,042	2,343	78.80	79.36	78.31
55.6.22 (衆とダブル)	5,467	2,521	2,946	4,526	2,115	2,411	82.79	83.90	81.84
57.12.26 (補欠)	5,487	2,541	2,946	3,610	1,681	1,929	65.79	66.16	65.48
58.6.26	5,539	2,585	2,954	3,639	1,754	1,885	65.70	67.85	63.81
61.7.6 (衆とダブル)	5,435	2,520	2,915	4,597	2,123	2,474	84.58	84.25	84.87
平成元.7.23	5,504	2,545	2,959	4,628	2,120	2,508	84.08	83.30	84.76
4.7.26	5,449	2,503	2,946	3,514	1,630	1,884	64.49	65.12	63.95
7.7.23	5,523	2,512	3,011	3,481	1,588	1,893	63.03	63.22	62.87
10.7.12	5,466	2,505	2,961	3,620	1,697	1,923	66.23	67.74	64.94
13.7.29 (選挙区)	5,315	2,453	2,862	3,475	1,602	1,873	65.38	65.31	65.44
(比例代表)	5,325	2,458	2,867	3,478	1,604	1,874	65.31	65.26	65.36
16.7.11 (選挙区)	5,176	2,389	2,787	3,337	1,595	1,742	64.47	66.76	62.50
(比例代表)	5,186	2,395	2,791	3,336	1,595	1,741	64.33	66.60	62.38

資料:選挙管理委員会

8 一般会計決算額の推移（歳入）

新黒部市

(単位:千円)

科目 年度	総額	市税	地方 譲与税	利子割 交付金	配当割 交付金	株式等譲 渡所得割 交付金	地方 消費税 交付金	特別地方 消費税 交付金	自動車 取得税 交付金	地方 特例 交付金	普通 交付税	特別 交付税	交通安全 対策特別 交付金	分担金及 び負担金	使用料及 び手数料	国庫 支出金	県支出金	財産 収入	寄附金	繰越金	諸収入	市債	繰入金
17新	3,690,846	123,830	69,219	8,811	7,843	22,874	-	-	41,889	-	-	-	2,473	32,544	5,918	867,286	330,445	721	1,000	-	1,166,854	858,300	150,839
18	19,842,812	8,461,412	594,384	27,055	24,777	21,862	456,016	-	113,378	208,461	2,106,915	789,011	7,126	107,963	460,373	1,379,751	937,176	332,596	43,827	1,161,051	1,388,253	1,208,200	13,225
19	21,044,373	8,143,368	224,371	33,941	29,378	18,602	445,971	-	104,775	53,589	1,830,555	733,228	6,969	164,801	409,880	1,364,360	866,701	173,115	35,909	1,148,430	2,331,724	2,625,600	299,106
20	20,662,456	8,304,357	216,610	32,716	13,016	5,362	408,315	-	91,148	93,724	2,885,477	758,419	5,973	193,739	378,945	1,675,204	914,068	232,896	49,851	451,680	2,167,195	1,646,700	137,061
21	22,119,349	7,903,186	203,759	32,260	10,020	4,115	422,932	-	60,995	93,522	3,061,888	768,187	5,870	189,812	355,241	3,323,636	1,010,444	144,624	26,533	563,843	1,591,288	2,214,800	132,394
22	21,569,452	7,761,214	197,591	27,624	12,396	3,721	422,205	-	50,693	83,890	3,269,076	818,004	5,555	196,981	349,050	2,326,479	1,152,912	88,109	28,806	618,839	1,577,557	2,492,000	86,750
23	22,734,329	7,672,793	192,774	26,557	13,239	3,946	414,393	-	38,841	81,869	3,390,587	856,782	5,026	194,977	341,846	2,105,269	1,175,785	185,016	16,047	1,231,497	920,289	3,407,018	459,778
24	22,302,284	7,768,777	180,391	22,036	14,200	3,730	412,089	-	57,682	22,008	3,561,403	844,824	5,012	204,209	348,573	1,781,129	1,205,815	104,971	41,613	927,432	1,130,357	3,610,600	55,433
25	23,036,094	7,536,138	170,965	17,073	28,034	37,987	408,576	-	51,782	21,811	3,357,616	827,236	5,068	203,163	349,958	2,959,341	1,359,324	166,349	36,696	643,172	950,257	3,430,279	475,269
26	24,762,432	7,989,448	162,557	15,027	52,045	25,714	492,166	-	20,533	20,802	3,474,716	829,582	4,511	217,554	330,525	2,729,579	1,366,222	117,004	36,797	860,757	1,133,952	3,709,572	1,173,369
27	23,497,080	7,675,363	170,022	13,093	42,840	34,002	836,465	-	33,503	20,805	3,369,248	821,390	5,018	198,386	326,427	2,316,606	1,184,123	109,485	21,785	987,386	721,953	3,546,041	1,063,139
28	20,637,341	8,111,258	164,255	7,191	25,664	12,853	757,966	-	34,926	20,866	3,244,434	770,089	4,887	204,430	310,943	2,199,034	1,266,512	55,506	29,380	631,103	675,673	1,861,348	249,023
29	21,648,262	8,166,643	162,020	13,714	32,707	33,133	790,182	-	46,648	24,686	3,048,737	830,443	4,107	185,975	312,982	2,208,094	1,269,543	32,668	54,463	721,260	694,553	2,313,389	702,315

資料:財政課 地方財政状況調査(普通会計) ※17新は平成18年3月31日分をさす。

旧黒部市

(単位:千円)

科目 年度	総額	市税	地方 譲与税	利子割 交付金	配当割 交付金	株式等譲 渡所得割 交付金	地方 消費税 交付金	特別地方 消費税 交付金	自動車 取得税 交付金	地方 特例 交付金	普通 交付税	特別 交付税	交通安全 対策特別 交付金	分担金及 び負担金	使用料及 び手数料	国庫 支出金	県支出金	財産 収入	寄附金	繰越金	諸収入	市債	繰入金
14	15,545,919	6,120,090	155,632	67,977			333,547	-	77,293	190,218	2,324,955	693,129	5,240	398,771	259,632	1,003,676	697,572	137,966	18,100	622,933	507,645	1,627,175	304,368
15	16,429,074	5,851,656	165,435	48,158			377,708	-	83,175	179,614	2,333,473	646,213	5,806	382,410	200,396	1,511,275	712,666	169,204	13,100	666,281	695,921	2,228,000	158,583
16	16,080,005	5,740,149	236,108	46,568	9,833	8,090	415,691	-	84,390	193,422	2,937,084		5,813	384,544	187,288	1,092,172	660,709	52,291	12,050	768,110	640,964	2,346,700	258,029
17	13,405,424	6,120,376	250,643	24,904	9,244	45	382,073	-	51,114	156,318	2,601,836	616,028	3,640	371,002	158,564	648,447	322,574	52,100	21,104	739,416	245,197	617,000	13,799

資料:財政課 地方財政状況調査(普通会計)

旧宇奈月町

(単位:千円)

科目 年度	総額	町税	地方 譲与税	利子割 交付金	配当割 交付金	株式等譲 渡所得割 交付金	地方 消費税 交付金	特別地方 消費税 交付金	自動車 取得税 交付金	地方 特例 交付金	普通 交付税	特別 交付税	交通安全 対策特別 交付金	分担金及 び負担金	使用料及 び手数料	国庫 支出金	県支出金	財産 収入	寄附金	繰越金	諸収入	市債	繰入金
14	5,689,165	2,662,253	41,183	10,828			57,238	175	20,424	32,460	222,284	141,868	920	42,992	67,777	280,924	427,901	2,435	300	148,026	454,943	769,900	304,334
15	5,622,971	2,490,311	45,919	7,549			63,060	-	23,033	33,428	166,051	134,195	1,000	42,548	61,796	223,728	353,755	3,218		234,951	498,558	992,300	247,571
16	5,151,619	2,397,378	61,007	7,035	1,499	1,210	69,401	-	24,072	28,803	213,281	124,881	1,044	44,388	60,274	168,775	254,290	1,665	1,250	181,918	558,564	646,200	304,684
17	5,052,062	2,287,918	57,272	3,678	1,364	6	63,788	-	14,274	28,428	301,585	140,818	664	45,544	56,995	212,070	80,766	1,007	1,200	358,800	473,238	810,200	112,447

資料:財政課 地方財政状況調査(普通会計)

9 一般会計決算額の推移（歳出）

新黒部市

(単位:千円)

科目 年度	総額	議会費	総務費	民生費	衛生費	労働費	農林 水産業費	商工費	土木費	消防費	教育費	災害 復旧費	公債費	諸支出金	前年度繰上 充用金
17新	2,529,795	359	297,688	237,307	349,255	83	47,261	17,743	142,233	19,650	1,218,021	0	0	200,195	-
18	18,694,382	245,290	2,208,543	3,849,525	1,789,254	53,019	1,504,168	1,103,279	2,747,889	563,396	1,975,095	31,365	2,477,472	146,087	-
19	20,592,693	223,639	3,511,823	4,101,512	1,678,648	53,895	1,351,386	1,660,895	2,570,861	566,811	2,113,971	12,679	2,596,986	149,587	-
20	20,098,613	217,781	3,244,679	4,200,084	1,557,824	54,195	1,394,527	832,488	3,075,910	588,818	2,044,318	5,185	2,735,404	147,400	-
21	21,500,510	212,100	2,622,053	4,924,372	1,584,999	109,096	1,896,843	852,460	3,771,467	555,092	2,235,897	456	2,609,351	126,324	-
22	20,337,955	200,601	2,568,370	4,860,302	1,595,337	148,681	1,487,865	751,108	2,845,665	785,243	2,544,264	9,293	2,441,454	99,772	-
23	21,806,897	259,222	4,008,770	4,976,339	1,631,991	178,144	1,274,291	795,439	3,514,192	772,536	1,906,125	11,893	2,477,955	-	-
24	21,659,112	232,728	3,023,955	4,967,075	1,744,568	116,799	1,335,847	778,129	3,070,462	1,659,743	2,399,575	37,904	2,292,327	-	-
25	22,175,337	226,558	3,090,939	5,024,023	1,458,284	110,534	1,672,904	775,288	4,508,592	686,917	2,132,047	28,092	2,461,159	-	-
26	23,775,046	225,739	4,145,819	5,339,965	1,557,349	60,878	1,704,868	870,169	4,305,380	672,589	2,258,062	93,410	2,540,818	-	-
27	22,865,977	224,983	4,532,580	5,265,129	1,560,360	53,692	1,378,681	1,444,157	2,599,959	653,080	2,617,565	14,240	2,521,551	-	-
28	19,916,081	210,635	1,995,532	5,516,794	1,679,714	54,345	1,244,327	672,444	2,670,589	648,483	2,754,373	9,078	2,459,767	-	-
29	20,918,576	207,103	1,765,077	5,439,544	1,759,704	53,036	1,446,623	622,928	3,180,322	885,473	3,230,866	43,920	2,283,980	-	-

資料:財政課 地方財政状況調査(普通会計) ※17新は平成18年3月31日分をさす。

旧黒部市

(単位:千円)

科目 年度	総額	議会費	総務費	民生費	衛生費	労働費	農林 水産業費	商工費	土木費	消防費	教育費	災害 復旧費	公債費	諸支出金	前年度繰上 充用金
14	14,879,637	208,700	1,993,230	3,008,045	1,319,396	77,604	1,312,135	551,887	2,618,909	370,641	1,371,455	1,870	2,045,765	-	-
15	15,660,964	201,700	1,919,029	2,849,441	1,235,368	61,653	1,234,227	505,380	2,330,761	364,471	2,907,204	4,761	2,046,969	-	-
16	15,340,589	192,809	2,111,627	2,859,358	1,116,186	60,542	1,354,441	483,075	2,027,729	330,545	1,792,686	25,278	2,986,313	-	-
17	13,101,313	186,577	2,092,288	2,943,676	681,897	56,466	920,500	469,403	1,896,518	329,480	1,506,623	6,338	1,961,547	50,000	-

資料:財政課 地方財政状況調査(普通会計)

旧宇奈月町

(単位:千円)

科目 年度	総額	議会費	総務費	民生費	衛生費	労働費	農林 水産業費	商工費	土木費	消防費	教育費	災害 復旧費	公債費	諸支出金	前年度繰上 充用金
14	5,454,214	109,639	685,051	1,184,016	187,400	8,126	665,335	434,676	884,179	244,614	429,936	4,864	565,339	51,039	-
15	5,441,053	107,358	684,435	710,266	168,635	7,987	757,100	507,158	492,021	228,957	1,064,356	51,969	539,451	121,360	-
16	4,792,818	101,937	681,843	724,805	161,455	7,074	532,960	546,623	461,072	221,090	624,411	30,873	686,496	12,179	-
17	4,988,016	98,495	669,889	635,981	156,459	6,914	417,259	594,301	332,563	241,907	1,266,950	577	559,074	7,647	-

資料:財政課 地方財政状況調査(普通会計)

10 市税の推移

(単位:千円)

黒 部

年度	税目	総額	市民税	固定資産税	軽自動車税	たばこ税	電気税	木材取引税	特別土地 保有税	入湯税	自転車 荷車税	水利地益税
昭和59年度		5,331,322	2,652,470	2,125,015	29,322	127,207	394,427	50	1,906	925	-	-
60		5,093,699	2,158,033	2,378,166	31,598	128,553	395,913	50	611	775	-	-
61		5,150,564	2,076,249	2,519,719	33,973	142,736	376,055	50	1,022	760	-	-
62		6,056,129	2,936,166	2,559,574	36,356	141,875	378,429	-	2,882	847	-	-
63		5,981,539	2,886,839	2,534,598	38,588	142,467	377,689	-	346	1,012	-	-
平成元年度		6,105,761	3,301,091	2,587,118	40,200	134,572	38,439	-	2,937	1,404	-	-
2		6,145,648	3,337,636	2,622,421	41,939	139,360	-	-	2,917	1,375	-	-
3		6,528,048	3,597,162	2,741,559	44,457	140,567	-	-	2,798	1,505	-	-
4		6,065,501	2,996,266	2,875,888	46,551	141,854	-	-	3,461	1,481	-	-
5		6,600,824	3,395,045	3,009,338	48,105	142,539	-	-	4,244	1,553	-	-
6		5,828,632	2,536,108	3,093,365	49,954	144,512	-	-	3,314	1,379	-	-
7		6,007,416	2,632,459	3,174,799	51,568	144,232	-	-	3,276	1,082	-	-
8		6,327,622	2,818,509	3,301,274	53,876	148,376	-	-	4,441	1,146	-	-
9		7,014,169	3,434,501	3,238,565	57,064	278,858	-	-	4,162	1,019	-	-
10		6,426,849	2,652,971	3,503,006	58,437	208,623	-	-	2,756	1,056	-	-
11		6,792,827	2,693,206	3,545,116	59,377	491,903	-	-	2,325	900	-	-
12		6,453,773	2,443,601	3,492,118	60,903	454,497	-	-	1,683	971	-	-
13		6,511,548	2,417,021	3,595,923	63,016	433,100	-	-	1,525	963	-	-
14		6,120,090	2,014,222	3,687,416	63,716	352,657	-	-	1,230	849	-	-
15		5,851,655	2,067,497	3,451,638	66,763	264,931	-	-	-	826	-	-
16		5,740,148	1,942,219	3,458,361	68,326	270,507	-	-	-	735	-	-
17		8,526,609	2,793,136	5,314,812	80,625	280,355	-	-	-	57,681	-	-
18		8,461,412	3,052,815	4,978,997	82,597	294,507	-	-	-	52,496	-	-
19		8,143,364	2,750,188	4,970,007	84,342	289,854	-	-	-	48,973	-	-
20		8,304,358	2,802,767	5,086,267	86,656	278,146	-	-	-	50,522	-	-
21		7,903,186	2,592,677	4,924,684	89,552	248,917	-	-	-	47,356	-	-
22		7,761,214	2,481,437	4,902,429	89,292	242,646	-	-	-	45,410	-	-
23		7,672,793	2,450,706	4,807,019	91,380	283,112	-	-	-	40,576	-	-
24		7,768,777	2,815,211	4,524,579	92,707	293,873	-	-	-	42,407	-	-
25		7,536,138	2,617,568	4,441,004	95,522	340,451	-	-	-	41,593	-	-
26		7,989,448	2,951,943	4,570,798	97,298	330,030	-	-	-	39,379	-	-
27		7,675,363	2,715,454	4,483,309	100,416	322,917	-	-	-	53,267	-	-
28		8,111,258	2,831,310	4,805,493	116,214	309,673	-	-	-	48,568	-	-
29		8,166,643	2,721,249	4,985,034	120,017	292,027	-	-	-	48,316	-	-

資料: 税務課 ※17年度については、旧黒部市+旧宇奈月町+新黒部市(3月31日分)の合計

※18年度以降については、新黒部市分

宇奈月

(単位:千円)

年度	税目	総額	町民税	固定資産税	軽自動車税	たばこ税	電気税	木材取引税	特別土地保有税	入湯税	自転車荷車税	水利地益税
昭和49年度		545,713	68,156	426,982	1,615	16,477	9,840	20	605	22,018		
54		770,184	166,214	483,342	2,878	27,549	16,515	10	61	73,615		
55		829,458	156,177	528,919	3,097	27,956	25,288	20	50	87,951		
56		1,069,315	346,536	583,927	3,138	33,377	28,838		50	73,449		
57		1,124,137	296,666	671,340	3,576	36,692	39,018	456	44	76,345		
58		1,236,350	360,438	690,213	3,839	40,152	66,578	12	38	75,080		
59		1,387,090	461,958	742,899	4,800	43,901	59,962		32	73,538		
60		1,350,915	476,805	719,995	5,245	39,131	38,641			71,098		
61		2,630,779	507,494	1,969,376	5,572	40,097	34,004			74,236		
62		2,584,195	479,090	1,942,108	5,827	42,667	38,256			76,247		
63		2,551,968	398,681	1,981,210	6,286	42,091	39,276			84,424		
平成元年度		2,571,422	451,325	1,979,671	6,469	39,047	4,473			90,437		
2		2,547,656	464,372	1,950,794	6,706	39,876				85,908		
3		2,553,577	476,548	1,944,353	7,044	39,887				85,745		
4		2,540,777	505,601	1,909,442	7,357	38,821				79,556		
5		2,561,817	497,499	1,941,328	7,604	36,569				78,817		
6		2,716,988	402,142	2,192,143	7,746	33,959				80,998		
7		2,709,390	420,087	2,184,678	8,018	31,340				65,267		
8		2,717,150	415,514	2,182,846	8,294	32,458				78,038		
9		2,766,301	486,638	2,159,870	8,504	36,931				74,358		
10		2,671,137	400,669	2,158,915	8,579	35,566				67,408		
11		2,648,838	398,994	2,137,123	8,764	37,649				66,308		
12		2,528,695	386,919	2,035,010	9,013	34,093				63,660		
13		2,553,290	318,193	2,132,686	9,376	32,900				60,135		
14		2,662,254	366,185	2,198,579	9,684	30,615				57,191		
15		2,490,311	323,992	2,066,900	9,791	30,717				58,911		
16		2,397,378	309,671	1,985,079	10,009	30,838				61,781		
17		旧黒部市の表に旧黒部市・旧宇奈月町・新黒部市(3月31日分)の合計値を記載										

資料:税務課

平成30年版 統計黒部
(平成31年3月発行)

編集・発行

黒部市総務企画部企画政策課
黒部市三日市1301番地
電話 0765-54-2114
ホームページアドレス
<https://www.city.kurobe.toyama.jp/>