

御 殿 場 市 統 計 書

平 成 2 7 年 度 版



御 殿 場 市

は し が き

平成27年度版御殿場市統計書を刊行いたします。

この統計書は、本市の人口、経済、社会及び文化などの各分野にわたり基本的な統計資料を総合的に収録し、市勢の現状及びその推移を明らかにしたものです。本書が、各種計画立案や学術研究などにおいて、皆様に広く活用いただければ幸いです。

編集に当たっては、資料の選定、内容の改善等に努めており、今後も皆様の御指導を仰ぎ、更に内容の充実を図りたいと考えております。

終わりに、本書の編さんに当たり、貴重な資料の提供と協力をいただきました関係各位に対しまして厚くお礼申し上げるとともに、今後ともなお一層の御支援、御協力をお願い申し上げます。

平成28年2月

御殿場市長 若 林 洋 平

凡 例

- 1 本書は御殿場市の市勢に関する統計資料を収録しました。
- 2 資料の収録年は、原則として平成22年から平成26年ですが、一部平成27年が含まれ、資料の有無、その他の理由により適宜伸縮しました。
- 3 統計表中、年とあるものは暦年(1月～12月)を、年度とあるのは会計年度(4月～翌年3月)の1年間を示しています。
- 4 表中説明を要する事項及び資料の出所については、各表の右下部に示しました。
- 5 数字の単位は、各表とも右上または表題内に掲げました。
- 6 数字の単位未満は原則として四捨五入したため、総数とその内訳の計が一致しない場合があります。
- 7 統計表中の符号の用法は次のとおりです。
 - 「0」……表示単位未満
 - 「-」……該当数字なし
 - 「…」……不詳
 - 「X」……公表を差し控えたもの
 - 「△」……減少
- 8 本書に収録した資料について、更に詳細な数値が必要な場合、あるいは疑義のある場合には、行政課または各表に付してある資料提供先にご照会ください。

総目次

1. 土地・気象	1
2. 人口	8
3. 事業所	22
4. 経済	26
5. 農林業	30
6. 工業	40
7. 商業	47
8. 観光	54
9. 建設・住宅	57
10. 運輸・通信	61
11. 電気・ガス・上下水道	67
12. 市民所得	70
13. 市民生活	71
14. 保健衛生	73
15. 社会保障・労働	75
16. 教育・文化	82
17. 公安・消防	91
18. 行財政	96

目 次

1. 土地・気象	
1. 市域の変遷	1
2. 位置・面積	1
3. 土地の地目別面積及び評価額	2
4. 農地転用状況	3
5. 土地利用対策委員会審議状況	4
6. 気象概況	6
7. 気象の累年極値	7
2. 人 口	
1. 人口・世帯数	8
2. 世帯の種類	8
3. 年齢3区分人口	8
4. 地区別人口	9
5. 地区別世帯数	9
6. 人口集中地区	9
7. 市町別流動人口	11
8. 労働力状態	12
9. 年齢(各歳)別人口	13
10. 住民登録人口及び世帯数の推移	14
11. 年齢(5歳階級)別人口	15
12. 産業別人口	16
13. 自然動態	16
14. 社会動態	17
15. 住民登録人口	17
16. 行政区別世帯数及び人口	18
17. 月別住民登録人口	20
18. 大字別住民登録人口	21
3. 事 業 所	
1. 事業所の推移	22
2. 開設時期別事業所数及び従業者数	22
3. 従業上の地位別従業者数	22
4. 従業者規模別事業所数	23
5. 産業中分類別事業所数・従業者数	24
4. 経 済	
1. 産業大分類別事業所数及び従業者数	26
2. 産業大分類別 売上高、付加価値額	27
3. 産業(大分類)、単独・本所・支所(3区分)別 民営事業所数、事業従事者数及び付加価値額	28
5. 農 林 業	
1. 農家戸数	30
2. 経営耕地規模別農家数	31
3. 農家(販売農家)の状況	31
4. 販売農家世帯員の農業従事日数	32
5. 販売農家世帯員の就業状況	32
6. 年齢別販売農家世帯員数	32
7. 家畜飼養農家数と頭羽数	33
8. 農用機械所有状況	33
9. 米麦作付面積と収穫量	33
10. 水田転作状況	33
11. 経営耕地	34
12. 林野の状況	38
13. 農業共済加入及び被害状況	38
14. 鳥獣飼養許可状況	38
6. 工 業	
1. 事業所数等	41
2. 業種別事業所数	41
3. 従業者規模別事業所数	42
4. 業種別従業者数	42
5. 従業者規模別従業者数	42
6. 業種別製造品出荷額等	43
7. 従業者規模別製造品出荷額等	43
8. 従業者数・給与・原材料・製造品出荷額等	44
9. 地域別事業所数等	46
7. 商 業	
1. 卸売・小売業別事業所数等	48
2. 業種別事業所数	48
3. 業種別従業者数	48
4. 業種別年間商品販売額	49
5. 従業者規模別事業所数	49
6. 従業者規模別従業者数	49
7. 従業者規模別年間商品販売額	49
8. 産業分類別事業所状況	50
8. 観 光	
1. 温泉会館利用状況	54
2. 宿泊施設利用状況	54
3. 富士山御殿場口登下山者数	54
4. 市内観光施設	55
5. 乙女森林公園キャンプ場利用状況	55
6. 富士山交流センター利用状況	56
7. 娯楽施設利用状況	56
8. たくみの郷利用状況	56

9. 建設・住宅

1. 道路延長	57
2. 道路の状況	57
3. 橋りょうの状況	57
4. 市道等工事の状況	57
5. 建築確認申請状況	58
6. 着工新設住宅状況	58
7. 市営住宅保有状況	59
8. 木造家屋の用途別状況	59
9. 非木造家屋の用途別状況	59
10. 住居の状況	60

10. 運輸・通信

1. JR東海御殿場駅・富士岡駅の利用状況	61
2. 小田急ロマンスカー「あさぎり」号の利用状況	61
3. 路線バスの利用状況	61
4. 東名高速バスの利用状況	62
5. 郵便物の引受と配達状況	63
6. 郵便施設の状況	63
7. 自動車保有状況	64
8. 主要道路交通量	65

11. 電気・ガス・上下水道

1. 電灯・電力の需要状況	67
2. 都市ガスの供給状況	68
3. 配水量	68
4. 月別使用水量	68
5. 給水戸数及び給水量	69
6. 公共下水道整備状況	69

12. 市民所得

1. 総生産	70
2. 経済成長率	70
3. 一人当たり所得	70

13. 市民生活

1. 消費者物価指数	71
2. 静岡県東部月別消費者物価指数	71
3. 公害苦情発生件数	71
4. 市民相談利用状況	72
5. 交通災害共済加入状況	72
6. 交通災害共済給付状況	72
7. 斎場利用状況	72

14. 保健衛生

1. 医療施設等の状況	73
2. 死亡原因別死亡者数	73
3. 予防接種実施状況	73
4. 感染症発生状況	74

5. 塵芥処理状況	74
6. し尿受入量	74
7. 救急医療センター利用状況	74

15. 社会保障・労働

1. 生活保護の状況	75
2. 保育所の状況	75
3. 保育所の園児数等	75
4. 小規模保育事業の園児数	75
5. 国民健康保険の取扱状況	76
6. 国民年金の被保険者数	76
7. 国民健康保険の1件当たりの 療養給付費費用額	76
8. 市民交流センター利用状況	77
9. 高齢者人口の推移	77
10. 介護保険事業	78
11. 一般職業紹介状況	79
12. 雇用保険給付状況	79
13. 内職相談件数	80
14. 共同募金実績額	80
15. 日赤社員社資収納状況	80
16. 身体障害者手帳の所持状況	80

16. 教育・文化

1. 学校の状況	82
2. 幼稚園の施設状況	83
3. 小学校の施設状況	83
4. 中学校の施設状況	83
5. 高等学校の施設状況	83
6. 幼稚園の園児数等	83
7. 小学校の児童数等	84
8. 小学生の体格	84
9. 中学校の生徒数等	84
10. 中学生の体格	86
11. 中学校卒業後の状況	86
12. 高等学校の生徒数等	86
13. 高等学校卒業後の状況	86
14. 市立図書館利用状況	88
15. 市立図書館蔵書数	88
16. 市民会館利用者数	88
17. 都市公園施設の利用状況	89
18. 秩父宮記念公園施設の利用状況	89
19. 馬術・スポーツセンター施設の利用状況	89
20. 東山旧岸邸の利用状況	90
21. 御殿場市体育館の利用状況	90
22. 市運動場等の利用状況	90
23. 陸上競技場の利用状況	90
24. 中央テニスコートの利用状況	90
25. 国立中央青少年交流の家利用状況	90

17. 公安・消防

1. 交通事故の推移	91
2. 平成26年の月別事故内訳	91
3. 所管区別交通事故（人身）発生状況	91
4. 路線別交通事故発生状況	91
5. 第一当事者運転経験年数	92
6. 刑法犯罪状況	92
7. 罪種別刑法犯罪件数	92
8. 平成25年救急概況	93
9. 救急事故出動状況	93
10. 火災予防条例等による届出件数	93
11. 消防団員数	93
12. 火災発生状況	94
13. 平成26年の出火原因別火災発生状況	94
14. 平成26年の月別、火災別損害額内訳	95
15. 消防車両配置状況	94

18. 行 財 政

1. 市税負担額	96
2. 歳入の状況	97
3. 特別会計決算額	97
4. 一般会計歳入決算額	98
5. 一般会計目的別歳出決算額	98
6. 一般会計性質別歳出決算額	99
7. 公有財産	99
8. 市債の状況・会計別現債額	99
9. 目的別現債額	99
10. 市税決算額	100
11. 財政指標	100
12. 選挙投票状況	101
13. 投票区別登録者数	104
14. 歴代議長・副議長	105
15. 歴代市長	106
16. 歴代副市長	107
17. 歴代収入役	107
18. 歴代教育長	107
19. 市議会の状況	107
20. 御殿場市表彰の状況	108
21. 自治会組織の状況	108
22. 市職員数の推移	109
23. 御殿場市・小山町広域行政組合職員数の推移	109
平成27年度 御殿場市・小山町広域行政組合組織図	109
平成27年度 御殿場市行政機構図	110

1. 土地・気象

本市は静岡県の東部に位置し、富士と箱根の弓状の裾合いに形成された高原のまちです。この地は分水界で、南斜面は黄瀬川に沿い、北斜面は鮎沢川流域の一角です。市域は、東が箱根外輪山の頂、西は富士山頂に達し、南は裾野市、北は小山町を境としています。面積は194.90km²で、集落地・山岳地・演習地がおおむね3分の1ずつとなっています。気候は高原のため、夏が涼しいことも特徴として挙げられます。

1. 市域の変遷

編入年月日	編入地域	編入後の面積 (km ²)	人口 (人)	人口密度 (人/km ²)
昭和30年2月11日	御殿場町・富士岡村・原里村・玉穂村・印野村を廃し、市制を施行	185.39	36,197	195
昭和31年1月1日	駿東郡高根村を編入	194.02	40,638	209
昭和32年9月1日	駿東郡小山町大字古沢を編入	198.59	41,501	208
※現在の様子	※面積は、国土交通省国土地理院「平成26年全国都道府県市区町村別面積調」による。	194.90	88,976 (H26年度末)	456

※1 人口は各年3月31日現在

※2 平成24年7月9日施行の「住民基本台帳法の一部を改正する法律」に伴い、平成24年7月から住民基本台帳人口は日本人に外国人を加えた数値(表記)にしています。(平成24年6月以前は日本人のみ)

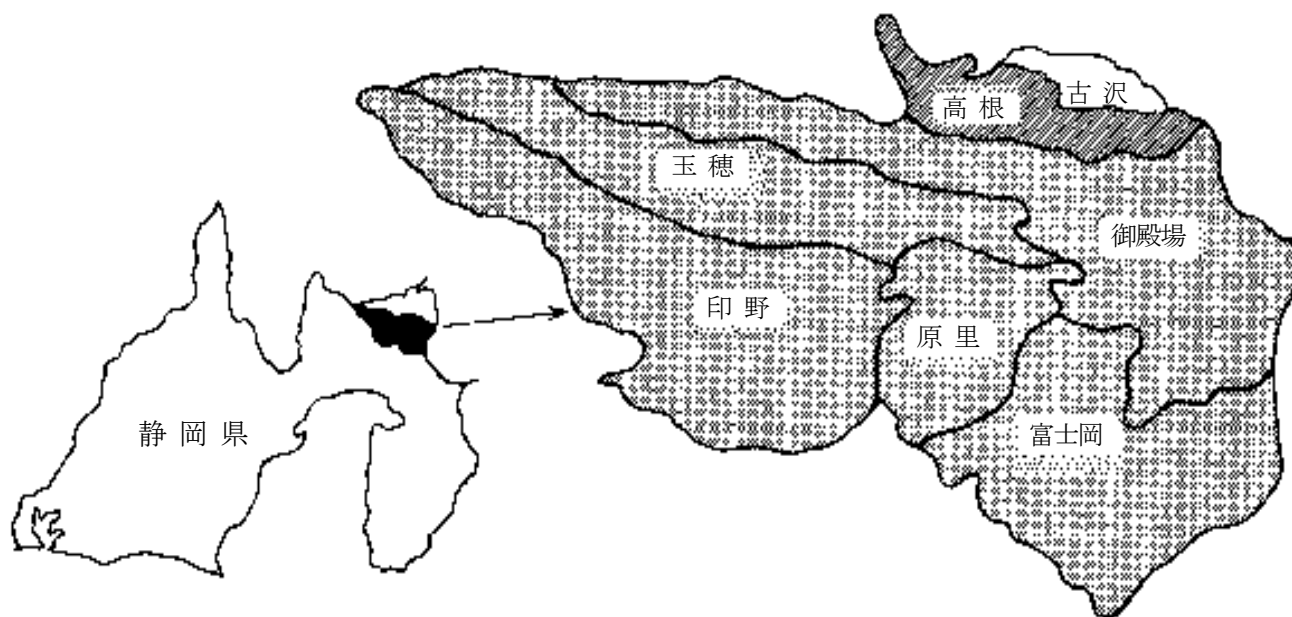

2. 位置・面積

面積	距離		位置			海抜
	東西	南北	方位	地名	経緯度	
総面積 194.90km ²	24.00	16.00	極東	深沢	(市役所)	m (市役所) 459.8
			極西	中畑・印野	東経 138° 56' 06"	
			極南	神山	北緯 35° 18' 31"	
			極北	上柴怒田	(世界測地系)	

2 土地・気象

3. 土地の地目別面積及び評価額

面 積		(単位：a)				
区 分		23	24	25	26	27
総 数	評価地積	929,470	927,748	927,746	922,996	920,998
	非課税地積	1,016,830	1,020,752	1,020,754	1,025,504	1,028,002
宅 地	評価地積	160,714	161,581	161,926	162,733	163,124
	非課税地積	13,556	14,954	15,207	15,231	15,344
市街化田	評価地積	5,690	5,399	5,203	5,004	4,753
	非課税地積	92	96	129	33	25
その他の田	評価地積	149,012	149,323	147,791	145,886	145,318
	非課税地積	144	231	254	298	358
市街化畑	評価地積	4,238	4,137	4,070	3,940	3,902
	非課税地積	32	20	9	1	49
その他の畑	評価地積	67,589	67,187	66,925	66,195	65,695
	非課税地積	138	111	124	127	133
山 林	評価地積	301,240	299,975	301,924	300,096	299,056
	非課税地積	305,578	304,978	302,363	302,703	302,968
原 野	評価地積	136,321	135,783	135,558	134,849	134,050
	非課税地積	217,682	217,786	217,830	218,213	218,209
池 沼	評価地積	445	445	445	445	471
	非課税地積	115	115	115	115	115
雑 種 地	評価地積	104,221	103,918	103,904	103,848	104,629
	非課税地積	47,280	47,436	47,118	47,244	47,197
そ の 他	評価地積	-	-	-	-	-
	非課税地積	432,213	435,025	437,605	441,539	443,604

資料：課税課

—用語の説明—

1. 雑 種 地 … 遊園地、運動場、ゴルフ場、テニスコート、駐車場、資材置場、公園など
2. そ の 他 … 公衆用道路、用悪水路、河川敷、境内地、墓地など。
3. 評 価 額 … 固定資産税課税上の基礎数値で、固定資産評価基準に基づき決定した額
4. 住 宅 用 地 … 住宅の敷地で、家屋の床面積の10倍の範囲内をいい、その内住宅1戸につき200㎡を小規模住宅用地とといいます。
5. 非 住 宅 用 地 … 住宅用地以外の宅地で、例えば工場敷地、営業用家屋（事務所、倉庫）の敷地をいいます。

宅地の平成27年度における課税の状況は次のようになっています。

宅 地	住宅用地	小規模住宅用地	53,607a	評価額	18,250,407万円
		一般	41,399a	〃	11,698,380万円
	非住宅用地	68,118a	〃	14,073,542万円	

評 価 額

(単位：万円) 各年1月1日現在

区 分	平成23年	24	25	26	27
総 数	51,035,645	50,431,694	50,168,202	50,102,244	50,144,638
宅 地	44,369,482	43,968,285	43,808,530	43,851,457	44,022,329
市街化田	1,655,261	1,547,062	1,489,940	1,411,302	1,323,396
その他の田	109,722	111,491	110,389	108,985	108,577
市街化畑	1,298,699	1,254,207	1,238,116	1,178,195	1,142,616
その他の畑	23,040	22,900	22,812	22,554	22,392
山 林	90,721	89,930	89,755	89,353	88,146
原 野	10,186	10,107	10,572	10,021	9,917
池 沼	472	472	472	472	500
雑 種 池	3,478,062	3,427,240	3,397,616	3,429,905	3,426,765
そ の 他	-	-	-	-	-

資料：課税課

4. 農地転用状況

(単位：a)

年 度	合 計		自己住宅		農地用施設		工場敷地		その他の建物	
	件 数	面 積	件 数	面 積	件 数	面 積	件 数	面 積	件 数	面 積
平成22年度	90	557	34	91	1	1	-	-	16	141
23	78	439	23	55	2	1	-	-	18	90
24	110	692	40	92	3	19	1	14	19	141
25	113	955	44	277	2	3	-	-	19	212
26	55	493	26	111	1	10	-	-	5	52

年 度	植 林		道 水 路		公共用施設		駐車場・資材置場		そ の 他	
	件 数	面 積	件 数	面 積	件 数	面 積	件 数	面 積	件 数	面 積
平成22年度	-	-	5	2	3	58	20	183	11	81
23	-	-	4	7	5	61	15	59	11	166
24	-	-	6	2	5	120	16	125	20	179
25	-	-	3	1	5	93	33	260	7	109
26	-	-	1	1	4	103	9	56	9	130

※農地法第4・5条の許可による。

資料：農業委員会

4 土地・気象

5. 土地利用対策委員会審議状況

(単位：㎡)

区 分		平成22年度	23	24	25	26
総 数	件 数	11	12	20	13	17
	面 積	285,575.48	81,882.28	444,592.61	142,301.39	622,686.28
工 場	件 数	1	2	5	1	3
	面 積	163,489.22	9,033.69	81,005.95	42,958.84	69,867.44
事 務 所	件 数	1	-	-	-	-
	面 積	38122.7	-	-	-	-
研 究 所	件 数	-	-	-	-	-
	面 積	-	-	-	-	-
農 業 用 施 設	件 数	-	-	-	-	-
	面 積	-	-	-	-	-
店 舗	件 数	4	-	4	1	3
	面 積	13,820.97	-	19,370.53	8,289.75	16,432.03
レクリエーション 施 設	件 数	1	1	2	-	2
	面 積	47366.66	16,181.36	243,011.93	-	229,798.80
研 修 所	件 数	-	-	-	-	-
	面 積	-	-	-	-	-
共 同 住 宅	件 数	-	2	1	1	1
	面 積	-	5,096.06	2,777.54	4,509.24	1,897.14
宅 地 造 成	件 数	2	4	3	6	4
	面 積	7,866.98	21,126.63	9,411.00	27,275.60	14,692.51
旅 館 ・ ホ テ ル	件 数	-	-	-	-	-
	面 積	-	-	-	-	-
病 院	件 数	-	-	-	-	-
	面 積	-	-	-	-	-
そ の 他	件 数	2	3	5	4	4
	面 積	14,908.95	30,444.54	89,015.66	59,267.96	289,998.36

※事前協議、変更申請も含まれます。

資料：都市計画課

6 土地・気象

6. 気象概況

平成 26 年気象表

御 殿 場 地 域 気 象 観 測 所

月	気温 (°C)			降水量 (mm)	風向・風速 (m/s)				日照 時間 (h)	震度 1 以上の 回数
	平均				平均 風速	最大風速		最多 風向		
	日平均	日最高	日最低	合計		風速	風向			
1 月	2.8	7.6	-2.1	74.0	2.3	8.7	南南西	南南西)	171.3	0
2 月	2.7	6.9	-1.1	198.0	2.1	7.5	南南西	北北東)	102.8)	1
3 月	6.6	11.3	1.8	395.5	3.0	14.2	南南西	南南西)	163.0	1
4 月	10.6	15.9	5.4	201.0	2.4	8.5	南南西	南南西)	185.9	1
5 月	16.0	21.7	10.8	158.5	2.8	9.4	南南西	南南西)	221.9	2
6 月	19.7	24.5	16.2	229.0	2.3	7.2	南	南南西)	138.6	3
7 月	23.0	27.6	19.8	112.0	2.3	10.3	南南西	南南西)	123.5	1
8 月	23.3	27.0	21.2	167.5	3.5	11.1	南南西	南南西)	101.2	0
9 月	19.4	24.4	15.5	217.0	2.0	8.0	南南西	南南西)	124.7	1
10 月	15.2	20.2	11.6	437.0	1.9	12.2	南南西	北北東)	116.7	0
11 月	10.8	15.4	6.5	101.0	1.9	7.4	南	北)	129.0	2
12 月	3.6	8.5	-1.0	179.5	2.4	9.1	南南西	南南西)	182.2	2
年	12.8	17.6	8.7	2470.0	2.4	14.2	南南西	南南西)	1,760.8	14

資料：気象庁ホームページ

- ※ 1 観測値右横の「)」は、観測結果にやや疑問がある、または統計を行う対象資料が許容範囲内で欠けていることを示し、「)」が付記されている値は、統計を行う対象資料が許容範囲を超えて欠けていることを示す。
- ※ 2 年欄はそれぞれ、気温・風速は年平均値、降水量・日照時間・地震は年合計値、最大風速は年間最大風速、最多風向は年間最多風速を表す。
- ※ 3 平成 26 年 7 月 29 日より御殿場市役所地点での観測を廃止したため、平成 26 年分より御殿場市萩原地点で観測した数値を掲載。
- ※ 4 **ゴシック体数値**は、極値を更新したことを示す。

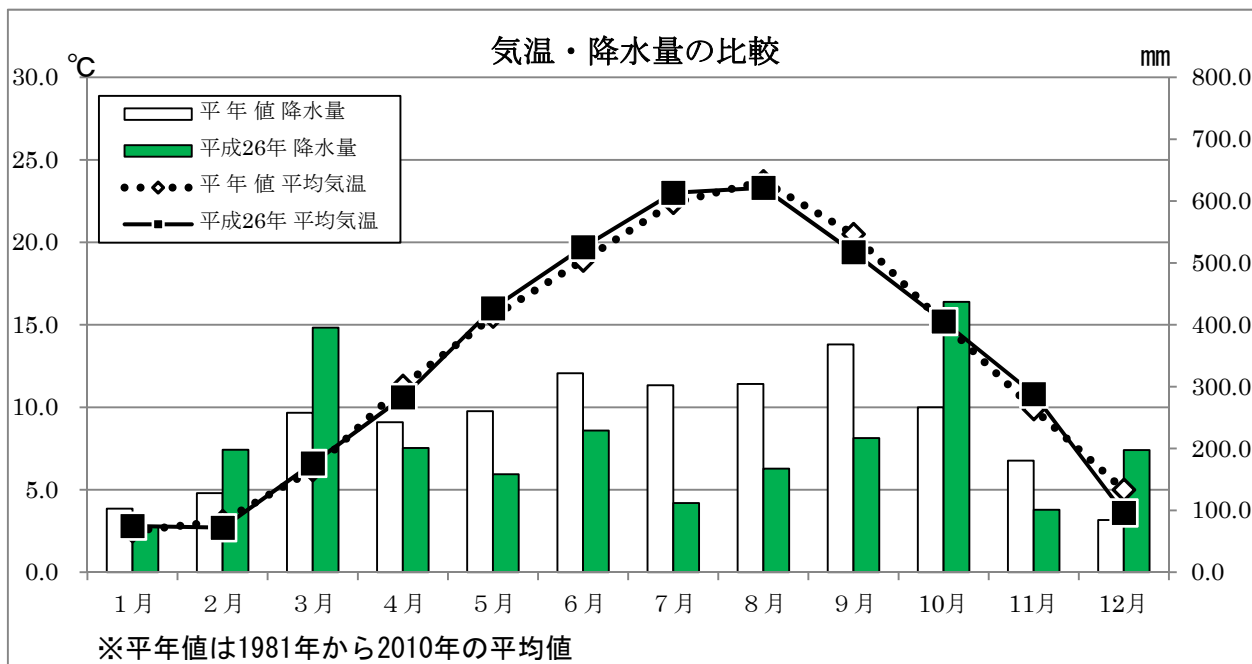

7. 気象の累年極値

御殿場地域気象観測所

平成26年12月31日現在

月	気 温				降 水 量				日最大風速・風向		
	最 高		最 低		日 降 水 量		日最大1時間降水量		風速	風 向	起 日
		起 日		起 日		起 日		起 日			
年極値	℃	年月日	℃	年月日	mm	年月日	mm	年月日	m/s	16方位	年月日
年極値	34.7	13. 8. 11	-12.2	84. 2. 7	524	07. 9. 6	81	99. 11. 1	21	南南西	79. 10. 19
1 月	15.3	00. 1. 7	-8.8	85. 1. 31	135	03. 1. 27	31	94. 1. 17	13	南南西	94. 1. 17
2 月	20.3	09. 2. 14	-12.2	84. 2. 7	189	12. 2. 7	36	11. 2. 18	16	南南西	90. 2. 11
3 月	22.2	13. 3. 19	-8.8	77. 3. 6	165	07. 3. 25	37	07. 3. 5	18	南南西	81. 3. 15
4 月	25.5	09. 4. 11	-4.8	01. 4. 1	165	98. 4. 14	41	92. 4. 22	18	南南西	04. 4. 27
5 月	28.2	08. 5. 23	2.4	91. 5. 7	224	83. 5. 16	29	07. 5. 31	15	南南西	83. 5. 7
6 月	32.7	11. 6. 29	8.0	11. 6. 1	246	88. 6. 3	57	12. 6. 19	17.8	南南西	12. 6. 19
7 月	33.7	10. 7. 22	11.3	82. 7. 3	204	07. 7. 14	54	07. 7. 30	14	南南西	83. 7. 5
8 月	34.7	13. 8. 11	13.5	80. 8. 10	314	82. 8. 1	65	82. 8. 1	17	南南西	90. 8. 10
9 月	33.0	10. 9. 4	7.0	01. 9. 24	524	07. 9. 6	60	07. 9. 7	19.4	南南西	11. 9. 21
10 月	28.4	13. 10. 2	0.9	86. 10. 21	257	79. 10. 19	77	79. 10. 19	21	南南西	79. 10. 19
11 月	22.7	98. 11. 3	-4.8	76. 11. 30	256	00. 11. 2	81	99. 11. 1	16	南南西	97. 11. 26
12 月	20.2	04. 12. 5	-7.7	95. 12. 26	184	96. 12. 5	36	96. 12. 19	19]	南南西	04. 12. 5

資料：気象庁ホームページ

- ※1 統計開始：気温は1976年11月29日、降水量は1976年1月1日、最大風速は1976年11月29日。
- ※2 **ゴシック体数値**は、極値を更新したことを示す。
(平成26年掲載事項での極値更新はなし。)
- ※3 観測値右横の「) 」は、観測結果にやや疑問がある、または統計を行う対象資料が許容範囲内で欠けていることを示し、「]」が付記されている値は、統計を行う対象資料が許容範囲を超えて欠けていることを示す。
- ※4 2008年3月26日に統計方法の変更により、統計単位(有効数字)が次のように変わりました。
降水量は「1mm」→「0.5mm」、風速は「1m/s」→「0.1m/s」
従って、それ以前の記録は有効数字が整数となり、2008年以降に更新した記録は有効数字が小数第1位までとなります。

2. 人 口

国勢調査の結果をみると、本市の人口は、平成22年調査まで増加し続けています。平成22年調査の結果では、前回の平成17年調査に比べ、人口は3,054人増加し、世帯数も1,972世帯増加しています。

1. 人口・世帯数

各年 10月1日現在

年	人 口 (人)	増 加 率 (%)	人 口 密 度 (人/km ²)	世 帯 数 (世帯)	増 加 率 (%)	1世帯当た り人員 (人)
第1回 大正9年	22,605	-	114.4	4,170	-	5.4
2 14	24,298	7.49	123.0	4,456	6.9	5.5
3 昭和5年	25,589	5.31	129.6	4,591	3.0	5.6
4 10	26,403	3.18	133.7	4,732	3.1	5.6
5 15	26,684	1.06	135.1	4,601	△2.8	5.8
6 22	35,173	31.81	178.1	6,413	39.4	5.5
7 25	35,248	0.21	178.5	6,195	△3.4	5.7
8 30	42,291	19.98	214.1	7,948	28.3	5.3
9 35	45,709	8.08	230.2	8,846	11.3	5.2
10 40	50,267	9.97	253.1	10,550	19.2	4.8
11 45	55,997	11.40	281.9	12,581	19.2	4.5
12 50	62,722	12.01	315.8	15,180	20.7	4.1
13 55	69,261	10.43	348.6	18,106	19.3	3.8
14 60	74,882	8.12	377.1	20,532	13.4	3.6
15 平成2年	79,557	6.24	408.7	23,371	13.8	3.4
16 7	81,803	2.82	420.3	25,208	7.9	3.2
17 12	82,533	0.89	424.1	27,005	7.1	3.1
18 17	85,976	4.17	441.7	29,431	8.9	2.9
19 22	89,030	3.55	457.4	31,403	6.7	2.8

資料：国勢調査

2. 世帯の種類

各年 10月1日現在

年	総 数		普 通 世 帯			準 世 帯	
	世 帯 数 (世帯)	世 帯 人 員 (人)	世 帯 数 (世帯)	世 帯 人 員 (人)	1世帯当た り人員 (人)	世 帯 数 (世帯)	世 帯 人 員 (人)
昭和50年	15,180	62,722	14,896	58,079	3.90	280	4,637
55	18,106	69,261	17,201	64,582	3.75	899	4,672
60	20,532	74,882	19,278	69,981	3.63	1,254	4,901
平成2年	23,371	79,557	23,190	75,509	3.26	146	4,005
7	25,208	81,803	25,088	78,012	3.11	120	3,791
12	27,005	82,533	26,882	79,249	2.95	123	3,284
17	29,431	85,976	29,296	82,880	2.83	99	3,060
22	31,403	89,030	31,268	85,339	2.73	135	3,691

※総数には、世帯区分不詳を含む。

資料：国勢調査

3. 年齢3区分人口

(単位：人) 各年 10月1日現在

年	総 数	0～14歳	15～64歳	65歳以上	不 詳
昭和50年	62,722	15,987	42,664	4,063	8
55	69,261	17,242	46,928	5,084	7
60	74,882	17,496	51,315	6,071	-
平成2年	79,557	15,883	56,240	7,391	43
7	81,803	14,584	57,620	9,599	-
12	82,533	13,388	56,786	12,359	-
17	85,976	13,640	57,482	14,818	36
22	89,030	13,763	57,916	17,351	-

資料：国勢調査

4. 地区別人口

(単位：人) 各年10月1日現在

年		総 数	御 殿 場	富 士 岡	原 里	玉 穂	印 野	高 根
第1回	大正9年	22,605	8,548	4,381	3,861	1,950	1,395	2,470
2	14	24,298	9,210	4,373	4,243	2,277	1,611	2,584
3	昭和5年	25,589	9,616	4,480	4,515	2,554	1,683	2,741
4	10	26,403	9,663	4,581	4,732	2,963	1,757	2,707
5	15	26,684	9,698	4,774	4,854	2,839	1,784	2,735
6	22	35,173	13,061	6,778	6,266	3,709	1,976	3,383
7	25	35,248	12,981	6,873	6,375	3,782	1,933	3,304
8	30	42,291	15,283	8,252	7,981	5,256	2,024	3,495
9	35	45,709	15,756	9,175	9,199	5,745	1,861	3,973
10	40	50,267	17,224	9,663	11,069	6,646	1,839	3,826
11	45	55,997	18,780	10,421	13,021	8,125	1,884	3,766
12	50	62,722	21,612	11,295	15,060	8,773	2,005	3,977
13	55	69,261	23,367	12,948	16,004	10,262	2,161	4,519
14	60	74,882	25,664	14,143	16,864	11,009	2,298	4,904
15	平成2年	79,557	28,765	14,993	17,197	11,266	2,267	5,069
16	7	81,803	30,853	15,184	17,331	11,069	2,224	5,142
17	12	82,533	32,242	15,096	17,325	10,801	2,176	4,893
18	17	85,976	34,152	17,075	17,545	10,357	2,100	4,747
19	22	89,030	35,049	18,199	18,840	10,159	2,074	4,709

※昭和30年以前の高根には古沢地区は含まれていません。

資料：国勢調査

5. 地区別世帯数

(単位：世帯) 各年10月1日現在

年		総 数	御 殿 場	富 士 岡	原 里	玉 穂	印 野	高 根
第1回	大正9年	4,170	1,646	766	728	349	265	416
2	14	4,456	1,755	769	775	409	295	453
3	昭和5年	4,591	1,808	799	803	436	301	444
4	10	4,732	1,823	812	859	471	330	437
5	15	4,601	1,808	756	841	476	294	426
6	22	6,359	2,527	1,117	1,140	672	346	557
7	25	6,195	2,412	1,127	1,135	658	340	523
8	30	7,948	2,995	1,432	1,536	1,051	347	587
9	35	8,846	3,501	1,535	1,758	1,014	341	697
10	40	10,568	4,050	1,723	2,372	1,342	366	715
11	45	12,574	4,725	2,013	2,876	1,828	389	743
12	50	14,983	5,719	2,390	3,590	2,008	427	849
13	55	18,105	6,573	3,053	4,339	2,590	521	1,029
14	60	20,532	7,585	3,558	4,882	2,843	528	1,136
15	平成2年	23,371	9,190	4,078	5,119	3,198	541	1,245
16	7	25,208	10,448	4,357	5,333	3,232	549	1,289
17	12	27,005	11,483	4,703	5,598	3,332	572	1,317
18	17	29,431	12,691	5,629	5,835	3,336	590	1,350
19	22	31,403	13,578	6,066	6,360	3,404	617	1,378

資料：国勢調査

6. 人口集中地区

各年10月1日現在

年	人 口			面 積			人 口 密 度	
	人口集中地区人数 (人)	市 全 域 (人)	地域に対する人口集中地区の割合 (%)	人口集中地区 (km ²)	市 全 域 (km ²)	地域に対する人口集中地区の割合 (%)	人口集中地区 (人/km ²)	市 全 域 (人/km ²)
昭和55年	18,320	69,261	26.5	3.4	198.59	1.7	5,388	348.8
60	19,357	74,882	25.9	3.6	198.59	1.8	5,377	377.1
平成2年	24,388	79,557	30.7	4.7	194.67	2.4	5,189	408.7
7	26,510	81,803	32.4	5.0	194.64	2.6	5,302	420.3
12	27,204	82,533	33.0	5.08	194.63	2.6	5,355	424.1
17	28,997	85,976	33.7	5.24	194.63	2.7	5,534	441.7
22	31,444	89,030	35.3	5.64	194.63	2.9	5,575	457.4

資料：国勢調査

—人口集中地区とは—

平成22年国勢調査基本単位区を基礎単位地域として、人口密度の高い(4,000人/㎢以上)基本単位区が隣接して、その地区の人口が5,000人以上いる地区をいいます。



7. 市町別流動人口

(単位：人) 各年10月1日現在

市 町 村	流 出 人 口				流 入 人 口			
	平成17年	平成22年			平成17年	平成22年		
	総 数	総 数	通 勤	通 学	総 数	総 数	通 勤	通 学
総 計	14,766	16,559	14,682	1,877	13,854	13,865	13,045	820
県 内	12,506	12,839	11,527	1,312	12,038	12,214	11,424	790
県 外	2,260	2,373	1,900	473	1,816	1,651	1,621	30
静 岡 市	190	195	122	73	100	73	72	1
浜 松 市	13	4	3	1	22	6	6	-
沼 津 市	2,125	2,156	1,614	542	1,632	1,601	1,564	37
熱 海 市	46	47	36	11	19	20	20	-
三 島 市	605	618	462	156	1,153	1,229	1,214	15
富 士 宮 市	47	57	55	2	213	220	160	60
伊 東 市	10	9	9	0	19	21	21	-
富 士 市	209	217	196	21	421	520	446	74
裾 野 市	3,877	4,456	4,355	101	3,752	3,720	3,496	224
清 水 町	153	169	157	12	229	251	249	2
長 泉 町	571	575	553	22	767	860	798	62
小 山 町	4,528	4,195	3,838	357	3,283	3,314	3,005	309
県 内 そ の 他	132	141	127	14	428	379	373	6
埼 玉 県	5	20	11	9	45	30	30	-
千 葉 県	7	23	14	9	34	33	33	-
東 京 都	452	453	289	164	131	99	99	-
神 奈 川 県	1,607	1,620	1,354	266	1,117	1,081	1,060	21
山 梨 県	174	192	182	10	334	321	312	9
そ の 他 の 県	15	65	50	15	155	87	87	-

※流出人口とは、御殿場市から他の地域へ通勤・通学する人口をいいます。

資料：国勢調査

流入人口とは、他の地域から御殿場市へ通勤・通学する人口をいいます。

この数値をもとに昼間人口が算出できます。

昼間人口とは、ある地域に昼間いる人の総数をいい「昼間人口＝常住人口－流出人口＋流入人口」により求められます。

一般的には、地域活力の大きい地域は、昼間人口が多いとみられます。昼間人口には、買物客等、非定期的移動は含まれていません。

8. 労働力状態

(単位：人) 各年10月1日現在

年	15歳以上 人口総数	労働力							完全 失業率 (%)	非労働力
		総 数	就 業 者					完 全 失 業 者		
			総 数	主に仕事	家事の ほか仕事	通学 のかたわら 仕事	休業者			
昭和50年	46,735	31,444	31,087	26,958	3,888	26	215	357	1.1	15,291
男	24,350	21,004	20,745	20,480	101	13	151	259	1.2	3,346
女	22,385	10,440	10,342	6,478	3,787	13	64	98	0.9	11,945
昭和55年	52,012	36,111	35,654	30,159	5,153	41	301	457	1.3	15,887
男	27,120	23,451	23,129	22,790	134	28	177	322	1.4	3,665
女	24,892	12,660	12,525	7,369	5,019	13	124	135	1.1	12,222
昭和60年	57,386	40,751	40,117	33,841	5,945	55	276	634	1.6	16,606
男	29,888	25,801	25,359	25,043	113	35	168	442	1.7	4,083
女	27,948	14,950	14,758	8,798	5,832	20	108	192	1.3	12,523
平成2年	63,631	45,481	44,742	38,609	5,678	71	384	739	1.6	18,120
男	33,110	28,296	27,800	27,388	164	28	220	496	1.8	4,801
女	30,521	17,185	16,942	11,221	5,514	43	164	243	1.4	13,319
平成7年	67,219	47,522	46,182	39,602	6,074	167	339	1,340	2.8	19,683
男	34,741	29,600	28,694	28,224	222	69	179	906	3.1	5,136
女	32,478	17,922	17,488	11,378	5,852	98	160	434	2.4	14,547
平成12年	69,145	47,024	45,466	39,456	5,312	215	483	1,558	3.3	21,737
男	35,416	28,740	27,697	27,020	339	101	237	1,043	3.6	6,407
女	33,729	18,284	17,769	12,436	4,973	114	246	515	2.8	15,330
平成17年	72,300	48,974	46,992	40,005	6,160	289	538	1,982	4.0	22,843
男	36,892	29,646	28,363	27,633	337	136	257	1,283	4.3	6,889
女	35,408	19,328	18,629	12,372	5,823	153	281	699	3.6	15,954
平成22年	75,267	51,120	48,665	41,698	5,975	328	664	2,455	4.8	23,946
男	38,593	30,973	29,327	28,434	399	166	328	1,646	5.3	7,541
女	36,674	20,147	19,338	13,264	5,576	162	336	809	4.0	16,405

※15歳以上人口総数には、労働力状態不詳の者を含みます。

資料：国勢調査

—用語の説明—

1. 主 に 仕 事……主に勤め先や自家営業などの仕事をした人。
2. 家 事 の ほ か 仕 事……主に家事などをしていて、そのかたわら仕事をした人。
3. 通学のかたわら仕事……主に通学していて、そのかたわら仕事をした人。
4. 休 業 者……勤め人や事業を営んでいる人が病気や休暇などで仕事を休み始めてから30日にならない場合、又は、勤め人で30日以上休んでも賃金や給料をもらうことになっている人。
5. 完 全 失 業 者……調査期間中、収入になる仕事を、少しもしなかった人のうち、仕事に就くことが可能であって、かつ職業安定所に申し込むなどして積極的に仕事を探していた人。

9. 年齢（各歳）別人口

(単位：人) 平成27年3月31日現在

年 齢	総 数	男	女	年 齢	総 数	男	女	年 齢	総 数	男	女
総 数	88,976	45,432	43,544	33	1,224	633	591	67	1,351	686	665
0	787	380	407	34	1,250	672	578	68	919	448	471
1	867	427	440	35	1,321	702	619	69	783	372	411
2	845	443	402	36	1,332	707	625	70	904	423	481
3	843	435	408	37	1,350	731	619	71	958	457	501
4	880	443	437	38	1,292	697	595	72	903	416	487
5	906	451	455	39	1,448	810	638	73	959	455	504
6	925	472	453	40	1,519	783	736	74	937	445	492
7	930	463	467	41	1,529	796	733	75	771	346	425
8	879	436	443	42	1,451	735	716	76	684	297	387
9	894	469	425	43	1,409	745	664	77	753	325	428
10	884	461	423	44	1,397	760	637	78	783	349	434
11	918	495	423	45	1,372	731	641	79	708	299	409
12	931	478	453	46	1,273	680	593	80	711	319	392
13	958	480	478	47	1,282	700	582	81	620	257	363
14	903	473	430	48	1,092	564	528	82	609	269	340
15	894	458	436	49	1,132	600	532	83	517	215	302
16	890	468	422	50	1,101	614	487	84	493	209	284
17	904	468	436	51	991	550	441	85	410	180	230
18	904	499	405	52	1,060	535	525	86	394	160	234
19	865	470	395	53	1,043	530	513	87	342	115	227
20	956	552	404	54	1,002	512	490	88	294	98	196
21	903	509	394	55	947	478	469	89	257	83	174
22	914	541	373	56	1,022	528	494	90	193	52	141
23	893	528	365	57	958	516	442	91	182	44	138
24	870	514	356	58	977	476	501	92	129	31	98
25	932	547	385	59	1,030	502	528	93	104	21	83
26	1,025	586	439	60	1,075	532	543	94	71	12	59
27	1,010	578	432	61	1,089	527	562	95	78	19	59
28	975	547	428	62	1,148	567	581	96	40	10	30
29	1,050	558	492	63	1,171	615	556	97	36	4	32
30	1,148	610	538	64	1,231	608	623	98	22	4	18
31	1,215	672	543	65	1,265	617	648	99	17	3	14
32	1,272	732	540	66	1,265	612	654	100以上	25	1	24

(住民基本台帳から) 資料：市民課

※平成24年7月9日施行の「住民基本台帳法の一部を改正する法律」に伴い、平成24年7月から住民基本台帳人口は日本人に外国人を加えた数値（表記）にしています。

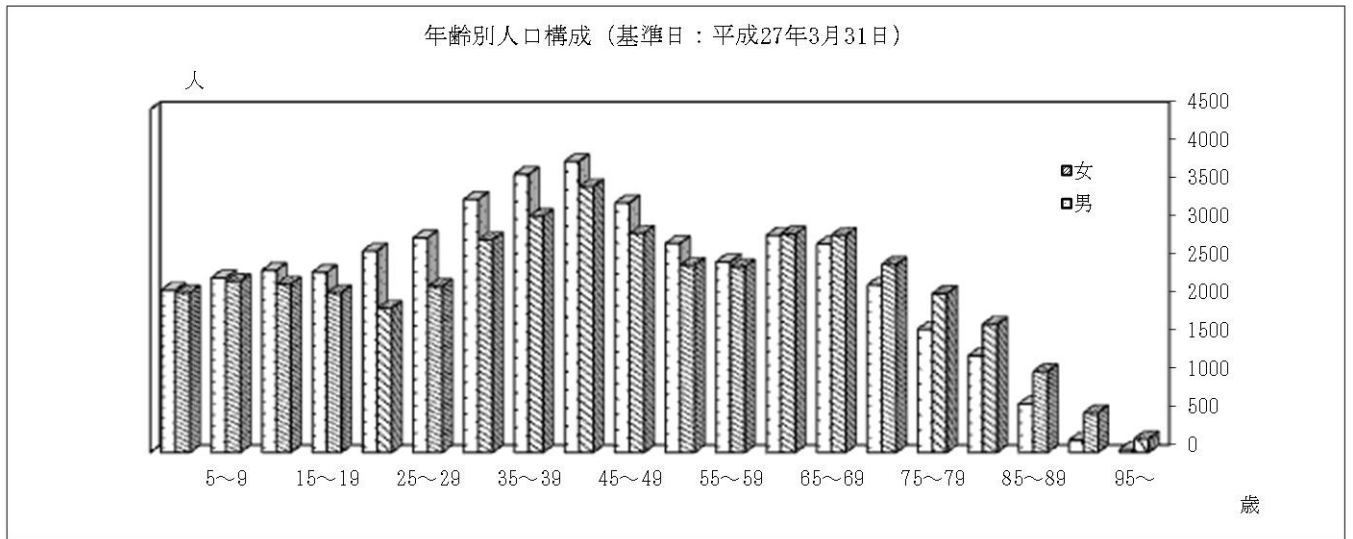

10. 住民登録人口及び世帯数の推移

各年3月31日現在

年	人 口 (人)			前年に対する増加数 (人)	女100人に 対し男 (人)	世 帯 数 (世帯)	人口密度 (人/km ²)
	総 数	男	女				
昭和60年	73,243	37,713	35,530	1,241	106.1	22,454	376
61	74,635	38,439	36,196	1,392	106.2	23,260	383
62	75,275	38,759	36,516	640	106.1	23,601	387
63	76,263	39,249	37,014	988	106.0	24,098	392
平成元年	76,957	39,631	37,326	694	106.2	24,503	395
2	77,572	39,962	37,610	615	106.3	24,972	399
3	77,951	40,172	37,779	379	106.3	25,316	401
4	78,579	40,515	38,064	628	106.4	25,666	404
5	78,964	40,736	38,228	385	106.6	25,985	406
6	79,492	40,948	38,544	528	106.2	26,338	408
7	80,454	41,474	38,980	962	106.4	26,906	413
8	80,590	41,499	39,091	136	106.2	27,132	414
9	80,861	41,619	39,242	271	106.1	27,390	415
10	81,145	41,780	39,365	284	106.1	27,787	417
11	81,172	41,678	39,494	27	105.5	27,876	417
12	81,237	41,641	39,596	65	105.2	28,054	417
13	81,779	41,911	39,868	542	105.1	28,457	420
14	82,783	42,344	40,439	1,004	104.7	29,007	425
15	83,228	42,623	40,605	445	105.0	29,400	428
16	84,001	43,008	40,993	773	104.9	29,884	432
17	84,564	43,279	41,285	563	104.8	30,439	434
18	85,194	43,630	41,564	630	105.0	30,993	438
19	86,141	44,125	42,016	947	105.0	31,711	443
20	86,788	44,460	42,328	647	105.0	32,246	446
21	87,318	44,789	42,529	530	105.3	32,813	449
22	87,596	44,924	42,672	278	105.3	33,157	450
23	87,553	44,849	42,704	△43	105.0	33,399	449
24	87,959	45,154	42,805	406	105.5	33,941	451
25	89,318	45,585	43,733	1,359	104.2	34,667	458
26	89,193	45,627	43,566	△125	104.7	35,159	458
27	88,976	45,432	43,544	△217	104.3	35,392	457

(住民基本台帳から) 資料：市民課

※平成24年7月9日施行の「住民基本台帳法の一部を改正する法律」に伴い、平成24年7月から住民基本台帳人口は日本人に外国人を加えた数値（表記）にしています。（平成24年6月以前は日本人のみ）

11. 年齢（5歳階級）別人口

(単位：人) 各年10月1日現在

年 齢	平成 2 年			平成 7 年		
	総 数	男	女	総 数	男	女
総 数	79,557	41,201	38,356	81,803	42,243	39,560
0 ～ 4	4,774	2,462	2,312	4,620	2,363	2,257
5 ～ 9	5,336	2,727	2,609	4,752	2,469	2,283
10 ～ 14	5,773	2,869	2,904	5,212	2,670	2,542
15 ～ 19	6,474	3,557	2,917	5,595	2,932	2,663
20 ～ 24	6,526	3,935	2,591	6,756	3,948	2,808
25 ～ 29	5,896	3,262	2,634	6,349	3,585	2,764
30 ～ 34	5,495	2,944	2,551	5,915	3,180	2,735
35 ～ 39	6,250	3,242	3,008	5,566	2,980	2,586
40 ～ 44	6,572	3,414	3,158	6,213	3,237	2,976
45 ～ 49	5,511	2,832	2,679	6,473	3,389	3,084
50 ～ 54	5,003	2,483	2,520	5,373	2,734	2,639
55 ～ 59	4,762	2,478	2,284	4,806	2,339	2,467
60 ～ 64	3,751	1,937	1,814	4,574	2,333	2,241
65 ～ 69	2,506	1,147	1,359	3,508	1,758	1,750
70 ～ 74	1,858	754	1,104	2,381	1,052	1,329
75 ～ 79	1,462	548	914	1,635	621	1,014
80 ～ 84	957	374	583	1,181	391	790
85 ～ 89	435	157	278	606	186	420
90 ～ 94	136	36	100	229	66	163
95 ～ 99	33	8	25	52	9	43
100 ～	4	2	2	7	1	6
不 詳	43	33	10	-	-	-

平成 12 年			17			22		
総 数	男	女	総 数	男	女	総 数	男	女
82,533	42,311	40,222	85,976	43,928	42,048	89,030	45,694	43,336
4,404	2,270	2,134	4,701	2,418	2,283	4,637	2,339	2,298
4,439	2,276	2,163	4,564	2,349	2,215	4,674	2,467	2,207
4,545	2,349	2,196	4,375	2,233	2,142	4,452	2,295	2,157
4,679	2,473	2,206	4,208	2,263	1,945	4,054	2,119	1,935
5,462	3,133	2,329	4,815	2,727	2,088	4,309	2,540	1,769
7,073	3,868	3,205	6,474	3,566	2,908	5,841	3,283	2,558
6,418	3,503	2,915	7,537	4,043	3,494	6,892	3,750	3,142
5,666	3,061	2,605	6,531	3,530	3,001	7,825	4,180	3,645
5,320	2,780	2,540	5,630	2,988	2,642	6,561	3,543	3,018
6,098	3,160	2,938	5,154	2,668	2,486	5,598	3,024	2,574
6,225	3,211	3,014	5,929	3,039	2,890	5,040	2,589	2,451
5,235	2,627	2,608	6,133	3,126	3,007	5,797	2,940	2,857
4,610	2,203	2,407	5,071	2,509	2,562	5,999	3,005	2,994
4,313	2,130	2,183	4,431	2,070	2,361	4,882	2,380	2,502
3,251	1,587	1,664	4,034	1,922	2,112	4,155	1,905	2,250
2,142	877	1,265	2,928	1,371	1,557	3,644	1,684	1,960
1,383	469	914	1,800	661	1,139	2,498	1,051	1,447
834	230	604	1,033	292	741	1,360	422	938
343	85	258	455	96	359	615	147	468
82	18	64	119	18	101	176	27	149
11	1	10	18	3	15	21	4	17
-	-	-	36	36	-	-	-	-

資料：国勢調査

12. 産業別人口

(単位：人) 各年10月1日現在

産業分類	平成12年			平成17年			平成22年		
	総数	男	女	総数	男	女	総数	男	女
総数	45,466	27,697	17,769	46,992	28,363	18,629	48,665	29,327	19,338
第1次産業	1,401	815	586	1,533	911	622	1,175	743	432
農業	1,366	785	581	1,504	884	620	1,126	698	428
林業	30	27	3	29	27	2	47	43	4
漁業水産養殖業	5	3	2	-	-	-	2	2	-
第2次産業	15,153	10,391	4,762	13,761	9,784	3,977	13,891	10,066	3,825
鉱業	8	5	3	8	6	2	9	7	2
建設業	2,967	2,463	504	2,764	2,311	453	2,456	2,044	412
製造業	12,178	7,923	4,255	10,989	7,467	3,522	11,426	8,015	3,411
第3次産業	28,634	16,319	12,315	31,415	17,496	13,919	31,163	16,973	14,190
電気・ガス・水道業	192	153	39	94	79	15	114	91	23
情報通信業	2,370	1,867	503	301	224	77	287	213	74
運輸業	7,998	3,322	4,676	5,982	2,479	3,503	5,978	2,492	3,486
卸売・小売業	839	351	488	711	305	406	716	290	426
金融・保険業	261	160	101	335	208	127	482	266	216
不動産業									
飲食店・宿泊業				2,940	1,085	1,855	3,599	1,330	2,269
医療・福祉				3,211	792	2,419	3,995	999	2,996
教育学習支援業				1,521	680	841	2,056	1,097	959
複合サービス業	12,525	6,316	6,209	428	307	121	295	189	106
学術研究、専門・技術サービス業							1,737	1,241	496
生活関連サービス業、娯楽業				9,028	5,288	3,740	2,481	1,081	1,400
サービス業							2,562	1,648	914
公務	4,449	4,150	299	4,738	4,401	337	4,699	4,323	376
分類不能	278	172	106	283	172	111	2,436	1,545	891

※平成16年及び平成19年に産業分類の変更がありました。

資料：国勢調査

13. 自然動態

(単位：人)

年 度	出 生			死 亡			自然増減数		
	総数	男	女	総数	男	女	総数	男	女
平成 22 年度	898	448	450	695	368	327	203	80	123
23	865	457	408	743	393	350	122	64	58
24	858	453	405	679	377	302	179	76	103
25	891	438	456	766	416	350	125	22	103
26	799	378	421	755	415	340	44	△ 37	81
26 年 4月	61	32	29	60	30	30	1	2	△ 1
5月	79	35	44	53	33	20	26	2	24
6月	56	27	29	46	28	18	10	△ 1	11
7月	80	37	43	46	24	22	34	13	21
8月	49	18	31	57	26	31	△ 8	△ 8	0
9月	83	41	42	63	37	26	20	4	16
10月	60	23	37	64	32	32	△ 4	△ 9	5
11月	55	26	29	66	30	36	△ 11	△ 4	△ 7
12月	68	36	32	66	39	27	2	△ 3	5
27 年 1月	77	40	37	107	61	46	△ 30	△ 21	△ 9
2月	52	27	25	73	39	34	△ 21	△ 12	△ 9
3月	79	36	43	54	36	18	25	0	25

(住民基本台帳から) 資料：市民課

※平成24年7月9日施行の「住民基本台帳法の一部を改正する法律」に伴い、平成24年7月から住民基本台帳人口は日本人に外国人を加えた数値(表記)にしています。(平成24年6月以前は日本人のみ)

14. 社会動態

(単位：人)

年 度	転 入			転 出			社会増減数		
	総 数	県 内	県 外	総 数	県 内	県 外	総 数	県 内	県 外
平成21年度	4,348	1,448	2,859	4,331	1,458	2,821	17	△ 10	38
22	3,775	1,316	2,329	4,021	1,371	2,615	△ 246	△ 55	△ 286
23	4,433	1,352	3,041	4,212	1,266	2,924	221	86	117
24	4,129	1,321	2,808	4,716	1,347	3,369	△ 587	△ 26	△ 561
26	4,448	1,314	3,057	4,586	1,299	3,287	△ 138	15	△ 230
平26年 4月	598	161	437	336	112	224	262	49	213
5月	274	77	120	207	75	132	△ 10	2	△ 12
6月	254	116	138	434	91	343	△ 180	25	△ 205
7月	357	103	254	420	97	323	△ 63	6	△ 69
8月	352	86	266	216	72	144	136	14	122
9月	276	90	186	302	106	196	△ 26	△ 16	△ 10
10月	227	84	143	287	91	196	△ 60	△ 7	△ 53
11月	183	73	110	225	75	150	△ 42	△ 2	△ 40
12月	243	90	153	262	90	172	△ 19	0	△ 19
平成27年 1月	240	92	148	256	82	174	△ 16	10	△ 26
2月	240	81	159	257	99	158	△ 17	△ 18	1
3月	1,204	261	943	1,384	309	1,075	△ 180	△ 48	△ 132

(住民基本台帳から) 資料：市民課

※1 総数には、転出入先不明者が含まれています。

※2 平成24年7月9日施行の「住民基本台帳法の一部を改正する法律」に伴い、平成24年7月から住民基本台帳人口は日本人に外国人を加えた数値(表記)にしています。(平成24年6月以前は日本人のみ)

15. 住民登録人口

(単位：世帯、人) 各年3月31日現在

		平成22年	23	24	25	26	
総 数	世 帯	33,399	33,941	34,667	35,159	35,392	
	人 口	計	87,553	87,959	89,318	89,193	88,976
		男	44,849	45,154	45,585	45,627	45,432
		女	42,704	42,805	43,733	43,566	43,544
御 殿 場	世 帯	13,716	13,967	13,967	14,176	14,326	
	人 口	計	34,423	34,636	35,215	35,347	35,381
		男	17,340	17,455	17,583	17,658	17,664
		女	17,083	17,181	17,632	17,689	17,717
富 士 岡	世 帯	6,500	6,663	6,850	7,001	6,990	
	人 口	計	17,693	17,805	18,103	18,076	18,040
		男	9,085	9,193	9,310	9,358	9,330
		女	8,608	8,612	8,793	8,718	8,710
原 里	世 帯	7,047	7,187	7,427	7,452	7,435	
	人 口	計	18,056	18,150	18,645	18,488	18,255
		男	9,473	9,537	9,785	9,696	9,537
		女	8,583	8,613	8,860	8,792	8,718
玉 穂	世 帯	4,185	4,253	4,267	4,342	4,410	
	人 口	計	10,340	10,384	10,374	10,322	10,339
		男	5,451	5,501	5,462	5,492	5,481
		女	4,889	4,883	4,912	4,830	4,858
印 野	世 帯	646	639	654	663	672	
	人 口	計	2,126	2,106	2,104	2,090	2,095
		男	1,084	1,071	1,065	1,054	1,047
		女	1,042	1,035	1,039	1,036	1,048
高 根	世 帯	1,478	1,483	1,502	1,525	1,559	
	人 口	計	4,915	4,878	4,877	4,870	4,866
		男	2,416	2,397	2,380	2,369	2,373
		女	2,499	2,481	2,497	2,501	2,493

(住民基本台帳から) 資料：市民課

※平成24年7月9日施行の「住民基本台帳法の一部を改正する法律」に伴い、平成24年7月から住民基本台帳人口は日本人に外国人を加えた数値(表記)にしています。(平成24年6月以前は日本人のみ)

16. 行政区別世帯数及び人口

平成27年3月31日現在

行 政 区	世 帯 数 (世帯)	人 口 (人)			
		計	男	女	
全地区	35,392	88,976	6,432	43,544	
合 一 般 世 帯 計	32,906	86,490	4,347	43,143	
準 世 帯 計	2,486	2,486	2,085	401	
御殿場地区					
一般世帯	御 殿 場	1,105	2,893	1,437	1,456
	深 沢	436	1,255	616	639
	東 山	634	1,533	761	772
	東 田 中	1,202	3,044	1,545	1,499
	二 の 岡	1,760	4,024	2,037	1,987
	鮎 沢	562	1,418	725	693
	新 湯 橋	3,009	6,832	3,380	3,452
	湯 沢	123	281	131	150
	萩 原	1,523	3,681	1,886	1,795
	永 原	816	2,057	1,041	1,016
	二 枚 原 橋	815	2,009	981	1,028
	栢 ノ 木	362	1,037	514	523
	西 田 中	961	2,597	1,266	1,331
	北 久 原	677	1,872	921	951
	仁 杉	233	740	373	367
	一 般 世 帯 計	14,218	35,273	17,614	17,659
	準 世 帯 計	108	108	50	58
	地 区 合 計	14,326	35,381	17,664	17,717
富士岡地区					
一般世帯	竈	984	2,581	1,329	1,252
	萩 蕪 田	105	289	148	141
	沼 子	95	304	154	150
	二 上	137	443	219	224
	中 山 上	255	606	304	302
	中 山 下	821	2,082	1,040	1,042
	風 穴	73	228	110	118
	中 清 水	326	862	424	438
	駒 門	236	756	390	366
	大 坂 屋	1,036	2,542	1,327	1,215
	町 原	686	1,995	1,018	977
	富 士 見 原	439	1,516	766	750
	高 内	183	474	245	229
	尾 尻	243	641	329	312
	復 生 病 院	14	15	6	9
	駿 河 療 養 所	5	7	5	2
	神 山 釜	562	1,869	936	933
	須	39	79	42	37
	一 般 世 帯 計	6,239	17,289	8,792	8,497
	準 世 帯 計	751	751	538	213
	地 区 合 計	6,990	18,040	9,330	8,710

(住民基本台帳より) 資料: 市民課

※平成24年7月9日施行の「住民基本台帳法の一部を改正する法律」に伴い、平成24年7月から住民基本台帳人口は日本人に外国人を加えた数値(表記)にしています。

行 政 区	世 帯 数 (世帯)	人 口 (人)		
		計	男	女
原 里 地 区				
一般世帯 川 島 田	1,300	3,181	1,615	1,566
矢 崎	149	470	231	239
森 之 腰	1,269	3,007	1,485	1,522
杉 名 沢	384	1,193	590	603
神 場	339	915	459	456
板 妻	862	2,266	1,196	1,070
保 土 沢	811	2,162	1,054	1,108
永 塚	267	767	389	378
北 畑	670	2,068	1,057	1,011
大 沢	498	1,340	658	682
一 般 世 帯 計	6,549	17,369	8,734	8,635
準 世 帯	886	886	803	83
地 区 合 計	7,435	18,255	9,537	8,718
玉 穂 地 区				
一般世帯 菜 黄 沢 下	766	1,993	1,010	983
菜 黄 沢 上	676	1,730	875	855
中 畑 東	604	1,539	746	793
中 畑 北	171	410	198	212
中 畑 南	830	2,332	1,185	1,147
中 畑 西	576	1,429	703	726
川 柳	55	174	79	95
一 般 世 帯 計	3,678	9,607	4,796	4,811
準 世 帯	732	732	685	47
地 区 合 計	4,410	10,339	5,481	4,858
印 野 地 区				
一般世帯 小 木 原	108	299	151	148
時 之 栖	404	1,277	638	639
印 野	151	510	249	261
一 般 世 帯 計	663	2,086	1,038	1,048
準 世 帯	9	9	9	0
地 区 合 計	672	2,095	1,047	1,048
高 根 地 区				
一般世帯 塚 日 市 原	284	870	438	432
六 日 市 場	109	313	146	167
増 田	105	287	140	147
中 丸	55	196	99	97
大 堰	49	166	87	79
清 後	131	429	212	217
山 之 尻	278	805	390	415
柴 怒 田	91	308	151	157
上 小 林	187	558	251	307
水 土 野	47	130	61	69
古 沢	223	804	398	406
一 般 世 帯 計	1,559	4,866	2,373	2,493
地 区 合 計	1,559	4,866	2,373	2,493

(住民基本台帳より) 資料：市民課

3. 事業所

平成18年の調査結果をみると本市の事業所数は3,945事業所で前回（16年）より81事業所（2.1%）減少しました。産業分類別にみると、建設業・製造業は減少し、医療・福祉業が事業所数、従業者数ともに大きく増加しました。

- 事業所・企業統計調査とは -

事業所・企業統計調査は、昭和22年に事業所統計調査として始められ、昭和23年からは3年ごと、昭和61年からは5年ごとに実施されてきましたが、平成7年から企業単位の活動状況の把握を充実させ「事業所・企業統計調査」と改称されました。この調査は、我が国のすべての事業所を対象として、事業の種類や従業者数など事業所に関する基本的事項を調査するものです。平成11年に実施した事業所・企業統計調査、商業統計調査は簡易調査です。

1. 事業所の推移（全事業所）

産業分類	事業所数				従業者数			
	平成11年	13	16	18	平成11年	13	16	18
総数	3,881	4,038	3,864	3,945	35,542	44,557	35,794	44,177
A 農業	12	11	7	16	96	106	65	103
B 林業	X	7	X	X	X	20	X	X
C 漁業	X	1	X	X	X	1	X	X
D 鉱業	-	-	-	-	-	-	-	-
E 建設業	448	433	405	394	2,530	2,515	2,191	2,084
F 製造業	341	334	303	300	10,329	9,358	9,055	8,977
G 電気・ガス・熱供給・水道業	X	4	X	4	X	130	50	78
H 情報通信業	93	102	14	11	1,808	1,911	320	70
I 運輸業			82	82			1,868	1,720
J 卸売・小売業	1,611	1,648	1,044	1,075	10,139	11,547	7,445	8,101
K 金融・保険業	67	67	61	61	713	657	606	556
L 不動産業	217	270	291	287	390	562	552	617
M 飲食店、宿泊業			617	610			4,053	4,546
N 医療、福祉			149	189			2,862	3,865
O 教育、学習支援業			126	158			623	1,524
P 複合サービス事業			17	28			392	492
Q サービス業	1,087	1,129	683	699	9,408	12,224	5,709	6,492
R 公務	-	32	-	31	-	5,526	-	4,952

※平成11・16年の公務は未実施

資料：事業所・企業統計調査

平成16年事業所総数には、事業内容等不詳事業所も含まれています。

2. 開設時期別事業所数及び従業者数（民営）

経営組織	事業所数	従業者数	
		総数	うち常雇
事業所総数	3,824	37,653	20,807
昭和29年以前	254	1,490	813
30～39年	267	2,777	1,626
40～49	484	4,660	3,046
50～59	598	5,790	3,403
60～平成6	813	7,786	4,157
平成7～	11	4,673	2,411
12	154	1,760	697
13	103	734	326
14	111	1,291	730
15	193	2,023	1,141
16	115	956	385
17	148	2,049	1,214
18	117	1,664	858

3. 従業上の地位別従業者数（民営）

従業上の地位		従業者数	従業者数 (うち男)
総数		44,177	19,450
個人業主		1,694	1,189
無給の家族従業者		359	71
有給役員		-	-
雇 用 者	総数	39,648	23,119
	うち常用雇用者（常雇）	38,628	22,718
	常雇のうち正社員・正職員	25,340	18,358
	常雇のうち正社員・正職員以外	13,288	4,360
	うち臨時雇用者	1,020	401

資料：事業所・企業統計調査

4. 従業者規模別事業所数（民営）

平成18年10月1日現在

産 業 分 類	総 数		1 ～ 4 人		5 ～ 9 人	
	事業所数	従業者数	事業所数	従業者数	事業所数	従業者数
総 数	3,824	37,653	2,240	4,778	755	4,926
A 農 業	8	82	1	1	4	29
B 林 業	1	2	1	2	-	-
C 漁 業	-	-	-	-	-	-
D 鉱 業	-	-	-	-	-	-
E 建 設 業	394	2,084	246	573	95	587
F 製 造 業	300	8,977	101	230	61	435
G 電気・ガス・熱供給・水道業	2	46	-	-	-	-
H 情 報 通 信 業	11	70	5	11	4	26
I 運 輸 業	82	1,720	16	44	17	121
J 卸 売 ・ 小 売 業	1,071	8,041	584	1,384	245	1,596
K 金 融 ・ 保 険 業	61	556	32	74	6	45
L 不 動 産 業	285	604	268	425	13	75
M 飲 食 店 、 宿 泊 業	608	4,541	381	828	120	776
N 医 療 、 福 祉	171	3,365	63	135	47	302
O 教 育 、 学 習 支 援 業	126	730	92	158	16	94
P 複 合 サ ー ビ ス 事 業	28	492	9	22	9	64
Q サ ー ビ ス 業	676	6,343	441	891	118	776

10 ～ 19 人		20 ～ 29 人		30 ～ 49 人		50 ～ 99 人		100 人以上	
事業所数	従業者数	事業所数	従業者数	事業所数	従業者数	事業所数	従業者数	事業所数	従業者数
447	6,083	144	3,438	97	3,648	65	4,594	56	10,186
2	30	1	22	-	-	-	-	-	-
-	-	-	-	-	-	-	-	-	-
-	-	-	-	-	-	-	-	-	-
-	-	-	-	-	-	-	-	-	-
39	506	10	224	2	82	2	112	-	-
53	726	24	591	21	782	14	1,061	26	5,152
1	18	1	28	-	-	-	-	-	-
1	11	1	22	-	-	-	-	-	-
18	262	8	199	16	589	6	405	1	100
163	2,199	31	748	14	513	10	691	7	910
16	210	3	76	4	151	-	-	-	-
3	39	-	-	-	-	1	65	-	-
53	731	25	581	19	733	6	420	2	472
28	374	12	287	4	143	9	654	8	1,470
9	119	3	69	3	98	3	192	-	-
7	112	1	26	-	-	-	-	2	268
54	746	24	565	14	557	14	994	10	1,814

資料：事業所・企業統計調査

24 事業所

5. 産業中分類別事業所数・従業者数（民営）

平成18年10月1日現在

産業分類	事業所数	従業者数	産業分類	事業所数	従業者数
総数	3,945	44,177	20 ゴム製品製造業	2	130
			21 なめし革・同製品・毛皮製造業	-	-
A 農業	8	82	22 窯業・土石製品製造業	12	289
01 農業	8	82	23 鉄鋼業	2	12
			24 非鉄金属製造業	11	560
B 林業	8	21	25 金属製品製造業	27	306
02 林業	8	21	26 一般機械器具製造業	23	824
			27 電気機械器具製造業	29	1,208
C 漁業	-	-	28 情報通信機械器具製造業	4	305
03 漁業	-	-	29 電子部品・デバイス製造業	12	229
04 水産養殖業	-	-	30 輸送用機械器具製造業	34	1,265
			31 精密機械器具製造業	7	247
D 鉱業	-	-	32 その他の製造業	17	367
05 金属鉱業	-	-			
			G 電気・ガス・熱供給・水道業	4	78
E 建設業	394	2,084	33 電気業	1	18
06 総合工事業	164	1,187	34 ガス業	1	28
07 職別工事業（設備工事業を除く）	143	475	35 熱供給業	-	-
08 設備工事業	87	422	36 水道業	2	32
F 製造業	300	8,977	H 情報通信業	11	70
09 食料品製造業	26	856	37 通信業	3	14
10 飲料・たばこ・飼料製造業	8	232	38 放送業	1	8
11 繊維工業（衣服・他の繊維製品除く）	1	2	39 情報サービス業	2	7
12 衣服・その他の繊維製品製造業	4	59	40 インターネット附随サービス業	-	-
13 木材・木製品製造業（家具を除く）	11	69	41 映像・音声・文字情報製作業	5	41
14 家具・装備品製造業	24	703			
15 パルプ・紙・紙加工品製造業	9	411	I 運輸業	82	1,720
16 出版・印刷・同関連産業	15	166	42 鉄道業	2	57
17 化学工業	6	344	43 道路旅客運送業	9	298
18 石油製品・石炭製品製造業	1	9	44 道路貨物運送業	44	994
19 プラスチック製品製造業	15	384	45 水運業	-	-

産業分類	事業所数	従業員数	産業分類	事業所数	従業員数
46 航空運輸業	-	-	70 一般飲食店	315	2,984
47 倉庫業	15	216	71 遊興飲食店	234	939
48 運輸に附帯するサービス業	12	155	72 宿泊業	61	623

J 卸売・小売業	1,075	8,101	N 医療、福祉	189	3,865
49 各種商品卸売業	1	15	73 医療業	122	2,143
50 繊維・衣服等卸売業	4	10	74 保健衛生	2	41
51 飲食料品卸売業	32	225	75 社会保険、社会福祉、介護事業	65	1,681
52 建築材料・鉱物・金属材料等卸売業	39	210	-----		
53 機械器具卸売業	26	400	O 教育、学習支援業	158	1,524
54 その他の卸売業	35	149	76 学校教育	34	952
55 各種商品小売業	3	172	77 その他の教育、学習支援事業	124	572
56 織物・衣服・身の回り品小売業	213	1,170	-----		
57 飲食料品小売業	294	2,983	P 複合サービス事業	28	492
58 自動車・自転車小売業	74	550	78 郵便局（別掲を除く）	10	197
59 家具・じゅう器・家庭用機械器具小売業	67	268	79 協同組合（他に分類されないもの）	18	295
60 その他の小売業	287	1,949	-----		

K 金融・保険業	61	556	Q サービス業	699	6,492
61 銀行業	8	132	80 専門サービス業	83	593
62 協同組織金融業	11	150	81 学術、開発研究機関	7	910
63 郵便貯金取扱機関、政府関係金融機関	-	-	82 洗濯・理容・美容・浴場業	280	960
64 貸金業・投資業等非預金信用機関	2	5	83 その他の生活関連サービス業	27	191
65 証券業・商品先物取引業	1	9	84 娯楽業	69	1,251
66 補助的金融業・金融附帯業	-	-	85 廃棄物処理業	26	490
67 保険業（保険媒介代理業等を含む）	39	260	86 自動車整備業	64	260

L 不動産業	287	617	87 機械等修理業（別掲を除く）	8	51
68 不動産取引業	38	204	88 物品賃貸業	18	113
69 不動産賃貸業・管理業	249	413	89 広告業	3	19

M 飲食店、宿泊業	610	4,546	90 その他の事業サービス業	61	1,406
			91 政治・経済・文化団体	11	69
			92 宗教	34	92
			93 その他のサービス業	8	87

資料：事業所・企業統計調査

4. 経 済

この統計資料は、静岡県企画広報部情報統計局統計調査課が公表した「平成24年経済センサス - 活動調査（確報）結果の概要」に基づき、御殿場市分を取りまとめたものです。

- 経済センサスとは -

経済センサスは、事業所及び企業の経済活動の状態を明らかにし、我が国における包括的な産業構造を明らかにするとともに、事業所・企業を対象とする各種統計調査の実施のための母集団情報を整備することを目的として、新たに創設された統計調査です。

経済センサスは、事業所・企業の基本的構造を明らかにする「経済センサス - 基礎調査」と事業所・企業の経済活動の状況を明らかにする「経済センサス - 活動調査」の二つから成り立っています。

経済センサスの創設に伴い、従来の「事業所・企業統計調査」、「サービス業基本調査」をはじめとした大規模調査を廃止したほか、「平成21年商業統計調査」、「平成23年工業統計調査」、「平成23年特定サービス産業実態調査」を休止しました。

1. 産業大分類別事業所数及び従業者数

平成24年2月1日現在

産業大分類	事業所数				従業者数			
	平成21年	24年	増減率	構成比	平成21年	24年	増減率	構成比
			%	%	人	人	%	%
全産業（事業内容不詳を含む）	4,018	3,855	△ 4.1	-	-	-	-	-
全産業	3,886	3,780	△ 2.7	100.0	40,869	39,367	△ 3.7	100.0
農林漁業	22	22	0.0	0.6	199	136	△ 31.7	0.3
鉱業、採石業、砂利採取業	-	-	-	-	-	-	-	-
建設業	391	372	△ 4.9	9.8	2,164	1,843	△ 14.8	4.7
製造業	307	292	△ 4.9	7.7	9,840	9,454	△ 3.9	24.0
電気・ガス・熱供給・水道業	4	5	25.0	0.1	71	64	△ 9.9	0.2
情報通信業	19	15	△ 21.1	0.4	101	57	△ 43.6	0.1
運輸業、郵便業	97	91	△ 6.2	2.4	2,255	2,111	△ 6.4	5.4
卸売業、小売業	1,031	992	△ 3.8	26.2	8,687	8,067	△ 7.1	20.5
金融業、保険業	43	50	16.3	1.3	420	557	32.6	1.4
不動産業、物品賃貸業	351	334	△ 4.8	8.8	814	859	5.5	2.2
学術研究、専門・技術サービス業	95	102	7.4	2.7	1,032	976	△ 5.4	2.5
宿泊業、飲食サービス業	617	605	△ 1.9	16.0	5,375	5,063	△ 5.8	12.9
生活関連サービス業、娯楽業	377	367	△ 2.7	9.7	2,650	2,612	△ 1.4	6.6
教育、学習支援業	120	109	△ 9.2	2.9	789	595	△ 24.6	1.5
医療、福祉	180	197	9.4	5.2	3,598	4,152	15.4	10.5
複合サービス事業	22	17	△ 22.7	0.4	367	312	△ 15.0	0.8
サービス業 （他に分類されないもの）	210	210	0.0	5.6	2,507	2,509	0.1	6.4

資料：経済センサス

※「事業所数」及び「従業者数」は必要な事項の数字が得られた事業所を対象として集計する。

2. 産業大分類別 売上高、付加価値額（事業所に関する集計）

平成24年2月1日現在

産業大分類	売上高 (百万円)	付加価値額 (百万円)
A～B 農林魚業	1,117	345
C 鉱業、採石業、砂利採取業	-	-
D 建設業	-	7,259
E 製造業	410,762	75,472
F 電気・ガス・熱供給・水道業	-	726
G 情報通信業	-	164
G 2 情報通信業（情報サービス業、インターネット附随サービス業）	103	-
H 運輸業、郵便業	-	9,550
I 卸売業、小売業	143,259	34,133
J 金融業、保険業	-	6,411
K 不動産業、物品賃貸業	8,919	3,877
L 学術研究、専門・技術サービス業	4,120	5,345
M 宿泊業、飲食サービス業	21,698	7,760
N 生活関連サービス業、娯楽業	39,515	5,538
O 教育、学習支援業	-	1,735
O 2 教育、学習支援業（その他の教育、学習支援業）	1,855	-
P 医療、福祉	28,665	15,243
Q 複合サービス事業	-	1,748
Q 2 複合サービス事業（協同組合）	5,089	-
R サービス業（他に分類されないもの）	-	5,667
R 2 サービス業（政治・経済・文化団体、宗教を除く）	11,657	-

資料：経済センサス

- ※1 「売上高」は、必要な事項の数字が得られた事業所を対象として集計する。
- ※2 「ネットワーク型産業」は事業所単位での把握ができないため集計していない。
- ※3 「付加価値額」は、必要な事項の数字が得られた事業所を対象として集計する。
- ※4 事業所単位の付加価値額は、企業単位で把握した付加価値額を事業従業者数により傘下事業所にあん分することにより、全産業について集計する。

3. 産業（大分類）、単独・本所・支所（3区分）別民営事業所数、事業従事者数及び付加価値額
（外国の会社及び法人でない団体を除く）

分類 区分	産業大分類	総数（単独・本所・支所）		
		事業所数	事業 従業者数 （人）	付加価値額 （百万円）
0	A～B 農林魚業	22	136	345
0	C 鉱業、採石業、砂利採取業	-	-	-
0	D 建設業	343	1,777	7,259
0	E 製造業	270	9,506	75,472
0	F 電気・ガス・熱供給・水道業	5	73	726
0	G 情報通信業	12	49	164
1	G 1 情報通信業 （通信業、放送業、映像・音声・文字情報制作業）	6	30	111
1	G 2 情報通信業 （情報サービス業、インターネット附随サービス業）	6	19	52
0	H 運輸業、郵便業	83	2,079	9,550
0	I 卸売業、小売業	844	6,801	34,133
0	J 金融業、保険業	43	511	6,411
0	K 不動産業、物品賃貸業	316	813	3,877
0	L 学術研究、専門・技術サービス業	91	851	5,345
0	M 宿泊業、飲食サービス業	519	4,375	7,760
0	N 生活関連サービス業、娯楽業	330	2,000	5,538
0	O 教育、学習支援業	92	516	1,735
1	O 1 教育、学習支援業（学校教育）	5	128	856
1	O 2 教育、学習支援業 （その他の教育、学習支援業）	87	388	879
0	P 医療、福祉	183	3,979	15,243
0	Q 複合サービス事業	17	312	1,748
1	Q 1 複合サービス事業（郵便局）	9	71	303
1	Q 2 複合サービス事業（協同組合）	8	241	1,445
0	R サービス業（他に分類されないもの）	188	1,765	5,667
1	R 1 サービス業 （政治・経済・文化団体、宗教）	48	146	124
1	R 2 サービス業 （政治・経済・文化団体、宗教を除く）	140	1,619	5,543

平成24年2月1日現在

単独事業所			本所・本社・本店			支所・支社・支店		
事業所数	事業 従業者数 (人)	付加価値額 (百万円)	事業所数	事業 従業者数 (人)	付加価値額 (百万円)	事業所数	事業 従業者数 (人)	付加価値額 (百万円)
12	117	218	1	3	X	9	16	X
-	-	-	-	-	-	-	-	-
294	1,458	5,361	8	67	273	41	252	1,625
185	2,667	19,154	16	1,273	6,438	69	5,566	49,880
2	29	X	-	-	-	3	44	X
9	38	109	-	-	-	3	11	55
3	19	57	-	-	-	3	11	55
6	19	52	-	-	-	-	-	-
19	346	1,311	6	422	859	58	1,311	7,379
467	2,428	8,267	43	381	1,298	334	3,992	24,568
13	84	X	2	10	X	28	417	6,253
291	560	2,297	5	74	195	20	179	1,385
75	375	1,525	3	24	110	13	452	3,710
356	1,493	2,754	18	222	414	145	2,660	4,592
249	947	2,009	9	38	138	72	1,015	3,391
66	303	916	5	53	110	21	160	709
2	88	X	1	23	X	2	17	X
64	215	X	4	30	X	19	143	X
132	1,811	8,347	8	997	3,273	43	1,171	3,623
-	-	-	1	142	X	16	170	X
-	-	-	-	-	-	9	71	303
-	-	-	1	142	X	7	99	X
139	798	2,767	7	153	972	42	814	1,928
43	140	113	-	-	-	5	6	11
96	658	2,654	7	153	972	37	808	1,917

資料：経済センサス

5. 農 林 業

2010年2月1日現在で行われた農林業センサスの結果をみると、農家総数は、2,259戸で5年前に比べ92戸（3.9%）の減少で、農家率も、6.8%で前回より0.9%減少となりました。農家の内訳をみると、専業農家は93戸で前回より5戸（5.1%）減少、販売農家は1,331戸で、前回より111戸（7.7%）の減少となっています。

－ 農林業センサスとは －

1950年、国際連合食糧農業機関（F A O）が世界的規模で提唱した農業に関する基礎資料を整備することを目的として5年に1度実施する調査です。1960年から林業センサスも同時に実施することにより、農林業センサスとなりました。次の農林業センサスは、平成27年2月に実施されます。

－ 用語の説明 －

1. 農 家…調査日現在（各年2月1日）の経営耕地面積が10アール以上ある世帯、又は過去1年間の農作物販売金額が15万円以上である世帯をいいます。
 - ◎販売農家……経営耕地面積が30アール以上、または過去1年間の農産物販売金額が50万円以上の農家をいいます。
 - ◎自給的農家…経営耕地面積が30アール未満で、過去1年間の農産物販売金額が50万円未満の農家をいいます。
2. 専業農家…世帯員の中に、自家農業以外の仕事に従事する者が1人もいない農家をいいます。
3. 兼業農家…世帯員の中に、自家農業以外の仕事に従事する者が1人以上いる農家をいいます。
 - ア. 第1種兼業農家…自家農業を主とする農家をいいます。
 - イ. 第2種兼業農家…自家農業以外の仕事を主とする農家をいいます。

1. 農家戸数

年	各年2月1日現在				
	非農家を含む 総世帯（世帯）	世 総 農 家 数 （ 世 帯 ）	帯 販 売 農 家 数 （ 世 帯 ）	自給的農家数 （ 世 帯 ）	農 家 率 （ % ）
1990	25,182	2,717	1,890	827	10.8
1995	26,956	2,549	1,763	786	9.5
2000	28,185	2,401	1,637	764	8.5
2005	30,538	2,351	1,442	909	7.7
2010	33,161	2,259	1,331	928	6.8

※非農家を含む総世帯数は、住民基本台帳による。

資料：農林業センサス

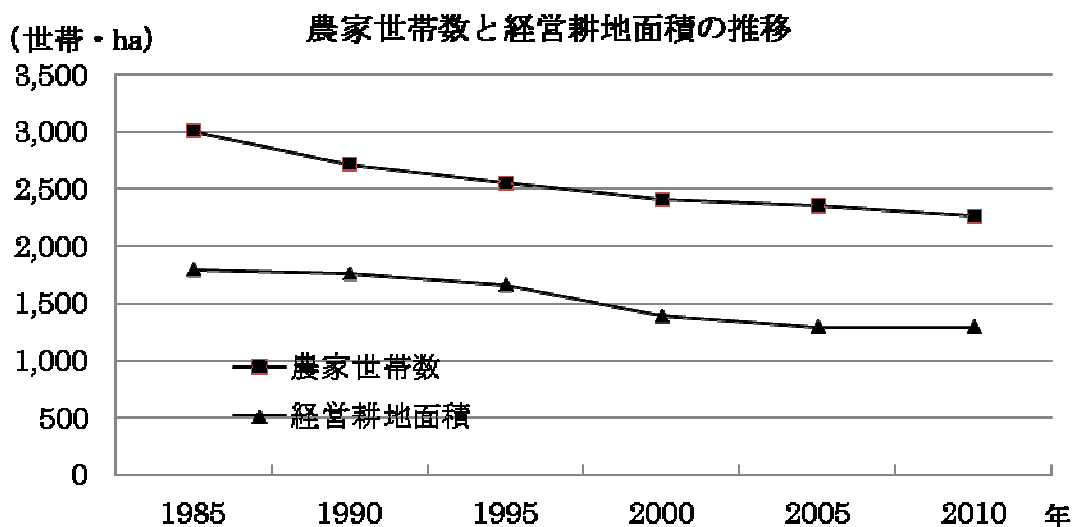

2. 経営耕地規模別農家数

(単位：戸) 各年2月1日現在

地区・年	総数	販 売 農 家										自給的 農家
		計	例 外 規 定	0.3 ha 未 満	0.3～ 0.5	0.5～ 1.0	1.0～ 1.5	1.5～ 2.0	2.0～ 3.0	3.0 ha 以 上		
総 数	2000	2,401	1,637	4	-	524	645	287	95	64	18	764
	2005	2,351	1,442	-	2	420	600	255	77	56	32	909
	2010	2,259	1,331	-	2	364	540	247	77	57	44	928
御 殿 場	2000	500	342	-	-	109	136	64	18	12	3	158
	2005	487	302	-	-	91	123	63	10	9	6	185
	2010	474	272	-	-	68	112	54	18	10	10	202
富 士 岡	2000	550	358	-	-	135	145	61	12	3	2	192
	2005	532	303	-	-	106	131	42	15	7	2	229
	2010	506	273	-	-	98	110	45	9	8	3	233
原 里	2000	467	306	1	-	103	107	54	19	15	7	161
	2005	476	264	-	-	86	109	35	15	9	10	212
	2010	441	236	-	1	65	98	36	15	9	12	205
玉 穂	2000	280	191	-	-	52	83	38	13	5	-	89
	2005	282	183	-	1	46	82	34	14	5	1	99
	2010	281	182	-	-	50	72	41	11	6	2	99
印 野	2000	164	73	-	-	44	24	3	-	1	1	91
	2005	156	52	-	-	27	19	4	1	1	-	104
	2010	158	57	-	-	22	29	2	3	-	1	101
高 根	2000	440	367	3	-	81	150	67	33	28	5	73
	2005	418	338	-	1	64	136	77	22	25	13	80
	2010	399	311	-	1	61	119	69	21	24	16	88

資料：農林業センサス

3. 農家（販売農家）の状況

各年2月1日現在

地区・年	総数 (戸)	専 業 (戸)	兼 業 (戸)		(人)			
			1 種	2 種	総 数	男	女	
総 数	2000	1,637	100	52	1,485	8,592	4,183	4,409
	2005	1,442	98	43	1,301	7,361	3,621	3,740
	2010	1,331	93	61	1,177	6,426	3,194	3,232
御 殿 場	2000	342	23	11	308	1,852	882	970
	2005	302	23	7	272	1,626	777	849
	2010	272	23	12	237	1,379	665	714
富 士 岡	2000	358	28	7	323	1,832	897	935
	2005	303	21	9	273	1,508	742	766
	2010	273	14	10	249	1,268	633	635
原 里	2000	306	17	16	273	1,606	789	817
	2005	264	21	7	236	1,337	673	664
	2010	236	19	13	204	1,110	564	546
玉 穂	2000	191	13	1	177	985	480	505
	2005	183	18	2	163	899	447	452
	2010	182	21	9	152	818	404	414
印 野	2000	73	2	2	69	405	209	196
	2005	52	4	-	48	267	139	128
	2010	57	1	-	56	288	156	132
高 根	2000	367	17	15	335	1,912	926	986
	2005	338	11	18	309	1,724	843	881
	2010	311	15	17	279	1,563	772	791

資料：農林業センサス

32 農 林 業

4. 販売農家世帯員の農業従事日数（15歳以上）

(単位：人) 各年2月1日現在

年・性	29日以下	30～59	60～99	100～149	150日以上	計
2000 男	1,159	656	498	337	405	3,055
2000 女	1,188	603	366	273	346	2,776
2000 計	2,347	1,259	864	610	751	5,831
2005 男	850	480	469	377	545	2,721
2005 女	849	461	387	311	440	2,448
2005 計	1,699	941	856	688	985	5,169
2010 男	732	413	498	353	561	2,557
2010 女	824	339	474	271	398	2,306
2010 計	1,556	752	972	624	959	4,863

資料：農林業センサス

5. 販売農家世帯員の就業状況（15歳以上）

(単位：人) 各年2月1日現在

年・性	15歳以上の世帯員				
	総数	主に仕事			その他
		小計	自営農業が主	農業以外の仕事の主	
2000 男	3,537	2,706	659	2,047	831
2000 女	3,785	2,003	610	1,393	1,782
2000 計	7,322	4,709	1,269	3,440	2,613
2005 男	3,176	2,599	846	1,753	577
2005 女	3,308	2,046	798	1,248	1,262
2005 計	6,484	4,645	1,644	3,001	1,839
2010 男	2,831	2,428	862	1,566	403
2010 女	2,914	1,919	817	1,102	995
2010 計	5,745	4,347	1,679	2,668	1,398

資料：農林業センサス

6. 年齢別販売農家世帯員数

(単位：人) 各年2月1日現在

年	性別	14歳以下	15歳～29歳	30歳～44歳	45歳～59歳	60歳～74歳	75歳以上
2000 男		646	850	709	866	744	368
2000 女		624	779	713	811	856	626
2000 計		1,270	1,629	1,422	1,677	1,600	994
2005 男		445	759	565	831	587	434
2005 女		432	708	554	744	678	624
2005 計		877	1,467	1,119	1,575	1,265	1,058
2010 男		363	576	511	696	573	475
2010 女		318	507	493	686	592	636
2010 計		681	1,083	1,004	1,382	1,165	1,111

資料：農林業センサス

7. 家畜飼養農家数と頭羽数

(単位：農家数…戸、羽数の単位は100羽) 各年2月1日現在

年	乳用牛		肉用牛		豚		採卵鶏		ブロイラー	
	農家数	頭数	農家数	頭数	農家数	頭数	農家数	飼養羽数	農家数	出荷羽数
1990	20	636	23	407	43	2,395	6	342	1	X
1995	15	646	15	392	16	832	5	330	-	-
2000	13	524	10	336	10	983	2	X	-	-
2005	11	479	7	279	8	448	4	180	-	-
2010	8	430	3	55	3	90	1	X	-	-

※販売農家のみの数値です。

資料：農林業センサス

8. 農用機械所有状況

2010年2月1日現在

区 分	動力田植機	トラクター	コンバイン
農家数	1,019	1,159	911
個人台数	1,027	1,257	927

※販売農家のみの数値です。

資料：農林業センサス

9. 米麦作付面積と収穫量

(単位：面積ha、収穫kg、収穫量 t)

年	水 稻			小 麦		
	作付面積	10a 当たり 収 穫	収 穫 量	作付面積	10a 当たり 収 穫	収 穫 量
平成21年	849	486	4,130	1	150	2
22	865	499	4,320	1	13	0
23	862	520	4,480	2	67	1
24	863	515	4,440	3	100	3
25	858	523	4,490	3	12	0

資料：農林水産統計年報

10. 水田転作状況

(単位：ha)

年度	総面積	一 般 作 物							永年性 作物		特例 作物	多面的 機能水 田	保全 管理	通年 施行	実績 算入	加工用米 面積	調整 水田
		飼料 作物	青刈 稲	ソバ 麦類	豆類	芝 花卉 種苗 類	地力 増進	その 他	果樹	養魚 池 林地 等	野菜						
平成21年度	528	21	1	44	18	94	31	2	14	-	78	3	188	17	8	-	9
22	507	21	1	43	16	91	30	2	14	-	80	3	182	7	8	-	9
23	507	21	1	37	13	88	28	2	14	-	84	3	184	17	7	-	8
24	507	21	0	44	13	86	26	3	14	-	83	3	183	17	7	-	7
25	507	20	0	43	14	84	24	2	14	-	82	1	189	19	10	-	5

資料：農政課

11. 経営耕地

地 区・年		総面積	田					
			田のある 農家数	面積計	稲作田	うち二毛作 をした田	過去1年間に 稲以外の作物 だけを作った田	過去1年間に 作付けし なかった田
総 数	1990	176,225	2,458	131,129	86,846	1,176	35,458	8,825
	1995	166,254	2,323	123,053	90,658	1,134	23,781	8,614
	2000	139,044	1,589	108,003	66,472	1,140	21,787	19,744
	2005	129,473	1,400	103,653	72,330	649	16,506	14,817
	2010	129,538	1,299	101,318	76,500	969	11,488	13,330
御 殿 場	1990	35,453	520	27,596	19,713	21	5,179	2,704
	1995	33,457	475	25,537	20,507	39	2,787	2,243
	2000	29,094	333	23,291	14,341	43	3,806	5,144
	2005	26,298	294	21,601	14,684	5	2,914	4,003
	2010	26,812	264	21,210	15,484	113	2,044	3,682
富 士 岡	1990	33,710	570	24,154	16,273	382	6,941	940
	1995	32,202	542	22,394	16,564	468	4,416	1414
	2000	25,964	351	18,885	11,853	390	4,174	2,858
	2005	23,650	298	17,518	11,445	224	2,501	3,572
	2010	21,137	270	15,898	11,587	232	1,607	2,704
原 里	1990	39,000	477	23,035	11,992	66	10,390	653
	1995	37,694	455	21,318	11,320	91	9,119	879
	2000	28,154	282	16,446	9,375	140	5,055	2016
	2005	24,697	246	15,507	9,785	67	3,866	1,876
	2010	26,604	224	15,970	9,871	91	3,507	2,592
玉 穂	1990	19,572	275	16,050	11,215	8	3,433	1402
	1995	18,245	260	15,037	11,132	23	2,286	1,619
	2000	15,498	190	13,251	7,872	31	2,580	2,799
	2005	15,444	180	13,440	9,118	69	2,348	1,974
	2010	15,603	177	13,046	9,599	77	1,401	2,046
印 野	1990	7,463	143	3,842	1,698	-	2,043	101
	1995	6,327	140	3,666	1,559	-	1,992	115
	2000	4,292	70	2,626	1,068	-	1,338	220
	2005	3,448	49	1,695	837	6	499	359
	2010	3,883	55	2,126	948	-	685	493
高 根	1990	41,027	473	36,452	25,955	699	7,472	3,025
	1995	38,329	451	35,101	29,576	513	3,181	2,344
	2000	36,042	363	33,504	21,963	536	4,834	6,707
	2005	35,936	333	33,892	26,481	278	4,378	3,033
	2010	35,499	309	33,068	29,011	456	2,244	1,813

※2000年以降は、販売農家のみの数値です。

(単位：戸、a) 各年2月1日現在

樹園地の ある 農家数	樹 園 地								
	面積計	果 樹 園		茶 園		桑 園		その他の樹園地	
		農家数	面積	農家数	面積	農家数	面積	農家数	面積
907	9,775	48	269	825	4,837	2	2	126	4667
812	5,575	56	332	784	4,680	2	6	24	557
502	4,381	33	317	485	3,738	-	-	16	326
104	1,255	-	-	-	-	-	-	-	-
201	3,575	-	-	-	-	-	-	-	-
217	2,116	15	82	203	1,555	-	-	21	479
208	1,866	18	100	202	1,576	-	-	5	190
128	1,408	15	169	122	1,239	-	-	-	-
27	348	-	-	-	-	-	-	-	-
43	954	-	-	-	-	-	-	-	-
251	2,210	8	33	240	1,694	2	2	21	481
267	1,936	14	60	262	1,733	-	-	8	143
142	1,485	9	74	139	1,278	-	-	6	133
31	448	-	-	-	-	-	-	-	-
56	1,111	-	-	-	-	-	-	-	-
163	2452	10	27	128	459	-	-	55	1966
122	545	11	60	116	404	-	-	5	81
78	497	3	9	76	414	-	-	6	74
12	97	-	-	-	-	-	-	-	-
43	271	-	-	-	-	-	-	-	-
56	488	9	95	45	221	-	-	8	172
63	359	7	78	56	256	1	…	2	22
49	305	3	47	45	242	-	-	2	16
10	118	-	-	-	-	-	-	-	-
23	419	-	-	-	-	-	-	-	-
63	508	-	-	57	321	-	-	8	187
39	254	2	17	36	196	-	-	3	41
25	164	-	-	25	164	-	-	-	-
3	11	-	-	-	-	-	-	-	-
9	344	-	-	-	-	-	-	-	-
157	2001	6	32	152	587	-	-	13	1382
113	615	4	17	112	515	1	…	1	…
80	522	3	18	78	401	-	-	2	103
21	233	-	-	-	-	-	-	-	-
27	476	-	-	-	-	-	-	-	-

資料：農林業センサス

地 区 ・ 年		畑					
		畑のある 農家数	総面積	普 通 畑			
				農家数	面積	うち過去1年間に 飼料用作物だけを作った畑	
		農家数	面積				
総 数	1990	2,102	35,321	2,047	31,032	22	831
	1995	2,056	37,626	1,977	33,189	31	2153
	2000	1,337	26,660	1,289	21,541	19	1,324
	2005	1,115	24,565	1,058	18,062	21	1,379
	2010	1,065	24,645	1,002	13,702	10	667
御 殿 場	1990	441	5,741	430	5,020	7	279
	1995	418	6,054	407	5,394	8	705
	2000	282	4,395	274	3,687	5	312
	2005	235	4,349	225	3,584	9	250
	2010	223	4,648	212	3,075	4	193
富 士 岡	1990	449	7,346	437	6,786	3	40
	1995	457	7,872	450	7,138	4	38
	2000	295	5,594	281	4,465	2	25
	2005	245	5,684	228	4,128	2	41
	2010	228	4,128	219	2,599	-	-
原 里	1990	443	13,513	428	11,264	9	410
	1995	443	15,831	425	13,836	15	1,363
	2000	281	11,211	271	8,739	10	960
	2005	238	9,093	219	5,722	9	1,068
	2010	208	10,363	189	3,809	6	474
玉 穂	1990	273	3,034	264	2,591	2	82
	1995	261	2,849	249	2,492	1	...
	2000	163	1,942	158	1,567	-	-
	2005	142	1,886	140	1,633	1	20
	2010	154	2,138	143	1,583	-	-
印 野	1990	179	3,113	177	2,996	-	-
	1995	152	2,407	151	2,304	-	-
	2000	70	1,502	70	1,333	-	-
	2005	50	1,742	48	1,284	-	-
	2010	53	1,413	53	1,026	-	-
高 根	1990	317	2,574	311	2,375	1	20
	1995	325	2,613	295	2,025	3	37
	2000	246	2,016	235	1,750	2	27
	2005	205	1,811	198	1,711	-	-
	2010	199	1,955	186	1,610	-	-

※1 2000年以降は、販売農家のみの数値です。

※2 1990年・2000年の保有山林の面積内訳「うち人工林」は、旧町村ごとに集計されていません。

※3 2005年以降の保有山林については、林家以外の林業事業体の数値も含まれます。

※4 2010年の保有山林の面積内訳「うち人工林」は、集計されていません。

(単位：戸、a) 各年2月1日現在

				保有山林			
牧草専有地		過去1年間に 作付けしなかった畑		農家数	山林面積		
農家数	面積	農家数	面積		面積	うち人工林	人口林率
27	1,911	143	2,378	1,331	195,005	178,163	91.4
20	1,354	244	3,083	1,250	177,296	154,592	87.2
16	1,878	216	3,241	153	117,900	109,000	92.5
14	2,417	218	4,086	112	512,254	434,933	84.9
18	4,538	321	6,405	95	544,427	-	-
9	159	38	562	287	39,812	-	-
6	59	49	601	257	32,688	28,732	87.9
3	76	54	632	36	28,100	-	-
1	200	40	565	34	148,399	136,266	91.8
3	552	66	1,021	21	171,965	-	-
6	89	31	471	301	41,878	-	-
1	…	44	659	339	45,450	42,681	93.9
3	107	57	1,022	35	20,200	-	-
1	37	77	1,519	24	22,817	21,915	96.0
1	35	74	1,494	11	14,380	-	-
8	1,592	27	657	208	30,131	-	-
10	1,143	49	852	172	25,834	24,934	96.5
10	1,695	40	777	17	21,400	-	-
12	2,180	49	1,191	12	29,283	29,033	99.1
12	3,939	82	2,615	13	24,235	-	-
3	61	27	382	157	21,301	-	-
1	…	32	317	165	21,636	19,470	90.0
-	-	34	375	20	12,500	-	-
-	-	22	253	14	112,413	104,726	93.2
2	12	45	543	17	171,142	-	-
-	-	7	117	136	30,337	-	-
-	-	4	103	90	22,938	21,806	95.1
-	-	6	169	21	19,100	-	-
-	-	14	458	12	85,751	70,976	82.8
-	-	19	387	17	98,117	-	-
1	10	13	189	242	31,546	-	-
2	37	66	551	227	28,750	16,969	59.0
-	-	25	266	24	16,600	-	-
-	-	16	100	16	113,591	72,017	63.4
-	-	35	345	16	64,588	-	-

資料：農林業センサス

12. 林野の状況

年	林 野 面										
	総 数	森林面積									
		合計	樹 林 地 (竹林を除く立木地)								竹林
			計	人工林			天然林				
	小計	針葉樹		広葉樹	小計	針葉樹	広葉樹				
1990	11,760	5,057	4,929	3,768	3,738	30	1,161	103	1,058	5	
1995	-	-	-	-	-	-	-	-	-	-	
2000	11,708	5,497	5,371	4,220	4,195	25	1,151	96	1,055	5	
2005	11,518	4,984	-	-	-	-	-	-	-	-	
2010	11,037	4,929	-	-	-	-	-	-	-	-	

※ 1995年は、世界農業センサスのみのため林業調査は未実施。

13. 農業共済加入及び被害状況

年 度	水					稲				
	引受				支払				無 事	戻し金
	戸数 (戸)	面積 (ha)	収量 (t)	共済金額 (千円)	戸数 (戸)	面積 (ha)	減収量 (t)	共済金 (千円)	戸数 (戸)	支払額 (千円)
平成21年度	1,700	837	2,837	629,913	18	3.9	2	453	915	1,865
22	1,687	858	2,845	583,331	49	7.2	6.7	1,392	1,266	3,057
23	1,663	855	2,851	570,332	20	4.7	5.2	1,035	566	965
24	1,645	860	2,879	587,220	7	0.9	1.09	224	824	1,318
25	1,609	855	2,867	584,885	9	1.5	1.25	255	1,366	2,140

14. 鳥獣飼養許可状況

	平成21年度	22	23	24	25
メジロ	2	2	1	0	0

資料：環境課

(単位：ha)

		積		所有形態別林野面積		
伐採跡地	(原野) 未立木地	(施業)計 画に含ま れていな い森林	森林以外 の 草生地 (野草地)	国 有	公 有	私 有
				林 野 庁 所 管 そ の 他 官 庁 所 管	都 道 府 県 市 区 町 村 財 産 区	個 人 ・ 会 社 社 寺 そ の 他
4	119	4,666	2,037	3,252	3,601	4,907
-	-	-	-	-	-	...
2	119	4,693	1,518	3,237	3,630	4,841
-	-	3,714	2,820	3,293	3,361	4,864
-	-	3,037	3,071	2,660	3,370	5,007

資料：世界農林業センサス

家畜									
引受頭数（頭）					死亡廃用頭数（頭）				
乳牛	肉用牛	馬	種豚	肉豚	乳牛	肉用牛	馬	種豚	肉豚
753	297	-	106	1,028	37	3	-	-	-
750	275	-	87	1,012	62	2	-	-	-
808	276	-	91	960	51	5	-	-	-
819	244	-	-	-	61	4	-	-	-
773	257	-	-	-	52	2	-	-	-

資料：静岡県東部農業共済組合

6. 工 業

工業は、昭和40年代中後半から大きな発展をみせ、当市の中心産業となっています。これは昭和44年の東名高速道路開通を契機とし、その後の高度経済成長もあって、多くの企業が新たに立地したことが主な要因です。また、駒門工業専用地域や神場南企業団地の整備も大きな影響を与えました。

平成25年工業統計調査では、従業者数4人以上の事業所の製造品出荷額等は3815億3231万円で、前年に比べ72億5079万円の減少でした。また従事者数は8,499人で、前年に比べ251人の減少、現金給与総額は436億8272万円で、5億1422万円の減少でした。

－ 工業統計調査とは －

工業統計調査は、明治42年に始められ、大正9年からは毎年継続して行われています。日本標準産業分類に掲げる「大分類E－製造業」に属する事業所（国および公共企業体に属する事業所を除く）を対象として、毎年12月31日現在で、事業所数、従業者数、現金給与総額、製造品出荷額等、原材料使用額などを調査し、工業の実態を明らかにすることを目的としています。

「平成23年工業統計調査」は、平成24年2月に実施した「平成24年経済センサス - 活動調査」の中の製造業に関する調査事項にて把握しています。

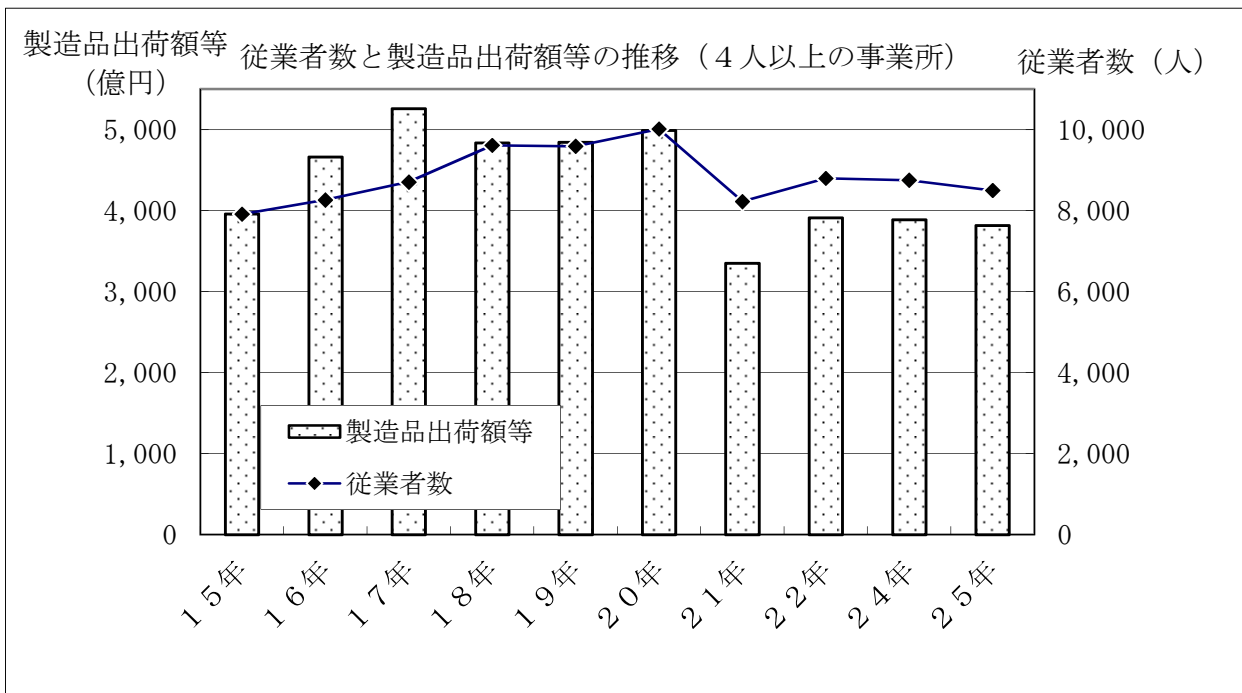
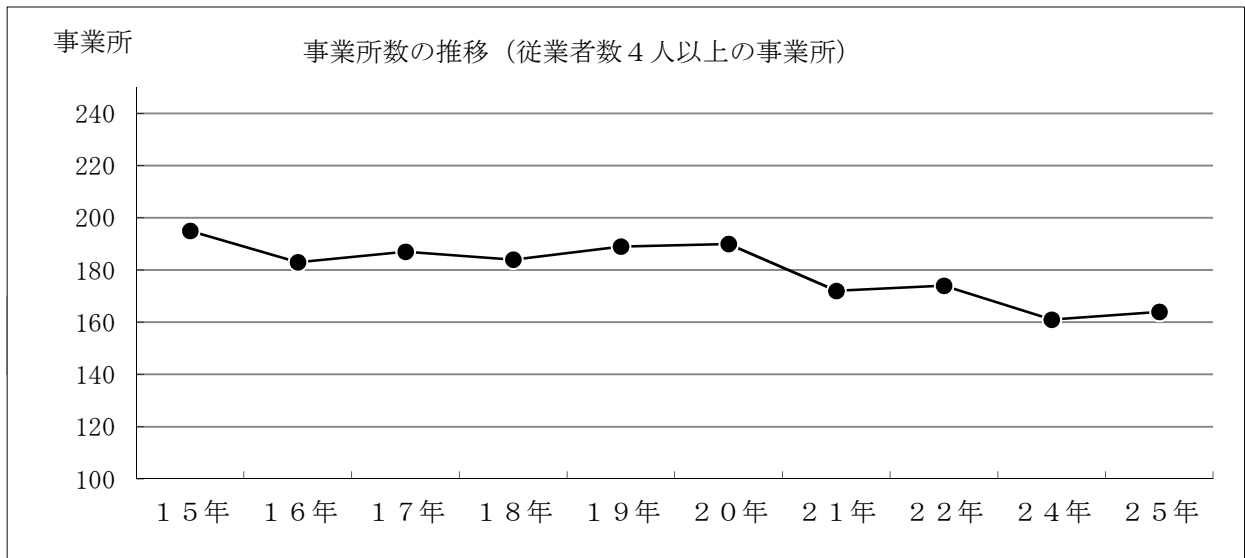

1. 事業所数等

○ 従業者4人以上の事業所

各年12月31日現在

年	事業所数	従業者数 (人)	現金給与総額 (万円)	原材料使用額 (万円)	製造品出荷額 (万円)
平成20年	190	10,015	4,280,145	31,918,806	49,909,491
21	172	8,226	3,747,904	20,036,531	33,492,587
22	174	8,796	4,026,633	26,570,689	39,127,935
24	161	8,750	4,419,694	27,135,106	38,878,310
25	164	8,499	4,368,272	26,127,447	38,153,231

資料：工業統計調査

○ 従業者3人以下の事業所

各年12月31日現在

年	事業所数	従業者数 (人)	現金給与総額 (万円)	原材料使用額 (万円)	製造品出荷額 (万円)
平成20年	66	126	21,788	30,948	78,456
21	109	211	-	-	-
22	72	138	-	-	-
24	77	141	-	-	-
25	80	143	-	-	-

資料：工業統計調査

2. 業種別事業所数（全事業所）

各年12月31日現在

産業中分類	平成20年	21	22	24	25
総数	256	281	246	238	244
食料品	29	32	29	24	24
飲料・たばこ・飼料	7	7	7	7	6
繊維工業	7	9	5	6	5
衣服・その他の繊維製品					
木材・木製品	10	13	11	6	7
家具・装備品	15	23	16	15	15
パルプ・紙・紙加工品	7	6	5	4	4
印刷・同関連産業	10	11	11	9	9
化学工業	4	4	4	3	4
石油製品・石炭製品	1	1	1	1	1
プラスチック製品	15	14	11	12	14
ゴム製品	2	2	2	2	2
なめし革・同製品・毛皮	-	-	-	-	-
窯業・土石製品	9	9	9	10	9
鉄鋼業	4	4	2	2	2
非鉄金属	12	12	8	8	8
金属製品	23	30	27	28	31
一般機械器具	-	-	-	-	-
はん用機械器具	2	2	4	6	6
生産用機械器具	18	18	18	16	16
業務用機械器具	6	6	6	8	6
電子部品・デバイス・電子回路	3	3	6	6	6
電気機械器具	28	29	24	23	22
情報通信機械器具	5	5	2	1	2
輸送用機械器具	19	23	19	23	23
精密機械器具	-	-	-	-	-
その他の製造業	20	18	19	18	22

資料：工業統計調査

3. 従業者規模別事業所数（全事業所）

各年12月31日現在

規 模 別	平 成 20 年	21	22	24	25
総 数	256	281	246	238	244
3 人 以 下	66	109	72	77	80
4 ～ 9 人	72	62	56	55	56
10 ～ 19 人	41	39	42	31	32
20 ～ 29 人	25	21	20	19	20
30 ～ 49 人	16	15	17	16	17
50 ～ 99 人	13	14	16	17	17
100 人 以 上	23	21	23	23	22

資料：工業統計調査

4. 業種別従業者数（全事業所）

各年12月31日現在

産 業 中 分 類	平 成 20 年	21	22	24	25
総 数	10,141	8,437	8,934	8,891	8,642
食 料 品	810	831	804	717	715
飲料・たばこ・飼料	242	244	238	255	254
織 維 工 業	197	159	146	150	99
衣類・その他の繊維製品					
木 材 ・ 木 製 品	55	73	82	64	75
家 具 ・ 装 備 品	444	391	395	429	459
パルプ・紙・紙加工品	313	61	43	30	27
印刷・同関連産業	150	147	416	389	391
化 学 工 業	431	430	448	190	435
石油製品・石炭製品	11	12	11	10	10
プラスチック製品	334	273	252	253	289
ゴ ム 製 品	164	126	138	152	173
なめし革・同製品・毛皮	-	-	-	-	-
窯 業 ・ 土 石 製 品	179	160	175	154	112
鉄 鋼 業	14	11	8	94	96
非 鉄 金 属	493	478	448	431	462
金 属 製 品	285	395	509	370	511
一 般 機 械 器 具	-	-	-	-	-
はん用機械器具	112	124	418	359	430
生産用機械器具	530	409	478	683	711
業務用機械器具	1500	924	781	747	137
電子部品・デバイス・電子回路	24	17	483	103	105
電 気 機 械 器 具	914	605	814	1,333	1,195
情報通信機械器具	583	512	102	30	59
輸 送 用 機 械 器 具	1,861	1,589	1,316	1,332	1,226
精 密 機 械 器 具	-	-	-	-	-
そ の 他 の 製 造 業	495	466	429	616	671

資料：工業統計調査

5. 従業者規模別従業者数（全事業所）

各年12月31日現在

規 模 別	平 成 20 年	21	22	24	25
総 数	10,141	8,437	8,934	8,891	8,642
3 人 以 下	126	211	138	141	143
4 ～ 9 人	436	399	363	353	355
10 ～ 19 人	555	532	577	440	459
20 ～ 29 人	622	525	507	473	497
30 ～ 49 人	611	581	628	546	598
50 ～ 99 人	947	981	1,078	1,243	1,270
100 人 以 上	6,844	5,208	5,643	5,695	5,320

資料：工業統計調査

6. 業種別製造品出荷額等〔従業者4人以上の事業所〕

(単位：万円) 各年12月31日現在

産業中分類	平成20年	21	22	24	25
総数	49,909,491	33,492,587	39,127,935	38,878,310	38,153,231
食料品	2,572,729	2,331,522	2,213,131	2,144,931	2,226,190
飲料・たばこ・飼料	2,246,040	2,151,581	2,338,206	2,317,806	2,725,934
繊維工業 衣類・その他の繊維製品	294,402	189,475	177,148	172,931	144,812
木材・木製品	104,786	96,671	114,718	80,107	112,325
家具・装備品	1,306,953	986,077	1,124,215	1,168,481	1,234,482
パルプ・紙・紙加工品	2,878,972	77,620	39,279	23,091	22,500
印刷・同関連産業	372,735	249,172	2,864,474	2,137,669	2,095,048
化学工業	2,606,010	2,429,654	2,681,723	1,607,713	2,764,141
石油製品・石炭製品	X	X	X	X	X
プラスチック製品	547,196	446,208	449,589	401,033	550,394
ゴム製品	X	X	X	X	X
なめし革・同製品・毛皮	-	-	-	-	-
窯業・土石製品	420,905	312,853	339,787	301,947	207,347
鉄鋼業	X	X	X	X	X
非鉄金属	10,641,514	6,263,499	7,742,619	8,054,490	8,883,122
金属製品	875,615	999,934	1,140,342	686,876	986,139
一般機械器具	-	-	-	-	-
はん用機械器具	X	X	2,132,734	860,651	1,101,691
生産用機械器具	2,391,747	1,484,589	946,195	3,914,913	3,323,892
業務用機械器具	6,441,933	4,426,780	4,378,501	3,755,039	200,603
電子部品・デバイス・電子回路	11,474	X	762,979	298,860	300,186
電気機械器具	2,061,995	1,306,264	2,894,344	3,762,095	3,962,986
情報通信機械器具	3,052,755	2,297,810	X	X	X
輸送用機械器具	9,645,528	5,668,598	5,669,908	5,630,245	5,246,418
精密機械器具製造業	-	-	-	-	-
その他の製造業	460,040	875,233	468,536	885,115	1,017,814

資料：工業統計調査

7. 従業者規模別製造品出荷額等〔従業者4人以上の事業所〕

(単位：万円) 各年12月31日現在

規模別	平成20年	21	22	24	25
総数	49,909,491	33,492,587	39,127,935	38,878,310	38,153,231
4～9人	610,721	437,307	586,411	362,846	376,806
10～19人	976,881	916,084	1,020,425	1,266,038	1,741,522
20～29人	1,600,887	1,724,289	1,610,940	1,587,991	1,460,230
30～49人	1,583,944	1,440,208	1,645,001	1,083,542	1,848,123
50～99人	3,453,639	2,527,453	2,767,005	3,408,457	3,363,223
100人以上	41,683,419	26,447,246	31,498,153	31,169,436	29,363,327

資料：工業統計調査

9. 地域別事業所数等（従業者4人以上の事業所）

○ 事業所数

各年12月31日現在

区 分	平成20年	21	22	24	25
総 数	190	172	174	161	164
御 殿 場	34	31	29	30	29
富 士 岡	37	38	41	35	36
原 里	84	74	80	75	77
玉 穂	14	10	10	8	9
印 野	6	6	3	3	3
高 根	15	13	11	10	10

資料：工業統計調査

○ 従業者数（従業者4人以上の事業所）

各年12月31日現在

区 分	平成20年	21	22	24	25
総 数	10,015	8,226	8,796	8,750	8,499
御 殿 場	566	565	589	622	469
富 士 岡	4,567	3,179	3,345	2,968	2,954
原 里	3,206	2,981	3,851	4,112	3,964
玉 穂	361	327	333	326	346
印 野	691	598	245	213	223
高 根	624	576	433	509	543

資料：工業統計調査

8. 従業者数・給与・原材料・製造品出荷額等 [従業者4人以上の事業所]

産 業 中 分 類	事業所数	従 業 者 数 (人)									
		総 数	正社員・ 正職員等		パート・ アルバイト等		出向・派遣 受 入 者		個人事業主 及 び 無給家族 従 業 者		
			男	女	男	女	男	女	男	女	
総 数	164	8,499	5,134	1,149	510	906	499	298	3	-	
9 食 料 品	19	703	237	82	86	262	14	22	-	-	
10 飲 料 ・ た ば こ ・ 飼 料	5	253	135	21	32	45	20	-	-	-	
11 織 維 工 業	3	96	29	46	3	15	1	1	1	-	
12 木 材 ・ 木 製 品	5	71	47	10	8	3	3	-	-	-	
13 家 具 ・ 装 備 品	6	443	297	12	47	13	74	-	-	-	
14 パ ル プ ・ 紙 ・ 紙 加 工 品	3	26	11	4	3	8	-	-	-	-	
15 印 刷 ・ 同 関 連 産 業	6	388	291	33	42	8	6	8	-	-	
16 化 学 工 業	4	435	270	115	7	3	8	32	-	-	
17 石 油 製 品 ・ 石 炭 製 品	1	10	7	2	-	-	1	-	-	-	
18 プ ラ ス チ ッ ク 製 品	9	280	146	54	10	53	6	11	-	-	
19 ゴ ム 製 品	2	173	125	29	12	7	-	-	-	-	
20 な め し 革 ・ 同 製 品 ・ 毛 皮	-	-	-	-	-	-	-	-	-	-	
21 窯 業 ・ 土 石 製 品	7	107	71	12	17	6	1	-	-	-	
22 鉄 鋼 業	2	96	39	9	-	-	35	13	-	-	
23 非 鉄 金 属	8	462	311	58	6	25	30	32	-	-	
24 金 属 製 品	15	483	280	67	16	65	30	25	-	-	
25 は ん 用 機 械 器 具	4	426	232	24	69	32	62	7	-	-	
26 生 産 用 機 械 器 具	10	701	572	71	4	20	31	3	-	-	
27 業 務 用 機 械 器 具	5	136	97	19	3	16	1	-	-	-	
28 電 子 部 品 ・ デ バ イ ス ・ 電 子 回 路	5	104	42	24	1	28	6	3	-	-	
29 電 気 機 械 器 具	17	1,182	538	306	26	100	98	113	1	-	
30 情 報 通 信 機 械 器 具	2	59	26	6	2	20	3	2	-	-	
31 輸 送 器 具	14	1,213	1,002	57	93	36	20	4	1	-	
32 そ の 他 の 製 造 業	12	652	329	88	23	141	49	22	-	-	

平成25年12月31日現在

現金給与 総 額 (万円)	原 材 料 使用額等 (万円)	製 造 品 出 荷 額 等 (万 円)					粗 付 加 価 値 額 (万円)
		総 額	製 造 品 出 荷 額	加工賃 収入額	くず廃 物の出 荷額	その他 収入額	
4,368,272	26,127,447	38,153,231	36,564,249	439,006	25	1,149,951	11,003,259
265,733	828,766	2,226,190	2,169,239	55,767	-	1,184	1,332,957
117,838	1,603,388	2,725,934	2,692,039	960	-	32,935	418,415
34,348	104,366	144,812	137,490	7,322	-	-	38,410
27,771	73,450	112,325	46,524	12,240	-	53,561	37,024
252,965	874,868	1,234,482	1,234,482	-	-	-	345,071
3,877	12,003	22,500	22,052	448	-	-	9,997
264,407	1,567,628	2,095,048	2,093,550	1,367	-	131	508,934
270,416	1,655,397	2,764,141	2,177,469	1,797	-	584,875	1,105,873
X	X	X	X	-	-	-	X
91,701	443,131	550,394	391,198	-	-	159,196	102,303
X	X	X	X	X	-	-	X
-	-	-	-	-	-	-	-
37,283	103,630	207,347	194,102	10,748	-	2,497	98,772
X	X	X	X	X	-	-	X
247,996	8,375,791	8,883,122	8,875,275	7,847	-	-	483,884
174,698	544,795	986,139	836,636	145,796	-	3,707	422,072
213,848	708,382	1,101,691	1,090,191	-	-	11,500	385,234
432,271	2,004,392	3,323,892	3,307,718	13,266	1	2,907	1,333,143
62,183	80,241	200,603	175,925	17,700	24	6,954	117,317
29,749	169,824	300,186	262,837	9,570	-	27,779	125,979
646,159	2,663,902	3,962,986	3,904,829	58,157	-	-	1,239,964
X	X	X	X	-	-	-	X
673,460	3,176,206	5,246,418	5,009,334	13,845	-	223,239	2,011,078
271,058	518,494	1,017,814	953,344	24,984	-	39,486	476,045

資料：工業統計調査

7. 商 業

平成19年6月1日現在の本市の商業は、事業所数995事業所(3.7%減少、前回調査平成16年6月1日現在との比較)、従業者数7,816人(11.9%増加)、年間商品販売額1,738億9,506万円(11.9%増加)でした。

業態別では卸売業の年間商品販売額が、278億9,616万円、小売業の年間商品販売額は、1,459億9,890万円で、その構成比は、卸売業16.0%、小売業84.0%で、前回調査と比較すると、小売業の割合が1ポイント増加しています。

－ 商業統計調査とは －

商業統計調査は、「卸売業、小売業」を対象に、事業所数、従業者数、年間商品販売額、売り場面積等を調査して商店の分布状況や販売活動の実態を明らかにすることを目的に、昭和27年から実施しています。

この調査は、「卸売業」、「飲食店を含む小売業」を対象に調査が行われてきましたが、昭和60年からは、「卸・小売業」と「飲食店」の調査時期が分離されました。「卸・小売業」の調査は、昭和60年、63年、平成3年、6年以降は下記表に示した年に、継続して実施しています。「飲食店」の調査は、昭和61年、平成元年、平成4年に実施しましたが、平成4年の調査をもって終了し、その後、調査は実施していません。平成11年は事業所・企業統計調査と合同で、平成16年は事業所・企業統計調査とサービス業基本調査と合同で、商業統計調査の簡易調査が行われました。

「平成21年商業統計調査」は、経済センサスの創設に伴い中止となっており、平成24年2月に実施した「平成24年経済センサス - 活動調査」の中で商業に関する調査事項も把握しました。次回の商業統計調査は、平成26年2月に実施される予定です。

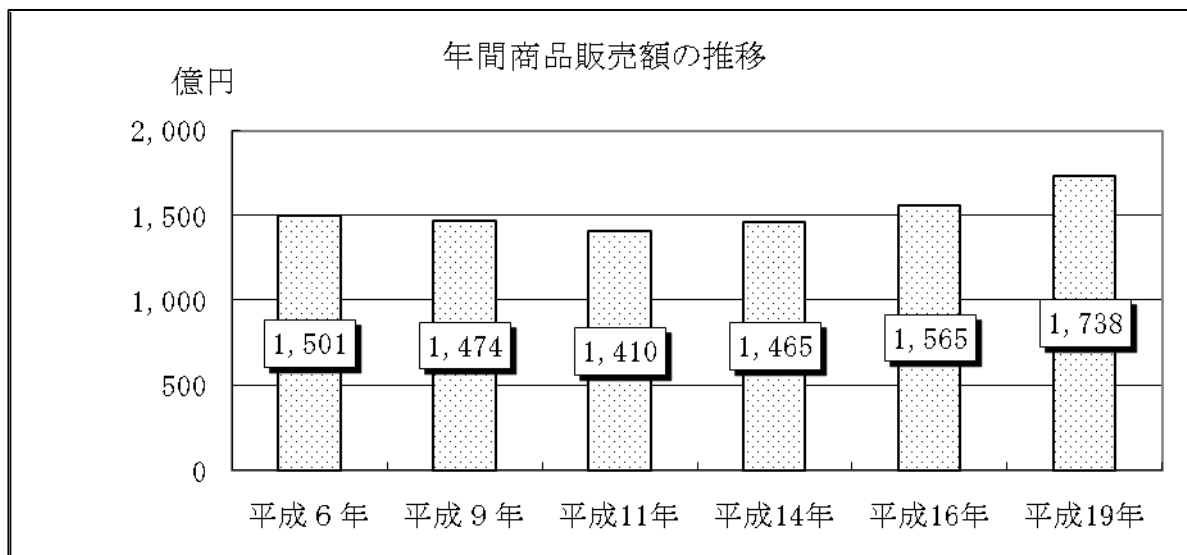
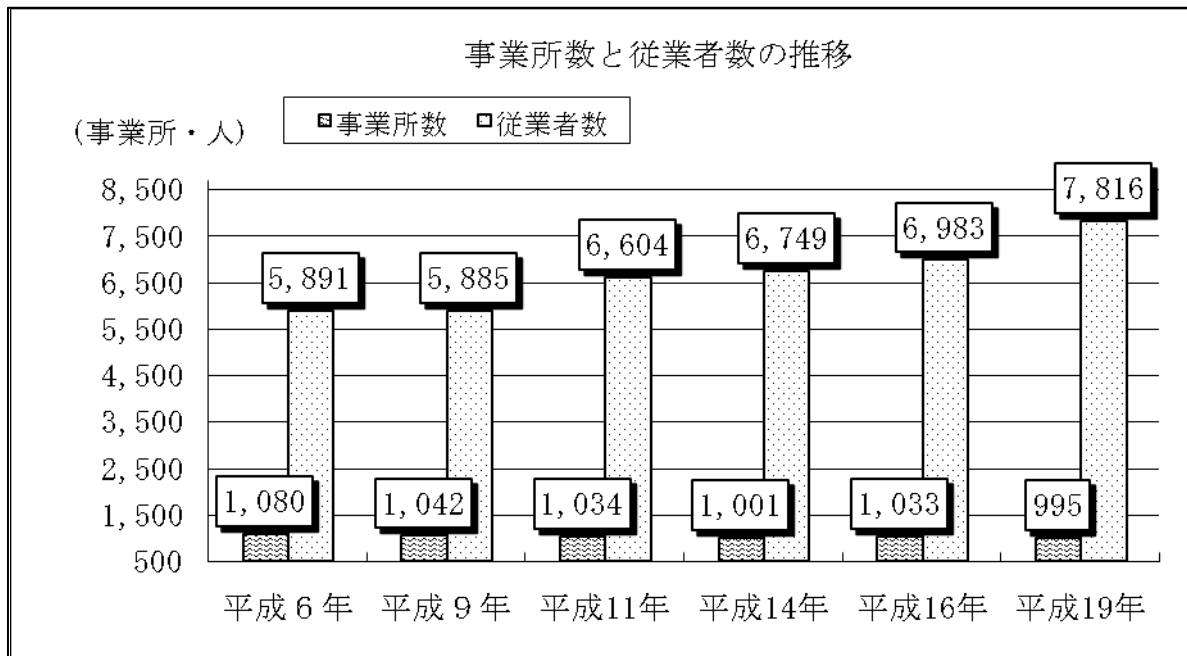

1. 卸売・小売業別事業所数等

下段は構成比 (%)

	事業所数(事業所)			従業者数(人)			年間商品販売額(百万円)		
	計	卸売業	小売業	計	卸売業	小売業	計	卸売業	小売業
御殿場市	995	130	865	7,816	737	7,079	173,895	27,896	145,999
	100.0	13.1	86.9	100.0	9.4	90.6	100.0	16.0	84.0
静岡県	47,394	10,608	36,786	317,092	86,647	230,445	11,054,615	6,976,433	4,078,182
	100.0	22.4	77.6	100.0	27.3	72.7	100.0	63.1	36.9

資料：商業統計調査

2. 業種別事業所数

産 業 分 類	平成 9 年	11	14	16	19
総 数	1,042	1,034	1,001	1,033	995
各種商品卸売業	-	-	-	-	-
繊維・衣服等卸売業	3	3	1	3	4
飲食料品卸売業	46	49	39	34	39
建築材料、鉱物・金属材料等卸売業	42	46	37	34	40
機械器具卸売業	28	32	30	28	27
その他の卸売業	28	31	24	31	20
各種商品小売業	5	6	2	3	3
織物・衣服・身の回り品小売業	128	127	166	208	198
飲食料品小売業	335	291	298	286	275
自動車・自転車小売業	64	64	65	68	64
家具・建具・什器小売業	77	73	-	-	-
家具・じゅう器・機械器具小売業	-	-	60	65	59
その他の小売業	286	312	279	273	266

資料：商業統計調査

3. 業種別従業者数

産 業 分 類	平成 9 年	11	14	16	19
総 数	5,885	6,604	6,749	6,983	7,816
各種商品卸売業	-	-	-	-	-
繊維・衣服等卸売業	9	12	X	9	9
飲食料品卸売業	298	259	204	227	203
建築材料、鉱物・金属材料等卸売業	245	278	218	178	230
機械器具卸売業	151	188	186	190	163
その他の卸売業	173	152	X	148	132
各種商品小売業	88	341	111	107	164
織物・衣服・身の回り品小売業	458	450	774	1,111	1,155
飲食料品小売業	2,204	2,233	2,375	2,458	3,294
自動車・自転車小売業	501	489	523	523	495
家具・建具・什器小売業	289	393	-	-	-
家具・じゅう器・機械器具小売業	-	-	258	285	233
その他の小売業	1,469	1,809	2,005	1,747	1,738

資料：商業統計調査

4. 業種別年間商品販売額

(単位：万円)

産 業 分 類	平成 9 年	11	14	16	19
総 数	14,735,685	14,102,351	14,651,301	15,648,452	17,389,506
各 種 商 品 小 売 業	373,549	597,616	X	273,080	225,022
織物・衣服・身の回り品小売業	877,323	788,537	1,747,503	2,798,969	3,150,147
飲 食 料 品 小 売 業	4,025,410	3,362,976	3,745,673	3,540,660	4,400,927
自 動 車 ・ 自 転 車 小 売 業	1,824,609	1,525,554	1,626,886	1,746,179	1,436,471
家具・じゅう器・機械器具小売業	-	-	X	529,920	643,199
家具・建具・什器小売業	682,822	927,936	-	-	-
そ の 他 の 小 売 業	3,125,183	3,096,609	4,004,761	4,104,340	4,744,124
卸 売 業 計	3,826,789	3,803,123	2,562,635	2,655,304	2,789,616

資料：商業統計調査

5. 従業者規模別事業所数

従 業 者 規 模	平成 9 年	11	14	16	19
総 数	1,042	1,034	1,001	1,033	995
1 ～ 2 人	415	401	357	348	319
3 ～ 4 人	272	249	232	250	205
5 ～ 29 人	339	363	390	410	444
30 人 以 上	16	21	22	25	27

資料：商業統計調査

6. 従業者規模別従業者数

従 業 者 規 模	平成 9 年	11	14	16	19
総 数	5,885	6,604	6,749	6,983	7,816
1 ～ 2 人	670	601	537	531	482
3 ～ 4 人	922	851	795	859	691
5 ～ 29 人	3,291	3,823	4,008	4,150	4,616
30 人 以 上	1,002	1,329	1,409	1,443	2,027

資料：商業統計調査

7. 従業者規模別年間商品販売額

(単位：万円)

従 業 者 規 模	平成 9 年	11	14	16	19
総 数	14,735,685	14,102,351	14,651,301	15,648,421	17,389,506
1 ～ 2 人	1,027,113	874,030	947,594	719,095	585,037
3 ～ 4 人	2,242,759	1,783,150	1,425,204	1,714,376	1,803,626
5 ～ 29 人	9,591,131	9,031,275	9,620,577	9,949,961	11,367,976
30 人 以 上	1,874,682	2,413,896	2,657,926	3,265,020	3,632,867

資料：商業統計調査

8. 産業分類別事業所状況

産業分類番号	産 業 小 分 類	事業所数 (事業所)	従業者数 (人)	臨 時 雇用者数 (人)	(内出向 者数) (人)
	総 数	995	7,816	176	38
	卸 売 業 合 計	130	737	15	3
50	繊維・衣服等卸売業	4	9	2	-
502	衣服・身の回り品卸売業	4	9	2	-
51	飲食料品卸売業	39	203	9	3
511	農畜産物・水産物卸売業	23	123	9	3
512	食料・飲料卸売業	16	80	-	-
52	建築材料卸売業	40	230	4	-
521	建築材料卸売業	24	166	1	-
522	化学製品卸売業	6	32	1	-
523	鉱物・金属材料卸売業	2	7	-	-
524	再生資源卸売業	8	25	2	-
53	機械器具卸売業	27	163	-	-
531	一般機械器具卸売業	6	32	-	-
532	自動車卸売業	15	93	-	-
533	電気機械器具卸売業	3	14	-	-
539	その他の機械器具卸売業	3	24	-	-
54	その他の卸売業	20	132	-	-
541	家具・建具・じゅう器等卸売業	3	28	-	-
542	医薬品・化粧品等卸売業	4	9	-	-
549	他に分類されないその他の卸売業	13	95	-	-
	小 売 業 合 計	865	7,079	161	35
55	各種商品小売業	3	164	-	-
551	百貨店、総合スーパー	1	139	-	-
559	その他の各種商品小売業（従業員が常時50人未満のもの）	2	25	-	-
56	織物・衣服・身の回り品小売業	198	1,155	23	29
561	呉服・服地・寝具小売業	17	106	2	-
562	男子服小売業	35	226	9	1
563	婦人服・子供服小売業	88	562	7	27
564	靴・履物小売業	26	117	4	-
569	その他の織物・衣服・身の回り品小売業	32	144	1	1

平成19年6月1日現在

出向・派遣 受入者数 (人)	年間商品販売額 (万円)	売場面積 (㎡)	従業者1人 当たりの年 間商品販売 額 (万円)	従業者1人 当たりの年 間商品販売 額 (万円)	1事業所当 たり年間商 品販売額 (万円)
121	17,389,506	135,098	2,225	2,153	17,477
11	2,789,616	-	3,785	3,671	21,459
-	9,785	-	1,087	890	2,446
-	9,785	-	1,087	890	2,446
1	469,037	-	2,311	2,234	12,027
-	249,206	-	2,026	1,932	10,835
1	219,831	-	2,748	2,714	13,739
10	908,954	-	3,952	3,725	22,724
10	714,332	-	4,303	4,036	29,764
-	X	-	X	X	X
-	X	-	X	X	X
-	17,438	-	698	646	2,180
-	1,104,071	-	6,773	6,773	40,892
-	344,488	-	10,765	10,765	57,415
-	536,434	-	5,768	5,768	35,762
-	76,061	-	5,433	5,433	25,354
-	147,088	-	6,129	6,129	49,029
-	297,769	-	2,256	2,256	14,888
-	57,269	-	2,045	2,045	19,090
-	17,105	-	1,901	1,901	4,276
-	223,395	-	2,352	2,352	17,184
110	14,599,890	135,098	2,062	1,996	16,878
2	225,022	5,532	1,372	1,356	75,007
-	X	X	X	X	X
2	X	X	X	X	X
80	3,150,147	37,358	2,727	2,563	15,910
-	132,057	4,405	1,246	1,223	7,768
18	828,808	8,440	3,667	3,289	23,680
30	1,436,576	15,253	2,556	2,511	16,325
8	342,426	3,389	2,927	2,654	13,170
24	410,280	5,871	2,849	2,442	12,821

産業分類番号	産 業 小 分 類	事業所数 (事業所)	従業者数 (人)	臨時 雇用者数 (人)	(内出向 者数) (人)
57	飲食料品小売業	275	3,294	75	6
571	各種食料品小売業	27	949	19	-
572	酒小売業	20	58	-	-
573	食肉小売業	16	179	2	5
574	鮮魚小売業	11	54	4	-
575	野菜・果実小売業	9	31	-	-
576	菓子・パン小売業	45	308	10	1
577	米穀類小売業	9	23	-	-
579	その他の飲食料品小売業	138	1,692	40	-
58	自動車・自転車小売業	64	495	6	-
581	自動車小売業	59	488	6	-
582	自転車小売業	5	7	-	-
59	家具・じゅう器・機械器具小売業	59	233	11	-
591	家具・建具・畳小売業	14	42	6	-
592	機械器具小売業	29	131	5	-
599	その他のじゅう器小売業	16	60	-	-
60	その他の小売業	266	1,738	46	-
601	医薬品・化粧品等小売業	60	355	8	-
602	農耕用品小売業	9	47	-	-
603	燃料小売業	49	414	10	-
604	書籍・文房具小売業	19	235	4	-
605	スポーツ用品・がん具・娯楽用品・楽器小売業	27	130	18	-
606	写真機・写真材料小売業	1	8	-	-
607	時計・眼鏡・光学機械小売業	15	63	1	-
609	他に分類されない小売業	86	486	5	-

出向・派遣 受入者数 (人)	年間商品販売額 (万円)	売場面積 (㎡)	従業者1人 当たりの年 間商品販売 額 (万円)	就業者1人 当たりの年 間商品販売 額 (万円)	1事業所当 たり年間商 品販売額 (万円)
-	4,400,927	37,721	1,336	1,309	16,003
-	1,717,417	17,073	1,810	1,774	63,608
-	126,736	1,260	2,185	2,185	6,337
-	245,162	1,363	1,370	1,393	15,323
-	84,282	614	1,561	1,453	7,662
-	43,935	817	1,417	1,417	4,882
-	214,222	2,095	696	676	4,760
-	25,988	305	1,130	1,130	2,888
-	1,943,185	14,194	1,148	1,122	14,081
3	1,436,471	3,360	2,902	2,850	22,445
3	1,434,345	3,025	2,939	2,886	24,311
-	2,126	335	304	304	425
8	643,199	9,331	2,761	2,552	10,902
-	99,633	3,014	2,372	2,076	7,117
3	459,577	4,705	3,508	3,306	15,847
5	83,989	1,612	1,400	1,292	5,249
17	4,744,124	41,796	2,730	2,634	17,835
12	819,044	9,616	2,307	2,184	13,651
-	120,220	1,073	2,558	2,558	13,358
2	2,128,481	681	5,141	4,996	43,438
-	335,564	3,474	1,428	1,404	17,661
3	267,662	4,483	2,059	1,773	9,913
-	X	X	X	X	X
-	132,330	1,982	2,100	2,068	8,822
-	X	X	X	X	X

資料：商業統計

8. 観 光

本市は、富士山と箱根外輪山を東西に持つ広大な高原に位置し、優れた自然環境と優位な地理的条件を有しているため、屋外スポーツ・レクリエーション施設が多数立地しています。

また、以前から別荘や保養所が集積していることから、観光需要にこたえられる魅力を備えた地域です。しかし、大半は首都圏からの日帰り型、通過立寄り型であり、早くから観光客の滞留化が望まれています。

1. 温泉会館利用状況

年 度	有料利用者数			営業日数	1日平均
	総数	大人	小人		
平成22年度	127,181	91,985	9,658	304	418
23	130,475	120,730	9,745	320	408
24	132,785	123,647	9,138	316	420
25	102,442	91,036	11,406	307	334
26	126,115	114,537	11,578	307	411
平成26年4月	9,818	9,128	690	26	378
5	9,742	8,614	1,128	20	487
6	7,875	7,383	492	25	315
7	9,500	8,521	979	27	352
8	14,913	12,797	2,116	27	552
9	11,530	10,525	1,005	25	461
10	9,366	8,747	619	27	347
11	11,172	10,168	1,004	26	430
12	10,791	9,889	902	27	406
平成27年1月	11,366	10,303	1,063	27	421
2	9,253	8,581	672	24	386
3	10,789	9,881	908	26	415

資料：温泉会館

2. 宿泊施設利用状況

月	平成25年度		平成26年度	
	利用者数	1日当たり	利用者数	1日当たり
	人	人	人	人
総 数	1,096,052	3,003	951,214	2,606
4	86,233	2,874	82,481	2,749
5	90,790	2,929	89,042	2,872
6	77,717	2,591	69,986	2,333
7	104,392	3,367	94,286	3,041
8	146,176	4,715	131,056	4,228
9	88,251	2,942	80,528	2,684
10	89,631	2,891	73,076	2,357
11	102,171	3,406	70,445	2,348
12	90,605	2,923	72,577	2,341
1	69,665	2,247	56,747	1,831
2	56,090	2,003	50,219	1,794
3	94,331	3,043	80,771	2,606

資料：商工観光課

3. 富士山御殿場口登下山者数

年	平成22年	23	24	25	26
登山	8,754	8,078	9,789	18,557	8,190
下山	17,214	17,056	20,678	28,001	16,397

資料：商工観光課

4. 市内観光施設

各年12月31日現在

区 分	平成22年	23	24	25	26
博物館・美術館	1	1	1	1	1
旅館・ホテル・モーテル	58	58	58	58	58
民 宿	1	1	1	1	1
山 小 屋	5	5	5	5	5
ユースホステル	1	1	1	1	1
ゴ ル フ 場	11	11	11	11	11
テ ニ ス 場	5	5	5	5	5
乗 馬 ク ラ ブ	7	7	6	6	6
植 物 園	2	2	2	2	2
温 泉 施 設	4	4	4	4	4

資料：商工観光課

5. 乙女森林公園キャンプ場利用状況

(1) 乙女森林公園第1キャンプ場利用状況

年 度	使 用 人 数	バンガロー	ロッジ(室)	バーベキュー		貸テント(張)	持ち込みテント(張)	営 業 日 数(日)	利 用 日 数(日)
				利用件数	利用人数				
平成22年度	14,944	379	137	1,362	9,462	83	642	324	162
23	14,041	395	128	1,236	8,757	62	572	250	159
24	14,589	378	114	1,351	9,395	56	689	249	170
25	13,974	358	100	1,297	9,424	46	630	235	172
26	13,917	378	131	1,269	8,831	74	664	235	169

資料：農林整備課

(2) 乙女森林公園第2キャンプ場利用状況

年 度	使 用 人 数	コテージA		コテージB		コテージC		オートキャンプ		営 業 日 数	利 用 日 数
		使 用 人 数	使 用 延棟数	使 用 人 数	使 用 延棟数	使 用 人 数	使 用 延棟数	使 用 人 数	使 用 延棟数		
平成22年度	6,284	2,931	672	405	68	669	88	2,279	656	324	151
23	6,674	3,079	692	494	82	732	92	2,369	645	326	169
24	7,195	3,322	793	482	92	746	105	2,645	745	327	219
25	7,077	3,019	739	469	77	727	100	2,862	821	324	185
26	7,461	3,155	788	451	81	780	105	3,075	918	327	216

資料：農林整備課

6. 富士山交流センター「富士山樹空の森」利用状況

年 度	来園者数（人）		
	総数	常設展示室 （内数）	パークゴルフ場 （内数）
平成23年度	355,000	47,284	-
24	368,900	33,759	10,520
25	418,100	25,638	24,246
26	388,500	19,952	25,084
平成26年4月	45,100	1,640	2,016
5	64,600	2,824	3,214
6	37,900	2,234	1,781
7	43,300	1,988	1,745
8	57,300	3,935	3,073
9	26,600	1,169	2,913
10	23,800	1,675	2,154
11	22,900	1,344	2,529
12	11,200	589	1,217
平成27年1月	21,000	907	1,351
2	14,300	823	1,007
3	20,500	824	2,084

資料：商工観光課

※1 富士山樹空の森は、平成23年4月閉館

※2 パークゴルフ場は、平成24年10月開場

7. 娯楽施設利用状況

○ ゴルフ場

年 度	人 員
平成22年度	340,395
23	328,323
24	308,693
25	270,440
26	309,200
平成26年4月	27,746
5	32,452
6	26,271
7	29,523
8	30,095
9	29,345
10	28,805
11	30,468
12	24,795
平成27年1月	13,102
2	10,650
3	25,948

資料：商工観光課

※ショートコースを除く
9カ所

8. たくみの郷利用状況

年 度	入場者数（人）			そば杯数（杯）
	総数	手作り体験工房	古民家	そば処
平成22年度	6,516	2,284	4,232	-
23	8,763	3,380	5,383	-
24	5,901	2,690	3,211	-
25	4,371	1,783	2,588	5,473
26	5,077	2,374	2,703	5,865
平成26年4月	396	101	295	641
5	509	149	360	880
6	314	156	158	375
7	442	195	247	477
8	1,008	528	480	936
9	543	335	208	511
10	357	187	170	482
11	599	316	283	494
12	208	110	98	227
平成27年1月	212	76	136	192
2	129	63	66	259
3	360	158	202	391

資料：農政課

※1 たくみの郷は、平成25年1月～3月の間、改修工事のため閉館

9. 建設・住宅

市内には、3本の国道と14本の県道があります。交通渋滞を緩和するため、昭和57年3月に国道246号バイパスが完成し、昭和61年3月に国道138号バイパスが東名高速道路御殿場インターチェンジと連絡されました。その後、平成5年4月には、県道富士御殿場線及び市道の一部が国道469号として昇格しました。

住宅事情を平成22年国勢調査の結果からみると、住宅に住む一般世帯のうち、持ち家に住む世帯は、18,856世帯で、全体の61.5%を占めています。一方、民営借家は8,752世帯で全体の28.5%にあたり、前回の平成17年の構成比と比べてもほとんど差がありません。

1. 道路延長 (単位：m) 各年4月1日現在

年	総数	国道	県道	市道
平成22年	906,001	24,512	94,858	786,631
23	907,058	24,512	94,858	787,688
24	906,499	24,512	94,858	787,129
25	911,236	24,512	94,858	791,866
26	913,555	24,512	94,858	794,185

※県道は、県が管理する国道（国道138号・国道469号、10,693m）を含みます。

資料：国土交通省御殿場国道維持出張所
静岡県沼津土木事務所
管理維持課

2. 道路の状況 平成26年4月1日現在

区分	路線数（路線）	実延長（m）	舗装道（m）	砂利道（m）	舗装率（%）
総数	3,347	913,555	577,827	335,728	63.3
国道	2	24,512	24,512	0	100.0
県道	14	94,858	80,851	14,007	85.2
市道	3,331	794,185	472,464	321,721	59.5

※1 県道は、国道管理分を含みます。（国道138号・469号）

資料：国土交通省御殿場国道維持出張所
静岡県沼津土木事務所
管理維持課

※2 県道の实延長94,858mのうち、交通不能区間が13,601mあります。

※3 県道（国道管理分を含む）は、平成26年4月1日現在の状況です。

3. 橋りょうの状況 (単位：箇所、m) 各年4月1日現在

年	総数		国道		県道		市道	
	橋数	延長	橋数	延長	橋数	延長	橋数	延長
平成22年	565	5,585	23	962	70	764	472	3,859
23	563	5,582	23	962	70	764	470	3,856
24	562	5,579	23	962	70	764	469	3,853
25	562	5,626	23	962	70	764	469	3,900
26	561	5,619	23	962	70	764	468	3,893

※県道は、県が管理する国道（国道138号・国道469号）を含みます。

資料：国土交通省御殿場国道維持出張所
静岡県沼津土木事務所
管理維持課

4. 市道等工事の状況

年	舗装・改良工事			維持修繕工事		橋梁工事		河川工事	
	路線数（路線）	延長（m）	工事費（千円）	路線数（路線）	工事費（千円）	箇所数（箇所）	工事費（千円）	箇所数（箇所）	工事費（千円）
平成22年度	51	9,561	767,236	13	273,831	-	-	4	47,664
23	68	14,499	1,082,161	11	170,583	3	151,515	7	112,629
24	41	9,718	957,211	10	203,481	1	102,091	5	56,756
25	30	5,513	598,638	1	25,594	-	-	3	35,175
26	48	6,572	1,819,636	10	415,299	1	75,046	5	123,824

資料：管理維持課・道路河川課

5. 建築確認申請状況

(単位：件、㎡)

区 分	平成22年度		23		24		25		26	
	件 数	面 積	件 数	面 積	件 数	面 積	件 数	面 積	件 数	面 積
総 数	430	85,307	444	95,035	527	110,310	500	107,952	494	97,792
木 造	270	34,256	266	34,973	342	50,432	332	44,427	328	46,640
鉄 筋	14	4,567	10	9,239	19	14,447	14	10,070	15	12,760
鉄 骨 造	128	46,279	147	50,700	147	45,256	124	53,350	133	38,187
組 積	-	-	1	18	-	-	-	-	-	-
木造一部異種	-	-	-	-	-	-	1	105	1	139
鉄骨鉄筋	1	37	-	-	1	111	-	-	-	-
そ の 他	4	168	2	104	1	64	-	-	2	66
工 作 物	13	-	18	-	17	-	29	-	15	-

※民間確認検査機関の申請分を含みます。

資料：建築住宅課

○ 用途別建築確認申請状況

(単位：件、㎡)

区 分	平成22年度		23		24		25		26	
	件 数	面 積	件 数	面 積	件 数	面 積	件 数	面 積	件 数	面 積
総 数	430	85,307	444	95,035	510	110,310	471	107,952	479	97,792
一戸建の住宅	302	37,261	308	37,720	388	48,291	350	41,950	375	46,974
兼用住宅	8	1,950	3	438	6	1,011	5	751	6	639
共同住宅・長屋	20	8,309	18	5,803	29	19,346	28	11,425	31	15,847
店 舗	14	9,679	26	7,067	18	14,275	18	4,967	17	12,211
工 場	8	5,372	7	6,610	19	11,228	8	21,373	8	3,836
倉 庫	10	753	7	280	11	785	19	4,035	8	982
事 務 所	5	1,092	11	929	5	2,077	4	620	1	19
ホテル・旅館	3	2,052	3	1,141	1	499	-	-	1	55
病院・診療所	4	8,711	3	901	1	143	2	7,894	2	344
そ の 他	56	10,128	58	34,146	32	12,655	37	14,937	30	16,885

※民間確認検査機関の申請分を含みます。

資料：建築住宅課

6. 着工新設住宅状況

(単位：戸、㎡)

年度	総 数		持 家		貸 家		給 与 住 宅		分 譲 住 宅	
	戸 数	床面積	戸 数	床面積	戸 数	床面積	戸 数	床面積	戸 数	床面積
平成22年度	477	47,671	261	34,681	187	9,732	0	0	29	3,258
23	380	41,071	257	33,282	112	6,386	1	X	10	X
24	690	65,159	315	41,848	292	15,159	1	X	82	X
25	549	54,761	315	40,850	198	10,459	13	1,080	23	2,372
26	503	51,625	264	35,541	185	10,374	1	X	53	X
平成26年 4 月	37	-	17	-	19	-	0	-	1	-
5	17	-	11	-	6	-	0	-	0	-
6	40	-	17	-	22	-	0	-	1	-
7	23	-	20	-	2	-	0	-	1	-
8	54	-	22	-	32	-	0	-	0	-
9	51	-	34	-	12	-	0	-	5	-
10	108	-	48	-	50	-	0	-	10	-
11	10	-	10	-	0	-	0	-	0	-
12	26	-	19	-	0	-	0	-	7	-
平成27年 1 月	44	-	21	-	10	-	1	-	12	-
2	46	-	23	-	12	-	0	-	11	-
3	47	-	22	-	20	-	0	-	5	-

資料：静岡県の新設住宅着工統計

※1 平成25年度版から、年表示を年度表示に切り替える。

※2 平成25年度版から、月間データの床面積表示を省略する。

7. 市営住宅保有状況

(単位：戸) 各年3月31日現在

年	総数	種別			
		簡耐平	簡耐2階	中耐4階	耐2階
平成23年	897	333	12	432	120
24	897	333	12	432	120
25	897	333	12	432	120
26	897	333	12	432	120
27	897	333	12	432	120

資料：建築住宅課

8. 木造家屋の用途別状況

平成27年1月1日現在

用途別区分	棟数 (棟)	床面積 (㎡)	評価額 (千円)
総数	25,683	2,965,468	72,300,996
専用住宅	17,219	2,278,117	61,556,542
共同住宅・寄宿舍	638	156,396	4,804,808
併用住宅	1,043	152,729	2,215,901
旅館・料亭 ホテル	82	16,828	259,265
事務所・銀行 店	442	50,300	1,289,301
劇場・公衆浴場・病院	18	4,386	214,145
工場・倉庫	746	69,931	577,863
土蔵	2	89	270
付属家	5,493	236,692	1,382,901

※ただし数値は概要調書によるものです。(専用住宅には農家住宅を含みます)

資料：課税課

9. 非木造家屋の用途別状況

平成27年1月1日現在

用途別区分	棟数 (棟)	床面積 (㎡)	評価額 (千円)
総数	10,355	3,561,400	144,916,959
事務所・店舗・百貨店・銀行	1,110	638,048	35,357,147
住宅・アパート	4,653	1,085,756	45,037,324
ホテル・病院	187	227,938	17,197,047
工場・倉庫・市場	3,847	1,574,776	45,288,848
その他	558	34,882	2,036,593

資料：課税課

10. 住居の状況

各年10月1日現在

年	世帯数 (世帯)	世帯人員 (人)	1世帯当たり 人員 (人)	1世帯当たり 室数 (室)	1室当たり 人員 (人)	1世帯当たり 延べ面積 (㎡)	1人当たり 延べ面積 (㎡)
平成7年							
住宅に住む一般世帯	23,575	76,405	3.24	4.97	1.53	99.2	30.6
持ち家	14,582	54,942	3.77	6.24	1.66	132.1	35.1
公営・公団・公社借家	790	2,266	2.87	2.78	0.97	44.1	15.4
民営借家	6,417	14,906	2.32	2.93	1.26	45.9	19.8
給与住宅	1,584	3,972	2.51	3.14	1.25	49.7	19.8
間借り	202	319	1.58	1.45	0.92	22.9	14.5
平成12年							
住宅に住む一般世帯	26,125	78,420	3	-	-	100.5	33.5
持ち家	15,728	56,233	3.58	-	-	135.9	38
公営・公団・公社借家	897	2,294	2.56	-	-	48.4	18.9
民営借家	7,199	15,333	2.13	-	-	47.7	22.4
給与住宅	1,807	3,968	2.2	-	-	48.7	22.2
間借り	494	592	1.2	-	-	24.9	20.7
平成17年							
住宅に住む一般世帯	28,042	81,483	2.91	-	-	104	35.8
持ち家	17,290	58,500	3.38	-	-	138.4	40.9
公営・公団・公社借家	912	2,195	2.41	-	-	51	21.2
民営借家	7,973	16,724	2.1	-	-	48	22.9
給与住宅	1,604	3,605	2.25	-	-	52.9	23.6
間借り	263	459	1.75	-	-	37.5	21.5
平成22年							
住宅に住む一般世帯	30,678	84,688	2.76	-	-	-	-
持ち家	18,856	61,025	3.24	-	-	-	-
公営・公団・公社借家	899	2,020	2.25	-	-	-	-
民営借家	8,752	17,114	1.96	-	-	-	-
給与住宅	1,906	3,956	2.08	-	-	-	-
間借り	265	573	2.16	-	-	-	-

※1 平成12年調査から、部屋数に関する調査がなくなったため、

資料：国勢調査

「1世帯当たり室数」と「1室当たり人員」は表示できません。

※2 平成22年調査から、延べ床面積が14区分での調査になったため、

「1世帯当たり延べ面積」と「1人当たり延べ面積」は表示できません。

10. 運輸・通信

1. JR東海御殿場駅・富士岡駅の利用状況

年 度	御殿場駅				富士岡駅			
	乗 車 人 員 (人)				乗 車 人 員 (人)			
	合計	定期外	定期	一日平均	合計	定期外	定期	一日平均
平成22年度	1,712,181	701,695	1,010,486	4,691	328,096	84,877	243,219	899
23	1,663,347	675,183	988,164	4,545	326,476	85,436	241,040	892
24	1,712,937	703,723	1,009,214	4,693	334,327	87,034	247,293	916
25	1,779,689	716,098	1,063,591	4,876	345,735	90,558	255,177	947
26	1,758,727	711,073	1,047,654	4,818	349,831	86,374	263,457	958

資料：東海旅客鉄道(株)

2. 小田急ロマンスカー「あさぎり」号の利用状況 (新宿～御殿場駅) (単位：人)

年 度	全利用人員	内御殿場線区間 までの利用人員	年 度	全利用人員	内御殿場線区間 までの利用人員
平成22年度	737,942	292,890	平成26年7月	48,840	13,726
23	687,958	255,144	8	50,798	17,621
24	551,362	173,761	9	47,783	16,045
25	561,871	173,761	10	44,052	13,731
26	561,076	171,717	11	49,003	15,127
			12	52,353	16,012
平成26年4月	45,926	15,473	平成27年1月	46,488	13,238
5	47,590	14,582	2	40,115	11,052
6	41,237	12,214	3	46,891	12,896

※1 御殿場線区間 松田～沼津

資料：小田急電鉄(株)

※2 御殿場線区間までの利用人員には、小田急線～松田発着旅客を含みます。

3. 路線バスの利用状況

○ 富士急行バス

項 目 年 度	乗車人員(人)	収入(円)	運輸距離 (km)	1日当たり		
				乗車人員(人)	収入(円)	運輸距離(km)
平成22年度	1,059,783	319,788,000	1,028,715	2,904	876,132	2,818
23	1,057,083	317,292,000	1,085,746	2,888	866,918	2,967
24	1,100,005	329,969,000	1,139,681	3,013	904,024	3,122
25	1,310,636	365,286,000	1,379,121	3,590	1,000,784	3,778
26	1,336,426	406,536,000	1,445,291	3,661	1,113,797	3,959

※御殿場営業所管内の全路線

資料：富士急行(株)

○ 箱根登山バス

年 度	運行系統	1日当たり 運行回数	乗車人員			収入 (千円)
			総 数(人)	定 期(人)	定期外(人)	
	御殿場駅～乙女峠～仙石	1.5	1,997	3	1,994	897
平成26年度	御殿場駅～乙女峠～小涌園	4.5	14,081	1,272	12,809	5,034
	御殿場プレミアムアウトレット ～乙女峠～強羅駅	11.0	138,563	12,669	125,894	64,346

※御殿場プレミアムアウトレット～乙女峠～強羅線には、湯本駅～時之栖線を含みます。

資料：箱根登山バス(株)

4. 東名高速バスの利用状況

○ 小田急箱根高速バス（新宿～東名御殿場～仙石原・桃源台）

年 月	全利用人員（人）		年 月	全利用人員（人）	
	上り	下り		上り	下り
平成22年度	309,569	326,716	平成26年 7月	29,171	30,146
23	309,512	332,628	8	30,525	32,408
24	320,172	341,175	9	29,565	31,326
25	320,971	342,397	10	28,035	30,063
26	351,223	369,212	11	30,050	33,136
			12	31,223	32,032
平成26年 4月	28,705	31,619	平成27年 1月	28,721	29,292
5	27,158	28,657	2	28,256	28,411
6	27,175	28,657	3	32,639	33,465

資料：小田急箱根高速バス(株)

○ 小田急箱根高速バス（羽田空港線）

年 月	全利用人員（人）		年 月	全利用人員（人）	
	上り	下り		上り	下り
平成22年度	41,436	45,556	平成26年 7月	3,715	4,063
23	40,422	44,710	8	4,510	4,993
24	41,586	45,488	9	3,903	4,183
25	43,769	45,435	10	3,553	4,056
26	44,063	48,742	11	3,819	4,468
			12	3,852	3,956
平成26年 4月	3,400	3,439	平成27年 1月	3,235	3,936
5	3,331	3,999	2	3,276	3,581
6	3,442	3,694	3	4,027	4,374

資料：小田急箱根高速バス(株)

○ 富士急行高速バス（東京駅～御殿場駅～富士急御殿場車庫～河口湖駅）

年 月	全利用人員（人）		年 月	全利用人員（人）	
	上り	下り		上り	下り
平成22年度	7,735	7,983	平成26年 7月	912	1,156
23	9,191	9,574	8	1,192	1,590
24	9,852	10,702	9	878	1,048
25	10,170	12,270	10	800	1,026
26	11,584	14,312	11	756	1,276
			12	1,152	1,434
平成26年 4月	818	988	平成27年 1月	1,046	1,186
5	876	1,128	2	950	1,080
6	890	1,102	3	1,314	1,298

※富士急御殿場車庫及び御殿場駅での乗降に関するものです。

資料：富士急行(株)

5. 郵便物の引受と配達状況

(単位：千通)

年 度	総 数		書 留		速 達		航 空		普 通	
	引 受	配 達	引 受	配 達	引 受	配 達	引 受	配 達	引 受	配 達
平成22年度	8,590.7	13,471.2	18.8	163.2	44.8	95.5	15.4	10.5	8,511.7	13,202.0
23	8,088.2	13,692.5	21.4	160.6	44.9	109.1	16.4	9.6	8,005.5	13,413.2
24	8,133.3	14,075.5	21.6	154.5	45.6	128.9	16.1	8.2	8,050.0	13,783.9
25	7,037.2	14,210.9	22.4	156.1	48.9	174.1	11.0	4.3	6,954.9	13,876.4
26	7,214.4	13,958.0	24.4	161.4	54.1	95.8	90.8	53.1	6,745.1	13,647.7
26年4月	716.1	1,103.5	2.1	13.9	4.5	8.3	8.5	4.0	401.0	1,077.3
5	423.4	964.0	1.8	12.6	4.7	7.7	6.4	4.0	410.5	939.7
6	549.3	1,051.0	1.7	12.5	4.9	7.4	8.5	4.2	534.2	1,026.9
7	452.9	986.5	2.0	13.4	4.4	7.7	8.7	4.7	437.8	960.7
8	434.3	894.4	2.2	13.2	4.7	8.2	8.1	4.6	419.3	868.4
9	408.8	952.9	1.9	12.3	4.2	8.2	6.4	4.3	396.3	928.1
10	370.4	1,188.0	2.2	14.0	4.9	8.5	6.1	4.9	357.2	1,160.6
11	409.6	1,075.1	1.8	12.5	4.7	8.6	6.2	4.6	396.9	1,049.4
12	2,033.5	1,063.5	2.2	14.8	4.9	7.4	14.7	4.4	2,011.7	1,036.9
27年1月	732.4	2,712.4	2.3	12.9	3.8	7.7	6.2	4.9	720.1	2,686.9
2	272.7	929.7	1.9	13.4	3.9	8.2	5.5	3.6	261.4	904.5
3	411.0	1,037.0	2.3	15.9	4.5	7.9	5.5	4.9	398.7	1,008.3

※航空郵便（配達）は、記録扱いの郵便物のみです。

資料：日本郵便(株)御殿場郵便局

6. 郵便施設の状況

各年3月31日現在

年	総 数	郵便事業 (株)支店	郵便局株	簡易局	切手・印紙 販売所	郵便箱 ポスト	私書箱	
							設備数	使用数
平成23年	13	1	9	3	107	124	32	28
24	13	1	9	3	120	124	32	25
25	13	1	9	3	105	116	32	25
26	13	1	9	3	108	124	32	25
27	13	1	9	3	107	124	32	25

資料：日本郵便(株)御殿場郵便局

7. 自動車保有状況

(単位：台) 各年4月1日現在

区 分	平成23年	24	25	26	27	
総 数	68,936	69,585	72,266	72,533	72,697	
乗用車	32,841	33,005	32,859	32,575	32,166	
	普通車	14,413	14,734	14,905	15,046	15,052
	小型車	18,428	18,271	17,954	17,529	17,114
準乗用車	929	929	888	849	859	
トラック等	2,096	2,082	2,073	2,029	1,992	
	2 t 以下	1,260	1,224	1,214	1,160	1,127
	2 t 超～5 t 以下	520	534	533	530	529
	5 t 超～8 t 以下	38	42	35	37	35
	8 t 超～10 t 以下	113	109	101	97	86
	10 t 超	106	111	125	129	138
	牽引車・被牽引車	59	62	65	76	77
	三輪車	0	0	0	0	0
特殊用途自動車	644	631	640	608	610	
バス	135	134	127	121	114	
軽自動車	24,292	24,861	25,726	26,413	27,061	
	軽乗用車	17,149	17,704	18,423	19,185	19,852
	軽貨物車	7,142	7,156	7,302	7,227	7,208
	軽三輪車	1	1	1	1	1
二輪・原付	7,324	7,256	9,136	9,094	9,009	
	250ccを超えるもの	1,248	1,249	1,400	1,431	1,451
	125cc超～250cc以下	1,377	1,348	1,413	1,427	1,426
	90cc超～125cc以下	488	539	618	649	676
	50cc超～90cc以下	308	301	366	363	360
	50cc以下	3,780	3,705	5,226	5,115	4,984
	原付三・四輪	123	114	113	109	112
小型特殊	675	687	817	844	886	
	農 耕 用	513	531	652	671	712
	そ の 他	162	156	165	173	174

資料：県統計調査課

8. 主要道路交通量

○ 国道246号 茱萸沢 J A御殿場旧営農経済センター前 (単位：台)

年	日曜日				平日(月曜日)			
	月日	計	至小山	至沼津	月日	計	至小山	至沼津
平成23年度	8月14日	23,425	12,213	11,212	8月15日	23,432	11,877	11,555
24	8月19日	23,338	12,063	11,275	8月20日	24,708	12,919	11,789
25	8月18日	21,828	10,539	11,289	8月19日	26,970	13,261	13,709
26	8月17日	20,512	10,734	9,778	8月18日	26,847	12,772	14,075
27	8月16日	19,589	9,954	9,635	8月17日	21,580	11,309	10,271

○ 県道御殿場箱根線 茱萸沢 J A御殿場本店前 (単位：台)

年	日曜日				平日(月曜日)			
	月日	計	至山中湖	至箱根	月日	計	至山中湖	至箱根
平成23年度	8月14日	10,543	5,118	5,425	8月15日	11,038	5,133	5,905
24	8月19日	11,387	5,234	6,153	8月20日	10,923	4,920	6,003
25	8月18日	10,259	4,621	5,638	8月19日	10,504	4,748	5,756
26	8月17日	10,435	5,077	5,358	8月18日	10,994	4,957	6,037
27	8月16日	11,486	5,593	5,893	8月17日	9,064	4,010	5,054

○ 国道138号 萩原 小原南交差点前 (単位：台)

年	日曜日				平日(月曜日)			
	月日	計	至山中湖	至箱根	月日	計	至山中湖	至箱根
平成23年度	8月14日	25,406	12,591	12,815	8月15日	24,598	12,173	12,425
24	8月19日	26,662	12,745	13,917	8月20日	24,751	12,389	12,362
25	8月18日	23,014	11,410	11,604	8月19日	23,537	11,523	12,014
26	8月17日	21,611	10,565	11,046	8月18日	21,823	10,457	11,366
27	8月16日	20,782	10,055	10,727	8月17日	17,906	8,368	9,538

○ 県道沼津小山線 湯沢 秋葉神社前 (単位：台)

年	日曜日				平日(月曜日)			
	月日	計	至小山	至沼津	月日	計	至小山	至沼津
平成23年度	8月14日	8,578	4,386	4,192	8月15日	10,603	5,302	5,301
24	8月19日	11,160	6,034	5,126	8月20日	10,715	5,266	5,449
25	8月18日	8,128	4,179	3,949	8月19日	9,785	4,945	4,840
26	8月17日	9,373	4,453	4,920	8月18日	10,979	5,496	5,483
27	8月16日	7,625	3,973	3,652	8月17日	8,621	4,393	4,228

○ 県道御殿場富士公園線 茱萸沢 福井堂車庫前 (単位：台)

年	日曜日				平日(月曜日)			
	月日	計	至滝ヶ原	至御殿場	月日	計	至滝ヶ原	至御殿場
平成23年度	8月14日	11,815	6,539	5,276	8月15日	12,314	6,577	5,737
24	8月19日	13,202	6,752	6,450	8月20日	11,988	6,061	5,927
25	8月18日	11,513	6,302	5,211	8月19日	12,416	6,436	5,980
26	8月17日	11,073	5,772	5,301	8月18日	11,039	5,594	5,445
27	8月16日	11,921	6,168	5,753	8月17日	10,893	5,489	5,404

○ 市道4517号線 川島田 老人福祉センター跡地前 (単位：台)

年	日曜日				平日(月曜日)			
	月日	計	至板妻	至御殿場	月日	計	至板妻	至御殿場
平成23年度	8月14日	10,386	4,763	5,623	8月15日	11,524	5,414	6,110
24	8月19日	10,097	4,584	5,513	8月20日	12,039	5,772	6,267
25	8月18日	9,562	4,631	4,931	8月19日	12,336	5,897	6,439
26	8月17日	11,518	5,051	6,467	8月18日	12,213	5,962	6,251
27	8月16日	9,442	4,600	4,842	8月17日	9,832	4,736	5,096

資料：行政課

○ 東名高速道路御殿場インターチェンジ（第一）

(単位：台)

年 度	総 数	入 口	出 口	一 日 平 均	
				入 口	出 口
平成22年度	5,518,318	2,537,870	2,980,448	6,948	8,158
23	5,316,049	2,426,833	2,889,216	6,625	7,886
24	6,000,932	2,797,614	3,203,318	7,665	8,776
25	5,865,640	2,745,419	3,120,221	7,522	8,549
26	5,343,632	2,503,816	2,839,816	6,860	7,780
平成26年4月	447,814	210,322	237,492	7,011	7,916
5	505,314	237,940	267,374	7,675	8,625
6	424,659	202,338	222,321	6,745	7,411
7	452,304	210,791	241,513	6,800	7,791
8	570,764	261,298	309,466	8,429	9,983
9	450,686	209,651	241,035	6,988	8,035
10	430,410	203,010	227,400	6,549	7,335
11	465,229	218,081	247,148	7,269	8,238
12	422,906	199,182	223,724	6,425	7,217
平成27年1月	396,553	186,403	210,150	6,013	6,779
2	332,266	156,787	175,479	5,600	6,267
3	444,727	208,013	236,714	6,710	7,636

資料：中日本高速道路(株)東京支社御殿場保全・サービスセンター

○ 東名高速道路御殿場インターチェンジ（第二）

(単位：台)

年 度	総 数	入 口	出 口	一 日 平 均	
				入 口	出 口
平成22年度	4,117,338	2,232,843	1,884,495	6,107	5,153
23	4,151,910	2,256,313	1,895,597	6,155	5,171
24	3,988,889	2,145,702	1,843,187	5,879	5,050
25	3,940,618	2,097,732	1,842,886	5,747	5,049
26	3,742,465	2,002,469	1,739,996	5,486	4,767
平成26年4月	312,941	165,139	147,802	5,505	4,927
5	374,291	197,684	176,607	6,377	5,697
6	299,705	161,424	138,281	5,381	4,609
7	330,541	175,261	155,280	5,654	5,009
8	423,478	229,298	194,180	7,397	6,264
9	338,108	180,831	157,277	6,028	5,243
10	304,587	161,025	143,562	5,194	4,631
11	340,696	182,240	158,456	6,075	5,282
12	275,407	146,704	128,703	4,732	4,152
平成27年1月	252,096	136,623	115,473	4,407	3,725
2	201,614	109,430	92,184	3,908	3,292
3	289,001	156,810	132,191	5,058	4,264

資料：中日本高速道路(株)東京支社御殿場保全・サービスセンター

11. 電気・ガス・上下水道

1. 電灯・電力の需要状況

○電灯 (単位：MWh)

区 分		平成22年度	23	24	25	26	
総 数	契約口数	340,705	340,615	341,551	342,505	343,865	
	使用量	1,380,643	1,278,765	1,256,605	1,254,858	1,204,899	
非自由化分野	定額電灯	契約口数	59,662	58,994	59,136	59,726	60,540
		使用量	33,462	30,757	30,550	30,004	29,130
	従量電灯 A B	契約口数	239,838	237,705	236,449	234,174	232,597
		使用量	880,557	803,086	774,335	760,987	714,768
	従量電灯 C	契約口数	16,180	16,076	15,714	15,675	15,630
		使用量	206,284	180,048	175,201	167,904	158,348
	その他	契約口数	25,025	27,840	32,670	32,930	35,098
		使用量	260,340	264,875	276,519	295,963	302,653

※1 三島支社管内[沼津市(内浦、西浦、戸田地区を除く)・御殿場市・裾野市・三島市・小山町・長泉町・清水町・函南町]の数値です。資料：東京電力(株)三島支社

※2 定額電灯には、街灯を含みます。

※3 使用量は、小数点以下第一位にて四捨五入しています。

○電力 (単位：MWh)

区 分		平成22年度	23	24	25	26	
総 数	契約口数	-	-	-	-	-	
	使用量	3,382,056	3,159,024	3,187,228	3,203,815	3,122,653	
非自由化分野	高圧業務用電力	契約口数	-	-	-	-	
		使用量	-	-	-	-	-
	低圧電力	契約口数	25,347	24,836	24,191	23,765	23,386
		使用量	177,446	162,435	156,953	154,201	144,044
	高圧電力 A	契約口数	-	-	-	-	-
		使用量	-	-	-	-	-
	高圧電力 B	契約口数	-	-	-	-	-
		使用量	-	-	-	-	-
その他	契約口数	5,737	5,482	5,242	4,927	4,659	
	使用量	29,177	27,341	30,716	28,655	26,357	
自由化分野	契約口数	-	-	-	-	-	
	使用量	3,175,293	2,969,247	3,004,835	3,026,069	2,957,238	

※1 三島支社サービスエリア内[沼津市(内浦、西浦、戸田地区を除く)・御殿場市・裾野市・三島市・小山町・長泉町・清水町・函南町]の数値です。資料：東京電力(株)三島支社

※2 平成16年度から電力小売り自由化が拡大され、契約電力が500kW以上の契約者は、自由化分野に移行しています。(高圧業務用電力・その他の500kW以上の契約者数値は、マイナスしています)

※3 平成17年度から電力小売り自由化が拡大され、高圧供給の契約者は、自由化分野に移行しています。

※4 使用量は、小数点以下第一位にて四捨五入しています。

2. 都市ガスの供給状況

※単位：45カジュール/㎡(10,750kcal/㎡)

年	供給戸数 (使用戸数)	供給量			
		総数	家庭用	営業用	その他
平成22年	39,642	1,629,376	1,067,961	388,251	173,164
23	38,789	1,644,977	1,036,528	420,304	188,145
24	38,434	1,541,153	989,261	419,333	132,559
25	37,329	1,563,242	969,924	424,198	169,120
26	36,352	1,439,444	879,492	406,134	153,818
平成26年1月	3,064	164,581	99,886	42,442	22,253
2	3,061	153,679	91,439	34,815	27,425
3	3,029	145,123	87,572	35,561	21,990
4	3,052	144,286	90,461	40,860	12,965
5	3,024	106,083	70,041	31,292	4,750
6	3,020	103,139	66,061	31,307	5,771
7	3,013	97,878	58,859	31,243	7,776
8	3,016	89,651	49,059	30,294	10,298
9	3,015	90,076	54,153	29,813	6,110
10	3,016	90,605	57,665	28,387	4,553
11	3,018	115,341	72,827	33,752	8,762
12	3,024	139,002	81,469	36,368	21,165

資料：御殿場ガス(株)

※1 平成26年8月より、ガスの種類を石油系ガスから天然ガスに変更したため、単位が62.79カジュール/㎡(15,000kcal/㎡) から45カジュール/㎡(10,750kcal/㎡) に変更となっています。そのため、平成25年以前の数値についても、45カジュール/㎡(10,750kcal/㎡) 単位での換算値に統一し、表記を改定しています。

3. 配水量

○ 上水道

区分	平成22年度	23	24	25	26
給水人口(人)	85,526	85,646	85,087	84,772	84,382
年間配水量(m ³)	12,499,972	12,218,102	12,001,261	12,000,796	11,713,753
1日最大配水量(〃)	39,283	37,072	36,042	38,110	34,929
1日平均配水量(〃)	34,246	33,383	32,880	32,879	32,092
1日1人平均配水量(リットル)	400	390	386	388	380
有収水量(m ³)	10,378,729	10,141,398	10,006,260	10,008,868	9,776,467
無収水量(〃)	2,121,243	2,076,704	1,995,001	1,991,928	1,937,286

資料：水道業務課

○ 簡易水道

区分	平成22年度	23	24	25	26
給水人口(人)	2,149	2,130	2,096	2,083	2,128
年間配水量(m ³)	322,178	316,165	303,905	292,114	298,328
1日最大配水量(〃)	1,307	1,236	1,119	1,165	1,138
1日平均配水量(〃)	883	864	833	800	817
1日1人平均配水量(リットル)	411	406	397	384	384
有収水量(m ³)	285,795	280,180	269,521	265,688	266,515
無収水量(〃)	36,383	35,985	34,384	26,426	31,813

資料：水道業務課

4. 月別使用水量

○ 上水道

(単位：m³)

月	平成22年度	23	24	25	26
総数	10,378,729	10,141,398	10,006,260	10,008,868	9,776,467
4・5	1,672,363	1,630,554	1,659,429	1,649,954	1,618,683
6・7	1,727,657	1,687,062	1,662,687	1,683,394	1,645,885
8・9	1,867,474	1,806,492	1,768,097	1,753,399	1,719,827
10・11	1,707,284	1,654,827	1,664,227	1,648,951	1,603,262
12・1	1,796,840	1,773,005	1,732,073	1,728,249	1,704,450
2・3	1,607,111	1,589,458	1,519,747	1,544,921	1,484,360

資料：水道業務課

○ 簡易水道

(単位：m³)

月		平成22年度	23	24	25	26
総	数	285,795	280,180	269,521	265,688	266,515
4	・ 5	46,436	44,270	43,485	43,000	43,093
6	・ 7	46,680	46,415	46,064	43,904	44,963
8	・ 9	52,781	51,060	48,654	48,509	48,513
10	・ 11	47,062	45,485	43,976	42,610	42,164
12	・ 1	47,811	46,411	45,661	45,430	45,830
2	・ 3	45,025	46,539	41,681	42,235	41,952

資料：水道業務課

5. 給水戸数及び給水量

○ 上水道

(単位：m³)

区 分		平成22年度	23	24	25	26
総	数	34,437	34,675	35,044	35,238	35,509
	給水量	10,378,729	10,141,398	10,006,260	10,008,868	9,776,467
13	mm	21,602	21,604	21,659	21,573	21,478
	給水量	4,819,495	4,679,467	4,559,766	4,481,408	4,322,946
20	mm	11,690	11,911	12,219	12,485	12,844
	給水量	3,305,468	3,306,277	3,343,811	3,396,918	3,407,372
25	mm	766	772	776	787	792
	給水量	578,967	552,441	541,604	564,591	523,833
30	mm	36	37	40	44	47
	給水量	59,279	60,819	63,544	68,353	66,082
40	mm	234	240	241	239	238
	給水量	875,700	852,263	802,152	804,259	773,678
50	mm	87	88	88	89	89
	給水量	579,414	531,565	541,119	552,842	553,879
75	mm以上	21	22	20	20	20
	給水量	156,769	155,380	150,751	137,620	125,725
公衆浴場用	戸数	1	1	1	1	1
	給水量	3,637	3,186	3,513	2,877	2,952

資料：水道業務課

○ 簡易水道

(単位：m³)

区 分		平成22年度	23	24	25	26
総	数	677	676	678	686	693
	給水量	285,795	280,180	269,521	265,688	266,515
13	mm	449	447	447	448	448
	給水量	164,525	159,486	154,204	151,036	148,668
20	mm	193	193	194	201	206
	給水量	68,689	67,142	64,855	63,203	64,204
25	mm	24	24	24	24	25
	給水量	21,585	17,114	16,990	17,532	16,467
40	mm	7	8	9	9	10
	給水量	16,020	23,565	21,984	22,144	23,871
50mm以上	戸数	4	4	4	4	4
	給水量	14,976	12,873	11,488	11,773	13,305

資料：水道業務課

6. 公共下水道整備状況

年 度	下水管 埋設延長 (km)	処理区域 面積 (ha)	(A)	終 末 処 理		(B)	普及率 (%)
			処理区域 人口(人)	処理能力水量 (m ³ /日)	流入水量 (m ³ /日)	行政区域 人口(人)	
平成22年度	126.9	511.3	26,778	13,000	7,585	87,553	30.6
23	129.4	511.3	27,139	13,000	7,688	87,959	30.9
24	132.8	541.3	29,571	13,000	7,743	89,318	33.1
25	135.2	565.3	30,896	13,000	7,787	89,193	34.6
26	137.8	578.3	31,229	13,000	8,155	88,976	35.1

※1 流入水量 日平均(推計)

資料：下水道課

※2 平成24年7月9日施行の「住民基本台帳法の一部を改正する法律」に伴い、平成24年度から行政区域人口は日本人に外国人を加えた数値(表記)になっています。(平成23年度以前は日本人のみ)

12. 市民所得

平成24年度における御殿場市の総生産額は、3,140億円であり、静岡県内の市町の中で15位、静岡県に占める割合は2.0%であった。経済成長率は-5.0%と減少し、静岡県内の市町の中で29位であった。

一人当たり市民所得は、3,205千円で静岡県の中で11位であった。

1. 総生産

(単位：百万円)

	平成20年度	21	22	23	24
御殿場市	398,886	332,464	322,805	331,091	314,507
静岡県	16,457,059	15,077,796	15,518,685	15,563,349	15,485,316

資料：県統計利用課

2. 経済成長率

(単位：%)

	平成20年度	21	22	23	24
御殿場市	6.5	1.9	△ 2.9	2.6	△ 5.0
静岡県	0.0	△ 5.2	2.9	0.3	△ 0.5

資料：県統計利用課

3. 一人当たり所得

(単位：千円)

	平成20年度	21	22	23	24
御殿場市	3,428	3,175	3,258	3,257	3,205
静岡県	3,278	2,976	3,149	3,199	3,195

資料：県統計利用課

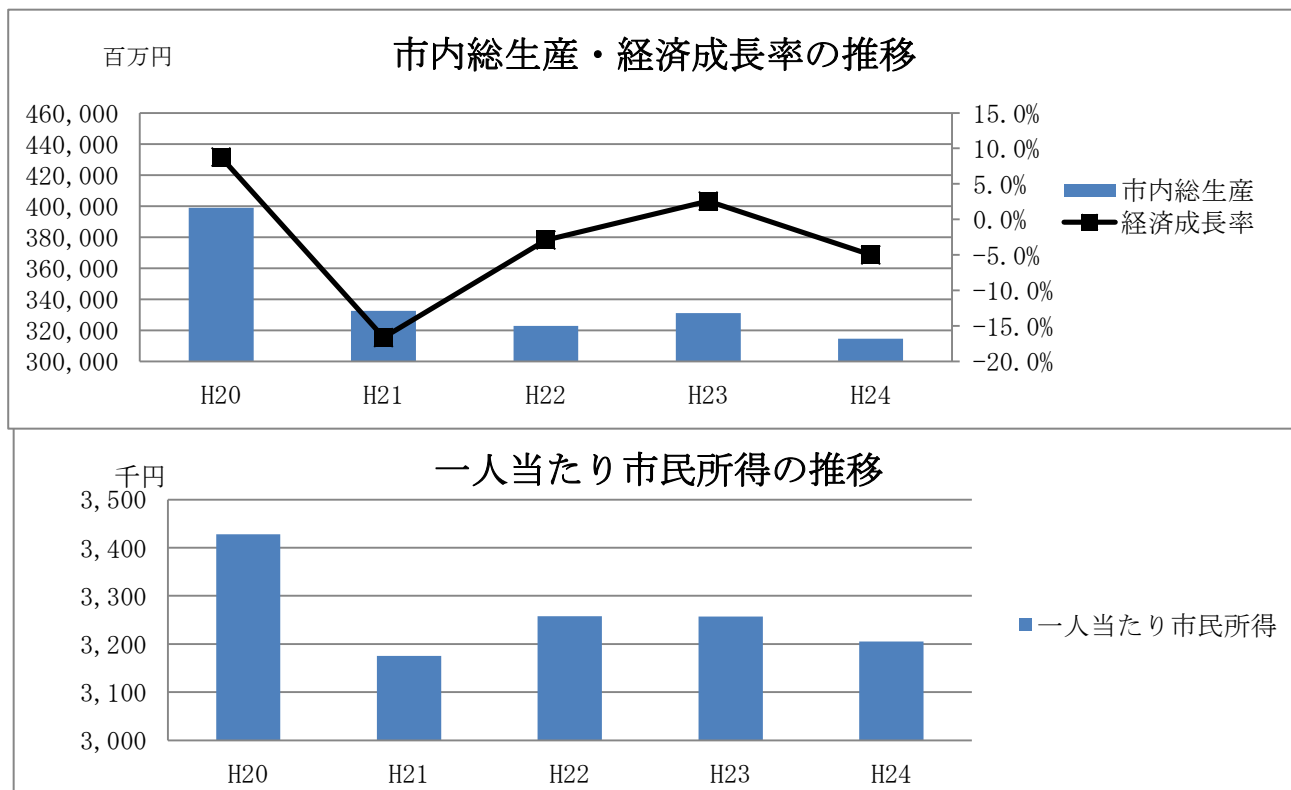

※平成24年度しずおかけんの地域経済計算を元に集計しています。

経済計算は、国連が提唱した国民経済計算の推計方法により県民経済計算を行い、その結果を各種統計や業務資料を指標として分割する方法により市町別の統計資料を作成しています。

平成23年度以前の計数については、県民経済計算と同様に遡及改訂しているため、前年度までの統計書とは数値が異なります。

13. 市民生活

1. 消費者物価指数

平成22年=100

上段=全国、中段=静岡県、下段=静岡県東部

年	総合	除く総合	食料	住居	光熱水道	家具家事用品	被服履物	保健医療	交通通信	教育	教養娯楽	諸雑費
平成22年	100.0	100.0	100.0	100.0	100.0	100.0	100.0	100.0	100.0	100.0	100.0	100.0
	100.0	100.0	100.0	100.0	100.0	100.0	100.0	100.0	100.0	100.0	100.0	100.0
	100.0	100.0	100.0	100.0	100.0	100.0	100.0	100.0	100.0	100.0	100.0	100.0
23	99.7	99.8	99.6	99.8	103.3	94.4	99.7	99.3	101.2	97.9	96.0	103.8
	99.6	99.6	99.6	99.4	103.7	93.8	98.7	99.0	101.6	98.9	94.9	103.6
	99.8	99.9	99.7	100.6	105.0	93.6	98.4	98.7	101.4	98.8	95.0	103.7
24	99.7	99.7	99.7	99.5	107.3	91.7	99.7	98.5	101.5	98.2	94.5	103.5
	99.6	99.7	100.1	98.9	108.3	91.3	100.2	98.1	102.0	99.4	92.5	103.4
	100.0	100.1	100.2	100.2	110.4	91.7	100.1	97.5	102.0	99.5	92.5	103.4
25	100.0	100.1	99.6	99.1	112.3	89.7	100.1	98.0	102.9	98.8	93.6	104.8
	99.9	100.0	100.5	98.2	112.3	89.1	99.7	97.4	103.2	99.1	92.0	104.6
	100.4	100.6	100.7	99.3	116.9	90.0	99.3	96.7	103.1	99.8	92.0	104.5
26	102.8	102.7	103.4	99.1	119.3	93.1	102.2	99.0	105.6	100.6	97.0	108.6
	102.7	102.7	104.1	97.7	120.2	91.6	101.6	98.7	105.8	101.6	96.5	108.2
	103.4	103.3	104.6	98.9	125.6	91.8	101.3	98.1	105.7	101.7	96.4	108.4

※「除く総合」とは、生鮮食品を除く総合のことです。

資料：総務省統計局・県統計調査課

2. 静岡県東部月別消費者物価指数

平成22年=100

年	総合	除く総合	食料	住居	光熱水道	家具家事用品	被服履物	保健医療	交通通信	教育	教養娯楽	諸雑費
26年平均	103.4	103.3	104.6	98.9	125.6	91.8	101.3	98.1	105.7	101.7	96.4	108.4
1月	101.2	101.0	102.6	98.9	119.1	91.4	97.4	96.5	103.2	99.9	92.7	106.8
2	101.2	101.1	102.4	98.9	119.4	91.5	97.1	96.6	103.3	99.9	93.4	106.4
3	101.4	101.3	101.9	99.1	120.1	90.1	98.8	96.5	103.5	100.5	94.0	106.9
4	103.7	103.7	104.7	99.2	123.7	93.0	102.0	99.1	106.3	102.2	97.4	109.0
5	104.1	104.2	104.4	99.4	128.9	92.9	102.7	99.0	106.8	102.2	97.5	108.8
6	104.2	104.2	105.1	99.4	129.1	92.3	102.3	98.8	106.6	102.2	97.1	109.0
7	104.2	104.3	105.3	99.1	128.9	91.5	101.0	98.9	107.2	102.2	97.5	108.8
8	104.4	104.4	105.2	99.0	128.5	92.8	100.2	98.7	107.2	102.2	99.3	108.9
9	104.5	104.2	106.6	99.0	128.0	91.6	104.1	98.5	107.0	102.2	97.5	108.9
10	104.1	104.0	105.9	98.2	127.5	91.4	102.8	98.8	106.7	102.2	97.4	108.8
11	103.6	103.8	104.8	98.2	127.1	91.6	103.6	98.2	105.9	102.2	97.0	108.9
12	103.6	103.5	105.8	98.2	126.6	91.7	103.3	98.1	105.2	102.2	96.3	109.1

※「除く総合」とは、生鮮食品を除く総合のことです。

資料：県統計調査課

3. 公害苦情発生件数

年 度	総 数	大 気 汚 染		水 質 汚 濁	土 壌 の 汚 染	騒 音	振 動	地 盤 の 沈 下	悪 臭	産 業 廃 棄 物	そ の 他
		内 家 庭 ご み の 焼 却									
平成22年度	43	26	15	9	0	2	0	0	4	0	2
23	57	46	31	5	0	4	0	0	2	0	0
24	44	33	19	5	0	3	0	0	3	0	0
25	30	16	14	2	0	7	1	0	4	0	0
26	31	20	14	6	0	3	0	0	2	0	0

※発生件数は該当年度の新規件数を表示しています。

資料：環境課

4. 市民相談利用状況

相談名 年 度	相談名									
	総 数	一 般	人 権	法 律	行 政	交通事 故	消費生 活	在 住 外国人 生活	司法書 士	こころ の健康
平成22年度	4,633	1,310	6	229	7	120	861	2,071	29	-
23	5,082	1,584	10	257	9	120	886	2,131	30	55
24	5,050	1,248	14	258	8	80	846	2,498	35	63
25	5,036	1,151	3	304	10	81	870	2,563	20	34
26	5,096	1,502	5	302	10	91	1,005	2,122	19	40

資料：くらしの安全課

5. 交通災害共済加入状況

各年5月31日現在

年	総 数 (人)	加 入 率 (%)	会 費 総 額 (円)
平成23年	38,912	43.3	22,125,500
24	37,063	41.2	21,151,000
25	35,690	40	20,437,000
26	33,655	37.7	19,370,500
27	32,893	37.0	18,973,000

資料：くらしの安全課

6. 交通災害共済給付状況

金額の単位：千円

等 級	平成22年度		23		24		25		26	
	件 数	金 額	件 数	金 額	件 数	金 額	件 数	金 額	件 数	金 額
総 数	177	8,535	208	11,160	171	10,045	156	11,480	168	12,140
1	0	0	2	2,000	1	1,000	2	4,000	4	5,000
2	3	600	1	400	1	200	0	0	0	0
3	1	100	0	0	1	100	1	200	0	0
4	36	2,550	41	2,970	43	3,780	31	2,580	35	2,700
5	21	1,250	27	1,675	23	1,325	17	1,125	15	950
6	46	2,340	42	1,990	38	2,020	34	1,680	40	1,620
7	28	915	30	1,005	28	885	24	885	19	735
8	19	400	25	525	21	450	24	570	29	680
9	23	245	40	410	15	170	23	275	26	300
書類料	24	135	40	185	21	115	30	165	29	155

※1 件数の総数に書類料分は含まない。

資料：くらしの安全課

※2 金額の総数に書類料分は含む。

7. 斎場利用状況

年 度	遺 体 等 の 火 葬				小動物 の火葬	告別式 場	霊 安 室
	12歳以上	12歳未満	その他	計			
平成22年度	(体)				(件)	(回)	(日)
	668	19	4	691	118	4	23
23	704	18	1	723	148	1	33
24	658	18	3	679	162	11	64
25	731	24	3	758	223	12	99
26	717	21	5	743	240	16	92

資料：広域行政組合 庶務課

14. 保 健 衛 生

1. 医療施設等の状況

各年12月31日現在

年	医療施設	施設内訳					医師	歯科医	保健師	助産師	看護師	うち准看護師
		病院	診療所		助産所	その他						
			うち歯科									
平成22年	150	8	87	38	4	51	93	48	30	10	781	256
23	155	8	87	38	4	56	93	48	30	10	781	256
24	156	8	86	39	4	58	117	45	32	14	835	248
25	155	8	86	38	3	58	117	45	32	14	835	248
26	144	8	84	38	3	49	117	45	32	14	835	248

資料：健康福祉センター

2. 死亡原因別死亡者数

(単位：人)

病名	平成21年		22		23		24		25	
	順位	実数	順位	実数	順位	実数	順位	実数	順位	実数
総数	-	633	-	713	-	736	-	684	-	731
脳血管疾患	3	82	3	75	3	81	3	95	3	73
心疾患	2	97	2	140	2	139	2	129	2	127
悪性新生物	1	206	1	206	1	220	1	186	1	223
不慮の事故	5	24	5	25	5	22	6	22	5	25
高血圧性疾患	11	2	11	4	11	6	11	5	11	4
高齢者	7	11	8	10	7	18	7	17	6	20
肺炎	4	47	4	48	4	74	4	53	4	67
腎不全	10	6	7	16	8	12	9	11	8	17
糖尿病	8	9	9	7	10	10	5	23	10	6
全結核	13	1	-	0	13	1	-	0	12	1
肝疾患	9	8	9	7	9	11	10	7	9	11
自殺	6	21	6	17	6	21	8	15	7	18
喘	11	2	12	3	12	2	12	1	-	0
その他の	-	117	-	155	-	119	-	120	-	139

資料：健康福祉センター

3. 予防接種実施状況

(単位：人)

種目	平成22年度	23	24	25	26
経口生ポリオ	1,791	1,664	663	-	-
三種混合(DPT)	3,709	3,613	3,148	1,070	303
ジフテリア破傷風(DT)2期	882	885	895	935	931
B C G	913	867	885	721	807
麻しん風しん混合(MR)1期	879	873	856	838	847
麻しん風しん混合(MR)2期	887	869	876	931	892
麻しん風しん混合(MR)3期※1	869	874	894	-	-
麻しん風しん混合(MR)4期※1	728	1,399	214	-	-
日本脳炎1期※2	1,990	4,701	5,200	4,558	3,506
日本脳炎2期※2	21	111	502	212	224
不活化ポリオ※3	-	-	2,989	1,221	579
4種混合(DPT-IPV)※3	-	-	527	2,543	3,129
ヒブ(Hib)※4	-	-	-	3,716	3,351
小児用肺炎球菌※4	-	-	-	3,539	3,318
子宮頸がん※4	-	-	-	518	9
水痘※5	-	-	-	-	1,930
高齢者肺炎球菌※5	-	-	-	-	1,428
高齢者インフルエンザ	10,807	10,513	10,918	11,263	11,553

※1 MR3期・4期予防接種を平成20年度から5年間の経過措置で実施した。資料：健康推進課

※2 日本脳炎1期・2期は、平成17年5月から実施を見合わせしていたが、平成22年度から再開し、対象者を順次実施中。

※3 経口生ポリオワクチンは、平成24年8月に不活化ポリオワクチン、平成24年11月に4種混合ワクチンに切り替わった。

※4 ヒブワクチン・小児用肺炎球菌ワクチン・子宮頸がんワクチンは、平成25年度から定期予防接種として実施した。

子宮頸がんワクチンは、平成25年6月から積極的な接種勧奨の差し控え中。

※5 水痘・高齢者肺炎球菌ワクチンは、平成26年10月から定期予防接種として新規に実施した。

74 保健衛生

4. 感染症発生状況

(単位：人)

種 別	平成22年	23	24	25	26
1 類	0	0	0	0	0
2 類	11	7	15	7	12
3 類	2	2	0	1	3
計	13	9	15	8	15

資料：健康福祉センター

5. 塵芥処理状況

(単位：t)

年 度	塵 芥				資 源 物				合 計
	可燃ごみ	不燃ごみ	粗大ごみ	乾電池	ビ ン	缶	古 紙	ペットボトル・トレイ	
平成22年度	23,764	760	828	28	691	291	2,899	207	29,468
23	24,192	780	854	27	676	285	2,710	197	29,721
24	24,586	746	853	24	653	263	2,343	194	29,662
25	24,841	750	815	28	636	245	1,892	203	29,410
26	24,769	804	863	25	628	230	1,451	191	28,961

※資源回収団体による回収分は含んでいません。

資料：リサイクル推進課

6. し尿受入量

(単位：t)

年 度	生し尿	浄化槽	合併	合 計	搬入日数	1日平均
平成22年度	2,738.11	15,987.83	13,642.30	32,368.24	243	133.2
23	2,600.13	15,967.32	14,055.38	32,622.83	244	133.7
24	2,650.96	16,028.53	14,103.27	32,782.76	245	133.8
25	2,648.92	15,986.77	13,817.14	32,452.83	243	133.6
26	2,536.81	16,321.15	13,649.52	32,507.48	244	133.2

※御殿場市のみの受入量です。農業集落排水は合併に含みます。

資料：広域行政組合 施設課

7. 救急医療センター利用状況

年 度	科 別 利 用 者 数 (人)				救 急 車 利 用 患 者 数			
	計	内 科	小児科	外 科	搬入者	転送者	転送先 管内	転送先 管外
総 数	15,862	7,340	5,029	3,493	966	557	339	218
26年 4月	965	430	308	227	61	43	23	20
5	1,321	544	420	357	74	55	40	15
6	1,006	403	310	293	72	41	24	17
7	1,108	420	331	357	77	34	21	13
8	1,137	421	350	366	85	39	25	14
9	1,151	452	361	338	91	56	35	21
10	917	386	269	262	74	35	21	14
11	1,269	518	410	341	98	59	36	23
12	2,138	1,132	769	237	99	50	33	17
27年 1月	2,654	1,602	763	289	105	71	42	29
2	1,054	500	354	200	53	34	12	22
3	1,142	532	384	226	77	40	27	13

資料：救急医療課

15. 社会保障・労働

1. 生活保護の状況

保護世帯、保護人員は各年3月31日現在

年	保護世帯	保護人員	保護率 (人口 1,000人 につき)	扶 助 費 の 内 訳 (千 円)							
				総額	生活 扶助	住宅 扶助	教育 扶助	介護 扶助	医療 扶助	その他 の扶助	施設 事務費
23年	231	293	3.29	458,068	165,168	52,417	1,836	16,049	211,426	906	10,266
24	267	331	3.74	493,907	179,798	63,248	1,570	19,405	217,902	1,548	10,436
25	279	334	3.77	594,356	185,543	69,449	1,446	19,974	306,913	1,174	9,857
26	277	330	3.73	613,178	182,945	73,087	1,421	13,571	328,547	1,203	12,404
27	294	363	4.16	592,713	196,976	77,676	2,130	17,743	278,262	3,745	16,181

※保護率は、各年10月の基準人口を基に算出しています。

資料：社会福祉課

2. 保育所等の状況

各年4月1日現在

年	総数			市立			私立			待機 児童数
	施設数	定員	園児数	施設数	定員	園児数	施設数	定員	園児数	
平成23年	17	1,915	1,886	9	940	906	8	975	980	0
24	17	1,935	1,917	9	940	930	8	995	987	0
25	17	1,935	1,937	9	940	930	8	995	1,007	0
26	18	2,005	1,935	9	940	874	9	1,065	1,061	0
27	18	2,033	1,903	9	938	850	9	1,095	1,053	0

※こども園の1号認定に係る定員及び入所児童は含みません。

資料：子ども育成課

3. 保育所等の園児数等

平成27年4月1日現在

保育園別	定員	園児数					職員	
		総数	3歳未満	3歳	4歳	5歳		
総 数	2,033	1,903	685	398	400	420	509	
市	東 保育園	150	149	45	33	35	36	39
	西 〃	148	124	34	24	35	31	33
	原里第1 〃	90	82	27	19	18	18	29
	原里第2 〃	120	95	34	20	23	18	32
	玉穂第1 〃	100	80	30	19	16	15	28
	玉穂第2 〃	90	91	28	15	23	25	24
	印野こども園	70	68	24	18	12	14	24
立	高根第1 保育園	90	92	32	20	21	19	22
	高根第2 〃	80	69	18	16	13	22	20
私	高根学園保育所	120	117	37	29	25	26	24
	すみれ 保育園	150	152	56	33	29	34	35
	富 岳 〃	140	149	67	26	24	32	33
	双 葉 〃	100	88	28	18	22	20	24
	萩 原 〃	120	114	49	19	23	23	22
	神 山 〃	240	222	66	54	43	59	46
	みなみ 〃	45	37	37	0	0	0	15
立	とらのこ 〃	90	72	27	13	16	16	30
	みらい 〃	90	102	46	22	22	12	29

※1 職員数には臨時職員が含まれています。

資料：子ども育成課

※2 市立、私立共に他市町からの受託児童が含まれています。

※3 こども園の1号認定に係る定員及び入所児童は含みません。

4. 小規模保育事業の園児数

平成27年4月1日現在

事業所別	定員	園児数			
		総数	0歳	1歳	2歳
総 数	37	18	3	10	5
小規模 保育事業	ちびっこ園	18	3	8	4
	にじいろ保育園	19	0	2	1

資料：子ども育成課

5. 国民健康保険の取扱状況

国民健康保険は、国民皆保険の根幹をなす制度として、医療保険制度の重要な一角を占めています。しかし、医療技術の進歩や加入者の高齢化に伴い、年々医療費は増大しているため、今後も国保運営は相当厳しいものになると予想されます。平成26年度における保険給付費（後期高齢者支援金を含む）は、歳出全体の80%に当たる約60億円となっています。

年 度		加入状況		加 入 率 (%)	
		被保険者世帯数	被保険者数	世帯	被保険者
平成22年度	一 般	11,004	19,754	33.0	22.6
	退職者	1,085	1,467	3.3	1.7
平成23年度	一 般	10,932	19,423	31.3	21.6
	退職者	1,144	1,577	3.3	1.8
平成24年度	一 般	11,000	19,451	31.7	21.8
	退職者	1,131	1,550	3.3	1.7
平成25年度	一 般	10,997	19,189	31.3	21.5
	退職者	1,074	1,459	3.0	1.6
平成26年度	一 般	10,993	18,916	31.1	21.3
	退職者	921	1,212	2.6	1.4

6. 国民年金の被保険者数

(拠出制国民年金) 各年3月31日現在

区分	平成23年	24	25	26	27
第1号被保険者	10,666	10,507	10,489	9,993	9,668
第1号任意被保険者	117	113	105	90	97
第3号被保険者	7,826	7,696	7,560	7,520	7,414

資料：国保年金課

7. 国民健康保険の1件当たりの療養給付費費用額（療養費除く）

(単位：円)

年 度		入 院	入 院 外	歯 科	調 剤
平成22年度	一 般	487,868	13,632	13,801	10,908
	退職者	520,752	17,970	14,122	11,771
平成23年度	一 般	466,423	13,759	13,740	11,511
	退職者	528,728	18,184	14,113	12,299
平成24年度	一 般	492,401	14,016	13,534	11,284
	退職者	556,809	17,703	14,074	12,278
平成25年度	一 般	501,684	14,722	13,345	11,883
	退職者	562,335	17,273	13,304	12,564
平成26年度	一 般	513,947	14,415	13,068	11,739
	退職者	504,618	15,436	12,837	11,458

資料：国保年金課

(単位：千円) 加入状況、加入率は各年度3月31日現在

療養給付費(療養費を含む)					費用額負担割合		
療養給付費内容					保険者負担金	一部負担金	他法負担金
入院	入院外	歯科	調剤	費用総額			
1,808,040	2,206,397	374,705	926,109	5,315,251	3,885,665	1,294,023	135,562
140,603	249,001	33,145	83,843	506,592	354,104	149,311	3,177
1,681,922	2,198,059	362,523	976,178	5,218,682	3,815,828	1,261,176	141,678
170,779	271,149	36,878	95,333	574,139	401,112	169,571	3,456
1,768,705	2,235,407	364,977	965,631	5,334,720	3,903,478	1,284,467	146,775
175,951	281,763	40,955	104,495	603,164	421,758	177,439	3,967
1,751,379	2,279,994	357,874	1,052,407	5,441,654	3,991,093	1,294,826	155,735
190,069	247,972	34,537	103,589	576,167	402,778	170,684	2,705
1,815,260	2,338,786	356,471	1,073,323	5,583,840	4,085,885	1,345,996	151,959
142,303	198,714	28,242	83,254	452,513	316,245	133,444	2,824

資料：国保年金課

8. 市民交流センター「ふじざくら」利用状況

(単位：人)

年度	利用者数				
	総数	有料施設(※1)	子ども家庭センター	市民活動室等(※2)	その他(※3)
平成22年度	209,205	121,566	62,429	15,543	9,667
23	223,636	136,763	60,467	15,616	10,790
24	209,190	118,405	65,650	14,496	10,639
25	204,331	119,046	61,050	14,807	9,428
26	211,607	120,613	64,458	17,032	9,504

※1 有料施設…交流ホール、会議室、研修室、大広間等の利用者。資料：社会福祉課

※2 市民活動室、ボランティアビューロー、録音・点訳室の利用者。

※3 その他…見学、ふれあい相談、介護保険事業の利用者。

9. 高齢者人口の推移

(単位：人) 各年度4月1日現在

区分	平成23年度	24	25	26	27
総人口	89,843	90,002	89,318	89,193	88,976
65歳以上の人口	17,108	17,396	18,260	18,881	19,488
高齢化率	19.0%	19.3%	20.4%	21.2%	21.9%
ひとり暮らし老人	2,276	2,266	2,795	2,757	2,923

資料：介護福祉課

※1 総人口及び65歳以上人口は平成24年度までは住民基本台帳人口及び外国人登録人口の計、平成25年度からは住民基本台帳人口となっています。

※2 平成24年7月9日に「住民基本台帳法の一部を改正する法律」が施行されたことに伴い、平成25年度からは住民基本台帳人口は日本人に外国人を加えた数値(表記)となっています。

10. 介護保険事業

介護保険は、介護を必要とする状態になっても、自立した生活ができるよう、高齢者の介護を社会全体で支える制度です。

○ 被保険者数 (単位：人)

区分	第1号被保険者 (65歳以上)
平成23年度	16,919
24	17,248
25	18,088
26	18,709
27	19,337

資料：介護福祉課

○ 要介護認定の申請件数 (単位：件)

区分	新規申請	更新申請	変更申請	計	却下・取下げ
平成22年度	596	1,732	236	2,564	105
23	668	1,625	176	2,469	103
24	676	1,553	209	2,438	92
25	594	1,472	179	2,245	84
26	640	1,458	202	2,300	116

資料：介護福祉課

○ 審査状況 (新規・変更・更新全ての延べ件数) (単位：件)

区分	却下	非該当	要支援 1	要支援 2	要介護 1	要介護 2	要介護 3	要介護 4	要介護 5	再調査	合計
平成22年度	6	17	233	267	595	380	285	267	310	3	2,363
23	3	5	231	277	614	407	298	271	240	0	2,346
24	3	8	233	280	581	358	347	280	254	1	2,345
25	2	19	240	251	595	358	290	277	214	1	2,247
26	10	24	283	251	594	307	297	310	236	0	2,312

資料：介護福祉課

○ 認定者の状況 (単位：人)

区分	要支援 1	要支援 2	要介護 1	要介護 2	要介護 3	要介護 4	要介護 5	合計
平成23年度	164	207	413	454	343	306	274	2,161
24	186	219	458	488	340	306	269	2,266
25	202	237	534	479	417	295	263	2,427
26	228	239	551	494	392	314	264	2,482
27	253	234	694	440	381	327	244	2,573

資料：介護福祉課

○ サービス受給者数 (3月審査分、単位：人)

区分	在宅サービス (第1号被保険者)	在宅サービス (第2号被保険者)	施設サービス (第1号被保険者)	施設サービス (第2号被保険者)	合計
平成23年	1,390	48	498	17	1,953
24	1,483	46	502	11	2,042
25	1,503	51	591	13	2,158
26	1,547	50	592	12	2,201
27	1,590	45	663	8	2,306

資料：介護福祉課

○ サービス給付状況 (単位：千円)

区分	在宅サービス	施設サービス	高額介護サービス費	合計
平成22年度	1,799,785	1,797,545	54,409	3,651,739
23	1,957,764	1,783,974	52,488	3,794,226
24	2,110,683	1,905,013	64,227	4,079,923
25	2,173,626	2,012,177	61,540	4,247,343
26	2,175,989	2,205,314	69,570	4,450,873

資料：介護福祉課

11. 一般職業紹介状況

御殿場出張所管内（御殿場市・小山町）の平成26年度の有効求人倍率は、1.04倍で前年度を0.34ポイント上回った。

求人数は、前年度より23.3%増加、求職者数は、前年度より7.3%減少した。

また、紹介者数は、前年度より10.4%減少、就職者数は、前年度より1.4%増加した。

年 度	求人数 (人)	求職者数 (人)			紹介者数 (人)			就職者数 (人)			有効求 人倍率
		総数	男	女	総数	男	女	総数	男	女	
平成22年度	5,424	5,938	3,022	2,916	8,243	5,328	2,915	1,667	877	790	0.56
23	5,261	5,730	2,996	2,734	7,969	5,018	2,951	1,783	956	827	0.58
24	5,604	5,475	2,749	2,726	7,822	4,757	3,065	1,753	935	818	0.70
25	5,797	5,399	2,724	2,675	7,666	4,493	3,173	1,684	829	855	0.70
26	7,145	5,003	2,428	2,575	6,866	3,961	2,905	1,707	841	866	1.04

資料：沼津公共職業安定所御殿場出張所

12. 雇用保険給付状況

平成26年度の雇用保険受給者数は、月平均449人で前年度に比較して16.5%減少し、基本手当の支給額も、6億9,098万円で前年より20.2%の減少となった。

○ 受給者数・受給金額

区 分	平成22年度	23	24	25	26
受給者数 (人)	6,972 (36)	6,046 (29)	5,833 (0)	6,450 (0)	5,382 2
受給金額 (千円)	994,792 (7,098)	847,951 (5,929)	751,355 (0)	866,006 (0)	690,984 352

※ () 内は、短期特例被保険者（季節工）に対する給付者数及び給付金額です。資料：沼津公共職業安定所御殿場出張所

○ 月別雇用保険受給状況（基本手当）

年 月	受給者数 (人)	受給金額 (千円)	年 月	受給者数 (人)	受給金額 (千円)
平成26年 4 月	417	56,379	平成26年 10 月	480	64,209
5	466	57,371	11	438	52,867
6	440	56,963	12	445	49,267
7	482	68,244	平成27年 1 月	464	68,118
8	471	58,079	2	412	49,366
9	468	61,073	3	399	49,048

資料：沼津公共職業安定所御殿場出張所

13. 内職相談件数

(単位：件)

	平成22年	23	24	25	26
求職相談件数	324	374	335	470	523
求人件数	48	115	208	42	21
求人数	130	121	13	153	132
斡旋件数	97	76	145	107	175

資料：商工観光課

14. 共同募金実績額

(1) 赤い羽根共同募金

(単位：円)

年 度	実 績 額					
	総額	戸別	法人	職域	街頭	学校
平成22年度	11,117,890	4,875,000	4,550,000	1,406,497	120,982	165,411
23	11,097,911	4,790,500	4,506,403	1,492,784	128,100	180,124
24	10,895,334	4,836,450	4,356,500	1,379,723	114,313	208,348
25	10,686,735	4,776,277	4,223,500	1,323,927	99,578	263,453
26	10,455,309	4,806,500	4,084,000	1,311,331	102,424	151,054

資料：社会福祉協議会

(2) 歳末たすけあい募金

(単位：円)

年 度	実績額					
	総額	戸別	法人	職域	学校	その他
平成22年度	6,190,586	2,491,723	0	1,028,552	131,624	2,538,687
23	5,817,313	2,477,850	0	887,917	128,705	2,322,841
24	5,777,810	2,477,900	0	1,834,293	87,098	1,378,519
25	5,918,500	2,475,400	0	1,120,533	136,576	2,185,991
26	5,810,240	2,911,111	0	2,125,102	271,482	502,545

資料：社会福祉協議会

15. 日赤社員社資収納状況

(単位：円)

年 度	実績面			
	総額	個人	法人	寄付金
平成22年度	12,344,700	11,707,700	637,000	0
23	12,184,350	11,774,350	410,000	0
24	12,271,100	11,771,100	500,000	0
25	11,272,200	11,084,700	187,000	500
26	11,471,550	11,228,550	243,000	0

資料：社会福祉課

16. 身体障害者手帳の所持状況

(単位：人)

年	視覚障害	肢体不自由	聴障害	言語機能障害	内部障害	計
平成22年度	164	1,421	178	35	661	2,459
23	161	1,382	173	35	681	2,432
24	178	1,544	196	38	754	2,710
25	171	1,523	196	38	776	2,704
26	175	1,511	205	37	786	2,714

資料：社会福祉課

16. 教育・文化

児童生徒数の推移（各年5月1日現在）

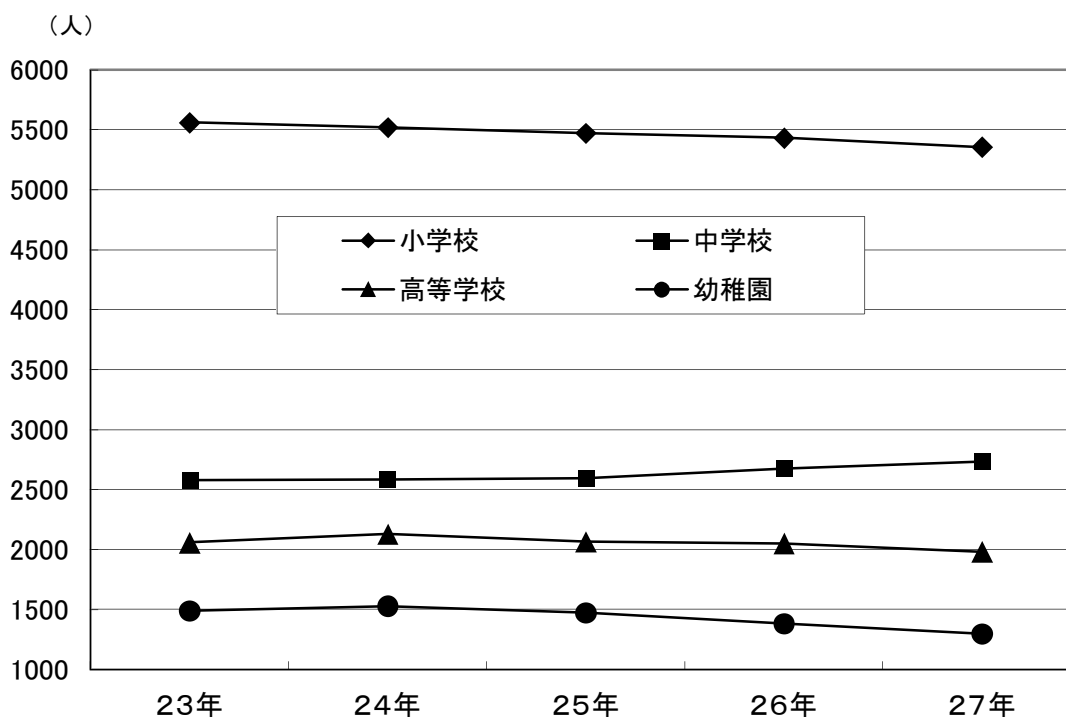

1. 学校の状況

(単位：校、人) 各年5月1日現在

学 校 別	平成23年		24		25		26		27	
	校 数	生徒数	校 数	生徒数	校 数	生徒数	校 数	生徒数	校 数	生徒数
幼 稚 園	公立	8 1,081	8 1,126	8 1,062	8 1,002	8	931			
	私立	2 411	2 405	2 412	2 383	2	369			
小 学 校	公立	11 5,561	11 5,522	11 5,474	11 5,433	11	5,357			
	私立	- -	- -	- -	- -	-	-			
中 学 校	公立	6 2,581	6 2,586	6 2,597	6 2,675	6	2,736			
	私立	- -	- -	- -	- -	-	-			
高 等 学 校	公立	2 1,231	2 1,273	2 1,230	2 1,242	2	1,199			
	私立	1 829	1 858	1 836	1 812	1	785			
各 種 学 校	公立	1 90	1 96	1 99	1 95	1	95			
	私立	- -	- -	- -	- -	-	-			
特別支援学校	公立	1 216	1 222	1 223	1 228	1	223			

※各種学校の公立は看護学校です。

資料：教育総務課・学校教育課

2. 幼稚園の施設状況 (単位：㎡) 各年5月1日現在

年	総数	建物敷地		運動場
		その他	うち園舎	
平成23年	33,780	18,633	6,482	15,147
24	33,780	18,633	6,482	15,147
25	33,780	18,633	6,482	15,147
26	37,296	20,207	6,558	17,089
27	38,551	21,462	6,558	17,089

※公立分

資料：子ども育成課

3. 小学校の施設状況 (単位：㎡) 各年5月1日現在

年	総数	建物敷地				屋外運動場
		その他	校舎	プール	屋内運動場	
平成23年	234,553	122,288	55,926	4,000	7,602	112,265
24	230,202	113,440	56,209	4,000	7,602	116,762
25	230,202	113,440	59,309	4,000	7,602	116,762
26	232,819	116,466	60,864	3,950	7,602	116,353
27	232,819	116,466	60,607	3,950	7,602	116,353

資料：教育総務課

4. 中学校の施設状況 (単位：㎡) 各年5月1日現在

年	総数	建物敷地				屋外運動場
		その他	校舎	プール	屋内運動場	
平成23年	177,146	87,336	34,059	-	7,375	89,810
24	177,146	87,336	34,094	-	9,635	89,810
25	177,146	87,336	34,094	-	9,635	89,810
26	176,295	87,336	33,985	-	9,635	88,959
27	176,295	91,180	34,275	-	9,635	85,115

資料：教育総務課

5. 高等学校の施設状況 (単位：㎡) 平成27年5月1日現在

高校名	総数	建物敷地				屋外運動場
		その他	校舎	プール	屋内運動場	
御殿場高校	47,840	23,397	9,014	746	2,828	24,443
御殿場南高校	40,059	10,852	2,526	1,428	2,772	22,481
御殿場西高校	11,569	755	8,608	0	2,206	24,297

資料：各高等学校

6. 幼稚園の園児数等 各年5月1日現在

幼稚園別	園児数 (人)			学級数 (学級)	教職員数 (人)	
	総数	男	女			
平成23年	1,492	756	736	56	136	
24	1,531	785	746	56	141	
25	1,474	714	760	56	138	
26	1,385	668	717	57	143	
27	1,300	622	678	56	140	
公	御殿場幼稚園	282	148	134	10	25
	原里	119	55	64	5	13
	玉穂	146	55	91	6	14
	原里西	53	27	26	3	11
	富士岡	120	60	60	6	11
	森之腰	106	56	50	5	14
	竈	49	25	24	3	9
	神山	56	26	30	3	7
私	聖マリア	97	36	61	4	13
	みなみ	272	134	138	11	23

※学校基本調査から (職員数を含む)

資料：学校教育課

7. 小学校の児童数等

区 分	全児童数			1 年			2 年			3 年		
	総数	男	女	総数	男	女	総数	男	女	総数	男	女
平成23年	6,169	3,261	2,908	925	484	441	949	507	442	1,420	785	635
24	5,522	2,870	2,652	900	469	431	909	475	434	932	499	433
25	5,474	2,812	2,662	905	451	454	900	466	434	889	460	429
26	5,433	2,799	2,634	936	466	470	885	442	443	894	466	428
27	5,357	2,765	2,592	909	462	447	927	461	466	867	432	435
御殿場小学校	926	492	434	160	78	82	168	100	68	167	84	83
御殿場南小学校	856	434	422	146	78	68	162	74	88	123	65	58
富士岡小学校	582	314	268	96	50	46	86	46	40	100	53	47
神山小学校	544	270	274	90	47	43	73	33	40	81	37	44
原里小学校	662	337	325	112	52	60	90	41	49	108	53	55
玉穂小学校	519	272	247	99	53	46	97	44	53	78	38	40
印野小学校	134	72	62	24	17	7	27	10	17	20	6	14
高根小学校	258	122	136	39	19	20	39	17	22	45	20	25
上小林小学校	13	7	6	8	4	4	5	3	2	-	-	-
朝日小学校	431	227	204	70	33	37	87	44	43	78	46	32
東小学校	432	218	214	65	31	34	93	49	44	67	30	37

※高根小学校の教職員数には上小林分校を含んでいます。

8. 小学生の体格（平成27年度）

区 分	性 別	1 年			2 年			3 年		
		身長	体重	座高	身長	体重	座高	身長	体重	座高
御殿場市の平均	男	115.8	21.0	64.2	121.6	23.8	66.9	127.3	26.5	69.6
	女	115.2	20.8	64.2	120.9	23.3	66.6	126.1	25.7	69.2
静岡県 の 平均	男	116.1	21.1	64.6	122.3	23.7	67.5	127.8	26.8	70.1
	女	115.2	20.6	64.2	121.3	23.1	66.9	126.9	25.9	69.7
全 国 の 平 均	男	116.5	21.3	64.8	122.4	24.0	67.6	128.0	27.0	70.2
	女	115.5	20.8	64.4	121.6	23.4	67.2	127.4	26.4	69.9

※県平均、全国平均は平成26年度の平均値です。

9. 中学校の生徒数等

学 校 名	全 生 徒 数			1 年			2 年		
	総 数	男	女	総数	男	女	総数	男	女
平成23年	2,581	1,352	1,229	861	451	410	861	452	409
24	2,586	1,347	1,239	876	449	427	856	452	404
25	2,597	1,364	1,233	885	467	418	869	449	420
26	2,675	1,381	1,294	929	468	461	877	464	413
27	2,736	1,409	1,327	924	475	449	932	472	460
御殿場中学校	624	312	312	217	107	110	230	111	119
富士岡 〃	707	369	338	241	126	115	230	114	116
原 里 〃	508	261	247	180	93	87	173	89	84
西 〃	291	162	129	84	48	36	104	58	46
高 根 〃	126	58	68	41	18	23	42	20	22
南 〃	480	247	233	161	83	78	153	80	73

(単位：人、学級) 各年5月1日現在

4年			5年			6年			学級数	教職員数
総数	男	女	総数	男	女	総数	男	女		
1,069	553	516	921	484	437	885	448	437	192	336
945	489	456	948	473	475	888	465	423	196	351
914	492	422	931	475	456	935	468	467	196	362
879	458	421	908	493	415	931	474	457	495	392
882	466	416	871	457	414	901	487	414	195	408
138	72	66	136	76	60	157	82	75	29	58
139	75	64	129	64	65	157	78	79	28	57
117	66	51	95	53	42	88	46	42	22	42
110	53	57	101	49	52	89	51	38	20	38
92	49	43	138	71	67	122	71	51	23	47
92	50	42	67	41	26	86	46	40	21	41
21	15	6	22	13	9	20	11	9	7	22
48	27	21	44	17	27	43	22	21	13	34
-	-	-	-	-	-	-	-	-	2	-
60	27	33	67	34	33	69	43	26	15	37
65	32	33	72	39	33	70	37	33	15	32

資料：学校教育課

(単位：cm、kg)

4年			5年			6年		
身長	体重	座高	身長	体重	座高	身長	体重	座高
132.9	30.3	72.5	138.3	34.4	74.9	144.0	37.4	77.3
132.9	29.9	72.6	139.6	33.9	75.5	146.7	39.5	79.4
133.1	29.9	72.4	138.4	33.5	74.6	144.6	37.6	77.4
134.4	29.5	73.1	139.6	33.4	75.5	146.6	38.8	79.2
133.6	30.4	72.6	138.9	34.0	74.9	145.1	38.4	77.6
133.4	29.8	72.6	140.1	34.0	75.8	146.8	39.0	79.3

資料：学校教育課

(単位：人、学級) 各年5月1日現在

3年			学級数	教職員数
総数	男	女		
859	449	410	87	194
854	446	408	87	193
843	448	395	89	192
869	449	420	90	208
880	462	418	93	230
177	94	83	21	50
236	129	107	24	53
155	79	76	17	38
103	56	47	9	28
43	20	23	6	22
166	84	82	16	39

資料：学校教育課

10. 中学生の体格（平成27年度）

区 分	性別	1年		
		身長	体重	座高
御 殿 場 市 の 平 均	男	151.6	43.2	81.4
	女	151.2	44.3	82.6
静 岡 県 の 平 均	男	152.1	43.0	81.2
	女	151.3	42.8	81.8
全 国 の 平 均	男	152.5	44.0	81.3
	女	151.8	43.6	82.1

※県平均、全国平均は平成26年度の平均値です。

11. 中学校卒業後の状況

年 度	総 数			進 学 者		
	総 数	男	女	総 数	男	女
平成22年度	799	402	397	784	393	391
23	855	447	408	841	444	397
24	854	443	411	848	440	408
25	841	447	394	831	441	390
26	872	448	424	859	437	422

※1 進学者は専修学校入学者を含みます。

※2 就職進学者は進学者の再掲です。

12. 高等学校の生徒数等

学 校 名	全 生 徒 数			1 年		
	総 数	男	女	総 数	男	女
平成23年	2,061	1,155	906	680	367	313
24	2,131	1,191	940	731	413	318
25	2,067	1,156	911	701	401	300
26	2,053	1,170	883	665	385	280
27	1,984	1,124	860	676	373	303
御 殿 場 高 等 学 校	592	289	303	202	98	104
御 殿 場 南 〃	607	327	280	203	111	92
御 殿 場 西 〃	785	508	277	271	164	107

13. 高等学校卒業後の状況

年 度	総 数			大学進学者（短大含）		
	総 数	男	女	総 数	男	女
平成22年度	603	345	258	246	134	112
23	639	363	276	247	143	104
24	730	418	312	308	187	121
25	643	347	296	260	139	121
26	702	395	307	280	157	123
御 殿 場 高 等 学 校	194	93	101	26	13	13
御 殿 場 南 〃	237	132	105	194	111	83
御 殿 場 西 〃	271	170	101	60	33	27

(単位：cm、kg)

2年			3年		
身長	体重	座高	身長	体重	座高
159.6	48.2	85.2	164.5	53.4	88.4
154.5	46.6	83.9	156.1	50.5	85.1
159.0	47.8	84.6	164.6	53.1	88.0
154.7	46.9	83.8	156.0	49.4	84.9
159.7	48.8	84.9	165.1	53.9	88.1
154.8	47.2	83.8	156.4	50.0	84.9

資料：学校教育課

(単位：人)

就 職 者			就 職 進 学 者			そ の 他		
総 数	男	女	総 数	男	女	総 数	男	女
3	2	1	3	0	3	12	7	5
7	2	5	3	3	0	7	1	6
0	0	0	1	1	0	5	2	3
5	3	2	1	1	0	5	3	2
2	2	0	5	2	3	11	9	2

資料：学校教育課

(単位：人、学級) 各年5月1日現在

2年			3年			学 級 数	教職員数
総 数	男	女	総 数	男	女		
741	425	316	640	363	277	54	181
667	359	308	733	419	314	56	191
720	406	314	645	348	297	58	203
682	387	294	707	398	309	57	202
655	379	276	653	372	281	56	193
199	97	102	191	94	97	16	71
203	99	104	201	117	84	15	51
253	183	70	261	161	100	25	71

資料：各高等学校

(単位：人)

各 種 ・ 専 修 学 校 進 学 者			就 職 者			そ の 他		
総 数	男	女	総 数	男	女	総 数	男	女
100	59	41	196	122	74	61	30	31
149	69	80	215	134	81	28	17	11
136	56	80	236	147	89	50	28	22
146	76	70	209	123	86	28	9	19
158	80	78	218	128	90	46	30	16
56	23	33	109	55	54	3	2	1
26	10	16	8	8	0	9	3	6
76	47	29	101	65	36	34	25	9

資料：各高等学校

14. 市立図書館利用状況

区 分			年 度					
			平成25年度	平成26年度	26年4月	5月	6月	7月
本 館	貸出 冊数	児童書	216,107	225,759	17,048	18,420	20,961	20,179
		一般書	249,695	243,489	20,587	21,334	21,127	21,017
		視聴覚	11,912	10,727	944	953	951	982
		計	477,714	479,975	38,579	40,707	43,039	42,178
		利用者数	100,770	100,574	8,101	8,572	8,969	9,005
地区 図書館	貸出 冊数	児童書	13,193	12,149	834	869	1,500	1,268
		一般書	5,298	4,904	411	414	458	505
		視聴覚	-	0	-	-	-	-
		計	18,491	17,053	1,245	1,283	1,958	1,773
		利用者数	4,252	4,543	254	288	441	432
移動 図書館	貸出 冊数	児童書	21,684	21,224	1,591	2,300	1,881	2,001
		一般書	6,034	5,117	413	534	393	593
		視聴覚	-	0	-	-	-	-
		計	27,718	26,341	2,004	2,834	2,274	2,594
		利用者数	3,981	3,767	310	403	316	413

15. 市立図書館蔵書数

(単位：冊) 各年3月31日現在

種 類			年				
			平成23年	24	25	26	27
総計		記	8,819	8,820	9,017	9,128	9,226
哲		学	7,149	7,129	7,361	7,590	7,712
歴		史	17,864	17,309	17,690	17,783	17,848
社	会	科	27,907	26,745	27,148	27,189	27,506
自	然	科	12,142	10,734	11,306	11,865	11,926
※工		学	14,576	14,288	14,290	14,435	14,219
産		業	5,038	5,196	5,097	5,192	5,297
芸		術	13,950	14,073	14,143	13,985	14,336
語		学	3,447	3,394	3,429	3,279	3,392
文		学	65,881	66,616	67,361	68,455	68,376
郷	土	資	20,574	20,786	21,140	21,387	21,615
児	童	書	59,945	59,718	64,915	66,053	63,492
外	国	語	1,439	1,438	1,445	1,444	1,444
合		計	258,731	256,246	264,342	267,785	266,389

※工学には家事が含まれています。

資料：市立図書館

16. 市民会館利用者数

(単位：人)

年 度	総 数	大ホール	小ホール	会 議 室
平成22年度	140,116	58,639	46,972	34,505
23	79,547	35,196	27,445	16,906
24	164,616	50,102	37,675	76,839
25	178,825	52,062	39,030	87,733
26	173,211	49,198	38,375	85,638
26年4月	9,658	849	2,274	6,535
5	12,660	2,324	4,583	5,753
6	18,616	5,870	3,425	9,321
7	9,952	3,740	1,361	4,851
8	14,384	5,068	2,287	7,029
9	12,126	2,322	2,368	7,436
10	20,344	7,999	5,081	7,264
11	18,265	5,040	4,487	8,738
12	11,819	4,000	2,026	5,793
27年1月	12,187	3,062	2,037	7,088
2	15,542	4,481	2,342	8,719
3	17,658	4,443	6,104	7,111

資料：文化スポーツ課

※ホール棟は平成23年4月～9月の間、会議棟は平成22年10月～平成23年12月の間、改修工事のため閉館

(単位：冊、人)

8月	9月	10月	11月	12月	27年1月	2月	3月
21,714	17,685	18,746	21,819	15,133	18,259	17,952	17,843
22,249	20,262	20,284	20,261	16,659	19,697	20,008	20,004
1,087	855	874	900	735	846	776	824
45,050	38,802	39,904	42,980	32,527	38,802	38,736	38,671
9,831	8,218	8,366	8,878	6,557	7,951	7,993	8,133
975	992	963	1,260	862	892	810	924
443	362	324	348	312	352	443	532
-	-	-	-	-	-	-	-
1,418	1,354	1,287	1,608	1,174	1,244	1,253	1,456
325	318	325	384	272	406	502	596
1,414	1,900	2,270	1,978	1,195	1,486	1,887	1,321
402	462	503	463	291	305	300	458
-	-	-	-	-	-	-	-
1,816	2,362	2,773	2,441	1,486	1,791	2,187	1,779
276	352	363	362	211	215	264	282

資料：市立図書館

17. 都市公園施設（テニスコート）の利用状況 (単位：人)

区 分	平成22年度	23	24	25	26
湯沢平公園	5,506	4,685	4,244	4,495	2,536
富士岡公園	1,122	1,377	8,272	6,950	5,752

資料：都市整備課

※事前予約で利用者が発生した人数です。

18. 秩父宮記念公園施設の利用状況 (単位：人、日)

区 分	平成22年度	23	24	25	26
入園者数	108,526	99,184	101,345	89,995	102,859
会議室等利用件数	28	22	74	65	56

資料：都市整備課

※1 会議室等利用件数は、会議室、多目的室、体験学習室の利用件数の合算です。

※2 利用件数は、利用料が発生した件数です。

19. 馬術・スポーツセンター施設の利用状況 (単位：人、頭)

区 分	平成22年度	23	24	25	26
利用人数	21,419	15,820	25,742	16,406	24,096
観客人数	14,344	8,406	18,651	17,268	19,144
合計人数	35,763	24,226	44,393	33,674	43,240
利用頭数	3,424	6,687	9,008	9,928	10,899

資料：文化スポーツ課

20. 東山旧岸邸の利用状況 (単位：人)

区 分	平成22年度	23	24	25	26
入 館 者 数	18,709	16,758	20,312	18,300	20,689

※平成21年11月開館

資料：文化スポーツ課

21. 御殿場市体育館の利用状況 (単位：人)

区 分	平成22年度	23	24	25	26	
総 数	188,106	200,603	206,991	211,700	222,642	
団体利用	総 数	120,489	127,509	129,908	131,980	143,896
	競 技 場	79,570	88,617	86,869	90,457	96,382
	第 1 体 育 室	18,385	18,778	18,859	18,086	23,557
	第 2・3 体 育 室	22,534	20,114	24,180	23,437	23,957
個 人 利 用	24,226	25,194	25,975	26,477	26,524	
付 帯 施 設 利 用	12,123	12,802	13,297	13,716	13,060	
そ の 他	31,268	35,098	37,811	39,527	39,162	

資料：文化スポーツ課

22. 市運動場等の利用状況 (地区広場含む) (単位：人)

名 称	平成22年度	23	24	25	26
東 運 動 場	11,703	10,473	11,854	8,736	11,347
南 運 動 場	9,633	9,372	11,913	10,076	11,828
玉 穂 地 区 西 広 場	6,439	7,643	8,420	7,600	5,623
玉 穂 地 区 東 広 場	19,804	18,128	16,712	17,880	17,880
印野地区スポーツ公園 (丸尾パーク)	7,100	13,995	24,836	29,502	31,104
高 根 ふ れ あ い 広 場	38,586	25,412	27,178	26,803	31,085
パ レ ッ ト ご て ん ば	28,869	30,245	24,254	23,617	17,016
友 愛 パ ー ク ・ 原 里	51,669	49,281	54,525	59,715	52,481
ふ れ あ い プ ー ル 玉 穂	101,097	97,396	103,965	98,925	99,135
高 根 西 ふ れ あ い 広 場	31,505	18,623	19,472	23,802	29,549

資料：市民協働課、文化スポーツ課

23. 陸上競技場の利用状況 (単位：人)

年 度	陸 上	サッカー	その他	会議室	利用計	観客計	総 計
平成22年度	31,026	6,280	24,209	1,520	63,035	15,397	78,432
23	43,208	5,875	4,186	1,633	54,902	15,532	70,434
24	36,214	8,270	2,546	1,209	48,239	13,841	62,080
25	36,586	6,010	6,633	1,353	50,582	14,670	65,252
26	31,581	7,441	13,441	2,159	54,622	12,155	66,777

資料：文化スポーツ課

24. 中央テニスコートの利用状況 (単位：人)

年 度	利 用 者 数	観 客	総 数
平成22年度	13,744	2,089	15,833
23	12,167	1,933	14,100
24	14,398	1,784	16,182
25	13,961	1,789	15,750
26	16,330	2,236	18,566

資料：文化スポーツ課

25. 国立中央青少年交流の家利用状況 (単位：人)

年 度	総利用者数	宿泊総利用者数	日帰総利用者数
平成22年度	183,476	134,890	48,586
23	170,164	130,988	39,176
24	204,671	149,773	54,898
25	200,207	150,725	49,482
26	203,265	151,589	51,676

※平成25年度版から、日帰りを含めた総利用者数を掲載しています。

資料：国立中央青少年交流の家

17. 公安・消防

1. 交通事故の推移 (単位：人、件)

区 分	平成22年	23	24	25	26
人身件数	936	958	862	849	811
死者	1	5	4	7	5
傷者	1,341	1,279	1,160	1,130	1,125
物損件数	3,151	3,014	2,949	2,806	2,896

※御殿場警察署管内の数値です。

資料：御殿場警察署

2. 平成26年の月別事故内訳 (単位：人、件)

区 分	1月	2	3	4	5	6	7	8	9	10	11	12
人身件数	73	65	61	55	67	60	64	69	75	69	89	64
死者	0	0	0	1	0	0	0	1	0	0	2	1
傷者	94	87	82	69	93	90	97	105	117	85	117	89
物損件数	255	322	215	225	246	209	238	285	212	202	239	248

※御殿場警察署管内の数値です。

資料：御殿場警察署

3. 所管区別交通事故（人身）発生状況 (単位：件)

所 管 区	平成22年	23	24	25	26
御殿場駅前交番	227	251	199	197	193
富士岡交番	202	223	208	240	192
東田中交番	160	132	123	114	135
中畑交番	113	98	111	99	97
川島田警察官駐在所	40	44	54	38	46
高根警察官駐在所	40	37	28	39	28
板妻警察官駐在所	37	45	27	20	21
滝ヶ原警察官駐在所	12	9	10	9	7
印野警察官駐在所	3	6	11	4	3

資料：御殿場警察署

4. 路線別交通事故発生状況 (単位：件)

路 線 名	平成22年	23	24	25	26
国道 2 4 6 号	164	235	147	145	149
〃 1 3 8 号	120	187	95	100	87
〃 4 6 9 号	34	42	28	22	22
主要地方道 御殿場富士公園線	36	31	28	12	22
〃 御殿場大井線	11	14	20	10	9
県 道 沼津小山線	78	107	103	107	101
〃 その他の県道	80	119	75	98	75
市 町 村 道	317	468	312	297	284
有 料 道 路	2	6	1	1	2
そ の 他	44	56	53	57	60

※御殿場警察署管内の数値です。

資料：御殿場警察署

5. 第一当事者運転経験年数（人身事故）

（単位：人）

経験年数	平成22年	23	24	25	26
1年未満	35	45	42	38	28
1年以上2年未満	45	30	33	25	27
2年以上3年未満	28	28	25	26	25
3年以上4年未満	17	18	24	28	15
4年以上5年未満	44	33	31	22	19
5年以上10年未満	97	100	85	101	76
10年以上	641	685	605	600	607
無免許	0	1	1	2	1
歩行者・自転車	24	8	8	4	5
その他（仮免・不明）	5	10	8	3	8

※御殿場警察署管内の数値です。

資料：御殿場警察署

6. 刑法犯罪状況

（単位：件）

区分	平成22年	23	24	25	26
認知件数	1,068	881	964	981	749
解決件数	392	351	217	400	350

資料：御殿場警察署

7. 罪種別刑法犯罪件数

（単位：件）

年	凶悪犯		粗暴犯		窃盗犯		知能犯		風俗犯		その他	
	認知	解決	認知	解決	認知	解決	認知	解決	認知	解決	認知	解決
平成22年	0	1	24	27	781	289	24	16	6	3	233	56
23	5	4	29	21	642	259	19	9	7	4	179	54
24	7	5	40	32	729	136	29	13	4	3	155	28
25	2	3	40	34	746	305	25	16	6	5	162	37
26	5	3	48	40	558	258	32	13	5	1	101	35

※御殿場市内のみ。

資料：御殿場警察署

凶悪犯…殺人・強盗・放火・強姦の罪
 粗暴犯…傷害・暴行・恐喝・脅迫の罪
 窃盗犯…どろぼう

知能犯…詐欺・横領等の知的犯罪
 風俗犯…とばく・わいせつ行為等風俗を乱す罪
 その他…器物損壊・住居侵入などの罪

8. 平成26年救急概況 (小山町含む) (単位：件、人)

	出動件数	取扱件数	搬送延人数
総数	4,322	4,098	4,175
管内	4,208	3,997	4,057
東名高速道路	112	99	116
管轄外	2	2	2

※管轄外とは、管内、東名高速道路を除く地区 (神奈川県、山梨県、裾野市等へ出動した件数) 資料：御殿場消防署

9. 救急事故出動状況 (小山町含む) (単位：件、人)

種別	平成22年		23		24		25		26	
	出動	搬送人員	出動	搬送人員	出動	搬送人員	出動	搬送人員	出動	搬送人員
総数	4,136	3,926	4,204	3,978	4,156	3,935	4,162	4,008	4,322	4,175
火災	1	0	8	7	10	6	8	10	4	3
風水害等	4	3	6	6	3	3	0	0	1	1
水難	1	1	0	0	2	1	0	0	1	1
交通	572	632	508	549	462	501	425	471	476	503
労働災害	41	39	45	45	33	32	51	50	48	47
運動競技	15	15	18	18	13	13	21	22	26	25
一般負傷	507	469	549	508	563	516	596	571	598	582
加害	20	21	14	12	22	22	16	14	19	16
自損行為	66	40	60	35	45	27	46	26	45	34
急病	2,096	1,921	2,187	2,005	2,207	2,019	2,226	2,077	2,293	2,157
その他	813	785	809	793	796	795	773	767	811	806

※「その他」とは、転院搬送等です。 資料：御殿場消防署

10. 火災予防条例等による届出件数 (小山町含む) (単位：件)

届出の種類	平成22年度	23	24	25	26
総数	1,323	1,518	1,503	1,541	1,478
道路工事届出	409	328	395	405	493
火災とまぎらわしい行為の届出	427	434	528	498	470
煙火打上げ届出	123	277	226	213	101
催物開催届出	33	32	35	43	45
圧縮アセチレン等貯蔵取扱届出	24	19	11	32	39
少量危険物・指定可燃物貯蔵取扱届出	60	172	67	97	56
火気使用設備設置届出	40	43	35	69	39
水素ガス設置届出	0	0	0	0	0
発電・変電・蓄電設備の届出	59	90	50	48	37
防火対象物使用開始届出	126	103	133	114	25
禁止行為の解除・承認申請	22	20	23	22	29
露店	-	-	-	-	144

※平成26年度版から集計期間を、年から年度に変更しました。 資料：御殿場消防署

11. 消防団員数 (単位：人) 平成27年4月1日現在

	総数	団長	副団長	本部長	副本部長	本部班長	分団長	副分団長	部長	班長	団員
定員	396	-	-	-	-	-	-	-	-	-	-
実員	380	1	2	3	0	6	6	6	26	67	263(12)
団本部	29	1	2	3	-	6	-	-	-	-	17
第1分団	96	-	-	-	-	-	1	1	7	18	69(2)
第2分団	56	-	-	-	-	-	1	1	5	11	38
第3分団	66	-	-	-	-	-	1	1	5	13	46(5)
第4分団	42	-	-	-	-	-	1	1	3	9	28(1)
第5分団	37	-	-	-	-	-	1	1	2	6	27
第6分団	54	-	-	-	-	-	1	1	4	10	38(4)

※1 団本部の団員は、女性団員です。 資料：消防本部警防課

※2 平成25年度から機能別団員が発足し、団員の()内の数字は、機能別団員です。

12. 火災発生状況（御殿場市：東名高速道路含む。）

年	火災件数	焼失面積 (建物㎡)	損害額 (千円)	火			
				建		物	
				件数	損害額	死者	傷者
平成22年	22	279	32,760	7	31,698	0	0
23	40	405	77,169	17	66,431	1	6
24	29	79	33,874	17	7,444	1	4
25	29	431	53,121	8	39,206	0	9
26	21	434	40,645	13	35,042	0	2

13. 平成26年の出火原因別火災発生状況（小山町含む）

項目 出火原因	件数	焼失面積等		
		建物 (㎡)	林野 (a)	車両 (台)
総数	29	434.0	18	5
放火・放火の疑い	5	32.0	-	-
屋外の火の取扱における飛火・消火の不始末	4	-	5	-
ガスコンロ（放置・天ぷら）	2	4.0	-	-
車両排気管の加熱・接触	2	-	-	3
考え違いにより使用を誤る	1	78.0	-	-
炬の入り口に付着していた合成樹脂に引火	1	4.0	-	-
放火・火遊び以外で無意識に火をつける	1	-	-	-
余熱で発火する	1	1.0	-	-
ブレーキドラムの加熱	1	-	-	1
蓄電池の加熱	1	-	-	1
まきかまどの放置	1	34.0	-	-
たばこの不始末	1	49.0	-	-
火遊び	1	-	-	-
花火遊び	1	-	13	-
溶接中の熱が伝わる	1	1.0	-	-
不明	5	231.0	-	-

資料：消防本部予防課

15. 消防車両配置状況

		合計	消防ポンプ 自動車	水槽付消防 ポンプ自動車	化学消防 ポンプ自動車	救助 工作車	はしご付消防 ポンプ自動車	救急 自動車
総数		91	28	5	1	2	1	6
消防署	消防本部	5	-	-	-	-	-	-
	御殿場署	13	1	1	1	1	1	2
	小山署	6	1	1	-	1	-	1
	富士岡分署	3	-	1	-	-	-	1
	須走分署	3	-	1	-	-	-	1
	西分署	3	-	1	-	-	-	1
消防団	第1分団	14	7	-	-	-	-	-
	第2分団	10	5	-	-	-	-	-
	第3分団	10	5	-	-	-	-	-
	第4分団	6	3	-	-	-	-	-
	第5分団	6	2	-	-	-	-	-
	第6分団	8	4	-	-	-	-	-
	本部	4	-	-	-	-	-	-

災 種 別											
林 野				車 両				そ の 他			
件 数	損 害 額	死 者	傷 者	件 数	損 害 額	死 者	傷 者	件 数	損 害 額	死 者	傷 者
0	0	0	0	9	956	0	0	6	106	1	0
3	186	0	0	9	10,111	1	1	11	441	0	1
3	989	0	0	4	25,441	1	0	5	0	0	0
2	0	0	0	14	13,882	0	1	5	33	0	0
1	166	0	0	3	5,396	0	0	4	41	0	0

資料：消防本部予防課

14. 平成26年の月別、火災別損害額内訳（小山町含む）

種別 月別	損 害 額 (千 円)				
	建 物	林野	車 両	そ の 他	総 額
総数	45,952	166	6,127	480	52,725
1月	900	166	4,275	-	5,341
2	-	-	-	-	-
3	-	-	-	439	439
4	747	-	1,116	39	1,902
5	903	-	-	2	905
6	65	-	5	-	70
7	24,729	-	-	-	24,729
8	1,398	-	731	-	2,129
9	-	-	-	-	-
10	12,181	-	-	-	12,181
11	-	-	-	-	-
12	5,029	-	-	-	5,029

資料：消防本部予防課

(単位：台) 平成27年4月1日現在

指令車	指揮車	広報車	山火事 工作車	その他の 車両	可搬式動力 ポンプ	バイク	小型動力ボ ンプ付水槽車
2	1	2	1	11	28	2	1
1	-	2	-	2	-	-	-
-	1	-	-	2	-	2	1
1	-	-	-	1	-	-	-
-	-	-	-	1	-	-	-
-	-	-	-	1	-	-	-
-	-	-	-	-	7	-	-
-	-	-	-	-	5	-	-
-	-	-	-	-	5	-	-
-	-	-	-	-	3	-	-
-	-	-	1	-	3	-	-
-	-	-	-	-	4	-	-
-	-	-	-	3	1	-	-

資料：消防本部警防課

18. 行 財 政

行 政 昭和31年、8課15係、職員数234人でスタート。昭和40年には部制を採用し、5部12課33係、職員数455人となり、現在（平成27年4月1日）は、8部5支所44課85スタッフ3課内室、職員数656人で事務の処理をしています。

また、昭和41年から塵芥処理に関する事項など一部の事務を御殿場市と小山町で共同処理するため、御殿場市・小山町厚生施設組合を発足。昭和46年からは消防に関する事項を加え御殿場市・小山町広域行政組合（改組）とし、隔離病舎の廃止、し尿処理業務を加えるなどして、現在（平成27年4月1日）は、176人の職員で塵芥処理、し尿処理、斎場運営及び消防業務が共同で行われています。

財 政 平成26年度一般会計歳出決算額は349億5,328万円でした。これは前年度に比べ8,161万円（2.3%）の増額となり、市民1人当たりでは約39万円で、前年とほぼ同額となりました。一般会計歳入決算額は363億9,629万円で、対前年度比1,551万円（0.04%）の減額となりました。

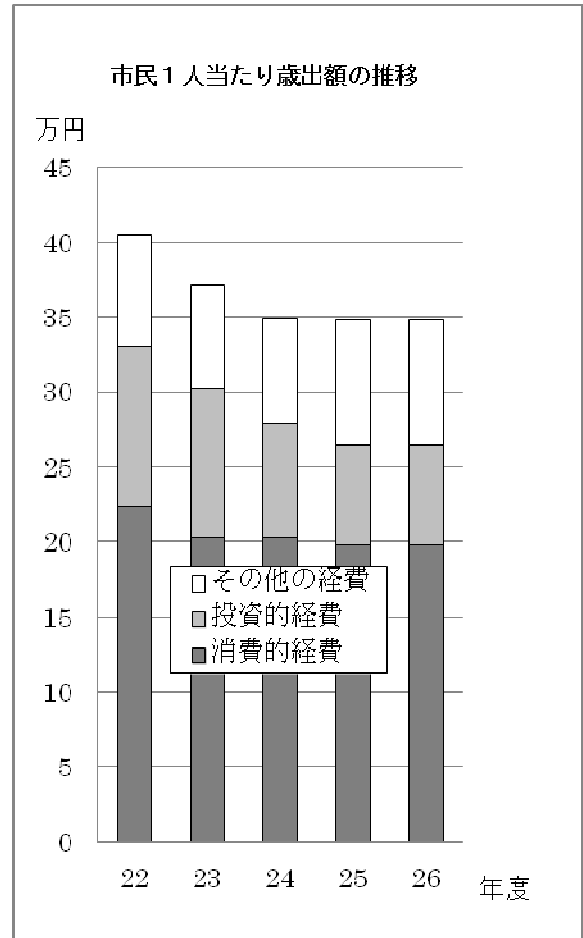
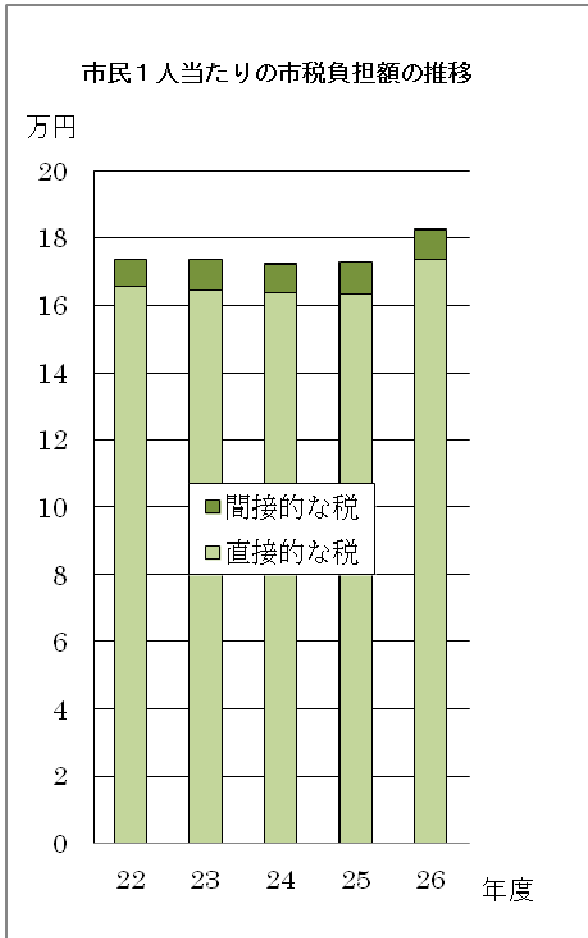

1. 市税負担額

(単位: 円) 人口、世帯数は各年度3月31日現在

年 度	人 口	世帯数	直接的な税		間接的な税		計	
			1人当たり	1戸当たり	1人当たり	1戸当たり	1人当たり	1戸当たり
平成22年度	87,553	33,399	165,463	433,749	7,823	20,507	173,286	454,256
23	87,959	33,941	164,471	426,232	9,011	23,352	173,482	449,584
24	89,318	34,667	163,731	421,847	8,735	22,507	169,540	436,814
25	89,193	35,159	163,085	413,721	9,563	24,260	172,648	437,981
26	88,976	35,392	173,446	436,047	9,145	22,990	182,591	459,037

※1 間接的な税は、市たばこ税、入湯税です。

資料：財政課

※2 平成24年7月9日施行の「住民基本台帳法の一部を改正する法律」に伴い、平成24年7月から人口及び世帯数は日本人に外国人を加えた数値（表記）になっています。（平成24年6月以前は日本人のみ）

2. 歳入の状況

(単位：千円)

		平成22年度	23	24	25	26
市 税	区 分					
	市 税	15,171,704	15,259,346	15,199,479	15,398,978	16,246,244
	分担金・負担金・寄付金	839,540	1,074,117	1,043,574	908,149	1,230,791
	使用料・手数料	453,663	455,592	450,148	434,183	412,254
	財産収入	164,952	97,710	232,341	305,447	199,054
	繰入金	5,313,879	6,179,684	6,317,471	4,797,899	4,634,356
	繰越金	1,285,744	1,387,446	852,665	1,544,710	1,540,133
	諸収入	1,803,261	1,694,534	1,631,359	1,347,293	1,259,889
	小 計	25,032,743	26,148,429	25,727,037	24,736,659	25,522,721
	依 存 財 源	ゴルフ場利用税交付金	208,286	191,072	183,443	184,243
利子割・配当割・株式等譲渡所得割交付金		79,412	73,101	73,247	182,536	194,705
国有提供施設等所在市町村助成交付金		176,822	183,946	189,556	185,791	187,959
自動車取得税・交通安全対策特別交付金		122,509	105,151	129,663	119,143	57,470
地方譲与税		306,238	298,729	280,439	268,307	258,709
地方交付税		444,111	542,808	573,937	472,814	327,830
国庫支出金		5,283,918	4,898,159	4,746,670	4,917,466	4,714,307
県支出金		1,523,405	1,817,992	1,490,737	1,673,869	1,555,373
市 債		2,594,000	2,654,900	2,083,700	2,690,600	2,253,000
特別地方消費税交付金		-	-	-	-	-
地方消費税交付金		913,994	914,184	923,397	915,526	1,107,552
地方特例交付金		194,901	205,606	68,638	64,853	57,794
小 計		11,847,596	11,885,648	10,743,427	11,675,148	10,873,575
歳 入 合 計	36,880,339	38,034,077	36,470,464	36,411,807	36,396,296	

資料：会計課

3. 特別会計決算額

(単位：千円)

区 分	平成22年度		23		24	
	歳 入	歳 出	歳 入	歳 出	歳 入	歳 出
国民健康保険	7,578,321	7,006,508	7,703,281	7,214,232	7,772,826	7,475,537
老人保健	19,712	19,712	-	-	-	-
簡易水道	72,705	69,468	99,650	85,840	89,104	71,325
観光施設事業	20,224	17,631	28,717	27,530	17,905	15,578
救急医療センター	485,027	451,924	492,423	460,993	495,280	472,015
下水道事業	2,002,992	1,952,192	1,829,898	1,795,614	1,664,230	1,660,029
介護保険	3,987,047	3,890,677	4,150,669	4,029,751	4,528,641	4,367,758
農業集落排水事業	41,357	38,863	48,927	44,322	47,623	44,782
後期高齢者医療	667,522	664,823	688,186	657,907	763,314	726,395

(単位：千円)

区 分	25		26	
	歳 入	歳 出	歳 入	歳 出
国民健康保険	8,115,268	7,620,285	8,359,622	7,791,969
簡易水道	72,134	67,151	62,584	57,666
観光施設事業	24,410	23,037	21,738	19,362
救急医療センター	452,609	444,941	471,214	453,264
下水道事業	1,533,039	1,508,432	1,609,185	1,582,100
介護保険	4,773,113	4,573,468	5,074,703	4,844,195
農業集落排水事業	48,532	45,686	48,116	45,856
後期高齢者医療	789,083	785,070	776,619	773,299
公設浄化槽事業	44,833	44,521	78,027	75,915

※1 食肉センターは、平成21年度で廃止。

資料：会計課

※2 老人保健は、平成22年度で廃止。

※3 公設浄化槽事業は、平成25年度から。

4. 一般会計歳入決算額

(単位：千円)

区分	平成23年度		24		25		26	
	決算額	構成比 (%)	決算額	構成比 (%)	決算額	構成比 (%)	決算額	構成比 (%)
総額	38,034,077	100.0	36,470,464	100.0	36,411,807	100.0	36,396,296	100.0
市税	15,259,346	40.1	15,199,479	41.7	15,398,978	42.3	16,246,244	44.6
地方譲与税	298,729	0.8	280,439	0.8	268,307	0.7	258,709	0.7
利子割交付金	40,941	0.1	36,915	0.1	33,101	0.1	30,103	0.1
配当割交付金	24,995	0.1	28,612	0.1	54,317	0.2	101,772	0.3
株式等譲渡所得割交付金	7,165	0.0	7,720	0.0	95,118	0.3	62,830	0.2
地方消費税交付金	914,184	2.4	923,397	2.5	915,526	2.5	1,107,552	3.0
特別地方消費税交付金	-	-	-	-	-	-	-	-
ゴルフ場利用税交付金	191,072	0.5	183,443	0.5	184,243	0.5	158,876	0.4
自動車取得税交付金	86,047	0.2	109,851	0.3	100,077	0.3	40,693	0.1
国有提供施設交付金※	183,946	0.5	189,556	0.5	185,791	0.5	187,959	0.5
地方特例交付金	205,606	0.5	68,638	0.2	64,853	0.2	57,794	0.2
地方交付税	542,808	1.4	573,937	1.6	472,814	1.3	327,830	0.9
交通安全対策特別交付金	19,104	0.1	19,812	0.1	19,066	0.1	16,777	0.1
分担金及び負担金	557,599	1.5	551,553	1.5	563,991	1.5	550,748	1.5
使用料及び手数料	455,592	1.2	450,148	1.2	434,183	1.2	412,254	1.1
国庫支出金	4,898,159	12.9	4,746,670	13.0	4,917,466	13.5	4,714,307	13.0
県支出金	1,817,992	4.8	1,490,737	4.1	1,673,869	4.6	1,555,373	4.3
財産収入	97,710	0.3	232,341	0.6	305,447	0.8	199,054	0.5
寄附金	516,518	1.4	492,021	1.4	344,158	0.9	680,043	1.9
繰入金	6,179,684	16.2	6,317,471	17.3	4,797,899	13.2	4,634,356	12.7
繰越金	1,387,446	3.6	852,665	2.3	1,544,710	4.2	1,540,133	4.2
諸収入	1,694,534	4.4	1,631,359	4.5	1,347,293	3.7	1,259,889	3.5
市債	2,654,900	7.0	2,083,700	5.7	2,690,600	7.4	2,253,000	6.2

※国有提供施設等所在市町村助成交付金

資料：会計課

5. 一般会計目的別歳出決算額

(単位：千円)

区 分	平成23年度		24		25		26	
	決算額	構成比 (%)	決算額	構成比 (%)	決算額	構成比 (%)	決算額	構成比 (%)
総額	37,181,412	100.0	34,925,755	100.0	34,871,675	100.0	34,953,280	100.0
議会費	276,788	0.7	261,980	0.7	255,620	0.7	260,336	0.7
総務費	6,249,712	16.8	5,765,035	16.5	6,722,522	19.3	6,057,578	17.3
民生費	8,940,207	24.1	9,050,513	25.9	9,328,229	26.7	9,488,474	27.2
衛生費	3,817,055	10.3	3,653,687	10.5	3,544,818	10.2	3,218,428	9.2
労働費	895,435	2.4	745,089	2.1	554,591	1.6	399,475	1.1
農林水産業費	865,173	2.3	1,027,637	2.9	701,804	2.0	712,698	2.0
商工費	1,130,317	3.0	768,577	2.2	543,648	1.6	508,205	1.5
土木費	5,131,767	13.8	4,314,594	12.4	3,968,446	11.4	5,751,031	16.5
消防費	1,605,274	4.3	1,276,062	3.7	1,308,187	3.7	1,329,268	3.8
教育費	5,093,787	13.7	4,772,460	13.7	4,600,010	13.2	3,956,034	11.3
災害復旧費	92,216	0.3	6,262	0.0	5,898	0.0	104,710	0.3
公債費	3,083,681	8.3	3,283,859	9.4	3,337,902	9.6	3,167,043	9.1
諸支出金	-	-	-	-	-	-	-	-
予備費	-	-	-	-	-	-	-	-

資料：会計課

6. 一般会計性質別歳出決算額

(単位：千円)

区分	平成23年度		24		25		26	
	決算額	構成比 (%)	決算額	構成比 (%)	決算額	構成比 (%)	決算額	構成比 (%)
総額	37,181,412	100.0	34,925,755	100.0	34,871,675	100.0	34,953,280	100
1 消費的経費	20,331,578	54.7	20,321,030	58.2	19,857,493	57.0	19,939,189	57.1
人件費	5,011,390	13.5	5,229,668	15.0	4,586,143	13.2	4,580,041	13.1
物件費	4,811,201	12.9	4,737,834	13.6	4,673,030	13.4	4,833,235	13.8
維持補修費	133,523	0.4	134,129	0.4	137,365	0.4	128,173	0.4
扶助費	5,101,546	13.7	5,296,098	15.1	5,322,443	15.3	5,715,267	16.4
補助費等	5,273,918	14.2	4,923,301	14.1	5,138,512	14.7	4,682,473	13.4
2 投資的経費	9,923,765	26.6	7,567,456	21.7	6,670,971	19.1	7,840,164	22.4
普通建設事業費	9,831,549	26.4	7,561,194	21.7	6,665,073	19.1	7,735,454	22.1
災害復旧費	92,216	0.2	6,262	0.0	5,898	0.0	104,710	0.3
3 その他の経費	6,926,069	18.7	7,037,269	20.1	8,343,211	23.9	7,173,927	20.5
公債費	3,083,681	8.3	3,283,859	9.4	3,337,902	9.6	3,167,043	9.1
積立金・投資・貸付金等	1,462,807	3.9	1,417,980	4.0	2,723,393	7.8	1,577,670	4.5
繰出金	2,379,581	6.5	2,335,430	6.7	2,281,916	6.5	2,429,214	6.9

資料：会計課

7. 公有財産

年 度	土地 (m ²)	建 物			山林 (m ²)	有価証券 (千円)	基金 (千円)
		総数	木造 (m ²)	非木造 (m ²)			
平成22年度	2,433,071	291,244	10,368	280,876	1,245,358	236,794	3,300,302
23	2,438,600	293,195	10,196	282,999	1,245,358	236,794	2,619,853
24	2,439,736	297,222	9,982	287,240	1,245,358	236,794	1,756,476
25	2,434,656	297,677	10,338	287,339	1,245,358	236,794	3,381,122
26	2,434,421	296,779	10,347	286,432	1,245,358	248,694	2,612,469

※木造、非木造は延べ面積

資料：財政課・会計課

8. 市債の状況・会計別現債額

(単位：千円)

区 分	平成25年度末 現在高 (A)	平成26年度 借入高 (B)	平成 26 年 度 償 還 金			差引現在高 (A) + (B) - (C)
			元金 (C)	利子	計	
総 額	37,925,069	2,612,800	3,377,269	675,913	4,053,182	37,160,600
一 般 会 計	27,280,730	2,253,000	2,779,720	387,320	3,167,040	26,754,010
観光施設事業特別会計	14,710	0	7,326	384	7,710	7,384
公共下水道事業特別会計	10,384,541	359,800	579,234	283,739	862,973	10,165,107
農業集落排水事業特別会計	245,088	0	10,989	4,470	15,459	234,099
特別会計小計	10,644,339	359,800	597,549	288,593	886,142	10,406,590

資料：会計課

9. 目的別現債額 (一般会計債)

(単位：千円)

区 分	平成25年度末 現在高 (A)	平成26年度 借入高 (B)	平成 26 年 度 償 還 金			差引現在高 (A) + (B) - (C)
			元金 (C)	利子	計	
総 額	27,280,730	2,253,000	2,779,720	387,320	3,167,040	26,754,010
総 務 債	11,179,609	522,800	1,092,322	147,962	1,240,284	10,610,087
民 生 債	404,642	10,700	19,802	3,991	23,793	395,540
衛 生 債	116,341	0	116,341	1,748	118,089	0
農 林 水 産 業 債	609,644	65,200	48,044	6,708	54,752	626,800
土 木 債	10,126,078	1,071,400	1,095,177	146,145	1,241,322	10,102,301
公 営 住 宅 債	1,424,605	127,900	173,162	30,535	203,697	1,379,343
消 防 債	152,895	34,600	22,981	2,552	25,533	164,514
教 育 債	3,266,916	420,400	211,891	47,679	259,570	3,475,425
災 害 復 旧 債	0	0	0	0	0	0

資料：会計課

10. 市税決算額

(単位：千円)

区 分	平成23年度		24		25		26	
	決 算 額	構 成 比 (%)	決 算 額	構 成 比 (%)	決 算 額	構 成 比 (%)	決 算 額	構 成 比 (%)
総 額	15,259,346	100.0	15,199,479	100.0	15,398,979	100.0	16,246,244	100.0
市民税個人	5,006,932	32.8	5,215,599	34.3	5,330,364	34.6	5,282,284	32.5
市民税法人	1,458,039	9.6	1,533,858	10.1	1,461,946	9.5	2,265,907	13.9
固定資産税	7,330,327	48.0	7,011,580	46.1	7,085,055	46.0	7,200,095	44.3
軽自動車税	163,710	1.1	168,991	1.1	173,972	1.1	177,815	1.1
市たばこ税	784,430	5.1	771,801	5.1	844,672	5.5	804,843	5.0
特別土地保	-	-	1,000	0.0	-	-	1,672	0.0
都市計画税	507,752	3.3	488,193	3.2	494,679	3.2	504,815	3.1
入 湯 税	8,156	0.1	8,457	0.1	8,291	0.1	8,813	0.1

資料：会計課

11. 財政指標（普通会計）

(単位：%)

区 分	平成23年度	24	25	26
經常収支比率	82.8	83.4	84.2	84.8
実質収支比率	3.7	6.5	7.2	7.4
公債費負担比率	13.5	14.2	14.8	14.1
実質公債費比率	11.6	12.5	12.4	11.5
将来負担比率	100.3	99.4	85.7	85.4

資料：財政課

12. 選挙投票状況

○ 衆議院議員選挙（小選挙区）

※（ ）は在外投票者数です。

執行年月日	選挙人名簿登録者数（人）			当日有権者数（人）		
	総数	男	女	総数	男	女
平成 15. 11. 9	65,863(49)	33,715(23)	32,148(26)	65,762	33,646	32,116
17. 9. 11	67,112(45)	34,305(22)	32,807(23)	66,948	34,202	32,746
21. 8. 30	69,694(67)	35,710(29)	33,984(38)	69,472	35,586	33,886
24. 12. 16	70,381(58)	36,080(22)	34,301(36)	70,145	35,930	34,215
26. 12. 14	70,136(66)	35,921(31)	34,215(35)	70,103	35,882	34,221

投票者数（人）			棄権者数（人）			投票率（%）		
総数	男	女	総数	男	女	総数	男	女
41,265	21,283	19,982	24,497	12,363	12,134	62.75	63.26	62.22
45,665	23,351	22,314	21,283	10,851	10,432	68.21	68.27	68.14
48,503	25,072	23,431	20,969	10,514	10,455	69.82	70.45	69.15
43,688	22,853	20,835	26,457	13,077	13,380	62.28	63.60	60.89
39,342	20,870	18,472	30,761	15,012	15,749	56.12	58.16	53.98

資料：選挙管理委員会

○ 衆議院議員選挙（比例代表区）

※（ ）は在外投票者数です。

執行年月日	選挙人名簿登録者数（人）			当日有権者数（人）		
	総数	男	女	総数	男	女
平成 15. 11. 9	65,863(49)	33,715(23)	32,148(26)	65,811	33,669	32,142
17. 9. 11	67,112(45)	34,305(22)	32,807(23)	66,993	34,224	32,769
21. 8. 30	69,694(67)	35,710(29)	33,984(38)	69,472	35,586	33,886
24. 12. 16	70,381(58)	36,080(22)	34,301(36)	70,145	35,930	34,215
26. 12. 14	70,136(66)	35,921(31)	34,215(35)	70,103	35,882	34,221

投票者数（人）			棄権者数（人）			投票率（%）		
総数	男	女	総数	男	女	総数	男	女
41,261	21,282	19,979	24,550	12,387	12,163	62.70	63.21	62.16
45,662	23,351	22,311	21,331	10,873	10,458	68.16	68.23	68.09
48,501	25,070	23,431	20,971	10,516	10,455	69.81	70.45	69.15
43,687	22,854	20,833	26,458	13,076	13,382	62.28	63.61	60.89
39,339	20,868	18,471	30,764	15,014	15,750	56.12	58.16	53.98

資料：選挙管理委員会

○ 参議院議員選挙（選挙区）

※（ ）は在外投票者数です。

執行年月日	選挙人名簿登録者数（人）			当日有権者数（人）		
	総数	男	女	総数	男	女
平成 16. 7. 11	66,470	34,061	32,409	66,274	33,923	32,351
19. 7. 29	68,719(56)	35,181(26)	33,538(30)	68,438	35,006	33,432
21. 10. 25 (補)	69,791(67)	35,778(28)	34,013(39)	69,651	35,687	33,964
22. 7. 11	69,906(73)	35,836(29)	34,070(48)	69,651	35,674	33,977
25. 7. 21	70,712(66)	36,221(29)	34,491(37)	70,073	35,810	34,263

投票者数（人）			棄権者数（人）			投票率（%）		
総数	男	女	総数	男	女	総数	男	女
37,743	19,611	18,132	28,531	14,312	14,219	56.95	57.81	56.05
40,903	21,298	19,605	27,535	13,708	13,827	59.77	60.84	58.64
27,226	14,565	12,661	42,425	21,122	21,303	39.09	40.81	37.28
40,572	21,160	19,412	29,079	14,514	14,565	58.25	59.31	57.13
37,042	19,591	17,451	33,031	16,219	16,812	52.86	54.71	50.93

資料：選挙管理委員会

○ 参議院議員選挙 (比例代表区)

※ () は在外投票者数です。

執行年月日	選挙人名簿登録者数 (人)			当日有権者数 (人)		
	総数	男	女	総数	男	女
平成10. 7. 12	62,479	32,207	30,272	62,313	32,101	30,212
13. 7. 29	64,911	33,280	31,631	63,941	32,621	31,320
16. 7. 11	66,470	34,061	32,409	66,320	33,943	32,377
19. 7. 29	68,719(56)	35,181(26)	33,538(30)	68,438	35,006	33,432
22. 7. 11	69,906(73)	35,836(29)	34,070(48)	69,651	35,674	33,977
25. 7. 21	70,712(66)	36,221(29)	34,491(37)	70,073	35,810	34,263

投票者数 (人)			棄権者数 (人)			投票率 (%)		
総数	男	女	総数	男	女	総数	男	女
35,076	18,485	16,591	27,237	13,616	13,621	56.29	57.58	54.92
37,237	19,267	17,970	26,704	13,354	13,350	58.24	59.06	57.38
37,745	19,611	18,134	28,575	14,332	14,243	56.91	57.78	56.01
40,900	21,295	19,605	27,538	13,711	13,827	59.76	60.83	58.64
40,572	21,161	19,411	29,079	14,513	14,566	58.25	59.32	57.13
37,044	19,592	17,452	33,029	16,218	16,811	52.86	54.71	50.94

資料：選挙管理委員会

○ 静岡県知事選挙

執行年月日	選挙人名簿登録者数 (人)			当日有権者数 (人)		
	総数	男	女	総数	男	女
平成13. 7. 6	64,911	33,280	31,631	63,372	32,314	31,058
17. 7. 24	67,329	34,458	32,871	66,038	33,638	32,400
21. 7. 5	69,683	35,723	33,960	67,977	34,674	33,303
25. 6. 16	70,341	36,008	34,333	68,485	34,915	33,570

投票者数 (人)			棄権者数 (人)			投票率 (%)		
総数	男	女	総数	男	女	総数	男	女
37,160	19,209	17,951	26,212	13,105	13,107	58.64	59.44	57.80
26,012	13,649	12,363	40,026	19,989	20,037	39.39	40.58	38.16
39,164	20,169	18,995	28,813	14,505	14,308	57.61	58.17	57.04
32,170	16,618	15,552	36,315	18,297	18,018	46.97	47.60	46.33

資料：選挙管理委員会

○ 静岡県議会議員選挙

執行年月日	選挙人名簿登録者数 (人)			当日有権者数 (人)		
	総数	男	女	総数	男	女
平成 7. 4. 9	60,097	31,032	29,065	無	投	票
11. 4. 11	62,755	32,231	30,524	無	投	票
15. 4. 13	65,505	33,487	32,018	63,979	32,587	31,392
19. 4. 8	68,275	34,927	33,348	66,684	33,955	32,729
23. 4. 10	70,026	35,873	34,153	68,557	35,003	33,554
27. 4. 12	70,060	35,848	34,212	68,605	34,991	33,614

投票者数 (人)			棄権者数 (人)			投票率 (%)		
総数	男	女	総数	男	女	総数	男	女
-	-	-	-	-	-	-	-	-
-	-	-	-	-	-	-	-	-
33,877	17,092	16,785	30,102	15,495	14,607	52.95	52.45	53.47
34,747	17,667	17,080	31,937	16,288	15,649	52.11	52.03	52.19
32,855	17,190	15,665	35,702	17,813	17,889	47.92	49.11	46.69
29,615	15,647	13,968	38,990	19,344	19,646	43.17	44.72	41.55

資料：選挙管理委員会

○ 御殿場市長選挙

執行年月日	選挙人名簿登録者数(人)			当日有権者数(人)		
	総数	男	女	総数	男	女
昭和 60. 2. 3	50,174	25,773	24,401	49,737	25,502	24,235
平成 元. 1. 29	54,378	28,024	26,354	53,735	27,600	26,135
5. 1. 31	57,729	29,813	27,916	57,104	29,421	27,683
9. 2. 2	61,387	31,643	29,744	60,670	31,205	29,465
13. 1. 28	63,711	32,617	31,094	62,951	32,145	30,806
17. 1. 30	66,857	34,231	32,626	66,048	33,745	32,303
21. 2. 1	69,645	35,739	33,906	68,747	35,186	33,561
25. 1. 27	70,496	36,123	34,373	無	投	票

投票者数(人)			棄権者数(人)			投票率(%)		
総数	男	女	総数	男	女	総数	男	女
43,230	21,941	21,289	6,507	3,561	2,946	86.92	86.04	87.84
41,644	20,972	20,672	12,091	6,628	5,463	77.50	75.99	79.10
44,640	22,471	22,169	12,464	6,950	5,514	78.17	76.38	80.08
29,756	15,267	14,489	30,914	15,938	14,976	49.05	48.92	49.17
37,633	18,980	18,653	25,318	13,165	12,153	59.78	59.04	60.55
42,619	21,237	21,382	23,429	12,508	10,921	64.53	62.93	66.19
41,285	20,818	20,467	27,462	14,368	13,094	60.05	59.17	60.98
-	-	-	-	-	-	-	-	-

資料：選挙管理委員会

○ 御殿場市議会議員選挙

執行年月日	選挙人名簿登録者数(人)			当日有権者数(人)		
	総数	男	女	総数	男	女
昭和 51. 1. 25	42,436	22,061	20,375	41,628	21,527	20,101
55. 1. 20	46,324	23,900	22,424	45,698	23,498	22,200
59. 2. 5	49,266	25,288	23,978	48,780	24,988	23,792
63. 1. 31	53,460	27,566	25,894	無	投	票
平成 4. 2. 2	57,020	29,470	27,550	56,381	29,071	27,310
8. 2. 4	60,770	31,369	29,401	60,129	30,965	29,164
12. 2. 6	63,337	32,490	30,847	62,445	31,977	30,468
13. 1. 28(補)	63,711	32,617	31,094	62,951	32,145	30,806
16. 2. 1	66,163	33,871	32,292	65,403	33,415	31,988
20. 1. 27	68,959	35,278	33,681	68,126	34,805	33,321
24. 1. 29	70,316	36,046	34,270	69,486	35,574	33,912

投票者数(人)			棄権者数(人)			投票率(%)		
総数	男	女	総数	男	女	総数	男	女
38,070	19,570	18,500	3,558	1,957	1,601	91.45	90.91	92.04
40,958	20,885	20,073	4,740	2,613	2,127	89.63	88.88	90.42
44,078	22,362	21,716	4,702	2,626	2,076	90.36	89.49	91.27
-	-	-	-	-	-	-	-	-
43,329	21,817	21,512	13,052	7,254	5,798	76.85	75.05	78.77
45,401	22,723	22,678	14,728	8,242	6,486	75.51	73.38	77.76
43,616	21,935	21,681	18,829	10,042	8,787	69.85	68.6	71.16
37,614	18,968	18,646	25,337	13,177	12,160	59.75	59.01	60.53
44,728	22,299	22,429	20,675	11,116	9,559	68.39	66.73	70.12
42,224	21,130	21,094	25,902	13,675	12,227	61.98	60.71	63.31
42,444	21,516	20,928	27,042	14,058	12,984	61.08	60.48	61.71

資料：選挙管理委員会

13. 投票区別登録者数

(単位：人)

投	票	所	総数	男	女
平成	10年9月2日	現在	62,413	32,105	30,308
	11年9月2日	〃	62,925	32,276	30,649
	12年9月2日	〃	63,410	32,492	30,918
	13年9月2日	〃	64,244	32,852	31,392
	14年9月2日	〃	65,131	33,263	31,868
	15年9月2日	〃	65,737	33,626	32,111
	16年9月2日	〃	66,515	34,041	32,474
	17年9月2日	〃	67,173	34,338	32,835
	18年9月2日	〃	67,773	34,660	33,113
	19年9月2日	〃	68,688	35,127	33,561
	20年9月2日	〃	69,164	33,398	33,766
	21年9月2日	〃	69,668	35,709	33,959
	22年9月2日	〃	69,872	35,755	34,117
	23年9月2日	〃	70,093	35,929	34,164
	24年9月2日	〃	70,326	36,045	34,281
	25年9月2日	〃	70,075	35,850	34,225
	26年9月2日	〃	70,062	35,868	34,194
	27年9月2日	〃	69,994	35,830	34,164
第1	投票区	御殿場地区コミュニティ供用施設	3,689	1,790	1,899
2		二の岡地区コミュニティ供用施設	4,475	2,280	2,195
3		県立御殿場南高等学校鍾駿会館	4,179	2,097	2,082
4		市立西保育園	2,553	1,314	1,239
5		御殿場市役所（本庁1階市民ホール）	3,913	1,958	1,955
6		東田中区中央公民館	3,496	1,775	1,721
7		仁杉・北久原地区コミュニティ供用施設	4,029	1,980	2,049
8		竈報徳会館	2,645	1,349	1,296
9		富士岡振興会館	3,527	1,738	1,789
10		大坂地区コミュニティ供用施設	2,789	1,551	1,238
11		市立神山小学校（多目的ホール）	4,900	2,455	2,445
12		国立駿河療養所（福祉棟面会室）	65	33	32
13		原里愛郷会館	4,959	2,462	2,497
14		森之腰中央公民館	3,913	1,973	1,940
15		川島田地区コミュニティ供用施設	3,841	1,988	1,853
16		板妻区公民館	3,084	1,894	1,190
17		玉穂報徳会館	3,029	1,497	1,532
18		茱萸沢下区公民館	1,510	784	726
19		茱萸沢上地区コミュニティ供用施設	1,428	717	711
20		中畑西地区コミュニティ供用施設	2,273	1,398	875
21		時之栖地区コミュニティ供用施設	1,689	843	846
22		高根団体会館	3,184	1,569	1,615
23		上小林区公民館	824	385	439

資料：選挙管理委員会

14. 歴代議長・副議長

○ 議 長					○ 副 議 長				
歴代	氏 名	就任年月日	退任年月日		歴代	氏 名	就任年月日	退任年月日	
初代	根 上 元 恵	30. 2. 11	30. 7. 27		初代	勝 亦 佐四男	30. 2. 11	30. 7. 27	
2代	勝 亦 佐四男	30. 7. 27	30. 10. 6		2代	佐 藤 武 夫	30. 7. 27	30. 10. 6	
3代	佐 藤 武 夫	30. 10. 6	31. 2. 10		3代	池 田 晋	30. 10. 6	31. 2. 10	
4代	杉 山 兼 良	31. 2. 11	32. 2. 10		4代	伊 倉 健 治	31. 2. 11	32. 2. 10	
5代	高 村 嘉 幸	32. 2. 10	33. 2. 10		5代	江 藤 誠 之	32. 2. 10	33. 2. 10	
6代	斉 藤 昌 雄	33. 2. 10	34. 2. 10		6代	芹 沢 与 逸	33. 2. 10	34. 2. 10	
7代	高 村 嘉 幸	34. 2. 10	35. 2. 10		7代	池 田 晋	34. 2. 10	35. 2. 10	
8代	高 村 嘉 幸	35. 2. 17	36. 2. 10		8代	佐 藤 平 義	35. 2. 17	36. 2. 10	
9代	高 村 嘉 幸	36. 2. 10	37. 2. 10		9代	佐 藤 平 義	36. 2. 10	37. 2. 10	
10代	勝 又 喜 六	37. 2. 10	38. 2. 12		10代	渡 辺 常治郎	37. 2. 10	38. 2. 12	
11代	岡 田 弘	38. 2. 12	39. 2. 13		11代	勝 又 吉 一	38. 2. 12	39. 2. 13	
12代	勝 又 喜 六	39. 2. 13	40. 2. 16		12代	小 沢 喜代作	39. 2. 13	40. 2. 16	
13代	伊 倉 重 生	40. 2. 16	41. 2. 11		13代	芹 沢 真 逸	40. 2. 16	41. 2. 11	
14代	斉 藤 元 治	41. 2. 11	42. 3. 13		14代	芹 沢 悦 郎	41. 2. 11	42. 3. 13	
15代	前 島 正 雄	42. 3. 13	43. 2. 10		15代	今 坂 勝 利	42. 3. 13	43. 2. 10	
16代	大胡田 実	43. 2. 14	44. 3. 14		16代	長 田 辰 雄	43. 2. 14	44. 3. 14	
17代	杉 山 恒次郎	44. 3. 14	45. 2. 25		17代	樽 林 武 夫	44. 3. 14	45. 2. 25	
18代	杉 山 恒次郎	45. 2. 25	46. 2. 24		18代	長 田 辰 雄	45. 2. 25	46. 2. 24	
19代	前 島 正 雄	46. 2. 25	47. 2. 10		19代	鈴 木 喜 蔵	46. 2. 25	47. 2. 10	
20代	大胡田 実	47. 2. 15	48. 2. 15		20代	根 上 柏 実	47. 2. 15	48. 2. 15	
21代	根 上 柏 実	48. 2. 15	49. 2. 15		21代	瀬 戸 仁 平	48. 2. 15	49. 2. 15	
22代	佐 藤 数 春	49. 2. 15	50. 2. 18		22代	田 代 芳 国	49. 2. 15	50. 2. 18	
23代	瀬 戸 仁 平	50. 2. 18	51. 2. 10		23代	芹 沢 昌 雄	50. 2. 18	51. 2. 13	
24代	勝間田 馨	51. 2. 13	52. 2. 15		24代	勝 又 佳 雄	51. 2. 13	52. 2. 15	
25代	後 藤 義 行	52. 2. 15	53. 2. 16		25代	林 一 三	52. 2. 15	53. 2. 16	
26代	芹 沢 昌 雄	53. 2. 16	54. 2. 16		26代	岩 橋 守 彦	53. 2. 16	54. 2. 16	
27代	芹 沢 昌 雄	54. 2. 16	55. 2. 10		27代	岩 橋 守 彦	54. 2. 16	55. 2. 10	
28代	後 藤 義 行	55. 2. 15	56. 2. 13		28代	土 屋 正 夫	55. 2. 15	56. 2. 13	
29代	長 田 清	56. 2. 13	57. 2. 16		29代	湯 山 五 策	56. 2. 13	57. 2. 16	
30代	勝 又 佳 雄	57. 2. 16	58. 2. 15		30代	内 海 為 策	57. 2. 16	58. 2. 15	
31代	林 一 三	58. 2. 15	59. 2. 10		31代	高 橋 宏 二	58. 2. 15	59. 2. 10	
32代	内 海 為 策	59. 2. 15	60. 2. 15		32代	勝間田 昭 男	59. 2. 15	60. 2. 15	
33代	長 田 基 久	60. 2. 15	61. 2. 14		33代	西 田 英 男	60. 2. 15	61. 2. 14	
34代	高 橋 宏 二	61. 2. 14	62. 2. 13		34代	小 林 清 次	61. 2. 14	62. 2. 13	
35代	高 橋 宏 二	62. 2. 13	63. 2. 10		35代	関 野 天 洋	62. 2. 13	63. 2. 10	
36代	辻 本 武 雄	63. 2. 16	元. 2. 21		36代	永 井 今朝吉	63. 2. 16	元. 2. 21	

資料：議会事務局

○ 議 長

○ 副 議 長

歴代	氏 名	就任年月日	退任年月日	歴代	氏 名	就任年月日	退任年月日
37代	野 木 修 司	元. 2. 21	2. 3. 2	37代	小 野 健 吾	元. 2. 21	2. 3. 2
38代	小 林 清 次	2. 3. 2	3. 2. 19	38代	三 井 泉	2. 3. 2	3. 2. 19
39代	勝間田 昭 男	3. 2. 19	4. 2. 10	39代	渡 辺 清 輝	3. 2. 19	4. 2. 10
40代	西 田 英 男	4. 2. 14	5. 2. 17	40代	望 月 八十児	4. 2. 14	5. 2. 17
41代	永 井 今朝吉	5. 2. 17	6. 2. 16	41代	島 津 経 義	5. 2. 17	6. 2. 16
42代	勝 又 孝 志	6. 2. 16	7. 2. 15	42代	岩 瀬 実	6. 2. 16	7. 2. 15
43代	芹 沢 敏 弘	7. 2. 15	8. 2. 10	43代	斎 藤 寛 一	7. 2. 15	8. 2. 10
44代	渡 辺 巖	8. 2. 16	9. 2. 18	44代	宇 野 茂 夫	8. 2. 16	9. 2. 18
45代	斎 藤 寛 一	9. 2. 18	10. 2. 18	45代	小宮山 武 久	9. 2. 18	10. 2. 18
46代	芹 沢 眞 義	10. 2. 18	11. 2. 19	46代	塚 本 正 實	10. 2. 18	11. 2. 19
47代	杉 村 愛 雄	11. 2. 19	12. 2. 10	47代	横 山 竹 利	11. 2. 19	12. 2. 10
48代	本 崎 肇	12. 2. 17	13. 2. 15	48代	山 本 逸 朗	12. 2. 17	13. 2. 15
49代	小宮山 武 久	13. 2. 15	14. 2. 14	49代	長谷川 登	13. 2. 15	14. 2. 14
50代	宇 野 茂 夫	14. 2. 14	14. 7. 17	50代	長 田 孝 徳	14. 2. 14	15. 2. 14
51代	渡 辺 巖	14. 7. 17	15. 2. 14	51代	鈴 木 文 一	15. 2. 14	16. 2. 10
52代	横 山 竹 利	15. 2. 14	16. 2. 10	52代	滝 口 俊 春	16. 2. 18	17. 2. 16
53代	鈴 木 文 一	16. 2. 18	17. 2. 16	53代	大 橋 由来夫	17. 2. 16	18. 2. 15
54代	黒 澤 佳壽子	17. 2. 16	18. 2. 15	54代	佐々木 大 助	18. 2. 15	19. 2. 15
55代	勝間田 通 夫	18. 2. 15	19. 2. 15	55代	滝 口 達 也	19. 2. 15	20. 2. 10
56代	滝 口 俊 春	19. 2. 15	20. 2. 10	56代	田 代 幸 雄	20. 2. 15	21. 2. 13
57代	大 橋 由来夫	20. 2. 15	21. 8. 18	57代	石 田 英 司	21. 2. 13	22. 2. 15
58代	滝 口 達 也	21. 8. 18	22. 2. 15	58代	勝 又 嶋 夫	22. 2. 15	23. 2. 15
59代	滝 口 達 也	22. 2. 15	23. 2. 15	59代	勝 亦 功	23. 2. 15	24. 2. 10
60代	勝 又 嶋 夫	23. 2. 15	24. 2. 10	60代	鎌 野 政 之	24. 2. 15	25. 2. 15
61代	勝 亦 功	24. 2. 15	25. 2. 15	61代	菱 川 順 子	25. 2. 15	26. 2. 14
62代	稲 葉 元 也	25. 2. 15	26. 2. 14	62代	芹 沢 修 治	26. 2. 14	27. 2. 13
63代	山 崎 春 俊	26. 2. 14	27. 2. 13	63代	杉 山 章 夫	27. 2. 13	
64代	芹 沢 修 治	27. 2. 13					

資料：議会事務局

15. 歴代市長

歴 順	氏 名	就 任 年 月 日	退 任 年 月 日
初代 ~ 3代	勝 又 春 一	昭 和 30. 3. 8	昭 和 39. 12. 24
4代	勝 又 藤 男	40. 2. 7	44. 2. 6
5代 ~ 7代	鈴 木 勝 巳	44. 2. 7	56. 2. 6
8代 ~ 10代	大 庭 健 三	56. 2. 7	平 成 5. 2. 6
11代 ~ 12代	内 海 重 忠	平 成 5. 2. 7	13. 2. 6
13代 ~ 14代	長 田 開 蔵	13. 2. 7	21. 2. 6
15代 ~	若 林 洋 平	21. 2. 7	

資料：秘書課

16. 歴代副市長（助役）

歴 順	氏 名	就 任 年 月	退 任 年 月
初代 ~ 3代	根 上 元 恵	昭和 30. 7. 28	昭和 40. 1. 27
4代	木 村 賢	40. 4. 1	44. 3. 31
5代 ~ 6代	子 上 孝 吉	44. 4. 30	52. 3. 31
7代	西 沢 鉄太郎	52. 12. 16	56. 2. 28
8代 ~ 9代	勝 又 保	57. 3. 30	平成 2. 3. 29
10代	山 口 俊 雄	平成 2. 3. 30	6. 3. 29
11代 ~ 12代	林 正 光	6. 6. 15	13. 2. 6
13代	斉 藤 武 男	13. 4. 1	16. 3. 31
14代 ・ 16代	鈴 木 秀 一	16. 4. 1	21. 2. 6
15代	渡 邊 勝	18. 4. 1	21. 2. 6
17代	内 山 知 三	21. 4. 1	23. 3. 31
18代 ~	勝 亦 福 太 郎	22. 4. 1	
19代 ~	瀧 口 達 也	24. 4. 1	

※1 平成18年4月1日から2人助役制とし、呼称を「副市長」へ変更しました。 資料：秘書課

※2 平成19年4月1日から、自治法改正により「副市長」となりました。

17. 歴代収入役

歴 順	氏 名	就 任 年 月	退 任 年 月
初代 ~ 4代	子 上 孝 吉	昭和30. 3. 19	昭和44. 4. 18
5代 ~ 7代	佐 藤 武 夫	44. 4. 30	55. 11. 21
8代 ~ 11代	横 山 喬	56. 7. 20	平成 7. 6. 15
12代 ~ 13代	岩 瀬 治 彦	平成 7. 6. 17	13. 2. 6
14代	鈴 木 秀 一	13. 10. 17	16. 3. 31
15代	渡 邊 勝	16. 4. 1	18. 3. 31

※平成18年4月1日から2人助役制とし、「収入役」の呼称を廃止しました。 資料：会計課

18. 歴代教育長

歴 順	氏 名	就 任 年 月	退 任 年 月
初代 ~ 3代	勝 又 秀 丸	昭和 30. 3. 13	昭和 39. 9. 30
4代 ~ 5代	土 屋 一 夫	39. 10. 1	47. 9. 30
6代 ~ 7代	土 屋 隆	47. 10. 1	55. 9. 30
8代 ~ 9代	芹 澤 栄 一	55. 10. 1	63. 9. 30
10代 ~ 11代	鈴 木 賢 治	63. 10. 1	平成 8. 9. 30
12代	吉 川 桂 二	平成 8. 10. 1	12. 9. 30
13代	細 谷 旭	12. 10. 2	16. 9. 30
14代 ~ 15代	三 井 米 木	16. 10. 1	24. 9. 30
16代 ~	勝 又 將 雄	24. 10. 1	

※1 3代教育長就任日は教育委員会承認日とする。（10月1日は日曜日により1日空白とする）

資料：教育委員会

19. 市議会の状況

年	定例会		臨時会		付議案件				議決 件数	全員協議会	
	回数	日数	回数	日数	予算	決算	条例	その他		回数	日数
平成22年	4	27	2	2	31	13	37	51	132	12	12
23	4	27	1	1	26	12	36	50	124	9	9
24	4	27	2	2	30	11	36	58	135	8	8
25	4	25	1	1	28	11	43	51	133	5	5
26	4	26	1	1	31	12	41	46	130	9	9

資料：議会事務局

20. 御殿場市表彰の状況

年 度	総数	自治 功勞	教育 功勞	産業 経済 功勞	社会 福祉 功勞	治安維 持 水火災 防護功	納税 貯蓄 功勞	保健 衛生 功勞	生活 環境 功勞	篤行 (私財寄付)	篤行 (その他)	特別 表彰
平成22年度	13	3	1	2	0	0	0	0	0	6	0	1
23	11	4	1	0	0	0	0	0	1	4	0	1
24	13	6	0	0	0	0	0	0	0	7	0	0
25	14	4	1	0	0	1	0	1	0	7	0	0
26	11	3	0	0	1	0	0	0	0	6	0	1

資料：秘書課

21. 自治会組織の状況

平成27年4月1日現在

区名	組数	班数	区名	組数	班数	区名	組数	班数	区名	組数	班数
御殿場	46	28	萩蕪	2	5	杉名沢	9	3	時之栖	18	-
深沢	8	11	沼田	4	-	神場	8	-	印野	5	-
東山	10	6	二子	-	5	板妻	12	32	塚原	9	21
東田中	28	69	中山上	6	-	保土沢	22	10	六日市場	4	4
二の岡	38	39	中山下	26	-	永塚	6	16	美乃和	3	14
鮎沢	6	17	風穴	4	-	北畑	11	1	清後	-	5
新橋	12	102	中清水	9	1	大沢	6	16	山之尻	5	14
湯沢	6	-	駒門	12	-	矢崎	1	8	柴怒田	5	-
萩原	9	54	大坂	41	-	茱萸沢下	12	31	上小林	8	-
二枚橋	14	14	町屋	25	6	茱萸沢上	11	21	水土野	-	-
西田中	19	20	高内	8	-	中畑東	30	-	古沢	11	-
北久原	6	13	尾尻	6	-	中畑北	12	-			
仁杉	6	-	神山	22	-	中畑南	27	6			
栢ノ木	13	-	富士見原	20	-	中畑西	14	31			
永原	4	17	川島田	9	43	川柳	4	-			
竈	27	18	森之腰	7	51	小木原	4	-			

資料：市民協働課

22. 市職員数の推移

各年4月1日現在

区 分	平成23年	24	25	26	27
市長事務局	505	507	503	513	518
議会事務局	6	6	6	6	6
選挙管理委員会事務局	3	3	3	3	3
監査委員事務局	3	3	3	3	3
農業委員会事務局	5	5	5	5	5
公営企業(水道)	27	22	22	21	21
教育委員会事務局及び教育合	102	104	103	98	100
計	651	650	645	649	656

資料：行政課

23. 御殿場市・小山町広域行政組合職員数の推移

各年4月1日現在

区 分	平成23年	24	25	26	27
事務局	10	11	11	11	11
斎場	3	0	0	0	0
衛生センター	4	4	4	4	11
焼却センター	-	-	-	-	3
RDFセンター	16	16	15	14	-
消防本部	27	34	36	35	33
御殿場消防署	50	47	47	44	46
小山消防署	29	27	27	27	27
富士岡分署	15	15	15	15	15
須走分署	15	15	15	15	15
西分署	15	15	15	15	15
合計	184	184	185	180	176

資料：御殿場市・小山町広域行政組合

平成27年度 御殿場市・小山町広域行政組合組織図

平成27年4月1日現在

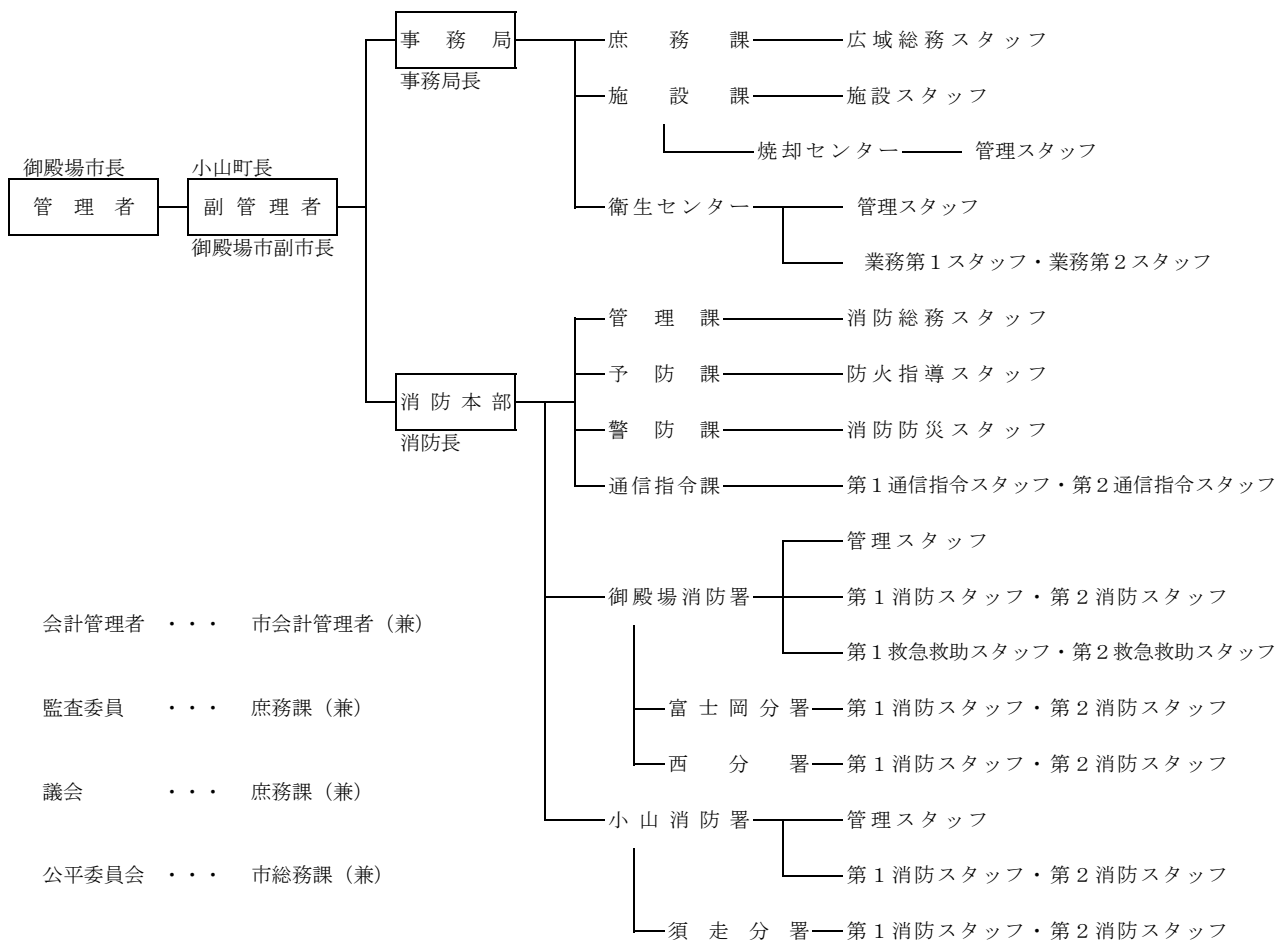

平成27年度 御殿場市行政機構図

平成27年4月1日現在

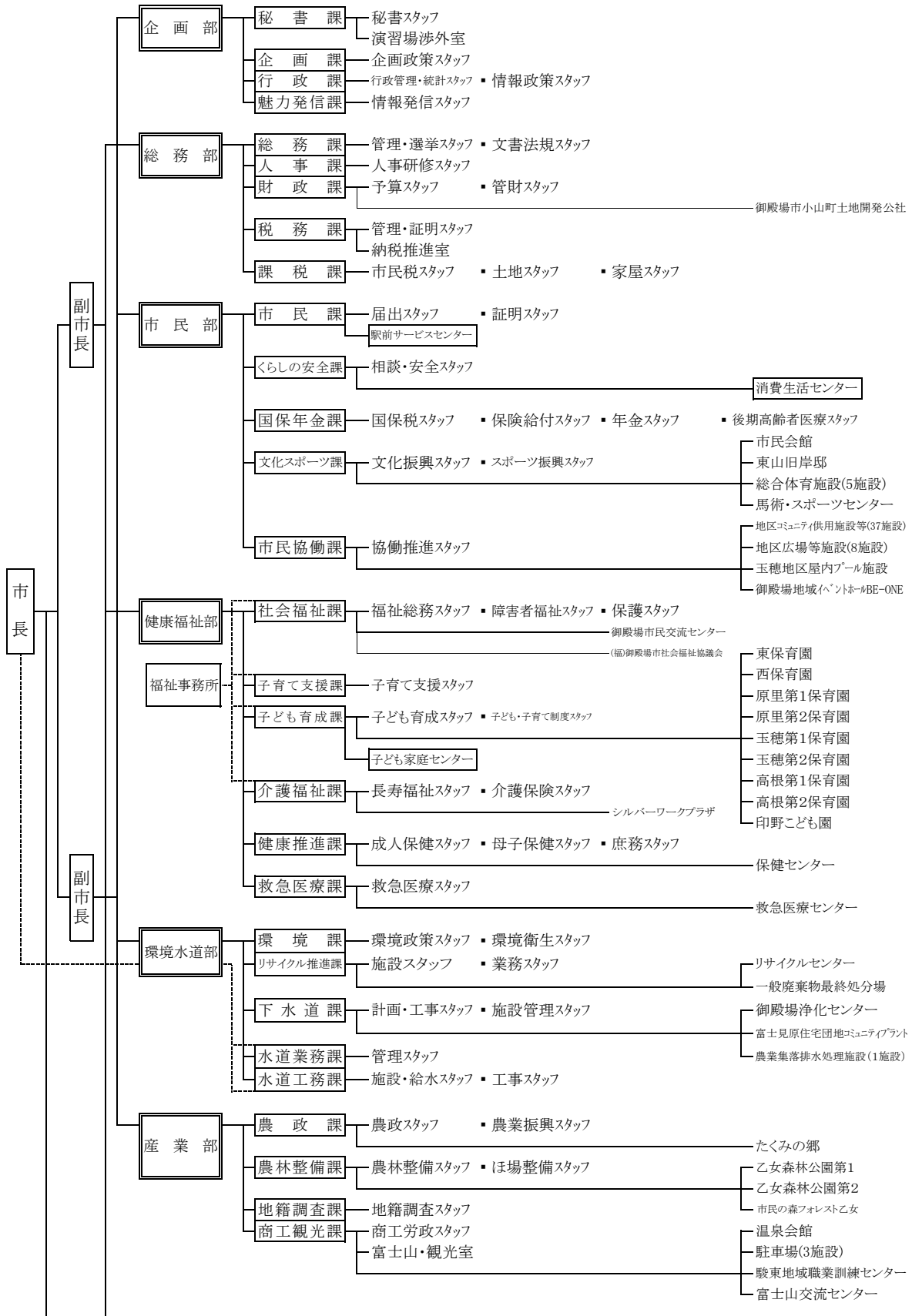

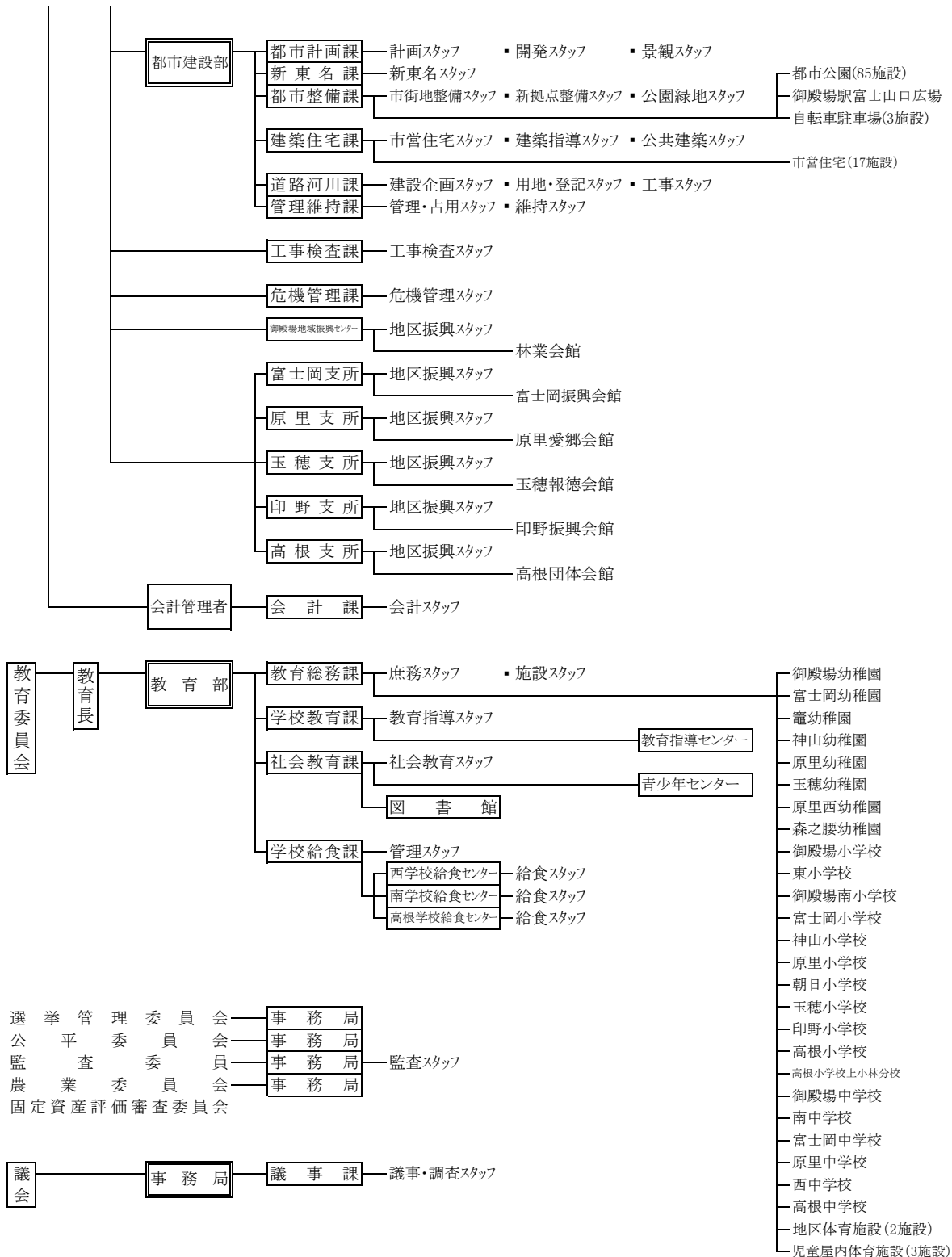

◎ 組織数の状況 (平成27年4月1日現在)

区	分	部	支所	課	スタッフ	課内室	
市	長	事務局	7	5	37	72	3
議	会	事務局			1	1	
選	挙	管理委員会事務局					
監	査	委員会事務局				1	
農	業	委員会事務局					
教	育	委員会事務局及び教育機関	1		4	8	
公	営	企業			2	3	
合	計		8	5	44	85	3