

# 統計ひたちなか

平成30年版

ひたちなか市

# 市 章



Hの文字は埠頭をイメージしており、基盤のしっかりした産業の象徴です。渦巻く2つの形は波や風といった豊かな自然を表しており、右上へと伸びる勢いある形は「ひたちなか市」の発展、上昇を象徴するものです。また、左右の12本のウェーブの数は、年月、時間の単位として宇宙秩序・自然体系の完成体を表しています。しなやかな形とハードな形が一体となったこの形は、人と自然と産業といったハードとソフト、動きと静寂とが一つの調和のなかにある状態を表す姿でもあります。

平成7年11月1日制定

# ひたちなか市市民憲章

(平成7年11月1日制定)

わたくしたちは、豊かな海と緑にまつまれた自然の中で、文化の薫り高い世界にひらかれたまちをめざすひたちなか市民です。

- 1 自然を愛し 人にやさしい環境をつくります
- 1 スポーツや芸術に親しみ 笑顔のふれあうまちにします
- 1 たのしく働き ともに支えあう家庭をつくります
- 1 きまりを守り みんな仲よく助けあいます
- 1 未来と世界に目をひらき 人と文化の出あうまちにします

市の花  
「はまぎく」



平成7年11月1日制定

「はまぎく」は、本市沿岸が南限となっている大変貴重な花です。気品のある美しさは、緑豊かであり、発展する本市を象徴するものです。

キク科の宿根草 花期は9月～11月 栽培が容易であり、移植にも適しています。

市の木  
「いちょう」



平成7年11月1日制定

「いちょう」は生命力があり、姿が雄大で、発展するひたちなか市にふさわしいものです。

いちょう科の落葉喬木。中国原産。古く日本に渡来。高さ30メートル、周囲3メートルにもなります。雌雄異株の裸子植物。寿命500年～600年。

市の鳥  
「うぐいす」

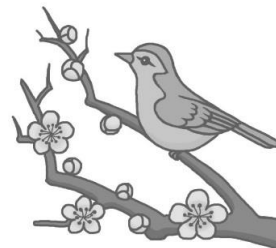

平成7年11月1日制定

早春から夏にかけて美しい声で鳴き、希望の春の到来を告げる「うぐいす」は、古来、市民に親しまれています。

燕雀目、ウグイス亜科、全長約16センチで、体の上面は灰色を帯びた草褐色をしています。

# はじめに

本書は、ひたちなか市における土地、人口、産業経済、福祉、保健衛生、教育及び文化など各分野にわたる資料をできるだけ収録し、発展しつつある本市の実情を紹介するための統計書として発刊するものです。

本書が各種行政の基礎資料として、また、企業、学校、市民のみなさま方の参考資料などに広く活用され、市勢発展のために少しでも役立つことができれば幸いです。

編集については、資料不足など不十分な点もあると思いますが、利用者のみなさまのご指導、ご批判をいただき、今後、さらに研究改善を重ね、より一層の充実を図ってまいりたいと存じます。

おわりに、編集にあたり貴重な資料をご提供、ご協力下さいました関係機関の方々に深く感謝いたしますとともに、今後ともより一層のご指導、ご協力を賜りますようお願い申し上げます。

平成31年3月

ひたちなか市長 大谷 明

# 凡 例

1. 本書は、原則として平成29年又は29年度の調査等結果が得られた資料のほか、できるだけ最新の資料を取り入れ収録した。
2. 本書は、庁内各課、諸官公庁、諸会社団体から収集した資料に基づき編さんし、資料の出所、調査年月日については、それぞれ各表左下および右上欄に掲載した。
3. 表題等に特にことわりのないかぎり、ひたちなか市を範囲とした。また合併以前のものは集計し、ひたちなか市として公表した。
4. 統計表の数量の表示単位は、すべてメートル法とした。
5. 数字の単位未満の端数については、四捨五入を原則とした。このため総数と一致しないものがある。
6. 統計表の中で説明を必要とする事項については（注）として表わした。
7. 統計表の符号の用法は、次のとおりである。

「0」	……………	単位未満
「—」	……………	事実なし
「…」	……………	資料なし又は不詳不明
「△」	……………	マイナス
「X」	……………	該当数字をさし控えたもの

# 目 次

<b>1. 土地・気象</b>		
1. ひたちなか市の概要	2	
2. 地目別土地面積の推移	4	
3. 地域別土地面積	5	
4. 気象概況	7	
<b>2. 人口・世帯</b>		
5. 人口の推移	9	
6. 県内各市町村の人口と世帯	10	
7. 人口動態	12	
8. 都道府県別転入・転出者数	14	
9. 県内市町村間移動者数	16	
10. 男女、年齢（各歳）別人口	17	
11. 年齢別人口の推移（5歳階級別）	18	
12. 年齢3区分別人口及び指数	18	
13. 大字（町名）別人口	20	
14. 外国人住基人口	26	
15. 人口集中地区人口	27	
16. 昼間人口と夜間人口の推移	27	
17. 通勤・通学者の流動状況 （15歳以上）	27	
18. 産業分類別就業人口及び構成比 （15歳以上）	29	
<b>3. 事業所</b>		
19. 県内各市の産業別事業所	32	
20. 事業所数及び従業者数	34	
21. 従業者規模別事業所数及び 従業者数	36	
22. 従業上の地位別従業者数	38	
23. 大字（町名）別事業所数及び 従業者数	39	
<b>4. 農業</b>		
24. 農業経営体数、人員及び 農家数	52	
25. 地目別耕地面積	53	
26. 主要農作物の作付面積及び 収穫量	53	
27. 農地の転用件数及び面積	53	
<b>5. 商業・工業・水産業</b>		
28. 商業の推移	55	
29. 県内各市の商業状況	56	
30. 工業の推移	57	
31. 県内各市の工業状況	58	
32. 融資制度利用状況	59	
33. 漁業経営体数、人員及び 漁船数	60	
34. 主要品目の魚種別漁獲量	60	
<b>6. 観光</b>		
35. 国営ひたち海浜公園入園者状況	62	
36. 文化財施設入館者状況	62	
37. 虎塚古墳一般公開観覧者状況	63	
38. 観光レクリエーション現況 入込状況	63	



<b>7. 市民所得</b>	
39. 市民所得推計	65
<b>8. 運輸・通信</b>	
40. 自動車, 車両台数	67
41. 路線バスの利用状況	68
42. コミュニティ(スマイルあおぞら) バスの利用状況	68
43. JRの利用状況	69
44. ひたちなか海浜鉄道の利用人員	69
45. 加入電話等施設数	70
46. 道路の状況(市内)	71
47. 有料道路の交通量	72
48. 茨城港常陸那珂港区の 取扱貨物量	73
<b>9. 上下水道・建設・公園</b>	
49. 上水道の給水状況	76
50. 下水道の状況	77
51. 都市計画用途地域等指定状況	79
52. 住宅の状況	80
53. 公営住宅戸数	81
54. 家屋棟数	81
55. 公園緑地の状況	81
<b>10. 社会福祉</b>	
56. 国民年金適用状況	83
57. 国民年金給付状況	83
58. 国民健康保険・後期高齢者医療 保険加入状況	84
59. 国民健康保険・後期高齢者医療 保険診療(調剤)給付状況	85
60. その他の保険給付状況	86
61. 医療福祉費支給状況	86
62. 生活保護世帯及び人数	87
63. 生活保護費支出状況	87
64. 身体障害者手帳交付状況 (障害別)	88
65. 身体障害者手帳交付状況 (等級別)	88
66. 療育手帳交付状況	88
67. 精神保健福祉手帳交付状況 (等級別)	89
68. 自立支援医療(精神通院) 受給者証交付状況	89
69. 老人福祉センター利用状況	90
70. 介護保険申請及び認定状況	91
71. 保育所・保育園の状況	92
72. 子育て支援センター利用状況	93
<b>11. 保健衛生</b>	
73. 医療施設・医師数	95
74. 休日夜間診療所の状況	95
75. がん検診等状況	96
76. 予防接種状況	98
77. 主要死因別死亡数	100
78. 飼い犬の登録及び苦情処理等 状況	101
79. 広域斎場利用状況	101

80. ごみ処理状況	102	100. 消防設備の状況	122
81. し尿処理状況	102	101. 原因別火災発生件数	124
<b>1 2. 教育・文化</b>		102. 火災の実態	124
82. 幼稚園数及び学級, 教職員, 園児数	104	103. 事故別救急車出動件数	124
83. 小学校数及び学級, 教職員, 児童数	105	104. 大気中のイオウ酸化物測定結果	125
84. 中学校数及び学級, 教職員, 生徒数	106	105. 降下ばいじん測定結果	125
85. 高等学校の状況	107	106. 公害苦情件数	125
86. 高等専門学校 の状況 (茨城工業高等専門学校)	108	107. 河川水質の状況	126
87. 特別支援学校の状況	109	108. 海域水質の状況	128
88. 生涯学習センター・コミュニティ センター等利用状況	110	109. 自動車排出ガス環境濃度調査の 結果	129
89. 市立図書館利用状況	111	<b>1 4. 財政</b>	
90. 市立図書館の蔵書冊数	112	110. 一般会計決算状況	131
91. 社会体育施設の利用状況	113	111. 特別会計決算状況	132
92. 文化会館利用状況	115	112. 税目別市税収入決算状況	132
93. ワークプラザ利用状況	115	113. 固定資産の土地評価価格	133
94. しあわせプラザ利用状況	116	114. 固定資産の家屋評価価格	133
95. ふぁみりこらぼ利用状況	116	115. 公有財産	134
96. 指定文化財	117	<b>1 5. 選挙・議会</b>	
<b>1 3. 治安・消防・公害</b>		116. 有権者の推移	136
97. 刑法犯種類別発生件数	121	117. 主な選挙の投票状況	137
98. 県民交通災害共済事業の状況	122	118. 市議会本会議, 委員会開催状況	139
99. 交通事故発生件数	123	<b>1 6. 行政・公務員</b>	
		119. 行政組織機構図	141
		120. 施設一覧	143



# 市民のくらし

(平成29年度)

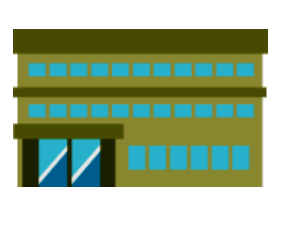
			
<p>人口 155,970人 世帯 62,846世帯</p>	<p>出生 1日当り 3.3人</p>	<p>死亡 1日当り 4.0人</p>	<p>転入 1日当り 15.9人 転出 1日当り 16.0人</p>
		 <p>(1日当り)</p>	
<p>婚姻 1日当り 1.9件</p>	<p>離婚 1日当り 0.7件</p>	<p>勝田駅乗車客 13,383人 那珂湊駅乗車客 676人</p>	<p>ごみ収集量 1日当り 99.0t</p>
			
<p>上水道配水量 1日当り 49,182m<sup>3</sup></p>	<p>火災 1日当り 0.1件</p>	<p>救急車出動 1日当り 17.2件</p>	<p>交通事故 1日当り 1.5件</p>
			
<p>生涯学習センター・コミセン等利用者数 1日当り 811人</p>	<p>図書貸出数(個人) 1日当り 2,076冊</p>	<p>公園面積 1人当り 21.30m<sup>2</sup></p>	<p>乗用車保有台数 1世帯当り 1.1台</p>
			
<p>市税 1人当り 157,916円</p>	<p>医師1人当り市民数 (歯科医師含む) 576人</p>	<p>教員1人当り 小学生 17.7人 中学生 14.6人</p>	<p>市職員1人当り 市民数 178.9人</p>

## 1. 土地・気象

# 1. ひたちなか市の概要

ひたちなか市は、東京から約110kmの距離にあり、茨城県の中央部からやや北東に位置し、東西約13km、南北約11kmで99.96km<sup>2</sup>の面積を有している。

ひたちなか市の位置					
方位	東経	北緯	方位	東経	北緯
東端	140° 37' 39"	36° 22' 51"	西端	140° 28' 55"	36° 24' 13"
南端	140° 35' 21"	36° 20' 09"	北端	140° 31' 47"	36° 27' 48"

資料：国土地理院

西は常磐自動車道の通る那珂市に、北は東海村に、南は那須岳を源流とする那珂川を挟んで県都水戸市と大洗町に接し、東は美しい碧の海の広がる太平洋に面して約13kmの海岸線が続いている。

市域は、太平洋と那珂川下流域に位置する海拔7m前後の低地地区と阿武隈山系から南東に緩やかに傾斜している那珂台地と呼ばれる海拔約30m前後の起伏の少ない平坦な台地地区とに分けられる。低地地区は、漁港を中心に市街地が形成され、那珂川流域は水田地帯となっている。一方、台地地区は、駅を中心に市街地が形成され都市化が進行しているが、周辺は畑地も多く、また、中小河川が市街地にくさび状に入り込み、台地縁辺部は豊かな緑が帯状に連なっている。

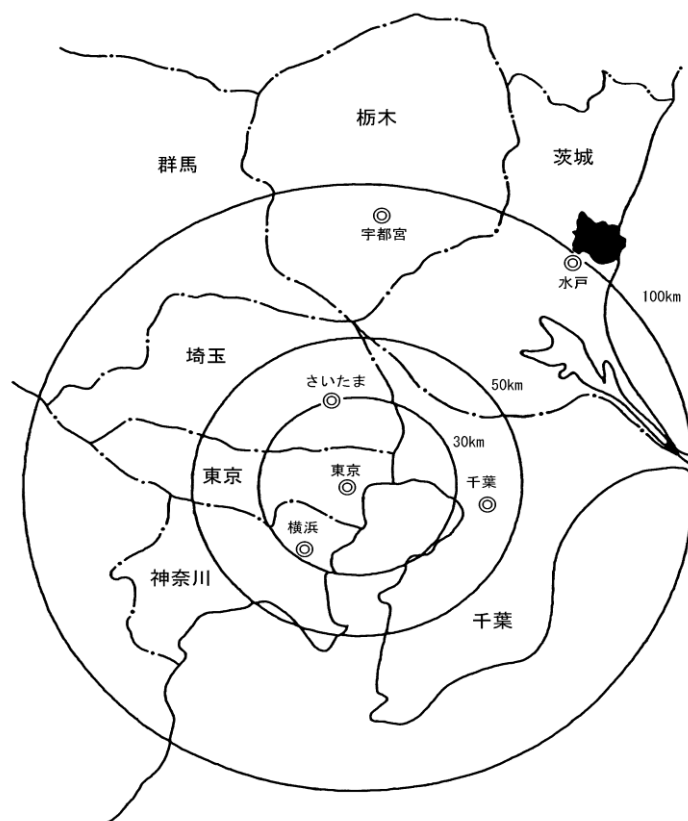

ひたちなか市位置図

気候は、典型的な東日本の太平洋型の気候で、台風などによる自然災害も少なく、年間平均気温は15度、最高気温は37度前後、最低気温はマイナス10度を下回ることはない。降水量は月平均で100mm前後、降雪は数えるほどである。

平成30年10月1日現在の人口は155,681人で、水戸市、つくば市、日立市に続く茨城県下4番目の規模の都市である。

交通は、本市から群馬県高崎市までの150kmをつなぐ、北関東自動車道が平成23年3月19日に全線開通した。都市間を結ぶ主要幹線道路としては、国道6号、国道245号がある。

鉄道は、JR常磐線を主軸に、水戸線、水郡線が接続している。常磐線の上野―勝田間の所要時間は、特急で約70分である。さらに、平成27年3月には、上野東京ラインが開業し、東京、品川駅までの乗り入れが可能となった。

また、平成20年4月に第三セクターとして開業したひたちなか海浜鉄道湊線が勝田駅と那珂湊駅、阿字ヶ浦駅を結んでいる。

産業は、勝田地域では、電機、機械、精密機器、紙製品などの工業を、那珂湊地域は水産加工業を主体とした食品製造関係水産業を基幹として発達してきた。

これら既存の産業に加え、ひたちなか地区の常陸那珂工業団地等への企業の立地が進んでおり、今後も県内有数のものづくりのまちとして躍進していくことが期待されている。

また、市内には、二つの漁港があり、近海沿岸漁業の基地となっている。農業では、ほしいもが特産品となっており、日本一の生産量を誇っている。商業面は、大規模小売店舗の充実などで商圈の地元吸収力が増大している。また、国営ひたち海浜公園や阿字ヶ浦海水浴場、那珂湊おさかな市場などの資源を存分に活かし、観光・レクリエーションの振興を図っているところである。

現在、1,182haのひたちなか地区開発の中核施設として建設中である重要港湾「茨城港常陸那珂港区」は、平成12年4月に北埠頭の外国貿易埠頭が供用開始となり、その後も着々と整備が進められている。平成28年4月には、中央埠頭において水深12m耐震強化岸壁の供用が開始され、続いて水深12m岸壁の整備事業が着手されるなど国内外の物流の拠点として更なる活躍が期待される。

この他、ひたちなか地区では、ひたちなか市総合運動公園、自動車安全運転センターやテクノセンタービル、大規模商業施設などが立地している。

このような拠点開発により、国内外から多くの人、物、情報が交流する国際港湾公園都市を目指している。

## 2. 地目別土地面積の推移

単位：km<sup>2</sup>  
各年1月1日現在

区分 年	総面積	田	畑	宅地	山林	原野	雑種地	その他
昭和55年	100.29	11.31	28.83	19.52	17.06	1.60	10.39	11.58
60	100.32	11.27	27.58	20.43	15.53	1.89	16.34	7.28
平成2年	98.98	10.83	26.41	21.58	13.52	1.77	19.25	5.62
7	98.99	10.46	24.86	23.61	8.70	1.47	14.24	15.65
12	99.03	9.99	23.28	25.49	8.21	1.15	16.38	14.53
17	99.03	9.72	21.87	26.65	7.49	0.89	17.80	14.61
18	99.03	9.64	21.64	27.03	7.36	0.87	17.81	14.68
19	99.04	9.58	21.41	27.46	7.30	0.84	17.69	14.76
20	99.04	9.56	21.27	27.75	7.24	0.82	17.64	14.76
21	99.04	9.53	21.12	27.96	7.23	0.81	17.63	14.76
22	99.04	9.48	20.98	28.19	7.16	0.81	17.62	14.80
23	99.07	9.50	20.82	28.47	7.10	0.79	17.57	14.82
24	99.07	9.48	20.69	28.67	7.08	0.79	17.51	14.85
25	99.07	9.46	20.57	28.93	6.79	0.76	17.63	14.93
26	99.07	9.42	20.41	29.19	6.78	0.76	17.57	14.94
27	99.83	9.41	20.21	29.44	6.77	0.74	17.61	15.65
28	99.93	9.40	20.04	29.65	6.70	0.70	17.79	15.65
29	99.93	9.35	19.84	29.84	6.64	0.69	18.02	15.55
30	99.96	9.33	19.65	29.92	6.55	0.68	18.27	15.56

資料：資産税課

### 3. 地域別土地面積

町 (字) 名	面積	町 (字) 名	面積
共栄町	50	上野2丁目	6
元町	53	はしかべ1丁目	140
勝田中央	100	〃 2丁目	119
勝田泉	96	大平1丁目	133
表町	51	〃 2丁目	106
春日町	57	〃 3丁目	86
石川町	262	〃 4丁目	64
青葉町	159	東大島1丁目	142
大成町	327	〃 2丁目	163
中根	5,626	〃 3丁目	151
東石川	2,538	〃 4丁目	134
勝倉	3,361	西大島1丁目	226
武田	1,030	〃 2丁目	160
勝田本町	212	〃 3丁目	220
金上	1,025	東石川1丁目	123
三反田	3,075	〃 2丁目	159
枝川	1,950	〃 3丁目	214
津田	3,604	堂端1丁目	23
市毛	2,633	〃 2丁目	15
堀口	1,525	外野1丁目	180
勝田中原町	53	〃 2丁目	162
馬渡	5,917	前浜	30
長砂	6,968	新光町	4,999
足崎	4,953	津田東1丁目	80
田彦	2,259	〃 2丁目	91
稲田	2,278	〃 3丁目	109
佐和	4,089	〃 4丁目	95
高場	2,024	小貫山1丁目	100
高野	4,378	〃 2丁目	117
後台	340	西光地1丁目	74
長堀町1丁目	105	〃 2丁目	125
〃 2丁目	143	〃 3丁目	82
〃 3丁目	141	稲田1丁目	32
松戸町1丁目	95	〃 2丁目	12
〃 2丁目	131	高場1丁目	175
〃 3丁目	142	〃 2丁目	157
笹野町1丁目	109	〃 3丁目	151
〃 2丁目	132	〃 4丁目	183
〃 3丁目	125	〃 5丁目	164
後野1丁目	53	〃 6丁目	82
〃 2丁目	59		
小砂町1丁目	111		
〃 2丁目	1		

資料：資産税課

単位：千㎡

平成30年1月1日現在

町（字）名	面積	町（字）名	面積
海門町1丁目	79	和尚塚	79
〃 2丁目	127	鶴代	100
栄町1丁目	105	烏ヶ台	426
〃 2丁目	122	十三奉行	433
山ノ上町	130	西十三奉行	1,122
釈迦町	183	田宮原	245
湊中央1丁目	78	四十発句	29
〃 2丁目	55	新堤	171
湊本町	111	雨沢谷津	48
東本町	82	小谷金	222
富士ノ上	123	部田野	2,623
和田町1丁目	53	柳沢	1,347
〃 2丁目	67	柳が丘	208
〃 3丁目	205	美田多町	595
牛久保1丁目	107	南神敷台	167
〃 2丁目	77	北神敷台	133
殿山1丁目	81	平磯町	2,240
〃 2丁目	139	平磯遠原町	198
湊泉町	71	磯崎町	1,754
八幡町	114	阿字ヶ浦町	6,145
洞下町	39	山崎	360
館山町	41	東塚原	7
幸町	101	西塚原	0
相金町	242	相金子	87
田中後	188	獅子前	329
国神前後	16	横田	1
峰後	123	曲田	2
関戸	57	西鶴子田	1
堀川	2	横堰	2
富士ノ下	2	その他	5,156
船窪	53		
貉谷津	96		
浅井内	28		
ナメシ	4		
沢メキ	102		
道メキ	312		
廻り目	40		
扇田谷津	1		
鍛治屋窪	24		
涌井戸	1		
湊中原	72		
赤坂	107		
西赤坂	46	合 計	99,960

## 4. 気象概況

区 分	天 候 (日)				気 温 (°C)			風 向・風 速 (m/S)			降 水 量 (mm)	
	晴	雲	雨	雪	最 高	最 低	平 均	最 多 風 向	平 均 風 速	10 m 以 上		
										(日)		
平成26年	240	89	33	3	37.2	-6.7	14.4	北北西	2.0	122	1,483.0	
27	222	107	36	-	37.1	-4.7	14.9	北東	2.1	137	1,249.0	
28	212	121	32	1	37.7	-4.6	14.8	北東	2.1	146	1,371.5	
29	215	118	31	1	34.6	-5.5	14.2	北東	2.0	142	1,136.5	
30	216	129	18	2	38.3	-7.3	15.3	北東	2.0	139	1,178.0	
平 成 三 十 年 の 内 訳	1月	23	6	1	1	13.1	-7.3	2.9	北北西	1.8	11	44.0
	2	20	7	0	1	13.9	-4.3	3.7	北北西	2.0	11	13.5
	3	19	8	4	0	23.9	-0.6	10.1	北	2.5	15	199.5
	4	17	11	2	0	27.9	2.9	15.2	北東	2.2	17	88.5
	5	16	13	2	0	30.6	5.9	18.3	北東	2.2	15	158.5
	6	16	11	3	0	34.3	13.1	21.2	北東	2.2	13	112.0
	7	22	9	0	0	37.0	17.9	26.8	南南東	2.1	9	119.5
	8	17	14	0	0	38.3	16.3	26.5	北東	2.4	12	51.5
	9	9	18	3	0	30.1	12.5	21.9	北東	2.1	13	273.5
	10	16	14	1	0	32.8	7.3	17.9	静穏	1.4	8	50.5
	11	19	10	1	0	22.2	3.1	12.7	北北西	1.7	7	39.5
	12	22	8	1	0	20.0	-4.9	6.3	北北西	1.6	8	27.5

資料：ひたちなか・東海広域事務組合 消防本部



## 2. 人口・世帯

## 5. 人口の推移

各年10月1日現在

区分 年	世帯数	人 口			1世帯当りの 人 口
		総 数	男	女	
○昭和35年	15,613	77,808	39,865	37,943	5.0
○ 40	19,115	86,245	44,426	41,819	4.5
○ 45	24,310	99,627	50,483	49,144	4.1
○ 50	29,658	113,143	56,531	56,612	3.8
○ 55	36,063	125,945	63,213	62,732	3.5
○ 60	40,473	135,774	68,161	67,613	3.4
○平成2年	44,682	142,402	71,905	70,497	3.2
○ 7	49,277	146,750	74,034	72,716	3.0
○ 11	52,841	151,010	76,163	74,847	2.9
○ 12	53,476	151,673	76,564	75,109	2.8
○ 13	54,252	152,142	76,794	75,348	2.8
○ 14	54,763	152,309	76,790	75,519	2.8
○ 15	55,577	152,860	76,999	75,861	2.8
○ 16	56,148	153,250	77,149	76,101	2.7
○ 17	56,319	153,639	77,331	76,308	2.7
○ 18	57,421	154,579	77,734	76,845	2.7
○ 19	58,420	155,184	77,997	77,187	2.7
○ 20	59,468	155,960	78,365	77,595	2.6
○ 21	60,284	156,651	78,720	77,931	2.6
○ 22	60,268	157,060	79,046	78,014	2.6
○ 23	60,952	157,141	79,124	78,017	2.6
○ 24	61,580	157,153	79,163	77,990	2.6
○ 25	61,968	156,964	78,972	77,992	2.5
○ 26	62,441	156,704	78,792	77,912	2.5
○ 27	61,104	155,689	78,270	77,419	2.5
○ 28	62,025	155,884	78,514	77,370	2.5
○ 29	62,846	155,970	78,701	77,269	2.5
○ 30	63,584	155,681	78,636	77,045	2.4

資料：国勢調査，常住人口調査

(注) ○は，国勢調査数値

## 6. 県内各市町村の人口と世帯

区分 市名	世帯数	人 口			面積 (km <sup>2</sup> )	人口密度 (1 km <sup>2</sup> につき)
		総数	男	女		
<b>茨城県</b>	<b>1,161,175</b>	<b>2,882,943</b>	<b>1,439,238</b>	<b>1,443,705</b>	<b>6,097.19</b>	<b>472.8</b>
水戸市	121,091	270,289	132,507	137,782	217.32	1,243.7
日立市	78,604	178,658	89,316	89,342	225.78	791.3
土浦市	59,435	139,414	69,489	69,925	122.89	1,134.5
古河市	54,951	139,853	70,007	69,846	123.58	1,131.7
石岡市	27,748	73,883	36,585	37,298	215.53	342.8
結城市	19,037	51,160	25,653	25,507	65.76	778.0
龍ヶ崎市	31,515	77,078	38,376	38,702	78.55	981.3
下妻市	15,664	42,309	21,202	21,107	80.88	523.1
常総市	21,549	60,337	30,130	30,207	123.64	488.0
常陸太田市	19,376	49,767	24,239	25,528	371.99	133.8
高萩市	11,603	28,283	13,962	14,321	193.58	146.1
北茨城市	16,904	42,681	21,154	21,527	186.80	228.5
笠間市	28,882	75,030	36,732	38,298	240.40	312.1
取手市	44,800	105,129	51,652	53,477	69.94	1,503.1
牛久市	34,384	84,785	41,875	42,910	58.92	1,439.0
つくば市	104,555	237,039	119,729	117,310	283.72	835.5
<b>ひたちなか市</b>	<b>63,584</b>	<b>155,681</b>	<b>78,636</b>	<b>77,045</b>	<b>99.96</b>	<b>1,557.4</b>
鹿嶋市	28,389	67,578	35,108	32,470	106.02	637.4
潮来市	10,718	28,227	14,028	14,199	71.40	395.3
守谷市	26,590	66,876	33,745	33,131	35.71	1,872.8
常陸大宮市	16,079	40,747	20,098	20,649	348.45	116.9
那珂市	20,617	53,585	26,036	27,549	97.82	547.8

資料：県常住人口調査

(注) 面積は、平成29年10月1日現在 (国土交通省国土地理院調)

単位：人・km<sup>2</sup>

平成30年10月1日現在

区分 市名	世帯数	人口			面積 (km <sup>2</sup> )	人口密度 (1km <sup>2</sup> につき)
		総数	男	女		
筑西市	36,822	101,784	50,456	51,328	205.30	495.8
坂東市	17,905	52,559	26,659	25,900	123.03	427.2
稲敷市	14,624	40,634	20,194	20,440	205.81	197.4
かすみがうら市	15,520	41,131	20,782	20,349	156.60	262.7
桜川市	13,660	40,483	19,951	20,532	180.06	224.8
神栖市	39,491	95,200	49,251	45,949	146.98	647.7
行方市	11,282	33,304	16,461	16,843	222.48	149.7
銚田市	18,109	46,841	23,850	22,991	207.61	225.6
つくばみらい市	19,471	50,675	25,465	25,210	79.16	640.2
小美玉市	17,974	49,656	24,993	24,663	144.74	343.1
茨城町	11,773	32,103	15,880	16,223	121.58	264.0
大洗町	6,775	16,232	8,019	8,213	23.74	683.7
城里町	7,151	18,763	9,148	9,615	161.80	116.0
東海村	14,811	37,616	18,950	18,666	38.00	989.9
大子町	6,568	16,682	8,138	8,544	325.76	51.2
美浦村	5,833	14,926	7,593	7,333	66.61	224.1
阿見町	19,585	47,570	23,574	23,996	71.40	666.2
河内町	2,951	8,640	4,236	4,404	44.30	195.0
八千代町	7,120	21,450	11,182	10,268	58.99	363.6
五霞町	2,888	8,370	4,225	4,145	23.11	362.2
境町	8,582	24,303	12,303	12,000	46.59	521.6
利根町	6,205	15,632	7,669	7,963	24.90	627.8

## 7. 人口動態

区分 年	自然動態			社会動		
	出生	死亡	増減	転入	転出	
平成18年	1,572	1,038	534	6,357	6,151	
19	1,564	1,092	472	6,393	6,237	
20	1,545	1,194	351	6,272	5,995	
21	1,503	1,222	281	6,119	5,555	
22	1,506	1,262	244	5,867	5,845	
23	1,447	1,284	163	5,356	5,747	
24	1,384	1,239	145	5,557	5,488	
25	1,331	1,403	△ 72	5,335	5,794	
26	1,321	1,269	52	5,698	5,685	
27	1,274	1,346	△ 72	5,558	5,594	
28	1,294	1,323	△ 29	5,652	5,405	
29	1,266	1,497	△ 231	5,792	5,577	
30	1,194	1,459	△ 265	5,805	5,855	
平成 三 十 年 の 内 訳	1月	111	167	△ 56	353	327
	2	86	134	△ 48	321	354
	3	90	122	△ 32	971	1,349
	4	105	103	2	899	785
	5	97	112	△ 15	472	417
	6	88	110	△ 22	340	414
	7	130	115	15	467	337
	8	111	121	△ 10	409	376
	9	86	116	△ 30	434	389
	10	119	111	8	452	403
	11	85	130	△ 45	322	322
	12	86	118	△ 32	365	382

資料：常住人口調査，市民課（婚姻，離婚，死産）

单位：人

態	人口增減數	婚 姻 ( 件 數 )	離 婚 ( 件 數 )	死 產
增 減				
206	740	877	282	49
156	628	905	279	32
277	628	946	275	29
564	845	890	276	40
22	266	841	265	28
△ 391	△ 228	782	249	25
69	214	858	253	31
△ 459	△ 531	832	233	23
13	65	760	232	22
△ 36	△ 108	833	267	29
247	218	766	219	19
215	△ 16	730	221	30
△ 50	△ 315	700	253	23
26	△ 30	56	23	3
△ 33	△ 81	57	15	1
△ 378	△ 410	75	30	3
114	116	72	21	1
55	40	56	27	1
△ 74	△ 96	50	18	1
130	145	58	18	1
33	23	49	13	1
45	15	60	18	3
49	57	45	23	3
0	△ 45	61	21	3
△ 17	△ 49	61	26	2

## 8. 都道府県別転入・転出者数

都道府県	平成27年		平成28年		平成29年	
	転入	転出	転入	転出	転入	転出
北海道	68	74	78	81	93	75
青森県	28	30	34	27	29	34
岩手県	18	27	9	16	17	9
宮城県	61	65	55	57	70	65
秋田県	13	8	17	10	15	10
山形県	16	29	17	10	32	29
福島県	134	109	143	91	137	92
栃木県	108	107	139	117	136	97
群馬県	70	72	71	62	79	60
埼玉県	178	216	222	227	192	197
千葉県	270	323	264	338	253	337
東京都	397	622	416	605	448	575
神奈川県	277	323	289	265	353	319
新潟県	36	29	46	41	41	41
富山県	8	5	7	10	9	8
石川県	30	22	27	29	27	11
福井県	15	10	10	12	21	11
山梨県	39	15	20	23	9	15
長野県	22	33	38	35	26	31
岐阜県	13	12	9	16	12	19
静岡県	51	51	67	63	67	60
愛知県	47	56	84	46	70	81
三重県	7	31	15	18	18	17
滋賀県	11	4	13	11	15	8

資料：県常住人口調査結果報告書（茨城県の人口）

各年12月31日現在

都道府県	平成27年		平成28年		平成29年	
	転入	転出	転入	転出	転入	転出
京都府	31	15	40	23	37	41
大阪府	50	47	74	45	54	38
兵庫県	39	24	49	39	53	61
奈良県	10	-	7	9	12	1
和歌山県	-	4	-	1	2	3
鳥取県	-	-	4	1	4	1
島根県	2	-	9	10	10	6
岡山県	21	10	10	9	5	11
広島県	16	13	18	16	20	25
山口県	15	15	19	8	22	13
徳島県	8	3	6	4	3	7
香川県	8	6	8	5	5	10
愛媛県	1	3	9	4	10	4
高知県	3	5	3	3	7	2
福岡県	45	37	59	46	60	61
佐賀県	9	3	6	4	12	5
長崎県	18	15	17	4	16	24
熊本県	16	9	7	14	27	13
大分県	4	8	8	5	4	4
宮崎県	8	6	5	5	10	9
鹿児島県	9	13	12	11	11	17
沖縄県	11	11	16	9	12	13
国 外	259	261	311	273	351	304
<b>県外計</b>	<b>2,500</b>	<b>2,781</b>	<b>2,787</b>	<b>2,758</b>	<b>2,916</b>	<b>2,874</b>
その他	103	195	88	116	109	125
<b>総数</b>	<b>2,603</b>	<b>2,976</b>	<b>2,875</b>	<b>2,874</b>	<b>3,025</b>	<b>2,999</b>



## 9. 県内市町村間移動者数

平成29年

市町村	移動者数		市町村	移動者数	
	転入	転出		転入	転出
水戸市	738	920	坂東市	9	5
日立市	494	203	稲敷市	7	1
土浦市	78	100	かすみがうら市	21	23
古河市	27	11	桜川市	9	13
石岡市	26	40	神栖市	38	33
結城市	7	11	行方市	4	7
龍ヶ崎市	6	17	銚田市	39	35
下妻市	5	10	つくばみらい市	12	20
常総市	6	13	小美玉市	23	20
常陸太田市	113	103	茨城町	61	65
高萩市	29	13	大洗町	93	52
北茨城市	31	26	城里町	31	14
笠間市	69	75	東海村	222	200
取手市	42	18	大子町	18	12
牛久市	33	25	美浦村	1	2
つくば市	83	116	阿見町	22	10
鹿嶋市	28	28	河内町	-	3
潮来市	4	1	八千代町	-	-
守谷市	6	6	五霞町	-	-
常陸大宮市	75	49	境町	6	2
那珂市	224	263	利根町	2	-
筑西市	25	13	総数	2,767	2,578

資料：県常住人口調査結果報告書（茨城県の人口）

# 10. 男女、年齢（各歳）別人口

平成30年10月1日

年 齢	総 数	男	女	年 齢	総 数	男	女
総 数	155,681	78,636	77,045	35 ~ 39	9,688	5,062	4,626
0 ~ 14	20,862	10,624	10,238	35	1,850	982	868
15 ~ 64	94,869	49,767	45,102	36	1,876	937	939
65 ~	39,553	17,965	21,588	37	1,903	995	908
0~14(%)	13.4%	13.6%	13.3%	38	2,031	1,061	970
15~64(%)	61.1%	63.5%	58.6%	39	2,028	1,087	941
65~ (%)	25.5%	22.9%	28.1%	40 ~ 44	11,758	6,067	5,691
0 ~ 4	6,254	3,238	3,016	40	2,165	1,135	1,030
0	1,203	657	546	41	2,158	1,124	1,034
1	1,228	667	561	42	2,297	1,192	1,105
2	1,307	664	643	43	2,481	1,266	1,215
3	1,291	636	655	44	2,657	1,350	1,307
4	1,225	614	611	45 ~ 49	13,604	7,158	6,446
5 ~ 9	7,064	3,615	3,449	45	2,836	1,525	1,311
5	1,365	696	669	46	2,842	1,452	1,390
6	1,326	664	662	47	2,773	1,442	1,331
7	1,412	721	691	48	2,632	1,379	1,253
8	1,456	759	697	49	2,521	1,360	1,161
9	1,505	775	730	50 ~ 54	11,091	5,815	5,276
10 ~ 14	7,544	3,771	3,773	50	2,421	1,261	1,160
10	1,515	765	750	51	2,577	1,409	1,168
11	1,530	785	745	52	1,782	911	871
12	1,445	714	731	53	2,289	1,200	1,089
13	1,481	737	744	54	2,022	1,034	988
14	1,573	770	803	55 ~ 59	9,181	4,774	4,407
15 ~ 19	8,374	4,316	4,058	55	1,898	1,030	868
15	1,549	755	794	56	1,941	982	959
16	1,638	858	780	57	1,772	926	846
17	1,742	857	885	58	1,777	895	882
18	1,737	936	801	59	1,793	941	852
19	1,708	910	798	60 ~ 64	8,581	4,254	4,327
20 ~ 24	6,485	3,457	3,028	60	1,704	850	854
20	1,714	867	847	61	1,696	810	886
21	1,407	728	679	62	1,702	868	834
22	1,127	615	512	63	1,740	867	873
23	1,112	628	484	64	1,739	859	880
24	1,125	619	506	65 ~ 69	10,593	5,047	5,546
25 ~ 29	7,369	4,104	3,265	65	1,812	882	930
25	1,238	681	557	66	2,071	982	1,089
26	1,421	785	636	67	2,119	1,039	1,080
27	1,487	847	640	68	2,233	1,045	1,188
28	1,574	884	690	69	2,358	1,099	1,259
29	1,649	907	742	70 ~ 74	9,473	4,376	5,097
30 ~ 34	8,738	4,760	3,978	75 ~ 79	8,502	4,062	4,440
30	1,676	927	749	80 ~ 84	5,858	2,670	3,188
31	1,684	941	743	85 ~ 89	3,218	1,279	1,939
32	1,734	923	811	90 ~ 94	1,497	440	1,057
33	1,805	970	835	95 ~ 99	360	83	277
34	1,839	999	840	100 ~	52	8	44
				年齢不詳	397	280	117

資料：常住人口調査(平成27年国勢調査ベース)

(注) 総数は年齢不詳を含む

## 1 1. 年齢別人口の推移（5歳階級別）

区分 年齢	平成2年			平成7年			平成12年		
	総数	男	女	総数	男	女	総数	男	女
総数	142,402	71,905	70,497	146,750	74,034	72,716	151,673	76,564	75,109
0～4歳	8,892	4,531	4,361	8,752	4,481	4,271	9,127	4,722	4,405
5～9	9,125	4,619	4,506	8,414	4,238	4,176	8,397	4,265	4,132
10～14	10,548	5,469	5,079	8,886	4,525	4,361	8,316	4,196	4,120
15～19	12,255	6,368	5,887	9,835	5,215	4,620	8,282	4,293	3,989
20～24	10,210	5,313	4,897	11,383	5,909	5,474	8,619	4,483	4,136
25～29	10,527	5,542	4,985	12,242	6,536	5,706	13,760	7,321	6,439
30～34	9,804	5,091	4,713	10,853	5,667	5,196	12,726	6,713	6,013
35～39	10,760	5,449	5,311	9,549	4,938	4,611	10,729	5,686	5,043
40～44	12,434	6,057	6,377	10,589	5,327	5,262	9,407	4,875	4,532
45～49	11,219	5,758	5,461	12,193	5,919	6,274	10,392	5,264	5,128
50～54	9,428	5,009	4,419	11,001	5,653	5,348	11,814	5,677	6,137
55～59	7,455	3,855	3,600	9,241	4,872	4,369	10,736	5,468	5,268
60～64	6,095	3,041	3,054	7,269	3,703	3,566	9,042	4,703	4,339
65～69	4,619	2,018	2,601	5,812	2,828	2,984	6,872	3,420	3,452
70～74	3,711	1,554	2,157	4,276	1,804	2,472	5,313	2,512	2,801
75～79	3,696	1,104	1,592	3,196	1,273	1,923	3,762	1,501	2,261
80～84	1,472	607	865	2,062	740	1,322	2,466	902	1,564
85～89	579	197	382	873	316	557	1,371	415	956
90～94	170	51	119	259	75	184	442	122	320
95歳以上	29	7	22	49	11	38	100	26	74
不詳	374	265	109	16	14	2	-	-	-

資料：国勢調査

## 1 2. 年齢3区分別人口及び指数

区分 年	総数	0～14歳（年少人口）				15～64歳（生産年齢人口）			
		計(A)	%	男	女	計(B)	%	男	女
平成20年	155,960	24,725	15.9	12,571	12,154	101,452	65.1	52,138	49,314
21	156,637	24,536	15.7	12,492	12,044	101,103	64.5	51,968	49,135
22	157,060	24,160	15.4	12,334	11,826	100,276	63.8	51,527	48,749
23	157,141	23,854	15.2	12,126	11,728	100,199	63.8	51,637	48,562
24	157,153	23,498	15.0	11,911	11,587	99,325	63.6	51,374	47,951
25	156,964	23,111	14.8	11,760	11,351	98,253	62.9	50,861	47,392
26	156,704	22,667	14.5	11,516	11,151	97,049	62.3	50,305	46,744
27	155,689	22,079	14.2	11,157	10,922	96,086	61.9	49,962	46,124
28	155,884	21,661	13.9	10,984	10,677	95,650	61.5	49,881	45,769
29	155,970	21,217	13.6	10,728	10,489	95,355	61.3	49,961	45,394

資料：常住人口調査，国勢調査

(注) 総数は年齢不詳を含む

各年10月1日現在

区分 年齢	平成17年			平成22年			平成27年		
	総数	男	女	総数	男	女	総数	男	女
総数	153,639	77,331	76,308	157,060	79,046	78,014	155,689	78,270	77,419
0～4歳	8,159	4,124	4,035	7,499	3,840	3,659	6,600	3,352	3,248
5～9	8,656	4,455	4,201	8,075	4,059	4,016	7,459	3,806	3,653
10～14	8,114	4,133	3,981	8,586	4,435	4,151	8,020	3,999	4,021
15～19	7,763	4,013	3,750	7,587	3,946	3,641	8,041	4,190	3,851
20～24	7,271	3,767	3,504	6,479	3,288	3,191	6,185	3,258	2,927
25～29	10,529	5,750	4,779	8,859	4,713	4,146	7,846	4,305	3,541
30～34	13,727	7,156	6,571	10,721	5,628	5,093	9,194	4,798	4,396
35～39	12,176	6,390	5,786	13,813	7,167	6,646	10,682	5,605	5,077
40～44	10,306	5,401	4,905	12,198	6,470	5,728	13,625	7,039	6,586
45～49	9,086	4,621	4,465	10,252	5,370	4,882	12,018	6,329	5,689
50～54	10,095	5,045	5,050	9,036	4,576	4,460	10,052	5,254	4,798
55～59	11,494	5,496	5,998	9,942	4,953	4,989	8,793	4,443	4,350
60～64	10,510	5,282	5,228	11,389	5,416	5,973	9,650	4,741	4,909
65～69	8,689	4,467	4,222	10,174	5,055	5,119	10,886	5,078	5,808
70～74	6,442	3,127	3,315	8,217	4,162	4,055	9,542	4,611	4,931
75～79	4,829	2,186	2,643	5,861	2,714	3,147	7,407	3,635	3,772
80～84	3,106	1,138	1,968	4,012	1,671	2,341	4,868	2,094	2,774
85～89	1,755	541	1,214	2,225	717	1,508	2,864	1,058	1,806
90～94	745	185	560	972	237	735	1,197	325	872
95歳以上	173	43	130	283	60	223	363	70	293
不詳	-	11	3	880	569	311	397	280	117

各年10月1日現在

65歳以上（老年人口）				年少人口 指数 (A/B)	老年人口 指数 (C/B)	従属人口 指数 (A+C/B)	老年化 指数 (C/A)	平均 年齢		
計(C)	%	男	女						男	女
29,769	19.1	13,645	16,124	24.4	29.3	53.7	120.4	42.1	41.1	43.2
30,998	19.8	14,249	16,749	24.3	30.7	54.9	126.3	42.4	41.3	43.5
32,624	20.8	15,185	17,439	24.1	32.5	56.6	135.0	43.0	42.0	44.0
32,208	20.5	14,792	17,416	23.8	32.1	56.0	135.0	42.8	41.8	43.9
33,450	21.4	15,309	18,141	23.7	33.7	57.3	142.4	43.2	42.1	44.2
34,720	22.2	15,782	18,938	23.5	35.3	58.9	150.2	43.5	42.4	44.6
36,108	23.2	16,402	19,706	23.4	37.2	60.6	159.3	43.9	42.7	45.0
37,127	23.9	16,871	20,256	23.0	38.6	61.6	168.2	44.8	43.7	45.9
38,176	24.6	17,369	20,807	22.6	39.9	62.6	176.2	44.6	43.5	45.7
39,001	25.1	17,732	21,269	22.3	40.9	63.2	183.8	44.9	43.8	46.0

### 1 3. 大字（町名）別人口

区 分	平成29年4月1日				平成30年4月1日			
	世帯数	総 数	男	女	世帯数	総 数	男	女
共 栄 町	194	384	207	177	195	384	209	175
元 町	88	175	85	90	88	175	86	89
勝 田 中 央	169	367	196	171	173	366	196	170
勝 田 泉 町	371	743	371	372	369	736	365	371
表 町	140	239	127	112	156	254	136	118
春 日 町	107	275	137	138	108	288	146	142
石 川 町	549	1,171	574	597	551	1,177	580	597
青 葉 町	516	1,031	599	432	503	999	573	426
大 成 町	548	1,257	654	603	569	1,308	666	642
中 根	4,263	10,597	5,351	5,246	4,289	10,532	5,329	5,203
東 石 川	3,443	8,308	4,316	3,992	3,526	8,434	4,392	4,042
勝 倉	1,174	3,395	1,824	1,571	1,169	3,398	1,807	1,591
武 田	945	2,313	1,173	1,140	957	2,324	1,191	1,133
勝 田 本 町	647	1,334	697	637	666	1,355	716	639
金 上	694	1,695	849	846	720	1,744	878	866
三 反 田	1,066	2,836	1,414	1,422	1,050	2,765	1,377	1,388
枝 川	495	1,315	639	676	491	1,286	622	664
津 田	3,105	8,331	4,024	4,307	3,095	8,225	3,970	4,255
市 毛	2,449	6,118	3,244	2,874	2,473	6,101	3,230	2,871
堀 口	954	2,094	1,122	972	962	2,083	1,110	973
勝 田 中 原 町	37	100	60	40	36	94	57	37
馬 渡	3,231	8,523	4,135	4,388	3,250	8,471	4,117	4,354
長 砂	356	1,122	559	563	353	1,090	540	550
足 崎	2,759	6,940	3,508	3,432	2,851	7,068	3,586	3,482
田 彦	3,423	7,636	4,063	3,573	3,506	7,753	4,143	3,610

区 分	平成29年4月1日				平成30年4月1日			
	世帯数	総 数	男	女	世帯数	総 数	男	女
稲 田	2,099	4,966	2,530	2,436	2,133	4,985	2,541	2,444
佐 和	1,167	3,575	1,708	1,867	1,169	3,517	1,677	1,840
高 場	2,173	5,454	2,744	2,710	2,196	5,476	2,755	2,721
高 野	2,607	7,336	3,551	3,785	2,617	7,269	3,528	3,741
後 台	297	884	447	437	302	893	448	445
前 浜	1	1	-	1	-	-	-	-
長堀町1丁目	163	470	244	226	171	491	255	236
長堀町2丁目	320	805	434	371	316	780	422	358
長堀町3丁目	296	676	408	268	295	677	404	273
松戸町1丁目	106	265	139	126	107	269	145	124
松戸町2丁目	240	604	296	308	237	584	277	307
松戸町3丁目	112	296	137	159	112	292	131	161
笹野町1丁目	148	417	186	231	186	497	221	276
笹野町2丁目	153	370	191	179	151	360	188	172
笹野町3丁目	251	563	283	280	254	564	289	275
後野1丁目	106	288	159	129	99	260	143	117
後野2丁目	110	288	143	145	118	307	154	153
小砂町1丁目	280	603	270	333	291	604	275	329
上野2丁目	14	41	24	17	14	42	25	17
はしかべ1丁目	360	958	479	479	357	950	479	471
はしかべ2丁目	365	888	442	446	373	905	444	461
大平1丁目	205	448	224	224	204	447	224	223
大平2丁目	257	571	282	289	264	572	280	292
大平3丁目	201	461	234	227	197	442	225	217
大平4丁目	124	276	134	142	128	283	138	145

区 分	平成29年4月1日				平成30年4月1日			
	世帯数	総 数	男	女	世帯数	総 数	男	女
東大島1丁目	353	781	397	384	361	779	399	380
東大島2丁目	302	621	309	312	286	580	291	289
東大島3丁目	456	997	488	509	446	985	483	502
東大島4丁目	205	436	241	195	210	440	244	196
西大島1丁目	621	1,315	708	607	611	1,291	700	591
西大島2丁目	262	624	307	317	267	612	299	313
西大島3丁目	431	954	498	456	432	933	490	443
東石川1丁目	220	443	231	212	226	448	236	212
東石川2丁目	232	454	266	188	218	439	254	185
東石川3丁目	378	851	451	400	386	860	461	399
堂 端 1 丁目	61	142	70	72	61	140	69	71
堂 端 2 丁目	4	10	7	3	4	9	6	3
外 野 1 丁目	446	1,036	534	502	430	961	500	461
外 野 2 丁目	422	918	474	444	410	870	445	425
新 光 町	236	466	245	221	233	456	236	220
津田東1丁目	104	335	165	170	99	330	161	169
津田東2丁目	81	201	94	107	80	197	94	103
津田東3丁目	231	752	385	367	228	726	378	348
津田東4丁目	249	828	413	415	252	826	412	414
小貫山1丁目	196	585	281	304	202	580	287	293
小貫山2丁目	238	643	336	307	243	647	336	311
西光地1丁目	126	333	179	154	126	337	182	155
西光地2丁目	282	774	405	369	309	807	428	379
西光地3丁目	166	536	256	280	179	569	280	289
稲 田 1 丁目	60	115	67	48	56	109	65	44

区 分	平成29年4月1日				平成30年4月1日			
	世帯数	総 数	男	女	世帯数	総 数	男	女
稲田2丁目	7	19	9	10	7	20	9	11
高場1丁目	286	646	334	312	298	661	339	322
高場2丁目	243	511	269	242	255	530	282	248
高場3丁目	443	997	505	492	455	997	511	486
高場4丁目	456	1,005	528	477	479	1,028	548	480
高場5丁目	217	581	297	284	223	589	305	284
高場6丁目	173	378	183	195	184	392	190	202
<b>小 計</b>	<b>52,065</b>	<b>129,090</b>	<b>65,549</b>	<b>63,541</b>	<b>52,653</b>	<b>129,024</b>	<b>65,610</b>	<b>63,414</b>
海門町1丁目	118	302	150	152	118	300	151	149
海門町2丁目	159	342	165	177	193	363	190	173
栄町1丁目	105	243	123	120	110	239	120	119
栄町2丁目	104	235	118	117	106	242	127	115
山ノ上町	110	274	136	138	109	267	135	132
釈迦町	226	500	244	256	249	519	255	264
湊中央1丁目	119	294	147	147	119	284	141	143
湊中央2丁目	103	253	124	129	99	250	121	129
湊本町	173	430	196	234	171	420	190	230
東本町	189	471	211	260	196	479	214	265
富士ノ上	189	455	212	243	189	454	212	242
和田町1丁目	116	239	117	122	117	235	111	124
和田町2丁目	111	278	130	148	107	260	120	140
和田町3丁目	10	33	13	20	9	32	12	20
牛久保1丁目	171	367	176	191	167	360	168	192
牛久保2丁目	187	482	239	243	188	478	237	241
殿山町1丁目	161	340	164	176	169	345	158	187



区 分	平成29年4月1日				平成30年4月1日			
	世帯数	総 数	男	女	世帯数	総 数	男	女
殿山町2丁目	268	683	341	342	284	703	352	351
湊 泉 町	130	305	153	152	129	296	144	152
八 幡 町	169	430	196	234	162	416	190	226
洞 下 町	119	276	136	140	118	273	132	141
館 山	7	25	11	14	7	25	11	14
幸 町	188	526	242	284	192	537	250	287
相 金 町	516	1,232	607	625	525	1,218	603	615
田 中 後	203	519	255	264	211	533	257	276
国 神 前	9	24	11	13	8	24	12	12
峰 後	140	381	186	195	168	422	204	218
関 戸	10	21	11	10	11	21	10	11
堀 川	-	-	-	-	-	-	-	-
富 士 ノ 下	-	-	-	-	-	-	-	-
船 窪	3	7	4	3	3	9	6	3
猪 谷 津	7	15	9	6	7	12	8	4
浅 井 内	23	69	35	34	24	66	33	33
沢 メ キ	6	12	8	4	3	10	9	1
道 メ キ	120	338	166	172	116	331	166	165
廻 り 目	6	9	5	4	6	8	4	4
鍛 冶 屋 窪	-	-	-	-	-	-	-	-
湊 中 原	65	185	90	95	64	189	91	98
赤 坂	86	252	120	132	87	253	121	132
西 赤 坂	95	225	108	117	96	222	102	120
和 尚 塚	29	97	44	53	31	106	49	57
鶴 代	28	84	37	47	27	85	36	49

区 分	平成29年4月1日				平成30年4月1日			
	世帯数	総 数	男	女	世帯数	総 数	男	女
烏ヶ台	97	343	157	186	96	346	159	187
十三奉行	102	305	156	149	105	320	161	159
西十三奉行	369	1,049	549	500	369	1,047	546	501
田宮原	407	1,065	504	561	396	1,000	473	527
四十発匂	1	2	1	1	1	1	1	-
新堤	3	61	29	32	3	63	33	30
雨沢谷津	3	12	8	4	3	12	8	4
小谷金	28	74	34	40	29	76	35	41
部田野	335	1,030	476	554	334	996	458	538
柳沢	104	307	160	147	105	303	161	142
柳が丘	370	958	465	493	373	953	462	491
美田多町	63	188	82	106	62	183	81	102
南神敷台	287	768	383	385	287	758	379	379
北神敷台	258	635	325	310	262	628	322	306
平磯町	1,457	3,631	1,767	1,864	1,452	3,554	1,732	1,822
平磯遠原町	283	810	392	418	281	788	385	403
磯崎町	750	2,140	1,023	1,117	754	2,118	999	1,119
阿字ヶ浦町	747	1,990	976	1,014	757	1,982	981	1,001
山崎	-	-	-	-	-	-	-	-
小 計	10,242	26,621	12,927	13,694	10,364	26,414	12,828	13,586
総 数	62,307	155,711	78,476	77,235	63,017	155,438	78,438	77,000

資料：常住人口調査

## 14. 外国人住基人口

各年12月31日現在

区 分		計	男	女
平成26年		1,247	516	731
27		1,320	572	748
28		1,371	615	756
29		1,513	667	846
30		1,710	821	889
平成 三十 年の 内 訳	オーストラリア	7	5	2
	ブラジル	41	26	15
	ミャンマー	4	4	-
	バングラデシュ	6	4	2
	スリランカ	6	6	-
	中国	456	193	263
	台湾	32	10	22
	インド	92	72	20
	インドネシア	103	63	40
	イラン	7	6	1
	朝鮮	16	8	8
	韓国	108	43	65
	マレーシア	15	8	7
	ネパール	37	24	13
	パキスタン	11	6	5
	ペルー	16	8	8
	フィリピン	383	146	237
	シンガポール	5	3	2
	タイ	84	19	65
英国	9	7	2	
米国	46	28	18	
ベトナム	177	105	72	
その他	49	27	22	

資料：市民課

## 15. 人口集中地区人口

単位：人  
各年10月1日現在

区 分	人 口	増 加 数	増加率(%)	面積(km <sup>2</sup> )	人口密度(km <sup>2</sup> 当り)
平成 2年	60,229	9,972	19.8	14.7	4,097.2
7	73,971	13,742	22.8	18.4	4,015.8
12	85,798	11,827	16.0	21.0	4,091.5
17	88,039	2,241	2.6	21.8	4,034.8
22	93,124	5,085	5.8	23.1	4,036.6
27	94,645	1,521	1.6	23.9	3,966.7

資料：国勢調査

## 16. 昼間人口と夜間人口の推移

単位：人  
各年10月1日現在

区 分	昼 間 人 口	夜 間 人 口	昼夜間人口比率
平成 2年	140,085	142,028	98.6
7	141,534	146,734	96.5
12	147,811	151,673	97.5
17	150,396	153,625	97.9
22	152,891	157,060	97.3
27	150,287	155,689	96.5

資料：国勢調査

## 17. 通勤・通学者の流動状況（15歳以上）

単位：人  
平成27年10月1日現在

ひたちなか市内居住者で市内へ通勤、通学しているもの	区 分		就 業 者	通 学 者			
	総 数		44,308	3,120			
	自 宅	自 宅 外	6,106	-			
			38,202	3,120			
市外からひたちなか市への通勤、通学者				ひたちなか市から市外への通勤、通学者			
区 分	総 数	就 業 者	通 学 者	区 分	総 数	就 業 者	通 学 者
他市町村から	28,279	26,510	1,769	他市町村へ	33,370	28,882	4,488
県 外	1,328	1,318	10	県 外	1,672	1,279	393
福 島 県	142	139	3	福 島 県	220	205	15
栃 木 県	206	204	2	栃 木 県	103	82	21
群 馬 県	70	70	-	群 馬 県	33	27	6
埼 玉 県	135	135	-	埼 玉 県	96	70	26
千 葉 県	207	206	1	千 葉 県	171	100	71
東 京 都	197	195	2	東 京 都	718	543	175
神 奈 川 県	200	200	-	神 奈 川 県	167	124	43
そ の 他 の 県	171	169	2	そ の 他 の 県	164	128	36

資料：国勢調査

市外からひたちなか市への通勤, 通学者				ひたちなか市から市外への通勤, 通学者			
区 分	総 数	就 業 者	通 学 者	区 分	総 数	就 業 者	通 学 者
県 内	26,951	25,192	1,759	県 内	31,698	27,603	4,095
水戸市	8,900	8,352	548	水戸市	14,479	11,686	2,793
日立市	3,244	3,074	170	日立市	5,576	4,903	673
土浦市	183	166	17	土浦市	428	361	67
古河市	9	8	1	古河市	11	10	1
石岡市	211	196	15	石岡市	145	125	20
結城市	10	10	-	結城市	5	5	-
龍ヶ崎市	25	16	9	龍ヶ崎市	44	30	14
下妻市	5	5	-	下妻市	7	7	-
常総市	6	6	-	常総市	10	10	-
常陸太田市	1,870	1,807	63	常陸太田市	508	480	28
高萩市	212	182	30	高萩市	74	73	1
北茨城市	137	119	18	北茨城市	51	51	-
笠間市	848	699	149	笠間市	462	433	29
取手市	26	21	5	取手市	21	11	10
牛久市	62	51	11	牛久市	35	29	6
つくば市	86	72	14	つくば市	213	171	42
鹿嶋市	42	35	7	鹿嶋市	108	104	4
潮来市	7	5	2	潮来市	11	11	-
守谷市	11	7	4	守谷市	15	15	-
常陸大宮市	951	922	29	常陸大宮市	382	372	10
那珂市	3,923	3,753	170	那珂市	2,445	2,301	144
筑西市	37	36	1	筑西市	57	55	2
坂東市	6	5	1	坂東市	10	10	-
稲敷市	5	4	1	稲敷市	10	10	-
かすみがうら市	110	102	8	かすみがうら市	30	30	-
桜川市	39	35	4	桜川市	23	20	3
神栖市	21	16	5	神栖市	57	57	-
行方市	45	41	4	行方市	35	35	-
鉾田市	361	349	12	鉾田市	222	215	7
つくばみらい市	9	7	2	つくばみらい市	8	8	-
小美玉市	266	255	11	小美玉市	246	244	2
茨城町	686	658	28	茨城町	648	626	22
大洗町	1,077	930	147	大洗町	1,375	1,335	40
城里町	549	534	15	城里町	109	109	-
東海村	2,852	2,608	244	東海村	3,762	3,599	163
大子町	80	73	7	大子町	37	36	1
美浦村	3	2	1	美浦村	3	3	-
阿見町	33	28	5	阿見町	30	20	10
河内町	-	-	-	河内町	1	1	-
八千代町	1	-	1	八千代町	2	2	-
五霞町	-	-	-	五霞町	-	-	-
境町	1	1	-	境町	-	-	-
利根町	2	2	-	利根町	3	-	3

## 18. 産業分類別就業人口及び構成比（15歳以上）

区 分	平成2年		平成7年		平成12年	
	総 数	構 成 比	総 数	構 成 比	総 数	構 成 比
総 数	71,372	100.0	75,639	100.0	75,888	100.0
第1次産業	3,692	5.2	3,172	4.2	2,518	3.3
農業	3,328	4.7	2,960	3.9	2,367	3.1
林業	10	0.0	4	0.0	5	0.0
漁業	354	0.5	208	0.3	146	0.2
第2次産業	29,460	41.3	28,817	38.1	27,637	36.4
鉱業	13	0.0	8	0.0	11	0.0
建設業	5,269	7.4	6,696	8.9	6,708	8.8
製造業	24,178	33.9	22,113	29.2	20,918	27.6
第3次産業	37,949	53.2	43,338	57.3	45,340	59.8
電機・ガス 水道業	318	0.4	409	0.5	394	0.5
運輸・通信業	3,574	5.0	3,565	4.7	3,753	5.0
卸売・小売業 飲食業	13,813	19.4	15,410	20.4	15,628	20.6
金融・保険業	2,303	3.2	1,881	2.5	1,805	2.4
不動産業			417	0.5	495	0.7
サービス業	14,961	21.0	18,654	24.7	20,072	26.4
公務	2,980	4.2	3,002	4.0	3,193	4.2
分類不能の産業	271	0.4	312	0.4	393	0.5

資料：国勢調査

(注) 平成17年以降の産業分類は新産業分類（第11回改訂）によります。

単位：人・％  
各年10月1日現在

区 分	平成17年		平成22年		平成27年	
	総 数	構 成 比	総 数	構 成 比	総 数	構 成 比
<b>総 数</b>	<b>73,067</b>	<b>100.0</b>	<b>73,089</b>	<b>100.0</b>	<b>74,838</b>	<b>100.0</b>
<b>第 1 次 産 業</b>	<b>2,419</b>	<b>3.3</b>	<b>1,838</b>	<b>2.5</b>	<b>1,858</b>	<b>2.5</b>
農業	2,297	3.1	1,732	2.4	1,740	2.3
林業	2	0.0	11	0.0	16	0.0
漁業	120	0.2	95	0.1	102	0.2
<b>第 2 次 産 業</b>	<b>23,505</b>	<b>32.2</b>	<b>21,934</b>	<b>30.0</b>	<b>22,955</b>	<b>30.7</b>
鉱業	2	0.0	7	0.0	5	0.0
建設業	5,839	8.0	4,880	6.7	5,241	7.0
製造業	17,664	24.2	17,047	23.3	17,709	23.7
<b>第 3 次 産 業</b>	<b>46,471</b>	<b>63.6</b>	<b>46,665</b>	<b>63.9</b>	<b>47,744</b>	<b>63.8</b>
電気・ガス・ 熱供給・水道業	326	0.4	405	0.6	575	0.8
情報通信業	1,510	2.1	2,029	2.8	2,054	2.7
運輸業	2,939	4.0	3,337	4.6	3,112	4.2
卸売・小売業	12,161	16.6	11,244	15.3	11,183	14.9
金融・保険業	1,645	2.3	1,669	2.3	1,606	2.1
不動産業	580	0.8	850	1.2	1,010	1.3
飲食店・宿泊業	3,552	4.9	4,078	5.6	4,011	5.4
医療・福祉	4,860	6.7	6,014	8.2	7,210	9.6
教育・学習支援業	3,052	4.2	2,975	4.1	2,939	3.9
複合サービス事業	607	0.8	340	0.5	523	0.7
サービス業	12,187	16.7	4,521	6.1	4,537	6.1
生活関連サービス業, 娯楽業	-	-	2,525	3.5	2,587	3.5
学術研究, 専門・技術サービス業	-	-	3,769	5.2	3,633	4.9
公務	3,052	4.2	2,909	4.0	2,764	3.7
<b>分類不能の産業</b>	<b>672</b>	<b>0.9</b>	<b>2,652</b>	<b>3.6</b>	<b>2,281</b>	<b>3.0</b>

※平成17年の「生活関連サービス業・娯楽業」「学術研究，専門・技術サービス業」はサービス業に含んでいます。

### 3. 事 業 所



## 19. 県内各市の産業別事業所

区 分	総 数	農林漁業	鉱業	建設業	製造業	電気・ガス・ 熱供給・ 水道業	情報 通信業	運輸業, 郵便業	卸売業, 小売業
茨 城 県	115,007	834	66	15,007	10,759	101	721	3,477	29,144
水 戸 市	13,136	24	-	1,237	508	14	135	229	3,511
日 立 市	6,873	11	7	693	680	16	75	164	1,693
土 浦 市	6,373	24	1	674	353	9	47	193	1,709
古 河 市	5,910	26	-	803	723	3	18	238	1,449
石 岡 市	3,053	23	1	428	301	2	11	89	746
結 城 市	2,235	19	1	330	348	-	3	63	547
龍ヶ崎 市	2,491	14	-	244	191	2	11	50	634
下 妻 市	2,171	20	-	317	283	-	4	84	543
常 総 市	2,789	22	-	432	450	3	7	143	679
常陸太田市	1,794	18	4	285	218	1	9	33	443
高 萩 市	1,146	8	-	106	91	-	2	28	313
北茨城市	1,658	8	-	202	243	-	5	43	417
笠 間 市	3,383	19	4	460	454	2	10	90	844
取 手 市	2,978	9	1	287	132	2	17	54	778
牛 久 市	2,402	19	-	245	121	-	17	35	598
つくば 市	8,346	61	3	991	387	2	136	169	2,281
ひたちなか市	5,383	9	-	538	389	6	67	144	1,451
鹿 嶋 市	2,347	7	5	390	135	4	11	62	577
潮 来 市	1,262	5	3	174	113	-	4	30	336
守 谷 市	2,131	2	-	193	130	3	17	53	488
常陸大宮市	1,814	22	4	297	216	2	3	38	473
那 珂 市	1,851	9	2	271	168	1	10	50	466
筑 西 市	4,640	52	2	632	643	4	16	150	1,176
坂 東 市	2,560	33	-	487	435	2	2	112	564
稲 敷 市	1,692	33	3	257	224	-	3	68	473
かすみがうら 市	1,467	28	-	229	164	-	5	76	332
桜 川 市	2,027	22	2	290	491	1	1	41	528
神 栖 市	4,166	21	11	649	298	9	12	294	883
行 方 市	1,558	35	6	304	196	-	2	48	393
鉾 田 市	1,627	48	1	304	133	1	7	43	434
つくばみらい 市	1,398	15	-	225	147	-	8	93	305
小 美 玉 市	1,758	40	1	296	209	-	-	100	439

資料：平成28年経済センサス-活動調査

平成28年6月1日現在

金融業, 保険業	不動産業, 物品賃貸業	学術研究, 専門・技術 サービス業	宿泊業, 飲食 サービス業	生活関連 サービス 業, 娯楽業	教育, 学習 支援業	医療, 福祉	複合 サービス 事業	サービス業 (他に分類 されないも の)
1,668	5,749	4,131	13,047	11,395	3,304	7,648	705	7,251
342	928	729	1,655	1,249	430	1,071	46	1,028
98	298	240	988	781	243	487	35	364
123	410	270	846	593	181	460	34	446
84	366	160	654	587	171	325	24	279
41	131	99	334	313	78	213	32	211
20	105	71	213	191	57	138	8	121
30	153	100	313	284	112	186	14	153
32	118	51	202	188	49	109	18	153
24	94	82	223	240	58	142	28	162
28	35	45	173	200	37	122	21	122
16	65	33	152	147	37	90	7	51
24	65	40	185	175	42	115	12	82
36	159	116	348	312	104	209	17	199
51	190	126	385	328	165	263	19	171
38	158	107	284	307	117	230	10	116
138	456	507	999	714	266	569	39	628
<b>67</b>	<b>253</b>	<b>186</b>	<b>805</b>	<b>595</b>	<b>192</b>	<b>386</b>	<b>26</b>	<b>269</b>
41	114	70	338	248	47	156	11	131
20	56	47	181	128	33	57	8	67
28	181	101	263	225	141	208	6	92
28	62	41	147	194	32	121	24	110
18	74	56	172	203	40	174	16	121
83	176	136	433	455	114	287	27	254
19	75	62	214	215	45	117	19	159
16	47	29	137	163	21	82	15	121
10	120	33	103	124	28	87	15	113
13	41	34	146	175	26	97	12	107
51	313	118	575	354	88	181	14	295
14	28	38	106	143	28	75	20	122
15	53	41	138	177	26	97	18	91
12	41	58	118	128	46	93	10	99
25	69	39	118	169	29	98	14	112

## 20. 事業所数及び従業者数

産 業 別	事 業 所 数					
	平成24年		平成26年		平成28年	
	実 数	構 成 比	実 数	構 成 比	実 数	構 成 比
総 数	5,415	100.0	5,675	100.0	5,383	100.0
農 林 漁 業	9	0.2	9	0.2	9	0.2
鉱 業	-	-	1	0.0	-	-
建 設 業	566	10.5	571	10.1	538	10.0
製 造 業	403	7.4	414	7.3	389	7.2
電 気 ・ ガ ス ・ 熱 供 給 ・ 水 道 業	2	0.0	10	0.2	6	0.1
情 報 通 信 業	77	1.4	69	1.2	67	1.2
運 輸 業 , 郵 便 業	137	2.5	141	2.5	144	2.7
卸 売 業 , 小 売 業	1,490	27.5	1,494	26.3	1,451	27.0
金 融 業 , 保 険 業	65	1.2	63	1.1	67	1.2
不 動 産 業 , 物 品 賃 貸 業	274	5.1	261	4.6	253	4.7
学 術 研 究 , 専 門 ・ 技 術 サ ー ビ ス 業	176	3.3	192	3.4	186	3.5
宿 泊 業 , 飲 食 サ ー ビ ス 業	820	15.1	845	14.9	805	14.9
生 活 関 連 サ ー ビ ス 業 , 娯 楽 業	592	10.9	621	10.9	595	11.0
教 育 , 学 習 支 援 業	187	3.5	251	4.4	192	3.6
医 療 , 福 祉	323	6.0	383	6.8	386	7.2
複 合 サ ー ビ ス 事 業	22	0.4	27	0.5	26	0.5
サ ー ビ ス 業 (他 に 分 類 さ れ な い も の)	272	5.0	292	5.1	269	5.0
公 務 (他 に 分 類 さ れ な い も の)	-	-	31	0.5	-	-

資料：平成24年経済センサス-活動調査 2月1日現在 (注)公務を除く  
 平成26年経済センサス-基礎調査 7月1日現在  
 平成28年経済センサス-活動調査 6月1日現在 (注)公務を除く

産 業 別	従 業 者 数					
	平成24年		平成26年		平成28年	
	実 数	構 成 比	実 数	構 成 比	実 数	構 成 比
総 数	64,749	100.0	72,873	100.0	67,361	100.0
農 林 漁 業	61	0.1	78	0.1	147	0.2
鉱 業	-	-	3	0.0	-	-
建 設 業	3,790	5.8	3,741	5.1	3,563	5.3
製 造 業	20,514	31.7	21,955	30.1	19,350	28.7
電 気 ・ ガ ス ・ 熱 供 給 ・ 水 道 業	14	0.0	193	0.3	76	0.1
情 報 通 信 業	1,910	2.9	1,573	2.2	1,712	2.5
運 輸 業 ， 郵 便 業	3,306	5.1	3,233	4.4	3,286	4.9
卸 売 業 ， 小 売 業	12,392	19.1	12,754	17.6	13,315	19.8
金 融 業 ， 保 険 業	953	1.5	902	1.2	905	1.3
不 動 産 業 ， 物 品 賃 貸 業	817	1.3	909	1.2	918	1.4
学 術 研 究 ， 専 門 ・ 技 術 サ ー ビ ス 業	1,161	1.8	2,494	3.4	3,022	4.5
宿 泊 業 ， 飲 食 サ ー ビ ス 業	6,391	9.9	6,391	8.8	6,093	9.1
生 活 関 連 サ ー ビ ス 業 ， 娯 楽 業	3,068	4.7	3,435	4.7	3,103	4.6
教 育 ， 学 習 支 援 業	1,079	1.7	3,423	4.7	1,069	1.6
医 療 ， 福 祉	5,093	7.9	6,206	8.6	6,328	9.4
複 合 サ ー ビ ス 事 業	245	0.4	605	0.8	549	0.8
サ ー ビ ス 業 (他 に 分 類 さ れ な い も の)	3,955	6.1	3,672	5.0	3,925	5.8
公 務 (他 に 分 類 さ れ な い も の)	-	-	1,306	1.8	-	-

## 2 1. 従業者規模別事業所数及び従業者数

区 分		総 数						
		事業所数		国, 公共企業体, 地方公共団体		民 営		
				事業所数	従業者数	事業所数	従業者数	
平成 2 4 年		5, 415	64, 749	-	-	5, 415	64, 749	
2 6		5, 675	72, 873	31	1, 306	5, 644	71, 567	
2 8		5, 383	67, 361	-	-	5, 383	67, 361	
平成 二 十 八 年 の 内 訳	民	農 林 漁 業	9	147	-	-	9	147
		鉱 業	-	-	-	-	-	-
		建 設 業	538	3, 563	-	-	538	3, 563
		製 造 業	389	19, 350	-	-	389	19, 350
		電 気 ・ ガ ス ・ 熱 供 給 ・ 水 道 業	6	76	-	-	6	76
		情 報 通 信 業	67	1, 712	-	-	67	1, 712
		運 輸 業 , 郵 便 業	144	3, 286	-	-	144	3, 286
		卸 売 業 , 小 売 業	1, 451	13, 315	-	-	1, 451	13, 315
		金 融 業 , 保 険 業	67	905	-	-	67	905
		不 動 産 業 , 物 品 賃 貸 業	253	918	-	-	253	918
		学 術 研 究 , 専 門 ・ 技 術 サービス 業	186	3, 022	-	-	186	3, 022
		宿 泊 業 , 飲 食 サービス 業	805	6, 093	-	-	805	6, 093
		生 活 関 連 サービス 業 , 娯 楽 業	595	3, 103	-	-	595	3, 103
		教 育 , 学 習 支 援 業	192	1, 069	-	-	192	1, 069
		医 療 , 福 祉	386	6, 328	-	-	386	6, 328
		複 合 サービス 事 業	26	549	-	-	26	549
	サ ー ビ ス 業 (他に分類されないもの)	269	3, 925	-	-	269	3, 925	

資料：平成 2 4 年経済センサス-活動調査 2 月 1 日現在 (注) 公務を除く  
 平成 2 6 年経済センサス-基礎調査 7 月 1 日現在  
 平成 2 8 年経済センサス-活動調査 6 月 1 日現在 (注) 公務を除く

規						模				
1～4人		5～9人		10～19人		20～29人		30人以上		出向・派遣 従業者のみ
事業所数	従業者数	事業所数	従業者数	事業所数	従業者数	事業所数	従業者数	事業所数	従業者数	事業所数
3,074	6,853	1,069	7,048	645	8,724	261	6,208	354	35,916	12
3,139	6,815	1,121	7,326	709	9,684	285	6,803	409	42,245	12
2,931	6,236	1,113	7,281	668	9,105	264	6,257	388	38,482	19
4	7	3	21	-	-	1	20	1	99	-
-	-	-	-	-	-	-	-	-	-	-
296	691	147	962	61	832	21	492	13	586	-
144	325	80	521	56	782	33	809	76	16,913	-
-	-	-	-	2	28	2	48	-	-	2
19	37	8	52	15	199	10	246	15	1,178	-
21	56	40	261	35	469	16	377	32	2,123	-
770	1,782	323	2,095	193	2,648	69	1,605	84	5,185	12
20	41	9	51	21	295	10	243	6	275	1
205	408	30	195	11	152	3	66	2	97	2
117	222	29	197	21	291	4	89	15	2,223	-
447	1,012	181	1,167	106	1,418	39	915	32	1,581	-
476	835	55	351	30	401	15	368	18	1,148	1
144	236	22	135	16	222	4	94	6	382	-
129	269	110	769	73	985	23	546	51	3,759	-
8	20	13	81	4	53	-	-	1	395	-
131	295	63	423	24	330	14	339	36	2,538	1

## 22. 従業上の地位別従業者数

区 分		従 業 者 数					
		総 数	個人業主	無 給 の 家族従業者	常用雇用者		臨時雇用者
					正社員 正職員	正社員・ 正職員 以外	
平成24年		64,749	2,383	850	35,394	19,370	3,435
26		72,873	2,365	637	43,055	21,171	2,660
28		67,361	2,272	823	37,857	22,042	1,384
平成 二 十 八 年 の 内 訳	農 林 漁 業	147	-	-	27	59	50
	鉱 業	-	-	-	-	-	-
	建 設 業	3,563	173	61	2,304	370	90
	製 造 業	19,350	104	35	15,313	3,424	71
	電 気 ・ ガ ス ・ 熱 供 給 ・ 水 道 業	76	-	-	68	5	0
	情 報 通 信 業	1,712	5	-	1,521	78	10
	運 輸 業 , 郵 便 業	3,286	3	1	2,349	795	42
	卸 売 業 , 小 売 業	13,315	497	243	4,729	6,918	226
	金 融 業 , 保 険 業	905	4	1	626	246	0
	不 動 産 業 , 物 品 賃 貸 業	918	104	37	294	234	25
	学 術 研 究 , 専 門 ・ 技 術 サービス業	3,022	85	21	2,426	334	24
	宿 泊 業 , 飲 食 サービス業	6,093	512	238	887	4,014	291
	生 活 関 連 サービス業, 娯 楽 業	3,103	410	107	835	1,503	146
	教 育 , 学 習 支 援 業	1,069	138	22	388	488	11
	医 療 , 福 祉	6,328	183	34	3,831	1,940	141
	複 合 サービス事業	549	2	1	260	254	7
	サ ー ビ ス 業 (他に分類されないもの)	3,925	52	22	1,999	1,380	250
公 務 (他に分類されないもの)	-	-	-	-	-	-	

資料：平成24年経済センサス-活動調査 2月1日現在 (注)公務を除く  
 平成26年経済センサス-基礎調査 7月1日現在  
 平成28年経済センサス-活動調査 6月1日現在 (注)公務を除く

## 23. 大字（町名）別事業所数及び従業者数

区 分	総 数		農 漁 林 業		鉱 業		建 設 業		製 造 業		電気・ガス・熱供給・水道業		情報通信業		運輸業、郵便業		卸売業、小売業	
	事業所数	従業者数	事業所数	従業者数	事業所数	従業者数	事業所数	従業者数	事業所数	従業者数	事業所数	従業者数	事業所数	従業者数	事業所数	従業者数	事業所数	従業者数
共栄町	24	110	-	-	-	-	1	12	2	31	-	-	-	-	-	-	8	25
元 町	72	322	-	-	-	-	1	28	-	-	-	-	1	50	1	21	10	26
勝田中央	119	1,574	-	-	-	-	1	7	-	-	-	-	4	139	2	265	19	169
勝田泉町	156	678	-	-	-	-	2	29	-	-	-	-	-	-	-	-	16	83
表 町	122	536	-	-	-	-	2	4	-	-	-	-	-	-	-	-	30	112
春日町	14	84	-	-	-	-	-	-	1	1	-	-	2	51	-	-	3	6
石川町	41	1,624	-	-	-	-	-	-	-	-	-	-	-	-	-	-	21	307
青葉町	26	192	-	-	-	-	-	-	-	-	-	-	-	-	-	-	7	84
大成町	46	444	-	-	-	-	3	17	3	29	-	-	-	-	2	21	15	152
中 根	238	2,572	2	106	-	-	27	292	6	94	-	-	1	36	3	43	61	559
東石川	244	2,400	-	-	-	-	20	128	9	228	-	-	5	82	3	110	68	721
勝 倉	40	328	-	-	-	-	5	16	3	114	-	-	-	-	1	33	7	61
武 田	47	1,917	-	-	-	-	5	20	8	1,673	-	-	-	-	1	25	10	44
勝田本町	43	294	-	-	-	-	5	19	3	13	-	-	-	-	1	15	14	121
金 上	23	165	1	5	-	-	2	9	2	7	-	-	-	-	-	-	5	36
三反田	47	244	-	-	-	-	7	22	8	34	-	-	-	-	1	13	9	52
枝 川	83	846	1	3	-	-	11	88	7	91	-	-	-	-	4	63	31	335
津 田	221	1,842	-	-	-	-	27	137	22	245	-	-	3	13	5	60	57	452
市 毛	169	6,251	-	-	-	-	11	62	12	3,862	1	15	2	40	5	206	39	299
堀 口	78	3,528	-	-	-	-	5	32	8	2,142	-	-	4	191	1	57	20	117
勝田中原町	19	134	-	-	-	-	-	-	-	-	-	-	1	2	-	-	5	83
馬 渡	219	1,843	-	-	-	-	28	158	10	136	-	-	2	13	2	9	71	641
長 砂	65	2,076	2	21	-	-	8	27	6	1,103	1	25	-	-	13	233	16	86
足 崎	150	3,196	-	-	-	-	21	222	27	1,266	-	-	2	134	11	193	28	184
田 彦	174	1,756	-	-	-	-	22	171	14	122	-	-	3	91	4	103	45	621



平成28年6月1日現在

金融業, 保険業		不動産業, 物品賃貸業		学術研究, 専門・技術サービス業		宿泊業, 飲食サービス業		生活関連サービス業, 娯楽業		教育, 学習支援業		医療, 福祉		複合サービス事業		サービス業 (他に分類されないもの)	
事業所数	従業者数	事業所数	従業者数	事業所数	従業者数	事業所数	従業者数	事業所数	従業者数	事業所数	従業者数	事業所数	従業者数	事業所数	従業者数	事業所数	従業者数
-	-	1	3	-	-	7	26	2	7	-	-	1	3	-	-	2	3
-	-	2	26	2	6	45	118	6	16	1	11	3	20	-	-	-	-
7	171	6	27	5	36	41	380	12	98	10	92	5	62	-	-	7	128
-	-	5	12	-	-	119	523	9	14	-	-	5	17	-	-	-	-
1	5	3	5	2	49	57	263	13	38	4	15	8	35	-	-	2	10
-	-	-	-	-	-	1	2	4	10	-	-	2	12	-	-	1	2
-	-	1	55	-	-	4	45	8	49	-	-	4	743	1	395	2	30
-	-	2	2	3	15	4	14	7	53	-	-	2	7	-	-	1	17
-	-	3	24	-	-	4	14	4	12	4	17	8	158	-	-	-	-
6	44	16	50	17	73	25	338	30	122	16	245	22	541	2	7	4	22
5	103	11	39	8	46	41	408	34	155	12	53	20	284	-	-	8	43
1	1	7	16	1	1	1	3	8	30	-	-	1	2	-	-	5	51
-	-	9	14	2	4	4	67	1	2	2	4	3	53	-	-	2	11
1	2	3	23	2	5	3	12	4	10	3	58	3	13	-	-	1	3
-	-	4	5	1	18	2	13	2	5	-	-	3	56	-	-	1	11
1	2	1	2	2	2	4	27	2	5	-	-	5	21	-	-	7	64
-	-	1	2	-	-	8	75	7	57	-	-	6	68	1	4	6	60
5	14	4	17	5	13	15	50	27	48	16	117	25	508	1	6	9	162
3	36	12	46	8	851	22	275	17	94	11	49	14	191	-	-	12	225
1	17	3	21	6	153	5	12	9	62	2	23	5	107	1	7	8	587
-	-	-	-	-	-	2	10	6	15	1	1	3	20	-	-	1	3
2	20	6	16	1	1	30	363	30	150	3	3	19	241	2	9	13	83
-	-	-	-	2	301	5	44	4	57	-	-	4	158	-	-	4	21
-	-	3	8	13	598	10	415	17	28	5	7	6	96	-	-	7	45
-	-	5	12	5	16	27	206	22	187	3	24	7	61	2	9	15	133

区 分	総 数		農 漁 林 業		鉱 業		建 設 業		製 造 業		電 気・ガ ス・熱 供 給・水 道 業		情 報 通 信 業		運 輸 業, 郵 便 業		卸 売 業, 小 売 業	
	事 業 所 数	従 業 者 数	事 業 所 数	従 業 者 数	事 業 所 数	従 業 者 数	事 業 所 数	従 業 者 数	事 業 所 数	従 業 者 数	事 業 所 数	従 業 者 数	事 業 所 数	従 業 者 数	事 業 所 数	従 業 者 数	事 業 所 数	従 業 者 数
稲 田	124	1,506	-	-	-	-	14	120	10	133	-	-	2	41	10	299	47	541
佐 和	70	652	-	-	-	-	13	94	3	25	-	-	1	3	5	48	21	201
高 場	191	6,771	-	-	-	-	16	172	22	4,502	-	-	2	13	9	235	48	739
高 野	133	1,461	1	2	-	-	20	142	11	133	1	13	-	-	5	111	35	305
後 台	11	73	-	-	-	-	8	57	-	-	-	-	-	-	-	-	1	12
前 浜	2	11	-	-	-	-	-	-	-	-	-	-	-	-	-	-	-	-
長堀町1丁目	2	16	-	-	-	-	-	-	-	-	-	-	-	-	-	-	-	-
長堀町2丁目	14	139	-	-	-	-	2	29	4	45	-	-	-	-	-	-	1	4
長堀町3丁目	10	69	-	-	-	-	-	-	-	-	-	-	-	-	-	-	4	31
松戸町1丁目	25	253	-	-	-	-	2	15	4	15	-	-	1	22	-	-	5	66
松戸町2丁目	15	191	-	-	-	-	1	16	1	38	-	-	1	83	1	1	5	33
松戸町3丁目	11	76	-	-	-	-	1	21	-	-	-	-	-	-	-	-	3	37
笹野町1丁目	44	1,095	-	-	-	-	4	50	-	-	-	-	-	-	-	-	9	243
笹野町2丁目	59	491	-	-	-	-	2	4	-	-	-	-	-	-	1	32	17	174
笹野町3丁目	25	155	-	-	-	-	3	13	2	34	-	-	-	-	1	8	8	45
後野1丁目	4	21	-	-	-	-	1	12	-	-	-	-	1	2	-	-	-	-
後野2丁目	1	9	-	-	-	-	1	9	-	-	-	-	-	-	-	-	-	-
小砂町1丁目	8	28	-	-	-	-	1	5	-	-	-	-	-	-	-	-	4	17
上野2丁目	2	5	-	-	-	-	-	-	-	-	-	-	-	-	-	-	-	-
はしかべ1丁目	20	93	-	-	-	-	4	19	1	3	-	-	-	-	-	-	4	12
はしかべ2丁目	29	111	-	-	-	-	-	-	1	14	-	-	-	-	-	-	11	26
大平1丁目	27	496	-	-	-	-	2	4	2	50	-	-	-	-	-	-	7	39
大平2丁目	9	28	-	-	-	-	2	13	1	8	-	-	-	-	-	-	2	3
大平3丁目	15	52	-	-	-	-	2	8	1	3	-	-	-	-	-	-	4	22
大平4丁目	17	154	-	-	-	-	-	-	2	28	-	-	-	-	1	12	3	24
東大島1丁目	32	230	-	-	-	-	4	26	-	-	-	-	-	-	1	15	7	67

平成28年6月1日現在

金融業, 保険業		不動産業, 物品賃貸業		学術研究, 専門・技術 サービス業		宿泊業, 飲食 サービス業		生活関連 サービス業, 娯楽業		教育, 学習支援業		医療, 福祉		複合 サービス事業		サービス業 (他に分類さ れないもの)	
事業 所数	従業 者数	事業 所数	従業 者数	事業 所数	従業 者数	事業 所数	従業 者数	事業 所数	従業 者数	事業 所数	従業 者数	事業 所数	従業 者数	事業 所数	従業 者数	事業 所数	従業 者数
-	-	4	24	-	-	9	62	11	168	1	3	9	83	-	-	7	32
-	-	1	2	2	4	5	80	5	35	1	1	9	106	-	-	4	53
3	31	7	46	5	173	20	252	21	99	11	76	12	188	1	10	14	235
1	17	3	12	1	2	14	91	14	44	6	11	12	392	1	6	8	180
-	-	-	-	-	-	-	-	1	1	-	-	1	3	-	-	-	-
-	-	-	-	-	-	-	-	2	11	-	-	-	-	-	-	-	-
-	-	-	-	-	-	-	-	-	-	1	1	1	15	-	-	-	-
-	-	-	-	1	2	-	-	1	23	1	5	3	29	-	-	1	2
-	-	-	-	-	-	-	-	2	4	1	1	2	25	-	-	1	8
-	-	-	-	2	11	1	16	3	39	3	43	3	18	-	-	1	8
-	-	-	-	1	2	1	5	1	8	3	5	-	-	-	-	-	-
-	-	-	-	1	5	1	3	2	5	3	5	-	-	-	-	-	-
1	80	4	13	3	35	9	92	7	21	1	4	5	365	-	-	1	192
2	17	4	21	10	46	5	67	3	19	7	60	4	28	-	-	4	23
1	15	2	11	-	-	4	14	3	6	-	-	1	9	-	-	-	-
-	-	-	-	1	4	-	-	1	3	-	-	-	-	-	-	-	-
-	-	-	-	-	-	-	-	-	-	-	-	-	-	-	-	-	-
-	-	-	-	1	2	-	-	1	3	1	1	-	-	-	-	-	-
-	-	-	-	1	3	-	-	1	2	-	-	-	-	-	-	-	-
-	-	1	3	-	-	3	21	2	4	1	2	3	25	-	-	1	4
-	-	-	-	5	13	-	-	6	19	3	5	2	8	-	-	1	26
2	24	2	12	2	42	2	4	5	262	-	-	2	14	-	-	1	45
-	-	-	-	-	-	1	1	1	1	1	1	1	1	-	-	-	-
-	-	1	1	2	11	1	2	3	3	-	-	-	-	-	-	1	2
-	-	1	1	-	-	3	15	3	11	-	-	2	20	1	9	1	34
-	-	2	8	3	24	3	31	8	38	2	10	1	6	1	5	-	-

区 分	総 数		農 漁 林 業		鉱 業		建 設 業		製 造 業		電 気・ガ ス・ 熱 供 給・ 水 道 業		情 報 通 信 業		運 輸 業, 郵 便 業		卸 売 業, 小 売 業	
	事 業 所 数	従 業 者 数	事 業 所 数	従 業 者 数	事 業 所 数	従 業 者 数	事 業 所 数	従 業 者 数	事 業 所 数	従 業 者 数	事 業 所 数	従 業 者 数	事 業 所 数	従 業 者 数	事 業 所 数	従 業 者 数	事 業 所 数	従 業 者 数
東大島 2 丁目	53	634	-	-	-	-	2	9	2	12	1	23	2	11	-	-	17	183
東大島 3 丁目	36	123	-	-	-	-	3	6	1	15	-	-	-	-	-	-	8	14
東大島 4 丁目	14	109	-	-	-	-	2	33	-	-	-	-	-	-	-	-	5	20
西大島 1 丁目	41	297	-	-	-	-	7	41	2	8	-	-	3	137	1	6	8	40
西大島 2 丁目	31	411	-	-	-	-	3	19	-	-	-	-	1	14	2	267	10	50
西大島 3 丁目	27	269	-	-	-	-	5	32	2	11	-	-	-	-	2	10	2	3
東石川 1 丁目	17	87	-	-	-	-	2	11	-	-	-	-	-	-	1	3	6	26
東石川 2 丁目	50	514	-	-	-	-	2	9	-	-	-	-	4	96	1	3	9	114
東石川 3 丁目	60	293	-	-	-	-	1	4	-	-	-	-	-	-	-	-	16	121
堂端 1 丁目	4	20	-	-	-	-	-	-	1	8	-	-	-	-	-	-	2	10
堂端 2 丁目	2	49	-	-	-	-	-	-	-	-	-	-	-	-	-	-	2	49
外野 1 丁目	15	100	-	-	-	-	1	1	2	4	-	-	-	-	-	-	3	24
外野 2 丁目	34	279	-	-	-	-	4	10	-	-	-	-	-	-	1	7	7	29
新光町	225	3,959	-	-	-	-	20	120	7	330	-	-	9	113	3	76	121	2,204
津田東 1 丁目	12	64	-	-	-	-	-	-	2	21	-	-	-	-	-	-	2	6
津田東 2 丁目	11	268	-	-	-	-	-	-	3	169	-	-	-	-	1	8	2	11
津田東 3 丁目	9	67	-	-	-	-	1	4	-	-	-	-	-	-	-	-	6	51
津田東 4 丁目	5	95	-	-	-	-	-	-	-	-	-	-	-	-	-	-	2	15
小貫山 1 丁目	3	19	-	-	-	-	-	-	-	-	-	-	-	-	-	-	-	-
小貫山 2 丁目	2	18	-	-	-	-	-	-	-	-	-	-	-	-	-	-	1	12
西光地 1 丁目	5	61	-	-	-	-	1	17	-	-	-	-	-	-	-	-	-	-
西光地 2 丁目	20	227	-	-	-	-	3	80	1	6	-	-	-	-	-	-	8	65
西光地 3 丁目	5	36	-	-	-	-	1	6	-	-	-	-	-	-	-	-	1	1
稲田 1 丁目	7	20	-	-	-	-	-	-	-	-	-	-	-	-	-	-	4	7
高場 1 丁目	49	328	-	-	-	-	2	9	1	1	-	-	5	83	-	-	11	89
高場 2 丁目	14	73	-	-	-	-	1	5	-	-	-	-	-	-	-	-	4	26

平成28年6月1日現在

金融業, 保険業		不動産業, 物品賃貸業		学術研究, 専門・技術 サービス業		宿泊業, 飲食 サービス業		生活関連 サービス業, 娯楽業		教育, 学習支援業		医療, 福祉		複合 サービス事業		サービス業 (他に分類さ れないもの)	
事業 所数	従業 者数	事業 所数	従業 者数	事業 所数	従業 者数	事業 所数	従業 者数	事業 所数	従業 者数	事業 所数	従業 者数	事業 所数	従業 者数	事業 所数	従業 者数	事業 所数	従業 者数
-	-	2	2	3	86	8	32	13	50	2	2	-	-	-	-	1	224
1	5	2	4	2	6	4	19	4	16	4	12	7	26	-	-	-	-
-	-	-	-	1	1	-	-	2	20	-	-	3	33	-	-	1	2
-	-	1	5	1	1	6	22	7	17	2	7	-	-	-	-	3	13
-	-	2	5	2	13	2	7	5	15	-	-	4	21	-	-	-	-
-	-	-	-	2	4	2	12	2	3	2	8	4	73	-	-	4	113
1	16	2	12	1	5	2	8	2	6	-	-	-	-	-	-	-	-
4	42	9	53	5	11	6	36	1	6	3	7	2	86	-	-	4	51
1	5	25	41	-	-	7	46	2	6	4	7	4	63	-	-	-	-
-	-	-	-	-	-	-	-	-	-	-	-	-	-	-	-	1	2
-	-	-	-	-	-	-	-	-	-	-	-	-	-	-	-	-	-
-	-	1	1	-	-	2	34	2	7	1	2	2	20	-	-	1	7
-	-	8	22	1	2	2	15	5	40	-	-	-	-	-	-	6	154
4	15	2	42	13	160	23	391	10	215	1	2	1	4	-	-	11	287
-	-	-	-	-	-	4	11	1	2	-	-	1	16	-	-	2	8
-	-	-	-	-	-	1	3	1	2	1	1	1	15	-	-	1	59
-	-	-	-	-	-	-	-	-	-	2	12	-	-	-	-	-	-
-	-	1	3	-	-	-	-	1	1	-	-	-	-	-	-	1	76
-	-	-	-	-	-	-	-	-	-	1	1	2	18	-	-	-	-
-	-	-	-	-	-	-	-	-	-	-	-	1	6	-	-	-	-
-	-	-	-	1	5	1	4	-	-	-	-	2	35	-	-	-	-
-	-	-	-	-	-	5	56	1	1	-	-	2	19	-	-	-	-
-	-	-	-	-	-	1	21	1	2	-	-	1	6	-	-	-	-
-	-	-	-	-	-	1	4	1	2	-	-	-	-	1	7	-	-
2	34	5	7	2	16	6	34	6	17	5	15	4	23	-	-	-	-
-	-	4	8	2	19	2	14	-	-	-	-	1	1	-	-	-	-

区 分	総 数		農 漁 林 業		鉱 業		建 設 業		製 造 業		電気・ガス・ 熱供給・ 水道業		情報通信業		運輸業, 郵便業		卸売業, 小売業	
	事業 所数	従業 者数	事業 所数	従業 者数	事業 所数	従業 者数	事業 所数	従業 者数	事業 所数	従業 者数	事業 所数	従業 者数	事業 所数	従業 者数	事業 所数	従業 者数	事業 所数	従業 者数
高場 3 丁目	38	177	-	-	-	-	1	2	-	-	-	-	1	8	1	19	6	33
高場 4 丁目	33	380	-	-	-	-	3	11	1	2	-	-	1	236	-	-	6	33
高場 5 丁目	15	196	-	-	-	-	1	6	-	-	-	-	-	-	1	27	3	80
高場 6 丁目	2	2	-	-	-	-	-	-	-	-	-	-	-	-	-	-	-	-
小 計	4,219	58,317	7	137	-	-	383	2,764	241	16,809	4	76	64	1,704	108	2,657	1,133	11,333

平成28年6月1日現在

金融業, 保険業		不動産業, 物品賃貸業		学術研究, 専門・技術 サービス業		宿泊業, 飲食 サービス業		生活関連 サービス業, 娯楽業		教育, 学習支援業		医療, 福祉		複合 サービス事業		サービス業 (他に分類さ れないもの)	
事業 所数	従 業 者 数	事業 所数	従 業 者 数	事業 所数	従 業 者 数	事業 所数	従 業 者 数	事業 所数	従 業 者 数	事業 所数	従 業 者 数	事業 所数	従 業 者 数	事業 所数	従 業 者 数	事業 所数	従 業 者 数
1	1	12	34	2	13	3	9	4	7	1	1	2	8	-	-	4	42
-	-	10	33	1	9	2	4	4	6	1	1	3	42	-	-	1	3
-	-	1	3	-	-	1	2	1	3	-	-	6	74	-	-	1	1
-	-	2	2	-	-	-	-	-	-	-	-	-	-	-	-	-	-
57	717	229	856	165	2,918	659	5,243	468	2,597	170	1,031	310	5,401	15	474	206	3,600

区 分	総 数		農 林 漁 業		鉱 業		建 設 業		製 造 業		電気・ガス・ 熱供給・ 水道業		情報通信業		運輸業, 郵便業		卸売業, 小売業	
	事業 所数	従業 者数	事業 所数	従業 者数	事業 所数	従業 者数	事業 所数	従業 者数	事業 所数	従業 者数	事業 所数	従業 者数	事業 所数	従業 者数	事業 所数	従業 者数	事業 所数	従業 者数
海門町 1 丁目	16	128	-	-	-	-	-	-	2	15	-	-	-	-	1	23	4	21
海門町 2 丁目	17	72	-	-	-	-	3	12	5	18	-	-	-	-	-	-	5	28
栄町 1 丁目	14	65	-	-	-	-	4	21	3	18	-	-	-	-	-	-	4	9
栄町 2 丁目	29	219	-	-	-	-	4	28	4	55	-	-	-	-	-	-	9	101
山ノ上町	1	2	-	-	-	-	-	-	-	-	-	-	-	-	-	-	-	-
釈迦町	66	470	-	-	-	-	10	37	3	15	-	-	-	-	7	97	19	171
湊中央 1 丁目	44	141	-	-	-	-	-	-	-	-	-	-	-	-	-	-	17	40
湊中央 2 丁目	36	189	-	-	-	-	1	7	2	12	-	-	-	-	1	2	16	75
湊本町	97	680	-	-	-	-	3	21	2	6	-	-	-	-	-	-	58	311
東本町	28	83	1	9	-	-	3	10	-	-	-	-	-	-	-	-	14	40
富士ノ上	14	35	-	-	-	-	5	14	1	4	-	-	-	-	-	-	5	13
和田町 1 丁目	18	57	-	-	-	-	5	28	1	1	-	-	-	-	-	-	7	18
和田町 2 丁目	6	21	-	-	-	-	2	4	2	7	-	-	-	-	-	-	1	9
和田町 3 丁目	11	120	-	-	-	-	1	6	3	58	-	-	-	-	2	21	2	4
牛久保 1 丁目	10	27	-	-	-	-	1	3	2	4	-	-	-	-	-	-	2	5
牛久保 2 丁目	10	30	-	-	-	-	5	14	1	8	-	-	-	-	-	-	2	4
殿山町 1 丁目	6	22	-	-	-	-	1	6	1	3	-	-	-	-	-	-	1	6
殿山町 2 丁目	23	101	1	1	-	-	3	12	5	42	-	-	-	-	-	-	4	21
湊泉町	26	136	-	-	-	-	3	10	3	22	-	-	-	-	1	6	10	34
八幡町	15	150	-	-	-	-	5	35	3	36	-	-	-	-	1	7	3	14
洞下町	3	9	-	-	-	-	2	3	-	-	-	-	-	-	-	-	-	-
館山	7	27	-	-	-	-	-	-	-	-	-	-	-	-	-	-	-	-
幸町	21	198	-	-	-	-	2	6	-	-	-	-	-	-	1	25	3	7
相金町	37	210	-	-	-	-	11	52	4	35	-	-	-	-	-	-	5	68
田中後	49	507	-	-	-	-	5	41	2	135	-	-	-	-	-	-	14	182
峰後	14	89	-	-	-	-	2	5	-	-	-	-	-	-	-	-	5	45
関戸	2	30	-	-	-	-	1	9	1	21	-	-	-	-	-	-	-	-
浅井内	3	14	-	-	-	-	1	3	1	4	-	-	-	-	-	-	1	7



平成28年6月1日現在

金融業, 保険業		不動産業, 物品賃貸業		学術研究, 専門・技術サービス業		宿泊業, 飲食サービス業		生活関連サービス業, 娯楽業		教育, 学習支援業		医療, 福祉		複合サービス事業		サービス業 (他に分類されないもの)	
事業所数	従業者数	事業所数	従業者数	事業所数	従業者数	事業所数	従業者数	事業所数	従業者数	事業所数	従業者数	事業所数	従業者数	事業所数	従業者数	事業所数	従業者数
1	24	-	-	-	-	3	31	3	4	-	-	-	-	-	-	2	10
-	-	-	-	-	-	1	2	1	2	-	-	-	-	-	-	2	10
-	-	1	2	-	-	-	-	-	-	-	-	1	5	-	-	1	10
-	-	-	-	1	1	2	11	6	14	-	-	2	3	-	-	1	6
-	-	1	2	-	-	-	-	-	-	-	-	-	-	-	-	-	-
1	30	3	4	1	6	7	19	5	16	2	8	4	51	1	7	3	9
1	2	2	6	1	2	13	36	4	10	-	-	4	30	-	-	2	15
2	53	-	-	-	-	4	8	5	21	2	8	1	1	-	-	2	2
3	66	3	15	-	-	19	232	7	12	-	-	1	11	1	6	-	-
-	-	1	3	-	-	3	10	4	5	-	-	-	-	-	-	2	6
-	-	-	-	-	-	-	-	2	2	-	-	-	-	-	-	1	2
-	-	-	-	-	-	2	3	2	2	-	-	1	5	-	-	-	-
-	-	-	-	-	-	-	-	1	1	-	-	-	-	-	-	-	-
-	-	-	-	-	-	-	-	-	-	-	-	-	-	2	30	1	1
-	-	-	-	-	-	2	7	1	1	-	-	1	5	-	-	1	2
-	-	-	-	-	-	-	-	1	2	-	-	-	-	1	2	-	-
-	-	1	1	-	-	-	-	1	1	-	-	1	5	-	-	-	-
-	-	-	-	-	-	2	6	1	2	3	3	3	10	-	-	1	4
-	-	-	-	-	-	2	2	3	5	-	-	1	8	-	-	3	49
-	-	-	-	-	-	-	-	-	-	-	-	2	57	-	-	1	1
-	-	-	-	-	-	-	-	-	-	-	-	-	-	-	-	1	6
-	-	-	-	-	-	-	-	-	-	-	-	-	-	-	-	7	27
-	-	-	-	-	-	2	4	6	11	-	-	5	132	-	-	2	13
-	-	-	-	1	2	5	10	5	22	2	2	1	7	1	5	2	7
-	-	2	3	2	4	8	95	9	32	4	4	3	11	-	-	-	-
-	-	-	-	1	13	2	11	3	14	-	-	-	-	-	-	1	1
-	-	-	-	-	-	-	-	-	-	-	-	-	-	-	-	-	-
-	-	-	-	-	-	-	-	-	-	-	-	-	-	-	-	-	-

区 分	総 数		農 漁 林 業		鉱 業		建 設 業		製 造 業		電気・ガス・熱供給・水道業		情報通信業		運輸業、郵便業		卸売業、小売業	
	事業所数	従業者数	事業所数	従業者数	事業所数	従業者数	事業所数	従業者数	事業所数	従業者数	事業所数	従業者数	事業所数	従業者数	事業所数	従業者数	事業所数	従業者数
沢メキ	16	484	-	-	-	-	-	-	14	468	-	-	-	-	1	13	1	3
道メキ	12	68	-	-	-	-	1	4	5	19	-	-	-	-	-	-	4	36
鍛冶屋窪	2	11	-	-	-	-	-	-	-	-	-	-	-	-	-	-	-	-
湊中原	7	15	-	-	-	-	1	2	-	-	-	-	-	-	-	-	2	4
赤坂	11	36	-	-	-	-	4	12	1	1	-	-	-	-	-	-	3	14
西赤坂	4	6	-	-	-	-	1	2	-	-	-	-	-	-	-	-	-	-
和尚塚	6	14	-	-	-	-	-	-	1	1	-	-	-	-	-	-	1	4
烏ヶ台	13	296	-	-	-	-	-	-	9	169	-	-	-	-	-	-	-	-
十三奉行	10	136	-	-	-	-	-	-	8	123	-	-	-	-	-	-	2	13
西十三奉行	30	256	-	-	-	-	5	15	4	16	2	-	-	-	1	48	6	65
田宮原	15	71	-	-	-	-	4	15	4	37	-	-	-	-	1	6	2	4
新堤	2	56	-	-	-	-	-	-	-	-	-	-	-	-	-	-	-	-
小谷金	3	21	-	-	-	-	1	18	-	-	-	-	-	-	1	1	-	-
部田野	25	235	-	-	-	-	3	13	5	76	-	-	1	6	6	97	5	24
柳沢	13	147	-	-	-	-	2	19	-	-	-	-	-	-	-	-	2	54
柳が丘	19	60	-	-	-	-	6	25	-	-	-	-	1	1	-	-	-	-
美田多町	1	11	-	-	-	-	-	-	-	-	-	-	-	-	-	-	1	11
南神敷台	16	206	-	-	-	-	2	10	1	83	-	-	-	-	-	-	4	82
北神敷台	12	68	-	-	-	-	2	26	1	2	-	-	-	-	-	-	2	3
平磯町	111	574	-	-	-	-	14	69	12	206	-	-	-	-	1	19	32	116
平磯遠原町	20	91	-	-	-	-	4	20	5	15	-	-	-	-	-	-	3	23
磯崎町	64	332	-	-	-	-	11	19	3	11	-	-	-	-	-	-	14	38
阿字ヶ浦町	89	777	-	-	-	-	9	45	6	54	-	-	1	1	2	10	16	149
山崎	40	1,241	-	-	-	-	2	98	18	741	-	-	-	-	9	254	7	106
小 計	1,164	9,044	2	10	-	-	155	799	148	2,541	2	-	3	8	36	629	318	1,982
総 数	5,383	67,361	9	147	-	-	538	3,563	389	19,350	6	76	67	1,712	144	3,286	1,451	13,315

資料：平成28年経済センサス-活動調査

平成28年6月1日現在

金融業, 保険業		不動産業, 物品賃貸業		学術研究, 専門・技術 サービス業		宿泊業, 飲食 サービス業		生活関連 サービス業, 娯楽業		教育, 学習支援業		医療, 福祉		複合 サービス事業		サービス業 (他に分類さ れないもの)	
事業 所数	従業 者数	事業 所数	従業 者数	事業 所数	従業 者数	事業 所数	従業 者数	事業 所数	従業 者数	事業 所数	従業 者数	事業 所数	従業 者数	事業 所数	従業 者数	事業 所数	従業 者数
-	-	-	-	-	-	-	-	-	-	-	-	-	-	-	-	-	-
-	-	-	-	-	-	-	-	-	-	-	-	1	7	-	-	1	2
-	-	-	-	-	-	-	-	1	4	-	-	-	-	-	-	1	7
-	-	-	-	2	4	-	-	-	-	-	-	1	2	-	-	1	3
-	-	-	-	-	-	1	2	1	1	-	-	1	6	-	-	-	-
-	-	-	-	-	-	-	-	3	4	-	-	-	-	-	-	-	-
-	-	-	-	2	7	-	-	1	1	-	-	-	-	-	-	1	1
1	2	-	-	-	-	-	-	-	-	-	-	3	125	-	-	-	-
-	-	-	-	-	-	-	-	-	-	-	-	-	-	-	-	-	-
-	-	-	-	1	35	2	19	6	41	-	-	1	11	-	-	2	6
-	-	1	4	-	-	1	2	1	1	-	-	1	2	-	-	-	-
-	-	-	-	-	-	-	-	-	-	-	-	2	56	-	-	-	-
-	-	-	-	-	-	-	-	-	-	-	-	-	-	-	-	1	2
-	-	-	-	-	-	3	11	-	-	-	-	-	-	-	-	2	8
-	-	-	-	-	-	2	5	-	-	-	-	5	65	-	-	2	4
-	-	-	-	2	3	4	13	4	6	-	-	1	2	-	-	1	10
-	-	-	-	-	-	-	-	-	-	-	-	-	-	-	-	-	-
-	-	1	3	-	-	-	-	2	2	2	6	2	15	-	-	2	5
-	-	1	9	-	-	1	10	4	14	-	-	1	4	-	-	-	-
1	11	5	6	3	9	8	40	17	19	4	4	8	53	1	3	5	19
-	-	2	4	-	-	2	3	-	-	-	-	2	16	-	-	2	10
-	-	-	-	1	3	13	91	11	18	2	2	6	112	2	15	1	23
-	-	-	-	2	11	32	167	6	216	1	1	10	110	2	7	2	6
-	-	-	-	1	4	-	-	-	-	-	-	-	-	-	-	3	38
10	188	24	62	21	104	146	850	127	506	22	38	76	927	11	75	63	325
67	905	253	918	186	3,022	805	6,093	595	3,103	192	1,069	386	6,328	26	549	269	3,925

4. 農

業

## 24. 農業経営体数，人員及び農家数

各年2月1日現在

区 分	農 業 経営体		農家の世帯員数 (人)			農業就業人口 (人)			総 農 家 数 (戸)	
		家族経営	計	男	女	計	男	女		
平成17年	1,463	1,463	7,904	3,823	4,081	2,762	1,230	1,532	2,060	
22	1,262	1,261	4,678	2,254	2,424	2,361	1,079	1,282	1,896	
27	1,054	1,047	3,604	1,787	1,817	1,872	902	970	1,699	
平成二十七年の旧市町村別内訳	那珂湊町	136	133	486	239	247	264	137	127	189
	平磯町	22	22	69	39	30	40	20	20	43
	前渡村2-2	95	95	332	164	168	202	94	108	125
	勝田町	405	403	1,345	668	677	657	314	343	694
	佐野村	198	198	695	344	351	349	162	187	369
	前渡村2-1	198	196	677	333	344	360	175	185	279

区 分	販 売 農 家 (戸)	(内訳) 経営耕地規模別 農家数 (戸)						自給的 農 家 (戸)	〔外数〕 (販売農家) 新設農家 (戸)	
		50a未満	50a以上 100a未満	100a以上 150a未満	150a以上 200a未満	200a以上 300a未満	300a以上			
平成17年	1,462	258	473	303	149	170	109	598	...	
22	1,261	227	379	254	133	149	119	635	-	
27	1,045	170	331	198	112	107	127	654	9	
平成二十七年の旧市町村別内訳	那珂湊町	133	13	25	24	19	22	30	56	-
	平磯町	22	6	12	1	-	1	2	21	1
	前渡村2-2	95	10	27	21	11	14	12	30	1
	勝田町	402	80	133	76	37	37	39	292	1
	佐野村	197	35	83	37	17	11	14	172	2
	前渡村2-1	196	26	51	39	28	22	30	83	4

資料：農(林)業センサス

(注) 農 家：調査日現在の経営耕地面積が10a以上の農業を営む世帯，又は10a未満調査日前1年間の農産物販売金額が15万円以上あった世帯をいう。

農業就業人口：自営農業に主として従事した世帯員

販売農家：経営耕地面積が30a以上，又は農産物販売金額が50万円以上の農家

自給的農家：経営耕地面積が30a未満かつ農産物販売金額が50万円未満の農家

※平成22年以降の農家の世帯員数は，集計方法が変更されたことに伴い，販売農家のみ

※前渡村2-1は，現馬渡，長砂，足崎 前渡村2-2は，現阿字ヶ浦町

## 25. 地目別耕地面積

単位：a  
各年2月1日現在

区 分	経営耕地面積	田	畑	樹園地	
平成17年	193,632	91,922	101,291	419	
22	161,994	74,595	87,188	211	
27	139,053	64,076	74,538	439	
平成二十七年の旧市町村別内訳	那珂湊町	22,163	11,219	10,879	65
	平磯町	2,184	283	1,901	-
	前渡村2-2	11,739	3,212	8,527	-
	勝田町	52,328	30,394	21,844	90
	佐野村	22,308	8,891	13,153	264
	前渡村2-1	28,331	10,077	18,234	20

資料：農(林)業センサス

※ 集計方法が変更されたことに伴い、平成17年以降は、販売農家のみの数値。  
※ 前渡村2-1は、現 馬渡、長砂、足崎 前渡村2-2は、現 阿字ヶ浦町

## 26. 主要農作物の作付面積及び収穫量

単位：作付面積 (ha)  
収穫量 (t)

区 分	平成26年		平成27年		平成28年	
	作付面積(ha)	収穫量(t)	作付面積(ha)	収穫量(t)	作付面積(ha)	収穫量(t)
水 稲	1,020	5,700	988	5,350	986	5,180
小 麦	5	13	5	10	5	10
二条大麦	25	34	25	24	18	17
六条大麦	26	39	29	49	25	32
はだか麦	-	-	-	-	-	-
大 豆	20	15	21	13	20	10
そ ば	X	X	X	X	X	X
な た ね	X	X	X	X	-	-

資料：茨城農林水産統計年報

## 27. 農地の転用件数及び面積

区 分	市街化区域		市街化調整区域		合 計	
	件 数	面積(ha)	件 数	面積(ha)	件 数	面積(ha)
平成25年度	455	23.37	97	6.31	552	29.68
26	380	17.25	78	4.97	458	22.22
27	383	22.83	110	8.01	493	30.84
28	406	23.79	112	7.32	518	31.11
29	416	21.71	105	6.36	521	28.07

資料：農業委員会事務局

## 5. 商業・工業・水産業

## 28. 商業の推移

各年6月1日現在

区 分	商店(事業所)数	売場面積 (㎡)	従業者数 (人)	年間販売額 (百万円)		
昭和51年	2,116	78,372	7,509	85,351		
54	2,267	89,318	8,366	138,639		
57	2,428	106,603	9,534	195,551		
60	1,874	126,616	9,868	227,820		
63	1,847	125,211	9,581	244,472		
平成3年	1,959	143,957	10,157	312,609		
6	1,868	152,015	11,059	342,005		
9	1,824	166,398	11,816	356,046		
11	1,912	211,065	13,596	444,110		
14	1,730	213,167	12,488	361,945		
16	1,674	224,080	12,653	352,671		
19	1,534	230,697	11,614	358,909		
24	1,120	206,967	8,609	273,573		
26	1,154	237,473	9,348	296,205		
28	1,247	230,417	11,311	355,600		
<b>卸 売 業</b>	<b>256</b>	<b>-</b>	<b>2,004</b>	<b>177,840</b>		
平 成 二 十 八 年 の 内 訳	内	各種商品	1	-	13	X
		繊維・衣服等	4	-	29	674
		飲食料品	53	-	481	21,667
		建築材料・鉱物・ 金属材料等	66	-	467	30,046
		機械器具	89	-	659	100,330
		その他	43	-	355	X
<b>小 売 業</b>	<b>991</b>	<b>230,417</b>	<b>9,307</b>	<b>177,760</b>		
平 成 二 十 八 年 の 内 訳	内	各種商品	1	-	2	X
		繊維・衣服・ 身のまわり品	137	43,483	1,213	19,680
		飲食料品	316	52,795	3,725	53,615
		機械器具	161	20,558	1,088	36,985
		その他	351	113,581	2,985	X

資料：平成19年まで「茨城の商業」 平成24、28年「経済センサス-活動調査 茨城県結果」  
平成26年「経済センサス-基礎調査 茨城県結果」

(注) 平成6、11、26年調査は7月1日現在、平成24年は2月1日現在

※ 平成24、26、28年の調査は、日本標準産業分類の第12回改正及び調査設計の大幅変更を行った

ことに伴い、19年調査とは接続しない。



## 29. 県内各市の商業状況

平成28年6月1日現在

区 分	事業所数	従業者数 (人)	年間販売額(百万円)
<b>茨 城 県</b>	<b>24,536</b>	<b>192,947</b>	<b>6,868,784</b>
水 戸 市	2,848	26,539	1,537,585
日 立 市	1,382	10,192	352,148
土 浦 市	1,406	11,932	487,822
古 河 市	1,239	9,168	268,478
石 岡 市	650	4,554	144,818
結 城 市	473	3,475	101,792
龍ヶ崎 市	534	4,889	102,377
下 妻 市	486	3,492	115,102
常 総 市	584	3,826	114,321
常陸太田市	380	2,401	48,119
高 萩 市	273	1,925	36,237
北 茨 城 市	356	2,294	46,532
笠 間 市	727	4,660	96,259
取 手 市	650	5,301	150,473
牛 久 市	502	4,996	116,073
つくば 市	1,826	17,375	645,562
<b>ひたちなか市</b>	<b>1,247</b>	<b>11,311</b>	<b>355,600</b>
鹿 嶋 市	481	4,025	129,861
潮 来 市	279	1,932	49,832
守 谷 市	408	4,122	129,705
常陸大宮市	416	2,416	63,058
那 珂 市	393	2,930	75,564
筑 西 市	1,010	6,825	214,165
坂 東 市	494	2,996	95,640
稲 敷 市	402	2,469	55,684
かすみがうら市	269	2,514	102,087
桜 川 市	450	2,491	50,912
神 栖 市	716	6,414	266,704
行 方 市	353	1,983	43,206
鉾 田 市	379	2,571	65,145
つくばみらい市	255	2,222	78,841
小 美 玉 市	374	3,360	120,431

資料：経済センサス-活動調査

※ 平成28年の調査は、日本標準産業分類の第12回改定及び調査設計の大幅変更を行ったことに

伴い、19年調査以降とは、接続しない。

### 30. 工業の推移

区 分	事業所数	従業者数 (人)			現金給与 総額 (万円)	原材料 使用額等 (万円)	製造品 出荷額等 (万円)	
		総 数	男	女				
平成21年	246	21,097	16,904	4,193	12,818,448	47,608,864	77,628,670	
22	238	20,928	16,783	4,145	12,992,983	58,228,374	92,514,386	
23	210	19,616	15,904	3,712	13,427,645	55,822,358	94,963,505	
24	224	20,628	16,643	3,985	14,585,154	67,661,147	95,780,252	
25	215	19,979	16,152	3,827	12,636,136	63,104,111	82,635,326	
26	213	19,255	15,408	3,847	12,170,451	57,269,934	88,012,713	
28	223	20,265	16,169	4,096	11,713,077	55,521,948	87,346,290	
29	210	20,878	16,576	4,302	12,338,259	50,766,304	86,409,266	
平成 二 十 九 年 の 内 訳	食 料 品	49	1,788	656	1,132	457,621	3,466,724	4,710,756
	飲料・たばこ・飼料	-	-	-	-	-	-	-
	織 維	-	-	-	-	-	-	-
	木材・木製品	5	159	137	22	62,908	332,970	450,090
	家具・装備品	3	16	13	3	6,006	12,307	25,350
	パルプ・紙・紙加工品	8	754	559	195	303,172	2,643,756	3,438,037
	印刷・同関連業	5	58	42	16	16,403	22,916	51,231
	化 学	4	99	58	41	37,804	216,446	485,200
	石油・石炭製品	-	-	-	-	-	-	-
	プラスチック製 品	9	291	206	85	151,769	381,282	758,907
	ゴ ム 製 品	1	19	8	11	X	X	X
	なめし革・同製品・毛皮	-	-	-	-	-	-	-
	窯業・土石製品	9	368	320	48	199,284	365,346	602,426
	鉄 鋼	5	90	73	17	29,127	198,570	235,396
	非 鉄 金 属	1	11	5	6	X	X	X
	金 属 製 品	20	776	664	112	327,823	925,545	1,650,318
	はん用機械	8	685	610	75	305,878	1,637,476	2,464,611
生産用機械	19	2,401	2,144	257	1,232,420	11,021,805	16,956,973	
業務用機械	9	989	837	152	645,748	235,574	663,662	
電子部品・デバイス	7	2,064	1,784	280	1,107,544	2,045,242	8,103,618	
電 気 機 械	20	4,555	3,644	911	3,445,667	13,233,465	24,758,476	
情報通信機械	1	839	523	316	X	X	X	
輸 送 用 機 械	12	4,750	4,200	550	3,498,539	12,659,040	18,825,301	
その他の製造業	15	166	93	73	45,909	65,166	180,418	

資料：平成21～22年，24～26年，29年「茨城の工業（工業統計調査結果報告書）」

平成23年「平成24年経済センサス-活動調査（製造業）茨城県結果」

平成28年「平成28年経済センサス-活動調査（製造業）茨城県結果」

(注) 従業者数1～3人の事業者は除く。

平成21～22年，24～26年は各年12月31日現在。

平成23年は平成24年2月1日現在。平成28～29年は各年6月1日現在。

### 3 1. 県内各市の工業状況

平成29年6月1日現在

区 分	事業所数 (所)				従業者数 (人)			製造品 出荷額等 (万円)
	総数	4～ 29人	30～ 299人	300人 以上	総数	男	女	
茨 城 県	5,154	3,662	1,357	135	262,878	188,602	74,276	1,120,875,791
水 戸 市	219	170	47	2	6,353	4,083	2,270	14,080,708
日 立 市	350	350	260	11	23,238	18,835	4,403	100,743,418
土 浦 市	152	103	39	10	12,753	10,067	2,686	64,544,561
古 河 市	339	249	80	10	17,134	12,490	4,644	71,499,673
石 岡 市	141	104	34	3	5,230	3,773	1,457	23,887,362
結 城 市	170	127	41	2	6,505	4,442	2,063	20,550,758
龍ヶ崎 市	103	62	36	5	7,095	4,499	2,596	26,508,079
下 妻 市	140	104	33	3	5,600	3,332	2,268	19,238,395
常 総 市	234	149	78	7	12,102	7,676	4,426	43,517,951
常陸太田市	98	82	16	-	2,019	1,298	721	4,077,657
高 萩 市	54	29	24	1	3,349	2,260	1,089	11,939,553
北茨城市	131	79	48	4	6,682	5,065	1,617	24,349,467
笠 間 市	174	122	50	2	6,386	4,425	1,961	16,007,441
取 手 市	55	39	14	2	7,858	5,933	1,925	33,161,363
牛 久 市	59	38	19	2	4,088	2,776	1,312	13,228,234
つくば 市	160	111	43	6	9,332	6,716	2,616	31,003,373
<b>ひたちなか市</b>	<b>210</b>	<b>148</b>	<b>49</b>	<b>13</b>	<b>20,878</b>	<b>16,576</b>	<b>4,302</b>	<b>86,409,266</b>
鹿 嶋 市	67	47	18	2	6,399	5,636	763	55,911,181
潮 来 市	51	37	13	1	1,856	1,114	742	5,492,607
守 谷 市	68	47	19	2	3,604	2,308	1,296	28,940,727
常陸大宮市	104	70	30	4	4,660	2,860	1,800	10,855,557
那 珂 市	63	48	14	1	2,161	1,353	808	5,273,801
筑 西 市	292	216	69	7	13,493	9,644	3,849	48,238,834
坂 東 市	204	155	45	4	7,166	4,785	2,381	31,991,484
稲 敷 市	133	92	40	1	4,309	3,235	1,074	16,073,166
かすみがうら市	77	51	22	4	4,791	3,448	1,343	21,049,376
桜 川 市	165	141	23	1	4,102	2,580	1,522	9,924,795
神 栖 市	184	100	76	8	12,837	10,079	2,758	134,885,936
行 方 市	89	65	24	-	2,905	1,607	1,298	4,769,224
鉾 田 市	67	57	9	1	1,583	883	700	5,978,475
つくばみらい市	81	64	15	2	3,979	3,043	936	27,252,158
小 美 玉 市	118	78	34	6	6,828	4,353	2,475	20,360,416

資料：茨城の工業（平成29年工業統計調査結果報告書）

## 3 2 . 融 資 制 度 利 用 状 況

単位：千円

区 分		年 度		平成 2 4 年	平成 2 5 年	平成 2 6 年	平成 2 7 年	平成 2 8 年	平成 2 9 年	
		件 数	貸付額							
総 数		件 数		374	429	455	414	380	282	
		貸付額		1,418,190	2,015,830	2,035,460	1,855,400	1,740,310	1,322,450	
事 業 資 金	自 計	件 数		79	197	183	186	171	141	
		貸付額		305,050	1,213,120	1,089,000	1,085,010	1,003,990	803,700	
	治 理 金	設 備 資 金	件 数		24	38	34	41	43	31
		貸付額		96,902	175,694	148,329	191,789	190,688	128,709	
	融 資 金	運 転 資 金	件 数		61	175	161	162	140	123
		貸付額		208,148	1,037,426	940,671	893,221	813,302	674,991	
	振 興 金	自 計	件 数		3	-	2	1	4	1
		貸付額		50,000	-	30,000	10,000	65,000	20,000	
	融 資 金	設 備 資 金	件 数		2	-	-	1	2	-
		貸付額		40,000	-	-	8,000	30,000	-	
	融 資 金	運 転 資 金	件 数		1	-	2	1	2	1
		貸付額		10,000	-	30,000	2,000	35,000	20,000	
特 別 融 資	短 期 資 金	自 計	件 数		283	227	270	226	204	140
		貸付額		973,640	735,810	916,460	745,390	656,320	498,750	
	融 資 金	設 備 資 金	件 数		77	51	66	58	50	25
		貸付額		194,879	110,610	173,302	146,048	127,380	58,160	
	融 資 金	運 転 資 金	件 数		218	177	208	175	154	116
		貸付額		778,761	625,200	743,158	599,342	528,940	440,590	
融 資	経 済 活 性 化 資 金	自 計	件 数		8	5	-	1	1	-
		貸付額		89,500	66,900	-	15,000	15,000	-	
	融 資 金	設 備 資 金	件 数		6	2	-	-	-	-
		貸付額		68,000	29,900	-	-	-	-	
	融 資 金	運 転 資 金	件 数		2	3	-	1	1	-
		貸付額		21,500	37,000	-	15,000	15,000	-	

資料：商工振興課

(注) 計の件数及び総数の件数については、設備資金、運転資金の同時貸付けを1件として集計した。

### 33. 漁業経営体数，人員及び漁船数

各年11月1日現在

区 分	漁業 経営体	漁業従事者(人)			漁業就業者(人)				漁船数(隻)				
		計	家族	雇用者	計	男	女	新規	計	無動力	船外機付	動力	
平成15年		87	175	96	79	154	152	2	…	89	-	18	71
20		60	104	64	40	98	96	2	-	70	1	12	57
25		70	105	64	41	115	107	8	-	78	1	18	59
平成 二十五 年の 内訳	磯崎	26	29	20	9	33	33	-	-	27	-	6	21
	那珂湊	44	76	44	32	82	74	8	-	51	1	12	38

資料：漁業センサス

(注) 漁業従事者：満15歳以上で，11月1日現在で海上作業に従事した者

漁業就業者：満15歳以上で，過去1年間に漁業の海上作業に年間30日以上従事した者

### 34. 主要品目の魚種別漁獲量

単位：t

区 分	平成26年		平成27年		平成28年	
	漁獲量合計	1,804	漁獲量合計	871	漁獲量合計	916
上位 1	まぐろ類	406	まぐろ類	194	まぐろ類	343
2	ひらめ・かれい類	205	ひらめ・かれい類	184	ひらめ・かれい類	177
3	さめ類	158	いわし類	77	いわし類	64
4	いわし類	118	さめ類	70	さめ類	34
5	たい類	46	いか類	39	いか類	20
6	ふぐ類	30	たい類	32	たい類	17
7	ぶり類	22	たこ類	29	たこ類	12
8	いか類	12	たら類	21	すずき類	11
9	貝類	9	ふぐ類	17	ふぐ類	8
10	たこ類	8	ぶり類	12	かに類	7

資料：海面漁業生産統計調査

6. 觀

光

### 35. 国営ひたち海浜公園入園者状況

単位：人

区分	平成26年	平成27年	平成28年	平成29年	平成30年
1月	38,560	35,497	43,952	41,426	39,845
2	11,906	22,453	28,183	29,551	29,935
3	94,049	93,776	97,375	106,397	102,346
4	259,067	269,035	411,142	443,697	635,588
5	437,419	579,150	396,679	640,087	280,657
6	39,540	59,282	59,169	63,626	53,079
7	57,468	52,573	67,749	64,789	51,392
8	328,086	357,814	368,586	404,982	431,537
9	103,560	138,017	67,252	94,741	93,718
10	264,123	387,608	403,546	267,169	447,611
11	97,552	89,375	87,577	89,060	101,008
12	29,190	34,304	39,458	37,784	36,315
合計	1,760,520	2,118,884	2,070,668	2,283,309	2,303,031

資料：企画調整課

### 36. 文化財施設入館者状況

単位：人

区分	平成28年		平成29年		平成30年	
	武田氏館	埋蔵文化財センター	武田氏館	埋蔵文化財センター	武田氏館	埋蔵文化財センター
1月	167	160	186	112	98	117
2	264	281	114	242	124	219
3	301	499	239	648	152	840
4	247	1,244	234	1,408	310	1,226
5	280	591	331	827	303	743
6	145	522	241	518	225	484
7	202	290	190	433	167	344
8	138	385	247	527	226	580
9	113	309	129	244	184	282
10	189	1,006	132	353	235	349
11	222	1,188	234	1,588	276	1,704
12	148	287	135	162	123	180
合計	2,416	6,762	2,412	7,062	2,423	7,068

資料：教育委員会総務課文化財室

### 37. 虎塚古墳一般公開観覧者状況

単位：人

区 分	春 季 公 開	秋 季 公 開	合 計
平成26年	939	1,399	2,338
27	1,123	1,514	2,338
28	1,581	1,805	3,386
29	1,593	1,372	2,965
30	1,699	1,517	3,216

資料：教育委員会総務課文化財室

### 38. 観光レクリエーション現況入込状況

単位：千人

区分 年度	合 計	日帰り・宿泊の別		居住地別		利用交通機関別		
		日 帰 り	宿 泊	県 外 客	県 内 客	定 路 交通機関	観 光 バ ス	自 動 車 そ の 他
平成20年	3,368.8	2,964.5	404.3	977.0	2,391.8	71.8	223.4	3,073.6
21	3,583.2	3,038.1	545.1	1,516.2	2,067.0	138.7	300.0	3,144.5
22	3,478.2	3,060.1	418.1	1,367.2	2,111.0	101.4	186.9	3,189.9
23	1,884.3	...	...	...	...	...	...	...
24	2,411.2	...	...	...	...	...	...	...
25	2,930.9	...	...	...	...	...	...	...
26	3,431.5	...	...	...	...	...	...	...
27	3,787.2	...	...	...	...	...	...	...
28	3,631.5	...	...	...	...	...	...	...
29	3,801.3	...	...	...	...	...	...	...

資料：茨城県観光客動態調査報告（観光振興課）

（注）調査地点：阿字ヶ浦海水浴場・平磯海水浴場・姥の懐マリプール・国営ひたち海浜公園  
那珂湊おさかな市場・その他5千人以上の市内各イベント

※ 平成23年度より合計のみ



## 7. 市 民 所 得

## 39. 市民所得推計

### 市内総生産

区 分	平成26年度 (百万円)	平成27年度 (百万円)	構成比		特化係数
			(%)	(%)	
市内総生産 (a)+(b)-(c)	<b>673,323</b>	<b>695,259</b>	<b>100.0</b>	<b>3.3</b>	<b>1.00</b>
第1次産業	2,461	2,999	0.4	21.8	0.21
農 業	2,376	2,964	0.4	24.7	0.22
林 業	0	0	0.0	-	0.00
水 産 業	85	35	0.0	△ 58.8	0.06
第2次産業	350,965	366,456	52.7	4.4	1.38
鉱 業	82	78	0.0	△ 4.7	0.19
製 造 業	321,291	330,518	47.5	2.9	1.45
建 設 業	29,592	35,860	5.2	21.2	0.95
第3次産業	313,609	321,001	46.2	2.4	0.78
電気・ガス・水道・廃棄物処理業	11,181	12,389	1.8	10.8	0.66
卸売・小売業	48,109	49,278	7.1	2.4	0.93
運輸・郵便業	19,818	19,684	2.8	△ 0.7	0.70
宿泊・飲食サービス業	15,271	15,839	2.3	3.7	1.16
情報通信業	19,492	20,796	3.0	6.7	1.27
金融・保険業	11,718	12,086	1.7	3.1	0.64
不動産業	58,022	58,646	8.4	1.1	0.94
専門・科学技術、業務支援サービス業	36,361	37,479	5.4	3.1	0.49
公務	14,795	14,539	2.1	△ 1.7	0.52
教育	17,624	17,458	2.5	△ 0.9	0.78
保健衛生・社会事業	30,634	32,213	4.6	5.2	0.77
その他のサービス	30,584	30,594	4.4	0.0	1.03
小 計 (a)	667,035	690,456	99.3	3.5	1.00
輸入税・関税 (b)	11,380	11,497	1.7	1.0	1.00
(控除)消費税 (c)	5,092	6,694	1.0	31.5	1.00

(注) 特化係数=ひたちなか市の各産業構成比÷茨城県の各産業構成比

### 市民所得

区 分	平成26年度 (百万円)	平成27年度 (百万円)	構成比	
			(%)	(%)
市民所得 (1+2+3)	<b>467,894</b>	<b>486,186</b>	<b>100.0</b>	<b>3.9</b>
1. 雇用者報酬	318,288	322,222	66.3	1.2
2. 財産所得	26,360	24,827	5.1	△ 5.8
一般政府	△ 3,010	△ 2,651	△ 0.5	11.9
家 計	29,155	27,264	5.6	△ 6.5
対家計比(間非営利団体)	215	214	0.0	△ 0.4
3. 企業所得	123,246	139,138	28.6	12.9
1人当たり市民所得(千円)	2,986	3,123		

資料：市町村民経済計算

## 8. 運輸・通信

## 40 . 自動車, 車両台数

各年3月31日現在

各年4月1日現在

区分 年次	各年3月31日現在				各年4月1日現在		
	乗用車	乗合	貨物車	特種用途車 及び 大型特殊車	小型自動 二輪車	軽自動車 及び 小型特殊 自動車	原動機付 自転車
平成21年	67,492	283	8,699	1,683	2,119	37,429	7,137
22	67,383	275	8,462	1,641	2,154	38,436	6,995
23	67,213	280	8,372	1,616	2,207	39,369	6,889
24	67,745	275	8,450	1,596	2,270	40,596	6,877
25	68,034	269	8,491	1,613	2,324	41,930	6,790
26	67,829	273	8,404	1,620	2,340	43,387	6,647
27	67,269	264	8,267	1,614	2,315	44,676	6,501
28	67,438	270	8,300	1,657	2,371	45,688	6,316
29	67,963	274	8,312	1,667	2,440	46,356	6,095
30	68,451	278	8,326	1,692	2,491	46,704	5,837

資料：関東運輸局茨城運輸支局，市民税課

## 4 1. 路線バスの利用状況

単位：人

区 分	乗 車 人 員	1 日 平 均 乗 車 人 員
平成24年度	1,309,456	3,588
25	1,287,358	3,527
26	1,257,299	3,445
27	1,341,678	3,676
28	1,376,105	3,771
29	1,412,038	3,869

資料：茨城交通

## 4 2. コミュニティ(スマイルあおぞら)バスの利用状況

単位：人

年次 \ コース	佐 和	田 彦 ・ 金 上	勝 田 西	那 珂 湊	勝 田 北
平成25年度	6,285	-	29,647	24,990	26,416
26	7,271	-	31,542	24,585	20,358
27	8,039	3,336	32,586	27,476	21,418
28	8,565	16,156	32,386	27,356	21,834
29	8,635	17,655	33,813	31,036	25,197

年次 \ コース	勝 田 南	勝 田 中 央	合 計
平成25年度	31,024	35,539	153,901
26	28,757	40,181	152,694
27	27,488	44,088	164,431
28	26,683	37,396	170,376
29	29,407	37,043	182,736

資料：企画調整課

(注) 平成28年1月から7路線で運行開始

### 4 3. J Rの利用状況

単位：人

区 分	勝 田 駅		佐 和 駅	
	旅客乗車人員	(1日平均)	旅客乗車人員	(1日平均)
平成24年度	4,443,145	(12,173)	1,316,190	(3,606)
25	4,567,174	(12,512)	1,392,969	(3,816)
26	4,619,440	(12,656)	1,465,110	(4,014)
27	4,721,640	(12,936)	1,385,540	(3,796)
28	4,811,065	(13,181)	1,434,450	(3,930)
29	4,884,795	(13,383)	1,442,845	(3,953)

資料：J R東日本 各駅の(1日平均)乗車人員

### 4 4. ひたちなか海浜鉄道の利用人員

単位：人

区 分	勝 田 駅	日工前駅	金 上 駅	中 根 駅	高田の鉄橋駅
平成24年度	356,160	9,490	38,435	4,015	-
25	379,543	10,220	40,880	4,380	-
26	424,495	11,315	45,625	4,745	10,950
27	446,030	12,045	47,815	5,110	22,995
28	433,620	11,680	46,355	5,110	22,265
29	452,136	12,179	48,334	5,328	23,216

区 分	那珂湊駅	殿 山 駅	平 磯 駅	磯 崎 駅	阿字ヶ浦駅
平成24年度	212,402	48,257	61,495	35,445	22,634
25	226,300	51,465	65,700	37,595	24,090
26	242,494	57,670	73,365	41,975	27,010
27	243,280	60,590	77,015	44,165	28,470
28	236,547	58,765	74,825	43,070	27,740
29	246,660	61,274	78,020	44,909	28,924

資料：ひたちなか海浜鉄道

※ J R利用者を含む数値

## 4 5. 加入電話等施設数

各年3月31日現在

区 分	加 入 電 話 等 施 設		
	事 務 用	住 宅 用	計
平成25年度	7,239	22,501	29,740
26	6,652	20,889	27,541
27	6,027	19,859	25,886
28	5,576	18,769	24,345
29	5,172	17,679	22,851

資料：NTT東日本茨城支店

(注)：ISDN加入を含む

## 46. 道路の状況（市内）

### （1）国道・県道

平成30年4月1日現在

区 分	路線数	実延長 (m)	改良済延長 (m)	改良率 (%)	舗装済延長 (m)	舗装率 (%)	橋 梁 (個所)
国 道	2	18,693	18,693	100.0	18,693	100.0	6
県 道	17	79,072	72,764	92.0	79,072	100.0	31

資料：国土交通省常陸河川国道事務所，常陸大宮土木事務所

### （2）自動車専用道路（有料道路）

平成30年4月1日現在

区 分	路線数	実延長 (m)	改良済延長 (m)	改良率 (%)	舗装済延長 (m)	舗装率 (%)	橋 梁 (個所)
東水戸道路	1	2,605	2,605	100.0	2,605	100.0	4
常陸那珂有料道路	1	2,900	2,900	100.0	2,900	100.0	-

資料：東日本高速道路(株)関東支社水戸管理事務所，茨城県道路公社

### （3）市道

単位：m

各年4月1日現在

年	内 訳 実 延 長	内 訳		種 類 別 内 訳		路 面 別 内 訳	
		改良済延 長	未改良延 長	道路延長	橋梁延長	未舗装道	舗 装 道
平成24年	1,174,232	675,866	498,366	1,171,977	2,255	283,138	891,094
25	1,175,966	677,451	498,515	1,173,711	2,255	282,083	893,883
26	1,176,762	678,382	498,380	1,174,496	2,266	282,026	894,736
27	1,180,535	684,209	496,326	1,178,269	2,266	279,380	901,155
28	1,182,441	688,676	493,765	1,180,179	2,262	276,690	905,751
29	1,188,901	694,973	493,928	1,186,598	2,303	275,825	913,076
30	1,197,872	712,206	485,666	1,195,348	2,524	266,901	930,971

資料：道路管理課

（注）橋梁延長はトンネル延長を含む



## 47. 有料道路の交通量

単位：台

料金所 年度	ひたちなか		ひたちなか本線		総数		
	入	出	入	出	入	出	
平成25年	1,231,972	1,190,600	470,069	625,810	1,702,041	1,816,410	
26	1,136,791	1,104,716	469,475	646,200	1,606,266	1,750,916	
27	1,139,542	1,096,305	507,829	696,946	1,647,371	1,793,251	
28	1,114,214	1,075,669	525,541	712,004	1,639,755	1,787,673	
29	1,118,713	1,080,696	585,848	777,061	1,704,561	1,857,757	
平成 二 十 九 年 度 の 内 訳	4月	96,652	93,316	66,177	94,874	162,829	188,190
	5	107,885	104,742	77,137	115,630	185,022	220,372
	6	86,208	83,332	38,862	49,499	125,070	132,831
	7	94,818	92,804	45,787	57,417	140,605	150,221
	8	107,085	100,533	64,021	82,689	171,106	183,222
	9	89,304	86,504	42,381	53,798	131,685	140,302
	10	93,720	90,587	53,821	73,617	147,541	164,204
	11	89,827	86,142	41,736	52,989	131,563	139,131
	12	97,407	95,918	42,350	53,801	139,757	149,719
	1	82,826	80,361	34,463	43,950	117,289	124,311
2	79,701	76,431	34,966	43,925	114,667	120,356	
3	93,280	90,026	44,147	54,872	137,427	144,898	

資料：東日本高速道路(株) 関東支社 水戸管理事務所

(注) ひたちなか料金所は、ひたちなか I C の入出車台数

ひたちなか本線料金所は、ひたち海浜公園 I C と常陸那珂港 I C の入出車台数

ひたち海浜公園 I C ～常陸那珂港 I C 間は無料区間

## 48. 茨城港常陸那珂港区の取扱貨物量

品名	総数	外国			内国		
		計	輸出	輸入	計	移出	移入
総数							
平成25年	9,294,257	5,349,643	785,251	4,564,392	3,944,614	1,618,735	2,325,879
26	10,053,188	5,944,039	902,124	5,041,915	4,109,149	1,740,438	2,368,711
27	10,817,243	6,504,587	826,831	5,677,756	4,312,656	1,977,371	2,335,285
28	11,729,196	6,872,986	909,870	5,963,116	4,856,210	2,067,638	2,788,572
29	13,634,062	8,720,624	2,838,221	5,882,403	4,913,438	2,023,008	2,890,430
農水産品							
平成25年	263,774	11,415	-	11,415	252,359	96,768	155,591
26	273,863	18,567	4,158	14,409	249,692	85,560	164,132
27	326,664	9,021	-	9,021	317,643	98,824	218,819
28	349,240	25,259	4,108	21,151	323,981	112,980	211,001
29	305,808	8,061	-	8,061	297,747	111,268	186,479
林産品							
平成25年	110,487	3,503	48	3,455	106,984	16,656	90,328
26	112,071	3,794	76	3,718	108,277	16,680	91,597
27	102,351	2,375	32	2,343	99,976	19,148	80,828
28	96,941	2,666	176	2,490	94,275	17,732	76,543
29	153,225	57,721	4,552	53,169	95,504	20,860	74,644
鉱産品							
平成25年	4,528,231	4,386,726	304	4,386,422	141,505	101,499	40,006
26	5,007,746	4,849,373	266	4,849,107	158,373	134,430	23,943
27	5,760,103	5,502,284	294	5,501,990	257,819	227,419	30,400
28	6,120,448	5,818,092	360	5,817,732	302,356	284,719	17,637
29	5,934,334	5,692,622	2,600	5,690,022	241,712	215,409	26,303
金属機械工業品							
平成25年	2,562,827	805,141	730,229	74,912	1,757,686	523,770	1,233,916
26	2,838,603	898,705	815,337	83,368	1,939,898	601,818	1,338,080
27	2,697,762	836,683	746,553	90,130	1,861,079	661,115	1,199,964
28	3,182,934	857,543	795,513	62,030	2,325,391	636,628	1,688,763
29	5,246,659	2,746,419	2,674,199	72,220	2,500,240	656,693	1,843,547

資料：港湾統計調査

単位：t

品名	総数	外国			内国		
		計	輸出	輸入	計	移出	移入
化学工業品							
25	358,114	19,066	2,613	16,453	339,048	184,023	155,025
26	330,183	23,943	297	23,646	306,240	170,461	135,779
27	317,081	13,132	277	12,855	303,949	169,650	134,299
28	304,492	16,993	8,590	8,403	287,499	168,026	119,473
29	286,637	16,722	5,875	10,847	269,915	158,513	111,402
軽工業品							
25	883,816	57,212	451	56,761	826,604	316,819	509,785
26	863,207	57,509	1,250	56,259	805,698	331,942	473,756
27	925,018	54,923	2,140	52,783	870,095	358,429	511,666
28	936,929	50,543	3,458	47,085	886,386	375,413	510,973
29	910,046	45,569	2,445	43,124	864,477	369,083	495,394
雑工業品							
平成25年	345,167	15,535	2,203	13,332	329,632	260,002	69,630
26	360,578	12,224	1,645	10,579	348,354	275,638	72,716
27	394,081	8,433	1,844	6,589	385,648	297,779	87,869
28	397,528	3,465	1,515	1,950	394,063	304,681	89,382
29	384,809	4,342	2,633	1,709	380,467	296,826	83,641
特殊品							
平成25年	233,163	50,793	49,152	1,641	182,370	117,392	64,978
26	262,628	79,924	79,095	829	182,704	117,900	64,804
27	287,563	77,736	75,691	2,045	209,827	138,387	71,440
28	340,588	98,425	96,150	2,275	242,163	167,363	74,800
29	412,544	149,168	145,917	3,251	263,376	194,356	69,020
分類不能のもの							
平成25年	8,678	252	251	1	8,426	1,806	6,620
26	4,309	-	-	-	4,309	3,661	648
27	6,620	-	-	-	6,620	6,620	-
28	96	-	-	-	96	96	-
29	-	-	-	-	-	-	-

## 9. 上下水道・建設・公園

## 49. 上水道の給水状況

区分 年度	給水量 (m <sup>3</sup> )			給水人口 (人)	水道普及 率 (%)	1人1日当り 給水量(ℓ)		公称1日 配水能力 (m <sup>3</sup> )
	年間給水量	1日平均給水量	1日最大給水量			最大	平均	
平成20	18,922,879	51,702	59,011	151,552	97.1	389	341	68,029
21	19,013,231	52,091	58,694	152,458	97.2	385	342	68,029
22	19,420,990	53,208	60,084	152,527	97.3	394	349	68,029
23	19,591,967	53,677	69,802	152,637	97.3	457	352	68,029
24	18,885,576	51,600	57,488	152,755	97.4	376	339	68,029
25	18,715,640	51,276	57,250	152,286	97.4	376	336	68,029
26	18,144,552	49,711	55,215	152,539	97.4	362	326	67,709
27	18,047,724	49,446	55,544	151,558	97.4	366	326	59,249
28	17,831,267	48,853	54,042	151,775	97.5	356	322	59,249
29	17,951,271	49,182	55,104	151,592	97.5	364	324	59,249

資料：水道事業所総務課

(注) 水道普及率は、国勢調査人口ベースである。

## 50. 下水道の状況

### (1) 整備状況

区 分 年 度	行 政 区 域		全 体 計 画		事 業 計 画	
	面 積 (ha)	人 口 (人)	面 積 (ha)	人 口 (人)	面 積 (ha)	人 口 (人)
平成23	9,907	159,555	5,140.0	166,100	2,509.3	96,301
24	9,907	159,576	5,140.0	166,100	2,509.3	96,981
25	9,907	159,053	5,140.0	166,100	2,509.3	108,395
26	9,983	159,212	5,140.0	166,100	2,509.3	108,395
27	9,993	159,188	5,142.6	139,800	2,548.8	99,185
28	9,993	159,326	5,142.6	139,800	2,548.8	99,185
29	9,996	159,053	5,142.6	139,800	2,548.8	99,185

(注) 行政区域人口は、住民基本台帳に基づく人口

### (2) 普及率

区 分	平成23年度	平成24年度	平成25年度
$\frac{\text{処 理 人 口}}{\text{行 政 人 口}}$	54.4	55.2	56.3

### (3) 処理場流入下水道量及び有収水量

区 分		平成23年度	平成24年度	平成25年度
流入下水道量	単 合 流	2,906	2,598	2,774
	独 分 流	3,774	3,758	3,712
	流 域 分 流	5,309	5,056	5,023
	計	11,989	11,412	11,509
有 収 水 量		8,462	8,882	8,828

(注) 合流は簡易処理水含む

資料：下水道課

整備区域			処理区域		
面積 (ha)	人口 (人)	管渠延長 (km)	面積 (ha)	人口 (人)	接続人口 (人)
2,039.0	86,852	505.6	2,039.0	86,852	78,244
2,056.3	88,035	509.4	2,056.3	88,035	79,780
2,068.1	89,496	531.2	2,068.1	89,496	81,424
2,082.0	91,459	534.0	2,082.0	91,459	83,823
2,098.2	93,579	538.1	2,098.2	93,579	85,569
2,111.2	95,195	543.8	2,111.2	95,195	86,203
2,121.5	95,744	547.8	2,121.5	95,744	87,622

各年度末

単位：％  
各年度末

平成26年度	平成27年度	平成28年度	平成29年度
57.4	58.8	59.7	60.2

単位：千m<sup>3</sup>  
各年度末

平成26年度	平成27年度	平成28年度	平成29年度
2,822	2,749	2,925	2,809
3,721	3,576	3,734	3,865
5,107	4,953	4,953	5,143
11,650	11,278	11,612	11,817
8,797	8,919	9,045	9,146

## 5 1. 都市計画用途地域等指定状況

### (1) 区域区分

平成30年4月1日現在

区 分	面積(ha)	構成比(%)
都市計画区域(行政区域全域)	9,948	100.0
市街化区域	4,192	42.1
市街化調整区域	5,756	57.9

※ ひたちなか市全域を都市計画区域としていますが、国土地理院の「全国都道府県市町村別面積調」による行政区域面積とは異なります。

### (2) 地域地区

区 分	面積(ha)	都市計画区域面積に占める割合(%)	
用 途 地 域	第1種低層住居専用地域	962	9.67
	第2種低層住居専用地域	83	0.83
	第1種中高層住居専用地域	492	4.95
	第2種中高層住居専用地域	228	2.29
	第1種住居地域	553	5.56
	第2種住居地域	199	2.00
	準住居地域	78	0.78
	近隣商業地域	131	1.32
	商業地域	80	0.80
	準工業地域	640	6.43
	工業地域	66	0.66
	工業専用地域	680	6.84
計	4,192	42.14	
防火地域	6.6	0.07	
準防火地域	125.0	1.26	
高度利用地区	1.5	0.02	
風致地区	330.9	3.33	
臨港地区	167.9	1.69	

資料：都市計画課

### (3) 農業の振興に関する法律関係

平成30年4月1日現在

区 分	面積(ha)	構成比(%)
農業振興区域	5,069	50.71
農用地区	1,353	13.53

資料：農政課



## 5 2. 住宅の状況

各年10月1日現在

住居の種類			世帯数	世帯人員	1世帯 当たり 人員	1世帯当たり 延面積 (㎡)	1人当たり 延面積 (㎡)
住宅 に 住 む 一 般 世 帯	主世帯	平成17年	53,655	147,917	2.76	98.9	35.90
		22	57,258	149,827	2.62	…	…
		27	58,988	150,391	2.55	…	…
	持ち 家	平成17年	35,106	106,570	3.04	125.8	41.40
		22	37,823	109,631	2.90	…	…
		27	40,194	113,417	2.82	…	…
	公 営 等 借 家	平成17年	3,391	9,602	2.83	52.7	18.60
		22	3,144	8,363	2.66	…	…
		27	2,848	7,032	2.47	…	…
	民 営 借 家	平成17年	13,300	26,915	2.02	46.0	22.70
		22	14,515	27,915	1.92	…	…
		27	14,611	27,384	1.87	…	…
	給 与 住 宅	平成17年	1,858	4,830	2.60	54.4	20.90
		22	1,776	3,918	2.21	…	…
		27	1,335	2,558	1.92	…	…
	間 借 り	平成17年	624	1,362	2.18	45.7	20.90
		22	1,063	2,643	2.49	…	…
		27	459	995	2.17	…	…
住宅以外に住 む 一般世帯	平成17年	1,970	2,020	1.03	…	…	
	22	1,881	1,935	1.03	…	…	
	27	1,572	1,839	1.17	…	…	

資料：国勢調査

※ 平成22, 27年の1世帯当たり延面積及び1人当たり延面積は未公表

### 53. 公営住宅戸数

各年3月31日現在

区 分	市 営 住 宅			県 営 住 宅		
	総数	木造	非木造	総数	木造	非木造
平成26年	1,935	15	1,920	1,592	-	1,592
27	1,849	-	1,849	1,592	-	1,592
28	1,807	-	1,807	1,592	-	1,592
29	1,799	-	1,799	1,592	-	1,592
30	1,787	-	1,787	1,592	-	1,592

資料：住宅課

### 54. 家屋棟数

各年1月1日現在

区 分	計	木造	非木造
平成26年	67,880	52,612	15,268
27	68,390	53,053	15,337
28	68,957	53,504	15,453
29	69,438	53,854	15,584
30	69,777	54,071	15,706

資料：資産税課

### 55. 公園緑地の状況

面積単位：ha

各年4月1日現在

区 分	住区基幹公園						都市基幹公園				国営公園	
	街区公園		近隣公園		地区公園		総合公園		運動公園		数	面積
	数	面積	数	面積	数	面積	数	面積	数	面積		
平成26年	237	31.07	7	14.89	1	4.21	-	-	3	52.69	1	191.90
27	240	31.20	7	14.89	1	4.21	-	-	3	52.69	1	199.50
28	244	31.30	7	14.89	1	4.21	-	-	3	52.69	1	199.50
29	251	31.68	7	14.89	1	4.21	-	-	3	52.69	1	199.50
30	258	32.06	8	16.15	1	4.52	-	-	3	52.69	1	199.50

区 分	緩衝緑地				総 数	
	特殊公園		都市緑地			
	数	面積	数	面積	数	面積
平成26年	3	13.61	20	12.79	272	321.16
27	3	13.61	21	13.66	276	329.76
28	3	13.61	21	13.66	280	329.86
29	3	13.61	21	13.66	287	330.64
30	3	13.61	21	13.62	295	332.15

資料：公園緑地課

(注) 特殊公園……風致公園，歴史公園

## 10. 社 会 福 祉

## 56. 国民年金適用状況

単位：人，％

区分 年度	総人口	第1号 被保険者数	任意加入 被保険者数	第3号 被保険者数	被保険者数 B+C+D	加入率 E/A
	A	B	C	D	E	
平成25	159,053	19,950	276	14,776	35,002	22.0
26	159,212	19,363	249	14,571	34,183	21.4
27	159,188	18,433	251	14,415	33,099	20.7
28	159,326	17,095	236	14,115	31,446	19.7
29	159,053	16,241	211	13,806	30,258	19.0

資料：国保年金課

(注) 総人口は、各年3月31日現在 住民基本台帳人口

## 57. 国民年金給付状況

単位：千円

区分 年度	老 齡 抛 出		障 害 抛 出		母 子 ( 準 母 子 )		老 齡 基 礎		障 害 基 礎	
	件数	年金額	件数	年金額	件数	年金額	件数	年金額	件数	年金額
平成25	1,746	611,462	40	35,810	-	-	31,229	20,796,032	748	641,214
26	1,513	523,799	36	32,100	-	-	32,859	21,793,325	766	651,849
27	1,304	457,088	32	28,892	-	-	34,142	22,934,049	782	670,948
28	1,104	387,391	31	28,113	-	-	35,244	23,737,006	788	673,787
29	895	312,350	25	22,629	-	-	36,540	24,466,085	804	684,746

区分 年度	遺 族 基 礎		寡 婦		障 害 基 礎 ( 福 祉 )		老 齡 福 祉		総 数	
	件数	年金額	件数	年金額	件数	年金額	件数	年金額	件数	年金額
平成25	230	169,393	38	17,370	911	808,380	6	2,393	34,948	23,082,054
26	237	177,267	34	15,232	923	811,938	1	975	36,369	24,006,485
27	254	192,439	28	12,598	933	827,787	1	399	37,476	25,124,204
28	272	206,226	22	9,733	955	847,662	0	0	38,416	25,889,920
29	278	211,111	20	8,231	984	871,564	0	0	39,546	26,576,719

資料：国保年金課

## 58. 国民健康保険・後期高齢者医療保険加入状況

単位：世帯，人，%

区 分		年 度						
		平成24	平成25	平成26	平成27	平成28	平成29	
総 数	世 帯	64,441	64,783	65,470	66,257	67,074	67,795	
	人 口	159,576	159,053	159,212	159,188	159,326	159,053	
国 民 健 康 保 険	世 帯	21,899	21,814	21,767	21,426	20,641	19,925	
	被保険者 (A)	38,649	38,043	37,395	36,196	34,147	32,198	
	一 般 (B)	36,711	36,118	35,457	34,978	33,502	31,926	
	退 職 被 保 険 者	本 人	1,481	1,456	1,431	936	529	240
		扶 養	457	469	507	282	116	32
		計(C)	1,938	1,925	1,938	1,218	645	272
後 期 高 齢 者 医 療 保 険	被保険者	15,717	16,342	17,032	18,036	18,920	19,679	
加 入 割 合	国 民 健 康 保 険	世帯	34.0	33.7	33.2	32.3	30.8	29.4
		被保険者	24.2	23.9	23.5	22.7	21.4	20.2
		B/A	95.0	94.9	94.8	96.6	98.1	99.2
		C/A	5.0	5.1	5.2	3.4	1.9	0.8
	後 期 高 齢 者 医 療 保 険	被保険者	9.8	10.3	10.7	11.3	11.9	12.4

資料：国保年金課

(注) 世帯と人口の総数は、各年3月31日現在 住民基本台帳人口による

## 59. 国民健康保険・後期高齢者医療保険診療（調剤）給付状況

(1) 国民健康保険（一般）被保険者

単位：千円

区 分 年 度	診 療 費						調 剤		合 計	
	入 院		入 院 外		歯 科		件 数	費 用 額	件 数	費 用 額
	件 数	費 用 額	件 数	費 用 額	件 数	費 用 額				
平成25	7,002	3,692,815	286,498	3,571,388	60,662	791,125	191,106	2,281,715	545,268	10,337,043
26	6,649	3,519,255	288,280	3,631,176	63,765	817,356	194,221	2,287,385	552,915	10,255,172
27	6,838	3,694,764	291,219	3,721,432	63,903	806,670	199,339	2,563,698	561,299	10,786,564
28	6,617	3,537,673	286,783	3,697,036	63,578	790,230	197,668	2,480,716	554,646	10,505,655
29	6,382	3,502,058	275,682	3,622,978	61,844	761,506	190,226	2,422,400	534,134	10,308,942

(2) 国民健康保険（退職）被保険者

単位：千円

区 分 年 度	診 療 費						調 剤		合 計	
	入 院		入 院 外		歯 科		件 数	費 用 額	件 数	費 用 額
	件 数	費 用 額	件 数	費 用 額	件 数	費 用 額				
平成25	460	267,976	19,042	291,336	4,228	54,674	12,409	156,828	36,139	770,814
26	396	225,857	18,711	271,920	4,544	56,490	12,663	162,952	36,314	717,219
27	333	194,461	14,712	219,209	3,221	39,643	10,087	145,426	28,353	598,739
28	228	126,883	9,099	151,081	2,088	25,925	6,164	83,072	17,579	386,961
29	109	55,854	4,311	81,573	1,021	15,422	2,893	36,348	8,334	189,197

(3) 後期高齢者医療受給者

単位：千円

区 分 年 度	医 科				歯 科				調 剤	
	入 院		入 院 外		入 院		入 院 外		件 数	費 用 額
	件 数	費 用 額	件 数	費 用 額	件 数	費 用 額	件 数	費 用 額		
平成25	10,233	4,918,521	244,302	3,846,435	20	3,376	30,079	395,405	172,847	2,533,830
26	10,395	5,188,693	254,680	3,985,411	23	7,254	34,002	425,201	181,726	2,632,683
27	10,670	5,533,441	267,972	4,196,832	30	4,536	36,746	452,184	193,944	2,970,957
28	11,289	5,816,194	285,332	4,349,347	35	8,295	41,161	495,783	208,108	2,983,034
29	11,728	5,873,898	297,629	4,524,275	60	15,586	43,703	515,683	217,387	3,054,112

区 分 年 度	入院時食事療養費 ※				老人訪問看護療養費		そ の 他 現 金 給 付		合 計	
	医 科		歯 科		件 数	費 用 額	件 数	費 用 額	件 数	費 用 額
	件 数	費 用 額	件 数	費 用 額						
平成25	9,500	189,273	20	85	434	23,867	23,939	178,146	481,854	11,899,580
26	9,688	196,023	23	189	429	23,048	25,375	187,349	506,630	12,449,639
27	9,883	196,931	29	118	415	24,942	27,272	200,197	537,049	13,383,089
28	10,531	175,995	35	193	540	38,331	28,239	203,518	574,704	13,894,502
29	10,991	170,560	60	311	728	54,478	27,479	209,484	598,714	14,247,516

資料：国保年金課

※ 入院時食事療養費の件数及び金額は再掲であり，合計には含まない。

## 60. その他の保険給付状況

単位：千円

区分 年度	高 額 療 養 費						出 産 育 児 一 時 金		葬 祭 費	
	一 般 分		退 職 分		合 計					
	件 数	支 給 額	件 数	支 給 額	件 数	支 給 額	件 数	支 給 額	件 数	支 給 額
平成25	13,501	889,384	693	75,600	14,194	964,984	176	73,650	230	11,500
26	14,141	902,039	721	71,918	14,862	973,957	166	69,600	190	9,500
27	15,600	1,018,279	654	64,149	16,254	1,082,428	146	61,628	224	11,200
28	15,913	1,010,975	505	45,183	16,418	1,056,158	124	52,000	198	9,900
29	15,654	924,328	278	23,036	15,932	947,364	109	46,042	199	9,950

資料：国保年金課

## 61. 医療福祉費支給状況

単位：千円

区分 年度	妊 産 婦		小 児		母 子 家 庭		父 子 家 庭	
	件 数	支 給 額	件 数	支 給 額	件 数	支 給 額	件 数	支 給 額
平成25	6,023	60,488	158,495	237,823	30,629	85,435	1,853	4,245
26	5,918	60,314	168,094	262,288	28,787	80,366	1,800	4,097
27	5,838	59,200	192,696	299,718	28,131	83,616	1,917	5,249
28	6,838	59,189	203,268	317,368	28,404	81,409	1,886	5,870
29	7,783	65,058	229,035	361,711	27,970	79,281	1,775	4,689

区分 年度	重 度 心 身 障 害 者		6 5 歳 以 上 重 度 心 身 障 害 者		合 計	
	件 数	支 給 額	件 数	支 給 額	件 数	支 給 額
平成25	27,558	245,750	41,003	161,434	265,561	795,175
26	27,472	227,773	43,328	163,843	275,399	798,681
27	27,161	239,126	45,758	168,344	301,501	855,253
28	27,135	222,044	47,587	171,909	315,118	857,789
29	27,416	230,068	47,392	171,455	341,371	912,262

資料：国保年金課

## 6 2. 生活保護世帯及び人数

(延数)

区 分		平成 2 5 年度	平成 2 6 年度	平成 2 7 年度	平成 2 8 年度	平成 2 9 年度
総 数	世帯数	8,973	8,851	8,501	8,529	8,699
	実人員	11,932	11,493	10,806	10,722	10,839
生活扶助	延人員	10,255	9,494	8,985	9,107	9,318
医療扶助	延人員	8,925	8,784	8,343	8,338	8,524
住宅扶助	延人員	9,113	8,492	8,116	8,077	8,262
教育扶助	延人員	681	529	410	400	367
介護扶助	延人員	1,771	1,848	1,921	2,077	2,346
その他	延人員	290	219	208	138	152
保護施設	延人員	151	172	175	170	149

資料：社会福祉課

## 6 3. 生活保護費支出状況

単位：円

区 分	平成 2 5 年度	平成 2 6 年度	平成 2 7 年度	平成 2 8 年度	平成 2 9 年度
総 額	1,512,308,564	1,517,896,998	1,487,262,072	1,498,528,764	1,564,959,245
生活扶助	504,088,680	482,824,673	466,230,536	477,337,912	486,118,840
医療扶助	714,674,423	753,081,689	748,616,967	749,021,908	794,904,471
住宅扶助	188,879,337	181,666,063	176,974,821	179,394,607	184,075,374
教育扶助	7,241,605	5,690,127	4,123,631	4,244,967	4,016,606
介護扶助	66,032,424	62,870,744	56,977,834	57,180,147	68,331,028
その他	4,595,458	4,067,762	4,274,997	2,499,510	3,312,482
施設事務費	26,796,637	27,695,940	30,063,286	28,849,713	24,200,444

資料：社会福祉課



## 64. 身体障害者手帳交付状況（障害別）

単位：人

区分 年度	総数		視覚障害		聴覚平衡 機能障害		音声・言語 ・そしゃく 機能障害		肢体不自由		内部障害	
	18歳未満	18歳以上	18歳未満	18歳以上	18歳未満	18歳以上	18歳未満	18歳以上	18歳未満	18歳以上	18歳未満	18歳以上
平成25	158	4,032	4	270	33	328	2	32	99	2,073	20	1,329
26	155	4,066	4	266	32	333	2	36	95	2,060	22	1,371
27	158	4,152	5	271	36	343	2	41	91	2,061	24	1,436
28	161	4,104	5	264	39	339	-	36	92	2,011	25	1,454
29	151	4,129	5	266	37	339	1	39	85	1,972	23	1,513

資料：障害福祉課

## 65. 身体障害者手帳交付状況（等級別）

単位：人

級別 年度	計	重 度		中 級		軽 度	
		1 級	2 級	3 級	4 級	5 級	6 級
平成25	4,190	1,483	705	647	954	225	176
26	4,221	1,499	699	652	957	234	180
27	4,310	1,567	698	639	979	231	196
28	4,265	1,556	670	649	964	229	197
29	4,280	1,555	670	666	966	221	202

資料：障害福祉課

## 66. 療育手帳交付状況

単位：人

年 度	計	18歳未満				18歳以上			
		㊤	A	B	C	㊤	A	B	C
平成25	1,042	59	73	84	87	178	198	200	163
26	1,092	59	70	78	107	189	204	209	176
27	1,098	61	64	80	116	186	207	210	174
28	1,112	65	61	71	122	188	201	217	187
29	1,149	61	57	64	126	203	206	230	202

資料：障害福祉課

## 67. 精神保健福祉手帳交付状況（等級別）

単位：人

等級 年度	計	1 級	2 級	3 級
平成25	694	72	409	213
26	702	63	412	227
27	810	79	441	290
28	847	76	461	310
29	936	76	503	357

資料：障害福祉課

## 68. 自立支援医療（精神通院）受給者証交付状況

単位：人

年度 疾病分類 ※	平成25	平成26	平成27	平成28	平成29
症状性を含む器質性精神障害	69	76	79	80	75
精神作用物質による 精神及び行動の障害	23	22	23	22	27
総合失調症，統合失調症型 障害及び妄想性障害	669	675	670	693	693
気分障害	608	628	691	737	776
神経症性障害，ストレス関連障害 及び身体表現性障害	170	187	198	232	288
生理的障害及び 身体的要因に関連した行動症候群	3	5	3	5	5
成人の人格及び行動の障害	9	7	8	6	5
精神遅滞	33	39	41	40	40
心理的発達の障害	58	69	81	94	99
小児期及び青年期に通常発症する 行動及び情緒の障害	41	43	48	57	61
てんかん	185	181	185	190	182
その他の精神障害	-	-	-	-	-
分類不明	-	-	-	-	-
計	1,868	1,932	2,027	2,156	2,251

資料：障害福祉課

※ 国際疾病分類(ICD-10)に基づく

## 69. 老人福祉センター利用状況

単位：人

区分	開所日数	利用者総数	市内利用者数		市外利用者数	減免	1日平均利用者数	
			60歳以上	60歳未満				
馬渡荘	平成25年度	238	6,650	6,524	3	3	120	28
	26	292	8,269	8,137	2	30	100	28
	27	290	8,214	8,104	9	25	76	28
	28	291	7,871	7,753	6	48	64	27
	29	291	9,075	8,791	13	219	52	31
大島荘	平成25年度	291	23,803	20,572	6	66	3,159	82
	26	293	23,066	20,179	18	115	2,754	79
	27	291	23,439	20,540	10	73	2,816	81
	28	292	21,730	18,764	7	116	2,843	74
	29	279	19,564	16,785	20	136	2,623	70
高場荘	平成25年度	292	12,610	10,355	5	226	2,024	43
	26	293	11,715	10,427	6	234	1,048	40
	27	288	11,773	10,496	5	281	991	41
	28	288	10,812	9,532	1	189	1,090	38
	29	291	10,467	9,462	2	134	869	36
みなと荘	平成25年度	292	13,097	12,803	143	2	149	45
	26	292	12,548	12,356	118	-	74	43
	27	292	11,993	11,820	79	18	76	41
	28	290	10,206	10,008	83	7	108	35
	29	291	9,696	9,523	72	9	92	33
津田老人いこいの家	平成25年度	293	8,789	8,606	2	30	151	30
	26	293	8,568	8,441	12	34	81	29
	27	288	8,278	8,169	3	31	75	29
	28	288	6,967	6,640	-	126	201	24
	29	291	6,413	6,198	2	133	80	22
金上荘	平成25年度	292	8,938	8,527	91	227	93	31
	26	293	8,011	7,710	80	164	57	27
	27	292	7,004	6,781	80	75	68	24
	28	291	7,258	6,859	130	189	80	25
	29	291	6,784	6,602	61	36	85	23

資料：高齢福祉課

(注) 減免：施設を公用・公益事業のために使用するときは、当該使用料を免除又は減額する。

(注) 馬渡荘は、震災の影響で平成25年度（5月末まで）は利用不可。

## 70. 介護保険申請及び認定状況

(1) 申請受付者数

単位：人，回

区 分	在 宅	介護保険施設	合 計	審 査 回 数	審 査 判定数
平成25年度	5,455	652	6,107	195	5,841
26	4,881	508	5,389	199	5,096
27	5,244	631	5,875	200	5,661
28	4,425	499	4,924	190	4,757
29	4,842	626	5,468	197	5,173

(2) 認定審査状況

単位：人，%

平成29年度

区 分	在 宅	施 設			合 計	構 成 比
		特 養	老 健	療 養		
非 該 当	-	-	-	-	-	0.00
自 立	34	-	-	-	34	0.66
要 支 援 1	496	-	1	-	497	9.61
要 支 援 2	849	-	2	-	851	16.45
要 介 護 1	901	10	28	-	939	18.15
要 介 護 2	896	13	56	-	965	18.65
要 介 護 3	557	57	72	1	687	13.28
要 介 護 4	465	100	97	8	670	12.95
要 介 護 5	370	100	48	12	530	10.25
合 計	4,568	280	304	21	5,173	100.00

資料：介護保険課

(注) 特養：介護老人福祉施設(特別養護老人ホーム)

老健：介護老人保健施設

療養：介護療養型医療施設

非該当：2号(40～64歳)の申請者で特定疾病に該当しない者

## 7 1. 保育所・保育園の状況

各年4月1日現在

区 分	保育所(園)数	園児数						
		総数	0歳児	1歳児	2歳児	3歳児	4歳児	5歳児以上
平成25年	22	2,587	92	367	443	548	555	582
26	22	2,584	116	372	458	519	571	548
27	22	2,638	116	390	481	527	548	576
28	22	2,655	127	386	486	551	547	558
29	22	2,566	94	354	482	521	558	557
30	23	2,794	150	435	514	550	568	577

入所(園)児の状況

平成30年4月1日現在

区分 保育所(園)名	利用定員	在籍児童数(市外委託分含む)						
		総数	0歳児	1歳児	2歳児	3歳児	4歳児	5歳児以上
公立(計)	350	318	11	47	60	65	66	69
つだ保育所	140	136	8	20	24	30	29	25
東石川保育所	60	68	0	13	13	14	14	14
那珂湊第一保育所	90	85	3	12	18	15	17	20
那珂湊第二保育所	60	29	0	2	5	6	6	10
私立(計)	2,485	2,476	139	388	454	485	502	508
勝田保育園	110	116	3	19	22	25	23	24
前渡ふたば保育園	75	67	6	10	11	15	11	14
つくし学園	120	119	7	17	20	24	23	28
はなのわ保育園	90	106	8	20	20	18	20	20
勝田すみれ保育園	100	86	3	10	18	17	25	13
たんぼぼ保育園	100	114	10	20	20	21	20	23
たかば保育園	340	317	10	44	59	66	71	67
なかや保育園	130	151	9	25	27	32	27	31
勝田あすなろ保育園	220	212	17	36	40	40	39	40
清心保育園	270	260	7	42	41	52	57	61
堀川保育園	200	203	6	30	33	47	44	43
平磯保育園	120	131	6	13	22	27	26	37
湊保育園	60	33	3	5	7	4	9	5
柳沢保育園	110	110	4	17	22	23	22	22
野いちご保育園	80	87	7	15	20	14	16	15
金上保育園	80	89	5	12	18	13	25	16
海の子保育園	90	88	2	17	19	15	14	21
おーくす佐野保育園	90	88	14	18	17	11	14	14
あずみの森保育園	100	99	12	18	18	21	16	14

資料：児童福祉課

## 72. 子育て支援センター利用状況

区 分	平成29年度		
	利用日数	利用者数	相談件数
子育て支援センター ひまわり	244	16,299	106
子育て支援センター ふぁみりこ	149	24,687	49

資料：児童福祉課

(注) ふぁみりこは、平成29年10月1日 オープン

## 11. 保 健 衛 生

### 7 3. 医療施設・医師数

区 分	総 数		病 院		一 般 診 療 所		歯 科 診 療 所		医 師 数	歯 科 医 師 数
	施設数	病床数	施設数	病床数	施設数	病床数	施設数	病床数		
平成25年度	160	829	7	655	83	174	70	-	183	86
26	164	788	6	614	88	174	70	-	205	87
27	165	788	6	614	91	174	68	-	205	87
28	162	773	6	599	90	174	66	-	193	78
29	167	773	6	599	92	174	69	-	193	78

資料：ひたちなか保健所

(注) 1. 医療機関数については、各年度3月31日現在の数である。

2. 医師・歯科医師数は、医師・歯科医師・薬剤師調査（隔年実施）による。

### 7 4. 休日夜間診療所の状況

単位：日，人

区 分	開 設 回 数	患 者 総 数	患 者 内 訳					
			外 科	内 科	小 児 科	市 内	市 外	県 外
平成25年度	190	8,153	1,052	3,308	3,793	6,293	1,604	256
26	189	7,979	911	3,772	3,296	6,152	1,509	318
27	191	7,970	985	3,465	3,520	6,134	1,578	258
28	190	7,986	1,000	3,955	3,031	6,005	1,665	316
29	190	8,187	893	3,981	3,313	6,320	1,575	292

資料：健康推進課

※ 開設回数は、土曜の夜間，日曜・祝日・年末年始の昼間と夜間の合計回数



## 75. がん検診等状況

### (1) 胃がん

単位：人

区 分	受診者数	要精検者	精検受診者	精密異常者	がん発見者
平成25年度	3,701	388	364	316	9
26	3,820	382	353	307	16
27	3,922	387	358	339	6
28	3,710	343	318	287	3
29	3,824	381	341	317	13

### (2) 子宮がん

単位：人

区 分	受診者数	要精検者	精検受診者	精密異常者	がん発見者
平成25年度	4,741	136	129	101	6
26	5,275	167	145	100	3
27	4,840	124	121	80	3
28	4,630	135	123	82	2
29	4,478	114	107	66	2

### (3) 乳がん

単位：人

区 分	受診者数	要精検者	精検受診者	精密異常者	がん発見者
平成25年度	4,213	253	237	170	21
26	4,224	228	209	145	24
27	4,488	183	169	114	16
28	4,247	134	117	84	4
29	4,098	137	106	78	13

### (4) 肺がん

単位：人

区 分	受診者数	要精検者	精検受診者	精密異常者	がん発見者
平成25年度	9,853	389	341	186	13
26	10,347	348	301	158	2
27	10,718	318	275	140	8
28	10,788	247	214	120	5
29	11,005	330	288	192	4

## (5) 大腸がん

単位：人

区 分	受診者数	要精検者	精検受診者	精密異常者	がん発見者
平成25年度	8,234	658	522	376	19
26	8,409	714	530	406	31
27	9,043	731	594	444	25
28	8,886	666	513	392	21
29	9,012	726	555	408	16

## (6) 前立腺がん

単位：人

区 分	受診者数	要精検者	精検受診者	精密異常者	がん発見者
平成25年度	1,514	110	89	83	8
26	1,739	131	100	95	11
27	1,803	147	108	105	15
28	1,968	164	127	124	14
29	1,961	173	135	117	14

## (7) 肝炎ウイルス検診

単位：人

区 分	受診者数	要精検者	精検受診者	精密異常者
平成25年度	2,816	30	10	10
26	2,788	16	2	2
27	2,922	13	6	6
28	1,815	12	12	12
29	1,650	7	5	5

資料：健康推進課

## 76. 予防接種状況

単位：人，%

区 分		平成25年度	平成26年度	平成27年度	平成28年度	平成29年度
B C G	対象者	1,449	1,323	1,339	1,294	1,223
	接種人員	1,164	1,285	1,300	1,283	1,218
	実施率	80.3	97.1	97.1	99.1	99.6
ジフテリア ・破傷風 (二混)	対象者	1,745	1,584	1,651	1,502	1,527
	接種人員	1,326	1,197	1,321	1,204	1,336
	実施率	76.0	75.6	80.0	80.2	87.5
ジフテリア・ 百日せき・破傷風 (三混)	対象者(延人員)	1,335	586	578	-	-
	接種人員	1,513	403	17	-	-
	実施率	113.3	68.8	2.9	-	-
ジフテリア・ 百日せき・破傷風 ・不活化ポリオ (四混)	対象者(延人員)	5,796	5,292	5,356	5,176	4,892
	接種人員	4,091	4,950	5,230	5,225	4,892
	実施率	70.6	93.5	97.6	100.9	100.0
麻しん・ 風しん混合	対象者	2,852	2,879	2,875	2,805	2,674
	接種人員	2,766	2,785	2,752	2,677	2,547
	実施率	97.0	96.7	95.7	95.4	95.3
不活化ポリオ	対象者(延人員)	1,644	1,032	766	522	354
	接種人員	1,584	958	248	121	66
	実施率	96.4	92.8	32.4	23.2	18.6
日 本 脳 炎	対象者(延人員)	9,198	7,595	8,875	6,221	5,953
	接種人員	6,497	6,369	6,412	5,259	5,150
	実施率	70.6	83.9	72.2	84.5	86.5
インフルエンザ (65歳以上)	対象者	35,677	36,973	38,128	39,144	40,353
	接種人員	21,226	22,368	22,418	23,183	22,538
	実施率	59.5	60.5	58.8	59.2	55.9
小 児 インフルエンザ	対象者(延人員)	23,314	22,836	22,378	21,931	21,463
	接種人員	14,531	14,258	13,226	13,168	12,401
	実施率	62.3	62.4	59.1	60.0	57.8
子宮頸がん	対象者(延人員)	2,583	2,529	2,367	2,547	2,268
	接種人員	419	8	6	0	1
	実施率	16.2	0.3	0.3	0.0	0.04
ヒ ブ	対象者(延人員)	5,796	5,292	5,356	5,176	4,892
	接種人員	5,759	5,467	5,175	5,144	4,918
	実施率	99.4	103.3	96.6	99.4	100.5
小児肺炎球菌	対象者(延人員)	5,796	5,292	5,356	5,176	4,892
	接種人員	5,470	5,350	5,211	5,153	4,925
	実施率	94.4	101.1	97.3	99.6	100.7

区 分		平成25年度	平成26年度	平成27年度	平成28年度	平成29年度
高齢者肺炎球菌	対象者(延人員)	36,590	30,907	29,798	29,267	28,209
	接種人員	7,136	2,713	1,770	2,162	1,794
	実施率	19.5	8.8	5.9	7.4	6.4
大人の風しん	対象者(延人員)	3,622	84	67	84	84
	接種人員	810	66	59	73	74
	実施率	22.4	78.6	88.1	86.9	88.1
水 痘	対象者(延人員)	-	6,772	2,735	2,687	2,657
	接種人員	-	2,668	2,691	2,384	2,361
	実施率	-	39.4	98.4	88.7	88.9
ロタウイルス	対象者(延人員)	-	-	3,094	2,588	2,446
	接種人員	-	-	2,137	2,163	2,082
	実施率	-	-	69.1	83.6	85.1
おたふくかぜ	対象者(延人員)	-	-	8,495	2,188	2,074
	接種人員	-	-	2,460	1,553	1,465
	実施率	-	-	29.0	71.0	70.6
B型肝炎	対象者(延人員)	-	-	-	2,712	3,669
	接種人員	-	-	-	2,008	3,714
	実施率	-	-	-	74.0	101.2

資料：健康推進課

- ※ 水痘 …… 平成26年10月から定期接種となる
- 高齢者肺炎球菌 …… 平成25年6月からワクチン接種助成事業開始 平成26年10月から一定年齢対象者のみ定期接種となる  
が、定期接種対象外者についても任意接種として助成を継続
- 小児肺炎球菌 …… 平成25年4月から定期接種となる
- ヒブ …… 平成25年4月から定期接種となる
- 子宮頸がん …… 平成25年4月から定期接種となるが、接種後の副反応のため接種勧奨は差し控えとなる
- 大人の風しん …… 平成25年4月からワクチン接種助成事業開始
- ロタウイルス …… 平成27年6月からワクチン接種助成事業開始
- おたふくかぜ …… 平成27年6月からワクチン接種助成事業開始
- ジフテリア・百日せき  
・破傷風（三混） …… 三種混合ワクチン製造終了により、平成26年12月から不活化ポリオ・三種混合ワクチン未接種者に  
四種混合ワクチンを使用
- B型肝炎 …… 平成28年10月から定期接種となる

## 77. 主要死因別死亡数

単位：人，%

区 分	平成24年	平成25年	平成26年	平成27年	平成28年
総 数	1,244	1,401	1,259	1,338	1,327
悪 性 新 生 物	379	447	400	426	409
高 血 圧 性 疾 患	8	4	4	4	5
心 疾 患	194	194	199	197	208
脳 血 管 疾 患	106	124	109	102	112
肺 炎	108	116	84	98	100
不 慮 の 事 故	37	58	35	27	43
老 衰	83	108	101	111	89
自 殺	29	29	31	33	22
肝 疾 患	8	24	10	12	16
腎 不 全	37	35	26	29	27
糖 尿 病	19	18	18	20	13
そ の 他	236	244	242	279	283
死 亡 率 (人口千人対)	8.0	9.0	8.1	8.7	8.6
人 口	155,468	155,279	155,019	154,580	154,775

資料：茨城県保健福祉統計年報 茨城県人口動態統計

※ 人口は、各年10月1日現在

## 78. 飼い犬の登録及び苦情処理等状況

単位：頭，件

区 分	登録総数	新規登録頭数	抹消頭数	予防注射頭数	野犬捕獲数	引取頭数	咬害発生件数	苦情件数
平成25年度	6,341	606	530	4,809	25	18	1	103
26	6,455	639	525	4,798	26	5	1	105
27	6,508	586	533	4,864	17	2	3	105
28	6,573	569	504	4,965	18	3	4	101
29	6,630	560	503	4,926	15	0	2	78

資料：健康推進課

※ 新規登録件数は転入を含む

※ 抹消件数は死亡，転出，所有権放棄の総数

※ 平成27年度及び28年度の予防注射頭数は，盲導犬2頭含む。

## 79. 広域斎場利用状況

単位：件

区 分	平成25年度	平成26年度	平成27年度	平成28年度	平成29年度
ひたちなか市	1,405	1,373	1,330	1,458	1,546
東海村	286	289	277	346	346
区域外	20	27	35	21	34
計	1,711	1,689	1,642	1,825	1,926

資料：ひたちなか・東海広域事務組合 常陸海浜広域斎場

## 80. ごみ処理状況

単位：t

区 分	搬 入 状 況					処 理 量		収 集 日 数 (日)	搬 入 延 台 数 (台)
	収 集 量			搬 入 量		焼 却 量	埋 立 量		
	可 燃 物	不 燃 物	粗 大 ご み	可 燃 物	不 燃 物				
平成24年度	36,285	2,326	47	15,061	371	50,009	5,132	308	104,053
25	36,104	2,273	38	15,469	170	51,583	2,587	310	116,355
26	35,359	2,103	40	16,114	159	51,461	2,435	309	114,486
27	34,974	1,953	36	16,139	170	50,151	2,302	311	119,144
28	34,523	1,910	32	16,622	160	50,498	2,429	310	127,457
29	34,205	1,891	32	16,718	158	50,156	2,579	308	121,800

資料：廃棄物対策課

## 81. し尿処理状況

単位：ℓ

区 分	作 業 日 数	収 集 量 総 数	定 額		従 量		浄 化 槽 収 集 量
			収 集 延 世 帯 数	収 集 量	収 集 延 件 数	収 集 量	
平成24年度	292	40,562,450	13,674	2,951,919	35,926	10,965,681	26,644,850
25	295	40,260,610	12,938	2,847,564	34,257	10,714,896	26,698,150
26	296	40,586,610	12,024	2,626,206	32,765	10,393,884	27,566,520
27	297	39,575,430	11,214	2,829,226	31,554	9,791,334	26,954,870
28	292	39,328,330	10,556	2,620,758	30,377	9,731,502	26,976,070
29	293	39,490,930	9,879	1,902,230	28,887	9,349,110	28,239,590

資料：廃棄物対策課

## 12. 教育 · 文化



## 8 2. 幼稚園数及び学級、教職員、園児数

各年5月1日現在

区 分	園 数	学 級 数	教 員 数	職 員 数	園 児 数							
					総 数	3 歳		4 歳		5 歳		
						男	女	男	女	男	女	
平成24年	16	91	150	13	2,144	268	224	384	390	446	432	
25	16	88	150	12	2,163	282	273	434	384	393	397	
26	16	91	143	11	2,180	282	250	430	402	435	381	
27	16	85	139	11	2,151	287	233	404	378	440	409	
28	16	88	130	11	2,036	263	258	386	338	408	383	
29	16	86	116	11	1,938	244	246	359	366	382	341	
30	16	87	120	11	1,922	277	263	333	321	357	371	
平成 三 十 年 の 内 訳	公 立	勝倉幼稚園	2	2	-	23	-	-	7	4	5	7
		市毛幼稚園	2	3	-	29	-	-	6	6	10	7
		佐野幼稚園	2	3	-	47	-	-	17	9	8	13
		高野幼稚園	2	2	-	49	-	-	10	12	15	12
		東石川幼稚園	2	3	-	52	-	-	10	12	14	16
		那珂湊第一幼稚園	2	5	-	18	-	-	2	6	3	7
		那珂湊第二幼稚園	1	1	-	11	-	-	2	0	2	7
		那珂湊第三幼稚園	2	2	-	35	-	-	7	8	9	11
		平磯幼稚園	-	-	-	-	-	-	-	-	-	-
		磯崎幼稚園	1	2	-	21	-	-	2	3	9	7
私 立	勝田第一幼稚園	23	29	2	466	87	74	68	68	93	76	
	栄光幼稚園	16	22	2	383	53	60	71	65	56	78	
	明成幼稚園	8	12	3	241	37	35	40	44	36	49	
	勝田第二幼稚園	10	14	1	194	47	47	16	25	28	31	
	明成田彦幼稚園	7	11	2	200	25	26	47	37	38	27	
	はなのわ幼稚園	7	9	1	153	28	21	28	22	31	23	

資料：教育ひたちなか 学校基本調査集計表

### 83. 小学校数及び学級、教職員、児童数

各年5月1日現在

区 分	校 数	学級数	教員数	職員数	児 童 数		
					計	男	女
平成24年	20	336	495	46	9,584	4,808	4,776
25	20	337	493	46	9,331	4,685	4,646
26	20	337	483	42	9,012	4,474	4,538
27	20	339	496	41	8,924	4,448	4,476
28	20	335	495	41	8,838	4,456	4,382
29	20	341	492	43	8,809	4,451	4,358
30	20	338	488	39	8,659	4,404	4,255
平 成 三 十 の 内 訳	中根小学校	14	20	2	324	160	164
	勝倉小学校	15	21	1	350	168	182
	三反田小学校	8	12	1	145	81	64
	枝川小学校	3	7	1	20	10	10
	東石川小学校	15	26	2	411	224	187
	市毛小学校	21	28	2	551	284	267
	前渡小学校	28	39	3	822	429	393
	佐野小学校	29	42	3	834	392	442
	堀口小学校	14	18	2	362	198	164
	高野小学校	28	35	4	765	405	360
	田彦小学校	33	45	4	901	441	460
	津田小学校	19	29	2	472	249	223
	長堀小学校	22	29	2	602	295	307
	外野小学校	29	42	3	805	408	397
	那珂湊第一小学校	14	19	1	331	158	173
	那珂湊第二小学校	9	16	2	182	102	80
	那珂湊第三小学校	18	27	1	424	225	199
平磯小学校	7	12	1	208	109	99	
磯崎小学校	6	10	1	57	26	31	
阿字ヶ浦小学校	6	11	1	93	40	53	

資料：教育ひたちなか 学校基本調査集計表

## 84. 中学校数及び学級、教職員、生徒数

各年5月1日現在

区 分	校 数	学級数	教員数	職員数	生 徒 数		
					計	男	女
平成24年	9	159	314	22	4,940	2,515	2,425
25	9	160	317	21	4,911	2,513	2,398
26	9	157	309	19	4,899	2,515	2,384
27	9	150	302	21	4,681	2,375	2,306
28	9	149	297	21	4,579	2,288	2,291
29	9	151	297	21	4,356	2,142	2,214
30	9	157	295	21	4,295	2,102	2,193
平成三十年の内訳	勝田第一中学校	25	48	3	776	399	377
	勝田第二中学校	23	42	3	703	347	356
	勝田第三中学校	17	30	2	469	216	253
	佐野中学校	28	47	4	802	390	412
	大島中学校	18	35	3	502	236	266
	田彦中学校	18	32	2	429	211	218
	那珂湊中学校	18	33	2	434	217	217
平磯中学校	7	16	1	139	67	72	
阿字ヶ浦中学校	3	12	1	41	19	22	

資料：教育ひたちなか 学校基本調査集計表

## 85. 高等学校の状況

各年5月1日現在

区分	学級数	教員数	職員数	生徒数			
				計	男	女	
勝田高等学校 (全日制)	平成26年	15	36	7	597	356	241
	27	15	36	7	597	366	231
	28	15	36	7	595	363	232
	29	15	36	7	594	372	222
	30	15	37	7	593	360	233
勝田工業高等学校 (全日制)	平成26年	18	58	13	713	680	33
	27	18	58	13	717	675	42
	28	18	58	13	717	673	44
	29	18	58	14	712	668	44
	30	18	57	13	705	667	38
佐和高等学校 (全日制)	平成26年	18	43	7	708	258	450
	27	18	44	7	710	263	447
	28	18	46	7	715	281	434
	29	18	46	7	713	262	451
	30	18	44	7	711	282	429
那珂湊高等学校 (全日制)	平成26年	15	46	7	558	253	305
	27	15	45	7	554	246	308
	28	14	44	7	511	222	289
	29	13	38	7	469	209	260
	30	12	38	6	442	197	245
海洋高等学校 (全日制)	平成26年	9	36	42	316	258	58
	27	9	37	43	331	266	65
	28	9	34	38	304	243	61
	29	9	35	36	305	241	64
	30	9	33	37	268	219	49
海洋高等学校 (専攻科)	平成26年	4	-	-	16	15	1
	27	2	-	-	8	7	1
	28	-	-	-	-	-	-
	29	-	-	-	-	-	-
	30	-	-	-	-	-	-

資料：茨城県教育委員会 教育統計

(注) 平成28.4.1 海洋高等学校 専攻科の廃止

## 86. 高等専門学校 の 状 況（茨城工業高等専門学校）

各年5月1日現在

区 分	学 生 数			教 員 数			職 員 数		
	計	男	女	計	男	女	計	男	女
平成21年	1,116	952	164	78	75	3	44	36	8
22	1,117	945	172	79	76	3	43	35	8
23	1,152	972	180	77	76	1	43	36	7
24	1,165	1,003	162	76	74	2	44	37	7
25	1,152	993	159	78	76	2	42	35	7
26	1,144	992	152	77	72	5	42	34	8
27	1,124	970	154	78	70	8	43	33	10
28	1,105	937	168	76	67	9	41	30	11
29	1,119	931	188	71	63	8	43	32	11
30	1,109	914	195	80	69	11	52	33	19

資料：茨城工業高等専門学校

## 87. 特別支援学校の状況

各年5月1日現在

区 分	校 数	学級数	教員数	職員数	児 童 ・ 生 徒 数			
					計	男	女	
平成29年	2	65	155	13	279	197	82	
30	2	61	153	12	269	187	82	
平成三十年内	県立 勝田特別支援学校	小学部	25			94	70	24
		中学部	16			65	46	19
		高等部本科	11			56	35	21
		計	52	124	9	215	151	64
内 訳	国立 茨城大学教育学部附属特別支援学校	小学部	3			15	8	7
		中学部	3			18	14	4
		高等部本科	3			21	14	7
		計	9	29	3	54	36	18

資料：茨城県教育委員会 教育統計

## 88. 生涯学習センター・コミュニティセンター等利用状況

区分	生涯学習センター		1 中地区コミュニティセンター		津田コミュニティセンター		市毛コミュニティセンター	
	利用件数	人員	利用件数	人員	利用件数	人員	利用件数	人員
平成25年度	2,569	35,599	3,570	39,479	3,256	49,267	1,938	27,573
26	2,502	35,812	3,202	38,373	2,832	32,940	2,025	32,545
27	2,547	35,260	3,119	35,211	2,707	36,217	1,964	30,099
28	2,482	34,960	3,017	34,326	2,758	33,864	2,088	30,011
29	1,163	17,359	3,236	34,655	2,954	34,970	2,348	29,317

区分	前渡コミュニティセンター		佐野コミュニティセンター		大島コミュニティセンター		田彦コミュニティセンター	
	利用件数	人員	利用件数	人員	利用件数	人員	利用件数	人員
平成25年度	1,755	25,077	1,941	31,177	2,246	39,091	3,054	28,043
26	1,677	22,912	1,842	26,968	2,803	36,718	2,887	27,221
27	1,559	21,732	1,833	26,292	2,761	36,459	2,877	25,928
28	1,498	18,826	1,312	20,707	2,764	36,155	2,862	27,622
29	1,510	20,232	1,730	25,848	2,027	30,376	2,775	26,905

区分	那珂湊コミュニティセンター		那珂湊コミュニティセンター 柳沢館		那珂湊コミュニティセンター 部田野館		平磯コミュニティセンター	
	利用件数	人員	利用件数	人員	利用件数	人員	利用件数	人員
平成25年度	1,435	25,370	67	786	37	684	900	8,685
26	1,463	23,311	101	472	71	776	907	8,708
27	930	13,954	76	1,508	40	702	953	8,477
28	1,473	25,704	73	1,426	55	1,035	1,238	10,069
29	1,598	27,045	122	1,667	72	1,217	1,220	9,903

区分	市民交流センター ひたちなか・ま		湊公園ふれあい館	
	利用件数	人員	利用件数	人員
平成25年度	949	30,043	375	2,884
26	954	31,448	364	3,003
27	927	29,401	224	2,698
28	933	29,220	684	6,409
29	892	29,665	884	6,747

資料：生涯学習課，市民活動課

(注) 生涯学習センター：平成29年9月 廃止





## 89. 市立図書館利用状況

平成30年3月31日現在

区 分	平成28年度			平成29年度			
	中央図書館	那珂湊図書館	佐野図書館	中央図書館	那珂湊図書館	佐野図書館	
開館日数(日)	274	276	274	292	293	293	
入館者数(人)	268,474	69,209	125,185	281,493	68,883	119,864	
個人	登録者数(人)	67,132	…	…	67,986	…	…
	貸出者数(人)	95,491	25,192	57,357	91,499	23,574	51,252
	貸出冊数(冊)	400,056	109,313	275,482	400,817	105,314	251,678
	(一般)(冊)	182,578	53,951	125,779	174,986	51,687	112,788
	(児童)(冊)	206,341	52,284	142,523	215,050	50,558	131,691
	(雑誌)(冊)	11,137	3,078	7,180	10,781	3,069	7,199
団体	延登録団体数(件)	75	…	…	175	…	…
	貸出団体数(件)	208	…	…	558	…	…
	貸出冊数(冊)	1,116	…	…	1,934	…	…
	(一般)(冊)	305	…	…	271	…	…
	(児童)(冊)	811	…	…	1,663	…	…
視聴覚資料	紙芝居(巻)	3,679	1,529	4,002	4,071	1,363	3,437
	ビデオテープ(本)	144	-	140	83	-	91
	CD(枚)	3,826	320	1,062	3,557	216	921
	DVD(枚)	10,485	1,259	1,867	10,417	1,574	1,555
	CD-ROM(枚)	65	1	13	64	-	5
	カセットテープ(本)	41	-	-	101	-	-
	16ミリフィルム(本)	7	-	-	1	-	-
	16ミリ映写機(台)	2	-	-	1	-	-
	液晶プロジェクター(台)	10	-	-	10	-	-
	暗幕(枚)	1	-	-	-	-	-
施設利用(件)	86	27	52	72	33	46	
延人数(人)	710	280	591	480	205	519	

資料：教育ひたちなか

(注) 個人登録者数, 団体利用は中央図書館で一括管理

## 90. 市立図書館の蔵書冊数

平成30年3月31日現在

分 類		中 央 図 書 館	那 珂 湊 図 書 館	佐 野 図 書 館
総 数		237,994	96,144	137,535
一 般 書	総 記	2,893	1,527	2,836
	哲 学 ・ 宗 教	3,863	2,195	2,696
	歴 史 ・ 地 理	9,008	5,020	6,104
	社 会 科 学	13,125	7,632	11,353
	自 然 科 学	6,814	3,863	7,089
	技 術 工 学	9,132	6,226	9,771
	産 業	2,767	2,234	3,223
	芸 術	9,075	6,086	7,767
	語 学	1,470	971	1,363
	文 学	59,294	24,230	30,304
	郷 土 資 料	8,852	6,403	4,319
	参 考 図 書	8,179	2,832	2,350
	マ ン ガ	670	-	999
	行 政 資 料	164	106	379
	文 庫	1,579	1,642	8,975
	点 字 本	6	-	764
児 童 書		56,670	23,290	37,243
一 般 団 体 書		14,520	-	-
児 童 団 体 書		29,913	-	-
未 デ ー タ 化 図 書		-	1,887	-

資料：各図書館

## 9 1. 社会体育施設の利用状況

単位：人

区	分	平成25年度	平成26年度	平成27年度	平成28年度	平成29年度	
松戸	体育館	126,432	128,007	122,444	99,306	121,633	
内	専 用 使 用	メイン競技場	54,866	54,517	51,574	33,339	50,955
		サブ競技場	25,959	21,914	19,419	20,355	22,386
		柔道場	10,920	13,355	13,706	13,265	13,429
		剣道場	14,050	16,441	17,289	17,250	17,441
		弓道場	9,649	8,295	7,929	5,155	4,733
		卓球室(研修室)	4,762	6,700	5,329	3,970	5,917
		トレーニングルーム	2,395	2,863	3,233	2,869	2,515
	小計	122,601	124,085	118,479	96,203	117,376	
訳	個人使用	3,831	3,922	3,965	3,103	4,257	
那珂湊	体育館	50,023	59,039	61,825	60,626	54,380	
内	専 用 使 用	メイン競技場	29,694	36,738	38,869	37,334	34,848
		柔道場	3,091	3,698	3,836	4,228	3,735
		剣道場	7,418	7,234	7,431	7,389	5,356
		弓道場	3,846	3,331	3,298	3,501	3,314
		研修室	3,037	4,672	4,635	4,079	3,292
	小計	47,086	55,673	58,069	56,531	50,545	
訳	個人使用	2,937	3,366	3,756	4,095	3,835	
武道	館	17,238	17,944	19,872	17,959	17,035	
津田	運動ひろば	6,710	5,889	6,389	5,568	7,460	
佐野	運動ひろば	15,262	14,152	13,749	11,966	11,319	
石川	運動ひろば	65,502	64,618	62,101	56,913	47,498	
	(夜間照明使用)	(1,344)	(1,612)	(6,044)	(1,761)	(3,079)	
津田	テニスコート	15,490	16,699	17,280	13,715	15,415	
佐野	テニスコート	19,585	20,193	20,636	8,984	-	
石川	テニスコート	14,382	15,165	14,272	13,488	19,810	
	(夜間照明使用)	2,873	3,112	3,301	2,364	2,099	
六ツ野	公園グラウンド	46,371	31,840	35,648	35,221	40,475	
東石川	第四公園グラウンド	4,438	4,030	4,121	3,069	3,864	
西原	公園第一グラウンド	12,863	14,205	11,711	11,967	11,904	
西原	公園第二グラウンド	15,698	13,560	12,206	12,123	11,785	
後野	グラウンド(第一,第二)	11,826	12,792	13,475	13,957	15,345	
那珂湊	第二野球場	10,240	10,675	9,552	8,248	7,633	

資料：スポーツ振興課

単位：人

区	分	平成25年度	平成26年度	平成27年度	平成28年度	平成29年度
総合運動公園		389,802	385,209	391,165	399,775	440,473
内	総合体育館	238,450	215,251	211,495	205,579	199,219
	専用					
	メインアリーナ	172,883	141,519	139,699	129,430	121,907
	サブアリーナ	22,642	23,636	19,835	18,698	15,187
	武道場	8,513	10,018	9,249	9,956	11,895
	弓道場	1,088	1,139	1,920	2,046	1,972
	会議室	2,351	2,521	2,144	2,566	2,414
	ミーティング室	4,887	4,003	2,732	3,828	3,828
	小計	212,364	182,836	175,579	166,524	157,203
	トレーニング室	23,066	26,858	31,564	34,966	39,065
	個人使用	3,020	5,557	4,352	4,089	2,951
	市民球場	49,950	64,992	64,038	81,476	87,549
	テニスコート	34,698	25,789	23,255	21,609	21,710
	レクリエーション広場	22,480	23,518	14,500	27,732	26,806
	陸上競技場	15,934	25,969	40,582	24,999	65,189
訳	スポーツ広場	28,290	29,690	37,295	38,380	40,000
那珂湊運動公園		42,746	44,891	41,158	38,353	36,535
内	第一野球場	9,217	8,488	8,073	7,940	6,934
	多目的運動広場	24,769	26,865	21,824	18,828	18,668
	テニスコート	8,330	9,118	10,851	11,215	10,563
訳	相撲場	430	420	410	370	370
石川町プール		15,763	13,704	12,647	13,493	11,855
馬渡プール		2,135	1,899	1,448	1,768	1,817
枝川プール		948	914	663	1,301	1,510
佐野プール		7,204	6,469	6,116	6,245	5,688
大平クロッケーコート		7,010	7,696	7,700	7,650	8,475

## 9 2. 文化会館利用状況

区 分	平成 2 5 年度		平成 2 6 年度		平成 2 7 年度		平成 2 8 年度		平成 2 9 年度	
	利用 日数	人 員	利用 日数	人 員	利用 日数	人 員	利用 日数	人 員	利用 日数	人 員
大ホール	206	128,356	140	90,023	184	111,234	186	121,097	181	125,372
小ホール	190	36,379	133	30,816	188	38,128	193	36,492	192	41,857
リハーサル室	148	11,862	98	7,052	152	9,694	160	10,894	156	12,168
小会議室 (2室)	363	5,646	364	5,851	356	5,351	359	6,223	370	5,382
小練習室	186	5,548	172	4,315	142	3,435	145	3,119	143	3,095
大練習室	183	6,936	148	4,543	135	4,722	125	4,413	140	4,313
学習室	183	6,074	191	4,126	211	3,567	203	4,444	186	3,365
和室 (2室)	201	3,262	196	3,453	172	2,302	176	2,519	176	2,046
展示室 (大会議室)	188	18,262	166	12,855	196	11,715	183	11,879	164	9,160

資料：ひたちなか市文化会館

(注) 改修工事のため、平成26年12月～27年3月までホール棟は休館

## 9 3. ワークプラザ利用状況

区 分	平成 2 5 年度		平成 2 6 年度		平成 2 7 年度		平成 2 8 年度		平成 2 9 年度	
	利用 日数	人 員	利用 日数	人 員	利用 日数	人 員	利用 日数	人 員	利用 日数	人 員
多目的ホール	289	36,060	297	35,677	293	36,965	297	38,749	253	32,452
大会議室	208	23,141	218	25,311	212	23,127	227	24,583	213	24,725
研修室 (3室)	278	29,001	279	30,460	289	31,014	285	30,860	292	30,927
中会議室	206	3,777	235	4,750	219	4,696	255	5,692	263	5,785
小会議室	285	4,104	299	4,485	288	4,718	289	5,487	293	4,773
文化教養室	164	3,556	183	3,205	172	3,243	186	3,922	146	2,769
職業講習室	249	2,847	260	2,780	273	3,493	235	2,780	219	2,349
視聴覚室	251	6,776	246	6,604	256	5,909	249	5,642	254	5,166
和室 (2室)	266	8,773	274	9,579	275	10,354	281	10,204	285	10,607
軽運動室	300	15,672	287	14,173	302	14,426	300	14,096	303	13,790

資料：商工振興課

## 94. しあわせプラザ利用状況

区 分	平成25年度		平成26年度		平成27年度		平成28年度		平成29年度	
	利用 日数	人 員	利用 日数	人 員	利用 日数	人 員	利用 日数	人 員	利用 日数	人 員
大 ホール	137	27,036	153	34,317	123	26,778	147	31,116	124	24,031
セミナー室	259	6,796	256	7,402	261	7,044	258	8,022	233	6,698
クラフト室	312	3,852	308	5,095	334	4,812	208	4,085	287	4,441
録音室	130	285	125	284	167	360	140	364	135	287
点訳室	89	613	104	735	99	733	88	630	101	753
ふれあい サロン	128	1,540	97	1,216	123	1,316	109	1,943	99	1,245
調理室	83	897	94	742	83	874	91	799	85	659
トレーニング センター	116	1,240	100	1,437	122	1,749	139	2,533	181	2,572
ワークサロン	244	3,219	244	3,122	243	3,090	241	2,922	244	3,129

資料：ひたちなか市社会福祉協議会

## 95. ふあみりこらぼ利用状況

区 分	平成29年度	
	利用 日数	人 員
101研修室	147	4,013
102研修室	94	1,251
103研修室	146	4,920
104研修室	104	1,072
105研修室	113	1,780
談話室	142	2,206
201スタジオ	139	5,262
202スタジオ	132	2,461
203スタジオ	131	1,233
301キッチンスタジオ	52	1,047
302交流室	76	1,649
303研修室	120	3,690
304研修室	65	2,546
305講師控室	12	81

資料：生涯学習課

(注) 平成29年10月1日 オープン

## 96. 指定文化財

平成30年6月1日現在

指定区分	種別	名称	所在地	指定年月日
国	史跡	馬渡埴輪製作遺跡	馬渡字向野2881-3ほか	昭和44年8月5日 昭和60年8月12日 追加指定
国	史跡	虎塚古墳	中根字指洪3494-1ほか	昭和49年1月23日
	記録作成等の措置を講ずべき無形民俗文化財(国選択)	那珂湊の獅子とみろく	東本町, 湊中央1丁目	昭和55年12月12日 国選択
県	天然記念物	金砂山の大ヒイラギ	堀口1(金砂神社境内)	昭和10年12月27日
県	史跡	十五郎穴(横穴墓群)	中根字館出3490-1	昭和15年3月11日
県	天然記念物	平磯白亜紀層	平磯町新道東地先海岸	昭和32年6月26日
県	工芸品	太刀(伝大村加下) 白鞘	市内	昭和37年8月27日
県	工芸品	熏韋威胴丸鎧	市内	昭和43年3月28日
県	工芸品	鎧櫃	市内	昭和43年3月28日
県	工芸品	華蔵院の梵鐘	栄町1丁目1-33(華蔵院境内)	昭和49年3月31日
県	書跡	後光厳天皇御消息	市内	昭和49年3月31日
県	工芸品	瀬戸緑釉狛犬	湊中央1丁目2-1	昭和51年7月5日
県	考古資料	乳飲み児を抱く埴輪	中根3499 (埋蔵文化財調査センター)	平成9年1月27日
県	考古資料	後野遺跡出土石器及び土器	中根3499 (埋蔵文化財調査センター)	平成12年11月27日
県	史跡	那珂湊反射炉跡 附那珂湊反射炉資料25点	栄町1丁目10番 (あづまが丘公園) 中根3499 (埋蔵文化財調査センター)	平成16年11月25日
県	天然記念物	酒列磯前神社の樹叢	磯崎町東の四4607-2	平成17年11月25日
県	考古資料	東中根遺跡群出土遺物	中根3499 (埋蔵文化財調査センター)	平成21年11月19日
市	史跡	夤賓閣跡	湊中央1丁目1番(湊公園)	昭和43年1月16日
市	史跡	比観亭跡	磯崎町東の四4609	昭和43年1月16日
市	史跡	水車場跡	柳沢字下瀬1366-1	昭和43年1月16日
市	天然記念物	イワレンゲ	湊中央1丁目1番(湊公園)	昭和43年1月16日
市	無形文化財(芸能)	平磯の杖術	平磯町遠原町31-2	昭和46年9月21日
市	名勝	観濤所	磯崎町字入道3602	昭和46年9月21日
市	名勝	姥のふところ	殿山町1丁目地先海岸	昭和46年9月21日
市	名勝	水門帰帆	和田町2丁目	昭和46年9月21日
市	天然記念物	湊御殿の松	湊中央1丁目1番(湊公園)	昭和46年9月21日
市	工芸品	木琴と扁額	中根3499 (埋蔵文化財調査センター)	昭和46年12月21日
市	史跡	首塚(忠勇戦死之墓)	鶴代2341-1	昭和46年12月21日
市	史跡	文武館跡	山ノ上町6535 (那珂湊第一小学校)	昭和46年12月21日
市	工芸品	懸仏	平磯町3512	昭和48年5月2日
市	無形民俗文化財	船甚句	釈迦町	昭和48年11月20日
市	史跡	寺前古墳	柳が丘12-1	昭和48年11月20日

指定 区分	種 別	名 称	所 在 地	指定年月日
市	史跡	多良崎城跡	足崎字館990	昭和50年 6月23日
市	史跡	飯塚前古墳	三反田字飯塚前3268	昭和54年 4月17日
市	史跡	川子塚古墳	磯崎町字川子塚4618-10	昭和54年 9月27日
市	考古資料	銚の宮古墳群第2号墳出土埴輪一括	中根3499 (埋蔵文化財調査センター)	昭和55年 6月16日
市	考古資料	虎塚古墳出土品一括	中根3499 (埋蔵文化財調査センター)	昭和55年 6月16日
市	無形民俗 文化財	天満宮の祭礼	湊中央 1 丁目2-1	昭和55年11月26日
市	無形民俗 文化財	六町目獅子	東本町	昭和55年11月26日
市	無形民俗 文化財	元町みろく	湊中央 1 丁目	昭和55年11月26日
市	天然記念物	素鷲神社の大ケヤキ	足崎字深茂内1766 (素鷲神社境内)	昭和56年 4月 1日
市	史跡	福島藩士の墓	中根字堂山1439	昭和56年 4月 1日
市	有形民俗 文化財	車長持	中根3499 (埋蔵文化財調査センター)	昭和57年 6月15日
市	考古資料	長岡遺跡出土弥生式土器	中根3499 (埋蔵文化財調査センター)	昭和57年 6月15日
市	考古資料	馬渡埴輪製作遺跡出土埴輪	中根3499 (埋蔵文化財調査センター)	昭和57年 6月15日
市	建造物	正徳寺の門	館山9002	昭和57年10月18日
市	無形文化財 (工芸技術)	手づくり張り子の達磨と虎・兎	十三奉行1975	昭和59年 2月 8日
市	有形民俗 文化財	ヤンサマチ使用馬具	中根3499 (埋蔵文化財調査センター)	昭和60年 1月19日
市	無形民俗 文化財	オシンメサマ	馬渡字中宿	昭和60年 1月19日
市	史跡	宇都宮藩士の墓	田彦字林山	平成元年 9月18日
市	考古資料	三反田蛸塚貝塚出土土偶	中根3499 (埋蔵文化財調査センター)	平成 2年 1月31日
市	建造物	山上門	栄町 1 丁目10番 (あづまが丘公園)	平成 4年 6月25日
市	考古資料	大沼経塚群出土経筒	中根3499 (埋蔵文化財調査センター)	平成 5年 2月16日
市	工芸品	湫尾神社蔵神鏡	武田584	平成 5年 2月16日
市	無形民俗 文化財	天満宮祭礼屋台囃子	湊本町ほか	平成 6年10月20日
市	天然記念物	足崎のイチョウ	足崎	平成 9年 3月18日
市	天然記念物	高野のケヤキ	高野	平成 9年 3月18日
市	天然記念物	湫尾神社のスタジイ	武田584 (湫尾神社境内)	平成 9年 3月18日
市	天然記念物	湫尾神社のヒイラギ	武田584 (湫尾神社境内)	平成 9年 3月18日
市	工芸品	和太鼓	釈迦町	平成12年 2月10日
市	考古資料	磯崎東古墳群出土遺物	中根3499 (埋蔵文化財調査センター)	平成13年 9月 6日
市	考古資料	十五郎穴横穴墓群館出支群 I 区 第 3 2 号墓出土銅製金具方頭大刀	中根3499 (埋蔵文化財調査センター)	平成14年 3月 5日
市	歴史資料	那珂湊反射炉飛田家資料	中根3499 (埋蔵文化財調査センター)	平成15年10月15日
市	歴史資料	常陸湊村町内別明細絵図	中根3499 (埋蔵文化財調査センター)	平成15年10月15日
市	考古資料	三反田蛸塚貝塚土坑出土土偶	中根3499 (埋蔵文化財調査センター)	平成20年 3月11日
市	無形民俗 文化財	佐和秋葉神社の火祭り	佐和 1	平成21年 3月 6日



指定区分	種 別	名 称	所 在 地	指定年月日
市	建造物	旧土肥家住宅	馬渡605-4 (国営常陸海浜公園内)	平成24年 9月13日
市	考古資料	十五郎穴横穴墓群館出支群 I 区 第 3 5 号墓出土品一括	中根3499 (埋蔵文化財調査センター)	平成29年10月16日
市	無形民俗文化財	平磯三社祭	平磯町内	平成29年10月16日

### 指定文化財数一覧

種 別		指 定 区 分			
		国	県	市	計
有 形 文化財	建 造 物			3	3
	工 芸 品		5	4	9
	書 跡		1		1
	考 古 資 料		3	10	13
	歴 史 資 料			2	2
	小 計		9	19	28
無 形 文 化 財				2	2
民 俗 文化財	有形民俗文化財			2	2
	無形民俗文化財			8	8
	小 計			10	10
記念物	史 跡	2	2	11	15
	名 勝			3	3
	天 然 記 念 物		3	7	10
	小 計	2	5	21	28
合 計		2	14	52	68

資料：教育ひたちなか

## 13. 治安·消防·公害

## 97. 刑法犯種類別発生件数

単位：件

区 分		平成24年	平成25年	平成26年	平成27年	平成28年	平成29年
総 計		1,763	1,919	1,799	1,525	1,335	1,554
凶 悪 犯	殺 人	1	1	-	1	-	1
	強 盗	5	3	2	4	3	-
	放 火	-	4	3	-	2	1
	強 姦	-	2	-	2	2	1
	計	6	10	5	7	7	3
窃 盗 犯	窃 盗	1,362	1,417	1,351	1,152	976	1,197
	計	1,362	1,417	1,351	1,152	976	1,197
風 俗 犯	とばく	-	-	-	-	-	-
	わいせつ	18	11	9	7	9	9
	計	18	11	9	7	9	9
知 能 犯	詐 欺	19	38	50	33	67	61
	横 領	4	-	-	1	2	-
	偽 造	1	-	-	-	1	-
	汚 職	-	-	-	-	-	-
	その他	-	4	1	-	-	2
計	24	42	51	34	70	63	
粗 暴 犯	傷 害	34	25	31	27	23	29
	恐 喝	10	9	4	2	-	8
	暴 行	25	34	48	28	47	54
	脅 迫	2	2	3	3	1	6
	計	71	70	86	60	71	97
そ の 他		282	369	297	265	202	185

資料：ひたちなか警察署

## 98. 県民交通災害共済事業の状況

区 分	加 入 数			共済金総額 (千円)	見舞金 舞付 件数	給付金総額 (千円)	給付率 (%)
	総 数	一 般	中学生 以 下				
平成24年度	10,422	8,182	2,240	8,466	138	11,610	137.14
25	9,794	7,792	2,002	8,000	141	11,130	139.11
26	8,952	7,174	1,778	7,312	130	11,940	163.29
27	8,695	7,040	1,655	7,151	92	7,680	107.39
28	8,168	6,610	1,558	6,716	94	7,770	115.69
29	7,532	6,170	1,362	6,214	75	5,140	82.70

資料：生活安全課

## 100. 消防設備の状況

区 分	消 防 本 部								
	消 防 職 員 数	指 揮 車	は し ご 付 車 消 防	化 学 消 防 ポ ン プ	水 槽 付 消 防 ポ ン プ	小 型 動 力 ポ ン プ 付	消 防 ポ ン プ 自 動 車	救 急 車	連 絡 車
平成24年	216	5	2	2	6	1	5	10	10
25	216	5	2	2	6	1	5	10	10
26	217	5	2	2	6	1	5	10	11
27	217	5	2	2	6	1	5	10	11
28	215	4	1	2	5	1	6	10	12
29	215	4	1	2	5	1	6	10	12
30	216	4	1	2	5	1	6	10	12

資料：ひたちなか・東海広域事務組合 消防本部

(注) 消防団員数…実員数 消防水利…消防水利の基準を満たしている数

※ 平成24年4月1日付けで、ひたちなか市消防本部と東海村消防本部が広域化し、ひたちなか・東海広域事務組合 消防本部となる。

※ 平成26年4月1日から消防・救急デジタル無線の運用開始により、車載無線及び携帯無線が増加に至る。

※ 平成28年5月31日から消防救急アナログ無線の有効期限が満了となる。

※ 平成28年6月1日付けで、公共業務用アナログ無線として運用継続となり、車載無線及び携帯無線が減少に至る。

## 99. 交通事故発生件数

区 分	発 生 件 数	死 者	負 傷 者	物 損 件 数
平成24年	868	-	1,153	4,629
25	757	7	975	4,478
26	831	5	1,103	4,716
27	737	4	944	4,731
28	669	5	828	4,855
29	548	3	678	4,982

資料：生活安全課（『交通白書平成29年版』より）

（注）物損件数は東海村も含む（ひたちなか署管内のため）

各年4月1日現在

査 察 車	署						消 防 団				消 防 水 利 (公・私設)	
	小 型 動 力 ポ ン プ	消 防 機 材 搬 送 車	救 助 工 作 車	無 線			消 防 団 員 数	分 団 数	普 通 消 防 ポ ン プ 車	小 型 動 力 ポ ン プ	消 火 栓	防 火 水 そ う
				基 地	移 動 車 載	携 帯						
2	4	5	3	3	48	56	384	30	29	-	2,429	389
2	4	5	3	3	49	57	387	30	29	-	2,439	404
2	4	5	3	3	93	90	391	30	29	-	2,442	409
2	4	5	3	3	93	90	385	30	29	-	2,447	411
2	4	4	3	3	93	90	383	30	29	-	2,464	414
2	4	4	3	3	71	62	381	30	29	-	2,472	415
2	4	4	3	3	71	62	385	30	29	-	2,482	419

## 101. 原因別火災発生件数

区分	総 数	火 遊 び	風 呂 釜	た き 火	た ば こ	コ ン ロ	溶 接 機 ・ 切 断 機	電 気 器 具 ・ 配 線	灯 火	ス ト ー ブ	放 火	マ ツ チ ・ ラ イ タ ー	交 通 機 関	車 の 排 気 管	火 入 れ	そ の 他
25	56	3	-	2	2	3	-	3	-	4	26	-	3	-	-	10
26	54	4	-	2	1	4	-	3	-	2	24	-	-	-	1	13
27	32	3	-	4	2	3	-	2	-	-	10	-	-	-	-	8
28	55	1	-	1	4	5	-	4	-	-	24	2	-	2	-	12
29	30	-	-	-	1	1	1	1	1	1	9	4	-	1	-	10

資料：ひたちなか・東海広域事務組合 消防本部

(注) その他は不明・調査中を含む。放火は疑いを含む。

## 102. 火災の実態

区分	総 数	建 物						車 両	林 野	そ の 他	死 傷 者		損 害 見 積 額 (千円)
		総 数		全 焼 棟 数	半 焼 棟 数	部 分 焼 棟 数	ぼ や 棟 数				死 者 (人)	傷 者 (人)	
		件 数	面 積 (m <sup>2</sup> )										
平成24年	58	28	1,516	12	3	23	13	7	4	18	2	8	72,904
25	56	26	1,202	12	2	15	9	11	2	17	4	5	266,276
26	54	25	1,457	13	1	18	13	8	4	17	2	4	203,785
27	32	16	294	4	2	1	10	2	1	13	-	2	41,382
28	55	24	1,685	8	1	5	10	5	1	25	5	8	113,918
29	30	17	409	5	-	4	8	2	-	11	2	2	28,402

資料：ひたちなか・東海広域事務組合 消防本部

## 103. 事故別救急車出動件数

区分	総 数	事 故 別 内 訳											不 搬 送
		火 災 事 故	自 然 災 害	水 難 事 故	交 通 事 故	労 災 事 故	運 動 事 故	一 般 負 傷	加 害 事 故	自 損 事 故	急 病	そ の 他	
平成24年	5,414	13	1	13	598	122	62	672	42	71	3,338	482	653
25	5,610	30	2	6	599	122	53	665	35	57	3,555	486	618
26	5,588	10	1	6	655	102	54	717	33	55	3,434	521	575
27	5,882	6	-	9	631	84	71	768	31	57	3,724	501	572
28	6,243	12	3	11	645	94	64	823	26	59	3,927	579	663
29	6,287	6	0	15	563	119	60	826	27	49	4,060	562	506

資料：ひたちなか・東海広域事務組合 消防本部

## 104. 大気中のイオウ酸化物測定結果

単位：SO<sub>3</sub>mg/100cm<sup>2</sup>/日

測定地点	平成24年度	平成25年度	平成26年度	平成27年度	平成28年度	平成29年度
市役所	0.01	0.01	0.01	0.01	0.01	0.01
勝田二中	0.01	0.01	0.01	0.01	0.01	0.01
日工青雲寮	0.01	-	-	-	-	-
文化会館	-	0.01	0.01	0.01	0.01	0.01
田彦消防署	0.01	0.01	0.01	0.01	0.01	0.01
高野小	0.01	0.01	0.01	0.01	0.01	0.01
那珂湊コミセン (部田野館)	0.01	0.01	0.01	0.01	0.01	0.01
那珂湊一小	0.01	0.01	0.01	0.01	0.01	0.01
阿字ヶ浦中	0.01	0.01	0.01	0.01	0.01	0.01

資料：環境保全課

※ 平成25年度から測定地点が1地点変更：日工青雲寮 → 文化会館

## 105. 降下ばいじん測定結果

単位：t/km<sup>2</sup>/30日

区分	平成24年度		平成25年度		平成26年度		平成27年度		平成28年度		平成29年度	
	不溶解	溶解	不溶解	溶解	不溶解	溶解	不溶解	溶解	不溶解	溶解	不溶解	溶解
市役所	0.79	0.96	0.65	1.26	0.59	1.29	0.77	0.87	0.99	1.18	0.53	0.97
勝田二中	1.09	1.33	0.74	1.92	1.00	1.53	1.13	1.29	1.13	0.89	0.78	0.94
高野小	1.13	1.38	0.64	1.63	0.92	1.01	0.86	0.85	1.03	0.67	0.85	1.08
中根小	1.12	1.05	0.83	1.71	0.84	1.42	0.77	1.19	1.24	1.07	0.85	0.90
那珂湊一小	1.09	1.36	0.75	1.46	0.74	1.50	0.57	0.85	0.61	0.74	0.47	1.00

資料：環境保全課

## 106. 公害苦情件数

単位：件

区分	大気汚染	水質汚濁	騒音振動	悪臭	その他
平成24年度	13	8	20	32	6
25	5	5	23	35	5
26	7	7	25	32	7
27	3	4	10	40	6
28	5	4	17	22	2
29	7	2	16	27	5

資料：環境保全課

## 107. 河川水質の状況

河川名	測定地点	年 度	PH	DO	BOD	COD	SS
中丸川	柳沢橋	平成24年度	7.2~7.8	5.0~9.0	2.7	7.3	ND~19
		25	7.1~7.6	4.6~10	2.4	7.8	1~13
		26	7.0~7.5	5.5~10	2.8	6.8	2~21
		27	7.1~7.8	6.0~8.8	2.6	7.1	ND~16
		28	7.1~7.9	4.5~9.0	2.7	6.7	2~19
		29	7.3~7.9	4.9~9.6	2.7	7.6	1~9
"	中根駅下	平成24年度	7.6~7.9	7.0~10	3.2	10.0	ND~30
		25	7.4~7.9	7.8~11	3.1	7.3	ND~2
		26	7.4~7.7	7.3~10	3.7	6.6	1~10
		27	7.3~7.8	7.6~11	5.2	8.0	2~23
		28	7.3~7.8	5.1~10	4.9	9.0	ND~15
		29	7.6~7.9	7.9~11	3.6	8.5	ND~3
"	長者橋	平成24年度	7.6~8.3	8.1~13	2.3	3.9	ND~4
		25	7.6~7.7	8.8~12	2.1	3.6	ND~1
		26	7.3~7.6	7.8~11	2.3	3.4	ND~3
		27	7.2~8.0	7.9~13	4.9	6.2	ND~24
		28	7.3~8.3	6.5~12	2.6	5.5	ND~6
		29	7.4~8.0	8.5~12	1.8	4.8	ND~2
本郷川	山崎工業 団地下	平成24年度	7.3~7.8	7.7~11	3.2	5.6	ND~3
		25	7.3~8.6	8.4~12	3.7	5.5	ND~2
		26	7.1~8.0	7.3~12	2.4	5.4	1~28
		27	7.2~8.8	8.3~14	3.8	6.0	1~23
		28	7.2~8.7	8.0~14	4.7	6.2	ND~5
		29	7.4~8.3	8.3~11	1.9	7.7	ND~22
"	本郷橋	平成24年度	7.5~9.4	9.7~12	2.8	4.6	ND~2
		25	7.4~8.9	6.5~15	3.7	8.4	ND~25
		26	7.2~7.8	8.8~14	5.2	7.0	ND~5
		27	7.3~8.6	8.5~15	2.1	4.7	ND~6
		28	7.2~8.7	8.0~14	4.1	6.5	ND~3
		29	7.4~8.4	8.2~12	4.1	6.4	ND~3



河川名	測定地点	年 度	PH	DO	BOD	COD	SS
大川	救農橋	平成24年度	7.5~8.1	8.0~10.0	3.3	8.4	ND~3
		25	7.6~7.9	7.6~10.0	3.6	9.4	ND~3
		26	7.3~7.8	6.6~10	4.3	8.5	ND~17
		27	7.2~8.0	7.0~10	4.0	9.0	ND~30
		28	7.4~8.0	6.8~9.8	5.0	10.0	1~8
		29	7.5~7.9	7.0~9.4	4.9	9.7	ND~1
早戸川	小高橋	平成24年度	7.1~7.6	6.7~11	8.2	4.5	3~9
		25	7.0~7.6	6.8~11	8.6	4.4	2~10
		26	7.1~7.3	7.4~11	6.3	3.8	3~20
		27	6.9~7.4	6.3~10	9.1	4.6	2~15
		28	7.0~7.6	6.2~10	8.4	5.4	1~12
		29	7.0~7.8	6.0~10	10.0	5.2	1~6
"	睦橋	平成24年度	7.1~7.5	7.7~11	2.6	3.9	ND~7
		25	7.0~7.4	7.0~12	2.2	4.4	2~16
		26	7.0~7.3	6.6~11	2.3	5.6	1~130
		27	7.0~7.5	6.9~11	2.0	3.9	1~17
		28	7.1~7.8	6.5~11	2.8	5.2	ND~17
		29	7.2~7.9	7.3~12	2.4	5.7	ND~65
新川	大江橋	平成24年度	7.4~7.8	8.4~12	1.7	3.8	ND~4
		25	7.4~7.7	8.3~12	2.5	4.2	ND~4
		26	7.3~7.6	7.5~11	2.8	4.2	ND~81
		27	7.2~7.7	8.0~11	1.6	3.9	ND~12
		28	7.3~8.0	7.5~11	2.0	4.2	ND~12
		29	7.4~8.0	7.6~11	1.7	5.5	ND~5

資料：環境保全課

※ 平成28年度から測定地点名が1地点変更（早戸川 浄水場下 → 早戸川 小高橋）

/1)

COD：化学的酸素要求量(mg/l) SS：浮遊物質(mg/l)

BOD, COD：75%値（年間n回の測定の内、下から0.75×n番目の値。

0.75×nが整数でない場合は端数を切り上げた整数番目の値）

PH, DO, SS：年間の測定のうち最小値と最大値を示す。

ND：検出限界未満

## 108. 海域水質の状況

測定地点	年度	PH	DO	COD	SS	大腸菌群数
阿字ヶ浦地先 (常陸那珂港)	平成25年度	8.1	8.1~10	1.9	ND~7	2~23
	26	8.1	8.4~10	2.2	ND~2	4.5~2,400
	27	8.1~8.2	8.0~12	1.6	ND~8	0~79
	28	8.1	8.0~10	1.6	ND~5	2~4900
	29	8.0~8.1	7.8~11	2.0	ND~9	33~240
磯崎漁港	平成25年度	8.1	7.3~10	2.0	ND~4	2~33
	26	8.1	9.0~11	1.9	ND~5	0~130
	27	8.1~8.2	8.2~11	1.8	1~3	0~23
	28	8.1~8.2	7.3~11	1.4	ND~5	0~33
	29	8.1~8.2	8.3~12	2.0	ND~1	0~240
那珂湊漁港 平磯地区 (平磯漁港)	平成25年度	8.0~8.1	7.5~11	2.6	ND~6	4.5~240
	26	8.0~8.2	9.0~11	2.0	1~11	2~130
	27	8.1~8.2	8.0~11	1.9	1~4	0~130
	28	8.1~8.2	8.2~12	1.7	1~11	4.5~79
	29	8.1	7.7~11	2.4	1~4	4.5~13
那珂湊漁港	平成25年度	8.0~8.3	8.4~11	2.7	1~4	240~1,300
	26	8.0~8.1	8.2~10	2.0	ND~3	79~1,300
	27	8.0~8.2	8.3~10	2.3	2	2~490
	28	8.0~8.1	7.2~9.8	1.6	ND~5	13~330
	29	8.0~8.1	7.6~11	3.0	ND~3	2~790

資料：環境保全課

PH：水素イオン濃度 DO：溶存酸素量(mg/l) COD：化学的酸素要求量(mg/l)

SS：浮遊物質(mg/l) 大腸菌群数(MPN/100ml)

COD：75%値（年間n回の測定の内、下から0.75×n番目の値。

0.75×nが整数でない場合は端数を切り上げた整数番目の値)

PH, DO, SS, 大腸菌群数：年間の測定のうち最小値と最大値を示す。

ND：検出限界未満

## 109. 自動車排出ガス環境濃度調査の結果

調 査 年 月 地 点		区 分	一酸化炭素 (CO) p p m	二酸化窒素 (NO <sup>2</sup> ) p p m	一酸化窒素 (NO) p p m
平成25年	9月 6号線市毛交差点	最高値	0.7	0.034	0.054
		平均値	0.3	0.014	0.015
	10月 245号線田中後交差点	最高値	0.4	0.018	0.030
		平均値	0.2	0.009	0.007
平成26年	7月 6号線市毛交差点	最高値	0.6	0.037	0.068
		平均値	0.3	0.016	0.019
	7月 245号線田中後交差点	最高値	0.5	0.028	0.027
		平均値	0.2	0.012	0.005
平成27年	9月 6号線市毛交差点	最高値	0.5	0.036	0.071
		平均値	0.3	0.017	0.014
	9月 245号線田中後交差点	最高値	1.0	0.028	0.026
		平均値	0.4	0.010	0.007
平成28年	9月 6号線市毛交差点	最高値	0.6	0.035	0.079
		平均値	0.3	0.015	0.016
	9月 245号線田中後交差点	最高値	0.6	0.036	0.036
		平均値	0.3	0.012	0.007
平成29年	9月 6号線市毛交差点	最高値	0.7	0.033	0.034
		平均値	0.3	0.015	0.010
	10月 245号線田中後交差点	最高値	0.5	0.029	0.018
		平均値	0.3	0.010	0.006
平成30年	10月 6号線市毛交差点	最高値	0.4	0.032	0.026
		平均値	0.2	0.012	0.006
	10月 245号線田中後交差点	最高値	0.4	0.032	0.022
		平均値	0.2	0.011	0.004

資料：環境保全課



# 110. 一般会計決算状況

## (1) 歳入

単位：千円，%

区 分	平成28年度			平成29年度		
	決算額	構成比	対前年度増加率	決算額	構成比	対前年度増加率
市 税	23,335,789	44.3	△ 2.1	24,630,170	42.9	5.5
地方譲与税	505,736	1.0	0.0	532,654	0.9	5.3
利子割交付金	18,730	0.0	△ 42.8	34,783	0.1	85.7
配当割交付金	73,860	0.1	△ 40.3	105,505	0.2	42.8
株式等譲渡所得割交付金	43,378	0.1	△ 64.1	104,792	0.2	141.6
地方消費税交付金	2,490,602	4.7	△ 9.7	2,653,035	4.6	6.5
ゴルフ場利用税交付金	12,268	0.0	△ 0.6	12,207	0.0	△ 0.5
自動車取得税交付金	82,371	0.2	0.9	121,247	0.2	47.2
国有提供施設等所在市町村助成交付金	38,141	0.1	4.3	38,102	0.1	△ 0.1
地方特例交付金	109,960	0.2	6.4	122,356	0.2	11.3
地方交付税	2,697,151	5.1	△ 7.0	2,796,141	4.9	3.7
交通安全対策特別交付金	26,348	0.1	△ 1.4	24,753	0.0	△ 6.1
分担金及び負担金	1,036,653	2.0	△ 0.1	964,740	1.7	△ 6.9
使用料及び手数料	1,057,397	2.0	△ 0.7	1,051,317	1.8	△ 0.6
国庫支出金	7,603,747	14.4	△ 1.8	8,551,428	14.9	12.5
県支出金	3,093,320	5.9	△ 0.2	3,267,853	5.7	5.6
財産収入	127,274	0.2	23.8	119,882	0.2	△ 5.8
寄付金	1,835	0.0	6.9	11,773	0.0	541.6
繰入金	277,338	0.5	△ 22.2	2,151,376	3.7	675.7
繰越金	3,554,009	6.8	14.9	2,028,932	3.5	△ 42.9
諸収入	1,016,764	1.9	△ 4.5	1,029,675	1.8	1.3
市 債	5,452,600	10.4	20.6	7,098,900	12.4	30.2
歳入合計	52,655,271	100.0	0.0	57,451,621	100.0	9.1

## (2) 歳出

単位：千円，%

区 分	平成28年度			平成29年度		
	決算額	構成比	対前年度増加率	決算額	構成比	対前年度増加率
議会費	331,127	0.7	△ 8.4	340,481	0.6	2.8
総務費	5,571,762	11.0	4.3	5,216,879	9.6	△ 6.4
民生費	18,391,472	36.3	8.5	19,032,130	35.0	3.5
衛生費	2,904,913	5.7	△ 0.7	2,970,002	5.5	2.2
労働費	129,949	0.3	△ 39.0	193,771	0.4	49.1
農林水産業費	706,427	1.4	11.7	604,257	1.1	△ 14.5
商工費	1,073,266	2.1	△ 4.0	1,045,026	1.9	△ 2.6
土木費	7,049,862	13.9	2.0	8,023,806	14.8	13.8
消防費	1,706,048	3.4	1.8	1,729,524	3.2	1.4
教育費	7,349,062	14.5	△ 1.3	9,736,877	17.9	32.5
災害復旧費	3,791	0.0	皆増	10,714	0.0	182.6
公債費	5,408,660	10.7	△ 1.8	5,448,906	10.0	0.7
歳出合計	50,626,339	100.0	3.2	54,352,373	100.0	7.4

資料：出納課

## 1 1 1. 特別会計決算状況

単位：千円

区 分	平成28年度		平成29年度	
	歳 入	歳 出	歳 入	歳 出
国民健康保険事業	16,332,317	15,977,889	15,776,919	15,292,162
後期高齢者医療事業	1,611,903	1,607,036	1,700,142	1,697,134
介護保険事業	9,804,839	9,553,968	10,245,976	9,926,061
公共下水道事業	4,933,017	4,834,192	5,321,757	5,154,382
東部第1土地区画整理事業	364,303	286,957	442,906	316,580
東部第2土地区画整理事業	471,257	465,487	499,693	496,846
佐和駅中央土地区画整理事業	80,007	76,638	17,374	14,469
佐和駅東土地区画整理事業	328,897	320,350	386,935	385,112
武田土地区画整理事業	138,884	111,395	179,882	168,274
六ッ野土地区画整理事業	—	—	345,722	308,736
第一田中後土地区画整理事業	53,713	53,713	—	—
阿字ヶ浦土地区画整理事業	496,537	470,163	500,973	488,064
船窪土地区画整理事業	169,733	155,925	252,275	240,734
農業集落排水事業	60,651	56,237	60,807	55,108
奨学資金	23,464	11,419	22,107	18,261
地方卸売市場事業	27,936	26,031	10,065	8,134
墓地公園事業	166,485	61,282	278,719	184,665
公共用地先行取得事業	4,688	4,688	1,419	1,419
水道事業	4,152,627	4,359,001	4,341,856	4,630,114
総 計	39,221,258	38,432,371	40,385,527	39,386,255

資料：出納課，水道事業所総務課

## 1 1 2. 税目別市税収入決算状況

単位：千円，%

区 分	平成28年度		平成29年度	
	構 成 比	収 入 済 額	構 成 比	収 入 済 額
1. 普通税	93.3	21,772,033	93.5	23,037,560
（1）市民税	46.4	10,830,517	49.0	12,074,932
（2）固定資産税	40.2	9,388,365	38.5	9,490,495
（3）軽自動車税	1.5	342,861	1.5	364,677
（4）市たばこ税	5.2	1,210,290	4.5	1,107,456
（5）特別土地保有税	—	—	—	—
2. 目的税	6.7	1,563,756	6.5	1,592,610
（1）入湯税	0.0	3,597	0.0	3,772
（2）都市計画税	6.7	1,560,159	6.5	1,588,838
合 計	100.0	23,335,789	100.0	24,630,170

資料：市民税課

### 1 1 3. 固定資産の土地評価価格

平成30年1月1日現在

区 分	評価総筆数 (筆)	評価総地積 (㎡)	決定価格 (千円)	㎡あたり価格 (円)
総 数	154,872	70,044,072	530,451,064	7,573
田	7,988	9,283,283	2,840,391	306
畑	18,781	19,589,154	33,038,367	1,687
宅 地	109,774	27,996,829	444,037,683	15,860
池 沼	2	244	3	12
山 林	4,809	5,695,976	2,383,997	419
原 野	1,171	487,463	622,216	1,276
雑 種 地	12,344	6,991,087	47,527,871	6,798
鉱 泉 地	3	36	536	14,889

資料：資産税課

### 1 1 4. 固定資産の家屋評価価格

平成30年1月1日現在

区 分	棟数 (棟)	床面積 (㎡)	決定価格 (千円)	㎡あたり価格 (円)
木 造 総 数	54,071	5,766,701	140,184,464	24,309
専 用 住 宅	39,190	4,642,838	121,508,933	26,171
併 用 住 宅	1,807	273,536	4,183,447	15,294
付 属 家	10,319	394,193	1,966,637	4,989
共 同 住 宅	1,107	272,442	9,390,177	34,467
旅館, 料亭, 待合	61	13,816	194,145	14,052
事務所, 銀行, 店舗	878	88,285	1,977,070	22,394
病 院	63	13,308	422,876	31,776
工 場 (倉庫)	641	67,954	540,747	7,958
そ の 他	5	329	432	1,313
木造以外総数	15,706	5,376,580	194,336,880	36,145
住宅, 共同住宅	8,065	1,680,250	59,795,215	35,587
そ の 他	7,641	3,696,330	134,541,665	36,399

資料：資産税課

# 115. 公有財産

単位：㎡  
平成30年3月31日現在

区 分		土 地	建 物	
行	総 務	本 庁 舎	20,696	14,425
		支 所 庁 舎	5,857	4,069
		そ の 他	8,083	690
福 祉	保 育 所	17,599	3,594	
	そ の 他	53,735	20,133	
政	衛 生	衛 生 セ ン タ ー	46,877	6,700
		清 掃 セ ン タ ー	58,378	6,467
		墓 地	85,118	61
		そ の 他	161,724	4,751
商 工 ・ 農 政 ・ 水 産		56,832	16,636	
市 営 住 宅		154,511	104,320	
公 園		931,691	274	
財	学 校	小 学 校	480,357	115,721
		中 学 校	315,031	74,919
		そ の 他	36,006	6,364
社 会 教 育		238,318	17,104	
産	体 育		136,661	41,482
	消 防		6,541	1,893
	下 水 道		56,116	9,731
	そ の 他		148,314	8,896
	普 通 財 産	警 察		1,844
学 校		146,416	-	
そ の 他		546,919	39,813	
合 計		3,713,623	498,042	

資料：管財課





## 116. 有権者の推移

単位：人  
各年9月1日現在

区 分	総 数	男	女
平成17年	122,450	61,386	61,064
18	123,314	61,830	61,484
19	124,197	62,265	61,932
20	124,828	62,520	62,308
21	125,585	62,924	62,661
22	126,206	63,202	63,004
23	126,537	63,375	63,162
24	126,861	63,614	63,247
25	127,027	63,694	63,333
26	127,057	63,633	63,424
27	127,511	63,883	63,628
28	131,194	65,818	65,376
29	131,672	66,208	65,464
30	131,833	66,386	65,447

資料：選挙管理委員会

## 117. 主な選挙の投票状況

### 市議会議員選挙

執行年月日	性別	当日の有権者数	投票者数	投票率
平成27年10月25日	男	63,093	33,508	53.11
	女	63,068	33,952	53.83
	計	126,161	67,460	53.47

### 参議院議員通常選挙

執行年月日		性別	当日の有権者数	投票者数	投票率
平成28年7月10日	選挙区	男	65,550	33,814	51.59
		女	65,301	32,381	49.59
		計	130,851	66,195	50.59
	比例代表	男	65,550	33,812	51.58
		女	65,301	32,380	49.59
		計	130,851	66,192	50.59

### 県知事選挙

執行年月日	性別	当日の有権者数	投票者数	投票率
平成29年8月27日	男	65,365	30,140	46.11
	女	64,861	30,116	46.43
	計	130,226	60,256	46.27

衆議院議員総選挙

執行年月日		性別	当日の有権者数	投票者数	投票率
平成29年10月22日	小選挙区	男	66,032	32,759	49.61
		女	65,366	30,996	47.42
		計	131,398	63,755	48.52
	比例代表	男	66,032	32,759	49.61
		女	65,366	30,995	47.42
		計	131,398	63,754	48.52

市長選挙

執行年月日		性別	当日の有権者数	投票者数	投票率
平成30年11月18日		男	65,711	29,326	44.63
		女	64,935	29,844	45.96
		計	130,646	59,170	45.29

資料：選挙管理委員会

(注)平成30年12月9日の県議会議員選挙（ひたちなか市選挙区）は、無投票でした。

# 118. 市議会本会議，委員会開催状況

単位：日

区 分		平成27年	平成28年	平成29年
定 例 会		18	18	19
臨 時 会		1	—	—
常 任 委 員 会	総 務 生 活	10	15	13
	文 教 福 祉	13	13	15
	経 済 建 設	9	11	17
	予 算	9	9	10
	決 算	5	5	6
	議 会 広 報	12	12	19
特 別 委 員 会	議 会 改 革 推 進 ( H24.3.27 設 置 )	1		
	ま ち づ くり 復 興 調 査 ( H24.3.27 設 置 )	—		
	防 災 ・ 減 災 対 策 調 査 ( H28.6.24 設 置 )		4	11
	産 業 の 振 興 と 観 光 の 推 進 調 査 ( H28.6.24 設 置 )		5	10
全 員 協 議 会		7	11	7
議 会 運 営 委 員 会		22	17	21
会 派 代 表 者 会 議		6	9	11
合 計		113	129	159

資料：議会事務局





# 119. ひたちなか市行政組織機構図

(平成30年度)

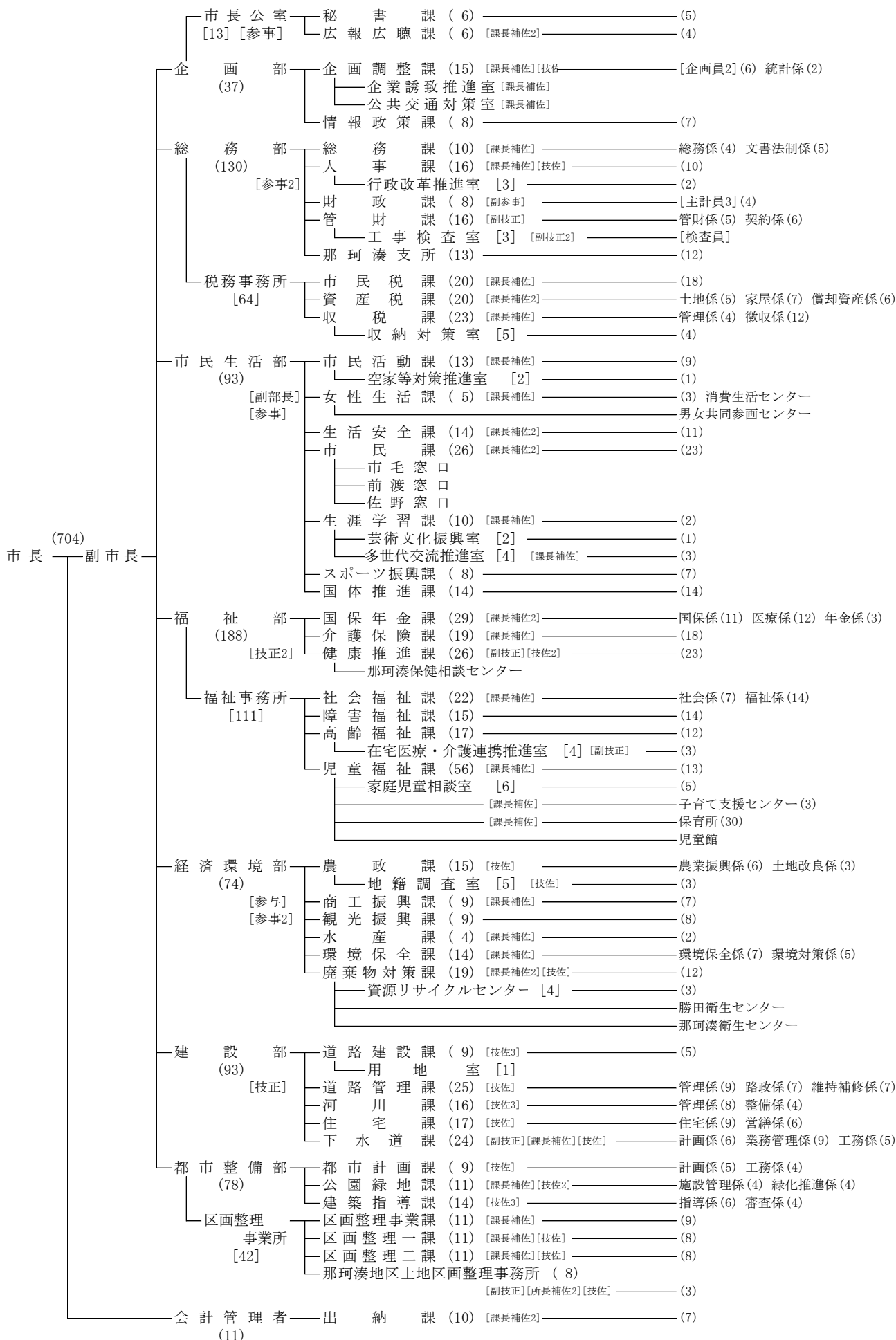



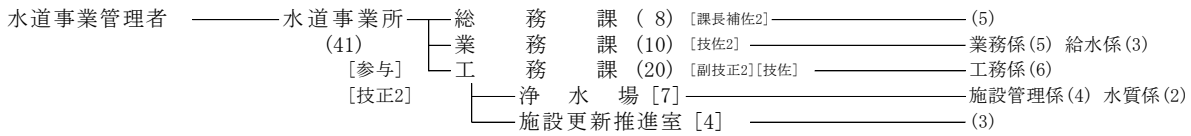

市議会 ———— 議会事務局 ———— [次長] [次長補佐] (8) (5)

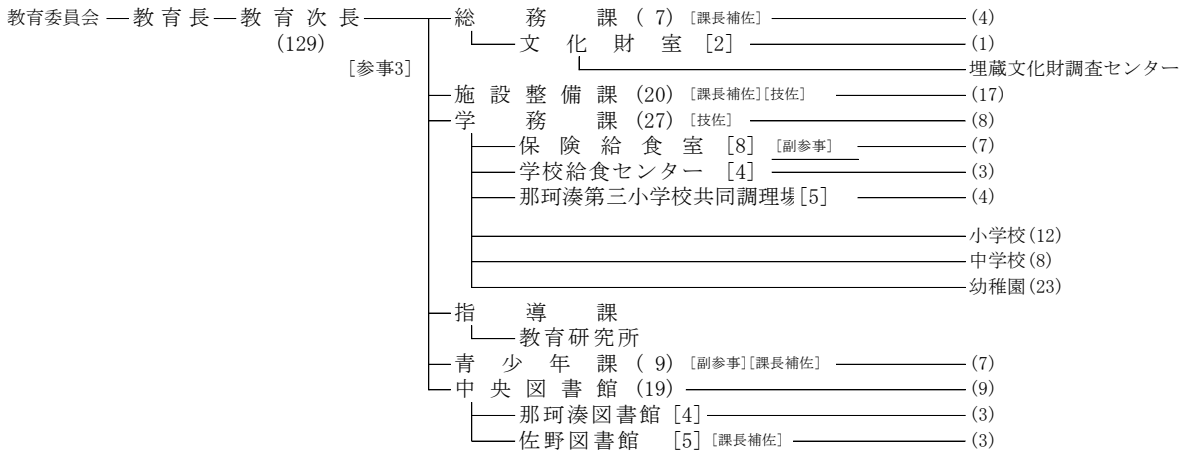

農業委員会 ———— 農業委員会事務局 ———— [参事] (6) (4)

監査委員 ———— 監査委員事務局 ———— [次長補佐] (5) (3)

選挙管理委員会

公平委員会

固定資産評価審査委員会

条例定数	922 人
現員数 計	893 人
男	556 人
女	337 人
人口 計	159,053 人
男	80,096 人
女	78,957 人
世帯数	67,795 世帯
(平成30年3月31日現在住民基本台帳人口)	

保育所	
東石川	(8)
つだ	(10)
那珂湊第一	(7)
那珂湊第二	(5)

幼稚園	小学校	中学校
勝倉 (2)	中根 (1)	勝田第一 (1)
市毛 (3)	勝倉 (1)	勝田第二 (1)
佐野 (3)	三反田	勝田第三 (1)
高野 (2)	枝川	佐野 (2)
東石川 (3)	東石川 (1)	大島 (1)
那珂湊第一 (5)	市毛 (1)	田彦 (1)
那珂湊第二 (1)	前渡 (1)	那珂湊 (1)
那珂湊第三 (2)	佐野 (1)	平磯
平磯	堀口 (1)	阿字ヶ浦
磯崎 (2)	高野 (1)	
	田彦 (1)	
	津田 (1)	
	長堀 (1)	
	外野 (1)	
	那珂湊第一	
	那珂湊第二	
	那珂湊第三	
	平磯	
	磯崎	
	阿字ヶ浦	

# 120. 施設一覧

## 市役所等

施設	住所	電話番号
ひたちなか市役所	東石川2丁目10-1	273-0111
ひたちなか市役所那珂湊支所	和田町2丁目12-1	273-0111
市民課市毛窓口 (市毛コミュニティセンター内)	市毛980	270-1055
市民課前渡窓口 (前渡コミュニティセンター内)	馬渡2980-1	354-1131
市民課佐野窓口 (佐野コミュニティセンター内)	高場190	202-6121

## 消防・警察

施設	住所	電話番号
ひたちなか・東海広域事務組合 消防本部	笹野町2丁目8-1	273-0211
笹野消防署	笹野町2丁目8-1	271-0119
神敷台消防署	南神敷台7-1	263-7611
田彦消防署	田彦1428	274-0911
東海消防署	那珂郡東海村村松 2124-11	282-2038
ひたちなか警察署	東石川897-2	272-0110
那珂湊警察センター	田中後39-10	264-0110

## 生活

施設	住所	電話番号
ひたちなか・東海クリーンセンター	新光町103-2	265-5310
資源リサイクルセンター	足崎1177-3	285-0169
水道事業所	阿字ヶ浦町1552-1	273-0111
上ヶ砂配水場	阿字ヶ浦町1552-1	264-2255
馬渡排水場	新光町52	-
上坪浄水場	市毛1200	272-6366
ひたちなか・東海広域事務組合 施設課下水道管理グループ	東石川2-1-21	212-6910
勝田衛生センター	三反田5788	-
那珂湊衛生センター	新堤10805-4	-
下水浄化センター	三反田5812	-
元町駐車場	元町4-4	-
勝田中央駐車場	勝田中央14-1	-
勝田駅東口南駐車場	勝田中央1135-4	-
勝田駅東口広場駐車場	勝田中央1-15	-
勝田駅西口広場駐車場	勝田本町35	-
佐和駅西口広場駐車場	高場1丁目12番	-
海門町駐車場	海門町1丁目5490	-
元町自転車駐車場	元町4-13	-
勝田駅東口自転車駐車場	勝田中央1-11	-
勝田駅西口自転車駐車場	勝田本町35	-
常陸海浜広域斎場	新光町97	265-7191

## 健康・福祉

施設	住所	電話番号
ヘルス・ケア・センター	松戸町1丁目14-1	276-5222
那珂湊保健相談センター	和田町2丁目11-21	262-2161
休日夜間診療所	石川町20-32	274-3240
ひたちなか保健所	新光町95	265-5515
総合福祉センター (市社会福祉協議会事務局)	西大島3丁目16-1	274-3241
那珂湊総合福祉センター (しあわせプラザ)	南神敷台17-6	263-7424
シルバー人材センター	西大島3丁目16-1	273-4727
身体障害者センター	西大島3丁目16-1	274-3241
かつた福祉作業所	西大島3丁目16-1	274-3241
療育訓練センター野蒜教室	西大島3丁目15-13	354-8556
療育訓練センターかなりや教室	西大島3丁目16-1	272-4131
心身障害者センター	西大島3丁目17-17	275-6721
那珂湊心身障害者センター	南神敷台17-6	263-7424
金上ふれあいセンター	金上562-1	354-4170
老人福祉センター大島荘	西大島3丁目16-1	272-3301
老人福祉センター馬渡荘	馬渡2187	272-9671
老人福祉センター高場荘	高場594-2	285-8422
老人福祉センター金上荘	金上562-1	354-4163
老人福祉センターみなと荘	南神敷台17-6	262-5128
津田老人いこいの家	津田2731-2	275-8818
市毛ハーモニーセンター	市毛847-56	275-2943
南部おとしより相談センター	金上562-1	354-5221
西部おとしより相談センター	津田2093-1	276-0655
北部おとしより相談センター	足崎1474-7	229-2255
東部おとしより相談センター	烏ヶ台11835-2	264-1501
つた保育所	津田1950-1	273-5360
東石川保育所	東石川1495	273-7427
那珂湊第一保育所	西十三奉行13214-2	262-4902
那珂湊第二保育所	平磯町304	263-1223
勝田保育園	東石川3丁目5-1	274-0181
前渡ふたば保育園	馬渡674-2	272-3814
つくし学園	馬渡2895-20	272-5708
はなのわ保育園	西光地1-6-3	273-0493
勝田すみれ保育園	枝川2560	273-4530
たんぼぼ保育園	中根4506-1	273-8242
たかば保育園	高場1615	297-6200
なかや保育園	佐和612-3	285-4808
勝田あすなろ保育園	武田901-2	274-7767
清心保育園	高野1782-5	202-0300
野いちご保育園	大成町12-2	354-0150
金上保育園	金上1235-1	219-5130
堀川保育園	八幡町5-14	263-5321
平磯保育園	平磯町2984-1	262-3242
湊保育園	湊中央1丁目7-17	262-3950
柳沢保育園	柳沢454-3	263-5800
海の子保育園	磯崎町4625-10	219-6818
おーくす佐野保育園	稲田606-1	285-0133
あずみの森保育園	中根3327-3	352-2080
那珂湊児童館	海門町1丁目6-9	263-2492

## 教育

施設	住所	電話番号
勝倉幼稚園※1	勝倉3010	272-3614
市毛幼稚園※1	市毛827	272-5881
佐野幼稚園	稲田25	285-0924
高野幼稚園※1	高野216-1	285-3125
東石川幼稚園	東石川1丁目1-3	274-8571
那珂湊第一幼稚園	山ノ上町1-1	262-4443
那珂湊第二幼稚園（休園中）※1	富士ノ上10-1	262-2417
那珂湊第三幼稚園	平磯町304	263-3271
平磯幼稚園（休園中）※1	平磯町304	-
磯崎幼稚園※2	磯崎町4598	265-7207
栄光幼稚園	松戸町1丁目16-10	272-2098
勝田第一幼稚園	勝田本町13-2	273-6391
勝田第二幼稚園	津田1929	274-7107
明成幼稚園	高場1135	285-0141
明成田彦幼稚園	田彦1400-5	274-1470
はなのわ幼稚園	東石川2759-2	272-4417
中根小学校	中根1863	272-2742
勝倉小学校	勝倉3010	272-2546
三反田小学校	三反田3065	272-3443
枝川小学校	枝川160	221-5619
東石川小学校	東石川1丁目1-1	272-2308
市毛小学校	市毛825	272-2747
前渡小学校	馬渡309	272-6443
佐野小学校	稲田76	285-0347
堀口小学校	堀口588	272-2866
高野小学校	高野474	285-1772
田彦小学校	田彦1457	274-2665
津田小学校	津田東1丁目1-1	274-2010
長堀小学校	長堀町3丁目5-1	274-5800
外野小学校	外野1丁目30-1	274-2851
那珂湊第一小学校	山ノ上町1-1	262-2450
那珂湊第二小学校	富士ノ上10-1	262-2744
那珂湊第三小学校	西十三奉行13251-1	262-2859
平磯小学校	平磯町250	262-2709
磯崎小学校	磯崎町4598	265-7172
阿字ヶ浦小学校	阿字ヶ浦町744	265-8205
勝田第一中学校	大成町38-1	272-2416
勝田第二中学校	市毛979	272-2624
勝田第三中学校	馬渡2982	272-5215
佐野中学校	佐和1504	285-0207
大島中学校	東大島4丁目6-1	272-3930
田彦中学校	田彦1442-1	274-9383
那珂湊中学校	廻り目2896	262-4349
平磯中学校	平磯町3550	262-2509
阿字ヶ浦中学校	阿字ヶ浦町610	265-7174
勝田工業高等学校	松戸町3丁目10-1	272-4351
勝田高等学校	足崎1458	273-7411
佐和高等学校	稲田636-1	285-1819
那珂湊高等学校	山ノ上町4-6	262-2642
海洋高等学校	和田町3丁目1-26	262-2525
茨城工業高等専門学校	中根866	272-5201

※1は2020年3月末、※2は2021年3月末に閉園予定

施設	住所	電話番号
勝田特別支援学校	高場2452	285-5644
茨城大学教育学部附属特別支援学校	津田1955	274-6712
学校給食センター	廻り目2896	262-3048
那珂湊第三小学校共同調理場	西十三奉行13251-1	212-8661
市教育研究所	東石川1丁目1-1	274-7837

## 教養・文化・スポーツ

施設	住所	電話番号
子育て支援・多世代交流施設 ふあみりこらぼ	石川町11-1	272-6301
1中地区コミュニティセンター	長堀町3丁目4-1	275-2671
津田コミュニティセンター	津田2732	274-4121
市毛コミュニティセンター	市毛980	272-3766
前渡コミュニティセンター	馬渡2980-1	274-7727
佐野コミュニティセンター	高場190	285-6685
大島コミュニティセンター	外野1丁目1-1	274-1226
田彦コミュニティセンター	田彦950-128	274-5222
那珂湊コミュニティセンター （部田野館）	鍛冶屋窪3566 部田野1180-1	263-7266
（柳沢館）	柳沢472	
平磯コミュニティセンター	平磯町1350	263-7630
中央図書館	元町5-3	273-2247
佐野図書館	高場1362-1	270-3811
那珂湊図書館	鍛冶屋窪3566	263-5499
中央図書館津田分室	津田2732	275-1345
男女共同参画センター	笹野町2丁目8-2	354-0167
湊公園ふれあい館	湊中央1丁目1-1	262-3167
漁村センター	和田町3丁目1-90	263-7882
市文化会館	青葉町1-1	275-1122
ワークプラザ勝田	東石川1279	275-8000
勤労者福祉サービスセンター	東石川1279	271-0520
生活・文化・スポーツ公社	青葉町1-1	275-8888
埋蔵文化財調査センター	中根3499	276-8311
武田氏館	武田566-2	276-2525
市民交流センターひたちなか・ま	勝田中央1-2	276-0101
総合運動公園	新光町49	273-9370
那珂湊運動公園	新光町552-40	265-9188
笠松運動公園	佐和2197-28	202-0808
石川運動ひろば	石川町10	-
津田運動ひろば	津田1736-1	-
佐野運動ひろば	高野2456	-
松戸体育館	松戸町2丁目6-1	274-8273
那珂湊体育館	鍛冶屋窪3566	263-6635
武道館	和田町3丁目4-6	-
東石川第4公園グラウンド	石川町25	-
西原公園グラウンド第1	足崎1483-1	-
西原公園グラウンド第2	足崎1474-19	-
六ツ野公園グラウンド	東石川3379	-
後野グラウンド	後野1-8-3	-
石川町プール	石川町25	-
枝川プール	枝川158	-
馬渡プール	馬渡2980-5	-
佐野プール	高場188	-

## 公共・公益施設など

施設	住所	電話番号
ひたちなか・東海広域事務組合	笹野町2丁目8-1	271-0739
ひたちなか商工会議所	勝田中央14-8	273-1371
ひたちなか商工会議所支所	海門町2丁目8-13	263-7811
ひたちなかテクノセンター	新光町38	264-2200
ひたちなかインフォメーションセンター	東海村照沼768-27	264-2505
ひたち海浜公園管理センター	馬渡605-4	265-9001
那珂湊漁業協同組合	和田町3丁目11-11	263-6311
磯崎漁業協同組合	磯崎町4643	265-8111
ホテルニュー白亜紀	磯崎町4604	265-7185
J A常陸ひたちなか地区統括部	大平1丁目20-1	276-1221
J A常陸勝田支店	大平1丁目20-1	273-3711
J A常陸馬渡支店	馬渡3428-2	274-3721
J A常陸高場支店	高場1丁目15-10	285-0108
J A常陸那珂湊支店	釈迦町23-22	263-5181
J A常陸阿字ヶ浦支店	阿字ヶ浦町300	265-8008
茨城港湾事務所	東海村照沼768-47	265-1260
茨城県那珂久慈流域下水道事務所 那珂久慈浄化センター	長砂163-8	285-7760
茨城県水産試験場	平磯町3551-8	262-4158
茨城県水産試験場漁業無線局	新光町51	273-7911
陸上自衛隊勝田駐屯地	勝倉3433	274-3211
茨城海上保安部	和田町3丁目4-16	263-4118
自動車安全運転センター 安全運転中央研修所	新光町605-16	265-9555

## 交通機関

施設	住所	電話番号
J R勝田駅	勝田中央1-1	272-3329
J R佐和駅	高場574	285-0147
ひたちなか海浜鉄道那珂湊駅	釈迦町22-2	262-2361
茨城交通(株)勝田営業所	東石川3139-7	272-7311
茨城交通(株)那珂湊営業所	釈迦町22-2	262-3181

## 郵便局

施設	住所	電話番号
ひたちなか郵便局	石川町28-1	272-2827
湊本町郵便局	湊本町9-1	263-2230
枝川郵便局	枝川228-24	225-9909
田彦郵便局	田彦940-10	272-6905
津田郵便局	津田2802-3	273-6464
中根郵便局	中根893-4	273-5354
堀口郵便局	堀口699-1	272-6902
金上駅前郵便局	大平4丁目4-4	272-6903
稲田郵便局	稲田195	285-1414
馬渡郵便局	馬渡3428-4	272-6904
東大島郵便局	東大島1丁目23-7	274-7511
高野郵便局	高野81-5	285-5360
磯崎郵便局	磯崎町4272-1	265-8915
殿山簡易郵便局	牛久保2丁目12-29	262-3262
那珂湊相金郵便局	相金町16-1	263-0910
平磯郵便局	平磯町1152	263-0914
阿字ヶ浦簡易郵便局	阿字ヶ浦町300	265-8008

---

---

統 計 ひ た ち な か

平成30年版

平成31年3月発行

発行 ひ た ち な か 市  
編集 ひたちなか市 企画部 企画調整課 統計係  
〒312-8501  
ひたちなか市東石川2丁目10番1号  
TEL 029-273-0111

---

---