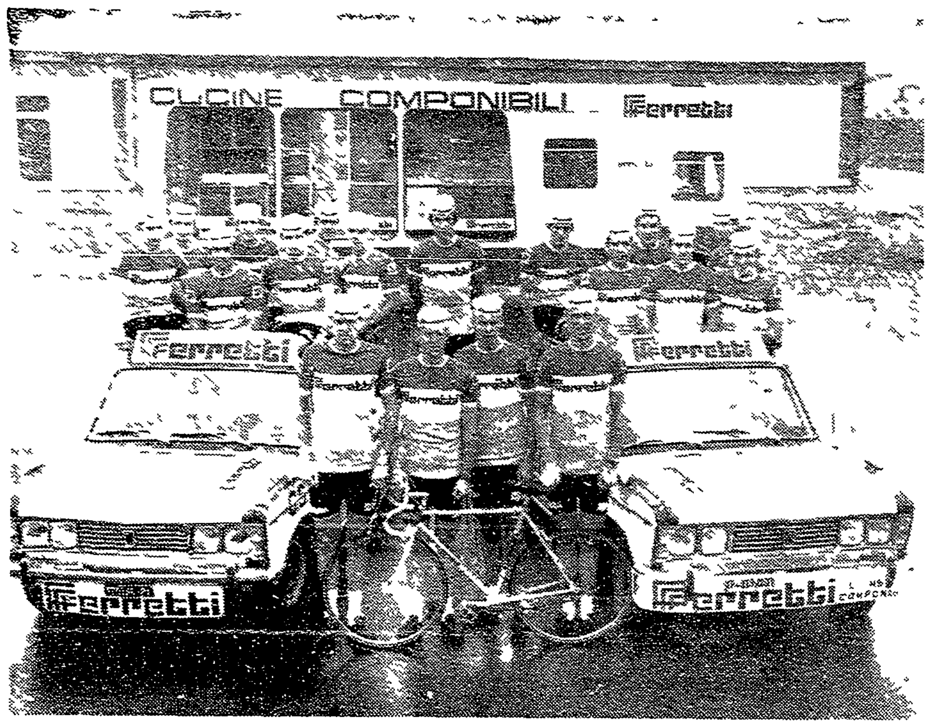

G[illegible] Sportivo Ferretti presenta Gosta Erik Thomas e Sture Pettersson e alle loro spalle da sinistra compagni di squadra Tumellero Maggioni Beghetto Cucchetti Tamiazzo Cortinovis Vignolini Simonetti Tazzi Bocci Nicoletti Van Vlierberghe Francioni e Renato Rota

Gosta Pettersson e Simonetti sono gli uomini da classifica

«Abbiamo due obiettivi», afferma il presidente Piero Ferretti

Per le vittorie parziali ci penseranno (in particolare) Tumellero e Van Vlierberghe - Lo «choc» di Beghetto e il ritratto dei quattro fratelli svedesi

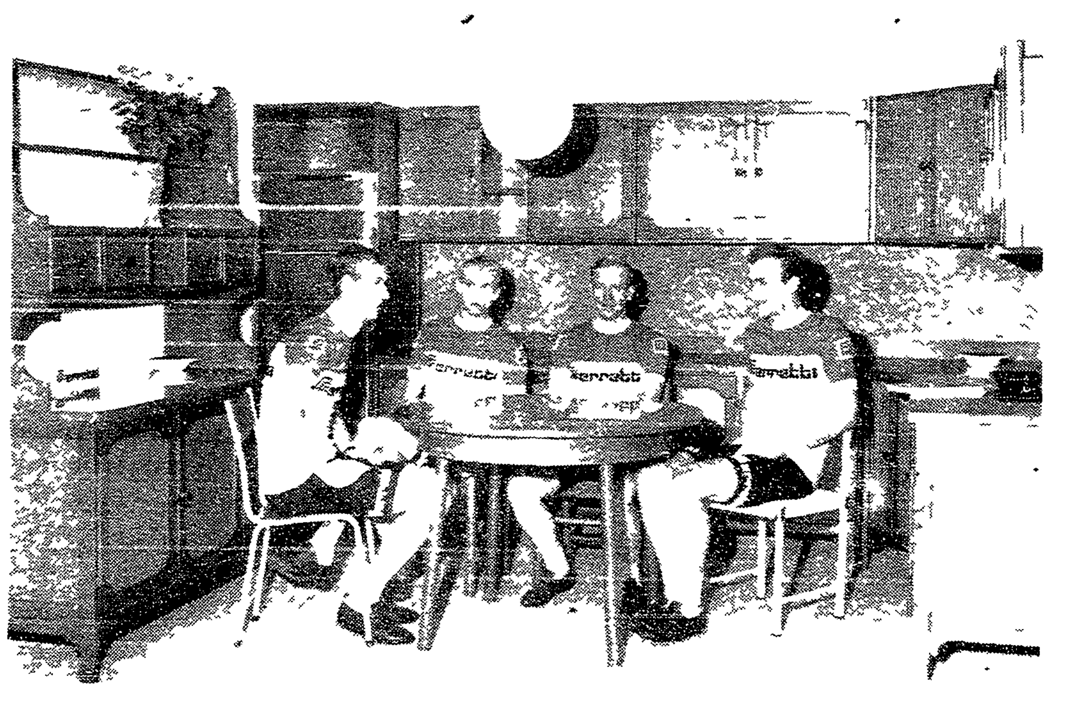

Questa è la cucina serie L della Ferretti e i quattro personaggi (perfettamente ambientati) sono i fratelli Pettersson

CAPANNOLI (Pisa) [illegible]

[illegible] dato lustro e pre[illegible]

T[illegible] classica Be[illegible] Ferretti il dialogo [illegible] intervista ci pare [illegible] noi vi preghiamo [illegible] trascorso un [illegible] presidente di una [illegible] un giornali[illegible] bene la [illegible] e soffrire ac[illegible] di Alfredo Martini e siamo [illegible] che lei sia or[illegible] ammalato cronico del [illegible] prima di quella [illegible] Giusto?

Ammalato cronico [illegible] direi però altrettanti [illegible] di persone al ci[illegible] di essere un in[illegible] il presidente della squadra per diventare un tifoso

I risultati primaverili con l'assunzione dei 4 Pettersson e di altri elementi non sono stati pensati [illegible] pari all'attesa soprattutto per quanto riguarda Beghetto di remmo quasi [illegible] secondo [illegible]?

— Beghetto ha sofferto lo choc della squalifica di Anversa che [illegible] porzionata alla [illegible] del corridore [illegible] squalifica ul[illegible] attività sia in pista che su strada fino all'inizio degli allenamenti collegiali rinunciando anche a vantaggiosi contratti all'estero. Lo choc morale e una scossa di cin que mesi assolutamente inconsueta per un atleta che da diversi anni pedalava giornalmente o quasi ha handicappato il Beghetto primaverile. Ho però notato che c'è in lui una volontà di ripresa ma caparbietà che di mostra [illegible] torrare [illegible] Pettersson già [illegible] che [illegible] Subire i periodi [illegible] vuol climi [illegible] perché le [illegible] Thomas [illegible] Pr[illegible] ideina [illegible] seppure [illegible] speci[illegible] Gosta [illegible] del C[illegible] d Romandia [illegible] possibili[illegible]

— Av[illegible] dai giovani dai Simonetti e Tumellero per esempio [illegible] ta parecchio [illegible]

— Se[illegible] Tumellero non è più una speranza ma una realtà. Lo dimostrano i progressi compiuti dal anno scorso a quest'anno [illegible] recenti piazzamenti. Da Simone [illegible] aspetto grandi cose. Naturalmente diamogli il tempo per maturare: ha solo 21 anni. Vorrei aggiungere che Tumellero e Simonetti dispongono di un fisico notevole e che entrambi necessitano di un lungo rodaggio: basti pensare che a fine aprile erano ancora sopra il peso forma.

— E veniamo al Giro 1970. C[illegible] me[illegible] fiducia? La [illegible] corsa [illegible] monti[illegible]? Hai qualche [illegible] in pro[illegible]? Non le sembrano eccessivamente favoriti gli scalatori e danneggiati i passisti? [illegible] Gosta Pettersson?

— Qualche salita [illegible] guastava. In quanto a Gosta sappiamo tutti che è un ottimo passista ma mi sembra che se la cavi benino anche in salita.

— Quali sono le sue speranze per il Giro? Disputerete anche il Tour de France?

— Abbiamo due obiettivi e gli uomini per ottenerli: curare la classifica generale con Gosta Pettersson e Simonetti e andare a caccia di successi parziali con Tumellero e Van Vlierberghe in particolare. Il Tour verrà preso in esame appena concluso il Giro d'Italia.

— A proposito di Pettersson ci dia un breve ritratto dei quattro fratelli svedesi [illegible] come si trovino in Italia se non hanno rimpianti se apprezzano la vita [illegible] e ospitale Toscana.

— Ecco: Gosta e quello che ha [illegible] subito [illegible] casa [illegible] cioè Tir[illegible] dal dott. Pe[illegible] abbiamo [illegible] to come un [illegible] pubblicitari il ciclismo sport di massa per eccellenza. [illegible] che l'intento [illegible] meramente pubblicitario per [illegible] questa attività sportiva [illegible] soddisfare [illegible] e creato [illegible] simpatia [illegible] rapporti [illegible]

E Alfredo Martini [illegible] Martini un padre [illegible] fiducia nel suo complesso [illegible] quanto a Meroni [illegible] grande grandissimo [illegible] mai esistito un campione [illegible] tibile. Inoltre se [illegible] differenza fra lui e i nostri verrà diminuita. Insomma sarebbe da stupidi darsi battuti in partenza.

aiutato in ciò da una mo[illegible] entusiasta del nostro P[illegible] cora prima [illegible] per Sture e [illegible] neato che Sture [illegible] più facile [illegible] prodabile Erik invece [illegible] to combattere insieme [illegible] Infine Tho[illegible] sparata [illegible] scelte [illegible] per non [illegible] zato ed ha portato [illegible] se creandoci un [illegible] ra per l'adattazione [illegible] vano previsto un [illegible] mento con Fr[illegible] In[illegible] ratta di un nucleo [illegible] affiatato [illegible] proca libert[illegible] trova [illegible] che e i magg[illegible] faranno una [illegible] due sorelle.

Finisce l'intervista [illegible] Piero e il dott. Alpe[illegible] vice presidente del Gruppo Sportivo e direttore commerciale ci parla dell'azienda che ha undici anni di vita [illegible] uno stabilimento in Francia e che esporta in diversi Paesi d'Europa. Inizialmente la Ferretti si è rivolta ad un pubblico [illegible] con cucine di alta qualità [illegible] in seguito con il [illegible] mento di produzione ha immesso sul mercato modelli che [illegible] te end[illegible] caratteristiche [illegible] gusto e funzionali [illegible] no con i loro prezzi [illegible] ti sociali.

«Proprio in virtù dell'estensione dell'azienda e della popolarizzazione del prodotto — c[illegible]

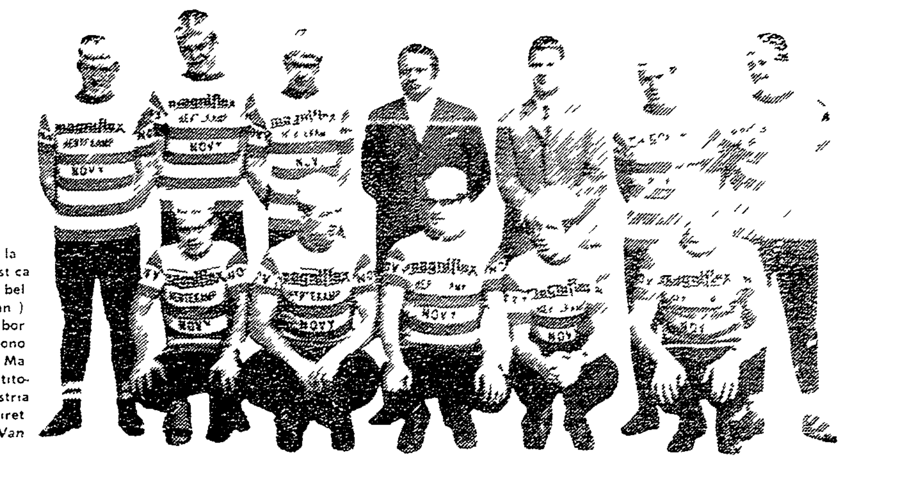

Un gruppo della famiglia ciclistica Magniflex (30 belgi e 2 italiani). Al centro in borghese si riconoscono Giuliano Magni (uno dei titolari dell'industria pratese) e il direttore sportivo Van vaerenberg

Giuliano Magni cercava una squadra per Vannucchi, non l'ha trovata e ha risolto il problema entrando nel professionismo

Ha già vinto e può rivincere con Vekemans, Cambrè e compagni

PRATO [illegible]

Quando si dice che non s'arriva al ciclismo professionistico per caso per pu[illegible] interessi pubblicitari si dice che alla [illegible] c'è una passione ben rid[illegible] vedere per credere i fratelli Franco e Giuliano Magni titolari dell'industria che fabbrica materassi a molle e tessuti per arredamento la Magniflex.

Alla base di Franco e Giuliano che ven[illegible] no dalla terra che sono diven[illegible] industri[illegible] essere [illegible] con ad[illegible] sempre stato [illegible] preferi[illegible] Giuliano per esempio [illegible] ha [illegible] che lavoro non [illegible] insieme hanno [illegible] qui allestito una squadra di dilettanti che [illegible] ciclismo minore [illegible] deva spesso nel [illegible] dei campioni sulle ammiraglie di Giorgio Albani di Mascheroni e di altri direttori sportivi che vanno per la maggiore fin [illegible]

Finché — racconta Giuliano — il Gruppo Sportivo Magniflex ha deciso di entrare nel grande ciclismo pur mantenendo [illegible] vivo abbiamo infatti tessera[illegible] anti e quattro esordienti per il professionismo ci siamo abbinati con la [illegible] Hertekamp. Dicono che [illegible] miglior affare dell'anno [illegible] buon [illegible] affare per il direttore sportivo Vanvaerenberg e un uomo in gamba e [illegible] ragazzi idem. Ma voglio aggiungere che [illegible] nel professionismo anche per aiutare Vannucchi. Questo ragazzo e [illegible] con no [illegible] cercava una squadra [illegible] come io credo [illegible] Van[illegible] nel su[illegible] di categoria [illegible] Magniflex».

Entra il barista Renzo Beccari (un [illegible] del ciclismo) il po[illegible] freddo si beve un cognac e mentre il signor Giuliano dice di non dimenticare il vice direttore sportivo Carlo Menicagli [illegible] elementi in forza alla Magniflex Hertekamp e arrivano [illegible] meravig[illegible] a quota 32 una trentina di belgi e due italiani il citato Vannucchi e Fontanelli.

Anche Fontanelli [illegible] qualche numero [illegible]

[illegible] avere più carattere»

Nel 71 il numero dei rappresentanti [illegible] aumenterà?

«Certamente quest'anno ci siamo [illegible] e avevamo [illegible]»

E avete vinto [illegible] Bel[illegible]

[illegible] nella [illegible] Van[illegible] Nooraer[illegible]

E per il Giro?»

[illegible] Van Clooster [illegible] Kerremans [illegible] Non [illegible]

[illegible] fratelli Magni [illegible] scherzano in bicicletta [illegible] Vekemans dei Cambrè e [illegible] impareranno [illegible] Vannucchi e Fontanelli

Zonca f.lli

FABBRICA LAMPADARI

«Saremo maturi per il Giro 1971», dichiara il presidente

Ha cominciato dal poco per imparare e crescere

VOGHERA [illegible]

Matteo Luigi e Giorgio Zonca tre vogheresi tre fratelli alla ribalta del grande ciclismo così di colpo improvvisamente e prematuramente direbbe qualcuno. Matteo e Luigi m[illegible] Giorgio il più cono[illegible] dei tre ciclisticamente parlando ha accelerato i tempi ha [illegible] insieme una pocca squadra a [illegible] già chiu[illegible] quando [illegible] poco da scegliere e l'ha affidata a Ettore Milano [illegible] di Fausto Coppi un direttore sportivo che sa il fatto suo e che non ha bisogno di particolari aggettivi per essere presentato agli appassionati.

Giorgio ha cominciato dal poco e promette che farà di più molto di più l'anno prossimo. Intanto impara a conoscere uomini e cose pregi e difetti (più difetti che pregi) del professionismo ed è una esperienza. Matteo e Luigi co[illegible] che tornerà utile alla Zonca sotto ogni aspetto cioè sul piano sportivo e pubblicitario. Da sei anni gli Zonca militano nel ciclismo di[illegible] dove hanno conseguito più di un successo e ora il gran salto.

Un inizio senza clamori senza rumori al [illegible] e qui sembra ripetersi la storia dell'azienda le cui radici risalgono al 1918. Ha cominciato il nonno con una [illegible] di lampadine [illegible] ha continuato il padre con un negozio di elettrodomestici e nel [illegible] è nata la Zonca Lampadari che [illegible] un'azienda con 150 dipendenti che presto si trasferiranno nel nuovo stabilimento di 15.000 mq in costruzione nei pressi dell'autostrada Torino-Piacenza cioè alla periferia della città. Sede a Voghera dicevamo e un grande salone d'esposizione a Milano al numero 2 di corso Sempione e da Milano si passa alle esposizioni di Parigi, Mi[illegible] Barcellona e Losanna.

L'azienda in piena espansione che per [illegible] nelle case [illegible] giardini nelle valle con [illegible] una vasta [illegible] di prodotti [illegible] dai lampadari classici [illegible] alle applicazioni [illegible] Zonca.

A proposito di [illegible] Giorgio [illegible] ciclismo [illegible] ro e Giorgio non resiste [illegible] le loro richieste e i gaggi pure Catte[illegible] Bosisio Franzoni e Lievore ragazzi che figuravano nell'elenco dei disoccupati e che non [illegible] ancora [illegible] di mettere in un [illegible] la bicicletta.

In verità pure Ettore Milano concede un ragazzo forte sul passo e in volata. E su Carniel [illegible] dovrebbe vestire [illegible] azzurra. E su Bosisio [illegible] ottimo inseguitore [illegible] mondiali. E su Lievore [illegible] avendo un fisico limitato [illegible]

G[illegible] Zonca [illegible] con la compagine più robusta [illegible] figurare. Mi spiace [illegible] abbiamo [illegible] vogliamo procedere con [illegible] cautela il primo [illegible] un cattivo [illegible] accecare dalla passione.

E una tesi che [illegible] perché [illegible] ha bisogno di [illegible] giornano

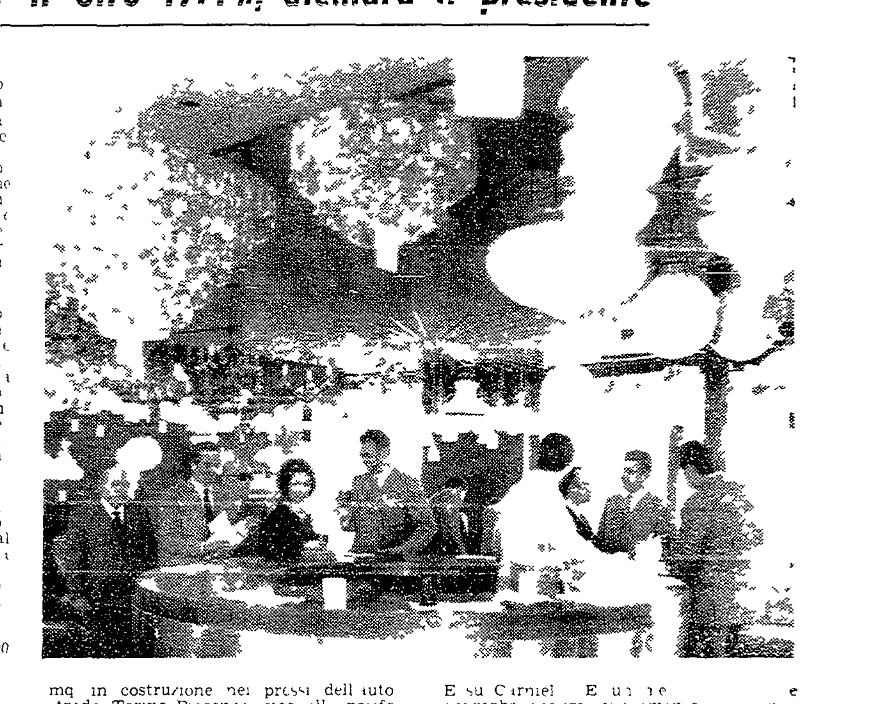

La pattuglia della Zonca. In prima fila (da sinistra) Franzoni, Cattaneo, Bosisio e Cravero; in seconda fila Lievore, Morelli, Carniel e il direttore sportivo Ettore Milano. Nella foto a destra un aspetto dello stand Zonca alla ultima Fiera di Milano