

دولة فلسطين

دليل الحدود الانتخابية للهيئات المحلية 2019



الجهاز المركزي
للإحصاء الفلسطيني



لجنة
الانتخابات المركزية



وزارة
الحكم المحلي

الفهرست

- 2..... المقدمة
- 2..... آلية إعداد الدليل
- 3..... فريق العمل
- 4..... ملخص بأعداد الهيئات المحلية وأنواعها حسب المحافظة
- 5..... ملخص بأعداد الهيئات المحلية حسب تصنيفها وعدد مقاعدها لكل محافظة
- 6..... جداول الهيئات المحلية للمحافظات
- 6..... 1. محافظة جنين
- 9..... 2. محافظة طوباس
- 10..... 3. محافظة طولكرم
- 12..... 4. محافظة نابلس
- 14..... 5. محافظة قلقيلية
- 16..... 6. محافظة سلفيت
- 17..... 7. محافظة رام الله والبيرة
- 20..... 8. محافظة أريحا والأغوار
- 21..... 9. محافظة القدس
- 22..... 10. محافظة بيت لحم
- 24..... 11. محافظة الخليل
- 28..... 12. محافظة شمال غزة
- 29..... 13. محافظة غزة
- 30..... 14. محافظة دير البلح
- 31..... 15. محافظة خان يونس
- 32..... 16. محافظة رفح
- 33..... ملحق المخيمات
- 34..... ملحق الهيئات والتجمعات التي لها معاملة خاصة

المقدمة

استناداً إلى دليل الحدود الانتخابية للهيئات المحلية الصادر في العام 2017، وبعد التعديلات التي قامت بها وزارة الحكم المحلي على الهيئات المحلية من عمليات دمج وضم وفصل، وبعد قيام لجنة وطنية بإعداد دليل التجمعات السكانية للعام 2017، تحضيراً لتعداد السكان والمساكن والمنشآت للعام 2017، ومن منطلق دورية إصدار دليل الحدود الانتخابية للهيئات المحلية (كل عامين)، تم العمل على إصدار دليل الحدود الانتخابية للهيئات المحلية للعام 2019؛ بحيث تكون هذه النسخة متوافقة مع دليل التجمعات السكانية 2017، ومع أحدث التعديلات بخصوص الهيئات المحلية وتبعية التجمعات السكانية لتلك الهيئات. بهذا تكون هذه النسخة (نسخة 2019) هي النسخة السادسة بعد الأعوام 2009، 2011، 2013، 2015، 2017. ثم يتم تحديثها بشكل دوري كل سنتين، أو حسب الحاجة إلى ذلك.

يشتمل هذا الدليل على:-

- أسماء وأعداد الهيئات المحلية والتجمعات السكانية المعتمدة.
- أنواع الهيئات المحلية المعتمدة (مجلس بلدي، مجلس قروي).
- حدود الهيئات المحلية والتجمعات السكانية التابعة لها.

آلية إعداد الدليل:

تم إعداد هذا الدليل بالتعاون بين لجنة الانتخابات المركزية ووزارة الحكم المحلي والجهاز المركزي للإحصاء الفلسطيني، وفقاً للآلية التالية:

1. التقيد بدليل التجمعات السكانية الفلسطينية 2017، من حيث ترتيب المحافظات (من الشمال إلى الجنوب)، المسميات الموحدة بالعربية والإنجليزية للتجمعات واعتماد اسم الهيئة المحلية مطابق لاسم التجمع ما أمكن ذلك.
2. إعطاء رمز للهيئة المحلية هو نفس رمز التجمع في حال كانت الهيئة المحلية عبارة عن تجمع واحد.
3. في حال يوجد في الهيئة تجمع رئيس وتجمعات تابعة، يتم إعطاء رمز للهيئة المحلية هو نفس رمز التجمع الرئيس.
4. في حال كانت الهيئة مستحدثة ومشكلة من دمج لأكثر من تجمع وليس في هذه التجمعات تجمع رئيس، فيتم إعطاء رمز جديد للهيئة لا يساوي أي رمز من رموز التجمعات التابعة لهذه الهيئة، وذلك عن طريق إضافة رقم واحد لأصغر رمز من رموز التجمعات التابعة لتلك الهيئة المستحدثة، وذلك بعد التأكد من أن الرمز الجديد لا يملكه أي من التجمعات الأخرى حتى لو كانت تجمعات قديمة أو محذوفة من دليل التجمعات 2017.

5. اعتماد نفس طريقة التسلسل المتبعة في دليل التجمعات السكانية 2017، بعمل تسلسل للهيئات المحلية حسب الوطن ككل وتسلسل آخر للهيئات المحلية داخل المحافظة.
6. ترتيب الهيئات المحلية داخل كل محافظة ترتيباً هجائياً لاسم الهيئة المحلية.
7. الهيئات التي يتبع لها أكثر من تجمع يتم ترتيب تجمعاتها ترتيباً هجائياً.
8. إضافة تقديرات أعداد السكان للعام 2019، التي مصدرها الجهاز المركزي للإحصاء الفلسطيني والمبنية على تعداد عام 2017.
9. إضافة ملخص بأعداد الهيئات المحلية حسب نوعها وعلى مستوى المحافظة في بداية الدليل.
10. إضافة ملخص بأعداد الهيئات المحلية حسب تصنيفها وعدد مقاعدها وعلى مستوى المحافظة.
11. إضافة خارطة بالهيئات المحلية لكل محافظة قبل بداية الجدول الخاص بتلك المحافظة.
12. توضيح عمليات الدمج والضم في الخرائط من خلال إظهارها بخط متقطع.
13. فصل المخيمات في ملحق خاص يضاف في نهاية الدليل.
14. إضافة ملحق للهيئات والتجمعات التي لها معاملة خاصة.

فريق العمل:

شاهر أبو دغش	لجنة الانتخابات المركزية
عيسى فواضلة	لجنة الانتخابات المركزية
محمد جاد الله	وزارة الحكم المحلي
إياد أبو عطا الله	وزارة الحكم المحلي
نور صباح	الجهاز المركزي للإحصاء الفلسطيني

ملخص بأعداد الهيئات المحلية وأنواعها حسب المحافظة

هيئات ليس لها انتخابات			هيئات لها انتخابات						المحافظة	
			المجموع	مجلس قروي	مجلس بلدي					
ملاحظات	أخرى	مخيم			المجموع	ج	ب	أ		
		1	69	54	15	10	4	1	جنين	
		1	12	9	3	1	1	1	طوباس	
		2	30	19	11	9	1	1	طولكرم	
		4	57	46	11	9	1	1	نابلس	
		0	25	20	5	4	0	1	قلقيلية	
		0	18	9	9	8	0	1	سلفيت	
	3 قرى مهجرة هي بيت نوبا، يالو، عمواس	3	70	49	21	14	5	2	رام الله والبيرة	
		2	8	5	3	2	0	1	أريحا والأغوار	
	أمانة القدس	1	29	15	14	12	2	0	القدس	
		3	36	24	12	9	2	1	بيت لحم	
		2	52	30	22	8	13	1	الخليل	
	يوجد مخيم جباليا ولكنه يُعد ضمن بلدية جباليا	1	4	0	4	1	2	1	شمال غزة	
	يوجد مخيم الشاطيء ولكنه يُعد ضمن بلدية غزة	1	4	0	4	3	0	1	غزة	
	يوجد 4 مخيمات ولكنها تُعد ضمن البلديات المجاورة	4	7	0	7	2	4	1	دير البلح	
	يوجد مخيم خانيونس ولكنه يُعد ضمن بلدية خانيونس	1	7	0	7	3	3	1	خانيونس	
	يوجد مخيم رفح ولكنه يُعد ضمن بلدية رفح	1	3	0	3	2	0	1	رفح	
		4	28	431	280	151	97	38	16	المجموع

ملخص بأعداد الهيئات المحلية حسب تصنيفها وعدد مقاعدها لكل محافظة

عدد المقاعد					
المجموع الكلي للمقاعد	مجلس قروي (9 مقاعد)	مجلس بلدي			
		المجموع	فئة ج (11 مقعد)	فئة ب (13 مقعد)	فئة أ (15 مقعد)
663	486	177	110	52	15
120	81	39	11	13	15
298	171	127	99	13	15
541	414	127	99	13	15
239	180	59	44	0	15
184	81	103	88	0	15
690	441	249	154	65	30
82	45	37	22	0	15
293	135	158	132	26	0
356	216	140	99	26	15
542	270	272	88	169	15
52	0	52	11	26	15
48	0	48	33	0	15
89	0	89	22	52	15
87	0	87	33	39	15
37	0	37	22	0	15
4,321	2,520	1,801	1,067	494	240

عدد الهيئات						المحافظة
المجموع الكلي للهيئات	مجلس قروي (9 مقاعد)	مجلس بلدي				
		المجموع	فئة ج (11 مقعد)	فئة ب (13 مقعد)	فئة أ (15 مقعد)	
69	54	15	10	4	1	جنين
12	9	3	1	1	1	طوباس
30	19	11	9	1	1	طولكرم
57	46	11	9	1	1	نابلس
25	20	5	4	0	1	قلقيلية
18	9	9	8	0	1	سلفيت
70	49	21	14	5	2	رام الله والبيرة
8	5	3	2	0	1	أريحا والأغوار
29	15	14	12	2	0	القدس
36	24	12	9	2	1	بيت لحم
52	30	22	8	13	1	الخليل
4	0	4	1	2	1	شمال غزة
4	0	4	3	0	1	غزة
7	0	7	2	4	1	دير البلح
7	0	7	3	3	1	خانيونس
3	0	3	2	0	1	رفح
431	280	151	97	38	16	المجموع

محافظة جنين

مفتاح الخارطة

المحافظات	
التجمعات المدمجة 2019	
الهيئات المحلية 2019	
مجلس بلدي أ	
مجلس بلدي ب	
مجلس بلدي ج	
مجلس قروي	
مكتب خدمات	
أخرى	

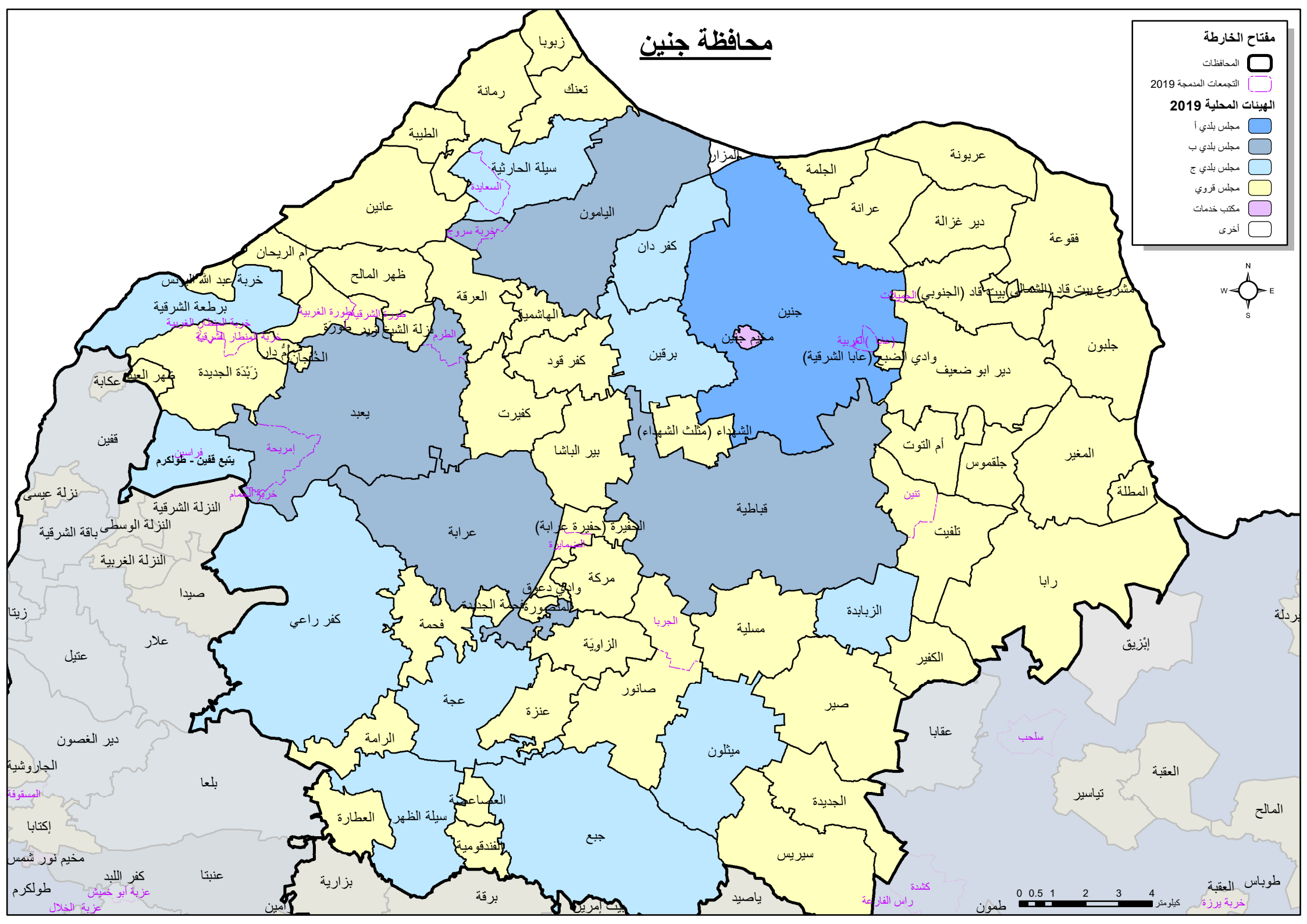

طوباس العقبية خربة يرزة 0 0.5 1 2 3 4 كيلومتر طمون

محافظة جنين

الملاحظات	التجمعات التابعة للهيئة			عدد المقاعد	عدد سكان الهيئة 2019	رمز الهيئة	نوع الهيئة	Authority Name	اسم الهيئة المحلية	التسلسل حسب	
	عدد السكان	الرمز	الاسم							المحافظة	الوطن
	6,147	010565	الجُدَيْدَة	9	6,147	010565	مجلس قروي	Al Judeida	الجُدَيْدَة	1	1
	2,343	010030	الجَلْمَة	9	2,343	010030	مجلس قروي	Al Jalama	الجَلْمَة	2	2
قرار (16 / 169 / 17 م.و.ر.ج) لعام 2017	91	010335	الخفيرة (خفيرة عرابية)	9	346	010335	مجلس قروي	Al Hafira (Hafirat Arraba)	الخفيرة (خفيرة عرابية)	3	3
	255	010365	الضمايرة								
قرار (06 / 213 / 17 م.و.ر.ج) لعام 2018	636	010230	الخُلْجان	9	636	010230	مجلس قروي	Al Khuljan	الخُلْجان	4	4
	1,262	010515	الرامَة	9	1,262	010515	مجلس قروي	Ar Rama	الرامَة	5	5
	1,039	010460	الزاوية	9	1,039	010460	مجلس قروي	Az Zawiya	الزاوية	6	6
	4,402	010435	الزبابة	11	4,402	010435	مجلس بلدي ج	Az Zababida	الزبابة	7	7
	2,375	010300	الشهداء (مثلث الشهداء)	9	2,375	010300	مجلس قروي	Ash Shuhada (Mothalth Ash Shuhada)	الشهداء (مثلث الشهداء)	8	8
	2,288	010020	الطبيبة	9	2,288	010020	مجلس قروي	At Tayba	الطبيبة	9	9
	2,755	010125	العزقة	9	2,755	010125	مجلس قروي	Al 'Araqa	العزقة	10	10
	590	010585	العصاغصنة	9	590	010585	مجلس قروي	Al 'Asa'asa	العصاغصنة	11	11
	1,285	010590	العطارة	9	1,285	010590	مجلس قروي	Al 'Attara	العطارة	12	12
	4,406	010615	الفندقومية	9	4,406	010615	مجلس قروي	Al Fandaqumiya	الفندقومية	13	13
	60	010485	الكفير	9	60	010485	مجلس قروي	Al Kufeir	الكفير	14	14
قرار (15 / 169 / 17 م.و.ر.ج) لعام 2017	331	010315	المطلة	9	331	010315	مجلس قروي	Al Mutilla	المطلة	15	15
قرار (15 / 169 / 17 م.و.ر.ج) لعام 2017	3,356	010310	المغير	9	3,356	010310	مجلس قروي	Al Mughayyir	المغير	16	16
قرار (16 / 169 / 17 م.و.ر.ج) لعام 2017	229	010410	المنصورة	9	229	010410	مجلس قروي	Al Mansura	المنصورة	17	17
	1,348	010155	الهاشمية	9	1,348	010155	مجلس قروي	Al Hashimiya	الهاشمية	18	18
	21,460	010080	اليامون	13	21,496	010080	مجلس بلدي ب	Al Yamun	اليامون	19	19
	36	010070	جزيرة سروج								
	1,233	010295	أم التوت	9	1,233	010295	مجلس قروي	Umm at Tut	أم التوت	20	20
	462	010085	أم الريخان	9	462	010085	مجلس قروي	Umm ar Rihan	أم الريخان	21	21
قرار (06 / 213 / 17 م.و.ر.ج) لعام 2018	676	010225	أم دار	9	676	010225	مجلس قروي	Umm Dar	أم دار	22	22
تشمل جزيرة الشيخ سعيد، وخرية برطعة	4,950	010120	برطعة الشرقية	11	4,950	010120	مجلس بلدي ج	Barta'a ash Sharqiya	برطعة الشرقية	23	23
	7,361	010220	برقين	11	7,361	010220	مجلس بلدي ج	Birqin	برقين	24	24
تشمل أم قاثوب	1,589	010140	بيت قاد (الجنوبي)	9	1,589	010140	مجلس قروي	Beit Qad (Al Janubi)	بيت قاد (الجنوبي)	25	25
	1,782	010320	بئر الباشا	9	1,782	010320	مجلس قروي	Bir al Basha	بئر الباشا	26	26
	1,341	010015	تويك	9	1,341	010015	مجلس قروي	Ti'innik	تويك	27	27

تابع / محافظة جنين

الملاحظات	التجمعات التابعة للهيئة			عدد المقاعد	عدد سكان الهيئة 2019	رمز الهيئة	نوع الهيئة	Authority Name	اسم الهيئة المحلية	التسلسل حسب	
	عدد السكان	الرمز	الاسم							المحافظة	الوطن
	454	010385	تَلْفَيْت	9	623	010385	مجلس قروي	Telfit	تَلْفَيْت	28	28
	169	010325	تنتين								
	10,757	010605	جَبَع	11	10,757	010605	مجلس بلدي ج	Jaba'	جَبَع	29	29
	2,906	010190	جَلْبُون	9	2,906	010190	مجلس قروي	Jalbun	جَلْبُون	30	30
	2,711	010305	جَلْقَمُوس	9	2,711	010305	مجلس قروي	Jalqamus	جَلْقَمُوس	31	31
تشمل ضاحية صَبَاح الخَيْر، عَرَب السُوَيْطَات، وواد برقين	51,557	010180	جنين	15	51,893	010180	مجلس بلدي أ	Jenin	جنين	32	32
	336	010195	عابا (الغربية)								
	173	010105	خزبة عبد الله اليونس	9	173	010105	مجلس قروي	Khirbet 'Abdallah al Yunis	خزبة عبد الله اليونس	33	33
	53	010135	الجميلات	9	7,331	010215	مجلس قروي	Deir Abu Da'if	دير ابو ضعيف	34	34
	7,278	010215	دير ابو ضعيف								
	1,166	010055	دير غزالة	9	1,166	010055	مجلس قروي	Deir Ghazala	دير غزالة	35	35
تشمل خزبة خروبة، وخزبة مزاح الزهي	4,044	010405	رابا	9	4,044	010405	مجلس قروي	Raba	رابا	36	36
	3,757	010010	رمانة	9	3,757	010010	مجلس قروي	Rummana	رمانة	37	37
	34	010205	خزبة المنطار الشرقية								
	40	010175	خزبة المنطار الغربية	9	1,366	010245	مجلس قروي	Zabda al Jadida	زبدة الجديدة	38	38
تشمل خزبة مسعود (عراق الدوار)، وقيقس (القصور)	1,292	010245	زبدة								
	2,399	010005	زبوبا	9	2,399	010005	مجلس قروي	Zububa	زبوبا	39	39
	6,219	010600	سيريس	9	6,219	010600	مجلس قروي	Siris	سيريس	40	40
	91	010040	المنعازة	11	11,918	010035	مجلس بلدي ج	Silat al Harithiya	سيلة الحارثية	41	41
	11,827	010035	سيلة الحارثية								
	7,651	010625	سيلة الظهر	11	7,651	010625	مجلس بلدي ج	Silat adh Dhahr	سيلة الظهر	42	42
	66	010430	الجزيا	9	5,268	010510	مجلس قروي	Sanur	صانور	43	43
	5,202	010510	صانور								
تشمل منطقة الهيش	885	010495	صير	9	885	010495	مجلس قروي	Sir	صير	44	44
	241	010150	طورة الشرقية	9	1,329	010146	مجلس قروي	Tura	طورة	45	45
	1,088	010145	طورة الغربية								
	482	010240	ظهر العبد	9	482	010240	مجلس قروي	Dhafer al 'Abed	ظهر العبد	46	46
تشمل خربة الرعية	201	010115	ظهر المالح	9	201	010115	مجلس قروي	Dhafer al Malih	ظهر المالح	47	47
	4,355	010045	عائين	9	4,355	010045	مجلس قروي	'Anin	عائين	48	48

تابع / محافظة جنين

الملاحظات	التجمعات التابعة للهيئة			عدد المقاعد	عدد سكان الهيئة 2019	رمز الهيئة	نوع الهيئة	Authority Name	اسم الهيئة المحلية	التسلسل حسب	
	عدد السكان	الرمز	الاسم							المحافظة	الوطن
	6,366	010500	عجّة	11	6,366	010500	مجلس بلدي ج	'Ajja	عجّة	49	49
	11,858	010370	عزّاية	13	11,858	010370	مجلس بلدي ب	Arraba	عزّاية	50	50
	2,498	010050	عزّانة	9	2,498	010050	مجلس قروي	'Arrana	عزّانة	51	51
	1,059	010025	عزّبونة	9	1,059	010025	مجلس قروي	'Arabbuna	عزّبونة	52	52
	2,002	010505	عزّزة	9	2,002	010505	مجلس قروي	'Anza	عزّزة	53	53
	3,299	010445	فحمة	9	3,299	010445	مجلس قروي	Fahma	فحمة	54	54
	401	010401	فحمة الجديدة	9	401	010401	مجلس قروي	Fahma al Jadida	فحمة الجديدة	55	55
	4,556	010060	فقورة	9	4,556	010060	مجلس قروي	Faqqu'a	فقورة	56	56
	25,247	010340	قباطية	13	25,247	010340	مجلس بلدي ب	Qabatiya	قباطية	57	57
	6,809	010095	كفر دان	11	6,809	010095	مجلس بلدي ج	Kafr Dan	كفر دان	58	58
	8,751	010465	كفر زاعي	11	8,751	010465	مجلس بلدي ج	Kafr Ra'i	كفر زاعي	59	59
	1,604	010210	كفر فود	9	1,604	010210	مجلس قروي	Kafr Qud	كفر فود	60	60
	3,169	010275	كفيريث	9	3,169	010275	مجلس قروي	Kufeirit	كفيريث	61	61
	2,276	010395	مركة	9	2,276	010395	مجلس قروي	Mirka	مركة	62	62
	2,979	010415	مسلية	9	2,979	010415	مجلس قروي	Misliya	مسلية	63	63
	441	010110	مشروع بيت قاد (الشمالي)	9	441	010110	مجلس قروي	Mashru' Beit Qad (Ash Shamali)	مشروع بيت قاد (الشمالي)	64	64
	8,596	010520	ميتلون	11	8,596	010520	مجلس بلدي ج	Meithalun	ميتلون	65	65
	871	010165	نزلة الشيخ زيد	9	871	010165	مجلس قروي	Nazlat ash Sheikh Zeid	نزلة الشيخ زيد	66	66
	590	010235	وادي الضبع (عابا الشرقية)	9	590	010235	مجلس قروي	Wad ad Dabi' ('Aba ash Sharqiya)	وادي الضبع (عابا الشرقية)	67	67
	176	010400	وادي دغوق	9	176	010400	مجلس قروي	Wadi Du'oq	وادي دغوق	68	68
	512	010170	الطرم	13	17,413	010265	مجلس بلدي ب	Ya'bad	يعبد	69	69
	340	010285	إمريحة								
	20	010287	خربة الحمام								
	16,541	010265	يعبد								

* : يوجد جزء من أرض قرية المزار المحتلة (شمال محافظة جنين).

محافظة طوباس

مفتاح الخارطة

- المحافظات
- التجمعات المدمجة 2019
- الهيئات المحلية 2019**
- مجلس بلدي أ
- مجلس بلدي ب
- مجلس بلدي ج
- مجلس قروي
- مكتب خدمات

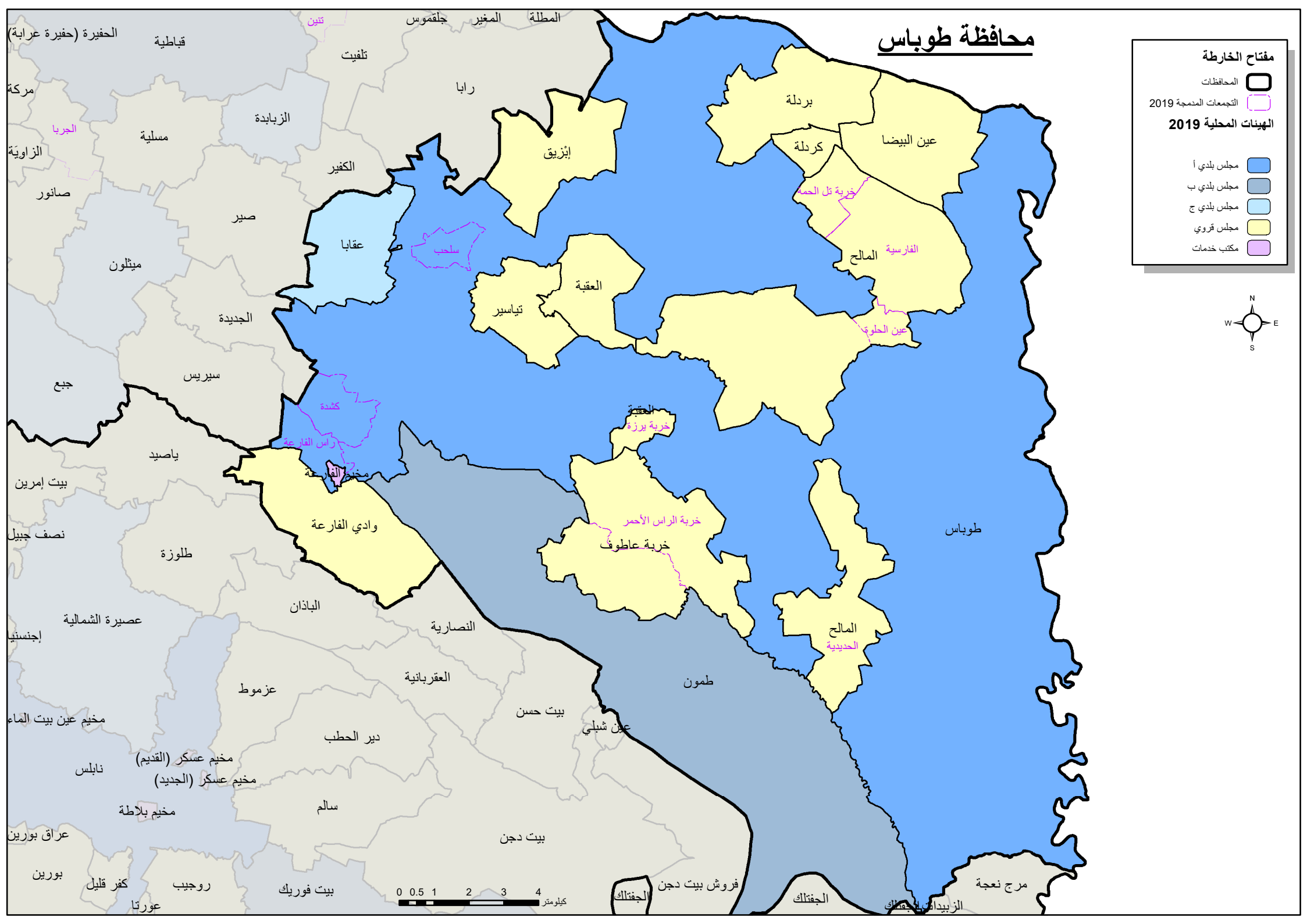
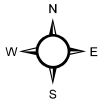

محافظة طوباس

الملاحظات	التجمعات التابعة للهيئة			عدد المقاعد	عدد سكان الهيئة 2019	رمز الهيئة	نوع الهيئة	Authority Name	اسم الهيئة المحلية	التسلسل حسب	
	عدد السكان	الرمز	الاسم							المحافظة	الوطن
قرار (01 / 228 / 17 م.و.ر.ج) لعام 2017	134	050490	إبزيق	9	134	050490	مجلس قروي	Ibziq	إبزيق	1	70
	174	050560	العقبة	9	207	050560	مجلس قروي	Al 'Aqaba	العقبة	2	71
	33	050656	جزية يزرة								
تشمل البقاع الشرقية، جزية حمصنة، خربة سمرة، وخلة مكحول	190	050871	الخدبيبة	9	758	050580	مجلس قروي	Al Malih	المالغ	3	72
	122	050551	الفارسيية								
	367	050580	المالغ								
	79	050470	جزية تل الحمة								
		050614	عين الحلوة								
	1,665	050420	بزدلة	9	1,665	050420	مجلس قروي	Bardala	بزدلة	4	73
	2,981	050550	تياسير	9	2,981	050550	مجلس قروي	Tayasir	تياسير	5	74
	75	050720	جزية الزاس الأحمر	9	299	050790	مجلس قروي	Khirbet 'Atuf	جزية عاطوف	6	75
	224	050790	جزية عاطوف								
	13,588	050755	طمون	13	13,588	050755	مجلس بلدي ب	Tammun	طمون	7	76
	1,295	050670	زاس الفارعة	15	23,589	050610	مجلس بلدي أ	Tubas	طوباس	8	77
	26	050525	سلخب								
تشمل الثغرة	22,200	050610	طوباس								
	68	050650	كشدة								
	8,535	050535	عقابا	11	8,535	050535	مجلس بلدي ج	'Aqqaba	عقابا	9	78
	1,179	050450	عين البيضا	9	1,179	050450	مجلس قروي	'Ein el Beida	عين البيضا	10	79
	210	050455	كردلة	9	210	050455	مجلس قروي	Kardala	كردلة	11	80
	4,142	050740	وادي الفارعة	9	4,142	050740	مجلس قروي	Wadi al Far'a	وادي الفارعة	12	81

محافظة طولكرم

الملاحظات	التجمعات التابعة للهيئة			عدد المقاعد	عدد سكان الهيئة 2019	رمز الهيئة	نوع الهيئة	Authority Name	اسم الهيئة المحلية	التسلسل حسب	
	عدد السكان	الرمز	الاسم							المحافظة	الوطن
	3,079	100595	إكتابا	9	3,079	100595	مجلس قروي	Iktaba	إكتابا	1	82
	1,215	100545	الجاروشية	9	1,215	100545	مجلس قروي	Al Jarushiya	الجاروشية	2	83
	668	100815	الزاس	9	668	100815	مجلس قروي	Ar Ras	الزاس	3	84
	1,667	100345	النزلة الشرقية	9	1,667	100345	مجلس قروي	An Nazla ash Sharqiya	النزلة الشرقية	4	85
قرار (17/169/19) م.د.ر.ج لعام 2017	1,140	100380	النزلة الغربية	9	1,140	100380	مجلس قروي	An Nazla al Gharbiya	النزلة الغربية	5	86
تشمل المرجة، قرار (17/169/19) م.د.ر.ج لعام 2017	449	100355	النزلة الوسطى	9	449	100355	مجلس قروي	An Nazla al Wusta	النزلة الوسطى	6	87
تشمل نزلة أبو نار	5,026	100350	باقة الشرقية	11	5,026	100350	مجلس بلدي ج	Baqa ash Sharqiya	باقة الشرقية	7	88
	8,036	100570	بلعا	11	8,036	100570	مجلس بلدي ج	Bal'a	بلعا	8	89
	5,759	100800	بيت ليد	11	5,759	100800	مجلس بلدي ج	Beit Lid	بيت ليد	9	90
	322	100780	خزبة جبارة	9	322	100780	مجلس قروي	Khirbet Jubara	خزبة جبارة	10	91
	162	100555	المسقوفة	11	10,370	100530	مجلس بلدي ج	Deir al Ghusun	دير الغصون	11	92
	10,208	100530	دير الغصون								
	2,053	100730	زامين	9	2,053	100730	مجلس قروي	Ramin	زامين	12	93
	3,162	100425	زيتا	11	3,162	100425	مجلس بلدي ج	Zeita	زيتا	13	94
	775	100795	سفارين	9	775	100795	مجلس قروي	Saffarin	سفارين	14	95
	1,387	100760	شوفة	9	2,883	100760	مجلس قروي	Shufa	شوفة	15	96
	1,496	100725	عزبة شوفة								
	3,880	100440	صيدا	9	3,880	100440	مجلس قروي	Seida	صيда	16	97
	ضمن طولكرم	100646	ارتاح								
	ضمن طولكرم	100675	خزبة الطيأح								
	ضمن طولكرم	100640	ذئابة	15	67,151	100645	مجلس بلدي أ	Tulkarm	طولكرم	17	98
	ضمن طولكرم	100571	شويكة								
	تشمل الصوانة، وعزبة الجراد	66,299	طولكرم								
	852	100710	كفا								
	10,651	100480	عتيل	11	10,651	100480	مجلس بلدي ج	'Attil	عتيل	18	99
قرار (17/169/18) م.د.ر.ج لعام 2017	345	100250	عكابة	9	345	100250	مجلس قروي	'Akkaba	عكابة	19	100
	7,660	100475	عأر	11	7,660	100475	مجلس بلدي ج	'Illar	عأر	20	101
تشمل كهر رمان	8,298	100665	عنتبا	13	8,298	100665	مجلس بلدي ب	Anabta	عنتبا	21	102
	4,244	100735	فرعون	9	4,244	100735	مجلس قروي	Far'un	فرعون	22	103
تقع ضمن حدود محافظة جنين	27	010286	فراسين	11	11,010	100290	مجلس بلدي ج	Qaffin	قفين	23	104
	10,983	100290	قفين								

تابع/ محافظة طولكرم

الملاحظات	التجمعات التابعة للهيئة			عدد المقاعد	عدد سكان الهيئة 2019	رمز الهيئة	نوع الهيئة	Authority Name	اسم الهيئة المحلية	التسلسل حسب	
	عدد السكان	الرمز	الاسم							المحافظة	الوطن
	217	100715	الخفّاصي	11	5,295	100690	مجلس بلدي ج	Kafr al Labad	كفر اللّبد	24	105
	57	100655	عزبة أبو خميش								
	144	100685	عزبة الخلال								
	4,877	100690	كفر اللّبد								
	2,933	100900	كفر جمّال	9	2,933	100900	مجلس قروي	Kafr Jammal	كفر جمّال	25	106
	1,252	100895	كفر زيباد	9	1,252	100895	مجلس قروي	Kafr Zibad	كفر زيباد	26	107
	1,323	100845	كفر صور	9	1,323	100845	مجلس قروي	Kafr Sur	كفر صور	27	108
تشمل عزبة أبو حمّادة	1,787	100915	كفر عبّوش	9	1,787	100915	مجلس قروي	Kafr 'Abbush	كفر عبّوش	28	109
	300	100870	كُور	9	300	100870	مجلس قروي	Kur	كُور	29	110
	2,365	100330	نزلة عيسى	9	2,365	100330	مجلس قروي	Nazlat 'Isa	نزلة عيسى	30	111

محافظة نابلس

الملاحظات	التجمعات التابعة للهيئة			عدد المقاعد	عدد سكان الهيئة 2019	رمز الهيئة	نوع الهيئة	Authority Name	اسم الهيئة المحلية	التسلسل حسب	
	عدد السكان	الرمز	الاسم							المحافظة	الوطن
	3,266	150805	البأذان	9	3,266	150805	مجلس قروي	Al Badhan	البأذان	1	112
	2,844	151380	الساوية	9	2,844	151380	مجلس قروي	As Sawiya	الساوية	2	113
تشمل جزية تل الغار، شخدة وهملان	967	150840	العقربانية	9	967	150840	مجلس قروي	Al 'Aqrabaniya	العقربانية	3	114
	2,719	151405	اللبن الشرقية	9	2,719	151405	مجلس قروي	Al Lubban ash Sharqiya	اللبن الشرقية	4	115
	1,840	150785	الناقورة	9	1,840	150785	مجلس قروي	An Naqura	الناقورة	5	116
	1,946	150825	النصارية	9	1,946	150825	مجلس قروي	An Nassariya	النصارية	6	117
	603	150770	إجنينيا	9	603	150770	مجلس قروي	Ijnisiya	إجنينيا	7	118
	1,613	151180	أودلا	9	1,613	151180	مجلس قروي	Odala	أودلا	8	119
	2,115	151265	أوصرين	9	2,115	151265	مجلس قروي	Osarin	أوصرين	9	120
تشمل المسعدية	4,277	150680	بُرقة	9	4,277	150680	مجلس قروي	Burqa	بُرقة	10	121
	2,878	150660	بزازية	9	2,878	150660	مجلس قروي	Bazzariya	بزازية	11	122
	2,930	151080	بورين	9	2,930	151080	مجلس قروي	Burin	بورين	12	123
	3,423	150705	بيت إمرين	9	3,423	150705	مجلس قروي	Beit Imrin	بيت إمرين	13	124
	4,202	150860	بيت إينا	9	4,202	150860	مجلس قروي	Beit Iba	بيت إينا	14	125
	1,647	150865	بيت حسن	9	1,647	150865	مجلس قروي	Beit Hasan	بيت حسن	15	126
	4,594	151000	بيت دجان	9	4,594	151000	مجلس قروي	Beit Dajan	بيت دجان	16	127
قرار وزير الحكم المحلي رقم (4150-1/11) 2019	13,883	151090	بيت فوريك	13	13,900	151090	مجلس بلدي ب	Beit Furik	بيت فوريك	17	128
	17	151176	جزية طانا								
	1,351	150875	بيت وذن	9	1,351	150875	مجلس قروي	Beit Wazan	بيت وذن	18	129
	12,034	151215	بيتا	11	12,100	151215	مجلس بلدي ج	Beita	بيتا	19	130
	66	151285	زغرة								
	5,317	150990	تل	9	5,317	150990	مجلس قروي	Tell	تل	20	131
	3,699	151375	تلفيت	9	3,699	151375	مجلس قروي	Talfit	تلفيت	21	132
	765	151420	جالود	9	765	151420	مجلس قروي	Jalud	جالود	22	133
	7,660	151245	جماعين	11	7,660	151245	مجلس بلدي ج	Jamma'in	جماعين	23	134
	1,587	151345	جوريش	9	1,587	151345	مجلس قروي	Jurish	جوريش	24	135
	6,859	151185	حؤارة	11	6,859	151185	مجلس بلدي ج	Huwwara	حؤارة	25	136
تشمل جزية المراجم	2,755	151445	دوما	9	2,755	151445	مجلس قروي	Duma	دوما	26	137
	2,923	150935	دير الخطب	9	2,923	150935	مجلس قروي	Deir al Hatab	دير الخطب	27	138
تشمل عرب دسيس	3,038	150810	دير شرف	9	3,038	150810	مجلس قروي	Deir Sharaf	دير شرف	28	139
	6,144	151010	روجب	9	6,144	151010	مجلس قروي	Rujeib	روجب	29	140
	2,613	150835	زواتا	9	2,613	150835	مجلس قروي	Zawata	زواتا	30	141

تابع/ محافظة نابلس

الملاحظات	التجمعات التابعة للهيئة			عدد المقاعد	عدد سكان الهيئة 2019	رمز الهيئة	نوع الهيئة	Authority Name	اسم الهيئة المحلية	التسلسل حسب	
	عدد السكان	الرمز	الاسم							المحافظة	الوطن
	2,822	151230	زَيْتَا جَمَاعِين	9	2,822	151230	مجلس قروي	Zeita Jamma'in	زَيْتَا جَمَاعِين	31	142
	6,455	150955	سالم	9	6,455	150955	مجلس قروي	Salim	سالم	32	143
	3,301	150765	سَبَسْطِيَّة	11	3,301	150765	مجلس بلدي ج	Sabastiya	سَبَسْطِيَّة	33	144
قرار وزير الحكم المحلي رقم (4150-111) 2019	3,486	150950	صَرَّة	11	3,486	150950	مجلس بلدي ج	Sarra	صَرَّة	34	145
	2,879	150775	طَلُوزَة	9	2,879	150775	مجلس قروي	Talluza	طَلُوزَة	35	146
	1,038	150975	عِزَاق بُورِين	9	1,038	150975	مجلس قروي	'Iraq Burin	عِزَاق بُورِين	36	147
	3,544	150910	عَزْمُوط	9	3,544	150910	مجلس قروي	'Azmut	عَزْمُوط	37	148
	9,078	150820	عَصِيْرَة الشَّمَالِيَّة	11	9,078	150820	مجلس بلدي ج	'Asira ash Shamaliya	عَصِيْرَة الشَّمَالِيَّة	38	149
	3,023	151095	عَصِيْرَة القَبْلِيَّة	9	3,023	151095	مجلس قروي	'Asira al Qibliya	عَصِيْرَة القَبْلِيَّة	39	150
		151220	الرَّجْمَان وَالدَّوَا								
	110	151311	الطَوَيْل وَتَل الخَشْبَة	11	10,531	151270	مجلس بلدي ج	Aqraba	عَقْرَبَا	40	151
تشمل جفا النون	10,326	151270	عَقْرَبَا								
	95	151200	يَأْفُون								
	382	151435	عَمُورِيَّة	9	382	151435	مجلس قروي	'Ammuriya	عَمُورِيَّة	41	152
	7,266	151135	عَوْرَتَا	9	7,266	151135	مجلس قروي	'Awarta	عَوْرَتَا	42	153
	3,733	151160	عُورِيف	9	3,733	151160	مجلس قروي	'Urif	عُورِيف	43	154
تشمل عرب النواجي	322	150885	عَيْن شِبْلِي	9	322	150885	مجلس قروي	'Ein Shibli	عَيْن شِبْلِي	44	155
	2,978	151195	عَيْنْبُوس	9	2,978	151195	مجلس قروي	'Einabus	عَيْنْبُوس	45	156
	745	151030	فُرُوش بَيْت دَجْن	9	745	151030	مجلس قروي	Furush Beit Dajan	فُرُوش بَيْت دَجْن	46	157
	8,442	151335	قَبْلَان	11	8,442	151335	مجلس بلدي ج	Qabalan	قَبْلَان	47	158
	29	151450	خَزِيَّة صَرَّة	9	2,666	151410	مجلس قروي	Qaryut	قَرِيُوت	48	159
	2,637	151410	قَرِيُوت								
	5,581	151365	قُصْرَة	11	5,581	151365	مجلس بلدي ج	Qusra	قُصْرَة	49	160
	2,319	150855	قُوصِين	9	2,319	150855	مجلس قروي	Qusin	قُوصِين	50	161
	3,120	151025	كُفْر قَلِيل	9	3,120	151025	مجلس قروي	Kafr Qallil	كُفْر قَلِيل	51	162
	2,155	151050	مَادَمَا	9	2,155	151050	مجلس قروي	Madama	مَادَمَا	52	163
	2,995	151385	مَجْدَل بَنِي فَاضِل	9	2,995	151385	مجلس قروي	Majdal Bani Fadil	مَجْدَل بَنِي فَاضِل	53	164
	161,630	150920	نَابْلُس	15	161,630	150920	مجلس بلدي أ	Nablus	نَابْلُس	54	165
	485	150745	نِصْف جُبَيْل	9	485	150745	مجلس قروي	Nisf Jubeil	نِصْف جُبَيْل	55	166
	2,580	150695	يَاصِيد	9	2,580	150695	مجلس قروي	Yasid	يَاصِيد	56	167
	3,464	151325	يَتْمَا	9	3,464	151325	مجلس قروي	Yatma	يَتْمَا	57	168

محافظة قلقيلية

مفتاح الخارطة

المحافظات

التجمعات المدمجة 2019

الهيئات المحلية 2019

مجلس بلدي أ

مجلس بلدي ج

مجلس قروي

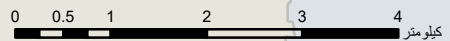
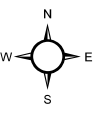
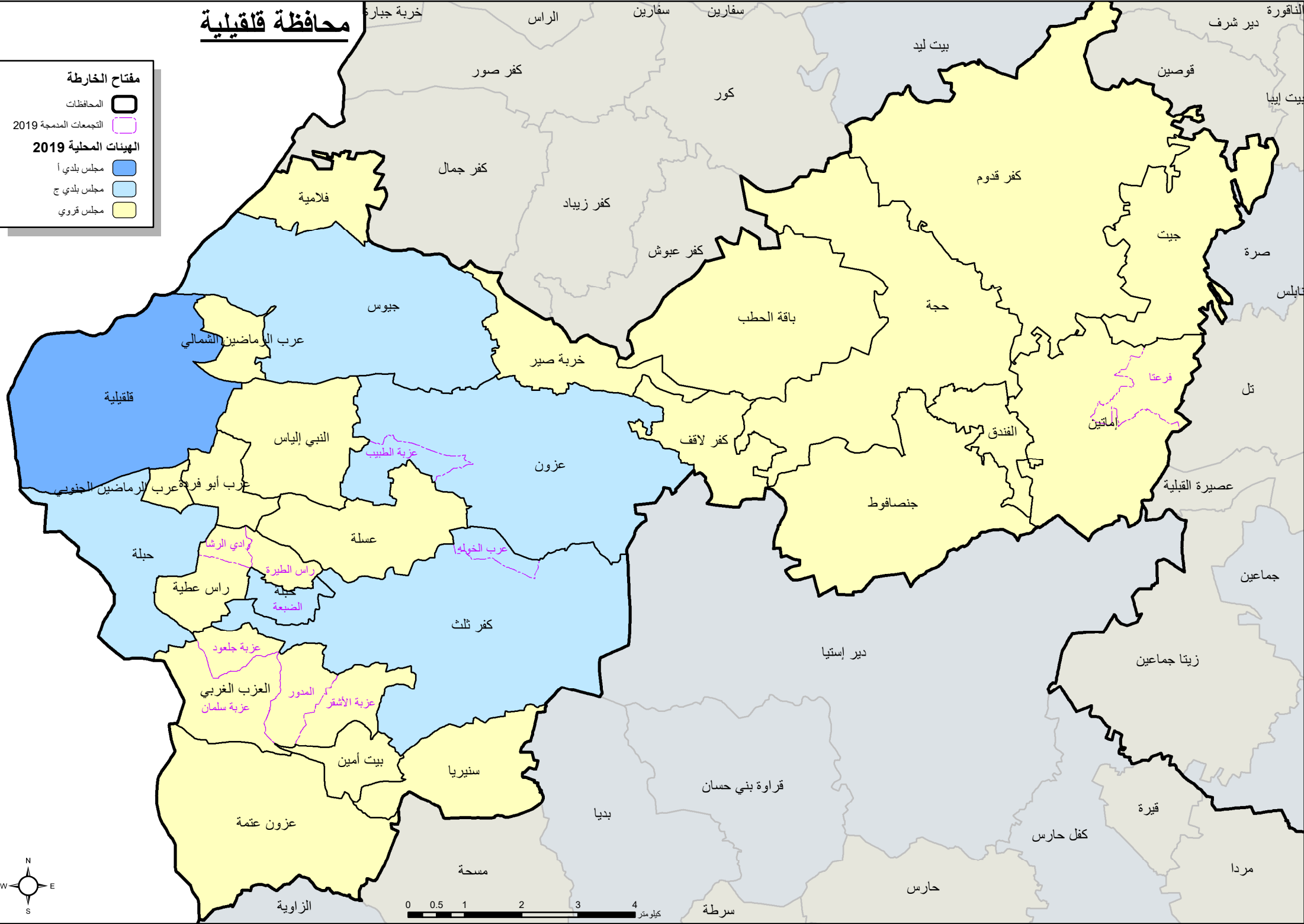

محافظة قلقيلية

الملاحظات	التجمعات التابعة للهيئة			عدد المقاعد	عدد سكان الهيئة 2019	رمز الهيئة	نوع الهيئة	Authority Name	اسم الهيئة المحلية	التسلسل حسب	
	عدد السكان	الرمز	الاسم							المحافظة	الوطن
	363	201205	الغدور	9	1,909	201191	مجلس قروي	Al 'Izab Al Garbi	العزب الغربي	1	169
	467	201225	عزبة الأشقر								
	151	201190	عزبة جلود								
	928	201210	عزبة سلمان								
	1,166	201035	الفندق	9	1,166	201035	مجلس قروي	Al Funduq	الفندق	2	170
	1,449	201055	النبي الياس	9	1,449	201055	مجلس قروي	An Nabi Elyas	النبي الياس	3	171
	2,854	201020	إماتين	9	3,757	201020	مجلس قروي	Immatin	إماتين	4	172
	903	201015	فوغتا								
	2,013	200965	باقة الحطب	9	2,013	200965	مجلس قروي	Baqat al Hatab	باقة الحطب	5	173
	1,325	201255	بيت أمين	9	1,325	201255	مجلس قروي	Beit Amin	بيت أمين	6	174
	2,664	201085	جنصافوط	9	2,664	201085	مجلس قروي	Jinsafut	جنصافوط	7	175
	2,492	200945	جيت	9	2,492	200945	مجلس قروي	Jit	جيت	8	176
	3,603	200985	جيوس	11	3,603	200985	مجلس بلدي ج	Jayyus	جيوس	9	177
	427	201170	الضبعة	11	7,739	201125	مجلس بلدي ج	Habla	حبله	10	178
	7,312	201125	حبله								
	2,755	200970	حجة	9	2,755	200970	مجلس قروي	Hajja	حجة	11	179
	668	200995	خزبة صير	9	668	200995	مجلس قروي	Khirbet Sir	خزبة صير	12	180
	501	201130	راس الطيرة	9	2,864	201155	مجلس قروي	Ras 'Atiya	راس عطية	13	181
	2,206	201155	راس عطية								
	157	201120	وادي الرشا								
	3,739	201260	سنيريا	9	3,739	201260	مجلس قروي	Sanniriya	سنيريا	14	182
	136	201070	عزب أبو فرزة	9	136	201070	مجلس قروي	'Arab Abu Farda	عزب أبو فرزة	15	183
	296	201105	عزب الرماضين الجنوبي	9	296	201105	مجلس قروي	'Arab ar Ramadin al Janubi	عزب الرماضين الجنوبي	16	184
	89	201005	عزب الرماضين الشمالي	9	89	201005	مجلس قروي	'Arab ar Ramadin ash Shamali	عزب الرماضين الشمالي	17	185
	267	201075	عزبة الطيب	11	9,870	201100	مجلس بلدي ج	'Azzun	عزون	18	186
	9,603	201100	عزون								
	2,143	201280	عزون عثمة	9	2,143	201280	مجلس قروي	'Azzun 'Atma	عزون عثمة	19	187
	1,151	201115	عسلة	9	1,151	201115	مجلس قروي	'Isla	عسلة	20	188
	784	200905	فلامية	9	784	200905	مجلس قروي	Falamyia	فلامية	21	189
	53,547	201040	قليلية	15	53,547	201040	مجلس بلدي أ	Qalqiliya	قليلية	22	190
	13	201116	عرب الخوله	11	5,821	201175	مجلس بلدي ج	Kafr Thulth	كفر ثلث	23	191
	5,808	201175	كفر ثلث								

تابع/ محافظة قلقيلية

الملاحظات	التجمعات التابعة للهيئة			عدد المقاعد	عدد سكان الهيئة 2019	رمز الهيئة	نوع الهيئة	Authority Name	اسم الهيئة المحلية	التسلسل حسب	
	عدد السكان	الرمز	الاسم							المحافظة	الوطن
	3,398	200925	كفر قُدوم	9	3,398	200925	مجلس قروي	Kafr Qaddum	كفر قُدوم	24	192
	1,076	201065	كفر لاقف	9	1,076	201065	مجلس قروي	Kafr Laqif	كفر لاقف	25	193

محافظة سلفيت

الملاحظات	التجمعات التابعة للهيئة			عدد المقاعد	عدد سكان الهيئة 2019	رمز الهيئة	نوع الهيئة	Authority Name	اسم الهيئة المحلية	التسلسل حسب	
	عدد السكان	الرمز	الاسم							المحافظة	الوطن
	1,245	251330	إسككا	9	1,245	251330	مجلس قروي	Iskaka	إسككا	1	194
	6,268	251360	الزاوية	11	6,268	251360	مجلس بلدي ج	Az Zawiya	الزاوية	2	195
	10,858	251305	بديا	11	10,858	251305	مجلس بلدي ج	Biddya	بديا	3	196
	4,204	251400	بُروقين	11	4,204	251400	مجلس بلدي ج	Bruqin	بُروقين	4	197
تشمل دار أبو بصل	4,298	251310	خارس	9	4,298	251310	مجلس قروي	Haris	خارس	5	198
تشمل وادي قانا	3,840	251250	دير إستيا	11	3,840	251250	مجلس بلدي ج	Deir Istiya	دير إستيا	6	199
	4,024	251430	دير بلوط	11	4,024	251430	مجلس بلدي ج	Deir Ballut	دير بلوط	7	200
	2,620	251395	رافات	9	2,620	251395	مجلس قروي	Rafat	رافات	8	201
	3,514	251340	سَرْطَة	9	3,520	251340	مجلس قروي	Sarta	سَرْطَة	9	202
	6	251355	عزبة أبو آدم								
	284	251440	خزبة قيس	15	11,620	251370	مجلس بلدي أ	Salfit	سلفيت	10	203
	11,336	251370	سلفيت								
	1,714	251415	فَرْخَة	9	1,714	251415	مجلس قروي	Farkha	فَرْخَة	11	204
	5,728	251275	قراوة بني حسان	11	5,728	251275	مجلس بلدي ج	Qarawat Bani Hassan	قراوة بني حسان	12	205
	1,328	251290	قيرة	9	1,328	251290	مجلس قروي	Qira	قيرة	13	206
تشمل خزبة سوسة	5,767	251425	كفر الديك	11	5,767	251425	مجلس بلدي ج	Kafr ad Dik	كفر الديك	14	207
تشمل دار أبو كايد	4,243	251295	كفل خارس	11	4,243	251295	مجلس بلدي ج	Kifl Haris	كفل خارس	15	208
	2,467	251300	مردا	9	2,467	251300	مجلس قروي	Marda	مردا	16	209
	2,462	251320	مسحة	9	2,462	251320	مجلس قروي	Mas-ha	مسحة	17	210
	2,174	251315	ياسوف	9	2,174	251315	مجلس قروي	Yasuf	ياسوف	18	211

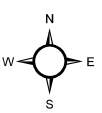

محافظة رام الله والبيرة

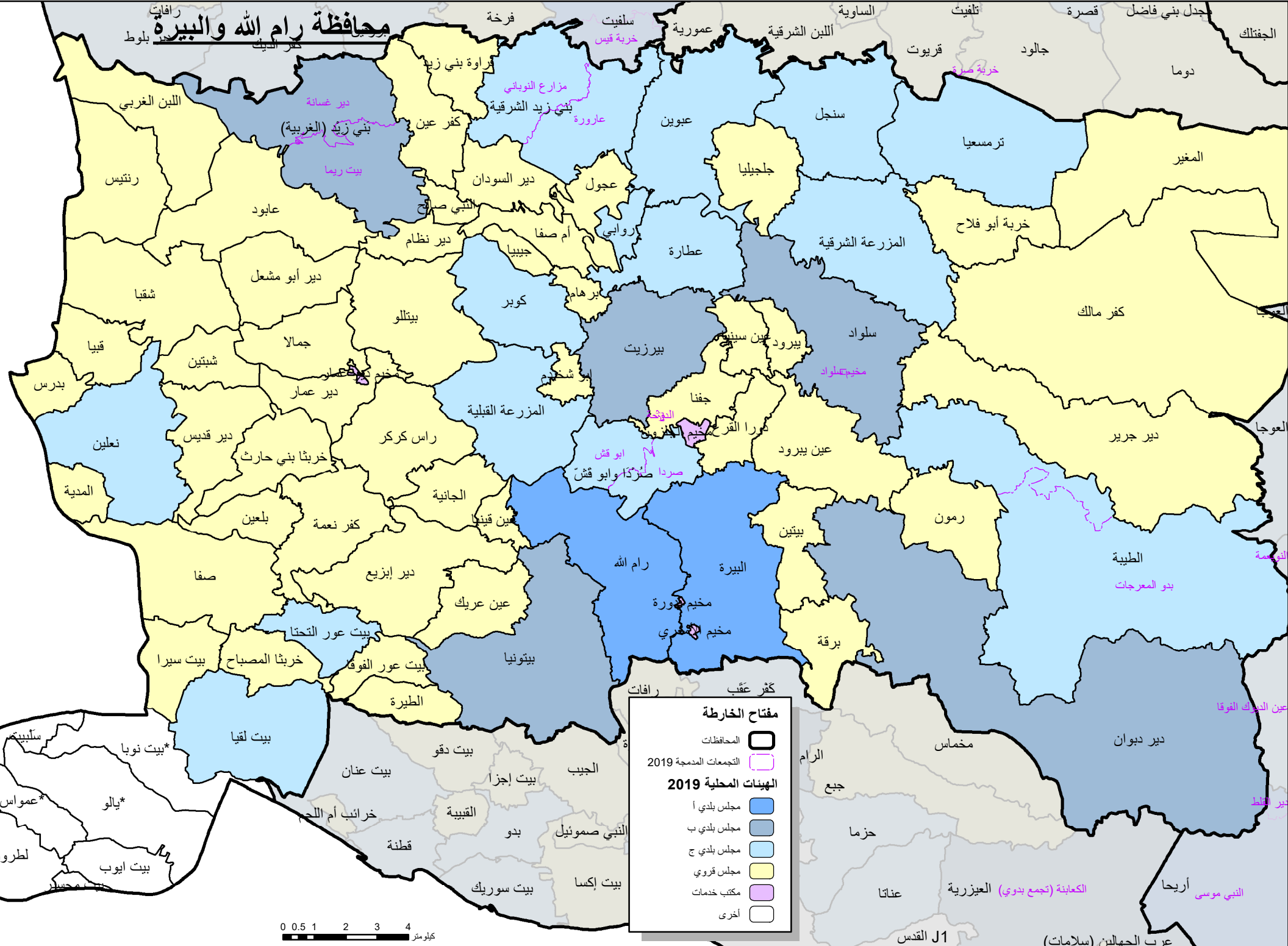

مفتاح الخارطة

- المحافظات
- التجمعات المدمجة 2019
- الهيئات المحلية 2019**
 - مجلس بلدي أ
 - مجلس بلدي ب
 - مجلس بلدي ج
 - مجلس قروي
 - مكتب خدمات
 - أخرى

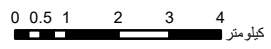

محافظة رام الله والبيرة

الملاحظات	التجمعات التابعة للهيئة			عدد المقاعد	عدد سكان الهيئة 2019	رمز الهيئة	نوع الهيئة	Authority Name	اسم الهيئة المحلية	التسلسل حسب		
	عدد السكان	الرمز	الاسم							المحافظة	الوطن	
قرار (13/169/17/م.و.ر.ج) لعام 2017	2,524	301670	ابو شُخَيْدِيم	9	2,524	301670	مجلس قروي	Abu Shukheidim	ابو شُخَيْدِيم	1	212	
	47,599	301790	البيرة	15	47,599	301790	مجلس بلدي أ	Al Bireh	البيرة	2	213	
	1,342	301740	الجانية	9	1,342	301740	مجلس قروي	Al Janiya	الجانية	3	214	
	1,387	301685	الطبيبة	11	2,246	301685	مجلس بلدي ج	At Tayba		الطبيبة	4	215
	859	301775	بَدُو المَعْرَجات									
	1,557	301890	الطيبة	9	1,557	301890	مجلس قروي	At Tira	الطيبة	5	216	
	1,621	301495	اللُبْنُ الغَرْبي	9	1,621	301495	مجلس قروي	Al Lubban al Gharbi	اللُبْنُ الغَرْبي	6	217	
	1,587	301745	المدية	9	1,587	301745	مجلس قروي	Al Midya	المدية	7	218	
	4,206	301555	المَرْزَعَة الشَّرْقِيَّة	11	4,206	301555	مجلس بلدي ج	Al Mazra'a ash Sharqiya	المَرْزَعَة الشَّرْقِيَّة	8	219	
قرار (13/169/17/م.و.ر.ج) لعام 2017؛ قرار وزير الحكم المحلي رقم (111-4150-2019)	5,363	301695	المَرْزَعَة القِبْلِيَّة	11	5,363	301695	مجلس بلدي ج	Al Mazra'a al Qibliya	المَرْزَعَة القِبْلِيَّة	9	220	
	2,973	301530	المَغْيَر	9	2,973	301530	مجلس قروي	Al Mughayyir	المَغْيَر	10	221	
	540	301540	النَّبِي صالح	9	540	301540	مجلس قروي	An Nabi Saiih	النَّبِي صالح	11	222	
	705	301550	أُم صَفَا	9	705	301550	مجلس قروي	Umm Safa	أُم صَفَا	12	223	
	1,652	301665	بُدْرُس	9	1,652	301665	مجلس قروي	Budrus	بُدْرُس	13	224	
	2,119	301815	بُرْقَة	9	2,119	301815	مجلس قروي	Burqa	بُرْقَة	14	225	
	604	301585	بُرْهَام	9	604	301585	مجلس قروي	Burham	بُرْهَام	15	226	
	2,212	301760	بُلْعِين	9	2,212	301760	مجلس قروي	Bil'in	بُلْعِين	16	227	
	3,217	301475	عازورة	11	5,739	301461	مجلس بلدي ج	Bani Zeid ash Sharqiya		بني زيد الشرقية	17	228
	2,522	301460	مزارع النوباني									
	4,488	301471	بيت ريما	13	6,240	301480	مجلس بلدي ب	Bani Zeid (al Garbiya)		بني زيد (الغربية)	18	229
	1,752	301472	دير غسانية									
	3,461	301850	بيت سبيرا	9	3,461	301850	مجلس قروي	Beit Sira	بيت سبيرا	19	230	
قرار وزير الحكم المحلي رقم (111-4150-2019)	5,218	301820	بيت غُور التَحْتَا	11	5,218	301820	مجلس بلدي ج	Beit 'Ur at Tahta	بيت غُور التَحْتَا	20	231	
	1,086	301860	بيت غُور الفُوقَا	9	1,086	301860	مجلس قروي	Beit 'Ur al Fauqa	بيت غُور الفُوقَا	21	232	
	9,633	301895	بيت لُقيا	11	9,633	301895	مجلس بلدي ج	Beit Liqya	بيت لُقيا	22	233	
قرار (14/169/17/م.و.ر.ج) لعام 2017	3,587	301620	بيتللو	9	3,587	301620	مجلس قروي	Beitillu	بيتللو	23	234	
تشمل جزئية كفر شيان	27,544	301825	بيتونيا	13	27,544	301825	مجلس بلدي ب	Beituniya	بيتونيا	24	235	
	2,321	301765	بيتين	9	2,321	301765	مجلس قروي	Beitin	بيتين	25	236	
	6,086	301635	بيرزيت	13	6,086	301635	مجلس بلدي ب	Birzeit	بيرزيت	26	237	
	2,551	301490	تُرْمُسَعِيَا	11	2,551	301490	مجلس بلدي ج	Turmus'ayya	تُرْمُسَعِيَا	27	238	
	216	301636	الوحة	9	3,238	301675	مجلس قروي	Jifna		جفنا	28	239
	3,022	301675	جفنا									
	654	301520	جلجيتا	9	654	301520	مجلس قروي	Jiljiya	جلجيتا	29	240	
قرار (14/169/17/م.و.ر.ج) لعام 2017	1,723	301630	جمالا	9	1,723	301630	مجلس قروي	Jammala	جمالا	30	241	

تابع/ محافظة رام الله والبيرة

الملاحظات	التجمعات التابعة للهيئة			عدد المقاعد	عدد سكان الهيئة 2019	رمز الهيئة	نوع الهيئة	Authority Name	اسم الهيئة المحلية	التسلسل حسب	
	عدد السكان	الرمز	الاسم							المحافظة	الوطن
	162	301575	جنيبا	9	162	301575	مجلس قروي	Jibiya	جنيبا	31	242
	4,549	301545	خربة أبو فلاح	9	4,549	301545	مجلس قروي	Khirbet Abu Falah	خربة أبو فلاح	32	243
	6,591	301855	خربتا المصباح	9	6,591	301855	مجلس قروي	Kharbatha al Misbah	خربتا المصباح	33	244
	3,594	301725	خربتا بني حارث	9	3,594	301725	مجلس قروي	Kharbatha Bani Harith	خربتا بني حارث	34	245
	3,139	301680	دورا القرع	9	3,139	301680	مجلس قروي	Dura al Qar'	دورا القرع	35	246
	2,681	301780	دير إبريغ	9	2,681	301780	مجلس قروي	Deir Ibzi'	دير إبريغ	36	247
	4,382	301570	دير أبو مشعل	9	4,382	301570	مجلس قروي	Deir Abu Mash'al	دير أبو مشعل	37	248
	2,235	301505	دير السودان	9	2,235	301505	مجلس قروي	Deir as Sudan	دير السودان	38	249
	4,627	301650	دير جرير	9	4,627	301650	مجلس قروي	Deir Jarir	دير جرير	39	250
	4,316	301785	دير دنوان	13	4,316	301785	مجلس بلدي ب	Deir Dibwan	دير دنوان	40	251
قرار (14/ 169 /17 م.و.ر.ج) لعام 2017	3,471	301655	دير عمارة	9	3,471	301655	مجلس قروي	Deir 'Ammar	دير عمارة	41	252
	2,539	301710	دير قديس	9	2,539	301710	مجلس قروي	Deir Qaddis	دير قديس	42	253
	907	301560	دير نظام	9	907	301560	مجلس قروي	Deir Nidham	دير نظام	43	254
	2,025	301730	راس كركر	9	2,025	301730	مجلس قروي	Ras Karkar	راس كركر	44	255
	40,376	301810	رام الله	15	40,376	301810	مجلس بلدي أ	Ramallah	رام الله	45	256
	2,490	301750	رمان	9	2,490	301750	مجلس قروي	Rammun	رمان	46	257
	3,291	301515	رنتيس	9	3,291	301515	مجلس قروي	Rantis	رنتيس	47	258
	735	301546	روابي	11	735	301546	مجلس بلدي ج	Rawabi	روابي	48	259
	6,566	301610	سلواد	13	7,038	301610	مجلس بلدي ب	Silwad	سلواد	49	260
	472	301645	مخيم سلواد								
	5,945	301500	سنجل	11	5,945	301500	مجلس بلدي ج	Sinjil	سنجل	50	261
	1,176	301625	شبتين	9	1,176	301625	مجلس قروي	Shabtin	شبتين	51	262
	5,652	301595	شوقبا	9	5,652	301595	مجلس قروي	Shuqba	شوقبا	52	263
	2,316	301705	أبو قش	11	3,670	301706	مجلس بلدي ج	Surda and Abu Qash	سردا وأبو قش	53	264
	1,354	301735	سردا								
	4,528	301805	صفا	9	4,528	301805	مجلس قروي	Saffa	صفا	54	265
	2,229	301535	عابود	9	2,229	301535	مجلس قروي	'Abud	عابود	55	266
	3,619	301485	عابوين	11	3,619	301485	مجلس بلدي ج	'Abwein	عابوين	56	267
	1,452	301525	عجول	9	1,452	301525	مجلس قروي	'Ajjul	عجول	57	268
	2,580	301565	عطارة	11	2,580	301565	مجلس بلدي ج	'Atara	عطارة	58	269
	958	301640	عين سينيا	9	958	301640	مجلس قروي	'Ein Siniya	عين سينيا	59	270
	1,837	301800	عين عريك	9	1,837	301800	مجلس قروي	'Ein 'Arik	عين عريك	60	271
	746	301770	عين قينيا	9	746	301770	مجلس قروي	'Ein Qiniya	عين قينيا	61	272
	2,604	301720	عين يبرود	9	2,604	301720	مجلس قروي	'Ein Yabrud	عين يبرود	62	273
	6,305	301605	قينا	9	6,305	301605	مجلس قروي	Qibya	قينا	63	274
	3,536	301455	قراوة بني زيد	9	3,536	301455	مجلس قروي	Qarawat Bani Zeid	قراوة بني زيد	64	275
	2,027	301470	كفر عين	9	2,027	301470	مجلس قروي	Kafr 'Ein	كفر عين	65	276

تابع/ محافظة رام الله والبيرة

الملاحظات	التجمعات التابعة للهيئة			عدد المقاعد	عدد سكان الهيئة 2019	رمز الهيئة	نوع الهيئة	Authority Name	اسم الهيئة المحلية	التسلسل حسب	
	عدد السكان	الرمز	الاسم							المحافظة	الوطن
تشمل عين سائمة	3,050	301590	كفر مالك	9	3,050	301590	مجلس قروي	Kafr Malik	كفر مالك	66	277
	4,824	301755	كفر نعمة	9	4,824	301755	مجلس قروي	Kafr Ni'ma	كفر نعمة	67	278
	4,473	301600	كوبار	11	4,473	301600	مجلس بلدي ج	Kobar	كوبار	68	279
	5,299	301715	نعلين	11	5,299	301715	مجلس بلدي ج	Ni'lin	نعلين	69	280
	595	301615	يبرود	9	595	301615	مجلس قروي	Yabrud	يبرود	70	281

* : يوجد أجزاء من أراضي 5 قرى محتلة في منطقة اللطرون هي: الخليل، بيت أيوب، بيت محسير، سلبيت، لطرون (جنوب غرب محافظة رام الله والبيرة).

محافظة أريحا والأغوار

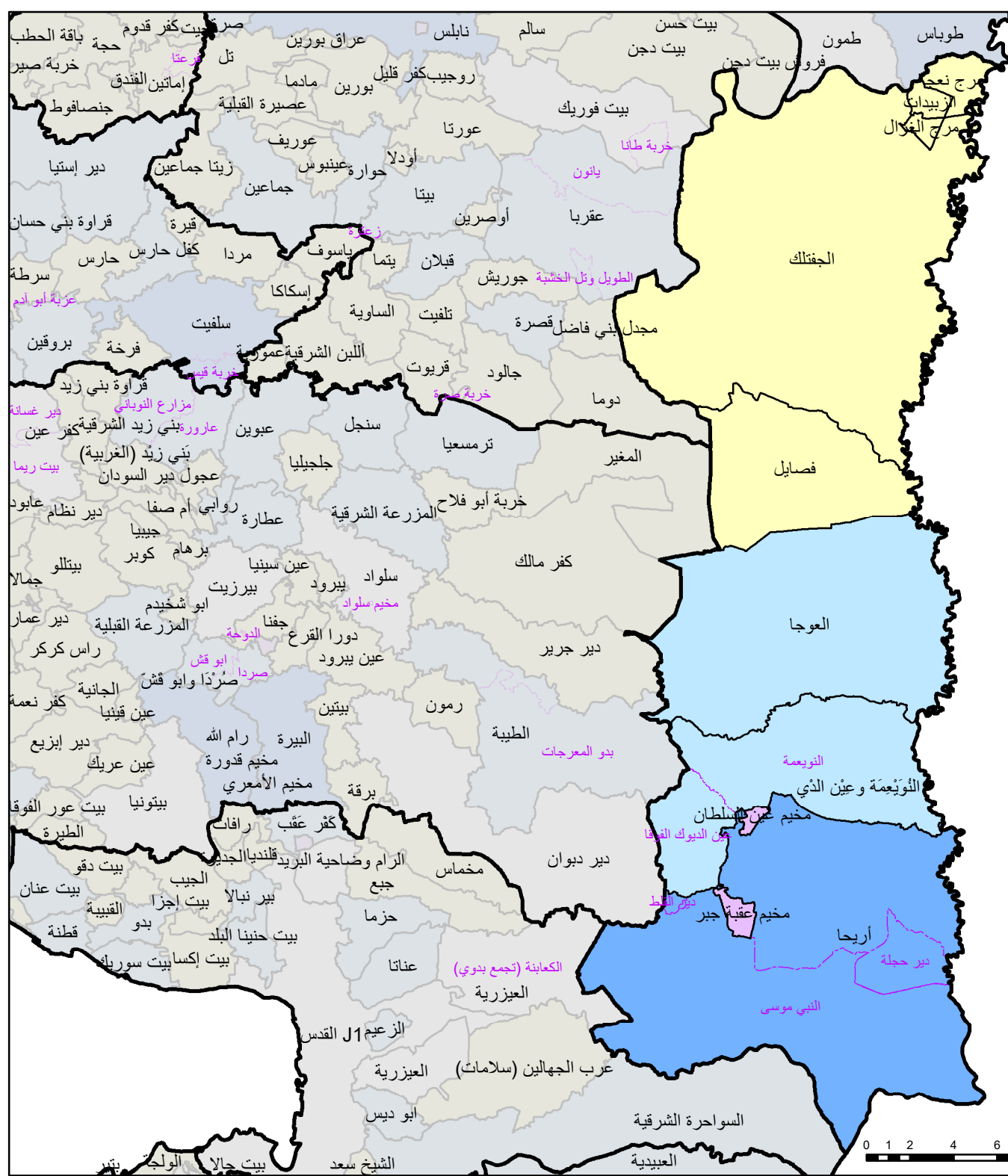
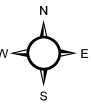

مفتاح الخارطة

- المحافظات
- التجمعات المدمجة 2019
- الهيئات المحلية 2019**
 - مجلس بلدي أ
 - مجلس بلدي ج
 - مجلس قروي
 - مكتب خدمات

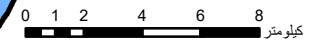

محافظة أريحا والأغوار

الملاحظات	التجمعات التابعة للهيئة			عدد المقاعد	عدد سكان الهيئة 2019	رمز الهيئة	نوع الهيئة	Authority Name	اسم الهيئة المحلية	التسلسل حسب	
	عدد السكان	الرمز	الاسم							المحافظة	الوطن
تشمل دير فُرْنَطْل، وعين الذبوك التختا	21,496	351920	أريحا	15	21,868	351920	مجلس بلدي أ	Jericho (Ariha)	أريحا	1	282
	353	352075	النبى موسى								
	1	351970	دير القلط								
	18	352021	دير حجلة								
	3,187	351140	الجفتك	9	3,187	351140	مجلس قروي	Al Jiftlik	الجفتك	2	283
	1,726	351110	الزبيدات	9	1,726	351110	مجلس قروي	Az Zubeidat	الزبيدات	3	284
تشمل بدو المايحات، بدو ام عذبة، بدو طورة المجدرين (البيسايطه)، راس العوجا والرشايدة، ومعرجات العوجا	5,371	351690	العوجا	11	5,371	351690	مجلس بلدي ج	Al 'Auja	العوجا	4	285
تشمل بدو الزايد، وبدو العمرين	1,845	351840	النويعمة	11	2,755	351840	مجلس بلدي ج	An Nuwei'ma and 'Ein ad Duyuk al Fauqa	النويعمة وعين الذبوك الفوقا	5	286
تشمل بدو الرشايدة، وعرب الكعابنة	910	351845	عين الذبوك الفوقا								
	1,683	351510	فصايل	9	1,683	351510	مجلس قروي	Fasayil	فصايل	6	287
	250	351116	مرج الغزال	9	250	351116	مجلس قروي	Marj al Ghazal	مرج الغزال	7	288
	851	351045	مرج نعجة	9	851	351045	مجلس قروي	Marj Na'ja	مرج نعجة	8	289

محافظة القدس

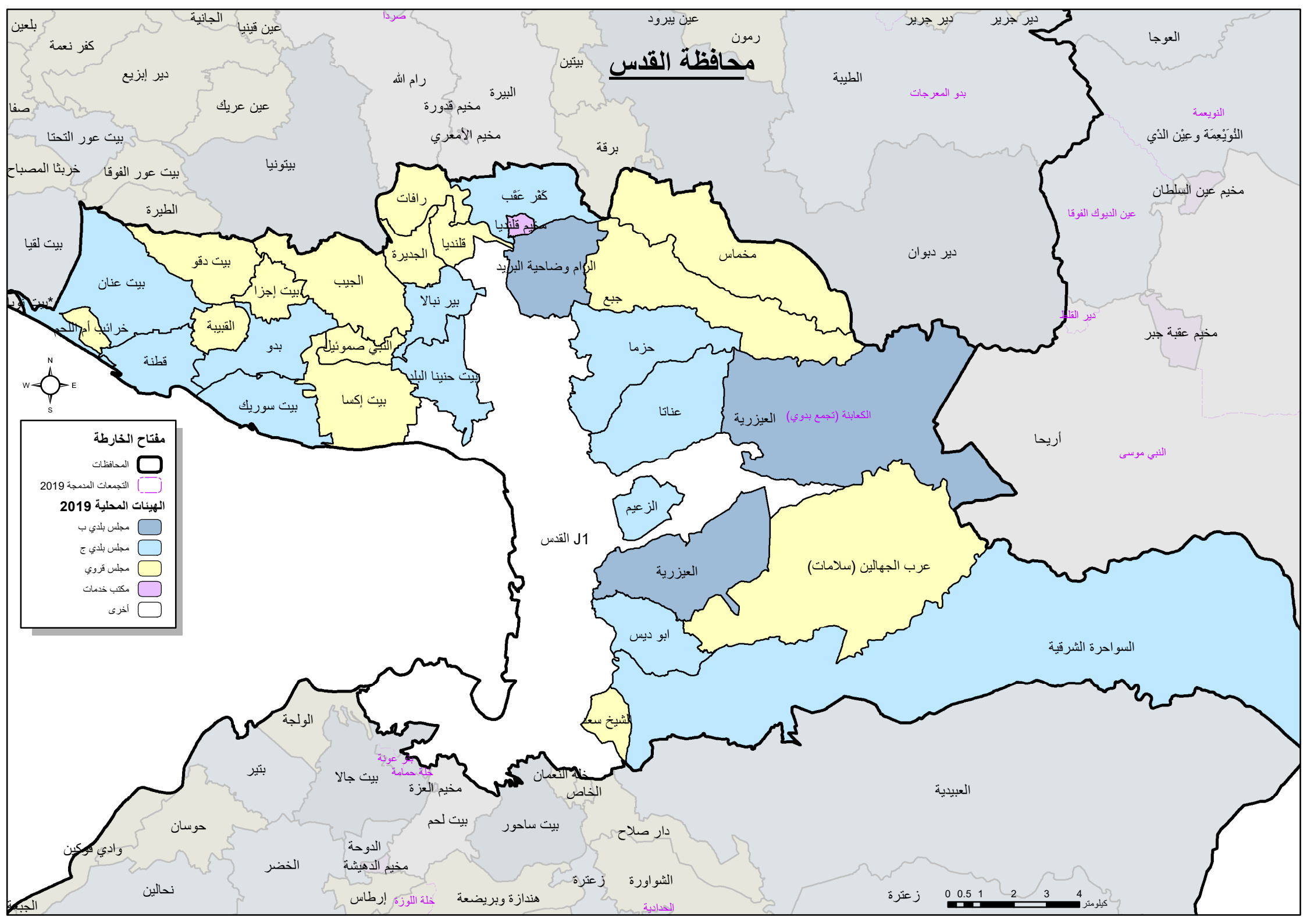

مفتاح الخارطة

- المحافظات
- التجمعات الممتجة 2019
- الهينات المحلية 2019**
- مجلس بلدي ب
- مجلس بلدي ج
- مجلس قروي
- مكتب خدمات
- أخرى

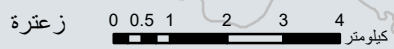
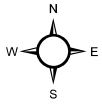

محافظة القدس

الملاحظات	التجمعات التابعة للهيئة			عدد المقاعد	عدد سكان الهيئة 2019	رمز الهيئة	نوع الهيئة	Authority Name	اسم الهيئة المحلية	التسلسل حسب	
	عدد السكان	الرمز	الاسم							المحافظة	الوطن
تشمل ابو نوار، وعرب ابو هندي	12,696	402120	ابو ديبس	11	12,696	402120	مجلس بلدي ج	Abu Dis	ابو ديبس	1	290
	2,730	401940	الجذيرة	9	2,730	401940	مجلس قروي	Al Judeira	الجذيرة	2	291
تشمل حي الخلايلة	4,282	401955	الجيب	9	4,282	401955	مجلس قروي	Al Jib	الجيب	3	292
قرار (16/211/17 م.و.ر.ج) لعام 2018، حتى وقت إعداد هذا الدليل لم توجد حدود معتمدة للخان الأحمر، لذا لم يتم رسم حدوده أو الحصول على عدد سكانه.			الخان الأحمر	9		402046	مجلس قروي	Al Khan al Ahmar	الخان الأحمر	4	293
	16,387	401945	الرام وضاجية البريد	13	16,387	401945	مجلس بلدي ب	Ar Ram & Dahiyat al Bareed	الرام وضاجية البريد	5	294
قرار وزير الحكم المحلي رقم (111-4150) 2019	6,498	402065	الزعتيم	11	6,498	402065	مجلس بلدي ج	Az Za'ayyem	الزعتيم	6	295
تشمل المنظار	6,429	402145	السواجرة الشرقية	11	6,429	402145	مجلس بلدي ج	As Sawahira ash Sharqiya	السواجرة الشرقية	7	296
	2,877	402160	الشيخ سعد	9	2,877	402160	مجلس قروي	Ash Sheikh Sa'd	الشيخ سعد	8	297
تشمل راس البابا	21,944	402100	العيزرية	13	22,833	402100	مجلس بلدي ب	Al 'Eizariya	العيزرية	9	298
	889	402045	الكعابنة (تجمع بدوي)	9							
	4,017	401980	الفنيبة	9	4,017	401980	مجلس قروي	Al Qubeiba	الفنيبة	10	299
	243	402000	النبي صمونيل	9	243	402000	مجلس قروي	An Nabi Samwil	النبي صمونيل	11	300
	8,530	401995	بدو	11	8,530	401995	مجلس بلدي ج	Biddu	بدو	12	301
	885	401965	بيت إجزا	9	885	401965	مجلس قروي	Beit Ijza	بيت إجزا	13	302
تشمل عرب الجهالين (شمال غرب بيت إكسا)	1,837	402025	بيت إكسا	9	1,837	402025	مجلس قروي	Beit Ikxa	بيت إكسا	14	303
	1,147	402010	بيت حنيبا البلد	11	1,147	402010	مجلس بلدي ج	Beit Hanina al Balad	بيت حنيبا البلد	15	304
	1,818	401930	بيت دقو	9	1,818	401930	مجلس قروي	Beit Duqu	بيت دقو	16	305
	4,171	402020	بيت سوريك	11	4,171	402020	مجلس بلدي ج	Beit Surik	بيت سوريك	17	306
	4,363	401950	بيت عنان	11	4,363	401950	مجلس بلدي ج	Beit 'Anan	بيت عنان	18	307
	6,222	401960	بير نبالا	11	6,222	401960	مجلس بلدي ج	Bir Nabala	بير نبالا	19	308
تشمل جبع (تجمع بدوي) - شمال جبع، المعازي (النجادة، المليحات، الهدالين، الضويين) - جنوب جبع، وبادية القدس (الكعابنة) - جنوب شرق جبع	4,063	401935	جبع	9	4,063	401935	مجلس قروي	Jaba'	جبع	20	309
	7,377	402005	جزما	11	7,377	402005	مجلس بلدي ج	Hizma	جزما	21	310
	416	401985	خرايب أم اللحم	9	416	401985	مجلس قروي	Kharayib Umm al Lahim	خرايب أم اللحم	22	311
	3,048	401870	رافات	9	3,048	401870	مجلس قروي	Rafat	رافات	23	312
	1,923	402125	عرب الجهالين (سلامات)	9	1,923	402125	مجلس قروي	'Arab al Jahalin (Salamat)	عرب الجهالين (سلامات)	24	313
تشمل العرارة، الكعابنة، ووعر البيك	17,534	402040	غناطا	11	17,534	402040	مجلس بلدي ج	'Anata	غناطا	25	314
	7,235	402015	قطننة	11	7,235	402015	مجلس بلدي ج	Qatanna	قطننة	26	315
	593	401915	قلنديا	9	593	401915	مجلس قروي	Qalandiya	قلنديا	27	316
	50439	401875	كفر عقب	11	50439	401875	مجلس بلدي ج	Kafr 'Aqab	كفر عقب	28	317
تشمل الشقارة، القبة، وخلة السدرة	1,413	401885	مخماس	9	1,413	401885	مجلس قروي	Mikhmas	مخماس	29	318

محافظة بيت لحم

الملاحظات	التجمعات التابعة للهيئة			عدد المقاعد	عدد سكان الهيئة 2019	رمز الهيئة	نوع الهيئة	Authority Name	اسم الهيئة المحلية	التسلسل حسب	
	عدد السكان	الرمز	الاسم							المحافظة	الوطن
	1,160	452355	الجبعة	9	1,160	452355	مجلس قروي	Al Jab'a	الجبعة	1	319
	412	452200	الخاص	9	412	452200	مجلس قروي	Al Khas	الخاص	2	320
	12,379	452270	الخضر	11	12,379	452270	مجلس بلدي ج	Al Khadr	الخضر	3	321
	13,199	452265	الذوخة	11	13,199	452265	مجلس بلدي ج	Ad Doha	الذوخة	4	322
	4,307	452285	الشواورة	9	4,307	452285	مجلس قروي	Ash Shawawra	الشواورة	5	323
	84	452205	الخدائية	11	15,051	452180	مجلس بلدي ج	Al 'Ubeidiya	الغبيبية	6	324
	14,967	452180	الغبيبية								
	1,123	452440	المغصرة	9	1,123	452440	مجلس قروي	Al Ma'sara	المغصرة	7	325
	552	452490	المنشيية	9	552	452490	مجلس قروي	Al Manshiya	المنشيية	8	326
قرار (17 / 169 / 17 / م.و.ر.ج) لعام 2017	1,393	452535	المنيا	9	1,548	452535	مجلس قروي	Al Maniya	المنيا	9	327
	155	452510	وادي امحميد								
	2,765	452170	الولجة	9	2,765	452170	مجلس قروي	Al Walaja	الولجة	10	328
	5,946	452300	إرطاس	9	5,946	452300	مجلس قروي	Artas	إرطاس	11	329
	1,230	452480	أم سلمونة	9	1,230	452480	مجلس قروي	Umm Salamuna	أم سلمونة	12	330
	4,861	452175	ببئر	11	4,861	452175	مجلس بلدي ج	Battir	ببئر	13	331
	1,133	452375	الفرديس								
	1,652	452335	بيت تغمر	9	2,934	452335	مجلس قروي	Beit Ta'mir	بيت تغمر	14	332
	149	452405	جب الذيب								
	1,463	452209	بئر عونة								
	13,957	452210	بيت جالا	13	17,101	452210	مجلس بلدي ب	Beit Jala	بيت جالا	15	333
	1,681	452208	خلة حمامة								
	13,747	452255	بيت ساحور	13	13,747	452255	مجلس بلدي ب	Beit Sahur	بيت ساحور	16	334
	13,994	452525	بيت فجار	11	13,994	452525	مجلس بلدي ج	Beit Fajjar	بيت فجار	17	335
	29,593	452240	بيت لحم	15	29,593	452240	مجلس بلدي أ	Bethlehem (Beit Lahm)	بيت لحم	18	336
	275	452475	الخقوم								
	9,074	452495	تقوع	11	11,564	452495	مجلس بلدي ج	Tuqu'	تقوع	19	337
	2,079	452455	خزبة الدير								
	136	452520	خزبة تقوع								
	7,593	452385	جناتا (بد فلوح)	11	7,593	452385	مجلس بلدي ج	Jannatah (Badd Falouh)	جناتا (بد فلوح)	20	338
تشمل ابو لحيم، العسكرة، العقاب، خزلة، خلة القرانين، ورخمة	1,840	452460	جوزة الشمعة	9	1,840	452460	مجلس قروي	Jurat ash Sham'a	جوزة الشمعة	21	339

تابع/ محافظة بيت لحم

الملاحظات	التجمعات التابعة للهيئة			عدد المقاعد	عدد سكان الهيئة 2019	رمز الهيئة	نوع الهيئة	Authority Name	اسم الهيئة المحلية	التسلسل حسب	
	عدد السكان	الرمز	الاسم							المحافظة	الوطن
	7,295	452230	خوسان	9	7,295	452230	مجلس قروي	Husan	خوسان	22	340
	525	452430	خَلَّة الحَدَّاد	9	525	452430	مجلس قروي	Khallet al Haddad	خَلَّة الحَدَّاد	23	341
	116	452190	خَلَّة النُّعْمَان	9	116	452190	مجلس قروي	Khallet an Nu'man	خَلَّة النُّعْمَان	24	342
	76	452390	خَلَّة البلوطه	9	284	452415	مجلس قروي	Khallet Sakariya	خَلَّة سَكَارِيَا	25	343
تشمل الشفا، وواد شخيت	147	452415	خَلَّة سَكَارِيَا								
	61	452465	خَلَّة عَفَّانَة								
تشمل الخَجِيلَة، أم القَيْس، أم عَسَلَة، وجُهْصُم	4,749	452225	دار صلاح	9	4,749	452225	مجلس قروي	Dar Salah	دار صلاح	26	344
	ضمن زَعْتَرَة	452290	راسن الواد	11	8,124	452360	مجلس بلدي ج	Za'tara	زَعْتَرَة	27	345
	8,124	452360	زَعْتَرَة								
تشمل الرّواعين، والعزّازمة	2,132	452660	عَرَب الرّشايِدة	9	2,132	452660	مجلس قروي	'Arab ar Rashayida	عَرَب الرّشايِدة	28	346
	580	452565	كَيْسَان	9	580	452565	مجلس قروي	Kisan	كَيْسَان	29	347
قرار (17/169/17 م.و.ر.ج) لعام 2017	1,790	452500	مَرّاح رَبّاح	9	1,790	452500	مجلس قروي	Marah Rabah	مَرّاح رَبّاح	30	348
	1,110	452470	مَرّاح مَعْلَأ	9	1,110	452470	مجلس قروي	Marah Ma'alla	مَرّاح مَعْلَأ	31	349
	9,047	452325	نَحّالين	11	9,047	452325	مجلس بلدي ج	Nahhalin	نَحّالين	32	350
	668	452345	خَلَّة اللّوَرَة	9	8,448	452280	مجلس قروي	Hindaza and Bureid'a	هِنْدَاذَة وبُرَيْضِعة	33	351
تشمل خلة ابو زيد، خَلَّة حَمَد، ظُهْرَة النّدى، ووادي أم طَلْعَة	7,780	452280	هِنْدَاذَة وبُرَيْضِعة								
	1,036	452445	وادي النيصن	9	1,036	452445	مجلس قروي	Wadi an Nis	وادي النيصن	34	352
تشمل البُيْضَا، الثُّبْرَة، وجزيرة النخلَة	1,883	452400	وادي رَحّال	9	1,883	452400	مجلس قروي	Wadi Rahhal	وادي رَحّال	35	353
	1,389	452235	وادي فُوكِين	9	1,389	452235	مجلس قروي	Wadi Fukin	وادي فُوكِين	36	354

محافظة الخليل

مفتاح الخارطة

-  المحافظات
-  التجمعات المدمجة 2019
- الهيئات المحلية 2019**
-  مجلس بلدي أ
-  مجلس بلدي ب
-  مجلس بلدي ج
-  مجلس قروي
-  مكتب خدمات
-  أخرى

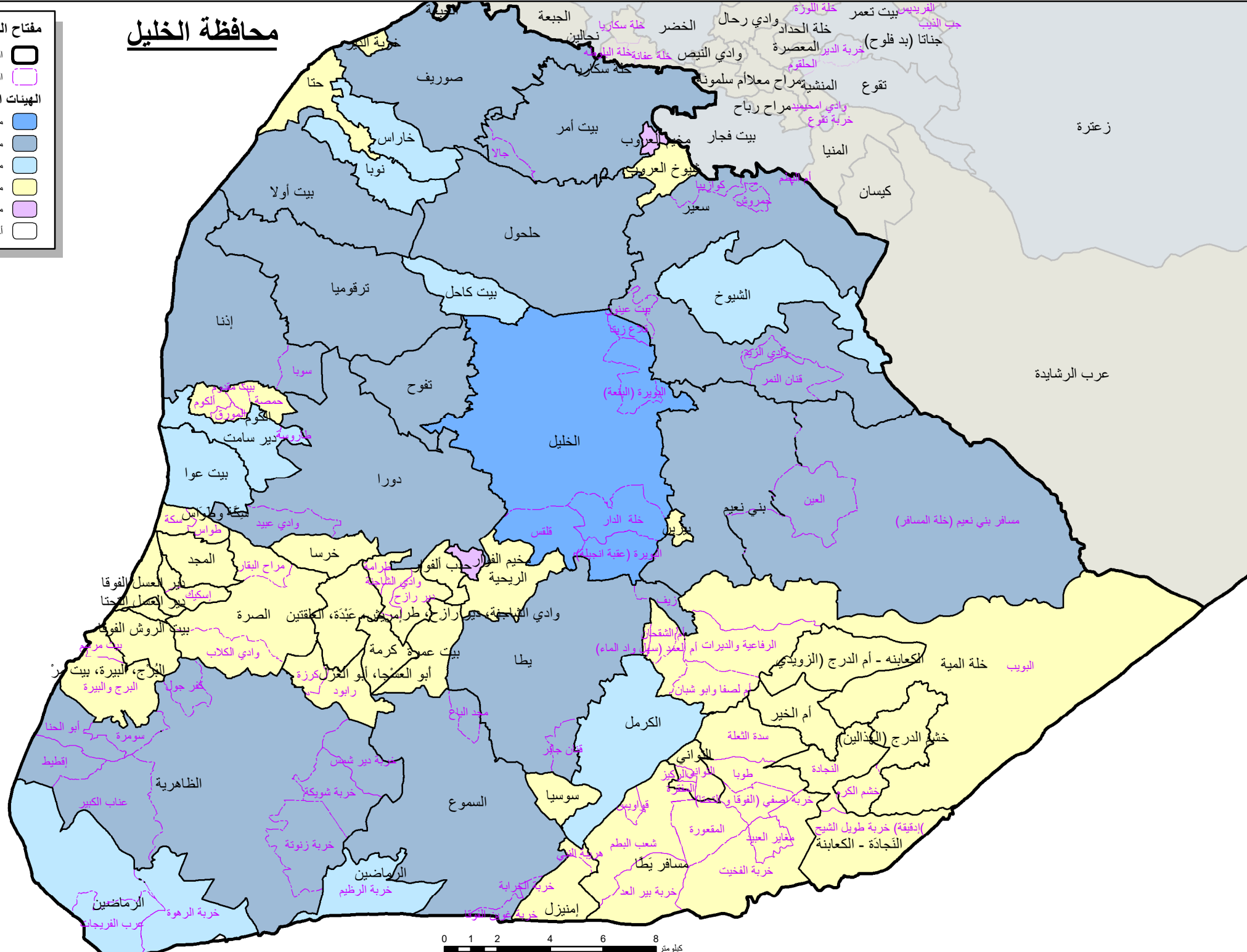
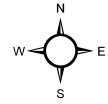

0 1 2 4 6 8 كيلومتر

محافظة الخليل

الملاحظات	التجمعات التابعة للهيئة			عدد المقاعد	عدد سكان الهيئة 2019	رمز الهيئة	نوع الهيئة	Authority Name	اسم الهيئة المحلية	التسلسل حسب	
	عدد السكان	الرمز	الاسم							المحافظة	الوطن
تشمل أبو العسجا، ابو العرقان، أبو الغزلان، وريدة	2,942	503145	زأبود	9	3,927	503146	مجلس قروي	Abu al 'Asja, Abu al Ghozlan, Abu al 'Urqa, Rabud, Kurza	أبو العسجا، أبو الغزلان، ابو العرقان، زأبود، كُرزة	1	355
تشمل بئر مُسلم، وقصة	27,175	502685	إدنا	13	27,320	502685	مجلس بلدي ب	Idhna	إدنا	2	356
	145	502730	سُنوينا								
	3,349	503170	الْبُرْج والبيرة	9	3,785	503170	مجلس قروي	Al Burj, Al Bira, Beit Mirsim	الْبُرْج، البيرة، بيت مرسيم	3	357
تشمل أبو سيخويلة	436	503075	بيت مرسيم								
	203	503255	القواني								
	16	503280	الركيز	9	294	503255	مجلس قروي	At Tuwani	القواني	4	358
	75	503281	المفخرة								
		503290	خزبة صانوزة								
	1,451	502778	البويرة (البقعة)								
	1,601	502781	البويرة (عقبه انجيلية)								
تشمل ابو الدعجان، بئر عريكة، دوير بان، وفرش الهوى	210,081	502780	الْخَلِيل	15	219,172	502780	مجلس بلدي أ	Hebron (Al Khalil)	الْخَلِيل	5	359
	3,118	502782	خَلَّة الدار								
	1,135	502681	قلاع زيتا								
	1,786	502855	قَلْقَس								
تشمل الرضوانة، أم حيلة، وام سدره	4,336	503335	الرّماضين								
قرار وزير الحكم المحلي رقم (3468-1111) 2019	17	503324	خزبة الرطيم	11	4,856	503335	مجلس بلدي ج	Ar Ramadin	الرّماضين	6	360
	53	503400	خزبة الرّهوة								
تشمل ودادي	450	503405	عَرَب الفُرْجَات								
	6,012	502960	الريحيّة	9	6,012	502960	مجلس قروي	Ar Rihya	الريحيّة	7	361
تشمل البيميّا، بئر العقبة، خلة النياص، شعب الغدير، ووادي العمائر	27,178	503320	السّموع								
	18	503385	خزبة الخرابة	13	27,384	503320	مجلس بلدي ب	As Samu'	السّموع	8	362
تشمل خزبة غوين التحتا	59	503395	خزبة غوين الفوقا								
	129	503217	مجد الباع								
تشمل خلة العيس، وقفان الخميس	12,593	502635	الشُّيوخ	11	12,593	502635	مجلس بلدي ج	Ash Shuyukh	الشُّيوخ	9	363
تشمل خذب العلقّة، خلة العقد، وخلة وحشة	4,118	502950	الصنرة								
تشمل شعب مطارد أبو شهلة	312	502915	مَرَاح البَقَّار	9	4,481	502950	مجلس قروي	As Sura	الصنرة	10	364
	51	503110	وادي الكلاب								

تابع/ محافظة الخليل

الملاحظات	التجمعات التابعة للهيئة			عدد المقاعد	عدد سكان الهيئة 2019	رمز الهيئة	نوع الهيئة	Authority Name	اسم الهيئة المحلية	التسلسل حسب	
	عدد السكان	الرمز	الاسم							المحافظة	الوطن
	ضمن الظاهرية	503249	أبو الحنا	13	38,819	503245	مجلس بلدي ب	Adh Dhahiriya	الظاهرية	11	365
	9	503246	إقطيب								
تشمل اعسيلة، خربة الدير، فريرة، وواد ابن صالح	37,535	503245	الظاهرية								
	84	503270	خربة دير شمس								
تشمل ام الطيران	137	503375	خربة زئونة								
	295	503285	خربة شويكة								
	255	503235	سومرة								
	20	503248	كفر جول								
	484	503295	عذاب الكبير								
تشمل الجوايا، الحديدية، خلة جبر، خلة صالح، خيروشوش، راس أبو رمة، ومعين	10,177	503215	الكزامل	11	10,177	503215	مجلس بلدي ج	Al Karmil	الكزامل	12	366
تشمل العبيدية	1,530	503105	الكعابنه - أم الدرج (الرؤيدين)	9	1,530	503105	مجلس قروي	Al Ka'abneh -Om Adaraj (Alzoyedeen)	الكعابنه - أم الدرج (الرؤيدين)	13	367
	1,530	502770	الكوم	9	3,632	502770	مجلس قروي	El Kaum	الكوم	14	368
	877	502795	المورق								
	1,159	502765	بيت مقوم								
	66	502785	خمصنة								
تشمل خربة ابو حامد	2,379	502910	المجد	9	2,379	502910	مجلس قروي	Al Majd	المجد	15	369
	314	503325	إدقيقة (خربة طويل الشيخ)	9	783	503265	مجلس قروي	An Najada - Al Ka'abneh	النجادة - الكعابنه	16	370
	469	503265	التجادة								
	717	503210	أم الخير	9	717	503210	مجلس قروي	Umm al Khair	أم الخير	17	371
تشمل العلقة التختا، العلقة الفوقا، وعبدة	2,307	502980	إمريش	9	2,307	502980	مجلس قروي	Imreish, 'Abda, al 'Alaqatin	إمريش، عبدة، العلقتين	18	372
تشمل راس وادي جحيش	290	503380	إمنازل	9	333	503380	مجلس قروي	Imneizil	إمنازل	19	373
	43	503365	هريبة النبي								
	164	502881	العين								
تشمل واد اللوز	25,733	502815	بني نعيم	13	26,489	502815	مجلس بلدي ب	Bani Na'im	بني نعيم	20	374
تشمل السهل، الكولا، المعزة، وأم الرقم، قرار (17 /213 /07 م.و.ا.رج لعام 2018	592	502830	مسافر بني نعيم (خلة المسافر)	9	447	503010	مجلس قروي	Beit ar Rush at Tahta	بيت الروش التختا	21	375
	447	503010	بيت الروش التختا								
تشمل جوي	1,447	503090	بيت الروش الفوقا								
تشمل بيت زعته، خربة المنطرة، وصافا	17,738	502540	بيت أمر	13	18,127	502540	مجلس بلدي ب	Beit Ummar	بيت أمر	23	377
	389	502545	جالا								

تابع/ محافظة الخليل

الملاحظات	التجمعات التابعة للهيئة			عدد المقاعد	عدد سكان الهيئة 2019	رمز الهيئة	نوع الهيئة	Authority Name	اسم الهيئة المحلية	التسلسل حسب	
	عدد السكان	الرمز	الاسم							المحافظة	الوطن
تشمل رأس الخُزرة، وقيلا، قرار وزير الحكم المحلي رقم (4150-1111) 2019	15,189	502615	بيت أولا	13	15,189	502615	مجلس بلدي ب	Beit Ula	بيت أولا	24	378
تشمل أبو الفول، أم العمد الغربية، خلة عزي، وقنان النخمة	3,769	503100	بيت عمرة	9	3,769	503100	مجلس قروي	Beit 'Amra	بيت عمرة	25	379
	10,904	502835	بيت عؤا	11	10,904	502835	مجلس بلدي ج	Beit 'Awwa	بيت عؤا	26	380
	9,278	502655	بيت كاجل	11	9,278	502655	مجلس بلدي ج	Beit Kahil	بيت كاجل	27	381
قرار (04/ 168 / 17 م.و.ر.ج) لعام 2018	157	502880	بيرين	9	157	502880	مجلس قروي	Birin	بيرين	28	382
	20,177	502640	تَرْقُومِيا	13	20,177	502640	مجلس بلدي ب	Tarqumiya	تَرْقُومِيا	29	383
		502625	جزية جَمْرُوزة ضمن تَرْقُومِيا								
تشمل ادغابيس، اسطاس، الخمجات، شعب الملح، ولوزا	16,509	502750	تَفُوح	13	16,509	502750	مجلس بلدي ب	Taffuh	تَفُوح	30	384
تشمل بدو الجهالين (خلة البيضة)	1,207	502550	حَتَّا	9	1,207	502550	مجلس قروي	Hitta	حَتَّا	31	385
	2,460	502920	حَدَبُ الفُؤار	9	2,460	502920	مجلس قروي	Hadab al Fawwar	حَدَبُ الفُؤار	32	386
تشمل البقار، جزية الحسكة، وخرية عقل	28,243	502630	حَلْجُول	13	28,243	502630	مجلس بلدي ب	Halhul	حَلْجُول	33	387
تشمل السافرية (القط)، بطن الأصفر، جزية مُشرف (عين داب)، ولوقا	9,549	502560	خَاراس	11	9,549	502560	مجلس بلدي ج	Kharas	خَاراس	34	388
	374	502435	جزية الدير	9	374	502435	مجلس قروي	Khirbet ad Deir	جزية الدير	35	389
	3,637	502895	خُرسا	9	3,637	502895	مجلس قروي	Khursa	خُرسا	36	390
	1,033	503126	خَشَم الدرع (الهدالين)	9	1,191	503126	مجلس قروي	Khashem Adaraj (Al-Hathaleen)	خَشَم الدرع (الهدالين)	37	391
	158	503130	خَشَم الكرم								
تشمل خلة أبو حسن، وخلة الحجر	767	503005	الْيُؤَيْب								
	1,371	503125	الرفاعية والديرات								
	632	503111	أم الشقحان	9	7,155	503115	مجلس قروي	Khallet al Maiyya	خَلَّة المَيَّة	38	392
	418	503117	أم العمد (سهل واد الماء)								
تشمل خلة عميرة، وشعب سمور	1,722	503150	أم لصنفا وأبو شبان								
	2,245	503115	خَلَّة المَيَّة								
تشمل الطبقة، الهجرة، زفيدة، كريبية، وواضح	41,100	502840	دُورَا	13	42,120	502840	مجلس بلدي ب	Dura	دُورَا	39	393
تشمل جزية سلامة، وقبييس	1,020	502870	وادي عُيَيْد								
	222	502985	إسنيك	9	866	502925	مجلس قروي	Deir al 'Asal at Tahta	دير العسل التَحْتَا	40	394
	644	502925	دير العسل التَحْتَا	9	1,942	502970	مجلس قروي	Deir al 'Asal al Fauqa	دير العسل الفُوقَا	41	395
	1,942	502970	دير العسل الفُوقَا	9	8,623	502810	مجلس بلدي ج	Deir Samit	دير سَامِت	42	396
تشمل السيمياء	8,478	502810	دير سَامِت	11							
	145	502800	طَارُوسَة								

تابع/ محافظة الخليل

الملاحظات	التجمعات التابعة للهيئة			عدد المقاعد	عدد سكان الهيئة 2019	رمز الهيئة	نوع الهيئة	Authority Name	اسم الهيئة المحلية	التسلسل حسب	
	عدد السكان	الرمز	الاسم							المحافظة	الوطن
	86	502575	أم البطم	13	25,651	502620	مجلس بلدي ب	Sa'ir	سعيير	43	397
	2,014	502680	بيت عينون								
	55	502580	خَمْرُوش								
تشمل الدوّارة، الغدّيسة، راس الطويل، شمالية الهوى، وعزقان طراد	21,651	502620	سعيير								
	166	502735	قنّان النّير								
	1,445	502595	كوازيبا								
تشمل جُزون الوُز	234	502725	وادي الريم								
	955	502860	سكّة	9	1,168	502861	مجلس قروي	Sikka and Tawwas	سكّة وطّواس	44	398
	213	502890	طّواس								
	208	503256	سوسيا	9	208	503256	مجلس قروي	Sosya	سوسيا	45	399
	2,046	502555	شُيُوخ العزّوب	9	2,046	502555	مجلس قروي	Shuyukh al 'Arrub	شُيُوخ العزّوب	46	400
	18,062	502450	صُوريف	13	18,062	502450	مجلس بلدي ب	Surif	صُوريف	47	401
	1,861	503095	كُرمّة	9	1,861	503095	مجلس قروي	Karma	كُرمّة	48	402
	46	503305	المقفورة	9	947	503008	مجلس قروي	Masafer Yatta	مسافر يَطّا	49	403
	75	503300	جزيرة اصفي (الوقفا والتحتا)								
تشمل جزيرة الثّبان، جزيرة المّجاز، الحلاوة، والمركز	326	503350	جزيرة الفخيت								
تشمل بير الغوانمه، جنبيا، وجزيرة التّوامين	141	503360	جزيرة بير العبد								
تشمل الثعلة	47	503211	سدة الثعلة								
	185	503310	شعيب البطم								
	78	503006	طوبا								
	32	503315	قواويس								
	17	503345	مغايير العبيد								
	5,884	502585	نُوبّا	11	5,884	502585	مجلس بلدي ج	Nuba	نُوبّا	50	404
	307	502955	دير رازح	9	1,774	502956	مجلس قروي	Wadi ash Shajina, Deir Razih, Tarrama, Hafayer Basim	وادي الشّاجنة، دير رازح، طّرامّة، حفاير بسم	51	405
	671	502900	طّرامّة								
تشمل حفاير بسم	796	502940	وادي الشّاجنة								
تشمل الفحجة، وخرّيز	1,109	502965	زيّف								
	365	503220	قنّان جابر								
تشمل احفير، اعزير، الجرفان، الحنو، الجيلة، النّويز، المُنطّار، بيار العزّوس، تلة الصمود، جورة الجمّل، خُريّسة، خلة الحمص، رقعة، قُرّنة الراس، قطعة الشيخ، وادي اعزير، وادي السّادة	66,359	503120	يَطّا	13	67,833	503120	مجلس بلدي ب	Yatta	يَطّا	52	406

محافظة شمال غزة

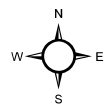

مفتاح الخارطة

المحافظات



التجمعات المدمجة 2019



الهيئات المحلية 2019

مجلس بلدي أ



مجلس بلدي ب



مجلس بلدي ج



بيت لاهيا

أم النصر (القرية البدوية)

بيت حانون

مخيم جباليا

جباليا

مخيم الشاطئ

غزة

0 0.25 0.5 1 1.5 2 كيلومتر

محافظة شمال غزة

الملاحظات	التجمعات التابعة للهيئة			عدد المقاعد	عدد سكان الهيئة 2019	رمز الهيئة	نوع الهيئة	Authority Name	اسم الهيئة المحلية	التسلسل حسب	
	عدد السكان	الرمز	الاسم							المحافظة	الوطن
	5,010	552681	أم النصر (القرية البدوية)	11	5,010	552681	مجلس بلدي ج	Um Al-Nnaser (Al Qaraya al Badawiya)	أم النصر (القرية البدوية)	1	407
تشمل عزبة بيت خائون	55,248	552740	بيت خائون	13	55,248	552740	مجلس بلدي ب	Beit Hanun	بيت خائون	2	408
تشمل عرب مسلخ بيت لاهيا، ومدينة الشيخ زايد	95,016	552695	بيت لاهيا	13	95,016	552695	مجلس بلدي ب	Beit Lahiya	بيت لاهيا	3	409
	182,658	552790	جباليا	15	234,971	552790	مجلس بلدي أ	Jabalya		4	410
	52,313	552755	مخيم جباليا								

محافظة غزة

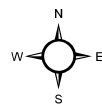

مفتاح الخارطة

- المحافظات
- التجمعات الممجة 2019
- الهيئات المحلية 2019**
- مجلس بلدي أ
- مجلس بلدي ج

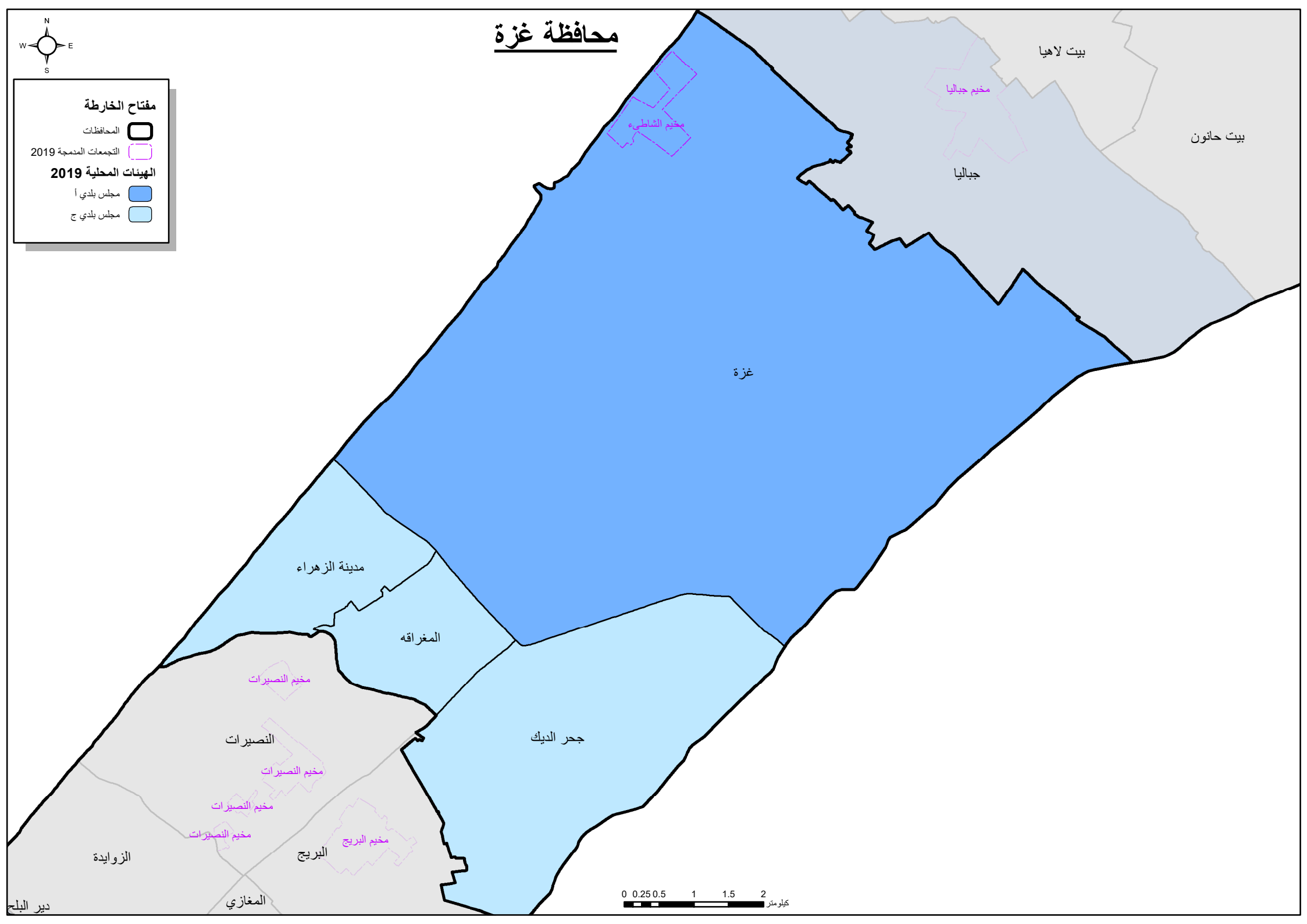

محافظة غزة

الملاحظات	التجمعات التابعة للهيئة			عدد المقاعد	عدد سكان الهيئة 2019	رمز الهيئة	نوع الهيئة	Authority Name	اسم الهيئة المحلية	التسلسل حسب	
	عدد السكان	الرمز	الاسم							المحافظة	الوطن
	11,916	602945	المُغْرَاقَه	11	11,916	602945	مجلس بلدي ج	Al Mughraqa	المُغْرَاقَه	1	411
	4,769	603045	جُحْر الديك	11	4,769	603045	مجلس بلدي ج	Juhor ad Dik	جُحْر الديك	2	412
تشمل مدينة العودة	614,072	602825	غزة	15	656,433	602825	مجلس بلدي أ	Gaza	غزة	3	413
	42,361	602775	مُخَيِّم الشاطئء								
	5,551	602900	مدينة الزهراء	11	5,551	602900	مجلس بلدي ج	Madinat Ezahra	مدينة الزهراء	4	414

محافظة دير البلح

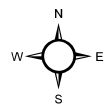

مدينة الزهراء

غزة

المغراقة

جحر الديك

مفتاح الخارطة

- المحافظات
- التجمعات الممتجة 2019
- الهيئات المحلية 2019**
- مجلس بلدي أ
- مجلس بلدي ب
- مجلس بلدي ج

النصيرات

مخيم النصيرات

مخيم النصيرات

مخيم النصيرات

مخيم البريج

البريج

الزوايدة

المغازي

مخيم المغازي

المصدر

دير البلح

وادي السلقا

خانيونس

القرارة

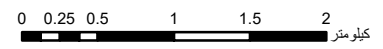

محافظة دير البلح

الملاحظات	التجمعات التابعة للهيئة			عدد المقاعد	عدد سكان الهيئة 2019	رمز الهيئة	نوع الهيئة	Authority Name	اسم الهيئة المحلية	التسلسل حسب	
	عدد السكان	الرمز	الاسم							المحافظة	الوطن
	16,221	653145	الْبُرَيْج	13	45,565	653145	مجلس بلدي ب	Al Bureij	الْبُرَيْج	1	415
	29,344	653140	مُخَيِّم الْبُرَيْج								
	24,964	653180	الزَّوَايِدَة	13	24,964	653180	مجلس بلدي ب	Az Zawayda	الزَّوَايِدَة	2	416
	2,709	653250	المُصَدَّر	11	2,709	653250	مجلس بلدي ج	Al Musaddar	المُصَدَّر	3	417
	10,126	653215	المَغَازِي	13	29,138	653215	مجلس بلدي ب	Al Maghazi	المَغَازِي	4	418
	19,012	653210	مُخَيِّم المَغَازِي								
	57,435	653070	النُّصَيْرَات	13	90,678	653070	مجلس بلدي ب	An Nuseirat	النُّصَيْرَات	5	419
	33,243	653065	مُخَيِّم النُّصَيْرَات								
	78,671	653240	دير البَلَح	15	85,985	653240	مجلس بلدي أ	Deir al Balah	دير البَلَح	6	420
	7,314	653200	مُخَيِّم دير البَلَح								
	7,031	653275	وادي السَلْقَا	11	7,031	653275	مجلس بلدي ج	Wadi as Salqa	وادي السَلْقَا	7	421

محافظة خانيونس

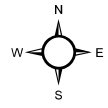

مفتاح الخارطة

المحافظات



التجمعات الممجة 2019



الهيئات المحلية 2019

مجلس بلدي أ



مجلس بلدي ب



مجلس بلدي ج



مخيم رفح

مخيم رفح

مخيم رفح

مخيم خانيونس

خانيونس

دير البلح

المصدر

وادي السلقا

القرارة

بني سهيلا

عيسان الجديدة

عيسان الكبيرة

خزاعة

الفخاري

رفح

النصر

الشوكة

0 0.5 1 2 3 4 كيلومتر

محافظة خانيونس

الملاحظات	التجمعات التابعة للهيئة			عدد المقاعد	عدد سكان الهيئة 2019	رمز الهيئة	نوع الهيئة	Authority Name	اسم الهيئة المحلية	التسلسل حسب	
	عدد السكان	الرمز	الاسم							المحافظة	الوطن
	6,773	703485	الفُخَّاري	11	6,773	703485	مجلس بلدي ج	Al Fukkhari	الفُخَّاري	1	422
تشمل السُريج	30,488	703370	الفَرَّارة	13	30,488	703370	مجلس بلدي ب	Al Qarara	الفَرَّارة	2	423
	43,559	703425	بني سُهيلا	13	43,559	703425	مجلس بلدي ب	Bani Suheila	بني سُهيلا	3	424
تشمل المواصي (خانيونس)، أمّ الكلاب، أمّ كميل، قاع الحُرَّابَة، قاع الفُرين، وقيزان النُجَّار	215,622	703420	خانيونس	15	258,911	703420	مجلس بلدي أ	Khan Yunis	خانيونس	4	425
	43,289	703410	مخيم خانيونس								
	11,971	703470	حُرَّاعة	11	11,971	703470	مجلس بلدي ج	Khuza'a	حُرَّاعة	5	426
	9,765	703430	عَبَسَان الجديدة	11	9,765	703430	مجلس بلدي ج	'Abasan al Jadida	عَبَسَان الجديدة	6	427
	28,137	703445	عَبَسَان الكبيرة	13	28,137	703445	مجلس بلدي ب	'Abasan al Kabira	عَبَسَان الكبيرة	7	428

محافظة رفح

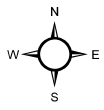

مفتاح الخارطة

المحافظات

التجمعات المنمجة 2019

الهيئات المحلية 2019

مجلس بلدي أ

مجلس بلدي ج

مخيم رفح

مخيم خانيونس

عيسان الجديدة

بني سهيلا

خانيونس

عيسان الكبيرة

خزاعة

رفح

النصر

الفخاري

مخيم رفح

مخيم رفح

الشوكة

0 0.25 0.5 1 1.5 2 كيلومتر

محافظة رفح

الملاحظات	التجمعات التابعة للهيئة			عدد المقاعد	عدد سكان الهيئة 2019	رمز الهيئة	نوع الهيئة	Authority Name	اسم الهيئة المحلية	التسلسل حسب	
	عدد السكان	الرمز	الاسم							المحافظة	الوطن
	17,254	753505	الشوكة	11	17,254	753505	مجلس بلدي ج	Al Shokat	الشوكة	1	429
	9,426	753500	النصر	11	9,426	753500	مجلس بلدي ج	Al-Nnaser	النصر	2	430
تشمل المواصي (رفح)، ومُخَيِّم تَل السُلْطَان	180,354	753490	رَفْح	15	218,702	753490	مجلس بلدي أ	Rafah	رَفْح	3	431
تشمل القَرْيَة السُّوَيْدِيَّة	38,348	753495	مُخَيِّم رَفْح								

ملحق مخيمات المحافظات الشمالية

الملاحظات	التجمعات التابعة للهيئة		عدد السكان 2019	رمز الهيئة	Authority Name	اسم الهيئة المحلية	المحافظة	التسلسل حسب	
	الاسم	الرمز						#	الوطن
	010185	مُخَيِّم جنين	10,761	010185	Jenin Camp	مُخَيِّم جنين	جنين	1	432
	050700	مُخَيِّم الفارعة	5,827	050700	El Far'a Camp	مُخَيِّم الفارعة	طوباس	2	433
	100635	مُخَيِّم طولكرم	10,203	100635	Tulkarm Camp	مُخَيِّم طولكرم	طولكرم	3	434
	100620	مُخَيِّم نور شمس	6,599	100620	Nur Shams Camp	مُخَيِّم نور شمس	طولكرم	4	435
	150960	مُخَيِّم بلاطة	15,076	150960	Balata Camp	مُخَيِّم بلاطة	نابلس	5	436
	150930	مُخَيِّم عسکر (القديم)	6,734	150930	'Askar Camp (al Qadeem)	مُخَيِّم عسکر (القديم)	نابلس	6	437
	150931	مُخَيِّم عسکر (الجديد)	4,911	150931	'Askar Camp (al Jadeed)	مُخَيِّم عسکر (الجديد)	نابلس	7	438
	150880	مُخَيِّم عين بيت الماء	3,696	150880	'Ein Beit el Ma Camp	مُخَيِّم عين بيت الماء	نابلس	8	439
	301830	مُخَيِّم الأمعري	4,892	301830	Al Am'ari Camp	مُخَيِّم الأمعري	رام الله والبيرة	9	440
	301700	مُخَيِّم الجلزون	8,491	301700	Al Jalazun Camp	مُخَيِّم الجلزون	رام الله والبيرة	10	441
	301660	مُخَيِّم دير عمار	1,951	301660	Deir 'Ammar Camp	مُخَيِّم دير عمار	رام الله والبيرة	11	442
	301835	مُخَيِّم قُدورة	957	301835	Qaddura Camp	مُخَيِّم قُدورة	رام الله والبيرة	12	443
	351975	مُخَيِّم عقبة جبر	9,212	351975	Aqbat Jaber Camp	مُخَيِّم عقبة جبر	أريحا والأغوار	13	444
	351865	مُخَيِّم عين السلطان	4,507	351865	'Ein as Sultan Camp	مُخَيِّم عين السلطان	أريحا والأغوار	14	445
	401900	مُخَيِّم قلنديا	8,639	401900	Qalandiya Camp	مُخَيِّم قلنديا	القدس	15	446
	452275	مُخَيِّم الدهيشة	9,114	452275	Ad Duheisha Camp	مُخَيِّم الدهيشة	بيت لحم	16	447
	452195	مُخَيِّم العزة	1,576	452195	Al 'Aza Camp	مُخَيِّم العزة	بيت لحم	17	448
	452185	مُخَيِّم عايدة	2,923	452185	'Ayda Camp	مُخَيِّم عايدة	بيت لحم	18	449
	502530	مُخَيِّم العروب	9,342	502530	Al 'Arrub Camp	مُخَيِّم العروب	الخليل	19	450
	502905	مُخَيِّم القوار	7,984	502905	Al Fawwar Camp	مُخَيِّم القوار	الخليل	20	451

ملحق مخيمات المحافظات الجنوبية *

الملاحظات	التجمعات التابعة للهيئة		عدد السكان 2019	رمز الهيئة	Authority Name	اسم الهيئة المحلية	المحافظة	التسلسل حسب	
	الاسم	الرمز						#	الوطن
	552755	مُخَيِّم جباليا	ضمن جباليا	552755	Jabalya Camp	مُخَيِّم جباليا	شمال غزة	21	452
	602775	مُخَيِّم الشاطيء	ضمن غزة	602775	Ash Shati' Camp	مُخَيِّم الشاطيء	غزة	22	453
	653140	مُخَيِّم البريج	ضمن البريج	653140	Al Bureij Camp	مُخَيِّم البريج	دير البلح	23	454
	653210	مُخَيِّم المغازي	ضمن المغازي	653210	Al Maghazi Camp	مُخَيِّم المغازي	دير البلح	24	455
	653065	مُخَيِّم النصيرات	ضمن النصيرات	653065	An Nuseirat Camp	مُخَيِّم النصيرات	دير البلح	25	456
	653200	مُخَيِّم دير البلح	ضمن دير البلح	653200	Deir al Balah Camp	مُخَيِّم دير البلح	دير البلح	26	457
	703410	مخيم خانيونس	ضمن خانيونس	703410	Khan Yunis Camp	مخيم خانيونس	خانيونس	27	458
	753495	مُخَيِّم رفح	ضمن رفح	753495	Rafah Camp	مُخَيِّم رفح	رفح	28	459

* : مخيمات المحافظات الجنوبية تعتبر تجمعات تابعة لهيئات أخرى قريبة منها وتشارك في انتخاباتها المحلية.

ملحق الهيئات والتجمعات التي لها معاملة خاصة

الملاحظات	التجمعات التابعة للهيئة		رمز الهيئة	Authority Name	اسم الهيئة المحلية	المحافظة	التسلسل حسب	
	الرمز	الاسم					#	الوطن
قرية مهجرة	301926	بيت نوبا	301926	Beit Nuba	بيت نوبا	رام الله والبيرة	1	466
قرية مهجرة	301928	عمواس	301928	Imwas	عمواس	رام الله والبيرة	2	467
قرية مهجرة	301927	يالو	301927	Yalu	يالو	رام الله والبيرة	3	468
أمانة القدس	402115	الثوري	402090	Jerusalem (Alquds)	أمانة القدس	القدس	4	469
	402135	السواجرة العريية						
	402095	الشيح						
	402080	الصوانة						
	402085	الطور (جبل الزيتون)						
	402050	العيسوية						
	402090	القدس (بيت المقدس)						
	402165	أم طوبا						
	402070	باب الساهرة						
	401990	بيت حنينا						
	402140	بيت صفافا						
	402130	جبل المكبر						
	402105	راس العامود						
	402110	سلوان						
	402150	شرفات						
	402035	شعفاط						
	402055	شيخ جراح						
402155	صور باهر							
402030	مخيم شعفاط							
402060	وادي الجوز							