



المملكة العربية السعودية
وزارة التخطيط
مصلحة الاحصاءات العامة



حصص الخدمات بالمدن والقرى المنطقة الشرقية

الدليل الثاني عشر
١٤٢٣هـ - ٢٠٠٣م







فادم الريمين التريفين
الملكي فهد بن عبد العزيز آل سعود



صاحب السمو الملكي
الأمير عبد الله بن عبدالعزيز آل سعود
ولي العهد ونائب رئيس مجلس الوزراء ورئيس الحرس الوطني



صاحب السمو الملكي
الأمير سلطان بن عبدالعزيز آل سعود
النائب الثاني لرئيس مجلس الوزراء ووزير الدفاع والطيران والمفتش العام

فهرس المنطقة الشرقية

الصفحة	الموضوع	الصفحة	الموضوع
٥٨	مركز خريص	١٣	المقدمة
٥٩	مركز جمرك البطحاء	١٤	ايضاحات
٦٠	مركزمنفذ العيد	١٥	خارطة المملكة العربية السعودية
٦٠	مركز هجرة فضيلة	١٧	خارطة المنطقة الادارية
٦٠	مركز الزايدية	١٩	رسم بياني للتعليم العام
٦١	مركز أم العراد	٢١	رسم بياني للتعليم الأهلي
٦١	مركز هجرة السيح	٢٣	إجمالي عدد السكان والمسكن بالمنطقة الشرقية
٦١	مركز الطويلة	٢٤	حجم الخدمات بالمنطقة الشرقية
٦٢	مركز عردى	٢٥	خلاصة عامه عن الخدمات في مدينة الدمام
٦٢	مركز السحمة	٢٧	المركز السعودي لجسر الملك فهد
٦٣	محافظة حفر الباطن	٢٧	مركز نعلوتن
٦٧	مركز القيصومة	٢٧	مركز رأس أبوقميص
٦٨	مركز القلت	٢٩	محافظة الاحساء
٦٨	مركز المتياهة الجنوبية	٤٧	مركز جودة
٦٨	مركز الرقعى	٤٨	مركز عريعره
٦٩	مركز الصداوى	٤٩	مركز هجرة يبرين
٦٩	مركز النظيم	٥٠	مركز هجرة الخن الجديدة
٧٠	مركز أم قليب	٥٠	مركز هجرة الحفائر
٧٠	مركز الذيبية	٥١	مركز الغويبه
٧١	مركز السعيرة	٥٢	مركز أنباك
٧١	مركز الحماطيات	٥٣	مركز هجرة أم ربيعه
٧٢	مركز سامودة	٥٣	مركز هجرة أم أثله (ندقان)
٧٢	مركز الصفيري	٥٤	مركز سلوى
٧٣	مركز ذبحة	٥٥	مركز العيون
٧٣	مركز هجرة أم عشر الشرقية	٥٧	مركز العضيلية
٧٥	محافظة الجبيل	٥٨	مركز حرض

تابع فهرس المنطقة الشرقية

الصفحة	الموضوع	الصفحة	الموضوع
١١٥	مركز الحسى	٧٩	محافظة القطيف
١١٦	مركز الصحاف	٨٦	مركز سيهات
١١٧	مركز ثاج	٨٨	مركز صفوى
١١٧	مركز الونان	٩١	مركز عنك
١١٨	مركز العيننة	٩٢	مركز تاروت
١١٨	مركز الزعين	٩٥	محافظة الخبر
١١٨	مركز انطاع	٩٧	مركز الظهران
١١٩	مركز السلیمانیة	٩٩	مركز الثقبه
١٢١	محافظة قرية العليا	١٠١	محافظة الخفجي
١٢٤	مركز الرفیعة	١٠٢	مركز السفانیة
١٢٤	مركزا للهابة الجنوبية	١٠٥	محافظة رأس تنورة
١٢٥	مركز الشیط	١٠٦	محافظة بقیق
١٢٥	مركز أم الهوشات	١٠٧	مركز یكرب
١٢٦	مركز العاذریة	١٠٨	مركز عین دار الجدیة
١٢٦	مركز الشیحية	١٠٨	مركز الراجحة
١٢٧	مركز الفریدة	١٠٩	مركز فودة
١٢٧	مركز الشامیة	١٠٩	مركز بلدة عین دار البلد
١٢٧	مركز اللصافة	١٠٩	مركز الدغیمیة
١٢٨	مركز أم الشفلح	١١٠	مركز صلاصل
١٢٨	مركز الحیراء	١١١	محافظة النعیریة
١٢٩	مركز مناخ	١١٢	مركز الصرار
١٢٩	مركز أم عقلا	١١٣	مركز ملیجة
١٢٩	مركز معرج السوبان	١١٣	مركز حنیذ
١٣٠	مركز ردیفه القرعاء	١١٤	مركز القلب
١٣١	قرى الکهرباء بالمنطقة الشرقية	١١٥	مركز عتیق
١٣٥	بیانات تجمیعیة عن الخدمات بالمنطقة الشرقية	١١٥	مركز الکهفة

مقدمة

يعتبر دليل حصر الخدمات بالمدن والقرى أحد أهم النشرات الإحصائية التي تصدر عن المصلحة وهذا الدليل هو الثاني عشر في سلسلة الأدلة التي تم إصدارها من قبل المصلحة طبقاً للأمر السامي الكريم رقم ٣ و / ١٠٣٦٢ و تاريخ ١١/٣٠/١٤٠١هـ ، ليكون مرجعاً رسمياً موحداً لكافة الوزارات والمصالح والإدارات والمؤسسات الحكومية وبهدف توفير المتطلبات والركائز الأساسية من البيانات للمخططين ورأسمي السياسات التنموية ومتخذي القرارات في هذه الجهات .

وقد تم اتخاذ التقسيم الإداري للمملكة (نظام المناطق) الصادر بالأمر الملكي رقم ٩٢/أ و تاريخ ١٤١٢/٨/٢٧هـ (مناطق إدارية - محافظات - مراكز) . إطاراً عاماً لتوزيع وتصنيف البيانات داخل الدليل ، وقد خصص لكل منطقة إدارية دليل خاص بها .

وجرى إعداد وتجهيز هذا الدليل ليمثل واقع الخدمات الحكومية وغير الحكومية المتوفرة في كافة المسميات السكانية (مدن وقرى) التابعة لمنطقة الشرقية للعام المالي ١٤٢١ / ١٤٢٢هـ ومشمثلاً على العديد من البيانات وموزعاً حسب المحافظات والمراكز داخل المنطقة الإدارية وما يرتبط بها من مسميات سكانية .

ويتضمن الدليل بيانات عن كل مسمى سكاني داخل المنطقة الإدارية من حيث بعد هذا المسمى واتجاهه عن الوحدة الإدارية المرتبط بها (محافظه - مركز) ونوع الطريق المؤدي إليه وحصر شاملاً للخدمات التعليمية والصحية بهذا المسمى بالإضافة إلى مايتوفر به من خدمات إدارية واجتماعية وزراعية ، وكذا جدولاً يوضح إجمالي عدد سكان المنطقة الإدارية حسب الجنس والجنسية طبقاً لنتائج البحث الديموجرافي لعام ١٤٢١هـ ، وعدد المحافظات والمراكز المرتبطة بالمنطقة . كما تم تضمين الدليل بيانات عن خدمات التعليم الأهلي والصحة الأهلية والمصارف ووكالات السفر على مستوى المسمى السكاني وإضافة جدولاً يوضح عدد من الخدمات على مستوى المنطقة الإدارية كعدد الفنادق والسدود والصحف والمجلات والمطارات والمنشآت الرياضية والأندية الرياضية والأدبية والجمعيات التعاونية واطوال الطرق والمدن الصناعية بالمنطقة .

وتأمل المصلحة من تقديم هذا الدليل وما يشتمل عليه من بيانات ومعلومات تحقيق الهدف المنشود من إصداره . وفي نفس الوقت يسرها تقبل أي ملاحظات أو مرييات أو مقترحات حول البيانات الواردة فيه والتي من شأنها المساعدة على إجراء عملية التطوير والتحسين في الإصدارات القادمة بما يضمن وضوح ودقة وشمول البيانات .

والله ولي التوفيق ،،،

مصلحة الاحصاءات العامة

إيضاحات

فيما يلي بعض الإيضاحات لشرح مفهوم البيانات والمعلومات الواردة في الدليل وتوضيح بعض الرموز المستخدمة :

- ١- البيانات الخاصة بالبعد والاتجاه ونوع الطريق يقصد بها المسافة واتجاه كل مسمى سكاني ونوع الطريق المؤدي إليه عن الوحدة الإدارية التي يرتبط بها هذا المسمى سواء كان مرتبطا بإمارة المنطقة الإدارية مباشرة أو بمحافظة أو مركز .
- ٢- بيان البعد والاتجاه للمسمى السكاني تقريبي وخاصة للمسميات السكانية التي يكون نوع الطريق المؤدي إليها سهل أو وعر .
- ٣- بيانات البعد والاتجاه ونوع الطريق لكل إمارات المناطق الإدارية منسوبة إلى العاصمة الرياض .
- ٤- (٠) هذه العلامة تفيد بأنه لا يوجد معلمين أو معلمات متفرغين للتعليم في هذه المدرسة حيث يتولى عملية التعليم معلمين أو معلمات يعملون أساسا في مدارس أخرى . فعلى سبيل المثال يتولى معلمي أو معلمات المرحلة الابتدائية النهارية عملية التعليم في المدارس الليلية أو مدارس تعليم الكبار .
- ٥- (ص.م) تعني أن الدراسة في الفترة الصباحية والمسائية .
- ٦- تمثل الرسوم البيانية التي يتضمنها الدليل بيانات التعليم عن المراحل الثلاث (الابتدائية والمتوسطة والثانوية) للبنين والبنات .
- ٧- أدرج كافة المسميات السكانية التي لايتوفر بها سوى خدمات (كهرباء ، خدمة بلدية ، خدمة بريد ، بث تلفزيوني) في جداول ملحقة بنهاية الدليل .
- ٨- خدمات التعليم الحكومي بالنسبة لمراكز المناطق الإدارية والمدن التي يزيد عدد سكانها عن مائة ألف نسمة تشتمل على مدارس الأمن العام ووزارة العمل ووزارة الدفاع والطيران و رئاسة الحرس الوطني بجميع مراحلها .
- ٩- (-) هذه العلامة في حقل الجنس الخاص بتعليم رياض الأطفال تعني ذكور وإناث.

خارطة المملكة العربية السعودية

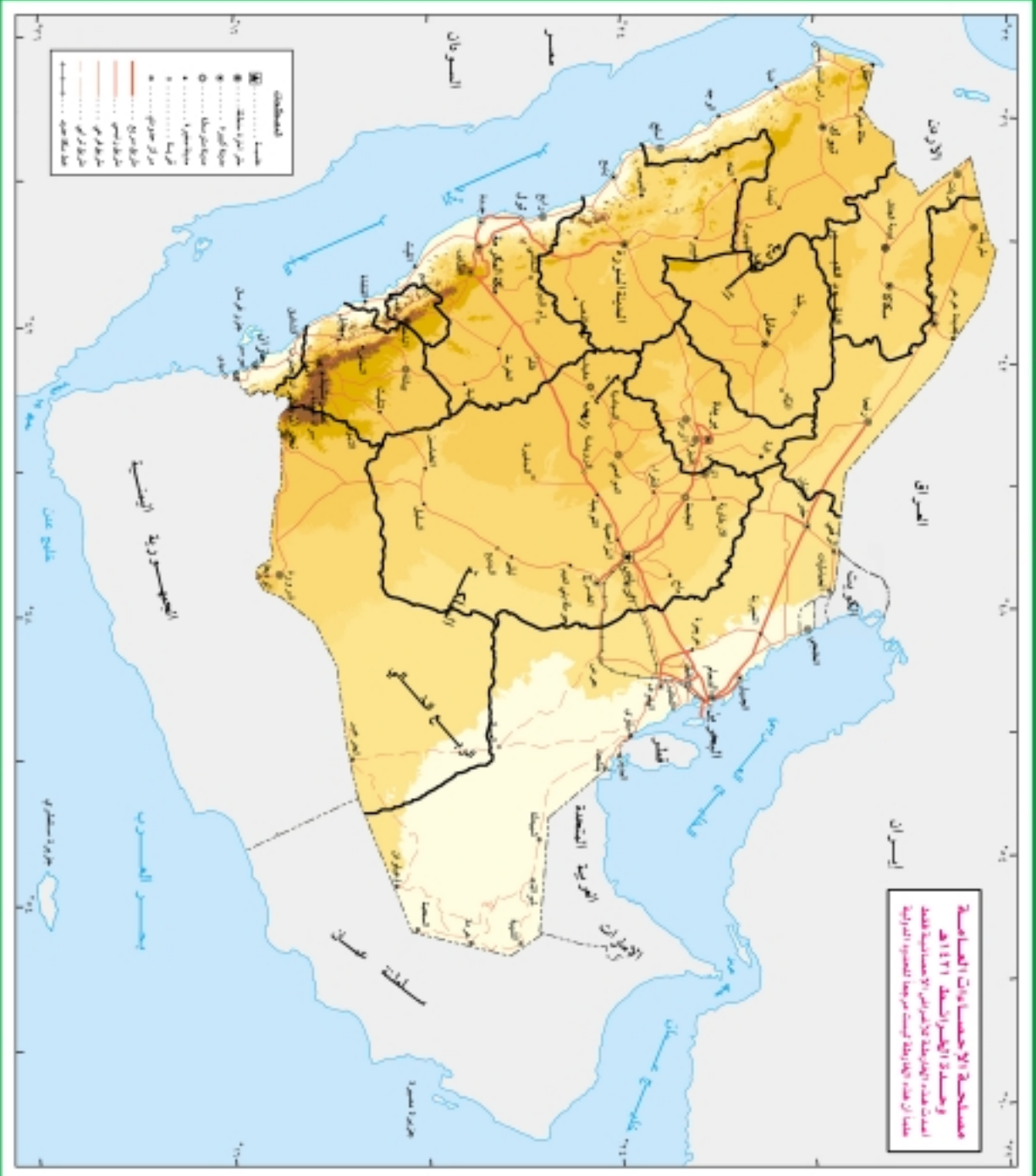

٥. المنطقة الإدارية الشرقية

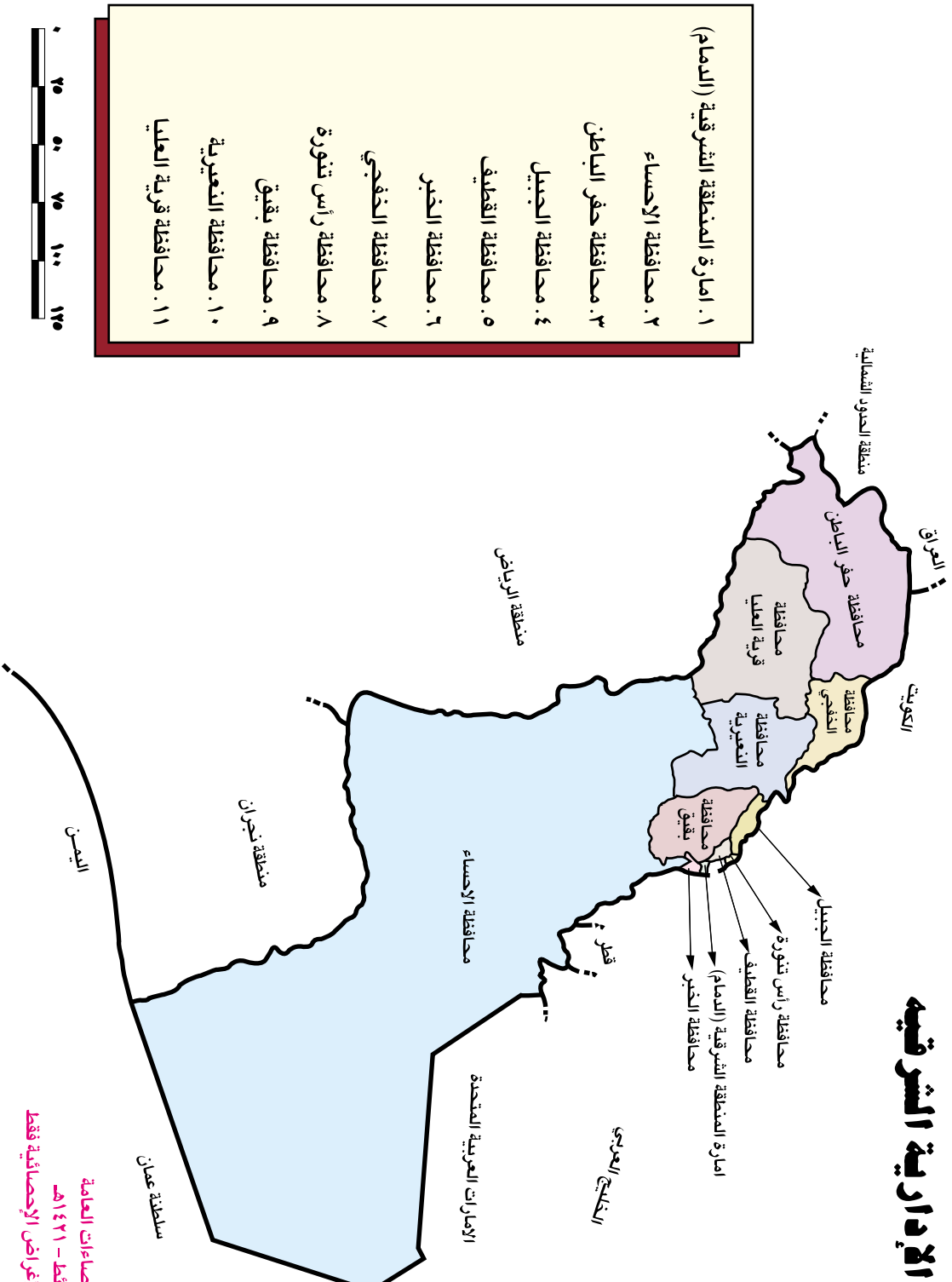

مصلحة الإحصاءات العامة
وحدة الخرائط - ١٤٢١هـ
أعدت هذه الخارطة للأغراض الإحصائية فقط

طلاب وطالبات التعلیم الامم بمنطقة بالمنطقة الشرقية حسب المرحلة التعليمية

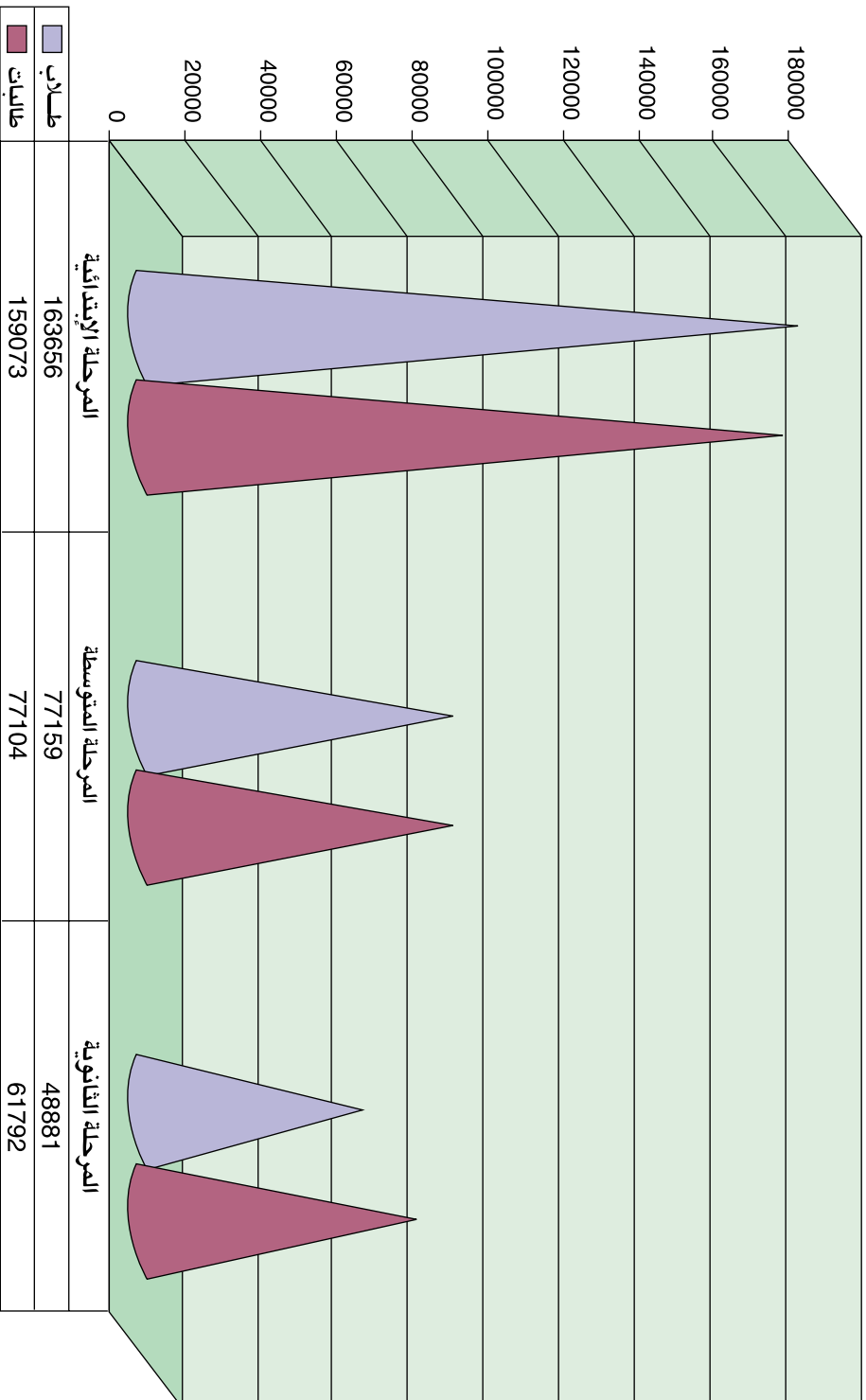

طلاب وطالبات الـتمكـين الـأهـلـي بالـمنـظـمة الـشـرـكـيـة حسب المرحلة التمهيدية

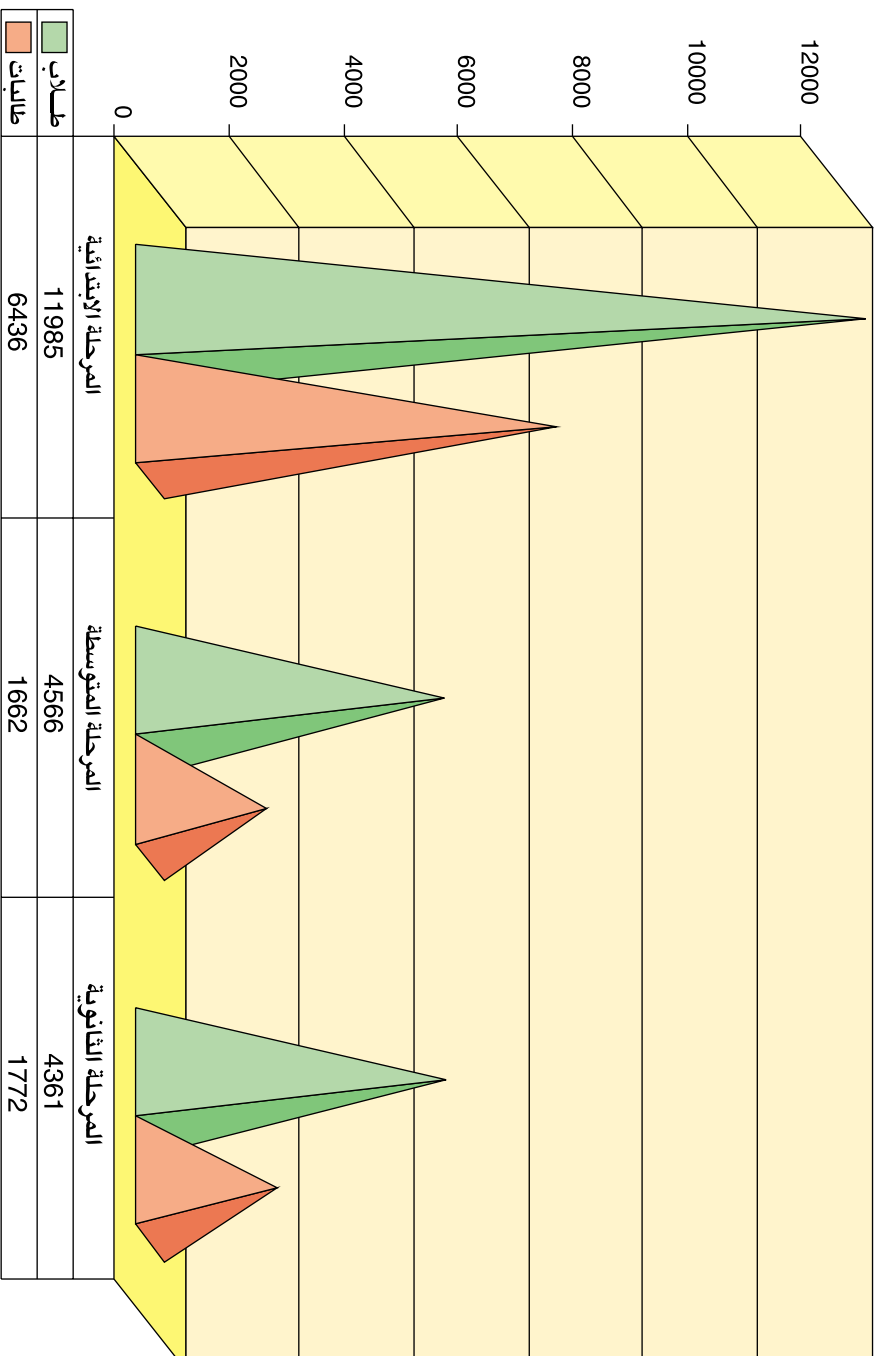

المنطقة الشرقية

إجمالي عدد السكان حسب الجنس والجنسية عام ١٤٢١هـ بالمنطقة الشرقية

الجملة			غير سعوديين			سعوديون		
جملة	إناث	ذكور	جملة	إناث	ذكور	جملة	إناث	ذكور
٣٠٠٨٩١٣	١٣٢٠٣٤٣	١٦٨٨٥٧٠	٧٢١٨٦٩	٢١٥٣٤٧	٥٠٦٥٢٢	٢٢٨٧٠٤٤	١١٠٤٩٩٦	١١٨٢٠٤٨

إجمالي عدد المساكن المشغولة بأسر عام ١٤٢١هـ
وعدد المحافظات والمراكز بالمنطقة الشرقية

عدد المراكز	عدد المحافظات	عدد المساكن
٨٣	١٠	٤٦٤٩٦٤

الخدمات المتوفرة على مستوى المنطقة الإدارية

عدد المصانع	المدن الصناعية	الفنادق	الطرق الرئيسية المعبدة	المطارات	الجمعيات التعاونية	السدود
٤٤٢	٤	٦٣	٥٣٩٢	٣	٤٩	-

الأندية الأدبية	بيوت الشباب	الأندية الرياضية	المدن الرياضية	الاستادات الرياضية	المجلات والصحف
١	٢	٣٢	٣	١	١٢

حجم الخدمات في المنطقة الشرقية

الخدمات العامة	الخدمات الإدارية	الخدمات الاجتماعية	الخدمات الزراعية	الخدمات الصحية	تعليم الإناث *	تعليم الذكور *	الأقمار أو المحافظة
مكتبة عامة							
وكالة سفر							
خدمة مصرفية							
بث تلفزيوني							
تلكس							
مكتب برق							
خدمة بريد							
مكتب بريد							
هاتف							
كهرباء عامة							
مياه عامة							
مندوبية تعليم بنات							
إدارة تعليم بنات							
إدارة تعليم بنين							
خدمة بلدية							
بلدية							
شرطة							
مركز إداري							
مرور							
جوازات							
دفاع مدني							
مركز تنمية							
ضمان اجتماعي							
مجمع قروي							
محكمة							
كتابة عدل							
مركز هيئة							
مكتب عمل							
أوقاف							
أحوال مدنية							
بنك زراعي							
فرع زراعي							
مديرية زراعية							
الإسعافات							
* مراكز الرعاية/المستوصفات							
المستشفيات							
ثانوي							
* متوسط							
ابتدائي							
ثانوي							
* متوسط							
ابتدائي							
الدمام							
الإحساء							
حفر الباطن							
الجبيل							
القطيف							
الخير							
الخفجي							
راس تنورة							
بقيق							
النعيرية							
قرية العليا							

* خدمات التعليم والصحة تشمل القاطنين الحكومي والأهلي.

خلاصة عامة عن الخدمات في مدينة الدمام

البعد عن العاصمة ٤٠٠ كم - الاتجاه شرق - نوع الطريق إسفلت

خدمات التعليم الحكومي

إناث				نوع التعليم	ذكور			
عدد					عدد			
المعلمات	الطالبات	الفصول	المدارس		المعلمين	الطلاب	الفصول	المدارس
٢٣٦	١٥٥٥	٨٣	١٨	رياض أطفال	-	-	-	-
١٩٤٦	٢٦٣٧٨	٨٩٩	٥٨	ابتدائي	١٥٨٦	٢٥٧٤١	١٠٥٥	٧٢
١٠٨٩	١١٨٠٢	٣٥٠	٢٧	متوسط	٨٩٣	١١٦١٠	٤٠٩	٤٠
٧٩٣	٩٤٠٤	٢٥٨	١٦	ثانوي	٤٨٨	٧١٧٠	٢٢٦	١٤
٧٤	٨٢١	٣٠	٤	ابتدائي تحفيظ قرآن	٢٧	٤١٣	١٥	٢
٤٦	٣١٨	١٢	٢	متوسط تحفيظ قرآن	١٧	١٥٢	٦	١
١٤	٢٣٣	٧	٢	ثانوي تحفيظ قرآن	٥	١٩	٣	١
٩٩	١٠٨٨	٩٤	٢٣	تعليم كبار / كبييرات	٠	٧١٧	٣٠	٨
-	-	-	-	متوسط ليالي	٠	١٣٥٢	٢٤	٦
-	-	-	-	ثانوي ليالي	٠	٨٦٢	٢٠	٤
١٢	١٢١	٣	١	تعليم كبييرات متوسط	-	-	-	-
-	-	-	-	الثانوية التجارية (ص.م)	٣٥	٤٧١	١٨	١
-	-	-	-	المعهد الثانوي الصناعي	١٢٩	١١٤٨	٤٣	١
-	-	-	-	مركز التدريب المهني (ص.م)	٩٧	٩١٥	١٥	١
١	٨٠	٧	١	مركز التفصيل والخياطة	-	-	-	-
٧٨	١٢٠	١٠	١	المعهد الثانوي المهني	-	-	-	-
٣٨	١٥٢	١٧	١	معهد التربية الفكرية	٢٩	١١٨	١٢	١
٤٠	١٨٤	١٣	١	معهد الأمل للصم	-	-	-	-
-	-	-	-	كلية إعداد المعلمين	١٣٩	١٤٠٠	٢٧	١
-	-	-	-	الكلية التقنية (قاعات-ورش)	١٢٨	٢٠١٥	٥٢	١
٣٤	١٨٩	٨	١	كلية العلوم الصحية	٤٩	٣٤٥	١٤	١

خدمات التعليم العالي

عدد				اسم الجامعة
هيئة التدريس	الطلاب/الطالبات	القاعات	الكليات	
٣٥٨	٢١٢٦	٦١	٣	فرع جامعة الملك فيصل

خدمات التعليم الأهلي

إناث				نوع التعليم	ذكور			
عدد					عدد			
المعلمات	الطالبات	الفصول	المدارس		المعلمين	الطلاب	الفصول	المدارس
٢٦٢	٢٩٣٠	١٧٠	٢٦	رياض أطفال	-	-	-	-
٣٠٧	٢٢١١	١٥٧	٢٣	ابتدائي	٢٥٧	٢٦٢٧	١٣٩	٢١
١٥	٥٠٣	٢٧	٦	متوسط	١٨٥	١٣٦٣	٧٢	١١
١٩	٣٨٨	٢٠	٢	ثانوي	١٣٣	١١٦٧	٦٦	٧
٥٤	٤٨٥	٢٨	٣	ابتدائي تحفيظ قرآن	-	-	-	-
٢	٧٩	٥	١	متوسط تحفيظ قرآن	-	-	-	-
-	-	-	-	متوسط ليلي	٠	٢٠١	٩	٣
-	-	-	-	ثانوي ليلي	٠	٥٩٢	٢٣	٣

خدمات الصحة

عدد					القطاع
مراكز الإسعاف	المراكز والمستوصفات	الأطباء	الاسرة	المستشفيات	
٢	٢٢	٣٧٠	١١٥٤	٤	حكومي
-	٣٢	٣١٨	٨٨٠	٥	أهلي

خدمات عامة

مكتملة الخدمات

مطار الملك فهد الدولي

البعد عن الامارة ٣٥ كم - الاتجاه غرب - نوع الطريق إسفلت
أقرب مدينة أو قرية بها تعليم الدمام البعد ٣٥ كم - أقرب مدينة أو قرية بها صحة الدمام البعد ٣٥ كم

خدمات عامة

جوازات - دفاع مدني - خدمات مصرفية - مياه عامة - كهرباء عامة - مكتب بريد - خدمة بلدية - هاتف - بث تلفزيوني - وكالة سفر

المركز السعودي لجسر الملك فهد

المركز السعودي لجسر الملك فهد

البعد عن الامارة ٤٥ كم - الاتجاه جنوب شرق - نوع الطريق إسفلت
أقرب مدينة أو قرية بها تعليم الخبر البعد ٣٠ كم - أقرب مدينة أو قرية بها صحة الخبر البعد ٣٠ كم

خدمات الصحة

الوحدات الصحية	الاسم	عدد الاسرة
محجر صحي	جسر الملك فهد	-

خدمات عامة

مركز اداري - جوازات - دفاع مدني - شرطة - خدمات مصرفية - مياه عامة - كهرباء عامة - خدمة بلدية - خدمة بريد - هاتف - بث تلفزيوني

مركز ذعبلوتن

ذعبلوتن

البعد عن الامارة ١٧٠٠ كم - الاتجاه جنوب شرق - نوع الطريق إسفلت ٨٠٠ كم - وعبر ٩٠٠ كم
أقرب مدينة أو قرية بها صحة سلوى البعد ١٤٠ كم

خدمات التعليم

مستل	اسم المدرسة	نوع التعليم	الجنس		عدد	
			ذكور	اناث	الفصول	الطلبة
١	ذعبلوتن	ابتدائي	ذكور		٦	٦٥
٢	ذعبلوتن	متوسط	ذكور		٣	٣٨
٣	ذعبلوتن	تعليم كبار	ذكور		٢	٢٥

خدمات عامة

مركز اداري

مركز رأس أبو قميص

رأس أبو قميص

البعد عن الامارة ٣٨٠ كم - الاتجاه جنوب - نوع الطريق إسفلت
أقرب مدينة أو قرية بها تعليم سلوى البعد ٨٠ كم - أقرب مدينة أو قرية بها صحة سلوى البعد ٨٠ كم

خدمات عامة

مركز اداري - بث تلفزيوني

خلاصة عامة عن الخدمات في مركز المحافظة (الهضوف)

البعد عن الامارة ١٥٠ كم - الاتجاه جنوب غرب - نوع الطريق إسفلت

خدمات التعليم الحكومي

إناث				نوع التعليم	ذكور			
عدد					عدد			
المعلمات	الطالبات	الفصول	المدارس		المعلمين	الطلاب	الفصول	المدارس
١٣٩	١٥٤٨	٧٣	٩	رياض أطفال	-	-	-	-
٩٣٥	١٧١٧٦	٦١٥	٤٦	ابتدائي	١٢٢٣	١٩٠٧٨	٦٩٥	٤٤
٤٨٠	٧٥٤٠	٢١٤	٢٠	متوسط	٥٨٦	٨٨٣٥	٢٧٤	٢٤
٣٨٨	٥٨٤٦	١٦٨	١٤	ثانوي	٣٠٠	٤٥٤٨	١٣٥	٨
٢٦	٤٤٥	٢١	٣	ابتدائي تحفيظ قرآن	٢٧	٣٢٤	١٤	٢
١٤	١٦٠	٦	١	متوسط تحفيظ قرآن	١٠	٩٦	٥	١
٣	١٧٦	٩	٢	ثانوي تحفيظ قرآن	٩	٣٨	٣	١
٦٩	٥٦٩	٦٩	١٤	تعليم كبار / كبييرات	٠	٣٧٢	٢٧	١٠
-	-	-	-	متوسط ليالي	٠	١٠٥٥	١٩	٣
-	-	-	-	ثانوي ليالي	٠	٨٨٣	١٣	٢
٥	١٢٩	٨	٢	تعليم كبييرات متوسط	-	-	-	-
-	-	-	-	الثانوية التجارية (ص.م)	٤٣	٦٥٦	٢٤	١
١٩	٨٥	٣	١	المعهد الصحي	-	-	-	-
-	-	-	-	المعهد الثانوي الصناعي	١٤٢	١٨٣٧	٥٨	١
-	-	-	-	مركز التدريب المهني (ص.م)	٧٧	٥٦٧	١٥	١
٢	٦٣	٥	١	مركز التفصيل والخياطة	-	-	-	-
٢٥	١١٩	٩	١	المعهد الثانوي المهني	-	-	-	-
٢٦	٧٠	١٤	١	معهد الهد النور	-	-	-	-
٤٦	٢٧٤	٣٢	١	معهد التربية الفكرية	٤٠	١١٥	١٨	١
٤٦	٢٣٨	٢٧	١	معهد الأمل للصم	-	-	-	-
-	-	-	-	كلية إعداد المعلمين	٩٠	١٢٦٥	٣٩	١
-	-	-	-	الكلية التقنية (قاعات-ورش)	١١٦	١٨٧٥	٤٧	١
-	-	-	-	كلية العلوم الصحية	٣٥	٢٩١	١٢	١

خدمات التعليم العالي

عدد				اسم الجامعة
هيئة التدريس	الطلاب/الطالبات	القاعات	الكليات	
٤٨٢	١٠١٣١	٩٧	٥	جامعة الملك فيصل

خدمات التعليم الأهلي

إناث				نوع التعليم	ذكور			
عدد					عدد			
المعلمات	الطالبات	الفصول	المدارس		المعلمين	الطلاب	الفصول	المدارس
٣٧	٤٧٣	٢٥	٤	رياض أطفال	-	-	-	-
٤٢	٣٤٠	١٩	٣	ابتدائي	٩٥	١٠١٦	٤٨	٣
٣	١٢٩	٨	٣	متوسط	٥٦	٥٢٥	٢٥	٣
٣	١٦٧	٩	٢	ثانوي	٤٥	٥٣٩	٢٤	٣

خدمات الصحة

عدد					القطاع
مراكز الإسعاف	المراكز والمستوصفات	الأطباء	الاسرة	المستشفيات	
١	١٠	٢٦٣	٧٧٠	٢	حكومي
-	٢٣	٥٤	١١٠	٢	أهلي

خدمات عامة

مركز أداري - هاتف - أحوال مدنية - بلدية - إدارة تعليم بنين - وكالة سفر - مديرية زراعية - تلکس - فرع أوقاف - إدارة تعليم بنات - بث تلفزيوني - جوازات - محكمة - كهرباء عامة - بنك زراعي - مرور - كتابة عدل - مياه عامة - مكتب بريد - شرطة - مركز هيئة - مكتب عمل - ضمان اجتماعي - مكتب برق - دفاع مدني - مركز تنمية - مكتبة عامة - خدمات مصرفية .

خلاصة عامة عن الخدمات في مدينة المبرز

البعد عن المحافظة ١٠ كم - الاتجاه شمال - نوع الطريق إسفلت

خدمات التعليم الحكومي

إناث				نوع التعليم	ذكور			
عدد					عدد			
المعلمات	الطالبات	الفصول	المدارس		المعلمين	الطلاب	الفصول	المدارس
٥٩	٦٨٨	٣١	٥	رياض أطفال	-	-	-	-
٦٦٤	١٣٤٢٩	٤٤٩	٤٠	ابتدائي	٨٣٨	١٣٤٩٤	٤٩٨	٣٣
٣٥٥	٦٨٥٩	١٧٦	١٢	متوسط	٣٧٠	٦٤٣٤	١٨٣	١٥
٢٩٩	٥٣٢٦	١٤٠	٩	ثانوي	٢٣٥	٣٨٤٢	١٠١	٧
١٣	١٥٣	٧	١	ابتدائي تحفيظ قرآن	١٤	١٥٢	٧	١
٢	١٧	٢	١	متوسط تحفيظ قرآن	٩	٤١	٣	١
٥٢	٤٤٨	٥٢	٨	تعليم كبار / كبيرات	٠	٢٨٦	١٩	٩
-	-	-	-	متوسط ليالي	٠	١١٩٤	٤٠	٣
-	-	-	-	ثانوي ليالي	٠	٦٩٧	١٥	٢
-	-	-	-	معهد النور	١٩	٤٩	١٣	١
-	-	-	-	معهد الأمل للصم	٢٩	١٧٠	٢٣	١

خدمات التعليم الأهلي

إناث				نوع التعليم	ذكور			
عدد					عدد			
المعلمات	الطالبات	الفصول	المدارس		المعلمين	الطلاب	الفصول	المدارس
٢٢	٣١٩	١٦	٣	رياض أطفال	-	-	-	-
٣٠	٣٢٦	١٧	٢	ابتدائي	١٧	١٣٧	٨	١
٠	٧١	٣	١	متوسط	-	-	-	-
٣	٣٦٤	١١	١	ثانوي	-	-	-	-

خدمات الصحة

عدد					القطاع
مراكز الإسعاف	المراكز والمستوصفات	الأطباء	الأسرة	المستشفيات	
-	٨	٢٤٩	١٠٤	١	حكومي
-	٤	١٤٨	٢٠٠	٣	أهلي

خدمات عامة

هاتف - وكالة سفر - بث تلفزيوني - كهرباء عامة - خدمة بلدية - مياه عامة - خدمة بريد - شرطة - خدمات مصرفية - دفاع مدني

البطالية

البعد عن المحافظة ١٥ كم - الاتجاه شمال شرق - نوع الطريق إسفلت

خدمات التعليم

معلمين	عدد		الجنس		نوع التعليم	اسم المدرسة	مسلسل
	معلمات	الطلبة	الفصول	ذكور			
١٨	٢٦٥	١١	ذكور		ابتدائي	البطالية	١
٢٤	٣٧٦	١٦	ذكور		ابتدائي	الخليل بن أحمد	٢
٢١	٣٨١	١٢	ذكور		ابتدائي	العباس بن عبد المطلب	٣
٢٦	٤٤٢	١٥	ذكور		ابتدائي	البراء بن عازب	٤
١٠	١٨٠	٥	ذكور		ابتدائي	الزبير بن العوام	٥
١٣	٢١٠	٧	ذكور		متوسط	العز بن عبد السلام	٦
٢١	٣٥١	١٠	ذكور		متوسط	البطالية الزبير بن	٧
٢١	٣٠٦	٨	ذكور		ثانوي	هشام بن عبد الملك	٨
٧	٩٤	٣	ذكور		ثانوي	اسكان البطالية	٩
.	٤٠	٣	ذكور		تعليم كبار	البطالية	١٠
١٥	٣٠٠	١٤	-		رياض أطفال	البطالية الخيرية	١١
٢١	٤١١	١٨	اناث		ابتدائي	البطالية الأولى	١٢
١٦	٢٧٥	١١	اناث		ابتدائي	البطالية الثانية	١٣
١٩	٢٥٦	١٣	اناث		ابتدائي	الثالثة	١٤
١٩	٢٧٣	٩	اناث		متوسط	البطالية	١٥
٢٠	٢٦١	٩	اناث		متوسط	الثانية	١٦
٢٤	٣٤٥	١٠	اناث		ثانوي	البطالية	١٧
٦	٤٤	٦	اناث		تعليم كبيرات	البطالية	١٨

خدمات الصحة

عدد الاسرة	الاسم	الوحدات الصحية
-	البطالية	مركز رعاية صحية أولية

خدمات عامة

مياه عامة - كهرباء عامة - خدمة بلدية - خدمة بريد - هاتف - ث تلفزيوني
--

الشعبه

البعد عن المحافظة ١٨ كم - الاتجاه شمال شرق - نوع الطريق إسفلت

خدمات التعليم

معلمين	عدد		الجنس		نوع التعليم	اسم المدرسة	مسلسل
	معلمات	الطلبة	الفصول	ذكور			
٣٧	٧٦٣	٢٤	ذكور		ابتدائي	الشعبه	١
١٩	٢٧٦	١٠	ذكور		ابتدائي	أبو هريره	٢
١٢	١٢٨	٦	ذكور		ابتدائي تحفيظ قرآن	عبد الله بن عامر	٣
٣٤	٦٩٣	٢٠	ذكور		متوسط	الشعبه	٤
٣١	٢٨٧	١٢	ذكور		ثانوي	الشعبه	٥
.	٣٩	٣	ذكور		تعليم كبار	الشعبه	٦
١٢	٧٠	٣	ذكور		متوسط تحفيظ قرآن	أبو موسى الأشعري	٧
٧	١٠٠	٥	-		رياض أطفال	جمعية الشعبه	٨
١٢	٢٤٤	٨	اناث		ابتدائي	الشعبه الأولى	٩
٢٤	٢٨٧	١٠	اناث		ابتدائي	الشعبه الثانية	١٠
٢٢	٤٥٦	١٦	اناث		ابتدائي	الشعبه الثالثة	١١
١٩	٣٥٥	١٣	اناث		ابتدائي	الرابع	١٢
١	٦٥	٥	اناث		ابتدائي تحفيظ قرآن	الشعبه	١٣

تابع خدمات التعليم

معلمين	عدد		الجنس		نوع التعليم	اسم المدرسة	مسلسل
	الطلبة	الفصول	ذكور	اناث			
٣١	٥٥٥	١٣	اناث	اناث	متوسط	الشعبه	١٤
١	١٠٤	٤	اناث	اناث	متوسط	الثانيه	١٥
٢١	٣٨٨	١٠	اناث	اناث	ثانوي	الشعبه	١٦
٨	٥٠	٨	اناث	اناث	تعليم كبيرات	الشعبه	١٧

خدمات الصحة

عدد الاسرة	الاسم	الوحدات الصحية
-	الشعبه	مركز رعاية صحية أولية

خدمات عامة

مياه عامة - كهرباء عامه - خدمة بلدية - خدمة بريد - هاتف - بث تلفزيوني

القرين

البعد عن المحافظة ٢٠ كم - الاتجاه شمال - نوع الطريق إسفلت

خدمات التعليم

معلمين	عدد		الجنس		نوع التعليم	اسم المدرسة	مسلسل
	الطلبة	الفصول	ذكور	اناث			
٢٣	٤٤٨	١٣	ذكور	ذكور	ابتدائي	الأمام الغزالي	١
٣٥	٤٣٧	٢٤	ذكور	ذكور	ابتدائي	اضمرة الجهني	٢
٢١	٤١٧	١٢	ذكور	ذكور	متوسط	القرين	٣
٠	٣٨٨	٥	ذكور	ذكور	متوسط ليلي	القرين	٤
١٤	١٦٨	٦	ذكور	ذكور	ثانوي	القرين	٥
٠	٣٣	٢	ذكور	ذكور	تعليم كبار	الأمام الغزالي	٦
٢١	٤٠١	١٤	اناث	اناث	ابتدائي	الأولى بالقرين	٧
١٥	٢٦٧	١٠	اناث	اناث	ابتدائي	الثانية بالقرين	٨
١١	١٧٩	٧	اناث	اناث	ابتدائي	الثالثة	٩
٢٩	٤٠١	١٤	اناث	اناث	متوسط	القرين	١٠
٢٣	٣٠٠	١٠	اناث	اناث	ثانوي	القرين	١١
٨	٦٣	٨	اناث	اناث	تعليم كبيرات	القرين	١٢

خدمات الصحة

عدد الاسرة	الاسم	الوحدات الصحية
-	القرين	مركز رعاية صحية أولية

خدمات عامة

مياه عامه - كهرباء عامه - خدمة بلدية - خدمة بريد - هاتف - بث تلفزيوني

جليجه

البعد عن المحافظة ١٠ كم - الاتجاه شرق - نوع الطريق إسفلت

خدمات التعليم

معلمين	عدد		الجنس		نوع التعليم	اسم المدرسة	مسلسل
	الطلبة	الفصول	ذكور	اناث			
١٣	١٧٧	٨	ذكور	ذكور	ابتدائي	جليجه	١
٩	١٥١	٥	ذكور	ذكور	ابتدائي	محمد بن القاسم	٢

تابع خدمات التعليم

معلمين معلمات	عدد		الجنس		نوع التعليم	اسم المدرسة	مسلسل
	الطلبة	الفصول	ذكور	اناث			
١٣	١٦٦	٦	ذكور		متوسط	جليله	٢
١٠	١٢٧	٤	ذكور		ثانوي	جليله - أبي داوود	٤
٠	٧	١	ذكور		تعليم كبار	جليله	٥
١٧	١٧٤	١١	اناث		ابتدائي	الأولى بجليله	٦
١٨	١٦٤	١١	اناث		ابتدائي	الثانية بجليله	٧
١٣	١٨٩	٦	اناث		متوسط	جليله	٨
١٢	١٠٦	٤	اناث		ثانوي	جليله	٩
٤	٣٠	٤	اناث		تعليم كبيرات	جليله	١٠

خدمات الصحة

عدد الاسرة	الاسم	الوحدات الصحية
-	جليله	مركز رعاية صحية أولية

خدمات عامة

مياه عامه - كهرباء عامه - خدمة بلدية - خدمة بريد - هاتف - بث تلفزيوني

الشقيق

البعد عن المحافظة ١٢ كم - الاتجاه شمال - نوع الطريق إسفلت

خدمات التعليم

معلمين معلمات	عدد		الجنس		نوع التعليم	اسم المدرسة	مسلسل
	الطلبة	الفصول	ذكور	اناث			
٢٠	١٩٩	١٢	ذكور		ابتدائي	الشقيق	١
١٢	١٢٩	٥	ذكور		متوسط	الشقيق	٢
١١	١٠٧	٤	ذكور		ثانوي	الشقيق	٣
٢١	٢٣٢	١٢	اناث		ابتدائي	الشقيق الأولى	٤
١٢	١٤٦	٥	اناث		متوسط	الشقيق	٥
٢٧	٤٥٦	١٢	اناث		ثانوي	الشقيق	٦

خدمات الصحة

عدد الاسرة	الاسم	الوحدات الصحية
-	الشقيق	مركز رعاية صحية أولية

خدمات عامة

مياه عامه - كهرباء عامه - مكتب بريد - خدمة بلدية - هاتف - بث تلفزيوني

المطيرفي

البعد عن المحافظة ١٣ كم - الاتجاه شمال - نوع الطريق إسفلت

خدمات التعليم

معلمين معلمات	عدد		الجنس		نوع التعليم	اسم المدرسة	مسلسل
	الطلبة	الفصول	ذكور	اناث			
٢٥	٣٨١	١٤	ذكور		ابتدائي	المطيرفي	١
١٨	٢٢٤	٧	ذكور		متوسط	المطيرفي	٢
١١	١٤٣	٥	ذكور		ثانوي	عكاظ	٣

خدمات التعليم

معلمين معلمات	عدد		الجنس		نوع التعليم	اسم المدرسة	مستسلسل
	الطلبة	الفصول	ذكور	اناث			
٢٢	٣٣٨	١٧	اناث	اناث	ابتدائي	المطيرفي	٤
١٩	١٥٢	٧	اناث	اناث	متوسط	المطيرفي	٥
٦	٤٨	٦	اناث	اناث	تعليم كبيرات	المطيرفي	٦

خدمات الصحة

عدد الاسرة	الاسم	الوحدات الصحية
-	المطيرفي	مركز رعاية صحية أولية

خدمات عامة

كياه عامة - كهرباء عامة - خدمة بلدية - خدمة بريد - هاتف - بث تلفزيوني

بني معن

البعد عن المحافظة ٧ كم - الاتجاه شرق - نوع الطريق إسفلت

خدمات التعليم

معلمين معلمات	عدد		الجنس		نوع التعليم	اسم المدرسة	مستسلسل
	الطلبة	الفصول	ذكور	اناث			
٢٤	٤٤٢	١٤	ذكور	ذكور	ابتدائي	بني معن	١
١٥	١٦٥	٥	ذكور	ذكور	متوسط	بني معن	٢
٧	٨٤	٣	ذكور	ذكور	ثانوي	بني معن	٣
٠	٤٧	٣	ذكور	ذكور	تعليم كبار	بني معن	٤
٢١	٣٢٧	١٢	اناث	اناث	ابتدائي	بني معن	٥
٣	٤٧	٢	اناث	اناث	ابتدائي	الثانية	٦
١٨	١٨٧	٧	اناث	اناث	متوسط	بني معن	٧
٤	٢٨	٤	اناث	اناث	تعليم كبيرات	بني معن	٨

خدمات الصحة

عدد الاسرة	الاسم	الوحدات الصحية
-	بني معن	مركز رعاية صحية أولية

خدمات عامة

مياه عامة - كهرباء عامة - خدمة بلدية - خدمة بريد - هاتف - بث تلفزيوني

الحوطه

البعد عن المحافظة ١٢ كم - الاتجاه شرق - نوع الطريق إسفلت

أقرب مدينة أو قرية بها صحة الرميله البعد ٤ كم

خدمات التعليم

معلمين معلمات	عدد		الجنس		نوع التعليم	اسم المدرسة	مستسلسل
	الطلبة	الفصول	ذكور	اناث			
١٨	٣١٢	١٣	اناث	اناث	ابتدائي	الحوطه	١
٤	١٠٢	٤	اناث	اناث	ابتدائي	الحوطه الثانية	٢
١٩	٢٥٢	٩	اناث	اناث	متوسط	الحوطه	٣
٢	١١	٣	اناث	اناث	تعليم كبيرات	الحوطه	٤

خدمات عامة

مياه عامة - كهرباء عامة - خدمة بلدية - خدمة بريد - بث تلفزيوني
--

السيابره

البعد عن المحافظة ٢٢ كم - الاتجاه شرق - نوع الطريق إسفلت
أقرب مدينة أو قرية بها صحة الرمياله البعد ٣ كم

خدمات التعليم

مستل	اسم المدرسة	نوع التعليم	الجنس			عدد
			ذكور	اناث	الفصول	
١	الليث بن سعد	ابتدائي	٦	٦	٦	١٠
٢	صفوان بن سليم	متوسط	٣	٣	٣	٨
٣	السيابره	ابتدائي	٦	٦	٦	١٠

خدمات عامة

مياة عامة - كهرباء عامة - خدمة بلدية - خدمة بريد - بث تلفزيوني
--

الجشسه

البعد عن المحافظة ٢٦ كم - الاتجاه شرق - نوع الطريق إسفلت

خدمات التعليم

مستل	اسم المدرسة	نوع التعليم	الجنس			عدد
			ذكور	اناث	الفصول	
١	الجشسه	ابتدائي	١١	١١	١١	١٦
٢	حسان بن ثابت	ابتدائي	١٥	١٥	١٥	٢٦
٣	الأمام السيوطي	ابتدائي تحفيظ قرآن	٦	٦	٦	١١
٤	الجشسه	متوسط	٩	٩	٩	٢٠
٥	عرفات	ثانوي	٦	٦	٦	١٥
٦	حسان بن ثابت	تعليم كبار	٣	٣	٣	٠
٧	فجر الإسلام	رياض أطفال	-	-	-	٨
٨	الأولى بالجشسه	ابتدائي	٦	٦	٦	١٠
٩	الجشسه الثانية	ابتدائي	١٢	١٢	١٢	١٩
١٠	الثالثة	ابتدائي	٧	٧	٧	١١
١١	الجشسه	ابتدائي تحفيظ قرآن	٤	٤	٤	٥
١٢	الجشسه	متوسط	٩	٩	٩	١٧
١٣	الجشسه	ثانوي	٩	٩	٩	٢١
١٤	الجشسه	تعليم كبيرات	٤	٤	٤	٤

خدمات الصحة

الوحدات الصحية	الإسم	عدد الأسرة
مركز رعاية صحية أولية	الجشسه	-

خدمات عامة

مياة عامة - كهرباء عامة - خدمة بلدية - خدمة بريد - هاتف - بث تلفزيوني

الرميله

البعد عن الامارة ٢٥ كم - الاتجاه شمال شرق - نوع الطريق إسفلت

خدمات التعليم

مستل	اسم المدرسة	نوع التعليم	الجنس			عدد
			ذكور	اناث	الفصول	
١	الرميله	ابتدائي	٢٠	٢٠	٢٠	٣٥
٢	اليعقوبي	متوسط	١٠	١٠	١٠	٢١

تابع خدمات التعليم

معلمين معلمات	عدد		الجنس		نوع التعليم	اسم المدرسة	مسلسل
	الطلبة	الفصول	ذكور	اناث			
٢٣	٢٣٩	١١	ذكور		ثانوي	الرميله - المحدثه	٢
٠	١٧	١	ذكور		تعليم كبار	الرميله	٤
٤	٥٤	٣	-		رياض أطفال	الرميله	٥
٢٢	٣٧٩	١٧	اناث		ابتدائي	الرميله	٦
٩	١٠٨	٦	اناث		ابتدائي	الرميله الثانية	٧
١٧	٣١٠	٩	اناث		متوسط	الأولى بالرميله	٨
٢١	٢٢٦	٧	اناث		ثانوي	الرميله	٩
٦	٥٠	٦	اناث		تعليم كبيرات	الرميله	١٠

خدمات الصحة

عدد الأسرة	الاسم	الوحدات الصحية
-	الرميله	مركز رعاية صحية أولية

خدمات عامة

مياه عامة - كهرباء عامة - خدمة بلدية - خدمة بريد - بث تلفزيوني
--

السباط

البعدين المحافظة ٢١ كم - الاتجاه شرق - نوع الطريق إسفلت
أقرب مدينة أو قرية بها صحة الجفر البعد ١ كم

خدمات التعليم

معلمين معلمات	عدد		الجنس		نوع التعليم	اسم المدرسة	مسلسل
	الطلبة	الفصول	ذكور	اناث			
١٨	٢٤٥	١١	ذكور		ابتدائي	السباط	١
١٧	٢١٠	٧	ذكور		متوسط	الخوارزمي	٢
١٦	٢٨٩	١٢	اناث		ابتدائي	السباط	٣
٩	١٩٢	٦	اناث		متوسط	السباط	٤
٤	٢٥	٤	اناث		تعليم كبيرات	السباط	٥

خدمات عامة

مياه عامة - كهرباء عامة - خدمة بلدية - خدمة بريد - هاتف - بث تلفزيوني

المركز

البعدين عن المحافظة ١٦ كم - الاتجاه شرق - نوع الطريق إسفلت

خدمات التعليم

معلمين معلمات	عدد		الجنس		نوع التعليم	اسم المدرسة	مسلسل
	الطلبة	الفصول	ذكور	اناث			
٢٤	٤٣١	١٥	ذكور		ابتدائي	المركز	١
١٦	٢٣٣	٧	ذكور		متوسط	المركز	٢
١٢	١٧٤	٦	ذكور		ثانوي	المركز - المحدثه	٣
٠	١١	١	ذكور		تعليم كبار	المركز	٤
٤	٤٣	٣	-		رياض أطفال	المركز	٥
١٥	٢٩٢	١٢	اناث		ابتدائي	المركز	٦
٧	١١٢	٥	اناث		ابتدائي	الثانية	٧
١٩	٢١٨	٩	اناث		متوسط	المركز	٨

خدمات الصحة

عدد الأسرة	الإسم	الوحدات الصحية
-	المركز	مركز رعاية صحية أولية

خدمات عامة

مياة عامة - كهرباء عامة - خدمة بلدية - خدمة بريد - هاتف - بث تلفزيوني

المزاوي

البعден المحافظة ١٨ كم - الاتجاه شرق - نوع الطريق إسفلت
أقرب مدينة أو قرية بها صحة الجفر البعد ٣ كم

خدمات التعليم

مسلسل	اسم المدرسة	نوع التعليم	الجنس		عدد		
			ذكور	إناث	معلمين	الطلبة	الفصول
١	المزاوي	ابتدائي	ذكور	٩	١٦٠	١٦	٩
٢	المزاوي	ابتدائي	إناث	٦	٩٧	٤	٦

خدمات عامة

مياة عامة - كهرباء عامة - خدمة بلدية - خدمة بريد - هاتف - بث تلفزيوني

العقار

البعден المحافظة ١٧ كم - الاتجاه شرق - نوع الطريق إسفلت
أقرب مدينة أو قرية بها صحة الجفر البعد ٣ كم

خدمات التعليم

مسلسل	اسم المدرسة	نوع التعليم	الجنس		عدد		
			ذكور	إناث	معلمين	الطلبة	الفصول
١	العقار	ابتدائي	إناث	٦	٥٩	١٠	٦
٢	العقار	تعليم كبيرات	إناث	٣	٢٦	٢	٣

خدمات عامة

مياه عامة - كهرباء عامة - خدمة بلدية - خدمة بريد - هاتف - بث تلفزيوني

غمسى

البعден المحافظة ٢٠ كم - الاتجاه شرق - نوع الطريق إسفلت
أقرب مدينة أو قرية بها صحة الجفر البعد ٣ كم

خدمات التعليم

مسلسل	اسم المدرسة	نوع التعليم	الجنس		عدد		
			ذكور	إناث	معلمين	الطلبة	الفصول
١	أبو الأعلى المودودي	ابتدائي	ذكور	١٠	١١٦	١٨	١٠
٢	أبو الأعلى المودودي	تعليم كبار	ذكور	١	٩	٠	١
٣	غمسى	ابتدائي	إناث	٦	١٠٠	٨	٦

خدمات عامة

مياة عامة - كهرباء عامة - خدمة بلدية - خدمة بريد - بث تلفزيوني
--

المنيزلة

البعد عن المحافظة ٧ كم - الاتجاه شرق - نوع الطريق إسفلت

خدمات التعليم

معلمين	عدد		الجنس		نوع التعليم	اسم المدرسة	مسلسل
	الطلبة	الفصول	ذكور	اناث			
٣٣	٦٣٦	٢٢	ذكور		ابتدائي	المعتصم بالله	١
٢٥	٣٢٤	١٦	ذكور		ابتدائي	الانصار	٢
٣٢	٥٥٨	١٦	ذكور		متوسط	الفضول - ابي الدرداء	٣
٩	٩٨	٣	ذكور		ثانوي	المنيزلة	٤
-	٣٦	٢	ذكور		تعليم كبار	المعتصم بالله	٥
٥	٧١	٤	- -		رياض أطفال	المنيزلة والفصول	٦
٢٥	٤٠٢	١٨	اناث		ابتدائي	المنيزلة الأولى	٧
٢١	٤٣٢	١٥	اناث		ابتدائي	المنيزلة	٨
٢٠	٢٨١	٨	اناث		متوسط	المنيزلة	٩
٧	٥٥	٧	اناث		تعليم كبيرات	المنيزلة	١٠

خدمات الصحة

عدد الاسرة	الاسم	الوحدات الصحية
-	المنيزلة	مركز رعاية صحية أولية

خدمات عامة

مياة عامة - كهرباء عامة - خدمة بلدية - خدمة بريد - هاتف - بث تلفزيوني - وكالة سفر

الطرف

البعد عن المحافظة ٢٣ كم - الاتجاه شرق - نوع الطريق إسفلت

خدمات التعليم

معلمين	عدد		الجنس		نوع التعليم	اسم المدرسة	مسلسل
	الطلبة	الفصول	ذكور	اناث			
٣٠	٤٧٨	١٨	ذكور		ابتدائي	الطرف	١
٢٩	٥١١	١٨	ذكور		ابتدائي	معاذ بن جبل	٢
١٢	١٠٧	٦	ذكور		ابتدائي	أبي أيوب الأنصاري	٣
١٣	١٠٩	٦	ذكور		ابتدائي تحفيظ قرآن	الأمام الشوكاني	٤
٢٦	٥٢٣	١٤	ذكور		متوسط	الطرف	٥
١٦	١٩٦	٧	ذكور		متوسط	الأمام الأوزاعي	٦
٣١	٤٤٢	١٣	ذكور		ثانوي	الطرف - صقر الجزيرة	٧
٠	٢٩	٢	ذكور		تعليم كبار	الطرف	٨
٥	٣٤	٣	ذكور		متوسط تحفيظ قرآن	ابن حزري	٩
٤	٦٠	٣	-		رياض أطفال	الطرف بالخير	١٠
١٩	٢٣٤	١٢	اناث		ابتدائي	الأولى بالطرف	١١
٢٤	٣٩٤	١٨	اناث		ابتدائي	الثانية بالطرف	١٢
٣٠	٥١٦	٢٠	اناث		ابتدائي	الثالثة بالطرف	١٣
٢	٢٥	٢	اناث		ابتدائي تحفيظ قرآن	الطرف	١٤
٣٥	٧٢١	١٨	اناث		متوسط	الطرف	١٥
٣٧	٥٨٦	١٧	اناث		ثانوي	الطرف	١٦
٦	٣٣	٥	اناث		تعليم كبيرات	الطرف	١٧

خدمات الصحة

عدد الاسرة	الاسم	الوحدات الصحية
-	الطرف	مركز رعاية صحية أولية
-	م/ جمعية الطرف	مستوصف أهلى

خدمات عامة

مياة عامة - كهرباء عامة - مكتب بريد - خدمة بلدية - هاتف - بث تلفزيوني

الفضول

البعد عن المحافظة ٨ كم - الاتجاه شرق - نوع الطريق إسفلت

خدمات التعليم

مستل	اسم المدرسة	نوع التعليم	الجنس		عدد	
			ذكور	اناث	معلمين	الطلبة
١	اسامه بن زيد	ابتدائي	ذكور	٢٢	٦٢٣	٣٤
٢	الطفيل بن عمرو	متوسط	ذكور	١١	٢٥٠	٢١
٣	الأقصى	ثانوي	ذكور	١١	٢٦٦	٢٤
٤	الفضول الأولى	ابتدائي	اناث	١٤	٣٣٨	٢٠
٥	الفضول الثانية	ابتدائي	اناث	١٣	٣١٩	١٧
٦	الفضول	متوسط	اناث	١٥	٥٠٣	٢٩
٧	الفضول	ثانوي	اناث	١٧	٦٠٣	٣٨
٨	الفضول	تعليم كبيرات	اناث	٥	٤٦	٥

خدمات الصحة

عدد الاسرة	الاسم	الوحدات الصحية
-	الفضول	مركز رعاية صحية أولية

خدمات عامة

مياة عامة - كهرباء عامة - خدمة بلدية - خدمة بريد - هاتف - بث تلفزيوني

التويثر

البعد عن المحافظة ١٥ كم - الاتجاه شرق - نوع الطريق إسفلت

أقرب مدينة أو قرية بها صحة القاره البعد ١ كم

خدمات التعليم

مستل	اسم المدرسة	نوع التعليم	الجنس		عدد	
			ذكور	اناث	معلمين	الطلبة
١	التويثر	ابتدائي	ذكور	٢٠	٣٩٦	٣٢
٢	البيروني	ابتدائي	ذكور	٨	١٤٦	٢٥
٣	الأحف بن قيس	متوسط	ذكور	١٠	٢٢٢	١٩
٤	أطفال التويثر	رياض أطفال	-	٢	٣٥	٣
٥	التويثر	ابتدائي	اناث	١٢	٢٤٤	١٧
٦	الثانية	ابتدائي	اناث	٦	١٥٤	٩
٧	التويثر	متوسط	اناث	٩	٢٠٣	٢٠
٨	التويثر	تعليم كبيرات	اناث	٣	١٢	٣

خدمات عامة

مياة عامة - كهرباء عامة - خدمة بلدية - خدمة بريد - هاتف - بث تلفزيوني

أبو ثور

البعد عن المحافظة ٢١ كم - الاتجاه شرق - نوع الطريق إسفلت
أقرب مدينة أو قرية بها صحة العمران البعد ١ كم

خدمات التعليم

مستل	اسم المدرسة	نوع التعليم	الجنس		
			ذكور	اناث	عدد
			معلمين	الطلبة	الفصول
١	أبو ثور	ابتدائي	معلمين	١٠٨	٦
٢	أبو ثور	متوسط	معلمين	١٩٧	٨
٣	أبو ثور	تعليم كبيرات	معلمين	٤٦	٥

خدمات عامة

مياه عامة - كهرباء عامة - خدمة بلدية - خدمة بريد - بث تلفزيوني
--

الحليه

البعد عن المحافظة ١٠ كم - الاتجاه شمال شرق - نوع الطريق إسفلت

خدمات التعليم

مستل	اسم المدرسة	نوع التعليم	الجنس		
			ذكور	اناث	عدد
			معلمين	الطلبة	الفصول
١	الحليه	ابتدائي	معلمين	٧٠٧	٢٤
٢	زين العابدين	ابتدائي	معلمين	٤٦٠	١٧
٣	الحليه	متوسط	معلمين	٥٣٧	١٤
٤	هوزان	ثانوي	معلمين	٣٧٨	١٥
٥	زين العابدين	تعليم كبار	معلمين	٤٧	٣
٦	النموذجية بالحليه	رياض أطفال	معلمين	٢٦٨	١٣
٧	الحليه الأولى	ابتدائي	معلمين	٣٩٤	١٦
٨	الحليه الثانية	ابتدائي	معلمين	٤٧٠	٢٠
٩	الحليه الثالثة	ابتدائي	معلمين	١٧١	٩
١٠	الحليه	متوسط	معلمين	٤٦٩	١٥
١١	الحليه	ثانوي	معلمين	٥٦٨	١٢
١٢	الحليه	تعليم كبيرات	معلمين	٣٠	٦

خدمات الصحة

عدد الاسرة	الاسم	الوحدات الصحية
-	الحليه	مركز رعاية صحية أولية

خدمات عامة

خدمات مصرفية - مياه عامة - كهرباء عامة - خدمة بلدية - خدمة بريد - هاتف - بث تلفزيوني
--

المقدام

البعد عن المحافظة ١٧ كم - الاتجاه شمال - نوع الطريق إسفلت

خدمات التعليم

مستل	اسم المدرسة	نوع التعليم	الجنس		
			ذكور	اناث	عدد
			معلمين	الطلبة	الفصول
١	المقدام	ابتدائي	معلمين	١٢٣	٦
٢	المقدام	تعليم كبار	معلمين	١٢	١
٣	المقدام	ابتدائي	معلمين	١١٠	٦

تابع خدمات التعليم

مستل	اسم المدرسة	نوع التعليم	الجنس		
			ذكور	اناث	عدد
معلمين	الطلبة	الفصول	معلمين	معلمات	
٤	المقدام	ابتدائي تحفيظ قرآن	٥	٣٥	٤
٥	المقدام	متوسط	٥	٢٠٠	١٤

خدمات الصحة

الوحدات الصحية	الاسم	عدد الاسرة
مركز رعاية صحية أولية	المقدام	-

خدمات عامة

مياة عامة - كهرباء عامة - خدمة بلدية - خدمة بريد - هاتف - بث تلفزيوني

الكلابية

البعد عن المحافظة ١٤ كم - الاتجاه شمال شرق - نوع الطريق إسفلت

خدمات التعليم

مستل	اسم المدرسة	نوع التعليم	الجنس		
			ذكور	اناث	عدد
معلمين	الطلبة	الفصول	معلمين	معلمات	
١	الكلابية	ابتدائي	٩	١٨٤	١٥
٢	جوانا	ابتدائي	١١	٢٩٠	٢٠
٣	البراء بن عازب	ابتدائي	١٥	٤٤٢	٢٦
٤	الكلابية	متوسط	١٠	٣٤٦	٢١
٥	ذات الصواري	ثانوي	٧	٢٢٧	١٩
٦	الكلابية	تعليم كبار	٢	٢٥	٠
٧	البراء بن عازب	تعليم كبار	١	١٥	٠
٨	جمعية الكلابية	رياض أطفال	-	١٤٠	٧
٩	الأولى بالكلابية	ابتدائي	٧	٢٠٤	١١
١٠	الثانية بالكلابية	ابتدائي	١٠	٢٩٢	١٢
١١	اسكان الكلابية	ابتدائي	٦	١٣٥	١١
١٢	الثانية بالاسكان	ابتدائي	٩	٢٤٨	١١
١٣	الكلابية	متوسط	٩	٤٠٩	٢١
١٤	الكلابية	ثانوي	٩	٣٦٨	٢٢
١٥	الكلابية	تعليم كبيرات	٤	٢٠	٤
١٦	اسكان الكلابية	تعليم كبيرات	٥	٣٧	٥

خدمات الصحة

الوحدات الصحية	الاسم	عدد الاسرة
مركز رعاية صحية أولية	الكلابية	-

خدمات عامة

خدمات مصرفية - مياه عامة - كهرباء عامة - خدمة بلدية - خدمة بريد - هاتف - بث تلفزيوني
--

العمران

البعد عن المحافظة ٢٠ كم - الاتجاه شرق - نوع الطريق إسفلت

خدمات التعليم

مستل	اسم المدرسة	نوع التعليم	الجنس		
			ذكور	اناث	عدد
معلمين	الطلبة	الفصول	معلمين	معلمات	
١	معد بن العباس	ابتدائي	١٢	٢٣٥	٢٠

تابع خدمات التعليم

معلمين معلمات	عدد		الجنس		نوع التعليم	اسم المدرسة	مسلسل
	الطلبة	الفصول	ذكور	اناث			
٢٨	٧٠٦	٢٣	ذكور		ابتدائي	العمران الأولى	٢
٢٨	٤٠٣	١٧	ذكور		ابتدائي	المنذر بن ساري	٣
٣٠	٥٤٧	١٦	ذكور		متوسط	العمران	٤
٢١	٢٧٦	١٢	ذكور		متوسط	الوليد بن عبد الملك	٥
٣٣	٣٧١	١٦	ذكور		ثانوي	العمران	٦
٠	٣٢	٣	ذكور		تعليم كبار	العمران	٧
٠	٣٤	٣	ذكور		تعليم كبار	المنذر بن ساري	٨
٧	١٣٧	٦	-		رياض أطفال	جمعية العمران	٩
١٠	١٢٨	٧	-		رياض أطفال	أطفال العمران	١٠
٢٣	٤٢١	١٦	اناث		ابتدائي	العمران الأولى	١١
١٧	٢٥٠	١١	اناث		ابتدائي	العمران الثانية	١٢
١٨	٣٤٣	١٣	اناث		ابتدائي	الثالثة	١٣
٢٠	٤٠٦	٩	اناث		متوسط	العمران	١٤
٩	١٥٠	٦	اناث		متوسط	الثانية بالعمران	١٥
٣٣	٧٨١	١٥	اناث		ثانوي	العمران	١٦
٤	٢٧	٤	اناث		تعليم كبيرات	العمران	١٧

خدمات الصحة

عدد الاسرة	الاسم	الوحدات الصحية
-	العمران	مركز رعاية صحية أولية
-	م - الرضا	مستوصف أهلي

خدمات عامة

خدمات مصرفية - مياة عامة - كهرباء عامة - مكتب بريد - خدمة بلدية - هاتف - بث تلفزيوني
--

الجبيل

البعد عن المحافظة ١٣ كم - الاتجاه شرق - نوع الطريق إسفلت

خدمات التعليم

معلمين معلمات	عدد		الجنس		نوع التعليم	اسم المدرسة	مسلسل
	الطلبة	الفصول	ذكور	اناث			
١٩	٢٧٨	١١	ذكور		ابتدائي	الجبيل	١
٢٠	٣٠١	١٢	ذكور		ابتدائي	عبد الله بن مسعود	٢
٢٢	٢٨٨	١١	ذكور		متوسط	الجبيل	٣
١١	١١٠	٤	ذكور		ثانوي	الجبيل " المحدثه "	٤
٠	١٣	١	ذكور		تعليم كبار	الجبيل	٥
٥	٨٧	٤	-		رياض أطفال أهلي	الجبيل	٦
١٩	٢٩١	١٤	اناث		ابتدائي	الجبيل الأولى	٧
١٩	٢٧٤	١٢	اناث		ابتدائي	الجبيل الثانية	٨
٢١	٢٩٨	١٠	اناث		متوسط	الجبيل الأولى	٩
١٥	١٤٨	٥	اناث		ثانوي	الجبيل	١٠
٣	٢٢	٤	اناث		تعليم كبيرات	الجبيل	١١

خدمات الصحة

عدد الاسرة	الاسم	الوحدات الصحية
-	الجبيل	مركز رعاية صحية أولية

خدمات عامة

مياة عامة - كهرباء عاكة - مكتب بريد - خدمة بلدية - هاتف - بث تلفزيوني

الطريبييل

البعден المحافظة ١٢ كم - الاتجاه شرق - نوع الطريق إسفلت
أقرب مدينة أو قرية بها صحة المنصوره البعد ٢ كم

خدمات التعليم

مستسلسل	اسم المدرسة	نوع التعليم	الجنس		
			ذكور	اناث	عدد
			معلمين	الطلبة	الفصول
١	حكيم بن حزام	ابتدائي	١٢	١٣٣	٧
٢	الطريبييل	متوسط	٤	٢٠	١

خدمات عامة

مياة عامة - كهرباء عامة - خدمة بلدية - خدمة بريد - بث تلفزيوني
--

التهيمية

البعден المحافظة ١٧ كم - الاتجاه شرق - نوع الطريق إسفلت
أقرب مدينة أو قرية بها صحة القاره البعد ٢ كم

خدمات التعليم

مستسلسل	اسم المدرسة	نوع التعليم	الجنس		
			ذكور	اناث	عدد
			معلمين	الطلبة	الفصول
١	التهيمية	ابتدائي	٨	٨٤	٦
٢	التهيمية الأولى	ابتدائي	١٠	٨١	٦

خدمات عامة

مياة عامة - كهرباء عامة - خدمة بلدية - خدمة بريد - بث تلفزيوني
--

الشهارين

البعден المحافظة ٥ كم - الاتجاه شرق - نوع الطريق إسفلت
أقرب مدينة أو قرية بها صحة المنصوره البعد ٢ كم

خدمات التعليم

مستسلسل	اسم المدرسة	نوع التعليم	الجنس		
			ذكور	اناث	عدد
			معلمين	الطلبة	الفصول
١	الشهارين	ابتدائي	٢١	٢٧٦	١٢
٢	عين جالوت	متوسط	٢٠	٢٣٦	١٠
٣	الشهارين	تعليم كبار	٠	٣٤	٣
٤	الشهارين	ابتدائي	١٧	٢٣٥	١٠
٥	الشهارين	تعليم كبيرات	٤	١٨	٤

خدمات عامة

مياة عامة - كهرباء عامة - خدمة بلدية - خدمة بريد - بث تلفزيوني
--

الدالوه

البعден عن المحافظة ١١ كم - الاتجاه شرق - نوع الطريق إسفلت

خدمات التعليم

مستسلسل	اسم المدرسة	نوع التعليم	الجنس		
			ذكور	اناث	عدد
			معلمين	الطلبة	الفصول
١	الدالوه	ابتدائي	٢٢	٢١٢	١٣

تابع خدمات التعليم

معلمين	عدد		الجنس		نوع التعليم	اسم المدرسة	مسلسل
	الطلبة	الفصول	ذكور	اناث			
١٧	١٨٢	٧	ذكور		متوسط	نهاوند	٢
١٠	٩٥	٥	ذكور		ثانوي	الدالوه	٣
٠	١٠	١	ذكور		تعليم كبار	الدالوه	٤
١٥	٢٠٦	١٢	اناث		ابتدائي	الدالوه	٥
٢	١٩٩	٦	اناث		متوسط	الدالوه	٦
٤	٤١	٤	اناث		تعليم كبيرات	الدالوه	٧

خدمات الصحة

عدد الاسرة	الاسم	الوحدات الصحية
-	الدالوه	مركز رعاية صحية أولية

خدمات عامة

مياه عامة - كهرباء عامه - خدمة بلدية - خدمة بريد - هاتف - بث تلفزيوني

المنصوره

البعد عن المحافظة ٥ كم - الاتجاه شرق - نوع الطريق إسفلت

خدمات التعليم

معلمين	عدد		الجنس		نوع التعليم	اسم المدرسة	مسلسل
	الطلبة	الفصول	ذكور	اناث			
١٩	٢١٥	١٢	ذكور		ابتدائي	المنصوره	١
٢٣	٢٥٨	١٤	ذكور		ابتدائي	ابن قيم الجوزيه	٢
٢٢	٢٤٧	١٠	ذكور		متوسط	المنصوره	٣
٢٦	٢٥٩	١١	ذكور		ثانوي	اليمامه	٤
٦	٨٨	٥	-		رياض أطفال	المنصوره الخيرية	٥
٢٥	٣٩٣	١٨	اناث		ابتدائي	المنصوره الأولى	٦
١٢	١٩٨	٨	اناث		ابتدائي	المنصوره الثانية	٧
٢٩	٥١٩	١٤	اناث		متوسط	المنصوره	٨
٣١	٥٠٠	١٥	اناث		ثانوي	المنصوره	٩
٤	٢٤	٤	اناث		تعليم كبيرات	المنصوره	١٠

خدمات الصحة

عدد الاسرة	الاسم	الوحدات الصحية
-	المنصوره	مركز رعاية صحية أولية

خدمات عامة

خدمات مصرفية - مياه عامة - كهرباء عامة - خدمة بلدية - خدمة بريد - هاتف - بث تلفزيوني
--

العرامية

البعد عن المحافظة ٢١ كم - الاتجاه شرق - نوع الطريق إسفلت

أقرب مدينة أو قرية بها صحة العمران البعد ٣ كم

خدمات التعليم

معلمين	عدد		الجنس		نوع التعليم	اسم المدرسة	مسلسل
	الطلبة	الفصول	ذكور	اناث			
١٩	٢٧١	١١	ذكور		ابتدائي	العرامية	١

تابع خدمات التعليم

مستسلسل	اسم المدرسة	نوع التعليم	الجنس		
			ذكور	اناث	عدد
معلمين	الطلبة	الفصول	معلومات		
٢	همام بت الحارث	متوسط	٢	٥٥	٨
٣	العرامية	ثانوي	٣	٩٠	٦
٤	العرامية	تعليم كبار	٢	١٩	-
٥	العوامية "العرامية"	ابتدائي	٦	٩١	٨

خدمات عامة

مياه عامة - كهرباء عامة - خدمة بلدية - خدمة بريد - بث تلفزيوني
--

الجفر

البعد عن المحافظة ٢٠ كم - الاتجاه شرق - نوع الطريق إسفلت

خدمات التعليم

مستسلسل	اسم المدرسة	نوع التعليم	الجنس		
			ذكور	اناث	عدد
معلمين	الطلبة	الفصول	معلومات		
١	الجفر	ابتدائي	١١	٢٥٨	٢٠
٢	جعفر بن أبي طالب	ابتدائي	٩	٢٢٠	١٨
٣	الأمام النسائي	ابتدائي تحفيظ قرآن	٦	٩٦	١١
٤	الجفر	متوسط	٩	٢٦٧	٢١
٥	الجفر	متوسط ليلي	٣	٢٢٦	٠
٦	الجفر	ثانوي	١٢	٣٥٢	٢٦
٧	الجفر	ثانوي ليلي	٤	٧٤٧	٠
٨	الجفر	تعليم كبار	١	١٣	٠
٩	الجفر النموذجية	رياض أطفال	٥	١٠٨	٧
١٠	الأولى بالجفر	ابتدائي	١٢	٢٥٦	١٧
١١	الثانية بالجفر	ابتدائي	١٢	٢٥٨	١٦
١٢	الجفر	متوسط	٩	٢٦٩	١٩
١٣	الجفر	ثانوي	١٣	٤٤٣	٢٨
١٤	الجفر	تعليم كبيرات	٥	٣٩	٥

خدمات الصحة

الوحدات الصحية	الاسم	عدد الاسرة	عدد الأطباء
مستشفى	الجفر	٣٠	٢٢
مركز رعاية صحية أولية	مركز صحي الجفر	-	-

خدمات عامة

دفاع مدني - مركز تنمية - مجمع قروي - محكمة - كتابة عدل - مركز هيئة - مياه عامة - كهرباء عامة - مكتب بريد - خدمة بلدية - مكتب برق - هاتف - بث تلفزيوني

القاره

البعد عن المحافظة ١٥ كم - الاتجاه شرق - نوع الطريق إسفلت

خدمات التعليم

مستسلسل	اسم المدرسة	نوع التعليم	الجنس		
			ذكور	اناث	عدد
معلمين	الطلبة	الفصول	معلومات		
١	القارة	ابتدائي	٢١	٦٠١	٣٤
٢	القارة	متوسط	٩	٢٧٩	١٩

تابع خدمات التعليم

معلمين	عدد		الجنس		نوع التعليم	اسم المدرسة	مستلزل
	الطلبة	الفصول	ذكور	اناث			
٠	٥٢٣	٧	ذكور		متوسط ليلي	القارة	٢
٣١	٤٥٤	١٤	ذكور		ثانوي	القارة	٤
٠	٢٨	٣	ذكور		تعليم كبار	القارة	٥
٧	١٣٧	٦	-		رياض أطفال	جمعية القارة	٦
٢١	٣٦٣	١٧	اناث		ابتدائي	القارة الأولى	٧
١٤	٢٠٢	٩	اناث		ابتدائي	القارة الثانية	٨
٢٤	١٨٩	٦	اناث		متوسط	القارة	٩
٠	٩٣	٣	اناث		متوسط	الثانية بالقارة	١٠
٣٤	٦٦٠	١٥	اناث		ثانوي	القارة	١١
٤	٢٧	٤	اناث		تعليم كبيرات	القارة	١٢

خدمات الصحة

عدد الاسرة	الاسم	الوحدات الصحية
-	القارة	مركز رعاية صحية أولية

خدمات عامة

دفاع مدني - خدمات مصرفية - مياة عامة - كهرباء عامة - مكتب بريد - خدمة بلدية - هاتف - بث تلفزيوني - وكالة سفر
--

الدويكية

البعد عن المحافظة ٢٢ كم - الاتجاه شرق - نوع الطريق إسفلت
أقرب مدينة أو قرية بها تعليم العمران البعد ٢ كم - أقرب مدينة أو قرية بها صحة العمران البعد ٢ كم

خدمات عامة

مياه عامه - كهرباء عامه - خدمة بلدية - خدمة بريد - هاتف - بث تلفزيوني

فريج الرمل

البعد عن المحافظة ٢١ كم - الاتجاه شرق - نوع الطريق إسفلت
أقرب مدينة أو قرية بها تعليم العمران البعد ٣ كم - أقرب مدينة أو قرية بها صحة العمران البعد ٣ كم

خدمات عامة

مياه عامه - كهرباء عامه - خدمة بلدية - خدمة بريد - هاتف - بث تلفزيوني

مركز جوده

جوده

البعد عن المحافظة ١١٠ كم - الاتجاه شمال غرب - نوع الطريق إسفلت

خدمات التعليم

معلمين	عدد		الجنس		نوع التعليم	اسم المدرسة	مستلزل
	الطلبة	الفصول	ذكور	اناث			
٩	٨٠	٦	ذكور		ابتدائي	جوده	١
٥	٥٣	٣	ذكور		متوسط	جوده	٢
٩	٥١	٣	ذكور		ثانوي	جوده	٣
٠	٢٠	٢	ذكور		تعليم كبار	جوده	٤
٦	٤٣	٦	اناث		ابتدائي	جوده	٥

تابع خدمات التعليم

معلمين معلمات	عدد		الجنس ذكور اناث	نوع التعليم	اسم المدرسة	مسلسل
	الطلبة	الفصول				
٨	٢٠	٣	ذكور	متوسط	جوده	٦
١	٥	١	اناث	تعليم كبيرات	جوده	٧

خدمات الصحة

عدد الاسرة	الاسم	الوحدات الصحية
-	جوده	مركز رعاية صحية أولية

خدمات عامة

مركز اداري - مياه عامه - كهرباء عامه - خدمة بلدية - خدمة بريد - هاتف - بث تلفزيوني
--

مركز عريعره

عريعره

البعد عن المحافظة ١٠٠ كم - الاتجاه شمال غرب - نوع الطريق إسفلت

خدمات التعليم

معلمين معلمات	عدد		الجنس ذكور اناث	نوع التعليم	اسم المدرسة	مسلسل
	الطلبة	الفصول				
٩	٩٤	٦	ذكور	ابتدائي	عريعره	١
٩	٥٤	٣	ذكور	متوسط	الأدرسي	٢
٧	٣٧	٣	ذكور	ثانوي	عريعره	٣
٠	٦	٢	ذكور	تعليم كبار	عريعره	٤
٤	٥٠	٤	اناث	ابتدائي	عريعره	٥
٨	٩٤	٣	اناث	متوسط	عريعره	٦
١٢	١٢٤	٥	اناث	ثانوي	عريعره	٧
٢	٦	١	اناث	تعليم كبيرات	عريعره	٨
٢	٤٧	٢	اناث	معهد معلمات	عريعره	٩

خدمات الصحة

عدد الاسرة	الاسم	الوحدات الصحية
-	عريعره	مركز رعاية صحية أولية

خدمات عامة

مركز اداري - شرطة - مياه عامه - كهرباء عامه - خدمة بلدية - خدمة بريد - هاتف

أم قالع (متالع)

البعد عن المركز ١ كم - الاتجاه شمال - نوع الطريق إسفلت

أقرب مدينة أو قرية بها صحة عريعره البعد ١ كم

خدمات التعليم

معلمين معلمات	عدد		الجنس ذكور اناث	نوع التعليم	اسم المدرسة	مسلسل
	الطلبة	الفصول				
٩	١٠٦	٦	ذكور	ابتدائي	عبد الله بن رواجه	١
٨	٨٤	٣	ذكور	متوسط	الأمير سلطان	٢
٦	٧١	٣	ذكور	ثانوي	أم متالع	٣

تابع خدمات التعليم

مستسل	اسم المدرسة	نوع التعليم	الجنس		عدد	
			ذكور	اناث	معلمين	الطلبة
٤	عبد الله بن رواجه	تعليم كبار	٢	٢	١٢	٠
٥	هجرة متالع	ابتدائي	٤	٤	٥٥	٥

خدمات عامة

مياه عامه - كهرباء عامه - خدمة بلدية - خدمة بريد - هاتف

مركز هجرة يبرين

يبرين

البعد عن المحافظة ٢٦٠ كم - الاتجاه جنوب - نوع الطريق إسفلت

خدمات التعليم

مستسل	اسم المدرسة	نوع التعليم	الجنس		عدد	
			ذكور	اناث	معلمين	الطلبة
١	هجرة يبرين	ابتدائي	٦	٦	١٦٧	٩
٢	يبرين - حفص بن عاصم	متوسط	٥	٥	١٢٠	٨
٣	يبرين	ثانوي	٣	٣	٦٧	١١
٤	يبرين	تعليم كبار	٢	٢	٢٦	٠
٥	يبرين	ابتدائي	٦	٦	١٤٧	٦
٦	يبرين	متوسط	٣	٣	٦٤	٤
٧	يبرين	تعليم كبيرات	٤	٤	٣٢	٣

خدمات الصحة

الوحدات الصحية	الاسم	عدد الاسرة
مركز رعاية صحية أولية	يبرين	-

خدمات عامة

مركز اداري - مجمع قروي - مياه عامه - كهرباء عامه - خدمة بريد - هاتف

هجرة المطلق (الراشديه)

البعد عن المركز ١٢ كم - الاتجاه جنوب - نوع الطريق سهل

أقرب مدينة أو قرية بها صحة يبرين البعد ١٢ كم

خدمات التعليم

مستسل	اسم المدرسة	نوع التعليم	الجنس		عدد	
			ذكور	اناث	معلمين	الطلبة
١	وائل حجر الحضرمي	ابتدائي	٣	٣	٤٦	٥
٢	وائل بن حجر	تعليم كبار	٣	٣	١١	٠
٣	هجره المطلق	ابتدائي	٦	٦	٥٧	٧

خدمات عامة

مياه عامه - كهرباء عامه - خدمة بلدية - خدمة بريد
--

مركز هجرة الخن الجديد

هجرة الخن الجديد

البعد عن المحافظة ٢٦٠ كم - الاتجاه جنوب - نوع الطريق إسفلت ٢٥٣ كم - سهل ٧ كم

خدمات التعليم

معلمين	عدد		الجنس		نوع التعليم	اسم المدرسة	مسلسل
	الطلبة	الفصول	ذكور	اناث			
٦	٦١	٦	ذكور		ابتدائي	الخن	١
٨	٥٢	٣	ذكور		متوسط	عدي بن حاتم	٢
٠	١٥	٢	ذكور		تعليم كبار	الخن	٣
٣	١٨	٤	اناث		ابتدائي	هجرة الخن	٤
٥	٣٩	٦	اناث		ابتدائي	الخن الجديدة	٥
٠	١٧	١	اناث		تعليم كبيرات	هجرة الخن	٦
٠	١٥	٢	اناث		تعليم كبيرات	الخن الجديدة	٧

خدمات الصحة

عدد الاسرة	الاسم	الوحدات الصحية
-	الخن	مركز رعاية صحية أولية

خدمات عامة

مركز اداري - مياه عامة - كهرباء عامة - خدمة بلدية - خدمة بريد - هاتف
--

بدع زميع

البعد عن المركز ١٩ كم - الاتجاه شرق - نوع الطريق إسفلت
أقرب مدينة أو قرية بها صحة هجرة الخن الجديد البعد ٢٠ كم

خدمات التعليم

معلمين	عدد		الجنس		نوع التعليم	اسم المدرسة	مسلسل
	الطلبة	الفصول	ذكور	اناث			
٢	٨	٢	ذكور		ابتدائي	بدع زميع	١
٠	٦	١	ذكور		تعليم كبار	بدع زميع	٢

خدمات عامة

مياه عامة - كهرباء عامة

مركز هجرة الحفائر

هجرة الحفائر

البعد عن المحافظة ٢٩٠ كم - الاتجاه جنوب شرق - نوع الطريق إسفلت ٢٧٠ كم - سهل ٢٠ كم
أقرب مدينة أو قرية بها صحة يبرين البعد ٢٢ كم

خدمات التعليم

معلمين	عدد		الجنس		نوع التعليم	اسم المدرسة	مسلسل
	الطلبة	الفصول	ذكور	اناث			
٤	٤٠	٣	ذكور		ابتدائي	الحفاير	١
٠	١٠	٢	ذكور		تعليم كبار	الحفاير	٢
٦	٤٩	٦	اناث		ابتدائي	هجرة الحفاير	٣
١	١٩	٣	اناث		تعليم كبيرات	الحفاير	٤

خدمات عامة

مركز اداري - مياه عامه - كهرباء عامه - خدمة بلدية - هاتف - خدمة بريد
--

مركز الغويبه

الغويبه

البعد عن المحافظة ١٨ كم - الاتجاه جنوب شرق - نوع الطريق إسفلت

خدمات التعليم

معلمين	عدد		الجنس		نوع التعليم	اسم المدرسة	مسلسل
	الطلبة	الفصول	ذكور	اناث			
١٦	٢٠٠	٩	ذكور		ابتدائي	الغويبه	١
١٣	١٢٧	٦	ذكور		متوسط	الغويبه جابر بن حيان	٢
١١	٨٠	٤	ذكور		ثانوي	الغويبه	٣
٠	١٦	٣	ذكور		تعليم كبار	الغويبه	٤
١٩	٢٦٠	١٢	اناث		ابتدائي	الغويبه	٥
٩	١٥٠	٦	اناث		متوسط	الغويبه	٦
١٢	٩١	٣	اناث		ثانوي	الغويبه	٧
٤	٢٩	٤	اناث		تعليم كبيرات	الغويبه	٨

خدمات الصحة

عدد الاسرة	الاسم	الوحدات الصحية
-	الغويبه	مركز رعاية صحية أولية

خدمات عامة

مركز اداري - مياه عامة - كهرباء عامه - خدمة بلدية - خدمة بريد - هاتف
--

سوده

البعد عن المركز ٦ كم - الاتجاه شرق - نوع الطريق إسفلت

أقرب مدينة أو قرية بها صحة الغويبه البعد ٦ كم

خدمات التعليم

معلمين	عدد		الجنس		نوع التعليم	اسم المدرسة	مسلسل
	الطلبة	الفصول	ذكور	اناث			
٨	٥٠	٤	ذكور		ابتدائي	خباب بن الارت	١
٠	١١	٢	ذكور		تعليم كبار	خباب بن الارت	٢
١٠	٥٢	٦	اناث		ابتدائي	هجرة سوده	٣

خدمات عامة

كهرباء عامة - خدمة بلدية - خدمة بريد - هاتف - بث تلفزيوني

مريطبه

البعد عن المركز ٧ كم - الاتجاه شرق - نوع الطريق إسفلت

أقرب مدينة أو قرية بها صحة الغويبه البعد ٧ كم

خدمات التعليم

معلمين	عدد		الجنس		نوع التعليم	اسم المدرسة	مسلسل
	الطلبة	الفصول	ذكور	اناث			
٨	٤٠	٤	ذكور		ابتدائي	اسيد بن حضير	١
٧	٣٢	٤	اناث		ابتدائي	مريطبه	٢
١	١٨	٣	اناث		تعليم كبيرات	مريطبه	٣

خدمات عامة

كهرباء عامة - خدمة بلدية - خدمة بريد - هاتف - بث تلفزيوني

عجائب

البعد عن المركز ٧٥ كم - الاتجاه جنوب - نوع الطريق وعـر
أقرب مدينة أو قرية بها صحة الغويبه البعد ٧٥ كم

خدمات التعليم

سلسل	اسم المدرسة	نوع التعليم	الجنس			عدد
			ذكور	اناث	الفصول	
١			معلمين	الطلبة	معلمات	
٢	معن بن عدى	ابتدائي	٤	١٠	٤	
٣	معن بن عدى العجائب	تعليم كبار ابتدائي	٢	١٣	٦	

خدمات عامة

مياه عامه - كهرباء عامه - خدمة بريد - هاتف
--

العصلاء

البعد عن المركز ٢٠ كم - الاتجاه شمال شرق - نوع الطريق اسفلت ١٤ كم - وعر ٦ كم
أقرب مدينة أو قرية بها تعليم الغويبه البعد ٢٠ كم - أقرب مدينة أو قرية بها صحة الغويبه البعد ٢٠ كم

خدمات عامة

مياه عامه - كهرباء عامه - خدمة بلدية - خدمة بريد - بث تلفزيوني
--

مركز انباك

انباك

البعد عن المحافظة ١٩٠ كم - الاتجاه جنوب شرق - نوع الطريق إسفلت

خدمات التعليم

سلسل	اسم المدرسة	نوع التعليم	الجنس			عدد
			ذكور	اناث	الفصول	
١	هجرة انباك	ابتدائي	٢	٥	٢	
٢	انباك	تعليم كبار	٢	١٢	٢	
٣	انباك	ابتدائي	٤	١٣	٤	

خدمات الصحة

الاسم	الوحدات الصحية	عدد الاسرة
انباك	مركز رعاية صحية أولية	-

خدمات عامة

مركز اداري - مياه عامه - كهرباء عامه - خدمة بلدية - خدمة بريد - بث تلفزيوني

مركز هجرة أم ربيعة

أم ربيعة

البعد عن المحافظة ١٢٠ كم - الاتجاه شمال غرب - نوع الطريق إسفلت
أقرب مدينة أو قرية بها صحة عريعره البعد ٦ كم

خدمات التعليم

معلمين	عدد		الجنس		نوع التعليم	اسم المدرسة	مسلسل
	الطلبة	الفصول	ذكور	اناث			
٥	٤١	٣	ذكور		ابتدائي	أم ربيعة	١
٠	٦	٢	ذكور		تعليم كبار	أم ربيعة	٢
٨	٤٩	٦	اناث		ابتدائي	أم ربيعة	٣
٧	٢٩	٣	اناث		متوسط	أم ربيعة	٤

خدمات عامة

مركز اداري - مياه عامة - كهرباء عامة - خدمة بلدية - خدمة بريد - هاتف دوائر حكومية

مركز هجرة أم ائله (ندقان)

هجرة أم ائله

البعد عن المحافظة ٢٧٠ كم - الاتجاه جنوب - نوع الطريق إسفلت
أقرب مدينة أو قرية بها صحة هجرة الخن الجديد البعد ٣٠ كم

خدمات التعليم

معلمين	عدد		الجنس		نوع التعليم	اسم المدرسة	مسلسل
	الطلبة	الفصول	ذكور	اناث			
٥	٣٩	٣	ذكور		ابتدائي	بدع أم ائله	١
٠	١٢	٢	ذكور		تعليم كبار	أم ائله	٢
٣	٣٤	٦	اناث		ابتدائي	هجرة أم ائله	٣
٠	١٥	٢	اناث		تعليم كبيرات	هجرة أم ائله	٤

خدمات عامة

مركز اداري - مياه عامة - كهرباء عامة - خدمة بلدية - خدمة بريد - هاتف
--

هجرة بركات

البعد عن المركز ٥ كم - الاتجاه شرق - نوع الطريق سهل
أقرب مدينة أو قرية بها تعليم هجرة أم ائله البعد ٧ كم - أقرب مدينة أو قرية بها صحة هجرة الخن الجديد البعد ٣٧ كم

خدمات عامة

كهرباء عامة - خدمة بلدية - خدمة بريد - هاتف

سلوى

البعد عن المحافظة ١٥٠ كم - الاتجاه جنوب شرق - نوع الطريق إسفلت

خدمات التعليم

معلمين	عدد		الجنس		نوع التعليم	اسم المدرسة	مسلسل
	الطلبة	الفصول	ذكور	اناث			
١٦	٣٠٦	١٢	ذكور		ابتدائي	سلوى	١
٩	١١٠	٥	ذكور		متوسط	سلوى	٢
٠	٤٢	٣	ذكور		متوسط ليلي	سلوى	٣
١١	٨٢	٣	ذكور		ثانوي	أم القرى	٤
٠	٢١	٢	ذكور		تعليم كبار	سلوى	٥
١٦	٣١٧	١٢	اناث		ابتدائي	سلوى	٦
١٠	١٥٠	٦	اناث		متوسط	سلوى	٧
٧	٧٩	٣	اناث		ثانوي	سلوى	٨
٣	١٣	٤	اناث		تعليم كبيرات	سلوى	٩

خدمات الصحة

عدد الأسرة	الاسم	الوحدات الصحية
-	سلوى	مركز رعاية صحية أولية
-	مركز سلوى	اسعاف وهلال أحمر

خدمات عامة

مركز اداري - جوازات - دفاع مدني - شرطة - خدمات مصرفية - مياه عامه - كهرباء عامه - مكتب بريد - خدمة بلدية - مكتب برق - هاتف - بث تلفزيوني - تلكس

هجرة السكك

البعد عن المركز ٢٠ كم - الاتجاه جنوب - نوع الطريق اسفلت

أقرب مدينة أو قرية بها تعليم سلوى البعد ٢٠ كم - أقرب مدينة أو قرية بها صحة سلوى البعد ٢٠ كم

خدمات عامة

مياه عامه - كهرباء عامه - خدمة بلدية - بث تلفزيوني
--

هجرة المحدار الصعاق

البعد عن المركز ٤ كم - الاتجاه غرب - نوع الطريق إسفلت

أقرب مدينة أو قرية بها صحة سلوى البعد ٤ كم

خدمات التعليم

معلمين	عدد		الجنس		نوع التعليم	اسم المدرسة	مسلسل
	الطلبة	الفصول	ذكور	اناث			
٧	١١١	٦	ذكور		ابتدائي	هجرة المحدار	١
٨	٥٠	٣	ذكور		متوسط	المحدار	٢
٠	٣١	٣	ذكور		تعليم كبار	المحدار	٣
١٠	٩١	٦	اناث		ابتدائي	هجرة المحدار	٤

خدمات عامة

مياه عامه - كهرباء عامه - خدمة بلدية - بث تلفزيوني
--

العيون

البعد عن المحافظة ٢٠ كم - الاتجاه جنوب - نوع الطريق إسفلت

خدمات التعليم

معلمين	عدد		الجنس		نوع التعليم	اسم المدرسة	مسلسل
	الطلبة	الفصول	ذكور	اناث			
٢٤	٤٤٦	١٤	ذكور		ابتدائي	ابن ماجه	١
٢٣	٤٣٦	١٥	ذكور		ابتدائي	ابن المقرب	٢
٢٢	٢٧٩	١٢	ذكور		ابتدائي	بدر	٣
١١	٥٦	٥	ذكور		ابتدائي	حي شركة الأسمنت	٤
١٥	١٤٥	٨	ذكور		ابتدائي	حي النسيم	٥
٣١	٤١٠	١٨	ذكور		ابتدائي	الأمير محمد بن فهد بن جلوي	٦
١٣	١٣١	٦	ذكور		ابتدائي تحفيظ قرآن	أبو عمر البصري	٧
٣٠	٥٣٢	١٤	ذكور		متوسط	العيون	٨
٢٢	٢٤١	١٠	ذكور		متوسط	صهيب الرومي	٩
٠	١٩٥	٤	ذكور		متوسط ليلي	العيون	١٠
٣٦	٥٢٧	١٧	ذكور		ثانوي	العيون	١١
٠	٤٤	٣	ذكور		تعليم كبار	ابن المقرب	١٢
٠	٤٠	١	ذكور		تعليم كبار	سعود بن نايف بن عبدالعزيز	١٣
٩	٥٠	٣	ذكور		متوسط تحفيظ قرآن	الأمام البيهقي	١٤
٨	٤١	٣	ذكور		ثانوي تحفيظ قرآن	العيون - الأمام خالد	١٥
٧	٦٤	٣	-		رياض أطفال	الأولى	١٦
١٢	١٧١	٨	-		رياض أطفال	العيون الخيريه	١٧
٣	١٠	٢	-		رياض أطفال	شركة الأسمنت	١٨
٧	١٥٣	٤	اناث		ابتدائي	الثالثة بالعيون	١٩
٢٢	٣٨٦	١٤	اناث		ابتدائي	الأولى بالعيون	٢٠
١٨	١٨٢	٩	اناث		ابتدائي	الثانية بالعيون	٢١
١٨	٢٤٠	١١	اناث		ابتدائي	الثالثة	٢٢
٢١	٣٦٤	١٤	اناث		ابتدائي	الرابعة	٢٣
١٠	٥٥	٦	اناث		ابتدائي	حي شركة الأسمنت الأولى	٢٤
١٠	١٠٠	٦	اناث		ابتدائي	الخامسه	٢٥
١٢	١٤٠	٦	اناث		ابتدائي تحفيظ قرآن	العيون	٢٦
١٤	١٩٠	٥	اناث		متوسط	العيون الأولى	٢٧
٣١	٣٧٨	١١	اناث		متوسط	الثانية بالعيون	٢٨
٣٦	٧٢٧	١٦	اناث		ثانوي	العيون	٢٩
٠	١١	١	اناث		ثانوي	العيون	٣٠
٥	٢٥	٤	اناث		تعليم كبيرات	العيون	٣١
٣	٥١	٣	اناث		متوسط تحفيظ قرآن	العيون	٣٢

خدمات الصحة

عدد الأطباء	عدد الاسرة	الاسم	الوحدات الصحية
١٦	٣٠	العيون	مستشفى
-	-	العيون	مركز رعاية صحية أولية
-	-	العيون	اسعاف وهلال أحمر
-	-	العطيش	مستوصف أهلي

خدمات عامة

مركز اداري - دفاع مدني - محكمة - كتابة عدل - مركز هيئه - شرطة - خدمات مصرفية - مياه عامه - كهرباء عامه - خدمة بلدية - خدمة بريد - مكتب برق - هاتف - بث تلفزيوني - تلکس - مكتبة عامة - وكالة سفر .

المراح

البعد عن المركز ٣ كم - الاتجاه شرق - نوع الطريق إسفلت

خدمات التعليم

مستسل	اسم المدرسة	نوع التعليم	الجنس		عدد		
			ذكور	اناث	الفصول	الطلبة	معلمين / معلمات
١	المراح	ابتدائي	ذكور		١٥	٣٤٨	٢٥
٢	المراح	متوسط	ذكور		٦	٢٠٢	١٥
٣	أبو فراس الحمداني	ثانوي	ذكور		٥	١٤٠	١٤
٤	المرح الخيري	رياض أطفال	-		٥	١١٠	١٣
٥	المراح	ابتدائي	اناث		١٦	٣٣٨	٢٥
٦	المراح	متوسط	اناث		٦	١٩٣	١٥
٧	المراح	ثانوي	اناث		٩	٢٠٢	٢٠

خدمات الصحة

الوحدات الصحية	الإسم	عدد الأسرة
مركز رعاية صحية أولية	المراح	-

خدمات عامة

مياه عامة - كهرباء عامة - خدمة بلدية - خدمة بريد - هاتف - بث تلفزيوني

الجرن

البعد عن المركز ٦ كم - الاتجاه جنوب شرق - نوع الطريق إسفلت

خدمات التعليم

مستسل	اسم المدرسة	نوع التعليم	الجنس		عدد		
			ذكور	اناث	الفصول	الطلبة	معلمين / معلمات
١	الجرن	ابتدائي	ذكور		١٦	٤٥١	٢٥
٢	الجرن	متوسط	ذكور		٨	١٦٧	١٩
٣	القرن	ثانوي	ذكور		٥	١٠٢	١٢
٤	القرن	تعليم كبار	ذكور		٢	١٦	٠
٥	القرن	ابتدائي	اناث		١٦	٤٧٠	٢٣
٦	القرن	متوسط	اناث		٨	٢٢٩	١٧
٧	القرن	تعليم كبيرات	اناث		٥	٥١	٥

خدمات الصحة

الوحدات الصحية	الإسم	عدد الأسرة
مركز رعاية صحية أولية	الجرن	-

خدمات عامة

مياه عامه - كهرباء عامه - خدمة بلدية - خدمة بريد - هاتف - بث تلفزيوني

الوزيه

البعد عن المركز ١١ كم - الاتجاه جنوب - نوع الطريق إسفلت

خدمات التعليم

مستسل	اسم المدرسة	نوع التعليم	الجنس		عدد		
			ذكور	اناث	الفصول	الطلبة	معلمين / معلمات
١	الوزيه	ابتدائي	ذكور		١٢	٩٣	٢٨
٢	الوزيه	ابتدائي	اناث		٦	٧٩	١٠
٣	الوزيه	تعليم كبيرات	اناث		٣	١٤	٢

خدمات الصحة

عدد الأسرة	الإسم	الوحدات الصحية
-	الوزيريه	مركز رعاية صحية أولية

خدمات عامة

مياه عامة - كهرباء عامة - خدمة بلدية - خدمة بريد - هاتف - بث تلفزيوني

مركز العضيلية

العضيلية

البعد عن المحافظة ٥٤ كم - الاتجاه جنوب غرب - نوع الطريق إسفلت

خدمات التعليم

معلمين	عدد		الجنس		نوع التعليم	اسم المدرسة	مسلسل
	الطلبة	الفصول	ذكور	اناث			
٧	١٢٣	٦	ذكور		ابتدائي	العضيلية	١
٩	٧٤	٣	ذكور		متوسط	هجرة العضيلية	٢
٨	٣٦	٣	ذكور		ثانوي	تميم بن ربيعه	٣
٠	٣١	٣	ذكور		تعليم كبار	العضيلية	٤
١٠	١١٣	٦	اناث		ابتدائي	العضيلية	٥
١١	٤٩	٣	اناث		متوسط	العضيلية	٦
٦	٣٩	٣	اناث		ثانوي	العضيلية	٧

خدمات الصحة

عدد الأسرة	الإسم	الوحدات الصحية
-	العضيلية	مركز رعاية صحية أولية

خدمات عامة

مركز اداري - شرطة - مياه عامة - كهرباء عامة - خدمة بلدية - خدمة بريد - هاتف - بث تلفزيوني

شجعة

البعد عن المركز ٤٢ كم - الاتجاه جنوب شرق - نوع الطريق إسفلت ٢٩ كم - سهل ١٣ كم

أقرب مدينة أو قرية بها صحة الهفوف البعد ٥٥ كم

خدمات التعليم

معلمين	عدد		الجنس		نوع التعليم	اسم المدرسة	مسلسل
	الطلبة	الفصول	ذكور	اناث			
٧	٧٠	٥	ذكور		ابتدائي	سمرقند	١
٤	١٥	١	ذكور		متوسط	شجعه	٢
٠	٢٨	٢	ذكور		تعليم كبار	سمرقند	٣
٤	٥٠	٥	اناث		ابتدائي	شجعه	٤

خدمات عامة

كهرباء عامة - خدمة بريد - بث تلفزيوني

مركز حرض

حرض

البعد عن المحافظة ١٨٠ كم - الاتجاه جنوب غرب - نوع الطريق إسفلت
أقرب مدينة أو قرية بها صحة مشروع حرض الزراعي والحيواني (نادك) البعد ٧ كم

خدمات التعليم

مستسلسل	اسم المدرسة	نوع التعليم	الجنس		عدد		
			ذكور	اناث	الفصول	الطلبة	معلمين / معلمات
١	عين حرض	ابتدائي	ذكور		٧	٢٠٨	١٢
٢	عين حرض	متوسط	ذكور		٣	١١٨	٦
٣	غرناطه	ثانوي	ذكور		٣	١١٣	١١
٤	حرض	ابتدائي	اناث		٧	٢٠٥	١٣
٥	حرض	متوسط	اناث		٣	٩٩	٨
٦	حرض	ثانوي	اناث		٣	٧١	٨
٧	حرض	تعليم كبيرات	اناث		٤	١٩	٤

خدمات الصحة

الوحدات الصحية	الاسم	عدد الاسرة
أسعاف وهلال أحمر	حرض	-

خدمات عامة

مركز اداري - دفاع مدني - محكمة - شرطة - مياه عامه - كهرباء عامه - مكتب بريد - خدمة بلدية - هاتف - بث تلفزيوني

مشروع حرض الزراعي والحيواني (نادك)

البعد عن المركز ٥ كم - الاتجاه غرب - نوع الطريق إسفلت
أقرب مدينة أو قرية بها تعليم حرض البعد ٥ كم

خدمات الصحة

الوحدات الصحية	الاسم	عدد الاسرة
مركز رعاية صحية أولية	مشروع حرض	-

خدمات عامة

كهرباء عامة - خدمة بلدية - هاتف - بث تلفزيوني - وكالة سفر

مركز خريص

خريص

البعد عن المحافظة ١٦٠ كم - الاتجاه غرب - نوع الطريق إسفلت

خدمات التعليم

مستسلسل	اسم المدرسة	نوع التعليم	الجنس		عدد		
			ذكور	اناث	الفصول	الطلبة	معلمين / معلمات
١	خريص	ابتدائي	ذكور		٧	١٧١	١٠
٢	المغيره بن شعبه	متوسط	ذكور		٣	٨٢	٤
٣	خريص	ثانوي	ذكور		٣	٤٤	١٠
٤	خريص	تعليم كبار	ذكور		١	٢٨	٠
٥	خريص	ابتدائي	اناث		٦	١٢٣	٨
٦	الأولى خريص	متوسط	اناث		٣	٢٨	٧
٧	خريص	ثانوي	اناث		٢	١٦	٣
٨	خريص	تعليم كبيرات	اناث		٤	٢٧	٤

خدمات الصحة

عدد الأسرة	الإسم	الوحدات الصحية
-	خريص	مركز رعاية صحية أولية
-	خريص	اسعاف وهلال أحمر

خدمات عامة

مركز اداري - مركز هيئة - شرطة - كهرباء عامة - خدمة بلدية - خدمة بريد - هاتف دوائر حكومية
--

الدهو

البعد عن المركز ٦٠ كم - الاتجاه شمال شرق - نوع الطريق إسفلت
أقرب مدينة أو قرية بها صحة خريص البعد ٦٠ كم

خدمات التعليم

معلمين	عدد		الجنس		نوع التعليم	اسم المدرسة	مسلسل
	الطلبة	الفصول	ذكور	اناث			
٧	٧٣	٥	ذكور	اناث	ابتدائي	هجرة الدهو	١
٣	١٢	١	ذكور	اناث	متوسط	الدهو	٢
٠	١٦	١	ذكور	اناث	تعليم كبار	الدهو	٣
٢	١٧	٤	اناث	اناث	ابتدائي	الدهو	٤
٠	٧	٢	اناث	اناث	تعليم كبيرات	الدهو	٥

خدمات عامة

كهرباء عامه

هجرة الحنى

البعد عن المركز ٨٠ كم - الاتجاه جنوب شرق - نوع الطريق إسفلت ٤٥ كم - سهل ٣٥ كم
أقرب مدينة أو قرية بها صحة خريص البعد ٨٠ كم

خدمات التعليم

معلمين	عدد		الجنس		نوع التعليم	اسم المدرسة	مسلسل
	الطلبة	الفصول	ذكور	اناث			
٥	١٤	٦	ذكور	اناث	ابتدائي	الحنى	١
٠	٧	٣	ذكور	اناث	تعليم كبار	الحنى	٢
٤	١٦	٥	اناث	اناث	ابتدائي	الحنى	٣
١	١٢	٢	اناث	اناث	تعليم كبيرات	الحنى	٤

خدمات عامة

كهرباء عامة - هاتف

مركز جمرک البطحاء

مركز جمرک البطحاء

البعد عن المحافظة ٢٨٠ كم - الاتجاه جنوب شرق - نوع الطريق إسفلت

خدمات التعليم

معلمين	عدد		الجنس		نوع التعليم	اسم المدرسة	مسلسل
	الطلبة	الفصول	ذكور	اناث			
٤	١٧	٣	ذكور	اناث	ابتدائي	البطحاء	١
٤	١٧	٥	اناث	اناث	ابتدائي	البطحاء	٢

خدمات الصحة

الوحدات الصحية	الإسم	عدد الأسرة
مركز رعاية صحية أولية	البطحاء	-

خدمات عامة

مركز اداري - جوازات - دفاع مدني - شرطة - خدمات مصرفية - خدمة بريد - هاتف - بث تلفزيوني
--

مركز منفذ العديد

منفذ العديد

البعد عن المحافظة ٢١٠ كم - الاتجاه جنوب شرق - نوع الطريق إسفلت
أقرب مدينة أو قرية بها تعليم انباك البعد ٤٩ كم - أقرب مدينة أو قرية بها صحة انباك البعد ٤٩ كم

خدمات عامة

مركز اداري - جوازات - شرطة - مياة عامة - خدمة بريد - هاتف دوائر حكومية
--

مركز هجرة فضيلة

هجرة فضيلة

البعد عن المحافظة ١٤٠ كم - الاتجاه جنوب غرب - نوع الطريق إسفلت
أقرب مدينة أو قرية بها صحة العضيليه البعد ١٠٢ كم

خدمات التعليم

معلمين	عدد		الجنس		نوع التعليم	اسم المدرسة	مسلسل
	معلمين	الطلبة	الفصول	ذكور			
٧	٨٧	٦	ذكور		ابتدائي	فضيله	١
١٠	٥٧	٣	ذكور		متوسط	المهلب بن أبي صفره	٢
٧	٣٩	٣	ذكور		ثانوي	فضيله	٣
٠	٨	٢	ذكور		تعليم كبار	فضيله	٤
٨	١٠٠	٦	اناث		ابتدائي	فضيله	٥
٤	٢٢	٣	اناث		متوسط	فضيله	٦

خدمات عامة

مركز اداري - مياة عامة - كهرباء عامة - خدمة بلدية - خدمة بريد - هاتف - بث تلفزيوني
--

مركز الزايدية

الزايدية

البعد عن المحافظة ٤٠ كم - الاتجاه جنوب شرق - نوع الطريق إسفلت ٢١ كم - سهل ١٩ كم
أقرب مدينة أو قرية بها صحة العضيليه البعد ٣٥ كم

خدمات التعليم

معلمين	عدد		الجنس		نوع التعليم	اسم المدرسة	مسلسل
	معلمين	الطلبة	الفصول	ذكور			
٥	٣٦	٣	ذكور		ابتدائي	بخارى - محدثه الزايد	١
٤	٢٨	٤	اناث		ابتدائي	الزايدية	٢
١	٤	١	اناث		تعليم كبيرات	الزايدية	٣

خدمات عامة

مركز اداري - كهرباء عامة - خدمة بلدية - خدمة بريد

مركز أم العراد

أم العراد

البعد عن المحافظة ١٠٣ كم - الاتجاه شمال - نوع الطريق إسفلت
أقرب مدينة أو قرية بها صحة عريعره البعد ٢٠ كم

خدمات التعليم

مستل	اسم المدرسة	نوع التعليم	الجنس		عدد		
			ذكور	اناث	الفصول	الطلبة	معلمين
١	أم العراد	ابتدائي		اناث	٦	٩٨	٩

خدمات عامة

مركز اداري - دفاع مدني - مياه عامه - كهرباء عامه - خدمة بلدية - خدمة بريد - هاتف

مركز هجرة السيج

هجرة السيج

البعد عن المحافظة ٤٥ كم - الاتجاه شمال - نوع الطريق إسفلت ٣٧ كم - سهل ٨ كم
أقرب مدينة أو قرية بها صحة الغوييه البعد ٣٠ كم

خدمات التعليم

مستل	اسم المدرسة	نوع التعليم	الجنس		عدد		
			ذكور	اناث	الفصول	الطلبة	معلمين
١	صقر قريش	ابتدائي	ذكور		٥	٥٩	١٠
٢	السيج	متوسط	ذكور		٣	٤٥	٧
٣	صقر قريش	تعليم كبار	ذكور		٢	١٧	٠
٤	هجرة السيج	ابتدائي	اناث		٦	٦٩	١٠
٥	السيج	متوسط	اناث		٢	٢١	١٢
٦	السيج	تعليم كبيرات	اناث		١	١٠	٠

خدمات عامة

مركز اداري - كهرباء عامة - خدمة بلدية - خدمة بريد - هاتف - بث تلفزيوني

مركز الطويلة

هجرة الطويلة

البعد عن المحافظة ٢٥٤ كم - الاتجاه شرق - نوع الطريق إسفلت ٢٤٠ كم - سهل ١٤ كم
أقرب مدينة أو قرية بها صحة مشروع حرض الزراعي والحيواني (نادك) البعد ٧٠ كم

خدمات التعليم

مستل	اسم المدرسة	نوع التعليم	الجنس		عدد		
			ذكور	اناث	الفصول	الطلبة	معلمين
١	ابن حجر	ابتدائي	ذكور		٣	٤١	٤
٢	الطويلة	متوسط	ذكور		٣	١٩	٦
٣	ابن حجر العسقلاني	تعليم كبار	ذكور		٢	١٠	٠
٤	الطويلة	ابتدائي	اناث		٦	٣٥	٣
٥	الطويلة	تعليم كبيرات	اناث		١	٦	١

خدمات عامة

مركز اداري - كهرباء عامة - خدمة بلدية - خدمة بريد - هاتف

مركز عردى

مركز عردى

البعد عن المحافظة ١٠٠٠ كم - الاتجاه جنوب شرق - نوع الطريق إسفلت ٣٠٠ كم - وعمر ٧٠٠ كم
أقرب مدينة أو قرية بها صحة الخرخير البعد ٦٨٠ كم

خدمات التعليم

مستسل	اسم المدرسة	نوع التعليم	الجنس		عدد		
			ذكور	إناث	معلمين	الطلبة	الفصول
١	عردة	ابتدائي	٤	١٩	٣	٤	١٩
٢	عردة	تعليم كبار	-	١٧	١	-	١٧

خدمات عامة

مركز اداري

مركز السحمة

مركز السحمة

البعد عن المحافظة ٨٠٠ كم - الاتجاه جنوب - نوع الطريق إسفلت ٣٠٠ كم - وعمر ٥٠٠ كم
أقرب مدينة أو قرية بها صحة الخرخير البعد ٦٨٠ كم

خدمات التعليم

مستسل	اسم المدرسة	نوع التعليم	الجنس		عدد		
			ذكور	إناث	معلمين	الطلبة	الفصول
١	السحمة	تعليم كبار	٠	١٣	٣	٠	١٣

خدمات عامة

مركز اداري

خلاصة عامة عن الخدمات في مركز المحافظة (حضر الباطن)

البعد عن الامارة ٤٨٠ كم - الاتجاه شمال شرق - نوع الطريق إسفلت
خدمات التعليم الحكومي

إناث				نوع التعليم	ذكور			
عدد					عدد			
المعلمات	الطالبات	الفصول	المدارس		المعلمين	الطلاب	الفصول	المدارس
٣٨	٣٧٢	١٩	٤	رياض أطفال	-	-	-	-
٧٣٩	١١٩٨٩	٤٧٦	٤٨	ابتدائي	٧٢١	١٣٤٩٣	٤٩٠	٤٣
٥٩٨	٥٧١٠	١٨٢	٢٣	متوسط	٣٥٢	٥٨٧٠	١٨٥	٢٤
٢٣٩	٤٤٤٦	١٢٥	١٤	ثانوي	٢٣٠	٣٧١٩	١١٦	١٢
١٨	٣٧٠	١٨	٣	ابتدائي تحفيظ قرآن	٢١	٢٥٤	١٢	٢
٥	٨٦	٣	١	متوسط تحفيظ قرآن	٨	٥٤	٣	١
٦	٤٧	٣	١	ثانوي تحفيظ قرآن	٥	٣٢	٣	١
١١٩	٨٣٢	٩٨	٣٠	تعليم كبار / كبيرات	٠	٣١٠	١٣	٥
-	-	-	-	متوسط ليالي	٠	٢٣٠	٤	١
-	-	-	-	ثانوي ليالي	٠	٣٠٦	٣	١
٢	٢٠	١	١	تعليم كبيرات متوسط	-	-	-	-
١٣	٦١	٢	١	المعهد الصحي	-	-	-	-
٣	٦٢	٥	١	مركز التدريب المهني	٩	١٦٥	٧	١
٤٧	٣٣٨١	٣٤	١	كلية التربية	-	-	-	-

خدمات التعليم العالي

عدد				اسم الجامعة
هيئة التدريس	الطلاب/الطالبات	القاعات	الكليات	
١٩	* ٢٠٣	١١	١	جامعة الملك فهد للبترول والمعادن (كلية المجتمع)

* طلاب فقط

خدمات التعليم الأهلي

إناث				نوع التعليم	ذكور			
عدد					عدد			
المعلمات	الطالبات	الفصول	المدارس		المعلمين	الطلاب	الفصول	المدارس
١٩	٢٥٦	١٧	٢	رياض أطفال	-	-	-	-
١٧	٧٤	١٣	٢	ابتدائي	٢٣	٣٠٢	١٣	١
٤	١٩	٣	١	متوسط	٩	١١٢	٦	١
-	-	-	-	متوسط ليالي	٠	٨٣	٣	١
-	-	-	-	ثانوي ليالي	٠	١٦٦	٦	١

خدمات الصحة

القطاع	عدد			
	المستشفيات	الاسرة	الأطباء	المراكز والمستوصفات
حكومي	٢	٣١٥	٨٥	١٠
أهلي	١	٥٠	٣٥	١٤
				مراكز الإسعاف
				١
				-

خدمات عامة

مركز أداري - هاتف - أحوال مدنية - بلدية - إدارة تعليم بنين - وكالة سفر - تلکس - فرع أوقاف - إدارة تعليم بنات
 بث تلفزيوني - فرع زراعي - جوازات - محكمة - كهرباء عامة - بنك زراعي - مرور - كتابة عدل - مياه عامة - مكتب بريد - شرطة
 - مركز هيئة - مكتب عمل - ضمان اجتماعي - مكتب برق - دفاع مدني - مكتبة عامة - خدمات مصرفية

مزرع الأمير مشعل (الفيوان)

البعден المحافظة ١٧ كم - الاتجاه غرب - نوع الطريق إسفلت ٧ كم - سهل ١٠ كم
أقرب مدينة أو قرية بها تعليم الفاو الشمالي البعد ٤ كم - أقرب مدينة أو قرية بها صحة الفاو الشمالي البعد ٤ كم
خدمات عامة

كهرباء عامة - هاتف

أم عشر الغربية

البعден المحافظة ١٦٢ كم - الاتجاه غرب - نوع الطريق إسفلت
أقرب مدينة أو قرية بها صحة أم عشر الشرقيه البعد ١ كم

خدمات التعليم

مستسل	اسم المدرسة	نوع التعليم	الجنس		عدد		
			ذكور	اناث	الفصول	الطلبة	معلمين
١	بدر	ابتدائي	ذكور		٣	١٦	٤
٢	أم عشر الغربية	ابتدائي	اناث		٣	٨	٤
٣	أم عشر الغربية	تعليم كبيرات	اناث		٢	٦	١

خدمات عامة

كهرباء عامة - خدمة بلدية - خدمة بريد - هاتف

الفاو الشمالي

البعد عن المحافظة ٣٠ كم - الاتجاه غرب - نوع الطريق إسفلت ٢٠ كم سهل ١٠ كم

خدمات التعليم

مستسل	اسم المدرسة	نوع التعليم	الجنس		عدد		
			ذكور	اناث	الفصول	الطلبة	معلمين
١	الفاو الشمالي	ابتدائي	ذكور		٣	١٢	٤
٢	الفاو الشمالي	تعليم كبار	ذكور		١	٢٤	٠
٣	الفاو الشمالي	ابتدائي	اناث		٥	١٣	٤

خدمات الصحة

الوحدات الصحية	الاسم	عدد الاسرة
مركز رعاية صحية أولية	الفاو الشمالي	-

خدمات عامة

كهرباء عامة - خدمة بلدية - خدمة بريد

درب الأبل

البعден المحافظة ٧٠ كم - الاتجاه شمال - نوع الطريق إسفلت ٦٥ كم سهل ٥ كم
أقرب مدينة أو قرية بها صحة القلت (بن طواله) البعد ٥ كم

خدمات التعليم

مستسل	اسم المدرسة	نوع التعليم	الجنس		عدد		
			ذكور	اناث	الفصول	الطلبة	معلمين
١	درب الأبل	ابتدائي	ذكور		٣	٣٩	٢
٢	الفاروي	متوسط	ذكور		٣	٣٤	٥
٣	الفاروي	ثانوي	ذكور		٣	٥٦	٦
٤	هجرة البرازي - درب الأبل	تعليم كبار	ذكور		١	١٤	٠
٥	هجرة درب الأبل	ابتدائي	اناث		٦	٢٨	٦

خدمات عامة

كهرباء عامة - خدمة بلدية - خدمة بريد - هاتف

المتياهه الشمالية (بن لغيصم)

البعد عن المحافظة ٥٠ كم - الاتجاه غرب - نوع الطريق إسفلت ٤٧ كم - سهل ٣ كم
أقرب مدينة أو قرية بها صحة الفاو الشمالي البعد ١٠ كم

خدمات التعليم

معلمين	عدد		الجنس		نوع التعليم	اسم المدرسة	مسلسل
	الطلبة	الفصول	ذكور	اناث			
٤	١٣	٢	ذكور		ابتدائي	المتياهه الشمالية	١
١٠	١٤٣	٦	اناث		ابتدائي	الأولى بالشمالية	٢

خدمات عامة

خدمة بلدية - خدمة بريد

المدينه العسكريه

البعد عن المحافظة ٨٥ كم - الاتجاه جنوب - نوع الطريق إسفلت
أقرب مدينة أو قرية بها صحة حفر الباطن البعد ٨٥ كم

خدمات التعليم

معلمين	عدد		الجنس		نوع التعليم	اسم المدرسة	مسلسل
	الطلبة	الفصول	ذكور	اناث			
٥٤	١٤٥١	٣٨	ذكور		ابتدائي	الأبناء الأولى	١
٥١	١٣٢٣	٣٦	ذكور		ابتدائي	الأبناء الثانية	٢
٤٤	١٢٢٨	٣٠	ذكور		ابتدائي	الأبناء الثالثة	٣
١٨	٣٢٠	١٠	ذكور		ابتدائي	الأبناء الرابعة	٤
٢٣	٥٩٢	١٥	ذكور		ابتدائي	الأبناء الخامسة	٥
٣٤	٨٤٢	٢٢	ذكور		متوسط	الأبناء الثانيه	٦
٣٢	٨١٣	١٦	ذكور		متوسط	الأبناء الأولى	٧
٠	٤١٣	٦	ذكور		متوسط ليلي	الأبناء	٨
٤٦	٨١٢	٢٢	ذكور		ثانوي	الأبناء الأولى	٩
٠	٧٠٨	١٠	ذكور		ثانوي ليلي	الأبناء الأولى	١٠
٠	٨٤	٣	ذكور		تعليم كبار	الأبناء الأولى	١١
٢١	٤٦٤	١٣	اناث		ابتدائي	الأبناء الرابعه	١٢
٣٦	١٦١٣	٣٦	اناث		ابتدائي	الأولى بالأبناء	١٣
٣٦	١٣٧٦	٣٢	اناث		ابتدائي	الثانية بالأبناء	١٤
٣٦	١١٩٤	٢٨	اناث		ابتدائي	الأبناء الثالثة	١٥
٦٠	١٤٥٦	٣٣	اناث		متوسط	الأولى بالأبناء	١٦
٠	١٥٨	٤	اناث		ثانوي	الأبناء الثانية	١٧
٣٧	٩١٧	٢١	اناث		ثانوي	الأولى بالأبناء	١٨
١٠	١٥٥	٦	اناث		تعليم كبيرات	الأولى بالأبناء	١٩

خدمات عامة

جوازات - دفاع مدني - خدمات مصرفية - مياة عامه - كهرباء عامه - مكتب بريد - خدمة بلدية - هاتف - بث تلفزيوني

مركز القيصومه

القيصومه

البعد عن المحافظة ١٧ كم - الاتجاه جنوب شرق - نوع الطريق إسفلت

خدمات التعليم

معلمين	عدد		الجنس		نوع التعليم	اسم المدرسة	مستسلسل
	الطلبة	الفصول	ذكور	اناث			
١٦	٢٥٦	١١	ذكور		ابتدائي	جعفر بن أبي طالب	١
٢٠	٤١٧	١٤	ذكور		ابتدائي	الأمام الشافعي	٢
١٧	٣٥٦	١٢	ذكور		ابتدائي	طارق بن زياد	٣
١٠	١٨٢	٧	ذكور		ابتدائي	الحسن بن علي	٤
٥	١٤٦	٦	ذكور		ابتدائي تحفيظ قرآن	القيصومه	٥
٧٠	٣٣٩	١١	ذكور		متوسط	القيصومه	٦
١٤	٢٥٩	٨	ذكور		متوسط	سلمان الفارسي	٧
٠	١٩٣	٣	ذكور		متوسط ليلي	القيصومه	٨
٢٢	٣٤٥	١٢	ذكور		ثانوي	القيصومه	٩
٠	١٠٦	٣	ذكور		ثانوي ليلي	القيصومه	١٠
٠	٣٨	٣	ذكور		تعليم كبار	الأمام الشافعي	١١
١١	٣٨	٣	ذكور		متوسط تحفيظ قرآن	القيصومه	١٢
٣	٣٢	٣	-		رياض أطفال	الرابعة	١٣
٢	٢	١	-		رياض أطفال	القيصومه	١٤
١٥	٢٥٨	١١	اناث		ابتدائي	القيصومه الأولى	١٥
٢٢	٣٣٧	١٤	اناث		ابتدائي	القيصومه الثانية	١٦
١٦	١٨٦	١٠	اناث		ابتدائي	الثالثة بالقيصومه	١٧
١٥	٢٤٣	٩	اناث		ابتدائي	الرابعة	١٨
١٤	١٧٥	٧	اناث		ابتدائي تحفيظ قرآن	القيصومه	١٩
١٧	٣٠٥	٩	اناث		متوسط	الثانية	٢٠
١٧	٢٨٠	١١	اناث		متوسط	الأولى بالقيصومه	٢١
٢٤	٥٠٧	١٣	اناث		ثانوي	الأولى بالقيصومه	٢٢
١٠	٤١	٦	اناث		تعليم كبيرات	القيصومه	٢٣
٥	١١	٣	اناث		تعليم كبيرات	الثانية بالقيصومه	٢٤
٢	٢٣	٣	اناث		تعليم كبيرات	الثالثة بالقيصومه	٢٥
٣	٦٢	٣	اناث		متوسط تحفيظ قرآن	القيصومه	٢٦

خدمات الصحة

عدد الأطباء	عدد الاسرة	الاسم	الوحدات الصحية
١٢	٣٠	القيصومه	مستشفى
-	-	القيصومه - الفيصلية	مركز رعاية صحية أولية

خدمات عامة

مركز اداري - دفاع مدني - مركز هيئة - شرطة - بلدية - خدمات مصرفية - مياه عامه - كهرباء عامة - مكتب بريد - مكتب برق - هاتف - بث تلفزيوني - تلكس - مكتبة عامة - وكالة سفر
--

مركز القلت

القلت (بن طواله)

البعد عن المحافظة ٦٥ كم - الاتجاه غرب - نوع الطريق إسفلت

خدمات التعليم

معلمين	عدد		الجنس		نوع التعليم	اسم المدرسة	مسلسل
	الطلبة	الفصول	ذكور	اناث			
٥	٥٠	٣	ذكور		ابتدائي	القلت	١
٤	١٨	٢	ذكور		متوسط	القلت	٢
٨	٥٠	٦	اناث		ابتدائي	القلت	٣
٧	٢١	٣	اناث		متوسط	القلت	٤
١	٢٦	٢	اناث		ثانوي	القلت	٥

خدمات الصحة

عدد الاسرة	الاسم	الوحدات الصحية
-	هجرة ابن طواله القلت	مركز رعاية صحية أولية

خدمات عامة

مركز اداري - دفاع مدني - مياه عامه - كهرباء عامه - خدمة بلدية - خدمة بريد - هاتف دوائر حكومية

مركز المتياهه الجنوبية

المتياهه الجنوبية

البعد عن المحافظة ٩٠ كم - الاتجاه شرق - نوع الطريق إسفلت ٢٥ كم - سهل ٦٥ كم

أقرب مدينة أو قرية بها صحة أم قليب البعد ٢٠ كم

خدمات التعليم

معلمين	عدد		الجنس		نوع التعليم	اسم المدرسة	مسلسل
	الطلبة	الفصول	ذكور	اناث			
٣	١٢	٢	ذكور		ابتدائي	المتياهه الجنوبية	١
١	١٠	٥	اناث		ابتدائي	المتياهه الجنوبية	٢

خدمات عامة

مركز اداري - مياه عامه - كهرباء عامه - خدمة بلديه - خدمة بريد - هاتف
--

مركز الرقعى

الرقعى

البعد عن المحافظة ١٠٠ كم - الاتجاه شمال شرق - نوع الطريق إسفلت

خدمات التعليم

معلمين	عدد		الجنس		نوع التعليم	اسم المدرسة	مسلسل
	الطلبة	الفصول	ذكور	اناث			
٨	٧٦	٦	ذكور		ابتدائي	الرقعى	١
١٤	٢٤٧	٩	ذكور		ابتدائي	الأمام أنس بن مالك	٢
٨	١٣٨	٥	ذكور		متوسط	الرقعى	٣
٨	٧٨	٣	ذكور		ثانوي	الرقعى	٤
٠	٥٤	٣	ذكور		ثانوي ليلي	الرقعى	٥
٠	١٧	٢	ذكور		تعليم كبار	الرقعى	٦
٨	٧٣	٦	اناث		ابتدائي	الأولى بالرقعى	٧
١٧	١٩٤	٦	اناث		ابتدائي	الثانية بالرقعى	٨

تابع خدمات التعليم

مسلسل	اسم المدرسة	نوع التعليم	الجنس		
			ذكور	اناث	عدد
معلمين	الطلبة	الفصول	معلمين	معلمات	
٩	الرقعى	ابتدائي تحفيظ قرآن	اناث	٦	٤٣
١٠	الأولى بالرقعى	متوسط	اناث	٣	١٥٣
١١	الأولى بالرقعى	ثانوي	اناث	٢	٧١
١٢	الرقعى	تعليم كبيرات	اناث	٣	١٠
١٣	الثانية بالرقعى	تعليم كبيرات	اناث	١	٧

خدمات الصحة

الوحدات الصحية	الاسم	عدد الاسرة
مركز رعاية صحية أولية	الرقعى	-
مركز رعاية صحية أولية	حي العائلات بالرقعى	-

خدمات عامة

مركز اداري - جوازات - دفاع مدني - مركز هيئة - شرطة - مياه عامة - كهرباء عامة - مكتب بريد - خدمة بلدية - مكتب برق - هاتف - بث تلفزيوني - تلكس - مندوبية تعليم بنات - وكالة سفر

مركز الصداوى

الصداوى

البعد عن المحافظة ٨٠ كم - الاتجاه شرق - نوع الطريق إسفلت

خدمات التعليم

مسلسل	اسم المدرسة	نوع التعليم	الجنس		
			ذكور	اناث	عدد
معلمين	الطلبة	الفصول	معلمين	معلمات	
١	الصداوى	ابتدائي	ذكور	٣	٢٩
٢	الصداوى	متوسط	ذكور	٣	٤١
٣	الصداوى	ثانوي	ذكور	٣	٥٢
٤	الصداوى	تعليم كبار	ذكور	٢	١٩
٥	الصداوى الأولى	ابتدائي	اناث	٦	٣٧
٦	الصداوى	متوسط	اناث	٣	١٦
٧	الصداوى	ثانوي	اناث	٣	٢١
٨	الصداوى	تعليم كبيرات	اناث	٣	٩

خدمات الصحة

الوحدات الصحية	الاسم	عدد الاسرة
مركز رعاية صحية أولية	الصداوى	-

خدمات عامة

مركز اداري - دفاع مدني - شرطة - مياه عامه - كهرباء عامه - مكتب بريد - خدمة بلدية - هاتف - وكالة سفر

مركز النظيم

النظيم (هجرة الوجعان)

البعد عن المحافظة ٨٠ كم - الاتجاه شمال غرب - نوع الطريق إسفلت

خدمات التعليم

مسلسل	اسم المدرسة	نوع التعليم	الجنس		
			ذكور	اناث	عدد
معلمين	الطلبة	الفصول	معلمين	معلمات	
١	النظيم	ابتدائي	ذكور	٣	٣٥

تابع خدمات التعليم

مستلسل	اسم المدرسة	نوع التعليم	الجنس		
			ذكور	اناث	عدد
			معلمين	الطلبة	الفصول
٢	النظيم	متوسط	٥	٢٢	٣
٣	النظيم	ابتدائي	٦	٣٧	٦
٤	النظيم	متوسط	٥	١٧	٣
٥	النظيم	تعليم كبيرات	٢	٥	١

خدمات الصحة

الوحدات الصحية	الاسم	عدد الاسرة
مركز رعاية صحية أولية اسعاف وهلال أحمر	النظيم النظيم	- -

خدمات عامة

مركز اداري - شرطة - مياه عامه - كهرباء عامه - خدمة بلدية - خدمة بريد - هاتف

مركز أم قليب

أم قليب

البعد عن المحافظة ٧٠ كم - الاتجاه جنوب - نوع الطريق إسفلت ٦ كم - سهل ٦٤ كم

خدمات التعليم

مستلسل	اسم المدرسة	نوع التعليم	الجنس		
			ذكور	اناث	عدد
			معلمين	الطلبة	الفصول
١	أم قليب	ابتدائي	٢	٢٨	٣
٢	أم قليب	متوسط	٦	٣١	٣
٣	أم قليب	ابتدائي	٤	٢٩	٦
٤	أم قليب	تعليم كبيرات	١	٢	١

خدمات الصحة

الوحدات الصحية	الاسم	عدد الاسرة
مركز رعاية صحية أولية	أم قليب	-

خدمات عامة

مركز اداري - كهرباء عامه - خدمة بلدية - خدمة بريد - هاتف
--

مركز الذيبية

الذيبية

البعد عن المحافظة ٦٠ كم - الاتجاه غرب - نوع الطريق إسفلت

خدمات التعليم

مستلسل	اسم المدرسة	نوع التعليم	الجنس		
			ذكور	اناث	عدد
			معلمين	الطلبة	الفصول
١	سعد بن معاذ	ابتدائي	١١	٢١٨	٩
٢	الذيبية	متوسط	٧	٨٨	٣
٣	سعد بن معاذ	تعليم كبار	٠	٢٦	٢
٤	الذيبية	ابتدائي	١٠	٢١٢	٨
٥	الذيبية	متوسط	٨	٦٧	٣
٦	الذيبية	ثانوي	٥	٣٥	٣
٧	الذيبية	تعليم كبيرات	٢	٣٩	٣

خدمات الصحة

عدد الاسرة	الاسم	الوحدات الصحية
-	ذنيب الذيب الذبيبي	مركز رعاية صحية أولية

خدمات عامة

مركز اداري - مياه عامه - كهرباء عامه - مكتب بريد - خدمة بلدية - هاتف - بث تلفزيوني
--

مركز السعيره

السعيره

البعد عن المحافظة ١٧٠ كم - الاتجاه شرق - نوع الطريق إسفلت

خدمات التعليم

معلمين	عدد		الجنس		نوع التعليم	اسم المدرسة	مسلسل
	الطلبة	الفصول	ذكور	اناث			
٨	١٩٠	٦	ذكور		ابتدائي	السعيرة	١
٧	١٠٤	٤	ذكور		متوسط	السعيرة	٢
٩	١٠٧	٥	ذكور		ثانوي	السعيرة	٣
٠	٢٣	٣	ذكور		تعليم كبار	السعيرة	٤
١٥	١٥٦	٩	اناث		ابتدائي	الأولى بالسعيرة	٥
٠	٣٥	٢	اناث		ابتدائي تحفيظ قرآن	الأولى	٦
٨	١١٢	٣	اناث		متوسط	الأولى بالسعيرة	٧
٧	٩٣	٥	اناث		ثانوي	الأولى بالسعيرة	٨
٣	١٧	٣	اناث		تعليم كبيرات	الأولى بالسعيرة	٩

خدمات الصحة

عدد الاسرة	الاسم	الوحدات الصحية
-	السعيره	مركز رعاية صحية أولية

خدمات عامة

مركز اداري - دفاع مدني - مجمع قروي - محكمة - مركز هيئة - شرطة - خدمات مصرفية - مياه عامه - كهرباء عامه - مكتب بريد - خدمة بلدية - بث تلفزيوني

مركز الحماطيات

الحماطيات

البعد عن المحافظة ٢٠٠ كم - الاتجاه جنوب - نوع الطريق إسفلت

خدمات التعليم

معلمين	عدد		الجنس		نوع التعليم	اسم المدرسة	مسلسل
	الطلبة	الفصول	ذكور	اناث			
٤	١٤	٢	ذكور		ابتدائي	الحماطيات	١
٢	٨	٥	اناث		ابتدائي	الحماطيات	٢

خدمات الصحة

عدد الاسرة	الاسم	الوحدات الصحية
-	الحماطيات	مركز رعاية صحية أولية

خدمات عامة

مركز اداري - مياه عامه - كهرباء عامه - مكتب بريد - خدمة بلدية - هاتف
--

مركز ساموده

ساموده

البعد عن المحافظة ١٩٠ كم - الاتجاه غرب - نوع الطريق إسفلت

خدمات التعليم

معلمين	عدد		الجنس		نوع التعليم	اسم المدرسة	مسلسل
	الطلبة	الفصول	ذكور	اناث			
٥	٦٢	٦	ذكور		ابتدائي	ساموده	١
٦	٣٩	٣	ذكور		متوسط	ساموده	٢
٧	٤٣	٦	اناث		ابتدائي	ساموده	٣
٦	٥٥	٣	اناث		متوسط	ساموده	٤
٢	١٠	٢	اناث		تعليم كبيرات	ساموده	٥

خدمات الصحة

عدد الاسرة	الاسم	الوحدات الصحية
-	ساموده	مركز رعاية صحية أولية

خدمات عامة

مركز اداري - شرطة - خدمات مصرفية - مياه عامة - مكتب بريد - خدمة بلدية - مكتب برق - هاتف

مركز الصفيري

الصفيري

البعد عن المحافظة ١٨ كم - الاتجاه شمال - نوع الطريق سهل

خدمات التعليم

معلمين	عدد		الجنس		نوع التعليم	اسم المدرسة	مسلسل
	الطلبة	الفصول	ذكور	اناث			
١١	١٨٣	٧	ذكور		ابتدائي	الصفيري	١
٤	٩٤	٣	ذكور		متوسط	الصفيري	٢
١٠	٦٦	٣	ذكور		ثانوي	الصفيري	٣
٠	٢٤	٢	ذكور		تعليم كبار	الصفيري	٤
٩	٢٠٧	٦	اناث		ابتدائي	الصفيري	٥
٣	٧٤	٣	اناث		متوسط	الصفيري	٦
٤	٢١	٣	اناث		ثانوي	الصفيري	٧
٤	١٩	٤	اناث		تعليم كبيرات	الصفيري	٨

خدمات الصحة

عدد الاسرة	الاسم	الوحدات الصحية
-	الصفيري	مركز رعاية صحية أولية

خدمات عامة

مركز اداري - شرطة - كهرباء عامة - خدمة بلدية - خدمة بريد - هاتف

مركز ذبحه

هجرة ذبحة (النايفيه)

البعد عن المحافظة ١٠٠ كم - الاتجاه غرب - نوع الطريق إسفلت

خدمات التعليم

معلمين	عدد		الجنس		نوع التعليم	اسم المدرسة	مستل
	الطلبة	الفصول	ذكور	اناث			
٤	١٩	٣	ذكور		ابتدائي	الخالدية	١
٠	١٦	٢	ذكور		تعليم كبار	الخالدية	٢
٨	٢١	٥	اناث		ابتدائي	ذبحة	٣
١	١٣	٣	اناث		تعليم كبيرات	ذبحة	٤

خدمات الصحة

عدد الأسرة	الاسم	الوحدات الصحية
-	ذبحة	مركز رعاية صحية أولية

خدمات عامة

مركز اداري - مياه عامه - كهرباء عامه - خدمة بلدية - خدمة بريد - هاتف - بث تلفزيوني
--

مركز أم عشر الشرقيه

أم عشر الشرقيه

البعد عن المحافظة ١٦٢ كم - الاتجاه غرب - نوع الطريق إسفلت

خدمات التعليم

معلمين	عدد		الجنس		نوع التعليم	اسم المدرسة	مستل
	الطلبة	الفصول	ذكور	اناث			
١	٢٤	٣	ذكور		ابتدائي	معاويه بن أبي سفيان	١
٩	٢٠	٣	ذكور		متوسط	أم عشر الشرقيه	٢
٠	٧	١	ذكور		تعليم كبار	معاويه بن أبي سفيان	٣
٧	٢٠	٦	اناث		ابتدائي	أم عشر الشرقيه	٤

خدمات الصحة

عدد الأسرة	الاسم	الوحدات الصحية
-	أم عشر الشرقيه	مركز رعاية صحية أولية

خدمات عامة

مركز اداري - كهرباء عامه - خدمة بلدية - خدمة بريد - هاتف
--

خلاصة عامة عن الخدمات في مركز المحافظة (الجبيل)

البعد عن الامارة ٩٠ كم - الاتجاه شرق - نوع الطريق إسفلت

خدمات التعليم الحكومي

إناث				نوع التعليم	ذكور			
عدد					عدد			
المعلمات	الطالبات	الفصول	المدارس		المعلمين	الطلاب	الفصول	المدارس
٩٨	٨٧٣	٤٢	٨	رياض أطفال	-	-	-	-
٢١٨	٣٠٥٢	١٥٩	٧	ابتدائي	١٨٠	٣١٠٨	١٢٢	٧
٩٥	١٢٩٣	٣٦	٣	متوسط	٦٦	١٢٤٠	٣٨	٣
٨٥	١٠٤٠	٢٧	٢	ثانوي	٣٩	٧٣٨	٢٢	١
-	-	-	-	ابتدائي تحفيظ قرآن	٥١	٥٢٦	٢٠	١
٢٠	١١٨	٦	١	متوسط تحفيظ قرآن	٩	٣٦	٣	١
٢٦	٢٣٢	٢٢	٤	تعليم كبار / كبييرات	٠	١٢٧	٦	٢
-	-	-	-	متوسط ليلي	٠	٢٩٥	٦	٢
-	-	-	-	ثانوي ليلي	٠	٣٤٥	٦	٢
٠	٤٨	٣	١	تعليم كبييرات متوسط	-	-	-	-

خدمات التعليم الأهلي

إناث				نوع التعليم	ذكور			
عدد					عدد			
المعلمات	الطالبات	الفصول	المدارس		المعلمين	الطلاب	الفصول	المدارس
١٢٧	١٢٥٣	٦٠	١٠	رياض أطفال	-	-	-	-
١١	٦٣	٧	٢	ابتدائي	١٣	١٢٧	٨	١
٠	٣٨	٥	٢	متوسط	-	-	-	-
٠	٣٨	٤	١	ثانوي	-	-	-	-
-	-	-	-	متوسط ليلي	٠	١٦	١	١
-	-	-	-	ثانوي ليلي	٠	١١٢	٢	١

خدمات الصحة

عدد						القطاع
المحاجر الصحية	مراكز الاسعاف	المراكز والمستوصفات	الأطباء	الاسرة	المستشفيات	
١	١	٢	٨٦	٢٠٠	١	حكومي
-	-	٢	١٣	٤٠	١	أهلي

خدمات عامة

مركز أداري - هاتف - أحوال مدنية - وكالة سفر - تليكس - فرع أوقاف - بث تلفزيوني - جوازات - محكمة - كهرباء عامة - مندوبية تعليم بنات - بلدية - مرور - كتابة عدل - مياه عامة - مكتب بريد - مكتب برق - شرطة - مركز هيئة - مكتب عمل - دفاع مدني - خدمات مصرفية .

مدينة الجبيل الصناعية

البعد عن المحافظة ١٥ كم - الاتجاه شمال غرب - نوع الطريق إسفلت

خدمات التعليم

معلمين معلمات	عدد		الجنس		نوع التعليم	اسم المدرسة	مسلسل
	الطلبة	الفصول	ذكور	اناث			
٥٦	٨٧٦	٣١	ذكور		ابتدائي	الحويلات	١
٥٨	٩٣١	٣٠	ذكور		ابتدائي	حراء	٢
٥٥	٨٤٧	٢٩	ذكور		ابتدائي	الفناتير	٣
٥٢	١٠٦٩	٢٩	ذكور		ابتدائي	الدفى	٤
٥٢	١١٢٦	٢٩	ذكور		ابتدائي	الجزيرة	٥
٥٩	٩٦١	٣٢	ذكور		ابتدائي	نجد	٦
٢٠	١٢٥	٦	ذكور		ابتدائي أهلى	النموذجية الأهلية	٧
٩	١٦٢	٧	ذكور		ابتدائي تحفيظ قرآن	الأمام عاصم	٨
٦٠	٨١٢	٢٩	ذكور		متوسط	أم القرى	٩
٦٣	١٠٩٢	٣٠	ذكور		متوسط	الصديق	١٠
٢٥	٣٠٥	١١	ذكور		متوسط	الفاروق	١١
.	١٢١	٣	ذكور		متوسط ليلي	أم القرى	١٢
.	٢٥	٣	ذكور		متوسط اهلي ليلي	المعهد الثقافي العربي	١٣
٢٢	٨١	٤	ذكور		متوسط اهلي	النموذجية الأهلية	١٤
٥١	٦٢٧	٢٣	ذكور		ثانوي	الدفى	١٥
٦٠	٨٠١	٢٨	ذكور		ثانوي	أم القرى	١٦
.	٢٢٨	٤	ذكور		ثانوي ليلي	أم القرى	١٧
.	٣١٩	١٠	ذكور		ثانوي أهلي ليلي	معهد الثقافة العربي	١٨
٢٥	١٦٧	٧	ذكور		ثانوي أهلي	النموذجية الأهلية	١٩
.	١٢٣	٥	ذكور		متوسط تحفيظ قرآن	الأمام عاصم	٢٠
١٢	٩٨	٦	-		رياض أطفال	رياض الهدى	٢١
٨	٨٦	٣	-		رياض أطفال	اللؤلؤ - ٢	٢٢
٨	٩٠	٣	-		رياض أطفال	اللؤلؤ - ٣	٢٣
١٠	٨٣	٤	-		رياض أطفال	الأولى بالحويلات	٢٤
١٢	٤٩	٥	-		رياض أطفال	الثانية بالحويلات	٢٥
١١	١١٣	٨	-		رياض أطفال	رياض الهدى الثانية	٢٦
٥١	٨١٤	٢٧	اناث		ابتدائي	الثانية عشر	٢٧
٥٣	٨٤١	٢٨	اناث		ابتدائي	الرابعة	٢٨
٣٧	٤٦٥	١٧	اناث		ابتدائي	السادسه	٢٩
٥٣	٧٦٢	٢٦	اناث		ابتدائي	السابعة	٣٠
٥٤	٧٨٧	٢٦	اناث		ابتدائي	الثامنه	٣١
٦١	١٠٢٧	٢٩	اناث		ابتدائي	العاشرة	٣٢
٤٨	٨١٩	٢٧	اناث		ابتدائي	الرابعة عشر	٣٣
١٧	١٠٦	٩	اناث		ابتدائي أهلي	رياض الهدى	٣٤
١٣	٥٧	٧	اناث		ابتدائي أهلي	الفيحاء	٣٥
٣٢	٣٣٣	١٢	اناث		ابتدائي تحفيظ قرآن	الأولى	٣٦
٥٩	٧٨٩	٢٢	اناث		متوسط	الثانية	٣٧
٢٧	٣١٦	١٠	اناث		متوسط	الرابعة	٣٨
٦٧	٩٩٨	٢٦	اناث		متوسط	السادسة	٣٩
١	٢١	٣	اناث		متوسط تحفيظ قرآن أهلي	رياض الهدى	٤٠
٥٦	٦٣٥	١٦	اناث		ثانوي	الرابعه	٤١
٦٥	٧٩١	٢٠	اناث		ثانوي	الثانيه	٤٢
.	١٥	٢	اناث		ثانوي أهلي	رياض الهدى	٤٣
٧	٩٢	٧	اناث		تعليم كبيرات	الرابعة	٤٤

خدمات الصحة

عدد الأطباء	عدد الاسرة	الاسم	الوحدات الصحية
٦٧	١٢٠	الفناتير	مستشفى
-	-	الفناتير	مركز رعاية صحية أولية
-	-	الحويلات	مركز رعاية صحية أولية
٥٨	١٦٩	المانع	مستشفى أهلي
-	-	زياد الرشود	مستوصف أهلي
-	-	الخبين	مستوصف أهلي
-	-	اللؤلؤ	مستوصف أهلي
-	-	الأمل	مستوصف أهلي
-	-	المواساة	مستوصف أهلي

خدمات عامة

دفاع مدني - مركز هيئة - شرطة - خدمات مصرفية - مياه عامه - كهرباء عامه - مكتب بريد - خدمة بلدية - هاتف - بث تلفزيوني - وكالة سفر

محطة رأس الزور الاذاعية ومركز حرس حدود الزور

البعد عن المحافظة ١٣٠ كم - الاتجاه شمال - نوع الطريق إسفلت

أقرب مدينة أو قرية بها تعليم النعيرية البعد ٤٠ كم

خدمات الصحة

عدد الاسرة	الاسم	الوحدات الصحية
-	رأس الزور	مركز رعاية صحية أولية

خدمات عامة

كهرباء عامة - خدمة بريد - هاتف - بث تلفزيوني
--

محطة التحليه

البعد عن المحافظة ١٥ كم - الاتجاه جنوب شرق - نوع الطريق إسفلت

أقرب مدينة أو قرية بها صحة الجبيل البعد ١٥ كم

خدمات التعليم

مستل	اسم المدرسة	نوع التعليم	الجنس		عدد	
			ذكور	اناث	الفصول	الطلبة
١	طيه	ابتدائي	ذكور	١٤	٣٨١	١٩
٢	الساحل الشرقي	ابتدائي	ذكور	١٠	٢٦٥	١٦
٣	طيه	متوسط	ذكور	٨	٢٤١	١٦
٤	اليقظه	ثانوي	ذكور	٥	١٥١	٨
٥	الخامسه	ابتدائي	اناث	٢١	٦٧٧	٤١
٦	الخامسه	متوسط	اناث	٨	٢٥٨	٢٥
٧	الثالثه	ثانوي	اناث	١٢	٥١٢	٣٥
٨	الخامسه	تعليم كبيرات	اناث	٧	٦٩	٧

خدمات عامة

دفاع مدني - خدمات مصرفية مياه عامه - كهرباء عامه - خدمة بلدية - خدمة بريد - هاتف - بث تلفزيوني
--

اسكان وزارة الداخلية

البعد عن المحافظة ٣٢ كم - الاتجاه شمال غرب - نوع الطريق إسفلت

أقرب مدينة أو قرية بها تعليم مدينة الجبيل الصناعية البعد ٢٢ كم - أقرب مدينة أو قرية بها صحة مدينة الجبيل الصناعية البعد ٢٢ كم

خدمات عامة

مياه عامه - كهرباء عامه - هاتف - بث تلفزيوني
--

خلاصة عامة عن الخدمات في مركز المحافظة (القطيف)

البعد عن الامارة ١٧ كم - الاتجاه شمال - نوع الطريق إسفلت

خدمات التعليم الحكومي

إناث				نوع التعليم	ذكور			
عدد					عدد			
المعلمات	الطالبات	الفصول	المدارس		المعلمين	الطلاب	الفصول	المدارس
٩٢	١١٩٢	٥٧	٦	رياض أطفال	-	-	-	-
٥٠٦	٦٣٩٢	٣١٨	٢١	ابتدائي	٥٢٨	٦٧٦٠	٣٥٤	٢٩
٢٨٢	٣٦٩٥	١١٣	١٠	متوسط	٣٢٦	٣٨٤٥	١٦٨	١٦
٢٤٢	٣٧٢٧	٩٤	٦	ثانوي	٢٠٣	٢٩٦٣	١٠٠	٧
-	-	-	-	ابتدائي تحفيظ قرآن	١٠	٧١	٦	١
٢١	١٦٦	٢٠	٥	تعليم كبار / كبيرات	٠	١٢٥	٦	٢
-	-	-	-	متوسط ليلى	٠	٣٣٢	٩	٣
-	-	-	-	ثانوي ليلى	٠	٦٠٤	١٢	٢
٠	٥٣	٣	١	تعليم كبيرات متوسط	-	-	-	-
-	-	-	-	الثانوية التجارية (ص.م)	٥١	٧٥٦	٢٨	١
٢٠	٦٩	٢	١	المعهد الصحي	-	-	-	-
-	-	-	-	مركز التدريب المهني (ص.م)	٤٦	٤١٥	١٢	١
٠	٥٠	٤	١	مركز التفصيل والخياطة	-	-	-	-
٥٠	٦٩	٦	١	المعهد الثانوي المهني	-	-	-	-
-	-	-	-	معهد الأمل للصم	٣٠	٩٦	١٣	١

خدمات التعليم الأهلي

إناث				نوع التعليم	ذكور			
عدد					عدد			
المعلمات	الطالبات	الفصول	المدارس		المعلمين	الطلاب	الفصول	المدارس
-	-	-	-	ابتدائي	٧٢	٧٥٦	٤٠	٣
-	-	-	-	متوسط	٣٤	٢٨٢	١٧	٣
-	-	-	-	ثانوي	٣٢	٣١٠	١٦	٢
-	-	-	-	متوسط ليلى	٠	٦٣	٣	١
-	-	-	-	ثانوي ليلى	٠	٢٢٤	٨	١

خدمات الصحة

عدد					القطاع
مراكز الإسعاف	المراكز والمستوصفات	الأطباء	الأسرة	المستشفيات	
١	٨	١٤٢	٣٢٦	١	حكومي
-	٤	-	-	-	أهلي

خدمات عامة

مركز أداري - هاتف - أحوال مدنية - بلدية - وكالة سفر - تليكس - بث تلفزيوني - فرع زراعي - محكمة - كهرباء عامة - مندوبية
 تعليم بنات - بنك زراعي - مرور - كتابة عدل - مياه عامة - مكتب بريد - شرطة - مركز هيئة - ضمان اجتماعي - مكتب برق -
 دفاع مدني - مركز تنمية - مكتبة عامة - خدمات مصرفية .

التوبي

البعد عن المحافظة ١ كم - الاتجاه غرب - نوع الطريق إسفلت

خدمات التعليم

مستل	اسم المدرسة	نوع التعليم	الجنس		عدد		
			ذكور	اناث	الفصول	الطلبة	معلمين
١	التوبي	ابتدائي	ذكور		١٣	٢٤٦	١٨
٢	الأحنف بن قيس	ابتدائي	ذكور		١٤	٢٧١	٢٠
٣	التوبي	متوسط	ذكور		٩	١٦٦	١٨
٤	زيد بن الأرقم	متوسط	ذكور		٥	٩٥	٩
٥	التوبي - القبليتين	ثانوي	ذكور		٩	١٧٥	٢٠
٦	التوبي	رياض أطفال	-		٤	٧٧	١٠
٧	التوبي الثانية	ابتدائي	اناث		١٣	٢٩٨	٢٦
٨	التوبة الأولى	ابتدائي	اناث		٨	١٥٤	١٧
٩	التوبي	متوسط	اناث		٩	٢٢٩	٢٥
١٠	التوبي	ثانوي	اناث		١٠	٣٤٦	٢٨
١١	التوبي	تعليم كبيرات	اناث		٤	٢٣	٤

خدمات الصحة

الوحدات الصحية	الاسم	عدد الاسرة
مركز رعاية صحية أولية	التوبي	-

خدمات عامة

مياه عامة - كهرباء عامة - خدمة بلدية - هاتف - بث تلفزيوني - وكالة سفر

الخويلديه

البعد عن المحافظة ٢ كم - الاتجاه غرب - نوع الطريق إسفلت

خدمات التعليم

مستل	اسم المدرسة	نوع التعليم	الجنس		عدد		
			ذكور	اناث	الفصول	الطلبة	معلمين
١	الخويلديه	ابتدائي	ذكور		٩	٢١٧	١٤
٢	سهل بن حنيف	ابتدائي	ذكور		١٥	٣١٥	٢١
٣	الخويلديه	متوسط	ذكور		١١	١٨٨	٢١
٤	ابن الصلاح	متوسط	ذكور		٧	١٢٥	١٥
٥	الخويلديه	ثانوي	ذكور		١١	٢٢٦	٢٣
٦	الخويلديه	تعليم كبار	ذكور		٢	٤٥	٠
٧	الخويلديه أولى	ابتدائي	اناث		١٠	٣٣٣	٢٦
٨	الخويلديه الثانية	ابتدائي	اناث		٧	١٣٩	١٣
٩	الخويلديه الأولى	متوسط	اناث		١٢	٣١١	٣٢
١٠	الخويلديه	ثانوي	اناث		١٢	٣٨٢	٢٨
١١	الخويلديه	تعليم كبيرات	اناث		٤	٢٦	٧

خدمات الصحة

الوحدات الصحية	الاسم	عدد الاسرة
مركز رعاية صحية أولية	الخويلديه	-

خدمات عامة

مياه عامه - كهرباء عامه - خدمة بلدية - خدمة بريد - هاتف - بث تلفزيوني - وكالة سفر

الجاروديه

البعد عن المحافظة ٤ كم - الاتجاه غرب - نوع الطريق إسفلت

خدمات التعليم

معلمين	عدد		الجنس		نوع التعليم	اسم المدرسة	مسلسل
	معلمين	الطلبة	الفصول	ذكور			
٢٥	٤٧٥	١٧	ذكور		ابتدائي	الجاروديه	١
١٢	١٣٢	٨	ذكور		ابتدائي	عدي بن حاتم	٢
٢٠	١٧٤	١٠	ذكور		متوسط	الجاروديه	٣
٢١	٢٢٧	١٠	ذكور		متوسط	تبوك	٤
٢٠	٢٩٠	٩	ذكور		ثانوي	الجاروديه	٥
٧	١٤٢	٦	-		رياض أطفال	الطفل السعيد	٦
١٦	١٧١	٧	اناث		ابتدائي	الأولى بالجاروديه	٧
١٥	١٤٥	٦	اناث		ابتدائي	الثانيه بالجاروديه	٨
٢٣	٣١٠	١٢	اناث		ابتدائي	الجاروديه الثالثه	٩
٢٩	٣٥٣	١٢	اناث		متوسط	الجاروديه	١٠
٢٨	٣٧٢	١٢	اناث		ثانوي	الجاروديه	١١
٥	٢٧	٤	اناث		تعليم كبيرات	الجاروديه	١٢

خدمات الصحة

عدد الاسرة	الاسم	الوحدات الصحية
-	الجارودية	مركز رعاية صحية أولية

خدمات عامة

مياه عامة - كهرباء عامة - مكتب بريد - خدمة بلدية - هاتف - بث تلفزيوني

حله محيش

البعد عن المحافظة ٢ كم - الاتجاه غرب - نوع الطريق اسفلت

خدمات التعليم

معلمين	عدد		الجنس		نوع التعليم	اسم المدرسة	مسلسل
	معلمين	الطلبة	الفصول	ذكور			
١٩	٣٥٨	١٤	ذكور		ابتدائي	حله محيش	١
٢٠	٢٠٥	١٠	ذكور		متوسط	حله محيش	٢
٢٣	١٧٦	١٠	ذكور		ثانوي	البرهان	٣
٩	١١١	٦	-		رياض أطفال	حله محيش	٤
٣٢	٣٧٦	١٥	اناث		ابتدائي	الأولى بحله محيش	٥
٢٢	٢٦٨	٨	اناث		متوسط	حله محيش	٦
٢٢	٢٦٠	٨	اناث		ثانوي	حله محيش	٧
٥	٢١	٤	اناث		تعليم كبيرات	حله محيش	٨

خدمات الصحة

عدد الاسرة	الاسم	الوحدات الصحية
-	حله محيش	مركز رعاية صحية أولية

خدمات عامة

مياه عامة - كهرباء عامة - خدمة بلدية - خدمة بريد - هاتف - بث تلفزيوني

أم الحمام

البعد عن المحافظة ٨ كم - الاتجاه جنوب غرب - نوع الطريق إسفلت

خدمات التعليم

مسلسل	اسم المدرسة	نوع التعليم	الجنس		عدد	
			ذكور	اناث	الفصول	الطلبة
١	ابن بطوطه	ابتدائي	ذكور	-	١٣	٢٨٩
٢	جعفر الطيار	ابتدائي	ذكور	-	١٧	٤٤٩
٣	عمرو بن الجموح	ابتدائي	ذكور	-	١٠	١٨١
٤	ام الحمام	متوسط	ذكور	-	١٥	٣٢٧
٥	البحثري	متوسط	ذكور	-	١١	٢٣١
٦	ام الحمام	متوسط ليلي	ذكور	-	٣	١١٤
٧	ام الحمام	ثانوي	ذكور	-	١٧	٥١٨
٨	التوحيد	ثانوي	ذكور	-	٩	١٦٠
٩	ابن بطوطه	تعليم كبار	ذكور	-	٢	٣٠
١٠	الطفل السعيد	رياض أطفال	-	-	١٠	٢٢٢
١١	أم الحمام الأولى	ابتدائي	اناث	-	١٦	٤٨٥
١٢	الثانيه أم الحمام	ابتدائي	اناث	-	١٢	٢٧٣
١٣	أم الحمام الثالثة	ابتدائي	اناث	-	٦	١٤٥
١٤	ام الحمام	متوسط	اناث	-	١٥	٥٥١
١٥	ام الحمام	ثانوي	اناث	-	٩	٢٦٩
١٦	الثانيه	ثانوي	اناث	-	١٤	٤١٢
١٧	ام الحمام	تعليم كبيرات	اناث	-	٤	٣٣

خدمات الصحة

الوحدات الصحية	الاسم	عدد الاسرة
مركز رعاية صحية أولية مستوصف أهلي	ام الحمام جمعية ام الحمام الخيرية	- -

خدمات عامة

خدمات مصرفية - مياه عامة - كهرباء عامة - مكتب بريد - خدمة بلدية - هاتف - بث تلفزيوني
--

الجش

البعد عن المحافظة ٧ كم - الاتجاه جنوب غرب - نوع الطريق إسفلت

خدمات التعليم

مسلسل	اسم المدرسة	نوع التعليم	الجنس		عدد	
			ذكور	اناث	الفصول	الطلبة
١	ابن الجوزي	ابتدائي	ذكور	-	١٢	٢٢٥
٢	الجش	ابتدائي	ذكور	-	١٢	٣٢١
٣	الجش	متوسط	ذكور	-	١٠	٣٠٦
٤	الجش	ثانوي	ذكور	-	٩	١٧٧
٥	الطفل السعيد	رياض أطفال	-	-	٩	١٧٢
٦	الجش الثالثة	ابتدائي	اناث	-	١٢	٣٧٩
٧	الجش الأولى	ابتدائي	اناث	-	١٥	٣٧٠
٨	الجش الثانية	ابتدائي	اناث	-	٨	١٨٣
٩	الجش	متوسط	اناث	-	٩	٣٢٧
١٠	الثانية بالجش	متوسط	اناث	-	٦	١٩١
١١	الثانية بالجش	ثانوي	اناث	-	٧	١٩٤
١٢	الجش	ثانوي	اناث	-	٨	٣١٨
١٣	الجش	تعليم كبيرات	اناث	-	٤	١٣

خدمات الصحة

عدد الاسرة	الاسم	الوحدات الصحية
-	الجش	مركز رعاية صحية أولية

خدمات عامة

دفاع مدني - خدمات مصرفية - مياه عامة - كهرباء عامة - مكتب بريد - خدمة بلدية - هاتف - بث تلفزيوني - وكالة سفر
--

الملاحه

البعد عن المحافظة ٦ كم - الاتجاه جنوب غرب - نوع الطريق إسفلت

خدمات التعليم

معلمين	عدد		الجنس		نوع التعليم	اسم المدرسة	مسلسل
	الطلبة	الفصول	ذكور	اناث			
١٩	٣٦٨	١٢	ذكور		ابتدائي	الملاحه	١
١٦	١٧٣	٧	ذكور		متوسط	الملاحه	٢
١٣	١١٠	٥	ذكور		ثانوي	الملاحه	٣
١٢	١٣٢	٨	-		رياض أطفال	الملاحه	٤
٢٢	٢٦٢	١٢	اناث		ابتدائي	الملاحه	٥
١٦	١٤٠	٦	اناث		متوسط	الأولى بالملاحه	٦
٦	٢١	٤	اناث		تعليم كبيرات	الملاحه	٧

خدمات الصحة

عدد الاسرة	الاسم	الوحدات الصحية
-	الملاحه	مركز رعاية صحية أولية

خدمات عامة

مياه عامة - كهرباء عامة - خدمة بلدية - خدمة بريد - هاتف - بث تلفزيوني

العواميه

البعد عن المحافظة ٥ كم - الاتجاه شمال - نوع الطريق إسفلت

خدمات التعليم

معلمين	عدد		الجنس		نوع التعليم	اسم المدرسة	مسلسل
	الطلبة	الفصول	ذكور	اناث			
١٨	٣٠٣	١٢	ذكور		ابتدائي	البخاري	١
١٥	١٦٤	١٠	ذكور		ابتدائي	حي الريف	٢
١٧	٣٠٠	١٢	ذكور		ابتدائي	قرطبه	٣
٢٦	٥١٧	١٩	ذكور		ابتدائي	الواحه	٤
١٨	١٦٦	٩	ذكور		متوسط	الذهبي	٥
٢٨	٥٣٢	١٥	ذكور		متوسط	العواميه	٦
٣٣	٣٧٢	١٤	ذكور		ثانوي	العواميه	٧
٢٠	١٨٨	٩	ذكور		ثانوي	قبا	٨
٠	٣٢	٢	ذكور		تعليم كبار	قرطبه	٩
٢٢	٢٦٩	١٤	-		رياض أطفال	العواميه الخيريه	١٠
٤٣	٧٠١	٢٤	اناث		ابتدائي	الأولى بالعواميه	١١
٢٤	٣٠٨	١٢	اناث		ابتدائي	الثانيه بالعواميه	١٢
٢٢	٢٤٠	١٢	اناث		ابتدائي	الثالثه بالعواميه	١٣
٢٨	٤٢٩	١٢	اناث		متوسط	العواميه الأولى	١٤
٢٥	٣٣٣	٩	اناث		متوسط	الثانيه بالعواميه	١٥
٤٩	٨٠٧	٢٠	اناث		ثانوي	العواميه الأولى	١٦

تابع خدمات التعليم

مستسل	اسم المدرسة	نوع التعليم	الجنس		عدد	
			ذكور	اناث	معلمين	الطلبة
١٧	العواميه الأولى	تعليم كبيرات	اناث	اناث	٥	٣١
١٨	الثانيه بالعواميه	تعليم كبيرات	اناث	اناث	٥	٦١

خدمات الصحة

الوحدات الصحية	الإسم	عدد الاسرة
مركز رعاية صحية أولية	العواميه	-

خدمات عامة

دفاع مدني - خدمات مصرفية - مياه عامه - كهرباء هامة - مكتب بريد - خدمة بلدية - هاتف - بث تلفزيوني - وكالة سفر
--

القديح

البعد عن المحافظة ٤ كم - الاتجاه شمال غرب - نوع الطريق إسفلت

خدمات التعليم

مستسل	اسم المدرسة	نوع التعليم	الجنس		عدد	
			ذكور	اناث	معلمين	الطلبة
١	سلمان الفارسي	ابتدائي	ذكور	اناث	٢٢	٣٥٤
٢	محمد بن القاسم	ابتدائي	ذكور	اناث	١١	١٠٨
٣	ربيع بن الاكثم	ابتدائي	ذكور	اناث	١٢	١٦٥
٤	عباده بن الصامت	ابتدائي	ذكور	اناث	١٨	٢٤٥
٥	الفتح	ابتدائي	ذكور	اناث	١٣	١١٨
٦	نعيم بن مسعود	ابتدائي	ذكور	اناث	٣٢	٦٥٢
٧	عثمان بن حنيفه	متوسط	ذكور	اناث	١٩	١٦٧
٨	سعيد بن المسيب	متوسط	ذكور	اناث	٢٠	٢٤٣
٩	محمد بن سلمة	متوسط	ذكور	اناث	٢٢	٢٦٦
١٠	أبو الأسود الدؤلي	متوسط	ذكور	اناث	٢١	١٨٤
١١	دار السلام	ثانوي	ذكور	اناث	٢٢	١٨٣
١٢	القديح	ثانوي	ذكور	اناث	٣٠	٤٦٥
١٣	سلمان الفارسي	تعليم كبار	ذكور	اناث	٠	٦٩
١٤	مضر الخيريه	رياض أطفال	-	اناث	١٧	٣٢٢
١٥	القديح الأولى	ابتدائي	اناث	اناث	١١	١٥٢
١٦	القديح الثانية	ابتدائي	اناث	اناث	٢٦	٣٤١
١٧	القديح الثالثة	ابتدائي	اناث	اناث	٢٦	٢٨٤
١٨	القديح الرابعة	ابتدائي	اناث	اناث	٢٦	٢٤٣
١٩	القديح الخامسة	ابتدائي	اناث	اناث	٢٨	٣٣٨
٢٠	القديح السادسة	ابتدائي	اناث	اناث	٢١	١٩٠
٢١	القديح	متوسط	اناث	اناث	٣٧	٧٤٧
٢٢	القديح	ثانوي	اناث	اناث	٤٣	٦١١
٢٣	القديح - الثانية	ثانوي	اناث	اناث	٢٦	٣٢٩
٢٤	القديح	تعليم كبيرات	اناث	اناث	٤	٥٠

خدمات الصحة

الوحدات الصحية	الإسم	عدد الاسرة
مركز رعاية صحية أولية مركز رعاية صحية أولية مستوصف أهلي	فقر الدم المنجلي القديح جمعية مضر الخيريه	-

خدمات عامة

خدمات مصرفية - مياه عامه - كهرباء عامه - مكتب بريد - خدمة بلدية - هاتف - بث تلفزيوني - وكالة سفر
--

اسكان القطيف والمستشفى العام الجديد

البعد عن المحافظة ٨ كم - الاتجاه جنوب غرب - نوع الطريق إسفلت

خدمات التعليم

مستسلسل	اسم المدرسة	نوع التعليم	الجنس		
			ذكور	اناث	عدد
معلمين	الطلبة	الفصول			
معلمات					
١	الأرشاد	ابتدائي	ذكور	٨	١٥٩
٢	عاصم بن ثابت	ابتدائي	ذكور	١١	٢١٣
٣	بيت المقدس	متوسط	ذكور	٩	١٩٣
٤	اجنادين	ثانوي	ذكور	٦	١٠٥

خدمات الصحة

الوحدات الصحية	الاسم	عدد الاسرة	عدد الأطباء
مستشفى	القطيف المركزي	٣٢٦	١٨

خدمات عامة

خدمات مصرفية - مياه عامة - كهرباء عامة - هاتف - وكالة سفر

دارين

البعد عن المحافظة ١٠ كم - الاتجاه جنوب شرق - نوع الطريق اسفلت

خدمات التعليم

مستسلسل	اسم المدرسة	نوع التعليم	الجنس		
			ذكور	اناث	عدد
معلمين	الطلبة	الفصول			
معلمات					
١	ابن الأرقم	ابتدائي	ذكور	٧	١٥٩
٢	دارين	ابتدائي تحفيظ قرآن	ذكور	٦	٥٦
٣	دارين	متوسط	ذكور	٦	٩٧
٤	دارين	رياض أطفال	-	٣	٤٣
٥	دارين	ابتدائي	اناث	٩	٢١٦
٦	دارين	ابتدائي تحفيظ قرآن	اناث	١	٨
٧	دارين	متوسط	اناث	٦	١١٦
٨	دارين	ثانوي	اناث	٦	١٩٠

خدمات الصحة

الوحدات الصحية	الاسم	عدد الاسرة
مركز رعاية صحية أولية	دارين	-

خدمات عامة

دفاع مدني - خدمات مصرفية - مياه عامة - كهرباء عامة - مكتب بريد - خدمة بلدية - هاتف - بث تلفزيوني - مندوبية تعليم بنات - وكالة سفر

الزور

البعد عن المحافظة ١١ كم - الاتجاه شمال شرق - نوع الطريق إسفلت

خدمات عامة أقرب مدينة أو قرية بها تعليم تاروت البعد ٢ كم - أقرب مدينة أو قرية بها صحة تاروت البعد ٢ كم

مياه عامة - كهرباء عامة - خدمة بلدية - خدمة بريد - هاتف - بث تلفزيوني

مركز سيهات

سيهات

البعد عن المحافظة ١٣ كم - الاتجاه جنوب - نوع الطريق إسفلت

خدمات التعليم

مستسلسل	اسم المدرسة	نوع التعليم	الجنس		
			ذكور	اناث	عدد
معلمين	الطلبة	الفصول			
معلمات					
١	ابن تيميه	ابتدائي	ذكور	٦	٧١

تابع خدمات التعليم

معلمين معلمات	عدد		الجنس		نوع التعليم	اسم المدرسة	مسلسل
	الطلبة	الفصول	ذكور	اناث			
٢٧	٥٠٧	١٨	ذكور		ابتدائي	ابن خلدون	٢
١٣	١٤٢	٨	ذكور		ابتدائي	الأدريسي	٣
٢٧	٤١٦	١٩	ذكور		ابتدائي	الأندلس	٤
١٥	١٨٤	١٠	ذكور		ابتدائي	خزيمه بن ثابت	٥
٢١	٣٦١	١٥	ذكور		ابتدائي	الخنديق	٦
٢٧	٥٤٠	١٩	ذكور		ابتدائي	السلام	٧
٢٦	٢٤٩	١٧	ذكور		ابتدائي	صهيب الرومي	٨
١٨	٢٨٢	١١	ذكور		ابتدائي	الكندي	٩
١٦	٢٠٠	١١	ذكور		ابتدائي	النايغه الجعدي	١٠
١١	١٤٣	٧	ذكور		ابتدائي	أبو تمام	١١
١١	١١١	٧	ذكور		ابتدائي	عبيد بن المعلا	١٢
٩	١٢٠	٦	ذكور		ابتدائي	ياسر المخزومي	١٣
٤٩	٥٦١	٢٥	ذكور		ابتدائي أهلي	التهذيب	١٤
١٠	١٢٦	٦	ذكور		متوسط	رافع بن زيد	١٥
١٥	١٣٢	٨	ذكور		متوسط	العز بن عبد السلام	١٦
٢١	٢٣٨	١٠	ذكور		متوسط	ابن القيم	١٧
٢١	٢٩٢	١١	ذكور		متوسط	سعد بن الحارث	١٨
٢٠	١٨٢	١٠	ذكور		متوسط	سهيل بن عمر	١٩
٢٠	٣٤٠	١٠	ذكور		متوسط	سيهات	٢٠
٣٥	٥٥٦	٢٠	ذكور		متوسط	موسى بن نصير	٢١
٠	٢٨٦	٤	ذكور		متوسط ليلي	سيهات	٢٢
٢٣	٢٤٨	١٠	ذكور		متوسط أهلي	التهذيب	٢٣
١٦	١٤٤	٧	ذكور		ثانوي	السلام	٢٤
٤٥	٨٢٥	٢٤	ذكور		ثانوي	سيهات	٢٥
٢٣	٣٢٠	١٠	ذكور		ثانوي	الطفيل بن عمرو	٢٦
٢٠	٢١١	١٠	ذكور		ثانوي أهلي	التهذيب	٢٧
٠	٥٨	٣	ذكور		تعليم كبار	ابن خلدون	٢٨
٣٦	٥٤٨	٢٤	-		رياض أطفال	بيت الطفوله	٢٩
٢٠	٢٥٥	١٤	-		رياض أطفال	الطفوله السعيد	٣٠
٤٠	٥٨٩	٢١	اناث		ابتدائي	الأولى	٣١
٣٨	٤٦٨	١٨	اناث		ابتدائي	الثانية	٣٢
٢٣	٢٨٧	١٢	اناث		ابتدائي	الثالثة	٣٣
٢٥	٢٣٦	١١	اناث		ابتدائي	الرابعه	٣٤
٣١	٣٠٨	١٢	اناث		ابتدائي	الخامسة	٣٥
٢٣	٤٥١	١٣	اناث		ابتدائي	السادسه	٣٦
٤٤	٥١٩	٢١	اناث		ابتدائي	السابعه	٣٧
١٥	١٩٧	١١	اناث		ابتدائي	الثامنه	٣٨
٢٠	١٤٦	٩	اناث		ابتدائي	التاسعة	٣٩
٢٤	١٢١	٧	اناث		متوسط	الخامسة	٤٠
٣٠	٤٠٥	١٠	اناث		متوسط	الأولى بسيهات	٤١
٥٣	٥٥٠	١٧	اناث		متوسط	الثانيه	٤٢
٢٩	٣٥٠	٩	اناث		متوسط	الثالثة بسيهات	٤٣
٢٦	٢٨٢	٨	اناث		متوسط	الرابعه	٤٤
١٠	٩٢	٤	اناث		متوسط	السادسه بسيهات	٤٥
٨٩	١١٨٢	٢٩	اناث		ثانوي	سيهات الأولى	٤٦
٤٢	٥٢٩	١٤	اناث		ثانوي	الثانيه	٤٧

تابع خدمات التعليم

معلمين	عدد		الجنس	نوع التعليم	اسم المدرسة	مسلسل
	الطلبة	الفصول				
٦	١٤٤	٤	ذكور	تعليم كبيرات	سيهات الأولى	٤٨
٦	٤٩	٥	اناث	تعليم كبيرات	الثانية بسيهات	٤٩
٤	٢٨	٤	اناث	تعليم كبيرات	الثالثة بسيهات	٥٠

خدمات الصحة

عدد الأطباء	عدد الاسرة	الاسم	الوحدات الصحية
-	-	سيهات ١	مركز رعاية صحية أولية
-	-	سيهات ٢	مركز رعاية صحية أولية
-	-	سيهات ٣	مركز رعاية صحية أولية
٢٧	٣٠	الصادق	مستشفى أهلى
-	-	المدلوح	مستوصف أهلى
-	-	خليج سيهات	مستوصف أهلى

خدمات عامة

بلدية - مياه عامه - كهرباء عامه - مكتب بريد - هاتف - بث تلفزيوني
--

النايه

البعد عن المركز ٧ كم - الاتجاه غرب - نوع الطريق إسفلت

خدمات التعليم

معلمين	عدد		الجنس	نوع التعليم	اسم المدرسة	مسلسل
	الطلبة	الفصول				
١٦	٢٤٩	١١	ذكور	ابتدائي	العقيق	١
٢٣	٤٦٤	١٦	ذكور	ابتدائي	النايه	٢
١٩	٢٩٨	١١	ذكور	متوسط	النايه	٣
١٦	١٢٢	٧	ذكور	ثانوي	النايه	٤
٠	٤٤	٣	ذكور	تعليم كبار	النايه	٥
٣١	٣٧٢	١٦	اناث	ابتدائي	النايه	٦
٢٨	٢٩٥	١٢	اناث	ابتدائي	الثانيه النايه	٧
١٨	٢٦٤	٨	اناث	متوسط	النايه	٨
٢٠	١٨٥	٧	اناث	ثانوي	النايه الأولى	٩
٤	٣٤	٤	اناث	تعليم كبيرات	النايه	١٠

خدمات الصحة

عدد الاسرة	الاسم	الوحدات الصحية
-	النايه	مركز رعاية صحية أولية

خدمات عامة

مياه عامه - كهرباء عامه - مكتب بريد - خدمة بلدية - هاتف - بث تلفزيوني

مركز صفوى

البعد عن المحافظة ١٠ كم - الاتجاه شمال - نوع الطريق إسفلت

خدمات التعليم

معلمين	عدد		الجنس	نوع التعليم	اسم المدرسة	مسلسل
	الطلبة	الفصول				
١٩	٢٢٤	١١	ذكور	ابتدائي	حي الزهراء	١

تابع خدمات التعليم

معلمين	عدد		الجنس		نوع التعليم	اسم المدرسة	مسلسل
	معلمات	الطلبة	الفصول	ذكور			
٢١	٣٣٢	١٤	ذكور		ابتدائي	اليرموك	٢
١٨	٢٥٩	١١	ذكور		ابتدائي	أبو بكر الرازي	٣
١٣	١٦١	٩	ذكور		ابتدائي	صفوى المحدثه	٤
٢٥	٥٠٠	١٧	ذكور		ابتدائي	ضرار بن الأزور	٥
١٥	١٨٢	١٠	ذكور		ابتدائي	عبد الرحمن الغافقي	٦
٢٧	٥٧٨	١٨	ذكور		ابتدائي	علي بن أبي طالب	٧
١٥	١٢٤	٧	ذكور		ابتدائي أهلي	الصفاء	٨
٧	٧٣	٦	ذكور		ابتدائي تحفيظ قرآن	صفوى	٩
١٩	٢٢٠	٩	ذكور		متوسط	حراء	١٠
٢١	٢٨٩	٨	ذكور		متوسط	الخوارزمي	١١
٢٠	٣٤٥	١٠	ذكور		متوسط	صفوى النموذجية	١٢
٢٣	٤١٠	١٢	ذكور		متوسط	الهدى	١٣
-	٨٢	٣	ذكور		متوسط ليلي	صفوى	١٤
٦	٦٥	٣	ذكور		متوسط أهلي	الصفاء	١٥
٢٩	٥٤٠	١٥	ذكور		ثانوي	صفوى	١٦
٢١	١٩٦	٩	ذكور		ثانوي	الصفاء	١٧
٢١	٣١٠	١٠	ذكور		ثانوي	دار العلوم	١٨
-	١٩	٢	-		تعليم كبار	اليرموك	١٩
٥	٤٧	٣	-		رياض الأطفال	صفوى	٢٠
٢٥	٣٩١	٢٠	-		رياض الأطفال	الأطفال السعيد ١	٢١
١٢	١٦١	٨	-		رياض الأطفال	الأطفال السعيد ٢	٢٢
٧	٦٠	٣	اناث		رياض الأطفال	الأولى	٢٣
٣٢	٦٤٠	٢٠	اناث		ابتدائي	الأولى بصفوى	٢٤
٣٤	٦٥٧	٢٢	اناث		ابتدائي	الثانية	٢٥
١١	١٣٣	٦	اناث		ابتدائي	الثالثة	٢٦
٢٣	٢١٩	١٢	اناث		ابتدائي	الرابعة	٢٧
١٦	١٢٨	٧	اناث		ابتدائي	الخامسة	٢٨
٢١	١٤٦	١٠	اناث		ابتدائي	السادسة	٢٩
٢٢	٢٤٣	١١	اناث		ابتدائي	السابعة بصفوى	٣٠
٢٠	١٣٦	٩	اناث		ابتدائي	الثامنة	٣١
٢٨	٢٩٥	١٠	اناث		متوسط	الأولى بصفوى	٣٢
٢٨	٣٨٨	١٤	اناث		متوسط	الثانية بصفوى	٣٣
٢٢	١٠٩	٦	اناث		متوسط	الثالثة بصفوى	٣٤
٣٤	٤٢٩	١٤	اناث		متوسط	الرابعة	٣٥
٢٩	١٦١	٧	اناث		ثانوي	الثالثة	٣٦
٦٦	٨١٦	٢٣	اناث		ثانوي	صفوى	٣٧
٣١	١٧٧	٧	اناث		ثانوي	صفوى الثانية	٣٨
١٠	٤٣	٥	اناث		تعليم كبيرات	صفوى الأولى	٣٩
.	٢٢	١	اناث		متوسط تحفيظ قرآن	صفوى	٤٠

خدمات الصحة

عدد الأطباء	عدد الاسرة	الاسم	الوحدات الصحية
٢٠	٣٠	صفوى النموذجي	مستشفى
-	-	مركز حزم صفوى	مركز رعاية صحية أولية
-	-	صفوى	مركز رعاية صحية أولية
-	-	جمعية الصفا الخيرية	مستوصف أهلي

خدمات عامة

مركز اداري - دفاع مدني - مركز هيئه - شرطة - بلدية - خدمات مصرفية - مياه عامه - كهرباء عامه - مكتب بريد - مكتب برق - هاتف - بث تلفزيوني - تليكس - مندوبية تعليم بنات - وكالة سفر

أم الساهك

البعد عن المركز ٣ كم - الاتجاه غرب - نوع الطريق إسفلت

خدمات التعليم

معلمين	عدد		الجنس		نوع التعليم	اسم المدرسة	مسلسل
	معلمين	الطلبة	الفصول	ذكور			
١٧	٢٠٧	٩	ذكور		ابتدائي	الأبناء أم الساهك	١
١٧	٢٩٩	١٢	ذكور		ابتدائي	أم الساهك	٢
٢٢	٣٨٢	١٥	ذكور		ابتدائي	حزم أم الساهك	٣
٦	٥٤	٣	ذكور		متوسط	الأبناء أم الساهك	٤
١٢	١٥١	٦	ذكور		متوسط	أم الساهك	٥
١٨	٢٤٤	٩	ذكور		متوسط	حكيم بن حزام	٦
٠	٣٩	٣	ذكور		متوسط ليلي	أم الساهك	٧
٢٢	٢٥٣	١١	ذكور		ثانوي	أم الساهك	٨
٠	١١٩	٣	ذكور		ثانوي ليلي	أم الساهك	٩
٠	٣٦	٣	ذكور		تعليم كبار	أم الساهك	١٠
٧	٤٤	٣	-		رياض أطفال	حزم أم الساهك	١١
٢٣	١٨٠	٩	اناث		ابتدائي	الأبناء	١٢
٢١	١٩٠	١٠	اناث		ابتدائي	أم الساهك الأولى	١٣
١٢	٧٩	٦	اناث		ابتدائي	أم الساهك الثانية	١٤
١٨	٢٤٣	٩	اناث		ابتدائي	حزم أم الساهك	١٥
١٧	١٩٠	٦	اناث		ابتدائي	الثالثة بحزم أم الساهك	١٦
١٣	٥٨	٣	اناث		متوسط	مجمع الدفاع الجوي	١٧
٢٣	١٣٨	٦	اناث		متوسط	أم الساهك	١٨
٢٠	١٧٦	٦	اناث		متوسط	الأولى بالحزم أم الساهك	١٩
١٦	١٤٦	٦	اناث		ثانوي	أم الساهك	٢٠
٣٠	٢١٤	٩	اناث		ثانوي	الأولى بالحزم	٢١
٠	١٥	٢	اناث		ثانوي	حزم أم الساهك	٢٢
٤	٦	٣	اناث		تعليم كبيرات	أم الساهك	٢٣
٤	٢٩	٤	اناث		تعليم كبيرات	حزم أم الساهك	٢٤

خدمات الصحة

عدد الاسرة	الاسم	الوحدات الصحية
-	أم الساهك	مركز رعاية صحية أولي
-	حزم أم الساهك	مركز رعاية صحية أولية

خدمات عامة

شرطة - خدمات مصرفية - كهرباء عامة - مكتب بريد - خدمة بلدية - هاتف - بث تلفزيوني - وكالة سفر

أبو معن

البعد عن المركز ٨ كم - الاتجاه غرب - نوع الطريق إسفلت

خدمات التعليم

معلمين	عدد		الجنس		نوع التعليم	اسم المدرسة	مسلسل
	معلمين	الطلبة	الفصول	ذكور			
٩	٧٤	٦	ذكور		ابتدائي	أبو معن	١
١٦	٨٤	٦	اناث		ابتدائي	أبو معن	٢
١٣	٣٦	٣	اناث		متوسط	أبو معن	٣
٣	٩	٤	اناث		تعليم كبيرات	أبو معن	٤

خدمات الصحة

عدد الاسرة	الاسم	الوحدات الصحية
-	أبو معن	مركز رعاية صحية أولية

خدمات عامة

مياه عامة - كهرباء عامة - خدمة بلدية - بث تلفزيوني
--

الرويحاه

البعد عن المركز ١٠ كم - الاتجاه غرب - نوع الطريق إسفلت
أقرب مدينة أو قرية بها تعليم أبو معن البعد ١ كم - أقرب مدينة أو قرية بها صحة أبو معن البعد ١ كم

خدمات عامة

مياه عامه - كهرباء عامة - خدمة بلدية - بث تلفزيوني
--

الأوجام

البعد عن المركز ٦ كم - الاتجاه جنوب غرب - نوع الطريق إسفلت

خدمات التعليم

معلمين	عدد		الجنس		نوع التعليم	اسم المدرسة	مسلسل
	معلمين	الطلبة	الفصول	ذكور			
٢٠	٣٦٧	١٤	ذكور		ابتدائي	الأوجام	١
٩	١١٤	٦	ذكور		ابتدائي	عكاظ	٢
٢٠	٣٢٣	٩	ذكور		متوسط	الأوجام	٣
١٧	٢٠٩	٩	ذكور		ثانوي	الأوجام	٤
٠	١٤	١	ذكور		تعليم كبار	الأوجام	٥
٦	٧١	٥	-		رياض أطفال	الطفل السعيد	٦
٢٤	٢٨٢	١٢	اناث		ابتدائي	الأوجام	٧
١٣	١٥٣	٦	اناث		ابتدائي	الأوجام - الثانية	٨
٣٢	٢٧٩	١١	اناث		متوسط	الأوجام الأولى	٩
٣٧	٣٠٦	٩	اناث		ثانوي	الأوجام	١٠
٢	٦	٢	اناث		تعليم كبيرات	الأوجام	١١

خدمات الصحة

عدد الاسرة	الاسم	الوحدات الصحية
-	الأوجام	مركز رعاية صحية أولية

خدمات عامة

شرطة - خدمات مصرفية - مياه عامة - كهرباء عامة - خدمة بلدية - خدمة بريد - هاتف - بث تلفزيوني

مركز عنك

عنك

البعد عن المحافظة ٥ كم - الاتجاه جنوب - نوع الطريق إسفلت

خدمات التعليم

معلمين	عدد		الجنس		نوع التعليم	اسم المدرسة	مسلسل
	معلمين	الطلبة	الفصول	ذكور			
١٨	٣٠٨	١٢	ذكور		ابتدائي	أبو أيوب الأنصاري	١
١٨	٢٥٤	١٢	ذكور		ابتدائي	الدهناء	٢
٢٧	٥٠٥	١٨	ذكور		ابتدائي	عنك	٣
١٠	١٠٠	٦	ذكور		ابتدائي تحفيظ قرآن	عنك	٤

تابع خدمات التعليم

مسلسل	اسم المدرسة	نوع التعليم	الجنس		عدد	
			ذكور	اناث	الصفول	الطلبة
٥	عنك	متوسط	ذكور	٦	١٤١	١١
٦	بن حزم	متوسط	ذكور	٥	١٢٤	١٠
٧	أيمن بن عبيد	متوسط	ذكور	٩	١٦٢	١٩
٨	عنك	ثانوي	ذكور	٧	١٨٧	١٨
٩	عنك	تعليم كبار	ذكور	٣	٤٨	٠
١٠	عنك	متوسط تحفيظ قرآن	ذكور	٣	٣١	٧
١١	عنك	رياض أطفال أهلي	-	٥	١١٤	٧
١٢	عنك الأولى	ابتدائي	اناث	١٧	٤٧٠	٢٨
١٣	عنك الثانية	ابتدائي	اناث	٨	٢٣٨	١٦
١٤	عنك الثالثة	ابتدائي	اناث	٧	١٣٤	١٢
١٥	عنك الرابعة	ابتدائي	اناث	٩	١٨٨	٢٠
١٦	عنك الأولى	ابتدائي تحفيظ قرآن	اناث	٥	٨٥	٦
١٧	عنك	متوسط	اناث	١٥	٥٢٥	٣٥
١٨	عنك الأولى	ثانوي	اناث	١٦	٤٧٨	٣٧
١٩	عنك	تعليم كبيرات	اناث	٤	٣٨	٥

خدمات الصحة

الوحدات الصحية	الاسم	عدد الاسرة	عدد الأطباء
مستشفى	عنك	٣٠	١٣
مركز رعاية صحية أولية	عنك	-	-

خدمات عامة

مركز اداري - دفاع مدني - مركز هيئه - شرطة - بلدية - خدمات مصرفية - مياه عامة - كهرباء عامة - مكتب بريد - هاتف - بث تلفزيوني - وكالة سفر

مركز تاروت

تاروت

البعد عن المحافظة ٨ كم - الاتجاه شرق - نوع الطريق إسفلت

خدمات التعليم

مسلسل	اسم المدرسة	نوع التعليم	الجنس		عدد	
			ذكور	اناث	الصفول	الطلبة
١	سيد الشهداء	ابتدائي	ذكور	٨	١١٨	١٢
٢	البطحاء	ابتدائي	ذكور	٨	١٣٣	١١
٣	الأنصار	ابتدائي	ذكور	١١	١٦٧	١٦
٤	الحسن بن علي	ابتدائي	ذكور	٦	١٤٠	١٠
٥	المهلب بن أبي صفرة	ابتدائي	ذكور	١١	٢١٢	١٧
٦	الربييعه	ابتدائي	ذكور	١١	٢٢٩	١٦
٧	محمد بن سيرين	ابتدائي	ذكور	١٠	١٤٢	١٥
٨	بلال بن رباح	ابتدائي	ذكور	١٣	٢٥٦	١٩
٩	الأمام مسلم	ابتدائي	ذكور	١٤	٢٠٣	٢٠
١٠	المغيره بن نوفل	ابتدائي	ذكور	١٠	١٥٥	١٦
١١	ثابت بن خالد	ابتدائي	ذكور	٨	١٠٢	١٣
١٢	عبد الله بن بديل	ابتدائي	ذكور	٦	٩٣	٩
١٣	الربييعه	متوسط	ذكور	٩	١٥٠	١٩
١٤	الخليل بن أحمد	متوسط	ذكور	١٠	٣٢٢	٢٠
١٥	الساحل	متوسط	ذكور	٩	١٨٨	١٨
١٦	قيس بن سعد	متوسط	ذكور	٩	١٥٥	١٧

تابع خدمات التعليم

معلمين	عدد		الجنس		نوع التعليم	اسم المدرسة	مستوى
	الطلبة	الفصول	ذكور	اناث			
١٢	١٩٣	٦	ذكور		متوسط	سنابس	١٧
٢٠	٢٠٧	١١	ذكور		متوسط	ياقوت الحموي	١٨
.	١٢٥	٣	ذكور		متوسط ليلي	تاروت الساحل	١٩
٣٥	٥١٧	١٦	ذكور		ثانوي	تاروت	٢٠
٢١	١٩٧	١٠	ذكور		ثانوي	المنار	٢١
٢٥	٢٥٩	١١	ذكور		ثانوي	الربيعيه	٢٢
.	٢٠٠	٣	ذكور		ثانوي ليلي	تاروت	٢٣
.	٤٥	٣	ذكور		تعليم كبار	المهلب بن أبي صفرة	٢٤
٣١	٥٦٩	٢٤	-		رياض أطفال	الطفل السعيد	٢٥
٣٦	٣٠٠	١٤	اناث		ابتدائي	تاروت الأولى	٢٦
٢٣	١٩٧	١٢	اناث		ابتدائي	الثانية بتاروت	٢٧
٢٢	١٦٩	١١	اناث		ابتدائي	الثالثة بتاروت	٢٨
١٥	٨٤	٦	اناث		ابتدائي	الرابعة بتاروت	٢٩
٤٤	٤٩٢	٢٠	اناث		ابتدائي	سنابس الأولى	٣٠
١٨	١٧٨	٨	اناث		ابتدائي	سنابس الثانية	٣١
٢٢	٢١١	١٠	اناث		ابتدائي	سنابس الثالثة	٣٢
١٩	١٥٧	٩	اناث		ابتدائي	الربيعيه الثانيه	٣٣
١٨	١٦٨	٨	اناث		ابتدائي	الربيعيه الأولى	٣٤
٢٤	٢٤٥	٨	اناث		متوسط	تاروت	٣٥
٣٣	٢٥٣	٧	اناث		متوسط	سنابس	٣٦
٧٥	٦٧٦	٢١	اناث		متوسط	الربيعيه	٣٧
٢٧	٢٣٧	٨	اناث		ثانوي	تاروت	٣٨
٢٥	٣٦٠	٩	اناث		ثانوي	سنابس	٩
٤٨	٦٣٥	١٦	اناث		ثانوي	الربيعيه	٤٠
٤	٢٩	٤	اناث		تعليم كبيرات	تاروت	٤١
٤	٣٥	٤	اناث		تعليم كبيرات	الربيعه	٤٢
٤	٢٩	٤	اناث		تعليم كبيرات	سنابس	٤٣

خدمات الصحة

عدد الاسرة	الاسم	الوحدات الصحية
-	تاروت	مركز رعاية صحية أولية
-	الربيعه	مركز رعاية صحية أولية
-	سنابس	مركز رعاية صحية أولية
-	طب الهادي للخدمات	مستوصف أهلي
-	الهادي	مستوصف أهلي
-	جمعية تاروت	مستوصف أهلي

خدمات عامة

مركز اداري - دفاع مدني - شرطة - خدمات مصرفية - مياه عامة - كهرباء عامة - مكتب بريد - خدمة بلدية - هاتف - بث تلفزيوني - تلکس - وكالة سفر

خلاصة عامة عن الخدمات في مركز المحافظة (الخبر)

البعد عن الامارة ٢٠ كم - الاتجاه جنوب شرق - نوع الطريق إسفلت

خدمات التعليم الحكومي

إناث				نوع التعليم	ذكور			
عدد					عدد			
المعلمات	الطالبات	الفصول	المدارس		المعلمين	الطلاب	الفصول	المدارس
١١١	٦٥٨	٣١	٥	رياض أطفال	-	-	-	-
٥٥٤	٧٢٢٩	٢٦١	٢٠	ابتدائي	٤٠٣	٦٧٢٩	٢٧٥	١٩
٣٥٧	٥٣٧٧	١٧٠	١٠	متوسط	٢٠٥	٣٠٤٤	٩٩	١١
٢٢١	٢٤٤١	٧٤	٦	ثانوي	١٦٣	٢٤٠٢	٧٤	٧
٥٠	٥٦٥	٢٣	٢	ابتدائي تحفيظ قرآن	-	-	-	-
٢٥	١٨١	٧	١	متوسط تحفيظ قرآن	-	-	-	-
٥	٥٢	٤	١	ثانوي تحفيظ قرآن	-	-	-	-
٤٨	٤٧٢	٢٠	٥	تعليم كبار / كبييرات	٠	١٢٧	٥	٢
-	-	-	-	متوسط ليالي	٠	٣١٣	٩	٢
-	-	-	-	ثانوي ليالي	٠	٣٨٣	٩	٢
٠	٥٤	٣	١	تعليم كبييرات متوسط	-	-	-	-
٠	٤١	٤	١	مركز التفصيل والخياطة	-	-	-	-

خدمات التعليم العالي

عدد				اسم الجامعة
هيئة التدريس	الطلاب/الطالبات	القاعات	الكليات	
٩٠٠	* ٦٢٨٩	١٥٤	٧	جامعة الملك فهد للبترول والمعادن

* طلاب فقط

خدمات التعليم الأهلي

إناث				نوع التعليم	ذكور			
عدد					عدد			
المعلمات	الطالبات	الفصول	المدارس		المعلمين	الطلاب	الفصول	المدارس
٢٣٦	٢٣٨٩	١٥٢	٢٨	رياض أطفال	-	-	-	-
٣٥٨	٢٩٧٧	١٨٠	٢٣	ابتدائي	٤٢٨	٣٨٢٧	٢٢١	١٧
١٦	٥٧٣	٣٥	٨	متوسط	١٦١	١١٤٣	٦١	١٢
٤٠	٦٨٩	٤٠	٨	ثانوي	١٤٠	١١٤٦	٦٣	٨
-	-	-	-	متوسط ليالي	٠	١٥٣	٦	٢
-	-	-	-	ثانوي ليالي	٠	١٨٤	١٢	٢

خدمات الصحة

القطاع	عدد			
	المراكز والمستوصفات	الأطباء	الاسرة	المستشفيات
حكومي	٦	٢٦	-	١
أهلي	٨	٣٧٦	٩١١	٦
مراكز الإسعاف	١	-	-	-

خدمات عامة

مركز اداري - هاتف - أحوال مدنية - وكالة سفر - تلكس - بث تلفزيوني - جوازات - محكمة - كهرباء عامة - مندوبية تعليم بنات - خدمة بلدية - مرور - كتابة عدل - مياه عامة - شرطة - مركز هيئة - مكتب عمل - دفاع مدني - خدمات مصرفية - مكتب بريد - مكتب برق - مكتبة عامة .

العزیزیه

البعد عن المحافظة ١٥ كم - الاتجاه جنوب غرب - نوع الطريق إسفلت
أقرب مدينة أو قرية بها تعليم الخبر البعد ١٥ كم - أقرب مدينة أو قرية بها صحة الخبر البعد ١٥ كم

خدمات عامة

خدمات مصرفية - مياه عامة - كهرباء عامة - مكتب بريد - مكتب برق - هاتف - بث تلفزيوني

عين السیح

البعد عن المحافظة ١٣ كم - الاتجاه جنوب غرب - نوع الطريق إسفلت
أقرب مدينة أو قرية بها تعليم الخبر البعد ١٣ كم - أقرب مدينة أو قرية بها صحة الخبر البعد ١٣ كم

خدمات عامة

مياه عامة - كهرباء عامة - بث تلفزيوني

مركز الظهران

الظهران

البعد عن المحافظة ١٥ كم - الاتجاه غرب - نوع الطريق إسفلت

خدمات التعليم

معلمين معلمات	عدد		الجنس ذكور اناث	نوع التعليم	اسم المدرسة	مستل
	الطلبة	الفصول				
٢٢	٤٢٠	١٥	ذكور	ابتدائي	سلطان بن عبد العزيز	١
١٥	٢١١	١٠	ذكور	ابتدائي	أبو عبيده	٢
١٢	١٢٣	٧	ذكور	ابتدائي	الجسر	٣
٣١	٥٧٥	٢١	ذكور	ابتدائي	حنين	٤
٢٠	٣٨٥	١٤	ذكور	ابتدائي	الملك سعود	٥
٣٨	٨٠٢	٢٤	ذكور	ابتدائي	الظهران - أبي بن ثابت	٦
٣٤	٥٧٩	٢٣	ذكور	ابتدائي	القاعده الجويه	٧
١٠	١١٤	٦	ذكور	ابتدائي	القيروان	٨
١١	١٤٥	٧	ذكور	ابتدائي	أوس بن ثابت	٩
٢٨	٥٠٢	١٨	ذكور	ابتدائي	الظهران	١٠
٩	٧٤	٦	ذكور	ابتدائي	الفجر	١١
٢١	٣٥٦	١٣	ذكور	ابتدائي	الأمير فيصل بن فهد	١٢
١٠	١٢٦	٦	ذكور	ابتدائي	الكرامه	١٣
٢٣	١٥٠	٩	ذكور	ابتدائي أهلي	مناهل الجزيره	١٤
٩	٥٢	٥	ذكور	ابتدائي أهلي	ربوة الشرقية	١٥
١٣	٥٦	٦	ذكور	ابتدائي أهلي	العلم والإيمان	١٦
٢٤	٤٧٧	٢١	ذكور	ابتدائي أهلي	الظهران	١٧
٣١	٥٣١	٢٤	ذكور	ابتدائي أهلي	الجامعه	١٨
٢٠	١١٢	١٠	ذكور	ابتدائي أهلي	الدوحه النموذجية	١٩
٣٤	٢٧٦	١٥	ذكور	ابتدائي أهلي	اليرموك	٢٠
٢	٢٦	١	ذكور	ابتدائي تحفيظ قرآن	الظهران	٢١
١٧	١٣٧	٨	ذكور	متوسط	الواقدي	٢٢
١٢	١٠٣	٥	ذكور	متوسط	نجد	٢٣
٢٦	٤٢٢	١٤	ذكور	متوسط	قاعدة الملك عبد العزيز	٢٤
١٢	١٢٣	٥	ذكور	متوسط	السائب بن الحارث	٢٥
١٢	١٨٦	٦	ذكور	متوسط	الأمير سلطان	٢٦
٣٧	٧٣٦	٢١	ذكور	متوسط	ابن المظفر	٢٧
١٧	١٩١	٨	ذكور	متوسط	الدوحه	٢٨
٢٤	٤١٩	١٢	ذكور	متوسط	الظهران	٢٩
٠	٤٧	٤	ذكور	متوسط ليلي	قوات الطوارئ	٣٠

تابع خدمات التعليم

معلمين معلمات	عدد		الجنس		نوع التعليم	اسم المدرسة	مستسل
	الطلبة	الفصول	ذكور	اناث			
٠	١٠٣	٣	ذكور		متوسط ليلي	الظهران	٣١
٠	١١٥	٣	ذكور		متوسط ليلي	القوات المسلحة بالظهران	٣٢
٠	١٢٢	٣	ذكور		متوسط ليلي	الملك فهد العسكرية	٣٣
٠	٧٧	٣	ذكور		متوسط أهلي ليلي	الدوحة النموذجية	٣٤
٢٤	٢٢٥	١٠	ذكور		متوسط أهلي	الظهران	٣٥
٣٢	٢٣٨	١٢	ذكور		متوسط أهلي	الجامعه	٣٦
١٣	٦٣	٦	ذكور		متوسط أهلي	الدوحة النموذجية	٣٧
١٨	٧٣	٤	ذكور		متوسط أهلي	مناهل الجزيرة	٣٨
١٦	١٨١	٨	ذكور		ثانوي	ذو النورين	٣٩
٤٣	٧١٠	١٩	ذكور		ثانوي	الظهران	٤٠
٢٢	٢١٨	٨	ذكور		ثانوي	قاعدة الملك عبد العزيز	٤١
١٩	١٣٤	٦	ذكور		ثانوي	الأمير سلطان	٤٢
٢٠	٢٠١	٨	ذكور		ثانوي	الشوكانى	٤٣
٢١	١٨٦	٩	ذكور		ثانوي	الدانه	٤٤
٠	١٦٠	٣	ذكور		ثانوي ليلي	الأمير سلطان	٤٥
٠	١١٧	٤	ذكور		ثانوي ليلي	الطوارئ الخاصه	٤٦
٠	٢٠٤	٣	ذكور		ثانوي ليلي	القوات المسلحة بالظهران	٤٧
٠	١٢٣	٤	ذكور		ثانوي أهلي ليلي	الظهران	٤٨
٢٨	٢٠٣	١١	ذكور		ثانوي أهلي	الظهران	٤٩
٢٦	١٩٥	١٠	ذكور		ثانوي أهلي	الجامعة	٥٠
١٣	٤٢	٣	ذكور		ثانوي أهلي	مناهل الجزيرة	٥١
٠	٥٣	٣	ذكور		تعليم كبار	الطوارئ الخاصه	٥٢
١٩	١٢٠	٦	-		رياض أطفال	الأولى	٥٣
١٩	٨٢	٣	-		رياض أطفال	الثانيه	٥٤
١٥	٦٣	٣	-		رياض أطفال	الثالثة	٥٥
٢٦	١٦٧	٨	-		رياض أطفال	القاعدة الأولى	٥٦
١٨	١٦٢	١٠	-		رياض أطفال أهلي	مدارس الظهران	٥٧
١١	١٢٧	٧	-		رياض أطفال أهلي	الملك عبد العزيز	٥٨
٤١	٤٦٩	١٤	اناث		ابتدائي	الخامسه بالظهران	٥٩
٣٩	٥٤٤	١٨	اناث		ابتدائي	الأولى بالقاعده الجويه	٦٠
٤٧	٦٣٩	٢١	اناث		ابتدائي	الثانية بالقاعدة الجوية	٦١
٣٨	٥٩٠	١٨	اناث		ابتدائي	الظهران الأولى	٦٢
٥٣	٨٩٩	٢٤	اناث		ابتدائي	الظهران الثانية	٦٣
٢٥	٢١١	١١	اناث		ابتدائي	الظهران الثالثة	٦٤
٢٨	٢٤١	١٠	اناث		ابتدائي	الرابعة	٦٥
١٧	١٦١	٦	اناث		ابتدائي	السادسه	٦٦
٥٢	٨٤٨	٢٧	اناث		ابتدائي	البخاري	٦٧
١٨	٥٣٨	١٨	اناث		ابتدائي	السابعة بالظهران	٦٨
٩	٥٠	٦	اناث		ابتدائي أهلي	الملك عبد العزيز	٦٩
٥	٣٨	٣	اناث		ابتدائي أهلي	اليرموك	٧٠
٤٩	٥٤٧	١٨	اناث		متوسط	القاعدة الجوية	٧١
١٩	٢٢١	٩	اناث		متوسط	البخاري	٧٢
٥٠	٥٢٥	١٤	اناث		متوسط	الظهران الأولى	٧٣
٢٧	١٦٦	٨	اناث		متوسط	الثانية بالظهران	٧٤
٧٠	٩٢٨	٢٤	اناث		متوسط	الثالثة بالظهران	٧٥
٢	٢٧	٣	اناث		متوسط أهلي	الجزيره	٧٦
١	١٧٧	٨	اناث		متوسط أهلي	الظهران الأهلية	٧٧
٤	١٢٥	٦	اناث		متوسط أهلي	الجامعة	٧٨
٧٢	١١٠٥	٢٣	اناث		ثانوي	الظهران	٧٩

تابع خدمات التعليم

معلمين معلمات	عدد		الجنس		نوع التعليم	اسم المدرسة	مسلسل
	الطلبة	الفصول	ذكور	اناث			
٣٤	١٩٢	٧	اناث	اناث	ثانوي	الثانية بالظهران	٨٠
٤٣	٤٨٣	١٦	اناث	اناث	ثانوي	الأولى بقاعدة الملك	٨١
١١	١١١	٦	اناث	اناث	ثانوي أهلي	الجامعة	٨٢
٦	٤٢	٤	اناث	اناث	تعليم كبيرات	الأوى بظهران	٨٣
٦	٣٤	٤	اناث	اناث	تعليم كبيرات	قاعدة الملك عبد العزيز	٨٤

خدمات الصحة

عدد الأطباء	عدد الاسرة	الاسم	الوحدات الصحية
٢١	٤٨	الظهران العام	مستشفى
-	-	الدوحة (الظهران البلده)	مركز رعاية صحية أولية
-	-	مطار الظهران	مركز رعاية صحية أولية
٤٣٨	٤٨٠	مركز الظهران الصحي ارمك	مستشفى أهلي
-	-	الدوحة	مستوصف أهلي

خدمات عامة

مركز اداري - دفاع مدني - شرطة - مرور - بلدية - خدمات مصرفية - مياه عامة - كهرباء عامة - مكتب بريد - مكتب برق - هاتف - بث تلفزيوني - تلكس - وكالة سفر
--

مركز الثقبه

الثقبه

البعد عن الامارة ٢ كم - الاتجاه جنوب غرب - نوع الطريق إسفلت

خدمات التعليم

معلمين معلمات	عدد		الجنس		نوع التعليم	اسم المدرسة	مسلسل
	الطلبة	الفصول	ذكور	اناث			
٢٤	٣٧٥	١٨	ذكور	ذكور	ابتدائي	السعودية	١
٢٣	٤٠٠	١٥	ذكور	ذكور	ابتدائي	العباس بن عبد المطلب	٢
١٦	٢٢١	١٢	ذكور	ذكور	ابتدائي	عمر بن الخطاب	٣
١٩	٣٠٣	١٢	ذكور	ذكور	ابتدائي	الفيصل	٤
١٨	٣٤٣	١٢	ذكور	ذكور	ابتدائي	الطبري	٥
٢١	٣٥٣	١٥	ذكور	ذكور	ابتدائي	المأمون	٦
٢٨	٥٣٢	١٩	ذكور	ذكور	ابتدائي	جابر بن حيان	٧
٣٣	٦١٩	٢٣	ذكور	ذكور	ابتدائي	الخالديه	٨
١٠	١٠٩	٦	ذكور	ذكور	ابتدائي	الكوثر	٩
٢٨	٦٩٦	٢٠	ذكور	ذكور	ابتدائي	حطين	١٠
٣١	٦١٥	٢١	ذكور	ذكور	ابتدائي	عمر المختار	١١
١٧	٢٧٢	١٢	ذكور	ذكور	ابتدائي	أنس بن النظر	١٢
١٦	٢٤٠	١١	ذكور	ذكور	ابتدائي	الحباب بن المنذر	١٣
١٢	١٢٧	٨	ذكور	ذكور	ابتدائي أهلي	الريف	١٤
١٩	٢٨٩	١١	ذكور	ذكور	ابتدائي تحفيظ قرآن	الثقبه	١٥
٢٢	٢٨٠	١١	ذكور	ذكور	متوسط	القادسيه	١٦
٢٣	٤٦٦	١١	ذكور	ذكور	متوسط	المغيره بن شعبه	١٧
٢٢	٤٠٦	١٠	ذكور	ذكور	متوسط	الثقبه	١٨
٢٤	٥٣٩	١٣	ذكور	ذكور	متوسط	السعودية	١٩
٢٣	٤٧٢	١٢	ذكور	ذكور	متوسط	ابن ماجد	٢٠
.	٣٨٦	٧	ذكور	ذكور	متوسط ليلي	الثقبه	٢١
٤٨	٨٦٦	٢٣	ذكور	ذكور	ثانوي	الثقبه	٢٢
٢٣	٤٥٥	١٠	ذكور	ذكور	ثانوي	طيبه	٢٣

تابع خدمات التعليم

معلمين معلمات	عدد		الجنس		نوع التعليم	اسم المدرسة	مستوى
	الطلبة	الفصول	ذكور	اناث			
٠	٩٨	٣	ذكور		تعليم كبار	عمر بن الخطاب	٢٤
٠	١٦٨	٤	ذكور		تعليم كبار	الطبري	٢٥
١٢	١٠٠	٦	ذكور		متوسط تحفيظ قرآن	الثقبه	٢٦
٥	١٨	٢	ذكور		ثانوي تحفيظ قرآن	الثقبه	٢٧
٢٠	١٢٤	٨	-		رياض أطفال	الأولى	٢٨
١٦	٤٢	٣	-		رياض أطفال	الثانية	٢٩
٣٥	٤٨٠	١٦	اناث		ابتدائي	الثالثة	٣٠
٢٩	٣٢٤	١٢	اناث		ابتدائي	الرابعة	٣١
٢٤	٣٢٢	١٣	اناث		ابتدائي	الخامسة	٣٢
٣٢	٤٠٤	١٤	اناث		ابتدائي	السادسة	٣٣
٢٢	٢٥٠	١٢	اناث		ابتدائي	السابعة	٣٤
٣١	٤٤١	١٣	اناث		ابتدائي	الثامنة	٣٥
٤٦	١٠٣٠	٢٧	اناث		ابتدائي	التاسعة	٣٦
٢٨	٣٥٨	١٢	اناث		ابتدائي	العاشرة	٣٧
٢٤	٢٢١	١٠	اناث		ابتدائي	الحادية عشر	٣٨
٤٧	٦٤٤	٢٤	اناث		ابتدائي	الأولى	٣٩
٤٦	٧٤١	٢٦	اناث		ابتدائي	الثانية	٤٠
٠	٥١	٣	اناث		ابتدائي تحفيظ قرآن	الأولى	٤١
٥٥	٩٣٦	٢١	اناث		متوسط	الأولى	٤٢
٥٩	٧٨٥	٢٤	اناث		متوسط	الثانية	٤٣
٣٢	٤٥٣	١١	اناث		متوسط	الثالثة	٤٤
٢٥	١٠٣	٦	اناث		متوسط	الرابعة	٤٥
٤٤	٦٦٤	١٩	اناث		ثانوي	الأولى	٤٦
٣٩	٧٧٥	١٦	اناث		ثانوي	الثانية	٤٧
٢٨	٣٥٨	١١	اناث		ثانوي	الثالثة	٤٨
١١	١٤٠	١٤	اناث		تعليم كبيرات	الأولى	٤٩
١١	١٠٣	٧	اناث		تعليم كبيرات	الثانية	٥٠

خدمات الصحة

عدد الاسرة	الاسم	الوحدات الصحية
-	الثقبه الشماليه	مركز رعاية صحية أولية
-	الثقبه الجنوبي	مركز رعاية صحية أولية
-	جنوب غرب الثقبه	مركز رعاية صحية أولية
-	الهلال الفضلي	مستوصف أهلي
-	الجزيره	مستوصف أهلي
-	الجعيد	مستوصف أهلي

خدمات عامة

مركز اداري - دفاع مدني - مركز هيئه - شرطة - خدمات مصرفية - مياه عامة - كهرباء عامة - مكتب بريد - خدمة بلدية - مكتب برق هاتف - بث تلفزيوني - تليكس - وكالة سفر

خلاصة عامة عن الخدمات في مركز المحافظة (الخفجي)

البعد عن الامارة ٣٠٠ كم - الاتجاه شمال - نوع الطريق إسفلت

خدمات التعليم الحكومي

إناث				نوع التعليم	ذكور			
عدد					عدد			
المعلمات	الطالبات	الفصول	المدارس		المعلمين	الطلاب	الفصول	المدارس
١٠	١٧٠	٥	٢	رياض أطفال	-	-	-	-
١٩٤	٣٤٣٩	١٥١	١٤	ابتدائي	٢٣٢	٣٢٤٤	١٥٢	١٢
١٠٢	١٦٥٢	٥٨	٧	متوسط	١٢٤	١٧١٠	٦٠	٦
٨٧	١٤٩٦	٤٥	٣	ثانوي	٧٩	١٠٧٥	٣٥	٣
٧	١٠٣	٦	١	ابتدائي تحفيظ قرآن	١١	١٦٥	٦	١
٣	٣٠	٢	١	متوسط تحفيظ قرآن	٥	٧٦	٣	١
٥٥	١٦٦	٢٠	٥	تعليم كبار / كبيرات	٠	٦٢	٣	١
-	-	-	-	متوسط ليالي	٠	١٥٣	٦	٢
-	-	-	-	ثانوي ليالي	٠	١١٦	٣	١

خدمات التعليم الأهلي

إناث				نوع التعليم	ذكور			
عدد					عدد			
المعلمات	الطالبات	الفصول	المدارس		المعلمين	الطلاب	الفصول	المدارس
٣٧	٤٥٩	٢٢	٣	رياض أطفال	-	-	-	-
١٨	١٩٤	١١	١	ابتدائي	٦٨	٥٥٧	٣٦	٤
-	-	-	-	متوسط	٢٤	١٤٨	١٢	٣
-	-	-	-	ثانوي	٤١	٣٨١	١٨	٢
-	-	-	-	متوسط ليالي	٠	١٠١	٦	٢
-	-	-	-	ثانوي ليالي	٠	٢٤٨	١٠	٢

خدمات الصحة

عدد					القطاع
مراكز الإسعاف	المراكز والمستوصفات	الأطباء	الأسرة	المستشفيات	
١	٢	-	-	-	حكومي
-	٢	٦٧	١٤٠	٢	أهلي

خدمات عامة

مركز اداري - هاتف - أحوال مدنية - بلدية - وكالة سفر - تليكس - فرع أوقاف - بث تلفزيوني - جوازات - محكمة - كهرباء عامة - مندوبية تعليم بنات - مرور - كتابة عدل - مياه عامة - مكتب بريد - مكتب برق - شرطة - مركز هيئة - مكتب عمل - دفاع مدني - خدمات مصرفية
--

منفذ الخفجي

البعد عن المحافظة ٩ كم - الاتجاه شمال - نوع الطريق إسفلت
أقرب مدينة أو قرية بها تعليم الخفجي البعد ٩ كم - أقرب مدينة أو قرية بها صحة الخفجي البعد ٩ كم

خدمات عامة

جوازات - دفاع مدني - شرطة - مياه عامة - كهرباء عامة - مكتب بريد - خدمة بلدية - هاتف - بث تلفزيوني

محطة التحلية

البعد عن المحافظة ٥ كم - الاتجاه شمال - نوع الطريق إسفلت
أقرب مدينة أو قرية بها تعليم الخفجي البعد ٥ كم - أقرب مدينة أو قرية بها صحة الخفجي البعد ٥ كم

خدمات عامة

مياه عامة - كهرباء عامة - خدمة بلدية - خدمة بريد - هاتف - بث تلفزيوني

ابرق الكبريت

البعد عن المحافظة ٨٥ كم - الاتجاه غرب - نوع الطريق إسفلت ٢٥ كم - سهل ٦٠ كم
أقرب مدينة أو قرية بها صحة الخفجي البعد ٨٥ كم

خدمات التعليم

مستل	اسم المدرسة	نوع التعليم	الجنس		عدد	
			ذكور	اناث	الفصول	الطلبة
١	ابرق الكبريت	ابتدائي	ذكور	٦	٣٠	٥
٢	ابرق الكبريت	ابتدائي	اناث	٣	٣٦	٠

خدمات عامة

مياه عامة - كهرباء عامة - خدمة بلدية - خدمة بريد - بث تلفزيوني

مركز السفانيه

السفانيه

البعد عن المحافظة ٧٥ كم - الاتجاه جنوب - نوع الطريق إسفلت

خدمات التعليم

مستل	اسم المدرسة	نوع التعليم	الجنس		عدد	
			ذكور	اناث	الفصول	الطلبة
١	السودة	ابتدائي	ذكور	٦	١١٢	١٧
٢	السودة	متوسط	ذكور	٣	٤٣	٤
٣	السودة	تعليم كبار	ذكور	١	١٤	٠

خدمات الصحة

الاسم	الوحدات الصحية	عدد الاسرة
السفانيه	مركز رعاية صحية أولية	-

خدمات عامة

مركز اداري - شرطة - خدمات مصرفية - كهرباء عامة - مكتب بريد - خدمة بلدية - هاتف دوائر حكومية - بث تلفزيوني

تناقيب

البعد عن المركز ١٠ كم - الاتجاه جنوب شرق - نوع الطريق إسفلت
أقرب مدينة أو قرية بها تعليم السفانيه البعد ١٠ كم - أقرب مدينة أو قرية بها صحة السفانيه البعد ١٠ كم

خدمات عامة

خدمات مصرفية - مياه عامة - كهرباء عامة - خدمة بلدية - خدمة بريد - بث تلفزيوني

رأس مشعاب

البعد عن المركز ٣٠ كم - الاتجاه شمال - نوع الطريق إسفلت
أقرب مدينة أو قرية بها صحة الخفجي البعد ٣٠ كم

خدمات التعليم

معلمين معلمات	عدد		الجنس		نوع التعليم	اسم المدرسة	مسلسل
	الطلبة	الفصول	ذكور	اناث			
١٠	٨٤	٦	ذكور		ابتدائي	رأس مشعاب	١
٤	٣٥	٣	ذكور		متوسط	رأس مشعاب	٢
٠	٥٧	٣	ذكور		متوسط ليلي	رأس مشعاب	٣
٠	١٢٨	٣	ذكور		ثانوي ليلي	رأس مشعاب	٤
٨	١٦٠	٧	اناث		ابتدائي	رأس مشعاب	٥
٤	٨٩	٤	اناث		متوسط	رأس مشعاب	٦

خدمات عامة

كهرباء عامة - خدمة بلدية - هاتف - بث تلفزيوني

خلاصة عامة عن الخدمات في مركز المحافظة (رحيمه)

البعد عن الامارة ٥٠ كم - الاتجاه شمال شرق - نوع الطريق إسفلت

خدمات التعليم الحكومي

إناث				نوع التعليم	ذكور			
عدد					عدد			
المعلمات	الطالبات	الفصول	المدارس		المعلمين	الطلاب	الفصول	المدارس
١٠	٩١	٤	١	رياض أطفال	-	-	-	-
١٤٢	٢٠٧٠	٨١	٥	ابتدائي	١١٦	٢١٠٧	٧٩	٦
٦٢	٨٣٢	٣٣	٣	متوسط	٥١	١٠٠٥	٢٦	٢
٦٤	٧٤٠	٢٣	٢	ثانوي	٤٣	٦٤٦	١٩	٢
١٢	١٥٣	٦	١	ابتدائي تحفيظ قرآن	٠	١٢٤	٦	١
١٠	٦٢	٣	١	متوسط تحفيظ قرآن	٨	٢٥	٣	١
١٠	٢٩	٣	١	ثانوي تحفيظ قرآن	٥	١٩	٣	١
١٧	٨٨	٨	٢	تعليم كبار / كبييرات	٠	٣٩	٢	١
-	-	-	-	متوسط ليالي	٠	١٣٠	٣	١

خدمات التعليم الأهلي

إناث				نوع التعليم	ذكور			
عدد					عدد			
المعلمات	الطالبات	الفصول	المدارس		المعلمين	الطلاب	الفصول	المدارس
١٣	١٦٢	٩	١	رياض أطفال	-	-	-	-
-	-	-	-	ابتدائي	١٠	٤٥	٦	١
-	-	-	-	متوسط ليالي	٠	٢٨	٣	١
-	-	-	-	ثانوي ليالي	٠	١١٠	٥	١

خدمات الصحة

عدد					القطاع
مراكز الإسعاف	المراكز والمستوصفات	الأطباء	الاسرة	المستشفيات	
١	٢	-	-	-	حكومي
-	٤	-	-	-	أهلي

خدمات عامة

مركز إداري - هاتف - بلدية - وكالة سفر - تليكس - بث تلفزيوني - جوازات - محكمة - كهرباء عامة - مندوبية تعليم بنات - مرور - كتابة عدل - مياه عامة - شرطة - مركز هيئة - مكتب عمل - دفاع مدني - خدمات مصرفية - مكتب بريد - مكتب برق .

خلاصة عامة عن الخدمات في مركز المحافظة (بقيق)

البعد عن الامارة ٨٥ كم - الاتجاه جنوب - نوع الطريق إسفلت

خدمات التعليم الحكومي

إناث				نوع التعليم	ذكور			
عدد					عدد			
المعلمات	الطالبات	الفصول	المدارس		المعلمين	الطلاب	الفصول	المدارس
٦	٤٠	٣	١	رياض أطفال	-	-	-	-
١٤٨	١٧٨٨	٨٨	٧	ابتدائي	١١٢	١٧٠٥	٧٣	٦
٦٩	٧٩٥	٣٢	٤	متوسط	٥٤	٧٧٨	٢٩	٣
٥٥	٧٢٦	٢٢	٢	ثانوي	٤٨	٦٨٩	٢٣	٢
١٤	١١٨	٦	١	ابتدائي تحفيظ قرآن	١٢	١١٧	٦	١
٧	٣٩	٣	١	متوسط تحفيظ قرآن	٤	٤٢	٣	١
٥	٢٣	٣	١	ثانوي تحفيظ قرآن	-	-	-	-
٢٢	٣٨٩	٢٤	٣	تعليم كبار / كبييرات	٠	٢٦	٣	١
-	-	-	-	متوسط ليالي	٠	١٣٨	٣	١
-	-	-	-	ثانوي ليالي	٠	٢٣٠	٣	١

خدمات التعليم الأهلي

إناث				نوع التعليم	ذكور			
عدد					عدد			
المعلمات	الطالبات	الفصول	المدارس		المعلمين	الطلاب	الفصول	المدارس
٥	٥٣	٣	١	رياض أطفال	-	-	-	-

خدمات الصحة

عدد					القطاع
مراكز الإسعاف	المراكز والمستوصفات	الأطباء	الاسرة	المستشفيات	
١	٢	٢٠	٣٠	١	حكومي
-	٤	-	-	-	أهلي

خدمات عامة

مركز اداري - هاتف - بلدية - وكالة سفر - تليكس - فرع أوقاف - بث تلفزيوني - محكمة - كهرباء عامة - مندوبية تعليم بنات - مرور - كتابة عدل - مياه عامة - شرطة - مركز هيئة - مكتب عمل - دفاع مدني - مكتبة عامة - خدمات مصرفية - مكتب برق - مكتب بريد .
--

الكدايه الشرقيه

البعد عن المحافظة ١١ كم - الاتجاه غرب - نوع الطريق إسفلت
أقرب مدينة أو قرية بها صحة بقيق البعد ١١ كم

خدمات التعليم

مستسل	اسم المدرسة	نوع التعليم	الجنس		
			ذكور	اناث	عدد
			معلمين	الطلبة	الفصول
١	الكدايه	ابتدائي	١٠	٦٠	٦
٢	الكدايه	تعليم كبيرات	٨	٣٢	٢

خدمات عامة

كهرباء عامة - خدمة بلدية - خدمة بريد - بث تلفزيوني
--

شارع

البعد عن المحافظة ٢٩ كم - الاتجاه شمال غرب - نوع الطريق إسفلت
أقرب مدينة أو قرية بها تعليم صلاصل البعد ١٠ كم - أقرب مدينة أو قرية بها صحة صلاصل البعد ١٠ كم

خدمات عامة

بلدية - كهرباء عامة - بث تلفزيوني

الفرادنية

البعد عن المحافظة ٥٢ كم - الاتجاه شمال غرب - نوع الطريق إسفلت
أقرب مدينة أو قرية بها صحة صلاصل البعد ٢٠ كم

خدمات التعليم

مستسل	اسم المدرسة	نوع التعليم	الجنس		
			ذكور	اناث	عدد
			معلمين	الطلبة	الفصول
١	الفرادنية	ابتدائي	٥	٢٧	٦
٢	الفرادنية	تعليم كبار	٠	١٤	١
٣	الفرادنية	ابتدائي	٧	٣٤	٦

خدمات عامة

مياه عامة - كهرباء عامة - خدمة بلدية - خدمة بريد - هاتف - بث تلفزيوني

مركزيكرب

يكرب

البعد عن المحافظة ٢٨ كم - الاتجاه شمال غرب - نوع الطريق اسفلت

خدمات التعليم

مستسل	اسم المدرسة	نوع التعليم	الجنس		
			ذكور	اناث	عدد
			معلمين	الطلبة	الفصول
١	يكرب	ابتدائي	١٠	١٤١	٦
٢	يكرب	متوسط	١٠	٨٣	٥
٣	يكرب	تعليم كبار	٠	١٢	١
٤	يكرب	ابتدائي	٧	١١٥	٦
٥	يكرب	متوسط	١٠	٣٨	٣
٦	يكرب	ثانوي	٣	٥٩	٣
٧	يكرب	تعليم كبيرات	٣	١٨	٣

خدمات الصحة

عدد الاسرة	الاسم	الوحدات الصحية
-	يكر ب	مركز رعاية صحية أولية

خدمات عامة

مركز اداري - مياه عامة - كهرباء عامة - خدمة بلدية - خدمة بريد - هاتف دوائر حكومية - بث تلفزيوني

الزغين

البعد عن المركز ٢ كم - الاتجاه شمال شرق - نوع الطريق سهل
أقرب مدينة أو قرية بها تعليم يكر ب البعد ٢ كم - أقرب مدينة أو قرية بها صحة يكر ب البعد ٢ كم

خدمات عامة

مياه عامة - كهرباء عامة - خدمة بلدية - بث تلفزيوني
--

مركز عين دار الجديدة

عين دار الجديدة

البعد عن المحافظة ٢٥ كم - الاتجاه غرب - نوع الطريق اسفلت

خدمات التعليم

معلمين	عدد		الجنس		نوع التعليم	اسم المدرسة	مسلسل
	الطلبة	الفصول	ذكور	اناث			
١٧	٢٠٥	١١	ذكور	اناث	ابتدائي	عين دار الجديدة	١
١١	٨٥	٥	ذكور	اناث	متوسط	عين دار الجديدة	٢
١٠	١٣٣	٦	اناث	اناث	ابتدائي	الأولى بعين دار	٣
٩	٨٨	٣	اناث	اناث	متوسط	عين دار الجديدة	٤
٤	٥٧	٣	اناث	اناث	ثانوي	عين دار الجديدة	٥
٢	١٤	٢	اناث	اناث	تعليم كبيرات	عين دار الجديدة	٦

خدمات الصحة

عدد الاسرة	الاسم	الوحدات الصحية
-	عين دار الجديدة	مركز رعاية صحية أولية

خدمات عامة

مركز اداري - خدمات مصرفية - مياه عامة - كهرباء عامة - خدمة بلدية - خدمة بريد - هاتف - بث تلفزيوني

مركز الراجحة

الراجحة

البعد عن المحافظة ١٢ كم - الاتجاه غرب - نوع الطريق اسفلت

خدمات التعليم

معلمين	عدد		الجنس		نوع التعليم	اسم المدرسة	مسلسل
	الطلبة	الفصول	ذكور	اناث			
١٠	٧٠	٦	ذكور	اناث	ابتدائي	الراجحة	١
٠	١٥	٣	ذكور	اناث	تعليم كبار	الراجحة	٢
٧	٨٠	٤	اناث	اناث	متوسط	الراجحة	٣

خدمات الصحة

عدد الاسرة	الاسم	الوحدات الصحية
-	هجرة الراجحة	مركز رعاية صحية أولية

خدمات عامة

مركز اداري - مياه عامة - كهرباء عامة - خدمة بلدية - خدمة بريد - هاتف - بث تلفزيوني
--

مركز فوده

فوده

خدمات التعليم البعد عن المحافظة ١٨ كم - الاتجاه غرب - نوع الطريق اسفلت

معلمين معلمات	عدد		الجنس		نوع التعليم	اسم المدرسة	مسلسل
	الطلبة	الفصول	ذكور	اناث			
١٠	٦٨	٦	ذكور		ابتدائي	فودة	١
٧	٦٢	٦	اناث		ابتدائي	فودة	٢
٨	٢٥	٣	اناث		متوسط	فودة	٣

خدمات الصحة

عدد الاسرة	الاسم	الوحدات الصحية
-	فوده	مركز رعاية صحية أولية

خدمات عامة

مركز اداري - مياه عامة - كهرباء عامة - خدمة بلدية - خدمة بريد - هاتف دوائر حكومية - بث تلفزيوني

مركز بلده عين دار البلد

بلده عين دار البلد (عين دار القديمة)

خدمات التعليم البعد عن المحافظة ٣٠ كم - الاتجاه غرب - نوع الطريق اسفلت

معلمين معلمات	عدد		الجنس		نوع التعليم	اسم المدرسة	مسلسل
	الطلبة	الفصول	ذكور	اناث			
٩	١٣٠	٦	ذكور		ابتدائي	عين دار القديمة	١
٨	٧٨	٥	ذكور		متوسط	عين دار ابن الجوزي	٢
١٦	١٤٢	٦	ذكور		ثانوي	عين دار القديمة	٣
٠	٢١	٣	ذكور		تعليم كبار	عين دار القديمة	٤
١٥	٢١٨	١٠	اناث		ابتدائي	الثانية بعين دار	٥
٤	٦٨	٣	اناث		متوسط	عين دار الأولى	٦
١٢	٤٧	٤	اناث		ثانوي	عين دار القديمة	٧
٢	١٣	٢	اناث		تعليم كبيرات	عين دار القديمة	٨

خدمات الصحة

عدد الاسرة	الاسم	الوحدات الصحية
-	عين دار القديمة	مركز رعاية صحية أولية

خدمات عامة

مركز اداري - دفاع مدني - مركز هيئة - شرطة - مياه عامة - كهرباء عامة - مكتب بريد - خدمة بلدية - هاتف - بث تلفزيوني - مندوبية تعليم بنات
--

مركز الدغيميه

الدغيميه (عين النخل)

البعد عن المحافظة ١٠ كم - الاتجاه جنوب غرب - نوع الطريق اسفلت
أقرب مدينة أو قرية بها صحة الراجعة البعد ٣ كم

خدمات التعليم

معلمين معلمات	عدد		الجنس		نوع التعليم	اسم المدرسة	مسلسل
	الطلبة	الفصول	ذكور	اناث			
٩	١٤٦	٦	ذكور		ابتدائي	الدغيميه	١

تابع خدمات التعليم

معلمين معلمات	عدد		الجنس		نوع التعليم	اسم المدرسة	مسلسل
	الطلبة	الفصول	ذكور	اناث			
٩	٥٩	٣	ذكور		متوسط	الدغيمية	٢
١٦	١٤٤	٩	اناث		ابتدائي	الدغيمية	٣
٦	٥٣	٤	اناث		تعليم كبيرات	الدغيمية	٤

خدمات عامة

مركز اداري - مياه عامة - كهرباء عامة - خدمة بلدية - خدمة بريد - هاتف دوائر حكومية - بث تلفزيوني

مركز صلاصل

صلاصل

البعد عن المحافظة ٣ كم - الاتجاه شمال غرب - نوع الطريق اسفلت

خدمات التعليم

معلمين معلمات	عدد		الجنس		نوع التعليم	اسم المدرسة	مسلسل
	الطلبة	الفصول	ذكور	اناث			
٩	٦٣	٦	ذكور		ابتدائي	صلاصل	١
٥	٧٠	٣	ذكور		متوسط	صلاصل	٢
١١	١١٧	٥	ذكور		ثانوي	صلاصل	٣
٧	٤٩	٦	اناث		ابتدائي	صلاصل	٤
٩	٣٣	٣	اناث		متوسط	صلاصل	٥
٨	٢٥	٣	اناث		ثانوي	صلاصل	٦

خدمات الصحة

عدد الاسرة	الاسم	الوحدات الصحية
-	صلاصل	مركز رعاية صحية أولية

خدمات عامة

مركز اداري - مياه عامة - كهرباء عامة - مكتب بريد - خدمة بلدية - هاتف - بث تلفزيوني
--

خلاصة عامة عن الخدمات في مركز المحافظة (النعيرية)

البعد عن الامارة ٢٥٠ كم - الاتجاه شمال غرب - نوع الطريق إسفلت

خدمات التعليم الحكومي

إناث				نوع التعليم	ذكور			
عدد					عدد			
المعلمات	الطالبات	الفصول	المدارس		المعلمين	الطلاب	الفصول	المدارس
٦٦	١٠٣٥	٤٦	٤	ابتدائي	٩٦	١١٩٦	٦٥	٥
٢٤	٥٢٥	١٦	٢	متوسط	٤٧	٥٧٧	٢٥	٢
١٤	٤٠٧	٩	١	ثانوي	٢٨	٤٣٤	١٣	١
٥	١١٩	٦	١	ابتدائي تحفيظ قرآن	١١	٩٦	٦	١
٢	٤٠	٣	١	متوسط تحفيظ قرآن	-	-	-	-
٨	٦٤	٩	٣	تعليم كبار / كبيرات	٠	٩٤	٥	٢

خدمات التعليم الأهلي

إناث				نوع التعليم	ذكور			
عدد					عدد			
المعلمات	الطالبات	الفصول	المدارس		المعلمين	الطلاب	الفصول	المدارس
٣	٤٠	٣	١	رياض أطفال	-	-	-	-

خدمات الصحة

عدد					القطاع
مراكز الإسعاف	المراكز والمستوصفات	الأطباء	الاسرة	المستشفيات	
١	١	١٩	٣٠	١	حكومي
-	١	-	-	-	اهلي

خدمات عامة

مركز اداري -- هاتف - احوال مدنية - بلدية - وكالة سفر - تلكس - فرع أوقاف - بث تلفزيوني - محكمة - كهرباء عامة - مندوبية تعليم بنات - مرور - كتابة عدل - مياه عامة - شرطة - مركز هيئة - دفاع مدني - خدمات مصرفية - مكتب بريد - مكتب برق - وكالة سفر .

مركز اسعاف وأمن طرق أبو حدريه

البعد عن المحافظة ٥٦ كم - الاتجاه جنوب شرق - نوع الطريق اسفلت
أقرب مدينة أو قرية بها تعليم النعيرية البعد ٥٦ كم - أقرب مدينة أو قرية بها صحة النعيرية البعد ٥٦ كم

خدمات الصحة

الوحدات الصحية	الاسم	عدد الاسرة
اسعاف وهلال أحمر	أبو حدريه	-

خدمات عامة

شرطة - كهرباء عامة - هاتف

النقيره

البعد عن مركز المحافظة ٥٠ كم - الاتجاه شمال غرب - نوع الطريق إسفلت ٥ كم - سهل ٤٥ كم
أقرب مدينة أو قرية بها صحة النعيرية البعد ٥٠ كم

خدمات التعليم

مستل	اسم المدرسة	نوع التعليم	الجنس		عدد	
			ذكور	اناث	الفصول	الطلبة
١	النقيره - لنجيرة	ابتدائي	ذكور	اناث	٦	١٠٨
٢	النقيره - لنجيرة	متوسط	ذكور	اناث	٣	٣٩
٣	النقيره	ابتدائي	اناث	اناث	٦	١٠٤
٤	النقيره	متوسط	اناث	اناث	٣	٣٩

خدمات عامة

كهرباء عامة - خدمة بلدية - خدمة بريد

مركز الصرار

الصرار

البعد عن المحافظة ٥٥ كم - الاتجاه جنوب - نوع الطريق اسفلت

خدمات التعليم

مستل	اسم المدرسة	نوع التعليم	الجنس		عدد	
			ذكور	اناث	الفصول	الطلبة
١	الصرار	ابتدائي	ذكور	اناث	٧	١٢٩
٢	الصرار	متوسط	ذكور	اناث	٤	١٠٠
٣	الصرار	ثانوي	ذكور	اناث	٦	١٥٢
٤	الأولى بالصرار	ابتدائي	اناث	اناث	٦	١٠٩
٥	الصرار	متوسط	اناث	اناث	٣	٧٨
٦	الصرار	ثانوي	اناث	اناث	٥	١٢١
٧	الصرار	تعليم كبيرات	اناث	اناث	٣	٩

خدمات الصحة

الوحدات الصحية	الاسم	عدد الاسرة
مركز رعاية صحية أولية	الصرار	-

خدمات عامة

مركز اداري - دفاع مدني - فرع زراعي - ضمان اجتماعي - مجمع قروي - محكمة - مركز هيئة - شرطة - خدمات مصرفية - مياه عامة - كهرباء عامة - مكتب بريد - هاتف - مندوبية تعليم بنات

مركز مليجة

مليجة

البعد عن المحافظة ٢٥ كم - الاتجاه جنوب - نوع الطريق اسفلت

خدمات التعليم

مستسل	اسم المدرسة	نوع التعليم	الجنس		عدد	
			ذكور	اناث	الفصول	الطلبة
١	مليجه	ابتدائي	ذكور	١٠	١٩٥	١٥
٢	مليجه	متوسط	ذكور	٤	٩١	٩
٣	مليجه	ثانوي	ذكور	٥	١٣٩	١٠
٤	مليجه	ابتدائي	اناث	٨	١٧٤	١٨
٥	مليجه	ابتدائي تحفيظ قرآن	اناث	١	١٦	٠
٦	مليجه	متوسط	اناث	٣	٧٤	٤
٧	مليجه	ثانوي	اناث	٥	١١٩	٦
٨	مليجه	تعليم كبيرات	اناث	٤	٢٠	٢

خدمات الصحة

الوحدات الصحية	الاسم	عدد الاسرة
مركز رعاية صحية أولية	مليجه	-

خدمات عامة

مركز اداري - دفاع مدني - فرع زراعي - مجمع قروي - شرطة - خدمات مصرفية - مياه عامة - كهرباء عامة - مكتب بريد - خدمة بلدية - هاتف - بث تلفزيوني
--

مركز حنيذ

حنيذ

البعد عن المحافظة ١١٠ كم - الاتجاه جنوب شرق - نوع الطريق اسفلت

خدمات التعليم

مستسل	اسم المدرسة	نوع التعليم	الجنس		عدد	
			ذكور	اناث	الفصول	الطلبة
١	حنيذ	ابتدائي	ذكور	٦	٥٣	٨
٢	حنيذ	متوسط	ذكور	٣	٣٠	٥
٣	حنيذ - حنين	ابتدائي	اناث	٦	٦١	٩
٤	حنيذ	متوسط	اناث	٣	١٨	٥

خدمات الصحة

الوحدات الصحية	الاسم	عدد الاسرة
مركز رعاية صحية أولية	حنيذ	-

خدمات عامة

مركز اداري - شرطة - مياه عامة - كهرباء عامة - مكتب بريد - خدمة بلدية - هاتف

الهليسية

البعد عن المركز ٤ كم - الاتجاه شرق - نوع الطريق سهل

أقرب مدينة أو قرية بها تعليم حنيذ البعد ٤ كم - أقرب مدينة أو قرية بها صحة حنيذ البعد ٤ كم

خدمات عامة

مياه عامة - كهرباء عامة - خدمة بلدية

شفيه

البعد عن المركز ٢٣ كم - الاتجاه جنوب - نوع الطريق اسفلت
أقرب مدينة أو قرية بها تعليم حنيذ البعد ٢٣ كم - أقرب مدينة أو قرية بها صحة حنيذ البعد ٢٣ كم

خدمات عامة

مياه عامة - كهرباء عامة

مغطى

البعد عن المركز ٢٨ كم - الاتجاه شمال شرق - نوع الطريق إسفلت
أقرب مدينة أو قرية بها صحة حنيذ البعد ٢٣ كم

خدمات التعليم

مستسل	اسم المدرسة	نوع التعليم	الجنس		عدد		
			ذكور	اناث	الفصول	الطلبة	معلمين
١	هجرة مغطى	ابتدائي	ذكور	اناث	٣	١٢	٥
٢	مغطى	تعليم كبار	ذكور	اناث	٢	١٤	٠
٣	مغطى	ابتدائي	اناث	اناث	٦	١٧	٣

خدمات عامة

مياه عامة - كهرباء عامة - خدمة بلدية - خدمة بريد
--

عرج

البعد عن المركز ٢٩ كم - الاتجاه جنوب شرق - نوع الطريق اسفلت ٢٣ كم - سهل ٦ كم
أقرب مدينة أو قرية بها تعليم حنيذ البعد ٢٩ كم - أقرب مدينة أو قرية بها صحة حنيذ البعد ٢٩ كم

خدمات عامة

مياه عامة - كهرباء عامة - خدمة بلدية

مركز القلبيب

القلبيب

البعد عن المحافظة ١٠٠ كم - الاتجاه جنوب - نوع الطريق اسفلت

خدمات التعليم

مستسل	اسم المدرسة	نوع التعليم	الجنس		عدد		
			ذكور	اناث	الفصول	الطلبة	معلمين
١	القلبيب	ابتدائي	ذكور	اناث	٦	٦٩	٨
٢	القلبيب	متوسط	ذكور	اناث	٣	٤٠	٥
٣	القلبيب	ابتدائي	اناث	اناث	٦	٥١	٨
٤	القلبيب	متوسط	اناث	اناث	٣	٢٤	٢
٥	القلبيب	تعليم كبيرات	اناث	اناث	٣	٧	٨

خدمات الصحة

الوحدات الصحية	الاسم	عدد الاسرة
مركز رعاية صحية أولية	القلبيب	-

خدمات عامة

مركز اداري - مياه عامة - كهرباء عامة - خدمة بلدية - خدمة بريد - هاتف
--

مركز عتيق

عتيق

البعد عن المحافظة ٧٥ كم - الاتجاه جنوب - نوع الطريق اسفلت

خدمات التعليم

معلمين	عدد		الجنس		نوع التعليم	اسم المدرسة	مسلسل
	الطلبة	الفصول	ذكور	اناث			
١٤	١٤٦	٩	ذكور		ابتدائي	عتيق	١
٦	٥٨	٣	ذكور		متوسط	عباده بن قيس	٢
٠	٢٢	٣	ذكور		تعليم كبار	عتيق	٣
٦	١٤٠	٦	اناث		ابتدائي	عتيق	٤
٥	٧٨	٣	اناث		متوسط	عتيق	٥
٢	١٦	١	اناث		تعليمك كبيرات	عتيق	٦

خدمات الصحة

عدد الاسرة	الاسم	الوحدات الصحية
-	عتيق	مركز رعاية صحية أولية

خدمات عامة

مركز اداري - خدمات مصرفية - مياه عامة - كهرباء عامة - خدمة بلدية - خدمة بريد - هاتف

مركز الكهفة

الكهفة

البعد عن المحافظة ١٨ كم - الاتجاه جنوب غرب - نوع الطريق اسفلت

خدمات التعليم

معلمين	عدد		الجنس		نوع التعليم	اسم المدرسة	مسلسل
	الطلبة	الفصول	ذكور	اناث			
٧	٥٩	٥	ذكور		ابتدائي	الكهفة	١
٧	٢٩	٣	ذكور		متوسط	مسعود بن سويد	٢
٧	٧٧	٦	اناث		ابتدائي	الكهفة	٣
٢	٣٩	٣	اناث		متوسط	الكهفة	٤
٢	٧	٣	اناث		تعليم كبيرات	الكهفة	٥

خدمات الصحة

عدد الاسرة	الاسم	الوحدات الصحية
-	الكهفه	مركز رعاية صحية أولية

خدمات عامة

مركز اداري - مياه عامة - كهرباء عامة - خدمة بلدية - خدمة بريد - هاتف
--

مركز الحسى

الحسى

البعد عن المحافظة ٦١ كم - الاتجاه جنوب شرق - نوع الطريق اسفلت

خدمات التعليم

معلمين	عدد		الجنس		نوع التعليم	اسم المدرسة	مسلسل
	الطلبة	الفصول	ذكور	اناث			
٩	٥٨	٥	ذكور		ابتدائي	الحسى	١
٨	٢٥	٣	ذكور		متوسط	الحسى	٢

تابع خدمات التعليم

مستسل	اسم المدرسة	نوع التعليم	الجنس		
			ذكور	اناث	عدد
معلمين	الطلبة	الفصول			
معلمات					
٢	الحسى	ابتدائي	اناث	٦	٥٨
٤	الحسى	تعليم كبيرات	اناث	٢	٦

خدمات الصحة

الوحدات الصحية	الاسم	عدد الاسرة
مركز رعاية صحية أولية	الحسى	-

خدمات عامة

مركز اداري - مياه عامة - كهرباء عامة - خدمة بلدية - خدمة بريد - هاتف
--

مركز الصحاف

الصحاف

البعده عن المحافظة ٧٧ كم - الاتجاه جنوب شرق - نوع الطريق اسفلت

خدمات التعليم

مستسل	اسم المدرسة	نوع التعليم	الجنس		
			ذكور	اناث	عدد
معلمين	الطلبة	الفصول			
معلمات					
١	الصحاف	ابتدائي	ذكور	٦	٧١
٢	الصحاف	متوسط	ذكور	٣	٧٣
٣	الصحاف	ابتدائي	اناث	٦	٦٠
٤	الصحاف	متوسط	اناث	٣	٣٦
٥	الصحاف	تعليم كبيرات	اناث	٣	٨

خدمات الصحة

الوحدات الصحية	الاسم	عدد الاسرة
مركز رعاية صحية أولية	الصحاف	-

خدمات عامة

مركز اداري - مياه عامة - كهرباء عامة - مكتب بريد - خدمة بلدية - هاتف
--

مسيكه

البعده عن المركز ٦ كم - الاتجاه شمال غرب - نوع الطريق اسفلت

أقرب مدينة أو قرية بها تعليم الصحاف البعد ٦ كم - أقرب مدينة أو قرية بها صحة الصحاف البعد ٦ كم

خدمات عامة

مياه عامة - كهرباء عامة - خدمة بلدية - خدمة بريد
--

أم السواد

البعده عن المركز ٥ كم - الاتجاه غرب - نوع الطريق اسفلت

أقرب مدينة أو قرية بها تعليم الصحاف البعد ٥ كم - أقرب مدينة أو قرية بها صحة الصحاف البعد ٥ كم

خدمات عامة

مياه عامة - كهرباء عامة - خدمة بلدية - خدمة بريد
--

مركز تاج

تاج

البعد عن المحافظة ٩٧ كم - الاتجاه جنوب - نوع الطريق اسفلت

خدمات التعليم

معلمين معلمات	عدد		الجنس		نوع التعليم	اسم المدرسة	مسلسل
	الطلبة	الفصول	ذكور	اناث			
١٠	٨١	٦	ذكور		ابتدائي	تاج	١
٠	٣٤	٢	ذكور		تعليم كبار	تاج	٢
٦	٣٦	٦	اناث		ابتدائي	تاج	٣

خدمات الصحة

عدد الاسرة	الاسم	الوحدات الصحية
-	هجرة تاج	مركز رعاية صحية أولية

خدمات عامة

مركز اداري - مياه عامة - كهرباء عامة - مكتب بريد - خدمة بلدية - هاتف
--

الحناء

البعد عن المركز ٨ كم - الاتجاه غرب - نوع الطريق سهل

اقرب مدينة أو قرية بها صحة تاج البعد ٨ كم

خدمات التعليم

معلمين معلمات	عدد		الجنس		نوع التعليم	اسم المدرسة	مسلسل
	الطلبة	الفصول	ذكور	اناث			
١	٧٣	٦	اناث		ابتدائي	الحناء	١

خدمات عامة

مياه عامة - كهرباء عامة - خدمة بلدية - خدمة بريد
--

مركز الونان

الونان

البعد عن المحافظة ٦٥ كم - الاتجاه جنوب - نوع الطريق اسفلت

خدمات التعليم

معلمين معلمات	عدد		الجنس		نوع التعليم	اسم المدرسة	مسلسل
	الطلبة	الفصول	ذكور	اناث			
٦	٢١	٦	ذكور		ابتدائي	الونان	١
٦	١٦	٦	اناث		ابتدائي	الونان	٢

خدمات الصحة

عدد الاسرة	الاسم	الوحدات الصحية
-	الونان	مركز رعاية صحية أولية

خدمات عامة

مركز اداري - خدمات مصرفية - مياه عامة - كهرباء عامة - مكتب بريد - خدمة بلدية - هاتف

مركز العينه

العينه

البعد عن المحافظة ٨١ كم - الاتجاه جنوب - نوع الطريق اسفلت
أقرب مدينة أو قرية بها تعليم القلب البعد ١٠ كم - أقرب مدينة أو قرية بها صحة القلب البعد ١٠ كم

خدمات عامة

مركز اداري - مياه عامة - كهرباء عامة - خدمة بلدية - خدمة بريد - هاتف

مركز الزعين

الزعين

البعد عن المحافظة ٦٠ كم - الاتجاه شمال شرق - نوع الطريق اسفلت

خدمات التعليم

مستل	اسم المدرسة	نوع التعليم	الجنس		عدد	
			ذكور	اناث	الفصول	الطلبة
١	الزعين	ابتدائي	ذكور		٦	٤٣
٢	الزعين	ابتدائي	اناث		٦	٣٢
						٧
						١١

خدمات الصحة

الوحدات الصحية	الاسم	عدد الاسرة
مركز رعاية صحية أولية	الزعين	-

خدمات عامة

مركز اداري - مياه عامة - كهرباء عامة - مكتب بريد - خدمة بلدية - هاتف

مركز انطاع

انطاع

البعد عن المحافظة ٣٠ كم - الاتجاه جنوب - نوع الطريق اسفلت

خدمات التعليم

مستل	اسم المدرسة	نوع التعليم	الجنس		عدد	
			ذكور	اناث	الفصول	الطلبة
١	نطاع	ابتدائي	ذكور		٦	٨٦
٢	نطاع	متوسط	ذكور		٣	٦٢
٣	نطاع	ابتدائي	اناث		٦	١٠٨
٤	نطاع	متوسط	اناث		٣	٤٨
٥	نطاع	تعليم كبيرات	اناث		٤	٨

خدمات الصحة

الوحدات الصحية	الاسم	عدد الاسرة
مركز رعاية صحية أولية	نطاع	-

خدمات عامة

مركز اداري - مياه عامة - كهرباء عامة - مكتب بريد - خدمة بلدية - هاتف - بث تلفزيوني

مليحه

البعد عن المركز ١٠ كم - الاتجاه جنوب شرق - نوع الطريق اسفلت
اقرب مدينة أو قرية بها صحة انطاع البعد ١٠ كم

خدمات التعليم

مستسل	اسم المدرسة	نوع التعليم	الجنس		
			ذكور	اناث	عدد
معلمين	الطلبة	الفصول	معلمين	معلمات	
١	مليحه	ابتدائي	٥	١٩	٦

خدمات عامة

مياه عامة - كهرباء عامة - خدمة بلدية - هاتف

غنوى

البعد عن المركز ٣٠ كم - الاتجاه جنوب - نوع الطريق اسفلت

خدمات التعليم

مستسل	اسم المدرسة	نوع التعليم	الجنس		
			ذكور	اناث	عدد
معلمين	الطلبة	الفصول	معلمين	معلمات	
١	غنوه	ابتدائي	٤	١١	٥
٢	غنوه	ابتدائي	٦	١٠	٥

خدمات الصحة

الوحدات الصحية	الاسم	عدد الاسرة
مركز رعاية صحية أولية	غنوه	-

خدمات عامة

مياه عامة - كهرباء عامة - مكتب بريد - خدمة بلدية - هاتف

مركز السليمانية

السليمانية (هجرة أولاد حثلين)

البعد عن المحافظة ١٢ كم - الاتجاه شمال غرب - نوع الطريق اسفلت
اقرب مدينة أو قرية بها صحة النعيرية البعد ١٢ كم

خدمات التعليم

مستسل	اسم المدرسة	نوع التعليم	الجنس		
			ذكور	اناث	عدد
معلمين	الطلبة	الفصول	معلمين	معلمات	
١	الملك فهد	ابتدائي	٨	٤٧	٦
٢	هجرة حثلين	ابتدائي	٧	٤٦	٦
٣	أولاد حثلين	تعليم كبيرات	١	٦	٢

خدمات عامة

مركز اداري - مياه عامة - كهرباء عامة - خدمة بلدية - خدمة بريد - بث تلفزيوني

خلاصة عامة عن الخدمات في مركز المحافظة (قرية العليا)

البعد عن الامارة ٣٠٠ كم - الاتجاه شمال غرب - نوع الطريق إسفلت

خدمات التعليم الحكومي

إناث				نوع التعليم	ذكور			
عدد					عدد			
المعلمات	الطالبات	الفصول	المدارس		المعلمين	الطلاب	الفصول	المدارس
٢٧	٤٢٧	١٨	٢	ابتدائي	٣٣	٤٤١	٢٢	٢
١١	١٩٧	٦	١	متوسط	١٥	٢٣٦	٨	١
٩	١٦٤	٦	١	ثانوي	١٣	١١٣	٥	١
٣	٢٩	٢	١	ابتدائي تحفيظ قرآن	-	-	-	-
٥	٢٢	٤	١	تعليم كبار / كبييرات	٠	٤٤	٣	١

خدمات الصحة

عدد					القطاع
مراكز الاسعاف	المراكز والمستوصفات	الأطباء	الاسرة	المستشفيات	
-	١	-	-	-	حكومي
-	-	-	-	-	أهلي

خدمات عامة

مركز أداري - هاتف - أحوال مدنية - تليكس - مجمع قروي - بث تلفزيوني - جوازات - محكمة - كهرباء عامة - مندوبية تعليم بنات - مياه عامة - مكتب بريد - شرطة - مركز هيئة - مكتب برق - دفاع مدني - خدمات مصرفية - فرع زراعي - ضمان اجتماعي.

أم غور

البعد عن المحافظة ١٢٠ كم - الاتجاه جنوب غرب - نوع الطريق سهل
اقرب مدينة أو قرية بها صحة البوبييات البعد ٥ كم

خدمات التعليم

مستسجل	اسم المدرسة	نوع التعليم	الجنس		عدد		
			ذكور	اناث	الفصول	الطلبة	معلمين / معلمات
١	أو غور	ابتدائي	اناث		٦	٣٥	١٠

خدمات عامة

مياه عامة - كهرباء عامة - خدمة بلدية - خدمة بريد - هاتف

البوبييات

البعد عن المحافظة ١٥٠ كم - الاتجاه جنوب غرب - نوع الطريق سهل

خدمات التعليم

مستسجل	اسم المدرسة	نوع التعليم	الجنس		عدد		
			ذكور	اناث	الفصول	الطلبة	معلمين / معلمات
١	البوبييات	ابتدائي	ذكور		٦	٢٩	٥
٢	البوبييات	تعليم كبار	ذكور		١	٧	٠
٣	البوبييات	ابتدائي	اناث		٥	٣٤	٨

خدمات الصحة

الوحدات الصحية	الاسم	عدد الاسرة
مركز رعاية صحية أولية	البوبييات	-

خدمات عامة

مياه عامة - كهرباء عامة - خدمة بلدية - خدمة بريد - هاتف

المحوى (الشعبانية)

البعد عن المحافظة ٧٠ كم - الاتجاه شمال غرب - نوع الطريق سهل
اقرب مدينة أو قرية بها صحة الشيط البعد ١٠ كم

خدمات التعليم

مستسجل	اسم المدرسة	نوع التعليم	الجنس		عدد		
			ذكور	اناث	الفصول	الطلبة	معلمين / معلمات
١	المحوى	ابتدائي	اناث		٥	١٩	٣

خدمات عامة

كهرباء عامة - خدمة بلدية - خدمة بريد

خبيراء

البعد عن المحافظة ٩٠ كم - الاتجاه شمال غرب - نوع الطريق سهل
اقرب مدينة أو قرية بها صحة معرج السوبان البعد ٢٠ كم

خدمات التعليم

مستسجل	اسم المدرسة	نوع التعليم	الجنس		عدد		
			ذكور	اناث	الفصول	الطلبة	معلمين / معلمات
١	خبيراء	ابتدائي	ذكور		٣	١٧	٤
٢	خبيراء	متوسط	ذكور		١	٦	٢

خدمات التعليم

معلمين معلمات	عدد		الجنس		نوع التعليم	اسم المدرسة	مسلسل
	الطلبة	الفصول	ذكور	اناث			
٣	١٤	٥	ذكور	اناث	ابتدائي تعليم كبيرات	خبيراء خبيراء	٣
٢	١٠	٤	اناث	اناث			٤

خدمات عامة

مياه عامة - كهرباء عامة - خدمة بلدية - خدمة بريد
--

أم كداد

البعد عن المحافظة ١٢٠ كم - الاتجاه شمال غرب - نوع الطريق سهل

خدمات التعليم

معلمين معلمات	عدد		الجنس		نوع التعليم	اسم المدرسة	مسلسل
	الطلبة	الفصول	ذكور	اناث			
٦	٥٢	٣	ذكور	ذكور	ابتدائي	أم كداد	١
٣	٢٠	٣	ذكور	ذكور	متوسط	أم كداد	٢
٢	٢٣	٦	اناث	اناث	ابتدائي	أم كداد	٣
٢	١١	٢	اناث	اناث	متوسط	أم كداد	٤
١	١١	٤	اناث	اناث	تعليم كبيرات	أم كداد	٥

خدمات الصحة

عدد الاسرة	الاسم	الوحدات الصحية
-	أم كداد	مركز رعاية صحية أولية

خدمات عامة

مياه عامة - كهرباء عامة - خدمة بلدية - خدمة بريد
--

اللهابه الشمالية (مطربه)

البعد عن المحافظة ١٢٥ كم - الاتجاه غرب - نوع الطريق سهل

خدمات التعليم

معلمين معلمات	عدد		الجنس		نوع التعليم	اسم المدرسة	مسلسل
	الطلبة	الفصول	ذكور	اناث			
٤	١١	٥	ذكور	ذكور	ابتدائي	مطربه	١
٨	٢٥	٦	اناث	اناث	ابتدائي	مطربه	٢

خدمات الصحة

عدد الاسرة	الاسم	الوحدات الصحية
-	اللهابه الشمالية مطربه	مركز رعاية صحية أولية

خدمات عامة

مياه عامة - كهرباء عامة - خدمة بلدية - خدمة بريد - هاتف

مركز الرفيعة

الرفيعة

البعد عن المحافظة ١٢٠ كم - الاتجاه غرب - نوع الطريق سهل

خدمات التعليم

مستسلسل	اسم المدرسة	نوع التعليم	الجنس		عدد		
			ذكور	اناث	الفصول	الطلبة	معلمين
١	الرفيعة	ابتدائي	ذكور		٤	١٥٢	١٣
٢	الرفيعة	متوسط	ذكور		٤	٨٥	٨
٣	الرفيعة	ثانوي	ذكور		٥	١٢٩	١١
٤	الرفيعة	تعليم كبار	ذكور		١	٦	٠
٥	الرفيعة	رياض أطفال	-		٢	٣٤	٢
٦	الرفيعة	ابتدائي	اناث		٦	١٢٨	١٩
٧	الرفيعة	متوسط	اناث		٣	٧٧	٩
٨	الرفيعة	ثانوي	اناث		٣	٧٢	٤
٩	الرفيعة	تعليم كبيرات	اناث		٤	٢٣	٤

خدمات الصحة

الوحدات الصحية	الاسم	عدد الاسرة	عدد الأطباء
مستشفى مركز رعاية صحية أولية	مستشفى الرفيعة الرفيعة	٣٠	١٩

خدمات عامة

مركز اداري - دفاع مدني - ضمان اجتماعي - مجمع قروي - محكمة - مركز هيئه - شرطة - مياه عامة - كهرباء عامة - مكتب بريد - مكتب برق - هاتف - بث تلفزيوني - مندوبية تعليم بنات

مركز اللاهبة الجنوبية

اللاهبة الجنوبية

البعد عن المحافظة ١٢٠ كم - الاتجاه جنوب غرب - نوع الطريق سهل

خدمات التعليم

مستسلسل	اسم المدرسة	نوع التعليم	الجنس		عدد		
			ذكور	اناث	الفصول	الطلبة	معلمين
١	اللاهبة	ابتدائي	ذكور		٦	٤٠	٨
٢	اللاهبة	متوسط	ذكور		٣	٣٢	٧
٣	اللاهبة	ثانوي	ذكور		٣	٥٢	٨
٤	اللاهبة	ابتدائي	اناث		٦	٥٠	٩
٥	اللاهبة	متوسط	اناث		٣	٢٤	٩
٦	اللاهبة	ثانوي	اناث		٢	٢٦	٠

خدمات الصحة

الوحدات الصحية	الاسم	عدد الاسرة
مركز رعاية صحية أولية	اللاهبة	-

خدمات عامة

مركز اداري - دفاع مدني - مركز هيئه - شرطة - مياه عامة - كهرباء عامة - مكتب بريد - خدمة بلدية - هاتف - بث تلفزيوني

مركز الشيط

الشيط

البعد عن المحافظة ٩٠ كم - الاتجاه شمال غرب - نوع الطريق اسفلت

خدمات التعليم

مستسل	اسم المدرسة	نوع التعليم	الجنس		عدد		
			ذكور	اناث	الفصول	الطلبة	معلمين معلمات
١	الشيط	ابتدائي	ذكور		٨	١٥٦	١١
٢	الشيط	متوسط	ذكور		٣	٧٤	٣
٣	الشيط	ثانوي	ذكور		٤	٥٤	١١
٤	الشيط	تعليم كبار	ذكور		١	١٣	٠
٥	الشيط	ابتدائي	اناث		٦	٩٨	٧
٦	الشيط	متوسط	اناث		٣	٦٦	٤
٧	الشيط	ثانوي	اناث		٣	٤٧	٨

خدمات الصحة

الوحدات الصحية	الاسم	عدد الاسرة
مركز رعاية صحية أولية	الشيط	-

خدمات عامة

مركز اداري - دفاع مدني - مركز هيئة - شرطة - مياه عامة - كهرباء عامة - مكتب بريد - خدمة بلدية - هاتف

صلاله

البعد عن المركز ١٠ كم - الاتجاه شرق - نوع الطريق اسفلت ٥ كم - سهل ٥ كم

اقرب مدينة أو قرية بها صحة الشيط البعد ١٠ كم

خدمات التعليم

مستسل	اسم المدرسة	نوع التعليم	الجنس		عدد		
			ذكور	اناث	الفصول	الطلبة	معلمين معلمات
١	صلاله	ابتدائي		اناث	٥	١٢	٤

خدمات عامة

مياه عامة - كهرباء عامة - خدمة بريد

مركز أم الهوشات

أم الهوشات

البعد عن المحافظة ٨٠ كم - الاتجاه غرب - نوع الطريق سهل

خدمات التعليم

مستسل	اسم المدرسة	نوع التعليم	الجنس		عدد		
			ذكور	اناث	الفصول	الطلبة	معلمين معلمات
١	أم الهوشات	ابتدائي	ذكور		٦	٥٧	٧
٢	المسعودي	متوسط	ذكور		٣	٤١	٤
٣	أم الهوشات	ثانوي	ذكور		٣	٣٥	٨
٤	أم الهوشات	ابتدائي	اناث		٦	٥٢	١٠
٥	أم الهوشات	متوسط	اناث		٣	٢١	٩
٦	أم الهوشات	ثانوي	اناث		٣	٢٠	١

خدمات الصحة

عدد الاسرة	الاسم	الوحدات الصحية
-	أم الهوشات	مركز رعاية صحية أولية

خدمات عامة

مركز اداري - مركز هيئة - شرطة - مياه عامة - كهرباء عامة - خدمة بلدية - خدمة بريد - هاتف - بث تلفزيوني

مركز العاذريه

العاذريه

البعد عن المحافظة ١٢٠ كم - الاتجاه غرب - نوع الطريق سهل

خدمات التعليم

معلمين معلمات	عدد		الجنس		نوع التعليم	اسم المدرسة	مسلسل
	الطلبة	الفصول	ذكور	اناث			
٩	١٢٠	٦	ذكور		ابتدائي	العاذريه	١
٤	٥٠	٣	ذكور		متوسط	العاذريه	٢
١٥	١٠٧	٦	اناث		ابتدائي	العاذريه	٣
٧	٤٩	٣	اناث		متوسط	العاذريه	٤
٢	٣٦	٢	اناث		تعليم كبيرات	العاذريه	٥

خدمات الصحة

عدد الاسرة	الاسم	الوحدات الصحية
-	العاذريه	مركز رعاية صحية أولية

خدمات عامة

مركز اداري - مياه عامة - كهرباء عامة - خدمة بلدية - خدمة بريد - هاتف - بث تلفزيوني
--

مركز الشبيحة

الشبيحة

البعد عن المحافظة ١١٠ كم - الاتجاه غرب - نوع الطريق سهل

خدمات التعليم

معلمين معلمات	عدد		الجنس		نوع التعليم	اسم المدرسة	مسلسل
	الطلبة	الفصول	ذكور	اناث			
٨	٨٣	٦	ذكور		ابتدائي	الشبيحه	١
٤	٥٨	٣	ذكور		متوسط	الشبيحه	٢
٩	٧٣	٦	اناث		ابتدائي	الشبيحه	٣
٨	٣٢	٣	اناث		متوسط	الشبيحه	٤

خدمات الصحة

عدد الاسرة	الاسم	الوحدات الصحية
-	الشبيحه	مركز رعاية صحية أولية

خدمات عامة

مركز اداري - شرطة - مياه عامة - كهرباء عامة - خدمة بلدية - خدمة بريد - هاتف - بث تلفزيوني

مركز الفريده

الفريده

البعد عن المحافظة ١١٠ كم - الاتجاه غرب - نوع الطريق سهل

خدمات التعليم

مستل	اسم المدرسة	نوع التعليم	الجنس			عدد	
			ذكور	اناث	الفصول	الطلبة	معلمين
١	الفريده	ابتدائي	ذكور		٦	٤٨	٧
٢	الفريده	متوسط	ذكور		٣	٢٣	٢
٣	الفريده	ابتدائي	اناث		٦	٣٨	١٢
٤	الفريده	متوسط	اناث		٣	٣٨	٤
٥	الفريده	ثانوي	اناث		٢	٢٠	٣

خدمات الصحة

الوحدات الصحية	الاسم	عدد الاسرة
مركز رعاية صحية أولية	الفريده	-

خدمات عامة

مركز اداري - مياه عامة - كهرباء عامة - مكتب بريد - خدمة بلدية - هاتف - بث تلفزيوني
--

مركز الشامية

الشامية

البعد عن المحافظة ١٢٠ كم - الاتجاه غرب - نوع الطريق سهل

خدمات التعليم

مستل	اسم المدرسة	نوع التعليم	الجنس			عدد	
			ذكور	اناث	الفصول	الطلبة	معلمين
١	الشامية	ابتدائي	ذكور		٦	٥٦	٧
٢	الشامية	ابتدائي	اناث		٦	٥٣	١١
٣	الشامية	تعليم كبيرات	اناث		٣	٢٠	٣

خدمات الصحة

الوحدات الصحية	الاسم	عدد الاسرة
مركز رعاية صحية أولية	الشامية	-

خدمات عامة

مركز اداري - مياه عامة - كهرباء عامة - خدمة بلدية - خدمة بريد - هاتف - بث تلفزيوني
--

مركز اللصافة

اللصافة

البعد عن المحافظة ١٢٥ كم - الاتجاه غرب - نوع الطريق اسفلت ١١٠ كم - سهل ١٥ كم

خدمات التعليم

مستل	اسم المدرسة	نوع التعليم	الجنس			عدد	
			ذكور	اناث	الفصول	الطلبة	معلمين
١	اللصافه	ابتدائي	ذكور		٣	١٥	٤
٢	اللصافه	ابتدائي	اناث		٥	١١	٤

خدمات الصحة

الوحدات الصحية	الاسم	عدد الاسرة
مركز رعاية صحية أولية	للصافه	-

خدمات عامة

مركز اداري - مياه عامة - كهرباء عامة - مكتب بريد - خدمة بلدية - هاتف
--

مركز أم الشفلح

أم الشفلح (السوريه)

البعد عن المحافظة ١١٠ كم - الاتجاه غرب - نوع الطريق اسفلت

خدمات التعليم

مستل	اسم المدرسة	نوع التعليم	الجنس			معلمين	معلمات
			ذكور	اناث	الفصول		
١	أم الشفلح	ابتدائي	٣	٢٠	٤	٤	
٢	أم الشفلح	ابتدائي	٦	٢١	٦	٦	

خدمات الصحة

الوحدات الصحية	الاسم	عدد الاسرة
مركز رعاية صحية أولية	أم الشفلح	-

خدمات عامة

مركز اداري - مياه عامة - كهرباء عامة - مكتب بريد - خدمة بلدية - هاتف
--

مركز الحيراء

الحيراء

البعد عن المحافظة ١٦٠ كم - الاتجاه غرب - نوع الطريق اسفلت ١٢٠ كم - سهل ٤٠ كم

خدمات التعليم

مستل	اسم المدرسة	نوع التعليم	الجنس			معلمين	معلمات
			ذكور	اناث	الفصول		
١	الحيراء	ابتدائي	٢	١٨	٣	٣	
٢	الحيراء	ابتدائي	٥	١٣	٢	٢	
٣	الحيراء	متوسط	٢	٩	٣	٣	

خدمات الصحة

الوحدات الصحية	الاسم	عدد الاسرة
مركز رعاية صحية أولية	الحيراء	-

خدمات عامة

مركز اداري - شرطة - كهرباء عامة - خدمة بلدية - خدمة بريد
--

مركز مناخ

مناخ

البعد عن المحافظة ٢٠٠ كم - الاتجاه غرب - نوع الطريق اسفلت ١٢٠ كم - سهل ٨٠ كم
اقرب مدينة أو قرية بها صحة الحيراء البعد ٤٠ كم

خدمات التعليم

معلمين	عدد		الجنس		نوع التعليم	اسم المدرسة	مستل
	الطلبة	الفصول	ذكور	اناث			
٣	١٢	٢	ذكور		ابتدائي	مناخ	١
٠	١٦	١	ذكور		تعليم كبار	مناخ	٢
٢	١٠	٣	اناث		ابتدائي	مناخ	٣
٢	١٢	٢	اناث		تعليم كبيرات	مناخ	٤

خدمات عامة

مركز اداري - كهرباء عامة - خدمة بلدية - خدمة بريد - هاتف دوائر حكومية

مركز أم عقلاء

أم عقلاء

البعد عن المحافظة ١٩٠ كم - الاتجاه جنوب غرب - نوع الطريق سهل

خدمات التعليم

معلمين	عدد		الجنس		نوع التعليم	اسم المدرسة	مستل
	الطلبة	الفصول	ذكور	اناث			
٦	١٥	٦	ذكور		ابتدائي	أم عقلاء	١
٤	٢٩	٣	ذكور		متوسط	أم عقلاء	٢
٠	٨	١	ذكور		تعليم كبار	أم عقلاء	٣
٤	١٥	٤	اناث		ابتدائي	أم عقلاء	٤

خدمات الصحة

عدد الاسرة	الاسم	الوحدات الصحية
-	أم عقلاء	مركز رعاية صحية أولية

خدمات عامة

مركز اداري - مياه عامة - كهرباء عامة - مكتب بريد - خدمة بلدية - هاتف - بث تلفزيوني
--

مركز معرج السويان

معرج السويان

البعد عن المحافظة ١١٠ كم - الاتجاه شمال غرب - نوع الطريق اسفلت

خدمات التعليم

معلمين	عدد		الجنس		نوع التعليم	اسم المدرسة	مستل
	الطلبة	الفصول	ذكور	اناث			
٣	٢٦	٣	ذكور		ابتدائي	معرج السويان	١
٤	٢٥	٣	ذكور		متوسط	معرج السويان	٢
٠	٢٢	١	ذكور		تعليم كبار	معرج السويان	٣
٥	٢٦	٦	اناث		ابتدائي	معرج السويان	٤
٧	٢١	٣	اناث		متوسط	معرج السويان	٥
٠	٢١	٢	اناث		ثانوي	معرج السويان	٦

خدمات الصحة

عدد الاسرة	الاسم	الوحدات الصحية
-	معرج السويان	مركز رعاية صحية أولية
-	معرج السويان	اسعاف وهلال أحمر

خدمات عامة

مركز اداري - شرطة - مياه عامة - كهرباء عامة - مكتب بريد - خدمة بلدية
--

مركز رديفه القرعاء

رديفه القرعاء

البعد عن المحافظة ١٢٢ كم - الاتجاه غرب - نوع الطريق اسفلت ٨٦ كم - سهل ٣٦ كم

خدمات التعليم

معلمين معلمات	عدد		الجنس		نوع التعليم	اسم المدرسة	سلسل
	الطلبة	الفصول	ذكور	اناث			
٥	٢٥	٣	ذكور		ابتدائي	القرعاء	١
٦	٣٤	٣	ذكور		متوسط	القرعاء	٢
٤	١٨	٦	اناث		ابتدائي	رديفه	٣
٤	١٥	٣	اناث		متوسط	الرديفه	٤

خدمات الصحة

عدد الاسرة	الاسم	الوحدات الصحية
-	الرديفه	مركز رعاية صحية أولية

خدمات عامة

مركز اداري - مياه عامة - كهرباء عامة - خدمة بلدية - خدمة بريد - هاتف
--

قرى الكهرباء بمنطقة الشرقية

**بيانات تجميعية
عن
الخدمات
بمنطقة الشرقية**

نوع التعليم : ابتدائي ذكور (حكومي)

متوسط الطلاب لكل معلم	متوسط كثافة الطلاب	عدد					اسم الإمارة أو المحافظة	مسلسل
		المعلمين	الفصول	الطلاب	المدارس	المدن والقرى		
١٦,٢	٢٤,٣	١٥٩٢	١٠٦١	٢٥٨٠٦	٧٣	٢	الدمام	١
١٥,١	٢٥,٦	٣٦١٧	٢١٣٥	٥٤٥٥٤	١٧٦	٦٦	الاحساء	٢
١٩,٤	٢٨,٣	١٠٧٤	٧٣٩	٢٠٨٨٥	٧٠	٢٠	حفر الباطن	٣
١٧,٥	٢٩,٣	٥٤٧	٣٢٦	٩٥٦٤	١٥	٣	الجبيل	٤
١٤,٣	٢١,٢	١٧٣١	١١٦٣	٢٤٦٩٩	٩٨	٢٠	القطيف	٥
١٧,١	٢٥,٣	٩٤٨	٦٤١	١٦٢١٩	٤٥	٣	الخبر	٦
١٣,١	٢٠,٤	٢٦٤	١٧٠	٣٤٧٠	١٥	٤	الخفجي	٧
١٨,٢	٢٦,٧	١١٦	٧٩	٢١٠٧	٦	١	رأس تنوره	٨
١٣,٤	٢٠,٣	١٩١	١٢٦	٢٥٥٥	١٤	٩	بقيق	٩
١٠,١	١٤,٢	٢٣٩	١٦٩	٢٤٠٤	٢٢	١٨	النعيرية	١٠
٩,٣	١٢,٨	١٥٠	١٠٩	١٣٩٣	٢١	٢٠	قرية العليا	١١
١٥,٦	٢٤,٤	١٠٤٦٩	٦٧١٨	١٦٣٦٥٦	٥٥٥	١٦٦	الاجمالي	

نوع التعليم : متوسط ذكور (حكومي)

متوسط الطلاب لكل معلم	متوسط كثافة الطلاب	عدد					اسم الإمارة أو المحافظة	مسلسل
		المعلمين	الفصول	الطلاب	المدارس	المدن والقرى		
١٣,٠	٢٨,٣	٨٩٣	٤١٢	١١٦٤٨	٤١	٢	الدمام	١
١٥,٠	٣١,٦	١٧٣٧	٨٢٣	٢٦٠١٠	١٠٩	٤٨	الاحساء	٢
١٥,٤	٣١,٦	٥٦٨	٢٧٧	٨٧٥٢	٣٩	١٤	حفر الباطن	٣
١٦,٠	٣١,٨	٢٣٠	١١٦	٣٦٩٠	٧	٣	الجبيل	٤
١٢,١	٢٣,٧	١١٤٠	٥٨١	١٣٧٥٢	٦٠	١٩	القطيف	٥
١٥,٨	٣٢,٠	٤٧٦	٢٣٥	٧٥٢٤	٢٤	٣	الخبر	٦
١٣,٥	٢٧,١	١٣٢	٦٦	١٧٨٨	٨	٣	الخفجي	٧
١٩,٧	٣٨,٧	٥١	٢٦	١٠٠٥	٢	١	رأس تنوره	٨
١١,٩	٢٣,١	٩٧	٥٠	١١٥٣	٨	٦	بقيق	٩
٩,٧	١٩,٧	١١٦	٥٧	١١٢٤	١٢	١١	النعيرية	١٠
١٠,٨	١٦,٦	٦٦	٤٣	٧١٣	١٣	١٣	قرية العليا	١١
١٤,٠	٢٨,٧	٥٥٠٦	٢٦٨٦	٧٧١٥٩	٣٢٣	١٢٣	الاجمالي	

نوع التعليم : ثانوي ذكور (حكومي)

متوسط الطالبات لكل معلم	متوسط كثافة الطلاب	عدد					اسم الإمارة أو المحافظة	مسلسل
		المعلمين	الفصول	الطلاب	المدارس	المدن والقرى		
١٤,٧	٣١,٧	٤٨٨	٢٢٦	٧١٧٠	١٤	١	الدمام	١
١٣,٤	٣١,٢	١١٠٨	٤٧٦	١٤٨٤٢	٥١	٣٧	الاحساء	٢
١٥,٦	٣١,٣	٣٣٦	١٦٧	٥٢٣٥	١٩	٨	حفر الباطن	٣
١٤,٧	٢٩,٧	١٥٨	٧٨	٢٣١٧	٤	٣	الجبيل	٤
١٢,٧	٢٦,٩	٨٠١	٣٧٩	١٠١٨٧	٣٣	١٨	القطيف	٥
١٤,٣	٣٢,٤	٣٧٥	١٦٥	٥٣٥٣	١٥	٣	الخبر	٦
١٣,٦	٣٠,٧	٧٩	٣٥	١٠٧٥	٣	١	الخفجي	٧
١٥,٠	٣٤,٠	٤٣	١٩	٦٤٦	٢	١	رأس تنوره	٨
١٢,٦	٢٧,٩	٧٥	٣٤	٩٤٨	٤	٣	بقيق	٩
١٤,٥	٣٠,٢	٥٠	٢٤	٧٢٥	٣	٣	النعيرية	١٠
٧,٥	١٩,٢	٥١	٢٠	٣٨٣	٥	٥	قرية العليا	١١
١٣,٧	٣٠,١	٣٥٦٤	١٦٢٣	٤٨٨٨١	١٥٣	٨٣	الاجمالي	

نوع التعليم : اخرى ذكور (حكومي)

متوسط الطالبات لكل معلم	متوسط كثافة الطلاب	عدد					اسم الإمارة أو المحافظة	مسلسل
		المعلمين	الفصول	الطلاب	المدارس	المدن والقرى		
١٥,٢	٣٥,٤	٦٥٥	٢٨١	٩٩٥٢	٣٠	٢	الدمام	١
٢١,١	٢٧,١	٧٥٤	٥٨٨	١٥٩٣٣	١١١	٥١	الاحساء	٢
٤٧,٨	٣٢,٧	٦٩	١٠١	٣٣٠١	٣٠	١٢	حفر الباطن	٣
٢٨,٤	٣٢,٧	٦٩	٦٠	١٩٦٣	١٢	٢	الجبيل	٤
٢٣,٨	٢٦,١	١٧١	١٥٦	٤٠٦٤	٣٣	١٣	القطيف	٥
٧٤,٤	٣٤,١	٣٨	٨٣	٢٨٢٩	٢١	٣	الخبر	٦
٤٨,٢	٢٧,٥	١٦	٢٨	٧٧١	٩	٣	الخفجي	٧
٢٥,٩	١٩,٨	١٣	١٧	٣٣٧	٥	١	رأس تنوره	٨
٢٨,٤	٢٣,٧	١٦	٢٦	٦١٥	٩	٥	بقيق	٩
٢٣,٦	١٤,٤	١١	١٨	٢٦٠	٦	٤	النعيرية	١٠
٠,٠	١٢,٩	٠	٩	١١٦	٧	٧	قرية العليا	١١
٢٢,٢	٢٩,٤	١٨١٢	١٣٦٧	٤٠١٤١	٢٧٣	١٠٣	الاجمالي	

نوع التعليم: إبتدائي اناث (حكومي)

متوسط الطالبات لكل معلمة	متوسط كثافة الطالبات	عدد					اسم الإمارة أو المحافظة	مسلسل
		المعلمات	الفصول	الطالبات	المدارس	المدن والقرى		
١٣,٦	٢٩,٣	١٩٤٦	٨٩٩	٢٦٣٧٨	٥٨	١	الدمام	١
١٧,٢	٢٥,٢	٢٩٦٥	٢٠٣٢	٥١١١٦	١٩٨	٦٧	الاحساء	٢
١٧,٨	٢٥,٨	١٠٦٧	٧٣٥	١٨٩٤٩	٧٤	٢٠	حفر الباطن	٣
١٥,٠	٢٥,٧	٦١٦	٣٦٠	٩٢٤٤	١٥	٣	الجبيل	٤
١١,٩	٢٢,٧	٢٠١٠	١٠٥٨	٢٣٩٨٥	٨٦	١٩	القطيف	٥
١٣,٨	٢٩,٠	١٢٧٦	٦٠٧	١٧٥٨٤	٤١	٣	الخبر	٦
١٨,٠	٢٢,٦	٢٠٢	١٦١	٣٦٣٥	١٦	٣	الخفجي	٧
١٤,٦	٢٥,٦	١٤٢	٨١	٢٠٧٠	٥	١	رأس تنوره	٨
١١,٥	١٨,٢	٢٢٧	١٤٣	٢٦٠٣	١٥	٩	بقيق	٩
١٠,٤	١٤,٨	٢١٣	١٤٩	٢٢٠٧	٢١	١٨	النعيرية	١٠
٧,١	٩,٤	١٨٤	١٣٩	١٣٠٢	٢٤	٢٣	قرية العليا	١١
١٤,٧	٢٥,٠	١٠٨٤٨	٦٣٦٤	١٥٩٠٧٣	٥٥٣	١٦٧	الاجمالي	

نوع التعليم: متوسط اناث (حكومي)

متوسط الطالبات لكل معلمة	متوسط كثافة الطالبات	عدد					اسم الإمارة أو المحافظة	مسلسل
		المعلمات	الفصول	الطالبات	المدارس	المدن والقرى		
١٠,٨	٣٣,٧	١٠٨٩	٣٥٠	١١٨٠٢	٢٧	١	الدمام	١
١٦,٠	٣٤,٢	١٥٥٢	٧٢٤	٢٤٧٦١	٧٧	٤٢	الاحساء	٢
١١,١	٣١,٩	٧٤٣	٢٥٩	٨٢٦٦	٣٤	١١	حفر الباطن	٣
١٣,٤	٣٥,٨	٢٧٣	١٠٢	٣٦٥٤	٧	٣	الجبيل	٤
١١,٣	٣١,٧	١١٨٢	٤٢٢	١٣٣٦١	٤٢	١٩	القطيف	٥
١٣,٥	٣٢,٩	٧٤٣	٣٠٥	١٠٠٤١	١٩	٣	الخبر	٦
١٦,٤	٢٨,١	١٠٦	٦٢	١٧٤١	٨	٢	الخفجي	٧
١٣,٤	٢٥,٢	٦٢	٣٣	٨٣٢	٣	١	رأس تنوره	٨
٩,٧	٢٢,١	١١٦	٥١	١١٢٧	١٠	٧	بقيق	٩
١٧,١	٢٢,٣	٥٦	٤٣	٩٥٩	١١	١٠	النعيرية	١٠
٧,٣	١٥,١	٧٧	٣٧	٥٦٠	١٢	١٢	قرية العليا	١١
١٢,٩	٣٢,٣	٥٩٩٩	٢٣٨٨	٧٧١٠٤	٢٥٠	١١١	الاجمالي	

نوع التعليم : ثانوي اناث (حكومي)

متوسط الطالبات كل معلمة	متوسط كثافة الطالبات	عدد					اسم الإمارة أو المحافظة	مسلسل
		المعلمات	الفصول	الطالبات	المدارس	المدن والقرى		
١١,٩	٣٦,٤	٧٩٣	٢٥٨	٩٤٠٤	١٦	١	الدمام	١
١٦,٠	٣٦,٢	١٢٠٨	٥٣٣	١٩٢٧٢	٤٨	٢٦	الاحساء	٢
١٩,٣	٣٤,٦	٣٢٦	١٨٢	٦٢٩٥	٢٣	٩	حفر الباطن	٣
١٢,٤	٣٩,٧	٢٤١	٧٥	٢٩٧٨	٥	٣	الجبيل	٤
١٢,٥	٣٥,٠	١٠٩١	٣٩٠	١٣٦٥٨	٣٢	١٧	القطيف	٥
١٢,٥	٣٦,٣	٤٨١	١٦٦	٦٠١٨	١٢	٣	الخبر	٦
١٧,٢	٣٣,٢	٨٧	٤٥	١٤٩٦	٣	١	الخفجي	٧
١١,٦	٣٢,٢	٦٤	٢٣	٧٤٠	٢	١	رأس تنوره	٨
١١,١	٢٦,١	٨٢	٣٥	٩١٤	٦	٥	بقيق	٩
٢٧,٠	٣٤,١	٢٤	١٩	٦٤٧	٣	٣	النعيرية	١٠
١٤,٨	١٧,٦	٢٥	٢١	٣٧٠	٧	٧	قرية العليا	١١
١٤,٠	٣٥,٤	٤٤٢٢	١٧٤٧	٦١٧٩٢	١٥٧	٧٦	الاجمالي	

نوع التعليم : اخرى اناث (حكومي)

متوسط الطالبات كل معلمة	متوسط كثافة الطالبات	عدد					اسم الإمارة أو المحافظة	مسلسل
		المعلمات	الفصول	الطالبات	المدارس	المدن والقرى		
٧,٢	١٧,١	٦٧٢	٢٨٤	٤٨٦١	٥٥	١	الدمام	١
١٠,١	١٣,٢	٨٨٣	٦٧٨	٨٩٢٨	١٢٤	٤٩	الاحساء	٢
١٨,٣	٢٣,٩	٣٢٥	٢٤٩	٥٩٤٧	٦٤	١٣	حفر الباطن	٣
٩,١	١٧,٨	٢٥١	١٢٨	٢٢٨٤	٢٣	٣	الجبيل	٤
١١,١	١٦,٧	٥٥٥	٣٦٧	٦١٣٥	٥٩	١٩	القطيف	٥
٧,٧	١٩,٣	٣٨٨	١٥٥	٢٩٩١	٢٧	٣	الخبر	٦
٦,٣	١٤,٢	٧٥	٣٣	٤٦٩	٩	١	الخفجي	٧
٧,٢	١٧,٦	٥٩	٢٤	٤٢٣	٦	١	رأس تنوره	٨
٩,٩	١٤,٢	٧٥	٥٢	٧٣٩	١٢	٦	بقيق	٩
٨,٦	٧,٤	٢٨	٤٤	٣٢٦	١٥	١٠	النعيرية	١٠
٨,٢	٧,٣	٢٤	٢٧	١٩٧	٩	٧	قرية العليا	١١
١٠,٠	١٦,٣	٣٣٤٥	٢٠٤١	٣٣٣٠٠	٤٠٣	١١٣	الاجمالي	

نوع التعليم : ابتدائي ذكور (اهلي)

متوسط الطلاب لكل معلم	متوسط كثافة الطلاب	عدد					اسم الإمارة أو المحافظة	مسلسل
		المعلمين	الفصول	الطلاب	المدارس	المدن والقرى		
١٠,٢	١٨,٩	٢٥٧	١٣٩	٢٦٢٧	٢١	١	الدمام	١
١٠,٣	٢٠,٦	١١٢	٥٦	١١٥٣	٤	٢	الاحساء	٢
١٣,١	٢٣,٢	٢٣	١٣	٣٠٢	١	١	حفر الباطن	٣
٧,٦	١٨,٠	٣٣	١٤	٢٥٢	٢	٢	الجبيل	٤
١٠,٦	٢٠,٠	١٣٦	٧٢	١٤٤١	٥	٣	القطيف	٥
٩,٤	١٧,٦	٥٩٤	٣١٩	٥٦٠٨	٢٥	٣	الخبر	٦
٨,٢	١٥,٥	٦٨	٣٦	٥٥٧	٤	١	الخفجي	٧
٤,٥	٧,٥	١٠	٦	٤٥	١	١	رأس تنوره	٨
٩,٧	١٨,٣	١٢٣٣	٦٥٥	١١٩٨٥	٦٣	١٤	الاجمالي	

نوع التعليم : متوسط ذكور (اهلي)

متوسط الطلاب لكل معلم	متوسط كثافة الطلاب	عدد					اسم الإمارة أو المحافظة	مسلسل
		المعلمين	الفصول	الطلاب	المدارس	المدن والقرى		
٧,٤	١٨,٩	١٨٥	٧٢	١٣٦٣	١١	١	الدمام	١
٩,٤	٢١,٠	٥٦	٢٥	٥٢٥	٣	١	الاحساء	٢
١٢,٤	١٨,٧	٩	٦	١١٢	١	١	حفر الباطن	٣
٣,٧	٢٠,٣	٢٢	٤	٨١	١	١	الجبيل	٤
٩,٤	١٩,٨	٦٣	٣٠	٥٩٥	٥	٣	القطيف	٥
٧,٠	١٨,٧	٢٤٨	٩٣	١٧٤٢	١٦	٢	الخبر	٦
٦,٢	١٢,٣	٢٤	١٢	١٤٨	٣	١	الخفجي	٧
٧,٥	١٨,٩	٦٠٧	٢٤٢	٤٥٦٦	٤٠	١٠	الاجمالي	

نوع التعليم : ثانوي ذكور (اهلي)

متوسط الطلاب لكل معلم	متوسط كثافة الطلاب	عدد					اسم الإمارة أو المحافظة	مسلسل
		المعلمين	الفصول	الطلاب	المدارس	المدن والقرى		
٨,٨	١٧,٧	١٣٣	٦٦	١١٦٧	٧	١	الدمام	١
١٢,٠	٢٢,٥	٤٥	٢٤	٥٣٩	٣	١	الاحساء	٢
٦,٧	٢٣,٩	٢٥	٧	١٦٧	١	١	الجبيل	٣
١٠,٠	٢٠,٠	٥٢	٢٦	٥٢١	٣	٢	القطيف	٤
٧,٧	١٨,٢	٢٠٧	٨٧	١٥٨٦	١١	٢	الخبر	٥
٩,٣	٢١,٢	٤١	١٨	٣٨١	٢	١	الخفجي	٦
٨,٧	١٩,١	٥٠٣	٢٢٨	٤٣٦١	٢٧	٨	الاجمالي	

نوع التعليم : أخرى ذكور (اهلي)

متوسط الطلاب لكل معلم	متوسط كثافة الطلاب	عدد					اسم الإمارة أو المحافظة	مسلسل
		المعلمين	الفصول	الطلاب	المدارس	المدن والقرى		
٠	٢٤,٨	٠	٣٢	٧٩٣	٦	١	الدمام	١
٠	٢٧,٧	٠	٩	٢٤٩	٢	١	حفر الباطن	٢
٠	٢٩,٥	٠	١٦	٤٧٢	٤	٢	الجبيل	٣
٠	٢٦,١	٠	١١	٢٨٧	٢	١	القطيف	٤
٠	٢١,٥	٠	٢٥	٥٣٧	٦	٢	الخبر	٥
٠	٢١,٨	٠	١٦	٣٤٩	٤	١	الخفجي	٦
٠	١٧,٣	٠	٨	١٣٨	٢	١	رأس تنوره	٧
٠	٢٤,١	٠	١١٧	٢٨٢٥	٢٦	٩	الاجمالي	

نوع التعليم : ابتدائي اناث (اهلي)

متوسط الطالبات كل معلمة	متوسط كثافة الطالبات	عدد					اسم الإمارة أو المحافظة	مسلسل
		المعلمات	الفصول	الطالبات	المدارس	المدن والقرى		
٧,٢	١٤,١	٣٠٧	١٥٧	٢٢١١	٢٣	١	الدمام	١
٩,٣	١٨,٥	٧٢	٣٦	٦٦٦	٥	٢	الاحساء	٢
٤,٤	٥,٧	١٧	١٣	٧٤	٢	١	حفر الباطن	٣
٥,٥	٩,٨	٤١	٢٣	٢٢٦	٤	٢	الجبيل	٤
٨,٢	١٦,٢	٣٧٢	١٨٩	٣٠٦٥	٢٥	٢	الخبر	٥
١٠,٨	١٧,٦	١٨	١١	١٩٤	١	١	الخفجي	٦
٧,٨	١٥,٠	٨٢٧	٤٢٩	٦٤٣٦	٦٠	٩	الاجمالي	

نوع التعليم : متوسط اناث (اهلي)

متوسط الطالبات كل معلمة	متوسط كثافة الطالبات	عدد					اسم الإمارة أو المحافظة	مسلسل
		المعلمات	الفصول	الطالبات	المدارس	المدن والقرى		
٣,٥	١٨,٦	١٥	٢٧	٥٠٣	٦	١	الدمام	١
٦٦,٧	١٨,٢	٣	١١	٢٠٠	٤	٢	الاحساء	٢
٤,٨	٦,٣	٤	٣	١٩	١	١	حفر الباطن	٣
٠,٠	٧,٦	٠	٥	٣٨	٢	١	الجبيل	٤
٣٩,٢	١٧,٣	٢٣	٥٢	٩٠٢	١١	٢	الخبر	٥
٣٦,٩	١٧,٠	٤٥	٩٨	١٦٦٢	٢٤	٧	الاجمالي	

نوع التعليم: ثانوي اناث (اهلي)

متوسط الطالبات لكل معلمة	متوسط كثافة الطالبات	عدد					اسم الإمارة أو المحافظة	مسلسل
		المعلمات	الفصول	الطالبات	المدارس	المدن والقرى		
٢٠,٤	١٩,٤	١٩	٢٠	٣٨٨	٢	١	الدمام	١
٨٨,٥	٢٦,٦	٦	٢٠	٥٣١	٣	٢	الاحساء	٢
٠,٠	٨,٨	٠	٦	٥٣	٢	٢	الجبيل	٣
١٥,٧	١٧,٤	٥١	٤٦	٨٠٠	٩	٢	الخبر	٤
٢٣,٣	١٩,٣	٧٦	٩٢	١٧٧٢	١٦	٧	الاجمالي	

نوع التعليم: أخرى اناث (اهلي)

متوسط الطالبات لكل معلمة	متوسط كثافة الطالبات	عدد					اسم الإمارة أو المحافظة	مسلسل
		المعلمات	الفصول	الطالبات	المدارس	المدن والقرى		
١١,٠	١٧,٢	٣١٨	٢٠٣	٣٤٩٤	٣٠	١	الدمام	١
١٣,٧	١٩,٥	٦٤	٤٥	٨٧٩	٨	٣	الاحساء	٢
١٣,٥	١٥,١	١٩	١٧	٢٥٦	٢	١	حفر الباطن	٣
١٠,٠	٢٠,٢	١٢٨	٦٣	١٢٧٤	١١	٢	الجبيل	٤
١٦,٣	٢٢,٨	٧	٥	١١٤	١	١	القطيف	٥
١٠,١	١٥,٨	٢٦٥	١٦٩	٢٦٧٨	٣٠	٢	الخبر	٦
١٢,٤	٢٠,٩	٣٧	٢٢	٤٥٩	٣	١	الخفجي	٧
١٢,٥	١٨,٠	١٣	٩	١٦٢	١	١	رأس تنوره	٨
١٠,٦	١٧,٧	٥	٣	٥٣	١	١	بقيق	٩
١٣,٣	١٣,٣	٣	٣	٤٠	١	١	النعيرية	١٠
١١,٠	١٧,٥	٨٥٩	٥٣٩	٩٤٠٩	٨٨	١٤	الاجمالي	

التعليم العالي

متوسط الطالبات لكل معلمة	متوسط كثافة الطالبات	عدد			اسم الجامعة	اسم الإمارة أو المحافظة	مسلسل
		هيئة التدريس	الطلاب/الطالبات	القاعات			
٣٥٨	٢١٢٦	٦١	٣	جامعة الملك فيصل (فرع)	الدمام	١	
٤٨٢	١٠١٣١	٩٧	٥	جامعة الملك فيصل	الاحساء	٢	
١٩	* ٢٠٣	١١	١	جامعة الملك فهد للبترول والمعادن (فرع)	حفر الباطن	٣	
٩٠٠	* ٦٢٨٩	١٥٤	٧	جامعة الملك فهد للبترول والمعادن	الخبر	٤	

* طلاب فقط

الخدمات الصحية (الحكومية)

مسلسل	اسم الإمارة أو المحافظة	عدد					
		المستشفيات	مراكز الرعاية	الاسعافات	مكافحة نواقل المرض	المحاجر الصحية	محطات الملاريا
١	الدمام	٤	٢٢	٢	-	١	-
٢	الاحساء	٥	٥٥	٥	-	-	-
٣	حفر الباطن	٣	٢٥	٢	-	-	-
٤	الجبيل	٢	٥	١	-	١	-
٥	القطيف	٤	٣٣	١	-	-	-
٦	الخبر	٢	١١	١	-	-	-
٧	الخفجي	-	٣	١	-	-	-
٨	رأس تنوره	-	٢	١	-	-	-
٩	بقيق	١	٨	١	-	-	-
١٠	النعيرية	١	١٤	٢	-	-	-
١١	قرية العليا	١	١٨	١	-	-	-
	الاجمالي	٢٣	١٩٦	١٨	-	٢	-

الخدمات الصحية (الأهلية)

مسلسل	اسم الإمارة أو المحافظة	عدد		
		المستشفيات	الأسرة	الاطباء
١	الدمام	٥	٨٨٠	٣١٨
٢	الاحساء	٥	٣١٠	٢٠٢
٣	حفر الباطن	١	٥٠	٣٥
٤	الجبيل	٢	٢٠٩	٧١
٥	القطيف	١	٣٠	٢٧
٦	الخبر	٧	١٣٩١	٨١٤
٧	الخفجي	٢	١٤٠	٦٧
٨	رأس تنوره	-	-	-
٩	بقيق	-	-	-
١٠	النعيرية	-	-	-
١١	قرية العليا	-	-	-
	الاجمالي	٢٣	٣٠١٠	١٥٣٤

الخدمات الزراعية

مسلسل	اسم الإمارة أو المحافظة	عدد المدن والقرى التي بها		
		بنك زراعي	فرع زراعي	مديرية زراعية
١	الدمام	١	-	١
٢	الاحساء	١	-	١
٣	حفر الباطن	١	١	-
٤	الجبيل	-	-	-
٥	القطيف	١	١	-
٦	الخبر	-	-	-
٧	الخفجي	-	-	-
٨	رأس تنوره	-	-	-
٩	بقيق	-	-	-
١٠	النعيرية	-	٢	-
١١	قرية العليا	-	١	-
الاجمالي		٤	٥	٢

الخدمات الإجتماعية

مسلسل	اسم الإمارة أو المحافظة	عدد المدن والقرى التي بها								
		احوال مدنية	اوقاف	مكتب عمل	مركز هيئة	كتابة عدل	محكمة	مجمع قروي	ضمان إجتماعي	مركز تنمية
١	الدمام	١	١	١	١	١	١	-	١	١
٢	الاحساء	١	١	١	٤	٣	٤	٢	١	١
٣	حفر الباطن	١	١	١	٤	١	٢	١	١	-
٤	الجبيل	١	١	١	٢	١	١	-	-	-
٥	القطيف	١	-	-	٣	١	١	-	١	١
٦	الخبر	١	-	١	٢	١	١	-	-	-
٧	الخفجي	١	١	١	١	١	١	-	-	-
٨	رأس تنوره	-	-	١	١	١	١	-	-	-
٩	بقيق	-	١	١	٢	١	١	-	-	-
١٠	النعيرية	١	١	-	٢	-	٢	٢	١	-
١١	قرية العليا	١	-	-	٥	-	٢	٢	٢	-
الاجمالي		٩	٧	٨	٢٧	١١	١٧	٧	٧	٤

الخدمات الإدارية

عدد المدن والقرى التي بها										اسم الإمارة أو المحافظة	مسلسل
مندوبية تعليم بنات	إدارة تعليم بنات	إدارة تعليم بنين	خدمة بلدية	بلدية	شرطة	مركز إداري	مرور	جوازات	دفاع مدني		
-	١	١	٢	١	٢	٤	١	٣	٣	الدمام	١
-	١	١	٦٩	١	١٠	٢٤	١	٤	٩	الاحساء	٢
١	١	١	١٨	٢	٨	١٥	١	٣	٧	حفر الباطن	٣
١	-	-	٢	١	٢	١	١	١	٣	الجبيل	٤
٢	-	-	١٩	٤	٦	٤	١	-	٧	القطيف	٥
١	-	-	٢	١	٣	٣	٢	١	٣	الخبر	٦
١	-	-	٦	١	٣	٢	١	٢	٢	الخفجي	٧
١	-	-	-	١	١	١	١	١	١	رأس تنوره	٨
٢	-	-	١٩	١	٢	٨	١	-	٢	بقيق	٩
٢	-	-	٢٤	١	٥	١٥	١	-	٣	النعيرية	١٠
٢	-	-	٢١	-	٨	١٦	-	١	٤	قرية العليا	١١
١٤	٣	٣	١٨٢	١٤	٥٠	٩٣	١١	١٦	٤٤	الاجمالي	

الخدمات العامة

عدد المدن والقرى التي بها												اسم الإمارة أو المحافظة	مسلسل	
مكتبة عامة	وكالة سفر وسياحة	خدمة مصرفية	بث تلفزيوني	تلكس	مكتب برق	خدمة بريد	مكتب بريد	هاتف دوائر حكومية وكبينة	هاتف حكومية	كهرباء عامة	مياه عامة			
١	٢	٣	٤	١	١	١	٢	-	-	٣	٣	٣	الدمام	١
٢	٦	١٠	٦٢	٣	٤	٦٢	٩	-	٣	٥٥	٨٢	٦٤	الاحساء	٢
٢	٤	٥	٧	٣	٤	١١	٩	-	١	١٧	١٩	١٣	حفر الباطن	٣
-	٢	٣	٥	١	١	٢	٢	-	-	٥	٥	٤	الجبيل	٤
١	١٢	١٢	٢٣	٣	٢	٥	١٣	-	-	٢٠	٢٤	٢١	القطيف	٥
١	٣	٤	٦	٣	٤	-	٤	-	-	٤	٦	٥	الخبر	٦
-	١	٣	٧	١	١	٣	٣	-	١	٤	٧	٥	الخفجي	٧
-	١	١	١	١	١	-	١	-	-	١	١	١	رأس تنوره	٨
١	١	٢	٣٠	١	١	٨	٣	-	٣	٦	٣٢	١٠	بقيق	٩
-	١	٥	٤	١	١	١٣	١٠	-	-	١٧	٢٨	٢٤	النعيرية	١٠
-	-	١	٩	١	٢	١٥	٩	-	١	١٦	٢٤	٢٠	قرية العليا	١١
٨	٣٣	٤٩	١٥٨	١٩	٢٢	١٢٠	٦٥	-	٩	١٤٨	٢٣١	١٧٠	الاجمالي	

