

Rentrée 2017: nouveau module de gestion des  
compétences et du LSU !

**2** Charlemagne

La bonne réponse  
à toutes  
vos questions  
de gestion

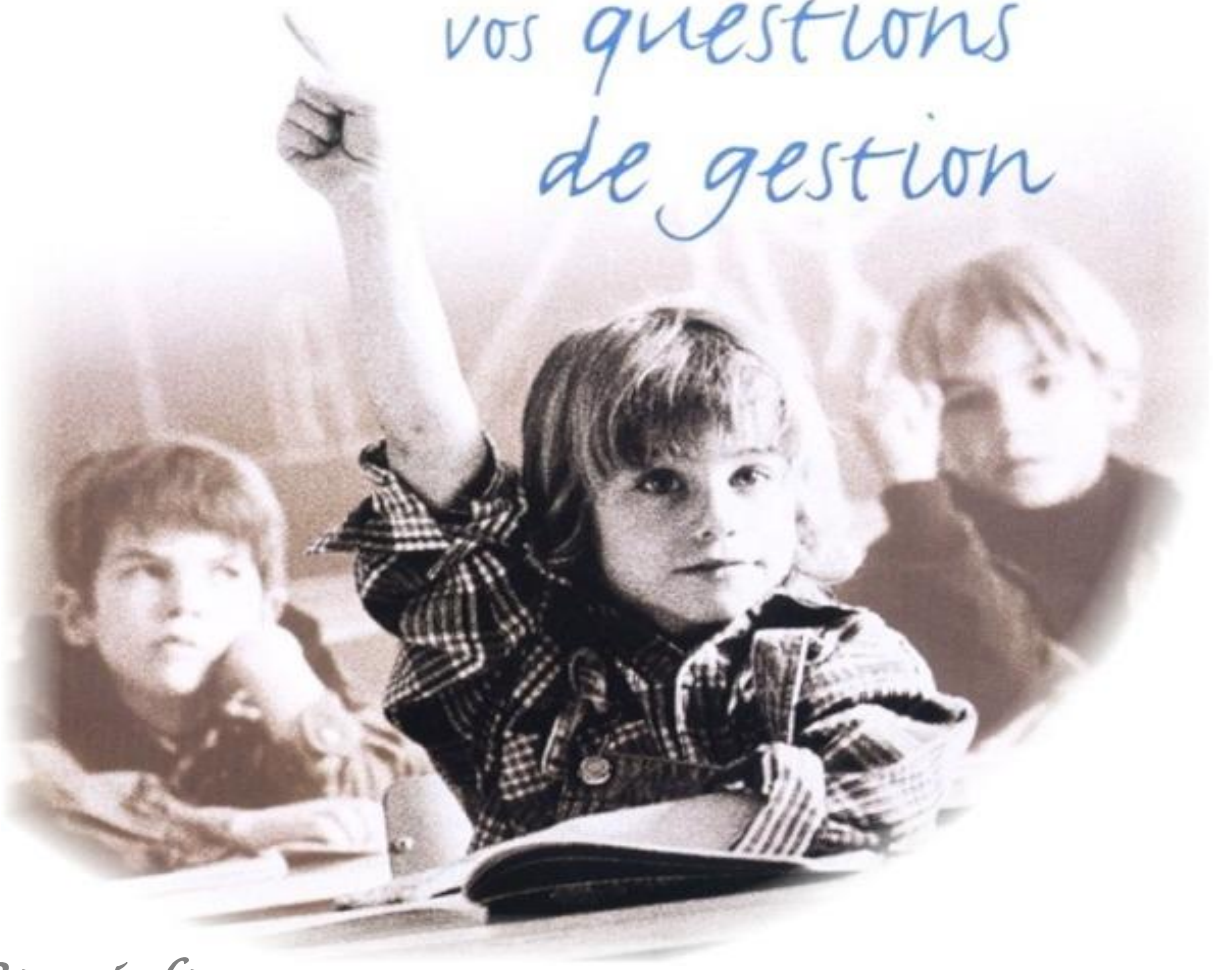

*Pour info*

- plus de 1400 établissements ont déjà choisi Charlemagne pour leur gestion .
- jusqu'à 12 millions de connexions et 980 000 SMS envoyés mensuellement sur EcoleDirecte.

## Votre serveur d'établissement

### Secrétariat-Direction

Préinscriptions, dossiers élèves-responsables, enseignants, personnels.

Listes, stats, courriers, mailings...

SMS, mails, planning,

Liaison académique

### Vie Scolaire

Infirmierie, dispenses,

Absences, retards, sanctions,

SMS, mails, ENT, réunions,

Contrôle des passages, des réservations...

Imports Edt, Udt.

### Gestion

Facturation, règlements, Paie,

Comptabilité générale, Immobilisations, Analytique, budgétaire,

Relation familles, factures PDF,

Applications mobiles

Enseignants, vie scolaire, Elèves, responsables, Demande de dossiers d'inscriptions en ligne, ENT

Appels en classe, mobile

Réservations, règlements en ligne...

ENT, appels en classe

Serveur EcoleDirecte Sécurisé STATIM

Serveur Établissement

Connexion aisée de multiples

sites éloignés en mode bureau

à distance TSE....

Fonctionnement en mode serveur « UDOGEC »

### Portail Ecoledirecte

### Sites distants

Dirigez votre établissement en toute **convivialité et rigueur** avec Charlemagne. **Les profils utilisateurs sécurisent la configuration** et donnent accès aux différentes fonctionnalités. L'identité de chaque établissement est respectée ainsi que son projet pédagogique. Le serveur de connexions extérieur (professeurs, familles, élèves...) est **géré et sécurisé par STATIM**. Aucun souci de débit, de place disque. Une procédure automatique s'occupe de la **synchronisation des informations** que vous souhaitez mettre en ligne ou réserver en local.

# La version moderne de l'intuition

Seul Charlemagne a été pensé pour intégrer les **élèves multi-responsables et les familles recomposées**.

Un simple coup d'œil indique les responsables notes, vie scolaire et financiers.

Charlemagne fait ainsi partir tous les documents aux ayant droits sans avoir à y penser (bulletins, documents administratifs, SMS). A partir de la fiche élève il est

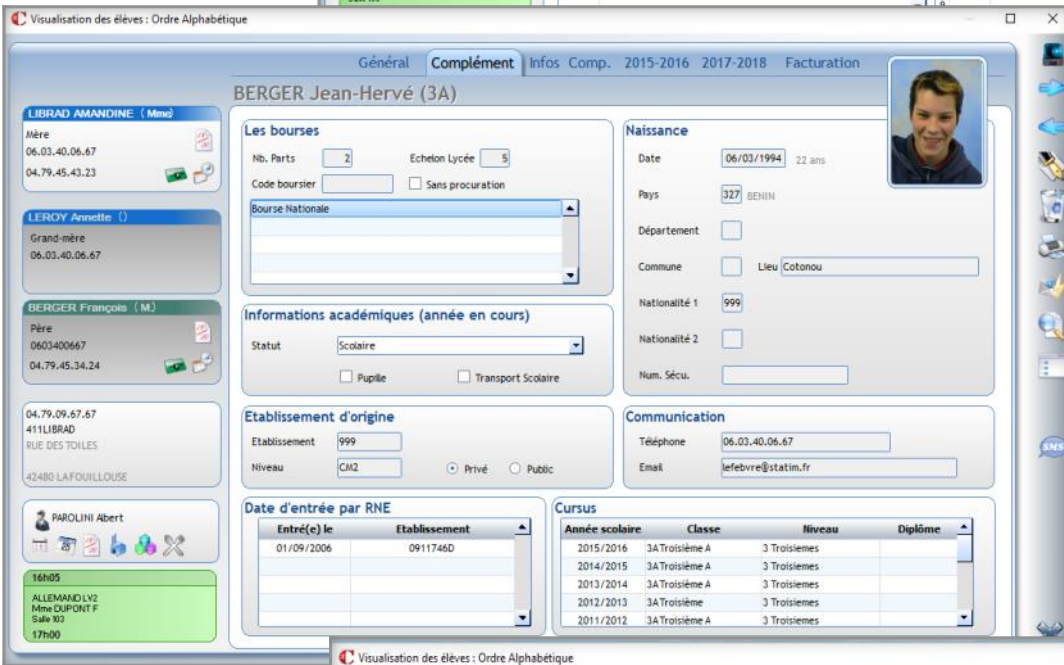
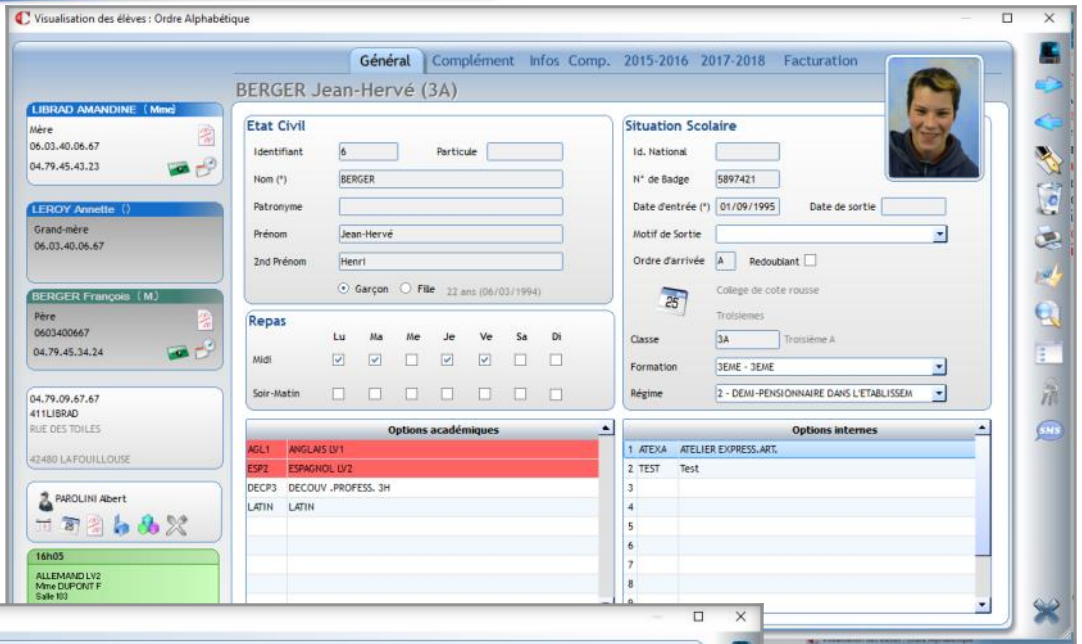

possible d'éditer les certificats, les courriers divers, **version papier ou PDF avec envoi numérique**. La vignette verte localise immédiatement l'élève en cas de besoin et le professeur principal est signalé. Les icônes donnent **accès immédiat** à l'emploi du temps, au récapitulatif vie scolaire, aux passages et aux notes. Les établissements utilisant la gestion des entreprises visualisent les stages des élèves et

aux informations sur les entreprises. Des informations complémentaires librent le dossier pour chaque établissement. Pour plus de confort il est possible de visualiser l'année dernière et de préparer l'année prochaine en parallèle. **En plus du fichier des anciens**, Charlemagne mémorise toutes les années avec **accès immédiat** pour consultation et éditions.

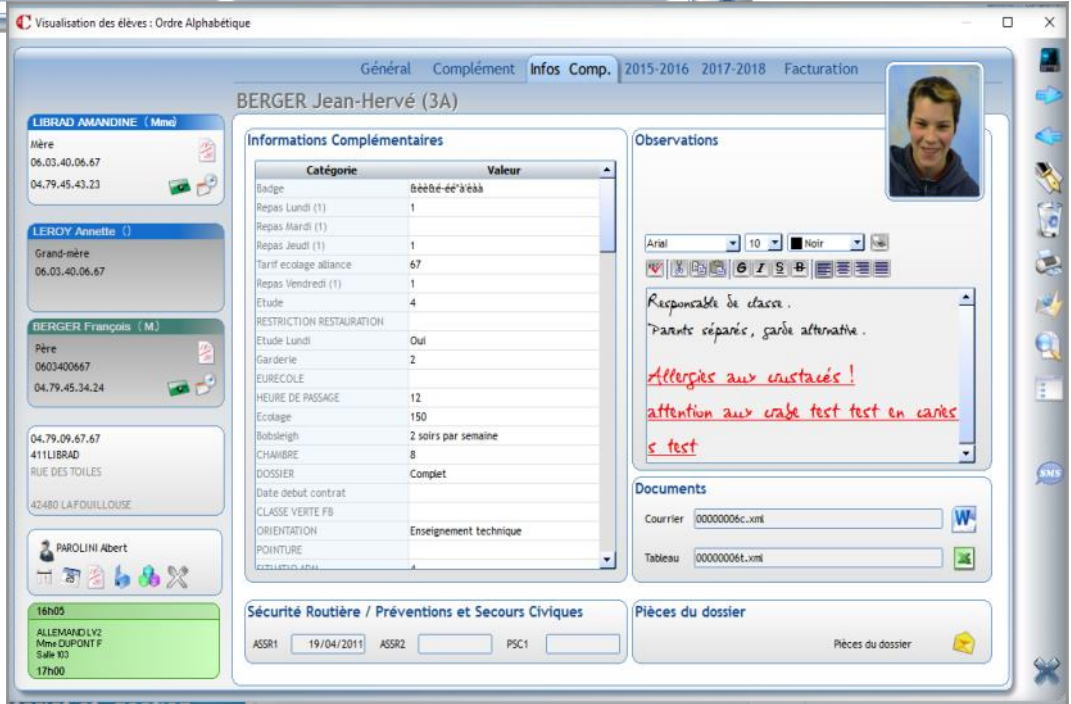

## La version moderne de l'intuition

Répartissez les factures à volonté entre les responsables, soit en montant soit en pourcentage soit en combinant les deux.

Les factures peuvent être éditées classiquement sur papier et/ou format PDF avec envoi numérique pour les familles qui le souhaitent. Les informations provenant des préinscriptions sur Internet préremplissent automatiquement les dossiers après validation.

Les fiches responsables permettent en direct la consultation des

Visualisation des familles : Ordre Alphabétique

M. BERGER François

411BERGER

Général Informations Complémentaires Facturation

**Autre contact** Parenté : Père

Civilité: M. Nom (\*)/Particule: BERGER Prénom: François

Tél: Portable: 0603400667 Bureau: 04.79.45.34.24

Email: Personnel: lefebvre@statim.fr Bureau: lefmarijo@hotmail.fr

CSP: 35 PROFESSION INFORMATION, ARTS, SPECTACLE

Situation Emploi: 1 - Occupe un emploi Profession: Informaticien Société: Statim

**Conjoint**

Civilité: Mme Nom/Particule: DUBOIS Prénom: Géraldine

Tél: Portable: 0603400667 Bureau:

Email: Personnel: statim@statim.fr Bureau:

CSP:

Situation Emploi: Profession: Société:

**Coordonnées**

Adresse 1: 31 rue du bac

Adresse 2:

Adresse 3:

CP/Ville: 456 TEST

Commune: Pays: 327 BEHIN

**Berger Virginie** Classe 3A (03-CO) DEMI-PENSIONNAIRE DANS Née le 01/08/1985

**DUBOIS XAVIER** Classe 3A (03-CO) DEMI-PENSIONNAIRE DANS Né le 17/01/1994

**DUPANLOUP**

**Berger Jean-Hervé** Classe 3A (03-CO) DEMI-PENSIONNAIRE DANS Né le 03/1994

Visualisation des familles : Ordre Alphabétique

M. BERGER François

411BERGER

Général Informations Complémentaires Facturation

**Informations Complémentaires**

Catégorie	Valeur
Fonction famille cor	OUI
Pavillon	OUI
DOUBLE	OUI
Sja	OUI
PERSONNEL EC	FB PERS
BVS	OUI
ECOLAGE FAMILLE	190
REMISE	
ACTIVITE	
MASSILLON	OUI
ATAQUE DEBUS	
Administrateur	Membre OGECC
Cp étranger	
DRESSEUR D OURS	NON
FAX ENTREPRISE	04.79.33.17.19
Membre de l OGECC	
Mère bilingue	ANGLAIS ESPAGNOL
Moniteur de ski	
DIPLOME DE VOILE	OUI
NB ENFANTS ENS CATHO	3
Ping pong	
Prof de tennis	
Revenu imposable	678
Tuteur	
Spécial st dents	

**Observations**

Diplome de voile (B.E.).  
Disponible le mercredi pour classes de mer.  
~~Difficultés financières passagères.~~

comptes, la visualisation des factures et des règlements.

Toutes ces informations peuvent faire l'objet d'une mise en ligne familles sur le portail Ecole-directe.

Toutes les informations de la base de données sont accessibles pour réaliser des éditions, statis-

tiques et traitements divers.

Chaque établissement peut compléter les éléments standards avec des informations libres, attacher des fichiers Word et Excel pour stocker des documents importants et saisir des observations.

Envoi direct de SMS, Mails, et messages Ecole-directe pour faciliter la communication.

Visualisation des familles : Ordre Alphabétique

M. BERGER François

411BERGER

Général Informations Complémentaires Facturation

**Informations Comptables**

Code Comptable: 411BERGER Identifiant: 5

Mode de règlement:  Chèque  Prélèvement

R.U.M: MANDAT-00688-001 signé le 03/07/2013

Jour de l'échéance: 15 Echéance maximum:

Echéance spécifique:

Remise:

Cotisation A.R.E.L.:  Oui  Non  Extérieure

Facture sur papier:

Destinataire Facture:  Gauche  Droite  Les deux

**Banque**

IBAN:

Code B.I.C.:

Domiciliation:

Tiré (si différent):

Mois: Septembre

Total Facture: 10 893,00

**Les Quotients**

Code	Code
Contribution volontaire	
Contribution volontaire	
Contribution volontaire	

**Observations facturation**

Attention facturation partagée père-mère

**Les Lignes Familles**

	Qté	Prix	A Payer
Contribution volontaire		150,00	
Cotisation APEL	1,00	23,00	23,00
Cotisation diocésaine	1,00	35,00	35,00

**Les élèves**

	A Payer
BERGER Virginie (3A - DEMI-PENSIONNAIRE DANS L'ETABLISSEMI)	9 230,00
BERGER Jean-Hervé (3A - DEMI-PENSIONNAIRE DANS L'ETABLISSEMI)	5 560,00

# EcoleDirecte : la version conviviale de l'ENT

L'espace collaboratif Ecoledirecte met à la disposition de votre établissement les moyens d'établir une relation pédagogique intégrant les nouvelles techniques de communication et la gestion des ressources en ligne. **La convivialité de l'interface utilisateur permet d'obtenir l'adhésion des élèves et des enseignants et le côté "privé" d'Ecoledirecte garantit contre les dérapages.**

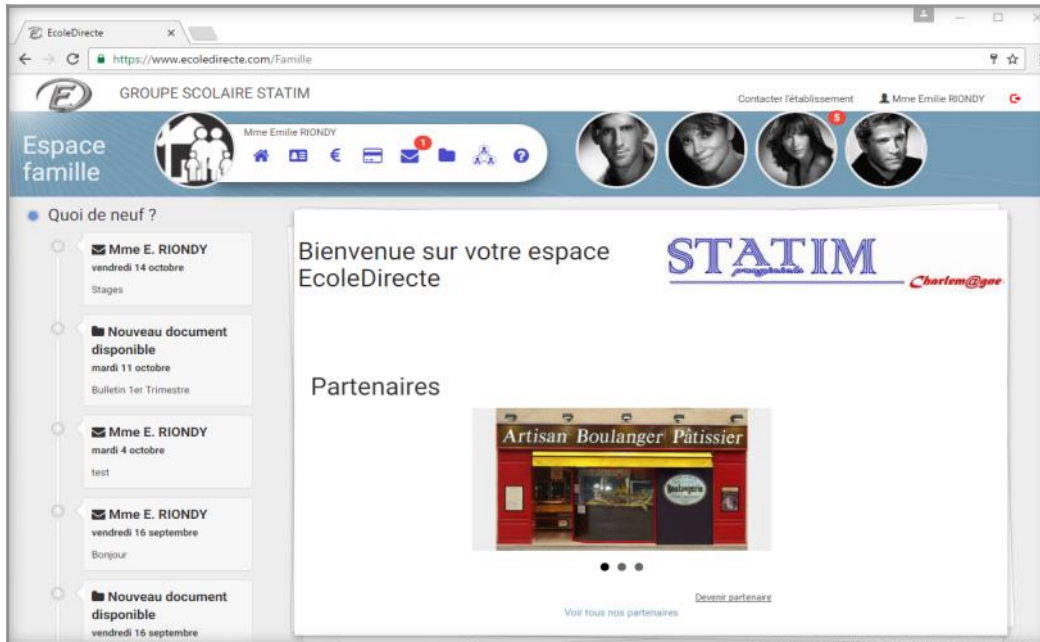

Les ressources en ligne enrichissent le lien avec les supports de cours. Système complet, Ecoledirecte facilite la communication des notes aux responsables et aux élèves, en respectant les souhaits pédagogiques de l'équipe de direction.

Les responsables ont accès à leurs informations financières et administratives en plus de la vie scolaire de leurs enfants et peuvent **régler en ligne par carte bleue.**

Solde débiteur de votre compte -835.50 €  
Payer en ligne

Date	Libellé	Débit	Crédit
mardi 1er septembre 2015	Report de Solde	3,466.00 €	
mercredi 2 septembre 2015	Règlement CB ED		100.00 €
vendredi 4 septembre 2015	Chq - M. CHARLE Nicolas		150.00 €
vendredi 4 septembre 2015	Chq - M. CHARLE Nicolas		350.00 €
septembre 2015	Facture n° 167 septembre 2015	2,890.00 €	
septembre 2015	Règlement CB ED		50.00 €
septembre 2015	Règlement CB ED		150.00 €
septembre 2015	Règlement CB ED		100.00 €
janvier 2016	Règlement CB ED		100.00 €
janvier 2016	Règlement CB ED		250.00 €
février 2016	Règlement CB ED		5.00 €
ars 2016	Règlement CB ED		300.00 €
mars 2016	Règlement CB ED		10.00 €
mars 2016	Règlement CB ED		50.00 €
avril 2016	Règlement CB ED		300.00 €
mai 2016	Règlement CB ED		1,000.00 €

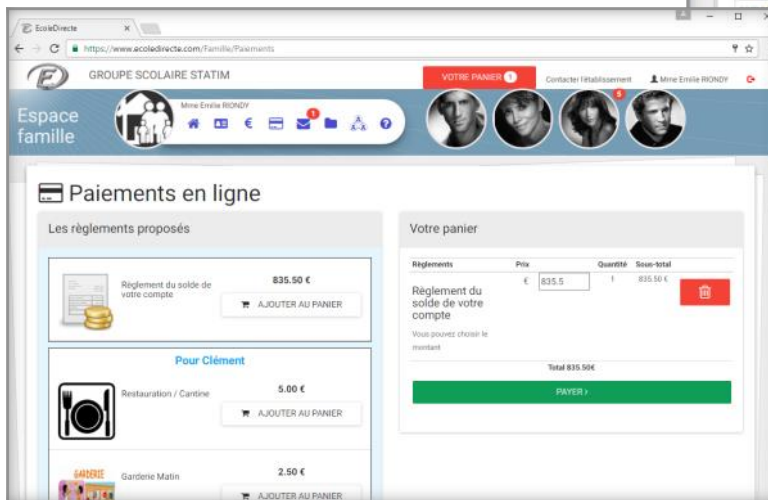

Le serveur Ecoledirecte **indépendant de celui de l'établissement** garantit la sécurité et la confidentialité de votre structure interne.

Messagerie entre les responsables, les élèves, les enseignants et le personnel avec gestion des pièces jointes pour l'échanges de documents,

Il est ainsi possible d'envoyer facilement des informations en nombre en évitant les problèmes de mails et les spams.

Paramétrage par chaque établissement des utilisateurs en fonction de son projet pédagogique.

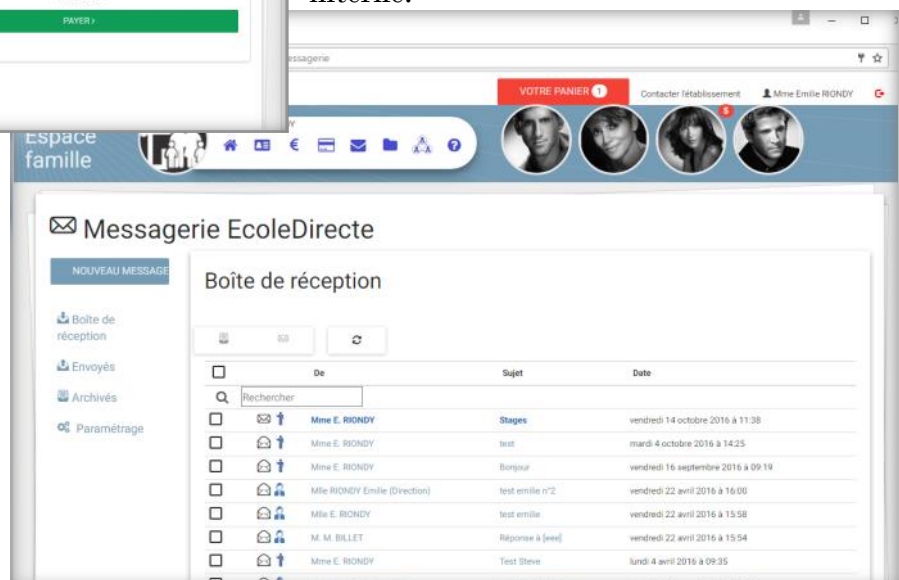

## L'espace familles-élèves

Tous les documents de Charlemagne (factures, certificats, bulletins...) peuvent être déposés au format PDF dans l'espace réservé à chaque famille. Ils restent ainsi disponibles pour leur destinataire et peuvent être sauvegardés, édités plusieurs fois si besoin ou transmis par mail. Universellement appréciée, cette fonctionnalité est source de simplification et d'importantes économies.

Création d'espaces collaboratifs personnalisés avec participation des élèves, des enseignants, des personnels et des familles.

L'ENT devient ainsi un lieu d'échange des savoirs, accessible et apprécié par tous les intervenants de l'établissement.

Afin d'alléger les tâches des secrétariats, les parents peuvent formuler une demande de modification de leurs coordonnées, qui seront intégrées automatiquement dans la base élèves-responsables après validation.

Moins de risques d'erreurs de transmission, plus de disponibilité tout en garantissant l'intégrité du système de traitement de l'information.

### Pour info

5 connexions en moyenne par famille et par semaine sur le portail Ecoledirecte.

Testez le portail ecoledirecte: [www.ecoledirecte.fr](http://www.ecoledirecte.fr)

Identifiant/Mot de passe: EDFAMILLE / 0, EDPROF / 0, EDELEVE / 0, EDPERSONNEL / 0

La souplesse et la convivialité d'Ecoledirecte permet aux responsables d'effectuer un suivi régulier de la scolarité en toute sécurité. Toutes les **données souhaitées et choisies par l'établissement** sont accessibles : absences, retards, notes, bulletins, plannings, cahier de texte, comptes rendus de cours, exercices à faire, documents téléchargeables...

Les élèves peuvent envoyer des messages Ecoledirecte aux enseignants avec leurs devoirs et recevoir la correction en retour.

Consultation des plannings, des remplacements et des événements vie scolaire.

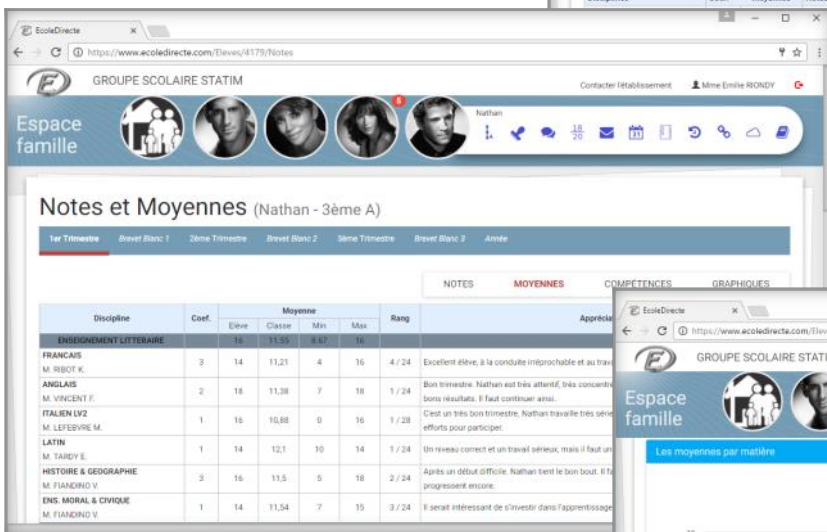
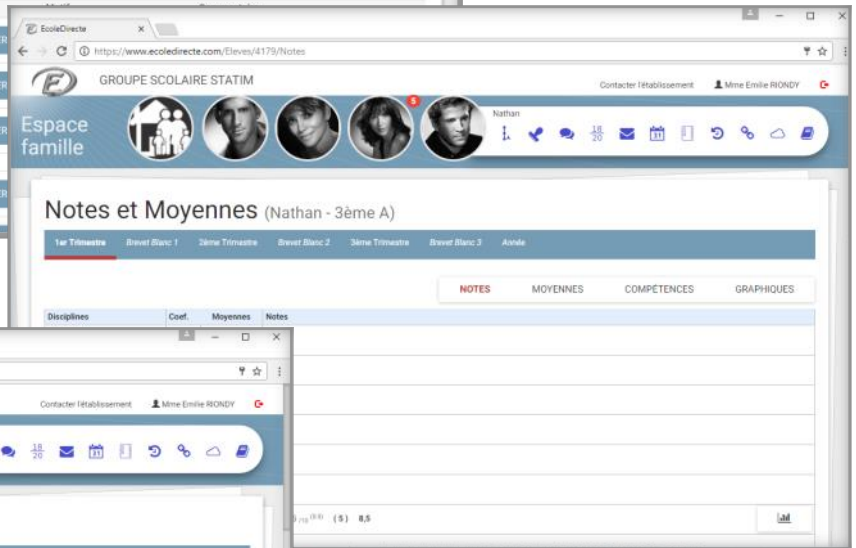
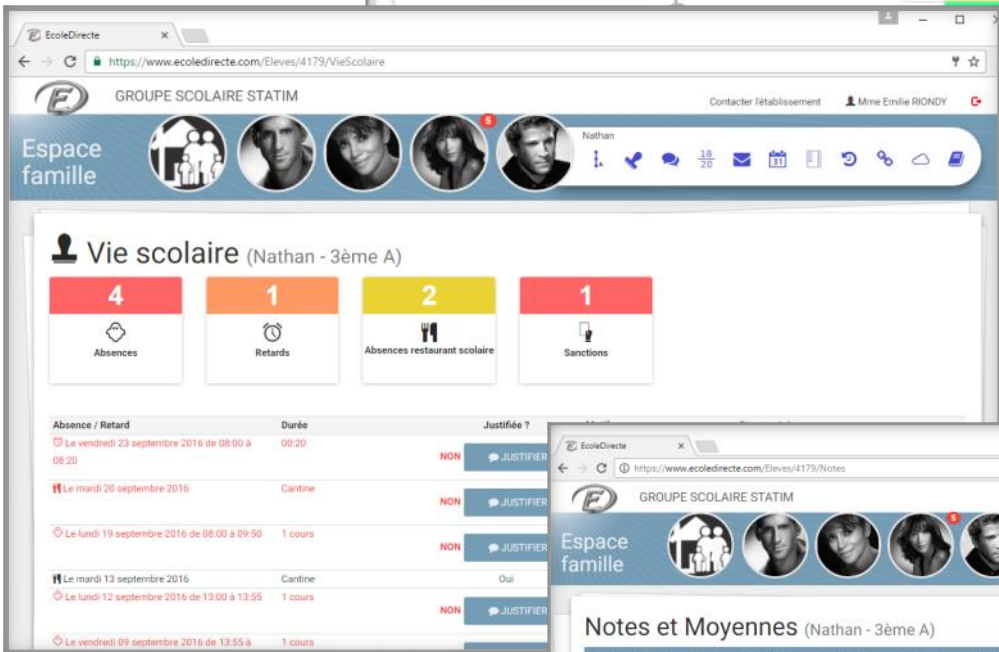
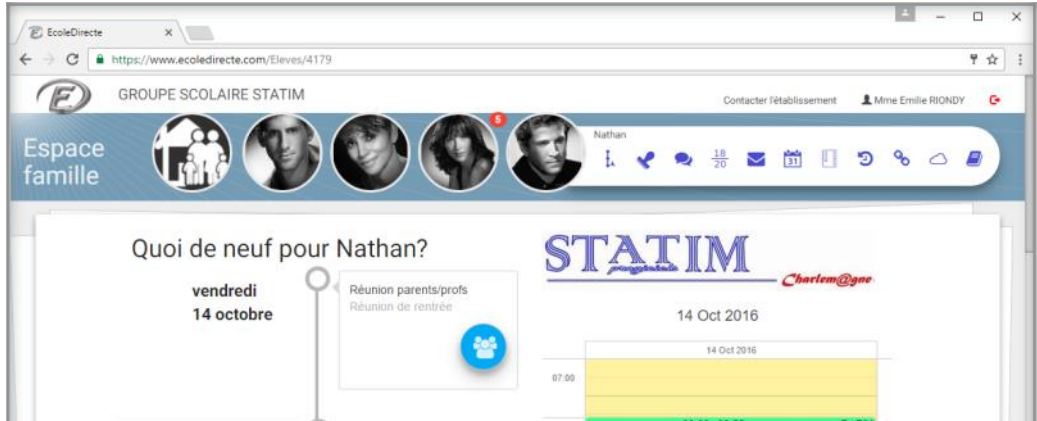

Chaque établissement peut paramétrer les conditions d'affichage en fonction de ses besoins et les familles peuvent personnaliser le contenu et l'affichage des informations.

Pas besoin de listes de diffusion, les classes, les enseignants, les regroupements sont déjà présents et permettent sans travail supplémentaire toutes les sélections et tous les traitements. Ainsi, un enseignant peut envoyer un message à une classe avec un de-

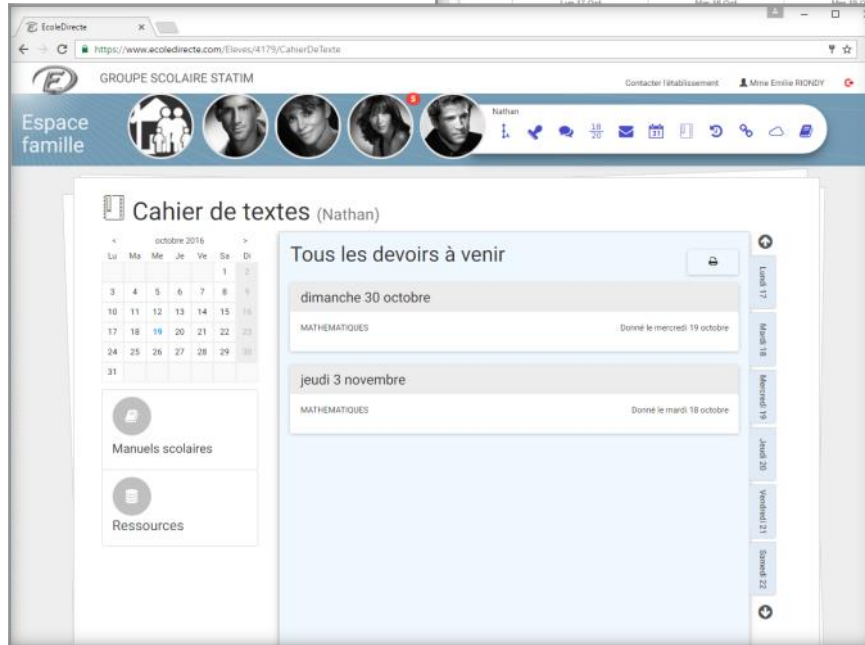
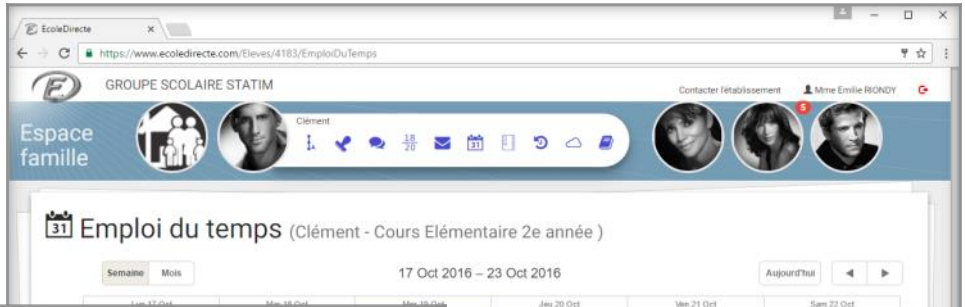

voir à faire en pièce jointe sans avoir besoin de boîtes mail et de groupes de diffusion...

Pour la sécurité, les connexions familles et enseignants se font UNIQUEMENT sur le serveur EcoleDirecte et non dans l'établissement

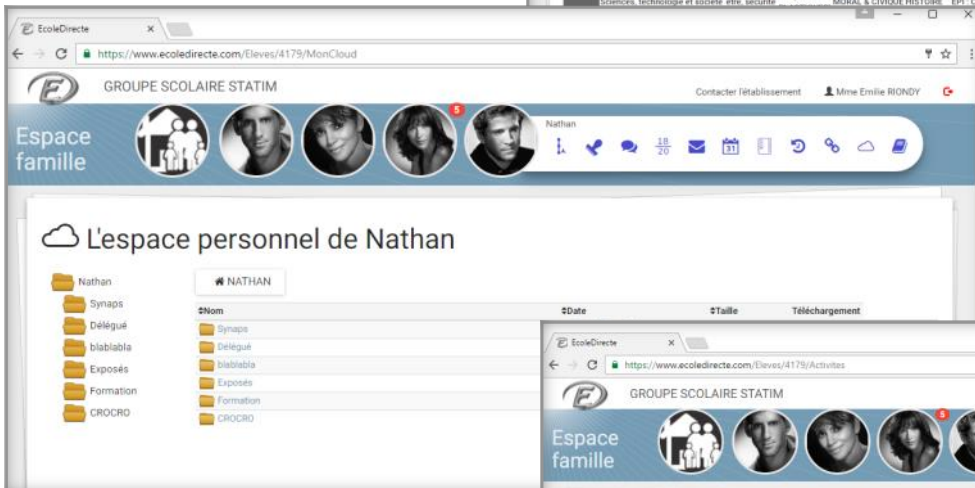
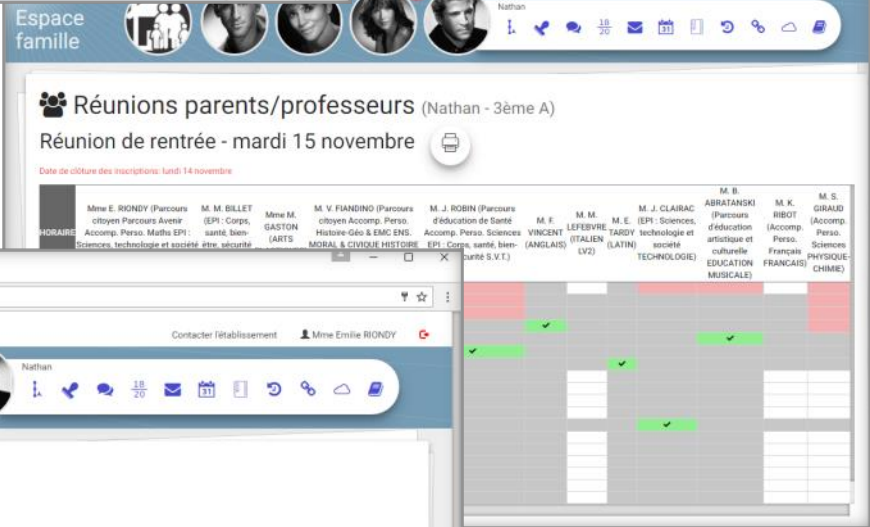

et Ecoledirecte gère les volumes de connexion. Un profil administrateur, vous informe des statistiques de fréquentation.

Gestion des réunions parents enseignants avec inscription web des familles.

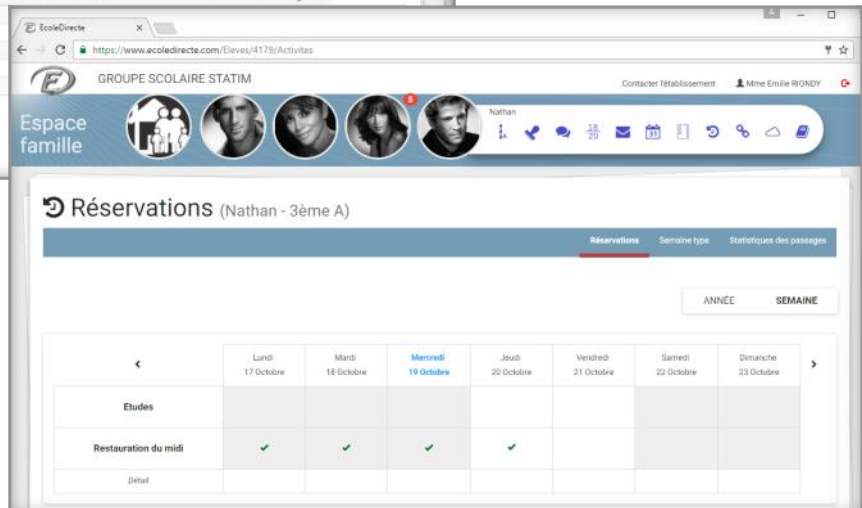

# Enseignants : full web !

Une saisie des notes en mode multi-devoir et des appréciations avec correcteur et catalogue pour le plaisir.

Quelques secondes suffisent pour saisir les appels en classe sur trombinoscope et se concentrer sur le cours.

Les cahiers de texte et compte rendus de cours sont facilement complétés et édités à volonté (inspections...).

La messagerie avec pièces jointes connecte si besoin la vie scolaire avec les responsables et permet l'échange de devoirs, de corrections avec les élèves, la visualisation des plannings et la gestion des remplacements.

Saisie des appels en classe avec transmission en temps réel à la vie scolaire pour traitement.

Statistiques sur la réalisation ou non des appels.

Information des enseignants sur les dispenses et les élèves déjà prévus absents.

Prise en compte des remplacements.

Convivialité maximum pour la **saisie des notes multi-devoirs**, identique en local et sur Internet et qui ne nécessite **aucune installation**. Tout en visualisant la vie scolaire des élèves, l'enseignant peut créer ses devoirs, entrer les notes, les appréciations (**avec correcteur et bibliothèque**). Les périodes et matières par classe sont entièrement paramétrables de même que les **examens blancs et coeffi-**

18/20 Carnet de notes Conseil de classe le 1er décembre 2016 à 18:00

3ÈME A - TRIMESTRE 1 - MATHÉMATIQUES

NOTES LSUN APPRÉCIATIONS APPRÉCIATIONS PP

	Moyenne instantanée des élèves	Devoir 3 19/09/16 coef 1 -	DST sur ... 01/10/16 coef 2 -	SEQUENCE 03/10/16	Dictée s ... 06/10/16 coef 2 -	DST: Réd 11/10/16	Dictée N ... 18/10/16 coef 1 -	test 19/10/16 coef 1 -	test v 19/10/16 coef 1 -	trestr 19/10/16 coef 1 -	Brevet B ... 18/11/16 coef 3 -
Effectif : 24 élèves											
Moyenne de la classe	11.36	10.83	12.21	11.75	11.79	10.08	11.41	12.23	14.00	15.00	11.21
Q ARMAND Angèle	11.93	10.00	1.00	15.00	15.00	13.00	10.00	12.00	14.00	15.00	15.00
Q AUGIER Emilie	11.15	11.00	15.00	12.00	11.00	8.00	12.00	12.00			10.00
Q BENCHET Clément	12.15	12.00	14.00	12.00	12.00	9.00	14.00	14.00			12.00
Q BOUKADIDA Basile	11.54	14.00	11.00	10.00	10.00	10.00	10.00	12.00			14.00
Q CHAMPREDONDE Bianca	9.92	9.00	15.00	3.00	3.00	8.00	10.00	10.00			15.00
Q CHARLE Nathan	13.23	15.00	12.00	13.00	12.00	9.00	18.00	12.00			16.00
Q CORDEIRO Victor-Hug...	9.83	7.00	12.25	11.00	11.00	10.00	abs	12.50			7.00
Q CORNIGLION Johanna	10.96	5.00	13.25	12.00	12.00	12.50	13.00	13.00			8.00
Q DEQUATRE Julian	10.96	14.00	11.00	15.00	10.00	9.00	8.00	12.50			11.00

24 élèves

Moyenne élève Moyenne classe

TOUS LES ÉLÉMENTS DE PROGRAMME

Non vu	Non acquis	Partiellement acquis	Acquis	Devisé
Q ARMAND Angèle				
Q AUGIER Emilie				

**cients des spécialités**. Les périodes de saisies peuvent être ouvertes complètement ou uniquement pour les appréciations. Le responsable peut suivre l'avance-

ment de la saisie des notes et agir en cas de retard par rapport aux dates prévues de conseil. Un vidéo projecteur et la **fonction conseil de classe** vous offrent un confort de réunion inégalé : défilement des élèves avec visualisation multi périodes des notes, de la vie scolaire, des compé-

18/20 Carnet de notes Conseil de classe le 1er décembre 2016 à 18:00

3ÈME A - TRIMESTRE 1 - MATHÉMATIQUES

NOTES LSUN APPRÉCIATIONS APPRÉCIATIONS PP

Trimestre 1

Conseil de classe le 1er décembre 2016 à 18:00

Moyennes calculées le 13/10/2016 à 10:21

Appréciations

24 élèves	Moyenne de la classe	Moyenne	Appréciations	Notes
Q ARMAND Angèle	11.93	11.41	Excellente élève, à la conduite et au travail cyber/robot/combinx	66 / 200
Q AUGIER Emilie	11.15	11.41	Excellente élève, à la conduite et au travail improbables.	61 / 200
Q BENCHET Clément	12.15	11.41	Excellent élève, à la conduite impeccable et au travail convenable.	70 / 200
Q BOUKADIDA Basile	11.54	11.41	Ensemble passable, malgré le travail fourni et la bonne conduite.	65 / 200
Q CHAMPREDONDE Bianca	9.92	11.41	Ensemble passable, malgré le travail fourni et la bonne conduite.	57 / 200
Q CHARLE Nathan	13.23	11.41	Excellent élève, à la conduite impeccable et au travail convenable.	70 / 200
Q CORDEIRO Victor-Hug...	9.83	11.41	Ensemble passable, malgré le travail fourni et la bonne conduite.	65 / 200
Q CORNIGLION Johanna	10.96	11.41	Ensemble passable, malgré le travail fourni et la bonne conduite.	65 / 200
Q DEQUATRE Julian	10.96	11.41	Ensemble passable, malgré le travail fourni et la bonne conduite.	65 / 200

tences et des graphiques. Les **appréciations sont modifiables en cours de conseil** si besoin. Le chef d'établissement et le professeur principal peuvent saisir leur appréciation, **indiquer l'avis du conseil** et valider le bulletin. Tous les récapitulatifs de notes et de moyennes sont proposés dans Excel.

18/20 Carnet de notes Conseil de classe le 1er décembre 2016 à 18:00

3ÈME A - TRIMESTRE 1 - MATHÉMATIQUES

NOTES LSUN APPRÉCIATIONS APPRÉCIATIONS PP

ARMAND Angèle

Angèle ARMAND

Appréciation professeur principal (69 / 400)

C'est un très bon ensemble. Le travail est sérieux et assez régulier.

Mention du conseil

Félicitations

Disciplines	Coef.	Moyennes	Notes
FRANÇAIS M. RIBOT K.	3	11	11
ANGLAIS M. VINCENT F.	2	14	14
ESPAGNOL LVZ Mme LOCKLEAR H.	1		
GREC M. MILTON A.	1	10	10
HISTOIRE & GÉOGRAPHIE M. FIANDINO V.	3	11	11
ENS. MORAL & CIVIQUE M. FIANDINO V.	1	11	11
MATHÉMATIQUES Mme RONDY E.	3	13,27	10 1 (0) 11 13 (0) 10 12 14 15
PHYSIQUE-CHIMIE M. GRAUD S.	2	11	11
S.V.T. M. ROBIN J.	2	11	11
TECHNOLOGIE M. CLABAC J.	1	10	10
ARTS PLASTIQUES Mme GASTON M.	1	14	14
EDUCATION MUSICALE M. ABRIATANSKI B.	1	10	10
E.P.S. M. BILLET M.	1	11	11

La mise en ligne des notes saisies par les enseignants peut être décalée pour des **impératifs pédagogiques évidents**. Pour avoir des documents enfin à votre image, les bulletins et relevés sont **entièrement paramétrables** sous Excel de même que les récapitulatifs. Ils intègrent donc la charte graphique de votre établissement et peuvent être **édités recto-verso et en PDF** pour envoi aux responsables. Charlemagne édite tous les récapitulatifs et les **socles de compétences**.

Cahier de textes Q 4ème C - MATHÉMATIQUES - mercredi 19 octobre

Vue liste Vue Emploi du temps

Travail à faire

Donné le dimanche 16 octobre

Etudier les cours.

Corriger le DST.

Choisissez votre séance

MATHÉMATIQUES

mercredi 19 octobre

4ème C MATHÉMATIQUES

mercredi 19 octobre

3ème A MATHÉMATIQUES

mercredi 19 octobre

Terminale STMG MATHÉMATIQUES

jeudi 20 octobre

Terminale STMG MATHÉMATIQUES

jeudi 20 octobre

3ème B MATHÉMATIQUES

jeudi 20 octobre

Contenu de séance

contenu

Documents

Commentaires

Documents

Commentaires

Filter les séances ou Saisir hors emploi du temps

## Espaces de travail collaboratif

+ AJOUTER UN ESPACE DE TRAVAIL

### Mes espaces de travail

**A.S. - Association sportive**  
Pour les membres de l'AS du collège

**Aide aux devoirs**  
Cet espace de travail sert à ce que je vous aide et à ce que vous vous aidiez entre vous pour les devoirs et les interrogations.

**EPI 3ème : Monde économique et professionnel**  
EPI N°1 - 3ème : Monde économique et professionnel

**EPI 5ème : Culture et création artistiques**  
EPI N°2 - 5ème : Culture et création artistiques

**Espace de travail 3ème A**  
Espace de travail de la classe 3ème A

**Espace de travail 3ème B**  
Espace de travail de la classe 3ème B

### Autres espaces

**APEL**  
Association des Parents d'Elèves REJOINDRE

**Chorale**  
Organisation de l'atelier "chorale"

**EPI 3ème : Transition écologique et développement durable**  
EPI N°2 - 3ème : Transition écologique et développement durable REJOINDRE

**Enseignants Ecole Primaire**  
Espace de travail dédié aux enseignants de l'Ecole Primaire pour l'association des écoles primaires.

Création par les enseignants des différents **espaces de travail collaboratif indispensables** à la réalisation de leur mission.

Nul besoin de créer des comptes spécifiques.

Une salle des professeurs virtuelle est disponible pour permettre aux enseignants de mettre en ligne et de partager des informations avec les élèves, les parents et les personnels.

## Salle des professeurs

ACCUEIL DISCUSSION CLOUD LES MEMBRES ADMINISTRATION

**Bienvenue dans la salle des enseignants !**  
Cet espace est dédié à l'ensemble des enseignants avec un espace de stockage de documents et de discussion.

### Informations

+ AJOUTER UN POST-IT

**Formation sur la Réforme des Collèges**  
Vendredi de 12h30 à 13h30  
18/09/2016

Agenda à venir

## Mon espace personnel

Le contenu de ce dossier n'est visible que par vous (en dehors du mode supervision du chef d'établissement)

Quota

+ AJOUTER UN FICHIER + AJOUTER UN DOSSIER

Nom	Date	Taille	Téléchargement	Suppression
Guide en ligne - Ecole Directe Enseignant.pdf	07/01/2016 - 15:58	7 Mo		
LSJIN.doc	29/08/2016 - 21:01	15 Mo		
pratiques-heuresdevie.pdf	25/01/2016 - 11:40	215 Ko		
Prises écran admin 2016-2017	27/06/2016 - 15:16			
4C	15/10/2016 - 09:10			
3A	01/06/2016 - 14:30			
3B				
CASIER				
PERSO				

Espace de stockage pour les données pédagogiques et les travaux des élèves.

Consultation directe et permanente de la situation financière de l'enseignant par rapport à l'établissement.

## € Situation financière

Vos porte-monnaie

Restauration / Cantine

Restauration / Cantine -12.00 €

GROUPES SCOLAIRES STATIM

VOTRE PANIER 1 Emilie RIONDY

### Espace enseignant

## Paiements en ligne

Les règlements proposés

Restauration / Cantine AJOUTER AU PANIER

Votre panier

Règlements	Prix	Quantité	Sous-total
Restauration / Cantine	€ 0	1	0 €

Total 0€

PAYER >

▲ Montant minimum 5€

Possibilité de régler en ligne par carte bleue les différents services proposés par l'établissement.

# Rentrée 2017: LSU et compétences

Importation des nomenclatures officielles, personnalisation et compléments.

Fiche de cycle

## Modification d'un cycle

Description du cycle

Libellé

Cycle

Les évaluations des éléments de programme

① Non atteints  ■

② Partiellement atteints  ■

③ Atteints  ■

④ Dépassés  ■

Les éléments de programme

Les enseignants peuvent saisir de nouveaux éléments de programme lors de la saisie d'un devoir

Nb. de caractères maximum

Nb. d'éléments imprimables maximum par matière sur le bulletin périodique

Nb. d'éléments imprimables maximum par sous-matière sur le bulletin périodique

Évaluation finale d'un élément de programme lorsqu'il a été évalué plusieurs fois

## Les enseignements

Cycle  Enseignements systèmes

Enseignements	
Cycle 3	
Français	
Langues vivantes	
Arts plastiques	
Éducation musicale	
Histoire des arts	
Éducation physique et sportive	
Enseignement moral et civique	
Histoire et géographie	
Sciences et technologie	
Mathématiques	

## Les compétences

Cycle

Compétences	
Cycle 3	
Français	
Comprendre et s'exprimer à l'oral	
Lire	
Écrire	
Comprendre le fonctionnement de la langue test	
Langues vivantes	
Écouter et comprendre	
Lire et comprendre	
Parler en continu	
Écrire	
Réagir et dialoguer	
Découvrir les aspects culturels d'une langue vivante étrangère et régionale	
Arts plastiques	
avec celle des artistes, s'ouvrir à l'altérité	
gestions de l'art	

Paramétrage des conditions de saisie des enseignants et du format des éditions.

## Les éléments de programme

Sélectionnez un cycle et une matière pour lesquels vous voulez afficher les éléments de programme

Cycle  Enseignement

Éléments de programme	Composantes de fin de cycle				
	1.a	1.b	1.c	1.d	2 3 4 5
<b>Comprendre et s'exprimer à l'oral</b>					
Écouter pour comprendre un message oral, un propos, un discours, un texte lu.	*	*	*	*	*
Parler en prenant en compte son auditoire.	*	*	*	*	*
Participer à des échanges dans des situations diversifiées.	*	*	*	*	*
Adopter une attitude critique par rapport au langage produit.	*	*	*	*	*
<b>Lire</b>					
Lire avec fluidité.	*	*	*	*	*
Comprendre un texte littéraire et l'interpréter.	*	*	*	*	*
Comprendre des textes, des documents et des images et les interpréter.	*	*	*	*	*
Contrôler sa compréhension, être un lecteur autonome.	*	*	*	*	*
<b>Écrire</b>					

1.a - Comprendre, s'exprimer en utilisant la langue française à l'oral et à l'écrit  
 1.b - Comprendre, s'exprimer en utilisant une langue étrangère et, le cas échéant, une langue régionale  
 1.c - Comprendre, s'exprimer en utilisant les langages mathématiques, scientifiques et informatiques  
 1.d - Comprendre, s'exprimer en utilisant les langages des arts et du corps  
 2 - Les méthodes et outils pour apprendre  
 3 - La formation de la personne et du citoyen  
 4 - Les systèmes naturels et les systèmes techniques  
 5 - Les représentations du monde et l'activité humaine

A partir d'une structure de base, chaque unité pédagogique de votre établissement peut organiser la répartition des évaluations dans les composantes de fin de cycle.

Lors de l'évaluation des composantes de fin de cycle, Charlemagne pourra ainsi proposer une « aide à la saisie » permettant d'exploiter le travail effectué sur les éléments de programme et ainsi accélérer et simplifier le travail.

### Types d'évaluations et remontées LSU

Les classes par niveau

Classes	Notées	Remontée LSU		
	<input type="radio"/>	Avec moyenne élève	Avec moyenne classe	Position matière
<b>Troisièmes</b>				
3A - Troisième A	<input type="radio"/>	<input type="radio"/>	<input type="radio"/>	<input type="radio"/>
3B - Troisième B	<input type="radio"/>	<input type="radio"/>	<input type="radio"/>	<input type="radio"/>
3C - Troisième C	<input type="radio"/>	<input type="radio"/>	<input type="radio"/>	<input type="radio"/>
3HC - GSHN	<input type="radio"/>	<input type="radio"/>	<input type="radio"/>	<input type="radio"/>
3S - Troisième S	<input type="radio"/>	<input type="radio"/>	<input type="radio"/>	<input type="radio"/>
<b>Quatrièmes</b>				
4A - Quatrième A	<input type="radio"/>	<input type="radio"/>	<input type="radio"/>	<input type="radio"/>
4B - Quatrième B	<input type="radio"/>	<input type="radio"/>	<input type="radio"/>	<input type="radio"/>
<b>Cinquièmes</b>				
5A - Cinquième A	<input type="radio"/>	<input type="radio"/>	<input type="radio"/>	<input type="radio"/>
5B - Cinquième B	<input type="radio"/>	<input type="radio"/>	<input type="radio"/>	<input type="radio"/>
<b>Sixièmes</b>				
6B - Sixième B	<input type="radio"/>	<input type="radio"/>	<input type="radio"/>	<input type="radio"/>

Les classes de Charlemagne peuvent être paramétrées en multi cycles.

### Affectation des Cycles

Paramétrage

	Cycle 3	Cycle 4
<b>Troisièmes</b>		
3A - Troisième A	<input checked="" type="checkbox"/>	<input type="checkbox"/>
3B - Troisième B	<input type="checkbox"/>	<input type="checkbox"/>
3C - Troisième C	<input type="checkbox"/>	<input type="checkbox"/>
3HC - GSHN	<input type="checkbox"/>	<input type="checkbox"/>
3S - Troisième S	<input type="checkbox"/>	<input type="checkbox"/>
<b>Quatrièmes</b>		
4A - Quatrième A	<input type="checkbox"/>	<input type="checkbox"/>
4B - Quatrième B	<input type="checkbox"/>	<input type="checkbox"/>
<b>Cinquièmes</b>		
5A - Cinquième A	<input type="checkbox"/>	<input type="checkbox"/>
5B - Cinquième B	<input type="checkbox"/>	<input type="checkbox"/>
<b>Sixièmes</b>		
6B - Sixième B	<input type="checkbox"/>	<input type="checkbox"/>

La remontée des informations est personnalisable en fonction des classes (notées ou non, remontées moyennes ou évaluations vers le LSU).

### La classe

Code: 3A Cycles: Cycle 3  
 Profs Princ: LEFEBVRE Marc, PAROLINI Albert

Les composantes et leurs matières

*Si aucune matière n'est associée, c'est le P.R. qui fera l'évaluation.*

Code	Libellé	Matière	Enseignant
1.a	Comprendre, s'exprimer en utilisant la langue française à l'oral et à l'écrit	FRANC : FRANCAIS	DUBOIS Geraldine
1.b	Comprendre, s'exprimer en utilisant une langue étrangère et, le cas échéant, une langue régionale		
1.c	Comprendre, s'exprimer en utilisant les langages mathématiques, scientifiques et informatiques		
1.d	Comprendre, s'exprimer en utilisant les langages des arts et du corps		
2	Les méthodes et outils pour apprendre		
3	La formation de la personne et du citoyen		
4	Les systèmes naturels et les systèmes techniques		
5	Les représentations du monde et l'activité humaine		

Les enseignants devant assurer la saisie des évaluations des éléments de programmes ainsi que la saisie de l'évaluation des composantes de fin de cycle peuvent être personnalisés par classes et par matière.

### La classe

Code: 3A Cycles: Cycle 3  
 Profs Princ: LEFEBVRE Marc, PAROLINI Albert

Les matières / sous-matières

*Matières sans équivalent national LSU (ne feront pas partie de la remonté LSU)*

Matière / Sous Matière	Enseignant	Groupe
ALLEMAND LV2		
Oral	TARDY Eric	
Ecrit	TARDY Eric	
HISTOIRE & GEOGRAPH.	PAROLINI Albert MOUTON Eric	LAT3 LAT3
FRANCAIS		
Grammaire	DUBOIS Geraldine	
Orthographe	DUBOIS Geraldine	
MATHEMATIQUES	SIMON JEAN	
EDUCATION CIVIQUE	DUPONT Francoise	
ESPAGNOL LV2		
Oral	ROBERT Alain	
Ecrit	ROBERT Alain	

### La classe

Code: 3A Cycles: Cycle 3  
 Profs Princ: LEFEBVRE Marc, PAROLINI Albert

Les parcours

*Si aucune matière associée, c'est le P.R. qui fera l'évaluation.*

Code	Libellé	Matière	Enseignant
PAR_ART	Parcours d'éducation artistique et culturelle	MATHS : MATHEMATIQUES	SIMON JEAN
PAR_AVN	Parcours avenir		
PAR_CIT	Parcours citoyen		
PAR_SAN	Parcours éducatif de santé		

Etablissement Statim  
Emilie RIONDY

18/20 3ème A - Trimestre 3 - MATHEMATIQUES

Vous saisissez sur l'évaluation calcul (19/03/2018)

Conseil de classe le 30 juin 2018 à 18:00

24 élèves	Notes	Comprendre des messages oraux et des documents sonores de nature et de complexité variables.					Repérer des indices pertinents, extralinguistiques ou linguistiques, pour identifier la situation d'énonciation et déduire le sens d'un message.					Prendre la parole pour raconter, décrire, expliquer, argumenter.				
		x	●	●	●	●	x	●	●	●	●	x	●	●	●	●
CHARLEMAGNE Nathan	15.00															
CORDEIRO Victor-Hugo...	12.00															
CORNIGLION Johanna	16.00															
DEQUATRE Julian	1.00															
FRAMPREDONDE Bianca	2.00															
FREDERICO Alexandra	20.00															
GISSINGER Morgane		x					x					x				
GUILLOU Victoria		x					x					x				
HOANG Clémence		x					x					x				
JENN Julia		x					x					x				
LAUVERJAT Melanie		x					x					x				
MARFOUD Maxime		x					x					x				
NGOUALA Arnaud		x					x					x				
NICOLAS Morgan		x					x					x				
OLIVO Arnaud		x					x					x				
PARMAND Angèle		x					x					x				
RAFFIN Gregory		x					x					x				
RAQUET Charles		x					x					x				
RODIDA Basile		x					x					x				
SALMON Adrien		x					x					x				
SAUGIER Emilie		x					x					x				
SENCHET Clément		x					x					x				
YAMADA Théo		x					x					x				
ZEGRE Augustin		x					x					x				

Évaluations :  
 x Non évalué ● Non atteints ● Partiellement atteints ● Atteints ● Dépassés  
 Abs Absent Disp Dispensé (!) note non significative

Saisie full web pour les enseignants sur le portail EcoleDirecte de l'évaluation des éléments de programme.

Possibilité d'extrapoler une note à partir d'une évaluation et d'une évaluation à partir d'une note.

Les critères de calcul sont paramétrables par l'utilisateur.

Calculer les notes à partir des évaluations des éléments de programme

Barème	Élément de programme
20	Comprendre des messages oraux et des documents sonores de nature et de complexité variables.
20	Repérer des indices pertinents, extralinguistiques ou linguistiques, pour identifier la situation d'énonciation message.
20	Prendre la parole pour raconter, décrire, expliquer, argumenter.

Total: 60

Remplacer les notes déjà saisies

Méthode de calcul :

La note sera ramenée au barème de l'évaluation

- x Ne sera pas prise en compte
- Donnera 1/4 du barème de l'élément de programme
- Donnera 2/4 du barème de l'élément de programme
- Donnera 3/4 du barème de l'élément de programme
- Donnera 4/4 du barème de l'élément de programme

Calculer l'évaluation des éléments de programme

Intervalle

0 / 20 à 5 / 20

5.01 / 20 à 10 / 20

10.01 / 20 à 15 / 20

15.01 / 20 à 20 / 20

Remplacer les évaluations existantes des éléments de programme

Ajouter un élément de programme depuis le catalogue du Cycle 4

Français

Langues vivantes

Écouter et comprendre

- Lire
- Parler en continu
- Écrire
- Réagir et dialoguer
- Découvrir les aspects culturels

Comprendre des messages oraux et des documents sonores de nature et de complexité variables.

Repérer des indices pertinents, extralinguistiques ou linguistiques, pour identifier la situation d'énonciation et déduire le sens d'un message.

Savoir lire des documents vidéo et savoir mettre en relation images et documents sonores.

Se familiariser aux réalités sonores de la langue, et s'entraîner à la mémorisation.

connaître le voc /school

intonation

Création d'une évaluation Période du 15/03/2018 au 30/06/2018

Libellé (\*) Type (\*) Date (\*)

Libellé

Paramètres de l'évaluation

Noté ?

Compétences

LANGUES VIVANTES > ÉCOUTER ET COMPRENDRE

Élément de programme (144/300 caractères):

Repérer des indices pertinents, extralinguistiques ou linguistiques, pour identifier la situation d'énonciation et déduire le sens d'un message.

Composantes : 1.a 1.b 1.c 1.d 2 3 4 5

LANGUES VIVANTES > ÉCOUTER ET COMPRENDRE

Élément de programme (89/300 caractères):

Savoir lire des documents vidéo et savoir mettre en relation images et documents sonores.

Composantes : 1.a 1.b 1.c 1.d 2 3 4 5

Annuler Enregistrer

Composantes du socle :

- 1.a : Comprendre, s'exprimer en utilisant la langue française à l'oral et à l'écrit
- 1.b : Comprendre, s'exprimer en utilisant une langue étrangère et, le cas échéant, une langue régionale
- 1.c : Comprendre, s'exprimer en utilisant les langages mathématiques, scientifiques et informatiques
- 1.d : Comprendre, s'exprimer en utilisant les langages des arts et du corps
- 2 : Les méthodes et outils pour apprendre
- 3 : La formation de la personne et du citoyen
- 4 : Les systèmes naturels et les systèmes techniques
- 5 : Les représentations du monde et l'activité humaine

Lors de l'évaluation, les enseignants peuvent personnaliser le libellé et la répartition des éléments de programme dans les composantes.

Ils peuvent également sélectionner, dans la limite du paramétrage établissement, quels sont ceux qui devront figurer lors de l'édition des bulletins périodiques.

ESPACE Enseignant

Emilie RIONDY

Contact

18 20 3ème A - Année

Notes Compétences Appréciations App

▼ Evaluation des composantes du socle (fin de Cycle 4)

24 élèves

Toutes les composantes

	Non atteint	Partiellement atteint	Atteint	Points	Total
Q CHARLEMAGNE Nathan					365/400
1.6 Comprendre, s'exprimer en utilisant la langue française à l'oral et à l'écrit Q	0%	18%	82%	45%	40
1.6 Comprendre, s'exprimer en utilisant une langue étrangère et, le cas échéant, une langue régionale Q	0%	18%	82%	45%	40
1.6 Comprendre, s'exprimer en utilisant les langages mathématiques, scientifiques et informatiques Q	0%	17%	83%	45%	25
1.6 Comprendre, s'exprimer en utilisant les langages des arts et du corps Q	0%	18%	82%	45%	50
2 Les méthodes et outils pour apprendre Q	2%	16%	82%	44%	50
3 La formation de la personne et du citoyen Q	20%	17%	63%	38%	50
4 Les systèmes naturels et les systèmes techniques Q					
5 Les représentations du monde et l'activité humaine Q					
Q CORDERO Victor Hugo					
1.6 Comprendre, s'exprimer en utilisant la langue française à l'oral et à l'écrit Q					
1.6 Comprendre, s'exprimer en utilisant une langue étrangère et, le cas échéant, une langue régionale Q					
1.6 Comprendre, s'exprimer en utilisant les langages mathématiques, scientifiques et informatiques Q					
1.6 Comprendre, s'exprimer en utilisant les langages des arts et du corps Q					
2 Les méthodes et outils pour apprendre Q					
3 La formation de la personne et du citoyen Q					
4 Les systèmes naturels et les systèmes techniques Q					
5 Les représentations du monde et l'activité humaine Q					
Q CORNIGLON Johanna					
1.6 Comprendre, s'exprimer en utilisant la langue française à l'oral et à l'écrit Q					
1.6 Comprendre, s'exprimer en utilisant une langue étrangère et, le cas échéant, une langue régionale Q					
1.6 Comprendre, s'exprimer en utilisant les langages mathématiques, scientifiques et informatiques Q					
1.6 Comprendre, s'exprimer en utilisant les langages des arts et du corps Q					
2 Les méthodes et outils pour apprendre Q					

Saisie des évaluations de fin de cycle par les enseignants sur le portail EcoleDirecte.

Si besoin, Charlemagne propose une aide à la saisie qui intègre tous les évaluations d'éléments de programme réalisées antérieurement.

Le travail réalisé est ainsi avantageusement exploité pour optimiser l'évaluation finale des composantes de fin de cycle.

CHARLEMAGNE Nathan

1.6 Comprendre, s'exprimer en utilisant une langue étrangère et, le cas échéant, une langue régionale

Liste des éléments de programme

Evaluation	Élément de programme	Professeur	Période	Date	Position
Pilgore	Construire les notions permettant l'analyse et la production des textes et des discours.	Emilie RIONDY	Trimestre 1	01/09/2017	
Résolution de problème	Faire le lien entre le langage naturel et le langage algébrique. Distinguer des spécificités du langage mathématique par rapport à la langue française.	Emilie RIONDY	Trimestre 1	04/09/2017	
Résolution de problème	Expliquer à l'oral ou à l'écrit (sa démarche, son raisonnement, un calcul, un protocole de construction géométrique, un algorithme), comprendre les explications d'un autre et argumenter dans l'échange.	Emilie RIONDY	Trimestre 1	04/09/2017	
Endurance	Utiliser un vocabulaire adapté pour décrire la motricité d'autrui et la sienne.	Morgan BILLET	Trimestre 1	06/09/2017	
Endurance	Acquérir des techniques spécifiques pour améliorer son efficacité.	Morgan BILLET	Trimestre 1	06/09/2017	
Pythagore	Utiliser, produire et mettre en relation des représentations de solides (par exemple perspective ou vue de dessus/de dessous) et de situations spatiales (schémas, croquis, maquettes, patrons).	Emilie RIONDY	Trimestre 1	12/09/2017	

Répartition des évaluations de la composante

A titre d'information, le détail des évaluations ainsi qu'une synthèse graphique sont immédiatement disponibles.

**BREVET BLANC DES COLLEGES 2018**

Contrôle continu	Points	Barème
Comprendre, s'exprimer en utilisant la langue française à l'oral et à l'écrit		50
Comprendre, s'exprimer en utilisant une langue étrangère et, le cas échéant, une langue régionale		50
Comprendre, s'exprimer en utilisant les langages mathématiques, scientifiques et informatiques		50
Comprendre, s'exprimer en utilisant les langages des arts et du corps		50
Les méthodes et outils pour apprendre		50
La formation de la personne et du citoyen		50
Les systèmes naturels et les systèmes techniques		50
Les représentations du monde et l'activité humaine		50
<b>Total des points</b>		<b>400</b>

Contrôle final	Points	Barème
Epreuve 1 (écrit)	76	100
Français	38	50
Histoire Géo	38	50
Epreuve 2 (écrit)	78	100
Mathématiques	43	50
Sciences (SVT, Technologie, Physique et Chimie)	35	50
Epreuve 3 (oral)		
Expression orale, maîtrise de la langue		
Connaissances et compétences		
<b>Total des points</b>		

Enseignements de complément

Latin

Grec

**Bilan des acquis scolaires de l'élève**

Année scolaire 2017-2018

Cycle 4

Trimestre 1

du 01/09/2017 au 01/12/2017

**CHARLEMAGNE Nathan**

Né(e) le 18/03/2000

Classe de 3ème A

Professeur Principal : Mme RIONDY E.

Identifiant National Elève (INE) : 2309030847N

Chef d'établissement

Légende:

- Non atteint
- Partiellement atteint
- Atteint
- Dépassé

Edition personnalisable des bulletins avec ou sans éléments de programmes, des relevés des acquis compétences, des brevets blancs...

Edition papier ou numérique vers le portail famille et élèves

Enseignement / Compétence / Eléments de programme	Evaluation	Date
<b>Français</b>		
Comprendre et s'exprimer à l'oral		
Comprendre et interpréter des messages et des discours oraux complexes.		30/10/2017
<b>Lire</b>		
Lire des œuvres littéraires, fréquenter des œuvres d'art.		30/09/2017
<b>Comprendre le fonctionnement de la langue</b>		
Connaitre les aspects fondamentaux du fonctionnement syntaxique.		30/10/2017
Connaitre les aspects fondamentaux du fonctionnement syntaxique.		30/10/2017
Connaitre les aspects fondamentaux du fonctionnement syntaxique.		20/11/2017
Construire les notions permettant l'analyse et la production des textes et des discours.		01/09/2017
Construire les notions permettant l'analyse et la production des textes et des discours.		30/10/2017
Construire les notions permettant l'analyse et la production des textes et des discours.		20/11/2017
Maîtriser la forme des mots en lien avec la syntaxe.		30/09/2017
Maîtriser la forme des mots en lien avec la syntaxe.		30/10/2017
Maîtriser la structure, le sens et l'orthographe des mots.		30/09/2017
<b>Langues vivantes</b>		
<b>Ecouter et comprendre</b>		
Comprendre des messages oraux et des documents sonores de nature et de complexité variables.		30/10/2017
Comprendre des messages oraux et des documents sonores de nature et de complexité variables.		30/10/2017
Comprendre des messages oraux et des documents sonores de nature et de complexité variables.		30/10/2017
Comprendre des messages oraux et des documents sonores de nature et de complexité variables.		30/10/2017
Comprendre des messages oraux et des documents sonores de nature et de complexité variables.		20/11/2017
Comprendre des messages oraux et des documents sonores de nature et de complexité variables.		20/11/2017
Comprendre des messages oraux et des documents sonores de nature et de complexité variables.		30/11/2017
Comprendre des messages oraux et des documents sonores de nature et de complexité variables.		30/11/2017
Repérer des indices pertinents, extralinguistiques ou linguistiques, pour identifier la situation d'énonciation et déclarer le sens d'un message.		30/10/2017
Savoir lire des documents vidéo et savoir mettre en relation images et documents sonores.		30/10/2017
Savoir lire des documents vidéo et savoir mettre en relation images et documents sonores.		20/11/2017
Savoir lire des documents vidéo et savoir mettre en relation images et documents sonores.		30/11/2017
<b>Lire</b>		
Développer des stratégies de lecteur par le biais de lectures régulières.		30/10/2017
<b>Parler en continu</b>		
Mettre en voix son discours par la prononciation, l'intonation et la gestuelle adéquates.		30/10/2017
Mobiliser à bon escient ses connaissances lexicales, culturelles, grammaticales pour produire un texte oral sur des sujets variés.		30/10/2017
Mobiliser à bon escient ses connaissances lexicales, culturelles, grammaticales pour produire un texte oral sur des sujets variés.		30/10/2017
Mobiliser à bon escient ses connaissances lexicales, culturelles, grammaticales pour produire un texte oral sur des sujets variés.		30/10/2017

# Les personnels: connectés !

**Espace personnel**

Emilie RIONDY

**STATIM** Informations

DEMONSTRATION ECOLEDIRECTE  
Enseignant + Personnel  
RDV SALLE INFO LE 12/10 9H  
10/10/2016

**FORMATION REFORME DES COLLEGES**

Pour info : le personnel de l'établissement assistera à une formation sur la Réforme des Collèges proposée par Statim. Un compte rendu sera disponible prochainement dans votre espace de travail "Salle des profs" sur EcoleDirecte.

Les personnels disposent aussi d'un accès au portail Ecoledirecte et font ainsi partie intégrante de l'ENT et peuvent en toute harmonie s'intégrer dans le projet pédagogique de l'établissement.

**Messagerie EcoleDirecte**

NOUVEAU MESSAGE

Boîte de réception

	De	Sujet	Date
<input type="checkbox"/>	Rechercher		
<input type="checkbox"/>	Mme E. RIONDY	test	mardi 4 octobre 2016 à 14:25
<input type="checkbox"/>	Mme E. RIONDY	Envoi message sélection groupe de travail	jeudi 29 septembre 2016 à 10:22
<input type="checkbox"/>	M. Marc LEFEBVRE(Direction)	Transfert de Réunion d'information sur les stag	jeudi 17 mars 2016 à 11:57
<input type="checkbox"/>			vendredi 19 février 2016 à 12:00
<input type="checkbox"/>		Voyage Angleterre	jeudi 21 janvier 2016 à 16:43

**Consultation**

Classes Groupes

Collège STATIM

- Sixième
- Cinquième
- Quatrième
- Troisième
- 3ème A (24 élèves)

ARMAND Angèle, AUGIER Emilie, BENCHET Clément, BOUKADIDA Basile, CHAMPREDONDE Bianca, CHARLE Nathan, CORDEIRO Victor-Hugo

Consultation des classes (trombinoscope, vie de la classe, cahier de texte, planning, notes).

Appel en classe en remplacement des enseignants absents ou en salle d'étude.

Accès par la classe ou par le numéro de salle.

**Feuille d'appel - 3ème A**

1 Choisissez la classe ou la salle 2 Choisissez le cours 3 Effectuez l'appel

Effectuez l'appel

08:00 - 08:55 : FRANCAIS (Salle A22) 24 élèves

VALIDER L'APPEL

ARMAND Angèle, AUGIER Emilie, BENCHET Clément, BOUKADIDA Basile, CHAMPREDONDE Bianca, CHARLE Nathan, CORDEIRO Victor-Hugo, CORNIGLION Johanna, BEQUATRE Julian, FREDERICO Alexandra, OLIVO Arnaud, RAFFIN Gregory

**Gestion du tableau d'affichage**

Ces post-it sont affichés sur la page d'accueil des utilisateurs.

+ AJOUTER UN POST-IT

Penser à régler vos échéances avant le 25 octobre 2016  
19/10/2016  
Visible jusqu'au 30/10/2016

DEMONSTRATION ECOLEDIRECTE  
Enseignant + Personnel  
RDV SALLE INFO LE 12/10 9H  
10/10/2016  
Visible jusqu'au 20/10/2016

FORMATION REFORME DES COLLEGES  
Pour info : le personnel de l'établissement assistera à une formation sur la Réforme des Collèges proposée par Statim. Un compte rendu sera disponible prochainement dans votre espace de travail "Salle des profs" sur EcoleDirecte.  
09/09/2016  
Visible jusqu'au 01/11/2016

Envoi de post-it d'information sur le tableau d'affichage aux familles, aux élèves, aux enseignants et aux autres membres du personnel.

## Espaces de travail collaboratif

+ AJOUTER UN ESPACE DE TRAVAIL

### Mes espaces de travail

- A.S. - Association sportive**  
Pour les membres de l'AS du collège
- APEL**  
Association des Parents d'Elèves
- EPI 5ème : Culture et création artistiques**  
EPI N°2 - 5ème : Culture et création artistiques
- Les maths en folie**  
Un espace pour se divertir avec les mathématiques

### Autres espaces

- Chorale**  
Organisation de l'atelier 'chorale'
- EPI 3ème : Monde économique et professionnel**  
EPI N°1 - 3ème : Monde économique et professionnel [REJOINDRE](#)
- EPI 3ème : Transition écologique et développement durable**  
EPI N°2 - 3ème : Transition écologique et développement durable [REJOINDRE](#)
- Enseignants Ecole Primaire**  
Espace de travail dédié aux enseignants de l'Ecole Primaire pour l'organisation des sorties pédagogiques.

Création et consultation par les personnels des différents **espaces de travail collaboratif indispensables** à la réalisation de leur mission.

Nul besoin de créer des comptes spécifiques.

Tenue et mise à jour de l'agenda général de l'établissement afin d'informer tous les intervenants de l'établissement des différents événements

## Agenda

+ AJOUTER UN EVENEMENT

Semaine Mois Année 17 Oct 2016 – 23 Oct 2016 Aujourd'hui

	Lun 17 Oct	Mar 18 Oct	Mer 19 Oct	Jeu 20 Oct	Ven 21 Oct	Sam 22 Oct
07:00						
08:00						
09:00						
10:00						
11:00						

## € Situation financière

Vos porte-monnaie

Restauration / Cantine

+ Restauration / Cantine **-12.00 €**

Consultation directe et permanente de la situation financière du membre du personnel par rapport à l'établissement.

Possibilité de régler en ligne par carte bleue les différents services proposés par l'établissement.

GRUPE SCOLAIRE STATIM

VOTRE PANIER 1 Emilie RIONDY

Espace personnel

### Paiements en ligne

Les règlements proposés

Restauration / Cantine [AJOUTER AU PANIER](#)

Votre panier

Règlements	Prix	Quantité	Sous-total
Restauration / Cantine	€ 0	1	0 €

Vous pouvez choisir le montant

Total 0€

[PAYER >](#)

▲ Montant minimum 5€

## Les applications mobiles familles-élèves

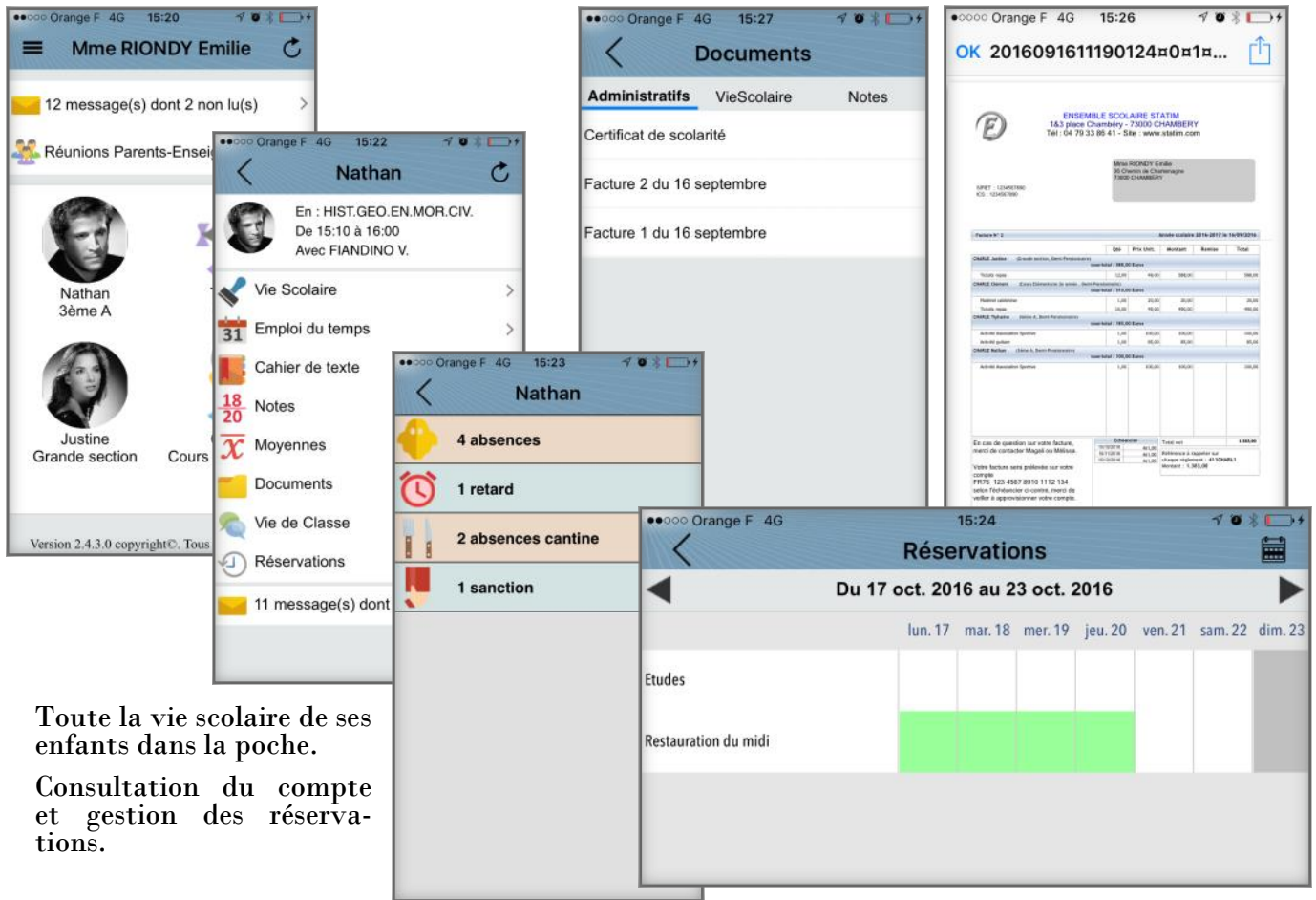

Toute la vie scolaire de ses enfants dans la poche.  
Consultation du compte et gestion des réservations.

## Les applications mobiles enseignants

Saisie vocale des cahiers de texte, appels en classe, consultation des notes et de la vie scolaire.  
Accès direct à la messagerie et aux plannings.

## Les conseils de classe

Le module Notes de Charlemagne permet de **réaliser des conseils de classe en toute convivialité**. Toutes les informations concernant les élèves sont consultables :

**Espace enseignant** | Emilie RIONDY

18/20 Carnet de notes Conseil de classe le 1er décembre 2016 à 18:00

3ÈME A - TRIMESTRE 1

NOTES LSUN APPRÉCIATIONS APPRÉCIATIONS PP

**Nathan CHARLE** Appréciation professeur principal 3ème trimestre 1 (0 / 400)

Mention du conseil: Félicitations

Discipline	Coef.	Moyenne				Rang	Appréciations
		Elève	Classe	Min	Max		
<b>ENSEIGNEMENT LITTÉRAIRE</b>							
FRANCAIS	3	14	11,21	4	16	4 / 24	Excellent élève, à la conduite irréprochable et au travail convenable.
ANGLAIS	2	18	11,38	7	18	1 / 24	Bon trimestre. Nathan est très attentif, très concentré et se donne beaucoup de mal pour obtenir de bons résultats. Il faut continuer ainsi.
ITALIEN LV2	1	16	10,88	0	16	1 / 28	C'est un très bon trimestre. Nathan travaille très sérieusement, il est très attentif en classe et fait des efforts pour participer.
LATIN	1	14	12,1	10	14	1 / 24	Un niveau correct et un travail sérieux, mais il faut un peu plus de concentration pour progresser.
HISTOIRE & GÉOGRAPHIE	3	16	11,5	5	18	2 / 24	Après un début difficile. Nathan tient le bon bout. Il faut continuer à travailler pour que les résultats progressent encore.
ENS. MORAL & CIVIQUE	1	14	11,54	7	15	3 / 24	Il serait intéressant de s'investir dans l'apprentissage des leçons, ensemble correct.
<b>ENSEIGNEMENT SCIENTIFIQUE</b>							
MATHÉMATIQUES	3	14,5	11,41	7,75	14,5	1 / 24	Très bon travail, parfois inattentif, mais bon travail dans l'ensemble. Nathan a encore une marge de progression importante, les résultats devraient être encore meilleurs au 2nd trimestre. Continue.
PHYSIQUE-CHIMIE	2	14	11,63	7	17	4 / 24	Excellent élève, à la conduite irréprochable. Bon travail.
S.V.T.	2	14,5	10,98	7	15	2 / 24	Excellent élève, à la conduite et au travail irréprochables.

Notes, absences, retards, sanctions ...

En cas de besoin, il est possible d'ajouter les appréciations chef d'établissement et professeur principal et de modifier « en live » les appréciations des enseignants et de préciser les décisions du conseil.

Les socles de compétences sont également consultables. Dès la fin du conseil, les bulletins sont prêts pour l'édition ou l'envoi sur le portail Ecoledirecte.

## Les plannings

Charlemagne intègre les informations des logiciels d'élaboration d'emploi du temps (Edt, 1,2 temps,...) et permet ainsi de **gérer le planning réel** de l'établissement. Changements, absences enseignants, stages, voyages, dispenses... sont précisés et sont disponibles pour tous sur le portail. La saisie des absences et des appels en classe profite également d'un **planning administratif à jour** de même que les récapitulatifs des heures réalisées.

Emploi du Temps Hebdomadaire

Fichier Emploi du temps Outils

3A - Troisième A

Calendrier: Octobre 2016

	Lundi 17 Octobre	Mardi 18 Octobre	Mercredi 19 Octobre	Judi 20 Octobre	Vendredi 21 Octobre
08:00 - 08:55	MATHÉMATIQUES M. RIBOT K.	PHYSIQUE-CHIMIE Mme DUBOIS G	08:25 - 09:50 3A TECHNOLOGIE M. DELOURME H	08:05 - 08:55 PHYSIQUE-CHIMIE M. MOUTON E	08:05 - 08:55 FRANCAIS Mme DUBOIS G
09:00 - 09:50	FRANCAIS Mme DUBOIS G	09:00 - 09:50 VIE DE CLASSE M. PAROLINI A	09:00 - 09:50 FRANCAIS Mme DUBOIS G	09:00 - 09:50 FRANCAIS Mme DUBOIS G	09:00 - 09:50 HISTOIRE, GÉOGRAPHIE M. PAROLINI A
10:00 - 10:55	10:05 - 12:45 Allemand Mme DUPONT F	10:05 - 11:00 FRANCAIS Mme DUBOIS G	10:00 - 11:00 FRANCAIS Mme DUBOIS G	10:10 - 12:00 3A SCIENCES VIE, TERRE Mme DUPONT H	10:10 - 11:00 Mme AMARTIN J
11:00 - 11:55	11:00 - 12:45 3A ED. PHYSIQUE, SPORT, M. ROBERT A GYMNASIE	11:00 - 12:00 GREC ANCIEN M. BARTH A	11:10 - 12:50 3A HISTOIRE, GÉOGRAPHIE, M. PAROLINI A	11:00 - 12:00 3A SCIENCES VIE, TERRE Mme DUPONT H	11:05 - 12:00 Mme PENET G
12:00 - 12:55	12:00 - 14:55 EDUCATION MUSICALE M. ROBERT A	12:00 - 14:55 HISTOIRE, GÉOGRAPHIE, M. PAROLINI A	12:00 - 14:50 Mme DUPONT F	12:00 - 13:25 ESPAGNOL LV2 Mme PENET G	12:05 - 13:25 3A MATHÉMATIQUES M. PAROLINI A
13:00 - 13:55	13:00 - 13:55 ANGLAIS LV1 M. BARTH A	13:00 - 13:55 Mme PENET G	13:00 - 13:55 ANGLAIS LV1 M. RAVELOMANATSOA A	13:55 - 15:45	13:45 - 14:35 LV1 Mme PENET G
14:00 - 14:55	14:00 - 17:00 Mme REY G	14:00 - 17:00 BIOLOGIE M. RAVELOMANATSOA A	14:00 - 14:50 Mme DUPONT F	14:00 - 14:50 Mme DUPONT F	14:05 - 14:55 LV1 Mme PENET G
15:00 - 15:55	15:00 - 15:55 ANGLAIS LV1 M. BARTH A	15:00 - 15:55 Mme PENET G	15:00 - 15:55 Mme PENET G	15:00 - 15:55 Mme PENET G	15:00 - 15:55 MATHÉMATIQUES M. PAROLINI A
16:00 - 16:55	16:00 - 17:00 Mme REY G	16:00 - 17:00 BIOLOGIE M. RAVELOMANATSOA A	16:00 - 17:00 ALLEMAND LV2 Mme DUPONT F	16:00 - 16:55	16:00 - 16:55 M. PAROLINI A
17:00 - 18:05	17:00 - 18:05 Mme LEFEBVRE M	17:00 - 18:05 Mme LEFEBVRE M	17:00 - 18:00 ACTIV. PROF. SYNTH Mme DUBOIS DU PONT DU JOUR C	17:05 - 18:00	17:05 - 18:00
18:00 - 18:55	18:00 - 18:55 Mme LEFEBVRE M	18:00 - 18:55 Mme LEFEBVRE M	18:00 - 18:55 Mme LEFEBVRE M	18:00 - 18:55 Mme LEFEBVRE M	18:00 - 18:55 Mme LEFEBVRE M
19:00 - 19:55	19:00 - 19:55 Mme LEFEBVRE M	19:00 - 19:55 Mme LEFEBVRE M	19:00 - 19:55 Mme LEFEBVRE M	19:00 - 19:55 Mme LEFEBVRE M	19:00 - 19:55 Mme LEFEBVRE M

### Pour info

Pour les utilisateurs désireux de s'affranchir des opérations d'import, Charlemagne proposera prochainement un module intégré d'élaboration des emplois du temps.

## La vie scolaire

Simplicité et performances caractérisent la vie scolaire de Charlemagne. Quelques clics suffisent pour saisir une absence et envoyer un SMS d'avertissement aux responsables concernés. Les alertes paramétrables proposent les sanctionnables à la vie scolaire. Les passages à l'infirmerie sont enregistrés et mis en relation avec les absences et les retards. Le cas échéant, les dispenses sont précisées. Véritable **tableau de bord**, la consultation de la vie scolaire vous renseigne instantanément sur les évènements et leur suivi. Tout

aussi pratique, Charlemagne permet d'enregistrer les présents, de **compter les accès à la garderie, ou à tout autre service** et de contrôler l'assiduité aux études. Une fonction **d'enregistrement rapide des retards** évite les encombrements et **édite les billets de rentrée en cours**. Tous les documents (demandes de justification, avis de sanction...) sont à la norme bureautique et **peuvent être édités en PDF pour un envoi numérique sans frais** aux

responsables sur le portail EcoleDirecte. Charlemagne propose des statistiques détaillées afin d'optimiser la gestion de la vie scolaire. Le cas échéant toutes les informations sont accessibles aux intéressés sur le portail pour consultation. Chaque cas étant différent, le responsable vie scolaire peut désactiver ou activer le départ des SMS, les diriger en fonction des responsables. Gage de confort supplémentaire, Charlemagne informe en permanence du **suivi de l'appel des enseignants** et la messagerie intégrée permet de rectifier l'oubli. Les messages SMS sont paramétrables pour chaque évènement et l'historique des envois est accessible en permanence pour recherche.

## Les appels en classe

Après s'être identifié, le professeur obtient **automatiquement le trombinoscope** des élèves devant suivre son cours, et ce **même en cas de remplacement**, il clique simplement sur les absents, valide et commence sa mission d'enseignement ! La vie scolaire est **mise à jour en temps réel**, pas de correction à effectuer en cas d'arrivée tardive (billet de rentrée interactif).

Il dispose ensuite d'un **terminal à usage multiple**

avec accès à l'ENT pour communiquer, saisir le cahier de texte, présenter des cours en vidéo projection, utiliser Internet... L'application est full web sur tous supports (PC, Mac...).

**Les appels s'effectuent également via l'application mobile enseignants (Android et iPhone).**

## La facturation

- ✓ Répartition automatique de la facturation multi-responsables en %, montant ou rubriques
- ✓ Paramétrages de remises automatiques ou manuelles et gestion des quotients
- ✓ Automatisation optimum des rubriques classes, élèves et familles pour une moindre saisie
- ✓ Facturation globale des familles et facturation complémentaire manuelle
- ✓ Intégration de formules de calcul pour la composition des rubriques
- ✓ Statistiques complètes de contrôle avec listing de facturation avant édition et validation
- ✓ Gestion personnalisée des bourses avec intégration dans la facturation
- ✓ Envoi automatique des factures sur le portail Ecoledirecte des familles avec archivage en Pdf et SMS de rappel
- ✓ Validation des factures avec création directe du journal des ventes comptable et génération des prélèvements

**A.D.E.C.**  
6 Avenue Adolphe Max  
69321 LYON Cedex 05  
Tél: 04 78 81 48 83 Fax: 04 78 81 48 84  
Courriel: comptabilite@enseignantcatholique.fr

**ENSEMBLE SCOLAIRE STATIM**  
27 rue du Bac  
73000 CHAMBERY

Association Direction de l'Enseignement Catholique

FACTURE N° 1 Année scolaire 2009-2010 le 12/10/2009

	Qté	Prix Unit.	Montant	Total
<b>COLLEGE ST PAUL (Secondaire)</b>				
Facture annuelle sous-total : 5 821,20 Euros				
Cotisation Disciplinaire	220,00	25,00	5 500,00	5 500,00
Cotisation CRAEC	220,00	1,46	321,20	321,20
<b>ECOLE JEANNE D'ARC (Primaire)</b>				
Facture annuelle sous-total : 6 512,50 Euros				
Cotisation Disciplinaire	250,00	24,60	6 150,00	6 150,00
Cotisation CRAEC	250,00	1,45	362,50	362,50

Echancier		Total	12 333,70
18/10/2009	1 371,00	Reste dû	
10/11/2009	1 371,00	A reporter	12 333,70
10/12/2009	1 371,00		
10/01/2010	1 371,00		
10/02/2010	1 371,00		
10/03/2010	1 371,00		
10/04/2010	1 371,00		
10/05/2010	1 371,00		
10/06/2010	1 365,70		

Les effectifs étant ceux que vous avez communiqués à SOLFÈGE, aucune modification ne peut être apportée à cette facture.

Service comptabilité-Ligne directe: 04.78.81.48.04

référence à rappeler sur chaque règlement : 411987654

Règlement : Prélèvement, banque : CRCA des Deux Savoies

## Les règlements

- ✓ Réalisation et génération de prélèvements anticipés
- ✓ Gestion des acomptes avec basculement automatique dans les comptes familles à la rentrée
- ✓ Remises de chèques avec gestion des dates de remises et intégration dans le solde de relance
- ✓ Génération des prélèvements Norme SEPA
- ✓ Relances sélectives des familles bureautique et relances SMS
- ✓ Virements aux familles
- ✓ Balances et grands livres familles...
- ✓ Règlement sécurisé des familles sur le portail Ecoledirecte par carte bleue.

### € Situation financière

Vos porte-monnaie

Restauration / Cantine

+ Restauration / Cantine -12,00 €

GRUPE SCOLAIRE STATIM

VOTRE PANIER 1 Emille RIONDY

Espace enseignant

### Paiements en ligne

Les règlements proposés

Restauration / Cantine AJOUTER AU PANIER

Votre panier

Règlements	Prix	Quantité	Sous-total
Restauration / Cantine	€ 0	1	0 €

Total 0€

PAYER >

Montant minimum 5€

# La comptabilité

- ✓ Plan comptable FNOGEC intégré et personnalisable, liaison indice
- ✓ Gestion des écritures d'abonnement, prédéfinies et des prêts bancaires
- ✓ Saisie des écritures par pièce et au kilomètre avec intégration des imputations analytiques
- ✓ Consultation et lettrage, recherche d'écritures
- ✓ Rapprochement bancaire et fond de caisse
- ✓ Budgets multi-périodes et prévisionnel de trésorerie
- ✓ Génération des règlements fournisseurs
- ✓ Gestion des postes analytiques et des clés de répartition par compte et poste
- ✓ Calcul sélectif des répartitions analytiques
- ✓ Gestion des immobilisations et des subventions
- ✓ Impression des fiches d'immobilisations, des dotations, de la répartition analytique, des inventaires et du plan d'amortissement
- ✓ Génération des dotations annuelles et proratisées
- ✓ Paramétrage et éditions des tableaux de bord personnalisés

## Nouvelle paie V3

The screenshots display the CLAIRAC software interface for payroll management. The top-left window shows a 'Bulletin' (pay slip) with columns for 'Code', 'Libellé', 'Base', 'Taux', 'Prestat', 'Prestat', 'Taux Pst', and 'P.Pst'. The top-right window shows a 'Contrat' (contract) details screen with various fields for employee information and contract parameters. The bottom-left window shows a 'Fiche' (card) for an employee, including personal and banking details. The bottom-right window is a large monthly payroll summary table.

Annuel	Septembre	Octobre	Novembre	Décembre	Janvier	Février	Mars	Avril	Mai	Juin	Juillet	Août
1 S	1 L 7,00	1 J 7,00	1 S	1 M	1 V 7,00	1 V	1 M	1 S	1 L 7,00	1 J 7,00	1 J 7,00	1 J 7,00
2 D	2 M 7,00	2 V 7,00	2 D	2 M	2 S	2 S	2 M	2 J 7,00	2 L 7,00	2 M 7,00	2 V 7,00	2 V 7,00
3 L 7,00	3 M 7,00	3 S	3 L 7,00	3 J 7,00	3 D	3 D	3 M	3 V 7,00	3 L 7,00	3 M 7,00	3 S	3 S
4 M 7,00	4 J 7,00	4 D	4 M 7,00	4 V 7,00	4 L 7,00	4 L 7,00	4 J 7,00	4 S	4 M 7,00	4 J 7,00	4 D	4 D
5 M 7,00	5 V 7,00	5 L 7,00	5 M 7,00	5 M 7,00	5 M 7,00	5 M 7,00	5 V 7,00	5 D	5 M 7,00	5 V 7,00	5 L 7,00	5 L 7,00
6 J 7,00	6 S	6 M 7,00	6 J 7,00	6 D	6 M 7,00	6 M 7,00	6 S	6 L 7,00	6 J 7,00	6 S	6 M 7,00	6 M 7,00
7 V 7,00	7 D	7 M 7,00	7 V 7,00	7 L 7,00	7 J 7,00	7 J 7,00	7 D	7 M	7 V 7,00	7 D	7 M 7,00	7 M 7,00
8 S	8 L 7,00	8 J 7,00	8 S	8 M 7,00	8 V 7,00	8 V 7,00	8 L 7,00	8 S	8 M 7,00	8 J 7,00	8 V 7,00	8 V 7,00
9 D	9 M 7,00	9 V 7,00	9 D	9 M 7,00	9 S	9 S	9 M	9 J	9 M 7,00	9 V 7,00	9 M 7,00	9 M 7,00
10 L 7,00	10 M 7,00	10 S	10 L 7,00	10 J 7,00	10 D	10 D	10 M	10 V	10 L 7,00	10 M 7,00	10 S	10 S
11 M 7,00	11 J 7,00	11 D	11 M 7,00	11 V 7,00	11 L 7,00	11 L 7,00	11 J 7,00	11 S	11 M 7,00	11 J 7,00	11 D	11 D
12 M 7,00	12 V 7,00	12 L 7,00	12 M 7,00	12 S	12 M 7,00	12 M 7,00	12 V 7,00	12 D	12 M 7,00	12 V 7,00	12 L 7,00	12 L 7,00
13 J 7,00	13 S	13 M 7,00	13 J 7,00	13 D	13 M 7,00	13 M 7,00	13 V 7,00	13 S	13 M 7,00	13 J 7,00	13 D	13 D
14 V 7,00	14 D	14 M 7,00	14 V 7,00	14 L 7,00	14 J 7,00	14 J 7,00	14 D	14 M	14 V 7,00	14 D	14 M 7,00	14 M 7,00
15 S	15 L 7,00	15 J 7,00	15 S	15 M 7,00	15 V 7,00	15 V 7,00	15 L 7,00	15 M	15 L 7,00	15 J 7,00	15 D	15 D
16 D	16 M 7,00	16 V 7,00	16 D	16 M 7,00	16 S	16 S	16 M	16 J	16 L 7,00	16 M 7,00	16 V 7,00	16 V 7,00
17 L 7,00	17 M 7,00	17 S	17 L 7,00	17 J 7,00	17 D	17 D	17 M	17 V	17 L 7,00	17 M 7,00	17 S	17 S
18 M 7,00	18 J 7,00	18 D	18 M 7,00	18 V 7,00	18 L 7,00	18 L 7,00	18 J 7,00	18 S	18 M 7,00	18 J 7,00	18 D	18 D
19 M 7,00	19 V 7,00	19 L 7,00	19 M 7,00	19 S	19 M 7,00	19 M 7,00	19 V 7,00	19 D	19 M 7,00	19 V 7,00	19 L 7,00	19 L 7,00
20 J 7,00	20 S	20 M 7,00	20 J 7,00	20 D	20 M 7,00	20 M 7,00	20 V 7,00	20 S	20 M 7,00	20 J 7,00	20 D	20 D
21 V 7,00	21 D	21 M 7,00	21 V 7,00	21 L 7,00	21 J 7,00	21 J 7,00	21 D	21 M	21 L 7,00	21 M 7,00	21 V 7,00	21 V 7,00
22 S	22 L 7,00	22 J 7,00	22 S	22 M 7,00	22 V 7,00	22 V 7,00	22 L 7,00	22 M	22 L 7,00	22 J 7,00	22 D	22 D
23 D	23 M 7,00	23 V 7,00	23 D	23 M 7,00	23 S	23 S	23 M	23 J	23 L 7,00	23 M 7,00	23 V 7,00	23 V 7,00
24 L 7,00	24 M 7,00	24 S	24 L 7,00	24 J 7,00	24 D	24 D	24 M	24 V	24 L 7,00	24 M 7,00	24 V 7,00	24 V 7,00
25 M 7,00	25 J 7,00	25 D	25 M 7,00	25 V 7,00	25 L 7,00	25 L 7,00	25 J 7,00	25 S	25 M 7,00	25 V 7,00	25 L 7,00	25 L 7,00
26 M 7,00	26 V 7,00	26 L 7,00	26 M 7,00	26 S	26 M 7,00	26 M 7,00	26 V 7,00	26 D	26 M 7,00	26 V 7,00	26 L 7,00	26 L 7,00
27 J 7,00	27 S	27 M 7,00	27 J 7,00	27 D	27 M 7,00	27 M 7,00	27 V 7,00	27 S	27 L 7,00	27 M 7,00	27 V 7,00	27 V 7,00
28 V 7,00	28 D	28 M 7,00	28 V 7,00	28 L 7,00	28 J 7,00	28 J 7,00	28 D	28 M	28 L 7,00	28 M 7,00	28 V 7,00	28 V 7,00
29 S	29 L 7,00	29 J 7,00	29 S	29 M 7,00	29 V 7,00	29 V 7,00	29 L 7,00	29 M	29 L 7,00	29 M 7,00	29 V 7,00	29 V 7,00
30 D	30 M 7,00	30 V 7,00	30 D	30 M 7,00	30 S	30 S	30 M	30 J	30 L 7,00	30 M 7,00	30 V 7,00	30 V 7,00
31 M 7,00	31 M 7,00	31 L 7,00	31 J 7,00				31 D	31 V	31 M 7,00	31 M 7,00	31 V 7,00	31 V 7,00
H	140,00	161,00	147,00	140,00	154,00	95,00	140,00	147,00	70,00	140,00	161,00	147,00
Acquis												

### Pour info

Charlemagne est livré en standard avec le plan comptable « FNOGEC » intégré que chaque établissement peut personnaliser.

# Les entreprises

**STATIM PROGICIELS** Filiale de l'entreprise STATIM AND CO

Création le: 02/04/2010  
Mise à jour le: 02/04/2010

**Raison Sociale** ★★★★★

Nom: STATIM PROGICIELS  
Statut: SARL  
Nom court: STATIM  
Siret: 40 331 581 500 031  
Sect. d'Act.: INFORM  
Naf: 5829C  
Saliés: 10 à 20

**Coordonnées**

Adresse: ZA DES COTES  
Téléphone: 04.79.33.86.40  
Adresse: ...  
FAX: 04.79.33.17.19  
Adresse: ...  
Ville: 73190 ST JEORE PRIEURE  
Pays: 100 FRANCE  
statim@statim.fr  
www.statim.fr

**Informations Complémentaires**

Catégorie	Valeur
Participe à la journée des métiers	Oui
Nombre d'ancien élèves employés	2

**Observations**

Horaire d'ouverture: 8h30-12h / 13h30-17h30- vendredi 17h

Tous les détails du dossier entreprises de Charlemagne concourent à en faire l'outil idéal. Les interlocuteurs présents dans la fiche renseignements généraux sont joignables immédiatement par courrier type, SMS, e-mailings et sont en relation directe avec la base élèves. Un rappel synoptique bicolore et un « post it appréciation » remettent instantanément en

mémoire une appréciation sur l'activité stage et taxe de l'interlocuteur.

Tous les stages proposés sont gérés et archivés avec les élèves participants, les tuteurs établissements et les tuteurs entreprises. Charlemagne permet l'édition papier ou PDF de tous les documents administratifs

(Attestations, conventions, statistiques, relevés horaires...).

Gagnez un temps précieux en utilisant Charlemagne pour intégrer les bordereaux de versement de la taxe et en réalisant les mailings de remerciements et/ou de prospection au moyen des éditions paramétrables soit papier soit PDF pour envoi et archivage numérique.

Tous les responsables élèves redevables au titre de l'alternance, de la formation continue... peuvent être facturés au moyen de Charlemagne.

Les éléments de facturation peuvent être établis en corrélation avec les plannings des stagiaires sur les périodes considérées.

Charlemagne permet l'édition papier ou PDF des factures pour un envoi numérique. Comme les factures provenant de la formation initiale, celle du module Entreprises sont bien entendu automatiquement intégrées dans la comptabilité de Charlemagne.

Scannage direct des feuilles d'émarginement signées pour que les informations soient automatiquement intégrées dans la vie scolaire et la facturation des heures aux entreprises, organismes de prise en charge...

**STATIM PROGICIELS** Filiale de l'entreprise STATIM AND CO

Création le: 06/04/2010  
Mise à jour le: 06/04/2010

**Appréciation**

ACCUEIL ★★★★★  
TACHES ★★★★★  
AIDE ★★★★★  
PROPRETE ★★★★★  
Moyenne ★★★★★

**Stages**

Stage	771
STAGE ADMINISTRATIF n°3 du 01/02 au 16/04/2010	771
ORDRE 2 du 15/01 au 31/01/2010	726
stage modèle 1 du 04/12 au 15/01/2010	720
Ordre 2 du 01/11 au 30/11/2009	725
Stage validation TVX du 10/10 au 10/12/2009	722
STAGE MODELE 2 du 03/02 au 31/08/2007	723

**Stagiaires**

Elèves	Classe
GOUBERT Charlotte	1STGC
TARDY Clément	TPCPT

**Informations stagiaire**

**GOUBERT Charlotte**

Date de la soutenance: 25/05/2010  
Date de la visite sur place: 01/04/2010  
 Visite effectuée

**Dossier du stagiaire**

Document	État	Date
Planning / horaire du stage	✗	16/04/2010
Carte d'identité	✓	16/04/2010
Carte Sécurité Sociale	✓	16/04/2010
Convention signée par stagiaire	✓	16/04/2010

**Récupération des feuilles de présences**

Recherche des documents

Dossier: C:\base charlemagne2\feuilles de presence

Type de fichiers Scans: .PDF

**BARTH Albaert**  
Troisième A  
mercredi 16 mai de 10:05 à 11:00  
ANGLAIS LV1  
DUPERRON Aude

Nom de stagiaire	Signature
BARBER Christiane	[Signature]
BERGER Hervé	[Signature]
BERGER Virginie	[Signature]
CHOMETTE Virginie	[Signature]
DURKIS ANNE	[Signature]
DUPERRON Aude	[Signature]
DUPERRON Françoise	[Signature]
DUPERRON Marc	[Signature]
DURANT JEROME	[Signature]
GUERIN Christelle	[Signature]
GUERIN Michel	[Signature]
GUERIN Virginie	[Signature]

Marc LEFEBVRE

Tél: 04.79.33.78.81  
Mob: 06.03.40.06.67

Mail: lefebvre@statim.fr  
www.statim.fr

L'assé d'attendre ?

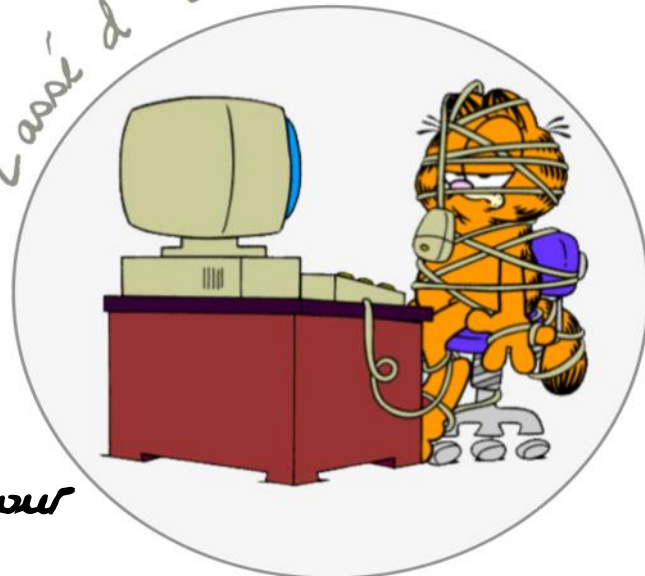

Changez pour

**2** **Charlemagne**

Merci de nous retourner le coupon réponse par courrier ou par fax au: 04 79 33 17 19

Coupon réponse

- Je désire recevoir une étude d'équipement Charlemagne
- Je désire une présentation gratuite de Charlemagne et EcoleDirecte dans mon établissement.

Mes coordonnées

**STATIM**

**BP 806**

**73000 CHAMBERY**

Testez le nouvel E.NT. EcoleDirecte ! [www.ecoledirecte.com](http://www.ecoledirecte.com)

.Identifiants: EDFAMILLE EDELEVE EDPERSONNEL EDPROF  
.Mot de passe : 0