

PUBLIC EXPOSE 2019

RiMO



PT. RIMO INTERNATIONAL LESTARI, Tbk

- 
- SEKILAS MENGENAI PERSEROAN
 - KEGIATAN USAHA PERSEROAN
 - KINERJA KEUANGAN
 - KESIMPULAN

SEKILAS MENGENAI PERSEROAN

KOMPOSISI PEMEGANG SAHAM

Berikut komposisi kepemilikan saham :

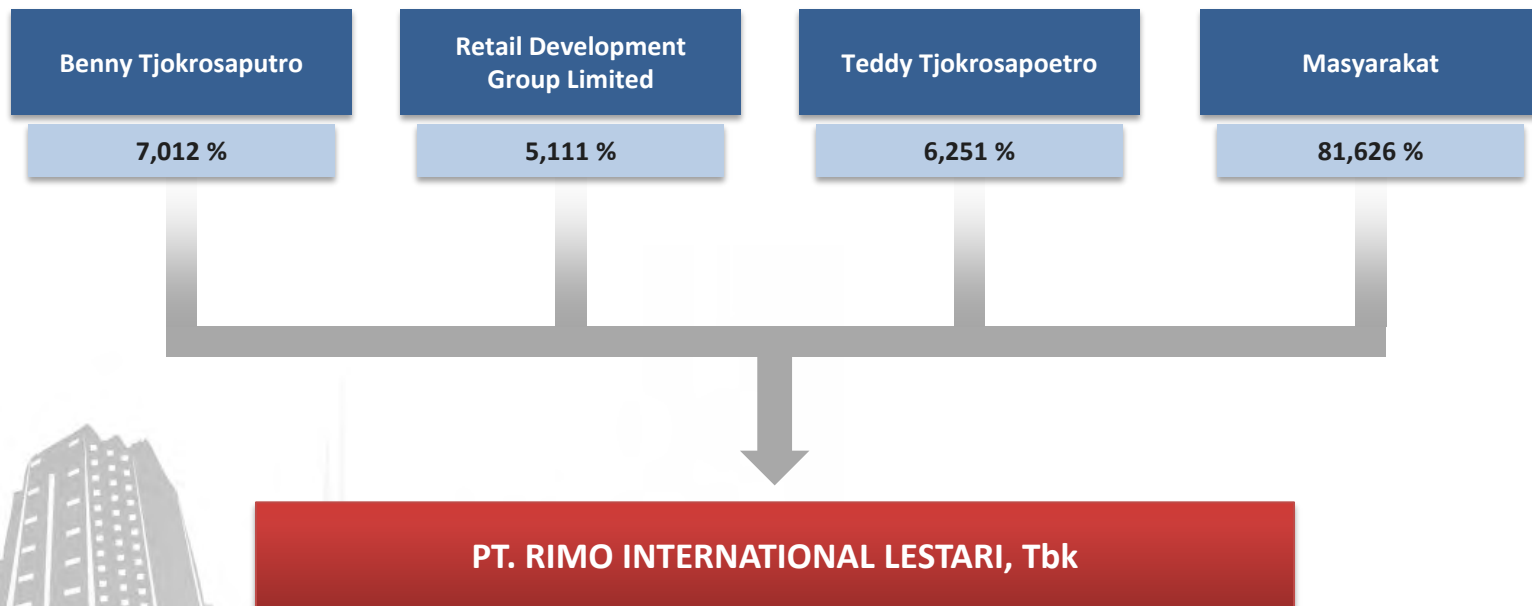

Sumber : Berdasarkan Laporan Bulanan Kepemilikan Saham yang dikelola oleh Biro Administrasi Efek yaitu PT.Ficomindo Buana Registrar per tanggal 30 April 2019,

SEKILAS MENGENAI PERSEROAN

STRUKTUR ORGANISASI

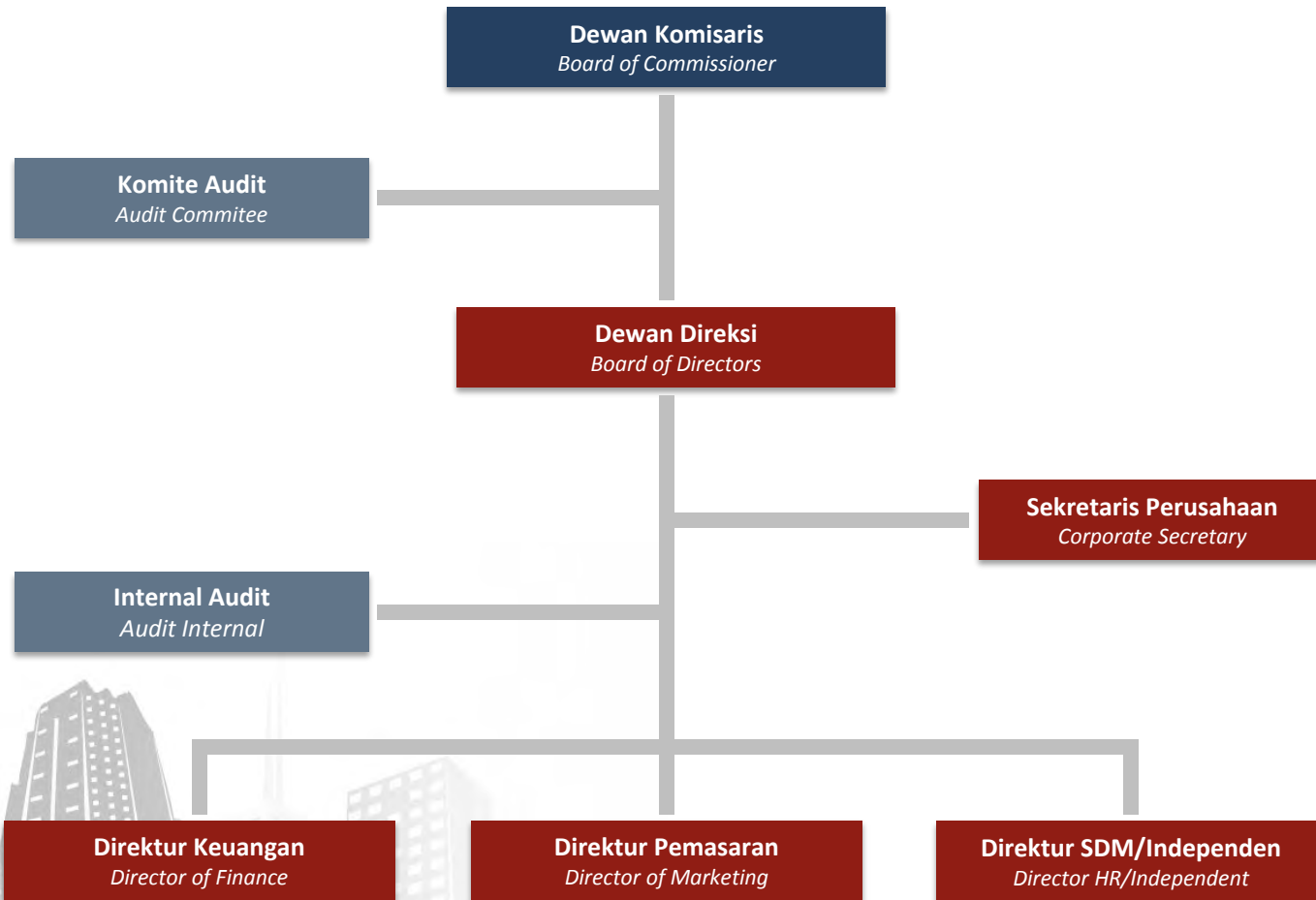

SEKILAS MENGENAI PERSEROAN STRUKTUR PERUSAHAAN

Tjokrosaputro Family & Public

99.99%

PT Rimo International Lestari, Tbk.

Chairman	Franky Tjokrosaputro
Commissioner	Iwandono
Commissioner	T. Guntur Pasaribu
Pres. Director	Teddy Tjokrosaputro
Director	Henry Poerwantoro
Director	Herman Susanto
Director	Siswanto

99.99%

PT Hokindo Properti Investama

P. Com : Henry Poerwantoro
Com : Andrianto Kasigit
P. Dir : Teddy Tjokrosaputro
Dir : Iwandono

PT Rimo Nusantara Mandiri

P. Com : Franky Tjokrosaputro
Com : Iwandono
P. Dir : Teddy Tjokrosaputro
Dir : Andrianto Kasigit

PT Rimo Graha Nusantara

Com : Agus Djoeniadi
Dir : Prihandana Prasetiawan

PT Rimonet Inti Cemerlang

Com : Henry Poerwantoro
Dir : Prihandana Prasetiawan

SEKILAS MENGENAI PERSEROAN STRUKTUR PERUSAHAAN

PT Hokindo Properti Investama

PT Duta Regency Karunia

Com : Franky Tjokrosaputro
P.Dir : Teddy Tjokrosaputro
Dir : Gracianus Johardy Lambert
Dir : Prihandana Prasetiawan

PT Bravo Target Selaras

P.Com : Gracianus Johardy Lambert
P. Dir : Jeffry Charles Tan
Dir : Haryani Sjarifudin

PT Hanson Samudera Indonesia

P.Com : Andrianto Kasigit
Com : Bashu Indra
PDir : Teddy Tjokrosaputro
Dir : Zaenal Arifin

PT Batu Kuda Propertindo

P.Com : Andrianto Kasigit
Com : Zaenal Arifin
P.Dir : Teddy Tjokrosaputro
Dir : Bashu Indra

PT Gema Inti Perkasa

P.Com : Ronald Kumalaputra
Com : Andrianto Kasigit
Com : Todung Mulya Lubis
P.Dir : Raymond
Dir : Teddy Tjokrosaputro
Dir : Freddy Soejandy

PT Andalan Tekhno Korindo

P.Com : Teddy Tjokrosaputro
Com : Andrianto Kasigit
P.Dir : Dadiet Soejono
Dir : Zaenal Arifin

PT Nusamakmur Ciptasentosa

Com : Steven Cahyadi
P. Dir : Henry Kurniawan Latief
Dir : Gunawan Angkawibawa

PT Banua Land Sejahtera

P.Com : Teddy Tjokrosaputro
Com : Willy Widodo H.
P.Dir : Henry Poerwantoro
Dir : Bobby Suryo Herlambang
Dir : Ocky Kurniawan

PT Matahari Pontianak Indah Mall

P.Com : Teddy Tjokrosaputro
Com : Ted Sioeng
P.Dir : Henry Poerwantoro
Dir : Herman Susanto

PT Tri Kartika

P. Com : Teddy Tjokrosaputro
Com : Herman Susanto
P.Dir : Henry Poerwantoro
Dir : Maria Shanty Wijaya

PT Indo Putra Khatulistiwa

P.Com : Teddy Tjokrosapoetro
Com : Herman Susanto
P.Dir : Henry Poerwantoro
Dir : Agus Djoeniadi

PT Gita Adhitya Graha

P.Com : Teddy Tjokrosaputro
Com : Andrianto Kasigit
P.Dir : Henry Poerwantoro
Dir : Prihandana Prasetiawan



SEKILAS MENGENAI PERSEROAN

PROFIL PERUSAHAAN



Filosofi

Kami membangun Bangunan (sebagai tempat) untuk melihat Anda tertawa, mencintai, bekerja, bermain, tumbuh, dan memimpikan impian Anda.

Visi

Menjadi Pengembang Properti Terbesar dan Pilihan yang membawa pengaruh positif kepada klien, pemegang saham, mitrakerja, dan masyarakat.

Misi

- Mengembangkan kota terpadu berkualitas tinggi dengan infrastruktur dan fasilitas modern yang sesuai dengan kebutuhan klien perusahaan
- Mengembangkan beragam produk mulai dari perumahan terjangkau hingga perumahan premium sehingga dapat menjangkau berbagai jenis pelanggan, sekaligus membantu pemerintah mewujudkan aspirasi dalam menghadirkan perumahan yang lebih mudah diakses oleh masyarakat umum
- Memaksimalkan nilai lahan untuk kepentingan semua pemangku kepentingan dengan mensinergikan anak - anak perusahaan, membentuk kemitraan strategis, dan memanfaatkan sepenuhnya keahlian perusahaan (di bidang land banking, pembiayaan, konstruksi, dan pemasaran)

KEGIATAN USAHA PERSEROAN

STRUKTUR BISNIS



Kemitraan dengan Perusahaan Properti Besar untuk memperlancar dan meningkatkan nilai lebih pada pengembangan Lahan yang dilakukan untuk kepentingan semua pemegang saham dan pemangku kepentingan.

KEGIATAN USAHA PERSEROAN

Pada bulan Desember 2018, Non HMETD sebesar Rp642.413.000.000,- untuk memperbaiki Neraca keuangan Perseroan (mengurangi hutang yang digunakan untuk menambah land bank).

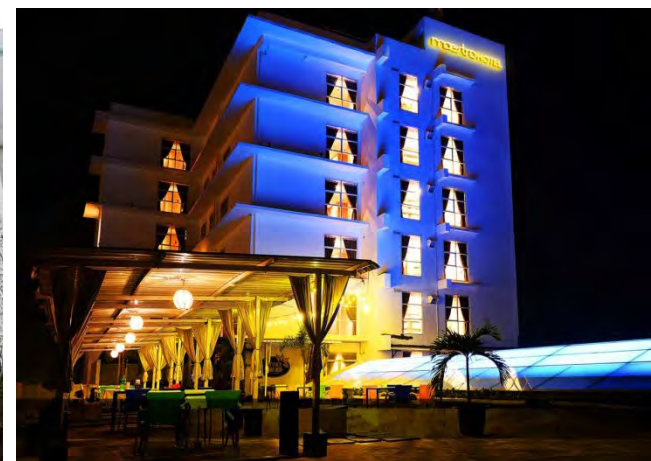

Fokus utama dalam pengembangan properti kota mandiri terpadu.

Memiliki Land Bank yang besar di seluruh Indonesia yang diperoleh dengan harga cukup rendah, terutama di daerah Jawa dan Kalimantan.

Diversifikasi portofolio pengembangan dengan fokus pada maksimalisasi nilai lahan dengan menciptakan kota mandiri yang nyaman dengan infrastruktur, perumahan, pusat perbelanjaan, sekolah, rumah sakit dan apartemen yang melayani berbagai aspek kebutuhan serta meningkatkan kualitas hidup penduduknya.

KEGIATAN USAHA PERSEROAN

STRUKTUR KEPEMILIKAN PERUSAHAAN | INVESTASI TANAH & PROPERTI

Strategis & terdiversifikasi di seluruh Indonesia



Pulau Jawa

- Pulau terpadat di dunia
~ (136 juta / 58% penduduk Indonesia)
- Pusat perdagangan dan politik
- Land Bank di sekitar Jakarta dimana terdapat kekurangan lahan



PT Rimo International Lestari, Tbk.

PT Hokindo Properti Investama

Pulau Kalimantan



- Sumber daya alam substansial ditemukan di sini
- Peningkatan harga tanah yang didorong oleh pertumbuhan ekonomi dan migrasi
- Land bank yang terletak di tiga kota besar dan berkembang pesat

Subsidiary	Location	Land Bank	Ownership
Gema Inti Perkasa	Cianjur (Puncak)	145 Ha	51%
Duta Regency Karunia	Setiabudi, South Jakarta	1.1 Ha	99.99%
Batu Kuda Propertindo	Serang, Banten	23 Ha	99.99%
Matahari Pontianak Indah Mall	Pontianak	1.24 Ha	90%
Indo Putra Khatulistiwa	Pontianak	0,4 Ha	99.99%
Gita Adhitya Graha	Bandung	0,4 Ha	99.99%

Subsidiary	Location	Land Bank	Ownership
Nusamakmur Ciptasentosa	Manggar, Balikpapan	162 Ha	78%
Bravo Target Selaras	Gandaria, Jakarta	1 Ha	68%
Banua Land Sejahtera	Banjarmasin	104 Ha	99.99%
Hanson Samudera Indonesia	Sumbawa, NTB	296 Ha	99.99%
Andalan Tekhno Korindo	Kendari, Sulawesi Tenggara	40 Ha	99.99%
Tri Kartika	Pontianak	813 Ha	99.99%

Total Land Bank 1,570 Hectares

KEGIATAN USAHA PERSEROAN

STRATEGI PERTUMBUHAN

Misi kami adalah menjadi perusahaan pengembang properti terkemuka di Indonesia

1 Menyediakan perumahan bagi segmen pasar berpenghasilan menengah ke bawah yang semakin bertumbuh di Indonesia

- Fokus pada pembeli pertama kali dimana terdapat kekurangan paling besar.
- Menciptakan konsep yang dapat bersaing dengan pengembang perumahan murah lain melalui Fasilitas Publik dan Sosial yang Baik.
- Lahan yang luas dan jumlah rumah yang dibangun memberikan keunggulan kompetitif dalam menurunkan anggaran pembangunan.



2 Menerapkan model bisnis yang seimbang melalui JVs dan pengembangan diri

- Kemitraan dengan pengembang properti besar seperti Ciputra, Tahir Mayapada, dan Tan Kian Pelican Group untuk memanfaatkan keahlian pengembangan, ekuitas merek, jaringan, dan sumber pendanaan mereka.
- Pengembangan Diri untuk membawa gagasan dan konsep baru ke dalam Situasi Pasar saat ini yang pada akhirnya akan membangun Merek dan Keahlian Rimo dan Hokindo serta memaksimalkan keuntungan.

3 Meneruskan akumulasi land bank untuk pengembangan ke depan

- Meneruskan akumulasi tanah untuk masa depan.
- Memanfaatkan hubungan kuat yang dibangun dengan pemilik lahan lokal dan otoritas pemerintahan, Rimo dan Hokindo bertujuan untuk memperoleh lebih banyak lahan untuk pengembangan di masa depan.

KEGIATAN USAHA PERSEROAN ANAK PERUSAHAAN DAN PROYEK





SOUTH HILLS

Anak Perusahaan

PT Duta Regency Karunia

Kerja Sama Operasi dengan Tan Kian dari Grup Pelican
(PT Metropolitan Kuningan Property)

Lokasi Lahan

Kuningan, Jakarta

Proyek

Apartemen South Hills

- Berlokasi di kawasan bisnis premium Jakarta, Kuningan.
- Lengkap dengan fasilitas seperti kolam renang, club house gym, dan function hall.
- Proyek Apartemen South Hills saat ini telah rampung dan segera dilakukan serah terima.
- Harga jual rata-rata apartemen ~ 4.000 USD per m2.
- Proyek baru ini terdiri dari 597 unit apartemen.
- Serah terima akan dilakukan dalam tahun ini.





Anak Perusahaan
PT Bravo Target Selaras

Lokasi Lahan
Gandaria, Jakarta

Proyek
Perumahan



- Townhouse yang berada di Jakarta Selatan, ditargetkan untuk kalangan menengah ke atas / ekspatriat.
- Luasan terencana meliputi 1,5 Ha.
- Lokasi Strategis (dekat Gandaria City dan disebelah One Park Apartment, dekat dengan kawasan Senayan dan Pondok Indah), Infrastruktur yang berkembang, dengan pusat perbelanjaan, apartemen, ruko dan sekolah di sekitarnya.
- Salah satu dari sedikit pengembangan baru di daerah yang sangat berkembang dimana lahan langka dan relatif mahal.



BRAVO TARGET SELARAS



Anak Perusahaan

PT Hanson Samudera Indonesia

Lokasi Lahan

Sumbawa, Nusa Tenggara Barat

Proyek

Gajasa Agri Estate

Samota Business District and Villa Resort

- Superblok Terpadu yang berada di Sumbawa NTB.
- Luasan terencana meliputi 296 Ha.
- Sumbawa terkenal dengan pantainya yang indah dan industri pertambangan tembaga yang berkembang pesat.
- Satu-satunya Pembangunan modern berskala besar di daerah Sumbawa.



Anak Perusahaan

PT Batu Kuda Propertindo

Lokasi Lahan

Serang, Banten

Proyek

BatuKuda CBD dan Perumahan Mewah

- Kota mandiri terpadu di jantung Kota Serang (titik transit utama untuk arus lalu lintas antara Jawa dan Sumatra).
- Luasan terencana meliputi 105 Ha.
- Perumahan Mewah yang mengelilingi Lapangan Golf Mini eksklusif, Rumah Toko (Ruko), Hotel, Pusat Perbelanjaan, Pertokoan dan Fasilitas lainnya menjadikannya sebagai CBD dan Kompleks Perumahan Mewah mandiri.





Anak Perusahaan

PT Matahari Pontianak Indah Mall

Lokasi Lahan

Pontianak, Kalimantan Barat

Proyek

Mall Matahari

- Dianggap sebagai mal utama di Pontianak.
- Berlokasi strategis di Jalan Jenderal Urip Sumoharjo.
- 4 lantai termasuk basement, dengan Luasan Kotor seluas 12.400 m2.
- Penyewa besar termasuk Matahari Department Store dan Carrefour Supermarket.
- Penyewa terkenal lainnya termasuk KFC, J.Co Donuts, BreadTalk dan Cinemax

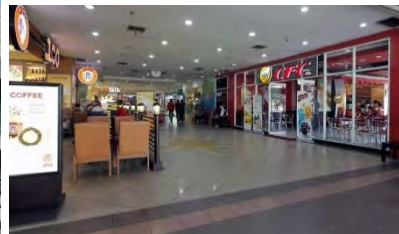

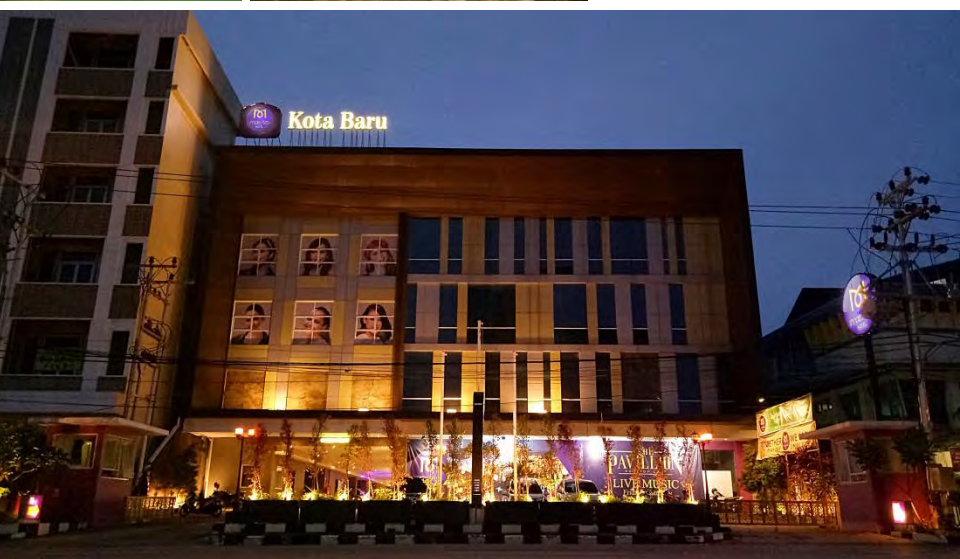
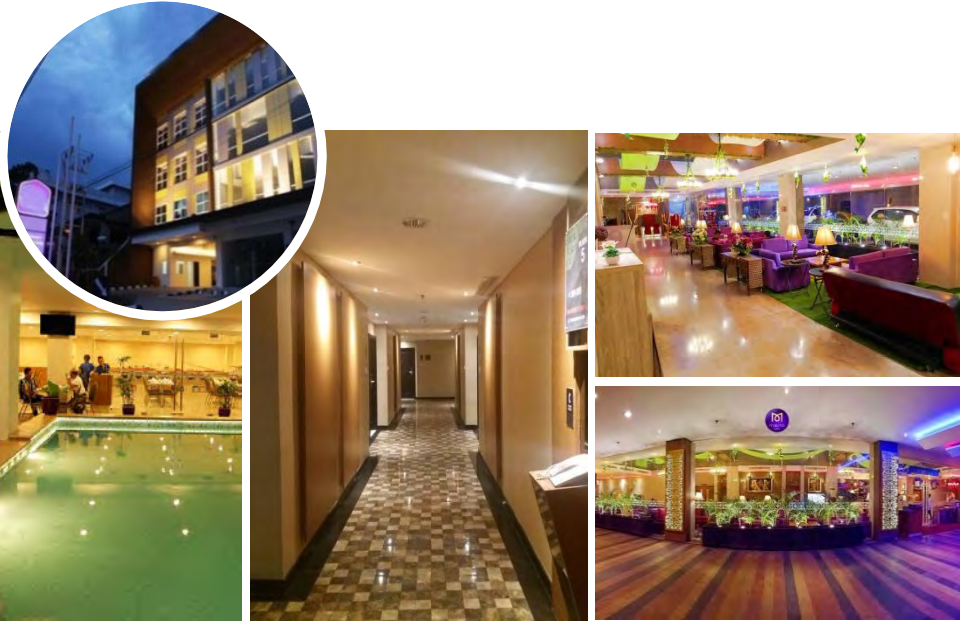

Anak Perusahaan PT Indo Putra Khatulistiwa

Lokasi Lahan

Pontianak, Kalimantan Barat

Proyek

Maestro Hotel

- Maestro Hotel (sebelumnya dikenal sebagai Best Western) adalah Hotel bintang tiga dengan 137 kamar, 8 Ruang Rapat, dan 1 Ballroom.
- Berlokasi strategis di Jl. Sultan Abdurrahman, Pontianak Selatan.
- Bangunan hotel 10 lantai, 25 menit dari Bandara Internasional Supadio.
- Berjalan kaki ke Pusat Konvensi Pontianak dan pusat medis. Mudah diakses ke pusat perbelanjaan, kawasan kuliner dan tempat wisata paling menarik di Pontianak.
- Fasilitas: Restoran Gallery, Lounge Taman Teras, Kolam Renang Kapuas, Lounge Artwork, Ruang Pertemuan, Ruang Bola Khatulistiwa, Pusat Bisnis.



INDO PUTRA KHATULISTIWA



Anak Perusahaan
PT Gita Adhitya Graha

Lokasi Lahan

Bandung, Jawa Barat

Proyek

Rupa Rupi : Handicraft Market Bandung

- Pusat Kerajinan Tangan utama di Bandung.
- Berlokasi strategis di Jl. A. Yani No. 837-843 Bandung 40125.
- 4 Lantai terdiri dari 369 toko dan parkir bawah tanah.
- 250 kios (toko) telah beroperasi.



Gita Adhitya Graha



Anak Perusahaan PT Tri Kartika

Lokasi Lahan

Mempawah, Pontianak, Kalimantan Barat

Proyek

Perumahan Multifungsi dan Komersial

- Kota Mandiri Terpadu di Mempawah, di sekitar Kota Pontianak.
- Luasan terencana meliputi 1000 Ha.
- Lokasi strategis karena berada di daerah sekitar IPDN, Pelabuhan dan Kawasan Industri Pelindo II , Pabrik Feronikel Antam (15 km), dan jalur kereta api yang direncanakan.
- Kota Olympia dirancang dengan konsep kota olahraga dan perumahan yang terjangkau namun "mewah" untuk mendukung "Program Sejuta Rumah" Pemerintah serta Ruko Komersial. Fasilitas akan mencakup Fasilitas Olahraga dari segala jenis, Mangrove EcoPark, Sekolah, Rumah Sakit, dan Pasar Tradisional.





Anak Perusahaan

PT Gema Inti Perkasa

Kemitraan dengan Keluarga Tahir dari Grup Mayapada

Lokasi Lahan

Puncak, Cianjur, Jawa Barat

Proyek

Tahir Puncak Golf & Resort

- Vila resort terpadu di kawasan resort pegunungan Puncak, Cianjur yang memberi penekanan pada alam dan kehidupan ramah lingkungan.
- Luasan terencana meliputi 200 Ha
- Villa taman eksekutif dengan panorama yang indah dan kualitas udara segar, untuk dijual / disewakan sebagai resort untuk kelas menengah keatas.
- Fasilitas seperti peternakan, area petualangan outbound, lapangan golf, kolam renang yang mendukung wisata berorientasi alam yang akan menjadi atraksi nilai tambah bagi villa resort terpadu.
- Dalam diskusi awal dengan Desainer Golf terkemuka termasuk Tiger Woods dan Jack Nicklaus.



GEMA INTI PERKASA



Anak Perusahaan
PT Andalan Tekhno Korindo

Lokasi Lahan
Kendari, Sulawesi Tenggara

Proyek
Perumahan dan Komersial



- Perumahan Mewah yang mengelilingi Lapangan Golf Mini Pribadi dan Eksklusif, Apartemen Bertingkat Rendah dan ruko dengan boulevard pejalan kaki yang luas.
- Luasan terencana meliputi 40 Ha.
- Kendari terkenal dengan pantainya yang indah, industri perikanan dan pertanian serta Peleburan Nikel besar yang berada di Kawasan Industri Konawe (20 km sebelah utara Kendari).
- Salah satu dari sedikit pengembangan modern skala menengah di wilayah Kendari.



Anak Perusahaan

PT **Nusamakmur Ciptasentosa**

Kerja Sama Operasi dengan Ciputra Group

Lokasi Lahan

Manggar, Balikpapan, Kalimantan Timur

Proyek

Balikpapan Superblock

- Kota mandiri terpadu di sekitar Balikpapan.
- Luasan terencana meliputi 162 Ha.
- Permintaan perumahan yang kuat didorong oleh ekonomi berbasis minyak.
- Hokindo berencana untuk memaksimalkan nilai tanah dari superblok ini dengan mengubahnya menjadi kota yang nyaman dengan infrastruktur, rumah, pusat perbelanjaan, sekolah, rumah sakit, apartemen, yang melayani berbagai aspek kebutuhan penduduknya.





Anak Perusahaan

PT Banua Land Sejahtera

Lokasi Lahan

Banjarmasin, Kalimantan Selatan

Proyek

Apartemen Bertingkat Rendah dengan dengan Lapangan Golf Mini ,
Townhouse, Ruko

- Superblok terpadu di Banjarmasin.
- Tahap pertama akan meliputi area seluas 20 Ha.
- Apartemen Bertingkat Rendah yang mengelilingi Lapangan Golf Mini Pribadi dan Eksklusif serta Ruko dengan Boulevard Pejalan Kaki yang luas.
- Terletak di sebelah Hotel Aston dan Apartemen Sky Pavilion dan Gedung Perkantoran (Grup Mayapada).



Anak Perusahaan

PT Rimo Nusantara Mandiri

Lokasi Lahan

Serang, Banten, Jawa Barat

Proyek

Novotel Hotel

- Novotel adalah merek hotel kelas atas dalam grup AccorHotels, yang biasanya ditempatkan di antara Grand Mercure dan merek Pullman. Novotel memiliki hampir 400 hotel dan resor di 60 negara.
- Ukuran yang direncanakan mencakup 2,7 Ha.
- Mudah diakses ke pusat perbelanjaan, kawasan kuliner dan tempat wisata paling menarik di Serang.
- Fasilitas: Mini Golf Course, Gallery Restaurant, Terrace Garden Lounge, Kolam Renang, Artwork Lounge, Ruang Rapat, Ruang Ball, Pusat Bisnis dll.

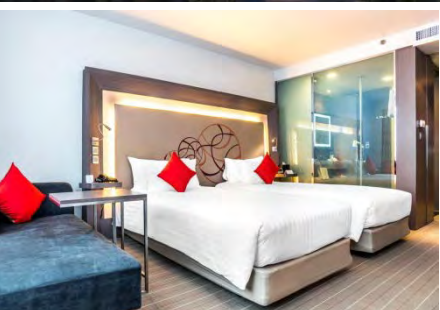

KINERJA KEUANGAN PERSEROAN

NERACA

(dalam jutaan rupiah)

Deskripsi	Desember 2018	Desember 2017	Desember 2016	Desember 2015	Desember 2014
<i>Current Assets / Aset Lancar</i>	338.133	361.702	928.862	897.677	748
<i>Non Current Assets / Aset Tidak Lancar</i>	6.176.417	5.569.792	3.865.844	5.791.820	6.251
<i>Total Asset / Jumlah Aset</i>	6.514.551	5.931.495	4.794.706	6.689.497	6.999
<i>Current Liabilities / Liabilitas Lancar</i>	1.071.128	570.130	76.639	70.216	58.854
<i>Longterm Liabilities / Liabilitas Jangka Panjang</i>	14.192	209.700	199.654	277.577	8.012
<i>Total Liabilities / Jumlah Liabilitas</i>	1.085.320	779.830	276.293	347.793	66.866
<i>Minority / Non Pengendali</i>	575.926	410.765	291.163	687.639	(478)
<i>Equity (Capital Deficiency) / Defisiensi Ekuitas</i>	4.853.305	4.740.900	4.227.250	5.654.065	(59.867)
<i>Total Liabilities, Minority & Equity (Capital Deficiency) / Jumlah Deficiency Ekuitas & Liabilitas</i>	6.514.551	5.931.495	4.794.706	6.689.497	6.999

KINERJA KEUANGAN PERSEROAN

LABA RUGI

(dalam jutaan rupiah)

Deskripsi	Desember 2018	Desember 2017	Desember 2016	Desember 2015	Desember 2014
<i>Net Sales / Penjualan Bersih</i>	509.525	283.485	13.106	14.967	122
<i>Cost Of Goods Sold / Beban Pokok Penjualan</i>	(312.002)	(173.070)	(2.121)	(2.047)	108
<i>Gross Profit / Laba Kotor</i>	197.523	110.415	10.985	12.920	14
<i>Operating Expense / Beban Usaha</i>	78.563	62.533	35.775	28.813	4.886
<i>Operating Profit (Loss) / Laba (Rugi) Usaha</i>	118.960	47.882	(24.790)	(15.893)	(4.872)
<i>Other Revenue / Pendapatan (Beban) Lain-lain</i>	(1.616)	14.050	(2.030.547)	(117.343)	14
<i>Earning (Loss) Before Tax / Laba (Rugi) Sebelum Pajak</i>	117.343	61.932	(2.055.337)	(133.236)	(4.858)
<i>Estimated Income Tax / Taksiran Pajak</i>	(928)	(468)	17	(1.467)	91
<i>Earning (Loss) Before Minority / Laba (Rugi) Komprehensif</i>	116.816	62.077	(2.055.310)	(134.475)	(4.767)
<i>Minority Interest / Kepentingan Non Pengendali</i>	4.412	1.731	(45.017)	(2.068)	(14)
<i>Nett Profit (Loss) / Laba (Rugi) Bersih</i>	116.416	61.464	(2.055.321)	(134.713)	(4.767)

* : Diajikan Kembali Oleh KAP

1. Kinerja Keuangan Perseroan

Pada periode yang berakhir pada tanggal 31 Desember 2018 dan 31 Desember 2017 Perseroan dan Anak Perseroan memperoleh pendapatan masing-masing sebesar Rp. 509,524 miliar dan Rp. 283,485 miliar dan mengalami keuntungan masing-masing sebesar Rp.116,415 miliar dan Rp. 61,464 miliar.

Total Aset mengalami kenaikan di banding tahun 2017 sebesar Rp. 583,055 miliar dan total Liabilitas mengalami kenaikan sebesar Rp.305,489 miliar.

Secara keseluruhan Perseroan mengalami peningkatan laba sebesar 89 % dibandingkan tahun 2017.

2. Rencana dan Strategi Perseroan

Untuk mempertahankan kelangsungan hidup (going concern) Perseroan, manajemen Perseroan merencanakan akan melakukan tindakan strategi dalam bentuk :

- a. Pembangunan apartemen di daerah Kuningan Jakarta Selatan (KSO dengan PT Metropolitan Kuningan Properti) yang progressnya telah dipesannya 60% unit apartemen dan dilakukan Topping off pada bulan April 2018 dan direncanakan rampung pada kwartal kedua tahun 2019;
- b. Perseroan telah memulai proyek “Puncak Golf dan Resort” seluas 200 ha di Puncak, Cianjur, Jawa Barat dan telah menunjuk Jack Niklaus Design Company sebagai perancang design lapangan Golf dan WATG sebagai arsitek Master Plan;
- c. Perseroan juga telah meluncurkan proyek perumahan sederhana untuk mendukung program Sejuta Rumah Pemerintah yang berlokasi di Mempawah, PoNtianak seluas 1000 ha;
- d. Proyek- proyek Perseroan lainnya yang berlokasi di Serang, Kendari, Balikpapan, Bandung, Jakarta, dan Sumbawa saat ini sedang tahap Pematangan Perencanaan dan Pengurusan perijinan dan diharapkan semuanya bisa segera diluncurkan pada tahun 2019;
- e. Menjalini kerja sama dengan Perusahaan sejenis atau tidak sejenis untuk meningkatkan usaha, baik Perusahaan Lokal atau Perusahaan Asing.

TERIMA KASIH



PT Rimo International Lestari, Tbk.