



LE PRINCIPALI SOCIETÀ ITALIANE (2007)

LE PRINCIPALI SOCIETÀ ITALIANE

(2007)

LE PRINCIPALI SOCIETÀ ITALIANE

(2007)

A cura di "MEDIOBANCA"

SOMMARIO

CONTENTS

	Pag. / Page
PREMESSA FOREWORD	VII
INDICE ALFABETICO DELLE SOCIETÀ ALPHABETIC INDEX BY COMPANY	XV
TABELLA I / <i>TABLE I</i> Le principali società industriali e di servizi italiane <i>Leading manufacturing and service Italian companies</i>	2
TABELLA II / <i>TABLE II</i> Le 220 principali società finanziarie di partecipazione italiane <i>The 220 principal Italian holding companies</i>	248
TABELLA III / <i>TABLE III</i> Le 50 principali società finanziarie italiane <i>The 50 principal Italian financial service companies</i>	270
TABELLA IV / <i>TABLE IV</i> Le 59 principali società di leasing italiane <i>The 59 principal Italian leasing companies</i>	276
TABELLA V / <i>TABLE V</i> Le 65 principali società di factoring e di credito al consumo italiane <i>The 65 principal Italian factors and consumer finance companies</i>	282
TABELLA VI / <i>TABLE VI</i> Le principali banche italiane <i>The principal Italian banks</i>	290
TABELLA VII / <i>TABLE VII</i> Riepilogo per categoria delle 600 principali banche italiane (stato patrimoniale) <i>Condensed aggregate balance sheets of the 600 principal Italian banks classified by category</i>	358
TABELLA VIII / <i>TABLE VIII</i> Riepilogo per categoria delle 600 principali banche italiane (conto economico) <i>Condensed aggregate profit and loss accounts of the 600 principal Italian banks classified by category</i>	360

ISSN 1721-274X

Copyright 2007 by Mediobanca - Ufficio Studi
Piazzetta Maurilio Bossi, 1 - Milano - Tel. 02-8829.1

Internet: <http://www.mbres.it>

E-mail: ufficio.studi@mediobanca.it

TABELLA IX / <i>TABLE IX</i>	
Le principali imprese assicuratrici italiane	362
<i>The principal Italian insurance companies</i>	
TABELLA X / <i>TABLE X</i>	
Dati aggregati dei conti economici delle 140 principali imprese assicuratrici italiane	380
<i>Condensed aggregate profit and loss accounts of the 140 principal Italian insurance companies</i>	
TABELLA XI / <i>TABLE XI</i>	
Dati aggregati degli stati patrimoniali delle 140 principali imprese assicuratrici italiane	380
<i>Condensed aggregate balance sheets of the 140 principal Italian insurance companies</i>	
ALLEGATO I / <i>ANNEX I</i>	
Criteri di elaborazione	383
<i>Principles and definitions</i>	
ALLEGATO II / <i>ANNEX II</i>	
Elenco delle società con bilanci chiusi in data diversa dal 31 dicembre	393
<i>Companies with accounting periods ending on dates other than 31st December</i>	

PREMESSA

L'opera comprende 987 gruppi e 2.698 imprese, così suddivisi secondo la prevalente attività:

- industriale, commerciale e produzione di servizi (Tabella I)
- finanziaria (Tabella II finanziarie di partecipazione e Tabella III finanziarie di intermediazione e di servizi)
- di leasing (Tabella IV)
- di factoring e di credito al consumo (Tabella V)
- bancaria (Tabelle VI, VII, VIII)
- assicurativa (Tabelle IX, X, XI).

Per ogni impresa si riportano alcuni dati di conto economico e di stato patrimoniale per gli esercizi chiusi al 31 dicembre 2006 e 2005. L'Allegato I riporta i criteri seguiti nell'elaborazione di specifiche voci. Per entrambi gli esercizi si è fatto riferimento alla stessa entità giuridica, segnalando con apposite note i casi nei quali si sono verificate operazioni aziendali che hanno prodotto rilevanti disomogeneità nel raffronto temporale (fusioni, scorpori, avviamento di attività, ecc.). Si è tenuto conto delle riclassifiche apportate dalle società nei conti dell'esercizio precedente, tralasciando tuttavia, nei bilanci consolidati, quelle introdotte a seguito di modifiche dell'area di consolidamento per variazioni nella struttura del gruppo dovute ad acquisizioni o dismissioni di società consolidate.

A partire dall'esercizio 2005 alcune società (tra cui principalmente le quotate) hanno redatto i bilanci adottando i principi contabili IAS/IFRS la cui applicazione comporta elementi di disomogeneità rispetto ai dati pubblicati nelle edizioni precedenti. Il fenomeno è segnalato con un rombo di fianco alla denominazione sociale.

Gli esercizi sociali coprono di norma i 12 mesi dell'anno solare; un asterisco di fianco all'anno che indica l'esercizio segnala durate diverse e l'Allegato II dà il dettaglio delle date di chiusura per le singole società. Le denominazioni sociali sono quelle in essere all'1-I-2007.

I risultati d'esercizio esposti nei conti economici sono quelli evidenziati nei bilanci pubblicati dalle società. Il numero dei dipendenti e, per le imprese bancarie, il numero degli sportelli sono riferiti alla situazione di fine esercizio o, in mancanza, alla media dei 12 mesi. Per sportello si è intesa ogni dipendenza autorizzata dalla Banca d'Italia a svolgere operazioni bancarie con il pubblico.

La Tabella I comprende alcuni dati economici e patrimoniali per gli ultimi due esercizi delle principali imprese industriali e di servizi che nel 2006 hanno realizzato un fatturato di almeno 50 milioni di euro a livello di gruppo e di singola

società. Le imprese sono ordinate in base al fatturato. Ove rappresentative nei settori di appartenenza, sono state considerate anche singole società rientranti nell'area di consolidamento dei gruppi. Il carattere corsivo segnala le società incluse nel campo di consolidamento di altri gruppi più ampi; in tal caso, inoltre, la denominazione comprende in parentesi quella del gruppo di appartenenza e il numero di graduatoria è sostituito dall'asterisco. Ad ogni impresa è stato attribuito un settore in base all'attività prevalente, con l'indicazione della relativa abbreviazione utilizzata nel volume:

ABB - *Abbigliamento*
 ALI - *Agricole, alimentari e affini, molitorie e della pastificazione, conserve, casearie, olearie, saccarifere e dolciarie, alimenti zootecnici*
 CART - *Fabbricazione e commercio della carta*
 CHI - *Fabbricazione e commercio di prodotti chimici*
 DIS - *Distribuzione (esercizio di grandi magazzini, supermercati alimentari, vendite per corrispondenza e distribuzione organizzata in genere)*
 EDIL - *Costruzioni edilizie e di opere pubbliche*
 EDIT - *Arti grafiche, editoriali e affini*
 EL - *Fabbricazione e commercio di prodotti elettronici e affini*
 ELTV - *Elettrodomestici e apparecchi radio - TV*
 ENER - *Petroli, carburanti, altri derivati del petrolio, energia elettrica*
 FARM - *Fabbricazione e commercio di prodotti farmaceutici, parafarmaceutici, dietetici, cosmetici e affini*
 FBA - *Fabbricazione e commercio di bevande alcoliche ed analcoliche*
 FIB - *Fibre chimiche*
 GIO - *Gioielleria e oreficeria*
 GOM - *Gomma, cavi e affini*
 IMP - *Progettazione e installazione di impianti industriali, posa di linee elettriche e telefoniche*
 INF - *Informatica e attività connesse*
 IPE - *Prodotti per l'edilizia, lavorazione di minerali non metalliferi (cemento, ceramica e affini)*
 MEC - *Fabbricazione e commercio di prodotti meccanici, elettromeccanici e affini*
 MET - *Fabbricazione e commercio di prodotti metallurgici e siderurgici*
 MOB - *Industria del legno, produzione e commercio di mobili e altri prodotti per l'arredamento*
 MT - *Fabbricazione e commercio di mezzi di trasporto (autoveicoli, mezzi ferroviari, aeromobili, navi e imbarcazioni, motociclette, trattori e macchine agricole)*
 OCCH - *Fabbricazione di occhialeria, produzione e commercio di montature e lenti ottiche*
 PCA - *Concia e tintura delle pelli e del cuoio, produzione e commercio di articoli in pelle e cuoio, calzature in genere*

VIII.

PSP - *Pubblicità e spettacolo*
 RIST - *Alberghi e ristoranti, attività di ristorazione in genere*
 SEP - *Servizi pubblici, telecomunicazioni, distribuzione gas e acqua*
 TESS - *Fabbricazione e commercio di prodotti tessili*
 TRA - *Trasporti terrestri, aerei, marittimi e servizi ausiliari dei trasporti*
 TUR - *Attività delle agenzie di viaggio e degli operatori turistici*
 VETR - *Vetro piano e vetro cavo*
 DIV - *Imprese prevalentemente manifatturiere, non classificabili nei precedenti settori.*

La Tabella II è relativa a 220 società finanziarie di partecipazione con almeno 12,5 milioni di euro di investimenti finanziari o 12,5 milioni di euro di capitale netto. Le società sono elencate in ordine decrescente del totale degli investimenti finanziari (partecipazioni più crediti finanziari verso consociate e verso terzi).

La Tabella III è relativa a 50 società finanziarie di intermediazione o di servizi con almeno 1,5 milioni di euro di margine di intermediazione e 1,5 milioni di euro di capitale sociale. Le società sono elencate in ordine decrescente del margine di intermediazione (utili da operazioni finanziarie, commissioni attive, interessi attivi, dividendi meno perdite da operazioni finanziarie, commissioni passive e interessi passivi).

La Tabella IV è relativa a 59 società di leasing con un valore degli attivi per locazioni nell'esercizio 2006 di almeno 30 milioni di euro. Le società sono ordinate sulla base del valore degli attivi per locazioni.

La Tabella V è relativa a 65 società di factoring e di credito al consumo con un valore dei crediti relativi all'attività tipica nell'esercizio 2006 di almeno 7,5 milioni di euro. Le società sono ordinate sulla base del totale dei crediti per factoring e per finanziamenti.

La Tabella VI si riferisce a 65 gruppi e 600 principali banche. Le imprese sono elencate in ordine decrescente del totale attivo tangibile. Le banche appartenenti ad uno dei 65 gruppi per i quali sono riportati i dati consolidati sono segnalate in carattere corsivo; per le stesse il numero di graduatoria è sostituito dall'asterisco. Sono escluse le banche con il totale attivo tangibile inferiore a 50 milioni di euro. Ad ogni banca è stata attribuita una categoria con la seguente abbreviazione:

BREVE = *Banche con prevalente raccolta a breve*
 COOP = *Banche di Credito Cooperativo*
 GEST = *Banche di Gestione Titoli e Patrimoni*
 MOB = *Banche di Credito Mobiliare e di Investimento*
 POP = *Banche Popolari.*

IX.

Le Tabelle VII e VIII riepilogano con maggiore dettaglio i dati, rispettivamente di stato patrimoniale e di conto economico, per le varie categorie di banche. Gli aggregati escludono i dati consolidati tranne quando indicato diversamente. Viene riportato anche il dettaglio dei crediti verso la clientela e del patrimonio di vigilanza.

La Tabella IX si riferisce a 36 gruppi e 140 principali imprese di assicurazione. Le imprese sono ordinate sulla base del totale dei premi lordi dell'esercizio. Le compagnie appartenenti ad uno dei 36 gruppi per i quali sono riportati i dati consolidati sono segnalate in carattere corsivo; per le stesse il numero di graduatoria è sostituito dall'asterisco. Sono escluse le imprese con un volume di premi lordi inferiore a 10 milioni di euro.

Le Tabelle X e XI riepilogano con maggiore dettaglio i dati, rispettivamente di conto economico e di stato patrimoniale, delle 140 principali imprese di assicurazione. Gli aggregati escludono i dati consolidati.

Sono stati impiegati i segni convenzionali seguenti:

- * l'asterisco che segue l'anno indica bilancio chiuso a data diversa dal 31 dicembre (si veda in merito l'Allegato II). Nelle Tabelle I, VI e IX l'asterisco nella colonna della graduatoria indica l'esclusione delle società dalla stessa in quanto già compresa nel campo di consolidamento di un gruppo più ampio
- indica imprese a preminente partecipazione pubblica italiana (è stato utilizzato solo nella Tabella I)
- ◇ bilancio redatto secondo i principi contabili IAS/IFRS
- dato nullo
- ... dato non conosciuto o non significativo
- ≠ dati di bilancio consolidato.

FOREWORD

This year's edition covers 987 leading groups and 2,698 individual companies, classified according to their main lines of business, as follows:

Table I: manufacturing, trading and service companies

Tables II and III: financial service and holding companies

Table IV: leasing companies

Table V: factors and consumer finance companies

Tables VI, VII and VIII: banks

Tables IX, X and XI: insurance companies.

Selected balance sheet and profit and loss account figures for the years ended 31 December 2006 and 2005 are given for each company. Annex I gives the principles adopted in compiling specific items. The figures refer to the same legal entity in both years. In the case of mergers, demergers, business start-ups, discontinuations, etc. giving rise to major differences in uniformity for comparative purposes, notes are given to such effect. Account has been taken of companies' restatements of the prior year's accounts, except for those made in consolidated accounts to reflect changes in group structure arising from the acquisition or disposal of consolidated companies.

As from 2005, several companies (including chiefly listed companies) have prepared their financial statements by adopting IAS/IFRS, which leads to a situation of disparity versus data published in previous editions. Such situations are indicated by a diamond by the side of the company's name.

Companies normally make up their accounts to 31 December. An asterisk beside the year concerned shows where this is not the case, and Annex II shows the balance sheet date of each company concerned. The company names given are those in use on 1 January 2007.

Net profit (loss) figures given are those published in the companies' annual reports. The number of employees states the year-end position (or, where unavailable, the average number over the year), as does the number of branches for banks. A branch is defined as any office authorized by the Bank of Italy to transact banking business with the public.

Table I in this year's edition gives selected consolidated balance sheet and profit and loss account figures for the past two years, covering leading manufacturing and

service enterprises with a Group or individual company turnover of not less than €50m. The firms are ranked by sales. Where they are representative of a specific industry, individual companies consolidated under group accounts are also included. Italics indicate where a company is a consolidated subsidiary of another larger company. In these cases, the name of the company includes its parent group in parentheses, and its ranking is replaced by an asterisk.

The companies are classified according to their main line of business with appropriate identifying abbreviations:

ABB	- Clothing
ALI	- Agriculture, food and allied products, flour milling and pasta manufacture, canning, preserves, dairy products, edible oils, sugar, confectionery and animal feedstuffs
CART	- Paper manufacturing and marketing
CHI	- Chemicals manufacturing and marketing
DIS	- Retailing (department stores, supermarkets and mail order) and multiple retailing in general
EDIL	- Building and civil engineering
EDIT	- Printing, publishing and allied trades
EL	- Electronics
ELTV	- Radio, TV and domestic appliances
ENER	- Petroleum fuels, natural gas, mineral oils, petrochemicals and electricity
FARM	- Manufacturing and marketing of pharmaceuticals, health care and dietary products, cosmetics and allied products
FBA	- Manufacturing and marketing of wines, spirits and soft drinks
FIB	- Man-made fibre manufacturing and processing
GIO	- Gold and jewellery
GOM	- Rubber, cables and allied products
IMP	- Process plant engineering, and electricity and telephone cable installation
INF	- IT and related services
IPE	- Building products, cement and ceramics, and similar products
MEC	- Mechanical, electrical engineering and allied trades
MET	- Iron, steel and non-ferrous metals
MOB	- Wood, furniture and other furnishings
MT	- Vehicles (incl. cars, trucks, buses, rolling stock, aircraft, ships, boats, motorcycles, tractors and agricultural machinery)
OCCH	- Eyewear, frames and lenses
PCA	- Hide tanning and dyeing, leather goods manufacturing and marketing, footwear
PSP	- Advertising, film and theatre
RIST	- Hotels, restaurants and general catering
SEP	- Telecommunications, gas, water and other public services

XII.

TESS	- Textile manufacturing, processing and marketing
TRA	- Airlines, shipping, road and rail transport undertakings and ancillary services
TUR	- Travel agencies and tour operators
VETR	- Glass and glass containers
DIV	- Miscellaneous industries, mainly manufacturing

Table II covers 220 financial holding companies with not less than €12.5m in financial investments or €12.5m in shareholders' equity. These companies are listed by size of investment, defined as equity participations plus amounts due from associated and other companies.

Table III covers 50 financial service companies with total income of at least €1.5m and share capital of €1.5m. These companies are listed on the basis of total income (profits on financial transactions, commissions receivable, interest receivable, dividends less losses on financial transactions, commissions payable and interest payable).

Table IV covers 59 leasing companies which had goods out on lease at the end of 2006 at the net value of not less than €30m. The companies are ranked by the value of goods on lease.

Table V covers 65 factors and consumer finance companies, with receivables from their principal business at the end of 2006 of not less than €7.5m. The companies are ranked by total factoring commitments and loans outstanding.

Table VI covers 65 banking groups and 600 principal banks. The banks are ranked by total tangible assets. Banks in those of the 65 banking groups whose consolidated figures are included are shown in italics and their ranking is replaced by an asterisk. Banks with total tangible assets of below €50m are not included. All companies are classified into five categories, as follows:

BREVE = Banks with mainly short-term deposits

COOP = Co-operative credit banks

GEST = Private banks

MOB = Investment banks

POP = Mutual cooperative banks.

Tables VII and VIII provide further details of aggregate balance sheets and profit and loss accounts for different categories of banks. The aggregates do not include consolidated figures unless otherwise stated. Breakdowns of accounts payable to customers and regulatory capital are also provided.

XIII.

Table IX covers 36 insurance groups and 140 leading insurance companies. The companies are listed by gross premium income for the year. Subsidiaries of one of the 36 groups whose consolidated figures are shown appear in italics and their ranking is replaced by an asterisk. Companies with less than €10m in gross premium income have been excluded.

Tables X and XI give further details of the aggregate profit and loss accounts and balance sheets of 140 leading insurance companies. The aggregates exclude consolidated figures.

The following symbols have been used:

- * an asterisk placed after the year denotes a balance sheet date other than 31 December of the year shown. Particulars are given in Annex II. In Tables I, VI and IX an asterisk in the ranking column indicates that the company concerned has not been included, as its accounts have been consolidated with those of a larger company covered elsewhere
- denotes an Italian State-controlled enterprise (used only in Table I)
- ◇ financial statements prepared in accordance with IAS/IFRS
- nil
- ... not known or not significant
- ≠ consolidated balance sheet figures.

INDICE ALFABETICO DELLE SOCIETÀ
(ALPHABETIC INDEX BY COMPANY)

	pagg.
A. AGRATI	120
A. AGRATI (gruppo A. AGRATI)	134
A. MANZONI & C. (gruppo GRUPPO EDITORIALE L'ESPRESSO)	42
≠ A. MENARINI INDUSTRIE FARMACEUTICHE RIUNITE	10
A-LEASING	278
ABAC ARIA COMPRESSA (gruppo ABAC GROUP)	154
≠ ABAC GROUP	76
ABAXBANK (gruppo CREDEM HOLDING)	300
≠ ABB	14
ABB	258
ABB ENERGY AUTOMATION (gruppo ABB)	194
ABB POWER TECHNOLOGIES (gruppo ABB)	56
ABB PROCESS SOLUTIONS & SERVICES (gruppo ABB)	68
ABB SACE (gruppo ABB)	28
ABBACUS SIM	274
ABBOTT	22
ABET LAMINATI	144
ABF FACTORING	284
ABF LEASING	278
ABIOGEN PHARMA	220
≠ ACC - APPLIANCES COMPONENTS COMPANIES	34
ACC - APPLIANCES COMPONENTS COMPANIES (gruppo ACC)	126
ACCENTURE	30
ACCIAIERIA ARVEDI (gruppo FINARVEDI)	40
ACCIAIERIA DI RUBIERA	138
ACCIAIERIE BERTOLI SAFAU (gruppo DANIELI & C.)	46
ACCIAIERIE DI CALVISANO (gruppo FERALPI SIDERURGICA)	108
ACCIAIERIE DI SICILIA (gruppo SIDERURGICA INVESTIMENTI)	126
ACCIAIERIE VALBRUNA (gruppo AMENDUNI ACCIAIO)	38
≠ ACCIAIERIE VENETE	34
ACCIAIERIE VENETE (gruppo ACCIAIERIE VENETE)	34
≠ ACEA	12
ACEA (gruppo ACEA)	110
ACEAELECTRABEL PRODUZIONE	92
≠ ACEGAS-APS	44
ACEGAS-APS (gruppo ACEGAS-APS)	78

	pagg.
≠ ACEL	230
ACETATI (gruppo MOSSI & GHISOLFI)	234
≠ ACMAR - ASSOCIAZIONE COOPERATIVA MURATORI & AFFINI RAVENNA	110
ACMAR - ASSOCIAZIONE COOPERATIVA MURATORI & AFFINI RAVENNA (gruppo ACMAR)	184
≠ ACOTEL GROUP	228
ACQUA MINERALE SAN BENEDETTO (gruppo ZOPPAS FINANZIARIA)	64
ACQUA PIA ANTICA MARCIA - SOCIETA' DELL'ACQUA PIA ANTICA MARCIA	260
ACQUALATINA	238
≠ ACQUEDOTTO PUGLIESE	78
ACRAF - AZIENDE CHIMICHE RIUNITE ANGELINI FRANCESCO (gruppo ANGELINI FINANZIARIA)	88
ACS DOBFAR (gruppo DOBFAR HOLDING)	98
≠ ACSM	152
ACTELIOS	254
≠ ACTELIOS (gruppo FALCK)	188
≠ ADANTI (gruppo SECI)	128
ADANTI (gruppo ADANTI)	142
ADECCO ITALIA	22
≠ ADLER PLASTIC	162
ADRIA LEASING	278
≠ AEFPE	88
AEFFE (gruppo AEFPE)	146
≠ AEM	4
AEM (gruppo AEM)	136
AEM ELETTRICITA' (gruppo AEM)	42
AEM ENERGIA (gruppo AEM)	44
AEM GAS (gruppo AEM)	166
AEM TORINO DISTRIBUZIONE (gruppo IRIDE)	82
AEM TRADING (gruppo AEM)	18
≠ AER.FI.	164
AER.FI.	266
AERMEC (gruppo GIORDANO RIELLO INTERNATIONAL GROUP)	134
≠ AEROPORTI DI ROMA	46
AEROPORTI DI ROMA (gruppo AEROPORTI DI ROMA)	50
≠ AEROPORTO G. MARCONI DI BOLOGNA	228
AEROPORTO G. MARCONI DI BOLOGNA (gruppo AEROPORTO G. MARCONI DI BOLOGNA)	244
≠ AEROPORTO VALERIO CATULLO DI VERONA VILLAFRANCA	240
≠ AEROVIAGGI	212
AES TORINO	170
AETHRA	202
AFIN	264
≠ AFV - ACCIAIERIE BELTRAME	16
AFV - ACCIAIERIE BELTRAME (gruppo AFV)	30
AGEFIN	266
AGES	212

	pagg.
AGOS	282
≠ AGOSTINO FERRARI	212
AGRICOLA BERICA	218
AGRIFORM	188
≠ AGSM - AZIENDA GENERALE SERVIZI MUNICIPALI DI VERONA	60
AGSM - AZIENDA GENERALE SERVIZI MUNICIPALI DI VERONA (gruppo AGSM)	64
AGUSTA (gruppo FINMECCANICA)	16
AHLSTROM TURIN	84
≠ AICON	236
AIR DOLOMITI - LINEE AEREE REGIONALI EUROPEE	176
AIR LIQUIDE IMPIANTI GASSIFICAZIONE	132
AIR LIQUIDE ITALIA PRODUZIONE	154
AIR LIQUIDE ITALIA SERVICE	108
AIR LIQUIDE SANITA' SERVICE	206
AIR ONE (gruppo TOTO)	46
AKZO NOBEL COATINGS	90
ALA ASSICURAZIONI (gruppo SARA ASSICURAZIONI)	376
ALBASIDER	224
≠ ALBINI & PITIGLIANI	94
ALBINI & PITIGLIANI (gruppo ALBINI & PITIGLIANI)	158
ALCAN PACKAGING ITALIA	134
ALCANTARA	212
ALCATEL ALENIA SPACE ITALIA	54
ALCATEL ITALIA	26
≠ ALCHIMIA	240
ALCHIMIA	266
ALCOA TRASFORMAZIONI	36
ALENIA AERMACCHI (gruppo FINMECCANICA)	114
ALENIA AERONAUTICA (gruppo FINMECCANICA)	18
ALENIA AERONAVALI (gruppo FINMECCANICA)	148
ALERION INDUSTRIES	258
ALESSANDERX	216
≠ ALESSI	204
ALESSI DOMENICO	182
≠ ALF INVEST	246
ALFA ACCIAI (gruppo SIDERURGICA INVESTIMENTI)	36
ALFA LAVAL	100
≠ ALFA WASSERMANN	100
ALFA WASSERMANN (gruppo ALFA WASSERMANN)	126
≠ ALI	32
ALI (gruppo ALI)	96
ALI - AGENZIA PER IL LAVORO	210
ALIGRUP	76
≠ ALITALIA - LINEE AEREE ITALIANE	6
ALITALIA - LINEE AEREE ITALIANE (gruppo ALITALIA)	6
ALITALIA AIRPORT (gruppo ALITALIA SERVIZI)	144
ALITALIA EXPRESS (gruppo ALITALIA)	94

	pagg.
ALITALIA MAINTENANCE SYSTEMS (gruppo ALITALIA SERVIZI)	194
≠ ALITALIA SERVIZI (gruppo FINTECNA)	32
ALITALIA SERVIZI (gruppo ALITALIA SERVIZI)	40
ALIVAL - ALIMENTARIA VALDINIEVOLE	138
ALL.CO (gruppo ALL.CO ALLUMINIO FINANZIARIA)	206
≠ ALL.CO ALLUMINIO FINANZIARIA	142
≠ ALLEANZA ASSICURAZIONI (gruppo ASSICURAZIONI GENERALI)	362
ALLEANZA ASSICURAZIONI (gruppo ALLEANZA ASSICURAZIONI)	364
ALLIANZ SUBALPINA - SOCIETA' DI ASSICURAZIONI E RIASSICURAZIONI (gruppo RAS)	364
ALLISON	188
≠ ALMAG - AZIENDA LAVORAZIONI METALLURGICHE ED AFFINI GNUTTI	70
ALMAG - AZIENDA LAVORAZIONI METALLURGICHE ED AFFINI GNUTTI (gruppo ALMAG)	82
≠ ALMAVIVA - THE ITALIAN INNOVATION COMPANY	36
ALMAVIVA - THE ITALIAN INNOVATION COMPANY	256
ALMAVIVA FINANCE (gruppo FINSIEL)	238
ALNOR ALLUMINIO NORD	162
ALPE ADRIA GESTIONI SIM	272
ALPHA SIM	272
ALPHABET ITALIA	130
≠ ALPI	132
ALPI (gruppo ALPI)	182
ALPI SIM	272
≠ ALPITOUR (gruppo IFI)	18
ALPITOUR (gruppo ALPITOUR)	28
ALSTOM FERROVIARIA	26
ALSTOM POWER ITALIA	100
ALUMINIUM PIEVE	234
AMBROSI INDUSTRIA CASEARIA	132
≠ AMBROSIO GROUP HOLDING	206
≠ AMENDUNI ACCIAIO	26
AMENDUNI ACCIAIO	254
≠ AMGA - AZIENDA MULTISERVIZI	178
≠ AMIU - AZIENDA MULTISERVIZI E D'IGIENE URBANA GENOVA	140
AMIU - AZIENDA MULTISERVIZI E D'IGIENE URBANA GENOVA (gruppo AMIU)	156
AMP - ARETINA METALLI PREZIOSI	238
≠ AMPLIFIN	42
AMPLIFIN	266
≠ AMPLIFON (gruppo AMPLIFIN)	42
AMPLIFON (gruppo AMPLIFON)	124
≠ AMSA - AZIENDA MILANESE SERVIZI AMBIENTALI	78
AMT - AZIENDA MOBILITA' E TRASPORTI	162
≠ ANGELANTONI INDUSTRIE	164
≠ ANGELINI FINANZIARIA	30
ANGELINI FINANZIARIA	252
≠ ANGELO PO GRANDI CUCINE	194

	pagg.
ANNONI	150
≠ ANNOVI REVERBERI	208
ANSALDO CALDAIE (gruppo SOFINTER)	56
ANSALDO ENERGIA (gruppo FINMECCANICA)	28
ANSALDO SEGNALAMENTO FERROVIARIO (gruppo ANSALDO STS)	74
≠ ANSALDO SISTEMI INDUSTRIALI	136
ANSALDO SISTEMI INDUSTRIALI (gruppo ANSALDO SISTEMI INDUSTRIALI)	152
≠ ANSALDO STS (gruppo FINMECCANICA)	32
ANSALDO TRASPORTI - SISTEMI FERROVIARI (gruppo ANSALDO STS)	96
ANSALDOBREDA (gruppo FINMECCANICA)	54
ANTIBIOTICOS	160
≠ ANTICHI PELLETTIERI (gruppo MARIELLA BURANI FASHION GROUP)	92
≠ ANTONINI LUIGI & C.	212
ANTONIO AMATO & C.	240
≠ ANTONIO MERLONI	30
ANTONIO MERLONI (gruppo ANTONIO MERLONI)	50
ANTONVENETA ABN AMRO BANK (gruppo BANCA ANTONVENETA)	338
ANTONVENETA ASSICURAZIONI	376
ANTONVENETA VITA	366
AOSTA FACTOR	286
AP HOLDING	252
≠ API - ANONIMA PETROLI ITALIANA	8
API - ANONIMA PETROLI ITALIANA (gruppo API)	12
API RAFFINERIA DI ANCONA (gruppo API)	190
≠ APOFRUIT ITALIA	124
APOFRUIT ITALIA (gruppo APOFRUIT ITALIA)	136
APULIA PRONTOPRESTITO	284
≠ AQUAFIL (gruppo GRUPPO BONAZZI)	70
AR INDUSTRIE ALIMENTARI (gruppo COFINVEST)	114
ARAG ASSICURAZIONI	376
ARCA ASSICURAZIONI (gruppo ARCA VITA)	374
≠ ARCA VITA	368
ARCA VITA (gruppo ARCA VITA)	366
ARCELOR PIOMBINO	46
ARCELOR SSC ITALIA	236
≠ ARCESE	76
ARCESE TRASPORTI (gruppo ARCESE)	122
ARCH SAYERLACK COATINGS	180
ARCOLA PETROLIFERA (gruppo SARAS)	50
ARCONVERT (gruppo CARTIERE FEDRIGONI & C.)	224
ARCOTRONICS INDUSTRIES (gruppo ARCOTRONICS ITALIA)	188
≠ ARCOTRONICS ITALIA	138
ARCOTRONICS ITALIA (gruppo ARCOTRONICS ITALIA)	218
≠ ARGO	30
ARGO	266
ARGO TRACTORS (gruppo ARGO)	66
ARGOCLIMA (gruppo AER.FI.)	236

	pagg.
ARIETE (gruppo DE' LONGHI)	192
≠ ARIN - AZIENDA RISORSE IDRICHE DI NAPOLI	188
ARINOX (gruppo FINARVEDI)	210
ARIOSTEA (gruppo FINCEA)	244
≠ ARKIMEDICA	188
ARKIMEDICA	264
≠ ARNEG	66
ARNEG (gruppo ARNEG)	126
≠ ARNOLDO MONDADORI EDITORE (gruppo FININVEST)	14
ARNOLDO MONDADORI EDITORE (gruppo ARNOLDO MONDADORI EDITORE)	26
ARPA INDUSTRIALE	216
≠ ARREDO PLAST	162
ARTEMIDE (gruppo ARTEMIDE GROUP)	240
≠ ARTEMIDE GROUP	176
ARTEMIDE GROUP	264
ARTI GRAFICHE AMILCARE PIZZI	234
ARTIGIANCASSA - CASSA PER IL CREDITO ALLE IMPRESE ARTIGIANE (gruppo BANCA NAZIONALE DEL LAVORO)	314
≠ ARTONI TRASPORTI	116
ARTONI TRASPORTI (gruppo ARTONI TRASPORTI)	120
≠ ARTSANA	20
ARTSANA (gruppo ARTSANA)	36
ARVAL SERVICE LEASE ITALIA	40
ARVEDI TUBI ACCIAIO (gruppo FINARVEDI)	92
ASCO HOLDING	256
≠ ASCOPIAVE	78
ASCOPIAVE (gruppo ASCOPIAVE)	226
≠ ASKOLL HOLDING	154
ASKOLL HOLDING	268
ASKOLL TRE (gruppo ASKOLL HOLDING)	194
≠ ASM BRESCIA	12
ASM BRESCIA (gruppo ASM BRESCIA)	22
≠ ASPEM	238
ASPIAG SERVICE	22
≠ ASSEGNATARI ASSOCIATI ARBOREA	166
ASSEGNATARI ASSOCIATI ARBOREA (gruppo ASSEGNATARI ASSOCIATI ARBOREA)	170
ASSICURATRICE EDILE (gruppo SACE BT)	376
≠ ASSICURATRICE MILANESE	378
ASSICURATRICE MILANESE (gruppo ASSICURATRICE MILANESE)	378
ASSICURATRICE VAL PIAVE (gruppo ITAS)	378
≠ ASSICURAZIONI GENERALI	362
ASSICURAZIONI GENERALI (gruppo ASSICURAZIONI GENERALI)	362
≠ ASSIMOCO - COMPAGNIA DI ASSICURAZIONI E RIASSICURAZIONI MOVIMENTO COOPERATIVO	368
ASSIMOCO - COMPAGNIA DI ASSICURAZIONI E RIASSICURAZIONI MOVIMENTO COOPERATIVO (gruppo ASSIMOCO)	370

	pagg.
ASSIMOCO VITA - COMPAGNIA DI ASSICURAZIONE SULLA VITA (gruppo ASSIMO- CO)	368
≠ ASTALDI	26
ASTALDI (gruppo ASTALDI)	30
ASTRA VEICOLI INDUSTRIALI (gruppo FIAT)	88
ASTRAZENECA	32
≠ ATAF	210
≠ ATAHOTELS	148
ATAHOTELS (gruppo ATAHOTELS)	162
ATC	146
ATEL ENERGIA	24
≠ ATENA - AZIENDA TERRITORIALE ENERGIA AMBIENTE VERCELLI	236
ATITECH (gruppo ALITALIA SERVIZI)	230
≠ ATIVA - AUTOSTRADA TORINO IVREA VALLE D'AOSTA	180
≠ ATLANTICA DI NAVIGAZIONE	34
ATLANTICA DI NAVIGAZIONE (gruppo ATLANTICA DI NAVIGAZIONE)	64
ATLAS COPCO ITALIA	130
ATM - AZIENDA TRASPORTI MILANESI	38
≠ ATOS	216
ATOS ORIGIN ITALIA	84
AU - ACQUIRENTE UNICO (gruppo GSE)	2
AUCHAN	10
AUGUSTA ASSICURAZIONI (gruppo ASSICURAZIONI GENERALI)	370
AUGUSTA VITA (gruppo ASSICURAZIONI GENERALI)	374
≠ AUGUSTEA IMPRESE MARITTIME E DI SALVATAGGI	72
AUGUSTEA IMPRESE MARITTIME E DI SALVATAGGI (gruppo AUGUSTEA IMPRESE MARITTIME E DI SALVATAGGI)	246
≠ AURELIA	20
AURELIA	252
AURORA ASSICURAZIONI (gruppo COMPAGNIA ASSICURATRICE UNIPOL)	362
AUTOCAMIONALE DELLA CISA (gruppo SIAS)	210
≠ AUTOGRILL (gruppo EDIZIONE HOLDING)	6
AUTOGRILL (gruppo AUTOGRILL)	20
AUTOMOTIVE LIGHTING ITALIA (gruppo FIAT)	144
AUTOMOTIVE LIGHTING REAR LAMPS ITALIA (gruppo FIAT)	170
≠ AUTOSTRADA BRESCIA-VERONA-VICENZA-PADOVA	96
AUTOSTRADA BRESCIA-VERONA-VICENZA-PADOVA (gruppo AUTOSTRADA BRE- SCIA-VERONA-VICENZA-PADOVA)	104
AUTOSTRADA DEI FIORI (gruppo SALT)	148
≠ AUTOSTRADA DEL BRENNERO	92
AUTOSTRADA DEL BRENNERO (gruppo AUTOSTRADA DEL BRENNERO)	92
≠ AUTOSTRADA TORINO-MILANO (gruppo AURELIA)	66
AUTOSTRADA TORINO-SAVONA (gruppo AUTOSTRADE)	234
≠ AUTOSTRADE	8
AUTOSTRADE	248
AUTOSTRADE MERIDIONALI (gruppo AUTOSTRADE)	228
AUTOSTRADE PER L'ITALIA (gruppo AUTOSTRADE)	10

	pagg.
AVENANCE ITALIA	126
AVIO (gruppo AVIOGROUP)	22
AVIO HOLDING	254
≠ AVIOGROUP	18
AVIVA (gruppo AVIVA ITALIA HOLDING)	364
AVIVA ASSICURAZIONI (gruppo AVIVA ITALIA HOLDING)	378
AVIVA ITALIA (gruppo AVIVA ITALIA HOLDING)	370
≠ AVIVA ITALIA HOLDING	362
AVIVA ITALIA HOLDING	252
AVIVA LIFE (gruppo AVIVA ITALIA HOLDING)	372
AVIVA PREVIDENZA (gruppo AVIVA ITALIA HOLDING)	374
AVIVA VITA (gruppo AVIVA ITALIA HOLDING)	366
AVON COSMETICS	162
AXA ASSICURAZIONI (gruppo AXA ITALIA)	364
AXA INTERLIFE (gruppo AXA ITALIA)	372
AXA INVESTMENT MANAGERS ITALIA SIM	270
≠ AXA ITALIA	364
AXA SIM	270
AXA-CATTOLICA PREVIDENZA IN AZIENDA	376
AXUS ITALIANA	54
AZ INVESTIMENTI SIM	272
≠ AZIMUT BENETTI	34
AZIMUT BENETTI (gruppo AZIMUT BENETTI)	38
AZIMUT CONSULENZA SIM	270
AZIMUT HOLDING	256
≠ B & B ITALIA	140
B & B ITALIA (gruppo B & B ITALIA)	148
B@NCA 24-7 (gruppo BPU BANCA)	304
BAG	174
≠ BALDASSINI-TOGNOZZI-PONTELLO COSTRUZIONI GENERALI	50
BALDASSINI-TOGNOZZI-PONTELLO COSTRUZIONI GENERALI (gruppo BALDASSINI-TOGNOZZI-PONTELLO COSTRUZIONI GENERALI)	52
BALFOUR BEATTY RAIL	186
BALLARINI PAOLO & FIGLI	236
BALTUR (gruppo RELFIN)	244
BANCA ADIGE PO - CREDITO COOPERATIVO LUSIA	336
BANCA AGRICOLA MANTOVANA (gruppo BANCA MONTE DEI PASCHI DI SIENA)	296
≠ BANCA AGRICOLA POPOLARE DI RAGUSA	302
BANCA AGRICOLA POPOLARE DI RAGUSA (gruppo BANCA AGRICOLA POPOLARE DI RAGUSA)	302
BANCA AGRILEASING	276
BANCA AKROS (gruppo BANCA POPOLARE DI MILANO)	304
BANCA ALBERTINI SYZ & C. (gruppo VALORA)	350

	pagg.
BANCA ALETTI & C. (gruppo BANCO POPOLARE DI VERONA E NOVARA)	296
≠ BANCA ALPI MARITTIME - CREDITO COOPERATIVO CARRU'	320
BANCA ALPI MARITTIME - CREDITO COOPERATIVO CARRU' (gruppo BANCA ALPI MARITTIME)	318
BANCA ALTO VICENTINO - CREDITO COOPERATIVO	328
≠ BANCA ANTONVENETA - BANCA ANTONIANA POPOLARE VENETA	290
BANCA ANTONVENETA - BANCA ANTONIANA POPOLARE VENETA (gruppo BANCA ANTONVENETA)	292
≠ BANCA APULIA	302
BANCA APULIA (gruppo BANCA APULIA)	302
BANCA ARDITI GALATI (gruppo SELLA HOLDING BANCA)	316
BANCA ATESTINA DI CREDITO COOPERATIVO	324
BANCA BIPIELLE NETWORK (gruppo BANCA POPOLARE ITALIANA)	328
BANCA BSI ITALIA (gruppo BANCA GENERALI)	330
BANCA CABOTO (gruppo BANCA INTESA)	292
BANCA CAPASSO ANTONIO	346
≠ BANCA CARIGE - CASSA DI RISPARMIO DI GENOVA E IMPERIA	292
BANCA CARIGE - CASSA DI RISPARMIO DI GENOVA E IMPERIA (gruppo BANCA CARIGE)	294
≠ BANCA CARIM - CASSA DI RISPARMIO DI RIMINI	300
BANCA CARIM - CASSA DI RISPARMIO DI RIMINI (gruppo BANCA CARIM)	302
BANCA CARIME (gruppo BPU BANCA)	296
BANCA CARIFE (gruppo BANCA POPOLARE ITALIANA)	308
BANCA CASSA DI RISPARMIO DI SAVIGLIANO	316
BANCA CENTRO EMILIA - CREDITO COOPERATIVO	328
BANCA CENTROPADANA - CREDITO COOPERATIVO	312
BANCA CESARE PONTI (gruppo BANCA CARIGE)	330
BANCA CIS (gruppo BANCA INTESA)	308
BANCA COOP. CATTOLICA	338
≠ BANCA CR FIRENZE - CASSA DI RISPARMIO DI FIRENZE	294
BANCA CR FIRENZE - CASSA DI RISPARMIO DI FIRENZE (gruppo BANCA CR FIRENZE)	294
BANCA CRAS - CREDITO COOPERATIVO SOVICILLE	328
BANCA CREMASCA - CREDITO COOPERATIVO	322
BANCA CREMONESE CREDITO COOPERATIVO	316
BANCA CRV - CASSA DI RISPARMIO DI VIGNOLA (gruppo BANCA POPOLARE DELL'EMILIA ROMAGNA)	308
BANCA DEI COLLI EUGANEI - CREDITO COOPERATIVO DI LOZZO ATESTINO	334
BANCA DEI DUE MARI DI CALABRIA - CREDITO COOPERATIVO	324
BANCA DEI SIBILLINI - CREDITO COOPERATIVO DI CASAVECCHIA	352
BANCA DEL CANAVESE - CREDITO COOPERATIVO DI VISCHE E DEL VERBANO CUSIO OSSOLA	338
BANCA DEL CENTROVENETO CREDITO COOPERATIVO	316
BANCA DEL CILENTO - CREDITO COOPERATIVO CILENTO CENTRALE	340
BANCA DEL CROTONESE - CREDITO COOPERATIVO	346
BANCA DEL FUCINO	308
BANCA DEL GARDA (gruppo VENETO BANCA)	330

	pagg.
≠ BANCA DEL LAVORO E DEL PICCOLO RISPARMIO	336
BANCA DEL LAVORO E DEL PICCOLO RISPARMIO (gruppo BANCA DEL LAVORO E DEL PICCOLO RISPARMIO)	336
BANCA DEL MONTE DI LUCCA (gruppo BANCA CARIGE)	316
BANCA DEL MUGELLO - CREDITO COOPERATIVO	326
BANCA DEL PIEMONTE	310
BANCA DEL VALDARNO - CREDITO COOPERATIVO	324
BANCA DELL'ADDA - CREDITO COOPERATIVO	336
BANCA DELL'ARTIGIANATO E DELL'INDUSTRIA (gruppo CREDITO VALTELLINESE)	314
BANCA DELLA BERGAMASCA - CREDITO COOPERATIVO	318
BANCA DELLA CAMPANIA (gruppo BANCA POPOLARE DELL'EMILIA ROMAGNA)	300
BANCA DELLA COSTA D'ARGENTO - CREDITO COOPERATIVO DI CAPALBIO	346
BANCA DELLA MARCA CREDITO COOPERATIVO	310
BANCA DELLA MAREMMA - CREDITO COOPERATIVO DI GROSSETO	330
≠ BANCA DELLA NUOVA TERRA	332
BANCA DELLA NUOVA TERRA (gruppo BANCA DELLA NUOVA TERRA)	332
BANCA DELLA VALPOLICELLA - CREDITO COOPERATIVO DI MARANO	348
BANCA DELLA VALSASSINA - CREDITO COOPERATIVO	348
BANCA DELLA VERSILIA E DELLA LUNIGIANA - CREDITO COOPERATIVO	318
≠ BANCA DELLE MARCHE	294
BANCA DELLE MARCHE (gruppo BANCA DELLE MARCHE)	294
BANCA DI ANCONA - CREDITO COOPERATIVO	340
BANCA DI ANGHIAIARI E STIA - CREDITO COOPERATIVO	324
BANCA DI BERGAMO (gruppo VENETO BANCA)	312
BANCA DI BIENTINA - CREDITO COOPERATIVO	334
≠ BANCA DI BOLOGNA - CREDITO COOPERATIVO	310
BANCA DI BOLOGNA - CREDITO COOPERATIVO (gruppo BANCA DI BOLOGNA)	310
BANCA DI CARAGLIO DEL CUNEESE E DELLA RIVIERA DEI FIORI	318
BANCA DI CARNIA E GEMONESE - CREDITO COOPERATIVO	342
BANCA DI CASCINA - CREDITO COOPERATIVO	338
BANCA DI CAVOLA E SASSUOLO - CREDITO COOPERATIVO	332
BANCA DI CESENA - CREDITO COOPERATIVO DI CESENA E RONTA	322
BANCA DI CHIANCIANO TERME CREDITO COOPERATIVO VAL D'ORCIA - AMIATA	338
BANCA DI CIVIDALE (gruppo BANCA POPOLARE DI CIVIDALE)	306
BANCA DI COSENZA - CREDITO COOPERATIVO	340
BANCA DI CREDITO COOPERATIVO "G. TONIOLO" DI SAN CATALDO	316
BANCA DI CREDITO COOPERATIVO "MUTUO SOCCORSO" DI GANGI	352
BANCA DI CREDITO COOPERATIVO "S. FELICITA M." - AFFILE	354
BANCA DI CREDITO COOPERATIVO "SEN. PIETRO GRAMMATICO" - PACECO	348
BANCA DI CREDITO COOPERATIVO ABRUZZESE	332
BANCA DI CREDITO COOPERATIVO AGROBRESCIANO	314
BANCA DI CREDITO COOPERATIVO ALTO CASERTANO E BASSO FRUSINATE	352
BANCA DI CREDITO COOPERATIVO CAMUNA	344
BANCA DI CREDITO COOPERATIVO COLLI MORENICI DEL GARDA	310
BANCA DI CREDITO COOPERATIVO DEI CASTELLI E DEGLI IBLEI	346
BANCA DI CREDITO COOPERATIVO DEI CASTELLI ROMANI	340
BANCA DI CREDITO COOPERATIVO DEI COMUNI CILENTANI	336

	pagg.
BANCA DI CREDITO COOPERATIVO DEL BASSO SEBINO	334
BANCA DI CREDITO COOPERATIVO DEL BASSO VERONESE	344
BANCA DI CREDITO COOPERATIVO DEL BELICE	344
BANCA DI CREDITO COOPERATIVO DEL CARSO	330
BANCA DI CREDITO COOPERATIVO DEL CHIANTI FIORENTINO	320
BANCA DI CREDITO COOPERATIVO DEL FRIULI CENTRALE	328
BANCA DI CREDITO COOPERATIVO DEL LAMETINO	350
BANCA DI CREDITO COOPERATIVO DEL METAURO	326
BANCA DI CREDITO COOPERATIVO DEL MOLISE	352
BANCA DI CREDITO COOPERATIVO DEL NISSENO DI SOMMATINO E SERRADI-FALCO	340
BANCA DI CREDITO COOPERATIVO DEL POLESINE - ROVIGO	330
BANCA DI CREDITO COOPERATIVO DEL VELINO	356
BANCA DI CREDITO COOPERATIVO DEL VENEZIANO	314
BANCA DI CREDITO COOPERATIVO DELL'ALTA BRIANZA - ALZATE BRIANZA	322
≠ BANCA DI CREDITO COOPERATIVO DELL'ALTA PADOVANA	306
BANCA DI CREDITO COOPERATIVO DELL'ALTA PADOVANA (gruppo BANCA DI CREDITO COOPERATIVO DELL'ALTA PADOVANA)	306
BANCA DI CREDITO COOPERATIVO DELL'ALTO RENO	342
BANCA DI CREDITO COOPERATIVO DELL'ALTO TIRRENO DELLA CALABRIA - VERBICARO	354
BANCA DI CREDITO COOPERATIVO DELLA BASSA FRIULANA	336
BANCA DI CREDITO COOPERATIVO DELLA CATTEDRALE DI ADRIA	352
BANCA DI CREDITO COOPERATIVO DELLA GARFAGNANA	354
BANCA DI CREDITO COOPERATIVO DELLA MONTAGNA PISTOIESE	350
BANCA DI CREDITO COOPERATIVO DELLA ROMAGNA OCCIDENTALE	330
BANCA DI CREDITO COOPERATIVO DELLA SIBARITIDE - SPEZZANO ALBANESE	344
BANCA DI CREDITO COOPERATIVO DELLA SILA PICCOLA - TAVERNA	354
BANCA DI CREDITO COOPERATIVO DELLA VALLE DEL TRIGNO	352
BANCA DI CREDITO COOPERATIVO DELLA VALTROMPIA - BOVEGNO	350
BANCA DI CREDITO COOPERATIVO DELLE PREALPI	310
≠ BANCA DI CREDITO COOPERATIVO DI ALBA, LANGHE E ROERO	306
BANCA DI CREDITO COOPERATIVO DI ALBA, LANGHE E ROERO (gruppo BANCA DI CREDITO COOPERATIVO DI ALBA, LANGHE E ROERO)	306
BANCA DI CREDITO COOPERATIVO DI ALBEROBELLO E SAMMICHELE DI BARI	322
BANCA DI CREDITO COOPERATIVO DI ALTOFONTE	354
BANCA DI CREDITO COOPERATIVO DI ANAGNI	320
BANCA DI CREDITO COOPERATIVO DI AQUARA	344
BANCA DI CREDITO COOPERATIVO DI ARBOREA	346
BANCA DI CREDITO COOPERATIVO DI AVETRANA	350
BANCA DI CREDITO COOPERATIVO DI BARI	348
BANCA DI CREDITO COOPERATIVO DI BARLASSINA	316
BANCA DI CREDITO COOPERATIVO DI BASILIANO	328
BANCA DI CREDITO COOPERATIVO DI BEDIZZOLE - TURANO VALVESTINO	320
BANCA DI CREDITO COOPERATIVO DI BELLEGRA	348
BANCA DI CREDITO COOPERATIVO DI BENE VAGIENNA	318
BANCA DI CREDITO COOPERATIVO DI BORGHETTO LODIGIANO	338

	pagg.
BANCA DI CREDITO COOPERATIVO DI BRESCIA	310
BANCA DI CREDITO COOPERATIVO DI BUCCINO	352
BANCA DI CREDITO COOPERATIVO DI BUSTO GAROLFO E BUGUGGIATE	320
BANCA DI CREDITO COOPERATIVO DI CALCIO E DI COVO	318
BANCA DI CREDITO COOPERATIVO DI CAMBIANO	308
BANCA DI CREDITO COOPERATIVO DI CAMPIGLIA DEI BERICI	342
BANCA DI CREDITO COOPERATIVO DI CANOSA - LOCONIA	348
BANCA DI CREDITO COOPERATIVO DI CAPACCIO	336
BANCA DI CREDITO COOPERATIVO DI CARATE BRIANZA	310
BANCA DI CREDITO COOPERATIVO DI CARAVAGGIO	322
BANCA DI CREDITO COOPERATIVO DI CARTURA	324
BANCA DI CREDITO COOPERATIVO DI CARUGATE	312
BANCA DI CREDITO COOPERATIVO DI CASALGRASSO E SANT'ALBANO STURA ..	326
BANCA DI CREDITO COOPERATIVO DI CASCIA DI REGGELLO	350
BANCA DI CREDITO COOPERATIVO DI CASSANO DELLE MURGE E TOLVE	332
BANCA DI CREDITO COOPERATIVO DI CASTAGNETO CARDUCCI	324
BANCA DI CREDITO COOPERATIVO DI CASTEL GOFFREDO	318
BANCA DI CREDITO COOPERATIVO DI CASTENASO	324
BANCA DI CREDITO COOPERATIVO DI CASTIGLIONE MESSER RAIMONDO E PIANELLA	334
BANCA DI CREDITO COOPERATIVO DI CERNUSCO SUL NAVIGLIO	322
BANCA DI CREDITO COOPERATIVO DI CHERASCO	318
BANCA DI CREDITO COOPERATIVO DI CITTANOVA	340
BANCA DI CREDITO COOPERATIVO DI CIVITANOVA MARCHE E MONTECOSARO ..	322
BANCA DI CREDITO COOPERATIVO DI CONVERSANO	324
BANCA DI CREDITO COOPERATIVO DI CORINALDO	340
BANCA DI CREDITO COOPERATIVO DI CREMENO	350
BANCA DI CREDITO COOPERATIVO DI CRETA - CREDITO COOPERATIVO PIACEN- TINO	346
BANCA DI CREDITO COOPERATIVO DI DOBERDO' E SAVOGNA	346
BANCA DI CREDITO COOPERATIVO DI DOVERA E POSTINO	348
BANCA DI CREDITO COOPERATIVO DI FALCONARA MARITTIMA	338
BANCA DI CREDITO COOPERATIVO DI FANO	316
BANCA DI CREDITO COOPERATIVO DI FENIS NUS E SAINT MARCEL	350
BANCA DI CREDITO COOPERATIVO DI FILOTTRANO	322
BANCA DI CREDITO COOPERATIVO DI FIUGGI	350
BANCA DI CREDITO COOPERATIVO DI FIUMICELLO ED AIELLO DEL FRIULI	338
BANCA DI CREDITO COOPERATIVO DI FLUMERI	344
BANCA DI CREDITO COOPERATIVO DI FORNACETTE	316
BANCA DI CREDITO COOPERATIVO DI GATTEO	326
BANCA DI CREDITO COOPERATIVO DI GAUDIANO DI LAVELLO	354
BANCA DI CREDITO COOPERATIVO DI GHISALBA	330
BANCA DI CREDITO COOPERATIVO DI GRADARA	322
BANCA DI CREDITO COOPERATIVO DI IMPRUNETA	332
BANCA DI CREDITO COOPERATIVO DI INZAGO	320
BANCA DI CREDITO COOPERATIVO DI LAURENZANA	344
BANCA DI CREDITO COOPERATIVO DI LERCARA FRIDDI	354

	pagg.
BANCA DI CREDITO COOPERATIVO DI LESMO	326
BANCA DI CREDITO COOPERATIVO DI LEVERANO	348
BANCA DI CREDITO COOPERATIVO DI LOCOROTONDO - CASSA RURALE ED ARTIGIANA	334
BANCA DI CREDITO COOPERATIVO DI MACERONE	334
BANCA DI CREDITO COOPERATIVO DI MAIERATO	352
≠ BANCA DI CREDITO COOPERATIVO DI MANZANO	314
≠ BANCA DI CREDITO COOPERATIVO DI MANZANO (gruppo BANCA DI CREDITO COOPERATIVO DI MANZANO)	314
BANCA DI CREDITO COOPERATIVO DI MARCON	326
BANCA DI CREDITO COOPERATIVO DI MARINA DI GINOSA	352
BANCA DI CREDITO COOPERATIVO DI MASIANO	334
BANCA DI CREDITO COOPERATIVO DI MONTECORVINO ROVELLA	348
BANCA DI CREDITO COOPERATIVO DI MONTEPAONE	354
BANCA DI CREDITO COOPERATIVO DI MONTEPULCIANO	340
BANCA DI CREDITO COOPERATIVO DI MONTERENZIO	344
BANCA DI CREDITO COOPERATIVO DI MOZZANICA	354
BANCA DI CREDITO COOPERATIVO DI NETTUNO	340
BANCA DI CREDITO COOPERATIVO DI OFFANENGO	344
BANCA DI CREDITO COOPERATIVO DI OPPIDO LUCANO E RIPACANDIDA	354
BANCA DI CREDITO COOPERATIVO DI OSTRA E MORRO D'ALBA	344
BANCA DI CREDITO COOPERATIVO DI OSTRA VETERE	346
BANCA DI CREDITO COOPERATIVO DI OSTUNI	350
BANCA DI CREDITO COOPERATIVO DI PACHINO	338
BANCA DI CREDITO COOPERATIVO DI PALESTRINA	326
BANCA DI CREDITO COOPERATIVO DI PEDEMONTE	356
BANCA DI CREDITO COOPERATIVO DI PERGOLA	332
BANCA DI CREDITO COOPERATIVO DI PIANFEI E ROCCA DE' BALDI	334
BANCA DI CREDITO COOPERATIVO DI PIOVE DI SACCO	320
BANCA DI CREDITO COOPERATIVO DI PITIGLIANO	344
BANCA DI CREDITO COOPERATIVO DI POMPIANO E DELLA FRANCIACORTA	310
BANCA DI CREDITO COOPERATIVO DI PONTASSIEVE	334
BANCA DI CREDITO COOPERATIVO DI PRATOLA PELIGNA	328
BANCA DI CREDITO COOPERATIVO DI QUINTO VICENTINO	346
BANCA DI CREDITO COOPERATIVO DI RECANATI E COLMURANO	320
BANCA DI CREDITO COOPERATIVO DI RIANO	348
BANCA DI CREDITO COOPERATIVO DI ROMA	300
BANCA DI CREDITO COOPERATIVO DI RONCIGLIONE	340
BANCA DI CREDITO COOPERATIVO DI S. MARCO DEI CAVOTI	350
BANCA DI CREDITO COOPERATIVO DI S. PIETRO IN VINCIO	342
BANCA DI CREDITO COOPERATIVO DI S. VINCENZO LA COSTA	340
BANCA DI CREDITO COOPERATIVO DI SALA DI CESENATICO	330
BANCA DI CREDITO COOPERATIVO DI SAMBUCA DI SICILIA	354
BANCA DI CREDITO COOPERATIVO DI SAN CALOGERO	350
BANCA DI CREDITO COOPERATIVO DI SAN GIORGIO E MEDUNO	324
BANCA DI CREDITO COOPERATIVO DI SAN GIOVANNI ROTONDO	332
BANCA DI CREDITO COOPERATIVO DI SAN MARZANO DI SAN GIUSEPPE	336

	pagg.
BANCA DI CREDITO COOPERATIVO DI SANT'ELENA	316
BANCA DI CREDITO COOPERATIVO DI SANTERAMO IN COLLE	328
BANCA DI CREDITO COOPERATIVO DI SARSINA	352
BANCA DI CREDITO COOPERATIVO DI SASSANO	348
BANCA DI CREDITO COOPERATIVO DI SATURNIA	342
BANCA DI CREDITO COOPERATIVO DI SCAFATI E CETARA	334
BANCA DI CREDITO COOPERATIVO DI SCANDALE	356
BANCA DI CREDITO COOPERATIVO DI SERINO	354
BANCA DI CREDITO COOPERATIVO DI SESTO SAN GIOVANNI	320
BANCA DI CREDITO COOPERATIVO DI SIGNA	324
BANCA DI CREDITO COOPERATIVO DI SORISOLE E LEPRENO	332
BANCA DI CREDITO COOPERATIVO DI SPELLO E BETTONA	336
BANCA DI CREDITO COOPERATIVO DI SPINAZZOLA	352
BANCA DI CREDITO COOPERATIVO DI STARANZANO	326
BANCA DI CREDITO COOPERATIVO DI TERRA D'OTRANTO	342
BANCA DI CREDITO COOPERATIVO DI TRIUGGIO	328
BANCA DI CREDITO COOPERATIVO DI TURRIACO	354
BANCA DI CREDITO COOPERATIVO DI VERGATO	350
BANCA DI CREDITO COOPERATIVO DI VEROLAVECCHIA	334
BANCA DI CREDITO COOPERATIVO DI VIGNOLE	320
BANCA DI CREDITO COOPERATIVO DI VILLESSE	354
BANCA DI CREDITO COOPERATIVO DON RIZZO DI ALCAMO	332
BANCA DI CREDITO COOPERATIVO EUGANEA DI OSPEDALETTO EUGANEO	338
BANCA DI CREDITO COOPERATIVO GIUSEPPE TONIOLO - GENZANO DI ROMA	336
BANCA DI CREDITO COOPERATIVO IRPINA	342
BANCA DI CREDITO COOPERATIVO LA RISCOSSA DI REGALBUTO	336
BANCA DI CREDITO COOPERATIVO LAUDENSE - LODI	342
BANCA DI CREDITO COOPERATIVO MONTE PRUNO DI ROSCIGNO E DI LAURINO ..	340
BANCA DI CREDITO COOPERATIVO OROBICA DI BARIANO E COLOGNO AL SERIO ..	324
BANCA DI CREDITO COOPERATIVO PADANA ORIENTALE SAN MARCO - ROVIGO ..	318
BANCA DI CREDITO COOPERATIVO PICENA	322
BANCA DI CREDITO COOPERATIVO PORDENONESE	312
BANCA DI CREDITO COOPERATIVO S. VINCENZO DE' PAOLI DI CASAGIOVE	348
BANCA DI CREDITO COOPERATIVO S.MICHELE DI CALTANISSETTA E PIETRA- PERZIA	332
BANCA DI CREDITO COOPERATIVO SAN BARNABA DI MARINO	342
BANCA DI CREDITO COOPERATIVO SAN GIUSEPPE DI MUSSOMELI	352
BANCA DI CREDITO COOPERATIVO SANGRO TEATINA	338
BANCA DI CREDITO COOPERATIVO SANTA MARIA ASSUNTA - ADRIA	328
BANCA DI CREDITO COOPERATIVO TARSIA	346
≠ BANCA DI CREDITO COOPERATIVO VALDOSTANA	326
BANCA DI CREDITO COOPERATIVO VALDOSTANA (gruppo BANCA DI CREDITO COOPERATIVO VALDOSTANA)	326
BANCA DI CREDITO COOPERATIVO VALLE SERIANA	338
BANCA DI CREDITO COOPERATIVO VALMARECCHIA	320
BANCA DI CREDITO COOPERATIVO VICENTINO	326
≠ BANCA DI CREDITO POPOLARE - TORRE DEL GRECO	306

	pagg.
BANCA DI CREDITO POPOLARE - TORRE DEL GRECO (gruppo BANCA DI CREDITO POPOLARE)	306
BANCA DI FORLI' - CREDITO COOPERATIVO	314
BANCA DI FORMELLO E TREVIGNANO ROMANO DI CREDITO COOPERATIVO	340
BANCA DI IMOLA (gruppo CASSA DI RISPARMIO DI RAVENNA)	310
BANCA DI LEGNANO (gruppo BANCA POPOLARE DI MILANO)	302
BANCA DI MANTIGNANA - CREDITO COOPERATIVO UMBRO	334
BANCA DI MONASTIER E DEL SILE - CREDITO COOPERATIVO	312
BANCA DI PALERMO (gruppo SELLA HOLDING BANCA)	326
BANCA DI PESARO - CREDITO COOPERATIVO	330
BANCA DI PESCIA - CREDITO COOPERATIVO	332
BANCA DI PIACENZA	304
BANCA DI PISTOIA - CREDITO COOPERATIVO	322
BANCA DI RIMINI CREDITO COOPERATIVO	320
BANCA DI RIPATRANSONE - CREDITO COOPERATIVO	344
BANCA DI ROMA (gruppo CAPITALIA)	290
BANCA DI ROMAGNA (gruppo UNIBANCA)	312
BANCA DI ROMANO E S.CATERINA - CREDITO COOPERATIVO	330
BANCA DI SALERNO - CREDITO COOPERATIVO	338
BANCA DI SASSARI (gruppo BANCA POPOLARE DELL'EMILIA ROMAGNA)	308
BANCA DI SCONTO E CONTI CORRENTI DI SANTA MARIA CAPUA VETERE	346
BANCA DI TERAMO DI CREDITO COOPERATIVO	342
BANCA DI TRENTO E BOLZANO (gruppo BANCA INTESA)	304
BANCA DI TREVISO (gruppo CASSA DI RISPARMIO DI FERRARA)	330
BANCA DI UDINE - CREDITO COOPERATIVO	330
BANCA DI VALLE CAMONICA (gruppo BANCA LOMBARDA)	308
BANCA DI VERONA - CREDITO COOPERATIVO CADIDAVID	326
BANCA DI VITERBO - CREDITO COOPERATIVO	328
≠ BANCA ESPERIA	322
BANCA ESPERIA (gruppo BANCA ESPERIA)	322
BANCA EUROMOBILIARE (gruppo CREDEM HOLDING)	318
BANCA FARNESE (gruppo CASSA DI RISPARMIO DI FERRARA)	348
BANCA FEDERICO DEL VECCHIO (gruppo BANCA POPOLARE DELL'ETRURIA E DEL LAZIO)	328
BANCA FIDEURAM (gruppo SANPAOLO IMI)	296
≠ BANCA FINNAT EURAMERICA	326
BANCA FINNAT EURAMERICA (gruppo BANCA FINNAT EURAMERICA)	328
BANCA GALILEO	348
≠ BANCA GENERALI	302
BANCA GENERALI (gruppo BANCA GENERALI)	302
≠ BANCA IFIGEST	350
BANCA IFIGEST (gruppo BANCA IFIGEST)	350
BANCA IFIS	284
BANCA IMI - BANCA D'INTERMEDIAZIONE MOBILIARE IMI (gruppo SANPAOLO IMI)	292
≠ BANCA INTERMOBILIARE - BANCA INTERMOBILIARE DI INVESTIMENTI E GE- STIONI	302

	pagg.
BANCA INTERMOBILIARE - BANCA INTERMOBILIARE DI INVESTIMENTI E GESTIONI (gruppo BANCA INTERMOBILIARE)	302
≠ BANCA INTESA	290
BANCA INTESA (gruppo BANCA INTESA)	290
BANCA INTESA INFRASTRUTTURE E SVILUPPO (gruppo BANCA INTESA)	296
BANCA INTESA PRIVATE BANKING (gruppo BANCA INTESA)	306
BANCA ITALEASE	276
BANCA ITALO ROMENA (gruppo VENETO BANCA)	322
≠ BANCA LOMBARDA - BANCA LOMBARDA E PIEMONTESE	292
BANCA LOMBARDA - BANCA LOMBARDA E PIEMONTESE (gruppo BANCA LOMBARDA)	296
BANCA LOMBARDA PRIVATE INVESTMENT (gruppo BANCA LOMBARDA)	322
BANCA MALATESTIANA - CREDITO COOPERATIVO DELLA PROVINCIA DI RIMINI	312
BANCA MB	346
≠ BANCA MEDIOLANUM	298
BANCA MEDIOLANUM (gruppo BANCA MEDIOLANUM)	298
BANCA MERIDIANA (gruppo VENETO BANCA)	312
BANCA MODENESE (gruppo CASSA DI RISPARMIO DI FERRARA)	346
BANCA MOLISANA DI CREDITO COOPERATIVO	354
≠ BANCA MONTE DEI PASCHI DI SIENA	290
BANCA MONTE DEI PASCHI DI SIENA (gruppo BANCA MONTE DEI PASCHI DI SIENA)	290
BANCA MONTE PARMA	306
BANCA MONTERIGGIONI - CREDITO COOPERATIVO	320
≠ BANCA NAZIONALE DEL LAVORO	290
BANCA NAZIONALE DEL LAVORO (gruppo BANCA NAZIONALE DEL LAVORO)	290
BANCA NUOVA (gruppo BANCA POPOLARE DI VICENZA)	304
BANCA OPI - BANCA PER LA FINANZA ALLE OPERE PUBBLICHE E ALLE INFRASTRUTTURE (gruppo SANPAOLO IMI)	292
BANCA PASSADORE & C.	308
BANCA PATRIMONI (gruppo SELLA HOLDING BANCA)	324
BANCA PICENA TRUENTINA - CREDITO COOPERATIVO	322
BANCA POPOLARE COMMERCIO E INDUSTRIA (gruppo BPU BANCA)	296
BANCA POPOLARE DEL CASSINATE	324
BANCA POPOLARE DEL FRUSINATE	330
BANCA POPOLARE DEL LAZIO	308
BANCA POPOLARE DEL MATERANO (gruppo BANCA POPOLARE DELL'EMILIA ROMAGNA)	310
BANCA POPOLARE DELL'ALTO ADIGE	300
≠ BANCA POPOLARE DELL'EMILIA ROMAGNA	292
BANCA POPOLARE DELL'EMILIA ROMAGNA (gruppo BANCA POPOLARE DELL'EMILIA ROMAGNA)	294
≠ BANCA POPOLARE DELL'ETRURIA E DEL LAZIO	298
BANCA POPOLARE DELL'ETRURIA E DEL LAZIO (gruppo BANCA POPOLARE DELL'ETRURIA E DEL LAZIO)	298
BANCA POPOLARE DI ANCONA (gruppo BPU BANCA)	298

	pagg.
BANCA POPOLARE DI APRILIA (gruppo BANCA POPOLARE DELL'EMILIA ROMAGNA)	316
≠ BANCA POPOLARE DI BARI	300
BANCA POPOLARE DI BARI (gruppo BANCA POPOLARE DI BARI)	300
BANCA POPOLARE DI BERGAMO (gruppo BPU BANCA)	292
≠ BANCA POPOLARE DI CIVIDALE	304
BANCA POPOLARE DI CIVIDALE (gruppo BANCA POPOLARE DI CIVIDALE)	320
BANCA POPOLARE DI CORTONA	340
BANCA POPOLARE DI CREMA (gruppo BANCA POPOLARE ITALIANA)	308
BANCA POPOLARE DI CREMONA (gruppo BANCA POPOLARE ITALIANA)	306
BANCA POPOLARE DI CROTONE (gruppo BANCA POPOLARE DELL'EMILIA ROMAGNA)	310
BANCA POPOLARE DI FONDI	320
≠ BANCA POPOLARE DI INTRA	300
BANCA POPOLARE DI INTRA (gruppo BANCA POPOLARE DI INTRA)	300
BANCA POPOLARE DI LAJATICO	326
BANCA POPOLARE DI LANCIANO E SULMONA (gruppo BANCA POPOLARE DELL'EMILIA ROMAGNA)	304
BANCA POPOLARE DI MANTOVA (gruppo BANCA POPOLARE ITALIANA)	334
BANCA POPOLARE DI MAROSTICA	312
≠ BANCA POPOLARE DI MILANO	292
BANCA POPOLARE DI MILANO (gruppo BANCA POPOLARE DI MILANO)	292
BANCA POPOLARE DI MONZA E BRIANZA (gruppo BANCA POPOLARE DI INTRA)	330
BANCA POPOLARE DI NOVARA (gruppo BANCO POPOLARE DI VERONA E NOVARA)	294
BANCA POPOLARE DI PUGLIA E BASILICATA	302
BANCA POPOLARE DI RAVENNA (gruppo BANCA POPOLARE DELL'EMILIA ROMAGNA)	308
BANCA POPOLARE DI ROMA (gruppo CASSA DI RISPARMIO DI FERRARA)	324
BANCA POPOLARE DI SAN FELICE SUL PANARO	318
≠ BANCA POPOLARE DI SONDRIO	294
BANCA POPOLARE DI SONDRIO (gruppo BANCA POPOLARE DI SONDRIO)	294
BANCA POPOLARE DI SPOLETO	306
BANCA POPOLARE DI SVILUPPO	330
≠ BANCA POPOLARE DI VICENZA	294
BANCA POPOLARE DI VICENZA (gruppo BANCA POPOLARE DI VICENZA)	294
BANCA POPOLARE ETICA	322
BANCA POPOLARE FRIULADRIA (gruppo BANCA INTESA)	300
≠ BANCA POPOLARE ITALIANA - BANCA POPOLARE DI LODI	292
BANCA POPOLARE ITALIANA - BANCA POPOLARE DI LODI (gruppo BANCA POPOLARE ITALIANA)	292
BANCA POPOLARE LECCHESE	352
≠ BANCA POPOLARE PUGLIESE	304
BANCA POPOLARE PUGLIESE (gruppo BANCA POPOLARE PUGLIESE)	304
BANCA POPOLARE SANT'ANGELO	316
BANCA POPOLARE VALCONCA	314
BANCA POPOLARE VESUVIANA	346
≠ BANCA PROFILO	306

	pagg.
BANCA PROFILO (gruppo BANCA PROFILO)	306
BANCA REALE	328
BANCA REGGIANA - CREDITO COOPERATIVO	318
BANCA REGIONALE EUROPEA (gruppo BANCA LOMBARDA)	296
BANCA ROMAGNA CENTRO CREDITO COOPERATIVO	318
BANCA S. BIAGIO DEL VENETO ORIENTALE DI CESAROLO, FOSSALTA DI PORTOGRUARO E PERTEGADA - BCC	316
≠ BANCA SAI	316
BANCA SAI (gruppo BANCA SAI)	316
BANCA SAN FRANCESCO - CREDITO COOPERATIVO CANICATTI'	332
BANCA SAN GIORGIO E VALLE AGNO - CREDITO COOPERATIVO DI FARA VICENTINO	314
BANCA SANTO STEFANO - CREDITO COOPERATIVO - MARTELLAGO-VENEZIA	320
BANCA SARA BANCA DELLA RETE	332
BANCA SELLA (gruppo SELLA HOLDING BANCA)	298
BANCA SELLA NORDEST BOVIO CALDERARI (gruppo SELLA HOLDING BANCA)	316
BANCA STABIESE	346
BANCA SUASA - CREDITO COOPERATIVO	342
BANCA TOSCANA (gruppo BANCA MONTE DEI PASCHI DI SIENA)	294
BANCA TRASIMENO ORVIETANO - CREDITO COOPERATIVO	332
BANCA UBAE	306
≠ BANCA UCB	304
BANCA UCB (gruppo BANCA UCB)	304
BANCA VALDICHIANA - CREDITO COOPERATIVO TOSCO-UMBRO	328
BANCA VALORI (gruppo BANCA POPOLARE ITALIANA)	338
BANCA VALSABBINA	304
BANCA VERONESE - CREDITO COOPERATIVO DI CONCAMARISE	326
BANCAPERTA (gruppo CREDITO VALTELLINESE)	302
BANCASCIANO CREDITO COOPERATIVO	338
BANCASSURANCE POPOLARI	374
BANCO DESIO LAZIO (gruppo BANCO DI DESIO E DELLA BRIANZA)	318
BANCO DESIO TOSCANA (gruppo BANCO DI DESIO E DELLA BRIANZA)	336
BANCO DESIO VENETO (gruppo BANCO DI DESIO E DELLA BRIANZA)	344
BANCO DI BRESCIA SAN PAOLO CAB (gruppo BANCA LOMBARDA)	294
BANCO DI CREDITO P. AZZOAGLIO	326
≠ BANCO DI DESIO E DELLA BRIANZA	298
BANCO DI DESIO E DELLA BRIANZA (gruppo BANCO DI DESIO E DELLA BRIANZA)	298
BANCO DI SAN GIORGIO (gruppo BANCA LOMBARDA)	308
BANCO DI SARDEGNA (gruppo BANCA POPOLARE DELL'EMILIA ROMAGNA)	296
BANCO DI SICILIA (gruppo CAPITALIA)	292
BANCO EMILIANO ROMAGNOLO	344
≠ BANCO POPOLARE DI VERONA E NOVARA	290
BANCO POPOLARE DI VERONA E NOVARA (gruppo BANCO POPOLARE DI VERONA E NOVARA)	292
≠ BANFI	226
BANKNORD GEPAFI SIM	272
BAOSTEEL ITALIA DISTRIBUTION CENTER	122

	pagg.
BARILLA G. E R. FRATELLI (gruppo BARILLA HOLDING)	12
≠ BARILLA HOLDING	6
BARILLA HOLDING	250
BARRY CALLEBAUT MANUFACTURING ITALIA	228
BARTOLINI AFTER MARKET SERVICES	90
BASELL BRINDISI	72
BASELL ITALY HOLDING	254
BASELL POLIOLEFINE ITALIA	24
BASF COATINGS (gruppo BASF INTERSERVICE)	162
BASF CONSTRUCTION CHEMICALS ITALIA	186
≠ BASF INTERSERVICE	44
BASF ITALIA (gruppo BASF INTERSERVICE)	130
≠ BASICNET	200
BASTOGI	260
BAT ITALIA	40
BAULI	108
BAXI	86
BAYER	48
BAYER BIOLOGICALS	52
BAYER CROPSCIENCE	114
BAYER MATERIALSCIENCE	180
BAYERNLAND	194
BBVA FINANZIA	284
BCC VITA	370
≠ BCS	150
BCS (gruppo BCS)	156
BECKMAN COULTER	238
BECROMAL	166
BECTON DICKINSON ITALIA	152
≠ BEGHELLI	150
BEGHELLI (gruppo BEGHELLI)	188
BEIERSDORF	66
BEL ITALIA	234
BELLCO (gruppo SORIN)	192
BENACO BANCA CREDITO COOPERATIVO COSTERMANO	354
BENCOM (gruppo BENETTON GROUP)	16
BENELLI ARMI (gruppo BERETTA HOLDING)	206
BENETTON GROUP	250
≠ BENETTON GROUP (gruppo EDIZIONE HOLDING)	14
BENIND (gruppo BENETTON GROUP)	18
≠ BENNET	16
≠ BENTINI	130
BENTINI (gruppo BENTINI)	144
BERCO	48
≠ BERETTA HOLDING	58
BERETTA HOLDING	258
BERGER TRUST	268

	pagg.
BERICA VITA	370
BERLONI	202
≠ BERLONI HOLDING	218
BERNESE ASSICURAZIONI (gruppo RAS)	374
BERNESE VITA (gruppo RAS)	376
BERTANA	130
BERTOLOTTI	224
BESSEL (gruppo CANDY)	242
BEST	160
≠ BETA UTENSILI	178
BETONVAL CALCESTRUZZI DI CEMENTO (gruppo BUZZI UNICEM)	146
≠ BIALETTI HOLDING	106
BIALETTI HOLDING	268
BIALETTI INDUSTRIE (gruppo BIALETTI HOLDING)	128
≠ BIANCAMANO	226
BIC ITALIA	240
BIEFFE MEDITAL	220
BIELLA LEASING	278
≠ BIESSE	64
BIESSE (gruppo BIESSE)	78
BIFFI ITALIA	214
≠ BIFRANGI	140
BIFRANGI (gruppo BIFRANGI)	200
BIG (gruppo GRUPPO GALBANI)	28
BIM VITA (gruppo FONDIARIA-SAI)	378
≠ BIOERA	214
BIOMERIEUX ITALIA	188
BIPAN	184
BIPIEMME PRIVATE BANKING SIM	270
BIPIEMME VITA	366
BIPITALIA DUCATO	282
BIPOP CARIRE (gruppo CAPITALIA)	296
≠ BIRRA FORST	194
BIRRA FORST (gruppo BIRRA FORST)	224
BIRRA PERONI	72
BISAZZA (gruppo FINANZIARIA GRUPPO BISAZZA)	192
BITRON	84
BIVERBANCA - CASSA DI RISPARMIO DI BIELLA E VERCELLI (gruppo BANCA INTESA)	302
BLACK & DECKER ITALIA	170
BLUE LINE INTERNATIONAL JEANSWEAR	234
BLUE PANORAMA AIRLINES	100
BLUMET (gruppo ENIA)	48
BMW FINANCIAL SERVICES ITALIA	278
BMW ITALIA	8
BNL VITA - COMPAGNIA DI ASSICURAZIONE E RIASSICURAZIONE	362
BNP PARIBAS LEASE GROUP	278

	pagg.
BNP PARIBAS LEASE GROUP HOLDING	266
BOBST GROUP ITALIA	114
BOEHRINGER INGELHEIM ITALIA	68
≠ BOERO BARTOLOMEO	166
BOFROST DISTRIBUZIONE ITALIA (gruppo BOFROST ITALIA)	140
≠ BOFROST ITALIA	136
≠ BOLTON ALIMENTARI	40
BOLTON ALIMENTARI (gruppo BOLTON ALIMENTARI)	64
≠ BOLZONI	178
BOLZONI (gruppo BOLZONI)	222
BOMBARDIER TRANSPORTATION ITALY	76
≠ BONATTI	80
BONATTI (gruppo BONATTI)	102
BONFERRARO (gruppo SMEG)	166
≠ BONFIGLIOLI RIDUTTORI	52
BONFIGLIOLI RIDUTTORI (gruppo BONFIGLIOLI RIDUTTORI)	58
≠ BORGOSIESIA	146
BORGOSIESIA	262
≠ BORMIOLI LUIGI	142
BORMIOLI LUIGI (gruppo BORMIOLI LUIGI)	154
≠ BORMIOLI ROCCO & FIGLIO	50
BORMIOLI ROCCO & FIGLIO (gruppo BORMIOLI ROCCO & FIGLIO)	66
BOTTERO (gruppo BOTTERO FINANZIARIA)	172
≠ BOTTERO FINANZIARIA	156
BOTTO POALA (gruppo FINBO DI PAOLO BOTTO POALA & C.)	244
BP ITALIA	98
BPB ITALIA	182
BPU ASSICURAZIONI (gruppo BPU ASSICURAZIONI VITA)	370
≠ BPU ASSICURAZIONI VITA	368
BPU ASSICURAZIONI VITA (gruppo BPU ASSICURAZIONI VITA)	370
≠ BPU BANCA - BANCHE POPOLARI UNITE	290
BPU BANCA - BANCHE POPOLARI UNITE (gruppo BPU BANCA)	292
BPU ESALEASING	276
BPU SIM	270
BPV VITA (gruppo CATTOLICA ASSICURAZIONI)	366
≠ BRACCO	28
BRACCO (gruppo BRACCO)	74
BRACCO IMAGING (gruppo BRACCO)	96
≠ BRANCA INTERNATIONAL	134
BRANDT ITALIA	202
BRAWO - BRASS WORKING (gruppo ALMAG)	212
BRAZZALE	222
BREDAMENARINIBUS (gruppo FINMECCANICA)	198
≠ BREMBO - FRENI BREMBO	32
BREMBO - FRENI BREMBO (gruppo BREMBO)	44
≠ BRENDOLAN PROSCIUTTI	232
BRETON	164

	pagg.
≠ BREVINI GROUP	76
BREVINI RIDUTTORI (gruppo BREVINI GROUP)	174
BRIDGESTONE ITALIA	58
≠ BRIONI ROMAN STYLE	114
BRIONI ROMAN STYLE (gruppo BRIONI ROMAN STYLE)	184
BRIOSCHI FINANZIARIA	258
BRISTOL MYERS SQUIBB	42
BRUNETTA D'USSEAUX & C. SIM	274
BT ITALIA	28
BTICINO	34
≠ BULGARI	26
BULGARI	256
BULL ITALIA	232
BUNGE ITALIA	18
≠ BUONGIORNO	114
BURGO DISTRIBUZIONE (gruppo BURGO GROUP)	76
BURGO FACTOR	286
≠ BURGO GROUP	12
BURGO GROUP (gruppo BURGO GROUP)	12
≠ BUSI IMPIANTI	142
BUSI IMPIANTI (gruppo BUSI IMPIANTI)	170
≠ BUTAN GAS	48
BUTAN GAS (gruppo BUTAN GAS)	86
≠ BUZZI UNICEM	8
BUZZI UNICEM (gruppo BUZZI UNICEM)	42
BVM	220
≠ BÖHLER UDDEHOLM ITALIA	152
BÖHLER UDDEHOLM ITALIA (gruppo BÖHLER UDDEHOLM ITALIA)	166
C ABEL LEASING	280
CABLELETTRA	124
CABOT ITALIANA	180
CAFAR - SOCIETA' AGRICOLA COOPERATIVA FRA ALLEVATORI ROMAGNOLI	246
CAFE' DO BRASIL	170
CAFFAREL (gruppo LINDT & SPRÜNGLI)	218
CAFFARO (gruppo SNIA)	174
≠ CAIRO COMMUNICATION	104
CAIRO COMMUNICATION (gruppo CAIRO COMMUNICATION)	144
CALCESTRUZZI (gruppo ITALCEMENTI)	54
CALCESTRUZZI ZILLO (gruppo CEMENTIZILLO)	228
CALEFFI	238
CALEFFI (gruppo MACRIFIN)	114
≠ CALLIGARIS HOLDING	126
CALME - CALCE MERIDIONALE	228

	pagg.
≠ CALPEDA	176
CALPEDA (gruppo CALPEDA)	234
≠ CALTAGIRONE	16
CALTAGIRONE	252
CALTAGIRONE EDITORE	252
≠ CALTAGIRONE EDITORE (gruppo CALTAGIRONE)	80
CALZATURIFICIO VALLEVERDE	206
≠ CALZEDONIA	40
CALZEDONIA (gruppo CALZEDONIA)	42
CAM IL MONDO DEL BAMBINO	244
CAM PETROLI	36
CAMEO	122
CAMFIN - CAM FINANZIARIA	250
≠ CAMOZZI HOLDING	90
CAMOZZI HOLDING	260
≠ CAMPAGNOLO	200
CAMPARI ITALIA (gruppo DAVIDE CAMPARI-MILANO)	68
≠ CAMST - COOPERATIVA ALBERGO MENSA SPETTACOLO E TURISMO	42
CAMST - COOPERATIVA ALBERGO MENSA SPETTACOLO E TURISMO (gruppo CAMST)	76
CANALI (gruppo EGGEA)	122
≠ CANDY	24
CANDY	256
CANDY ELETTRODOMESTICI (gruppo CANDY)	52
CANEPA TESSITURA SERICA	208
CANON ITALIA	138
CANTINA SOCIALE COOPERATIVA DI SOAVE	230
CANTINE COOPERATIVE RIUNITE	206
≠ CAPITALIA	290
CAPITALIA (gruppo CAPITALIA)	290
CAPITALIA ASSICURAZIONI (gruppo FONDIARIA-SAI)	376
≠ CAPRARI	208
CARAPELLI FIRENZE	90
CARCANO ANTONIO	132
CARDIF ASSICURAZIONI	368
≠ CAREL	190
CARIFANO - CASSA DI RISPARMIO DI FANO (gruppo BANCA INTESA)	310
CARIFIN ITALIA	286
CARIGE ASSICURAZIONI (gruppo CARIGE VITA NUOVA)	368
≠ CARIGE VITA NUOVA	366
CARIGE VITA NUOVA (gruppo CARIGE VITA NUOVA)	368
CARILO - CASSA DI RISPARMIO DI LORETO (gruppo BANCA DELLE MARCHE)	314
CARIMONTE HOLDING	252
CARIPRATO - CASSA DI RISPARMIO DI PRATO (gruppo BANCA POPOLARE DI VICENZA)	302
CARIRI - CASSA DI RISPARMIO DI RIETI (gruppo BANCA INTESA)	310
CARISBO - CASSA DI RISPARMIO IN BOLOGNA (gruppo SANPAOLO IMI)	296

	pagg.
CARISPAQ - CASSA DI RISPARMIO DELLA PROVINCIA DELL'AQUILA (gruppo BANCA POPOLARE DELL'EMILIA ROMAGNA)	308
CARISPO - CASSA DI RISPARMIO DI SPOLETO (gruppo BANCA INTESA)	312
≠ CARL ZEISS	238
CARLO COLOMBO	68
CARLO NOBILI RUBINETTERIE	230
CARLSBERG ITALIA	166
CARNICA ASSICURAZIONI (gruppo UNIQA ASSICURAZIONI)	372
CARNJ	168
≠ CARRARO	38
CARRARO (gruppo CARRARO)	56
CARRIER (gruppo UNITED TECHNOLOGIES HOLDINGS ITALY)	104
CARRON CAV. ANGELO	176
CARTIERA DI CARMIGNANO	156
CARTIERA KARTOCELL (gruppo KARTOGROUP)	236
CARTIERA LUCCHESI (gruppo PASFIN)	104
CARTIERE DEL GARDA	94
≠ CARTIERE FEDRIGONI & C.	44
CARTIERE FEDRIGONI & C.	262
CARTIERE MILIANI FABRIANO (gruppo CARTIERE FEDRIGONI & C.)	112
≠ CARTIERE PAOLO PIGNA	172
CARVICO (gruppo FINANZIARIA IL BELVEDERE)	186
CASA OLEARIA ITALIANA (gruppo ITALIANA ALIMENTI)	94
CASA VINICOLA BOTTER CARLO & C.	242
≠ CASA VINICOLA ZONIN	222
≠ CASAGRANDE	138
CASALGRANDE PADANA	120
CASE NEW HOLLAND ITALIA (gruppo FIAT)	14
CASSA DEI RISPARMI DI FORLÌ (gruppo SANPAOLO IMI)	302
CASSA DEI RISPARMI DI MILANO E DELLA LOMBARDIA - CARIMILIO	350
≠ CASSA DI RISPARMIO DELLA PROVINCIA DI CHIETI	304
CASSA DI RISPARMIO DELLA PROVINCIA DI CHIETI (gruppo CASSA DI RISPARMIO DELLA PROVINCIA DI CHIETI)	304
CASSA DI RISPARMIO DELLA PROVINCIA DI VITERBO (gruppo BANCA INTESA) ...	312
CASSA DI RISPARMIO DELLA SPEZIA (gruppo BANCA CR FIRENZE)	306
CASSA DI RISPARMIO DI ALESSANDRIA (gruppo BANCA POPOLARE DI MILANO) ...	306
CASSA DI RISPARMIO DI ASCOLI PICENO (gruppo BANCA INTESA)	310
CASSA DI RISPARMIO DI ASTI	300
≠ CASSA DI RISPARMIO DI BOLZANO	298
CASSA DI RISPARMIO DI BOLZANO (gruppo CASSA DI RISPARMIO DI BOLZANO) ...	298
CASSA DI RISPARMIO DI BRA	314
CASSA DI RISPARMIO DI CARRARA (gruppo BANCA CARIGE)	312
CASSA DI RISPARMIO DI CENTO	306
CASSA DI RISPARMIO DI CESENA (gruppo UNIBANCA)	304
CASSA DI RISPARMIO DI CITTA' DI CASTELLO (gruppo BANCA INTESA)	320
CASSA DI RISPARMIO DI CIVITAVECCHIA (gruppo BANCA CR FIRENZE)	314
CASSA DI RISPARMIO DI FABRIANO E CUPRAMONTANA	308

	pagg.
CASSA DI RISPARMIO DI FERMO	310
≠ CASSA DI RISPARMIO DI FERRARA	298
CASSA DI RISPARMIO DI FERRARA (gruppo CASSA DI RISPARMIO DI FERRARA) ..	298
CASSA DI RISPARMIO DI FOLIGNO (gruppo BANCA INTESA)	314
CASSA DI RISPARMIO DI FOSSANO	314
CASSA DI RISPARMIO DI LUCCA PISA LIVORNO (gruppo BANCA POPOLARE ITALIANA)	298
CASSA DI RISPARMIO DI ORVIETO (gruppo BANCA CR FIRENZE)	318
CASSA DI RISPARMIO DI PADOVA E ROVIGO (gruppo SANPAOLO IMI)	294
CASSA DI RISPARMIO DI PARMA E PIACENZA (gruppo BANCA INTESA)	294
CASSA DI RISPARMIO DI PISTOIA E PESCIA (gruppo BANCA CR FIRENZE)	304
≠ CASSA DI RISPARMIO DI RAVENNA	300
CASSA DI RISPARMIO DI RAVENNA (gruppo CASSA DI RISPARMIO DI RAVENNA) ...	304
CASSA DI RISPARMIO DI SALUZZO	314
≠ CASSA DI RISPARMIO DI SAN MINIATO	304
CASSA DI RISPARMIO DI SAN MINIATO (gruppo CASSA DI RISPARMIO DI SAN MINIATO)	304
CASSA DI RISPARMIO DI SAVONA (gruppo BANCA CARIGE)	308
CASSA DI RISPARMIO DI TERNI E NARNI (gruppo BANCA INTESA)	312
CASSA DI RISPARMIO DI VENEZIA (gruppo SANPAOLO IMI)	300
CASSA DI RISPARMIO DI VOLTERRA	308
CASSA DI SOVVENZIONI E RISPARMIO FRA IL PERSONALE DELLA BANCA D'ITALIA	308
CASSA LOMBARDA	320
≠ CASSA PADANA BANCA DI CREDITO COOPERATIVO	310
CASSA PADANA BANCA DI CREDITO COOPERATIVO (gruppo CASSA PADANA BANCA DI CREDITO COOPERATIVO)	310
CASSA RAIFFEISEN ALTA VENOSTA	346
CASSA RAIFFEISEN CASTELROTTO	328
CASSA RAIFFEISEN DELLA VAL PASSIRIA	342
CASSA RAIFFEISEN DELLA VALLE ISARCO	328
CASSA RAIFFEISEN DI BRUNICO	316
CASSA RAIFFEISEN DI CIARDES	350
CASSA RAIFFEISEN DI CORNEDO-COLLEPIETRA	352
CASSA RAIFFEISEN DI FUNES	356
CASSA RAIFFEISEN DI LAGUNDO	330
CASSA RAIFFEISEN DI LAIVES	340
CASSA RAIFFEISEN DI MARLENGO	354
CASSA RAIFFEISEN DI NATURNO	344
CASSA RAIFFEISEN DI PARCINES	354
CASSA RAIFFEISEN DI SELVA DI VAL GARDENA	338
CASSA RAIFFEISEN DI TERLANO	340
CASSA RAIFFEISEN DI TURES-AURINA	336
CASSA RAIFFEISEN DI VILLABASSA	352
CASSA RAIFFEISEN DOBBIACO	352
CASSA RAIFFEISEN FIE' ALLO SCILIAR	354
CASSA RAIFFEISEN LANA	324

	pagg.
CASSA RAIFFEISEN MERANO	326
CASSA RAIFFEISEN NOVA LEVANTE	348
CASSA RAIFFEISEN PRATO ALLO STELVIO	340
CASSA RAIFFEISEN SILANDRO	348
CASSA RAIFFEISEN VAL BADIA	334
CASSA RAIFFEISEN VAL SARENTINO	346
CASSA RAIFFEISEN VANDOIES	344
CASSA RAIFFEISEN WIPPTAL	334
CASSA RURALE - BANCA DI CREDITO COOPERATIVO DI TREVIGLIO	312
CASSA RURALE ADAMELLO - BRENTA - BANCA DI CREDITO COOPERATIVO	332
CASSA RURALE ALTA VALDISOLE E PEJO	334
CASSA RURALE ALTA VALLAGARINA	338
CASSA RURALE ALTO GARDA BANCA DI CREDITO COOPERATIVO	314
CASSA RURALE BASSA VALLAGARINA	326
CASSA RURALE CENTRO VALSUGANA - BANCA DI CREDITO COOPERATIVO	342
CASSA RURALE CENTROFIEMME CAVALESE	342
CASSA RURALE D'ANAUNIA	336
CASSA RURALE DEL CREMASCO - BANCA DI CREDITO COOPERATIVO	340
CASSA RURALE DELLA BASSA VALSUGANA	344
CASSA RURALE DELLA VALLE DEI LAGHI	332
CASSA RURALE DI ALDENO E CADINE	320
CASSA RURALE DI BOLZANO	318
CASSA RURALE DI BRENTONICO	348
CASSA RURALE DI CALDONAZZO	336
CASSA RURALE DI CAVARENO	356
CASSA RURALE DI CONDINO - BANCA DI CREDITO COOPERATIVO	350
CASSA RURALE DI FIEMME - BANCA DI CREDITO COOPERATIVO	324
CASSA RURALE DI FOLGARIA	336
CASSA RURALE DI GIOVO - BANCA DI CREDITO COOPERATIVO	350
CASSA RURALE DI ISERA BANCA DI CREDITO COOPERATIVO	348
CASSA RURALE DI LAVIS - VALLE DI CEMBRA - BANCA DI CREDITO COOPERATIVO	318
CASSA RURALE DI LEDRO	344
CASSA RURALE DI LEVICO TERME	346
CASSA RURALE DI LIZZANA - BANCA DI CREDITO COOPERATIVO	342
CASSA RURALE DI MEZZOCORONA	338
CASSA RURALE DI MEZZOLOMBARDO E SAN MICHELE ALL'ADIGE	342
CASSA RURALE DI PERGINE	320
CASSA RURALE DI PINZOLO	342
CASSA RURALE DI RABBI E CALDES	342
CASSA RURALE DI RENON	324
CASSA RURALE DI ROVERETO	316
CASSA RURALE DI SALORNO	334
CASSA RURALE DI SOPRAMONTE	348
CASSA RURALE DI TASSULLO E NANNO - BANCA DI CREDITO COOPERATIVO	354
CASSA RURALE DI TRENTO	312
CASSA RURALE DI TUENNO - VAL DI NON	324

	pagg.
CASSA RURALE ED ARTIGIANA - BANCA DI CREDITO COOPERATIVO DI BATTIPAGLIA	330
CASSA RURALE ED ARTIGIANA - BANCA DI CREDITO COOPERATIVO DI FISCIANO	346
CASSA RURALE ED ARTIGIANA DELL'AGRO PONTINO	334
CASSA RURALE ED ARTIGIANA DI BINASCO	314
CASSA RURALE ED ARTIGIANA DI BORGO SAN GIACOMO	328
CASSA RURALE ED ARTIGIANA DI BOVES	336
CASSA RURALE ED ARTIGIANA DI BRENDOLA - CREDITO COOPERATIVO	314
CASSA RURALE ED ARTIGIANA DI CANTU'	310
CASSA RURALE ED ARTIGIANA DI CASTELLANA GROTTA	322
CASSA RURALE ED ARTIGIANA DI CORTINA D'AMPEZZO E DELLE DOLOMITI	334
CASSA RURALE ED ARTIGIANA DI LUCINICO FARRA E CAPRIVA	332
CASSA RURALE ED ARTIGIANA DI RIVAROLO MANTOVANO	338
CASSA RURALE ED ARTIGIANA DI ROANA	342
CASSA RURALE ED ARTIGIANA DI TREVISO	334
CASSA RURALE ED ARTIGIANA DI VESTENANOVA	346
CASSA RURALE GIUDICARIE VALSABBIA PAGANELLA	318
CASSA RURALE MORI - VAL DI GRESTA	336
CASSA RURALE NOVELLA E ALTA ANAUNIA - BANCA DI CREDITO COOPERATIVO	344
CASSA RURALE OLLE - SAMONE - SCURELLE - BANCA DI CREDITO COOPERATIVO	340
CASSA RURALE PINETANA FORNACE E SEREGNANO	328
CASSA RURALE VAL DI FASSA E AGORDINO - BANCA DI CREDITO COOPERATIVO	326
CASSA RURALE VALLI DI PRIMIERO E VANOI	330
CASSINA (gruppo POLTRONA FRAU)	184
CASTORAMA ITALIA	54
CATERPILLAR PRODOTTI STRADALI	226
≠ CATTOLICA ASSICURAZIONI - SOCIETA' CATTOLICA DI ASSICURAZIONE	362
CATTOLICA ASSICURAZIONI - SOCIETA' CATTOLICA DI ASSICURAZIONE (gruppo CATTOLICA ASSICURAZIONI)	364
CAV. UFF. GIACOMO CIMBERIO	246
≠ CAVALIERI TRASPORTI	182
≠ CAVIRO	86
CAVIRO (gruppo CAVIRO)	98
≠ CAVIT CANTINA VITICOLTORI	122
CAVIT CANTINA VITICOLTORI (gruppo CAVIT CANTINA VITICOLTORI)	124
≠ CBA VITA	372
CBA VITA (gruppo CBA VITA)	372
CBI FACTOR - COMPAGNIA DI BANCHE ITALIANE PER IL FACTORING	282
≠ CCPL - CONSORZIO COOPERATIVE DI PRODUZIONE E LAVORO	34
CCPL INERTI (gruppo CCPL)	244
CDB WEB TECH	258
≠ CDC - CDC POINT	48
CDC - CDC POINT (gruppo CDC)	48
CEAM - COSTRUZIONI ELETTROMECCANICHE ASCENSORI E MONTACARICHI (gruppo OTIS)	244
CECCATO ARIA COMPRESSA	192
≠ CEDACRI	112

	pagg.
CEDACRI (gruppo CEDACRI)	134
CEDI SISA CENTRO NORD	60
≠ CEFLA	76
CEFLA (gruppo CEFLA)	100
CEIT IMPIANTI	202
≠ CELLOGRAFICA GEROSA	152
CELLOGRAFICA GEROSA (gruppo CELLOGRAFICA GEROSA)	230
CEMAT - COMBINED EUROPEAN MANAGEMENT AND TRANSPORTATION (gruppo FERROVIE DELLO STATO)	110
≠ CEMBRE	202
CEMBRE (gruppo CEMBRE)	226
CEME	202
CEMENCAL (gruppo ITALCEMENTI)	204
≠ CEMENTERIE ALDO BARBETTI	122
CEMENTERIE ALDO BARBETTI (gruppo CEMENTERIE ALDO BARBETTI)	166
≠ CEMENTIR - CEMENTERIE DEL TIRRENO (gruppo CALTAGIRONE)	24
CEMENTIR - CEMENTERIE DEL TIRRENO (gruppo CEMENTIR)	98
≠ CEMENTIZILLO	146
CEMENTIZILLO (gruppo CEMENTIZILLO)	200
≠ CENNI HOLDING	34
CENNI HOLDING	262
≠ CENTRALE DEI BILANCI	128
CENTRALE DEL LATTE DI FIRENZE PISTOIA LIVORNO	196
≠ CENTRALE DEL LATTE DI TORINO & C.	188
CENTRALE DEL LATTE DI TORINO & C. (gruppo CENTRALE DEL LATTE DI TORINO & C.)	236
CENTRO FACTORING	284
CENTRO LEASING	276
CENTROBANCA - BANCA CENTRALE DI CREDITO POPOLARE (gruppo BPU BANCA)	296
CENTROMARCA BANCA - CREDITO COOPERATIVO	324
CENTROSIM	270
CENTROVITA ASSICURAZIONI	366
CERAMICA DEL CONCA	164
CERAMICA SANT'AGOSTINO	208
CERAMICHE ATLAS CONCORDE (gruppo GRUPPO CONCORDE)	100
CERAMICHE CAESAR (gruppo GRUPPO CONCORDE)	132
CERAMICHE MARCA CORONA (gruppo GRUPPO CONCORDE)	222
CERAMICHE REFIN (gruppo GRUPPO CONCORDE)	224
CEREABANCA 1897 - CREDITO COOPERATIVO	336
CERVED BUSINESS INFORMATION (gruppo CENTRALE DEI BILANCI)	146
CESAB - CARRELLI ELEVATORI	104
≠ CESARE FIORUCCI	70
CESARE FIORUCCI (gruppo CESARE FIORUCCI)	82
≠ CESI - CENTRO ELETTROTECNICO SPERIMENTALE ITALIANO GIACINTO MOTTA	202
≠ CESI - COOPERATIVA EDIL-STRADE IMOLESE	88
CESI - COOPERATIVA EDIL-STRADE IMOLESE (gruppo CESI)	88
CFP FLEXIBLE PACKAGING	226

	pagg.
CHATEAU D'AX	96
CHEMTURA ITALY	186
≠ CHIESI FARMACEUTICI	44
CHIMENTO GIOIELLIERI	236
CHIMET	56
CHIQUITA ITALIA	112
CHLORIDE	166
CIBA SPECIALTY CHEMICALS	78
CIBA VISION	224
≠ CIFA - COMPAGNIA ITALIANA FORME ACCIAIO	198
CIGA - COMPAGNIA ITALIANA GRANDI ALBERGHI	256
CIGA GESTIONI (gruppo STARWOOD ITALIA)	138
CIPEA - CONSORZIO FRA IMPRESE DI PRODUZIONE EDILIZIA ED AFFINI	196
CIR - COMPAGNIE INDUSTRIALI RIUNITE	250
≠ CIR - COOPERATIVA ITALIANA DI RISTORAZIONE SOCIETA' COOPERATIVA	80
CIR - COOPERATIVA ITALIANA DI RISTORAZIONE SOCIETA' COOPERATIVA (gruppo CIR)	80
CIRA - COMPAGNIA ITALIANA RISCHI AZIENDE (gruppo CATTOLICA ASSICURAZIONI)	378
CISA (gruppo INGERSOLL RAND ITALIANA)	142
≠ CISALFA SPORT	58
CISALPINA TOURS	160
CITIFIN - CITICORP FINANZIARIA	284
CITROËN ITALIA	16
CLAI - COOPERATIVA LAVORATORI AGRICOLI IMOLESI	142
CLARIANT DISTRIBUZIONE (ITALIA) (gruppo CLARIANT SERVIZI (ITALIA))	148
CLARIANT MASTERBATCHES (ITALIA) (gruppo CLARIANT SERVIZI (ITALIA))	82
≠ CLARIANT SERVIZI (ITALIA)	54
CLARIS FACTOR	286
CLARIS LEASING	278
CLARIS VITA (gruppo UNIQA ASSICURAZIONI)	368
≠ CLASS EDITORI	172
≠ CLEMENTONI	196
≠ CLIVET	178
≠ CLN - COILS LAMIERE NASTRI	18
CLN - COILS LAMIERE NASTRI (gruppo CLN)	54
≠ CMB - COOPERATIVA MURATORI E BRACCIANTI DI CARPI	60
CMB - COOPERATIVA MURATORI E BRACCIANTI DI CARPI (gruppo CMB)	62
≠ CMC - COOPERATIVA MURATORI & CEMENTISTI - CMC DI RAVENNA	42
CMC - COOPERATIVA MURATORI & CEMENTISTI - CMC DI RAVENNA (gruppo CMC)	50
≠ CMR - COOPERATIVA MURATORI RIUNITI	174
CMS - COSTRUZIONE MACCHINE SPECIALI (gruppo SCM GROUP)	222
≠ CNP CAPITALIA VITA	364
CNP CAPITALIA VITA (gruppo CNP CAPITALIA VITA)	364
≠ CNS - CONSORZIO NAZIONALE SERVIZI	54
CNS - CONSORZIO NAZIONALE SERVIZI (gruppo CNS)	56
CO.DIS.AL. (gruppo RONCADIN)	122

	pagg.
COBARR (gruppo MOSSI & GHISOLFI)	100
≠ COBRA AUTOMOTIVE TECHNOLOGIES	196
COCA-COLA HBC ITALIA	30
COCCINELLE (gruppo ANTICHI PELLETTIERI)	242
COCIF	202
CODAP - COLA DAIRY PRODUCTS	216
CODELFA	166
≠ COECLERICI	82
COECLERICI COAL AND FUELS (gruppo COECLERICI)	118
≠ COFACE COMPAGNIA DI ASSICURAZIONI E RIASSICURAZIONI	372
COFACE COMPAGNIA DI ASSICURAZIONI E RIASSICURAZIONI (gruppo COFACE COMPAGNIA DI ASSICURAZIONI E RIASSICURAZIONI)	372
COFACTOR	286
COFATHEC SERVIZI	66
≠ COFAV	112
COFERMETAL	240
≠ COFIDE - COMPAGNIA FINANZIARIA DE BENEDETTI	6
COFIDE - COMPAGNIA FINANZIARIA DE BENEDETTI	252
COFINCAF	286
≠ COFINVEST	110
COFRA	212
≠ COGEME	188
≠ COGNE ACCIAI SPECIALI	40
COGNE ACCIAI SPECIALI (gruppo COGNE ACCIAI SPECIALI)	48
COGNIS	140
COIN (gruppo GRUPPO COIN)	70
COLABETON (gruppo FINANCO)	84
COLACEM (gruppo FINANCO)	52
COLATA CONTINUA ITALIANA	14
≠ COLLINI IMPRESA COSTRUZIONI	140
COLLINI IMPRESA COSTRUZIONI (gruppo COLLINI IMPRESA COSTRUZIONI)	172
COLOMBO COSTRUZIONI	194
COLOROBBIA ITALIA	162
≠ COLUSSI	76
COLUSSI (gruppo COLUSSI)	86
COMAU (gruppo FIAT)	48
≠ COMECCFIN	174
≠ COMER INDUSTRIES (gruppo FINREGG)	98
COMET	230
COMFACTOR - COMMERCIO FACTORING	284
≠ COMIFAR	8
COMIFAR	260
COMIFAR DISTRIBUZIONE (gruppo COMIFAR)	12
COMIFIN	280
COMITAL COFRESCO (gruppo COMITAL SAIAG)	132
≠ COMITAL SAIAG	56
COMITAL SAIAG (gruppo COMITAL SAIAG)	116

	pagg.
COMMERCIO E FINANZA - LEASING E FACTORING	278
COMPAGNIA ASSICURATRICE LINEAR (gruppo COMPAGNIA ASSICURATRICE UNI- POL)	372
≠ COMPAGNIA ASSICURATRICE UNIPOL	362
COMPAGNIA ASSICURATRICE UNIPOL (gruppo COMPAGNIA ASSICURATRICE UNI- POL)	364
COMPAGNIA BRESCIANA INVESTIMENTI	264
≠ COMPAGNIA DE' FRESCOBALDI	216
≠ COMPAGNIA GENERALE TELEMAR (gruppo D'AMICO SOCIETA' DI NAVIGAZIONE)	214
≠ COMPAR	70
COMPAR (gruppo COMPAR)	70
COMPASS	282
COMPOSAD (gruppo GRUPPO MAURO SAVIOLA)	234
≠ CONAD - CONSORZIO NAZIONALE DETTAGLIANTI	54
CONAD - CONSORZIO NAZIONALE DETTAGLIANTI (gruppo CONAD)	64
≠ CONAD CENTRO NORD	56
CONAD CENTRO NORD (gruppo CONAD CENTRO NORD)	58
CONAFI PRESTITO'	288
CONBIPEL	82
CONCERIA AMBRA (gruppo DAL MASO GROUP)	212
CONCERIA PASUBIO	192
CONCERIA SABRINA	216
≠ CONDOTTA ACQUE POTABILI - SOCIETA' AZIONARIA PER LA CONDOTTA DI ACQUE POTABILI	242
CONFEZIONI DI MATELICA (gruppo GIORGIO ARMANI)	242
≠ CONFIN	104
CONQORD OIL (gruppo KUWAIT PETROLEUM ITALIA)	206
CONSEL	284
≠ CONSERVE ITALIA SOCIETA' COOPERATIVA AGRICOLA	28
CONSERVE ITALIA SOCIETA' COOPERATIVA AGRICOLA (gruppo CONSERVE ITALIA SOCIETA' COOPERATIVA AGRICOLA)	52
≠ CONSORZIO AGRARIO DI RAVENNA	180
≠ CONSORZIO AGRARIO LOMBARDO VENETO	82
CONSORZIO AGRARIO LOMBARDO VENETO (gruppo CONSORZIO AGRARIO LOM- BARDO VENETO)	88
CONSORZIO COOPERATIVO LATTERIE FRIULANE	216
≠ CONSORZIO ETRURIA	66
CONSORZIO ETRURIA (gruppo CONSORZIO ETRURIA)	126
≠ CONSORZIO FRUTTADORO DI ROMAGNA	104
≠ CONSORZIO GRANTERRE - CASEIFICI E ALLEVAMENTI	98
CONSORZIO GRANTERRE - CASEIFICI E ALLEVAMENTI (gruppo CONSORZIO GRANTERRE)	204
≠ CONSORZIO LATTERIE SOCIALI MANTOVANE VIRGILIO	60
CONSORZIO LATTERIE SOCIALI MANTOVANE VIRGILIO (gruppo CONSORZIO LATTERIE SOCIALI MANTOVANE VIRGILIO)	74
CONSUM.IT	282
CONTER	148

	pagg.
CONTINENTAL ITALIA	114
≠ COOP ADRIATICA	14
COOP ADRIATICA (gruppo COOP ADRIATICA)	14
≠ COOP CENTRO ITALIA	46
COOP CENTRO ITALIA (gruppo COOP CENTRO ITALIA)	46
≠ COOP CONSUMATORI NORDEST	28
COOP CONSUMATORI NORDEST (gruppo COOP CONSUMATORI NORDEST)	32
≠ COOP COSTRUZIONI	128
COOP COSTRUZIONI (gruppo COOP COSTRUZIONI)	144
≠ COOP ESTENSE	20
COOP ESTENSE (gruppo COOP ESTENSE)	20
≠ COOP LIGURIA	38
COOP LIGURIA (gruppo COOP LIGURIA)	38
≠ COOP LOMBARDIA	24
COOP LOMBARDIA (gruppo COOP LOMBARDIA)	26
COOP UNIONE DI TREZZO SULL'ADDA SOCIETA' COOPERATIVA	206
≠ COOPERATIVA CERAMICA D'IMOLA	66
COOPERATIVA CERAMICA D'IMOLA (gruppo COOPERATIVA CERAMICA D'IMOLA)	98
≠ COOPERATIVA MURATORI REGGIOLO	168
COOPERATIVA MURATORI REGGIOLO (gruppo COOPERATIVA MURATORI REGGIOLO)	182
≠ COOPERLAT	102
COOPERLAT (gruppo COOPERLAT)	116
COOPERLEASING	280
≠ COOPSERVICE	56
COOPSERVICE (gruppo COOPSERVICE)	86
≠ COOPSETTE	64
COOPSETTE (gruppo COOPSETTE)	68
≠ COPROB - COOPERATIVA PRODUTTORI BIETICOLI	62
COPROB - COOPERATIVA PRODUTTORI BIETICOLI (gruppo COPROB)	182
≠ CORA' DOMENICO & FIGLI	124
CORA' DOMENICO & FIGLI (gruppo CORA' DOMENICO & FIGLI)	132
CORCOS INDUSTRIALE DI FREUDENBERG & COSSO	194
≠ CORDIFIN	44
CORDIFIN	260
CORDIVARI	220
CORGHI (gruppo NEXION)	178
CORNER SIM	272
CORPORATE FAMILY OFFICE SIM	272
≠ CORRADO ZAINI & C.	172
≠ CORRIERE DELLO SPORT	156
CORRIERE DELLO SPORT (gruppo CORRIERE DELLO SPORT)	192
COSMETIQUE ACTIVE ITALIA	194
COSTA CONTAINER LINES (gruppo GF GROUP)	58
≠ COSTA CROCIERE	14
COSTAN	118
≠ COSTER TECNOLOGIE SPECIALI	142

	pagg.
COSTER TECNOLOGIE SPECIALI (gruppo COSTER TECNOLOGIE SPECIALI)	212
COSTRUZIONI CIMOLAI ARMANDO (gruppo PAOCAR)	170
≠ COTIFA	52
COTIFA (gruppo COTIFA)	88
≠ COTONIFICIO HONEGGER	214
COTONIFICIO HONEGGER (gruppo COTONIFICIO HONEGGER)	242
CPL IMPERIAL 2	146
CREDEMASSICURAZIONI (gruppo CREDEMVITA)	378
CREDEMFACTOR	284
≠ CREDEMHOLDING - CREDITO EMILIANO HOLDING	292
CREDEMHOLDING - CREDITO EMILIANO HOLDING	254
CREDEMLEASING	276
≠ CREDEMVITA	372
CREDEMVITA (gruppo CREDEMVITA)	370
CREDIAL ITALIA	284
CREDIFARMA	282
CREDIRAMA	286
CREDIT AGRICOLE CHEUVREUX ITALIA SIM	270
CREDIT SUISSE ASSET MANAGEMENT SIM	270
CREDITO ARTIGIANO (gruppo CREDITO VALTELLINESE)	298
CREDITO BERGAMASCO (gruppo BANCO POPOLARE DI VERONA E NOVARA)	296
CREDITO COOPERATIVO - CASSA RURALE ED ARTIGIANA DI PALIANO	348
CREDITO COOPERATIVO AREA PRATESE	332
CREDITO COOPERATIVO BOLOGNESE	314
CREDITO COOPERATIVO CASSA RURALE ED ARTIGIANA DI ERCHIE	352
CREDITO COOPERATIVO CENTRO CALABRIA	344
CREDITO COOPERATIVO FIORENTINO	322
CREDITO COOPERATIVO FRIULI	318
CREDITO COOPERATIVO INTERPROVINCIALE VENETO	312
CREDITO COOPERATIVO MEDIOCRATI	330
CREDITO COOPERATIVO RAVENNATE E IMOLESE	306
CREDITO COOPERATIVO REGGIANO	338
CREDITO COOPERATIVO VALDINIEVOLE	328
CREDITO EMILIANO (gruppo CREDEMHOLDING)	294
CREDITO ETNEO - BANCA DI CREDITO COOPERATIVO	352
CREDITO FONDIARIO E INDUSTRIALE - FONSPA - ISTITUTO PER I FINANZIAMENTI A MEDIO E LUNGO TERMINE	332
CREDITO SICILIANO (gruppo CREDITO VALTELLINESE)	304
CREDITO TREVIGIANO - BANCA DI CREDITO COOPERATIVO	310
≠ CREDITO VALTELLINESE - BANCA PICCOLO CREDITO VALTELLINESE	296
CREDITO VALTELLINESE - BANCA PICCOLO CREDITO VALTELLINESE (gruppo CREDITO VALTELLINESE)	298
CREDITRAS ASSICURAZIONI (gruppo RAS)	374
CREDITRAS VITA (gruppo RAS)	362
≠ CREMONINI	12
CRF - CENTRO RICERCHE FIAT (gruppo FIAT)	226
≠ CRIS CONF.	162

	pagg.
CRIS CONF. (gruppo CRIS CONF.)	166
CROSS FACTOR	286
CROWN ITALCAPS (gruppo FABIA SIRMA)	220
CSAPO	168
≠ CSL	232
≠ CSP INTERNATIONAL INDUSTRIA CALZE	182
CUCINE LUBE (gruppo LUBE HOLDING)	158
CUMERIO ITALIA	40
≠ CVA - COMPAGNIA VALDOSTANA DELLE ACQUE	40
CVA - COMPAGNIA VALDOSTANA DELLE ACQUE (gruppo CVA)	116
CYTEC ITALY	180
D & C	198
≠ D & G	24
≠ D'AMICO SOCIETA' DI NAVIGAZIONE	44
D'AMICO SOCIETA' DI NAVIGAZIONE (gruppo D'AMICO SOCIETA' DI NAVIGAZIO- NE)	222
≠ DADA (gruppo RCS MEDIAGROUP)	172
DADA (gruppo DADA)	220
DADE BEHRING	192
DAIKIN AIR CONDITIONING ITALY	84
DAIMLERCHRYSLER ITALIA	6
DAIMLERCHRYSLER ITALIA HOLDING	248
DAIMLERCHRYSLER SERVIZI FINANZIARI	276
≠ DAINESE	176
DAINESE (gruppo DAINESE)	184
≠ DAL MASO GROUP	146
DAL MASO GROUP	268
DALMINE	18
≠ DAMA	136
DAMA (gruppo DAMA)	142
DANA ITALIA	46
≠ DANIELI & C. - OFFICINE MECCANICHE	12
DANIELI & C. - OFFICINE MECCANICHE (gruppo DANIELI & C.)	20
DANIELI AUTOMATION (gruppo DANIELI & C.)	174
DANONE	70
DAS - DIFESA AUTOMOBILISTICA SINISTRI (gruppo ASSICURAZIONI GENERALI) ..	376
≠ DATA SERVICE	242
≠ DATALOGIC	66
DATAMAT (gruppo FINMECCANICA)	152
≠ DAVIDE CAMPARI-MILANO	26
DAVIDE CAMPARI-MILANO (gruppo DAVIDE CAMPARI-MILANO)	82
≠ DAYCO EUROPE	34
≠ DE AGOSTINI	12

	pagg.
DE AGOSTINI	248
≠ DE AGOSTINI EDITORE (gruppo DE AGOSTINI)	20
DE AGOSTINI EDITORE (gruppo DE AGOSTINI EDITORE)	100
DE LIETO COSTRUZIONI GENERALI	152
≠ DE RIGO	46
DE RIGO VISION (gruppo DE RIGO)	140
DE VIZIA TRANSFER	182
≠ DE' LONGHI	18
DE' LONGHI (gruppo DE' LONGHI)	52
DECATHLON ITALIA	42
DECO INDUSTRIE	216
DEGUSSA ITALIA	224
DELICARTA (gruppo SOFIDEL)	92
DELTA	262
DENSO MANUFACTURING ITALIA	86
DENSO THERMAL SYSTEMS	68
≠ DEROMA	206
DESIO VITA - COMPAGNIA DI ASSICURAZIONI SULLA VITA	368
DEUTSCHE ASSET MANAGEMENT ITALY	262
DEUTSCHE ASSET MANAGEMENT SIM	270
≠ DEUTSCHE BANK	292
DEUTSCHE BANK (gruppo DEUTSCHE BANK)	294
DEUTSCHE BANK MUTUI (gruppo DEUTSCHE BANK)	312
DEUTSCHE BANK SIM	270
DEUTSCHE LEASING ITALIA	280
DEVAL (gruppo ENEL)	240
≠ DEXIA CREDIOP	292
DEXIA CREDIOP (gruppo DEXIA CREDIOP)	290
DHL EXPRESS (ITALY)	30
DHL GLOBAL FORWARDING (ITALY)	52
DIADORA GROUP HOLDING	266
DIAGEO ITALIA	120
DIAGEO OPERATIONS ITALY	118
DIALOGO ASSICURAZIONI (gruppo MILANO ASSICURAZIONI)	378
≠ DIASORIN	120
DIASORIN (gruppo DIASORIN)	176
≠ DIESEL (gruppo ONLY THE BRAVE)	24
DIESEL (gruppo DIESEL)	54
≠ DIGITAL BROS	178
DIRECTA SIM	270
DISANO ILLUMINAZIONE (gruppo LAMPLAST FINANZIARIA)	134
DISTILLERIE FRATELLI RAMAZZOTTI	100
≠ DMAIL GROUP	216
DMAIL GROUP	266
≠ DMT - DIGITAL MULTIMEDIA TECHNOLOGIES	186
≠ DOBFAR HOLDING	88
DOBFAR HOLDING	268

	pagg.
DOLCE & GABBANA (gruppo D & G)	70
DOMPE' (gruppo DOMPE' FARMACEUTICI)	184
DOMPE' BIOTEC (gruppo DOMPE' FARMACEUTICI)	154
≠ DOMPE' FARMACEUTICI	96
DOMPE' FARMACEUTICI	258
DOPPEL FARMACEUTICI	228
DOTT. A. GIUFFRE' EDITORE	212
≠ DOW ITALIA	20
DOW ITALIA (gruppo DOW ITALIA)	28
DOW ITALIA DIVISIONE COMMERCIALE (gruppo DOW ITALIA)	100
≠ DRST	36
≠ DU PONT DE NEMOURS ITALIANA	116
DU PONT DE NEMOURS ITALIANA (gruppo DU PONT DE NEMOURS ITALIANA)	124
≠ DUCATI ENERGIA	212
≠ DUCATI MOTOR HOLDING	80
DUCATI MOTOR HOLDING (gruppo DUCATI MOTOR HOLDING)	90
≠ DUFERCO ITALIA HOLDING	32
DUFERDOFIN (gruppo DUFERCO ITALIA HOLDING)	90
DUOMO PREVIDENZA (gruppo CATTOLICA ASSICURAZIONI)	374
DUOMO UNI ONE ASSICURAZIONI (gruppo CATTOLICA ASSICURAZIONI)	368
DWS VITA	370
E-WORK	214
EATON	102
ECO	138
ECO LEATHER	224
ECOFUEL (gruppo ENI)	22
EDIPOWER	18
≠ EDISON	2
EDISON (gruppo EDISON)	6
EDISON ENERGIA (gruppo EDISON)	6
EDISON ENERGIE SPECIALI (gruppo EDISON)	206
EDISON TRADING (gruppo EDISON)	8
EDITRICE LA STAMPA (gruppo FIAT)	126
≠ EDIZIONE HOLDING	4
EDIZIONE HOLDING	248
EDIZIONI CONDE' NAST	120
≠ EDS ITALIA	50
EDS ITALIA (gruppo EDS ITALIA)	86
EDUMOND LE MONNIER (gruppo ARNOLDO MONDADORI EDITORE)	196
≠ EEMS ITALIA	142
EEMS ITALIA (gruppo EEMS ITALIA)	216
EFFEGI STYLE	190

L.

	pagg.
EFIBANCA - ENTE FINANZIARIO INTERBANCARIO (gruppo BANCA POPOLARE ITALIANA)	300
≠ EGGEA	120
EGIDIO GALBANI (gruppo GRUPPO GALBANI)	28
≠ EIDA	152
EIGENMANN & VERONELLI	130
≠ EL.EN.	134
≠ ELAH-DUFOUR	176
ELASTOGRAN ITALIA (gruppo BASF INTERSERVICE)	94
ELBI INTERNATIONAL	158
ELECTROLUX HOME PRODUCTS ITALY	18
ELECTROLUX PROFESSIONAL	76
≠ ELETTRA HOLDINGS	122
ELETTROMECCANICA (gruppo ACC)	160
≠ ELETTRONICA	86
ELETTRONICA (gruppo ELETTRONICA)	86
ELETTRONICA INDUSTRIALE (gruppo MEDIASET)	116
≠ ELICA	62
ELICA (gruppo ELICA)	94
≠ ELSAG (gruppo FINMECCANICA)	54
ELSAG (gruppo ELSAG)	74
≠ EMAK (gruppo YAMA)	106
EMAK (gruppo EMAK)	128
≠ EMBRACO EUROPE	82
EMBRACO EUROPE (gruppo EMBRACO EUROPE)	94
EMERSON APPLIANCE MOTORS EUROPE	72
EMERSON NETWORK POWER HOLDING	264
EMIL BANCA - CREDITO COOPERATIVO	312
EMILCERAMICA (gruppo SPERANZA)	134
EMILIA ROMAGNA FACTOR	284
≠ EMSAR	190
≠ ENÍA	22
ENÍA (gruppo ENÍA)	54
ENAV	38
≠ ENDESA ITALIA	10
ENDESA ITALIA (gruppo ENDESA ITALIA)	10
≠ ENEL	2
ENEL	248
ENEL DISTRIBUZIONE (gruppo ENEL)	2
ENEL ENERGIA (gruppo ENEL)	8
ENEL FACTOR	284
ENEL PRODUZIONE (gruppo ENEL)	2
ENEL RETE GAS (gruppo ENEL)	94
ENEL SERVIZI (gruppo ENEL)	28
ENEL SOLE (gruppo ENEL)	148
ENEL TRADE (gruppo ENEL)	2
ENEL.NET (gruppo WIND TELECOMUNICAZIONI)	202

LI.

	pagg.
ENEL.SI (gruppo ENEL)	198
ENELPOWER (gruppo ENEL)	188
ENERTAD	260
≠ ENGELHARD ITALIANA	186
≠ ENGIFIN	42
≠ ENGINEERING INGEGNERIA INFORMATICA	60
ENGINEERING INGEGNERIA INFORMATICA (gruppo ENGINEERING INGEGNERIA INFORMATICA)	102
≠ ENI	2
ENI (gruppo ENI)	2
ENIFIN - SOCIETA' FINANZIARIA ENI	270
ENIMED - ENI MEDITERRANEA IDROCARBURI (gruppo ENI)	84
ENIPOWER (gruppo ENI)	10
ENIPOWER MANTOVA (gruppo ENI)	204
EQUIPOLYMERS	118
EREDI GNUTTI METALLI	74
≠ ERG	2
ERG	252
ERG NUOVE CENTRALI (gruppo ERG)	242
ERG PETROLI (gruppo ERG)	8
ERG POWER & GAS (gruppo ERG)	96
ERG RAFFINERIE MEDITERRANEE (gruppo ERG)	4
ERGO ASSICURAZIONI	372
ERGO PREVIDENZA	368
ERGON ENERGIA	36
ERICSSON	250
ERICSSON LAB ITALY	202
ERICSSON NETWORK SERVICES ITALIA	74
ERICSSON TELECOMUNICAZIONI	24
≠ ERIDANIA SADAM (gruppo SECI)	38
ERIDANIA SADAM (gruppo ERIDANIA SADAM)	62
≠ ERMENEGILDO ZEGNA HOLDITALIA	32
ERREGIERRE	232
ERSEL FINANZIARIA	254
ERSEL SIM	270
≠ ESAOTE	90
ESAOTE (gruppo ESAOTE)	116
≠ ESPRINET	12
ESPRINET (gruppo ESPRINET)	16
≠ ESSECO GROUP	158
ESSELUNGA (gruppo SUPERMARKETS ITALIANI)	6
ESSO ITALIANA	2
≠ ESTEL OFFICE	198
≠ ESTRAL	132
ESTRAL (gruppo ESTRAL)	184
≠ ETNOTEAM	172
ETRO	112

	pagg.
ETRURIA LEASING	278
≠ EULER HERMES SIAC	370
EULER HERMES SIAC (gruppo EULER HERMES SIAC)	370
EUNICE SIM	272
≠ EUPHON	198
EURAL GNUTTI	118
EURALLUMINA	104
EURIZONTUTELA (gruppo EURIZONVITA)	372
≠ EURIZONVITA	364
EURIZONVITA (gruppo EURIZONVITA)	362
EUROBALL	224
EUROFLY (gruppo MERIDIANA)	84
EUROGRAVURE	234
EUROITALIA	114
EUROJERSEY (gruppo FINANZIARIA IL BELVEDERE)	222
EUROMOBILIARE SIM	270
EUROP ASSISTANCE ITALIA (gruppo ASSICURAZIONI GENERALI)	372
EUROPCAR ITALIA	98
EUROPOLIGRAFICO	242
≠ EUROTECH	246
EUROVITA ASSICURAZIONI (gruppo AVIVA ITALIA HOLDING)	366
EUROVO	98
≠ EUTELIA	60
EUTELIA (gruppo EUTELIA)	62
EXXONMOBIL MEDITERRANEA	248
≠ F. DIVELLA	132
F. DIVELLA (gruppo F. DIVELLA)	138
≠ F.LLI CAMPAGNOLO	224
≠ F.LLI CLAUDIO & CARLALBERTO CORNELIANI	156
F.LLI CLAUDIO & CARLALBERTO CORNELIANI (gruppo F.LLI CLAUDIO & CARLALBERTO CORNELIANI)	158
≠ F.LLI POLI	86
≠ FAAC	134
≠ FABA SIRMA	64
FABA SIRMA (gruppo FABA SIRMA)	134
FABA SUD (gruppo FABA SIRMA)	176
FABBRICA D'ARMI PIETRO BERETTA (gruppo BERETTA HOLDING)	136
FABER (gruppo FRANKE)	136
≠ FABER INDUSTRIE	174
FABER INDUSTRIE (gruppo FABER INDUSTRIE)	174
≠ FABIO PERINI	118
FABIO PERINI (gruppo FABIO PERINI)	118
FACTORCOOP	286

	pagg.
≠ FAGIOLI	140
FAGIOLI (gruppo FAGIOLI)	154
≠ FAIVELEY TRANSPORT ITALIA	156
FAIVELEY TRANSPORT ITALIA (gruppo FAIVELEY TRANSPORT ITALIA)	170
≠ FALCK	118
FALCK	254
FAMECCANICA.DATA (gruppo FATER)	186
≠ FANTONI	80
FANTONI (gruppo FANTONI)	98
FAR - FABBRICA ADESIVI RESINE	214
≠ FARAM	218
FARBANCA (gruppo SANPAOLO IMI)	340
FARMAFACTORING	282
≠ FASHION BOX GROUP	72
FASHION BOX GROUP	264
FASHION BOX INDUSTRIES (gruppo FASHION BOX GROUP)	106
≠ FASSA	80
FASSA (gruppo FASSA)	82
≠ FASTWEB	20
FASTWEB (gruppo FASTWEB)	20
≠ FATER	30
FATER (gruppo FATER)	34
FAVINI (gruppo COFAV)	178
FBM - FORNACI BRIZIARELLI MARSCIANO	194
FC FACTOR	286
FEDRIGONI CARTIERE (gruppo CARTIERE FEDRIGONI & C.)	94
FENERA HOLDING	266
≠ FENICE - QUALITA' PER L'AMBIENTE	48
FENICE - QUALITA' PER L'AMBIENTE (gruppo FENICE)	56
≠ FERALPI HOLDING	22
≠ FERALPI SIDERURGICA (gruppo FERALPI HOLDING)	22
FERCAM (gruppo FERCAM FINANCE)	80
≠ FERCAM FINANCE	68
FERCAM FINANCE	268
FERCREDIT - SERVIZI FINANZIARI	284
≠ FERFINA	36
FERFINA	262
FERPLAST	228
FERRARELLE	126
FERRARI - ESERCIZIO FABBRICHE AUTOMOBILI E CORSE (gruppo FIAT)	18
FERRARI GIOVANNI INDUSTRIA CASEARIA	160
≠ FERRETTI	36
FERRETTI (gruppo FERRETTI)	92
FERRI HOLDING	226
≠ FERRIERA DI CITTADELLA	226
FERRIERA VALSABBIA (gruppo VALSABBIA INVESTIMENTI)	62
FERRIERE NORD (gruppo FIN FER)	30

	pagg.
≠ FERROLI	44
FERROLI (gruppo FERROLI)	78
FERROMETALLI-SAFEM	128
FERROSIDER	150
≠ FERROVIE DELLO STATO	4
FERROVIE DELLO STATO	248
FERROVIE NORD (gruppo FNM)	210
≠ FESTO	194
FG - FERDINANDO GIORDANO	148
≠ FIAMM - FABBRICA ITALIANA ACCUMULATORI MOTOCARRI MONTECCHIO	54
FIAMM - FABBRICA ITALIANA ACCUMULATORI MOTOCARRI MONTECCHIO (gruppo FIAMM)	92
≠ FIAT	2
FIAT	248
FIAT AUTO (gruppo FIAT)	2
FIAT AUTO FINANCIAL SERVICES	282
FIAT POWERTRAIN TECHNOLOGIES (gruppo FIAT)	20
FIAT SEPIN - FIAT SERVIZI PER L'INDUSTRIA (gruppo FIAT)	242
FICEP	196
FIDIA FARMACEUTICI	186
FIDIS	284
FIDITALIA	282
≠ FIERA MILANO	178
FIERA MILANO (gruppo FIERA MILANO)	232
FIGESTIM	280
≠ FILA - FABBRICA ITALIANA LAPIS ED AFFINI	130
FILA - FABBRICA ITALIANA LAPIS ED AFFINI (gruppo FILA)	230
≠ FILANTO	182
≠ FILATURA E TESSITURA DI TOLLEGNO	168
FILATURA E TESSITURA DI TOLLEGNO (gruppo FILATURA E TESSITURA DI TOLLEGNO)	232
FILENI SIMAR	154
≠ FILLATTICE	244
FILO DIRETTO ASSICURAZIONI	374
≠ FIMAG	74
FIMAG	266
FIME (gruppo ELICA)	190
≠ FIN FER	28
FIN FER	262
≠ FIN ING - FINANZIARIA INGHIRAMI	144
FIN ING - FINANZIARIA INGHIRAMI	262
FIN RIWALL	264
≠ FIN-FIREL	88
FINAFARM	280
FINAGEN	280
≠ FINAN	116
FINAN	264

	pagg.
≠ FINANCO	30
FINANCO	256
FINANZA & FUTURO BANCA (gruppo DEUTSCHE BANK)	352
≠ FINANZIARIA GRUPPO BISAZZA	164
≠ FINANZIARIA IL BELVEDERE	112
FINANZIARIA INDUSTRIALE	266
FINANZIARIA INTERNAZIONALE HOLDING	258
≠ FINANZIARIA VALENTINI	114
FINAOSTA - FINANZIARIA REGIONALE VALLE D'AOSTA	250
≠ FINARVEDI	22
FINARVEDI	260
≠ FINAVAL HOLDING	192
≠ FINBA	112
FINBIETICOLA	264
≠ FINBO DI PAOLO BOTTO POALA & C.	186
FINBO DI PAOLO BOTTO POALA & C.	262
≠ FINCANTIERI - CANTIERI NAVALI ITALIANI (gruppo FINTECNA)	10
FINCANTIERI - CANTIERI NAVALI ITALIANI (gruppo FINCANTIERI)	10
≠ FINCARTA	220
FINCARTA	264
≠ FINCEA	76
FINCIBEC	184
FINCISA	264
≠ FINCOM - FINANZIARIA INDUSTRIA CONFEZIONI MONTECATINI	242
FINDER	184
≠ FINDEST TECHNOLOGIES	92
FINDOMESTIC BANCA	282
FINDOMESTIC LEASING	280
FINECO LEASING	276
FINCOBANK BANCA FINECO (gruppo CAPITALIA)	296
≠ FINELDO	8
FINELDO	254
≠ FINFLOOR	70
≠ FINGEN	118
FINGEN	256
≠ FININVEST	4
FININVEST	248
≠ FINIPER	10
FINIPER	254
FINITALIA	286
FINLOMBARDA - FINANZIARIA PER LO SVILUPPO DELLA LOMBARDIA	252
≠ FINMECCANICA	2
FINMECCANICA	248
≠ FINOIL	30
≠ FINOS - FINANZIARIA OPERAZIONI SOCIETARIE	130
FINOS - FINANZIARIA OPERAZIONI SOCIETARIE	264
FINPIEMONTE	252

	pagg.
≠ FINPROJECT GROUP	232
≠ FINREGG	90
≠ FINSIEL - CONSULENZA E APPLICAZIONI INFORMATICHE (gruppo ALMAVIVA) ...	48
FINSIEL - CONSULENZA E APPLICAZIONI INFORMATICHE (gruppo FINSIEL)	124
FINSOE - FINANZIARIA DELL'ECONOMIA SOCIALE	248
FINSUD SIM	274
≠ FINSYSTEMS	208
≠ FINTECNA - FINANZIARIA PER I SETTORI INDUSTRIALE E DEI SERVIZI	6
FINTECNA - FINANZIARIA PER I SETTORI INDUSTRIALE E DEI SERVIZI	248
FIP INDUSTRIALE (gruppo SERENISSIMA HOLDING)	164
FIREMA TRASPORTI	146
FIS - FABBRICA ITALIANA SINTETICI	158
FISIA ITALIMPIANTI (gruppo IMPREGILO)	46
FL SELENIA	62
FLINT GROUP ITALIA	110
FLORIM CERAMICHE (gruppo FINFLOOR)	96
≠ FLOS	180
FLOS (gruppo FLOS)	242
FLUORSID	208
FMA - FABBRICA MOTORI AUTOMOBILISTICI (gruppo FIAT)	22
≠ FNM	82
FNM	262
FOMAS	116
FONDERIE MARIO MAZZUCCONI (gruppo MABERFIN)	136
≠ FONDIARIA-SAI	362
FONDIARIA-SAI (gruppo FONDIARIA-SAI)	362
FONDITAL - FONDERIE ITALIANE NUOVA VALSABBIA (gruppo FONDITAL GROUP)	104
≠ FONDITAL GROUP	40
≠ FOPPA PEDRETTI	230
≠ FORALL CONFEZIONI	160
FORALL CONFEZIONI (gruppo FORALL CONFEZIONI)	168
FORD ITALIA	10
FORGITAL ITALY	122
FORTIS COMMERCIAL FINANCE	286
FORTIS COMMERCIAL FINANCE ITALIA	286
FORTIS LEASE	278
≠ FOSBER	236
≠ FOSTER WHEELER ITALIANA	46
FOSTER WHEELER ITALIANA (gruppo FOSTER WHEELER ITALIANA)	72
FOX PETROLI	176
≠ FRACARRO RADIOINDUSTRIE	200
FRAER LEASING	276
FRANCO TOSI MECCANICA	204
≠ FRANKE	58
FRANKE (gruppo FRANKE)	136
FRANZINI ANNIBALE	220
≠ FRATELLI AVERNA	122

	pagg.
FRATELLI AVERNA (gruppo FRATELLI AVERNA)	224
FRATELLI CARLI	164
≠ FRATELLI COSULICH	34
FRATELLI DE CECCO DI FILIPPO - FARA SAN MARTINO (gruppo LA FARA DEI F.LLI DE CECCO DI FILIPPO)	96
FRATELLI MARTINI SECONDO LUIGI	194
≠ FRATELLI SACLA'	146
FRATELLI SACLA' (gruppo FRATELLI SACLA')	156
FRATI LUIGI	130
≠ FRESENIUS KABI ITALIA	176
FRESENIUS KABI ITALIA (gruppo FRESENIUS KABI ITALIA)	220
≠ FREZZA	218
FRIULCASSA - CASSA DI RISPARMIO REGIONALE (gruppo SANPAOLO IMI)	302
FRIULIA - FINANZIARIA REGIONALE FRIULI-VENEZIA GIULIA	252
FRIULIA-LIS - FINANZIARIA REGIONALE FRIULI-VENEZIA GIULIA LOCAZIONI INDUSTRIALI DI SVILUPPO	280
FRO	140
≠ FRUTTAGEL	150
FRUTTAGEL (gruppo FRUTTAGEL)	154
FRUTTITAL DISTRIBUZIONE (gruppo GF GROUP)	100
FS CARGO	264
≠ FULLSIX	232
≠ FURLA HOLDING	156
FUTURO	284
≠ G ABEL INDUSTRIA TESSILE	128
GABEL INDUSTRIA TESSILE (gruppo GABEL INDUSTRIA TESSILE)	204
GABETTI PROPERTY SOLUTIONS	264
GALBUSERA DOLCIARIA	216
GALILEO AVIONICA (gruppo FINMECCANICA)	50
≠ GALLAZZI	144
GALLAZZI (gruppo GALLAZZI)	148
GALLERIE COMMERCIALI ITALIA	160
≠ GALOTTI	152
GALOTTI (gruppo GALOTTI)	160
GAMBRO	208
GAMBRO DASCO	92
≠ GANCIA	176
GANCIA	268
≠ GAPI	214
GARBOLI (gruppo IMPRESA PIZZAROTTI & C.)	164
≠ GARDENIA FINANZIARIA	196
GARDENIA FINANZIARIA	268
≠ GAS PLUS	118

	pagg.
GAS PLUS	258
GAS PLUS ITALIANA (gruppo GAS PLUS)	126
GASSER CAVAZZUTI (gruppo IS HOLDING)	200
GATE	164
≠ GAVIO (gruppo AURELIA)	110
≠ GDM HOLDING	168
GE CAPITAL FINANCE	284
GE CAPITAL SERVIZI FINANZIARI	276
GE LEASING ITALIA	280
GE MEDICAL SYSTEMS ITALIA	74
GE NOLEGGI	172
≠ GE POWER CONTROLS HOLDING ITALIA	86
GE POWER CONTROLS HOLDING ITALIA	268
GE POWER CONTROLS ITALIA (gruppo GE POWER CONTROLS HOLDING ITALIA)	154
GECOS - GENERALE DI COMMERCIO E SERVIZI	254
≠ GEFRAN	176
≠ GEICO	240
GEMEAZ CUSIN	26
GEMEAZ CUSIN RISTORAZIONE	226
≠ GEMINA - GENERALE MOBILIARE INTERESSENZE AZIONARIE	70
GEMINA - GENERALE MOBILIARE INTERESSENZE AZIONARIE	252
≠ GEMMO	128
GENERAL MOTORS ITALIA	12
GENERALE INDUSTRIELLE (gruppo GI HOLDING)	96
GENERALFINANCE	286
GENERTEL (gruppo ASSICURAZIONI GENERALI)	370
GENIALLOYD (gruppo RAS)	370
GENNARO AURICCHIO	170
GEORGIA-PACIFIC ITALIA	144
≠ GEOX	42
GEOX (gruppo GEOX)	46
≠ GESAFIN	196
GESCO CONSORZIO COOPERATIVO	32
≠ GEWISS	80
GEWISS (gruppo GEWISS)	86
≠ GF GROUP	22
GF GROUP	258
GGP ITALY	62
≠ GHELLA	58
GHIZZONI	174
≠ GI HOLDING	50
GIACOMINI	126
GIANETTI RUOTE (gruppo CLN)	180
GIANNINO DISTRIBUZIONE	190
≠ GIESSE GRUPPO INDUSTRIALE	194
GIESSE GRUPPO INDUSTRIALE	268
GILDEMEISTER ITALIANA	204

	pagg.
GILMAR DIVISIONE INDUSTRIA	194
≠ GIM - GENERALE INDUSTRIE METALLURGICHE	8
GIM - GENERALE INDUSTRIE METALLURGICHE	256
≠ GIOCHI PREZIOSI	48
GIOCHI PREZIOSI (gruppo GIOCHI PREZIOSI)	104
≠ GIORDANO RIELLO INTERNATIONAL GROUP	112
≠ GIORGIO ARMANI	16
≠ GIORGIO FEDON & FIGLI	236
≠ GIOVANNI BOZZETTO	168
GIOVANNI BOZZETTO (gruppo GIOVANNI BOZZETTO)	238
≠ GIOVANNI CRESPI	102
≠ GIULIO FIOCCHI	200
GIULIO FIOCCHI	268
≠ GIUNTI EDITORE	128
GIUNTI EDITORE (gruppo GIUNTI EDITORE)	208
≠ GIUSEPPE CITTERIO	86
GIUSEPPE CITTERIO	260
GIUSEPPE CITTERIO SALUMIFICIO (gruppo GIUSEPPE CITTERIO)	108
≠ GIV - GRUPPO ITALIANO VINI	90
GIV - GRUPPO ITALIANO VINI (gruppo GIV)	152
≠ GIVI HOLDING	84
GKN DRIVELINE BRUNICO	146
GKN FAD	216
GLAXOSMITHKLINE	24
GLAXOSMITHKLINE FINANZIARIA	256
GLAXOSMITHKLINE MANUFACTURING	74
GMAC ITALIA - GENERAL MOTORS ACCEPTANCE CORPORATION ITALIA	282
GME - GESTORE DEL MERCATO ELETTRICO (gruppo GSE)	2
GMF - GRANDI MAGAZZINI FIORONI (gruppo GRUPPO UNICOMM)	108
GNL ITALIA (gruppo SNAM RETE GAS)	246
≠ GOGLIO LUIGI MILANO	84
GOGLIO LUIGI MILANO (gruppo GOGLIO LUIGI MILANO)	144
GOLDEN LADY COMPANY (gruppo ENGIFIN)	64
GOLDONI	214
≠ GRAFICHE MAZZUCHELLI	196
≠ GRANAROLO (gruppo GRANLATTE SOCIETA' COOPERATIVA AGRICOLA)	28
GRANAROLO (gruppo GRANAROLO)	28
≠ GRANDI LAVORI FINCOSIT	68
GRANDI LAVORI FINCOSIT (gruppo GRANDI LAVORI FINCOSIT)	72
≠ GRANDI MAGAZZINI E SUPERMERCATI IL GIGANTE	28
GRANDI MAGAZZINI E SUPERMERCATI IL GIGANTE (gruppo GRANDI MAGAZZINI E SUPERMERCATI IL GIGANTE)	66
≠ GRANITIFIANDRE	110
GRANITIFIANDRE (gruppo GRANITIFIANDRE)	162
≠ GRANLATTE SOCIETA' COOPERATIVA AGRICOLA	28
GRANLATTE SOCIETA' COOPERATIVA AGRICOLA (gruppo GRANLATTE SOCIETA' COOPERATIVA AGRICOLA)	108

	pagg.
GRANMILANO (gruppo BARILLA HOLDING)	142
GRAZIANO TRASMISSIONI (gruppo GRAZIANO TRASMISSIONI GROUP)	62
≠ GRAZIANO TRASMISSIONI GROUP	58
≠ GREENVISION AMBIENTE	160
GREIF ITALIA	244
≠ GRIMALDI COMPAGNIA DI NAVIGAZIONE	34
GRIMALDI COMPAGNIA DI NAVIGAZIONE (gruppo GRIMALDI COMPAGNIA DI NAVIGAZIONE)	50
GROTTO (gruppo LUNA)	150
GROUPAMA ASSICURAZIONI (gruppo GROUPAMA VITA)	368
≠ GROUPAMA VITA	368
GROUPAMA VITA (gruppo GROUPAMA VITA)	370
GRUNDFOS POMPE ITALIA	174
≠ GRUPPO BANCA LEONARDO	316
GRUPPO BANCA LEONARDO (gruppo GRUPPO BANCA LEONARDO)	316
GRUPPO BARBIERI & TAROZZI	196
≠ GRUPPO BONAZZI	56
GRUPPO BONAZZI	260
GRUPPO BUFFETTI (gruppo PFD)	174
GRUPPO BUONDI' BISTEFANI	222
≠ GRUPPO CERAMICHE RICCHETTI	84
GRUPPO CERAMICHE RICCHETTI (gruppo GRUPPO CERAMICHE RICCHETTI)	166
≠ GRUPPO CIBALI	172
≠ GRUPPO COIN	22
GRUPPO COIN	252
GRUPPO COLTIVA	226
≠ GRUPPO CONCORDE	44
≠ GRUPPO EDITORIALE L'ESPRESSO (gruppo COFIDE)	24
GRUPPO EDITORIALE L'ESPRESSO (gruppo GRUPPO EDITORIALE L'ESPRESSO)	38
≠ GRUPPO GALBANI	20
GRUPPO GALBANI	254
GRUPPO INDUSTRIALE TEGOLAIA	268
≠ GRUPPO INDUSTRIALE TOSONI	158
GRUPPO LA PERLA (gruppo NUTE)	136
GRUPPO LEPETIT	106
≠ GRUPPO MANNI HP	56
GRUPPO MANNI HP	262
≠ GRUPPO MARZOCCHI	200
GRUPPO MASTROTTO	86
≠ GRUPPO MAURO SAVIOLA	34
GRUPPO MAURO SAVIOLA	254
≠ GRUPPO PAM	10
GRUPPO PIAZZETTA	228
≠ GRUPPO RUSCALLA	148
≠ GRUPPO SOCIETA' GAS RIMINI	162
GRUPPO SOCIETA' GAS RIMINI	262
≠ GRUPPO TESSILE MONTI	188

	pagg.
GRUPPO TESSILE MONTI	268
≠ GRUPPO UNICOMM	18
≠ GSE - GESTORE DEI SERVIZI ELETTRICI	2
GSE - GESTORE DEI SERVIZI ELETTRICI (gruppo GSE)	4
≠ GUABER	168
≠ GUALA CLOSURES	90
GUALA CLOSURES (gruppo GUALA CLOSURES)	164
GUCCI LOGISTICA	60
GUCCIO GUCCI	194
≠ GUERRINO PIVATO	212
≠ H ACHETTE RUSCONI	136
HACHETTE RUSCONI (gruppo HACHETTE RUSCONI)	198
HACHETTE RUSCONI PUBBLICITA' (gruppo HACHETTE RUSCONI)	182
≠ HAWORTH	234
≠ HAYES LEMMERZ	66
HAYES LEMMERZ (gruppo HAYES LEMMERZ)	168
≠ HDI ASSICURAZIONI	366
HDI ASSICURAZIONI (gruppo HDI ASSICURAZIONI)	366
HEINEKEN ITALIA	44
HEINZ ITALIA	250
HELENA RUBINSTEIN ITALIA	210
≠ HELVETIA VITA	368
HELVETIA VITA (gruppo HELVETIA VITA)	372
HENDRIX	230
HENKEL	46
≠ HERA	12
HERA (gruppo HERA)	14
HERA BOLOGNA (gruppo HERA)	74
HERA COMM (gruppo HERA)	24
HERA TRADING (gruppo HERA)	68
HERMANN	204
HERTZ ITALIANA	112
HEWLETT-PACKARD ITALIANA	14
HEXAGON METROLOGY	228
HEXION SPECIALTY CHEMICALS ITALIA	222
HLA - HENKEL LOCTITE ADESIVI	82
HOLCIM (ITALIA) (gruppo HOLCIM GRUPPO (ITALIA))	106
≠ HOLCIM GRUPPO (ITALIA)	78
HOLCIM GRUPPO (ITALIA)	252
HOLDING GRUPPO MARCHI	258
≠ HOLDING MONTENEGRO	106
≠ HOLDING OLIVOTTO	140
HOLDING OLIVOTTO	266

	pagg.
HONDA ITALIA INDUSTRIALE	32
HONEYWELL	130
HOPPE	172
HOSPAL	172
HOTELPLAN ITALIA	96
HP FINANCIAL SERVICES	280
HPS	256
HUGO BOSS SHOES & ACCESSORIES ITALIA (gruppo VALENTINO FASHION GROUP)	210
HUHTAMAKI	176
HYDRO ALLUMINIO ATESSA	186
HYDRO ALLUMINIO ORNAGO	170
HYDRO ALUMINIUM SLIM	114
HYPO ALPE-ADRIA-BANK	300
HYPO VORARLBERG LEASING	278
HYUNDAI AUTOMOBILI ITALIA IMPORTAZIONI (gruppo KOELLIKER)	46
≠ I GRANDI VIAGGI	174
I GUZZINI ILLUMINAZIONE (gruppo FIMAG)	142
≠ I VIAGGI DEL VENTAGLIO	34
I VIAGGI DEL VENTAGLIO (gruppo I VIAGGI DEL VENTAGLIO)	78
≠ I.NET	214
IBL BANCA	286
≠ IBM ITALIA	6
IBM ITALIA (gruppo IBM ITALIA)	10
IBM ITALIA SERVIZI FINANZIARI	280
ICEL - INDUSTRIA CONDUTTORI ELETTRICI LUGO	116
≠ IDB HOLDING	126
IDB HOLDING	264
IDEAL STANDARD INDUSTRIALE	160
IDEAL STANDARD ITALIA	80
IDROENERGIA (gruppo CVA)	80
≠ IES - ITALIANA ENERGIA E SERVIZI	18
IES - ITALIANA ENERGIA E SERVIZI (gruppo IES)	24
≠ IFI - ISTITUTO FINANZIARIO INDUSTRIALE	4
IFI - ISTITUTO FINANZIARIO INDUSTRIALE	250
IFIL INVESTMENTS	248
IFITALIA - INTERNATIONAL FACTORS ITALIA	282
IGMI - IEMCA GIULIANI MACCHINE ITALIA (gruppo ROBERTO BUCCI E C.)	240
≠ IGNAZIO MESSINA & C.	84
IGNAZIO MESSINA & C. (gruppo IGNAZIO MESSINA & C.)	84
IGOR	216
IHIMER	242
≠ IKEA ITALIA HOLDING	18
IKEA ITALIA HOLDING	252

	pagg.
IKEA ITALIA RETAIL (gruppo IKEA ITALIA HOLDING)	22
IL MESSAGGERO (gruppo CALTAGIRONE EDITORE)	148
≠ IL SOLE 24 ORE	50
IL SOLE 24 ORE (gruppo IL SOLE 24 ORE)	52
≠ ILCAM	206
≠ ILCAT	184
ILCAT (gruppo ILCAT)	212
ILLVA SARONNO (gruppo ILLVA SARONNO HOLDING)	204
≠ ILLVA SARONNO HOLDING	94
ILLVA SARONNO HOLDING	256
≠ ILLYCAFFE'	94
ILLYCAFFE' (gruppo ILLYCAFFE')	110
ILTA INOX (gruppo FINARVEDI)	108
ILTE - INDUSTRIA LIBRARIA TIPOGRAFICA EDITRICE	142
ILVA (gruppo RIVA FIRE)	4
ILVA SERVIZI MARITTIMI (gruppo RIVA FIRE)	190
≠ IMA - INDUSTRIA MACCHINE AUTOMATICHE	58
IMA - INDUSTRIA MACCHINE AUTOMATICHE (gruppo IMA)	78
≠ IMA-SAF	236
≠ IMAC	150
IMAP EXPORT	202
≠ IMER INTERNATIONAL	158
IMERYS MINERALI	228
IMI INVESTIMENTI	250
≠ IML	208
IMMERGAS	104
≠ IMMSI	14
IMMSI	254
≠ IMOLA LEGNO	148
IMOLA LEGNO (gruppo IMOLA LEGNO)	150
≠ IMPREGILO	10
IMPREGILO (gruppo IMPREGILO)	16
≠ IMPRESA COSTRUZIONI GIUSEPPE MALTAURO	124
IMPRESA COSTRUZIONI GIUSEPPE MALTAURO (gruppo IMPRESA COSTRUZIONI GIUSEPPE MALTAURO)	168
≠ IMPRESA COSTRUZIONI ROSSO GEOM. FRANCESCO & FIGLI	150
IMPRESA COSTRUZIONI ROSSO GEOM. FRANCESCO & FIGLI (gruppo IMPRESA COSTRUZIONI ROSSO GEOM. FRANCESCO & FIGLI)	182
IMPRESA DI COSTRUZIONI ING. E. MANTOVANI (gruppo SERENISSIMA HOLDING)	72
≠ IMPRESA PIZZAROTTI & C.	44
IMPRESA PIZZAROTTI & C. (gruppo IMPRESA PIZZAROTTI & C.)	62
≠ IMPRESA TONON	90
≠ IMPRONTA ITALGRANITI INDUSTRIE CERAMICHE	178
IMPRONTA ITALGRANITI INDUSTRIE CERAMICHE (gruppo IMPRONTA ITALGRANI- TI INDUSTRIE CERAMICHE)	180
INA ASSITALIA (gruppo ASSICURAZIONI GENERALI)	368

	pagg.
INARME - INDUSTRIA ARMAMENTO MERIDIONALE (gruppo GRIMALDI COMPA- GNIA DI NAVIGAZIONE)	88
≠ INCANTO GROUP	220
≠ INDA	188
INDENA (gruppo IDB HOLDING)	150
≠ INDESIT COMPANY (gruppo FINELDO)	8
INDESIT COMPANY (gruppo INDESIT COMPANY)	16
INDEX	180
≠ INDUSTRIA CEMENTI GIOVANNI ROSSI	92
INDUSTRIA CEMENTI GIOVANNI ROSSI (gruppo INDUSTRIA CEMENTI GIOVANNI ROSSI)	120
≠ INDUSTRIA CHIMICA ADRIATICA	188
INDUSTRIA FARMACEUTICA SERONO	30
≠ INDUSTRIE CARTARIE TRONCHETTI	72
INDUSTRIE CARTARIE TRONCHETTI (gruppo INDUSTRIE CARTARIE TRONCHETTI)	116
≠ INDUSTRIE DE NORA	110
INDUSTRIE DE NORA	260
INDUSTRIE FINCUOGHI	178
≠ INDUSTRIE ILPEA	92
INDUSTRIE ILPEA (gruppo INDUSTRIE ILPEA)	150
≠ INDUSTRIE POLIECO-MPB	112
INDUSTRIE POLIECO-MPB (gruppo INDUSTRIE POLIECO-MPB)	168
≠ INDUSTRIE ROLLI ALIMENTARI	164
INDUSTRIE ROLLI ALIMENTARI (gruppo INDUSTRIE ROLLI ALIMENTARI)	210
INDUSTRIE VALENTINI (gruppo FINANZIARIA VALENTINI)	232
INDUTECH	208
INEOS FILMS	236
INEOS VINYL ITALIA	80
INFINEUM ITALIA	56
INFOCAMERE	184
≠ INFRACOM ITALIA	108
INFRACOM ITALIA (gruppo INFRACOM ITALIA)	214
ING INVESTMENT MANAGEMENT ITALIA SIM	272
ING LEASE (ITALIA)	276
ING LEASE RENTING	278
INGERSOLL DRESSER PUMPS	266
≠ INGERSOLL RAND ITALIANA	82
INGERSOLL RAND ITALIANA (gruppo INGERSOLL RAND ITALIANA)	226
INGHIRAMI PRODUZIONE DISTRIBUZIONE (gruppo FIN ING)	220
INOX TAGLIO (gruppo INTERSIDER ACCIAI)	166
INSIEL - INFORMATICA PER IL SISTEMA DEGLI ENTI LOCALI (gruppo FINSIEL)	186
INSO - SISTEMI PER LE INFRASTRUTTURE SOCIALI (gruppo CONSORZIO ETRURIA)	168
INTEK	260
INTER AUTO PARTS ITALIA	258
INTERBANCA (gruppo BANCA ANTONVENETA)	298
INTERMONTE SIM	270
INTERNATIONAL PAPER ITALIA	106

	pagg.
≠ INTERPUMP GROUP	68
INTERPUMP GROUP (gruppo INTERPUMP GROUP)	216
≠ INTERSIDER ACCIAI	40
INTERSTRADE	170
INTESA CASSE DEL CENTRO	250
INTESA LEASING	276
INTESA MEDIOCREDITO (gruppo BANCA INTESA)	296
INTESA MEDIOFACTORING	282
INTESA VITA (gruppo ALLEANZA ASSICURAZIONI)	362
INTICOM	220
INTRA PRIVATE BANK (gruppo BANCA POPOLARE DI INTRA)	352
≠ INVER HOLDING	200
INVEST BANCA	342
INVEX	106
≠ INVICTA HOLDING	138
IPLOM (gruppo FINOIL)	32
≠ IRCE - INDUSTRIA ROMAGNOLA CONDUTTORI ELETTRICI	64
IRCE - INDUSTRIA ROMAGNOLA CONDUTTORI ELETTRICI (gruppo IRCE)	78
IRFIS - MEDIOCREDITO DELLA SICILIA (gruppo CAPITALIA)	318
≠ IRIDE	10
IRIDE (gruppo IRIDE)	58
IRIDE ENERGIA (gruppo IRIDE)	208
IRIDE MERCATO (gruppo IRIDE)	16
IRIS CERAMICA (gruppo FINCEA)	98
IRISBUS ITALIA (gruppo FIAT)	76
≠ IRO - INDUSTRIE RIUNITE ODOLESI	112
IRO - INDUSTRIE RIUNITE ODOLESI (gruppo IRO)	114
≠ IRPLAST	172
≠ IRSAP	140
≠ IS HOLDING	62
IS HOLDING	262
≠ ISA - INDUSTRIE SCAFFALATURE ARREDAMENTI	142
ISA - INDUSTRIE SCAFFALATURE ARREDAMENTI (gruppo ISA)	142
ISA - ISTITUTO ATEGINO DI SVILUPPO	260
≠ ISAGRO	132
ISAGRO (gruppo ISAGRO)	190
ISEO SERRATURE	240
ISOPAN (gruppo GRUPPO MANNI HP)	154
ISPADUE	156
ISTITUTO DE ANGELI	226
ISTITUTO DELLA ENCICLOPEDIA ITALIANA	228
ISTITUTO DELLE VITAMINE	234
ISTITUTO GENTILI	230
ISTITUTO ITALIANO D'ARTI GRAFICHE	266
ISTITUTO LIGURE MOBILIARE	268
ISTITUTO PER IL CREDITO SPORTIVO	306
≠ IT HOLDING	36

	pagg.
IT HOLDING	254
ITAL GREEN ENERGY (gruppo ITALIANA ALIMENTI)	226
ITALCARNI	112
≠ ITALCEMENTI - FABBRICHE RIUNITE CEMENTO (gruppo ITALMOBILIARE)	4
ITALCEMENTI - FABBRICHE RIUNITE CEMENTO (gruppo ITALCEMENTI)	24
ITALCHIMICI	178
≠ ITALCOGIM	82
ITALCOGIM	254
ITALCOGIM RETI (gruppo ITALCOGIM)	202
ITALCOGIM VENDITE	72
ITALCONTAINER (gruppo FERROVIE DELLO STATO)	228
ITALCOST	132
≠ ITALDESIGN-GIUGIARO	160
ITALDESIGN-GIUGIARO (gruppo ITALDESIGN-GIUGIARO)	182
ITALEASE FACTORIT	282
ITALEASE NETWORK	276
ITALEASING	278
≠ ITALFARMACO	72
ITALFARMACO (gruppo ITALFARMACO)	116
ITALFERR (gruppo FERROVIE DELLO STATO)	104
ITALGAS - SOCIETA' ITALIANA PER IL GAS PER AZIONI (gruppo ENI)	40
ITALGEN (gruppo ITALCEMENTI)	182
ITALIA MARITTIMA	18
ITALIA ZUCCHERI (gruppo COPROB)	64
≠ ITALIANA ALIMENTI	78
ITALIANA ALIMENTI	256
ITALIANA ASSICURAZIONI - COMPAGNIA ITALIANA DI PREVIDENZA, ASSICURAZIONI E RIASSICURAZIONI (gruppo SOCIETA' REALE MUTUA DI ASSICURAZIONI) ..	366
≠ ITALIANA COKE	124
ITALIANA COKE (gruppo ITALIANA COKE)	174
≠ ITALIANA MEMBRANE	226
ITALIANA PETROLI (gruppo API)	20
≠ ITALIANFOOD	226
≠ ITALMOBILIARE	4
ITALMOBILIARE	248
ITALPET PREFORME (gruppo MOSSI & GHISOLFI)	134
ITALSCANIA	70
≠ ITALSEMPIONE	70
ITALSEMPIONE (gruppo ITALSEMPIONE)	76
ITALTEL (gruppo ITALTEL GROUP)	52
≠ ITALTEL GROUP	48
ITALTEL GROUP	254
ITAP	212
≠ ITAS - ISTITUTO TRENINO-ALTO ADIGE PER ASSICURAZIONI	370
ITAS - ISTITUTO TRENINO-ALTO ADIGE PER ASSICURAZIONI (gruppo ITAS)	372
ITAS ASSICURAZIONI (gruppo ITAS)	374
ITAS VITA (gruppo ITAS)	372

	pagg.
≠ ITEMA HOLDING	38
ITEMA HOLDING	256
≠ ITER - COOPERATIVA RAVENNATE DI INTERVENTI SUL TERRITORIO	128
ITINERA (gruppo AURELIA)	54
ITT FLYGT	244
ITT INDUSTRIES FRICTION PRODUCTS	92
ITT INDUSTRIES ITALIA HOLDING	258
ITTIERRE (gruppo IT HOLDING)	52
≠ ITWAY	172
≠ IVARS	202
IVECO (gruppo FIAT)	4
IVECO FINANZIARIA	278
IVECO MEZZI SPECIALI (gruppo FIAT)	238
≠ IVG	178
IVG	268
IVG COLBACHINI (gruppo IVG)	240
IW BANK (gruppo BPU BANCA)	312
≠ J ACUZZI EUROPE	198
JAS - JET AIR SERVICE	70
JOHNSONDIVERSEY	160
≠ JOLLY HOTELS - ITALJOLLY COMPAGNIA ITALIANA DEI JOLLY HOTELS	90
JOLLY HOTELS - ITALJOLLY COMPAGNIA ITALIANA DEI JOLLY HOTELS (gruppo JOLLY HOTELS)	116
K ARTELL	206
≠ KARTOGROUP	56
KARTOGROUP (gruppo KARTOGROUP)	74
KEFI	266
≠ KELEMATA	198
KELEMATA (gruppo KELEMATA)	222
KERAKOLL (gruppo FIN-FIREL)	102
KIA MOTORS ITALIA (gruppo KOELLIKER)	56
KIMBERLY-CLARK	258
KIMBERLY-CLARK	90
≠ KIPRE HOLDING	174
KIPRE HOLDING	268
KLOPMAN INTERNATIONAL	158
KME GROUP	254
KNORR-BREMSE SISTEMI PER AUTOVEICOLI COMMERCIALI	218
≠ KODAK	66

	pagg.
≠ KOELLIKER	16
KOELLIKER	258
≠ KOMATSU UTILITY EUROPE	52
KOMATSU UTILITY EUROPE (gruppo KOMATSU UTILITY EUROPE)	66
KONE	100
≠ KRAFT FOODS ITALIA	40
KRAFT FOODS ITALIA (gruppo KRAFT FOODS ITALIA)	42
KSB ITALIA	232
KUONI GASTALDI TOURS	186
KUVERA	224
≠ KUWAIT PETROLEUM ITALIA	4
KUWAIT PETROLEUM ITALIA (gruppo KUWAIT PETROLEUM ITALIA)	4
L 'ALCO (gruppo CONFIN)	210
L'ALCO GRANDI MAGAZZINI (gruppo CONFIN)	132
L'ASSICURATRICE ITALIANA DANNI (gruppo RAS)	374
L'ASSICURATRICE ITALIANA VITA (gruppo RAS)	376
L'OREAL PRODOTTI DI LUSO ITALIA	156
L'OREAL SAIPO	36
L'OREAL SAIPO INDUSTRIALE	124
≠ LA DORIA	64
LA DORIA (gruppo LA DORIA)	104
≠ LA FARA DEI F.LLI DE CECCO DI FILIPPO	94
LA FARA DEI F.LLI DE CECCO DI FILIPPO	268
≠ LA FORTEZZA	204
LA PIEMONTESE ASSICURAZIONI (gruppo SOCIETA' REALE MUTUA DI ASSICURAZIONI)	370
LA PIEMONTESE VITA (gruppo SOCIETA' REALE MUTUA DI ASSICURAZIONI)	378
LA RINASCENTE (gruppo RINASCENTE/UPIM)	88
LA TRIVENETA CAVI	62
LA VENEZIA ASSICURAZIONI (gruppo ASSICURAZIONI GENERALI)	364
LABOCOS	164
LAFARGE ROOFING	156
≠ LAFERT	208
≠ LAMBERTI	70
LAMBERTI (gruppo LAMBERTI)	120
≠ LAMINAZIONE SOTTILE	110
≠ LAMPLAST FINANZIARIA	112
LAMPRE	154
≠ LANDI RENZO	144
LANDI RENZO (gruppo LANDI RENZO)	178
LANIFICIO F.LLI CERRUTI	236
≠ LANIFICIO FEDORA	230
≠ LANIFICIO VITALE BARBERIS CANONICO	200

	pagg.
≠ LANNUTTI	126
LANNUTTI (gruppo LANNUTTI)	204
LANXESS	222
≠ LAS MOBILI	238
≠ LAT BRI LATTICINI BRIANZA	152
LATI INDUSTRIA TERMOPLASTICI (gruppo SVI)	168
LATTEBUSCHE - LATTERIA DELLA VALLATA FELTRINA	232
LATTERIA MONTELLO	232
LATTERIA SORESINA	150
LAVERDA (gruppo ARGO)	202
≠ LAWORWASH	198
≠ LE ASSICURAZIONI DI ROMA	376
LE ASSICURAZIONI DI ROMA (gruppo LE ASSICURAZIONI DI ROMA)	376
LE NORD (gruppo FNM)	158
≠ LEADER	240
LEASYS	62
LEGOPRINT (gruppo HOLDING OLIVOTTO)	238
LEGRAND	160
LEITNER	110
LEVANTE	184
≠ LEVONI	118
LEVONI (gruppo LEVONI)	200
LG ELECTRONICS ITALIA	32
LIEBERT HIROSS	128
≠ LIFIN	102
≠ LIGABUE CATERING	136
LIGURIA SOCIETA' DI ASSICURAZIONI (gruppo FONDIARIA-SAI)	372
LIGURIA VITA (gruppo FONDIARIA-SAI)	378
LIMONTA (gruppo LIFIN)	142
LINDE MATERIAL HANDLING ITALIA	180
≠ LINDT & SPRÜNGLI	90
LINDT & SPRÜNGLI (gruppo LINDT & SPRÜNGLI)	112
LINEA	282
LINEA GROUP	124
≠ LINIFICIO E CANAPIFICIO NAZIONALE	208
≠ LIQUIGAS	38
LIQUIGAS (gruppo LIQUIGAS)	40
≠ LLOYD ADRIATICO	364
LLOYD ADRIATICO (gruppo LLOYD ADRIATICO)	364
LMF & PARTNERS SIM	274
LNG SHIPPING (gruppo ENI)	234
LOCAFIT - LOCAZIONE MACCHINARI INDUSTRIALI	276
LOCAT	276
LOCATELLI GEOM. GABRIELE	232
LOGISTA ITALIA	10
LOMBARDA VITA (gruppo CATTOLICA ASSICURAZIONI)	364
≠ LOMBARDIA INFORMATICA	124

	pagg.
≠ LONATI	96
LONATI (gruppo LONATI)	190
≠ LORO PIANA	66
LORO PIANA (gruppo LORO PIANA)	80
≠ LOTTO SPORT ITALIA	136
LOTTO SPORT ITALIA (gruppo LOTTO SPORT ITALIA)	154
≠ LOTTOMATICA (gruppo DE AGOSTINI)	26
LOTTOMATICA (gruppo LOTTOMATICA)	58
LOWARA	124
≠ LU-VE	138
LU-VE (gruppo LU-VE)	224
≠ LUBE HOLDING	146
LUBE HOLDING	268
≠ LUCCHINI	10
LUCCHINI (gruppo LUCCHINI)	20
LUCCHINI SIDERMECCANICA (gruppo LUCCHINI)	102
≠ LUIGI LAVAZZA	28
LUIGI LAVAZZA (gruppo LUIGI LAVAZZA)	32
LUISA SPAGNOLI (gruppo SPA.PI)	156
≠ LUNA	136
≠ LUSIMA GESTIONI	234
≠ LUXOTTICA GROUP	6
LUXURY GOODS ITALIA	116
LVMH ITALIA	66
M & G FINANZIARIA	250
M & G POLIMERI ITALIA (gruppo MOSSI & GHISOLFI)	84
M.S.AMBROGIO	180
M&C - MANAGEMENT & CAPITALI	252
≠ M-DIS DISTRIBUZIONE MEDIA	192
≠ MABERFIN	78
MACCHINE INDUSTRIALI MAIA	220
MACCHINGRAF - MACCHINE E ACCESSORI PER L'INDUSTRIA GRAFICA	132
≠ MACRIFIN	94
MAFLOW	228
MAGAZZINI GABRIELLI	72
≠ MAGGIORE DI VITTORIO E CARMELO MAGGIORE & C.	144
MAGGIORE DI VITTORIO E CARMELO MAGGIORE & C.	260
MAGGIORE RENT (gruppo MAGGIORE DI VITTORIO E CARMELO MAGGIORE & C.)	146
MAGNETI MARELLI POWERTRAIN (gruppo FIAT)	38
MAGNETI MARELLI SISTEMI DI SCARICO (gruppo FIAT)	140
MAGNETI MARELLI SISTEMI ELETTRONICI (gruppo FIAT)	116
MAGNETTO WHEELS (gruppo CLN)	186
MAHLE PISTONI ITALIA	164

	pagg.
MAIA DUE	100
≠ MAINETTI	210
≠ MAIRE ENGINEERING (gruppo MAIRE HOLDING)	74
MAIRE ENGINEERING (gruppo MAIRE ENGINEERING)	84
≠ MAIRE HOLDING	24
MAIRE HOLDING	258
MALAGUTI	212
MALESCI ISTITUTO FARMACOBIOLOGICO (gruppo A. MENARINI INDUSTRIE FAR- MACEUTICHE RIUNITE)	106
MANAS	224
MANNI SIPRE (gruppo GRUPPO MANNI HP)	100
≠ MANPOWER ITALIA	28
≠ MANTERO FINANZIARIA	190
MANTOVABANCA 1896 - CREDITO COOPERATIVO	312
MANULI FILM	150
≠ MANUTENCOOP FACILITY MANAGEMENT (gruppo MANUTENCOOP SOCIETA' COOPERATIVA)	56
MANUTENCOOP FACILITY MANAGEMENT (gruppo MANUTENCOOP FACILITY MANAGEMENT)	66
≠ MANUTENCOOP SOCIETA' COOPERATIVA	38
MANZARDO	130
≠ MAPEI	22
MAPEI (gruppo MAPEI)	58
≠ MARANGONI	72
MARANGONI	262
MARANGONI PNEUMATICI (gruppo MARANGONI)	206
MARANGONI TREAD (gruppo MARANGONI)	244
≠ MARAZZI GROUP	26
MARAZZI GROUP (gruppo MARAZZI GROUP)	54
≠ MARCEGAGLIA	8
MARCEGAGLIA (gruppo MARCEGAGLIA)	8
MARCEGAGLIA BUILDING (gruppo MARCEGAGLIA)	104
≠ MARCHESINI GROUP	138
≠ MARCOLIN	132
MARCOLIN (gruppo MARCOLIN)	198
MARCONI	62
MARCONI SUD	84
MARCORA	172
MARES	232
≠ MARGARITELLI ITALIA	120
MARGARITELLI ITALIA (gruppo MARGARITELLI ITALIA)	154
≠ MARIELLA BURANI FASHION GROUP	46
MARINI	184
MARKFACTOR	288
≠ MARNAVI	166
MARNAVI (gruppo MARNAVI)	168
≠ MARPOSS	154

	pagg.
MARPOSS (gruppo MARPOSS)	190
≠ MARR (gruppo CREMONINI)	26
≠ MARTELLI F.LLI	132
MARTELLI F.LLI (gruppo MARTELLI F.LLI)	132
MARTINI & ROSSI	82
≠ MARZOTTO - MANIFATTURA LANE GAETANO MARZOTTO & FIGLI	80
MARZOTTO - MANIFATTURA LANE GAETANO MARZOTTO & FIGLI (gruppo MARZOTTO)	104
≠ MASCHIO	168
MASCHIO (gruppo MASCHIO)	246
MAURO BENEDETTI	240
≠ MAX MARA FASHION GROUP	20
MAXCOM PETROLI	56
MAZZUCHELLI 1849 (gruppo ORSI MAZZUCHELLI)	192
MBDA ITALIA	72
MCC (gruppo CAPITALIA)	296
≠ MCM - MACHINING CENTERS MANUFACTURING	236
MEC-CARNI (gruppo LEVONI)	168
MECC ALTE (gruppo COMECCFIN)	218
≠ MEDIAGRAF	230
≠ MEDIASET (gruppo FININVEST)	8
≠ MEDIOBANCA - BANCA DI CREDITO FINANZIARIO	292
MEDIOBANCA - BANCA DI CREDITO FINANZIARIO (gruppo MEDIOBANCA)	292
MEDIOCREDITO DEL FRIULI-VENEZIA GIULIA	308
MEDIOCREDITO TRENINO - ALTO ADIGE	308
MEDIOCREVAL (gruppo CREDITO VALTELLINESE)	336
≠ MEDIOLANUM	362
MEDIOLANUM	252
MEDIOLANUM ASSICURAZIONI	378
MEDIOLANUM VITA (gruppo MEDIOLANUM)	364
≠ MEDITERRANEA DELLE ACQUE (gruppo IRIDE)	182
MELCHIONI	200
MELEGATTI	234
≠ MELIORBANCA	302
MELIORBANCA (gruppo MELIORBANCA)	302
MELIORFACTOR	284
MELLIN	110
MENU'	232
≠ MERAKLON	210
MERCANTILE LEASING	276
MERCATI FINANZIARI SIM	274
MERCEDES - BENZ ROMA	70
MERCK SHARP & DOHME (ITALIA)	60
≠ MERIDIANA	60
MERIDIANA (gruppo MERIDIANA)	64
MERITOR HVS CAMERI	128
≠ MERLONI TERMOSANITARI	22

	pagg.
MERLONI TERMOSANITARI (gruppo MERLONI TERMOSANITARI)	68
≠ MESSAGGERIE ITALIANE DI GIORNALI RIVISTE E LIBRI	52
MESSAGGERIE LIBRI (gruppo MESSAGGERIE ITALIANE DI GIORNALI RIVISTE E LIBRI)	128
METALLEGHE	210
≠ METALMECCANICA TIBERINA	114
METALSERVICE (gruppo SOFIDA)	96
METALSIDER	190
≠ METECNO	64
METECNO INDUSTRIE (gruppo METECNO)	170
≠ METIS	108
METIS (gruppo METIS)	108
METRA - METALLURGICA TRAFILATI ALLUMINIO	122
≠ METROPOLITANA MILANESE	110
METROPOLITANA MILANESE (gruppo METROPOLITANA MILANESE)	112
≠ MEZZACORONA	178
MEZZACORONA (gruppo MEZZACORONA)	240
≠ MG MINI GEARS	214
MICHELIN ITALIANA	14
MICOS BANCA (gruppo MEDIOBANCA)	308
MICRON TECHNOLOGY ITALIA	60
MICROTECNICA (gruppo UNITED TECHNOLOGIES HOLDINGS ITALY)	166
MIELE ITALIA	204
MIGLIORE	188
≠ MIGNINI	146
MIGNINI (gruppo MIGNINI)	216
≠ MILANO ASSICURAZIONI - COMPAGNIA DI ASSICURAZIONE DI MILANO (gruppo FONDIARIA-SAI)	362
MILANO ASSICURAZIONI - COMPAGNIA DI ASSICURAZIONE DI MILANO (gruppo MILANO ASSICURAZIONI)	362
MILANO RISTORAZIONE	228
≠ MILANO SERRAVALLE-MILANO TANGENZIALI	120
MILANO SERRAVALLE-MILANO TANGENZIALI (gruppo MILANO SERRAVALLE-MILANO TANGENZIALI)	122
MILLENIUM SIM	272
MINERVA OLI	84
≠ MIRATO	160
MIRATO (gruppo MIRATO)	182
≠ MIRCOPA	224
≠ MIROGLIO	26
MIROGLIO (gruppo MIROGLIO)	30
mitsui & CO. ITALIA	110
MITTEL	256
MIVAR DI CARLO VICHI	222
MM AUTOMOBILI ITALIA (gruppo KOELLIKER)	78
≠ MOLTENI	98
MOLTENI & C. (gruppo MOLTENI)	208

	pagg.
MONDADORI PRINTING (gruppo ARNOLDO MONDADORI EDITORE)	58
MONDADORI PUBBLICITA' (gruppo ARNOLDO MONDADORI EDITORE)	72
MONDADORI RETAIL (gruppo ARNOLDO MONDADORI EDITORE)	196
MONDIAL ASSISTANCE ITALIA	374
MONDO (gruppo MONDOFIN)	158
≠ MONDOFIN	90
MONDOLIBRI	196
≠ MONFER	156
MONFER (gruppo MONFER)	172
MONINI	150
≠ MONRIF	82
MONRIF	260
MONTE DEI PASCHI DI SIENA - BANCA PER L'IMPRESA (gruppo BANCA MONTE DEI PASCHI DI SIENA)	296
≠ MONTEFIBRE (gruppo ORLANDI)	60
MONTEFIBRE (gruppo MONTEFIBRE)	92
MONTEPASCHI ASSICURAZIONI DANNI	374
≠ MONTEPASCHI VITA	364
MONTEPASCHI VITA (gruppo MONTEPASCHI VITA)	364
≠ MORELLATO & SECTOR	150
MORELLATO & SECTOR (gruppo MORELLATO & SECTOR)	182
MORVAL SIM	274
≠ MOSSI & GHISOLFI	16
MOTORI MINARELLI	144
MOTOROLA	36
MOTOVARIO	190
MPS FINANCE BANCA MOBILIARE (gruppo BANCA MONTE DEI PASCHI DI SIENA)	294
MPS LEASING & FACTORING	276
≠ MRI - MANULI RUBBER INDUSTRIES	86
MRI - MANULI RUBBER INDUSTRIES (gruppo MRI)	106
MTN - MESSAGGERIE TRASPORTI NAZIONALI	176
MTS OVERSEAS (gruppo MERLONI TERMOSANITARI)	226
≠ MULTISERVIZI	134
MULTISERVIZI (gruppo MULTISERVIZI)	242
MUNKSJO PAPER	240
MY WAY AIRLINES	218
MÜNCHENER RÜCK ITALIA	366
N&W GLOBAL VENDING	94
NAPOLETANAGAS - COMPAGNIA NAPOLETANA DI ILLUMINAZIONE E SCALDAMENTO COL GAS (gruppo ENI)	208
NAPOLETANAGAS CLIENTI (gruppo ENI)	88
≠ NATIONALE SUISSE - COMPAGNIA ITALIANA DI ASSICURAZIONI	372

	pagg.
NATIONALE SUISSE - COMPAGNIA ITALIANA DI ASSICURAZIONI (gruppo NATIONALE SUISSE)	374
NATIONALE SUISSE VITA (gruppo NATIONALE SUISSE)	376
≠ NATUZZI	34
NATUZZI (gruppo NATUZZI)	48
NAVALE ASSICURAZIONI (gruppo COMPAGNIA ASSICURATRICE UNIPOL)	370
NAVIGAZIONE MONTANARI	152
≠ NEGRI BOSSI (gruppo SACMI)	174
NEOPHARMED	148
NEOS BANCA	282
NEOS FINANCE	278
≠ NESTLE' ITALIANA	14
NESTLE' ITALIANA (gruppo NESTLE' ITALIANA)	16
NESTLE' PURINA PETCARE ITALIA (gruppo NESTLE' ITALIANA)	66
NET INSURANCE	374
NETTINGSDORFER ITALIA	188
NEW HOLLAND KOBELCO CONSTRUCTION MACHINERY (gruppo FIAT)	36
≠ NEXION	128
NEXTIRAONE ITALIA	224
≠ NICE	138
NICE (gruppo NICE)	162
NICHEL LEGHE	124
NICOLETTI	186
≠ NICOTRA	130
NICOTRA (gruppo NICOTRA)	234
≠ NIGGELER & KUPFER	210
NIGGELER & KUPFER	264
NISSAN ITALIA	30
NOBERASCO	238
NOMURA ITALIA SIM	270
≠ NORDA FINANZIARIA	232
NORDICA (gruppo TECNICA)	130
≠ NORDICONAD	36
NORDICONAD (gruppo NORDICONAD)	48
≠ NOVA COOP	28
NOVA COOP (gruppo NOVA COOP)	32
NOVARA VITA (gruppo FONDIARIA-SAI)	366
NOVARTIS CONSUMER HEALTH (gruppo NOVARTIS FARMA)	140
≠ NOVARTIS FARMA	26
NOVARTIS FARMA (gruppo NOVARTIS FARMA)	32
NOVARTIS VACCINES & DIAGNOSTICS	108
NOVELIS ITALIA	86
≠ NOVELLINI	120
NOYFIL (gruppo RADICIFIN)	242
NRG ITALIA	156
NU AIR COMPRESSORS AND TOOLS (gruppo ABAC GROUP)	246
NUOVA MAIP	196

	pagg.
NUOVA PANSAC	90
NUOVA SOLMINE	234
NUOVA TIRRENA (gruppo ASSICURAZIONI GENERALI)	366
NUOVI INVESTIMENTI SIM	270
NUOVO ISTITUTO ITALIANO D'ARTI GRAFICHE	200
NUOVO PIGNONE	8
NUOVO PIGNONE HOLDING	250
≠ NUTE	116
NYLSTAR	106
○-I MANUFACTURING ITALY	44
OBIETTIVO LAVORO - AGENZIA PER IL LAVORO	60
OCE' ITALIA	176
≠ OCME	206
OCSA - OFFICINE DI CROCETTA	202
OFFICINE GRAFICHE NOVARA 1901	206
≠ OFFICINE MACCAFERRI (gruppo SECI)	92
OFFICINE MACCAFERRI (gruppo OFFICINE MACCAFERRI)	188
≠ OFFICINE MECCANICHE GIOVANNI CERUTTI	106
OFFICINE MECCANICHE GIOVANNI CERUTTI (gruppo OFFICINE MECCANICHE GIOVANNI CERUTTI)	138
≠ OFFICINE METALLURGICHE G. CORNAGLIA	130
OFFICINE METALLURGICHE G. CORNAGLIA (gruppo OFFICINE METALLURGICHE G. CORNAGLIA)	162
OFFICINE VICA	170
OLEIFICIO ZUCCHI	194
OLIDATA	144
OLIMPIA	248
OLIMPIAS (gruppo BENETTON GROUP)	92
OLITALIA	148
OLIVETTI (gruppo TELECOM ITALIA)	58
OLMO GIUSEPPE (gruppo SAN DIEGO)	214
OM - CARRELLI ELEVATORI	88
OMNIA FACTOR	286
≠ OMNIA NETWORK	102
OMNIA NETWORK (gruppo OMNIA NETWORK)	192
OMNIA SIM	272
≠ OMRON ELECTRONICS	132
OMVP - OFFICINE MECCANICHE DI VILLAR PEROSA (gruppo RIV-SKF OFFICINE DI VILLAR PEROSA)	154
≠ ONAMA - ORGANIZZAZIONE NAZIONALE APPALTI MENSE ALBERGHI	50
ONAMA - ORGANIZZAZIONE NAZIONALE APPALTI MENSE ALBERGHI (gruppo ONAMA)	80
ONDULATI GIUSTI	142

	pagg.
≠ ONDULATI MARANELLO INDUSTRIE CARTARIE	210
≠ ONLY THE BRAVE	22
ONLY THE BRAVE	256
≠ OPENJOB AGENZIA PER IL LAVORO	136
OPENJOB AGENZIA PER IL LAVORO (gruppo OPENJOB AGENZIA PER IL LAVORO)	198
OPERLEASING	280
ORACLE ITALIA	152
ORI MARTIN ACCIAIERIA E FERRIERA DI BRESCIA	68
≠ ORION SOCIETA' COOPERATIVA - IMPRESA GENERALE DI COSTRUZIONI	114
ORIZZONTE - SISTEMI NAVALI	140
≠ ORLANDI	48
ORLANDI (gruppo ORLANDI)	180
OROGEL (gruppo CONSORZIO FRUTTADORO DI ROMAGNA)	146
≠ ORSA FOAM (gruppo GIOVANNI CRESPI)	204
≠ ORSI MAZZUCHELLI	120
≠ ORV - OVATTIFICIO RESINATURA VALPADANA	126
ORV MANUFACTURING (gruppo ORV)	164
OSRAM - SOCIETA' RIUNITE OSRAM EDISON CLERICI	76
OTE (gruppo FINMECCANICA)	158
≠ OTIS	54
OTIS (gruppo OTIS)	146
OTIS SERVIZI (gruppo OTIS)	144
OTO MELARA (gruppo FINMECCANICA)	78
OVA G. BARGELLINI	240
OVER MECCANICA	238
OVIESSE (gruppo GRUPPO COIN)	34
≠ OXON ITALIA	176
OXON ITALIA (gruppo OXON ITALIA)	224
≠ P. ANTINORI	154
≠ P. FERRERO & C.	12
P. FERRERO & C.	258
PACCAR FINANCIAL ITALIA	280
≠ PACIOTTI	214
PADANA ASSICURAZIONI	370
PADANIA ALIMENTI	226
PAGLIERI PROFUMI	210
PAGLIERI SELL SYSTEM	240
≠ PAINI RUBINETTERIE	220
PALLADIO FINANZIARIA	256
PALLADIO LEASING	276
≠ PALMERA	216
≠ PANAPESCA	78
PANAPESCA (gruppo PANAPESCA)	104

	pagg.
≠ PANARIAGROUP INDUSTRIE CERAMICHE	70
PANARIAGROUP INDUSTRIE CERAMICHE (gruppo PANARIAGROUP INDUSTRIE CERAMICHE)	102
PANASONIC ITALIA	68
PANDOLFO ALLUMINIO	198
≠ PAOCAR	126
PARAVIA BRUNO MONDADORI EDITORI	218
PARKER ITR	158
≠ PARMALAT	6
PARMALAT (gruppo PARMALAT)	30
PARMAREGGIO (gruppo CONSORZIO GRANTERRE)	134
≠ PASFIN	94
PASTA ZARA	234
PASTA ZARA 2	200
PASTIFICIO LUCIO GAROFALO	238
≠ PASTIFICIO RANA	96
PASTIFICIO RANA (gruppo PASTIFICIO RANA)	104
PATHEON ITALIA	196
≠ PAVAN	218
PAVER COSTRUZIONI	224
PAVIMENTAL (gruppo AUTOSTRADE)	50
≠ PBF	170
PBF	268
PEDROLLO	176
≠ PEG PEREGO	106
PEG PEREGO (gruppo PEG PEREGO)	142
PELLEGRINI	76
PEPSICO BEVERAGES ITALIA	162
≠ PERFORMANCE INVESTMENTS	210
≠ PERINI NAVI	208
≠ PERIODICI SAN PAOLO	196
≠ PERLEDO	200
≠ PERMASTEELISA	24
PERMASTEELISA (gruppo PERMASTEELISA)	184
PERNIGOTTI (gruppo FRATELLI AVERNA)	242
PEUGEOT AUTOMOBILI ITALIA	18
≠ PFD	170
PFIZER CONSUMER HEALTH CARE (gruppo PFIZER HOLDING ITALY)	202
≠ PFIZER HOLDING ITALY	14
PFIZER HOLDING ITALY	248
PFIZER ITALIA (gruppo PFIZER HOLDING ITALY)	16
≠ PHARD	188
PHILIPS	34
PHILIPS MEDICAL SYSTEMS	96
≠ PIAGGIO & C. (gruppo IMMSI)	16
PIAGGIO & C. (gruppo PIAGGIO & C.)	20
≠ PIAGGIO AERO INDUSTRIES	144

	pagg.
PIAGGIO AERO INDUSTRIES (gruppo PIAGGIO AERO INDUSTRIES)	152
PIBIVIESSE	218
≠ PICAFIN	214
PIEMME - CONCESSIONARIA DI PUBBLICITA' (gruppo CALTAGIRONE EDITORE) ..	120
≠ PIETRO FIORENTINI	178
≠ PIETRO POZZONI E C.	122
PIETRO POZZONI E C.	266
PILKINGTON ITALIA	52
≠ PININFARINA	44
PININFARINA (gruppo PININFARINA)	50
≠ PIRELLI & C.	6
PIRELLI & C.	248
PIRELLI BROADBAND SOLUTIONS (gruppo PIRELLI & C.)	152
PIRELLI TYRE (gruppo PIRELLI & C.)	14
PLADA - PLASMON DIETETICI ALIMENTARI	170
PLADA INDUSTRIALE	56
PLASTAL	102
≠ PLASTOTECNICA	112
PLASTOTECNICA (gruppo PLASTOTECNICA)	114
≠ PLATI ELETTROFORNITURE	242
PLUSVALORE	288
PO VITA COMPAGNIA DI ASSICURAZIONI	364
POLIFORM	190
≠ POLIGRAFICI EDITORIALE (gruppo MONRIF)	88
POLIGRAFICI EDITORIALE (gruppo POLIGRAFICI EDITORIALE)	108
≠ POLIMERI EUROPA (gruppo ENI)	4
POLIMERI EUROPA (gruppo POLIMERI EUROPA)	4
POLIOLI	236
≠ POLTI	176
POLTI (gruppo POLTI)	210
≠ POLTRONA FRAU	88
POLTRONA FRAU (gruppo POLTRONA FRAU)	186
≠ POLYGLASS	148
≠ POLYNT	50
POLYNT (gruppo POLYNT)	54
≠ POMELLATO	172
POMELLATO (gruppo POMELLATO)	178
≠ POMETON	184
≠ POMPEA	140
≠ PONTETORTO	230
POPOLARE BARI SERVIZI FINANZIARI SIM	274
≠ POSTE ITALIANE	2
POSTE ITALIANE (gruppo POSTE ITALIANE)	2
POSTEL (gruppo POSTE ITALIANE)	74
POSTELPRINT (gruppo POSTE ITALIANE)	118
POSTEVITA	362
≠ POWER-ONE ITALY	168

	pagg.
POWER-ONE ITALY (gruppo POWER-ONE ITALY)	198
POZZI - GINORI	226
POZZONI (gruppo PIETRO POZZONI E C.)	128
≠ PRADA	18
PRADA (gruppo PRADA)	26
≠ PRAMAC	118
PRAMAC (gruppo PRAMAC)	206
≠ PRAMERICA LIFE	374
PRAMERICA LIFE (gruppo PRAMERICA LIFE)	374
PRAOIL OLEODOTTI ITALIANI (gruppo ENI)	82
PRAXAIR	260
PREALPI - INDUSTRIA CASEARIA	216
PRECA BRUMMEL	166
PREFABBRICATI CIVIDINI	208
PREMAFIN FINANZIARIA - HOLDING DI PARTECIPAZIONI	250
≠ PREMUDA	144
PREMUDA (gruppo PREMUDA)	198
PRENATAL (gruppo ARTSANA)	112
PREVIRA INVEST SIM	274
≠ PRIMA INDUSTRIE	138
PRIMA INDUSTRIE (gruppo PRIMA INDUSTRIE)	190
PRINCIPE DI SAN DANIELE (gruppo KIPRE HOLDING)	218
PRINOTH	228
PRIVATA LEASING	280
≠ PROCOMAC	168
PROCOND ELETTRONICA (gruppo SELCOM ELETTRONICA)	178
≠ PROCTER & GAMBLE HOLDING	36
PROCTER & GAMBLE HOLDING (gruppo PROCTER & GAMBLE HOLDING)	162
PROFILATINAVE	140
PROFILMEC	184
PROGEO MANGIMI (gruppo PROGEO SOCIETA' COOPERATIVA AGRICOLA)	138
≠ PROGEO SOCIETA' COOPERATIVA AGRICOLA	88
PROGRESS ASSICURAZIONI	376
PROMATECH (gruppo ITEMA HOLDING)	98
PROMOFINAN	266
PRONTO ASSISTANCE (gruppo FONDIARIA-SAI)	376
≠ PRYSMIAN	4
PRYSMIAN	258
PRYSMIAN CAVI E SISTEMI ENERGIA (gruppo PRYSMIAN)	114
PRYSMIAN CAVI E SISTEMI ENERGIA ITALIA (gruppo PRYSMIAN)	52
PRYSMIAN CAVI E SISTEMI TELECOM ITALIA (gruppo PRYSMIAN)	204
PUBLIKOMPASS (gruppo FIAT)	74
PUBLITALIA '80 - CONCESSIONARIA PUBBLICITA' (gruppo MEDIASET)	10
PUNTO FRANCHISING	42

	pagg.
QUADRIFOGLIO SERVIZI AMBIENTALI AREA FIORENTINA	192
QUADRIFOGLIO VITA	366
≠ QUARELLA	186
Q8 QUASER (gruppo KUWAIT PETROLEUM ITALIA)	50
R.N.C.	282
RADICI CHIMICA (gruppo RADICIFIN)	106
RADICI NOVACIPS (gruppo RADICIFIN)	192
RADICIFIL (gruppo RADICIFIN)	74
≠ RADICIFIN	16
RAFFINERIA DI GELA (gruppo ENI)	48
RAFFINERIA DI MILAZZO	48
RAFFINERIA DI ROMA	174
RAFFINERIA METALLI CAPRA	112
RAFFMETAL (gruppo FONDITAL GROUP)	60
≠ RAGGIO DI SOLE MANGIMI	140
RAGGIO DI SOLE MANGIMI (gruppo RAGGIO DI SOLE MANGIMI)	158
≠ RAI - RADIOTELEVISIONE ITALIANA	8
RAI - RADIOTELEVISIONE ITALIANA (gruppo RAI)	8
RAI CINEMA (gruppo RAI)	68
RAI WAY (gruppo RAI)	114
RAISAT (gruppo RAI)	238
≠ RAS - RIUNIONE ADRIATICA DI SICURTA'	362
RAS - RIUNIONE ADRIATICA DI SICURTA' (gruppo RAS)	362
RAS TUTELA GIUDIZIARIA (gruppo RAS)	376
≠ RASBANK	300
RASBANK (gruppo RASBANK)	300
RASFIN SIM	272
≠ RATTI	174
RATTI (gruppo RATTI)	208
RAVAGLIOLI	194
RB VITA (gruppo RAS)	368
RC GROUP (gruppo DE' LONGHI)	242
RCS FACTOR	286
RCS LIBRI (gruppo RCS MEDIAGROUP)	74
≠ RCS MEDIAGROUP	10
RCS MEDIAGROUP	250
RCS PERIODICI (gruppo RCS MEDIAGROUP)	94
RCS PUBBLICITA' (gruppo RCS MEDIAGROUP)	46
RCS QUOTIDIANI (gruppo RCS MEDIAGROUP)	34

	pagg.
≠ RDB	106
RDB (gruppo RDB)	134
≠ REAGENS	146
REAGENS (gruppo REAGENS)	218
REALI & ASSOCIATI SIM	274
RECKITT BENCKISER ITALIA	36
≠ RECORDATI - INDUSTRIA CHIMICA E FARMACEUTICA	44
RECORDATI - INDUSTRIA CHIMICA E FARMACEUTICA (gruppo RECORDATI)	88
REDAELLI TECNA	168
REEVES	222
≠ REGINA SICC	206
REGINA SICC (gruppo REGINA SICC)	234
≠ RELFIN	180
RENAULT ITALIA	68
RENCO (gruppo EIDA)	214
≠ RENO DE MEDICI	78
RENO DE MEDICI (gruppo RENO DE MEDICI)	84
≠ REPLY	100
REPLY (gruppo REPLY)	192
RFI - RETE FERROVIARIA ITALIANA (gruppo FERROVIE DELLO STATO)	20
RFT (gruppo RIV-SKF OFFICINE DI VILLAR PEROSA)	172
RHIAG	102
RI.WAL CERAMICHE	164
RIELLO (gruppo RIELLO GROUP)	52
≠ RIELLO GROUP	48
RIELLO GROUP	254
RIESFACTORING	286
RIETER AUTOMOTIVE FIMIT	124
RIGAMONTI SALUMIFICIO	164
≠ RINA	154
RINA (gruppo RINA)	194
≠ RINASCENTE/UPIM	32
≠ RINO MASTROTTO GROUP	92
RINO MASTROTTO GROUP (gruppo RINO MASTROTTO GROUP)	94
RISO GALLO	204
RISPARMIO & PREVIDENZA (gruppo CATTOLICA ASSICURAZIONI)	370
RISTOCHEF	142
≠ RIV-SKF OFFICINE DI VILLAR PEROSA	26
RIV-SKF OFFICINE DI VILLAR PEROSA	260
RIVA ACCIAIO (gruppo RIVA FIRE)	26
≠ RIVA FIRE	2
RIVOIRA	118
≠ RIZZANI DE ECCHER	64
RIZZANI DE ECCHER (gruppo RIZZANI DE ECCHER)	98
ROBERT BOSCH	64
≠ ROBERTO BUCCI E C.	204
ROBERTO BUCCI E C.	266

	pagg.
≠ ROBERTO CAVALLI	164
ROCHE	30
ROCHE DIAGNOSTICS	68
ROCKWOOD ITALIA	240
RODOLFI MANSUETO	232
≠ RODRIQUEZ CANTIERI NAVALI (gruppo IMMSI)	188
ROHM AND HAAS ITALIA	70
ROLFO	174
ROMAGNA EST BANCA DI CREDITO COOPERATIVO	314
ROMANA CHIMICI	218
≠ ROMANO	114
≠ RONCADIN	76
≠ RONDINE	214
RONDINE (gruppo RONDINE)	244
ROQUETTE ITALIA	72
≠ ROSETTI MARINO	96
ROSETTI MARINO (gruppo ROSETTI MARINO)	108
≠ ROSSI MOTORIDUTTORI	148
ROSSI MOTORIDUTTORI (gruppo ROSSI MOTORIDUTTORI)	186
ROSSIGNOL LANGE	246
ROTAMFER (gruppo CORDIFIN)	174
≠ ROTOLITO LOMBARDA	152
ROTTAPHARM	120
RTI - RETI TELEVISIVE ITALIANE (gruppo MEDIASET)	12
≠ RUFFINO	230
S G FACTORING	284
S. POLO LAMIERE	172
≠ SAAV - SOCIETA' PER AZIONI AUTOVIE VENETE	238
≠ SABAF	146
SABAF (gruppo SABAF)	160
≠ SACAIM	158
SACAIM (gruppo SACAIM)	158
SACAL - SOCIETA' ALLUMINIO CARISIO (gruppo CORDIFIN)	116
SACBO - SOCIETA' PER L'AEROPORTO CIVILE DI BERGAMO - ORIO AL SERIO	220
≠ SACCI - SOCIETA' PER AZIONI CENTRALE CEMENTERIE ITALIANE	124
SACCI - SOCIETA' PER AZIONI CENTRALE CEMENTERIE ITALIANE (gruppo SACCI)	236
≠ SACE BT	374
SACE BT (gruppo SACE BT)	378
≠ SACMI - COOPERATIVA MECCANICI IMOLA	24
SACMI - COOPERATIVA MECCANICI IMOLA (gruppo SACMI)	44
SADEPAN CHIMICA (gruppo GRUPPO MAURO SAVIOLA)	102
≠ SAECO INTERNATIONAL GROUP	52
SAECO INTERNATIONAL GROUP (gruppo SAECO INTERNATIONAL GROUP)	84

	pagg.
≠ SAES GETTERS	126
SAFILO - SOCIETA' AZIONARIA FABBRICA ITALIANA LAVORAZIONE OCCHIALI (gruppo SAFILO GROUP)	42
≠ SAFILO GROUP	22
SAFILO GROUP	252
SAFOSA	244
≠ SAGAT - SOCIETA' AZIONARIA GESTIONE AEROPORTO TORINO	234
SAI HOLDING ITALIA	258
SAI MERCATI SIM	272
SAIFIN - SAIFINANZIARIA	260
SAIL (gruppo GRANAROLO)	244
SAIMA AVANDERO	36
SAINT-GOBAIN CONDOTTE	200
SAINT-GOBAIN GLASS ITALIA	134
SAINT-GOBAIN ISOVER ITALIA	222
SAINT-GOBAIN SEKURIT ITALIA	218
SAINT-GOBAIN VETRI	58
SAINT-GOBAIN VETROTEX ITALIA	130
≠ SAIPEM (gruppo ENI)	4
SAIPEM (gruppo SAIPEM)	24
SAIWA	92
≠ SALINI COSTRUTTORI	58
SALINI COSTRUTTORI (gruppo SALINI COSTRUTTORI)	72
≠ SALMOIRAGHI & VIGANO'	162
≠ SALOV - SOCIETA' PER AZIONI LUCCHESI OLII E VINI	74
SALOV - SOCIETA' PER AZIONI LUCCHESI OLII E VINI (gruppo SALOV)	82
≠ SALT - SOCIETA' AUTOSTRADA LIGURE TOSCANA (gruppo SIAS)	72
SALT - SOCIETA' AUTOSTRADA LIGURE TOSCANA (gruppo SALT)	126
≠ SALVAGNINI ITALIA	130
SALVAGNINI ITALIA (gruppo SALVAGNINI ITALIA)	132
≠ SALVATORE FERRAGAMO ITALIA	40
SALVATORE FERRAGAMO ITALIA (gruppo SALVATORE FERRAGAMO ITALIA)	72
SALVATORE MATARRESE (gruppo FINBA)	134
SAMA (gruppo GRUPPO MAURO SAVIOLA)	144
≠ SAMAR	242
≠ SAME DEUTZ-FAHR GROUP	24
SAME DEUTZ-FAHR ITALIA (gruppo SAME DEUTZ-FAHR GROUP)	42
≠ SAMMONTANA	116
≠ SAMP (gruppo SECI)	156
SAMP (gruppo SAMP)	198
SAMSONITE	206
≠ SAN DIEGO	114
SAN DIEGO	266
SAN MINIATO PREVIDENZA (gruppo CATTOLICA ASSICURAZIONI)	376
SANDOZ INDUSTRIAL PRODUCTS	216
SANDVIK ITALIA	86
SANOFI - AVENTIS	18

	pagg.
SANPAOLO BANCA DELL'ADRIATICO (gruppo SANPAOLO IMI)	300
SANPAOLO BANCO DI NAPOLI (gruppo SANPAOLO IMI)	294
≠ SANPAOLO IMI	290
SANPAOLO IMI (gruppo SANPAOLO IMI)	290
SANPAOLO INVEST SIM	270
SANPAOLO LEASINT - SOCIETA' DI LEASING INTERNAZIONALE	276
≠ SANPELLEGRINO	28
SANPELLEGRINO (gruppo SANPELLEGRINO)	30
SANTA MARGHERITA (gruppo ZIGNAGO HOLDING)	240
SANTANDER CONSUMER BANK	282
SANTANGIOLINA LATTE FATTORIE LOMBARDE	220
SAP ITALIA	94
SAPIO LIFE	222
SAPIO PRODUZIONE IDROGENO OSSIGENO	102
≠ SARA ASSICURAZIONI	366
SARA ASSICURAZIONI (gruppo SARA ASSICURAZIONI)	366
SARA LIFE (gruppo SARA ASSICURAZIONI)	376
SARA VITA (gruppo SARA ASSICURAZIONI)	374
≠ SARAS	4
SARAS (gruppo SARAS)	4
SARDALEASING	278
SARDEGNA RESORTS	222
SARINOX METALLI (gruppo INTERSIDER ACCIAI)	128
SARPOM - RAFFINERIA PADANA OLII MINERALI	102
SASA ASSICURAZIONI RIASSICURAZIONI (gruppo FONDIARIA-SAI)	368
SASA VITA (gruppo FONDIARIA-SAI)	374
SASOL ITALY	26
SASSI F.LLI	150
SATA - SOCIETA' AUTOMOBILISTICA TECNOLOGIE AVANZATE (gruppo FIAT)	8
SATAP - SOCIETA' AUTOSTRADA TORINO-ALESSANDRIA-PIACENZA (gruppo AUTOSTRADA TORINO-MILANO)	100
SAVARENT	96
≠ SAVE - AEROPORTO DI VENEZIA MARCO POLO	104
SAVE - AEROPORTO DI VENEZIA MARCO POLO (gruppo SAVE)	208
SAVIO MACCHINE TESSILI (gruppo ITEMA HOLDING)	122
SBE - SOCIETA' BULLONERIA EUROPEA	190
SBS LEASING	276
SCA HYGIENE PRODUCTS	72
SCA PACKAGING FINANZIARIA	256
SCA PACKAGING ITALIA	64
SCAM (gruppo PROGEO SOCIETA' COOPERATIVA AGRICOLA)	244
≠ SCAME PARRE	220
SCANIA FINANCE ITALY	278
SCAPA ITALIA	150
SCAT PUNTI VENDITA	96
≠ SCAVOLINI	110
SCAVOLINI (gruppo SCAVOLINI)	120

	pagg.
SCHAEFFLER ITALIA	128
SCHENKER ITALIANA	70
SCHERING	86
SCHERING-PLOUGH	74
≠ SCHINDLER	122
SCHINDLER (gruppo SCHINDLER)	138
SCHNEIDER ELECTRIC	50
SCHNEIDER ITALIA	256
SCHWARZKOPF & HENKEL ITALIA	212
≠ SCM GROUP	42
SCM GROUP (gruppo SCM GROUP)	64
SCOR ITALIA RIASSICURAZIONI	374
SDA EXPRESS COURIER (gruppo POSTE ITALIANE)	60
≠ SEA - SOCIETA' ESERCIZI AEROPORTUALI	38
SEA - SOCIETA' ESERCIZI AEROPORTUALI (gruppo SEA)	54
SEA HANDLING (gruppo SEA)	120
SEALED AIR	88
SEAR - SOCIETA' EUROPEA ASSICURAZIONI E RIASSICURAZIONI (gruppo SARA ASSICURAZIONI)	378
≠ SEAT PAGINE GIALLE	16
SEAT PAGINE GIALLE (gruppo SEAT PAGINE GIALLE)	24
SECETI - SOCIETA' PER AZIONI SERVIZI CENTRALIZZATI	202
≠ SECI - SOCIETA' ESERCIZI COMMERCIALI INDUSTRIALI	18
≠ SECTOR GROUP (gruppo MORELLATO & SECTOR)	230
SEDICIBANCA	324
≠ SEGAFREDO ZANETTI	40
≠ SELCOM ELETTRONICA	86
SELENIS ITALIA	118
SELEX COMMUNICATIONS (gruppo FINMECCANICA)	76
SELEX SISTEMI INTEGRATI (gruppo FINMECCANICA)	42
SELITAL (gruppo SELCOM ELETTRONICA)	236
SELLA CONSULT SIM	270
≠ SELLA HOLDING BANCA	296
SELLA HOLDING BANCA (gruppo SELLA HOLDING BANCA)	300
SELMABIPIEMME LEASING	276
≠ SELVA	216
SEPSA - SOCIETA' ESERCIZIO PUBBLICI SERVIZI A.	212
SERENE	88
≠ SERENISSIMA HOLDING	56
SERENISSIMA HOLDING	264
SERFACTORING	284
≠ SERVIZI ITALIA (gruppo COOPSERVICE)	148
SERVOLA (gruppo LUCCHINI)	228
SEVEL - SOCIETA' EUROPEA VEICOLI LEGGERI	10
SFIR - SOCIETA' FONDIARIA INDUSTRIALE ROMAGNOLA	94
SG ASSET MANAGEMENT ITALIA SIM	272
SG LEASING	278

	pagg.
SGL	288
SGL CARBON	162
SGR SERVIZI (gruppo GRUPPO SOCIETA' GAS RIMINI)	170
SHELL ITALIA	8
SIA (gruppo GRUPPO MAURO SAVIOLA)	152
≠ SIA - SOCIETA' INTERBANCARIA PER L'AUTOMAZIONE - CEDBORSA	104
SIA - SOCIETA' INTERBANCARIA PER L'AUTOMAZIONE - CEDBORSA (gruppo SIA)	122
≠ SIAD - SOCIETA' ITALIANA ACETILENE & DERIVATI	76
SIAD - SOCIETA' ITALIANA ACETILENE & DERIVATI (gruppo SIAD)	126
≠ SIAE MICROELETTRONICA	192
≠ SIAS - SOCIETA' INIZIATIVE AUTOSTRADALI E SERVIZI (gruppo AURELIA)	60
SIAT - SOCIETA' ITALIANA ACCIAI TRAFILATI (gruppo FIN FER)	186
SIAT - SOCIETA' ITALIANA ASSICURAZIONI E RIASSICURAZIONI (gruppo FONDIA- RIA-SAI)	370
SIB - SOCIETA' ITALIANA BRICOLAGE	42
≠ SICAD	134
SICAD (gruppo SICAD)	166
SICHENIA GRUPPO CERAMICHE	214
SICREM - SOCIETA' INDUSTRIALE CREMONESE (gruppo RADICIFIN)	230
SIDEL HOLDING ITALIA	262
SIDERURGICA ASTICO	230
SIDERURGICA FIORENTINA	202
SIDERURGICA GABRIELLI (gruppo SOFIDA)	104
≠ SIDERURGICA INVESTIMENTI	20
SIELTE	98
SIEMENS	10
SIEMENS FINANZIARIA	280
SIEMENS INFORMATICA	116
SIEMENS MEDICAL SOLUTIONS DIAGNOSTICS	160
SIEMENS VDO AUTOMOTIVE	130
SIFALBERGHI - SOCIETA' ITALO FRANCESE ALBERGHI	188
≠ SIGMA-TAU FINANZIARIA	38
SIGMA-TAU FINANZIARIA	254
SIGMA-TAU INDUSTRIE FARMACEUTICHE RIUNITE (gruppo SIGMA-TAU FINANZIA- RIA)	50
SIRTEC NIGI	192
SILCA	232
SILF - SOCIETA' ITALIANA LEASING E FINANZIAMENTI	284
SILMAR	210
≠ SILVATEAM	180
SIMA - SOCIETA' INGROSSO MEDICINALI E AFFINI	198
SIMAR - SOCIETA' METALLI MARGHERA (gruppo CORDIFIN)	88
SIMBA (gruppo GF GROUP)	108
≠ SIME	182
SIMETICA SIM	272
SIMGENIA SIM	272
SIMGEST SIM	272

	pagg.
SIMINT (gruppo GIORGIO ARMANI)	76
≠ SINTERAMA	152
SINTERAMA (gruppo SINTERAMA)	198
SINV (gruppo SINV HOLDING)	136
≠ SINV HOLDING	126
SINV HOLDING	264
≠ SIPCAM - SOCIETA' ITALIANA PRODOTTI CHIMICI PER L'AGRICOLTURA MILANO	120
SIPCAM - SOCIETA' ITALIANA PRODOTTI CHIMICI PER L'AGRICOLTURA MILANO (gruppo SIPCAM)	206
SIPRA - SOCIETA' ITALIANA PUBBLICITA' PER AZIONI (gruppo RAI)	20
SIRAM	44
SIRAP-GEMA (gruppo ITALMOBILIARE)	218
≠ SIRMA	214
≠ SIRTI	34
SIRTI (gruppo SIRTI)	38
≠ SISAL	66
SISAL (gruppo SISAL)	96
SISMA	178
SISME - SOCIETA' ITALIANA STATORI E MOTORI ELETTRICI	160
SISTEMI INFORMATIVI (gruppo IBM ITALIA)	172
SISTEMI SOSPENSIONI (gruppo FIAT)	38
SIT (gruppo GRUPPO MAURO SAVIOLA)	128
≠ SIT LA PRECISA (gruppo FINDEST TECHNOLOGIES)	92
≠ SIT-FIN	22
SIT-FIN	260
SITA (gruppo FERROVIE DELLO STATO)	132
≠ SITAF - SOCIETA' ITALIANA TRAFORO AUTOSTRADE DEL FREJUS	156
SITAF - SOCIETA' ITALIANA TRAFORO AUTOSTRADE DEL FREJUS (gruppo SITAF)	178
SITI - SOCIETA' IMPIANTI TERMOELETTRICI INDUSTRIALI	244
≠ SITINDUSTRIE	60
SITINDUSTRIE	262
≠ SITMA - SOCIETA' ITALIANA MACCHINE AUTOMATICHE	218
SITTAM - SPEDIZIONI INTERNAZIONALI TRASPORTI TERRESTRI AEREI MARITTIMI	160
SIVAM - SOCIETA' ITALIANA VETERINARIA AGRICOLA MILANO	230
≠ SIXTY	56
SIXTY (gruppo SIXTY)	66
SIXTY ACTIVE	190
SKANDIA VITA	366
SKF INDUSTRIE (gruppo RIV-SKF OFFICINE DI VILLAR PEROSA)	30
SMA	12
≠ SMAT - SOCIETA' METROPOLITANA ACQUE TORINO	118
SMAT - SOCIETA' METROPOLITANA ACQUE TORINO (gruppo SMAT)	118
≠ SMEG	60
SMEG (gruppo SMEG)	78
SMIT (gruppo BORGOSIESIA)	200
SMURFIT-SISA	98

	pagg.
≠ SNAI	148
SNAI (gruppo SNAI)	154
≠ SNAIDERO RINO	100
≠ SNAM RETE GAS (gruppo ENI)	14
SNAM RETE GAS (gruppo SNAM RETE GAS)	14
SNAMPROGETTI (gruppo SAIPEM)	14
≠ SNIA	158
SO.FARMA.MORRA	46
≠ SOCIETA' ATHESIS	190
SOCIETA' ATHESIS (gruppo SOCIETA' ATHESIS)	238
SOCIETA' DELLE AUTOSTRAD E DI VENEZIA E PADOVA	238
SOCIETA' ENIPOWER FERRARA (gruppo ENI)	244
SOCIETA' ITALIANA DISTRIBUZIONE MODERNA	252
≠ SOCIETA' ITALIANA PER CONDOTTE D'ACQUA (gruppo FERFINA)	36
SOCIETA' ITALIANA PER CONDOTTE D'ACQUA (gruppo SOCIETA' ITALIANA PER CONDOTTE D'ACQUA)	40
≠ SOCIETA' ITALO BRITANNICA L.MANETTI-H.ROBERTS & C.	90
SOCIETA' ITALO BRITANNICA L.MANETTI-H.ROBERTS & C. (gruppo SOCIETA' ITALO BRITANNICA L.MANETTI-H.ROBERTS & C.)	98
≠ SOCIETA' REALE MUTUA DI ASSICURAZIONI	362
SOCIETA' REALE MUTUA DI ASSICURAZIONI (gruppo SOCIETA' REALE MUTUA DI ASSICURAZIONI)	364
≠ SOCOTHERM	90
SOCOTHERM (gruppo SOCOTHERM)	220
SODEXHO ITALIA	66
SOFFASS (gruppo SOFIDEL)	110
≠ SOFIDA	32
SOFIDA	264
≠ SOFIDEL	38
SOFIDEL	256
SOFIM - GEFINA	280
≠ SOFINTER	40
SOFT LINE	176
≠ SOFTER	204
≠ SOGECO - SOCIETA' GENERALE CONSERVE	184
SOGEFI	254
≠ SOGEFI (gruppo COFIDE)	26
SOGEI - SOCIETA' GENERALE D'INFORMATICA	78
≠ SOGIN - SOCIETA' GESTIONE IMPIANTI NUCLEARI	146
SOGIN - SOCIETA' GESTIONE IMPIANTI NUCLEARI (gruppo SOGIN)	150
SOILMEC (gruppo TREV I)	124
≠ SOL	64
SOL (gruppo SOL)	106
SOLVAY CHIMICA BUSSI	204
SOLVAY CHIMICA ITALIA	82
SOLVAY FLOUR ITALIA	182
SOLVAY PHARMA	150

	pagg.
SOLVAY SOLEXIS	76
SOLVIN ITALIA	110
SONY BMG MUSIC ENTERTAINMENT ITALY	156
SONY COMPUTER ENTERTAINMENT ITALIA	110
SOPAF - SOCIETA' PARTECIPAZIONI FINANZIARIE	260
SORELLE RAMONDA	178
≠ SORGENIA (gruppo COFIDE)	12
SORGENIA (gruppo SORGENIA)	14
≠ SORIN	32
SORIN	250
SORIN BIOMEDICA CARDIO (gruppo SORIN)	194
SORIN GROUP ITALIA (gruppo SORIN)	102
SPA - SOCIETA' PRODOTTI ANTIBIOTICI	236
≠ SPA.PI	156
SPA.PI	262
SPE - SOCIETA' PUBBLICITA' EDITORIALE (gruppo POLIGRAFICI EDITORIALE)	158
SPEA - INGEGNERIA EUROPEA (gruppo AUTOSTRAD E)	184
SPEEDLINE (gruppo MABERFIN)	140
≠ SPERANZA	108
SPUMADOR	138
SPW - SPORTSWEAR COMPANY	238
≠ SSB - SOCIETA' PER I SERVIZI BANCARI	128
SSB - SOCIETA' PER I SERVIZI BANCARI (gruppo SSB)	138
STANHOME	200
≠ STAR STABILIMENTO ALIMENTARE	62
STAR STABILIMENTO ALIMENTARE (gruppo STAR STABILIMENTO ALIMENTARE)	68
≠ STARHOTELS	158
STARHOTELS (gruppo STARHOTELS)	166
≠ STARWOOD ITALIA	98
STARWOOD ITALIA	250
STEFANA	74
≠ STEFANEL	82
STEFANEL (gruppo STEFANEL)	148
STERILGARDA ALIMENTI	102
STF - SALVATORE TRIFONE E FIGLI (gruppo TRIHOLDING)	206
STMICROELECTRONICS	16
STOCK	196
STOGIT - STOCCAGGI GAS ITALIA (gruppo ENI)	68
≠ STONEFLY	222
STREPARAVA (gruppo STREPARAVA HOLDING)	164
≠ STREPARAVA HOLDING	150
≠ STROILI ORO	164
STROILI ORO (gruppo STROILI ORO)	164
SUD EUROPA TISSUE (gruppo KARTOGROUP)	244
SUINCOM	144
≠ SUPERMARKETS ITALIANI	6
SUPERMARKETS ITALIANI	248

	pagg.
SUZUKI ITALIA	38
≠ SVI - SVILUPPO INDUSTRIALE	140
SVILUPPO ITALIA	250
≠ SWISS LIFE (ITALIA)	378
SWISS LIFE (ITALIA) (gruppo SWISS LIFE (ITALIA))	378
SYMI (gruppo KOELLIKER)	100
SYNDIAL - ATTIVITA' DIVERSIFICATE (gruppo ENI)	30
SYNERGIE ITALIA AGENZIA PER IL LAVORO	218
≠ SYNGENTA CROP PROTECTION	110
SYNGENTA CROP PROTECTION (gruppo SYNGENTA CROP PROTECTION)	136
≠ SYSTEM	108
SYSTEM (gruppo SYSTEM)	124
SYSTEMA COMPAGNIA DI ASSICURAZIONI (gruppo MILANO ASSICURAZIONI)	378
≠ T & M HOLDING	80
T & M HOLDING	262
T-SYSTEMS ITALIA	122
≠ TAMOIL ITALIA	6
TAMOIL RAFFINAZIONE (gruppo TAMOIL ITALIA)	170
TAMPIERI (gruppo TAMPIERI FINANCIAL GROUP)	160
≠ TAMPIERI FINANCIAL GROUP	152
TANGENZIALE DI NAPOLI (gruppo AUTOSTRADE)	244
≠ TARGETTI SANKEY	120
TARGETTI SANKEY (gruppo TARGETTI SANKEY)	222
≠ TARROS	212
TCA - TRATTAMENTI CENERI AUROARGENTIFERE	172
TECH DATA ITALIA	46
≠ TECHINT COMPAGNIA TECNICA INTERNAZIONALE	32
TECHINT COMPAGNIA TECNICA INTERNAZIONALE (gruppo TECHINT COMPAGNIA TECNICA INTERNAZIONALE)	70
TECHNICOLOR	136
TECHNIP ITALY	22
TECHNIP KTI	166
≠ TECHNOGYM	74
TECHNOGYM (gruppo TECHNOGYM)	90
≠ TECNICA	60
TECNICA (gruppo TECNICA)	176
≠ TECNIGOLD GROUP	196
TECNIMONT (gruppo MAIRE HOLDING)	58
TECNOFIN TRENTINA	262
TECNOGAS (gruppo ANTONIO MERLONI)	180
TECNOLOGIE DIESEL E SISTEMI FRENANTI	60
TECNOMARE (gruppo ENI)	236
TEDDY (gruppo T & M HOLDING)	84

	pagg.
TEKSID (gruppo FIAT)	98
≠ TELECOM ITALIA	2
TELECOM ITALIA (gruppo TELECOM ITALIA)	2
≠ TELECOM ITALIA MEDIA (gruppo TELECOM ITALIA)	108
TELECOM ITALIA MEDIA (gruppo TELECOM ITALIA MEDIA)	170
TELECOM ITALIA SPARKLE (gruppo TELECOM ITALIA)	12
TELELEASING - LEASING DI TELECOMUNICAZIONI E GENERALE	278
TELESPAZIO	86
TELWIN	210
≠ TERCAS - CASSA DI RISPARMIO DELLA PROVINCIA DI TERAMO	302
TERCAS - CASSA DI RISPARMIO DELLA PROVINCIA DI TERAMO (gruppo TERCAS)	302
≠ TERIM	166
TERLEASING	280
TERMICA BOFFALORA (gruppo EDISON)	240
TERMICA CELANO (gruppo EDISON)	194
TERMICA MILAZZO (gruppo EDISON)	146
≠ TERMOMECCANICA	100
≠ TERNA - RETE ELETTRICA NAZIONALE	20
TERNA - RETE ELETTRICA NAZIONALE (gruppo TERNA)	24
TESSILQUATTRO (gruppo AQUAFIL)	228
TESSITURA DI ROBECCETTO CANDIANI	132
TEUCO GUZZINI (gruppo FIMAG)	182
TEVA PHARMACEUTICAL FINE CHEMICALS	202
TEX FACTOR - COMPAGNIA DI FACTORING PER LE AZIENDE TESSILI	288
THERMO ELECTRON	228
THERMOWATT (gruppo MERLONI TERMOSANITARI)	180
THYSSENKRUPP ACCIAI SPECIALI TERNI	12
TI GROUP AUTOMOTIVE SYSTEMS	220
TILLMANN'S	196
TIOXIDE EUROPE	126
TIP - TAMBURI INVESTMENT PARTNERS	258
≠ TIRRENIA DI NAVIGAZIONE (gruppo FINTECNA)	44
TIRRENIA DI NAVIGAZIONE (gruppo TIRRENIA DI NAVIGAZIONE)	68
TIRRENO POWER	26
≠ TISCALI	36
TISCALI	250
TISCALI ITALIA (gruppo TISCALI)	106
TITAN ITALIA	180
TM E - TERMOMECCANICA ECOLOGIA (gruppo TERMOMECCANICA)	168
TNT ARVIL	90
TNT AUTOMOTIVE LOGISTICS ITALIA	108
TNT GLOBAL EXPRESS	38
TNT LOGISTICS ITALIA	62
≠ TOD'S	44
TOD'S (gruppo TOD'S)	54
≠ TODINI COSTRUZIONI GENERALI	70
TODINI COSTRUZIONI GENERALI (gruppo TODINI COSTRUZIONI GENERALI)	78

	pagg.
TOMASONI TOPSAIL	224
≠ TORGLER	228
≠ TORNO INTERNAZIONALE	100
TORNO INTERNAZIONALE (gruppo TORNO INTERNAZIONALE)	120
TORO ASSICURAZIONI (gruppo ASSICURAZIONI GENERALI)	364
TORO TARGA ASSICURAZIONI (gruppo ASSICURAZIONI GENERALI)	376
TOSCANA ENERGIA CLIENTI (gruppo ENI)	62
TOTAL ITALIA	6
TOTAL LEASING	280
≠ TOTO	32
TOTO (gruppo TOTO)	108
TOZZI SUD	230
TRADITION ITALIA SIM	272
TRAFILERIE CARLO GNUTTI	50
TRAFILERIE PASSERINI ALLUMINIO	214
TRAMETAL	84
TRANCERIE EMILIANE	202
TRANSALPINA DI ENERGIA	248
≠ TRASPORTI INTERNAZIONALI AGENZIA MARITTIMA SAVINO DEL BENE	34
TRASPORTI INTERNAZIONALI AGENZIA MARITTIMA SAVINO DEL BENE (gruppo TRASPORTI INTERNAZIONALI AGENZIA MARITTIMA SAVINO DEL BENE)	102
≠ TREND GROUP	232
TRENITALIA (gruppo FERROVIE DELLO STATO)	6
≠ TRENTINO SERVIZI	58
TRENTINO SERVIZI (gruppo TRENTINO SERVIZI)	184
TRENTINO TRASPORTI	210
TREOFAN ITALY	140
≠ TREVÌ - FINANZIARIA INDUSTRIALE	42
TREVÌ - FINANZIARIA INDUSTRIALE	260
≠ TREVISAN COMETAL	186
≠ TRIHOLDING	162
TRS EVOLUTION (gruppo FINOS)	134
≠ TRW AUTOMOTIVE HOLDING ITALIA	48
TRW AUTOMOTIVE HOLDING ITALIA	258
TUA ASSICURAZIONI (gruppo CATTOLICA ASSICURAZIONI)	376
TUBOSIDER (gruppo GRUPPO RUSCALLA)	190
TURBOCARE	236
TVS	244
TWICE SIM	272
≠ TXT E-SOLUTIONS	242
TYCO ELECTRONICS AMP ITALIA	130
≠ TYCO VALVES & CONTROLS ITALIA	144
TYCO VALVES & CONTROLS ITALIA (gruppo TYCO VALVES & CONTROLS ITALIA)	154
≠ TYROLIT VINCENT	222

	pagg.
UBS GLOBAL ASSET MANAGEMENT (ITALIA) SIM	272
UBS ITALIA SIM	270
≠ UFI FILTERS	108
UFI FILTERS (gruppo UFI FILTERS)	130
ULTRAGAS CM	192
≠ UMBRA CUSCINETTI	192
≠ UNIBANCA	300
UNIBANCA	250
UNICALCESTRUZZI (gruppo BUZZI UNICEM)	64
UNICOMM (gruppo GRUPPO UNICOMM)	40
UNICREDIT BANCA (gruppo UNICREDITO ITALIANO)	290
UNICREDIT BANCA D'IMPRESA (gruppo UNICREDITO ITALIANO)	290
UNICREDIT BANCA MOBILIARE (gruppo UNICREDITO ITALIANO)	290
UNICREDIT BANCA PER LA CASA (gruppo UNICREDITO ITALIANO)	294
UNICREDIT CLARIMA BANCA	282
UNICREDIT FACTORING	282
UNICREDIT PRIVATE BANKING (gruppo UNICREDITO ITALIANO)	298
UNICREDIT XELION BANCA (gruppo UNICREDITO ITALIANO)	306
≠ UNICREDITO ITALIANO	290
UNICREDITO ITALIANO (gruppo UNICREDITO ITALIANO)	290
≠ UNIECO	52
UNIECO (gruppo UNIECO)	68
UNIFARM - UNIONE FARMACISTI TRENTINO-ALTO ADIGE	98
≠ UNIFARMA	48
UNIFARMA	268
UNIFARMA DISTRIBUZIONE (gruppo UNIFARMA)	50
UNIFOR (gruppo MOLTENI)	200
≠ UNIGRA'	110
UNIGRA' (gruppo UNIGRA')	114
UNIGRANA (gruppo CONSORZIO GRANTERRE)	128
UNILEVER ITALIA	8
UNILEVER ITALY HOLDINGS	248
UNION FACTOR	286
UNIONVITA	372
≠ UNIPEG	58
UNIPEG (gruppo UNIPEG)	60
≠ UNIPOL BANCA	298
UNIPOL BANCA (gruppo UNIPOL BANCA)	298
UNIPOL MERCHANT - BANCA PER LE IMPRESE (gruppo UNIPOL BANCA)	322
≠ UNIQA ASSICURAZIONI	368
UNIQA ASSICURAZIONI (gruppo UNIQA ASSICURAZIONI)	376
UNISALUTE (gruppo COMPAGNIA ASSICURATRICE UNIPOL)	372
UNISYS ITALIA	204

	pagg.
≠ UNITED TECHNOLOGIES HOLDINGS ITALY	36
≠ UNITESSILE	196
UNIVAR	122
≠ UNO-A-ERRE ITALIA	124
UNO-A-ERRE ITALIA (gruppo UNO-A-ERRE ITALIA)	134
UPIM (gruppo RINASCENTE/UPIM)	56
UTECO CONVERTING	232
UTENSILERIE ASSOCIATE	200
V AILLANT SAUNIER DUVAL ITALIA	142
≠ VALDADIGE COSTRUZIONI	142
VALENTINO (gruppo VALENTINO FASHION GROUP)	118
≠ VALENTINO FASHION GROUP	12
VALENTINO FASHION GROUP (gruppo VALENTINO FASHION GROUP)	92
VALEO	118
VALEO CABLAGGI E COMMUTAZIONE	234
VALEO SERVICE ITALIA	208
VALLI ZABBAN (gruppo IMPRESA TONON)	238
≠ VALORA	350
≠ VALSABBIA INVESTIMENTI	62
VALSIR (gruppo FONDITAL GROUP)	180
VALSOIA	246
≠ VALVITALIA	102
VALVITALIA (gruppo VALVITALIA)	136
≠ VALVOIL GROUP	174
VARIAN	180
VDC TECHNOLOGIES	192
VECOFIN	286
VEDANI CARLO METALLI	80
≠ VEMER SIBER GROUP	186
≠ VENETA CUCINE	134
VENETA CUCINE (gruppo VENETA CUCINE)	152
VENETA NASTRI (gruppo SOFIDA)	122
≠ VENETO BANCA	296
VENETO BANCA (gruppo VENETO BANCA)	298
VENETO SVILUPPO	264
VERATOOUR	136
≠ VERONESI FINANZIARIA	14
≠ VESTA - VENEZIA SERVIZI TERRITORIALI AMBIENTALI	106
VESTA - VENEZIA SERVIZI TERRITORIALI AMBIENTALI (gruppo VESTA)	116
VFS SERVIZI FINANZIARI	278
VHIT	192
≠ VIANINI LAVORI (gruppo CALTAGIRONE)	182
≠ VICENZI BISCOTTI	196

	pagg.
VIDEO TIME (gruppo MEDIASET)	94
≠ VILLANI	222
VIMAR	130
≠ VINCENZO ZUCCHI	80
VINCENZO ZUCCHI (gruppo VINCENZO ZUCCHI)	124
≠ VITTORIA ASSICURAZIONI	366
VITTORIA ASSICURAZIONI (gruppo VITTORIA ASSICURAZIONI)	366
VM MOTORI	80
VOLKSWAGEN GROUP ITALIA	4
VOLVO AUTO ITALIA	46
VOLVO ITALIA	162
VORWERK FOLLETO	118
VORWERK ITALIA DI ACHIM SCHWANITZ & CO.	112
VULCAFLEX	214
W ALVOIL (gruppo VALVOIL GROUP)	198
WAM	212
WHIRLPOOL EUROPE	16
WHITEHEAD ALENIA SISTEMI SUBACQUEI (gruppo FINMECCANICA)	204
≠ WIND TELECOMUNICAZIONI	6
WIND TELECOMUNICAZIONI (gruppo WIND TELECOMUNICAZIONI)	6
WORKNET (gruppo GI HOLDING)	96
WORTHINGTON	154
≠ WYETH LEDERLE	44
WYETH LEDERLE (gruppo WYETH LEDERLE)	46
X EROX	138
≠ Y AMA	62
YAMAHA MOTOR ITALIA	52
YARA ITALIA	62
YKK ITALIA	230
Z .BAVELLONI	220
≠ ZAMBAITI DISTRIBUZIONE TESSILE	160
≠ ZAMBON GROUP	54

	pagg.
ZAMBON GROUP (gruppo ZAMBON GROUP)	122
ZAMBON ITALIA (gruppo ZAMBON GROUP)	170
≠ ZANETTI	102
ZANETTI (gruppo ZANETTI)	106
≠ ZANICHELLI EDITORE	158
ZANICHELLI EDITORE (gruppo ZANICHELLI EDITORE)	190
ZAPI	226
≠ ZEGNA BARUFFA-LANE BORGOSESIA	156
≠ ZEIS EXCELSA	198
ZEROWATT HOOVER (gruppo CANDY)	184
ZF PADOVA	212
ZGZ	262
≠ ZIGNAGO HOLDING	80
ZIGNAGO HOLDING	250
≠ ZIGNAGO VETRO (gruppo ZIGNAGO HOLDING)	106
ZIGNAGO VETRO (gruppo ZIGNAGO VETRO)	148
ZLB BEHRING	224
ZML INDUSTRIES	112
ZOBELE HOLDING	266
ZOBELE INDUSTRIE CHIMICHE	216
≠ ZOPPAS FINANZIARIA	46
≠ ZUEGG	138
ZUEGG (gruppo ZUEGG)	162
ZURICH INVESTMENTS LIFE	368
ZURICH LIFE INSURANCE ITALIA	368
ZURICH SIM	274
ZURITEL	372
≠ 3 ELLE - LA LAVORAZIONE DEL LEGNO	218
3M ITALIA	40

T A B E L L E

LE PRINCIPALI SOCIETÀ INDUSTRIALI

E DI SERVIZI ITALIANE

TABELLA I

(valori in migliaia di euro)

SOCIETÀ	SETTORE DI ATTIVITÀ PRINCIPALE	ESERCIZIO	FATTURATO	GRADUATORIA	VALORE AGGIUNTO	MARGINE OPERATIVO NETTO	RISULTATO DI COMPETENZA DEGLI AZIONISTI DEL GRUPPO	IMMOBILIZZAZIONI MATERIALI NETTE	ATTIVITÀ IMMOBILIZZATE FINANZIARIE	ALTRE ATTIVITÀ	DEBITI FINANZIARI	FONDI	CAPITALE NETTO		NUMERO DIPENDENTI
													TOTALE	di cui: INTERESSI DI TERZI	
□ ≠ ◇ ENI	ENER	2006	86.105.000	1	30.005.000	20.199.000	9.217.000	44.312.000	10.042.000	33.339.000	11.699.000	15.353.000	41.199.000	2.170.000	73.572
		2005	73.728.000	1	27.417.000	18.554.000	8.788.000	45.013.000	10.347.000	28.277.000	12.998.000	13.536.000	39.217.000	2.349.000	72.258
□ ◇ ENI (gruppo ENI)	ENER	2006	52.987.253	*	4.961.634	3.157.437	5.821.358	5.506.715	21.981.804	14.047.144	2.751.184	3.637.735	26.935.715	—	12.002
		2005	44.794.068	*	5.511.121	3.817.804	6.042.487	4.954.150	21.665.029	14.460.838	2.944.509	2.936.160	26.871.814	—	11.328
≠ ◇ FIAT	MT	2006	51.832.000	2	11.098.000	1.707.000	1.065.000	9.402.000	10.870.000	37.617.000	20.188.000	8.874.000	10.036.000	674.000	173.726
		2005	46.544.000	2	9.220.000	657.000	1.331.000	9.856.000	12.626.000	39.673.000	25.761.000	9.103.000	9.413.000	732.000	173.695
□ ≠ ◇ ENEL	ENER	2006	37.497.000	3	10.963.000	5.409.000	3.036.000	34.846.000	3.635.000	15.862.000	13.603.000	9.288.000	19.025.000	565.000	58.548
		2005	32.000.000	3	9.880.000	5.062.000	3.895.000	30.188.000	5.418.000	14.782.000	13.263.000	6.393.000	19.416.000	359.000	51.778
≠ ◇ TELECOM ITALIA	SEP	2006	31.039.000	4	16.588.000	7.300.000	3.014.000	17.215.000	3.730.000	68.053.000	44.774.000	2.377.000	27.098.000	1.080.000	76.454
		2005	29.738.000	4	16.571.000	7.197.000	3.216.000	18.041.000	5.923.000	71.290.000	50.979.000	2.455.000	26.985.000	1.323.000	76.757
□ ≠ GSE - GESTORE DEI SERVIZI ELETTRICI	SEP	2006	23.839.182	5	37.378	6.323	13.431	37.914	2.738	5.776.956	534.542	81.938	122.444	—	369
		2005	23.650.049	5	-35.342	-114.060	20.799	37.219	1.365	5.483.715	12.911	80.741	113.569	—	329
◇ TELECOM ITALIA (gruppo TELECOM ITALIA)	SEP	2006	22.673.019	*	13.613.541	6.675.334	4.143.577	13.988.164	12.683.741	57.521.482	45.860.119	1.922.684	24.523.549	—	62.400
		2005	15.889.369	*	9.384.619	3.536.718	1.833.583	12.223.127	20.213.758	54.420.438	53.369.757	1.497.287	22.527.722	—	52.731
FIAT AUTO (gruppo FIAT)	MT	2006	18.745.708	*	1.069.802	-387.989	362.777	1.960.375	3.058.427	4.654.356	174.521	1.977.420	1.107.809	—	22.396
		2005	15.194.553	*	428.388	-917.865	-1.191.482	1.952.621	2.955.072	3.950.795	551.409	1.968.703	645.033	—	22.643
□ ◇ ENEL DISTRIBUZIONE (gruppo ENEL)	SEP	2006	17.409.020	*	4.962.772	2.425.337	1.349.824	13.525.442	1.754.003	6.075.504	3.120.115	2.885.785	8.540.995	—	27.283
		2005	16.187.652	*	4.611.137	2.326.896	1.397.119	13.044.469	2.287.914	5.934.462	2.580.886	2.818.317	9.598.075	—	29.108
□ GME - GESTORE DEL MERCATO ELETTRICO (gruppo GSE)	SEP	2006	16.659.798	*	20.395	12.044	7.944	1.779	221	2.943.837	—	1.090	26.834	—	77
		2005	13.656.064	*	21.709	12.718	12.399	1.818	125	2.702.487	—	860	25.090	—	72
□ AU - ACQUIRENTE UNICO (gruppo GSE)	SEP	2006	15.058.240	*	4.645	—	5.373	386	1.971	2.768.114	—	26.472	17.705	—	69
		2005	14.206.414	*	3.747	283	3.605	515	800	2.888.152	—	25.624	14.045	—	55
□ ≠ ◇ FINMECCANICA	MT	2006	12.472.000	6	4.725.000	852.000	988.000	2.662.000	1.945.000	18.587.000	3.360.000	1.943.000	5.357.000	81.000	58.059
		2005	10.952.000	6	4.075.000	686.000	373.000	2.508.000	1.569.000	17.623.000	2.641.000	1.612.000	4.598.000	154.000	56.603
ESSO ITALIANA	ENER	2006	11.007.451	7	511.630	333.183	178.815	957.016	152.111	1.260.418	430.687	168.279	440.211	—	1.141
		2005	9.805.007	7	598.578	411.063	330.089	930.937	155.443	1.272.429	18.945	85.826	605.903	—	1.278
□ ◇ ENEL PRODUZIONE (gruppo ENEL)	ENER	2006	10.719.789	*	3.596.155	1.652.051	807.514	15.499.243	2.378.044	3.348.104	4.823.056	3.590.679	10.219.069	—	9.304
		2005	9.225.314	*	3.688.452	1.859.551	1.026.234	15.986.428	1.629.599	3.393.915	4.885.685	3.552.608	10.268.275	—	8.773
□ ◇ ENEL TRADE (gruppo ENEL)	ENER	2006	10.489.912	*	272.550	253.819	153.857	81	109.654	2.110.672	245.740	13.957	280.977	—	201
		2005	7.679.914	*	251.922	235.840	165.508	63	24.677	1.854.595	178.548	47.049	258.737	—	194
□ ≠ ◇ POSTE ITALIANE	SEP	2006	9.774.371	8	7.507.450	1.443.928	675.664	3.349.902	22.367.045	50.800.337	6.869.474	23.490.399	2.444.806	—	155.347
		2005	9.127.723	8	7.128.701	962.263	348.910	3.462.419	16.434.341	47.303.551	7.477.502	17.994.347	1.872.122	—	155.614
≠ ◇ RIVA FIRE	MET	2006	9.454.886	9	2.484.067	1.106.208	696.368	2.963.330	77.117	6.183.175	2.603.047	1.301.116	3.577.351	446.006	25.167
		2005	8.535.121	10	2.197.420	823.707	484.286	2.824.864	78.444	4.904.817	1.907.394	1.217.648	3.247.919	390.769	25.534
□ ◇ POSTE ITALIANE (gruppo POSTE ITALIANE)	SEP	2006	9.338.646	*	7.041.815	1.159.798	483.334	3.104.771	2.153.565	45.911.159	2.835.672	2.317.720	2.417.875	—	152.365
		2005	8.786.436	*	6.741.601	753.978	248.152	3.203.310	1.824.973	41.962.776	3.384.904	1.913.757	2.034.063	—	152.598
≠ ◇ ERG	ENER	2006	9.128.153	10	602.694	273.825	152.777	1.966.879	385.156	2.435.526	1.543.470	327.025	1.398.307	179.460	2.770
		2005	8.958.363	9	1.004.871	684.971	385.249	1.642.177	287.439	2.120.421	921.099	354.404	1.208.747	65.660	2.670
≠ ◇ EDISON	ENER	2006	8.523.000	11	1.746.000	836.000	654.000	8.097.000	577.000	6.803.000	4.480.000	1.705.000	6.890.000	147.000	2.960
		2005	6.650.000	11	1.556.000	727.000	500.000	8.686.000	599.000	6.535.000	5.249.000	2.172.000	6.429.000	159.000	4.137

(1) Nel corso del 2006 ha incorporato la controllata Enitecnologie.

(2) Già GRN - Gestore del Sistema Elettrico.

(3) In data I-III-2006 ha incorporato la controllata Tim Italia e in data I-X-2006 la controllata Nuova Tin.it.

(4) Ora Fiat Group Automobiles.

(5) In data I-I-2006 ha acquisito, tramite scissione parziale, il ramo d'azienda "Commesse GEM" della EnelPower.

(6) In data I-IV-2006 ha conferito il ramo d'azienda "Grandi Clienti" alla Enel Energia.

(7) Il fatturato è relativo alle attività dei servizi postali e finanziari. I premi delle società assicuratrici, pari a 5.994 milioni nel 2006 e 5.837 milioni nel 2005, sono inclusi nella voce "Valore aggiunto" unitamente alle altre voci tecniche della gestione assicurativa. Le altre attività e le attività finanziarie immobilizzate comprendono gli importi derivanti dalla gestione per conto terzi, pari a 39.562 milioni nel 2006 e 35.859 milioni nel 2005, e gli strumenti finanziari della controllata Postevita principalmente collegati ai contratti d'investimento e a quelli di natura assicurativa. I fondi per rischi ed oneri comprendono le riserve tecniche assicuratrici per 21.089 milioni nel 2006 e 16.001 milioni nel 2005.

(8) Le altre attività comprendono gli importi derivanti dalle gestioni per conto terzi, pari a 39.738 milioni nel 2006 e 35.922 milioni nel 2005.

(9) Dal 2006 sono uscite dall'area di consolidamento Edison Rete e Serene.

LE PRINCIPALI SOCIETÀ INDUSTRIALI

E DI SERVIZI ITALIANE

TABELLA I

(valori in migliaia di euro)

SOCIETÀ	SETTORE DI ATTIVITÀ PRINCIPALE	ESERCIZIO	FATTURATO	GRADUATORIA	VALORE AGGIUNTO	MARGINE OPERATIVO NETTO	RISULTATO DI COMPETENZA DEGLI AZIONISTI DEL GRUPPO	IMMOBILIZZAZIONI MATERIALI NETTE	ATTIVITÀ IMMOBILIZZATE FINANZIARIE	ALTRE ATTIVITÀ	DEBITI FINANZIARI	FONDI	CAPITALE NETTO		NUMERO DIPENDENTI
													TOTALE	di cui: INTERESSI DI TERZI	
□ ≠ ◇ SAIPEM (gruppo ENI)	IMP	2006	7.517.000	*	1.989.000	596.000	384.000	2.345.000	251.000	6.855.000	2.791.000	428.000	1.585.000	4.000	29.402
		2005	4.528.000	*	1.384.000	369.000	255.000	1.903.000	109.000	3.915.000	1.899.000	189.000	1.643.000	13.000	23.355
□ GSE - GESTORE DEI SERVIZI ELETTRICI (gruppo GSE)	SEP	2006	7.275.994	*	12.329	-5.729	8.016	35.748	15.546	2.886.357	534.542	54.376	92.896	—	223
		2005	9.916.284	*	-60.796	-127.061	4.795	34.887	15.438	2.562.746	12.911	54.257	89.434	—	202
□ ≠ ◇ POLIMERI EUROPA (gruppo ENI)	CHI	2006	6.824.000	*	692.000	218.000	128.000	1.033.000	22.000	2.152.000	403.000	208.000	1.590.000	—	6.570
		2005	6.257.000	*	692.000	225.000	164.000	1.079.000	31.000	1.936.000	586.000	173.000	1.450.000	—	6.463
IVECO (gruppo FIAT)	MT	2006	6.637.082	*	972.336	278.767	141.459	743.033	965.997	2.312.348	506.656	626.473	819.519	—	12.872
		2005	5.582.011	*	710.271	19.536	-140.994	762.714	1.299.074	1.822.878	851.465	516.220	675.615	—	12.731
□ ≠ ◇ AEM	SEP	2006	6.546.000	12	1.716.000	888.000	302.000	7.046.000	884.000	5.053.000	5.234.000	1.597.000	4.211.000	2.248.000	4.031
		2005	2.828.000	39	803.000	391.000	242.000	7.542.000	877.000	4.893.000	6.060.000	1.755.000	3.689.000	2.040.000	2.683
ERG RAFFINERIE MEDITERRANEE (gruppo ERG)	ENER	2006	6.157.105	*	210.511	92.529	90.245	751.305	3.955	1.063.324	449.800	75.949	627.153	—	1.236
		2005	6.348.038	*	387.216	265.922	170.178	595.724	16.967	984.387	210.154	120.384	536.908	—	1.219
≠ ◇ ITALMOBILIARE	IPE	2006	6.060.122	13	2.408.607	969.779	264.427	4.146.233	1.980.546	6.005.323	3.201.096	901.395	6.407.857	3.432.903	24.509
		2005	5.265.696	15	2.128.757	835.630	211.290	4.011.743	2.055.558	5.672.700	3.515.554	885.499	5.916.748	3.220.459	22.857
≠ ◇ SARAS	ENER	2006	5.986.815	14	522.356	292.207	395.425	1.105.088	326.310	2.031.805	524.768	473.839	1.285.382	—	1.718
		2005	5.196.001	18	686.057	492.430	292.642	443.055	123.120	1.064.633	234.168	163.628	528.768	—	1.577
≠ ◇ EDIZIONE HOLDING	DIV	2006	5.952.134	15	2.122.307	465.047	305.338	1.800.205	3.918.146	3.195.284	2.592.575	327.202	4.692.824	762.465	48.190
		2005	5.402.232	14	2.008.796	465.560	301.877	1.791.997	3.597.591	3.185.606	2.670.559	367.209	4.336.170	703.651	47.361
ILVA (gruppo RIVA FIRE)	MET	2006	5.899.027	*	1.406.035	485.609	314.246	2.062.753	620.878	3.304.642	1.318.162	851.921	2.595.558	—	17.407
		2005	5.548.444	*	1.423.068	513.833	341.995	2.005.234	626.295	3.007.650	1.504.745	848.446	2.223.716	—	17.850
≠ ◇ ITALCEMENTI - FABBRICHE RIUNITE CEMENTO (gruppo ITALMOBILIARE)	IPE	2006	5.854.101	*	2.352.939	995.586	449.462	4.028.166	704.649	4.681.281	2.596.820	832.920	4.660.169	1.361.704	22.868
		2005	4.999.631	*	2.001.733	780.877	391.162	3.928.987	905.259	4.539.797	3.009.076	818.390	4.356.102	1.319.004	21.854
≠ ◇ FININVEST	DIV	2006	5.716.300	16	2.248.000	1.141.000	315.800	912.600	1.540.700	8.862.200	2.176.000	790.600	5.615.600	2.212.600	12.352
		2005	5.585.800	12	2.336.800	1.279.700	1.805.000	802.800	1.435.100	7.872.200	1.756.100	563.500	5.407.900	2.181.300	11.171
□ ◇ POLIMERI EUROPA (gruppo POLIMERI EUROPA)	CHI	2006	5.659.587	*	501.145	114.404	102.533	913.884	134.174	1.767.558	332.108	126.356	1.456.400	—	4.952
		2005	5.212.778	*	560.930	197.458	132.449	956.114	123.474	1.563.617	482.232	113.105	1.342.844	—	5.167
◇ SARAS (gruppo SARAS)	ENER	2006	5.597.958	*	366.575	212.001	257.553	443.897	275.542	1.035.235	205.394	131.336	866.488	—	1.172
		2005	4.925.647	*	622.869	454.170	246.579	403.764	142.709	892.565	304.564	146.522	436.684	—	1.157
≠ ◇ IFI - ISTITUTO FINANZIARIO INDUSTRIALE	CART	2006	5.534.000	17	1.150.000	68.000	221.000	845.000	5.492.000	4.178.000	1.524.000	489.000	6.700.000	2.900.000	18.239
		2005	5.429.000	13	1.182.000	64.000	676.000	939.000	4.815.000	4.725.000	2.075.000	758.000	6.078.000	2.994.000	18.458
□ ≠ FERROVIE DELLO STATO	TRA	2006	5.453.328	18	3.849.191	-2.117.364	-2.119.340	73.525.840	1.597.583	12.461.796	12.027.318	8.281.799	60.383.647	121.209	98.002
		2005	5.245.199	17	4.689.320	-1.327.571	-472.203	84.926.410	3.223.262	9.537.399	20.312.241	9.527.386	61.027.109	96.570	97.599
≠ KUWAIT PETROLEUM ITALIA	ENER	2006*	5.257.351	19	284.175	155.662	37.553	467.887	204.967	899.235	186.832	148.224	531.600	—	1.079
		2005*	5.250.556	16	293.795	173.206	118.394	424.729	203.836	883.819	159.242	118.202	494.047	—	1.130
◇ VOLKSWAGEN GROUP ITALIA	MT	2006	5.179.313	20	118.952	60.830	28.056	55.589	90.175	926.855	100.490	36.481	243.887	—	877
		2005	4.973.500	19	131.623	79.922	38.529	52.316	79.783	925.407	155.932	36.254	215.822	—	840
KUWAIT PETROLEUM ITALIA (gruppo KUWAIT PETROLEUM ITALIA)	ENER	2006*	5.050.667	*	259.017	147.901	29.442	507.821	295.027	671.748	335.327	82.425	460.058	—	660
		2005*	5.067.555	*	269.893	167.907	99.857	475.870	224.841	788.537	317.114	57.104	430.615	—	669
≠ ◇ PRYSMIAN	GOM	2006	5.007.099	21	911.985	251.573	89.093	827.244	121.762	1.987.432	1.354.069	219.298	170.373	19.155	12.143
		2005	1.642.179	73	293.251	33.573	-29.157	832.599	66.066	1.787.626	1.191.533	231.403	205.262	21.643	12.166

(1) Già GRITN - Gestore del Sistema Elettrico. In data 1-XI-2005 ha conferito il ramo d'azienda "TSO" alla Terna - Rete Elettrica Nazionale.

(2) Dal 30-IX-2005 consolida proporzionalmente il gruppo Edison attraverso la Transalpina di Energia controllata congiuntamente dalla Delmi con il gruppo Electricité de France (EDF).

(3) In data 1-VII-2006 ha ricevuto in conferimento il ramo d'azienda relativo alla centrale termoelettrica di Porto Marghera (VE) della Syndial - Attività Diversificate.

(4) Già Autogerma.

(5) Il 2005 è il primo bilancio consolidato predisposto dalla società dopo aver acquisito, in data 1-VI-2005, i settori "Cavi Energia e Telecom" della Pirelli & C.

LE PRINCIPALI SOCIETÀ INDUSTRIALI

E DI SERVIZI ITALIANE

TABELLA I

(valori in migliaia di euro)

SOCIETÀ	SETTORE DI ATTIVITÀ PRINCIPALE	ESERCIZIO	FATTURATO	GRADUATORIA	VALORE AGGIUNTO	MARGINE OPERATIVO NETTO	RISULTATO DI COMPETENZA DEGLI AZIONISTI DEL GRUPPO	IMMOBILIZZAZIONI MATERIALI NETTE	ATTIVITÀ IMMOBILIZZATE FINANZIARIE	ALTRE ATTIVITÀ	DEBITI FINANZIARI	FONDI	CAPITALE NETTO		NUMERO DIPENDENTI
													TOTALE	di cui: INTERESSI DI TERZI	
≠◇ WIND TELECOMUNICAZIONI	SEP	2006	4.940.950	22	2.088.767	628.513	23.164	3.606.085	939.315	10.234.235	7.432.776	1.415.780	3.880.925	17.749	7.700
		2005	4.657.159	20	1.871.411	361.172	-330.668	3.802.272	858.238	4.783.227	6.898.042	419.240	151.770	3.819	8.117
≠ SUPERMARKETS ITALIANI	DIS	2006	4.916.745	23	979.449	323.309	179.505	2.402.359	273.009	1.018.495	1.083.594	411.853	954.071	39	16.301
		2005	4.378.906	23	864.412	198.049	107.244	2.210.805	139.272	822.764	633.343	392.567	1.140.813	40	15.108
ESSELUNGA (gruppo SUPERMARKETS ITALIANI)	DIS	2006	4.884.150	*	882.306	282.102	141.892	599.012	496.426	1.400.477	501.738	275.938	611.947	—	15.938
		2005	4.355.544	*	767.977	176.175	106.204	487.903	491.204	1.214.585	355.325	260.065	546.055	—	14.836
◇ EDISON (gruppo EDISON)	ENER	2006	4.854.766	*	911.312	370.197	632.228	4.636.214	2.490.250	4.990.609	4.149.403	1.233.668	5.608.877	—	1.801
		2005	4.057.798	*	756.467	328.504	515.704	4.703.273	2.870.645	4.979.521	4.456.565	1.783.215	5.158.784	—	1.782
≠◇ PIRELLI & C.	GOM	2006	4.841.000	24	1.705.000	417.000	-1.167.000	1.574.000	5.614.000	3.010.000	2.939.000	604.000	4.687.000	807.000	28.617
		2005	4.546.000	21	1.601.000	358.000	327.000	1.577.000	6.205.000	2.965.000	2.151.000	737.000	5.614.000	409.000	26.827
□ TRENITALIA (gruppo FERROVIE DELLO STATO)	TRA	2006	4.822.215	*	1.930.361	-1.503.838	-1.989.404	8.307.455	948.552	2.381.671	5.979.246	2.669.284	925.283	—	54.706
		2005	4.817.914	*	2.514.752	-541.874	-631.698	8.011.633	762.514	2.593.578	5.273.246	2.035.878	2.003.930	—	53.883
≠◇ LUXOTTICA GROUP	OCCH	2006	4.676.156	25	...	760.917	424.286	787.201	118.032	4.009.792	1.487.620	101.905	2.246.220	30.371	49.325
		2005	4.370.744	24	...	609.086	342.294	735.115	61.542	4.176.865	1.807.494	183.720	1.967.511	13.478	55.000
WIND TELECOMUNICAZIONI (gruppo WIND TELECOMUNICAZIONI) ¹⁾	SEP	2006	4.650.887	*	1.953.779	500.464	-436.275	2.919.537	1.040.347	9.906.346	7.295.263	779.921	3.524.175	—	7.274
		2005	4.402.629	*	1.818.503	402.089	-324.339	3.090.456	1.166.366	5.087.574	7.009.016	204.046	191.967	—	7.683
□ ≠◇ ALITALIA - LINEE AEREE ITALIANE	TRA	2006	4.530.428	26	697.608	-310.729	-625.614	2.228.742	362.942	1.559.937	1.741.418	364.344	886.458	67	11.430
		2005	4.478.487	22	1.226.806	-149.238	-167.562	2.700.729	315.099	1.890.027	1.949.867	428.315	1.455.962	-216	11.174
□ ◇ ALITALIA - LINEE AEREE ITALIANE (gruppo ALITALIA)	TRA	2006	4.485.060	*	659.898	-263.165	-606.622	2.183.630	432.879	1.500.351	1.752.104	347.883	902.835	—	10.133
		2005	4.408.847	*	908.416	-62.620	-162.553	2.656.796	328.197	1.901.543	1.957.565	421.345	1.453.517	—	10.451
□ ≠ FINTECNA - FINANZIARIA PER I SETTORI INDUSTRIALE E DEI SERVIZI	MT	2006	4.224.586	27	1.317.828	252.044	272.810	1.635.279	841.759	11.943.900	1.888.303	2.605.527	4.707.374	118.031	19.655
		2005	3.525.849	29	1.087.851	121.379	223.066	1.846.931	857.906	10.308.541	1.231.234	2.656.507	4.611.365	244.672	20.640
≠ TAMOIL ITALIA	ENER	2006	4.216.424	28	140.033	43.818	-4.462	439.169	49.664	1.046.959	582.426	82.749	359.273	392	721
		2005	3.718.151	27	155.841	57.273	33.820	417.574	51.396	1.120.185	505.055	55.474	361.946	423	746
≠◇ COFIDE - COMPAGNIA FINANZIARIA DE BENEDETTI	DIV	2006	4.137.000	29	976.000	295.000	44.000	1.110.000	765.000	4.050.000	2.464.000	353.000	2.034.000	1.367.000	10.668
		2005	3.383.000	31	884.000	242.000	40.000	906.000	686.000	3.786.000	2.217.000	343.000	1.906.000	1.289.000	10.053
TOTAL ITALIA	ENER	2006	4.103.284	30	136.494	74.760	30.220	199.236	25.103	896.962	458.248	46.681	141.686	—	439
		2005	3.439.200	30	103.807	40.808	24.358	183.753	25.598	908.304	397.858	28.511	149.291	—	434
DAIMLERCHRYSLER ITALIA	MT	2006	4.046.341	31	118.200	72.171	26.912	36.087	187.995	909.927	109.209	175.562	275.045	—	617
		2005	3.582.864	28	130.887	85.469	35.743	35.454	188.964	916.533	112.286	204.164	281.350	—	607
≠◇ AUTOGRILL (gruppo EDIZIONE HOLDING)	RIST	2006	4.002.648	*	1.609.280	319.680	152.503	768.435	171.321	1.641.816	1.008.375	208.478	557.944	33.477	39.073
		2005	3.599.900	*	1.492.299	300.515	130.092	795.498	286.861	1.574.343	1.178.905	262.240	482.641	30.881	37.935
≠◇ BARILLA HOLDING	ALI	2006	3.950.623	32	1.357.037	258.213	74.925	1.566.766	104.459	2.190.976	1.517.456	310.896	766.345	298.919	19.770
		2005	3.981.489	25	1.417.435	286.548	-222.616	1.596.102	135.873	2.394.579	1.883.440	333.581	730.468	325.170	20.414
≠◇ PARMALAT	ALI	2006	3.844.000	33	926.500	331.300	192.500	728.100	164.100	3.105.000	699.600	506.400	2.051.700	37.600	16.095
		2005	1.021.600	122	187.300	23.500	-300	719.500	298.600	3.059.700	874.500	507.000	1.877.700	29.600	15.587
≠ IBM ITALIA	INF	2006	3.778.387	34	1.429.784	178.772	162.359	379.616	447.949	2.047.046	673.875	414.857	472.273	3.603	15.162
		2005	3.879.882	26	1.419.055	-19.307	-112.114	535.794	305.858	2.081.480	956.723	350.928	318.442	4.030	15.302
EDISON ENERGIA (gruppo EDISON)	SEP	2006	3.738.523	*	-15.906	-26.315	-26.007	236	—	685.576	222.505	5.109	22.805	—	153
		2005	1.802.988	*	39.613	32.508	20.556	—	—	328.484	82.342	3.539	64.535	—	103

(1) In data 1-I-2006 ha incorporato la Wind Acquisition Finance.

(2) Dal 2006 consolida integralmente la neo costituita Volare.

(3) Il 2005 è un esercizio di 3 mesi.

(4) Nel corso del 2006 ha incorporato Edison per Voi, Estgas e Edf Energia Italia. Inoltre, in data 1-XII-2006 ha ricevuto in conferimento il ramo d'azienda "Vendite" della Edison Dg.

LE PRINCIPALI SOCIETÀ INDUSTRIALI

E DI SERVIZI ITALIANE

TABELLA I

(valori in migliaia di euro)

SOCIETÀ	SETTORE DI ATTIVITÀ PRINCIPALE	ESERCIZIO	FATTURATO	GRADUATORIA	VALORE AGGIUNTO	MARGINE OPERATIVO NETTO	RISULTATO DI COMPETENZA DEGLI AZIONISTI DEL GRUPPO	IMMOBILIZZAZIONI MATERIALI NETTE	ATTIVITÀ IMMOBILIZZATE FINANZIARIE	ALTRE ATTIVITÀ	DEBITI FINANZIARI	FONDI	CAPITALE NETTO		NUMERO DIPENDENTI
													TOTALE	di cui: INTERESSI DI TERZI	
□ ENEL ENERGIA (gruppo ENEL)	SEP	2006	3.727.417	*	53.282	18.001	-33.620	6.407	3.315	1.871.924	328.253	56.630	202.224	—	521
		2005	1.588.980	*	80.299	68.985	1.864	1	14.236	1.147.036	386.094	35.117	14.911	—	162
≠◇ MEDIASET (gruppo FININVEST)	PSP	2006	3.711.500	*	2.362.100	1.032.400	505.500	457.200	420.000	5.451.800	1.067.200	434.700	2.933.300	299.200	5.839
		2005	3.634.100	*	2.446.000	1.191.700	603.400	381.500	518.300	4.844.200	980.300	297.600	2.878.900	285.100	5.844
ERG PETROLI (gruppo ERG)	ENER	2006	3.707.503	*	162.862	102.559	54.877	263.687	64.782	679.239	261.847	39.324	317.914	—	412
		2005	3.400.376	*	193.949	134.592	91.869	269.102	78.751	722.213	215.243	55.408	340.037	—	424
≠◇ GIM - GENERALE INDUSTRIE METALLURGICHE	MET	2006	3.556.759	35	527.702	126.931	38.483	630.514	80.411	1.325.943	704.090	470.384	543.936	242.737	6.609
		2005	2.176.063	55	456.858	60.037	5.895	633.577	78.295	1.125.641	704.863	424.488	454.895	171.623	6.513
≠◇ API - ANONIMA PETROLI ITALIANA	ENER	2006	3.490.198	36	313.734	112.504	41.759	1.017.535	123.244	1.383.182	1.028.885	283.244	432.974	866	914
		2005	2.603.099	43	307.739	168.982	96.169	1.014.154	108.640	1.325.707	1.026.087	283.745	382.776	443	946
≠ MARCEGAGLIA	MET	2006	3.460.232	37	494.596	172.540	68.559	574.012	121.329	1.859.438	561.824	119.300	657.203	10.943	5.361
		2005	2.699.332	40	436.150	127.229	51.691	524.083	129.777	1.354.943	472.535	94.842	593.217	11.535	5.274
◇ EDISON TRADING (gruppo EDISON)	ENER	2006	3.411.617	*	307.352	303.542	187.059	—	16.721	784.589	2.853	549	228.079	—	48
		2005	2.035.642	*	52.658	49.231	15.482	—	16.646	493.292	103.522	517	49.404	—	43
≠◇ FINELDO	ELTV	2006	3.279.000	38	808.100	165.200	72.600	769.100	333.100	1.812.700	885.800	238.400	620.900	315.600	17.372
		2005	3.258.200	32	772.500	127.400	14.900	795.500	383.600	1.739.500	1.096.000	233.600	524.900	311.300	17.395
≠◇ INDESIT COMPANY (gruppo FINELDO)	ELTV	2006	3.249.000	*	811.000	176.000	76.000	753.000	133.000	1.675.000	667.000	250.000	552.000	6.000	17.284
		2005	3.064.000	*	772.000	135.000	51.000	783.000	148.000	1.624.000	802.000	178.000	519.000	14.000	17.306
≠◇ BUZZI UNICEM	IPE	2006	3.204.995	39	1.308.558	708.304	349.837	2.890.096	327.813	2.161.560	1.228.407	1.068.088	2.425.381	325.966	11.125
		2005	2.951.436	34	1.168.150	544.436	255.586	3.143.159	417.897	1.958.334	1.525.344	1.159.176	2.230.120	346.225	11.815
≠◇ AUTOSTRADE	SEP	2006	3.103.523	40	2.458.064	1.606.855	665.348	7.759.775	3.143.933	5.683.679	9.894.996	1.064.774	3.862.541	288.112	9.130
		2005	2.905.374	35	2.290.138	1.523.732	795.098	6.940.198	3.499.145	5.504.853	9.636.173	1.169.512	3.414.073	279.277	9.106
□ ≠ RAI - RADIOTELEVISIONE ITALIANA	PSP	2006	3.083.900	41	1.164.600	17.800	-86.800	599.700	104.700	1.864.600	5.600	822.600	706.500	1.800	11.436
		2005	3.032.600	33	1.281.000	125.800	23.200	643.300	27.200	2.006.100	8.000	907.800	794.900	2.500	11.564
BMW ITALIA	MT	2006	3.083.173	42	190.932	160.689	95.489	6.299	142.479	772.580	169.058	164.596	234.531	—	354
		2005	2.880.930	38	209.730	179.293	110.991	5.742	134.363	724.012	112.930	148.882	244.042	—	330
MARCEGAGLIA (gruppo MARCEGAGLIA)	MET	2006	3.001.851	*	379.178	159.925	59.335	280.663	139.161	1.648.150	374.513	85.465	566.837	—	2.450
		2005	2.283.251	*	331.389	124.784	42.564	281.245	146.003	1.084.130	316.601	71.988	499.042	—	3.246
SATA - SOCIETÀ AUTOMOBILISTICA TECNOLOGIE AVANZATE (gruppo FIAT)	MT	2006	2.949.584	*	344.358	31.653	16.495	674.099	435	1.327.306	191.943	139.107	742.993	—	5.146
		2005	2.054.769	*	225.285	-99.483	-93.589	734.326	434	1.444.653	247.720	131.255	816.497	—	5.048
SHELL ITALIA	ENER	2006	2.887.132	43	118.033	46.624	-23.699	295.416	41.047	646.394	322.882	37.295	156.089	—	495
		2005	2.881.279	37	155.702	85.707	49.239	260.239	41.638	610.810	197.825	34.072	300.528	—	467
≠ COMIFAR	FARM	2006*	2.885.962	44	155.890	66.120	17.353	77.368	20.077	930.821	436.710	29.387	177.401	7.690	2.042
		2005*	2.576.858	44	164.180	75.843	32.128	60.594	24.729	834.947	417.574	28.735	165.593	6.928	1.897
UNILEVER ITALIA	ALI	2006	2.845.961	45	475.755	59.564	12.353	307.250	4.283	1.744.767	79.002	250.840	939.127	—	4.817
		2005	2.889.233	36	530.233	-331	-50.097	337.948	3.566	1.901.706	345.095	209.404	936.124	—	5.098
NUOVO PIGNONE	MEC	2006	2.799.399	46	477.188	171.294	-5.020	277.818	102.626	3.855.437	267.898	579.847	670.699	—	4.046
		2005	2.437.042	46	527.376	254.050	177.470	256.134	104.687	4.099.143	340.807	555.977	1.875.719	—	3.656
□ RAI - RADIOTELEVISIONE ITALIANA (gruppo RAI)	PSP	2006	2.794.233	*	917.668	-70.334	-78.649	405.500	314.344	1.569.594	68.749	757.423	618.670	—	9.883
		2005	2.747.696	*	1.015.460	4.691	16.380	469.532	319.864	1.596.329	64.345	841.193	697.320	—	10.138

(1) Già Enel Gas. Nel corso del 2006 ha incorporato Easygas, Iridea ed Enel Energia assumendo la denominazione di quest'ultima. Inoltre, in data 1-IV-2006, ha ricevuto in conferimento il ramo d'azienda "Grandi Clienti" della Enel Trade.

(2) Ora Atlantia.

(3) In data 1-V-2006 ha ricevuto in conferimento il ramo d'azienda relativo alle attività di industrializzazione ed assemblaggio dei sistemi di sospensione dello stabilimento di Melfi (PZ) della Sistemi Sospensioni.

(4) Il 2005 è un esercizio di 13 mesi. Dal 2006 consolida integralmente la Farmaceutica Bolognese.

LE PRINCIPALI SOCIETÀ INDUSTRIALI

E DI SERVIZI ITALIANE

TABELLA I

(valori in migliaia di euro)

SOCIETÀ	SETTORE DI ATTIVITÀ PRINCIPALE	ESERCIZIO	FATTURATO	GRADUATORIA	VALORE AGGIUNTO	MARGINE OPERATIVO NETTO	RISULTATO DI COMPETENZA DEGLI AZIONISTI DEL GRUPPO	IMMOBILIZZAZIONI MATERIALI NETTE	ATTIVITÀ IMMOBILIZZATE FINANZIARIE	ALTRE ATTIVITÀ	DEBITI FINANZIARI	FONDI	CAPITALE NETTO		NUMERO DIPENDENTI
													TOTALE	di cui: INTERESSI DI TERZI	
AUCHAN	DIS	2006	2.734.556	47	449.324	57.670	16.012	802.460	90.510	850.848	210.386	100.860	349.212	—	12.932
		2005	2.686.039	41	438.103	57.002	15.643	741.217	68.456	944.174	180.260	115.682	314.706	—	12.199
◇ ENIPOWER (gruppo ENI)	ENER	2006	2.710.603	*	263.882	132.342	68.535	1.495.601	233.902	751.106	719.888	132.653	1.084.641	—	537
		2005	1.529.595	*	222.867	87.781	30.624	1.861.427	259.876	489.456	1.015.626	69.953	1.007.449	—	553
◇ AUTOSTRADE PER L'ITALIA (gruppo AUTOSTRADE)	SEP	2006	2.690.814	*	2.109.860	1.518.135	685.058	5.817.543	1.383.740	7.145.296	9.043.581	1.399.480	2.386.956	—	5.695
		2005	2.526.190	*	1.949.657	1.417.594	625.820	5.094.266	1.655.367	6.904.054	8.855.856	1.391.299	1.846.944	—	6.070
LOGISTA ITALIA	DIV	2006	2.654.453	48	62.486	45.906	36.950	27.138	350	1.223.950	—	47.749	71.312	—	200
		2005	2.490.480	45	61.062	45.440	27.983	28.049	252	1.062.136	—	43.205	62.340	—	200
≠ LUCCHINI	MET	2006	2.648.776	49	667.821	205.296	102.250	855.286	57.683	1.421.234	632.466	226.648	818.991	2.198	7.613
		2005	2.421.518	48	625.108	189.326	73.150	849.301	105.721	1.417.114	792.052	189.232	712.641	2.379	7.657
≠ ENDESA ITALIA	ENER	2006	2.631.618	50	931.532	666.181	488.703	3.267.815	87.307	1.719.293	765.000	304.927	3.473.383	4	1.049
		2005	2.124.957	56	787.853	571.486	274.146	3.332.822	104.590	1.944.397	877.292	509.869	3.160.678	3	1.078
FORD ITALIA	MT	2006	2.620.159	51	82.170	67.968	6.688	560	3.410	643.489	—	210.711	65.984	—	151
		2005	2.412.540	49	56.303	41.674	8.178	656	3.178	648.195	117	210.276	59.296	—	161
≠ GRUPPO PAM	DIS	2006	2.603.588	52	410.769	70.897	21.674	423.512	141.904	674.028	294.306	161.556	234.391	15.601	9.940
		2005	2.677.747	42	410.201	66.836	20.731	350.277	142.957	649.375	284.040	149.878	212.151	15.010	10.356
SIEMENS	EL	2006*	2.590.087	53	476.803	87.061	-40.020	75.010	7.310	1.588.349	159.730	248.491	142.139	—	5.226
		2005*	1.598.789	76	259.628	55.842	-8.423	32.014	30.448	888.652	245.599	108.614	122.899	—	2.784
PUBLITALIA '80 - CONCESSIONARIA PUBBLICITA' (gruppo MEDIA-SET)	PSP	2006	2.561.982	*	222.313	143.690	90.168	3.404	18.016	1.097.584	1.241	35.797	178.016	—	747
		2005	2.557.534	*	226.483	150.231	94.403	4.000	6.776	1.045.079	2.004	37.613	181.848	—	745
≠◇ IMPREGILO	EDIL	2006	2.521.243	54	608.965	198.892	141.464	186.518	783.575	3.004.392	981.029	211.677	628.521	-5.210	10.491
		2005	2.228.627	52	343.426	-128.443	-358.244	575.426	640.504	2.684.576	1.144.631	218.256	516.677	4.002	10.913
≠◇ IRIDE	ENER	2006	2.450.912	55	426.460	177.325	78.746	1.917.688	445.574	1.441.817	1.402.796	340.646	1.347.039	128.083	2.904
		2005	1.149.609	104	252.223	131.563	64.090	1.279.110	234.492	665.364	912.874	194.223	723.636	—	1.528
≠ FINCANTIERI - CANTIERI NAVALI ITALIANI (gruppo FINTECNA)	MT	2006	2.436.791	*	595.658	117.788	52.462	373.141	207.038	5.083.048	145.494	244.214	778.825	282	9.113
		2005	2.155.682	*	571.926	111.239	50.969	363.877	195.758	4.410.224	223.270	256.777	747.261	10.246	9.176
≠ A. MENARINI INDUSTRIE FARMACEUTICHE RIUNITE	FARM	2006	2.424.009	56	993.663	378.476	176.514	205.069	83.098	1.171.500	110.684	234.194	618.251	50.910	12.451
		2005	2.233.622	51	858.948	279.114	113.027	198.882	85.586	957.749	131.384	227.757	434.324	32.263	11.925
SEVEL - SOCIETÀ EUROPEA VEICOLI LEGGERI	MT	2006	2.419.446	57	279.191	8.584	-18.832	759.628	—	972.566	585.183	90.519	182.408	—	6.141
		2005	2.119.927	57	211.986	12.050	-3.517	527.335	—	736.893	329.854	81.859	201.240	—	5.224
≠ FINCANTIERI - CANTIERI NAVALI ITALIANI (gruppo FINCANTIERI)	MT	2006	2.402.700	*	580.579	121.058	58.739	338.809	216.723	5.053.136	142.694	237.687	753.650	—	8.853
		2005	2.101.982	*	549.202	110.146	48.462	330.052	207.170	4.358.509	221.856	249.946	705.024	—	8.981
≠ FINIPER	DIS	2006	2.400.809	58	386.438	57.530	55.459	998.046	14.677	711.024	514.222	155.996	212.635	160	9.269
		2005	2.387.779	50	384.581	46.463	-2.891	1.004.553	21.720	740.229	413.469	113.466	206.354	176	9.697
IBM ITALIA (gruppo IBM ITALIA)	INF	2006	2.381.465	*	785.376	104.532	4.717	377.178	579.845	1.376.157	925.771	162.489	536.790	—	6.889
		2005	2.196.305	*	810.627	-28.935	-9.396	325.400	632.742	1.430.918	1.016.832	159.227	530.860	—	6.846
≠◇ RCS MEDIAGROUP	EDIT	2006	2.380.000	59	687.000	206.000	220.000	370.000	397.000	1.911.000	322.000	218.000	1.240.000	73.000	5.179
		2005	2.191.000	54	653.000	213.000	219.300	360.200	439.300	1.727.400	332.600	233.500	1.127.000	64.800	5.128
ENDESA ITALIA (gruppo ENDESA ITALIA)	ENER	2006	2.329.272	*	906.242	636.411	460.741	3.368.345	52.028	1.736.122	800.672	290.796	3.571.079	—	1.049
		2005	1.966.843	*	774.778	552.825	250.185	3.410.476	140.142	1.901.983	889.183	496.037	3.286.338	—	1.033

(1) In data 1-I-2006 ha ceduto, tramite scissione, il ramo d'azienda relativo alla centrale termoelettrica di Mantova alla controllata EniPower Mantova. Ha inoltre incorporato la controllata EniPower Trading e, in data 1-VI-2006, ha acquisito il ramo d'azienda relativo alle attività fotovoltaiche dell'impianto di Nettuno (RM) della EniTecnologie successivamente incorporata in Eni.

(2) In data 1-X-2005 ha ricevuto in conferimento il ramo d'azienda "COM N" della Siemens Holding ed ha incorporato le controllate Siemens Gestione Servizi, Siemens Real Estate e VDO Trading. Inoltre, in data 1-I-2006, ha ricevuto in conferimento il ramo d'azienda "Project & Service" della Nuova Magrini Galileo.

(3) Dal 2006 consolida le società del gruppo Amga.

(4) In data 1-I-2006 ha incorporato la Idas.

LE PRINCIPALI SOCIETÀ INDUSTRIALI E DI SERVIZI ITALIANE

(valori in migliaia di euro)

SOCIETÀ	SETTORE DI ATTIVITÀ PRINCIPALE	ESERCIZIO	FATTURATO	GRADUATORIA	VALORE AGGIUNTO	MARGINE OPERATIVO NETTO	RISULTATO DI COMPETENZA DEGLI AZIONISTI DEL GRUPPO	IMMOBILIZZAZIONI MATERIALI NETTE	ATTIVITÀ IMMOBILIZZATE FINANZIARIE	ALTRE ATTIVITÀ	DEBITI FINANZIARI	FONDI	CAPITALE NETTO		NUMERO DIPENDENTI
													TOTALE	di cui: INTERESSI DI TERZI	
◇ RTI - RETI TELEVISIVE ITALIANE (gruppo MEDIASET)	PSP	2006	2.316.893	*	616.743	423.674	240.725	90.175	630.883	3.640.257	1.365.672	155.987	1.337.524	—	1.816
		2005	2.343.017	*	752.539	566.666	325.485	91.114	658.310	3.355.872	1.409.515	145.854	1.403.217	—	1.789
≠ ◇ CREMONINI	ALI	2006	2.311.254	60	347.267	87.930	11.627	595.242	34.694	969.039	690.324	112.095	348.686	66.188	7.655
		2005	2.091.884	58	304.148	71.804	40.558	564.132	33.989	897.553	596.164	105.071	363.831	64.749	6.684
GENERAL MOTORS ITALIA	MT	2006	2.303.962	61	49.682	29.062	13.081	7.355	327	1.328.154	403	72.158	16.590	—	221
		2005	2.425.161	47	39.277	13.636	-7.155	11.094	317	735.266	—	75.264	3.509	—	219
COMIFAR DISTRIBUZIONE (gruppo COMIFAR)	FARM	2006*	2.297.814	*	117.597	57.436	20.472	30.014	50.327	685.973	308.866	20.009	134.997	—	1.505
		2005*	2.352.385	*	138.241	75.018	32.583	16.080	46.072	643.393	306.054	20.560	125.025	—	1.430
TELECOM ITALIA SPARKLE (gruppo TELECOM ITALIA)	SEP	2006	2.296.329	*	358.988	213.913	104.621	227.397	121.156	1.307.067	—	64.957	993.368	—	872
		2005	2.043.557	*	320.792	173.384	89.754	254.145	126.771	1.208.354	—	37.590	973.746	—	873
≠ ◇ BURGO GROUP	CART	2006	2.288.183	62	448.936	76.326	21.042	1.300.562	33.257	1.536.103	1.366.228	245.643	657.486	—	5.518
		2005	2.201.821	53	542.944	165.655	67.662	1.327.429	46.030	1.477.632	1.379.533	263.696	588.435	—	5.636
THYSSENKRUPP ACCIAI SPECIALI TERNI	MET	2006*	2.254.615	63	141.982	-51.776	-3.975	328.676	80.271	705.504	101.018	46.306	412.360	—	2.695
		2005*	1.862.335	61	239.260	44.125	49.480	226.290	67.659	538.088	27.859	56.128	372.331	—	2.954
□ ≠ ◇ HERA	SEP	2006	2.247.913	64	684.105	221.844	90.105	2.120.445	190.834	2.036.822	1.421.578	400.225	1.516.343	40.208	6.227
		2005	1.677.976	68	518.826	171.720	80.346	1.914.946	187.746	1.820.725	1.229.788	315.439	1.483.536	30.603	5.904
≠ ◇ DE AGOSTINI	EDIT	2006	2.229.516	65	709.914	211.970	945.509	965.963	1.102.673	8.229.678	4.117.419	617.786	4.205.282	859.944	9.854
		2005	—	—	—	—	—	—	—	—	—	—	—	—	—
≠ ◇ ESPRINET	INF	2006	2.225.069	66	121.666	84.183	44.160	20.921	9.098	931.537	260.646	14.198	144.025	—	839
		2005	1.627.524	74	83.618	53.025	26.677	13.582	7.121	803.056	168.584	11.459	97.245	—	827
≠ P. FERRERO & C.	ALI	2006*	2.077.004	67	465.088	145.691	93.687	468.903	197.505	706.080	368.493	172.566	422.406	367	5.579
		2005*	1.942.483	60	465.342	158.515	98.520	305.441	55.569	693.631	150.984	152.191	406.607	—	5.566
□ ≠ ◇ ACEA	SEP	2006	2.055.376	68	665.156	286.506	147.425	2.278.826	352.127	1.932.033	1.569.715	360.794	1.376.877	62.211	5.518
		2005	1.540.243	81	556.819	218.370	127.857	1.981.197	285.764	1.455.409	1.203.133	305.113	1.303.628	40.082	4.706
SMA	DIS	2006	2.036.974	69	309.718	15.894	-1.828	238.489	63.194	685.573	—	108.478	102.023	—	8.716
		2005	2.018.130	59	327.760	32.512	-2.160	236.187	71.281	718.417	—	102.408	103.851	—	8.997
◇ API - ANONIMA PETROLI ITALIANA (gruppo API)	ENER	2006	2.031.806	*	75.546	12.251	220	207.957	329.281	909.892	640.283	119.782	335.066	—	374
		2005	1.773.554	*	212.925	151.439	84.593	218.134	332.125	828.802	586.811	125.116	332.863	—	398
BURGO GROUP (gruppo BURGO GROUP)	CART	2006	2.006.623	*	292.266	-3.458	13.098	1.090.661	340.067	1.076.077	1.225.550	170.868	531.099	—	4.547
		2005	1.655.295	*	324.733	91.213	74.145	858.993	503.176	933.193	1.124.519	124.657	526.692	—	3.640
≠ ◇ DANIELI & C. - OFFICINE MECCANICHE	MEC	2006*	1.969.545	70	338.493	98.032	46.750	315.395	160.719	1.976.184	190.862	180.941	556.200	2.553	4.832
		2005*	1.463.222	83	307.803	86.350	35.001	289.231	156.466	1.773.792	534.698	149.369	508.620	733	3.731
□ ≠ ◇ ASM BRESCIA	SEP	2006	1.965.646	71	485.317	250.087	238.282	1.478.891	870.404	1.149.097	1.043.833	198.797	1.534.508	6.285	2.210
		2005	1.595.254	78	455.637	224.442	212.361	1.351.169	690.120	935.269	781.214	168.038	1.408.451	13.700	2.240
≠ ◇ VALENTINO FASHION GROUP	ABB	2006	1.963.276	72	660.155	240.428	95.218	285.841	120.735	1.206.882	407.557	166.069	667.364	246.188	10.988
		2005	914.514	142	311.418	116.259	66.697	253.321	110.621	1.131.301	409.570	132.897	614.985	234.820	9.844
BARILLA G. E R. FRATELLI (gruppo BARILLA HOLDING)	ALI	2006	1.916.383	*	467.125	151.961	143.648	503.502	453.054	931.933	226.110	129.093	876.495	—	4.395
		2005	1.888.383	*	502.019	173.546	223.580	476.662	663.287	793.160	446.462	115.492	818.122	—	4.737
≠ ◇ SORGENIA (gruppo COFIDE)	ENER	2006	1.916.085	*	106.090	79.645	56.264	507.524	420.667	700.683	661.633	8.425	516.682	120.196	208
		2005	1.225.178	*	47.919	32.556	29.061	365.042	448.143	368.252	448.921	2.274	457.498	112.805	151

(1) Il 2005 è un esercizio di 13 mesi.

(2) Già Cartiere Burgo.

(3) Già Nova s.r.l. In data 1-X-2006 ha ricevuto in conferimento la quasi totalità delle attività e passività della De Agostini (ora B&D Holding di Marco Drago e C.) assumendone la denominazione.

(4) Dal 2006 consolida integralmente il gruppo Sigesa, AceaRieti (già Omnia) e la Tad Energia Ambiente.

(5) Già Cartiere Burgo. In data 1-I-2006 ha incorporato la controllata Cartiere Marchi.

(6) Il 2005 è un esercizio di 6 mesi.

(7) Già Energia.

LE PRINCIPALI SOCIETÀ INDUSTRIALI E DI SERVIZI ITALIANE

(valori in migliaia di euro)

SOCIETÀ	SETTORE DI ATTIVITÀ PRINCIPALE	ESERCIZIO	FATTURATO	GRADUATORIA	VALORE AGGIUNTO	MARGINE OPERATIVO NETTO	RISULTATO DI COMPETENZA DEGLI AZIONISTI DEL GRUPPO	IMMOBILIZZAZIONI MATERIALI NETTE	ATTIVITÀ IMMOBILIZZATE FINANZIARIE	ALTRE ATTIVITÀ	DEBITI FINANZIARI	FONDI	CAPITALE NETTO		NUMERO DIPENDENTI
													TOTALE	di cui: INTERESSI DI TERZI	
≠ ABB	MEC	2006	1.914.708	73	513.178	151.743	92.776	133.917	14.567	1.508.261	156.345	224.449	197.719	5.740	6.654
		2005	1.708.998	67	442.491	86.799	20.993	139.590	23.230	1.375.065	183.794	215.250	116.843	6.680	6.564
SORGENIA (gruppo SORGENIA)	ENER	2006	1.913.353	*	28.665	15.688	18.243	9.167	444.439	568.333	283.597	10.404	318.073	—	136
		2005	1.222.008	*	42.152	31.520	15.732	10.101	318.877	344.732	110.575	5.266	307.312	—	103
≠◇ BENETTON GROUP (gruppo EDIZIONE HOLDING)	ABB	2006	1.910.975	*	494.807	174.394	124.914	804.514	255.665	1.466.740	553.690	80.979	1.341.009	22.288	8.436
		2005	1.765.073	*	494.817	188.408	111.873	743.003	285.412	1.372.021	558.214	91.370	1.274.960	13.050	7.978
□◇ SNAMPROGETTI (gruppo SAIPEM)	IMP	2006	1.902.244	*	271.348	55.410	52.822	9.325	137.940	1.674.094	11.356	66.582	175.884	—	3.108
		2005	1.447.269	*	245.590	47.297	-30.799	9.739	140.416	1.227.262	37.931	52.330	74.228	—	2.974
HEWLETT-PACKARD ITALIANA	EL	2006*	1.891.789	74	294.321	61.776	-49.906	15.303	300	663.714	35.780	73.007	23.641	—	2.234
		2005*	1.784.906	63	257.120	61.291	17.175	17.175	7.628	671.773	106.905	71.109	27.447	—	2.311
≠ NESTLE' ITALIANA	ALI	2006	1.840.035	75	317.867	47.815	110.071	242.992	3.718	864.279	77.018	152.719	300.510	—	4.985
		2005	1.762.162	64	328.678	60.234	16.339	257.631	7.261	837.219	223.593	128.600	190.438	—	4.981
PIRELLI TYRE (gruppo PIRELLI & C.)	GOM	2006	1.790.734	*	240.596	550	81.679	210.011	1.012.595	611.849	797.582	73.035	433.614	—	3.691
		2005	1.420.901	*	249.874	8.059	85.521	224.422	380.745	487.465	185.137	81.013	381.470	—	3.723
COLATA CONTINUA ITALIANA	MET	2006	1.782.579	76	18.648	9.149	408	16.480	1.665	313.191	155.005	2.309	7.514	—	123
		2005	875.346	146	15.014	6.069	482	18.301	1.677	174.407	126.286	2.121	7.105	—	117
≠ COOP ADRIATICA	DIS	2006	1.776.620	77	349.293	35.949	46.090	1.038.668	211.151	2.355.910	2.289.780	124.251	837.791	211.253	9.367
		2005	1.730.153	65	326.667	27.256	21.687	904.572	205.852	2.297.198	2.073.690	111.881	783.899	202.195	9.120
□≠◇ SNAM RETE GAS (gruppo ENI)	SEP	2006	1.760.000	*	1.532.000	895.000	448.000	9.753.000	168.000	576.000	5.256.000	935.000	3.699.000	—	2.403
		2005	1.800.000	*	1.584.000	975.000	524.000	9.620.000	182.000	447.000	4.820.000	951.000	3.976.000	—	2.377
≠◇ ARNOLDO MONDADORI EDITORE (gruppo FININVEST)	EDIT	2006	1.750.206	*	532.286	191.343	108.960	226.611	172.510	1.952.497	868.462	240.557	486.433	4.020	5.668
		2005	1.657.341	*	486.677	181.657	114.724	214.436	147.865	1.408.639	522.323	139.510	510.450	4.026	4.450
≠ VERONESI FINANZIARIA	ALI	2006	1.743.805	78	377.414	80.039	45.542	423.974	29.739	781.905	418.989	86.236	374.807	960	6.394
		2005	1.667.870	71	336.719	41.632	17.136	420.343	7.935	716.845	451.873	81.069	328.173	-132	6.308
□◇ SNAM RETE GAS (gruppo SNAM RETE GAS)	SEP	2006	1.737.182	*	1.524.557	895.859	447.561	9.667.357	89.693	562.699	5.241.405	792.798	3.683.503	—	2.314
		2005	1.772.740	*	1.559.642	959.383	527.715	9.533.986	96.710	438.736	4.810.737	806.036	3.960.376	—	2.377
CASE NEW HOLLAND ITALIA (gruppo FIAT)	MT	2006	1.731.464	*	247.049	51.256	16.770	195.448	100.041	572.764	51.723	137.740	149.027	—	3.714
		2005	1.603.741	*	188.938	6.004	31.302	199.199	107.994	596.059	134.938	130.444	132.256	—	3.576
MICHELIN ITALIANA	GOM	2006	1.720.000	79	357.737	50.543	10.140	305.579	41.590	679.893	109.091	176.187	135.506	—	5.727
		2005	1.717.097	66	352.958	67.446	30.083	276.319	42.034	568.167	36.336	160.637	155.436	—	6.006
≠◇ IMMSI	MT	2006	1.708.777	80	448.264	94.318	65.563	318.135	146.874	1.481.897	529.866	161.271	645.603	243.784	7.219
		2005	1.547.573	79	406.516	63.235	8.365	323.514	118.946	1.322.915	582.330	190.907	512.454	275.706	6.820
≠ PFIZER HOLDING ITALY	FARM	2006*	1.691.140	81	662.898	254.620	-136.463	220.155	947	4.482.701	2.279.686	220.417	445.915	25.906	4.126
		2005*	1.610.010	75	602.228	216.043	-47.243	221.540	33.092	4.580.212	2.051.727	245.366	588.339	31.866	4.321
□◇ HERA (gruppo HERA)	SEP	2006	1.686.516	*	255.323	68.766	68.068	1.614.489	526.430	1.869.783	1.251.012	255.627	1.424.728	—	953
		2005	1.320.771	*	218.837	76.766	83.865	1.522.849	394.355	1.705.485	1.057.813	216.829	1.421.758	—	1.717
COOP ADRIATICA (gruppo COOP ADRIATICA)	DIS	2006	1.675.064	*	275.053	18.978	45.393	380.734	407.823	2.081.807	1.810.761	107.962	665.477	—	8.155
		2005	1.625.741	*	265.541	14.797	12.140	432.871	407.449	2.098.130	1.875.983	96.650	618.776	—	8.000
≠ COSTA CROCIERE	TUR	2006*	1.658.205	82	707.196	337.394	305.062	3.466.236	10.665	402.562	76.347	175.880	3.274.702	30	14.996
		2005*	1.597.317	77	674.031	318.694	268.378	3.074.234	10.208	455.757	163.451	179.158	2.853.703	27	14.212

(1) Già Energia.

(2) Già Pirelli Pneumatici.

(3) Dal 31-VIII-2006 consolida integralmente il gruppo Emap France.

(4) In data 1-I-2006 ha incorporato la Geat Distribuzione Gas.

LE PRINCIPALI SOCIETÀ INDUSTRIALI

E DI SERVIZI ITALIANE

TABELLA I

(valori in migliaia di euro)

SOCIETÀ	SETTORE DI ATTIVITÀ PRINCIPALE	ESERCIZIO	FATTURATO	GRADUATORIA	VALORE AGGIUNTO	MARGINE OPERATIVO NETTO	RISULTATO DI COMPETENZA DEGLI AZIONISTI DEL GRUPPO	IMMOBILIZZAZIONI MATERIALI NETTE	ATTIVITÀ IMMOBILIZZATE FINANZIARIE	ALTRE ATTIVITÀ	DEBITI FINANZIARI	FONDI	CAPITALE NETTO		NUMERO DIPENDENTI
													TOTALE	di cui: INTERESSI DI TERZI	
□ IRIDE MERCATO (gruppo IRIDE) ¹⁾	SEP	2006	1.642.539	*	40.112	34.853	20.714	221	27.741	468.362	—	7.420	76.763	—	113
		2005	358.620	*	15.961	12.821	7.049	137	3.019	140.328	—	1.188	37.391	—	59
□ STMICROELECTRONICS	EL	2006	1.620.263	83	733.648	-128.996	-53.280	1.459.555	87.240	849.401	302.984	159.439	1.628.777	—	10.530
		2005	1.674.092	69	834.858	-48.989	34.914	1.620.162	85.612	957.259	113.598	156.637	2.108.750	—	10.144
◇ ESPRINET (gruppo ESPRINET) ²⁾	INF	2006	1.615.880	*	85.848	58.419	32.680	11.079	52.967	536.808	86.506	11.122	130.633	—	557
		2005	1.543.470	*	80.246	52.113	27.069	10.375	50.596	580.789	114.759	10.285	95.559	—	543
PFIZER ITALIA (gruppo PFIZER HOLDING ITALY)	FARM	2006*	1.612.594	*	648.975	250.179	72.380	209.940	1.387.092	1.870.772	1.948.990	215.748	1.054.295	—	4.070
		2005*	1.340.713	*	313.992	43.699	-38.186	91.640	1.386.583	1.494.444	2.014.723	109.356	532.191	—	3.037
≠ ◇ PIAGGIO & C. (gruppo IMMSI)	MT	2006	1.607.412	*	435.908	109.958	69.976	256.966	56.177	1.150.332	398.729	129.025	438.698	607	6.774
		2005	1.451.781	*	414.874	98.870	37.883	260.097	54.584	1.048.894	464.084	150.716	348.467	254	6.353
◇ INDESIT COMPANY (gruppo INDESIT COMPANY)	ELTV	2006	1.602.000	*	306.900	-500	54.300	233.500	529.500	1.015.900	535.500	80.800	409.800	—	5.215
		2005	1.588.500	*	321.200	29.200	99.300	243.400	534.500	990.600	589.900	88.700	388.200	—	5.691
≠ KOELLIKER	MT	2006	1.584.497	84	117.807	69.584	19.025	108.830	17.087	1.123.207	801.884	22.592	185.077	9.741	671
		2005	1.642.557	72	146.610	98.038	47.143	111.083	17.923	849.080	570.062	15.827	209.430	23.936	680
≠ MOSSI & GHISOLFI	CHI	2006	1.567.679	85	182.362	10.354	9.205	622.327	69.246	948.389	825.520	148.883	161.526	38.395	3.044
		2005	1.673.622	70	311.051	126.337	21.259	585.882	43.696	887.440	580.176	140.475	289.346	67.656	2.962
WHIRLPOOL EUROPE	ELTV	2006	1.557.079	86	289.512	12.101	-10.515	199.643	452	511.863	97.273	96.111	48.289	—	4.991
		2005	1.471.612	82	260.217	-3.759	-16.703	212.457	1.509	576.870	196.138	89.694	58.805	—	5.735
◇ IMPREGILO (gruppo IMPREGILO)	EDIL	2006	1.544.151	*	312.932	165.997	3.234	52.276	685.100	1.633.870	724.468	207.810	711.832	—	1.370
		2005	1.630.291	*	171.108	35.420	-259.348	29.741	428.064	1.588.453	672.314	124.701	701.355	—	1.516
□ ◇ AGUSTA (gruppo FINMECCANICA)	MT	2006	1.540.587	*	538.962	196.617	112.394	189.782	40.167	2.617.402	109.618	183.442	1.001.954	—	5.036
		2005	1.321.706	*	476.218	164.443	128.427	173.072	-6.824	2.968.016	136.118	156.883	920.340	—	4.825
BENCOM (gruppo BENETTON GROUP)	ABB	2006	1.525.139	*	181.355	89.018	32.427	43.630	14.282	1.380.882	493.309	36.394	753.579	—	1.362
		2005	1.428.614	*	186.041	98.870	20.079	41.416	13.636	1.404.628	543.592	50.197	721.152	—	1.211
≠ ◇ GIORGIO ARMANI	ABB	2006	1.474.378	87	548.515	246.320	131.661	213.414	190.933	923.227	71.281	98.146	756.212	1.114	4.994
		2005	1.350.860	88	500.776	207.543	175.571	208.442	224.217	1.038.791	125.008	98.934	909.544	1.795	4.916
≠ ◇ CALTAGIRONE	IPE	2006	1.460.403	88	539.155	211.131	74.328	942.825	368.748	2.209.297	549.226	269.697	2.232.962	1.214.700	5.224
		2005	1.287.560	94	446.951	158.551	113.676	856.238	266.123	2.201.966	641.952	212.210	2.106.686	1.171.467	4.286
≠ ◇ SEAT PAGINE GIALLE	PSP	2006	1.460.183	89	840.256	573.258	80.136	50.013	51.031	5.126.293	3.592.474	78.568	1.075.430	18.246	6.661
		2005	1.424.611	84	845.688	594.169	131.905	49.648	110.803	5.156.577	3.740.990	77.608	999.710	19.617	6.105
≠ BENNET	DIS	2006	1.458.526	90	333.349	117.489	61.438	762.454	12.325	385.765	331.222	119.073	337.432	—	7.158
		2005	1.338.221	89	302.147	105.856	57.939	630.247	13.508	367.029	240.476	87.342	307.517	—	7.160
NESTLE' ITALIANA (gruppo NESTLE' ITALIANA)	ALI	2006	1.440.555	*	258.993	30.167	104.035	179.516	13.627	756.906	76.954	140.915	270.154	—	4.352
		2005	1.446.557	*	275.251	45.490	5.089	195.655	18.324	761.619	220.724	118.322	166.119	—	4.387
CITROËN ITALIA	MT	2006	1.433.485	91	43.340	11.653	1.219	31.564	7.232	428.800	—	36.583	5.926	—	498
		2005	1.546.299	80	48.877	17.886	4.475	29.189	8.620	461.995	—	39.387	9.207	—	451
≠ RADICIFIN	FIB	2006	1.431.618	92	303.391	44.570	-3.961	617.657	108.005	863.782	750.435	116.929	343.644	83.501	5.975
		2005	1.395.871	86	293.601	899	-32.416	711.461	111.012	887.546	818.552	115.995	362.887	86.629	6.279
≠ AFV - ACCIAIERIE BELTRAME	MET	2006	1.426.560	93	331.209	182.500	87.144	311.143	1.067	742.235	283.624	72.227	366.139	67.568	2.528
		2005	1.047.396	114	124.623	-4.189	-3.512	240.980	1.376	491.608	199.749	62.100	242.059	29.861	1.831

(1) Già Amga Commerciale. In data 31-X-2006 ha incorporato la Siet. Inoltre, nel corso del 2006, ha ricevuto in conferimento i rami d'azienda "Clienti elettrici" e "Clienti calore" rispettivamente della AEM Distribuzione e AEM Torino Energia.

(2) Nel corso del 2006 ha incorporato la controllata Nilox.

(3) Dal 2006 consolida integralmente la Caltagirone Editore.

(4) Dal 2006 consolida integralmente Donalam, Beltrame Corporate Services e Stahl Gerlafingen A.G.

LE PRINCIPALI SOCIETÀ INDUSTRIALI

E DI SERVIZI ITALIANE

TABELLA I

(valori in migliaia di euro)

SOCIETÀ	SETTORE DI ATTIVITÀ PRINCIPALE	ESERCIZIO	FATTURATO	GRADUATORIA	VALORE AGGIUNTO	MARGINE OPERATIVO NETTO	RISULTATO DI COMPETENZA DEGLI AZIONISTI DEL GRUPPO	IMMOBILIZZAZIONI MATERIALI NETTE	ATTIVITÀ IMMOBILIZZATE FINANZIARIE	ALTRE ATTIVITÀ	DEBITI FINANZIARI	FONDI	CAPITALE NETTO		NUMERO DIPENDENTI
													TOTALE	di cui: INTERESSI DI TERZI	
≠◇ PRADA	PCA	2006*	1.425.317	94	492.126	162.560	75.949	211.746	97.184	1.480.629	636.854	75.688	709.671	3.466	5.506
		2005*	1.334.508	90	451.796	113.641	46.587	237.862	105.881	1.508.551	869.085	78.627	547.759	2.968	5.583
BUNGE ITALIA	ALI	2006	1.424.698	95	-2.710	-27.638	-8.880	55.454	16.435	218.419	500	7.433	73.764	—	297
		2005	1.818.846	62	37.003	13.047	6.769	54.670	2.132	287.146	142.269	33.289	82.644	—	303
DALMINE	MET	2006	1.402.864	96	569.768	346.709	201.834	432.070	72.894	829.064	277.764	109.236	516.100	—	3.050
		2005	1.054.530	113	363.610	154.273	89.476	386.300	40.820	600.922	337.223	91.456	314.265	—	3.013
SANOFI - AVENTIS	FARM	2006	1.401.925	97	460.217	204.831	242.092	139.302	213.486	1.222.583	28.098	123.082	1.089.464	—	3.078
		2005	1.272.119	96	429.728	183.489	199.734	132.029	249.328	803.899	75.045	115.960	711.564	—	2.921
≠◇ AVIOGROUP	MT	2006	1.400.678	98	456.848	154.506	-23.152	286.962	42.939	2.531.951	1.113.663	197.807	262.727	1.788	4.838
		2005	1.281.217	95	432.579	146.337	-9.908	293.704	51.685	2.340.106	1.107.497	180.951	262.060	1.508	4.796
◇ ALENIA AERONAUTICA (gruppo FINMECCANICA)	MT	2006	1.393.768	*	616.768	137.511	8.874	704.000	440.183	2.971.647	95.431	254.352	774.434	—	8.202
		2005	1.269.474	*	568.249	108.705	1.019	537.304	196.278	2.960.632	14.884	236.798	707.684	—	7.344
ELECTROLUX HOME PRODUCTS ITALY	ELTV	2006	1.387.756	99	364.389	50.237	21.109	212.044	39	436.154	—	111.571	77.625	—	7.472
		2005	1.365.937	87	350.551	43.567	15.430	198.467	1.906	401.940	51	116.083	76.508	—	7.693
PEUGEOT AUTOMOBILI ITALIA	MT	2006	1.362.220	100	35.730	16.180	3.779	25.808	4.760	364.276	1.224	39.810	13.623	—	233
		2005	1.401.399	85	41.024	20.947	3.194	31.632	4.586	401.906	1.085	38.761	13.091	—	240
ITALIA MARITTIMA	TRA	2006	1.342.882	101	-33.261	-75.223	-66.980	270.939	27.598	473.648	222.459	15.292	243.524	—	516
		2005	1.328.834	91	97.251	52.774	74.917	274.662	39.175	525.615	189.755	31.452	310.504	—	492
≠◇ DE' LONGHI	ELTV	2006	1.334.690	102	287.379	82.129	39.776	255.183	52.649	1.239.246	431.623	90.697	620.605	5.037	7.645
		2005	1.233.628	97	285.206	79.085	24.820	263.842	48.620	1.419.413	691.362	103.150	585.535	1.754	7.823
≠◇ ALPITOUR (gruppo IFI)	TUR	2006*	1.332.228	*	137.281	21.399	3.031	119.936	31.073	287.953	123.134	22.456	75.418	4.220	3.956
		2005*	1.146.772	*	106.788	-454	-10.713	120.789	56.948	358.790	185.779	20.598	74.488	4.281	4.011
◇ AEM TRADING (gruppo AEM)	SEP	2006	1.315.495	*	149.241	147.363	92.596	—	62	421.629	—	1.693	103.831	—	27
		2005	1.014.677	*	105.132	103.413	62.000	—	51	293.251	—	16.633	73.035	—	25
≠ GRUPPO UNICOMM	DIS	2006	1.307.891	103	192.753	41.808	2.635	423.297	42.158	432.580	359.842	59.380	122.324	29.737	4.311
		2005	1.212.466	100	174.091	34.322	3.207	370.797	43.819	399.134	294.490	49.284	124.401	34.495	4.037
EDIPOWER	ENER	2006	1.307.436	104	520.764	269.818	27.777	2.553.198	133.762	2.013.583	1.970.000	314.881	2.032.806	—	1.280
		2005	1.046.780	115	460.299	200.357	21.357	2.564.686	154.549	2.094.762	2.150.000	310.950	2.005.029	—	1.299
FERRARI - ESERCIZIO FABBRICHE AUTOMOBILI E CORSE (gruppo FIAT)	MT	2006	1.301.513	*	444.909	170.371	94.470	306.684	33.942	621.985	14.771	113.333	331.476	—	2.685
		2005	1.172.096	*	370.772	119.357	52.963	307.140	36.465	517.355	34.168	109.401	218.806	—	2.582
≠ IKEA ITALIA HOLDING	DIS	2006*	1.299.984	105	340.429	143.312	69.225	688.712	71.642	302.385	442.994	33.154	343.025	—	5.570
		2005*	1.019.963	123	302.224	158.855	122.161	569.408	89.034	247.225	335.786	27.443	339.679	—	5.124
≠◇ IES - ITALIANA ENERGIA E SERVIZI	ENER	2006*	1.298.782	106	129.536	82.621	43.355	173.351	25.091	581.659	323.939	66.115	146.187	1.497	556
		2005*	1.022.837	121	98.416	54.915	26.106	162.994	21.035	473.838	259.875	39.152	102.755	1.134	554
≠ CLN - COILS LAMIERE NASTRI	MET	2006	1.287.396	107	326.317	59.500	20.616	602.509	97.128	834.106	537.078	102.791	338.075	11.540	6.809
		2005	1.198.496	101	253.296	40.064	12.273	427.416	64.549	809.524	510.607	81.684	234.555	13.106	3.208
≠ SECI - SOCIETÀ' ESERCIZI COMMERCIALI INDUSTRIALI	DIV	2006	1.287.220	108	284.032	117.765	31.099	283.445	79.939	1.064.051	560.610	135.222	321.791	72.386	4.232
		2005	958.072	135	266.763	77.693	31.960	281.419	79.948	1.027.981	474.131	94.946	281.993	46.950	3.698
BENIND (gruppo BENETTON GROUP)	ABB	2006	1.284.105	*	64.278	16.340	2.990	79.097	—	413.748	5.278	18.290	124.076	—	996
		2005	1.215.943	*	65.349	15.301	13.312	81.854	—	343.504	9.840	18.272	121.085	—	1.032

(1) Nel corso del 2006 ha incorporato la Sanofi-Aventis OTC.

(2) In data 1-I-2006 ha ricevuto in conferimento il ramo d'azienda relativo all'hangar di Grottaglie (TA) della Atitech.

(3) Dall'1-VII-2006 consolida integralmente il gruppo MAC.

LE PRINCIPALI SOCIETÀ INDUSTRIALI E DI SERVIZI ITALIANE

(valori in migliaia di euro)

SOCIETÀ	SETTORE DI ATTIVITÀ PRINCIPALE	ESERCIZIO	FATTURATO	GRADUATORIA	VALORE AGGIUNTO	MARGINE OPERATIVO NETTO	RISULTATO DI COMPETENZA DEGLI AZIONISTI DEL GRUPPO	IMMOBILIZZAZIONI MATERIALI NETTE	ATTIVITÀ IMMOBILIZZATE FINANZIARIE	ALTRE ATTIVITÀ	DEBITI FINANZIARI	FONDI	CAPITALE NETTO		NUMERO DIPENDENTI
													TOTALE	di cui: INTERESSI DI TERZI	
≠ ARTSANA	FARM	2006	1.280.824	109	359.146	93.712	51.790	288.468	16.758	776.535	368.129	99.830	329.573	1.411	7.939
		2005	1.228.537	99	346.388	89.736	46.684	287.485	13.224	701.783	251.323	94.130	379.340	978	7.173
≠◇ DE AGOSTINI EDITORE (gruppo DE AGOSTINI)	EDIT	2006	1.277.263	*	168.009	42.447	26.507	47.054	202.034	670.519	265.469	51.253	264.966	1.560	2.375
		2005	1.250.513	*	150.915	11.432	78.193	43.513	206.847	675.448	263.962	60.107	245.963	687	2.579
≠ DOW ITALIA	CHI	2006	1.272.149	110	106.105	24.040	15.064	61.225	7	658.108	270.874	49.752	308.415	—	719
		2005	1.111.505	107	112.457	32.967	12.125	157.203	1.410	583.718	367.815	20.145	272.272	—	801
≠◇ FASTWEB	SEP	2006	1.259.996	111	461.763	-83.147	-123.575	1.708.333	404.136	1.082.869	1.136.533	23.151	1.329.176	—	3.364
		2005	955.031	136	357.785	-80.843	-124.833	1.589.785	356.198	1.099.369	572.773	17.465	1.741.560	—	2.994
LUCCHINI (gruppo LUCCHINI)	MET	2006	1.255.568	*	224.541	55.572	81.495	548.232	539.330	798.029	641.023	80.143	866.179	—	3.036
		2005	1.068.099	*	219.856	57.131	10.023	560.326	580.647	849.971	753.300	78.844	784.684	—	2.707
FIAT POWERTRAIN TECHNOLOGIES (gruppo FIAT)	MT	2006	1.252.000	*	267.268	-58.574	-63.777	540.676	787.144	480.871	170.628	270.389	820.268	—	5.740
		2005	1.096.565	*	296.317	-23.914	-35.849	559.338	629.919	500.332	189.941	224.852	713.880	—	5.757
□ SIPRA - SOCIETÀ ITALIANA PUBBLICITÀ PER AZIONI (gruppo RAI)	PSP	2006	1.233.589	*	48.365	18.430	12.653	32.206	213	389.751	—	15.713	36.716	—	439
		2005	1.219.923	*	45.724	16.539	11.596	31.485	342	405.607	—	15.172	35.563	—	440
□≠◇ TERNA - RETE ELETTRICA NAZIONALE	SEP	2006	1.232.000	112	1.146.000	691.000	366.000	5.159.000	80.000	1.743.000	2.489.000	680.000	2.159.000	150.000	3.555
		2005	1.024.000	120	927.000	550.000	298.000	4.646.000	147.000	1.465.000	2.422.000	673.000	1.902.000	—	3.442
◇ FASTWEB (gruppo FASTWEB)	SEP	2006	1.228.779	*	459.778	-80.241	-180.568	1.707.575	446.309	1.047.524	1.133.785	22.830	1.352.417	—	3.336
		2005	923.068	*	362.459	-70.674	-151.775	1.589.029	423.148	1.049.447	587.877	17.159	1.803.665	—	2.904
≠ GRUPPO GALBANI	ALI	2006	1.227.199	113	345.366	120.149	-998	339.687	938	1.179.646	820.466	116.377	180.104	94	3.822
		2005	1.232.228	98	352.967	119.289	6.192	276.849	3.882	1.105.291	782.636	97.392	181.016	—	3.080
≠ SIDERURGICA INVESTIMENTI	MET	2006	1.221.089	114	211.037	108.104	34.987	141.994	17.069	497.337	210.359	43.101	231.148	90.395	1.512
		2005	922.784	138	131.013	36.060	7.587	143.393	19.953	382.183	208.039	37.043	172.126	65.327	1.485
□ RFI - RETE FERROVIARIA ITALIANA (gruppo FERROVIE DELLO STATO)	TRA	2006	1.221.012	*	1.367.520	-764.104	-196.966	57.676.363	4.108.365	5.738.645	1.409.460	4.788.370	57.238.626	—	34.908
		2005	981.488	*	1.525.328	-1.005.879	159	53.036.696	7.339.517	5.506.139	230.029	6.623.609	55.956.927	—	35.642
DANIELI & C. - OFFICINE MECCANICHE (gruppo DANIELI & C.)	MEC	2006*	1.218.879	*	138.894	29.071	28.857	44.570	622.778	4.485.157	209.591	159.467	292.556	—	1.904
		2005*	791.919	*	119.768	16.658	14.062	45.770	558.283	3.592.624	402.392	115.705	269.162	—	1.643
◇ PIAGGIO & C. (gruppo PIAGGIO & C.)	MT	2006	1.216.161	*	324.200	67.864	71.006	188.911	150.028	962.348	367.515	108.672	349.863	—	4.102
		2005	1.129.941	*	326.723	70.734	15.882	191.096	152.841	817.189	445.439	111.326	257.236	—	4.046
≠ COOP ESTENSE	DIS	2006	1.209.807	115	171.514	5.449	33.047	447.947	368.878	994.499	942.099	71.443	528.675	28	5.345
		2005	1.174.420	102	165.908	3.582	23.343	434.618	459.795	1.038.329	1.091.844	69.703	497.265	115	5.427
◇ AUTOGRILL (gruppo AUTOGRILL)	RIST	2006	1.209.159	*	427.234	112.851	95.258	165.323	991.552	499.349	536.811	145.132	609.337	—	8.452
		2005	1.080.682	*	403.305	107.942	95.550	151.273	906.695	771.433	783.875	137.085	575.096	—	8.109
≠ MAX MARA FASHION GROUP	ABB	2006	1.205.620	116	388.187	132.273	83.110	202.796	122.763	1.768.414	77.512	53.083	1.711.855	12.494	4.418
		2005	1.087.501	110	332.426	80.337	44.800	206.840	125.171	1.709.991	95.506	49.313	1.631.064	12.314	4.280
◇ ITALIANA PETROLI (gruppo API)	ENER	2006	1.194.514	*	29.287	16.261	8.350	22.213	12.668	249.249	155	15.093	79.713	—	95
		2005	1.109.656	*	33.131	18.357	11.533	19.529	7.889	178.077	—	11.098	71.608	—	100
COOP ESTENSE (gruppo COOP ESTENSE)	DIS	2006	1.192.139	*	165.135	3.613	33.317	392.459	427.450	997.829	938.592	70.137	550.349	—	5.247
		2005	1.159.268	*	155.645	685	27.684	341.894	471.362	1.102.171	1.087.865	66.921	517.384	—	5.331
≠◇ AURELIA	SEP	2006	1.190.553	117	756.793	334.691	76.075	2.978.804	821.276	1.338.037	1.792.822	295.851	1.874.753	998.440	5.372
		2005	1.153.068	103	764.561	365.309	221.018	2.766.577	703.382	1.283.432	1.486.063	274.118	1.761.573	955.692	5.626

(1) In data 31-XII-2006 ha acquisito il ramo d'azienda relativo al complesso aziendale di Condove (TO) della Vertek.

(2) Già Fiat Powertrain Italia. In data 1-I-2006 ha incorporato la Fiat Powertrain Technologies assumendone la denominazione.

(3) Nel corso del 2006 ha incorporato Fastweb Mediterranea.

(4) Ora Gruppo Lactalis Italia. Dal 2006 consolida integralmente il Gruppo Lactalis.

LE PRINCIPALI SOCIETÀ INDUSTRIALI

E DI SERVIZI ITALIANE

TABELLA I

(valori in migliaia di euro)

SOCIETÀ	SETTORE DI ATTIVITÀ PRINCIPALE	ESERCIZIO	FATTURATO	GRADUATORIA	VALORE AGGIUNTO	MARGINE OPERATIVO NETTO	RISULTATO DI COMPETENZA DEGLI AZIONISTI DEL GRUPPO	IMMOBILIZZAZIONI MATERIALI NETTE	ATTIVITÀ IMMOBILIZZATE FINANZIARIE	ALTRE ATTIVITÀ	DEBITI FINANZIARI	FONDI	CAPITALE NETTO		NUMERO DIPENDENTI
													TOTALE	di cui: INTERESSI DI TERZI	
TECHNIP ITALY	IMP	2006	1.189.079	118	94.597	3.341	2.782	73.735	11.647	536.302	—	31.914	89.387	—	973
		2005	623.111	219	75.971	-7.548	355	75.866	16.763	372.065	—	45.155	84.101	—	920
≠ GF GROUP	ALI	2006	1.185.896	119	108.475	5.826	-3.441	312.157	40.618	302.298	285.919	19.309	200.191	43.581	1.995
		2005	1.306.683	93	160.575	63.138	48.411	304.697	39.255	297.247	267.823	17.776	208.995	46.295	1.980
≠ MAPEI	CHI	2006	1.185.423	120	366.137	118.313	58.901	360.192	3.874	538.341	312.943	44.995	336.113	4.913	4.679
		2005	1.014.349	125	323.448	97.634	58.133	340.175	4.704	457.852	226.889	40.838	341.364	11.900	4.235
ASPIAG SERVICE	DIS	2006	1.179.338	121	192.264	24.727	1.696	303.223	14.602	351.478	211.532	45.845	95.657	—	5.120
		2005	1.024.545	119	170.625	16.594	6.968	276.125	20.122	285.184	183.329	43.883	63.961	—	4.635
≠◇ MERLONI TERMOSANITARI	MEC	2006	1.177.644	122	353.267	47.151	26.784	258.155	41.309	668.013	166.344	119.814	298.762	167	7.191
		2005	1.069.262	111	349.845	52.185	23.502	257.087	37.142	645.920	172.674	109.935	282.613	243	7.133
□≠◇ ENIÀ	SEP	2006	1.175.217	123	234.258	67.459	27.147	803.756	450.256	488.452	632.827	128.925	451.301	13.815	2.446
		2005	786.405	164	174.851	30.959	1.341	744.298	348.596	408.664	603.088	108.855	345.752	13.594	2.493
≠ ONLY THE BRAVE	ABB	2006	1.167.357	124	429.061	219.597	113.056	87.347	37.075	998.076	167.668	31.962	667.958	26.255	4.223
		2005	1.089.110	109	413.202	223.507	129.498	74.982	37.492	926.797	168.355	31.989	577.277	21.698	3.671
≠ FERALPI HOLDING	MET	2006	1.161.425	125	194.964	105.653	58.111	182.750	32.380	469.164	234.603	38.039	182.882	286	1.251
		2005	807.087	160	110.290	23.804	8.634	184.828	24.871	386.868	258.246	29.908	126.507	306	1.221
≠ FINARVEDI	MET	2006	1.160.092	126	199.114	76.365	31.533	349.241	5.090	467.882	167.987	57.938	197.808	—	1.607
		2005	995.114	130	177.953	58.452	19.203	330.814	4.349	356.806	179.111	47.260	198.965	—	1.606
≠ SIT-FIN	TESS	2006	1.156.075	127	211.148	18.079	27.691	210.471	109.642	754.189	487.595	71.613	210.069	77.343	10.596
		2005	974.858	133	190.977	18.176	-152	256.441	86.655	626.087	468.138	71.941	163.339	62.193	4.832
□◇ ASM BRESCIA (gruppo ASM BRESCIA)	SEP	2006	1.152.059	*	359.367	178.292	137.352	1.024.481	1.027.435	757.141	849.829	167.331	1.313.975	—	1.594
		2005	1.055.681	*	346.472	168.177	129.622	1.129.780	856.292	618.957	763.788	145.456	1.258.265	—	1.699
FMA - FABBRICA MOTORI AUTOMOBILISTICI (gruppo FIAT)	MT	2006	1.149.626	*	185.685	17.228	4.491	374.144	5.569	517.716	129.067	43.213	379.314	—	1.746
		2005	1.029.701	*	172.680	6.747	-7.387	441.496	20	496.897	202.111	37.052	374.822	—	1.644
≠ FERALPI SIDERURGICA (gruppo FERALPI HOLDING)	MET	2006	1.142.868	*	185.015	102.077	56.848	179.718	12.005	455.209	237.389	21.868	163.979	1.311	1.197
		2005	791.960	*	103.771	22.869	9.468	181.455	6.691	371.475	252.669	17.112	111.531	795	1.169
◇ AVIO (gruppo AVIOGROUP)	MT	2006	1.142.784	*	430.227	149.318	14.911	244.688	222.223	2.194.237	960.953	265.508	311.377	—	4.143
		2005	1.080.296	*	414.735	147.782	-24.301	252.589	219.198	2.024.137	1.000.271	223.262	281.670	—	4.211
ADECCO ITALIA	DIV	2006	1.139.058	128	1.050.274	13.840	-1.941	2.699	1.509	376.193	—	27.712	160.540	—	3) 1.879
		2005	1.036.936	117	947.997	3.705	-9.214	3.319	45.173	383.020	63.105	22.413	162.481	—	3) 1.825
ABBOTT	FARM	2006*	1.123.790	129	272.670	108.594	83.847	143.316	57	679.297	195.224	45.809	378.139	—	1.920
		2005*	545.494	251	127.141	49.193	38.480	137.940	41	618.192	227.678	41.652	294.292	—	1.957
□◇ ECOFUEL (gruppo ENI)	CHI	2006	1.123.662	*	17.856	10.277	61.689	7.890	90.954	149.858	—	5.763	130.602	—	64
		2005	1.053.786	*	50.196	43.411	63.997	7.900	90.954	144.162	1	5.401	137.913	—	65
≠◇ SAFILO GROUP	OCCH	2006	1.121.983	130	408.145	125.512	37.467	201.951	100.452	1.509.869	575.260	64.512	844.150	5.389	7.359
		2005	1.025.274	118	381.008	128.309	3.097	193.603	106.319	1.544.585	652.248	59.037	827.212	5.537	6.385
IKEA ITALIA RETAIL (gruppo IKEA ITALIA HOLDING)	DIS	2006*	1.120.751	*	270.282	93.181	29.705	303.907	163	275.019	77.133	27.603	248.380	—	5.135
		2005*	895.163	*	263.642	93.359	31.993	275.819	124	279.326	154.131	21.962	209.554	—	4.163
≠◇ GRUPPO COIN	DIS	2006*	1.116.655	131	308.856	81.283	10.311	180.857	10.893	915.867	314.724	149.662	267.251	—	5.882
		2005*	1.057.878	112	255.871	23.819	-14.624	164.184	135.865	357.603	335.779	104.703	-126.562	—	5.618

(1) In data 1-I-2006 ha incorporato le controllate EPAM e D.A.G.

(2) Dal 2006 consolida integralmente Mimiliner, Edilber, Miro Radici Energia, Jansen Textil GmbH ed il gruppo Steilmann. Inoltre è uscita dall'area di consolidamento la Elettra 2000.

(3) Escluso il personale somministrato a terzi.

LE PRINCIPALI SOCIETÀ INDUSTRIALI E DI SERVIZI ITALIANE

(valori in migliaia di euro)

SOCIETÀ	SETTORE DI ATTIVITÀ PRINCIPALE	ESERCIZIO	FATTURATO	GRADUATORIA	VALORE AGGIUNTO	MARGINE OPERATIVO NETTO	RISULTATO DI COMPETENZA DEGLI AZIONISTI DEL GRUPPO	IMMOBILIZZAZIONI MATERIALI NETTE	ATTIVITÀ IMMOBILIZZATE FINANZIARIE	ALTRE ATTIVITÀ	DEBITI FINANZIARI	FONDI	CAPITALE NETTO		NUMERO DIPENDENTI
													TOTALE	di cui: INTERESSI DI TERZI	
IES - ITALIANA ENERGIA E SERVIZI (gruppo IES)	ENER	2006*	1.104.533	*	59.792	24.359	11.186	162.514	19.111	425.020	281.933	28.650	78.795	—	374
		2005*	840.734	*	59.823	27.422	13.474	153.386	18.485	367.676	220.399	20.563	67.609	—	376
≠ ◇ GRUPPO EDITORIALE L'ESPRESSO (gruppo COFIDE)	EDIT	2006	1.102.565	*	490.590	160.961	103.561	233.337	102.792	1.199.365	435.415	230.540	573.280	10.526	3.384
		2005	1.079.919	*	504.242	176.519	116.336	249.975	78.101	1.224.151	457.621	220.879	560.783	10.775	3.397
GLAXOSMITHKLINE	FARM	2006	1.085.439	132	399.877	205.363	144.449	91.331	120.518	665.201	262.229	126.823	293.611	—	2.173
		2005	1.039.946	116	330.600	145.667	79.428	86.862	110.562	602.673	176.937	141.983	313.201	—	2.164
≠ ◇ PERMASTEELISA	MEC	2006	1.084.552	133	230.618	19.866	330	80.357	16.794	614.722	107.762	45.883	182.945	7.916	5.416
		2005	979.070	131	197.628	-12.780	-26.263	83.944	18.658	598.030	97.305	54.599	193.897	7.806	5.342
ATEL ENERGIA	ENER	2006	1.081.971	134	14.187	10.155	3.498	11.542	32.420	279.944	82.146	2.420	46.310	—	55
		2005	916.424	140	26.742	23.219	12.057	8.632	23.856	272.750	68.965	1.771	42.813	—	41
◇ SEAT PAGINE GIALLE (gruppo SEAT PAGINE GIALLE)	PSP	2006	1.077.495	*	623.934	347.991	83.395	11.291	426.645	4.584.631	3.523.611	47.315	1.061.668	—	1.393
		2005	1.061.813	*	620.423	343.824	84.715	10.864	579.134	4.625.389	3.764.017	49.318	979.212	—	1.331
≠ SACMI - COOPERATIVA MECCANICI IMOLA	MEC	2006	1.074.048	135	259.867	35.729	13.460	203.321	112.341	1.093.620	371.838	81.253	528.361	18.472	3.751
		2005	1.128.562	106	254.181	39.015	21.267	196.630	100.634	1.055.135	372.014	75.695	521.276	17.312	3.526
BASELL POLIOLEFINE ITALIA	CHI	2006	1.073.473	136	242.148	105.981	34.954	200.144	100.230	570.846	382.523	72.279	250.954	—	1.137
		2005	997.408	129	257.492	128.019	-5.058	199.921	107.728	616.012	270.444	58.100	396.745	—	1.141
≠ COOP LOMBARDIA	DIS	2006	1.061.853	137	174.118	-4.884	68.135	635.284	143.734	886.646	1.013.243	48.560	418.739	9.627	4.646
		2005	1.134.274	105	179.499	-4.768	3.770	663.838	155.535	899.820	1.122.647	46.065	350.030	9.034	4.724
ERICSSON TELECOMUNICAZIONI	EL	2006	1.051.204	138	172.818	51.461	42.221	21.224	17.537	846.366	5.231	121.510	469.634	—	1.766
		2005	1.091.164	108	-11.140	-114.300	-92.305	15.447	31.639	1.125.403	—	184.410	577.413	—	1.441
≠ ◇ CEMENTIR - CEMENTERIE DEL TIRRENO (gruppo CALTAGIRONE) ..	IPE	2006	1.049.661	*	389.203	177.523	114.366	827.933	52.643	805.612	469.412	97.137	921.467	41.763	3.745
		2005	857.780	*	295.044	112.582	109.397	718.982	68.838	882.752	533.095	95.919	869.807	35.753	3.126
≠ ◇ MAIRE HOLDING	IMP	2006	1.046.798	139	201.245	71.078	30.073	13.003	36.726	1.383.963	252.180	70.347	115.929	8.844	2.952
		2005	521.323	264	93.030	42.267	19.551	11.529	15.199	951.446	253.714	66.170	66.131	1.894	2.640
◇ ITALCEMENTI - FABBRICHE RIUNITE CEMENTO (gruppo ITALCE- MENTI)	IPE	2006	1.046.650	*	351.894	102.185	112.312	585.281	2.025.673	734.968	817.100	101.938	2.195.712	—	3.011
		2005	923.112	*	305.778	72.070	95.884	518.404	1.997.604	720.353	760.595	92.365	2.162.676	—	3.029
≠ D & G	ABB	2006*	1.045.306	140	429.197	217.935	119.990	231.522	55.059	1.024.858	102.986	27.722	501.402	98.906	2.878
		2005*	803.408	162	335.261	167.714	87.001	178.587	21.977	851.554	93.584	17.554	354.086	70.333	2.355
≠ CANDY	ELTV	2006	1.042.150	141	203.497	8.658	-5.015	141.228	27.954	621.375	153.746	74.097	285.088	1.535	6.365
		2005	1.003.766	127	217.476	19.384	2.017	125.450	13.216	606.213	132.665	74.901	287.247	25	5.207
□ ◇ SAIPEM (gruppo SAIPEM)	IMP	2006	1.042.148	*	243.869	29.424	156.202	144.946	1.671.063	889.913	1.476.164	59.289	762.121	—	3.403
		2005	1.157.458	*	297.810	107.799	121.557	168.892	1.450.711	752.911	1.146.811	53.331	693.303	—	3.443
≠ SAME DEUTZ-FAHR GROUP	MT	2006	1.036.907	142	170.312	38.203	40.168	103.701	197.836	502.683	193.585	77.606	149.250	—	2.778
		2005	936.538	137	166.232	36.309	31.610	92.970	150.493	442.333	125.190	77.802	138.075	—	2.723
□ ◇ TERNA - RETE ELETTRICA NAZIONALE (gruppo TERNA)	ENER	2006	1.036.196	*	979.032	558.568	355.758	4.148.983	730.378	1.386.724	2.062.117	669.543	1.901.666	—	3.367
		2005	853.001	*	788.678	432.944	265.616	4.020.358	427.769	1.214.955	1.972.766	667.915	1.797.884	—	3.388
□ HERA COMM (gruppo HERA)	SEP	2006	1.027.473	*	-1.486	-8.976	-6.602	6.598	48.676	585.487	88.082	1.956	69.215	—	172
		2005	835.121	*	-19.078	-25.227	-12.997	38	31.407	637.353	45.160	1.613	75.816	—	156
≠ DIESEL (gruppo ONLY THE BRAVE)	ABB	2006	1.026.375	*	383.505	202.867	106.598	63.002	34.259	935.691	70.118	26.842	726.612	25.443	3.780
		2005	1.006.577	*	386.685	209.840	123.410	64.139	37.019	891.889	80.377	28.407	658.672	21.698	3.436

(1) In data 1-X-2006 ha ricevuto in conferimento i rami d'azienda "Marconi Sud Market Unit Italy Activities" e "Marconi Market Unit Italy Activities" rispettivamente della Marconi Sud e della Marconi.

(2) Ora Maire Tecnimont. Dal 2006 consolida integralmente il gruppo Tecnimont precedentemente consolidato per soli 2 mesi.

(3) Dal 2006 consolida integralmente Dolce & Gabbana Gold e Dolce & Gabbana (Shanghai) Co. Ltd.

(4) In data 1-XII-2005 ha ricevuto in conferimento il ramo d'azienda "TSO" della GRITN - Gestore del Sistema Elettrico.

LE PRINCIPALI SOCIETÀ INDUSTRIALI

E DI SERVIZI ITALIANE

(valori in migliaia di euro)

SOCIETÀ	SETTORE DI ATTIVITÀ PRINCIPALE	ESERCIZIO	FATTURATO	GRADUATORIA	VALORE AGGIUNTO	MARGINE OPERATIVO NETTO	RISULTATO DI COMPETENZA DEGLI AZIONISTI DEL GRUPPO	IMMOBILIZZAZIONI MATERIALI NETTE	ATTIVITÀ IMMOBILIZZATE FINANZIARIE	ALTRE ATTIVITÀ	DEBITI FINANZIARI	FONDI	CAPITALE NETTO		NUMERO DIPENDENTI
													TOTALE	di cui: INTERESSI DI TERZI	
◇ ARNOLDO MONDADORI EDITORE (gruppo ARNOLDO MONDADORI EDITORE)	EDIT	2006 2005	1.021.549 1.047.179	* *	255.511 275.337	121.011 136.432	90.240 101.290	31.919 30.500	766.166 730.290	565.434 576.474	479.098 465.408	69.499 66.251	435.576 477.957	— —	1.578 1.595
≠ ◇ ASTALDI	EDIL	2006 2005	1.021.121 968.898	143 134	271.587 236.274	77.159 61.458	30.091 32.479	193.197 129.299	127.522 64.698	1.430.022 1.097.580	563.989 476.379	12.655 11.693	281.059 256.292	1.391 -780	6.621 5.938
≠ ◇ SOGEFI (gruppo COFIDE)	MEC	2006 2005	1.018.579 1.023.421	* *	364.372 362.954	89.833 93.484	50.767 44.660	249.249 259.905	35.622 34.134	527.136 532.492	178.258 224.804	92.943 105.915	295.723 261.286	16.117 14.358	6.168 6.171
RIVA ACCIAIO (gruppo RIVA FIRE)	MET	2006 2005	1.005.781 884.076	* *	184.576 161.440	86.718 67.015	53.640 31.849	207.746 190.485	888.638 888.909	446.989 356.817	316.185 275.982	67.561 63.082	963.157 941.107	— —	1.492 1.495
≠ ◇ BULGARI	GIO	2006 2005	1.004.718 913.583	144 143	349.589 323.078	155.927 142.801	134.271 116.447	113.472 98.066	74.708 80.223	904.278 864.052	93.959 98.814	43.926 43.256	742.955 686.233	8.080 8.587	2.943 2.652
≠ MIROGLIO	ABB	2006 2005	1.002.424 915.652	145 141	353.880 346.279	50.317 18.499	6.933 12.915	419.581 416.076	31.389 14.723	895.631 909.458	12.298 41.904	111.630 88.325	1.021.525 1.024.436	5.248 5.696	9.561 8.711
COOP LOMBARDIA (gruppo COOP LOMBARDIA)	DIS	2006 2005	999.413 1.080.432	* *	152.708 162.292	-10.983 -8.914	48.113 20.456	539.796 538.583	159.995 249.749	894.702 923.676	965.913 1.122.647	46.319 44.273	416.064 367.978	— —	4.244 4.268
ALSTOM FERROVIARIA	MT	2006* 2005*	996.158 866.049	146 151	217.961 222.387	66.856 79.235	25.740 22.336	55.201 56.173	14.128 11.291	2.718.451 2.329.540	2.154 3.076	159.086 236.621	296.689 293.443	— —	2.857 2.758
≠ RIV-SKF OFFICINE DI VILLAR PEROSA	MEC	2006 2005	995.867 976.123	147 132	295.478 305.368	36.661 35.653	3.408 10.154	150.122 186.750	6.442 7.155	366.883 415.411	23.273 31.970	107.715 101.044	192.079 269.922	— —	4.601 4.690
SASOL ITALY	CHI	2006* 2005*	994.741 869.597	148 149	52.763 75.270	-19.943 -1.958	-125.926 -20.067	82.046 179.628	16.640 17.930	320.449 318.914	107.347 219.586	42.342 38.231	19.794 145.720	— —	977 978
≠ NOVARTIS FARMA	FARM	2006 2005	986.648 1.003.159	149 128	190.575 182.269	16.236 21.640	-3.176 -2.217	86.911 81.413	16.343 30.606	632.155 545.833	168.507 143.650	96.735 87.854	171.034 180.349	— 6.239	2.161 2.051
TIRRENO POWER	ENER	2006 2005	983.982 771.935	150 166	264.280 180.489	163.332 88.845	57.446 15.418	942.809 791.736	86.752 146.906	577.401 623.632	982.127 984.496	129.522 112.587	282.718 305.193	— —	630 661
ALCATEL ITALIA	EL	2006 2005	976.784 1.011.046	151 126	157.837 207.406	-13.106 17.282	12.526 -4.399	35.018 46.519	6.517 7.669	842.106 856.223	58.600 74.273	142.901 177.894	264.572 252.046	— —	2.336 2.756
GEMEAZ CUSIN	RIST	2006 2005	971.724 1.014.755	152 124	106.110 139.104	22.173 28.439	14.524 20.481	536 4.713	98.062 52.374	313.929 417.108	687 —	6.358 30.150	17.333 23.281	— —	300 5.508
≠ AMENDUNI ACCIAIO	MET	2006 2005	966.963 763.332	153 169	244.558 230.336	93.686 91.966	57.439 54.277	237.417 236.302	359.849 354.362	958.703 916.449	666.840 750.347	71.398 62.740	603.746 538.539	157.846 218.963	2.599 2.537
PRADA (gruppo PRADA)	PCA	2006* 2005*	965.992 912.013	* *	187.417 160.986	45.321 37.995	22.903 1.071	46.483 51.518	853.553 732.537	740.470 873.234	613.056 806.389	43.850 35.531	601.010 478.088	— —	2.343 1.849
≠ ◇ MARAZZI GROUP	IPE	2006 2005	964.065 903.240	154 144	387.133 366.520	114.115 103.746	57.992 52.808	520.102 540.087	48.880 60.048	568.065 590.795	258.218 393.287	127.448 134.931	510.187 414.986	5.715 4.055	6.261 5.962
≠ ◇ MARR (gruppo CREMONINI)	RIST	2006 2005	955.282 866.878	* *	91.852 81.535	53.111 44.933	26.591 21.887	58.453 54.274	11.354 12.456	469.121 449.504	135.152 130.823	22.223 20.100	175.467 169.733	722 509	958 922
≠ ◇ LOTTOMATICA (gruppo DE AGOSTINI)	DIV	2006 2005	938.880 582.795	* *	554.742 331.079	229.558 211.862	-6.588 112.391	912.511 158.248	442.111 63.681	4.916.817 1.268.568	2.860.715 367.386	535.064 60.438	1.873.616 512.255	17.487 7.561	6.872 1.084
≠ ◇ DAVIDE CAMPARI-MILANO	FBA	2006 2005	932.358 809.944	155 159	300.246 274.580	190.584 178.824	117.059 118.013	165.309 170.562	27.778 23.014	1.530.089 1.402.048	572.979 552.915	79.627 67.707	797.782 695.780	1.894 2.215	1.605 1.536

(1) Dal 2006 consolida la Hexal e la 1A Pharma per le sole partite patrimoniali. Inoltre sono uscite dall'area di consolidamento la Novartis Animal Health e la Ciba Vision.

(2) In data 1-X-2006 ha conferito il ramo d'azienda relativo al settore della ristorazione collettiva alla controllata Gemeaz Cusin Ristorazione.

(3) In data 29-VIII-2006 ha acquisito la GTECH Holdings Corporation, uno dei principali provider di servizi e soluzioni tecnologiche per le lotterie e per i giochi a livello mondiale nonché l'operatore leader nell'elaborazione di sistemi ad alta sicurezza per le lotterie on-line.

LE PRINCIPALI SOCIETÀ INDUSTRIALI

E DI SERVIZI ITALIANE

(valori in migliaia di euro)

SOCIETÀ	SETTORE DI ATTIVITÀ PRINCIPALE	ESERCIZIO	FATTURATO	GRADUATORIA	VALORE AGGIUNTO	MARGINE OPERATIVO NETTO	RISULTATO DI COMPETENZA DEGLI AZIONISTI DEL GRUPPO	IMMOBILIZZAZIONI MATERIALI NETTE	ATTIVITÀ IMMOBILIZZATE FINANZIARIE	ALTRE ATTIVITÀ	DEBITI FINANZIARI	FONDI	CAPITALE NETTO		NUMERO DIPENDENTI
													TOTALE	di cui: INTERESSI DI TERZI	
◇ ENEL SERVIZI (gruppo ENEL) ¹⁾	DIV	2006	931.008	*	384.996	14.101	2.674	113.757	554.979	561.746	163.799	221.236	462.660	—	4.333
		2005	791.082	*	330.389	21.163	9.714	126.680	220.727	772.864	23.381	219.445	470.110	—	4.338
≠ LUIGI LAVAZZA	ALI	2006	929.435	156	268.382	96.324	64.335	187.700	22.643	1.042.710	28.607	55.249	977.188	48	1.933
		2005	867.058	150	252.648	97.439	64.122	175.294	23.524	991.144	23.824	54.485	925.558	57	1.912
BIG (gruppo GRUPPO GALBANI)	ALI	2006	922.493	*	102.384	40.094	-5.518	8.901	128	488.142	162.294	37.370	72.543	—	1.269
		2005	931.121	*	113.253	47.886	1.747	9.212	11.779	513.781	148.041	38.992	78.061	—	1.313
≠ GRANLATTE SOCIETÀ COOPERATIVA AGRICOLA	ALI	2006	917.329	157	136.954	18.935	-41.413	163.285	102.310	445.960	286.413	51.495	73.412	45.684	1.978
		2005	902.469	145	136.250	25.439	-2.387	136.369	38.106	468.535	183.528	46.714	126.809	58.348	2.028
◇ ANSALDO ENERGIA (gruppo FINMECCANICA)	MEC	2006	913.193	*	197.729	59.834	33.472	102.461	49.718	949.231	25.336	107.130	52.197	—	2.354
		2005	737.316	*	174.353	33.094	21.262	102.060	13.562	803.327	23.427	92.937	35.622	—	2.270
BT ITALIA	SEP	2006*	911.114	158	130.713	-40.096	-46.965	256.098	226.360	609.233	268.319	52.127	199.350	—	1.369
		2005*	746.733	174	104.249	-31.418	-27.369	205.014	236.858	518.267	225.872	60.552	246.316	—	1.198
DOW ITALIA (gruppo DOW ITALIA)	CHI	2006	910.168	*	83.807	40.399	122.916	45.261	243.020	172.191	—	11.333	395.188	—	330
		2005	1.016.554	*	86.657	45.797	12.125	39.882	243.152	298.236	260.896	13.280	272.272	—	387
ABB SACE (gruppo ABB)	MEC	2006	907.846	*	286.166	117.247	71.412	88.329	2.873	466.017	4.375	70.896	163.029	—	2.781
		2005	785.624	*	243.932	82.249	41.290	89.683	3.365	383.784	13.569	66.957	132.717	—	2.725
≠ GRANAROLO (gruppo GRANLATTE SOCIETÀ COOPERATIVA AGRICOLA)	ALI	2006	907.691	*	133.219	15.949	-56.711	170.488	92.638	443.670	214.423	49.750	160.543	10.285	1.957
		2005	889.719	*	132.946	17.252	-6.277	143.755	36.120	498.801	175.940	44.969	217.084	10.271	1.980
≠ GRANDI MAGAZZINI E SUPERMERCATI IL GIGANTE	DIS	2006*	897.508	159	179.976	26.340	9.595	263.198	1.499	243.866	24.400	42.904	112.821	1	5.195
		2005*	798.397	163	161.338	20.998	8.472	220.779	1.636	226.051	—	37.250	107.416	—	4.707
≠ FIN FER	MET	2006	895.109	160	131.643	48.619	21.838	138.794	16.252	363.562	136.979	31.371	97.986	55	1.087
		2005	660.688	204	82.987	9.291	5.096	147.056	13.322	352.582	221.969	25.755	83.787	38	1.087
≠ MANPOWER ITALIA	DIV	2006	894.818	161	829.257	31.979	12.866	7.395	3.049	245.716	40.733	25.789	25.147	1.103	1.595
		2005	721.138	178	662.833	12.302	2.798	7.152	2.708	198.765	55.053	19.035	12.068	890	1.531
ALPITOUR (gruppo ALPITOUR)	TUR	2006*	891.704	*	40.051	930	1.262	1.808	213.883	167.663	145.197	17.993	96.430	—	901
		2005*	874.588	*	26.451	-11.460	-4.615	1.958	227.378	188.205	192.461	15.825	95.168	—	890
≠◇ BRACCO	FARM	2006	883.987	162	336.132	104.745	66.426	287.198	53.258	923.151	680.609	123.129	244.773	6.475	2.319
		2005	769.559	167	293.809	100.395	18.175	261.209	200.648	597.434	253.076	67.478	548.344	4.652	2.170
≠ NOVA COOP	DIS	2006	881.370	163	153.249	18.850	35.793	347.715	106.542	737.244	597.912	46.977	346.064	67	4.179
		2005	803.658	161	140.174	10.241	16.217	293.550	190.231	666.159	598.359	43.125	310.050	-57	3.876
EGIDIO GALBANI (gruppo GRUPPO GALBANI)	ALI	2006	878.454	*	197.869	62.501	-2.063	229.872	18.272	773.652	576.164	53.022	181.264	—	1.485
		2005	878.751	*	205.026	61.356	6.754	240.904	33.671	756.375	661.479	53.311	121.327	—	1.502
≠ COOP CONSUMATORI NORDEST	DIS	2006	876.726	164	154.338	-5.104	93.602	455.968	183.706	1.967.990	1.529.973	58.563	719.980	2.942	4.582
		2005	862.648	152	148.388	-4.858	82.637	391.967	222.290	1.811.556	1.494.237	58.331	628.542	2.945	4.594
GRANAROLO (gruppo GRANAROLO)	ALI	2006	875.773	*	106.672	4.830	-60.337	111.545	142.041	413.991	241.596	41.065	144.537	—	1.669
		2005	696.457	*	64.125	2.664	-13.687	82.146	120.068	404.386	195.495	30.104	204.874	—	904
≠ CONSERVE ITALIA SOCIETÀ COOPERATIVA AGRICOLA	ALI	2006*	874.667	165	156.352	-2.430	-8.930	397.750	6.017	554.133	424.234	24.895	216.864	31.954	3.272
		2005*	832.647	153	159.983	15.394	491	420.446	10.149	588.016	476.619	33.174	202.938	37.332	3.561
≠ SANPELLEGRINO	FBA	2006	872.712	166	215.662	65.486	20.804	313.850	8.094	529.053	184.453	109.823	258.294	11.423	2.246
		2005	814.128	156	202.124	57.423	40.896	298.138	9.634	539.108	203.754	115.617	268.737	11.684	2.221

(1) Già Enel Ape.

(2) Già Albacom. Dall'1-V-2006 conduce in locazione le attività della controllata Atlanet.

(3) In data 31-X-2006 ha conferito il ramo d'azienda relativo alla commercializzazione e distribuzione dei prodotti alla controllata Dow Italia Divisione Commerciale (già Dow Poliuretani Italia), dalla quale ha contestualmente ricevuto in conferimento il ramo d'azienda relativo all'attività produttiva svolta a Cardano al Campo (VA).

(4) Escluso il personale somministrato a terzi.

(5) Dal 2006 consolida integralmente il gruppo Centro Diagnostico Italiano.

(6) In data 1-I-2006 ha incorporato le controllate Yogolat e Centrale del Latte di Milano e ha ricevuto in affitto il ramo commerciale della controllata Sail.

LE PRINCIPALI SOCIETÀ INDUSTRIALI

E DI SERVIZI ITALIANE

TABELLA I

(valori in migliaia di euro)

SOCIETÀ	SETTORE DI ATTIVITÀ PRINCIPALE	ESERCIZIO	FATTURATO	GRADUATORIA	VALORE AGGIUNTO	MARGINE OPERATIVO NETTO	RISULTATO DI COMPETENZA DEGLI AZIONISTI DEL GRUPPO	IMMOBILIZZAZIONI MATERIALI NETTE	ATTIVITÀ IMMOBILIZZATE FINANZIARIE	ALTRE ATTIVITÀ	DEBITI FINANZIARI	FONDI	CAPITALE NETTO		NUMERO DIPENDENTI
													TOTALE	di cui: INTERESSI DI TERZI	
≠ ANGELINI FINANZIARIA	FARM	2006	865.577	167	276.563	75.856	113.927	173.409	146.698	1.517.448	375.790	65.334	1.104.156	6.287	2.598
		2005	871.507	148	281.763	85.732	118.956	194.790	171.014	1.555.056	566.550	67.519	997.513	5.658	2.692
DHL EXPRESS (ITALY)	TRA	2006	851.869	168	132.089	2.585	-10.997	32.815	9.416	307.281	101.579	65.788	16.629	—	3.189
		2005	810.744	157	118.831	-19.635	-25.058	37.475	11.691	475.560	273.964	64.018	19.626	—	3.430
≠ ANTONIO MERLONI	ELTV	2006	851.212	169	198.505	9.382	-10.762	211.515	23.438	504.277	279.240	87.204	98.929	3.169	5.126
		2005	872.036	147	188.441	-9.298	-12.715	194.331	17.199	486.605	259.795	87.044	108.442	2.410	5.270
ACCENTURE	INF	2006*	848.918	170	420.427	99.095	49.459	2.533	11.747	364.815	15.407	85.338	87.439	—	4.172
		2005*	810.138	158	436.575	125.848	69.950	1.486	9.786	382.072	15.658	74.230	103.978	—	3.928
MIROGLIO (gruppo MIROGLIO)	ABB	2006	846.534	*	233.311	13.256	47.242	161.284	275.128	396.829	38.246	65.790	540.840	—	4.775
		2005	778.708	*	231.042	-9.364	6.054	171.275	214.368	381.509	31.513	60.667	499.829	—	4.340
◇ ASTALDI (gruppo ASTALDI)	EDIL	2006	846.332	*	219.062	82.709	27.701	124.038	222.440	1.308.824	525.507	10.785	264.252	—	4.573
		2005	790.510	*	193.398	80.288	27.683	93.650	198.257	1.009.864	462.854	9.685	244.270	—	3.532
◇ PARMALAT (gruppo PARMALAT)	ALI	2006	841.903	*	298.819	164.819	125.611	137.992	991.259	1.400.134	17.214	272.611	1.951.042	—	1.983
		2005	221.679	*	26.459	-10.141	-29.338	135.698	1.044.390	1.322.444	17.736	276.169	1.812.422	—	2.061
≠ FATER	FARM	2006*	841.140	171	288.456	171.786	104.365	94.415	3.168	452.906	—	53.185	226.002	—	1.365
		2005*	823.758	155	281.212	169.746	118.202	108.353	3.322	402.337	—	48.520	225.046	—	1.384
ROCHE	FARM	2006	839.130	172	189.840	68.742	12.162	121.811	3.496	784.467	414.714	59.455	300.025	—	1.336
		2005	756.378	170	174.003	51.990	45.542	146.041	137.172	725.879	426.914	59.702	412.863	—	1.366
SKF INDUSTRIE (gruppo RIV-SKF OFFICINE DI VILLAR PEROSA)	MEC	2006	838.576	*	212.814	32.882	6.141	106.121	53.582	283.672	92.592	75.074	102.043	—	2.958
		2005	825.120	*	218.534	27.858	4.546	135.450	55.949	332.781	149.506	71.944	126.493	—	3.019
≠ ARGO	MT	2006	834.802	173	164.910	13.756	-16.869	156.579	8.962	470.669	197.009	41.740	126.471	51.126	2.926
		2005	918.428	139	179.037	16.646	32.978	167.909	7.262	524.834	264.299	37.551	152.107	52.800	3.005
SANPELLEGRINO (gruppo SANPELLEGRINO)	FBA	2006	831.497	*	201.304	55.627	20.577	297.873	26.627	511.698	192.100	108.604	248.845	—	1.830
		2005	781.322	*	189.364	48.860	40.647	281.160	27.233	523.294	203.070	114.406	259.253	—	1.854
≠ FINANCO	IPE	2006	827.519	174	263.925	48.443	11.167	450.608	119.353	488.593	272.122	53.395	512.106	40.307	2.436
		2005	658.323	207	213.997	35.854	2.335	513.313	117.151	426.473	290.493	41.486	524.039	42.593	2.383
INDUSTRIA FARMACEUTICA SERONO	FARM	2006	826.779	175	124.602	66.856	41.874	67.245	14.067	512.860	57.062	26.421	316.107	—	542
		2005	783.540	165	122.766	67.320	38.795	78.154	3.949	371.396	26.496	12.126	276.755	—	539
FERRIERE NORD (gruppo FIN FER)	MET	2006	825.905	*	110.445	42.044	18.540	118.323	11.143	316.138	101.866	26.247	92.265	—	877
		2005	604.518	*	66.903	6.183	3.749	123.765	7.785	309.978	186.061	21.502	74.180	—	845
COCA-COLA HBC ITALIA	FBA	2006	822.286	176	211.200	70.606	-18.944	128.205	25.804	1.621.284	1.258.616	39.075	306.239	—	2.533
		2005	750.784	173	211.056	78.754	-18.258	155.132	8.648	634.042	343.382	38.158	245.183	—	2.561
NISSAN ITALIA	MT	2006	820.536	177	29.442	14.769	6.762	5.547	2.759	237.756	—	19.413	64.454	—	166
		2005	827.262	154	23.352	8.583	4.132	5.587	2.835	186.456	—	28.841	57.692	—	157
◇ SYNDIAL - ATTIVITÀ DIVERSIFICATE (gruppo ENI)	CHI	2006	820.299	*	-605.846	-766.002	-786.930	97.492	39.044	2.642.805	3.975	1.869.846	372.063	—	2.257
		2005	868.744	*	-641.262	-808.909	-890.816	116.385	38.912	2.106.596	16.239	1.805.883	-67.182	—	2.644
≠ FINOIL	ENER	2006*	817.635	178	39.241	14.083	4.603	86.442	5.966	353.682	167.273	43.752	100.354	187	285
		2005*	639.617	214	68.470	42.962	23.467	87.607	11.339	296.071	152.263	43.039	95.684	177	267
AFV - ACCIAIERIE BELTRAME (gruppo AFV)	MET	2006	814.369	*	174.691	95.731	55.343	187.379	141.865	375.129	267.911	26.468	247.206	—	1.162
		2005	640.744	*	102.458	22.433	25.287	192.094	77.990	273.000	177.170	24.777	191.864	—	1.083

(1) In data 1-VII-2006 ha incorporato la controllata Italstrade.

(2) Il 2005 è un esercizio di 3 mesi.

(3) In data 1-VII-2006 ha conferito il ramo d'azienda relativo alla centrale termoelettrica di Porto Marghera (VE) alla Polimeri Europa.

LE PRINCIPALI SOCIETÀ INDUSTRIALI

E DI SERVIZI ITALIANE

(valori in migliaia di euro)

SOCIETÀ	SETTORE DI ATTIVITÀ PRINCIPALE	ESERCIZIO	FATTURATO	GRADUATORIA	VALORE AGGIUNTO	MARGINE OPERATIVO NETTO	RISULTATO DI COMPETENZA DEGLI AZIONISTI DEL GRUPPO	IMMOBILIZZAZIONI MATERIALI NETTE	ATTIVITÀ IMMOBILIZZATE FINANZIARIE	ALTRE ATTIVITÀ	DEBITI FINANZIARI	FONDI	CAPITALE NETTO		NUMERO DIPENDENTI
													TOTALE	di cui: INTERESSI DI TERZI	
≠ DUFERCO ITALIA HOLDING	MET	2006*	813.627	179	75.845	22.603	5.420	129.088	15.181	230.990	127.044	16.711	101.131	13.229	815
		2005*	670.624	200	65.635	13.780	754	124.921	35.328	273.187	218.965	15.458	95.629	13.136	788
NOVA COOP (gruppo NOVA COOP)	DIS	2006	811.633	*	147.849	15.714	34.299	332.194	137.401	711.135	592.906	46.446	370.749	—	4.152
		2005	794.130	*	135.337	8.601	17.122	271.509	238.669	634.429	598.359	42.569	336.354	—	3.852
□ ≠ ANSALDO STS (gruppo FINMECCANICA) ¹⁾	MEC	2006	810.430	*	283.396	77.352	43.124	91.770	84.051	774.105	22.459	37.949	126.639	360	3.962
		2005	—	—	—	—	—	—	—	—	—	—	—	—	—
≠ ◇ BREMBO - FRENI BREMBO	MEC	2006	805.986	180	272.495	77.938	42.945	294.748	29.742	449.810	235.511	53.761	270.564	12.419	4.557
		2005	711.615	182	249.659	71.324	40.511	274.503	18.049	417.806	225.314	46.348	242.063	11.826	4.308
ASTRAZENECA	FARM	2006	805.482	181	152.786	41.329	13.457	39.227	601	311.049	—	60.860	119.317	—	1.738
		2005	739.605	175	117.190	4.927	-15.148	42.993	987	290.852	36.155	58.138	105.790	—	1.737
□ ≠ ALITALIA SERVIZI (gruppo FINTECNA)	TRA	2006	804.098	*	331.307	-21.337	150	408.969	37.079	261.356	—	211.364	232.707	14.561	8.325
		2005	559.682	*	219.473	-27.542	-396	433.871	46.549	282.116	7.459	249.739	233.892	15.896	8.428
LUIGI LAVAZZA (gruppo LUIGI LAVAZZA)	ALI	2006	801.199	*	191.499	78.322	59.779	99.404	84.217	921.074	6.911	42.247	885.280	—	1.079
		2005	747.546	*	180.613	80.940	71.127	89.920	93.382	871.421	8.010	42.685	837.580	—	1.085
≠ TECHINT COMPAGNIA TECNICA INTERNAZIONALE	IMP	2006*	798.561	182	189.154	41.327	34.848	61.752	31.554	790.531	95.238	115.895	144.031	15.993	1.958
		2005*	535.798	258	125.290	4.477	11.608	54.094	24.861	436.059	17.415	61.645	110.229	7.763	1.654
≠ RINASCENTE/UPIM	DIS	2006*	798.445	183	161.620	-24.888	-35.282	43.328	1.582	528.719	190.653	85.244	622	897	4.492
		2005	—	—	—	—	—	—	—	—	—	—	—	—	—
≠ ◇ SORIN	FARM	2006	791.729	184	343.646	36.896	3.364	133.636	63.005	930.445	349.520	55.237	502.197	760	4.476
		2005	753.002	172	334.877	26.737	-15.183	140.940	58.837	970.964	385.889	76.345	504.532	1.650	4.634
IPLMOM (gruppo FINOIL)	ENER	2006*	787.514	*	26.455	9.577	3.116	43.595	15.499	241.942	143.416	13.260	48.638	—	208
		2005*	598.436	*	23.774	6.262	1.704	43.001	15.491	217.844	121.298	13.232	45.522	—	198
NOVARTIS FARMA (gruppo NOVARTIS FARMA)	FARM	2006	787.005	*	157.358	13.675	2.676	86.388	27.028	574.159	240.414	92.543	169.102	—	1.769
		2005	752.103	*	137.173	3.781	-5.997	80.755	39.019	470.028	178.657	75.320	166.426	—	1.699
≠ TOTO	TRA	2006	786.933	185	229.154	50.770	3.307	367.587	60.931	409.997	488.100	24.608	-43.076	-62	3.193
		2005	691.447	188	206.203	42.612	3.008	149.944	26.860	311.554	197.032	20.906	-44.987	256	3.056
LG ELECTRONICS ITALIA	ELTV	2006	783.123	186	16.214	3.534	-1.643	1.045	337	305.846	96.287	4.009	13.859	—	195
		2005	1.308.236	92	19.019	7.463	1	1.521	169	210.955	25.262	3.917	15.502	—	188
HONDA ITALIA INDUSTRIALE	MT	2006*	782.442	187	81.235	24.037	9.660	50.893	5.006	300.471	33.427	21.167	91.034	—	885
		2005*	765.963	168	87.092	26.605	18.040	40.274	4.039	279.165	28.151	18.831	86.786	—	844
GESCO CONSORZIO COOPERATIVO	ALI	2006	781.783	188	29.373	2.287	165	8.829	1.458	330.513	184.366	3.811	24.659	—	489
		2005	711.317	183	29.056	893	184	10.362	1.494	297.247	167.197	5.586	23.252	—	506
≠ ERMENEGILDO ZEGNA HOLDITALIA	ABB	2006	779.366	189	311.175	82.824	61.420	155.910	44.079	595.283	37.643	40.799	512.470	12.129	6.652
		2005	712.744	181	275.080	64.632	48.593	157.734	36.279	526.535	40.994	34.218	468.282	17.874	6.498
≠ SOFIDA	MET	2006	773.106	190	97.679	49.373	21.732	104.166	12.493	415.056	123.598	12.557	149.263	28.702	882
		2005	672.838	199	86.757	42.392	16.397	79.490	12.373	334.077	86.453	11.985	128.323	35.401	834
COOP CONSUMATORI NORDEST (gruppo COOP CONSUMATORI NORDEST)	DIS	2006	771.049	*	127.980	-5.707	93.474	275.550	444.589	1.735.721	1.408.901	56.108	762.667	—	3.805
		2005	752.855	*	125.446	-3.450	83.205	221.143	477.930	1.576.591	1.347.114	54.924	669.941	—	3.796
≠ ALI	MEC	2006*	768.253	191	296.703	104.730	40.412	60.038	1.553	417.399	121.058	50.555	141.371	3	3.992
		2005*	719.310	179	273.377	94.938	32.929	71.447	3.113	420.075	132.484	48.554	150.683	4	3.948

(1) Dal 2006 consolida integralmente le società del settore "Segnalamento".

LE PRINCIPALI SOCIETÀ INDUSTRIALI

E DI SERVIZI ITALIANE

TABELLA I

(valori in migliaia di euro)

SOCIETÀ	SETTORE DI ATTIVITÀ PRINCIPALE	ESERCIZIO	FATTURATO	GRADUATORIA	VALORE AGGIUNTO	MARGINE OPERATIVO NETTO	RISULTATO DI COMPETENZA DEGLI AZIONISTI DEL GRUPPO	IMMOBILIZZAZIONI MATERIALI NETTE	ATTIVITÀ IMMOBILIZZATE FINANZIARIE	ALTRE ATTIVITÀ	DEBITI FINANZIARI	FONDI	CAPITALE NETTO		NUMERO DIPENDENTI
													TOTALE	di cui: INTERESSI DI TERZI	
≠ GRIMALDI COMPAGNIA DI NAVIGAZIONE	TRA	2006	763.393	192	266.657	149.066	169.382	759.711	633.054	200.329	459.614	18.684	904.981	114.130	1.243
		2005	680.720	194	254.694	142.310	118.475	786.991	339.225	181.438	384.287	18.517	722.043	91.262	1.204
≠ TRASPORTI INTERNAZIONALI AGENZIA MARITTIMA SAVINO DEL BENE	TRA	2006	763.180	193	118.325	36.942	9.833	52.032	7.793	271.466	125.991	16.456	56.669	7.465	2.172
		2005	679.065	196	98.441	27.095	5.477	47.296	8.076	252.721	103.479	15.757	47.945	6.924	1.733
BTICINO	MEC	2006	762.966	194	319.366	120.345	82.580	79.340	695.708	423.906	246.609	78.079	663.848	—	2.654
		2005	690.732	189	304.550	103.614	68.702	80.116	690.815	419.193	275.726	75.309	649.931	—	2.724
PHILIPS	ELTV	2006	762.207	195	42.950	9.695	67.374	7.494	122.394	188.472	7.888	50.610	171.496	—	370
		2005	728.863	177	53.106	18.560	13.891	8.308	122.444	230.383	66.039	56.335	136.847	—	432
OVIESSE (gruppo GRUPPO COIN)	DIS	2006*	754.860	*	206.927	65.521	27.886	69.550	31.181	437.385	37.500	47.514	205.785	—	3.465
		2005*	708.259	*	167.078	24.182	191	67.481	32.138	409.164	50.000	48.171	177.899	—	3.105
≠ ATLANTICA DI NAVIGAZIONE ¹⁾	TRA	2006	754.623	196	255.978	146.735	128.153	752.009	135.868	221.690	245.667	77.068	668.373	87.817	1.146
		2005	631.798	217	204.258	103.618	80.094	667.629	84.997	192.956	246.077	65.570	522.444	58.096	1.069
≠ ACCIAIERIE VENETE	MET	2006	752.774	197	139.166	64.796	28.336	108.731	4.901	449.416	229.522	41.650	130.402	1.414	1.059
		2005	679.494	195	127.100	47.332	18.287	123.619	1.545	396.304	242.082	28.535	100.845	656	1.956
≠ FRATELLI COSULICH	TRA	2006	752.013	198	17.041	7.962	7.838	23.875	23.221	121.607	50.440	3.396	46.450	7.669	219
		2005	577.504	234	15.780	7.843	29.865	18.694	25.143	123.517	46.292	4.682	41.116	7.214	222
≠ AZIMUT BENETTI	MT	2006*	749.615	199	177.771	80.364	43.188	115.977	2.716	527.168	22.219	32.191	226.480	2.704	1.848
		2005*	562.090	242	150.711	71.723	37.947	106.045	4.267	491.860	29.179	26.199	185.081	804	1.532
FATER (gruppo FATER)	FARM	2006*	746.887	*	261.138	166.869	104.229	84.193	28.570	354.577	—	44.852	219.674	—	994
		2005*	738.514	*	258.886	167.042	116.028	95.874	29.292	330.372	—	40.648	217.732	—	1.021
≠ CENNI HOLDING ²⁾	DIS	2006	745.088	200	221.049	66.136	25.265	233.420	110.305	412.967	242.465	51.887	226.493	79.217	3.929
		2005	709.053	184	223.943	64.830	18.384	292.667	18.908	383.750	237.045	40.306	191.495	17.946	4.024
≠ DAYCO EUROPE	MEC	2006*	742.679	201	243.653	56.371	20.890	161.660	19.264	467.164	227.743	44.812	131.862	4	3.920
		2005*	665.173	202	223.130	41.663	1.811	152.990	15.775	439.178	220.841	42.911	102.166	1.885	3.986
≠ NATUZZI	MOB	2006	736.171	202	190.447	18.420	12.339	243.895	3.920	426.860	6.553	52.290	479.448	605	8.133
		2005	668.160	201	158.960	-9.584	-14.624	260.865	3.931	400.190	11.736	48.297	473.735	-216	7.846
◇ RCS QUOTIDIANI (gruppo RCS MEDIAGROUP)	EDIT	2006	734.726	*	274.121	99.206	52.916	191.851	157.505	328.411	199.125	81.933	139.754	—	1.297
		2005	728.325	*	291.832	118.281	66.512	193.054	156.782	305.163	143.203	92.990	145.399	—	1.379
≠◇ I VIAGGI DEL VENTAGLIO	TUR	2006*	728.267	203	51.301	-25.325	-11.315	44.378	129.220	192.877	87.813	31.446	-90.590	-61	3.187
		2005*	705.687	186	70.931	-12.160	-42.242	101.552	100.180	214.336	155.332	24.279	-79.190	24	3.162
≠◇ SIRTI ³⁾	IMP	2006	723.491	204	279.577	54.719	24.459	10.549	30.516	682.618	175.305	141.195	175.972	105	4.801
		2005	682.344	193	265.259	52.731	32.764	7.508	37.192	558.537	15.232	115.719	232.664	—	4.955
≠ CCPL - CONSORZIO COOPERATIVE DI PRODUZIONE E LAVORO	ENER	2006	718.107	205	81.788	19.217	8.597	142.304	49.467	316.739	163.710	26.680	137.284	6.861	1.102
		2005	709.050	185	79.974	18.904	4.993	144.094	41.236	349.819	149.354	22.526	129.382	10.953	1.121
≠ ACC - APPLIANCES COMPONENTS COMPANIES	MEC	2006	715.600	206	173.280	-8.805	-22.825	199.173	4.311	251.154	140.633	63.893	53.227	9.726	5.933
		2005	689.997	190	173.425	-13.456	-29.844	210.248	8.922	271.654	138.288	76.484	76.751	8.484	6.083
≠ GRUPPO MAURO SAVIOLA	MOB	2006	714.022	207	188.670	36.862	1.744	536.333	1.273	491.372	632.950	25.931	223.445	7.829	1.702
		2005	590.337	226	168.948	26.442	2.639	559.662	1.139	465.020	669.151	22.259	221.451	6.212	1.689
ACCIAIERIE VENETE (gruppo ACCIAIERIE VENETE)	MET	2006	711.393	*	119.433	56.550	28.023	86.077	8.010	397.398	206.487	20.712	130.881	—	906
		2005	637.056	*	113.037	51.429	16.620	92.508	8.524	359.048	214.325	25.072	102.858	—	849

(1) Dal 2006 consolida integralmente la Malta Motorways of the Sea Ltd.

(2) Già Mercatone Uno Project.

(3) Già Sistemi Tecnologici.

LE PRINCIPALI SOCIETÀ INDUSTRIALI

E DI SERVIZI ITALIANE

(valori in migliaia di euro)

SOCIETÀ	SETTORE DI ATTIVITÀ PRINCIPALE	ESERCIZIO	FATTURATO	GRADUATORIA	VALORE AGGIUNTO	MARGINE OPERATIVO NETTO	RISULTATO DI COMPETENZA DEGLI AZIONISTI DEL GRUPPO	IMMOBILIZZAZIONI MATERIALI NETTE	ATTIVITÀ IMMOBILIZZATE FINANZIARIE	ALTRE ATTIVITÀ	DEBITI FINANZIARI	FONDI	CAPITALE NETTO		NUMERO DIPENDENTI
													TOTALE	di cui: INTERESSI DI TERZI	
≠ NORDICONAD	DIS	2006	706.615	208	88.202	20.154	9.428	181.796	11.062	227.509	56.026	26.097	118.817	6.620	1.624
		2005	643.628	211	80.330	15.753	6.986	184.046	10.243	222.872	75.069	22.123	107.580	6.118	1.472
L'OREAL SAIPO	FARM	2006	700.765	209	154.217	102.514	59.505	488	7.744	230.064	1.884	21.877	68.435	—	631
		2005	657.386	208	150.478	101.942	60.076	470	7.285	226.680	3	20.845	64.580	—	622
≠ ALMAVIVA - THE ITALIAN INNOVATION COMPANY ¹⁾	INF	2006	698.482	210	283.579	9.122	-29.888	39.201	9.223	723.378	177.067	103.378	137.798	54.707	7.526
		2005	424.917	311	164.250	20.887	-38.495	51.042	31.692	752.340	187.043	104.609	169.085	57.241	7.067
RECKITT BENCKISER ITALIA	CHI	2006	696.968	211	150.951	91.818	37.965	46.874	8.082	632.391	340.706	21.632	136.153	—	646
		2005	643.352	212	154.464	95.548	39.296	57.880	7.171	626.819	356.755	20.096	150.728	—	655
≠ FERFINA	EDIL	2006	695.753	212	105.923	20.152	6.396	24.353	106.445	740.520	158.629	63.871	90.226	530	2.017
		2005	755.220	171	109.692	27.609	8.688	21.664	81.935	844.125	197.953	76.191	85.006	521	1.807
≠◇ IT HOLDING	ABB	2006	695.119	213	175.633	93.694	-12.745	51.580	39.502	711.801	352.569	86.054	114.387	2.784	1.641
		2005	676.033	197	186.654	93.647	-19.496	56.067	46.264	783.849	376.942	86.764	130.250	1.832	1.621
□ ◇ ERGON ENERGIA	SEP	2006	693.716	214	3.585	2.725	1.020	2	37	154.355	62.148	54	2.849	—	12
		2005	386.002	342	2.158	1.261	501	—	61	87.968	33.886	51	2.229	—	11
CAM PETROLI	ENER	2006	691.013	215	7.626	3.859	1.100	167	87	145.534	7.960	1.283	23.173	—	53
		2005	702.746	187	8.793	4.892	1.906	257	249	155.717	3.626	1.253	23.979	—	53
NEW HOLLAND KOBELCO CONSTRUCTION MACHINERY (gruppo FIAT)	MT	2006	690.972	*	71.563	30.170	28.308	12.257	2.120	398.976	1	28.798	128.267	—	682
		2005	569.789	*	50.541	14.355	6.015	12.469	2.378	319.909	262	23.301	105.643	—	616
≠ SOCIETÀ ITALIANA PER CONDOTTE D'ACQUA (gruppo FERFINA)	EDIL	2006	688.930	*	96.158	10.564	7.406	21.713	84.357	665.299	134.447	59.052	110.826	326	1.907
		2005	750.062	*	103.031	22.959	11.447	19.330	59.309	807.828	191.617	71.185	106.850	324	2.093
≠ PROCTER & GAMBLE HOLDING	CHI	2006*	688.643	216	132.317	74.874	141.760	101.363	386.943	241.026	320.751	22.675	282.129	10	795
		2005*	591.980	225	104.351	48.505	221.905	113.001	378.213	787.105	56.792	23.357	1.090.947	13	977
ALFA ACCIAI (gruppo SIDERURGICA INVESTIMENTI)	MET	2006	688.214	*	120.270	61.446	34.617	84.455	41.837	307.082	158.137	28.448	131.290	—	826
		2005	505.190	*	70.097	13.195	4.801	84.171	45.922	239.816	159.183	24.878	97.673	—	855
MOTOROLA	EL	2006	687.382	217	23.436	12.176	2.973	377	7.722	301.882	—	19.795	98.336	—	106
		2005	520.612	266	27.015	14.784	6.635	310	7.724	243.011	—	15.422	95.363	—	108
ARTSANA (gruppo ARTSANA)	FARM	2006	686.620	*	155.838	24.438	18.103	148.010	237.328	440.515	309.434	54.361	270.268	—	2.471
		2005	666.740	*	147.038	19.209	16.698	150.950	237.160	427.571	221.775	52.523	348.000	—	2.448
≠◇ FERRETTI	MT	2006*	685.844	218	229.171	96.374	25.313	199.525	1.498	976.091	494.451	43.324	216.603	3.075	2.639
		2005
≠ DRST	TRA	2006	682.320	219	89.623	38.165	3.369	33.588	15.460	338.958	98.702	9.976	32.156	16.437	600
		2005	588.939	228	184.985	53.000	6.114	333.473	2.097	414.773	406.269	40.551	117.635	110.444	2.228
ALCOA TRASFORMAZIONI	MET	2006	680.866	220	196.007	49.391	44.531	96.452	5	348.474	1.653	37.355	250.692	—	1.807
		2005	520.878	265	109.771	-57.874	-75.921	142.486	5	249.645	25.073	29.479	206.161	—	2.000
≠◇ TISCALI	SEP	2006	678.481	221	163.097	-46.181	-130.572	181.173	160.275	824.369	433.738	44.253	269.558	26.733	1.354
		2005	736.199	176	223.501	-18.465	-12.948	165.955	170.262	695.176	382.612	22.983	311.320	2.553	1.906
≠ UNITED TECHNOLOGIES HOLDINGS ITALY	MEC	2006*	678.211	222	141.953	16.618	-11.806	61.920	6.811	402.613	136.033	60.168	121.564	908	2.387
		2005*	659.728	206	130.238	4.924	-12.679	68.450	7.452	382.821	86.899	65.829	159.863	6.856	2.879
SAIMA AVANDERO	TRA	2006	676.090	223	107.603	28.621	9.049	114.302	17.934	307.283	114.923	35.731	101.227	—	1.407
		2005	655.516	209	97.221	22.609	11.001	117.826	18.114	258.250	71.976	35.581	126.978	—	1.400

(1) Dal 2006 consolida integralmente le società del gruppo Finsiel.

(2) Già Loppi. I dati 2005 sono stati omessi in quanto non confrontabili.

(3) Nel corso del 2006 la controllata Bartolini ha ceduto, tramite scissione, parte delle attività e passività aziendali a terzi. Questa operazione ha modificato l'area di consolidamento in modo significativo.

LE PRINCIPALI SOCIETÀ INDUSTRIALI

E DI SERVIZI ITALIANE

TABELLA I

(valori in migliaia di euro)

SOCIETÀ	SETTORE DI ATTIVITÀ PRINCIPALE	ESERCIZIO	FATTURATO	GRADUATORIA	VALORE AGGIUNTO	MARGINE OPERATIVO NETTO	RISULTATO DI COMPETENZA DEGLI AZIONISTI DEL GRUPPO	IMMOBILIZZAZIONI MATERIALI NETTE	ATTIVITÀ IMMOBILIZZATE FINANZIARIE	ALTRE ATTIVITÀ	DEBITI FINANZIARI	FONDI	CAPITALE NETTO		NUMERO DIPENDENTI
													TOTALE	di cui: INTERESSI DI TERZI	
SISTEMI SOSPENSIONI (gruppo FIAT)	MEC	2006	674.230	*	79.446	-12.898	-22.495	115.265	1.005	242.697	6.586	47.347	37.622	—	1.624
		2005	681.712	*	95.884	-3.553	-15.672	140.417	1.005	287.584	42.448	55.007	35.117	—	1.970
□ ENAV	SEP	2006	673.507	224	496.313	70.811	32.705	991.655	280.158	551.458	80.000	103.925	1.220.152	—	3.272
		2005	684.555	192	481.192	43.616	24.009	936.341	121.239	666.878	—	108.513	1.210.255	—	3.279
AZIMUT BENETTI (gruppo AZIMUT BENETTI)	MT	2006*	672.142	*	150.720	72.906	41.449	74.961	34.986	471.275	4.288	26.679	212.852	—	1.505
		2005*	495.282	*	125.901	62.113	34.809	67.719	30.168	446.977	12.828	21.599	174.850	—	1.363
≠ SIGMA-TAU FINANZIARIA	FARM	2006	671.285	225	209.495	25.400	5.383	136.805	33.562	559.817	199.039	74.413	306.188	2.709	2.506
		2005	674.549	198	247.580	67.724	21.241	135.882	40.202	436.796	111.646	70.914	260.809	29.182	2.526
□ ATM - AZIENDA TRASPORTI MILANESI	TRA	2006	670.096	226	435.269	-7.212	3.251	1.167.418	20.327	761.918	127.471	290.184	997.958	—	8.599
		2005	661.804	203	425.427	-12.918	58.482	1.162.179	9.281	674.297	56.189	280.101	988.379	—	8.552
≠ LIQUIGAS	ENER	2006	669.021	227	175.673	33.048	7.219	290.513	54.195	286.433	212.534	44.104	229.401	23	1.477
		2005	653.120	210	192.422	50.969	19.298	316.422	50.450	297.459	227.455	41.202	239.999	—	1.473
◇ SIRTI (gruppo SIRTI)	IMP	2006	667.376	*	268.788	58.707	25.968	9.877	45.378	630.615	165.414	140.321	177.449	—	4.359
		2005	515.732	*	203.278	24.259	12.736	5.715	81.999	729.883	—	94.885	156.447	—	4.065
≠ ITEMA HOLDING	MEC	2006	667.273	228	145.295	19.173	9.196	96.724	61.140	452.215	165.713	68.451	157.188	12.481	2.603
		2005	605.610	223	151.556	10.684	10.005	130.818	51.332	408.425	129.659	73.765	162.112	12.602	2.787
≠ ERIDANIA SADAM (gruppo SECI)	ALI	2006	665.898	*	111.638	63.451	468	80.700	12.234	513.968	261.180	66.828	116.849	—	788
		2005	420.673	*	88.230	7.781	5.363	141.733	16.018	486.186	255.800	24.985	121.790	5.074	891
≠ SOFIDEL	CART	2006	664.220	229	135.813	7.307	-15.978	669.741	522	463.316	636.686	29.646	184.037	—	2.451
		2005	608.398	222	135.427	18.988	891	478.675	2.990	411.897	477.794	24.496	200.605	—	1.970
≠ COOP LIGURIA	DIS	2006	662.920	230	113.878	11.292	33.204	315.303	202.571	850.782	805.531	26.501	401.129	—	3.113
		2005	660.674	205	105.841	3.155	14.073	264.519	281.782	824.640	813.896	37.928	368.013	—	3.088
≠ MANUTENCOOP SOCIETÀ' COOPERATIVA	DIV	2006	661.494	231	317.156	56.750	8.490	97.410	75.233	531.532	155.441	58.989	174.974	36.097	12.820
		2005	547.075	248	291.763	51.093	28.582	89.112	79.115	494.963	151.522	52.153	170.736	37.058	12.641
≠◇ CARRARO	MT	2006	661.003	232	138.347	30.294	10.534	167.457	14.654	355.611	148.840	29.611	119.168	3.912	2.857
		2005	610.549	221	120.803	21.553	21.029	154.099	17.966	354.463	141.771	28.890	116.100	2.205	2.524
SUZUKI ITALIA	MT	2006	658.835	233	29.521	23.276	12.235	3.694	11.492	250.984	158.569	15.092	45.688	—	99
		2005	491.638	281	13.218	6.714	3.077	3.495	9.643	191.431	25.397	13.029	33.452	—	100
MAGNETI MARELLI POWERTRAIN (gruppo FIAT)	MEC	2006	658.286	*	128.220	14.913	17.027	95.423	54.171	215.938	6.549	59.891	129.659	—	1.997
		2005	557.071	*	126.471	7.102	-9.407	96.669	54.727	222.024	52.273	61.843	102.980	—	2.025
◇ GRUPPO EDITORIALE L'ESPRESSO (gruppo GRUPPO EDITORIALE L'ESPRESSO)	EDIT	2006	657.905	*	202.353	77.067	85.928	68.036	406.776	628.605	507.065	95.223	332.802	—	967
		2005	649.192	*	213.905	88.273	83.128	74.133	396.950	649.436	513.628	88.256	337.685	—	943
ACCIAIERIE VALBRUNA (gruppo AMENDUNI ACCIAIO)	MET	2006	654.197	*	113.892	25.143	8.391	50.965	105.891	508.358	366.868	24.491	167.595	—	1.486
		2005	523.468	*	128.404	44.708	15.107	46.294	101.250	438.331	314.253	23.694	159.204	—	1.501
TNT GLOBAL EXPRESS	TRA	2006	653.821	234	206.254	66.763	24.640	23.393	7.498	299.926	20.816	56.494	112.728	—	3.097
		2005	576.674	235	176.556	46.817	14.824	19.596	5.014	334.822	80.357	51.280	84.564	—	2.992
□≠◇ SEA - SOCIETÀ' ESERCIZI AEROPORTUALI	SEP	2006	651.589	235	405.029	85.505	34.866	840.876	100.142	246.893	508.835	166.846	262.560	4.257	5.724
		2005	639.709	213	422.367	103.406	40.340	794.612	87.227	231.519	268.045	155.232	468.272	4.220	5.775
COOP LIGURIA (gruppo COOP LIGURIA)	DIS	2006	651.263	*	91.738	-3.677	26.163	40.905	304.570	1.107.591	805.530	26.475	494.081	—	3.109
		2005	650.831	*	86.019	-8.157	14.062	57.428	301.492	1.100.754	813.895	27.511	468.005	—	3.084

(1) In data 1-V-2006 ha conferito il ramo d'azienda relativo alle attività di industrializzazione e di assemblaggio dei sistemi di sospensione dello stabilimento di Melfi (PZ) alla Sata - Società Automobilistica Tecnologie Avanzate.

(2) Già Sistemi Tecnologici. Nel corso del 2006 ha incorporato le controllate Sirti Sistemi e Sirti assumendone la denominazione. I dati 2005 si riferiscono alla sola incorporata Sirti.

(3) Dal 2006 consolida integralmente la Eridania Italia.

LE PRINCIPALI SOCIETÀ INDUSTRIALI

E DI SERVIZI ITALIANE

TABELLA I

(valori in migliaia di euro)

SOCIETÀ	SETTORE DI ATTIVITÀ PRINCIPALE	ESERCIZIO	FATTURATO	GRADUATORIA	VALORE AGGIUNTO	MARGINE OPERATIVO NETTO	RISULTATO DI COMPETENZA DEGLI AZIONISTI DEL GRUPPO	IMMOBILIZZAZIONI MATERIALI NETTE	ATTIVITÀ IMMOBILIZZATE FINANZIARIE	ALTRE ATTIVITÀ	DEBITI FINANZIARI	FONDI	CAPITALE NETTO		NUMERO DIPENDENTI
													TOTALE	di cui: INTERESSI DI TERZI	
□ ALITALIA SERVIZI (gruppo ALITALIA SERVIZI)	TRA	2006	650.322	*	180.713	-17.130	150	309.764	71.030	201.305	4.428	143.126	218.146	—	3.901
		2005	458.421	*	111.806	-27.640	-396	311.729	83.155	236.301	6.002	185.256	217.996	—	3.919
≠ SALVATORE FERRAGAMO ITALIA	PCA	2006	649.462	236	178.491	44.171	30.386	99.507	18.724	406.918	117.079	20.729	242.437	32.508	2.330
		2005	588.990	227	172.571	45.419	39.152	105.808	23.777	424.764	104.839	22.086	282.694	29.806	2.202
≠ COGNE ACCIAI SPECIALI	MET	2006	649.139	237	106.751	37.291	10.443	57.548	3.954	454.103	196.252	15.224	116.981	5.210	1.424
		2005	514.983	269	76.112	12.793	786	60.490	6.039	341.006	167.417	14.482	106.164	4.406	1.348
≠ FONDITAL GROUP	MET	2006	645.780	238	138.762	48.524	37.649	175.217	46.802	306.806	115.802	24.936	249.924	867	1.342
		2005	463.817	297	104.257	20.439	12.021	178.685	30.208	229.986	110.477	19.771	220.399	221	1.275
BAT ITALIA	DIV	2006	640.078	239	302.364	216.308	118.241	118.783	1.267	303.303	—	39.857	268.898	—	1.146
		2005	687.971	191	290.663	182.861	100.341	188.777	1.410	337.708	—	71.219	268.037	—	1.712
≠ BOLTON ALIMENTARI	ALI	2006	639.945	240	104.635	35.379	23.144	41.894	320	201.159	1.387	15.942	89.360	—	1.125
		2005	611.637	220	100.985	26.286	12.112	46.103	657	197.362	14	16.657	73.924	—	1.212
≠ INTERSIDER ACCIAI	MET	2006	637.638	241	83.220	22.774	7.016	52.791	5.934	418.012	214.793	16.882	52.448	20.759	1.131
		2005	519.888	267	64.104	8.057	629	54.085	3.692	363.728	192.972	16.632	45.191	19.358	1.081
3M ITALIA	CHI	2006	637.003	242	129.442	52.658	27.741	13.172	15.537	275.742	—	49.964	159.290	—	991
		2005	631.629	218	148.058	50.461	23.682	18.446	15.365	297.028	—	61.767	156.599	—	1.085
ACCIAIERIA ARVEDI (gruppo FINARVEDI)	MET	2006	635.679	*	118.133	51.318	24.274	236.925	21.793	278.251	81.278	35.561	210.225	—	670
		2005	549.006	*	107.714	43.209	15.657	230.319	21.304	221.888	97.591	27.616	187.723	—	652
LIQUIGAS (gruppo LIQUIGAS)	ENER	2006	634.644	*	161.400	30.220	18.801	275.799	86.235	263.033	212.533	43.827	232.126	—	1.312
		2005	625.690	*	181.633	49.537	18.994	307.196	74.066	277.273	227.452	41.246	239.325	—	1.364
≠ SOFINTER	MEC	2006	633.785	243	51.100	-1.729	-16.062	46.517	2.555	1.300.838	213.790	26.097	56.731	323	955
		2005	338.810	391	51.023	7.582	1.557	44.344	2.037	821.954	111.943	17.912	62.668	396	840
≠ CALZEDONIA	ABB	2006	633.470	244	143.423	65.027	36.171	123.980	14.678	446.960	172.085	21.855	222.165	1.768	2.690
		2005	485.223	284	104.194	42.527	18.411	111.605	22.213	390.464	174.522	16.976	186.766	2.719	2.502
≠ SEGAFREDO ZANETTI	ALI	2006	633.226	245	118.149	28.030	6.886	135.121	19.897	292.559	179.425	18.420	157.405	7.438	2.334
		2005	449.793	304	108.523	24.422	8.207	145.422	21.869	296.267	178.189	14.517	158.912	8.837	2.330
CUMERIO ITALIA	MET	2006	632.338	246	9.881	3.735	-82	2.966	22	113.915	56.042	2.800	13.477	—	100
		2005	339.187	390	8.188	1.668	-72	3.161	75	70.917	30.355	2.192	13.559	—	101
□ ≠ CVA - COMPAGNIA VALDOSTANA DELLE ACQUE	ENER	2006	629.643	247	147.722	117.521	55.144	295.691	252.449	534.767	301.038	18.160	654.937	951	300
		2005	406.341	324	145.340	111.031	51.927	296.475	226.837	586.187	352.988	18.107	599.785	971	297
UNICOMM (gruppo GRUPPO UNICOMM)	DIS	2006	628.715	*	88.147	18.459	5.648	226.525	115.281	216.383	280.576	25.076	53.228	—	2.065
		2005	608.497	*	82.025	12.468	3.544	196.534	103.141	200.839	228.523	22.271	53.556	—	1.977
SOCIETÀ ITALIANA PER CONDOTTE D'ACQUA (gruppo SOCIETÀ ITALIANA PER CONDOTTE D'ACQUA)	EDIL	2006	626.809	*	82.466	9.370	6.972	17.505	124.137	639.907	153.301	60.349	111.003	—	1.693
		2005	705.337	*	89.827	18.252	10.713	15.670	74.946	779.378	187.078	72.195	107.561	—	1.895
ARVAL SERVICE LEASE ITALIA	DIV	2006	626.391	248	356.789	77.080	22.097	1.070.693	44.483	200.468	807.141	129.121	248.085	—	565
		2005	552.004	244	308.063	68.582	21.279	917.823	44.589	153.259	678.640	101.395	226.015	—	512
≠ KRAFT FOODS ITALIA	ALI	2006*	625.802	249	142.571	60.632	35.886	33.562	17	342.916	1.041	42.115	145.641	3.542	987
		2005*	636.778	216	150.771	53.730	28.317	34.387	133	456.300	1.202	50.830	293.455	3.689	952
□ ◇ ITALGAS - SOCIETÀ ITALIANA PER IL GAS PER AZIONI (gruppo ENI)	SEP	2006	623.248	*	465.887	215.536	190.833	2.985.872	533.467	386.041	395.795	718.064	2.456.030	—	3.398
		2005	671.369	*	517.360	262.713	214.543	2.919.477	360.665	428.742	359.754	739.096	2.382.844	—	3.543

(1) Dal 2006 consolida integralmente il gruppo Valsir.

(2) In data 17-VII-2006 ha conferito il ramo d'azienda relativo alla produzione dei sigari "Toscano" alla neo costituita Società Manifatture Sigaro Toscano.

(3) Dal 2006 consolida integralmente la Massimo Zanetti Beverage USA Inc.

LE PRINCIPALI SOCIETÀ INDUSTRIALI

E DI SERVIZI ITALIANE

TABELLA I

(valori in migliaia di euro)

SOCIETÀ	SETTORE DI ATTIVITÀ PRINCIPALE	ESERCIZIO	FATTURATO	GRADUATORIA	VALORE AGGIUNTO	MARGINE OPERATIVO NETTO	RISULTATO DI COMPETENZA DEGLI AZIONISTI DEL GRUPPO	IMMOBILIZZAZIONI MATERIALI NETTE	ATTIVITÀ IMMOBILIZZATE FINANZIARIE	ALTRE ATTIVITÀ	DEBITI FINANZIARI	FONDI	CAPITALE NETTO		NUMERO DIPENDENTI
													TOTALE	di cui: INTERESSI DI TERZI	
SAME DEUTZ-FAHR ITALIA (gruppo SAME DEUTZ-FAHR GROUP) ...	MT	2006	623.092	*	87.981	12.124	24.035	34.988	58.120	369.575	123.776	31.041	68.264	—	1.457
		2005	574.329	*	78.834	4.224	27.761	34.270	60.362	292.535	58.761	32.938	70.929	—	1.435
□ AEM ELETTRICITA' (gruppo AEM)	SEP	2006	622.897	*	121.726	47.542	2.256	689.235	112	456.023	275.389	70.664	578.025	—	713
		2005	589.779	*	114.943	42.229	-2.780	693.805	79	500.469	317.621	67.526	575.769	—	808
≠◇ TREVI - FINANZIARIA INDUSTRIALE	EDIL	2006	622.176	250	187.105	58.510	26.760	192.538	17.249	501.641	265.748	48.364	127.393	5.420	4.218
		2005	483.786	286	143.922	29.381	12.824	168.373	11.851	368.879	177.401	40.930	102.068	4.844	3.577
≠ CAMST - COOPERATIVA ALBERGO MENSA SPETTACOLO E TURISMO	RIST	2006	622.036	251	214.110	26.697	13.382	84.949	51.587	391.312	116.878	58.013	121.596	3.367	9.879
		2005	578.483	233	196.539	19.393	5.819	78.800	49.585	370.897	107.840	63.231	107.931	2.926	9.763
DECATHLON ITALIA	DIS	2006	621.603	252	101.062	20.794	11.387	18.793	935	139.511	10.158	9.937	36.338	—	2.779
		2005	541.049	253	87.572	20.918	11.081	16.141	775	147.651	14.033	9.367	24.951	—	2.449
◇ A. MANZONI & C. (gruppo GRUPPO EDITORIALE L'ESPRESSO)	PSP	2006	619.002	*	33.819	1.936	-1.130	1.359	2.703	255.054	31.756	10.874	18.094	—	457
		2005	575.341	*	34.458	2.394	2.186	1.569	2.826	229.117	17.726	11.637	19.224	—	465
≠◇ AMPLIFIN	EL	2006	619.000	253	271.000	73.000	21.000	134.000	78.000	657.000	315.000	65.000	300.000	105.000	3.922
		2005	536.000	257	229.000	66.000	34.000	105.000	67.000	473.000	163.000	41.000	268.000	90.000	3.000
SIB - SOCIETÀ ITALIANA BRICOLAGE	DIS	2006	616.213	254	173.181	42.117	19.018	217.748	11.114	282.671	45.310	21.036	205.355	—	3.631
		2005	512.332	270	142.899	27.065	10.680	198.876	2.977	386.278	198.060	16.892	186.337	—	2.969
≠◇ AMPLIFON (gruppo AMPLIFIN)	EL	2006	613.122	*	272.613	79.954	49.578	56.496	68.657	617.128	248.042	53.838	266.028	591	3.916
		2005	533.538	*	233.371	73.999	69.798	45.683	59.200	444.833	125.665	31.779	228.205	41	2.993
≠◇ GEOX	PCA	2006	612.258	255	207.910	134.906	97.262	32.070	18.328	358.359	5.085	5.643	276.641	—	3.072
		2005	454.963	301	166.384	102.938	75.253	29.029	16.773	290.178	14.732	5.200	203.800	—	2.876
BRISTOL MYERS SQUIBB	FARM	2006	608.521	256	211.545	52.847	-7.024	152.135	8.746	474.270	278.047	50.395	148.300	—	2.546
		2005	586.469	230	187.701	29.981	-35.316	142.257	8.867	481.673	274.199	44.653	155.324	—	2.591
KRAFT FOODS ITALIA (gruppo KRAFT FOODS ITALIA)	ALI	2006*	608.211	*	130.646	55.520	35.742	25.290	4.482	349.282	16.226	39.375	139.361	—	834
		2005*	610.679	*	138.195	48.311	28.227	26.833	4.482	460.756	14.263	48.116	287.228	—	855
PUNTO FRANCHISING	DIS	2006	607.018	257	50.372	28.649	15.606	12.955	20.181	235.506	73.398	8.202	18.388	—	447
		2005	586.892	229	46.189	27.425	14.553	11.342	21.583	238.884	66.879	7.524	17.331	—	451
◇ SAFILO - SOCIETÀ AZIONARIA FABBRICA ITALIANA LAVORAZIONE OCCHIALI (gruppo SAFILO GROUP)	OCCH	2006	604.819	*	199.401	49.392	4.842	138.252	694.312	505.037	605.240	51.146	430.557	—	3.806
		2005	516.241	*	167.399	31.257	-51.046	139.264	717.601	534.161	697.487	50.205	434.124	—	3.721
CALZEDONIA (gruppo CALZEDONIA)	ABB	2006	603.933	*	106.438	51.177	33.180	23.068	47.619	430.160	105.139	12.313	211.472	—	1.157
		2005	481.149	*	82.503	32.438	16.595	21.056	45.026	380.814	114.373	9.359	178.025	—	1.098
≠ SCM GROUP	MEC	2006	602.668	258	223.166	62.105	33.274	55.283	35.042	410.349	47.715	63.589	187.041	5.474	3.418
		2005	483.175	287	179.325	40.769	17.740	42.676	25.634	341.967	36.177	55.455	165.973	4.859	3.020
≠ CMC - COOPERATIVA MURATORI & CEMENTISTI - CMC DI RAVENNA	EDIL	2006	598.090	259	149.084	27.233	8.065	132.063	55.033	560.429	187.941	44.880	85.541	956	5.647
		2005	547.002	249	135.059	18.432	8.078	141.748	37.144	476.540	156.932	43.168	68.210	975	5.058
◇ BUZZI UNICEM (gruppo BUZZI UNICEM)	IPE	2006	596.942	*	259.450	153.021	147.605	321.960	1.895.497	397.202	711.926	60.114	1.622.059	—	1.440
		2005	541.783	*	228.902	123.313	132.079	328.582	1.892.535	350.116	915.883	71.301	1.430.553	—	1.471
□ ◇ SELEX SISTEMI INTEGRATI (gruppo FINMECCANICA)	EL	2006	595.450	*	247.236	58.466	62.119	17.709	119.718	836.182	143.557	81.828	224.743	—	2.884
		2005	545.587	*	215.686	44.758	41.020	18.029	61.340	789.100	85.656	81.132	194.173	—	2.854
≠ ENGIFIN	ABB	2006	594.003	260	219.156	43.328	17.864	273.228	29.251	410.996	258.227	67.867	278.255	46.002	5.694
		2005	547.539	247	200.903	21.824	2.308	271.888	15.813	428.334	288.395	69.139	265.118	43.751	5.694

(1) Dal 2006 consolida integralmente il gruppo Ultravox.

(2) Dal 2006 consolida integralmente le società Delmac, Busellato, Celaschi e Delmac Machinery Group Inc.

LE PRINCIPALI SOCIETÀ INDUSTRIALI

E DI SERVIZI ITALIANE

TABELLA I

(valori in migliaia di euro)

SOCIETÀ	SETTORE DI ATTIVITÀ PRINCIPALE	ESERCIZIO	FATTURATO	GRADUATORIA	VALORE AGGIUNTO	MARGINE OPERATIVO NETTO	RISULTATO DI COMPETENZA DEGLI AZIONISTI DEL GRUPPO	IMMOBILIZZAZIONI MATERIALI NETTE	ATTIVITÀ IMMOBILIZZATE FINANZIARIE	ALTRE ATTIVITÀ	DEBITI FINANZIARI	FONDI	CAPITALE NETTO		NUMERO DIPENDENTI
													TOTALE	di cui: INTERESSI DI TERZI	
≠ CHIESI FARMACEUTICI	FARM	2006	593.235	261	240.380	72.497	29.086	61.982	29.066	404.537	84.167	41.969	236.095	—	2.790
		2005	564.706	240	231.218	61.409	25.101	56.369	9.386	423.878	104.152	40.283	213.795	—	2.736
≠ WYETH LEDERLE	FARM	2006	590.160	262	180.655	31.191	-892	179.761	2.981	408.358	146.170	36.295	90.728	—	2.162
		2005	553.139	243	187.113	43.688	27.122	173.635	3.153	358.888	112.000	31.023	91.620	—	2.093
≠ FERROLI	MEC	2006	586.307	263	130.193	15.351	3.454	126.802	49.145	454.210	273.488	37.321	139.060	499	2.843
		2005	540.553	254	135.781	24.529	8.929	116.184	31.730	425.087	225.287	37.833	139.115	559	2.771
SACMI - COOPERATIVA MECCANICI IMOLA (gruppo SACMI)	MEC	2006	586.277	*	108.486	24.439	17.984	130.882	174.398	633.428	86.191	32.919	547.248	—	997
		2005	667.933	*	124.026	40.172	18.553	119.454	163.048	641.918	95.932	31.304	535.288	—	993
O-I MANUFACTURING ITALY	VETR	2006	586.082	264	170.164	63.608	65.766	159.259	434.470	330.306	269.232	73.553	479.338	—	1.604
		2005	638.185	215	166.229	54.487	60.952	178.198	435.050	298.510	267.053	77.218	413.572	—	1.652
≠ BASF INTERSERVICE	CHI	2006	585.685	265	90.565	25.202	-2.662	47.947	2.193	354.805	202.486	44.204	45.380	—	888
		2005	523.932	262	89.839	16.479	-27.917	52.926	19.804	341.833	242.973	43.136	48.040	—	941
□ ≠ ACEGAS-APS	SEP	2006	582.381	266	167.335	45.547	18.311	404.268	33.965	476.297	289.267	59.547	337.190	9.796	1.664
		2005	563.623	241	169.296	52.944	22.326	383.404	38.944	484.420	255.300	60.317	336.435	9.386	1.718
SIRAM	IMP	2006	581.866	267	164.222	34.541	10.059	8.274	52.654	837.995	335.262	32.520	212.965	—	2.640
		2005	570.424	236	163.618	38.547	6.266	10.254	26.887	759.086	332.469	31.568	156.906	—	2.665
≠ GRUPPO CONCORDE	IPE	2006	580.758	268	227.702	87.941	42.284	249.116	4.323	351.584	160.658	45.500	215.664	21.156	2.133
		2005	525.665	260	187.468	43.666	15.983	228.618	7.166	315.893	153.418	40.762	210.958	18.294	2.033
□ ≠ TIRRENIA DI NAVIGAZIONE (gruppo FINTECNA)	TRA	2006	580.512	*	254.817	47.915	23.717	1.127.635	25.250	320.061	961.030	113.143	280.063	—	3.088
		2005	587.678	*	264.341	51.439	14.434	1.187.243	11.176	209.011	933.279	102.754	256.346	—	3.313
HEINEKEN ITALIA	FBA	2006	579.924	269	183.652	85.587	25.479	184.814	247.677	293.892	189.254	56.156	298.474	—	1.044
		2005	565.759	238	177.000	77.355	10.190	203.128	250.754	249.313	169.650	63.229	313.186	—	1.111
≠ RECORDATI - INDUSTRIA CHIMICA E FARMACEUTICA	FARM	2006	576.186	270	286.441	115.634	74.031	71.916	20.762	578.169	118.717	31.989	366.802	—	1.930
		2005	567.068	237	278.988	111.130	64.543	62.747	29.860	552.618	138.766	31.494	322.297	—	1.946
≠ PININFARINA	MT	2006	573.459	271	95.579	-55.385	-21.883	292.717	343.501	328.821	550.928	48.995	155.078	—	2.768
		2005	375.084	355	78.278	-41.001	-8.103	203.057	323.006	296.894	410.178	56.736	188.557	—	2.733
≠ CORDIFIN	MET	2006	573.263	272	40.028	23.193	23.988	35.575	60.988	415.011	306.802	7.620	75.223	151	259
		2005	377.954	350	38.996	22.302	10.104	59.730	35.852	272.662	232.055	17.230	53.329	348	276
≠ TOD'S	PCA	2006	573.013	273	217.527	113.739	66.112	102.802	22.473	585.158	20.762	32.708	522.922	3.069	2.280
		2005	503.043	276	186.970	93.878	53.385	98.596	20.922	525.956	25.668	26.768	478.501	3.024	2.176
□ AEM ENERGIA (gruppo AEM)	SEP	2006	572.827	*	9.248	5.083	-1.264	172	16	210.213	36.283	11.826	65.135	—	60
		2005	575.772	*	37.226	32.688	15.368	211	10	243.001	25.725	2.461	75.698	—	64
≠ CARTIERE FEDRIGONI & C.	CART	2006	571.729	274	158.892	45.303	21.773	242.433	15.075	335.706	191.949	44.831	167.245	1	1.983
		2005	523.472	263	156.474	31.515	9.647	221.431	19.277	316.470	192.592	41.768	148.490	5	2.008
≠ IMPRESA PIZZAROTTI & C.	EDIL	2006	571.548	275	118.661	28.393	11.137	75.349	65.322	1.073.089	339.122	123.325	254.237	510	1.958
		2005	472.739	292	93.705	14.995	6.369	52.516	80.054	946.084	293.027	107.096	243.411	555	1.766
◇ BREMBO - FRENI BREMBO (gruppo BREMBO)	MEC	2006	571.357	*	184.023	42.039	20.248	152.807	108.495	295.591	165.620	44.891	174.281	—	2.723
		2005	505.429	*	163.202	35.482	15.519	124.686	111.829	265.703	157.204	38.537	161.328	—	2.540
≠ D'AMICO SOCIETÀ DI NAVIGAZIONE	TRA	2006	569.884	276	149.823	79.951	96.441	445.421	12.382	214.250	266.326	15.408	281.352	10.636	995
		2005	424.047	313	159.330	112.317	80.289	390.374	15.116	126.848	252.579	25.013	192.318	376	684

(1) Già Avir - Aziende Vetrarie Industriali Ricciardi.

(2) Nel corso del 2006 ha incorporato la controllata FOMM - Fonderie Officine Meccaniche Mapello.

(3) Dal 2006 consolida integralmente la Compagnia Generale Telemar.

LE PRINCIPALI SOCIETÀ INDUSTRIALI E DI SERVIZI ITALIANE

(valori in migliaia di euro)

SOCIETÀ	SETTORE DI ATTIVITÀ PRINCIPALE	ESERCIZIO	FATTURATO	GRADUATORIA	VALORE AGGIUNTO	MARGINE OPERATIVO NETTO	RISULTATO DI COMPETENZA DEGLI AZIONISTI DEL GRUPPO	IMMOBILIZZAZIONI MATERIALI NETTE	ATTIVITÀ IMMOBILIZZATE FINANZIARIE	ALTRE ATTIVITÀ	DEBITI FINANZIARI	FONDI	CAPITALE NETTO		NUMERO DIPENDENTI
													TOTALE	di cui: INTERESSI DI TERZI	
AIR ONE (gruppo TOTO)	TRA	2006	569.547	*	111.797	25.980	6.914	89.335	109.266	226.316	167.817	10.408	59.003	—	1.550
		2005	485.440	*	93.085	14.810	16.027	44.953	83.501	163.097	86.267	9.247	36.390	—	1.449
ARCELOR PIOMBINO	MET	2006	569.212	277	45.831	61	166	65.247	23.744	160.722	74.930	30.143	59.700	—	743
		2005	395.532	336	65.915	18.571	8.289	77.053	18.881	162.734	71.917	34.932	67.353	—	837
DANA ITALIA	MEC	2006	568.948	278	128.973	46.124	21.527	42.430	3.366	294.076	377	31.149	75.184	—	1.895
		2005	494.426	279	120.202	44.508	15.038	40.779	376	248.689	8.576	31.435	105.236	—	1.762
WYETH LEDERLE (gruppo WYETH LEDERLE)	FARM	2006	568.805	*	177.263	29.873	-892	179.702	5.401	395.620	146.170	35.466	90.727	—	2.078
		2005	531.856	*	184.453	42.952	27.122	173.569	4.938	343.640	112.000	30.186	91.619	—	2.046
◇ GEOX (gruppo GEOX)	PCA	2006	567.857	*	171.493	105.004	62.322	15.726	66.584	456.430	27.394	15.099	370.591	—	651
		2005	429.840	*	134.291	74.511	46.879	15.615	48.125	413.230	14.588	3.597	332.120	—	535
ACCIAIERIE BERTOLI SAFAU (gruppo DANIELI & C.)	MET	2006*	567.754	*	90.226	37.505	19.975	191.302	825	336.278	227.571	9.473	140.241	—	793
		2005*	522.754	*	80.388	24.340	8.008	194.406	871	339.205	193.188	8.109	120.266	—	716
≠ AEROPORTI DI ROMA	SEP	2006	567.233	279	391.786	146.050	59.986	122.753	3.748	2.418.245	1.528.246	71.032	765.615	1.967	3.120
		2005	580.626	231	400.473	147.057	79.691	130.650	6.898	2.590.822	1.657.512	104.419	776.065	1.993	3.471
VOLVO AUTO ITALIA	MT	2006	564.854	280	15.089	6.965	384	2.410	328	111.755	—	10.404	26.406	—	90
		2005	579.600	232	16.762	8.884	2.514	2.497	404	104.522	717	11.810	26.022	—	90
FISIA ITALIMPIANTI (gruppo IMPREGILO)	IMP	2006	564.831	*	75.734	33.855	-1.696	3.557	190.982	2.395.770	126.562	18.579	60.734	—	744
		2005	205.360	*	42.122	7.090	-24.413	4.215	93.042	1.960.946	98.958	17.518	62.430	—	649
TECH DATA ITALIA	INF	2006*	562.088	281	4.181	-7.729	-15.182	407	—	195.562	112.367	3.143	1.162	—	223
		2005*	548.777	246	7.925	-4.524	-7.882	772	—	214.015	118.921	3.477	8.345	—	221
◇ RCS PUBBLICITA' (gruppo RCS MEDIAGROUP)	PSP	2006	562.069	*	23.455	3.850	241	66	58.966	291.553	2	9.658	50.315	—	233
		2005	523.736	*	19.870	2.002	-13.052	49	59.439	267.376	292	9.386	49.789	—	226
≠ FOSTER WHEELER ITALIANA	IMP	2006	562.020	282	188.596	68.724	54.401	31.263	53.824	448.863	22.534	69.278	145.523	43	2.039
		2005	419.793	317	137.768	38.695	39.516	2.433	69.775	326.871	—	56.110	117.125	-13	1.779
SO.FARMA.MORRA	FARM	2006	556.718	283	25.457	12.347	3.022	11.957	3.938	185.725	68.085	5.006	46.438	—	324
		2005	538.380	255	27.364	14.221	5.253	11.593	3.929	233.592	129.649	4.705	43.416	—	319
≠ DE RIGO	OCCH	2006	556.557	284	221.809	42.969	24.197	118.094	14.036	280.657	75.911	26.558	198.261	757	4.796
		2005	504.669	275	200.497	31.639	11.992	112.450	15.299	261.017	76.377	30.285	173.072	558	4.748
HYUNDAI AUTOMOBILI ITALIA IMPORTAZIONI (gruppo KOELLIKER)	MT	2006	556.378	*	30.675	22.495	9.490	3.960	109	300.637	209.592	4.779	35.900	—	122
		2005	535.830	*	32.597	19.737	16.916	3.883	118	250.598	108.480	4.456	64.660	—	125
≠ ZOPPAS FINANZIARIA	FBA	2006	554.772	285	143.021	43.797	-2.199	423.522	1.486	925.942	655.724	124.686	374.522	—	2.001
		2005*	217.311	567	55.076	5.826	-2.509	434.002	1.809	938.035	599.094	124.608	392.038	14.955	1.943
HENKEL	CHI	2006	554.078	286	77.006	30.929	19.441	36.808	60.511	472.848	77.804	12.282	272.890	—	553
		2005	536.690	256	80.091	29.164	14.610	37.213	60.657	451.137	27.266	9.887	322.449	—	572
≠ COOP CENTRO ITALIA	DIS	2006	553.034	287	111.582	18.258	30.259	257.217	210.239	796.658	838.091	36.786	238.222	5	2.525
		2005	551.739	245	98.693	6.632	7.669	273.270	45.218	937.052	881.396	34.726	205.798	5	2.520
≠ ◇ MARIELLA BURANI FASHION GROUP	ABB	2006	550.324	288	132.419	20.525	55.747	63.944	70.083	800.720	328.245	110.603	296.673	127.763	2.480
		2005	461.065	299	144.185	44.045	19.119	57.877	60.976	705.026	256.617	105.290	243.278	70.291	2.217
COOP CENTRO ITALIA (gruppo COOP CENTRO ITALIA)	DIS	2006	549.744	*	92.051	2.867	22.459	198.418	247.314	807.634	809.664	36.787	259.805	—	2.525
		2005	548.531	*	91.787	3.786	4.070	212.118	86.762	952.517	846.176	34.726	237.269	—	2.520

(1) Già La Magona D'Italia. In data 1-VI-2006 ha conferito i rami d'azienda relativi alle divisioni "Porta Siderurgica" di Buccinasco (MI), "Relp" di Rieti e "SO.F.L.A.P." di San Giorgio di Nogaro (UD) alla Arcelor SSC Italia.

(2) Nel corso del 2006 ha acquisito il ramo d'azienda "Edilizia RSU" della Impregilo Edilizia e Servizi.

(3) Dal 2006 consolida integralmente FW Power e Foster Wheeler OOO.

(4) Il 2005 e il 2006 sono esercizi, rispettivamente, di 4 e 8 mesi.

LE PRINCIPALI SOCIETÀ INDUSTRIALI

E DI SERVIZI ITALIANE

TABELLA I

(valori in migliaia di euro)

SOCIETÀ	SETTORE DI ATTIVITÀ PRINCIPALE	ESERCIZIO	FATTURATO	GRADUATORIA	VALORE AGGIUNTO	MARGINE OPERATIVO NETTO	RISULTATO DI COMPETENZA DEGLI AZIONISTI DEL GRUPPO	IMMOBILIZZAZIONI MATERIALI NETTE	ATTIVITÀ IMMOBILIZZATE FINANZIARIE	ALTRE ATTIVITÀ	DEBITI FINANZIARI	FONDI	CAPITALE NETTO		NUMERO DIPENDENTI
													TOTALE	di cui: INTERESSI DI TERZI	
BAYER	FARM	2006	549.319	289	155.733	56.068	156.268	29.787	334.752	501.273	60.039	34.335	617.621	—	1.325
		2005	485.652	283	147.111	47.707	134.337	39.281	126.395	490.381	28.799	32.729	460.064	—	1.342
NATUZZI (gruppo NATUZZI)	MOB	2006	549.318	*	107.396	-3.706	-15.217	98.532	129.886	357.848	3.919	91.946	365.121	—	3.170
		2005	521.595	*	98.592	-8.619	-31.925	104.557	134.347	351.994	1.595	85.505	380.338	—	3.201
≠ RIELLO GROUP	MEC	2006	548.440	290	157.243	41.111	-9.737	135.526	753	831.446	420.496	133.398	188.188	461	2.084
		2005	542.744	252	167.347	55.332	27.305	137.606	929	839.918	428.124	134.127	198.155	465	2.026
□ BLUMET (gruppo ENIA)	SEP	2006	547.332	*	6.892	5.227	3.383	1	140	148.037	22	1.458	12.461	—	27
		2005	435.837	*	11.605	10.026	6.362	3	50	120.399	14	169	15.082	—	24
≠◇ ITALTEL GROUP	EL	2006	546.059	291	262.165	60.809	14.128	82.300	69.289	959.151	424.529	80.386	319.917	—	2.414
		2005	545.848	250	267.460	72.086	13.659	89.405	82.829	995.363	478.110	76.089	298.411	195	2.327
≠ TRW AUTOMOTIVE HOLDING ITALIA	MEC	2006	545.857	292	104.746	8.125	-8.333	56.218	181	310.398	131.915	41.623	44.913	—	2.081
		2005	480.664	288	100.464	7.160	-8.833	56.796	158	304.364	125.002	43.688	53.246	—	2.056
≠ GIOCHI PREZIOSI	DIV	2006*	545.800	293	70.195	12.947	-18.803	89.740	6.046	667.856	298.999	48.650	198.299	8.672	1.691
		2005	—	—	—	—	—	—	—	—	—	—	—	—	—
BERCO	MEC	2006*	544.861	294	192.484	34.463	13.725	151.121	2.934	265.937	42.215	55.170	157.640	—	3.142
		2005*	492.923	280	171.442	23.374	6.474	132.509	3.485	261.351	48.928	50.721	133.895	—	3.074
NORDICONAD (gruppo NORDICONAD)	DIS	2006	542.295	*	33.845	23.616	9.536	4.248	89.421	205.579	3.802	11.851	127.501	—	177
		2005	514.210	*	30.898	20.295	8.006	4.320	88.702	190.099	8.750	8.452	118.285	—	207
≠◇ CDC - CDC POINT	INF	2006	541.521	295	27.829	2.077	-6.214	17.579	3.043	242.634	47.527	9.326	42.715	—	581
		2005	564.949	239	33.871	4.757	1.136	19.683	2.284	292.286	30.031	8.914	50.932	4	683
□ RAFFINERIA DI MILAZZO	ENER	2006	540.787	296	119.565	17.969	—	412.877	585	78.830	19.197	15.058	344.212	—	580
		2005	453.044	303	104.828	7.079	—	458.116	700	80.083	68.545	15.423	344.212	—	582
≠ BUTAN GAS	SEP	2006	540.542	297	77.568	15.551	8.911	93.174	21.868	181.614	19.100	18.035	178.830	206	1.495
		2005	530.266	259	84.224	26.928	12.343	117.827	11.045	203.721	30.835	16.536	184.383	64	1.461
COGNE ACCIAI SPECIALI (gruppo COGNE ACCIAI SPECIALI)	MET	2006	535.944	*	80.701	28.143	8.543	27.747	29.116	357.493	132.084	12.844	112.172	—	1.031
		2005	425.331	*	48.587	8.403	2.225	20.292	52.663	235.651	100.288	10.963	103.405	—	875
≠ FENICE - QUALITÀ PER L'AMBIENTE	ENER	2006	534.190	298	186.057	50.333	27.145	516.322	222	269.247	63.458	34.928	491.790	—	1.872
		2005	502.529	278	203.954	64.797	37.182	493.354	34.774	239.666	71.866	36.684	494.950	—	1.749
COMAU (gruppo FIAT)	MEC	2006	533.447	*	82.842	-82.026	-348.941	27.419	107.420	851.972	94.071	162.786	48.014	—	2.710
		2005	612.585	*	160.965	-4.902	-55.232	30.560	194.978	853.688	89.009	83.255	156.954	—	2.695
≠ ORLANDI	FIB	2006	532.849	299	56.370	-27.918	-16.035	220.137	46.530	322.607	204.983	50.235	178.630	83.829	1.692
		2005	509.990	272	66.149	-31.129	-16.306	248.239	30.619	349.674	215.354	51.538	187.299	77.706	2.230
≠ UNIFARMA	FARM	2006	532.040	300	22.463	4.082	829	17.573	3.945	181.029	71.994	11.296	46.904	13.713	464
		2005	515.719	268	25.360	7.157	3.031	17.758	5.573	183.651	74.493	13.613	48.325	14.719	465
≠ FINSIEL - CONSULENZA E APPLICAZIONI INFORMATICHE (gruppo ALMAVIVA)	INF	2006	530.113	*	211.366	29.589	14.574	30.899	8.807	586.506	31.483	77.948	222.844	38.616	2.842
		2005	588.168	*	219.509	-919	-13.914	42.154	31.222	555.315	26.446	86.037	211.406	41.914	3.120
◇ CDC - CDC POINT (gruppo CDC)	INF	2006	529.900	*	18.007	1.648	-151	3.970	16.882	242.008	51.469	5.851	44.989	—	328
		2005	554.083	*	23.072	5.167	2.221	4.715	17.218	289.505	33.279	6.310	47.200	—	340
□ ◇ RAFFINERIA DI GELA (gruppo ENI)	ENER	2006	525.713	*	152.109	30.166	20.354	408.974	1.092	233.821	230.698	72.008	148.900	—	1.297
		2005	541.721	*	146.000	14.369	-3.539	378.815	7.694	232.962	246.505	119.679	128.546	—	1.373

(1) In data 31-XII-2006 ha ricevuto, tramite scissione, il ramo d'azienda "Diabetes Care" della Siemens Medical Solutions Diagnostics (già Bayer Diagnostics).

(2) Già Italtel Holding.

(3) Costituita in data 5-VII-2005 con il nome di GPA. Il 2006 è un esercizio di 10 mesi.

(4) In data 1-I-2006 ha incorporato la controllata Cogne Technologies.

(5) Dal 2006 sono uscite dall'area di consolidamento Aspasiel, Insiel e Webred.

LE PRINCIPALI SOCIETÀ INDUSTRIALI

E DI SERVIZI ITALIANE

TABELLA I

(valori in migliaia di euro)

SOCIETÀ	SETTORE DI ATTIVITÀ PRINCIPALE	ESERCIZIO	FATTURATO	GRADUATORIA	VALORE AGGIUNTO	MARGINE OPERATIVO NETTO	RISULTATO DI COMPETENZA DEGLI AZIONISTI DEL GRUPPO	IMMOBILIZZAZIONI MATERIALI NETTE	ATTIVITÀ IMMOBILIZZATE FINANZIARIE	ALTRE ATTIVITÀ	DEBITI FINANZIARI	FONDI	CAPITALE NETTO		NUMERO DIPENDENTI
													TOTALE	di cui: INTERESSI DI TERZI	
Q8 QUASER (gruppo KUWAIT PETROLEUM ITALIA)	ENER	2006*	524.977	*	9.526	4.820	843	4.568	100	138.776	66.662	1.743	16.329	—	92
		2005*	507.864	*	10.853	6.314	2.002	2.949	109	138.620	60.267	1.665	15.485	—	91
UNIFARMA DISTRIBUZIONE (gruppo UNIFARMA)	FARM	2006	524.635	*	19.583	3.294	1.273	3.173	3.003	177.601	66.555	8.366	37.830	—	421
		2005	507.181	*	22.062	6.100	2.401	2.913	3.815	178.493	68.104	10.338	37.907	—	424
◇ GALILEO AVIONICA (gruppo FINMECCANICA)	EL	2006	517.084	*	262.762	72.951	32.852	26.186	49.002	896.580	96.771	101.037	357.201	—	3.029
		2005	569.403	*	274.449	81.305	37.754	26.723	18.597	985.466	99.907	94.959	350.470	—	3.172
≠ BALDASSINI-TOGNOZZI-PONTELLO COSTRUZIONI GENERALI	EDIL	2006	515.425	301	90.738	24.935	3.908	46.835	104.074	1.567.436	325.084	14.831	40.902	58	1.326
		2005	447.199	305	68.183	26.551	5.780	31.223	19.506	1.223.607	247.941	13.274	36.961	49	1.059
PAVIMENTAL (gruppo AUTOSTRADE)	EDIL	2006	513.933	*	55.603	9.779	1.200	40.782	-2.556	193.780	20.286	10.149	12.409	—	687
		2005	318.876	*	42.204	2.554	247	37.451	-1.376	137.767	17.129	10.137	11.208	—	667
AEROPORTI DI ROMA (gruppo AEROPORTI DI ROMA)	SEP	2006	512.525	*	338.768	137.936	35.975	123.622	8.016	2.446.921	1.532.617	69.585	797.930	—	2.105
		2005	510.183	*	330.829	133.032	85.528	121.491	163.129	2.598.675	1.794.704	82.432	832.365	—	2.206
≠ BORMIOLI ROCCO & FIGLIO	VETR	2006	512.183	302	195.445	28.572	4.407	211.753	1.930	303.872	78.453	84.227	202.336	—	2.857
		2005	502.965	277	181.480	19.032	-3.958	214.219	3.285	312.771	95.676	81.715	198.155	—	2.997
≠ GI HOLDING	DIV	2006	511.390	303	478.210	22.093	4.917	1.908	2.834	171.307	55.200	9.324	25.006	16.344	838
		2005	367.130	366	337.874	9.460	1.864	1.872	3.044	129.402	49.492	6.898	9.275	5.529	711
≠◇ IL SOLE 24 ORE	EDIT	2006	510.656	304	185.185	23.708	16.650	98.537	48.151	310.833	23.610	73.269	146.066	677	1.505
		2005	485.854	282	181.785	23.054	7.071	90.159	33.206	326.994	27.616	80.910	135.858	—	1.478
CMC - COOPERATIVA MURATORI & CEMENTISTI - CMC DI RAVENNA (gruppo CMC)	EDIL	2006	508.224	*	89.042	21.159	3.689	29.366	175.384	464.632	179.401	36.277	71.812	—	494
		2005	434.115	*	66.124	14.033	3.637	25.786	116.350	424.035	151.380	34.541	56.378	—	499
GRIMALDI COMPAGNIA DI NAVIGAZIONE (gruppo GRIMALDI COMPAGNIA DI NAVIGAZIONE)	TRA	2006	507.010	*	123.940	72.878	86.124	403.658	367.906	125.357	302.076	9.807	469.094	—	501
		2005	417.796	*	112.750	63.009	77.188	420.593	157.861	122.020	198.855	9.755	393.028	—	477
≠ ONAMA - ORGANIZZAZIONE NAZIONALE APPALTI MENSE ALBERGHI	RIST	2006*	505.460	305	194.928	-1.160	-3.671	14.137	627	252.863	31.130	58.186	18.568	-116	9.174
		2005*	485.120	285	190.114	-3.170	-5.027	16.481	630	272.554	63.155	51.254	20.655	103	9.734
SCHNEIDER ELECTRIC	MEC	2006	504.769	306	101.952	29.556	11.183	23.679	3.744	278.037	35	42.003	56.162	—	1.294
		2005	469.941	293	91.869	24.098	9.757	24.963	291	261.131	3.381	40.084	54.499	—	1.240
TRAFILERIE CARLO GNUTTI	MET	2006*	503.946	307	31.282	-10.754	-9.037	73.879	4.102	235.380	129.467	22.395	104.830	—	519
		2005*	339.504	388	52.942	2.744	31	75.463	651	148.546	21.596	22.072	143.910	—	523
◇ PININFARINA (gruppo PININFARINA)	MT	2006	503.792	*	51.463	-55.693	-16.540	254.136	413.309	284.958	550.282	44.432	173.487	—	1.998
		2005	313.895	*	47.359	-37.440	-13.908	161.551	382.141	264.164	407.739	52.448	203.258	—	2.098
SIGMA-TAU INDUSTRIE FARMACEUTICHE RIUNITE (gruppo SIGMA-TAU FINANZIARIA)	FARM	2006	502.881	*	113.175	-2.240	-7.383	60.003	8.597	228.683	55.579	62.617	64.085	—	1.643
		2005	500.710	*	144.922	34.914	12.816	58.106	10.086	229.205	12.892	57.892	86.108	—	1.629
ANTONIO MERLONI (gruppo ANTONIO MERLONI)	ELTV	2006	502.195	*	128.632	21.282	-14.899	129.418	80.159	392.675	242.650	47.690	108.099	—	3.184
		2005	508.914	*	128.991	11.380	-10.594	114.570	84.770	364.157	218.722	50.312	122.998	—	3.227
≠◇ POLYNT	CHI	2006	500.491	308	102.042	32.425	15.404	226.098	3.564	210.442	50.883	87.039	200.349	42	986
		2005	425.149	310	93.683	27.517	14.049	226.450	2.727	187.293	35.025	88.936	213.076	215	992
ARCOLA PETROLIFERA (gruppo SARAS)	ENER	2006	499.984	*	13.231	10.128	5.472	7.985	112	106.915	2.278	6.227	31.426	—	30
		2005	463.099	*	13.646	10.676	5.528	8.641	110	113.424	1.801	5.157	25.954	—	30
≠ EDS ITALIA	INF	2006	499.942	309	248.991	15.791	139	39.054	10.241	234.121	1.364	60.328	84.718	1.225	3.273
		2005	474.749	291	245.500	26.365	3.689	43.233	10.701	274.604	79.101	55.005	84.570	1.211	3.298

(1) Già Lic. Dal 2006 consolida integralmente Mps Italia, G.I. Professional Services, G.I. International S.A., Mumme GmbH e G.I. Polska Sp.z.o.o.

(2) Escluso il personale somministrato a terzi.

(3) In data 1-1-2006 ha acquisito il ramo d'azienda "Servizi di management" della controllante Schneider Italia.

(4) Già Lonza.

LE PRINCIPALI SOCIETÀ INDUSTRIALI

E DI SERVIZI ITALIANE

(valori in migliaia di euro)

SOCIETÀ	SETTORE DI ATTIVITÀ PRINCIPALE	ESERCIZIO	FATTURATO	GRADUATORIA	VALORE AGGIUNTO	MARGINE OPERATIVO NETTO	RISULTATO DI COMPETENZA DEGLI AZIONISTI DEL GRUPPO	IMMOBILIZZAZIONI MATERIALI NETTE	ATTIVITÀ IMMOBILIZZATE FINANZIARIE	ALTRE ATTIVITÀ	DEBITI FINANZIARI	FONDI	CAPITALE NETTO		NUMERO DIPENDENTI
													TOTALE	di cui: INTERESSI DI TERZI	
≠ BONFIGLIOLI RIDUTTORI	MEC	2006	498.635	310	138.134	39.158	17.193	110.631	8.529	334.807	108.545	29.510	160.527	6.785	2.226
		2005	387.799	341	110.650	24.571	9.649	89.248	7.276	261.082	78.001	26.863	144.802	6.277	1.919
≠ UNIECO	EDIL	2006	498.014	311	137.782	67.132	44.613	106.298	90.372	796.762	166.374	36.426	226.079	25.387	1.119
		2005	479.822	290	112.493	49.766	35.317	122.417	73.582	762.496	155.669	24.255	179.880	24.090	1.070
◇ IL SOLE 24 ORE (gruppo IL SOLE 24 ORE)	EDIT	2006	496.867	*	171.387	32.653	22.780	96.604	99.501	252.496	30.202	59.349	151.531	—	1.348
		2005	471.672	*	167.827	34.225	6.400	88.176	77.494	266.304	33.514	62.408	135.938	—	1.352
YAMAHA MOTOR ITALIA	MT	2006	496.450	312	29.500	15.183	7.562	14.272	5.170	85.638	15.015	8.788	34.836	—	222
		2005	465.909	295	27.581	13.884	6.554	10.963	6.613	111.344	19.642	8.195	27.274	—	230
CANDY ELETTRODOMESTICI (gruppo CANDY)	ELTV	2006	495.471	*	57.056	8.116	-8.061	30.936	77.077	262.520	171.931	24.699	29.862	—	939
		2005	488.358	*	65.395	18.016	-8.056	25.208	61.573	261.809	130.380	26.829	37.923	—	903
≠ COTIFA	FARM	2006	494.802	313	17.276	2.313	583	40.455	8.670	171.224	81.715	4.768	62.352	3.981	358
		2005	302.300	440	10.486	954	-822	32.342	12.049	104.880	42.713	3.200	60.854	1.962	215
≠ KOMATSU UTILITY EUROPE	MT	2006*	491.713	314	76.653	30.052	17.607	50.163	82	262.128	34.174	25.148	87.556	—	926
		2005*	389.670	339	62.874	21.009	13.070	45.411	82	209.442	29.321	26.220	75.533	—	866
BALDASSINI-TOGNOZZI-PONTELLO COSTRUZIONI GENERALI (gruppo BALDASSINI-TOGNOZZI-PONTELLO COSTRUZIONI GENERALI)	EDIL	2006	489.759	*	70.983	21.648	3.628	3.882	21.158	1.654.159	282.533	12.130	40.882	—	1.260
		2005	419.610	*	55.835	23.313	5.539	3.228	9.703	1.219.290	213.647	10.754	37.255	—	910
COLACEM (gruppo FINANCO)	IPE	2006	482.862	*	176.395	35.704	130.916	230.031	298.702	300.811	158.645	39.342	496.074	—	1.126
		2005	429.182	*	153.513	27.027	6.254	297.991	178.536	283.276	218.345	36.393	371.158	—	1.123
ITTIERRE (gruppo IT HOLDING)	ABB	2006	482.268	*	78.155	44.229	14.912	21.188	73.531	274.589	30.708	16.169	140.308	—	827
		2005	487.705	*	82.337	41.725	14.902	23.060	72.083	300.623	32.961	17.593	125.396	—	829
PRYSMIAN CAVI E SISTEMI ENERGIA ITALIA (gruppo PRYSMIAN) ⁽²⁾	GOM	2006	482.134	*	66.912	1.886	-6.646	78.940	1.363	262.127	80.160	26.196	49.793	—	1.197
		2005	402.852	*	64.918	929	-7.230	73.799	1.509	244.827	93.261	26.401	52.520	—	1.270
RIELLO (gruppo RIELLO GROUP)	MEC	2006	480.959	*	119.716	32.056	124.144	64.097	175.772	379.190	244.393	32.430	136.838	—	1.385
		2005	482.592	*	133.500	48.325	32.395	63.495	56.563	384.805	198.885	31.157	72.480	—	1.413
◇ DE' LONGHI (gruppo DE' LONGHI)	ELTV	2006	480.787	*	55.355	-6.921	13.846	107.872	330.689	473.228	183.836	31.147	525.189	—	1.352
		2005	489.491	*	61.239	-15.184	9.147	116.835	329.393	682.811	372.451	43.609	514.195	—	1.463
DHL GLOBAL FORWARDING (ITALY)	TRA	2006	479.901	315	64.002	25.211	11.458	13.381	2.902	191.859	45.639	25.915	38.080	—	651
		2005	297.362	448	39.672	14.585	7.398	21.168	1.393	112.691	15.523	14.081	30.505	—	436
≠ MESSAGGERIE ITALIANE DI GIORNALI RIVISTE E LIBRI	EDIT	2006	479.594	316	62.914	25.532	5.522	8.828	16.758	245.674	48.675	12.475	56.520	11.047	776
		2005	466.952	294	57.656	23.027	6.851	7.761	17.713	253.663	52.460	10.756	49.044	6.415	697
PILKINGTON ITALIA	VETR	2006*	479.164	317	174.899	39.513	23.797	290.125	117.981	388.267	229.675	100.726	307.478	—	2.176
		2005*	422.773	314	163.332	30.468	16.300	259.040	117.534	326.473	133.521	98.967	323.795	—	2.232
ITALTEL (gruppo ITALTEL GROUP)	EL	2006	477.617	*	194.303	44.051	-28.924	35.471	39.802	771.276	322.573	74.059	217.047	—	1.809
		2005	462.748	*	205.599	57.844	-26.319	39.580	40.137	845.947	365.108	72.446	245.971	—	1.838
≠ ◇ SAECO INTERNATIONAL GROUP	MEC	2006*	477.069	318	158.002	37.017	-34.557	122.558	27.533	910.086	747.226	57.660	111.101	13.361	2.681
		2005*	525.234	261	178.292	53.449	-5.006	129.244	14.469	913.021	477.242	52.970	344.825	14.328	2.900
CONSERVE ITALIA SOCIETA' COOPERATIVA AGRICOLA (gruppo CONSERVE ITALIA SOCIETA' COOPERATIVA AGRICOLA)	ALI	2006*	475.996	*	79.053	108	11.620	259.839	99.150	324.071	305.553	11.927	177.576	—	1.848
		2005*	474.348	*	89.412	10.776	188	267.907	71.266	377.504	369.893	12.489	135.455	—	1.876
BAYER BIOLOGICALS	FARM	2006	475.930	319	77.067	69.907	39.766	15.247	180	163.028	59.503	1.263	63.458	—	104
		2005	406.057	325	70.781	63.708	37.153	16.085	177	155.586	21.002	1.187	73.692	—	108

(1) Dal 2006 consolida integralmente la Nord Est Farma.

(2) Già Pirelli Cavi e Sistemi Energia Italia.

(3) Già Dhl Danzas Air & Ocean (Italy). In data 1-1-2006 ha ricevuto in conferimento il ramo d'azienda relativo alle spedizioni internazionali della Exel (Italy).

LE PRINCIPALI SOCIETÀ INDUSTRIALI

E DI SERVIZI ITALIANE

(valori in migliaia di euro)

SOCIETÀ	SETTORE DI ATTIVITÀ PRINCIPALE	ESERCIZIO	FATTURATO	GRADUATORIA	VALORE AGGIUNTO	MARGINE OPERATIVO NETTO	RISULTATO DI COMPETENZA DEGLI AZIONISTI DEL GRUPPO	IMMOBILIZZAZIONI MATERIALI NETTE	ATTIVITÀ IMMOBILIZZATE FINANZIARIE	ALTRE ATTIVITÀ	DEBITI FINANZIARI	FONDI	CAPITALE NETTO		NUMERO DIPENDENTI
													TOTALE	di cui: INTERESSI DI TERZI	
≠ CLARIANT SERVIZI (ITALIA) ¹⁾	CHI	2006	475.864	320	86.542	28.283	-1.322	36.296	18.387	269.509	154.323	24.950	47.554	—	916
		2005	403.890	326	58.644	-27.201	-13.256	61.000	24.164	277.275	171.994	56.463	48.876	—	1.063
ITINERA (gruppo AURELIA) ²⁾	EDIL	2006	475.420	*	57.601	8.677	1.098	21.561	34.383	380.804	157.595	10.836	37.184	—	892
		2005	292.642	*	37.984	3.367	-1.494	6.467	36.441	298.345	138.606	6.595	60.027	—	876
CLN - COILS LAMIERE NASTRI (gruppo CLN)	MET	2006	472.435	*	26.371	7.424	4.705	21.819	289.842	283.348	149.231	7.256	295.751	—	217
		2005	501.110	*	30.939	11.251	3.658	23.598	153.768	286.556	122.487	17.177	208.066	—	213
◇ ENIA (gruppo ENIA)	SEP	2006	471.651	*	164.754	38.776	23.958	716.418	481.082	299.034	575.956	121.513	425.316	—	1.901
		2005	344.300	*	123.233	15.201	5.739	648.340	378.270	230.475	534.638	97.282	323.119	—	1.772
≠ ZAMBON GROUP	FARM	2006	469.369	321	206.260	61.947	70.185	100.398	695	279.938	4.281	46.712	206.784	645	2.241
		2005	480.339	289	198.312	48.488	23.267	110.508	2.772	257.480	5.963	41.830	189.362	559	2.313
◇ POLYNT (gruppo POLYNT) ³⁾	CHI	2006	468.281	*	96.133	31.953	15.841	218.221	20.186	201.081	50.882	86.963	202.660	—	892
		2005	399.097	*	87.889	26.538	14.197	222.111	9.187	179.338	30.025	82.702	214.821	—	911
DIESEL (gruppo DIESEL)	ABB	2006	467.488	*	157.035	106.769	58.031	16.390	192.525	535.361	116.453	15.514	505.472	—	541
		2005	465.069	*	149.303	100.510	63.276	17.686	187.470	510.128	85.840	18.585	482.541	—	488
◇ ALCATEL ALENIA SPACE ITALIA	MT	2006	466.774	322	151.360	13.341	-4.969	99.885	26.474	643.943	6.457	74.884	354.702	—	2.053
		2005	461.881	298	147.011	16.006	-6.192	106.480	5.814	606.943	2.236	68.540	356.325	—	2.060
□ ≠ ◇ ELSAG (gruppo FINMECCANICA)	EL	2006	466.547	*	199.140	23.426	8.175	48.828	5.032	499.309	110.979	56.454	123.103	2.538	2.656
		2005	445.404	*	188.153	18.816	2.023	58.742	7.583	478.698	114.242	63.208	113.404	2.589	3.060
◇ MARAZZI GROUP (gruppo MARAZZI GROUP)	IPE	2006	466.345	*	162.104	44.548	22.782	207.010	199.073	343.365	167.297	82.640	338.826	—	1.988
		2005	452.695	*	165.332	45.511	51.541	216.648	194.732	373.165	256.266	90.529	268.970	—	2.060
◇ CALCESTRUZZI (gruppo ITALCEMENTI)	IPE	2006	463.601	*	63.351	8.895	-909	110.315	41.062	267.596	104.167	28.658	153.455	—	779
		2005	464.115	*	67.449	12.957	7.220	108.019	44.678	261.944	108.110	28.092	154.364	—	773
AXUS ITALIANA	DIV	2006	463.428	323	266.159	54.254	14.295	853.428	290.977	186.436	820.322	106.625	294.933	—	275
		2005	376.631	353	205.832	38.893	9.589	716.750	189.272	136.825	691.502	79.189	172.638	—	249
≠ OTIS	MEC	2006*	462.356	324	187.424	85.895	44.671	9.306	3.150	567.106	88.786	37.378	199.940	12.981	1.905
		2005*	443.647	308	176.249	82.899	36.574	13.810	3.143	496.165	72.443	36.182	161.269	10.958	1.910
≠ FIAMM - FABBRICA ITALIANA ACCUMULATORI MOTOCARRI MONTECCHIO	EL	2006	460.609	325	90.621	4.294	-26.745	79.188	31.744	248.306	166.784	37.841	36.586	5.209	2.821
		2005	—	—	—	—	—	—	—	—	—	—	—	—	—
CASTORAMA ITALIA	DIS	2006*	459.858	326	113.280	20.988	4.913	79.483	96.157	131.994	29.394	20.679	138.466	—	2.393
		2005*	390.967	338	107.482	17.823	3.229	268.041	12.326	137.984	140.074	21.226	133.553	—	2.357
◇ TOD'S (gruppo TOD'S)	PCA	2006	457.453	*	149.798	95.946	56.906	64.173	115.421	515.877	12.636	29.705	525.997	—	1.210
		2005	396.979	*	134.840	75.464	44.249	60.772	99.792	477.288	16.701	24.400	489.645	—	1.173
□ ◇ ANSALDOBREDA (gruppo FINMECCANICA)	MT	2006	457.329	*	58.853	-72.381	-168.466	91.174	8.712	855.292	129.502	40.595	252.489	—	2.600
		2005	397.689	*	-8.417	-127.973	-127.205	96.337	14.914	875.751	319.538	36.949	147.772	—	2.595
□ SEA - SOCIETÀ ESERCIZI AEROPORTUALI (gruppo SEA)	SEP	2006	457.053	*	280.645	128.622	35.444	1.205.752	95.283	259.133	563.612	130.100	638.969	—	2.140
		2005	454.163	*	288.866	139.245	40.852	1.135.618	87.613	244.072	340.092	118.602	819.413	—	2.168
≠ CONAD - CONSORZIO NAZIONALE DETTAGLIANTI	DIS	2006	456.567	327	12.411	457	2.355	6.586	20.525	184.009	11.908	6.285	43.334	6.707	134
		2005	408.413	323	8.504	-3.342	-1.011	7.884	20.025	172.343	17.900	3.070	39.719	5.421	131
≠ CNS - CONSORZIO NAZIONALE SERVIZI	DIV	2006	455.880	328	10.704	2.556	4.007	1.092	4.090	391.651	11.237	3.258	24.674	—	53
		2005	—	—	—	—	—	—	—	—	—	—	—	—	—

(1) Già Clariant Holding (Italia).

(2) Già Grassetto Lavori. In data 30-IX-2006 ha incorporato la Itinera assumendone la denominazione.

(3) Già Lonza.

(4) Già FAB - Fiamm Automotive Batteries.

LE PRINCIPALI SOCIETÀ INDUSTRIALI

E DI SERVIZI ITALIANE

TABELLA I

(valori in migliaia di euro)

SOCIETÀ	SETTORE DI ATTIVITÀ PRINCIPALE	ESERCIZIO	FATTURATO	GRADUATORIA	VALORE AGGIUNTO	MARGINE OPERATIVO NETTO	RISULTATO DI COMPETENZA DEGLI AZIONISTI DEL GRUPPO	IMMOBILIZZAZIONI MATERIALI NETTE	ATTIVITÀ IMMOBILIZZATE FINANZIARIE	ALTRE ATTIVITÀ	DEBITI FINANZIARI	FONDI	CAPITALE NETTO		NUMERO DIPENDENTI
													TOTALE	di cui: INTERESSI DI TERZI	
FENICE - QUALITÀ PER L'AMBIENTE (gruppo FENICE)	ENER	2006	455.459	*	161.269	40.956	21.638	476.591	15.889	243.778	58.388	32.480	462.221	—	1.320
		2005	443.109	*	184.241	57.374	31.914	457.273	16.429	251.126	63.901	34.849	470.583	—	1.395
CNS - CONSORZIO NAZIONALE SERVIZI (gruppo CNS)	DIV	2006	454.652	*	10.655	2.507	3.988	1.092	4.189	391.505	11.237	3.258	24.672	—	53
		2005	421.424	*	9.982	2.748	3.055	1.421	3.480	344.389	19.396	3.024	16.796	—	50
KIA MOTORS ITALIA (gruppo KOELLIKER)	MT	2006	454.100	*	9.439	3.548	-2.664	10.643	24	353.517	270.725	2.425	6.486	—	102
		2005	548.180	*	24.528	18.660	8.532	9.305	—	274.289	180.167	2.162	18.518	—	98
ABB POWER TECHNOLOGIES (gruppo ABB)	MEC	2006	453.829	*	95.481	27.619	24.557	19.585	3.966	272.489	22.838	74.155	43.086	—	1.169
		2005	418.884	*	80.859	5.625	-16.471	20.532	6.015	269.807	26.427	87.455	17.565	—	1.305
≠ SERENISSIMA HOLDING	EDIL	2006	453.718	329	74.785	26.909	12.115	23.479	49.465	979.144	194.039	13.283	61.138	1.650	908
		2005	320.359	419	68.132	24.613	11.828	18.441	43.975	765.847	192.157	11.195	50.836	2.859	855
ANSALDO CALDAIE (gruppo SOFINTER)	MEC	2006	453.648	*	22.887	-6.699	-11.064	8.437	8.811	908.432	137.365	17.048	18.231	—	523
		2005	231.163	*	28.409	4.057	1.194	9.846	2.384	577.415	46.615	10.286	28.195	—	486
CHIMET	CHI	2006	452.865	330	20.830	12.149	6.767	7.580	1.153	68.887	17.427	2.115	45.965	—	117
		2005	359.610	373	16.086	6.408	1.689	9.394	1.280	58.923	8.821	2.100	41.198	—	118
≠ MANUTENCOOP FACILITY MANAGEMENT (gruppo MANUTENCOOP SOCIETÀ COOPERATIVA)	DIV	2006	452.647	*	192.123	40.100	19.992	7.295	25.265	416.763	66.235	25.379	165.001	1.102	7.449
		2005	373.072	*	182.207	40.133	22.894	6.556	37.729	376.795	42.699	22.877	157.386	613	7.203
≠ KARTOGROUP	CART	2006	451.818	331	93.349	9.053	-12.034	310.765	8.642	331.289	342.764	22.234	86.216	2.190	1.374
		2005	424.695	312	109.300	30.836	3.098	291.336	13.524	285.091	291.541	20.167	98.172	2.119	1.313
PLADA INDUSTRIALE ¹⁾	ALI	2006*	451.125	332	124.206	2.779	-29.864	66.101	8.363	1.437.204	—	26.242	1.272.679	—	876
		2005*	252.403	510	71.112	13.271	-5.624	71.402	14.038	1.243.784	—	18.072	1.133.645	—	894
MAXCOM PETROLI	ENER	2006	450.471	333	7.887	2.283	2.109	9.401	7.572	144.698	85.743	2.608	13.381	—	73
		2005	465.719	296	9.638	3.819	658	8.556	7.735	151.823	61.075	1.925	11.272	—	68
≠ COMITAL SAIAG ²⁾	MET	2006	448.850	334	46.344	-14.218	-59.568	144.743	24.771	312.753	239.176	46.478	43.775	13.067	1.120
		2005	510.507	271	73.683	-1.742	-12.350	193.451	22.588	316.187	283.442	48.697	38.422	12.799	1.695
≠ GRUPPO BONAZZI	FIB	2006	445.950	335	124.367	21.165	-9.551	177.653	32.422	295.327	257.921	29.710	95.447	3.084	2.826
		2005	425.528	309	122.418	15.408	-5.415	208.711	35.697	284.068	260.340	34.374	124.444	12.997	2.852
UPIM (gruppo RINASCENTE/UPIM) ³⁾	DIS	2006*	445.323	*	87.305	-17.033	-18.449	29.762	1.332	339.449	127.384	48.693	25.151	—	2.525
		2005	—	—	—	—	—	—	—	—	—	—	—	—	—
INFINEUM ITALIA	CHI	2006	443.392	336	55.851	38.206	23.278	31.939	198	130.031	—	9.607	78.176	—	200
		2005	379.631	348	23.259	7.289	3.549	31.676	2.508	82.327	6.245	8.284	54.899	—	194
≠ GRUPPO MANNI HP	MET	2006	441.362	337	55.472	15.511	6.084	92.945	295	366.856	141.318	20.520	108.874	3.059	778
		2005	367.269	365	42.834	10.990	3.644	70.943	616	235.145	80.792	16.022	102.205	1.382	673
≠ SIXTY	ABB	2006	439.876	338	79.427	34.245	7.601	70.324	9.196	377.135	195.608	7.255	98.660	32	979
		2005	446.313	306	78.083	35.290	17.001	72.669	7.478	370.538	210.834	5.706	97.207	—	901
◇ CARRARO (gruppo CARRARO)	MT	2006	438.339	*	67.895	11.807	8.471	57.346	86.838	177.366	77.531	13.240	82.168	—	1.046
		2005	422.967	*	63.536	11.175	12.179	55.432	54.970	229.670	74.789	14.353	78.745	—	1.038
≠ CONAD CENTRO NORD	DIS	2006	436.946	339	28.871	10.534	7.482	168.129	27.856	146.376	85.910	13.674	97.099	3.070	193
		2005	419.790	318	29.670	10.352	6.955	156.314	26.658	129.776	76.957	10.205	89.043	1.654	178
≠ COOPSERVICE	DIV	2006	435.936	340	295.399	24.630	9.045	93.909	20.816	330.527	144.161	60.039	73.027	6.592	11.663
		2005	397.271	334	264.506	19.551	10.383	96.919	19.491	298.283	138.479	58.068	62.969	5.435	10.633

(1) Il 2005 è un esercizio di 6 mesi. Nel corso del 2006 ha conferito il ramo d'azienda relativo alle conserve ittiche a marchio "Mareblu" alla neo costituita Mareblu (già Blu).

(2) Ora Comital - Compagnia Italiana Alluminio. Dal 2006 sono uscite dall'area di consolidamento Barelec S.A., Patelec Elpena Sp.z.o.o., Patelec Ningbo Electric Company Ltd.

(3) Costituita in data 1-XI-2005 dopo aver ricevuto in conferimento il ramo d'azienda "Upim" della controllante Rinascente/Upim. Il 2006 è un esercizio di 11 mesi.

LE PRINCIPALI SOCIETÀ INDUSTRIALI E DI SERVIZI ITALIANE

(valori in migliaia di euro)

SOCIETÀ	SETTORE DI ATTIVITÀ PRINCIPALE	ESERCIZIO	FATTURATO	GRADUATORIA	VALORE AGGIUNTO	MARGINE OPERATIVO NETTO	RISULTATO DI COMPETENZA DEGLI AZIONISTI DEL GRUPPO	IMMOBILIZZAZIONI MATERIALI NETTE	ATTIVITÀ IMMOBILIZZATE FINANZIARIE	ALTRE ATTIVITÀ	DEBITI FINANZIARI	FONDI	CAPITALE NETTO		NUMERO DIPENDENTI
													TOTALE	di cui: INTERESSI DI TERZI	
≠ SALINI COSTRUTTORI	EDIL	2006	435.740	341	111.890	29.601	16.903	128.424	51.701	1.620.381	126.081	35.908	98.109	1.139	10.020
		2005	246.621	518	82.167	34.728	21.354	87.896	54.420	1.282.007	103.699	43.591	89.790	641	5.289
CONAD CENTRO NORD (gruppo CONAD CENTRO NORD)	DIS	2006	434.812	*	25.702	10.357	7.036	139.727	34.439	143.953	67.941	13.162	94.011	—	144
		2005	411.159	*	25.114	9.703	5.742	127.318	31.642	134.975	61.800	10.108	87.802	—	138
◇ MONDADORI PRINTING (gruppo ARNOLDO MONDADORI EDITORE)	EDIT	2006	434.212	*	97.237	4.225	242	151.622	10.019	202.058	50.813	39.948	120.384	—	1.445
		2005	445.680	*	104.497	3.062	477	155.753	12.758	228.908	57.122	41.712	119.991	—	1.499
TECNIMONT (gruppo MAIRE HOLDING)	IMP	2006	432.956	*	93.570	34.129	22.670	1.781	281.283	2.157.233	140.715	23.471	84.175	—	743
		2005	225.111	*	75.805	19.727	509	1.598	142.301	1.479.643	100.000	18.246	61.505	—	708
□ ◇ IRIDE (gruppo IRIDE)	ENER	2006	432.446	*	125.391	30.398	65.666	9.006	1.616.757	869.790	1.224.791	15.464	1.176.289	—	83
		2005	403.581	*	98.375	27.903	43.153	814.867	485.625	460.279	764.285	141.163	669.088	—	990
SAINT-GOBAIN VETRI	VETR	2006	432.401	342	138.081	58.643	32.609	145.906	2.937	180.966	550	54.286	144.549	—	1.123
		2005	419.794	316	139.824	58.048	34.727	147.241	9.937	173.882	18.322	43.848	149.771	—	1.148
≠ FRANKE	MEC	2006	431.017	343	129.692	35.847	-215	118.985	15.587	267.897	138.728	35.852	87.810	4.931	2.284
		2005	284.741	466	80.240	20.078	10.648	129.717	16.318	268.457	143.530	46.381	94.298	3.555	1.341
BRIDGESTONE ITALIA	GOM	2006	430.580	344	66.827	-558	-3.695	48.317	275	165.409	53.762	16.045	84.639	—	1.036
		2005	419.259	319	76.432	10.167	5.466	46.839	1.905	155.627	36.383	16.868	88.334	—	1.055
BONFIGLIOLI RIDUTTORI (gruppo BONFIGLIOLI RIDUTTORI)	MEC	2006	429.878	*	98.383	29.044	15.187	57.551	46.638	272.831	66.404	22.852	147.938	—	1.251
		2005	322.122	*	79.845	17.484	9.303	50.226	43.059	208.383	51.346	20.468	132.751	—	1.118
≠ GRAZIANO TRASMISSIONI GROUP	MEC	2006	429.263	345	152.327	15.510	-19.658	120.608	773	270.093	184.999	51.427	36.266	—	3.209
		2005	403.419	327	152.509	24.614	-10.738	116.586	1.007	282.434	146.336	51.014	88.723	4	3.054
≠ CISALFA SPORT	DIS	2006*	427.569	346	75.931	2.854	-17.197	18.013	4.332	391.328	168.862	33.909	56.383	616	2.078
		2005	—	—	—	—	—	—	—	—	—	—	—	—	—
≠ UNIPEG	ALI	2006	426.852	347	25.859	4.318	2.179	36.617	32.194	117.690	45.712	3.925	75.043	207	353
		2005	712.866	180	21.555	1.070	3.448	37.969	32.843	115.199	48.455	3.307	73.225	—	331
COSTA CONTAINER LINES (gruppo GF GROUP)	TRA	2006	426.762	*	1.372	-11.234	-7.755	37.645	1.036	101.627	56.752	3.501	31.736	—	167
		2005	374.331	*	13.759	6.258	8.998	74.313	5.948	77.480	56.135	2.970	39.993	—	125
≠ ◇ IMA - INDUSTRIA MACCHINE AUTOMATICHE	MEC	2006	425.196	348	198.078	54.205	24.838	72.726	20.733	363.989	168.002	44.107	99.030	988	2.691
		2005	398.792	333	175.656	38.975	12.460	73.253	10.674	353.550	152.859	30.495	95.061	3.579	2.686
MAPEI (gruppo MAPEI)	CHI	2006	423.598	*	115.303	51.150	23.721	58.709	166.934	234.152	208.844	15.044	131.722	—	906
		2005	367.807	*	113.305	46.239	22.966	61.992	115.761	213.058	127.153	13.569	159.126	—	870
□ ≠ TRENTO SERVIZI	SEP	2006	420.648	349	93.688	32.458	11.344	415.757	47.621	223.416	146.296	48.874	307.777	25.914	893
		2005	280.183	470	79.603	29.687	14.981	404.887	45.195	222.650	157.211	42.996	302.240	25.474	912
≠ BERETTA HOLDING	MEC	2006	420.427	350	175.281	47.146	25.051	102.252	72.660	385.104	126.883	37.515	314.737	6.919	2.608
		2005	400.216	331	169.809	38.834	19.711	110.215	73.915	331.582	88.672	37.233	305.473	6.973	2.717
≠ GHELLA	EDIL	2006	419.225	351	145.208	68.691	45.547	49.840	9.525	480.692	147.223	23.773	138.241	27.258	2.358
		2005	349.965	380	104.395	52.356	29.683	40.034	5.383	368.213	112.197	21.909	88.541	18.317	2.119
OLIVETTI (gruppo TELECOM ITALIA)	EL	2006	418.295	*	16.294	-45.290	-45.564	16.752	100.125	320.850	51.912	59.650	158.436	—	840
		2005	401.735	*	32.824	-34.665	-45.809	18.523	111.794	667.966	490.214	59.170	103.715	—	1.085
◇ LOTTOMATICA (gruppo LOTTOMATICA)	DIV	2006	418.001	*	251.115	161.681	2.345	115.534	2.260.727	1.095.512	1.347.811	74.862	1.891.193	—	698
		2005	443.269	*	267.520	178.377	94.886	119.090	199.021	983.619	585.237	53.735	483.364	—	664

(1) Già AEM Torino. Nel corso del 2006 ha incorporato la Amga e ha conferito i rami d'azienda relativi ai settori "Energia", "Servizi" e "Acqua e Gas" alle controllate Irde Energia, Irde Servizi e Irde Acqua e Gas.

(2) Dal 2006 consolida integralmente il gruppo Faber.

(3) Costituita in data 22-VI-2006 con il nome di CS Investimenti. Nel corso dell'esercizio la capogruppo ha incorporato Cisalfa Nord e Cisalfa Sport assumendo la denominazione di quest'ultima.

(4) Include 295.875 migliaia relative alle vendite effettuate dalle incorporate Macello Cooperativo per la Lavorazione delle Carni ed Unicarni alla Unipeg.

(5) In data 1-I-2006 ha incorporato la Grandi Traghetto - Gilnavi Società di Navigazione.

(6) In data 29-VIII-2006 ha acquisito la GTECH Holdings Corporation, uno dei principali provider di servizi e soluzioni tecnologiche per le lotterie e per i giochi a livello mondiale nonché l'operatore leader nell'elaborazione di sistemi ad alta sicurezza per le lotterie on-line.

LE PRINCIPALI SOCIETÀ INDUSTRIALI

E DI SERVIZI ITALIANE

TABELLA I

(valori in migliaia di euro)

SOCIETÀ	SETTORE DI ATTIVITÀ PRINCIPALE	ESERCIZIO	FATTURATO	GRADUATORIA	VALORE AGGIUNTO	MARGINE OPERATIVO NETTO	RISULTATO DI COMPETENZA DEGLI AZIONISTI DEL GRUPPO	IMMOBILIZZAZIONI MATERIALI NETTE	ATTIVITÀ IMMOBILIZZATE FINANZIARIE	ALTRE ATTIVITÀ	DEBITI FINANZIARI	FONDI	CAPITALE NETTO		NUMERO DIPENDENTI
													TOTALE	di cui: INTERESSI DI TERZI	
≠◇ SITINDUSTRIE	MET	2006	417.396	352	79.054	11.653	3.350	176.861	18.938	243.354	151.514	49.592	97.934	17.012	1.443
		2005	323.752	414	71.114	8.812	305	196.253	20.199	189.007	158.824	47.460	99.280	19.227	1.353
MERCK SHARP & DOHME (ITALIA)	FARM	2006	415.693	353	136.855	-25.848	-48.297	88.261	89.369	215.960	141.654	41.078	76.762	—	1.994
		2005	397.075	335	131.532	-29.021	-28.982	104.080	42.371	168.858	112.318	39.450	45.059	—	2.000
□ ◇ SDA EXPRESS COURIER (gruppo POSTE ITALIANE)	TRA	2006	415.362	*	75.817	13.135	5.315	19.076	12.759	268.196	45.255	30.901	103.940	—	1.220
		2005	401.860	*	72.978	13.057	6.494	20.648	12.028	241.577	32.174	31.245	98.625	—	1.179
≠◇ EUTELIA	SEP	2006	415.226	354	79.177	2.738	134	220.906	58.809	322.160	54.901	23.060	301.216	8.179	582
		2005	222.708	560	41.791	-4.280	-3.912	223.741	47.528	319.010	39.223	18.114	293.049	334	559
≠◇ SIAS - SOCIETÀ INIZIATIVE AUTOSTRADALI E SERVIZI (gruppo AURELLA)	SEP	2006	414.748	*	335.997	155.391	75.803	1.469.447	524.610	459.750	830.961	147.253	938.144	204.349	1.407
		2005	398.919	*	317.929	139.027	133.158	1.450.640	411.234	505.333	748.686	144.715	899.171	204.345	1.428
CEDI SISA CENTRO NORD	DIS	2006	413.953	355	15.027	5.876	—	2.943	4.978	151.241	49.561	1.708	922	—	166
		2005	358.336	374	14.111	4.180	—	4.008	5.699	130.292	39.744	1.827	155	—	231
OBIETTIVO LAVORO - AGENZIA PER IL LAVORO	DIV	2006	413.911	356	388.188	10.097	1.701	1.346	416	182.837	72.174	8.787	20.242	—	2) 652
		2005	328.698	407	307.640	5.179	1.400	1.728	746	128.759	47.217	6.604	18.541	—	2) 539
GUCCI LOGISTICA	PCA	2006	413.221	357	46.797	13.527	4.696	16.824	21.061	157.471	75.438	10.144	36.843	—	484
		2005	303.414	438	50.241	25.836	8.031	15.445	24.620	161.803	92.912	8.658	39.557	—	459
RAFFMETAL (gruppo FONDITAL GROUP)	MET	2006	412.409	*	49.967	27.737	15.483	58.837	7.273	163.817	61.130	7.688	104.707	—	236
		2005	284.889	*	32.539	10.824	5.094	64.059	6.081	117.947	54.225	5.213	94.130	—	229
MICRON TECHNOLOGY ITALIA	EL	2006*	412.296	358	225.708	18.658	7.256	207.006	187	160.925	—	30.126	281.789	—	1.992
		2005*	379.246	349	219.467	7.085	3.807	259.304	444	95.299	—	28.931	274.533	—	1.848
≠ SMEG	ELTV	2006	412.041	359	125.409	28.869	16.325	90.367	8.452	254.390	21.511	40.691	194.147	450	1.724
		2005	385.218	343	114.958	32.181	17.063	103.146	3.814	228.381	24.001	39.495	179.057	836	1.678
UNIPEG (gruppo UNIPEG)	ALI	2006	411.642	*	23.189	3.713	2.244	30.755	34.694	109.946	37.665	3.542	75.059	—	305
		2005	703.902	*	20.409	798	3.436	32.935	34.129	112.685	42.885	3.109	73.386	—	320
≠◇ MERIDIANA	TRA	2006	410.742	360	143.809	21.002	4.437	131.969	58.273	174.358	55.812	49.019	61.961	12.434	2.303
		2005	369.370	362	142.390	9.709	3.229	91.880	14.038	87.735	14.955	42.948	34.649	4.300	1.815
≠ TECNICA	PCA	2006	410.542	361	85.068	22.856	2.006	36.555	21.362	347.396	176.281	27.698	93.927	2.663	1.133
		2005	383.938	345	79.001	14.725	1.862	30.941	20.712	316.054	161.540	20.251	96.586	2.790	1.140
≠◇ ENGINEERING INGEGNERIA INFORMATICA	INF	2006	410.224	362	257.709	52.256	22.592	21.103	19.609	471.522	54.399	52.287	216.603	4.508	3.826
		2005	373.827	357	227.179	44.575	19.704	20.844	17.734	418.732	44.144	45.436	195.412	2.649	3.642
TECNOLOGIE DIESEL E SISTEMI FRENANTI	MEC	2006	409.319	363	164.728	34.673	39.255	166.965	—	156.936	41.111	37.903	127.042	—	2.391
		2005	457.070	300	99.393	-20.125	-29.012	195.461	—	188.485	99.418	48.310	87.787	—	2.401
□ ≠ AGSM - AZIENDA GENERALE SERVIZI MUNICIPALI DI VERONA	SEP	2006	408.393	364	94.193	18.580	4.933	522.284	16.762	200.182	208.270	51.952	301.225	559	701
		2005	373.341	358	102.068	26.902	8.122	527.639	16.740	248.781	241.070	49.876	303.883	355	707
≠ CMB - COOPERATIVA MURATORI E BRACCianti DI CARPI	EDIL	2006	408.334	365	76.551	21.208	21.950	19.258	81.765	1.169.851	85.501	12.335	143.395	5.680	792
		2005	402.025	329	74.755	20.140	13.721	16.712	63.768	1.099.112	96.908	12.093	120.910	6.028	843
≠ CONSORZIO LATTERIE SOCIALI MANTOVANE VIRGILIO	ALI	2006	408.277	366	26.173	6.027	-987	43.748	28.947	218.437	155.955	3.770	20.996	1.095	353
		2005	334.604	397	20.590	4.421	670	34.186	30.906	167.609	117.766	2.852	22.090	1.013	363
≠◇ MONTEFIBRE (gruppo ORLANDI)	FIB	2006	408.187	*	36.880	-18.121	-4.298	129.704	50.605	185.057	75.625	32.335	144.504	—	1.084
		2005	365.044	*	34.151	-28.220	-25.486	112.892	32.120	239.659	77.487	37.874	143.197	—	1.149

(1) Il 2005 è un esercizio di 6 mesi.

(2) Escluso il personale somministrato a terzi.

(3) Il 2005 è un esercizio di 11 mesi.

(4) Nel corso del 2006 ha incorporato la Co.Na.Zo. Consorzio Nazionale Zootecnico.

(5) Include 295.875 migliaia relative alle vendite effettuate dalle incorporate Macello Cooperativo per la Lavorazione delle Carni ed Unicarni alla Unipeg.

(6) Dal 2006 consolida la Eurofly per le sole partite patrimoniali.

LE PRINCIPALI SOCIETÀ INDUSTRIALI

E DI SERVIZI ITALIANE

TABELLA I

(valori in migliaia di euro)

SOCIETÀ	SETTORE DI ATTIVITÀ PRINCIPALE	ESERCIZIO	FATTURATO	GRADUATORIA	VALORE AGGIUNTO	MARGINE OPERATIVO NETTO	RISULTATO DI COMPETENZA DEGLI AZIONISTI DEL GRUPPO	IMMOBILIZZAZIONI MATERIALI NETTE	ATTIVITÀ IMMOBILIZZATE FINANZIARIE	ALTRE ATTIVITÀ	DEBITI FINANZIARI	FONDI	CAPITALE NETTO		NUMERO DIPENDENTI
													TOTALE	di cui: INTERESSI DI TERZI	
TNT LOGISTICS ITALIA	TRA	2006	406.088	367	67.316	-6.210	-11.005	16.721	14.362	198.531	55.247	28.905	8.027	—	1.396
		2005	402.457	328	74.483	5.250	307	15.140	8.977	172.873	16.727	30.771	19.032	—	1.400
≠ ◇ IS HOLDING	ALI	2006	405.802	368	82.840	24.351	17.081	137.032	22.292	179.941	142.194	18.563	88.408	—	1.084
		2005	398.852	332	80.091	21.599	10.489	140.788	20.336	172.374	141.822	19.151	78.598	—	1.086
≠ ◇ ELICA	ELTV	2006	405.366	369	110.825	23.878	8.328	79.007	14.149	230.242	31.624	25.740	142.221	489	2.113
		2005	350.813	379	97.583	23.596	10.144	62.573	10.161	186.304	46.861	21.443	79.504	802	1.814
≠ YAMA	MEC	2006	405.201	370	105.620	27.310	2.455	97.312	5.887	289.252	143.558	23.724	127.790	27.184	1.828
		2005	371.071	360	103.997	28.810	6.652	95.160	6.010	282.905	121.314	23.410	133.875	29.265	1.724
CMB - COOPERATIVA MURATORI E BRACCIANTI DI CARPI (gruppo CMB)	EDIL	2006	405.170	*	76.720	21.469	22.747	19.230	90.269	1.145.771	77.192	12.285	139.548	—	792
		2005	395.566	*	74.059	19.548	15.787	16.708	70.894	1.070.363	89.619	12.034	115.472	—	842
MARCONI	EL	2006	404.187	371	89.946	16.092	-1.371	13.075	168	202.767	41.728	32.274	-1.252	—	964
		2005
GRAZIANO TRASMISSIONI (gruppo GRAZIANO TRASMISSIONI GROUP)	MEC	2006	403.033	*	117.924	7.676	-1.550	70.974	17.654	212.849	50.254	44.509	69.256	—	2.332
		2005	375.309	*	127.942	19.073	7.454	73.886	13.962	229.345	67.381	43.209	70.806	—	2.419
GGP ITALY	MEC	2006*	402.213	372	76.856	36.355	-10.892	33.134	16.965	400.961	319.042	12.750	55.083	—	864
		2005*	372.308	359	68.054	28.335	-20.018	33.432	10.615	412.945	313.159	12.192	65.976	—	817
YARA ITALIA	CHI	2006	401.922	373	27.672	-2.003	-3.685	61.944	210.582	168.701	135.930	8.193	214.794	—	342
		2005	353.403	376	62.173	37.134	16.887	39.227	197.516	172.415	34.979	12.716	302.978	—	337
LEASYS	DIV	2006	401.906	374	219.133	86.237	1.046	758.039	23.300	342.069	892.249	7.213	53.819	—	302
		2005	374.820	356	168.487	31.580	-24.726	545.702	22.329	285.231	646.791	13.196	52.773	—	296
□ TOSCANA ENERGIA CLIENTI (gruppo ENI)	SEP	2006	400.502	*	7.977	2.575	1.224	1.585	1.103	280.212	108.882	2.784	16.117	—	168
		2005	182.897	*	8.825	5.710	3.037	2.012	1.448	121.141	29.674	1.848	7.390	—	50
≠ STAR STABILIMENTO ALIMENTARE	ALI	2006	400.459	375	99.580	45.358	29.086	40.384	421	220.353	2.668	20.622	128.223	7.533	674
		2005	506.061	273	105.957	46.631	51.064	50.170	694	269.260	3.220	20.635	140.722	9.118	768
◇ EUTELIA (gruppo EUTELIA)	SEP	2006	400.030	*	69.388	-1.120	-8.745	217.645	63.274	306.199	54.255	22.708	286.099	—	475
		2005	221.032	*	41.260	-3.789	-3.288	220.317	51.171	321.078	41.233	18.084	293.493	—	524
ERIDANIA SADAM (gruppo ERIDANIA SADAM)	ALI	2006	399.654	*	108.476	61.861	4.310	80.634	19.353	429.483	226.186	65.424	119.166	—	756
		2005	365.220	*	67.868	11.874	3.480	89.952	46.747	418.408	217.277	20.683	114.853	—	621
LA TRIVENETA CAVI	GOM	2006	398.978	376	34.326	13.016	2.676	14.642	3.052	124.670	30.096	6.488	52.172	—	505
		2005	235.416	540	24.211	2.996	8.580	13.989	3.104	105.751	24.092	6.371	49.496	—	511
IMPRESA PIZZAROTTI & C. (gruppo IMPRESA PIZZAROTTI & C.)	EDIL	2006	398.847	*	57.330	6.611	3.639	29.147	182.467	1.944.117	260.696	17.228	86.346	—	741
		2005	330.903	*	40.258	-7.159	-4.908	28.452	234.670	1.607.772	264.309	13.015	82.092	—	642
FL SELENIA	ENER	2006	398.511	377	72.796	14.849	-107.174	43.383	156.545	773.633	619.421	73.323	107.271	—	593
		2005
≠ COPROB - COOPERATIVA PRODUTTORI BIETICOLI	ALI	2006	398.331	378	32.436	673	-1.783	97.279	45.792	287.536	207.791	29.433	105.536	36.687	632
		2005	505.677	274	75.060	11.668	1.515	136.127	53.720	473.559	320.371	26.021	102.379	33.006	780
≠ VALSABBIA INVESTIMENTI	MET	2006	398.276	379	65.837	36.726	37.353	46.097	80.143	208.285	12.888	11.486	247.831	—	334
		2005	308.164	432	37.399	8.148	34.128	40.640	70.034	185.090	14.319	9.099	226.954	—	327
FERRIERA VALSABBIA (gruppo VALSABBIA INVESTIMENTI)	MET	2006	398.241	*	66.710	30.182	17.236	27.211	4.866	194.554	15.600	6.308	144.307	—	334
		2005	308.128	*	36.054	-628	-2.384	32.926	2.241	170.400	29.100	5.642	127.071	—	327

(1) In data 1-I-2006 ha ricevuto in conferimento il ramo d'azienda relativo all'attività di trasporti nazionali, internazionali, trazione e distribuzione della consociata Tnt Automotive Logistics Italia.

(2) Costituita in data 10-XII-2005. In data 1-I-2006 ha ricevuto in conferimento i rami d'azienda "Market Unit Italy Activities" e "Ricerca e Sviluppo" della M Communications (già Marconi Communications) e "Market Unit International Activities" della Marconi International. Inoltre, in data 1-X-2006, ha conferito il ramo d'azienda "Market Unit Italy Activities" alla Ericsson Telecomunicazioni. I dati 2005 sono stati omessi in quanto non confrontabili.

(3) Già Toscana Gas Clienti. In data 1-I-2006 ha incorporato la Fiorentina Gas Clienti e la controllante Toscana Gas Vendita assumendo l'attuale denominazione.

(4) Il 2005 è un esercizio di 6 mesi.

(5) In data 1-I-2006 ha incorporato Sadam Abruzzo, Sadam ISZ e Sadam Castiglione.

(6) Già TBM. In data 1-I-2006 ha incorporato FL Spring, Misal Arexons e FL Selenia, assumendo la denominazione di quest'ultima. I dati 2005 sono stati omessi in quanto non confrontabili.

LE PRINCIPALI SOCIETÀ INDUSTRIALI

E DI SERVIZI ITALIANE

TABELLA I

(valori in migliaia di euro)

SOCIETÀ	SETTORE DI ATTIVITÀ PRINCIPALE	ESERCIZIO	FATTURATO	GRADUATORIA	VALORE AGGIUNTO	MARGINE OPERATIVO NETTO	RISULTATO DI COMPETENZA DEGLI AZIONISTI DEL GRUPPO	IMMOBILIZZAZIONI MATERIALI NETTE	ATTIVITÀ IMMOBILIZZATE FINANZIARIE	ALTRE ATTIVITÀ	DEBITI FINANZIARI	FONDI	CAPITALE NETTO		NUMERO DIPENDENTI
													TOTALE	di cui: INTERESSI DI TERZI	
<i>BOLTON ALIMENTARI (gruppo BOLTON ALIMENTARI)</i>	ALI	2006	396.980	*	57.582	26.179	22.496	18.123	45.711	133.516	33.000	10.779	73.644	—	567
		2005	372.584	*	57.587	26.265	8.647	18.935	37.310	122.410	14	11.532	58.168	—	566
≠ ◇ BIESSE	MEC	2006	396.733	380	152.093	51.850	32.239	52.226	10.428	286.884	21.981	25.828	134.543	320	1.956
		2005	335.011	395	121.037	27.783	15.931	59.572	9.100	233.105	41.170	24.862	105.636	343	1.873
◇ UNICALCESTRUZZI (gruppo BUZZI UNICEM)	IPE	2006	394.442	*	49.133	14.037	12.653	94.001	78.131	204.441	19.590	32.782	230.245	—	511
		2005	377.767	*	48.369	12.799	8.319	94.139	53.529	214.467	6.518	32.847	233.592	—	517
≠ COOPSETTE	EDIL	2006	393.820	381	103.939	45.824	31.622	80.309	95.678	1.319.651	227.853	19.414	278.380	4.395	980
		2005	597.504	224	123.521	67.293	70.462	79.844	71.662	1.338.032	271.594	19.129	244.524	2.022	958
≠ ◇ SOL	CHI	2006	393.573	382	150.871	42.409	16.613	263.585	6.189	239.469	122.332	34.396	265.540	9.211	1.599
		2005	346.040	384	134.398	35.915	17.308	252.991	7.394	201.042	108.151	35.286	248.038	7.959	1.511
CONAD - CONSORZIO NAZIONALE DETTAGLIANTI (gruppo CONAD)	DIS	2006	393.130	*	13.481	2.822	33	2.368	17.929	161.603	1.508	4.314	38.754	—	126
		2005	350.061	*	10.874	400	889	2.541	22.602	144.025	—	2.756	38.747	—	121
≠ METECNO	MEC	2006	392.864	383	73.243	20.245	-498	139.910	6.873	223.883	189.699	19.648	47.876	1.466	1.380
		2005	380.338	347	69.999	14.845	3.522	143.891	9.357	218.499	177.862	18.832	56.080	5.114	1.331
ITALIA ZUCCHERI (gruppo COPROB)	ALI	2006	392.837	*	18.085	-415	10.406	56.733	55.374	236.931	186.766	15.790	76.212	—	434
		2005	459.170	*	56.062	10.830	29	98.252	53.197	419.856	282.030	14.532	65.806	—	574
≠ FABIA SIRMA	MEC	2006	392.721	384	88.610	14.542	9.550	31.465	1.871	171.064	3.614	26.215	72.945	80	1.480
		2005	401.126	330	97.721	21.683	8.967	41.150	5.743	189.171	22.334	30.628	63.279	41	1.623
GOLDEN LADY COMPANY (gruppo ENGIFIN)	ABB	2006	392.666	*	129.438	19.816	4.201	157.081	87.424	291.089	189.816	47.744	205.950	—	2.876
		2005	327.048	*	113.975	14.663	4.066	136.097	50.601	263.270	195.372	38.299	141.166	—	2.621
SCA PACKAGING ITALIA	CART	2006	391.533	385	99.678	21.452	3.240	146.238	18.609	172.711	114.867	35.650	66.731	—	1.270
		2005	370.165	361	93.018	8.484	-1.966	145.081	18.546	165.646	126.737	33.319	63.491	—	1.307
ACQUA MINERALE SAN BENEDETTO (gruppo ZOPPAS FINANZIARIA) ³⁾	FBA	2006	391.491	*	93.967	37.706	21.387	199.059	114.514	193.825	96.124	32.302	243.358	—	1.216
		2005	547.195	*	132.217	41.386	34.879	195.378	60.216	189.850	92.613	30.463	205.008	—	1.259
ATLANTICA DI NAVIGAZIONE (gruppo ATLANTICA DI NAVIGAZIONE)	TRA	2006	390.391	*	134.002	78.181	136.658	393.637	171.443	159.004	143.802	10.021	501.527	—	725
		2005	292.745	*	99.183	47.214	44.304	428.584	141.162	70.786	187.002	9.893	377.615	—	655
□ AGSM - AZIENDA GENERALE SERVIZI MUNICIPALI DI VERONA (gruppo AGSM)	SEP	2006	390.096	*	82.126	10.124	4.713	503.647	31.879	185.415	198.895	48.636	300.090	—	662
		2005	357.719	*	90.075	22.088	7.862	502.412	34.851	243.053	234.651	47.113	303.239	—	660
ROBERT BOSCH	MEC	2006	389.802	386	68.677	25.398	8.602	8.941	101.521	341.977	240.471	24.488	91.115	—	494
		2005	384.507	344	67.700	26.742	11.471	9.333	101.521	359.001	266.064	23.243	93.913	—	489
≠ ◇ IRCE - INDUSTRIA ROMAGNOLA CONDUTTORI ELETTRICI	GOM	2006	389.459	387	61.287	18.858	2.122	70.202	4.675	204.778	76.411	14.045	128.840	317	729
		2005	257.958	501	43.325	-551	2.631	73.871	3.731	153.959	41.883	12.838	129.010	2.251	745
≠ RIZZANI DE ECCHER	EDIL	2006	388.879	388	53.317	6.455	3.127	26.222	19.005	268.823	16.981	20.236	33.736	675	1.413
		2005	414.562	321	42.031	6.485	2.290	19.158	20.493	232.898	22.001	18.841	31.348	1.305	957
SCM GROUP (gruppo SCM GROUP)	MEC	2006	388.821	*	129.950	41.118	28.903	12.678	71.828	247.724	5.356	43.307	152.248	—	1.849
		2005	351.982	*	115.702	30.263	19.567	12.972	58.613	227.587	8.200	42.663	134.845	—	1.859
≠ ◇ LA DORIA	ALI	2006	388.604	389	56.015	10.392	-3.060	91.823	5.993	263.511	147.011	22.367	90.553	9.861	950
		2005	387.815	340	60.242	16.787	7.245	87.062	3.525	254.026	132.966	23.017	98.545	13.586	834
◇ MERIDIANA (gruppo MERIDIANA)	TRA	2006	387.880	*	126.817	16.155	4.756	47.865	91.897	77.746	6.622	38.886	64.569	—	1.427
		2005	346.577	*	118.651	4.829	-105	63.003	44.998	80.097	3.410	37.863	46.036	—	1.358

(1) In data 1-XII-2006 ha conferito il ramo d'azienda commerciale alla neo costituita Italia Zuccheri Commerciale.

(2) In data 1-I-2006 ha incorporato la Filodoro Calze.

(3) Il 2006 è un esercizio di 8 mesi. La società ha chiuso anche un esercizio di 4 mesi al 30-IV-2006 realizzando un fatturato di 150.492 migliaia.

(4) Dal 2006 consolida integralmente la Rizzani De Eccher Canada Inc. E' inoltre uscita dall'area di consolidamento la Rizzani De Eccher UK Ltd.

LE PRINCIPALI SOCIETÀ INDUSTRIALI

E DI SERVIZI ITALIANE

TABELLA I

(valori in migliaia di euro)

SOCIETÀ	SETTORE DI ATTIVITÀ PRINCIPALE	ESERCIZIO	FATTURATO	GRADUATORIA	VALORE AGGIUNTO	MARGINE OPERATIVO NETTO	RISULTATO DI COMPETENZA DEGLI AZIONISTI DEL GRUPPO	IMMOBILIZZAZIONI MATERIALI NETTE	ATTIVITÀ IMMOBILIZZATE FINANZIARIE	ALTRE ATTIVITÀ	DEBITI FINANZIARI	FONDI	CAPITALE NETTO		NUMERO DIPENDENTI
													TOTALE	di cui: INTERESSI DI TERZI	
≠ CONSORZIO ETRURIA ¹⁾	EDIL	2006	386.553	390	57.511	19.308	2.161	71.786	49.758	1.267.079	241.539	15.003	36.507	9.288	732
		2005	257.089	503	34.616	10.035	1.352	47.211	31.227	939.675	138.090	13.708	31.186	7.162	536
BORMIOLI ROCCO & FIGLIO (gruppo BORMIOLI ROCCO & FIGLIO)	VETR	2006	386.182	*	131.709	19.159	1.919	155.534	48.455	248.756	47.516	69.456	199.004	—	1.956
		2005	383.957	*	131.073	17.710	-8.355	157.629	44.403	264.619	64.930	65.765	197.086	—	2.037
≠ COOPERATIVA CERAMICA D'IMOLA	IPE	2006	385.654	391	138.053	11.363	1.066	207.651	9.758	333.887	140.011	35.354	218.027	—	2.277
		2005	367.062	367	133.782	10.876	756	199.518	9.050	319.776	144.051	38.804	218.914	—	2.304
GRANDI MAGAZZINI E SUPERMERCATI IL GIGANTE (gruppo GRANDI MAGAZZINI E SUPERMERCATI IL GIGANTE)	DIS	2006*	385.051	*	82.940	17.007	8.347	62.655	35.726	189.605	147.095	23.655	75.142	—	1.939
		2005*	427.141	*	79.864	15.183	7.015	67.035	50.350	155.464	71.400	20.702	70.984	—	1.843
≠ LORO PIANA ²⁾	TESS	2006	384.708	392	154.039	51.484	25.266	55.004	3.305	268.705	114.635	16.780	80.308	—	1.928
		2005	333.663	399	122.566	31.542	9.836	53.759	3.075	242.253	109.609	16.099	80.056	—	1.751
≠ ARNEG	MEC	2006	384.328	393	97.423	27.272	14.776	74.553	4.461	230.173	52.805	16.875	98.606	4.985	1.911
		2005	322.690	415	80.233	17.872	8.687	70.862	3.808	199.975	64.513	14.263	84.533	3.742	1.681
◇ MANUTENCOOP FACILITY MANAGEMENT (gruppo MANUTENCOOP FACILITY MANAGEMENT) ³⁾	DIV	2006	384.043	*	172.307	34.769	19.260	6.534	26.999	375.726	65.630	21.532	157.595	—	7.004
		2005	329.930	*	165.774	36.264	17.674	5.769	40.111	315.349	37.066	17.958	151.201	—	6.832
KOMATSU UTILITY EUROPE (gruppo KOMATSU UTILITY EUROPE)	MT	2006*	384.038	*	61.394	25.300	16.734	26.836	10.261	194.296	4.967	21.707	83.881	—	653
		2005*	287.188	*	48.809	15.680	11.291	28.653	10.258	150.557	5.829	22.521	72.789	—	631
≠ ◇ SISAL ⁴⁾	DIV	2006	383.450	394	135.362	55.464	20.894	47.492	10.220	657.139	189.852	84.954	147.348	11.453	631
		2005	79.965	1.188	26.609	8.876	4.374	36.810	8.634	781.272	16.853	91.880	436.313	6.427	556
LVMH ITALIA	PCA	2006	381.651	395	105.918	51.477	24.108	19.712	178.077	135.585	6.998	25.867	194.773	—	1.057
		2005	316.471	422	85.054	36.062	32.598	18.616	174.007	135.026	45.577	16.254	190.583	—	979
≠ ◇ DATALOGIC	EL	2006	381.614	396	131.997	15.278	4.125	50.380	23.592	329.730	91.883	43.948	186.610	476	1.897
		2005	205.948	589	84.427	19.068	12.997	50.461	8.607	376.972	161.632	52.016	129.861	335	1.808
≠ HAYES LEMMERZ	MEC	2006*	381.104	397	89.785	11.560	4.056	129.710	30.730	135.524	29.655	17.154	157.104	8.422	2.235
		2005*	413.687	322	123.291	36.953	25.239	141.098	34.696	127.401	18.795	17.184	164.494	8.029	2.543
◇ COFATHEC SERVIZI	SEP	2006	379.669	398	92.289	16.388	6.294	4.923	101.349	419.663	138.073	24.321	161.010	—	1.707
		2005	348.946	381	94.263	17.444	3.430	5.311	78.266	377.857	128.608	22.867	137.957	—	1.783
NESTLE' PURINA PETCARE ITALIA (gruppo NESTLE' ITALIANA)	ALI	2006	379.080	*	56.024	18.434	6.045	62.564	778	180.179	75.063	10.766	40.112	—	572
		2005	333.697	*	53.155	17.295	14.961	61.235	799	145.428	77.869	9.802	34.067	—	549
≠ KODAK	CHI	2006	379.019	399	63.091	16.193	3.299	17.010	22.065	272.649	67.081	24.415	95.065	—	405
		2005	—	—	—	—	—	—	—	—	—	—	—	—	—
SODEXHO ITALIA	RIST	2006*	378.450	400	210.841	22.977	5.804	7.586	1.335	178.338	15.728	51.940	9.675	—	10.785
		2005*	362.747	371	203.216	21.745	5.177	6.117	1.257	160.663	14.303	48.742	9.043	—	11.085
≠ ◇ AUTOSTRADA TORINO-MILANO (gruppo AURELIA)	SEP	2006	377.887	*	275.885	162.118	115.593	1.317.298	580.414	340.821	788.761	110.011	917.851	36.763	1.484
		2005	379.293	*	264.465	158.538	254.144	1.156.146	524.428	401.826	647.835	99.690	859.027	35.574	1.705
BEIERSDORF	FARM	2006	377.745	401	64.303	32.170	18.828	15.628	—	152.680	2	11.647	68.501	—	369
		2005	340.295	387	59.105	27.946	16.715	16.339	—	132.456	2.904	13.468	66.073	—	370
ARGO TRACTORS (gruppo ARGO) ⁵⁾	MT	2006	377.349	*	74.597	18.428	-60.588	97.463	45.169	232.471	141.357	22.513	90.925	—	1.173
		2005
SIXTY (gruppo SIXTY)	ABB	2006	377.058	*	56.024	32.950	8.284	52.123	21.860	362.353	194.244	8.624	95.626	—	410
		2005	398.735	*	62.972	42.669	17.702	53.226	22.058	358.779	208.162	12.360	92.665	—	369

(1) Dal 2006 consolida integralmente il gruppo Co.e.Stra.

(2) Dal 2005 consolida integralmente SDM Maglierie e Loro Piana (Shanghai) Commercial Co. Ltd.

(3) Nel corso del 2006 ha incorporato la controllata BSM - Building Service Management.

(4) Già Area Giochi. Nel corso del 2006 ha incorporato la controllata Sisal assumendone la denominazione. I dati 2005 si riferiscono al solo ultimo trimestre dell'esercizio, periodo nel quale è stato acquisito il controllo del gruppo Sisal. Il consolidato redatto dall'incorporata nel 2005 ha realizzato un fatturato pari a 285.812 migliaia di euro.

(5) In data 31-XII-2005 ha ricevuto in conferimento l'intero complesso aziendale della Landini. I dati 2005 sono stati omessi in quanto non raffrontabili.

LE PRINCIPALI SOCIETÀ INDUSTRIALI

E DI SERVIZI ITALIANE

TABELLA I

(valori in migliaia di euro)

SOCIETÀ	SETTORE DI ATTIVITÀ PRINCIPALE	ESERCIZIO	FATTURATO	GRADUATORIA	VALORE AGGIUNTO	MARGINE OPERATIVO NETTO	RISULTATO DI COMPETENZA DEGLI AZIONISTI DEL GRUPPO	IMMOBILIZZAZIONI MATERIALI NETTE	ATTIVITÀ IMMOBILIZZATE FINANZIARIE	ALTRE ATTIVITÀ	DEBITI FINANZIARI	FONDI	CAPITALE NETTO		NUMERO DIPENDENTI
													TOTALE	di cui: INTERESSI DI TERZI	
STAR STABILIMENTO ALIMENTARE (gruppo STAR STABILIMENTO ALIMENTARE)	ALI	2006	375.455	*	94.495	43.867	28.434	40.343	10.788	197.487	—	20.491	121.713	—	640
		2005	481.979	*	101.817	46.314	69.454	50.129	13.987	246.203	3.220	20.436	133.279	—	734
ORI MARTIN ACCIAIERIA E FERRIERA DI BRESCIA	MET	2006	374.534	402	75.413	28.974	14.303	51.336	7.094	200.156	69.544	10.320	112.849	—	459
		2005	325.573	410	76.487	27.988	14.059	56.100	5.454	165.286	59.316	9.050	103.141	—	458
PANASONIC ITALIA	EL	2006*	374.299	403	20.673	8.882	931	189	2.259	71.336	—	7.448	7.150	—	159
		2005*	369.004	363	14.271	-3.896	-11.701	221	1.173	67.241	—	8.078	6.219	—	190
≠ FERCAM FINANCE	TRA	2006	374.158	404	67.540	4.273	-1.701	118.215	615	126.919	106.159	12.960	13.198	10.539	1.208
		2005	313.947	426	66.727	9.344	912	110.076	1.080	101.177	93.861	10.911	15.772	11.542	1.087
UNIECO (gruppo UNIECO)	EDIL	2006	373.576	*	83.549	51.631	40.494	16.150	127.801	341.090	47.868	25.541	181.113	—	543
		2005	399.224	*	70.845	40.803	36.281	14.376	106.457	369.689	58.058	15.532	139.639	—	522
ABB PROCESS SOLUTIONS & SERVICES (gruppo ABB)	IMP	2006	372.739	*	79.836	9.923	4.679	2.643	20.826	607.086	10.467	51.197	20.096	—	876
		2005	365.413	*	70.350	6.615	8.859	3.491	16.970	630.823	15.647	33.156	18.917	—	833
ROCHE DIAGNOSTICS	FARM	2006	371.656	405	83.502	20.908	441	75.953	1.631	299.759	175.377	27.570	59.547	—	494
		2005	351.471	378	85.697	25.465	5.411	70.214	1.825	281.870	156.073	26.573	59.107	—	489
≠ GRANDI LAVORI FINCOSIT	EDIL	2006	368.356	406	61.834	26.775	6.040	30.309	32.955	564.577	208.934	31.826	95.095	438	334
		2005	352.183	377	62.021	14.895	1.825	31.772	13.205	526.039	191.320	34.669	91.848	9	351
CARLO COLOMBO	MET	2006	366.188	407	14.744	2.686	214	19.008	1.805	162.575	55.141	3.095	5.396	—	147
		2005	193.524	615	13.100	1.841	78	21.948	1.841	102.179	40.777	2.977	5.182	—	149
COOPSETTE (gruppo COOPSETTE)	EDIL	2006	365.318	*	96.751	43.052	32.883	48.459	144.279	1.222.947	193.962	15.593	286.734	—	911
		2005	511.703	*	117.220	65.104	66.197	47.725	121.730	1.342.584	248.798	14.922	254.001	—	913
MERLONI TERMOSANITARI (gruppo MERLONI TERMOSANITARI)	MEC	2006	365.300	*	66.374	1.116	9.238	62.551	289.680	201.796	128.157	38.152	229.135	—	1.176
		2005	332.929	*	66.595	-520	18.258	65.129	233.164	211.449	105.108	34.592	224.918	—	1.268
◇ CAMPARI ITALIA (gruppo DAVIDE CAMPARI-MILANO)	FBA	2006	365.035	*	55.094	43.403	25.755	—	1.190	126.345	13.220	4.320	28.835	—	148
		2005	308.887	*	42.167	33.654	20.447	2	961	101.677	17.184	3.868	22.802	—	118
≠◇ INTERPUMP GROUP	MEC	2006	364.876	408	148.367	68.759	40.980	51.793	26.128	358.071	194.362	25.551	155.888	6.146	1.617
		2005	331.608	403	127.778	51.346	78.065	51.165	34.712	369.153	183.779	27.989	156.679	7.055	1.590
□ RAI CINEMA (gruppo RAI)	PSP	2006	363.435	*	49.578	43.925	22.162	173	777	618.378	214.672	6.043	236.152	—	60
		2005	383.068	*	75.676	70.157	39.847	205	777	629.012	203.857	4.651	251.587	—	60
DENSO THERMAL SYSTEMS	MEC	2006*	363.287	409	110.935	3.714	-67.517	101.668	67.023	218.719	42.359	28.683	170.904	—	2.200
		2005*	377.328	351	112.866	6.010	-19.515	104.040	57.422	271.778	38.832	29.328	238.420	—	2.235
□ HERA TRADING (gruppo HERA)	SEP	2006	362.977	*	1.052	461	148	—	1.095	128.916	43.983	272	3.145	—	11
		2005	297.641	*	-933	-1.428	-100	—	844	206.819	131.544	114	2.997	—	8
□◇ STOGIT - STOCCAGGI GAS ITALIA (gruppo ENI)	SEP	2006	362.659	*	312.755	226.373	124.562	909.218	198	1.517.841	345.789	515.919	1.327.917	—	296
		2005	369.586	*	317.283	238.749	130.493	805.705	135	1.524.249	654.141	293.673	1.323.597	—	291
□ TIRRENIA DI NAVIGAZIONE (gruppo TIRRENIA DI NAVIGAZIONE)	TRA	2006	361.860	*	150.986	27.840	23.135	962.202	70.242	234.258	830.980	72.734	285.623	—	1.642
		2005	387.436	*	166.469	35.952	9.579	1.005.323	55.276	174.527	826.411	69.887	262.488	—	1.869
RENAULT ITALIA	MT	2006	361.528	410	55.357	23.516	6.740	23.630	13.320	196.042	638	16.639	57.302	—	411
		2005	366.432	369	79.940	48.232	22.079	28.308	624	189.476	869	17.914	50.562	—	420
BOEHRINGER INGELHEIM ITALIA	FARM	2006	358.670	411	45.087	-20.242	-21.982	22.090	31.112	163.700	60.939	28.293	42.135	—	775
		2005	332.778	400	66.673	8.339	6.886	22.407	31.112	152.005	35.323	26.612	69.431	—	729

LE PRINCIPALI SOCIETÀ INDUSTRIALI

E DI SERVIZI ITALIANE

TABELLA I

(valori in migliaia di euro)

SOCIETÀ	SETTORE DI ATTIVITÀ PRINCIPALE	ESERCIZIO	FATTURATO	GRADUATORIA	VALORE AGGIUNTO	MARGINE OPERATIVO NETTO	RISULTATO DI COMPETENZA DEGLI AZIONISTI DEL GRUPPO	IMMOBILIZZAZIONI MATERIALI NETTE	ATTIVITÀ IMMOBILIZZATE FINANZIARIE	ALTRE ATTIVITÀ	DEBITI FINANZIARI	FONDI	CAPITALE NETTO		NUMERO DIPENDENTI
													TOTALE	di cui: INTERESSI DI TERZI	
≠ ITALSEMPIONE	TRA	2006	358.635	412	29.549	4.845	1.721	4.846	1.026	86.873	15.525	5.982	17.016	103	575
		2005	338.587	393	27.286	3.558	1.532	6.300	968	77.440	18.333	5.424	15.321	26	558
≠ LAMBERTI	CHI	2006	358.561	413	91.781	21.696	7.296	61.821	3.615	211.809	73.813	17.828	98.255	1.720	1.200
		2005	327.840	408	83.920	15.662	4.892	57.586	3.278	210.916	78.419	17.613	100.600	3.153	1.176
≠ CESARE FIORUCCI ¹⁾	ALI	2006	358.395	414	88.604	10.675	-20.007	133.962	82	439.784	298.366	94.776	78.007	17	1.167
		2005	279.531	471	70.456	15.151	-10.383	141.152	125	431.803	281.879	88.164	99.764	11	1.157
SCHENKER ITALIANA	TRA	2006	358.201	415	51.602	8.449	2.573	8.324	2.055	120.565	16.613	15.361	31.011	—	846
		2005	324.367	412	45.661	5.657	1.236	8.807	2.549	108.532	18.307	13.966	28.438	—	815
≠ TODINI COSTRUZIONI GENERALI	EDIL	2006	358.121	416	81.505	3.845	789	19.870	13.065	327.351	95.230	18.591	51.434	3.232	2.801
		2005	303.371	439	72.346	12.740	3.808	28.807	15.938	303.048	99.664	17.694	52.216	4.557	2.813
DANONE	ALI	2006	357.796	417	72.785	47.968	31.601	9.357	938	185.251	933	8.085	93.124	—	335
		2005	307.514	434	66.513	43.110	29.188	8.994	922	329.983	—	7.288	236.453	—	320
≠ COMPAR	PCA	2006	357.526	418	80.295	21.526	10.841	15.061	2.447	118.596	16.091	14.580	32.863	—	1.800
		2005	305.659	436	72.418	17.986	9.477	13.271	3.785	94.619	9.916	12.791	25.967	—	1.694
≠ AQUAFIL (gruppo GRUPPO BONAZZI)	FIB	2006	357.285	*	97.685	28.486	-1.607	119.052	18.728	201.516	166.197	19.316	59.471	1.137	1.756
		2005	325.876	*	85.633	18.193	843	147.697	13.750	177.900	163.318	21.515	75.723	6.418	1.718
≠ FINFLOOR	IPE	2006	355.214	419	128.947	10.600	-6.206	135.910	4.103	307.259	228.516	27.125	80.272	9.002	1.861
		2005	343.683	386	127.021	7.888	-225	156.427	7.992	325.186	235.027	22.871	95.407	12.343	1.915
JAS - JET AIR SERVICE	TRA	2006	355.041	420	27.454	7.383	3.206	2.283	—	77.029	2.382	5.950	23.443	—	411
		2005	326.194	409	23.992	4.808	3.658	21.157	—	71.706	24.179	5.578	20.237	—	381
≠ ALMAG - AZIENDA LAVORAZIONI METALLURGICHE ED AFFINI GNUTTI	MET	2006	354.398	421	63.347	19.383	10.342	76.325	2.651	222.973	151.047	20.029	91.030	890	614
		2005	199.767	605	55.439	11.733	5.936	74.265	1.805	142.324	89.247	19.330	83.150	690	612
TECHINT COMPAGNIA TECNICA INTERNAZIONALE (gruppo TECHINT COMPAGNIA TECNICA INTERNAZIONALE)	IMP	2006*	353.493	*	81.446	6.810	5.225	14.174	46.477	951.254	25.435	27.355	55.503	—	1.014
		2005*	295.294	*	62.006	-5.350	4.715	14.033	32.093	805.412	5.903	21.284	55.277	—	959
≠ ◊ GEMINA - GENERALE MOBILIARE INTERESSENZE AZIONARIE ²⁾	SEP	2006	352.757	422	215.113	75.921	117.385	281.409	52.884	1.398.220	959.956	36.433	571.858	9.003	1.471
		2005	255.982	506	143.438	32.870	1.551	274.364	132.000	1.502.824	1.205.679	48.451	448.612	8.895	2.137
MERCEDES - BENZ ROMA	MT	2006	351.692	423	42.914	9.044	482	47.851	6.657	123.732	112.160	9.143	40.414	—	759
		2005	337.837	394	35.424	4.068	-1.609	43.273	8.364	139.690	121.954	7.072	39.933	—	762
≠ ◊ PANARIAGROUP INDUSTRIE CERAMICHE ³⁾	IPE	2006	351.559	424	117.194	31.428	18.101	88.833	2.510	262.604	75.955	17.353	151.613	—	1.782
		2005	241.725	528	85.201	29.178	18.047	82.836	211	215.209	44.874	17.074	143.177	—	1.105
ROHM AND HAAS ITALIA	CHI	2006	350.568	425	35.341	-5.623	398.316	28.505	11.775	699.359	42	16.982	632.625	—	618
		2005	354.332	375	41.744	-1.235	25.158	31.468	229.911	270.738	98.628	18.206	234.309	—	651
DOLCE & GABBANA (gruppo D & G)	ABB	2006*	350.454	*	126.726	90.882	53.136	81.064	129.338	357.566	4.879	9.356	231.130	—	280
		2005*	253.964	*	78.954	61.514	39.938	30.953	88.011	286.092	7.897	3.547	177.994	—	230
ITALSCANIA	MT	2006	349.790	426	31.500	25.625	20.424	13.840	2.900	86.021	28.000	7.936	28.348	—	79
		2005	312.746	427	31.063	25.341	15.887	12.738	7.858	85.302	28.886	6.348	33.842	—	79
COMPAR (gruppo COMPAR)	PCA	2006	349.355	*	78.547	21.360	10.839	14.421	8.472	114.520	15.206	14.565	35.634	—	1.747
		2005	298.212	*	70.581	17.561	9.918	12.674	8.557	92.268	9.821	12.775	28.695	—	1.644
COIN (gruppo GRUPPO COIN)	DIS	2006*	349.042	*	69.704	-15.259	-18.148	31.426	1.879	185.129	26.058	32.683	26.226	—	2.115
		2005*	338.603	*	62.395	-27.860	-39.449	27.775	3.071	192.291	36.586	34.210	27.373	—	2.104

(1) Il 2005 è un esercizio di 9 mesi.

(2) Dal 2006 è uscita dall'area di consolidamento la Aeroporti di Roma Handling.

(3) Dal 2006 consolida integralmente Gres Panaria S.A. e Florida Tile Inc.

LE PRINCIPALI SOCIETÀ INDUSTRIALI

E DI SERVIZI ITALIANE

(valori in migliaia di euro)

SOCIETÀ	SETTORE DI ATTIVITÀ PRINCIPALE	ESERCIZIO	FATTURATO	GRADUATORIA	VALORE AGGIUNTO	MARGINE OPERATIVO NETTO	RISULTATO DI COMPETENZA DEGLI AZIONISTI DEL GRUPPO	IMMOBILIZZAZIONI MATERIALI NETTE	ATTIVITÀ IMMOBILIZZATE FINANZIARIE	ALTRE ATTIVITÀ	DEBITI FINANZIARI	FONDI	CAPITALE NETTO		NUMERO DIPENDENTI
													TOTALE	di cui: INTERESSI DI TERZI	
SALINI COSTRUTTORI (gruppo SALINI COSTRUTTORI)	EDIL	2006	348.521	*	43.424	-6.835	12.129	40.895	105.421	1.134.020	45.752	34.670	89.250	—	7.797
		2005	197.790	*	36.172	6.868	17.591	23.850	111.555	880.462	40.304	37.496	85.527	—	4.497
IMPRESA DI COSTRUZIONI ING. E. MANTOVANI (gruppo SERENISSIMA HOLDING)	EDIL	2006	348.474	*	43.129	23.152	8.800	11.849	15.342	876.559	122.671	5.262	38.023	—	317
		2005	210.948	*	32.053	16.538	5.243	8.768	11.862	594.174	116.659	5.168	29.883	—	291
SALVATORE FERRAGAMO ITALIA (gruppo SALVATORE FERRAGAMO ITALIA)	PCA	2006	348.366	*	68.647	20.177	17.548	36.345	57.197	124.022	29.983	12.250	91.266	—	684
		2005	297.309	*	53.397	3.906	11.420	39.058	64.144	125.446	3.426	11.583	130.924	—	675
≠ AUGUSTEA IMPRESE MARITTIME E DI SALVATAGGI	TRA	2006	348.173	427	50.388	18.453	4.661	184.857	9.820	75.576	139.967	10.648	78.316	8.537	281
		2005	453.738	302	39.660	4.347	17.978	190.039	5.690	73.716	145.884	9.385	76.284	10.861	278
MBDA ITALIA	EL	2006	347.057	428	75.034	-20.346	-44.696	17.696	1.387	995.823	27.130	53.007	96.105	—	1.412
		2005	421.182	315	74.839	-18.658	-31.305	16.995	1.742	1.027.668	10.884	50.179	140.801	—	1.477
FOSTER WHEELER ITALIANA (gruppo FOSTER WHEELER ITALIANA)	IMP	2006	347.023	*	111.464	43.199	40.603	1.367	100.710	253.786	—	55.305	99.284	—	941
		2005	324.874	*	93.191	30.163	24.939	795	84.902	215.291	5.011	50.598	82.680	—	878
≠ FASHION BOX GROUP	ABB	2006	346.832	429	98.960	42.874	22.576	16.064	9.830	240.338	49.620	19.992	135.211	7.453	1.190
		2005	322.114	416	95.411	54.626	23.324	14.613	8.802	237.081	38.491	15.478	122.431	7.133	950
ROQUETTE ITALIA	ALI	2006	346.400	430	78.139	26.798	15.718	94.057	181	118.590	12.127	14.444	123.011	—	480
		2005	324.028	413	79.745	41.235	24.242	112.198	276	103.037	16.586	12.783	124.469	—	477
BIRRA PERONI	FBA	2006*	346.211	431	53.666	-139	-18.267	123.746	90.782	331.723	166.509	42.257	193.312	—	765
		2005*	325.417	411	37.718	-29.393	-756	120.067	88.835	350.446	198.711	28.966	201.997	—	749
BASELL BRINDISI	CHI	2006	345.989	432	32.891	14.580	6.920	89.854	4.886	96.416	46.474	16.334	51.927	—	143
		2005	300.288	445	18.121	973	-726	91.707	3.532	104.290	49.814	11.857	66.253	—	139
MAGAZZINI GABRIELLI ¹⁾	DIS	2006	345.332	433	57.440	12.177	4.017	121.621	12.808	88.211	36.846	18.664	62.456	—	1.472
		2005*	359.629	372	64.107	11.768	5.017	105.261	11.874	64.457	20.188	17.426	63.018	—	1.456
EMERSON APPLIANCE MOTORS EUROPE	MEC	2006*	345.246	434	48.537	8.170	1.805	21.873	1	129.503	19.097	17.183	38.714	—	885
		2005*	367.644	364	59.203	15.166	6.329	25.310	1	135.300	19.278	17.386	39.108	—	957
SCA HYGIENE PRODUCTS	CART	2006	344.674	435	68.804	23.215	-17.437	66.770	16.214	367.891	186.000	15.614	163.901	—	696
		2005	366.571	368	70.937	21.187	-23.565	72.595	16.295	387.389	187.127	24.089	181.338	—	771
≠ ◇ SALT - SOCIETÀ' AUTOSTRADA LIGURE TOSCANA (gruppo SIAS)	SEP	2006	343.969	*	255.553	125.479	64.243	1.196.339	198.211	232.155	401.383	101.608	735.779	133.539	984
		2005	377.037	*	294.779	144.804	265.505	1.205.974	175.007	334.084	362.677	103.124	833.662	119.186	1.025
◇ MONDADORI PUBBLICITÀ (gruppo ARNOLDO MONDADORI EDITORE)	PSP	2006	342.870	*	15.766	1.960	173	654	454	159.572	—	6.126	5.789	—	184
		2005	341.057	*	15.558	2.542	656	488	650	159.941	—	6.116	6.456	—	192
GRANDI LAVORI FINCOSIT (gruppo GRANDI LAVORI FINCOSIT)	EDIL	2006	342.333	*	54.032	26.579	2.974	16.296	40.331	549.046	209.911	30.204	92.402	—	257
		2005	336.886	*	49.865	13.776	3.012	15.710	21.127	500.165	181.377	34.303	89.428	—	251
≠ INDUSTRIE CARTARIE TRONCHETTI	CART	2006	342.046	436	62.141	9.846	8.551	268.821	258	189.360	216.303	22.358	124.169	1.136	878
		2005	289.172	459	60.281	14.424	9.657	261.754	250	243.845	274.222	16.933	128.344	1.171	835
ITALCOGIM VENDITE	SEP	2006	341.942	437	6.906	2.679	1.519	82	2.915	148.501	10.510	2.722	22.831	—	123
		2005	308.104	433	11.664	7.322	4.276	103	1.864	144.081	3.473	2.865	23.823	—	125
≠ MARANGONI	GOM	2006	340.167	438	91.952	4.914	1.730	134.972	9.610	248.938	136.887	37.216	112.453	5.325	1.798
		2005	310.235	430	92.804	8.365	5.944	136.812	8.257	228.465	123.454	37.146	111.875	4.333	1.844
≠ ITALFARMACO	FARM	2006	340.073	439	131.523	37.374	16.691	61.476	9.217	193.376	58.878	20.274	115.128	3.840	1.561
		2005	322.053	417	133.473	45.960	22.116	59.996	14.462	181.391	45.373	19.281	118.008	3.505	1.532

(1) Il 2006 è un esercizio di 11 mesi.

LE PRINCIPALI SOCIETÀ INDUSTRIALI

E DI SERVIZI ITALIANE

(valori in migliaia di euro)

SOCIETÀ	SETTORE DI ATTIVITÀ PRINCIPALE	ESERCIZIO	FATTURATO	GRADUATORIA	VALORE AGGIUNTO	MARGINE OPERATIVO NETTO	RISULTATO DI COMPETENZA DEGLI AZIONISTI DEL GRUPPO	IMMOBILIZZAZIONI MATERIALI NETTE	ATTIVITÀ IMMOBILIZZATE FINANZIARIE	ALTRE ATTIVITÀ	DEBITI FINANZIARI	FONDI	CAPITALE NETTO		NUMERO DIPENDENTI
													TOTALE	di cui: INTERESSI DI TERZI	
≠ MAIRE ENGINEERING (gruppo MAIRE HOLDING)	IMP	2006	339.392	*	56.172	4.271	-5.212	1.563	10.698	2.044.704	160.115	29.459	46.685	3.379	655
		2005	428.698	*	63.161	11.857	462	1.124	3.708	2.023.790	115.757	32.357	49.997	1.580	621
□ ◇ ELSAG (gruppo ELSAG)	EL	2006	338.936	*	123.761	11.302	7.915	43.257	33.434	411.853	114.998	42.270	112.822	—	1.662
		2005	318.646	*	113.553	12.561	3.369	49.513	73.825	333.559	118.605	42.050	102.823	—	1.636
□ ◇ ANSALDO SEGNALAMENTO FERROVIARIO (gruppo ANSALDO STS)	MEC	2006	338.882	*	130.831	64.415	38.809	14.342	7.529	378.726	6.724	19.944	93.002	—	1.132
		2005	323.768	*	108.423	48.239	27.968	13.987	2.490	340.508	4.353	17.258	78.620	—	1.163
□ ◇ POSTEL (gruppo POSTE ITALIANE)	INF	2006	338.476	*	59.825	16.833	4.002	11.097	134.472	417.684	177.678	9.212	119.785	—	630
		2005	288.182	*	52.441	10.667	1.843	14.438	134.200	299.038	154.830	6.616	115.921	—	631
KARTOGROUP (gruppo KARTOGROUP)	CART	2006	338.009	*	31.382	1.391	-1.458	18.985	140.103	280.581	209.857	8.963	59.741	—	467
		2005	294.889	*	36.731	10.412	3	20.797	58.998	202.944	111.123	8.161	61.200	—	451
◇ BRACCO (gruppo BRACCO)	FARM	2006	337.980	*	90.294	25.746	103.789	3.460	391.529	604.087	502.824	17.147	395.287	—	615
		2005	306.781	*	80.677	17.008	17.804	44.071	532.850	190.373	70.463	18.699	580.461	—	766
CONSORZIO LATTERIE SOCIALI MANTOVANE VIRGILIO (gruppo CONSORZIO LATTERIE SOCIALI MANTOVANE VIRGILIO)	ALI	2006	337.507	*	21.130	5.200	253	30.165	26.979	188.403	151.197	2.727	13.227	—	252
		2005	324.726	*	20.101	4.353	394	27.169	23.860	165.134	119.710	2.776	13.163	—	261
ERICSSON NETWORK SERVICES ITALIA	ELTV	2006	337.366	440	54.450	1.770	-3.993	653	55	62.664	2.586	6.442	50	—	736
		2005	287.373	462	68.560	12.476	43	415	55	75.963	—	4.892	4.043	—	747
RADICIFIL (gruppo RADICIFIN)	FIB	2006	336.098	*	41.805	5.970	-682	35.629	6.865	172.262	26.679	11.767	46.946	—	704
		2005	324.263	*	47.072	10.401	3.203	35.154	9.657	156.892	57.255	12.390	47.627	—	716
GE MEDICAL SYSTEMS ITALIA	EL	2006	336.027	441	89.400	54.974	22.195	992	298	337.126	—	25.330	169.875	—	435
		2005	314.073	425	82.872	49.795	12.924	634	22.650	276.185	—	27.896	170.949	—	394
≠◇ TECHNOGYM	DIV	2006	335.730	442	107.998	48.824	28.504	23.613	31.523	198.604	49.577	18.178	78.821	105	1.206
		2005	272.778	479	88.815	38.003	20.419	21.850	28.524	194.740	39.295	14.916	73.517	-19	986
≠ SALOV - SOCIETÀ PER AZIONI LUCCHESI OLII E VINI	ALI	2006*	335.074	443	32.674	12.309	3.844	63.060	6.565	156.818	128.898	7.153	45.732	—	241
		2005*	288.430	461	24.608	5.538	475	52.175	8.069	147.696	115.780	5.925	40.189	—	260
≠ FIMAG	DIV	2006	334.522	444	115.003	31.492	13.563	105.728	28.444	222.447	30.980	35.416	223.507	14.513	1.793
		2005	301.994	442	105.879	28.512	15.326	101.590	23.414	221.265	33.154	35.951	214.884	13.822	1.753
EREDI GNUTTI METALLI	MET	2006*	333.848	445	24.212	3.643	-92	25.416	25	212.334	155.469	6.134	51.417	—	264
		2005*	217.007	568	28.049	5.966	4.933	22.832	1.009	122.095	71.029	6.147	52.751	—	268
STEFANA	MET	2006	333.080	446	46.210	6.829	1.421	64.501	2.101	119.078	23.345	7.274	53.977	—	486
		2005	256.636	505	45.492	5.201	224	73.204	2.194	110.758	54.966	7.176	52.557	—	482
□ HERA BOLOGNA (gruppo HERA)	SEP	2006	333.050	*	94.500	41.206	23.062	964	1.486	180.350	5.876	23.987	24.927	—	1.186
		2005	306.647	*	87.526	34.836	19.208	1.192	1.384	153.811	4.996	22.869	21.073	—	1.218
GLAXOSMITHKLINE MANUFACTURING	FARM	2006	332.935	447	79.523	25.937	9.366	110.735	3.881	159.279	134.300	19.997	73.039	—	786
		2005	376.769	352	80.753	31.697	11.647	104.661	2.194	172.975	146.000	15.146	76.495	—	742
◇ RCS LIBRI (gruppo RCS MEDIAGROUP)	EDIT	2006	332.918	*	46.754	24.396	19.563	988	83.911	254.600	57.116	17.974	110.597	—	314
		2005	344.349	*	43.853	20.714	14.077	647	84.696	253.649	72.974	18.107	90.309	—	315
SCHERING-PLOUGH	FARM	2006	332.855	448	73.841	1.267	-14.304	15.939	208	307.808	107.988	21.335	135.109	—	890
		2005	339.477	389	74.246	13.718	-2.578	14.626	281	314.888	208.186	30.503	43.129	—	770
PUBLIKOMPASS (gruppo FIAT)	PSP	2006	332.340	*	24.606	6.546	1.896	493	1.236	161.945	16.381	9.938	20.702	—	304
		2005	327.638	*	23.564	6.206	2.864	636	1.335	148.942	14.862	9.330	20.807	—	297

(1) In data 1-1-2006 ha incorporato la controllante Brafim. Inoltre ha conferito i rami d'azienda "Immobiliare" e "Commercializzazione di mezzi di contrasto" rispettivamente alla Bracco Real Estate e alla Bracco Imaging Italia.

LE PRINCIPALI SOCIETÀ INDUSTRIALI

E DI SERVIZI ITALIANE

TABELLA I

(valori in migliaia di euro)

SOCIETÀ	SETTORE DI ATTIVITÀ PRINCIPALE	ESERCIZIO	FATTURATO	GRADUATORIA	VALORE AGGIUNTO	MARGINE OPERATIVO NETTO	RISULTATO DI COMPETENZA DEGLI AZIONISTI DEL GRUPPO	IMMOBILIZZAZIONI MATERIALI NETTE	ATTIVITÀ IMMOBILIZZATE FINANZIARIE	ALTRE ATTIVITÀ	DEBITI FINANZIARI	FONDI	CAPITALE NETTO		NUMERO DIPENDENTI
													TOTALE	di cui: INTERESSI DI TERZI	
≠ SIAD - SOCIETÀ ITALIANA ACETILENE & DERIVATI	CHI	2006	332.194	449	101.209	21.400	4.616	177.285	31.273	221.963	93.727	30.273	155.558	14.521	1.309
		2005	289.437	458	101.830	23.512	7.048	161.920	33.150	179.057	109.695	31.341	147.701	10.514	1.304
ITALSEMPIONE (gruppo ITALSEMPIONE)	TRA	2006	332.029	*	24.793	3.893	1.919	4.467	3.392	78.640	15.194	5.670	15.185	—	483
		2005	315.840	*	23.769	3.225	504	4.570	4.023	69.130	17.779	4.963	13.266	—	473
≠ ◇ RONCADIN	ALI	2006	331.648	450	-2.575	-23.136	-29.469	51.363	11.466	214.120	41.878	16.265	78.030	-800	370
		2005	330.198	405	-11.038	-27.791	12.303	65.971	21.343	263.916	133.877	18.166	31.467	-316	1.318
≠ ARCESE	TRA	2006	329.690	451	87.144	13.365	11.287	140.694	38.423	140.157	139.631	28.095	54.920	491	1.925
		2005	289.151	460	84.644	16.735	9.093	109.282	40.497	131.136	123.495	30.967	50.789	887	1.669
PELLEGRINI	RIST	2006	329.077	452	112.883	22.676	7.727	13.039	531	157.283	21.816	22.960	25.473	—	4.501
		2005	302.264	441	102.234	17.789	5.303	24.134	10.749	126.301	27.740	22.058	19.789	—	4.192
≠ ABAC GROUP	MEC	2006	328.956	453	64.420	19.063	1.216	27.104	1.922	179.270	75.880	9.676	49.945	743	1.354
		2005	289.947	456	61.555	11.865	27	35.300	481	176.738	80.826	11.044	51.529	2.209	1.431
CAMST - COOPERATIVA ALBERGO MENSA SPETTACOLO E TURISMO (gruppo CAMST)	RIST	2006	327.910	*	154.805	18.224	24.262	76.425	93.853	237.226	99.853	46.719	141.600	—	7.346
		2005	306.328	*	148.086	17.091	9.657	67.344	104.827	216.988	95.495	49.286	117.483	—	7.382
≠ BREVINI GROUP	MEC	2006	326.978	454	131.205	39.242	12.797	65.784	4.444	231.868	143.151	24.791	52.951	10.434	1.666
		2005	278.476	474	107.148	18.279	3.623	67.886	3.139	197.501	141.253	21.673	39.893	9.577	1.627
≠ FINCEA	IPE	2006	324.765	455	122.164	31.360	24.075	61.180	304.092	309.251	41.983	38.455	479.295	38.608	1.237
		2005	311.614	429	118.030	18.264	18.434	70.038	304.743	276.619	56.887	39.218	453.540	37.191	1.273
□ ◇ SELEX COMMUNICATIONS (gruppo FINMECCANICA)	EL	2006	323.883	*	131.529	-19.748	-55.557	61.586	167.674	872.732	381.593	77.674	351.327	—	—
		2005	408.282	*	189.744	31.365	9.860	64.090	144.403	952.790	297.399	80.609	411.472	—	—
OSRAM - SOCIETÀ RIUNITE OSRAM EDISON CLERICI	DIV	2006*	323.260	456	75.124	14.697	7.222	37.687	782	120.039	51	26.679	85.516	—	1.208
		2005*	321.992	418	80.068	16.361	16.252	41.656	1.111	119.608	457	26.843	89.917	—	1.304
IRISBUS ITALIA (gruppo FIAT)	MT	2006	322.950	*	39.908	-7.668	-17.088	36.496	2	157.711	2.246	56.627	27.557	—	991
		2005	373.081	*	55.569	4.356	-7.375	33.171	267	188.692	2.906	45.921	44.645	—	1.074
ALIGRUP	DIS	2006	322.637	457	42.898	4.184	250	67.892	11.256	83.282	51.979	9.902	5.416	—	1.213
		2005	318.672	420	38.592	2.995	114	49.581	12.673	79.479	24.863	8.997	5.165	—	1.174
SOLVAY SOLEXIS	CHI	2006	322.463	458	126.809	24.723	1.805	169.061	50.411	698.748	494.998	55.248	300.878	—	914
		2005	264.035	494	136.883	42.043	13.487	156.202	192.275	760.290	714.607	34.974	299.074	—	899
≠ CEFLA	EDIL	2006	322.382	459	93.846	23.108	13.374	53.263	53.801	280.149	61.536	17.289	159.502	-828	1.519
		2005	300.433	443	80.930	15.640	11.191	56.507	53.607	275.783	64.654	15.716	145.960	-761	1.567
SIMINT (gruppo GIORGIO ARMANI)	ABB	2006	320.864	*	81.613	62.727	38.495	20.126	729	180.153	121	10.596	110.400	—	376
		2005	294.061	*	66.444	48.126	29.211	20.235	586	163.030	—	9.551	100.849	—	370
ELECTROLUX PROFESSIONAL	MEC	2006	320.757	460	87.362	34.009	17.124	37.672	1.071	130.796	—	24.539	33.062	—	975
		2005	303.606	437	80.958	27.328	13.470	37.882	959	129.995	13.179	24.643	30.766	—	992
BURGO DISTRIBUZIONE (gruppo BURGO GROUP)	CART	2006	320.728	*	9.658	5.109	2.446	262	8	155.804	16.953	3.296	15.138	—	75
		2005	314.744	*	9.816	5.399	2.903	284	7	155.911	14.293	3.063	14.504	—	76
BOMBARDIER TRANSPORTATION ITALY	MT	2006	320.537	461	84.588	53.495	34.871	13.867	38.271	362.840	3.235	72.066	63.267	—	625
		2005	272.094	480	57.512	29.703	18.453	13.916	40.236	319.132	2.613	60.473	28.396	—	529
≠ COLUSSI	ALI	2006	320.093	462	62.097	7.514	3.357	72.155	5.576	146.241	63.933	24.275	30.385	17	1.161
		2005	300.311	444	64.084	12.708	4.746	67.516	5.737	143.234	54.425	21.481	27.475	199	1.098

(1) Il 2005 è un esercizio di 9 mesi.

LE PRINCIPALI SOCIETÀ INDUSTRIALI

E DI SERVIZI ITALIANE

TABELLA I

(valori in migliaia di euro)

SOCIETÀ	SETTORE DI ATTIVITÀ PRINCIPALE	ESERCIZIO	FATTURATO	GRADUATORIA	VALORE AGGIUNTO	MARGINE OPERATIVO NETTO	RISULTATO DI COMPETENZA DEGLI AZIONISTI DEL GRUPPO	IMMOBILIZZAZIONI MATERIALI NETTE	ATTIVITÀ IMMOBILIZZATE FINANZIARIE	ALTRE ATTIVITÀ	DEBITI FINANZIARI	FONDI	CAPITALE NETTO		NUMERO DIPENDENTI
													TOTALE	di cui: INTERESSI DI TERZI	
□ ≠ ACQUEDOTTO PUGLIESE	SEP	2006	319.719	463	112.615	23.112	292	87.254	181.380	768.228	598.340	132.653	108.037	1	1.749
		2005	345.640	385	110.915	23.253	545	86.039	174.316	771.632	617.959	116.661	107.747	1	1.825
◇ IMA - INDUSTRIA MACCHINE AUTOMATICHE (gruppo IMA)	MEC	2006	318.944	*	139.572	44.362	24.262	59.557	92.563	244.976	140.769	38.520	87.954	—	1.490
		2005	304.512	*	124.546	32.741	14.225	61.960	77.170	249.807	130.841	36.913	80.119	—	1.515
MM AUTOMOBILI ITALIA (gruppo KOELLIKER)	MT	2006	318.549	*	15.886	6.612	5.875	15.136	111	236.857	168.820	4.442	14.708	—	150
		2005	299.581	*	13.312	1.985	-3.076	35.539	15.350	192.397	169.663	4.431	46.833	—	166
◇ IRCE - INDUSTRIA ROMAGNOLA CONDUTTORI ELETTRICI (gruppo IRCE)	GOM	2006	318.461	*	46.301	15.192	378	43.749	13.947	192.791	68.166	12.360	121.187	—	527
		2005	209.170	*	32.289	48	1.804	48.941	21.993	136.434	34.177	11.530	121.742	—	539
□ ◇ ACEGAS-APS (gruppo ACEGAS-APS)	SEP	2006	318.400	*	147.873	42.397	18.747	390.680	37.782	381.989	266.520	56.563	324.156	—	1.402
		2005	307.749	*	150.476	46.915	25.101	381.517	35.316	358.116	232.916	59.462	323.168	—	1.447
□ ≠ ◇ ASCOPIAVE	SEP	2006	318.105	464	51.635	29.503	16.381	273.772	15.540	232.948	10.528	23.786	368.902	391	293
		2005	279.307	472	66.753	45.701	24.522	269.533	11.618	130.894	90.352	21.271	194.586	—	276
I VIAGGI DEL VENTAGLIO (gruppo I VIAGGI DEL VENTAGLIO)	TUR	2006*	317.632	*	13.378	-1.053	-18.763	2.123	170.807	135.894	77.961	6.744	1.557	—	294
		2005*	331.763	*	6.115	-8.043	-35.513	2.637	199.855	126.962	128.258	29.005	8.731	—	320
CIBA SPECIALTY CHEMICALS	CHI	2006	317.341	465	57.774	11.088	-12.027	54.390	11.479	112.941	63.047	14.632	40.297	—	624
		2005	316.407	423	60.719	13.926	-2.723	55.556	11.893	137.116	77.100	18.497	46.724	—	673
≠ ITALIANA ALIMENTI	ALI	2006	316.749	466	74.480	58.853	30.629	156.269	38.508	176.529	135.229	8.915	140.074	5.380	113
		2005	395.499	337	26.079	16.072	8.747	117.234	40.345	189.110	175.123	6.364	107.135	3.203	115
□ SOGEI - SOCIETÀ' GENERALE D'INFORMATICA	INF	2006	316.504	467	163.182	39.547	18.714	18.725	1.038	320.905	—	72.750	123.548	—	1.586
		2005	365.091	370	161.952	33.703	15.744	24.083	1.237	287.436	—	72.704	120.491	—	1.578
◇ BIESSE (gruppo BIESSE)	MEC	2006	315.634	*	109.906	42.581	28.203	38.071	29.191	227.893	18.484	21.533	128.037	—	1.298
		2005	269.751	*	88.548	25.074	15.538	48.289	18.280	202.933	49.687	21.725	102.615	—	1.270
TODINI COSTRUZIONI GENERALI (gruppo TODINI COSTRUZIONI GENERALI)	EDIL	2006	315.282	*	72.321	1.028	2.890	16.293	18.800	273.359	90.627	14.344	44.592	—	2.600
		2005	243.397	*	57.307	9.681	1.130	19.095	18.469	235.156	84.664	13.173	41.701	—	2.143
≠ PANAPESCA	RIST	2006	315.251	468	35.246	5.653	831	51.287	904	185.890	125.127	7.606	38.294	1.997	1.436
		2005	261.776	497	35.189	5.782	2.552	64.216	12.284	164.431	134.196	6.688	37.785	1.051	1.358
SMEG (gruppo SMEG)	ELTV	2006	314.861	*	68.390	25.428	14.825	26.387	15.285	194.397	4.179	16.537	124.230	—	712
		2005	286.971	*	60.018	24.593	14.363	33.498	12.415	171.061	8.607	16.380	110.395	—	714
≠ ◇ RENO DE MEDICI	CART	2006	313.889	469	80.210	5.285	-19.098	177.571	28.687	211.667	138.270	31.109	115.554	576	1.341
		2005	295.275	452	81.018	3.829	-13.261	194.458	45.685	285.369	248.326	27.042	143.010	759	1.480
FERROLI (gruppo FERROLI)	MEC	2006	312.936	*	61.673	7.715	5.341	30.089	144.637	231.277	195.462	21.156	97.136	—	1.025
		2005	299.125	*	63.944	12.364	1.779	23.549	123.492	207.737	146.684	19.720	91.795	—	1.039
≠ HOLCIM GRUPPO (ITALIA)	IPE	2006	312.812	470	104.915	20.163	-16.281	268.232	16.518	454.646	484.098	54.212	108.733	3.713	630
		2005
≠ MABERFIN	MET	2006	312.251	471	93.682	-2.216	-10.880	134.045	6.429	166.767	141.003	32.122	50.555	1.849	1.881
		2005	276.984	475	98.458	631	-3.573	147.879	7.576	150.677	143.786	25.972	63.196	3.038	2.010
□ ◇ OTO MELARA (gruppo FINMECCANICA)	MEC	2006	311.785	*	104.967	24.803	2.077	74.594	2.585	398.564	8.605	28.696	142.497	—	1.347
		2005	307.247	*	105.295	23.495	3.977	77.241	3.870	369.847	18.344	30.267	146.165	—	1.339
□ ≠ ◇ AMSA - AZIENDA MILANESE SERVIZI AMBIENTALI	DIV	2006	310.526	472	203.117	23.012	3.012	275.984	26.948	150.261	82.570	123.290	119.671	—	3.324
		2005	291.475	455	198.242	28.342	6.466	286.656	26.782	136.959	95.574	127.045	118.360	—	3.248

(1) Dal 2006 consolida integralmente il Gruppo Holcim (Italia). I dati 2005 sono stati omessi in quanto non confrontabili.

LE PRINCIPALI SOCIETÀ INDUSTRIALI

E DI SERVIZI ITALIANE

(valori in migliaia di euro)

SOCIETÀ	SETTORE DI ATTIVITÀ PRINCIPALE	ESERCIZIO	FATTURATO	GRADUATORIA	VALORE AGGIUNTO	MARGINE OPERATIVO NETTO	RISULTATO DI COMPETENZA DEGLI AZIONISTI DEL GRUPPO	IMMOBILIZZAZIONI MATERIALI NETTE	ATTIVITÀ IMMOBILIZZATE FINANZIARIE	ALTRE ATTIVITÀ	DEBITI FINANZIARI	FONDI	CAPITALE NETTO		NUMERO DIPENDENTI
													TOTALE	di cui: INTERESSI DI TERZI	
≠ CIR - COOPERATIVA ITALIANA DI RISTORAZIONE SOCIETÀ COOPERATIVA	RIST	2006	310.141	473	129.509	10.831	1.171	26.752	11.843	165.309	48.927	28.647	30.319	-253	7.461
		2005	289.679	457	117.720	4.534	722	26.012	12.621	147.696	44.482	25.793	30.378	-72	7.180
FERCAM (gruppo FERCAM FINANCE)	TRA	2006	308.405	*	48.660	-1.277	-3.250	44.420	12.169	115.313	39.698	9.415	20.523	—	976
		2005	259.594	*	49.368	4.117	1.404	37.658	12.711	86.863	23.415	7.870	24.283	—	876
≠◇ GEWISS	MEC	2006	308.349	474	139.754	52.278	30.707	144.670	8.031	212.873	11.753	16.762	256.122	—	1.716
		2005	314.602	424	146.443	59.406	37.171	146.489	8.766	180.966	10.878	14.744	235.257	—	1.619
≠ FASSA	IPE	2006	307.866	475	81.575	17.661	1.872	232.185	7.643	124.153	183.597	8.652	103.654	—	726
		2005	270.836	482	68.842	11.663	1.959	204.640	6.063	125.472	162.592	7.286	101.478	—	602
≠ T & M HOLDING	ABB	2006	307.185	476	53.527	26.542	13.550	46.630	41.963	201.103	61.668	3.676	100.617	2.155	492
		2005	279.156	473	48.941	25.996	13.090	40.661	40.059	157.802	40.238	3.891	90.803	2.085	445
≠ ZIGNAGO HOLDING	VETR	2006	306.029	477	138.310	43.741	-9.528	171.005	6.738	539.165	488.105	49.731	74.296	9.723	1.669
		2005	—	—	—	—	—	—	—	—	—	—	—	—	—
INEOS VINYL ITALIA ¹⁾	CHI	2006	305.608	478	17.453	-16.504	12.867	77.257	4.583	76.248	1.554	15.230	62.305	—	433
		2005	415.540	320	33.928	-34.655	-76.018	111.668	7.337	143.040	29.368	49.046	49.439	—	1.140
VEDANI CARLO METALLI	MET	2006	304.821	479	13.288	769	30	17.172	39	142.043	67.290	12.034	59.426	—	150
		2005	209.873	582	8.266	-2.920	150	14.182	39	106.500	31.017	11.907	59.396	—	147
≠◇ DUCATI MOTOR HOLDING	MT	2006	304.794	480	82.519	4.767	-8.523	66.536	27.187	380.065	129.208	30.942	190.404	14	1.043
		2005	308.518	431	67.352	-11.367	-41.464	66.556	25.068	371.561	189.972	24.891	118.759	17	1.134
LORO PIANA (gruppo LORO PIANA)	TESS	2006	302.199	*	101.004	34.304	19.667	14.938	55.409	208.563	81.601	17.581	87.397	—	1.212
		2005	269.850	*	89.086	27.719	15.189	17.902	50.876	196.241	76.802	16.865	88.344	—	1.153
≠ FANTONI ²⁾	MOB	2006	301.184	481	71.010	12.080	2.122	164.665	3.633	168.940	155.907	24.394	79.602	1.640	1.169
		2005	271.313	481	66.337	8.804	1.933	138.235	3.998	145.503	125.098	23.528	78.178	2.236	1.096
VM MOTORI	MT	2006	300.829	482	74.036	8.344	26	54.431	8.292	192.918	69.926	32.692	38.526	—	1.220
		2005	382.440	346	96.590	23.820	9.413	48.747	11.052	185.936	38.623	33.325	38.500	—	1.219
≠◇ VINCENZO ZUCCHI	TESS	2006	300.470	483	94.170	-8.509	-11.646	115.140	42.551	274.950	152.300	55.817	142.148	19.988	2.273
		2005	330.323	404	100.404	-40.515	-51.015	150.405	21.788	316.069	184.991	68.115	153.786	20.332	2.999
≠◇ MARZOTTO - MANIFATTURA LANE GAETANO MARZOTTO & FIGLI	TESS	2006	300.411	484	113.855	20.481	17.678	113.398	106.698	279.374	149.532	50.958	201.657	—	3.451
		2005	375.392	354	119.750	8.749	7.702	124.441	120.042	239.351	151.807	51.845	190.394	—	3.438
CIR - COOPERATIVA ITALIANA DI RISTORAZIONE SOCIETÀ COOPERATIVA (gruppo CIR)	RIST	2006	299.809	*	127.725	12.333	2.376	22.665	27.428	155.099	47.549	28.430	35.334	—	7.250
		2005	277.119	*	118.343	8.363	2.158	22.392	28.127	135.890	43.080	25.586	34.185	—	6.957
IDEAL STANDARD ITALIA	IPE	2006	299.675	485	15.131	7.514	2	203	3.493	81.993	18.301	3.011	21.020	—	84
		2005	295.507	451	22.177	15.814	5.202	418	3.349	117.899	8.988	2.894	42.518	—	94
≠◇ CALTAGIRONE EDITORE (gruppo CALTAGIRONE)	EDIT	2006	298.785	*	143.070	34.970	32.130	110.409	87.598	1.013.087	84.032	130.751	854.505	2.475	1.319
		2005	269.192	*	141.235	45.219	94.307	82.467	65.320	933.320	87.303	79.186	848.594	896	1.010
≠ BONATTI ³⁾	EDIL	2006	298.651	486	87.796	22.849	8.622	73.220	13.143	322.524	111.893	16.209	65.314	2.988	3.645
		2005	267.335	487	66.314	11.913	2.588	60.028	11.625	284.721	88.327	12.193	55.487	535	1.334
ONAMA - ORGANIZZAZIONE NAZIONALE APPALTI MENSE ALBERGHI (gruppo ONAMA)	RIST	2006*	297.482	*	136.508	-4.293	-4.645	9.815	11.835	191.839	59.002	44.193	20.871	—	6.310
		2005*	298.743	*	131.383	-9.162	-4.261	11.641	26.489	189.748	77.113	39.015	25.517	—	6.750
□ IDROENERGIA (gruppo CVA)	ENER	2006	296.808	*	-100	-658	24	48	433	125.712	—	675	1.948	—	7
		2005	279.762	*	1.244	651	56	66	508	151.286	—	2.677	1.922	—	8

(1) In data 1-1-2006 ha ceduto i rami d'azienda relativi alle "Divisioni Compounds", "Rigid Film" e "Packaging Film" alle neo costituite Ineos Compounds Italia e Ineos Films Italia.

(2) Dal 2006 consolida Spik Iverika Ad, Spik Morava Ad e Spik Napredak Ad.

(3) Dal 2006 consolida integralmente il gruppo Carlo Gavazzi Impianti.

LE PRINCIPALI SOCIETÀ INDUSTRIALI E DI SERVIZI ITALIANE

(valori in migliaia di euro)

SOCIETÀ	SETTORE DI ATTIVITÀ PRINCIPALE	ESERCIZIO	FATTURATO	GRADUATORIA	VALORE AGGIUNTO	MARGINE OPERATIVO NETTO	RISULTATO DI COMPETENZA DEGLI AZIONISTI DEL GRUPPO	IMMOBILIZZAZIONI MATERIALI NETTE	ATTIVITÀ IMMOBILIZZATE FINANZIARIE	ALTRE ATTIVITÀ	DEBITI FINANZIARI	FONDI	CAPITALE NETTO		NUMERO DIPENDENTI
													TOTALE	di cui: INTERESSI DI TERZI	
◇ DAVIDE CAMPARI-MILANO (gruppo DAVIDE CAMPARI-MILANO) ¹⁾	FBA	2006	296.369	*	75.090	24.579	119.584	92.586	673.839	530.950	654.959	28.873	531.150	—	498
		2005	243.746	*	61.154	23.338	40.559	93.791	606.024	435.617	600.697	17.729	447.293	—	518
SALOV - SOCIETÀ PER AZIONI LUCCHESI OLII E VINI (gruppo SALOV)	ALI	2006*	295.678	*	22.034	7.553	3.224	28.805	7.339	131.384	98.177	5.258	37.569	—	204
		2005*	256.013	*	14.704	1.461	776	22.657	9.418	112.778	86.669	4.449	32.195	—	209
□ ◇ PRAOIL OLEODOTTI ITALIANI (gruppo ENI)	TRA	2006	295.377	*	45.738	5.949	5.161	134.680	35.003	85.658	59.407	20.055	94.264	—	342
		2005	81.663	*	37.756	8.836	9.878	132.436	36.290	32.134	50.561	15.226	94.921	—	224
SOLVAY CHIMICA ITALIA	CHI	2006	294.509	487	77.719	20.153	-46.204	163.020	379.238	94.357	507.871	50.201	-24.593	—	768
		2005	295.620	450	78.633	20.530	-1.238	126.930	394.168	110.639	472.029	36.579	21.700	—	770
≠ ◇ STEFANEL	ABB	2006	294.129	488	71.869	5.269	1.051	61.457	78.708	219.542	154.063	18.849	101.245	43	2.638
		2005	267.382	486	74.737	16.440	6.004	64.230	85.360	207.953	153.098	18.814	104.801	204	2.411
≠ COECLERICI	ENER	2006	293.928	489	34.854	21.688	15.924	28.497	1.267	115.771	11.995	17.556	86.280	10.965	236
		2005	334.069	398	28.902	17.820	14.458	28.437	1.186	119.628	25.970	17.099	79.154	8.170	242
≠ ITALCOGIM	SEP	2006	293.845	490	88.800	47.961	121.091	571.043	27.653	217.215	241.280	52.582	315.685	895	596
		2005	329.615	406	79.569	41.509	20.516	435.966	13.598	176.866	113.060	45.329	217.394	820	546
MARTINI & ROSSI	FBA	2006*	293.636	491	50.484	16.893	17.094	29.018	418	167.693	10.526	45.431	74.071	—	406
		2005*	331.990	402	54.488	19.679	10.956	31.243	45.814	164.732	54.145	45.845	74.777	—	419
HLA - HENKEL LOCTITE ADESIVI	CHI	2006	293.111	492	74.366	14.724	3.996	30.442	202	246.576	52.183	18.811	139.649	—	819
		2005	275.169	477	66.400	9.100	-6.828	30.625	328	213.529	—	16.465	135.653	—	839
□ ≠ ◇ FNM	TRA	2006	292.789	493	170.797	15.617	6.632	280.275	15.459	203.296	37.226	50.635	212.232	575	2.885
		2005	286.822	464	171.274	15.297	9.159	272.810	5.552	173.069	41.821	49.484	208.498	3.495	2.957
CESARE FIORUCCI (gruppo CESARE FIORUCCI)	ALI	2006	292.746	*	63.403	996	-21.786	112.382	100.702	355.649	295.654	89.360	74.544	—	815
		2005	131.527	*	27.906	851	-13.170	117.678	100.743	345.542	276.187	82.105	96.330	—	834
≠ ◇ MONRIF	EDIT	2006	292.526	494	131.173	-1.411	-2.003	175.697	35.023	168.256	85.523	67.362	112.494	30.367	1.521
		2005	297.672	447	130.478	-4.938	6.492	157.943	48.272	182.237	84.694	65.643	129.038	33.737	1.533
≠ INGERSOLL RAND ITALIANA	MEC	2006	291.783	495	112.200	17.647	-22.849	58.194	4.473	322.095	252.954	26.909	34.284	14.631	1.890
		2005	261.096	499	103.469	14.478	-29.874	63.435	3.714	341.652	248.399	36.356	56.627	13.629	1.906
CLARIANT MASTERBATCHES (ITALIA) (gruppo CLARIANT SERVIZI (ITALIA))	CHI	2006	291.668	*	59.371	22.008	7.799	18.403	3.887	78.657	25.830	11.426	25.883	—	583
		2005	344.221	*	73.481	25.296	7.642	34.942	3.821	169.457	64.355	21.248	48.354	—	739
≠ CONSORZIO AGRARIO LOMBARDO VENETO	ALI	2006	291.443	496	12.993	-8.876	717	120.498	2.024	212.264	173.669	15.333	34.302	1.430	325
		2005	264.952	492	13.580	-3.147	8.509	48.467	2.113	163.268	101.460	10.671	25.585	—	265
≠ EMBRACO EUROPE	MEC	2006	291.251	497	57.536	2.507	-7.682	105.304	1.668	120.856	60.614	21.312	78.650	33	3.196
		2005	265.766	491	47.835	-4.021	-2.959	103.192	492	100.964	127.970	17.112	8.755	35	2.761
□ AEM TORINO DISTRIBUZIONE (gruppo IRIDE)	SEP	2006	290.677	*	66.985	28.753	11.471	234.530	477	186.608	150.226	29.416	127.150	—	297
		2005	260.962	*	59.697	26.886	13.520	244.106	587	239.613	232.609	29.602	128.894	—	283
CONBIPEL	DIS	2006*	290.488	498	65.086	2.192	-2.302	61.204	2.536	109.716	62.660	11.784	45.838	—	1.874
		2005*	291.955	454	74.147	13.143	5.379	60.425	2.019	133.903	60.728	10.530	48.140	—	1.824
FASSA (gruppo FASSA)	IPE	2006	290.161	*	74.887	19.003	3.341	184.760	39.966	87.682	156.331	7.655	85.638	—	651
		2005	257.030	*	63.363	12.388	2.405	161.940	38.263	90.160	135.945	7.043	82.297	—	596
ALMAG - AZIENDA LAVORAZIONI METALLURGICHE ED AFFINI GNUTTI (gruppo ALMAG)	MET	2006	289.939	*	31.116	13.894	8.248	29.656	11.566	169.894	106.518	6.614	74.048	—	193
		2005	148.779	*	26.577	9.266	5.564	33.349	11.630	95.961	48.038	9.989	67.806	—	203

(1) Nel corso del 2006 ha incorporato la controllata Barbero 1891-Sterzi-Enrico Serafino-Riccadonna.

(2) Dall'1-X-2006 consolida integralmente Arcalgas Progetti e, dal 31-XII-2006, Doragas 2. Dal 30-IX-2006 è uscita dall'area di consolidamento la Italcogim Vendite.

(3) Già Ferrovie Nord Milano.

(4) Il 2005 è un esercizio di 9 mesi.

(5) Già Clariant (Italia). In data 3-VII-2006 ha ceduto, tramite scissione parziale proporzionale, i rami d'azienda "Produzioni Chimiche" alla neo costituita Clariant Prodotti (Italia), "Distribuzione e vendita dei prodotti commercializzati dalla divisione TLP/PA/FUN" alla neo costituita Clariant Distribuzione (Italia) e "Servizi Corporate" alla controllante Clariant Servizi (Italia).

(6) Già Consorzio Agrario Lombardo Veneto di Verona Mantova e Vicenza.

(7) Nel corso del 2006 ha incorporato la Decora.

LE PRINCIPALI SOCIETÀ INDUSTRIALI

E DI SERVIZI ITALIANE

TABELLA I

(valori in migliaia di euro)

SOCIETÀ	SETTORE DI ATTIVITÀ PRINCIPALE	ESERCIZIO	FATTURATO	GRADUATORIA	VALORE AGGIUNTO	MARGINE OPERATIVO NETTO	RISULTATO DI COMPETENZA DEGLI AZIONISTI DEL GRUPPO	IMMOBILIZZAZIONI MATERIALI NETTE	ATTIVITÀ IMMOBILIZZATE FINANZIARIE	ALTRE ATTIVITÀ	DEBITI FINANZIARI	FONDI	CAPITALE NETTO		NUMERO DIPENDENTI
													TOTALE	di cui: INTERESSI DI TERZI	
◇ EUROFLY (gruppo MERIDIANA)	TRA	2006	289.835	*	26.175	-23.475	-29.139	55.408	25.833	78.796	44.006	8.770	16.702	—	620
		2005	271.475	*	41.266	-2.713	-2.775	59.902	37.868	100.521	63.748	7.381	43.475	—	589
COLABETON (gruppo FINANCO)	IPE	2006	289.647	*	34.582	5.364	1.100	41.631	27.648	149.608	20.840	10.424	83.414	—	481
		2005	258.506	*	34.119	6.046	1.748	38.192	27.571	133.548	17.555	9.117	83.314	—	466
MARCONI SUD	EL	2006	288.429	499	30.283	7.992	2.162	16.178	60	284.217	151.697	11.288	2.281	—	584
		2005
≠ GIVI HOLDING	ABB	2006	288.255	500	82.640	21.348	19.099	34.774	6.395	180.626	23.169	34.757	86.665	7.519	1.037
		2005	306.778	435	67.274	-1.782	25.127	36.881	8.581	178.202	32.041	40.549	68.822	7.079	1.308
TRAMETAL	MET	2006	288.224	501	78.098	60.236	56.159	39.113	4.956	134.558	59.608	5.402	73.803	—	170
		2005	246.670	517	66.175	48.937	30.579	44.670	8.002	97.255	26.542	5.138	85.279	—	160
≠ GOGLIO LUIGI MILANO	CART	2006	287.919	502	93.901	7.444	-1.401	113.683	5.538	183.653	119.315	27.434	83.834	16.949	1.647
		2005	267.130	488	84.608	2.037	-5.451	109.410	11.030	164.345	109.494	23.851	92.437	18.619	1.425
ATOS ORIGIN ITALIA	INF	2006	287.850	503	133.728	-35.333	-73.438	6.612	3.757	165.960	41.715	47.239	3.900	—	2.705
		2005	312.505	428	150.025	-11.279	-38.489	6.839	14.038	214.246	1.507	44.314	77.338	—	2.853
≠ IGNAZIO MESSINA & C.	TRA	2006	287.093	504	86.170	28.492	31.245	83.931	12.369	217.010	16.426	14.166	201.343	2.926	1.019
		2005	286.932	463	93.270	36.226	40.237	69.442	13.351	223.414	22.851	15.121	189.795	2.532	1.009
◇ ENIMED - ENI MEDITERRANEA IDROCARBURI (gruppo ENI)	ENER	2006	286.778	*	169.103	108.677	64.277	323.210	142	139.184	4.756	170.304	210.101	—	221
		2005	250.303	*	140.501	103.383	52.126	286.436	73.717	84.865	62.769	132.023	184.549	—	217
M & G POLIMERI ITALIA (gruppo MOSSI & GHISOLFI)	CHI	2006	286.140	*	5.544	-11.711	-7.010	101.918	2	233.346	183.045	22.002	62.058	—	125
		2005	325.799	*	14.647	-3.943	-5.329	97.959	2	207.602	137.740	18.857	69.068	—	124
◇ RENO DE MEDICI (gruppo RENO DE MEDICI)	CART	2006	285.703	*	69.408	-189	-15.337	178.500	83.266	151.545	171.540	32.453	117.071	—	1.053
		2005	265.267	*	71.407	257	-16.921	192.772	106.253	228.826	234.781	32.819	148.838	—	1.111
DAIKIN AIR CONDITIONING ITALY	ELTV	2006*	284.746	505	30.529	17.294	5.462	829	21	189.023	1.322	16.344	38.518	—	167
		2005*	240.043	533	20.007	7.885	517	938	22	123.766	2.244	11.563	33.057	—	161
MAIRE ENGINEERING (gruppo MAIRE ENGINEERING)	IMP	2006	284.606	*	52.296	15.260	-5.048	831	19.996	1.799.267	151.387	28.970	53.138	—	523
		2005	388.086	*	63.027	23.676	2.118	1.095	9.508	1.868.755	115.322	32.357	58.186	—	621
TEDDY (gruppo T & M HOLDING)	ABB	2006	284.476	*	44.724	22.114	14.476	18.829	23.755	165.887	29.473	2.854	58.873	—	433
		2005	256.269	*	40.743	21.672	13.259	13.859	23.642	121.074	9.277	2.798	49.393	—	401
AHLSTROM TURIN	CART	2006	284.425	506	66.801	3.593	-4.834	90.026	418	158.187	113.254	26.630	43.871	—	783
		2005	283.044	467	82.549	21.831	21.024	91.801	475	171.497	115.429	24.869	48.703	—	760
◇ SAECO INTERNATIONAL GROUP (gruppo SAECO INTERNATIONAL GROUP)	MEC	2006*	283.134	*	89.472	39.457	-13.975	56.584	276.301	684.426	752.411	30.938	129.753	—	947
		2005*	328.456	*	89.057	47.610	2.522	59.057	212.006	664.499	383.329	26.369	339.742	—	945
IGNAZIO MESSINA & C. (gruppo IGNAZIO MESSINA & C.)	TRA	2006	283.110	*	83.283	27.516	29.976	83.505	15.143	203.476	15.981	14.089	194.133	—	909
		2005	282.841	*	90.900	35.886	39.597	68.872	17.253	201.498	22.362	15.002	176.127	—	896
MINERVA OLI	ALI	2006	282.750	507	11.998	4.489	-2.200	14.318	161.979	116.313	160.785	958	89.592	—	79
		2005	199.896	604	10.128	2.174	-341	13.884	913	128.784	71.386	1.402	31.791	—	83
≠ GRUPPO CERAMICHE RICCHETTI	IPE	2006	282.278	508	105.567	4.854	3.721	194.840	48.042	258.532	134.945	73.105	216.494	92	2.208
		2005	281.346	469	115.142	9.920	3.528	205.752	38.206	246.160	124.845	75.168	209.745	138	2.308
BITRON	MEC	2006	282.034	509	96.934	19.918	5.836	66.493	766	161.499	49.822	27.942	53.002	—	1.813
		2005	253.372	509	88.353	13.002	4.516	63.494	6.629	134.938	49.623	25.125	49.166	—	1.777

(1) Costituita in data 10-XII-2005. In data 1-I-2006 ha ricevuto in conferimento i rami d'azienda "Market Unit Italy Activities" della M. Communications (già Marconi Communications). Inoltre, in data 1-X-2006, ha ceduto il ramo d'azienda "Marconi Sud Market Unit Italy Activities" alla Ericsson Telecomunicazioni. I dati 2005 sono stati omessi in quanto non confrontabili.

(2) In data 19-VI-2006 la capogruppo Ignazio Messina ha incorporato la controllante Navigazione Finemme. I dati 2005 si riferiscono al consolidato redatto dall'incorporata.

(3) La società ha chiuso anche un esercizio di 3 mesi al 31-III-2005 realizzando un fatturato di 107.305 migliaia.

(4) Nel corso del 2006 ha incorporato la controllante Navigazione Finemme.

(5) Ora Carapelli Firenze.

LE PRINCIPALI SOCIETÀ INDUSTRIALI

E DI SERVIZI ITALIANE

TABELLA I

(valori in migliaia di euro)

SOCIETÀ	SETTORE DI ATTIVITÀ PRINCIPALE	ESERCIZIO	FATTURATO	GRADUATORIA	VALORE AGGIUNTO	MARGINE OPERATIVO NETTO	RISULTATO DI COMPETENZA DEGLI AZIONISTI DEL GRUPPO	IMMOBILIZZAZIONI MATERIALI NETTE	ATTIVITÀ IMMOBILIZZATE FINANZIARIE	ALTRE ATTIVITÀ	DEBITI FINANZIARI	FONDI	CAPITALE NETTO		NUMERO DIPENDENTI
													TOTALE	di cui: INTERESSI DI TERZI	
SANDVIK ITALIA	MET	2006	282.023	510	47.554	15.244	6.062	8.060	230	123.060	43.805	13.763	33.882	—	453
		2005	247.597	516	41.598	11.061	5.439	8.219	230	114.034	46.223	14.290	28.820	—	508
≠ CAVIRO	FBA	2006*	281.791	511	34.156	2.618	480	64.195	3.611	184.041	86.455	6.896	41.024	1.605	515
		2005*	264.247	493	33.738	6.021	217	66.383	2.043	159.933	85.848	7.518	38.868	1.367	456
≠ ◇ MRI - MANULI RUBBER INDUSTRIES	GOM	2006	281.544	512	118.567	39.989	24.630	79.346	12.292	167.440	74.689	9.871	105.697	—	2.244
		2005	242.682	525	102.978	34.895	26.174	70.104	24.958	128.048	62.330	10.129	92.828	—	1.790
◇ GEWISS (gruppo GEWISS)	MEC	2006	281.500	*	111.634	45.515	26.707	120.081	27.212	188.872	1.762	16.045	248.599	—	1.103
		2005	274.360	*	119.602	57.672	36.842	121.883	37.550	152.841	1.917	14.011	231.492	—	1.037
EDS ITALIA (gruppo EDS ITALIA)	INF	2006	281.177	*	118.816	-24.264	589	19.547	77.059	155.326	61.364	35.963	75.860	—	2.008
		2005	253.398	*	128.977	-8.516	773	24.881	78.468	165.567	77.230	33.874	75.271	—	2.070
≠ GE POWER CONTROLS HOLDING ITALIA	MEC	2006	280.884	513	67.905	5.688	22.941	32.328	600.288	196.261	706.550	9.853	31.650	3.819	—
		2005	347.008	382	79.756	-5.262	-10.002	38.747	1.604	125.898	47.102	13.596	4.188	615	—
≠ GIUSEPPE CITTERIO	ALI	2006	280.866	514	76.587	24.889	7.297	88.878	2.080	177.250	83.992	21.041	100.497	4.408	1.060
		2005	259.721	500	69.209	16.209	3.250	98.867	4.042	162.032	18.013	19.086	156.427	77.753	1.033
NOVELIS ITALIA	MET	2006	280.531	515	36.482	3.326	10.844	68.886	3.457	133.023	43.385	36.171	62.849	—	565
		2005	273.384	478	26.168	-7.955	-37.205	73.963	1.245	128.191	43.612	50.171	52.005	—	630
≠ F.LLI POLI	DIS	2006	279.624	516	67.893	18.042	6.783	77.892	15.835	91.344	4.278	18.840	101.171	5.761	1.293
		2005	276.152	476	68.438	18.734	6.551	84.343	13.721	86.823	5.006	17.617	94.662	5.284	1.335
BUTAN GAS (gruppo BUTAN GAS)	SEP	2006	279.448	*	42.206	8.594	5.055	22.889	79.995	130.917	—	9.164	137.145	—	398
		2005	269.935	*	50.612	20.695	9.764	38.221	67.622	141.465	—	7.879	148.466	—	382
BAXI	MEC	2006	279.432	517	74.733	32.650	13.875	32.292	5.001	128.627	—	12.278	60.611	—	847
		2005	240.851	532	65.072	29.338	12.892	31.039	4.493	179.582	—	12.090	58.960	—	782
≠ ELETTRONICA	EL	2006	279.266	518	87.208	24.590	10.522	36.548	2.576	680.933	38.325	62.474	35.018	—	842
		2005	256.647	504	78.911	17.374	5.682	36.047	2.598	723.440	37.995	59.933	28.546	—	882
COLUSSI (gruppo COLUSSI)	ALI	2006	278.756	*	48.772	5.591	2.758	36.215	30.616	130.905	50.055	21.479	29.578	—	989
		2005	272.466	*	56.603	13.245	5.740	43.884	10.598	139.109	39.767	19.994	26.820	—	989
≠ SELCOM ELETTRONICA	EL	2006	278.094	519	77.129	13.265	-4.562	45.102	476	185.883	64.837	23.902	40.760	83	1.606
		2005	175.243	654	45.486	-3.650	-9.069	45.649	536	161.242	54.231	25.191	45.707	78	1.646
GRUPPO MASTROTTO	PCA	2006	277.660	520	50.898	17.049	3.161	21.377	32.011	160.767	101.414	7.999	50.128	—	782
		2005	227.079	553	47.009	14.718	7.344	21.871	29.950	139.397	84.434	6.559	46.967	—	708
DENSO MANUFACTURING ITALIA	EL	2006*	275.942	521	51.596	-19.232	-24.404	44.615	16.553	116.634	36.978	40.643	8.967	—	1.591
		2005*	268.534	485	54.810	-20.081	-19.969	46.941	12.867	116.270	31.899	40.843	29.311	—	1.645
SCHERING	FARM	2006	275.650	522	60.514	27.697	22.355	3.049	267	162.747	1.737	15.269	89.743	—	362
		2005	299.286	446	73.920	40.736	23.960	3.188	1.514	216.779	1.604	16.298	117.392	—	400
◇ TELESPAZIO	SEP	2006	274.789	523	88.386	18.970	17.435	46.863	34.506	218.105	5.806	25.755	133.614	—	945
		2005	270.167	483	85.004	11.489	13.722	51.010	26.672	217.318	7.580	26.294	123.471	—	958
COOPSERVICE (gruppo COOPSERVICE)	DIV	2006	274.646	*	198.337	11.795	8.071	12.285	36.371	209.050	55.657	45.735	72.336	—	9.151
		2005	253.543	*	181.016	9.508	8.133	11.501	33.769	201.102	62.333	44.194	64.642	—	8.510
ELETTRONICA (gruppo ELETTRONICA)	EL	2006	274.509	*	83.242	24.029	10.229	34.755	26.205	657.625	38.326	61.932	35.018	—	798
		2005	246.084	*	74.929	17.017	5.682	34.164	30.269	693.794	36.495	59.070	28.546	—	833

(1) Già Fincitt.

LE PRINCIPALI SOCIETÀ INDUSTRIALI E DI SERVIZI ITALIANE

(valori in migliaia di euro)

SOCIETÀ	SETTORE DI ATTIVITÀ PRINCIPALE	ESERCIZIO	FATTURATO	GRADUATORIA	VALORE AGGIUNTO	MARGINE OPERATIVO NETTO	RISULTATO DI COMPETENZA DEGLI AZIONISTI DEL GRUPPO	IMMOBILIZZAZIONI MATERIALI NETTE	ATTIVITÀ IMMOBILIZZATE FINANZIARIE	ALTRE ATTIVITÀ	DEBITI FINANZIARI	FONDI	CAPITALE NETTO		NUMERO DIPENDENTI
													TOTALE	di cui: INTERESSI DI TERZI	
≠ CESI - COOPERATIVA EDIL-STRADE IMOLESE	EDIL	2006	274.169	524	61.270	32.631	24.698	125.550	85.627	787.554	179.724	11.170	148.727	11.846	467
		2005	286.615	465	60.480	33.395	21.227	103.710	72.166	763.351	167.295	10.068	123.922	12.245	460
LA RINASCENTE (gruppo RINASCENTE/UPIM)	DIS	2006*	273.891	*	51.735	-11.598	-17.064	13.566	256	204.723	37.105	36.203	16.836	—	1.939
		2005	—	—	—	—	—	—	—	—	—	—	—	—	—
SEALED AIR	CHI	2006	273.011	525	71.454	17.058	-2.862	73.369	4.508	174.206	142.330	33.047	25.823	—	898
		2005	263.486	496	73.745	15.318	1.494	75.009	28.578	136.442	135.093	29.763	26.311	—	896
≠ DOBFAR HOLDING	FARM	2006	272.718	526	70.172	429	-4.631	111.477	7.333	199.572	137.460	16.118	75.892	26.395	1.125
		2005	261.559	498	70.775	5.855	3.424	120.767	9.912	196.648	140.150	14.393	83.395	28.913	967
≠ PROGEO SOCIETÀ COOPERATIVA AGRICOLA	ALI	2006	272.600	527	30.118	1.551	-3.428	65.126	11.070	199.981	159.507	16.041	31.875	812	495
		2005	266.998	489	34.501	4.931	-319	61.216	10.228	192.254	150.556	15.989	35.432	46	514
CONSORZIO AGRARIO LOMBARDO VENETO (gruppo CONSORZIO AGRARIO LOMBARDO VENETO)	ALI	2006	271.235	*	10.940	-8.896	209	76.708	9.556	185.641	149.125	12.494	31.416	—	274
		2005	251.437	*	12.478	-3.491	8.493	46.716	3.751	151.013	94.870	10.564	24.765	—	246
≠ FIN-FIREL	CHI	2006	270.766	528	98.658	59.926	35.133	70.224	3.163	173.270	9.077	9.504	159.759	721	637
		2005	234.874	543	87.761	53.915	31.903	63.664	3.119	130.923	9.823	7.743	124.265	428	538
≠ ◇ POLTRONA FRAU	MOB	2006	269.841	529	71.763	22.797	6.084	29.065	20.133	288.335	134.645	41.964	86.700	11.844	1.059
		2005	178.005	646	44.723	9.037	1.172	27.144	22.300	279.342	147.262	43.984	68.432	10.628	981
ASTRA VEICOLI INDUSTRIALI (gruppo FIAT)	MT	2006	268.672	*	42.490	19.552	9.591	10.052	3.714	158.398	—	20.698	46.067	—	508
		2005	235.997	*	33.809	11.533	5.832	9.867	2.309	142.252	—	17.585	36.475	—	497
ACRAF - AZIENDE CHIMICHE RIUNITE ANGELINI FRANCESCO (gruppo ANGELINI FINANZIARIA)	FARM	2006	268.629	*	96.412	18.289	1.078	48.593	29.908	196.700	45.531	23.913	98.179	—	1.148
		2005	278.558	*	109.040	36.545	15.735	48.065	52.644	194.444	67.083	22.632	97.101	—	1.120
INARME - INDUSTRIA ARMAMENTO MERIDIONALE (gruppo GRIMALDI COMPAGNIA DI NAVIGAZIONE)	TRA	2006	268.265	*	108.008	66.736	62.804	318.206	95.558	59.904	134.474	5.004	256.604	—	345
		2005	259.967	*	108.218	70.111	67.847	323.988	58.892	58.825	158.140	5.109	205.800	—	316
OM - CARRELLI ELEVATORI	MT	2006	267.631	530	61.642	-2.775	13.734	66.868	2.350	356.243	26.888	16.224	303.292	—	1.020
		2005	225.205	556	52.576	-4.613	-19.958	68.703	185.391	161.242	29.301	16.315	289.558	—	991
SIMAR - SOCIETÀ METALLI MARGHERA (gruppo CORDIFIN)	MET	2006	267.572	*	11.350	5.511	2.625	7.554	101	174.117	98.140	3.233	10.936	—	100
		2005	135.785	*	7.605	1.458	359	8.223	101	100.910	55.545	10.461	8.311	—	109
SERENE	ENER	2006	267.415	531	29.402	15.484	15.218	166.999	—	121.965	95.768	29.031	119.616	—	9
		2005	270.166	484	57.122	42.666	23.240	177.013	—	117.141	104.518	28.637	124.398	—	9
◇ NAPOLETANAGAS CLIENTI (gruppo ENI)	SEP	2006	267.023	*	17.888	10.831	6.736	306	1.984	153.452	13.092	5.480	14.583	—	121
		2005	252.583	*	18.616	11.966	7.154	294	1.622	159.930	1.212	4.050	14.346	—	121
≠ ◇ AEFPE	ABB	2006	266.135	532	92.201	25.692	7.981	69.895	15.376	309.679	130.634	72.554	102.451	26.465	1.399
		2005	241.931	526	83.481	18.740	5.505	67.967	18.020	297.142	139.904	68.335	96.320	25.908	1.357
≠ ◇ POLIGRAFICI EDITORIALE (gruppo MONRIF)	EDIT	2006	266.000	*	119.652	4.475	3.668	78.856	29.637	169.127	56.836	64.752	81.414	21	1.284
		2005	272.715	*	148.883	28.499	12.660	68.979	41.077	180.163	60.292	62.891	86.836	256	1.295
CESI - COOPERATIVA EDIL-STRADE IMOLESE (gruppo CESI)	EDIL	2006	265.982	*	57.031	29.825	26.836	7.407	112.596	769.161	21.363	10.449	146.436	—	466
		2005	273.920	*	41.153	15.412	19.797	6.632	94.594	649.884	22.178	9.978	119.094	—	460
◇ RECORDATI - INDUSTRIA CHIMICA E FARMACEUTICA (gruppo RECORDATI)	FARM	2006	265.819	*	130.946	59.726	50.631	34.279	131.631	288.220	96.397	19.414	268.948	—	972
		2005	267.589	*	119.706	42.561	31.859	36.846	131.963	278.807	110.119	19.560	246.997	—	994
COTIFA (gruppo COTIFA)	FARM	2006	265.517	*	9.545	1.711	1.356	20.359	17.550	95.303	35.354	2.761	60.509	—	186
		2005	239.619	*	8.519	1.143	87	21.085	14.407	88.308	27.933	2.501	59.233	—	170

(1) Costituita in data I-XI-2005, dopo aver ricevuto in conferimento il ramo d'azienda "Rinascente" della controllante Rinascente/Upim. Nel corso dell'esercizio ha inoltre incorporato Duomo Ristorazione. Il 2006 è un esercizio di 11 mesi.

(2) Già Consorzio Agrario Lombardo Veneto di Verona Mantova e Vicenza. In data I-IX-2006 ha incorporato il Consorzio Agrario di Brescia.

(3) Dal 2006 consolida integralmente Chiavari Sitings, EM GmbH, Beijing Casanova Forniture Design Co. Ltd. e Zhejiang Casanova Forniture Design Co. Ltd.

LE PRINCIPALI SOCIETÀ INDUSTRIALI

E DI SERVIZI ITALIANE

TABELLA I

(valori in migliaia di euro)

SOCIETÀ	SETTORE DI ATTIVITÀ PRINCIPALE	ESERCIZIO	FATTURATO	GRADUATORIA	VALORE AGGIUNTO	MARGINE OPERATIVO NETTO	RISULTATO DI COMPETENZA DEGLI AZIONISTI DEL GRUPPO	IMMOBILIZZAZIONI MATERIALI NETTE	ATTIVITÀ IMMOBILIZZATE FINANZIARIE	ALTRE ATTIVITÀ	DEBITI FINANZIARI	FONDI	CAPITALE NETTO		NUMERO DIPENDENTI
													TOTALE	di cui: INTERESSI DI TERZI	
≠ GIV - GRUPPO ITALIANO VINI ¹⁾	FBA	2006	264.631	533	55.259	11.506	2.881	113.522	1.693	187.905	114.872	12.564	74.562	12.907	902
		2005	257.240	502	46.692	5.087	1.763	92.391	2.730	165.225	101.876	5.721	73.067	13.170	810
TNT ARVIL ²⁾	DIV	2006	264.374	534	102.887	2.042	-17.581	5.595	35.165	131.463	—	68.332	2.568	—	3.265
		2005	200.592	602	96.110	2.430	-12.320	7.228	54.351	123.249	23.830	67.065	-3.657	—	3.500
≠ ◇ GUALA CLOSURES	CHI	2006	263.799	535	103.876	36.741	18.954	90.968	31.053	351.381	185.506	15.024	201.055	14.712	2.086
		2005	248.084	515	103.766	39.051	5.702	91.679	19.992	342.391	181.853	12.378	185.839	17.973	1.918
CARAPELLI FIRENZE	ALI	2006	262.546	536	9.198	-3.592	-7.623	15.698	2.766	101.858	40.859	4.082	37.085	—	125
		2005	233.963	546	12.963	-645	-4.667	17.197	3.384	128.022	38.972	5.104	44.708	—	146
≠ LINDT & SPRÜNGLI	ALI	2006	261.553	537	78.955	21.902	7.002	81.285	69	182.474	48.677	32.277	97.386	—	1.149
		2005	238.385	534	77.986	21.816	7.619	75.390	77	180.382	56.000	30.705	90.384	—	1.160
≠ ◇ JOLLY HOTELS - ITALJOLLY COMPAGNIA ITALIANA DEI JOLLY HOTELS	RIST	2006	261.506	538	148.009	26.842	5.340	349.177	17.366	42.512	238.481	24.890	68.047	—	2.451
		2005	236.006	538	132.122	12.630	3.180	355.476	19.708	40.594	253.348	24.457	63.889	—	2.445
NUOVA PANSAC	CHI	2006	261.465	539	51.049	8.852	266	151.511	1.971	171.130	130.958	10.442	111.199	—	892
		2005	237.338	536	45.673	5.521	45.731	143.915	2.053	162.777	105.300	10.439	110.933	—	886
KIMBERLY-CLARK	CART	2006	261.279	540	85.820	22.523	9.714	125.357	37.908	104.408	59.512	18.609	102.716	—	647
		2005	266.557	490	92.473	24.029	11.393	147.455	80.158	112.819	103.341	20.055	104.395	—	821
≠ ◇ SOCOTHEM	MEC	2006	260.779	541	56.659	1.110	-8.822	174.201	12.793	303.160	241.867	5.436	101.773	27.175	1.771
		2005	248.211	513	72.000	27.517	10.592	146.853	11.465	249.264	170.380	6.392	95.771	22.667	1.756
≠ ◇ CAMOZZI HOLDING	MEC	2006	260.606	542	123.832	25.150	7.138	190.338	17.943	264.934	136.583	25.809	207.932	6.997	1.847
		2005	255.057	507	109.802	24.113	9.337	181.354	32.797	266.266	180.348	22.475	200.168	5.900	1.655
≠ IMPRESA TONON	IPE	2006	260.519	543	49.577	14.689	6.902	67.066	14.198	193.260	111.052	14.612	50.758	18.646	1.027
		2005	241.764	527	45.861	13.248	7.810	59.707	13.419	167.814	101.748	14.843	44.859	16.704	968
≠ ◇ ESAOTE	EL	2006	260.104	544	94.507	19.312	12.711	20.023	9.712	251.822	67.783	26.951	83.734	134	1.104
		2005	248.198	514	89.642	17.793	5.351	21.479	10.093	260.218	64.416	25.871	98.036	2.684	1.100
≠ SOCIETÀ ITALO BRITANNICA L.MANETTI-H.ROBERTS & C.	FARM	2006	260.000	545	73.975	44.011	27.236	7.235	340	121.556	—	8.123	55.981	—	387
		2005	233.002	547	65.147	37.340	25.964	7.624	475	121.154	—	9.023	51.699	—	413
DUFERDOFIN (gruppo DUFERCO ITALIA HOLDING)	MET	2006*	259.980	*	38.755	17.972	6.263	44.342	48.066	101.129	61.955	8.833	63.030	—	338
		2005*	229.421	*	25.761	5.633	211	36.188	64.206	97.331	89.424	9.816	56.767	—	293
TECHNOGYM (gruppo TECHNOGYM)	DIV	2006	258.827	*	68.710	37.885	18.967	11.963	15.846	130.691	35.434	10.825	25.910	—	704
		2005	209.698	*	64.201	36.816	18.642	11.437	15.022	135.139	28.853	8.889	29.942	—	597
≠ FINREGG	MEC	2006	258.516	546	81.576	20.807	7.946	42.968	13.043	189.701	78.900	20.856	66.605	3.826	1.171
		2005	235.802	539	75.540	18.274	10.207	42.744	5.371	176.321	76.126	19.500	62.934	5.193	1.150
BARTOLINI AFTER MARKET SERVICES ³⁾	EL	2006*	258.192	547	-3.942	-39.643	-53.017	40.748	9.097	89.903	—	13.878	54.645	—	650
		2005*	445.103	307	45.181	4.071	-8.433	49.334	1.076	249.609	139.666	18.294	68.801	—	1.011
≠ MONDOFIN	GOM	2006	258.041	548	65.584	7.876	323	78.205	4.452	189.702	104.164	11.985	49.561	1.758	1.074
		2005	233.973	545	60.214	3.565	-99	73.205	3.912	183.299	101.611	11.173	54.391	1.985	1.027
◇ DUCATI MOTOR HOLDING (gruppo DUCATI MOTOR HOLDING)	MT	2006	257.611	*	60.720	-1.116	-19.982	66.476	41.618	339.505	110.007	29.610	195.535	—	814
		2005	273.629	*	40.970	-21.508	-46.770	65.429	39.178	326.044	152.380	22.796	134.566	—	898
AKZO NOBEL COATINGS	CHI	2006	257.479	549	63.210	15.750	4.983	25.997	6.909	148.386	36.543	19.586	47.481	—	822
		2005	250.601	512	66.789	22.407	9.854	24.328	7.058	136.603	31.862	19.636	50.498	—	800

(1) Dal 2006 consolida integralmente GIV Verona e Società Vini Italiani Pedemonte.

(2) Ora Ceva In-Bound Logistics Italia.

(3) Già Celestica Italia. Nel gennaio 2006 ha conferito il ramo d'azienda "Engineering Services" alla SEM - Services for Electronic Manufacturing. La società ha chiuso anche un esercizio di 3 mesi al 31-XII-2006 realizzando un fatturato di 22.447 migliaia di euro. Il 2005 è un esercizio di 9 mesi.

LE PRINCIPALI SOCIETÀ INDUSTRIALI

E DI SERVIZI ITALIANE

TABELLA I

(valori in migliaia di euro)

SOCIETÀ	SETTORE DI ATTIVITÀ PRINCIPALE	ESERCIZIO	FATTURATO	GRADUATORIA	VALORE AGGIUNTO	MARGINE OPERATIVO NETTO	RISULTATO DI COMPETENZA DEGLI AZIONISTI DEL GRUPPO	IMMOBILIZZAZIONI MATERIALI NETTE	ATTIVITÀ IMMOBILIZZATE FINANZIARIE	ALTRE ATTIVITÀ	DEBITI FINANZIARI	FONDI	CAPITALE NETTO		NUMERO DIPENDENTI
													TOTALE	di cui: INTERESSI DI TERZI	
≠◇ ANTICHI PELLETTIERI (gruppo MARIELLA BURANI FASHION GROUP) ¹⁾	PCA	2006	257.461	*	60.343	26.118	9.655	25.693	26.494	325.080	78.821	73.944	153.071	47.198	754
		2005	153.653	*	36.836	16.375	4.094	20.921	13.582	215.091	55.080	50.676	98.816	31.262	521
□ ≠ AUTOSTRADA DEL BRENNERO	SEP	2006	256.450	550	122.252	43.267	39.124	65.652	508.530	224.551	—	401.152	321.710	8.304	948
		2005	241.084	531	116.702	38.595	35.102	36.279	441.862	248.936	—	368.224	297.798	8.171	946
FIAMM - FABBRICA ITALIANA ACCUMULATORI MOTOCARRI MONTECCHIO (gruppo FIAMM) ²⁾	EL	2006	256.405	*	38.327	-7.773	-23.903	17.769	147.984	195.125	170.319	39.318	36.114	—	1.013
		2005	157.607	*	26.382	-3.894	-13.381	24.378	238	100.807	25.008	13.698	43.487	—	541
≠◇ INDUSTRIE ILPEA	CHI	2006*	256.364	551	108.001	15.687	2.277	70.014	11.787	162.114	113.958	24.533	32.108	520	2.769
		2005*	244.832	521	104.123	12.392	2.459	74.207	10.401	159.631	115.301	26.994	30.908	1.017	2.710
SAIWA	ALI	2006	256.024	552	62.820	7.486	4.150	40.931	5.775	217.653	—	14.147	163.224	—	612
		2005	237.548	535	57.953	17.117	7.830	45.123	20.230	228.143	—	13.271	166.838	—	574
≠ FINDEST TECHNOLOGIES	MEC	2006	255.859	553	93.749	19.219	5.446	64.691	16.590	169.026	67.016	14.329	76.613	1.301	1.519
		2005	242.977	524	89.681	20.716	6.597	65.165	993	164.445	64.955	16.171	78.391	2.163	1.538
□ AUTOSTRADA DEL BRENNERO (gruppo AUTOSTRADA DEL BRENNERO)	SEP	2006	255.421	*	121.850	43.628	38.393	44.005	548.589	194.453	—	401.142	310.117	—	940
		2005	240.055	*	115.954	38.616	34.476	13.973	482.583	219.667	—	368.213	287.068	—	944
GAMBRO DASCO	EL	2006	255.311	554	72.922	4.225	2.750	75.750	28.576	113.538	56.892	20.062	80.172	—	1.103
		2005	250.986	511	71.032	8.370	1.355	72.075	51.167	97.964	39.416	19.829	94.286	—	1.045
◇ MONTEFIBRE (gruppo MONTEFIBRE)	FIB	2006	255.131	*	19.714	-12.217	4.978	106.807	95.620	132.310	52.901	31.851	162.141	—	541
		2005	223.433	*	18.396	-19.447	-17.319	86.100	74.480	177.010	59.498	29.158	150.548	—	746
≠ RINO MASTROTTO GROUP ³⁾	PCA	2006	254.971	555	42.988	9.605	-4.128	42.988	35.167	183.317	177.960	12.971	40.209	2.242	745
		2005	332.723	401	52.398	11.903	-2.568	65.253	73.198	234.825	246.445	12.462	71.511	16.079	2.464
≠ SIT LA PRECISA (gruppo FINDEST TECHNOLOGIES)	MEC	2006	254.911	*	92.580	18.644	4.834	62.932	17.430	161.626	63.012	15.107	61.148	1.563	1.510
		2005	237.447	*	88.268	21.113	6.859	63.175	925	151.186	59.102	16.666	70.483	2.447	1.529
□ ACEAELECTRABEL PRODUZIONE ⁴⁾	ENER	2006	254.797	556	63.941	43.313	20.453	385.110	93.574	122.195	191.773	10.021	343.065	—	150
		2005	84.950	1.146	34.650	17.900	4.776	311.242	69.810	69.276	101.081	7.750	311.469	—	127
ITT INDUSTRIES FRICTION PRODUCTS	MEC	2006	254.765	557	106.851	51.865	17.451	28.658	89.305	169.170	100.531	11.281	112.119	—	999
		2005	235.400	541	107.578	40.292	23.823	31.120	100.180	162.312	100.992	10.371	118.499	—	986
ARVEDI TUBI ACCIAIO (gruppo FINARVEDI)	MET	2006	254.428	*	32.995	8.870	2.457	31.394	592	108.538	34.792	11.077	12.938	—	441
		2005	248.898	*	29.671	6.089	109	31.422	176	87.099	43.814	9.988	10.481	—	454
DELICARTA (gruppo SOFIDEL)	CART	2006	254.070	*	19.169	-5.008	19.960	55.400	8.359	155.263	73.928	9.890	78.393	—	383
		2005	263.174	*	26.219	2.263	14.805	59.691	35.122	143.081	92.810	8.130	66.432	—	381
≠ INDUSTRIA CEMENTI GIOVANNI ROSSI	IPE	2006	253.729	558	102.934	51.351	31.510	128.403	111.319	162.444	23.177	19.722	303.872	—	571
		2005	263.518	495	116.318	63.720	45.036	118.670	115.501	176.662	48.287	20.291	293.689	—	591
◇ FERRETTI (gruppo FERRETTI) ⁵⁾	MT	2006*	253.599	*	95.344	53.867	15.135	46.020	145.989	671.949	512.490	27.319	203.191	—	731
		2005
≠ OFFICINE MACCAFERRI (gruppo SECI) ⁶⁾	MEC	2006	252.842	*	57.898	17.157	8.627	39.917	4.339	131.847	49.813	14.604	59.720	5.854	1.664
		2005	192.673	*	49.466	13.189	6.571	38.164	915	114.129	48.413	13.753	51.080	6.930	1.358
OLIMPIAS (gruppo BENETTON GROUP)	TESS	2006	252.552	*	58.948	-1.078	-916	42.285	2.572	129.959	4.657	25.330	76.673	—	1.315
		2005	268.563	*	64.963	-5.973	-7.785	46.293	7.222	124.744	5.650	25.319	77.589	—	1.453
◇ VALENTINO FASHION GROUP (gruppo VALENTINO FASHION GROUP)	ABB	2006	251.440	*	40.720	9.908	41.009	13.619	528.263	179.295	362.430	16.311	240.362	—	602
		2005	124.307	*	20.607	6.249	38.124	11.506	528.589	156.664	350.191	17.010	235.910	—	584

(1) Dal 2006 consolida integralmente il gruppo Coccinelle e la Leather Apparel.

(2) Già FAB - Fiamm Automotive Batteries. In data 30-VI-2006 ha ricevuto in conferimento le attività della FIAMM - Fabbrica Italiana Accumulatori Motocarrari Montecchio e ne ha assunto la denominazione. I dati 2005 si riferiscono alla sola conferitaria.

(3) Dal 2006 è uscita dall'area di consolidamento la Bracol Industria di Couros Ltda.

(4) In data 1-X-2005 ha incorporato Piemonte Energia, Pontinia Power e E.Co.Int. e, nel corso del 2006, ha incorporato AceaElectrabel Toller e Immobiliare Piemontese VIP.

(5) Già Loppi. In data 1-VI-2006 ha incorporato la Ferretti assumendone la denominazione. I dati 2005 sono stati omessi in quanto non confrontabili.

(6) Dal 2006 consolida integralmente Coastal Protection System, Linear Composites Ltd., Maccaferri China (Hongkong) Co. Ltd., Maccaferri Construction Ltd. e Maccaferri Servicios S.A. de CV.

LE PRINCIPALI SOCIETÀ INDUSTRIALI E DI SERVIZI ITALIANE

(valori in migliaia di euro)

SOCIETÀ	SETTORE DI ATTIVITÀ PRINCIPALE	ESERCIZIO	FATTURATO	GRADUATORIA	VALORE AGGIUNTO	MARGINE OPERATIVO NETTO	RISULTATO DI COMPETENZA DEGLI AZIONISTI DEL GRUPPO	IMMOBILIZZAZIONI MATERIALI NETTE	ATTIVITÀ IMMOBILIZZATE FINANZIARIE	ALTRE ATTIVITÀ	DEBITI FINANZIARI	FONDI	CAPITALE NETTO		NUMERO DIPENDENTI
													TOTALE	di cui: INTERESSI DI TERZI	
◇ ELICA (gruppo ELICA)	ELTV	2006	251.265	*	69.820	18.019	9.957	35.093	59.149	149.246	7.587	13.111	142.671	—	1.178
		2005	235.174	*	62.339	13.803	8.216	35.176	41.863	111.031	19.222	12.649	76.411	—	1.222
≠ ALBINI & PITIGLIANI	TRA	2006	251.076	559	39.598	3.657	-950	46.180	13.862	114.102	60.682	8.650	41.550	248	736
		2005	236.617	537	38.372	4.040	1.861	44.396	11.546	115.355	56.657	8.609	42.685	240	724
≠ MACRIFIN	MEC	2006	250.538	560	113.605	50.088	22.599	73.177	8.742	163.541	27.458	15.037	138.712	5.636	905
		2005	211.255	577	95.130	29.790	12.874	85.447	5.421	147.330	35.323	14.016	136.903	4.473	868
◇ RCS PERIODICI (gruppo RCS MEDIAGROUP)	EDIT	2006	249.931	*	55.747	14.828	8.830	430	63.931	85.675	29.681	17.384	29.723	—	449
		2005	235.396	*	59.190	19.360	9.240	680	63.553	93.089	26.281	17.379	27.639	—	454
≠ PASFIN	CART	2006	249.898	561	37.150	-3.865	-6.692	90.919	3.586	142.050	114.286	16.478	42.531	—	764
		2005	224.529	557	44.429	4.422	-4.455	95.589	425	134.319	99.883	16.437	49.277	—	754
□ ◇ ENEL RETE GAS (gruppo ENEL)	SEP	2006	248.989	*	192.150	33.792	4.514	1.691.541	84.492	325.291	633.730	194.135	956.624	—	1.423
		2005	253.771	*	215.847	77.467	37.742	1.648.620	86.596	246.933	576.210	214.029	951.774	—	1.456
□ ◇ ALITALIA EXPRESS (gruppo ALITALIA)	TRA	2006	248.506	*	58.078	4.344	-2.905	42.712	6.582	34.036	23.914	5.503	22.706	—	740
		2005	245.140	*	60.154	468	-2.071	45.106	12.247	35.111	31.637	5.405	25.612	—	723
EMBRACO EUROPE (gruppo EMBRACO EUROPE)	MEC	2006	248.290	*	16.274	-9.458	-13.219	23.541	28.223	82.396	—	16.052	72.797	—	763
		2005	218.837	*	14.098	-11.046	-4.060	24.929	27.866	69.728	36.300	15.002	10.991	—	828
SAP ITALIA	INF	2006	247.935	562	83.656	35.787	19.675	636	—	208.187	—	10.581	130.592	—	424
		2005	231.004	548	67.397	24.298	13.076	618	—	183.682	—	11.285	110.917	—	444
◇ VIDEO TIME (gruppo MEDIASET)	PSP	2006	247.746	*	130.789	39.389	20.393	72.521	10.274	130.515	105	43.712	118.344	—	1.277
		2005	237.780	*	121.641	33.127	16.455	67.713	11.857	126.384	10	44.202	105.800	—	1.255
RINO MASTROTTO GROUP (gruppo RINO MASTROTTO GROUP) ... ¹⁾	PCA	2006	247.744	*	29.854	6.296	-1.045	30.589	37.941	164.422	152.291	15.134	40.274	—	462
		2005	238.321	*	32.906	8.865	-902	22.266	17.440	155.005	108.870	10.218	43.921	—	512
CARTIERE DEL GARDA	CART	2006	247.441	563	57.490	14.753	-7.639	98.357	158.088	74.597	118.388	11.783	133.321	—	592
		2005	246.144	519	70.687	26.807	-1.006	99.780	152.071	89.440	121.662	13.048	138.460	—	599
FEDRIGONI CARTIERE (gruppo CARTIERE FEDRIGONI & C.)	CART	2006	247.249	*	69.395	22.863	11.124	63.453	401	153.223	8.814	19.155	120.217	—	762
		2005	232.562	*	71.216	22.529	11.078	61.558	701	150.940	16.015	18.044	113.413	—	739
ELASTOGRAN ITALIA (gruppo BASF INTERSERVICE)	CHI	2006	247.172	*	17.771	6.272	2.553	9.039	18	86.719	31.677	4.551	24.653	—	144
		2005	199.954	*	17.367	5.281	2.314	10.770	116	83.667	33.703	5.492	23.600	—	150
N&W GLOBAL VENDING ... ²⁾	MEC	2006	247.117	564	91.077	37.560	-23.101	23.140	58.105	543.488	347.595	20.713	170.249	—	935
		2005
≠ LA FARA DEI F.LLI DE CECCO DI FILIPPO	ALI	2006	247.060	565	50.114	22.501	10.521	43.859	3.257	135.522	56.828	11.457	58.009	—	442
		2005	230.372	550	50.595	23.408	13.279	45.840	3.926	117.822	44.320	11.208	59.504	—	444
SFIR - SOCIETÀ FONDIARIA INDUSTRIALE ROMAGNOLA	ALI	2006*	246.705	566	14.673	-2.530	33.166	45.568	90.693	155.371	107.528	35.185	70.047	—	410
		2005*	219.044	564	38.116	-7.523	-6.802	48.154	61.086	245.754	121.816	21.235	36.880	—	507
CASA OLEARIA ITALIANA (gruppo ITALIANA ALIMENTI) ... ³⁾	ALI	2006	246.618	*	16.294	12.308	33.450	12.762	20.669	65.498	—	3.122	77.450	—	44
		2005	339.182	*	11.316	5.189	3.646	9.247	13.124	118.823	66.404	1.849	44.000	—	63
≠ ILLVA SARONNO HOLDING	FBA	2006	246.417	567	85.546	35.359	21.435	92.043	51.153	299.525	162.516	23.433	179.032	17.301	820
		2005	230.753	549	65.756	16.717	9.049	79.128	53.028	282.830	150.440	22.200	161.958	15.779	818
≠ ILLYCAFFE'	ALI	2006	246.292	568	71.093	13.621	5.006	72.188	2.555	148.017	86.693	12.444	83.717	1	725
		2005	226.907	554	76.534	23.429	10.603	44.437	3.643	130.470	44.410	11.050	83.771	1	661

(1) Nel corso del 2006 ha incorporato la controllante Oikos.

(2) Già N&W International. Nel corso del 2006 ha incorporato la controllata N&W Global Vending assumendone la denominazione. I dati 2005 sono stati omessi in quanto non raffrontabili.

(3) Nel corso del 2006 ha conferito il ramo d'azienda sito in San Pietro di Morubio (VR) alla neo costituita Ital Green Oil.

LE PRINCIPALI SOCIETÀ INDUSTRIALI

E DI SERVIZI ITALIANE

(valori in migliaia di euro)

SOCIETÀ	SETTORE DI ATTIVITÀ PRINCIPALE	ESERCIZIO	FATTURATO	GRADUATORIA	VALORE AGGIUNTO	MARGINE OPERATIVO NETTO	RISULTATO DI COMPETENZA DEGLI AZIONISTI DEL GRUPPO	IMMOBILIZZAZIONI MATERIALI NETTE	ATTIVITÀ IMMOBILIZZATE FINANZIARIE	ALTRE ATTIVITÀ	DEBITI FINANZIARI	FONDI	CAPITALE NETTO		NUMERO DIPENDENTI
													TOTALE	di cui: INTERESSI DI TERZI	
FLORIM CERAMICHE (gruppo FINFLOOR)	IPE	2006	245.677	*	96.458	12.411	-125	79.129	63.160	232.841	179.890	24.857	80.663	—	1.303
		2005	241.363	*	92.939	9.232	2.636	90.365	52.831	254.032	184.470	20.481	84.297	—	1.308
CHATEAU D'AX	MOB	2006	245.524	569	12.069	6.372	1.924	19.671	2.110	119.776	55.624	2.688	32.907	—	98
		2005	227.724	552	13.226	7.884	2.515	15.892	2.085	115.324	54.254	3.041	30.983	—	99
WORKNET (gruppo GI HOLDING)	DIV	2006	244.986	*	233.882	9.184	6.699	490	297	90.271	31.153	4.757	14.559	—	1) ¹⁾ 212
		2005	188.110	*	176.410	831	5.556	649	424	71.434	29.063	3.264	7.860	—	1) ¹⁾ 200
SAVARENT	DIV	2006	244.980	570	156.939	55.881	-4.237	371.683	5.044	122.134	333.378	16.069	76.638	—	139
		2005	223.052	558	138.208	43.977	2.308	373.021	584	80.273	358.999	3.914	20.875	—	139
METALSERVICE (gruppo SOFIDA)	MET	2006	244.530	*	24.466	16.563	11.522	22.058	13.579	112.955	23.882	1.875	48.568	—	148
		2005	219.863	*	22.404	15.759	9.358	16.078	13.570	92.504	19.501	1.762	42.446	—	132
ERG POWER & GAS (gruppo ERG)	ENER	2006	243.738	*	-218	-4.658	32.629	—	94.789	137.363	136.730	451	66.513	—	64
		2005	229.444	*	-13.017	-16.220	16.713	—	85.255	70.422	74.799	355	43.884	—	47
HOTELPLAN ITALIA	RIST	2006*	243.204	571	21.288	6.478	2.183	2.277	1.671	50.225	6.128	4.750	12.928	—	423
		2005*	172.667	656	7.043	-2.977	1.059	2.212	3.744	45.590	8.035	4.388	10.744	—	405
ALI (gruppo ALI)	MEC	2006*	242.456	*	66.118	23.096	1.037	22.621	141.563	172.534	89.620	37.239	97.273	—	877
		2005*	227.968	*	78.440	37.783	31.734	25.265	163.853	145.301	93.915	20.251	145.469	—	876
PHILIPS MEDICAL SYSTEMS	EL	2006	241.844	572	51.668	19.763	8.362	923	31	226.608	44.845	39.652	58.886	—	468
		2005	241.234	530	57.452	28.257	14.327	1.091	31	226.524	4.904	41.073	110.524	—	462
≠ LONATI	MEC	2006	241.838	573	99.530	14.223	18.616	148.732	98.353	332.659	226.166	31.357	232.023	3.861	1.487
		2005	253.533	508	98.634	13.028	2.403	159.444	85.281	339.637	271.388	30.445	205.325	3.852	1.596
◇ SISAL (gruppo SISAL)	DIV	2006	241.491	*	95.036	41.236	15.530	29.343	148.187	433.185	188.267	60.605	128.604	—	410
		2005
FRATELLI DE CECCO DI FILIPPO - FARA SAN MARTINO (gruppo LA FARA DEI F.LLI DE CECCO DI FILIPPO)	ALI	2006	241.110	*	43.502	16.627	9.387	42.203	7.672	124.996	52.808	11.358	56.225	—	442
		2005	224.635	*	45.943	19.476	12.994	44.966	7.672	107.299	37.774	11.123	59.338	—	434
◇ BRACCO IMAGING (gruppo BRACCO)	FARM	2006	240.871	*	75.757	27.535	58.567	109.351	315.168	201.768	459.287	36.740	54.932	—	542
		2005	236.999	*	84.773	42.624	9.857	114.759	92.214	146.112	152.497	28.754	103.668	—	551
≠ ROSETTI MARINO	IMP	2006	239.906	574	47.449	22.406	12.179	20.775	191	130.924	7.339	15.887	39.713	205	412
		2005	179.018	644	28.595	6.274	8.963	22.938	195	118.260	8.933	11.508	28.250	317	407
SCAT PUNTI VENDITA	ENER	2006	239.088	575	7.412	699	325	15.885	6.931	46.438	3	2.464	24.001	—	45
		2005	234.489	544	8.217	593	187	17.568	6.675	41.607	3	2.508	25.697	—	43
≠ DOMPE' FARMACEUTICI	FARM	2006	237.748	576	77.668	34.950	11.493	13.025	32.815	289.164	9.842	16.256	239.026	65.373	478
		2005	281.773	468	94.363	50.022	15.079	12.979	26.639	328.027	36.598	13.258	248.750	83.726	484
GENERALE INDUSTRIELLE (gruppo GI HOLDING)	DIV	2006	237.033	*	222.285	11.120	4.453	1.162	12.532	83.955	37.110	4.217	10.694	—	1) ¹⁾ 521
		2005	172.162	*	158.019	6.781	2.567	1.209	7.647	56.595	20.945	3.470	6.325	—	1) ¹⁾ 489
□ ≠ AUTOSTRADA BRESCIA-VERONA-VICENZA-PADOVA	SEP	2006	237.022	577	144.793	11.571	54.098	217.819	211.083	300.824	71.333	58.822	436.700	1.715	860
		2005	295.020	453	156.602	-2.803	38.947	199.871	244.600	281.362	128.183	51.545	395.157	2.354	1.441
≠ PASTIFICIO RANA	ALI	2006	236.756	578	51.153	10.089	2.700	61.393	646	126.295	44.671	13.719	32.029	131	598
		2005	201.314	601	44.029	8.592	2.249	54.119	631	114.031	49.684	13.114	25.287	125	583
□ ◇ ANSALDO TRASPORTI - SISTEMI FERROVIARI (gruppo ANSALDO STS)	IMP	2006	236.753	*	47.424	21.604	15.616	667	40.732	357.907	6.292	7.083	54.123	—	327
		2005	252.691	*	44.632	19.391	12.754	656	2.674	374.446	5.880	8.867	48.214	—	318

(1) Escluso il personale somministrato a terzi.

(2) Già Area Giochi. Nel corso del 2006 ha incorporato la controllata Sisal assumendone la denominazione. I dati 2005 sono stati omessi in quanto non raffrontabili.

(3) Dal 2006 è uscita dall'area di consolidamento la Ristop.

LE PRINCIPALI SOCIETÀ INDUSTRIALI E DI SERVIZI ITALIANE

(valori in migliaia di euro)

SOCIETÀ	SETTORE DI ATTIVITÀ PRINCIPALE	ESERCIZIO	FATTURATO	GRADUATORIA	VALORE AGGIUNTO	MARGINE OPERATIVO NETTO	RISULTATO DI COMPETENZA DEGLI AZIONISTI DEL GRUPPO	IMMOBILIZZAZIONI MATERIALI NETTE	ATTIVITÀ IMMOBILIZZATE FINANZIARIE	ALTRE ATTIVITÀ	DEBITI FINANZIARI	FONDI	CAPITALE NETTO		NUMERO DIPENDENTI
													TOTALE	di cui: INTERESSI DI TERZI	
EUROVO	ALI	2006	236.468	579	10.706	3.929	88	33.220	194	87.724	55.011	2.271	25.291	—	154
		2005	186.878	624	7.733	456	755	33.888	428	69.121	44.084	2.355	25.203	—	137
◇ CEMENTIR - CEMENTERIE DEL TIRRENO (gruppo CEMENTIR)	IPE	2006	236.412	*	87.350	46.815	21.291	219.652	272.349	409.015	162.561	26.096	628.933	—	570
		2005	198.816	*	60.312	21.174	23.233	206.181	247.345	456.223	176.650	29.784	621.160	—	565
IRIS CERAMICA (gruppo FINCEA)	IPE	2006	236.201	*	86.309	20.775	16.197	42.508	185.148	198.470	41.975	26.043	284.944	—	872
		2005	216.701	*	83.391	10.004	7.965	49.970	183.843	181.044	56.723	26.497	268.747	—	897
≠ CONSORZIO GRANTERRE - CASEIFICI E ALLEVAMENTI	ALI	2006	235.993	580	18.763	324	-3.990	37.278	6.958	237.665	210.442	5.364	17.690	4.286	325
		2005	241.653	529	14.597	-2.432	-4.866	36.475	11.246	246.061	210.864	5.147	21.181	5.144	293
FANTONI (gruppo FANTONI)	MOB	2006	235.952	*	53.897	9.840	2.165	97.497	32.394	128.674	118.544	15.139	75.701	—	700
		2005	208.454	*	50.678	7.176	1.840	98.984	32.045	107.761	107.318	14.465	73.536	—	684
ACS DOBFAR (gruppo DOBFAR HOLDING)	FARM	2006	235.550	*	47.587	2.428	-6.052	32.435	36.753	162.416	104.957	8.636	40.441	—	754
		2005	227.935	*	54.413	11.524	5.101	38.747	38.138	170.436	109.505	8.183	46.493	—	691
PROMATECH (gruppo ITEMA HOLDING)	MEC	2006	235.431	*	25.561	-7.045	5.050	9.531	210.166	153.648	110.258	19.872	100.242	—	694
		2005	188.707	*	17.327	-16.222	-3.730	10.157	93.738	156.688	61.454	19.463	95.192	—	734
≠ STARWOOD ITALIA	RIST	2006	235.179	581	149.125	19.748	16.021	484.268	162.726	200.442	6.107	28.229	762.358	—	3.039
		2005	334.768	396	201.332	11.993	-233.426	871.293	135.782	274.286	431.127	38.947	745.527	—	3.702
BP ITALIA	CHI	2006	235.169	582	32.641	10.635	4.053	13.014	2.689	98.822	20.000	9.346	26.804	—	240
		2005	180.651	640	26.430	2.726	857	13.902	2.788	88.649	32.069	8.842	22.750	—	249
SELTE	EL	2006	234.452	583	88.505	18.266	3.109	4.532	7.489	305.546	76.885	47.819	33.052	—	2.225
		2005	184.705	634	77.153	8.437	1.439	3.151	7.655	263.564	65.663	44.253	30.447	—	2.221
SOCIETÀ ITALO BRITANNICA L.MANETTI-H.ROBERTS & C. (gruppo SOCIETÀ ITALO BRITANNICA L.MANETTI-H.ROBERTS & C.)	FARM	2006	234.367	*	65.356	38.346	26.038	7.157	1.096	113.399	—	7.961	52.614	—	346
		2005	212.316	*	58.137	33.202	24.479	7.531	1.226	113.981	—	8.937	49.529	—	372
RIZZANI DE ECCHER (gruppo RIZZANI DE ECCHER)	EDIL	2006	234.250	*	32.773	13.740	2.614	13.830	15.023	164.254	11.041	16.067	27.071	—	486
		2005	271.770	*	24.906	4.832	1.611	12.713	18.036	143.562	15.843	15.076	24.457	—	410
TEKSID (gruppo FIAT)	MET	2006	234.202	*	39.332	8.328	-30.917	4.493	220.008	91.627	88.684	74.310	71.403	—	613
		2005	240.826	*	38.878	-9.023	-43.498	10.119	254.428	102.002	86.516	101.287	102.320	—	868
EUROPCAR ITALIA	DIV	2006	233.155	584	74.013	22.525	-1.656	139.324	3.752	192.755	250.349	19.443	24.841	—	423
		2005	207.253	586	60.382	11.799	-132	250.529	1.635	154.664	281.963	10.327	26.498	—	396
COOPERATIVA CERAMICA D'IMOLA (gruppo COOPERATIVA CERAMICA D'IMOLA)	IPE	2006	233.126	*	89.793	14.757	8.530	107.436	94.165	194.420	43.292	24.387	233.300	—	1.384
		2005	210.688	*	82.062	9.898	5.305	106.671	94.165	174.116	57.400	27.721	226.239	—	1.349
CAVIRO (gruppo CAVIRO)	FBA	2006*	233.014	*	29.319	4.451	360	60.403	26.176	138.033	70.295	7.819	54.596	—	438
		2005*	251.191	*	31.344	6.405	421	64.346	17.587	142.286	76.638	6.384	53.608	—	419
≠ MOLteni	MOB	2006	232.698	585	51.176	7.578	2.987	47.867	740	118.314	20.855	15.662	51.278	2.836	809
		2005	210.390	579	47.773	7.070	2.090	40.855	689	108.560	15.820	14.672	47.852	2.910	791
◇ SMURFIT-SISA	CART	2006	232.543	586	58.157	4.678	386	107.303	20.030	141.991	2.278	58.814	121.228	—	1.067
		2005	217.000	569	58.731	4.343	6.373	121.002	11.153	125.949	3.069	56.118	121.458	—	1.116
UNIFARM - UNIONE FARMACISTI TRENINO-ALTO ADIGE	FARM	2006	232.304	587	17.226	7.472	5.942	14.797	6.416	72.535	14	2.172	45.231	—	277
		2005	229.796	551	17.151	7.897	5.606	1.131	8.460	80.489	3.247	2.730	40.414	—	261
≠ COMER INDUSTRIES (gruppo FINREGG)	MEC	2006	232.275	*	69.380	17.760	8.210	39.782	4.822	170.945	64.727	18.421	62.170	—	981
		2005	207.193	*	62.975	14.313	6.047	39.127	2.196	153.583	62.160	17.311	57.418	—	960

(1) Dal 2006 sono uscite dall'area di consolidamento Nacional Hotelera S.A., Milano Uno e Aerhotel.

LE PRINCIPALI SOCIETÀ INDUSTRIALI

E DI SERVIZI ITALIANE

(valori in migliaia di euro)

SOCIETÀ	SETTORE DI ATTIVITÀ PRINCIPALE	ESERCIZIO	FATTURATO	GRADUATORIA	VALORE AGGIUNTO	MARGINE OPERATIVO NETTO	RISULTATO DI COMPETENZA DEGLI AZIONISTI DEL GRUPPO	IMMOBILIZZAZIONI MATERIALI NETTE	ATTIVITÀ IMMOBILIZZATE FINANZIARIE	ALTRE ATTIVITÀ	DEBITI FINANZIARI	FONDI	CAPITALE NETTO		NUMERO DIPENDENTI
													TOTALE	di cui: INTERESSI DI TERZI	
≠ ALFA WASSERMANN	FARM	2006	232.264	588	95.271	20.395	10.732	32.192	8.601	145.024	27.372	18.013	82.820	—	998
		2005	215.181	574	91.201	18.491	5.151	32.448	8.000	144.811	37.108	17.382	75.195	—	971
COBARR (gruppo MOSSI & GHISOLFI)	CHI	2006	232.089	*	-7.609	-25.165	-12.066	22.358	32.312	104.866	83.842	1.440	7.353	—	115
		2005	248.901	*	1.015	-13.495	-1.559	23.322	23.529	114.308	68.452	2.386	19.418	—	165
SYMI (gruppo KOELLIKER)	MT	2006	232.005	*	17.898	15.510	6.959	8.823	346	183.041	130.943	768	15.166	—	38
		2005	240.539	*	22.855	20.655	11.240	8.606	87	146.510	115.297	484	15.708	—	34
CEFLA (gruppo CEFLA)	EDIL	2006	230.713	*	63.912	19.062	13.072	7.498	58.522	260.015	33.287	13.926	174.503	—	897
		2005	226.740	*	56.741	14.360	11.174	9.374	39.771	276.498	27.569	12.731	162.972	—	873
FRUTTITAL DISTRIBUZIONE (gruppo GF GROUP)	ALI	2006	230.424	*	19.260	6.306	1.971	12.397	4.101	57.364	21.748	3.821	18.232	—	274
		2005	231.992	*	18.808	5.611	17.500	12.788	4.012	74.879	30.193	3.629	26.261	—	279
ALFA LAVAL	MEC	2006	230.309	589	47.651	17.589	6.576	12.880	583	101.179	22.233	10.644	27.047	—	561
		2005	192.224	617	39.562	12.474	3.474	12.480	825	88.627	24.751	9.927	23.945	—	518
≠ TERMOMECCANICA ¹⁾	IMP	2006	230.300	590	68.753	6.791	-4.961	242.734	31.616	269.115	264.631	19.112	39.816	3.936	1.237
		2005	206.504	587	70.482	18.198	3.436	241.080	25.669	225.778	238.920	16.007	44.567	3.462	814
≠ ◇ REPLY ²⁾	INF	2006	230.164	591	145.275	27.846	10.274	6.484	6.443	193.025	29.693	21.375	93.588	14.481	1.925
		2005	144.675	762	90.883	18.820	6.864	2.338	6.430	120.706	11.789	9.924	61.262	206	1.277
BLUE PANORAMA AIRLINES	TRA	2006*	229.952	592	23.863	-1.790	526	5.056	3.887	105.885	28.610	1.929	3.547	—	449
		2005*	199.004	607	24.648	5.129	420	9.586	3.137	57.979	9.806	1.474	911	—	433
DE AGOSTINI EDITORE (gruppo DE AGOSTINI EDITORE)	EDIT	2006	229.351	*	10.340	-21.500	20.110	18.643	294.357	194.003	194.613	21.396	205.395	—	356
		2005	227.124	*	-9.727	-44.632	15.387	19.090	281.103	220.421	214.328	26.139	192.286	—	385
MANNI SIPRE (gruppo GRUPPO MANNI HP)	MET	2006	229.211	*	20.673	4.882	2.740	6.071	6.325	162.480	61.001	5.841	35.452	—	351
		2005	190.355	*	18.964	4.902	2.582	9.855	2.800	121.507	31.668	5.712	39.298	—	321
CERAMICHE ATLAS CONCORDE (gruppo GRUPPO CONCORDE)	IPE	2006	228.903	*	72.959	35.238	16.139	53.801	45.924	133.775	51.661	12.950	70.287	—	599
		2005	206.584	*	63.993	24.401	3.283	42.611	31.003	114.776	62.257	11.783	54.148	—	576
ALSTOM POWER ITALIA ³⁾	IMP	2006*	228.185	593	37.311	-8.212	-19.024	10.437	6.308	400.614	—	58.428	-14.860	—	525
		2005*	176.727	648	38.196	-17.944	-15.197	5.792	14.918	285.838	5.000	61.513	4.164	—	487
MAIA DUE ⁴⁾	MT	2006	227.698	594	37.118	6.487	1.442	11.994	1.333	183.114	99.423	14.336	18.240	—	658
		2005*	57.016	1.408	4.713	-6.864	-13.068	14.878	1.819	183.902	121.562	15.095	6.798	—	658
≠ ◇ SNAIDERO RINO	MOB	2006	227.505	595	76.364	9.911	520	54.545	26.363	139.933	93.173	17.287	40.406	1.061	1.527
		2005	216.699	571	69.492	10.815	121	47.830	25.500	132.313	76.340	17.676	39.876	1.235	1.354
≠ TORNO INTERNAZIONALE ⁵⁾	EDIL	2006	227.394	596	61.921	15.791	1.065	20.979	53.379	1.368.900	211.583	9.665	79.627	11	600
		2005	296.539	449	77.391	26.579	5.996	25.241	36.248	1.251.933	192.684	10.116	83.419	11	830
KONE	MEC	2006	227.341	597	86.980	23.083	10.496	1.129	35.259	163.919	25.942	52.561	29.242	—	1.316
		2005	222.903	559	78.157	15.165	1.418	1.409	34.714	190.032	28.722	48.984	20.044	—	1.338
DISTILLERIE FRATELLI RAMAZZOTTI ⁶⁾	FBA	2006*	227.075	598	36.736	21.083	4.335	4.791	816	106.331	27.729	11.969	23.884	—	172
		2005*	108.063	967	16.333	7.976	3.766	4.608	314	98.002	22.360	6.825	23.289	—	186
DOW ITALIA DIVISIONE COMMERCIALE (gruppo DOW ITALIA) ⁷⁾	CHI	2006	226.086	*	1.696	-30.018	-21.078	6.526	—	440.847	1.992	35.601	151.241	—	259
		2005	97.715	*	25.799	-12.529	-9.135	107.215	1.244	161.195	63.069	4.216	172.320	—	268
SATAP - SOCIETÀ AUTOSTRADA TORINO-ALESSANDRIA-PIACENZA (gruppo AUTOSTRADA TORINO-MILANO)	SEP	2006	225.744	*	167.882	105.275	61.765	827.383	203.097	451.357	469.953	70.633	779.330	—	673
		2005	211.482	*	151.306	100.483	413.467	665.946	148.030	842.969	290.003	69.308	1.110.395	—	693

(1) Dal 2006 consolida integralmente la Hydrogest Campania.

(2) Dal 2006 consolida integralmente il gruppo Syskoplan.

(3) Il 2005 è un esercizio di 15 mesi.

(4) Costituita in data 30-IX-2005, in data 31-XII-2005 ha ricevuto in conferimento il ramo d'azienda operativo della Maia.

(5) Dal 2006 sono uscite dall'area di consolidamento Torno Chile Inversiones Ltda e Torno S.A.

(6) Il 2005 è un esercizio di 6 mesi.

(7) Già Dow Poliuretani Italia. In data 31-X-2006 ha conferito il ramo d'azienda relativo all'attività produttiva svolta a Cardano al Campo (VA) alla controllante Dow Italia, dalla quale ha contestualmente ricevuto in conferimento il ramo d'azienda relativo alla distribuzione dei prodotti.

LE PRINCIPALI SOCIETÀ INDUSTRIALI

E DI SERVIZI ITALIANE

TABELLA I

(valori in migliaia di euro)

SOCIETÀ	SETTORE DI ATTIVITÀ PRINCIPALE	ESERCIZIO	FATTURATO	GRADUATORIA	VALORE AGGIUNTO	MARGINE OPERATIVO NETTO	RISULTATO DI COMPETENZA DEGLI AZIONISTI DEL GRUPPO	IMMOBILIZZAZIONI MATERIALI NETTE	ATTIVITÀ IMMOBILIZZATE FINANZIARIE	ALTRE ATTIVITÀ	DEBITI FINANZIARI	FONDI	CAPITALE NETTO		NUMERO DIPENDENTI
													TOTALE	di cui: INTERESSI DI TERZI	
EATON	MEC	2006	225.628	599	77.613	755	-3.604	46.652	4.072	83.408	35.089	27.262	9.362	—	1.450
		2005	242.990	523	93.261	11.359	-1.409	47.907	3.600	92.316	43.231	26.682	12.967	—	1.655
SAPIO PRODUZIONE IDROGENO OSSIGENO ¹⁾	CHI	2006	225.104	600	64.861	3.088	5.989	166.717	123.817	252.923	51.602	24.364	353.182	—	646
		2005	16.254	1.493	7.815	-1.454	3.761	2.504	334.414	62.426	75.834	3.165	310.171	—	118
RHIAG	MT	2006	225.022	601	51.850	29.490	15.967	8.180	29.419	136.296	70.855	14.644	40.053	—	394
		2005	217.332	566	50.130	28.358	15.360	8.329	28.094	123.552	59.529	13.039	39.445	—	391
≠ ◇ OMNIA NETWORK	DIV	2006	223.989	602	47.112	15.019	2.708	10.188	4.812	150.182	43.083	4.741	13.397	386	2.505
		2005	165.862	676	24.867	8.523	3.065	8.949	1.220	104.405	34.574	1.686	10.679	165	1.003
≠ ZANETTI	ALI	2006	223.590	603	23.509	7.047	575	25.369	3.216	185.610	121.201	5.288	40.069	169	325
		2005	216.836	570	20.456	4.417	973	25.758	3.747	169.971	115.902	5.125	39.636	169	315
LUCCHINI SIDERMECCANICA (gruppo LUCCHINI)	MET	2006	223.282	*	71.167	22.892	10.023	94.079	32.904	135.779	78.503	15.711	95.773	—	904
		2005	202.642	*	59.463	14.088	4.131	94.405	33.770	133.165	93.548	12.174	85.751	—	864
BONATTI (gruppo BONATTI)	EDIL	2006	223.216	*	57.387	13.446	3.298	19.755	14.987	273.427	96.772	8.862	55.284	—	2.608
		2005	263.699	*	63.103	14.217	4.115	21.205	13.046	276.444	82.137	11.086	51.986	—	1.327
◇ PANARIAGROUP INDUSTRIE CERAMICHE (gruppo PANARIAGROUP INDUSTRIE CERAMICHE)	IPE	2006	223.157	*	74.219	23.380	12.352	45.942	73.713	178.903	68.376	15.940	138.913	—	883
		2005	218.491	*	75.001	26.108	15.101	43.779	53.468	169.350	38.722	14.857	134.864	—	883
◇ ENGINEERING INGEGNERIA INFORMATICA (gruppo ENGINEERING INGEGNERIA INFORMATICA)	INF	2006	221.655	*	124.517	18.375	14.164	9.455	130.678	218.519	35.969	28.269	160.307	—	1.950
		2005	180.749	*	92.615	9.265	6.049	9.611	146.844	154.356	45.483	23.182	147.360	—	1.516
SADEPAN CHIMICA (gruppo GRUPPO MAURO SAVIOLA)	CHI	2006	221.645	*	26.356	4.774	833	54.896	76.557	95.072	120.786	3.097	60.171	—	162
		2005	180.685	*	26.094	3.897	313	60.672	59.214	96.918	122.435	4.123	59.337	—	196
SARPOM - RAFFINERIA PADANA OLII MINERALI	ENER	2006	221.572	604	58.556	7.041	-516	337.088	654	33.309	118.727	49.376	179.029	—	398
		2005	203.684	593	59.822	7.158	2.277	350.409	614	37.302	144.023	36.643	179.546	—	416
STERILGARDA ALIMENTI	ALI	2006	221.352	605	28.429	10.973	6.639	17.524	1.482	84.103	5.735	5.654	64.022	—	267
		2005	209.662	583	31.921	9.335	5.316	19.391	1.526	81.982	9.888	5.225	59.383	—	257
SORIN GROUP ITALIA (gruppo SORIN)	EL	2006	221.079	*	68.408	31.142	18.650	17.137	164.445	218.638	61.454	15.019	263.502	—	774
		2005	163.859	*	59.636	27.942	8.076	17.367	217.224	170.267	94.484	14.370	252.717	—	718
≠ ◇ GIOVANNI CRESPI	CHI	2006	221.024	606	45.374	1.898	-725	129.943	20.168	172.194	142.610	21.536	83.862	10.110	1.399
		2005	216.641	572	45.093	2.064	-2.453	121.373	20.790	163.250	139.965	20.916	85.920	8.609	1.459
≠ LIFIN	TESS	2006	220.586	607	52.641	13.040	1.979	54.969	15.695	145.669	59.825	12.212	65.500	22.060	826
		2005	189.199	620	45.786	9.816	2.698	53.309	21.097	123.997	50.396	10.882	62.894	20.673	784
≠ COOPERLAT	ALI	2006	220.094	608	30.075	403	-661	59.824	6.540	115.920	65.460	7.161	43.713	4.697	951
		2005	219.820	561	35.118	4.302	1.103	58.423	6.705	120.740	65.221	6.822	45.605	6.859	950
KERAKOLL (gruppo FIN-FIREL)	CHI	2006	219.994	*	78.957	50.957	28.290	32.492	27.504	146.128	949	8.865	133.247	—	429
		2005	193.266	*	73.809	48.971	27.895	31.360	17.522	121.993	9.205	7.543	105.357	—	374
TRASPORTI INTERNAZIONALI AGENZIA MARITTIMA SAVINO DEL BENE (gruppo TRASPORTI INTERNAZIONALI AGENZIA MARITTIMA SAVINO DEL BENE)	TRA	2006	218.889	*	34.469	11.496	4.487	18.645	51.642	99.994	73.346	9.744	40.998	—	406
		2005	201.192	*	28.214	6.996	747	18.851	50.954	95.569	71.706	9.390	36.511	—	387
PLASTAL	CHI	2006	218.586	609	40.532	989	-7.255	32.566	2.834	139.518	54.672	8.615	15.305	—	774
		2005	202.934	595	40.939	1.919	-5.945	34.244	2.834	150.390	51.971	8.546	22.560	—	815
≠ ◇ VALVITALIA	MEC	2006	218.340	610	46.553	10.410	1.922	49.182	2.596	228.228	133.377	13.645	33.277	36	652
		2005	210.144	580	50.577	17.745	3.415	51.714	2.935	180.202	98.500	12.793	30.915	39	583

(1) In data 1-I-2006 ha incorporato le controllate Crion Produzioni Sapio e Sapio Industrie.

(2) In data 1-I-2006 ha incorporato Eman Software e Neta.

LE PRINCIPALI SOCIETÀ INDUSTRIALI

E DI SERVIZI ITALIANE

TABELLA I

(valori in migliaia di euro)

SOCIETÀ	SETTORE DI ATTIVITÀ PRINCIPALE	ESERCIZIO	FATTURATO	GRADUATORIA	VALORE AGGIUNTO	MARGINE OPERATIVO NETTO	RISULTATO DI COMPETENZA DEGLI AZIONISTI DEL GRUPPO	IMMOBILIZZAZIONI MATERIALI NETTE	ATTIVITÀ IMMOBILIZZATE FINANZIARIE	ALTRE ATTIVITÀ	DEBITI FINANZIARI	FONDI	CAPITALE NETTO		NUMERO DIPENDENTI
													TOTALE	di cui: INTERESSI DI TERZI	
MARCEGAGLIA BUILDING (gruppo MARCEGAGLIA)	MEC	2006	218.235	*	30.355	918	146	50.551	398	169.903	10.004	8.687	16.992	—	496
		2005	198.619	*	29.130	3.664	110	44.116	1.020	152.884	11.617	8.458	16.846	—	509
≠ ◇ CAIRO COMMUNICATION	PSP	2006*	218.026	611	31.795	13.285	71	3.353	17.871	198.539	12.827	8.574	92.173	-485	281
		2005*	179.448	641	24.294	9.812	4.420	3.765	15.933	203.530	6.031	5.298	116.161	-1.824	277
□ AUTOSTRADA BRESCIA-VERONA-VICENZA-PADOVA (gruppo AUTOSTRADA BRESCIA-VERONA-VICENZA-PADOVA)	SEP	2006	217.890	*	134.537	10.609	108.955	188.303	326.206	147.024	—	53.951	504.731	—	708
		2005	207.563	*	127.639	-5.918	70.743	173.435	120.100	242.358	—	43.884	407.776	—	725
SIDERURGICA GABRIELLI (gruppo SOFIDA)	MET	2006	217.615	*	36.382	18.731	11.525	39.825	4.032	121.692	36.137	5.012	59.206	—	316
		2005	193.060	*	32.572	16.741	10.302	27.659	3.555	99.893	14.455	4.678	49.682	—	298
CARTIERA LUCCHESI (gruppo PASFIN)	CART	2006	217.429	*	35.405	6.004	447	38.367	61.105	125.980	101.178	16.183	51.518	—	616
		2005	192.718	*	36.735	7.850	526	38.156	53.099	115.525	83.926	14.480	51.792	—	601
FONDITAL - FONDERIE ITALIANE NUOVA VALSABBIA (gruppo FONDITAL GROUP)	MET	2006	217.034	*	53.742	13.598	6.720	52.798	2.186	80.377	21.651	10.001	58.539	—	718
		2005	166.564	*	40.228	4.389	1.107	57.522	1.015	72.845	27.932	8.020	54.169	—	658
≠ CONFIN	DIS	2006	216.462	612	44.414	3.809	2.746	71.769	2.835	38.929	40.832	13.544	28.271	1.414	1.138
		2005	205.249	591	42.448	3.526	-208	72.672	2.072	38.827	45.881	12.624	25.381	1.269	1.067
PANAPESCA (gruppo PANAPESCA)	RIST	2006	216.431	*	13.732	1.219	512	17.076	11.355	148.312	104.881	7.043	33.390	—	296
		2005	197.734	*	19.481	5.602	1.672	22.448	20.411	141.246	113.487	6.132	32.878	—	304
≠ SIA - SOCIETÀ INTERBANCARIA PER L'AUTOMAZIONE - CEDBORSA	INF	2006	215.829	613	108.330	17.555	2.017	5.351	3.623	144.892	15.562	25.481	62.031	3.039	1.264
		2005	210.089	581	98.836	18.825	64	6.299	2.930	126.596	15.192	19.727	62.976	1.791	1.074
CESAB - CARRELLI ELEVATORI ¹⁾	MT	2006	215.046	614	42.608	17.512	7.840	19.460	31.057	67.870	24.530	6.902	31.927	—	383
		2005	137.792	797	28.117	10.511	2.091	18.531	22.975	67.317	33.620	5.919	24.086	—	350
IMMERGAS	MEC	2006	214.672	615	55.374	19.189	10.696	24.112	547	142.084	4.209	13.202	90.995	—	644
		2005	206.172	588	54.777	22.399	13.587	18.770	1.270	135.912	2.510	11.484	86.342	—	595
EURALLUMINA	MET	2006	214.669	616	45.297	7.178	1.699	110.050	152	76.139	28.831	14.594	92.212	—	412
		2005	172.311	658	41.998	5.641	561	106.702	144	76.006	21.335	16.981	90.513	—	408
CARRIER (gruppo UNITED TECHNOLOGIES HOLDINGS ITALY)	ELTV	2006*	214.570	*	36.639	933	-2.910	27.932	14	128.309	—	14.269	97.525	—	638
		2005*	222.164	*	48.713	5.974	1.209	32.372	72	140.175	—	17.460	112.435	—	730
GIOCHI PREZIOSI (gruppo GIOCHI PREZIOSI) ²⁾	DIV	2006*	214.299	*	6.775	-9.036	-15.988	38.175	95.194	484.401	278.060	38.717	194.555	—	291
		2005	—	—	—	—	—	—	—	—	—	—	—	—	—
≠ CONSORZIO FRUTTADORO DI ROMAGNA	ALI	2006	213.985	617	34.389	10.860	8.065	67.151	4.866	111.153	56.516	5.266	52.677	633	795
		2005	196.572	609	31.058	9.043	10.095	57.676	4.241	100.979	54.921	4.750	44.908	633	805
□ ITALFERR (gruppo FERROVIE DELLO STATO)	IMP	2006	213.702	*	133.769	34.269	16.539	4.319	888	1.744.327	—	56.579	49.203	—	1.629
		2005	185.746	*	108.033	9.095	2.669	3.508	950	1.617.988	—	56.096	34.792	—	1.655
PASTIFICIO RANA (gruppo PASTIFICIO RANA)	ALI	2006	213.629	*	48.544	11.500	2.930	50.711	3.114	119.950	42.920	13.400	29.242	—	532
		2005	180.676	*	40.692	9.425	2.317	42.602	10.041	103.764	42.638	12.905	28.024	—	523
◇ MARZOTTO - MANIFATTURA LANE GAETANO MARZOTTO & FIGLI (gruppo MARZOTTO)	TESS	2006	213.535	*	61.193	8.828	24.855	48.367	112.167	239.460	106.075	38.591	163.368	—	1.262
		2005	330.103	*	76.868	-5.422	54.914	57.548	119.152	224.654	129.873	39.834	145.455	—	1.373
□ ≠ ◇ SAVE - AEROPORTO DI VENEZIA MARCO POLO ³⁾	SEP	2006	213.474	618	106.300	30.475	16.551	208.057	160.963	221.031	163.018	31.079	316.909	28.116	2.264
		2005	153.635	724	81.100	24.294	10.966	176.714	98.036	166.150	113.951	20.575	243.849	24.472	1.105
◇ LA DORIA (gruppo LA DORIA) ⁴⁾	ALI	2006	213.451	*	27.527	-5.169	-5.369	73.408	16.988	200.723	124.788	17.549	70.455	—	658
		2005	168.123	*	24.705	1.009	5.015	52.208	23.581	155.898	93.427	13.672	78.907	—	457

(1) Il 2006 è un esercizio di 15 mesi.

(2) Costituita in data 5-VII-2005 con il nome di GPA. In data 1-IX-2005 ha incorporato la Giochi Preziosi assumendone la denominazione. Il 2006 è un esercizio di 10 mesi.

(3) Dal 2006 consolida integralmente Ristop ed il Gruppo Airst.

(4) In data 1-I-2006 ha incorporato le controllate Confruit G e Sanafrutta.

LE PRINCIPALI SOCIETÀ INDUSTRIALI

E DI SERVIZI ITALIANE

TABELLA I

(valori in migliaia di euro)

SOCIETÀ	SETTORE DI ATTIVITÀ PRINCIPALE	ESERCIZIO	FATTURATO	GRADUATORIA	VALORE AGGIUNTO	MARGINE OPERATIVO NETTO	RISULTATO DI COMPETENZA DEGLI AZIONISTI DEL GRUPPO	IMMOBILIZZAZIONI MATERIALI NETTE	ATTIVITÀ IMMOBILIZZATE FINANZIARIE	ALTRE ATTIVITÀ	DEBITI FINANZIARI	FONDI	CAPITALE NETTO		NUMERO DIPENDENTI
													TOTALE	di cui: INTERESSI DI TERZI	
≠ OFFICINE MECCANICHE GIOVANNI CERUTTI	MEC	2006	213.171	619	49.304	-11.504	-5.271	44.919	55.908	164.026	138.046	26.395	17.005	1.858	1.086
		2005	245.757	520	64.269	3.588	165	44.509	71.779	199.758	151.447	28.043	24.707	1.958	1.110
HOLCIM (ITALIA) (gruppo HOLCIM GRUPPO (ITALIA))	IPE	2006	213.137	*	84.391	37.927	25.620	188.057	79.229	155.725	221.036	47.260	93.744	—	409
		2005	208.774	*	83.572	39.435	32.199	203.048	79.751	123.829	176.826	38.660	115.053	—	401
INVEX	GOM	2006	213.105	620	22.014	7.466	33.776	20.075	497	88.888	6.229	7.212	43.915	—	260
		2005	131.274	826	17.419	1.578	15.124	21.416	21.538	54.805	24.151	7.259	25.096	—	277
≠ PEG PEREGO	DIV	2006	212.915	621	55.772	9.207	2.660	44.643	691	116.960	38.131	16.946	44.565	617	1.634
		2005	217.811	565	61.651	12.250	5.150	47.648	2.863	107.272	36.597	17.635	46.323	598	1.797
FASHION BOX INDUSTRIES (gruppo FASHION BOX GROUP)	ABB	2006	212.527	*	31.918	21.092	9.520	2.002	1.107	110.638	10.857	4.388	21.239	—	269
		2005	193.380	*	31.744	21.827	10.289	1.703	895	100.961	3.454	3.929	21.719	—	224
TISCALI ITALIA (gruppo TISCALI)	SEP	2006	211.771	*	37.763	-20.185	-34.409	62.111	3.039	284.983	54.111	4.933	147.909	—	611
		2005	186.806	*	25.962	-15.293	-32.752	62.589	1.301	296.517	84.759	4.403	152.258	—	569
MALESCI ISTITUTO FARMACOBIOLOGICO (gruppo A. MENARINI INDUSTRIE FARMACEUTICHE RIUNITE)	FARM	2006	211.612	*	79.982	32.439	16.455	7.337	2.106	101.508	13.365	29.790	17.947	—	631
		2005	198.049	*	67.944	19.801	7.259	7.241	934	83.844	8.254	28.976	7.492	—	632
ZANETTI (gruppo ZANETTI)	ALI	2006	211.398	*	20.670	6.391	1.759	18.801	7.771	180.608	121.083	5.124	35.836	—	300
		2005	211.706	*	19.141	4.283	737	19.301	5.531	167.870	115.792	4.974	34.177	—	289
NYLSTAR	FIB	2006	211.274	622	6.886	-24.329	-30.925	14.851	97.869	69.462	75.533	28.240	14.430	—	324
		2005	64.505	1.328	16.512	-5.072	-83.878	15.866	35.178	23.512	89.715	10.670	-51.469	—	289
RADICI CHIMICA (gruppo RADICIFIN)	CHI	2006	211.201	*	33.948	14.841	7.714	63.562	374	118.867	95.571	6.264	34.258	—	316
		2005	177.958	*	27.176	9.813	2.931	59.590	318	112.739	90.478	6.204	26.544	—	307
≠ HOLDING MONTENEGRO	FBA	2006	211.192	623	64.148	22.473	7.567	45.969	2.969	206.408	22.990	14.604	163.598	—	292
		2005	201.386	600	61.587	26.031	9.690	22.908	2.933	253.524	15.370	15.221	177.336	—	291
◇ SOL (gruppo SOL)	CHI	2006	210.329	*	60.861	7.737	1.298	119.900	111.131	119.018	89.700	24.696	185.937	—	611
		2005	188.758	*	63.677	15.895	7.423	120.701	108.628	101.438	83.923	25.019	184.943	—	588
≠ BIALETTI HOLDING	MEC	2006	210.114	624	45.179	12.256	-1.113	48.688	48	157.486	133.619	10.903	1.980	10.402	868
		2005	191.001	618	42.333	11.118	2.520	47.334	1.205	146.167	125.223	9.306	3.764	10.402	791
≠ ◇ ZIGNAGO VETRO (gruppo ZIGNAGO HOLDING)	VETR	2006	209.427	*	97.146	29.940	15.415	66.068	1.573	136.754	67.803	22.267	61.336	—	1.289
		2005	155.303	*	73.833	19.694	11.853	60.305	1.458	109.708	21.487	21.693	89.660	—	860
□ ≠ VESTA - VENEZIA SERVIZI TERRITORIALI AMBIENTALI	DIV	2006	209.362	625	86.683	6.174	1.825	179.534	20.422	153.707	107.631	31.751	72.309	15.135	1.465
		2005	193.873	614	77.451	-1.936	-4.641	118.353	19.817	114.080	61.395	31.728	36.530	1.032	1.448
GRUPPO LEPETIT	FARM	2006	208.910	626	142.171	115.365	75.275	42.247	646	203.731	1	19.256	204.846	—	398
		2005	219.442	562	148.505	123.408	141.470	42.454	1.081	277.071	1	20.388	270.653	—	407
INTERNATIONAL PAPER ITALIA	CART	2006	208.617	627	40.766	6.244	3.274	34.103	118	172.782	—	16.643	124.593	—	544
		2005	201.722	597	45.813	11.005	7.858	39.806	119	164.066	25	17.505	121.319	—	550
≠ ◇ EMAK (gruppo YAMA)	MEC	2006	208.402	*	52.992	19.771	11.239	35.896	3.667	142.936	41.677	8.956	81.876	483	902
		2005	183.381	*	48.014	17.021	9.532	32.956	3.477	133.920	29.982	8.909	75.359	458	856
MRI - MANULI RUBBER INDUSTRIES (gruppo MRI)	GOM	2006	208.061	*	54.663	8.734	10.979	38.686	28.002	126.715	26.408	12.221	102.191	—	615
		2005	183.776	*	55.228	6.174	15.292	48.462	38.167	87.343	13.929	12.401	102.296	—	628
≠ ◇ RDB	IPE	2006	207.695	628	65.328	16.273	10.146	77.061	19.848	225.002	37.158	45.961	122.382	11.517	1.221
		2005	186.645	627	62.339	17.169	6.421	60.703	18.451	144.794	6.337	28.739	128.082	3.795	1.078

(1) In data 1-I-2006 ha incorporato la controllata Tiscali Business Services.

(2) In data 1-I-2006 ha incorporato la Nylstar Centro Direzionale.

(3) Già Montenegro.

LE PRINCIPALI SOCIETÀ INDUSTRIALI E DI SERVIZI ITALIANE

(valori in migliaia di euro)

SOCIETÀ	SETTORE DI ATTIVITÀ PRINCIPALE	ESERCIZIO	FATTURATO	GRADUATORIA	VALORE AGGIUNTO	MARGINE OPERATIVO NETTO	RISULTATO DI COMPETENZA DEGLI AZIONISTI DEL GRUPPO	IMMOBILIZZAZIONI MATERIALI NETTE	ATTIVITÀ IMMOBILIZZATE FINANZIARIE	ALTRE ATTIVITÀ	DEBITI FINANZIARI	FONDI	CAPITALE NETTO		NUMERO DIPENDENTI
													TOTALE	di cui: INTERESSI DI TERZI	
GRANLATTE SOCIETÀ COOPERATIVA AGRICOLA (gruppo GRANLATTE SOCIETÀ COOPERATIVA AGRICOLA)	ALI	2006	207.671	*	3.878	2.025	515	1.699	162.348	102.742	94.632	1.745	109.305	—	21
		2005	223.973	*	3.521	1.760	1.214	1.802	107.571	90.813	28.049	1.745	108.232	—	20
≠ SYSTEM	MEC	2006	207.540	629	70.498	26.613	6.588	40.883	7.230	192.077	84.732	19.583	68.717	332	815
		2005	186.024	630	62.161	24.667	7.773	35.361	7.735	195.663	74.233	16.965	75.866	395	721
≠◇ TELECOM ITALIA MEDIA (gruppo TELECOM ITALIA)	SEP	2006	207.474	*	-7.245	-138.156	-101.085	63.485	84.816	586.265	136.158	52.961	371.229	15.138	872
		2005	179.750	*	-16.000	-128.691	800.868	52.939	149.184	1.069.801	5.127	55.256	1.020.822	15.159	1.021
≠ METIS	DIV	2006	206.388	630	182.847	5.755	1.557	1.456	218	63.766	15.643	4.995	10.808	—	3 ²⁾ 361
		2005	161.226	695	141.302	2.999	727	1.324	149	52.126	13.818	3.320	9.251	—	3 ²⁾ 320
ROSETTI MARINO (gruppo ROSETTI MARINO)	IMP	2006	206.181	*	27.980	10.064	4.938	16.820	921	105.047	5.532	6.504	21.450	—	267
		2005	157.758	*	19.424	3.559	1.760	18.840	789	105.934	6.749	5.670	17.138	—	277
TNT AUTOMOTIVE LOGISTICS ITALIA	DIV	2006	206.119	631	30.493	-12.109	-15.649	2.431	5.181	110.645	2	35.479	17.507	—	945
		2005	215.986	573	38.580	-5.796	-13.155	2.575	7.786	104.180	2	22.525	10.156	—	1.072
≠ SPERANZA	IPE	2006	206.112	632	77.913	8.797	5.958	72.632	28.925	170.524	88.435	26.157	88.394	5.858	1.113
		2005	184.868	633	70.748	5.903	1.606	85.088	22.364	166.992	99.172	28.194	81.480	3.905	1.233
≠ UFI FILTERS	MEC	2006	205.939	633	73.639	34.479	20.761	40.674	1.884	127.080	66.066	7.322	36.083	1.497	1.702
		2005	158.124	702	56.258	18.957	9.776	32.070	1.783	161.494	80.471	6.133	48.943	1.623	1.299
SIMBA (gruppo GF GROUP)	ALI	2006	205.601	*	3.536	2.251	1.551	220	10.795	43.049	18.014	242	12.432	—	25
		2005	279.134	*	2.851	1.607	5.060	121	10.635	43.695	18.095	219	10.881	—	27
BAULI	ALI	2006*	205.261	634	47.589	12.647	5.612	61.705	42.113	49.906	42.723	12.222	39.613	—	627
		2005*	202.458	596	46.452	12.285	7.969	63.370	36.729	42.393	37.073	11.258	36.565	—	659
ACCIAIERIE DI CALVISANO (gruppo FERALPI SIDERURGICA)	MET	2006	205.200	*	22.997	11.037	6.025	14.585	312	67.577	20.324	1.736	19.336	—	105
		2005	162.436	*	14.386	3.042	1.648	19.633	222	54.095	20.645	1.498	13.311	—	106
GIUSEPPE CITTERIO SALUMIFICIO (gruppo GIUSEPPE CITTERIO)	ALI	2006	205.131	*	35.678	9.549	2.204	53.706	18.964	122.852	1.361	14.509	100.685	—	493
		2005	191.451	*	32.360	5.447	2.526	62.764	25.610	107.127	4.617	12.611	99.717	—	491
TOTO (gruppo TOTO)	EDIL	2006	204.527	*	54.648	16.004	775.694	17.340	903.775	186.953	156.319	7.616	795.379	—	740
		2005	205.896	*	60.513	16.972	1.254	13.815	71.936	163.174	110.524	7.448	19.688	—	785
ILTA INOX (gruppo FINARVEDI)	MET	2006	204.523	*	27.685	12.966	7.660	23.540	18.507	107.683	1.289	4.816	55.565	—	294
		2005	143.737	*	17.967	4.054	1.682	23.033	18.531	60.871	13.605	4.572	47.905	—	279
GMF - GRANDI MAGAZZINI FIORONI (gruppo GRUPPO UNICOMM)	DIS	2006	204.316	*	22.882	4.391	1.714	7.603	4.643	68.473	2.228	6.108	19.469	—	575
		2005	215.516	*	23.228	5.968	2.581	6.087	4.482	62.364	2.253	5.657	20.208	—	528
≠ INFRACOM ITALIA	SEP	2006	204.078	635	108.140	19.579	-4.700	103.145	39.283	285.560	180.540	15.808	125.076	5.754	1.365
		2005	157.725	706	97.939	18.225	-10.896	91.612	23.757	227.284	111.498	12.747	129.874	5.174	1.225
◇ POLIGRAFICI EDITORIALE (gruppo POLIGRAFICI EDITORIALE)	EDIT	2006	204.047	*	76.025	1.325	4.385	31.019	120.734	104.336	61.809	43.244	91.754	—	799
		2005	207.732	*	78.845	-5.078	4.640	27.918	129.969	104.598	65.700	44.723	96.233	—	744
AIR LIQUIDE ITALIA SERVICE	CHI	2006	203.803	636	32.965	-7.088	-18.229	126.214	4.044	202.306	15.785	19.843	240.898	—	570
		2005	197.624	608	45.972	6.362	-7.161	129.933	5.523	211.857	15.765	10.755	259.126	—	588
NOVARTIS VACCINES & DIAGNOSTICS	FARM	2006	203.696	637	23.258	-52.279	-47.702	159.435	193.858	216.762	346.955	47.337	80.967	—	1.252
		2005	170.004	662	-17.689	-84.179	-68.932	137.736	193.980	166.051	244.804	44.176	128.669	—	1.149
METIS (gruppo METIS)	DIV	2006	203.339	*	181.342	5.404	1.395	1.339	798	62.942	15.371	4.783	10.941	—	3 ²⁾ 332
		2005	158.299	*	139.860	2.884	610	1.171	729	51.479	13.681	3.185	9.547	—	3 ²⁾ 289

(1) Dal 2006 è uscito dall'area di consolidamento il Gruppo Buffetti.

(2) Escluso il personale somministrato a terzi.

(3) Ora Ceva Automotive Logistics Italia. In data 1-1-2006 ha conferito il ramo d'azienda relativo all'attività di trasporti nazionali, internazionali, trazione e distribuzione alla consociata Tnt Logistics Italia (ora Ceva Logistics Italia).

(4) Già Chiron.

LE PRINCIPALI SOCIETÀ INDUSTRIALI

E DI SERVIZI ITALIANE

TABELLA I

(valori in migliaia di euro)

SOCIETÀ	SETTORE DI ATTIVITÀ PRINCIPALE	ESERCIZIO	FATTURATO	GRADUATORIA	VALORE AGGIUNTO	MARGINE OPERATIVO NETTO	RISULTATO DI COMPETENZA DEGLI AZIONISTI DEL GRUPPO	IMMOBILIZZAZIONI MATERIALI NETTE	ATTIVITÀ IMMOBILIZZATE FINANZIARIE	ALTRE ATTIVITÀ	DEBITI FINANZIARI	FONDI	CAPITALE NETTO		NUMERO DIPENDENTI
													TOTALE	di cui: INTERESSI DI TERZI	
◇ ACEA (gruppo ACEA)	SEP	2006	203.084	*	41.728	-4.316	86.644	132.866	1.793.089	765.661	736.351	92.347	1.621.527	—	519
		2005	177.829	*	24.128	-25.008	77.085	127.977	1.740.329	553.452	475.982	100.227	1.633.257	—	625
ILLYCAFFE' (gruppo ILLYCAFFE')	ALI	2006	203.061	*	53.165	13.629	5.686	67.002	23.683	134.043	86.575	13.043	86.580	—	503
		2005	186.360	*	60.105	22.774	10.893	39.132	23.068	112.589	43.768	11.584	84.894	—	428
≠ SCAVOLINI	MOB	2006	202.153	638	41.573	13.965	7.925	23.881	995	91.983	579	10.561	47.394	—	630
		2005	196.353	610	37.911	12.880	7.182	24.517	847	84.491	830	9.665	42.469	—	620
≠ SYNGENTA CROP PROTECTION	CHI	2006	201.768	639	26.162	3.017	-2.540	9.252	1.834	104.073	47.436	12.095	21.582	—	320
		2005	208.567	585	31.413	8.402	-310	12.410	2.486	110.728	50.169	13.087	24.122	—	322
≠ UNIGRA*	ALI	2006	201.410	640	39.649	13.365	5.351	66.906	37.516	135.407	140.300	7.624	62.756	1.231	355
		2005	200.283	603	38.086	11.734	9.036	68.221	36.201	121.596	124.159	6.150	60.865	2.297	347
≠ LAMINAZIONE SOTTILE	MET	2006	201.287	641	39.873	15.629	8.592	77.760	5.435	126.043	15.118	23.157	117.259	—	422
		2005	163.896	681	37.179	13.352	7.167	75.551	6.766	109.943	18.795	19.083	111.253	—	434
≠ ACMAR - ASSOCIAZIONE COOPERATIVA MURATORI & AFFINI RAVENNA	EDIL	2006	200.685	642	39.643	3.303	5.107	45.231	8.662	224.208	109.652	11.262	48.855	3.748	785
		2005	186.683	626	42.253	10.070	4.749	46.204	8.335	210.984	106.237	11.524	50.271	4.379	699
SONY COMPUTER ENTERTAINMENT ITALIA	INF	2006*	200.066	643	8.073	3.890	1.493	562	80	81.582	—	999	27.198	—	48
		2005*	203.445	594	11.674	7.812	3.907	745	87	54.240	—	978	25.705	—	47
≠ INDUSTRIE DE NORA	MEC	2006	200.032	644	83.427	27.906	3.961	60.348	9.884	267.349	86.345	44.799	128.499	2.318	738
		2005	153.025	727	63.873	21.982	6.002	86.976	11.656	289.026	127.478	46.231	139.200	3.698	840
SOFFASS (gruppo SOFIDEL)	CART	2006	199.978	*	36.300	9.800	4.153	62.749	26.829	125.312	75.805	11.188	81.458	—	358
		2005	194.663	*	41.511	13.805	7.089	66.237	83	135.740	31.888	9.022	112.856	—	357
MITSUI & CO. ITALIA	DIV	2006*	199.895	645	7.867	3.853	2.266	179	229	62.348	12	1.624	11.564	—	52
		2005*	205.607	590	7.862	4.203	2.469	163	229	70.090	81	1.491	9.298	—	52
≠ COFINVEST	ALI	2006	199.667	646	15.282	-9.792	-4.144	43.928	13.939	213.405	107.190	3.409	91.424	8.802	676
		2005	210.882	578	28.548	2.216	1.493	34.548	12.364	200.406	90.401	3.508	95.057	8.998	692
MELLIN ¹⁾	ALI	2006	199.235	647	37.234	19.286	9.964	808	2.187	123.292	—	8.590	34.133	—	209
		2005	154.380	719	24.728	15.690	4.003	35	2.203	82.447	—	6.521	28.170	—	91
◇ CEMAT - COMBINED EUROPEAN MANAGEMENT AND TRANSPORTATION (gruppo FERROVIE DELLO STATO)	TRA	2006	199.210	*	22.701	3.695	3.207	35.685	45.274	67.677	50.118	11.972	38.742	—	270
		2005	177.075	*	22.129	4.275	3.389	32.036	4.975	79.691	12.037	8.829	36.025	—	264
≠ ◇ GRANITIFIANDRE	IPE	2006	199.089	648	70.802	14.096	-523	135.369	10.108	151.496	59.212	10.936	154.999	4.876	960
		2005	176.256	651	66.545	13.751	7.086	141.013	9.702	139.308	52.128	9.895	162.532	4.720	906
LEITNER	MEC	2006*	198.354	649	57.929	24.346	17.011	18.593	5.393	132.421	6.944	11.420	46.355	—	609
		2005*	192.940	616	58.412	26.178	15.116	18.388	2.994	130.173	6.430	10.058	29.344	—	584
≠ METROPOLITANA MILANESE	EDIL	2006	198.335	650	50.875	5.913	807	63.149	41.938	1.642.524	62.177	12.015	36.103	—	766
		2005	214.636	575	50.061	7.061	2.234	34.163	40.206	1.563.698	30.651	12.700	35.296	—	769
≠ ◇ GAVIO (gruppo AURELLA)	TRA	2006	198.062	*	72.877	7.665	2.886	85.534	3.241	89.293	57.221	13.568	51.133	14.994	1.293
		2005	187.364	*	70.719	8.791	4.015	76.319	3.339	83.850	43.628	12.275	47.164	13.911	1.232
FLINT GROUP ITALIA ²⁾	CHI	2006	196.989	651	40.811	11.101	2.471	28.230	482	115.646	47.676	10.267	27.636	—	463
		2005	188.987	621	34.029	4.518	-1.146	31.462	683	112.405	57.894	10.491	25.305	—	481
SOLVIN ITALIA	CHI	2006	196.787	652	4.904	4.111	597	6	225	59.070	—	335	3.228	—	9
		2005	162.680	689	3.259	2.480	-260	6	1.022	54.725	2.750	308	2.631	—	9

(1) Dall'1-IV-2006 conduce in affitto il ramo d'azienda "Baby-Food" della controllante Nutricia Italia.

(2) Già Xsys Print Solutions Italia.

LE PRINCIPALI SOCIETÀ INDUSTRIALI

E DI SERVIZI ITALIANE

TABELLA I

(valori in migliaia di euro)

SOCIETÀ	SETTORE DI ATTIVITÀ PRINCIPALE	ESERCIZIO	FATTURATO	GRADUATORIA	VALORE AGGIUNTO	MARGINE OPERATIVO NETTO	RISULTATO DI COMPETENZA DEGLI AZIONISTI DEL GRUPPO	IMMOBILIZZAZIONI MATERIALI NETTE	ATTIVITÀ IMMOBILIZZATE FINANZIARIE	ALTRE ATTIVITÀ	DEBITI FINANZIARI	FONDI	CAPITALE NETTO		NUMERO DIPENDENTI
													TOTALE	di cui: INTERESSI DI TERZI	
ETRO	ABB	2006	196.261	653	62.838	22.042	7.589	25.486	58.312	206.737	26.081	12.128	201.942	—	295
		2005	184.982	632	58.408	22.052	5.310	20.680	57.004	218.527	26.081	11.991	196.753	—	284
ITALCARNI	ALI	2006	196.254	654	9.960	-1.430	-2.119	20.498	42.346	37.476	29.314	2.049	47.669	—	190
		2005	178.286	645	11.910	662	4.851	16.995	42.349	36.155	26.784	1.935	48.577	—	193
≠ FINANZIARIA IL BELVEDERE	TESS	2006	196.190	655	79.078	39.341	22.575	70.014	16.609	155.599	16.241	18.323	162.146	—	638
		2005	179.042	643	71.295	29.574	14.583	79.223	9.146	140.460	24.567	17.964	143.817	—	632
≠ COFAV	CART	2006	195.493	656	48.399	-181	-9.139	82.888	3.836	95.959	100.857	21.127	4.901	4.966	1.023
		2005	199.044	606	57.975	3.111	-3.359	87.276	974	99.447	94.201	18.334	20.850	11.776	1.106
≠ INDUSTRIE POLIECO-MPB	CHI	2006	195.433	657	43.150	11.804	4.238	80.849	430	111.624	89.835	8.289	45.023	3.842	574
		2005	168.666	666	43.849	12.961	6.550	74.499	278	101.257	79.093	7.421	40.250	3.250	522
PRENATAL (gruppo ARTSANA)	DIS	2006	195.019	*	51.555	12.020	13.063	11.155	69.551	76.517	45.403	23.942	39.265	—	1.116
		2005	190.343	*	51.100	12.242	5.351	10.762	16.109	72.863	45	21.646	33.196	—	1.129
≠ PLASTOTECNICA	CHI	2006	195.015	658	16.877	2.282	276	30.620	1.505	81.497	75.528	4.519	15.948	12	311
		2005	—	—	—	—	—	—	—	—	—	—	—	—	—
VORWERK ITALIA DI ACHIM SCHWANITZ & CO.	ELTV	2006	194.947	659	5.578	219	1.902	344	9.874	76.764	—	2.288	9.465	—	89
		2005	179.166	642	5.337	203	3.636	435	12.877	77.645	—	2.227	11.199	—	82
≠ GIORDANO RIELLO INTERNATIONAL GROUP	ELTV	2006	194.477	660	56.793	12.183	4.780	32.714	6.030	108.537	8.288	17.255	69.067	551	871
		2005	175.722	653	53.443	10.361	3.066	29.772	6.111	97.817	9.563	16.636	64.294	551	858
HERTZ ITALIANA	DIV	2006	194.372	661	77.010	27.711	-1.837	123.939	1.290	171.961	189.324	17.434	38.686	—	656
		2005	187.458	622	77.001	23.303	-210	156.028	1.302	184.086	225.050	18.658	40.523	—	587
LINDT & SPRÜNGLI (gruppo LINDT & SPRÜNGLI)	ALI	2006	194.177	*	53.946	17.413	8.187	45.471	57.898	123.959	30.893	16.031	116.275	—	712
		2005	174.782	*	54.368	19.052	9.434	37.599	58.013	120.172	33.425	14.776	108.088	—	703
≠ LAMPLAST FINANZIARIA	DIV	2006	194.088	662	70.098	40.615	24.392	26.462	94.735	158.695	8.460	6.956	221.629	616	602
		2005	183.068	637	65.751	37.873	33.702	26.942	78.678	151.783	9.955	6.533	201.275	551	586
RAFFINERIA METALLI CAPRA	MET	2006	193.590	663	14.458	5.921	3.407	34.052	33	82.155	52.584	3.787	27.985	—	135
		2005	120.922	887	7.771	-31	-1.318	35.009	59	59.781	40.758	3.613	24.578	—	133
≠ FINBA	EDIL	2006	193.535	664	51.778	15.585	196	27.400	20.297	224.781	101.868	12.321	55.754	3.299	815
		2005	167.403	673	42.499	9.116	1.685	24.847	19.462	210.677	86.172	9.459	55.499	3.222	867
≠ CEDACRI	INF	2006	193.420	665	76.765	13.690	5.537	19.607	3.147	112.327	373	25.153	59.553	2.206	813
		2005	183.686	636	74.753	14.887	7.867	20.738	3.230	105.382	564	23.381	59.248	2.142	780
CHIQUITA ITALIA	ALI	2006	193.153	666	8.064	4.804	2.197	150	673	162.296	—	2.076	2.739	—	33
		2005	235.350	542	5.555	2.064	1.654	133	2.166	140.617	—	3.655	2.091	—	35
≠ IRO - INDUSTRIE RIUNITE ODOLESI	MET	2006	192.864	667	32.607	17.977	10.286	11.000	428	80.381	20.399	5.010	22.457	138	241
		2005	144.762	761	19.762	5.427	2.279	9.768	437	72.789	34.752	5.202	12.794	140	225
□ METROPOLITANA MILANESE (gruppo METROPOLITANA MILANESE)	EDIL	2006	192.700	*	48.963	5.622	718	63.033	41.949	1.635.944	62.177	11.662	35.670	—	728
		2005	208.189	*	48.038	6.646	2.122	34.014	40.217	1.554.355	30.651	12.421	34.952	—	742
CARTIERE MILANI FABRIANO (gruppo CARTIERE FEDRIGONI & C.)	CART	2006	192.493	*	35.919	-1.155	9.093	70.200	9.733	131.613	8.297	19.490	62.823	—	640
		2005	167.161	*	36.479	-4.725	14.408	71.154	7.480	124.710	11.395	19.138	53.730	—	660
ZML INDUSTRIES	MET	2006	192.491	668	30.033	2.002	-663	21.571	29	83.405	26.304	10.271	10.022	—	559
		2005	146.577	754	27.878	-444	-1.784	23.114	320	65.517	22.160	10.152	10.685	—	572

LE PRINCIPALI SOCIETÀ INDUSTRIALI

E DI SERVIZI ITALIANE

TABELLA I

(valori in migliaia di euro)

SOCIETÀ	SETTORE DI ATTIVITÀ PRINCIPALE	ESERCIZIO	FATTURATO	GRADUATORIA	VALORE AGGIUNTO	MARGINE OPERATIVO NETTO	RISULTATO DI COMPETENZA DEGLI AZIONISTI DEL GRUPPO	IMMOBILIZZAZIONI MATERIALI NETTE	ATTIVITÀ IMMOBILIZZATE FINANZIARIE	ALTRE ATTIVITÀ	DEBITI FINANZIARI	FONDI	CAPITALE NETTO		NUMERO DIPENDENTI
													TOTALE	di cui: INTERESSI DI TERZI	
≠ METALMECCANICA TIBERINA	MET	2006	192.448	669	44.910	21.743	10.544	54.620	1.581	143.419	33.827	11.592	80.344	1.886	372
		2005	138.696	792	29.963	9.734	7.143	49.029	5.426	125.054	33.205	11.740	69.068	1.155	332
UNIGRA' (gruppo UNIGRA')	ALI	2006	192.314	*	38.527	13.760	4.674	53.239	19.542	134.131	115.177	8.333	56.410	—	288
		2005	187.940	*	37.169	12.296	9.302	57.262	19.082	123.382	105.134	6.451	54.288	—	290
PLASTOTECNICA (gruppo PLASTOTECNICA)	CHI	2006	192.135	*	17.154	2.956	1.022	25.640	11.259	77.254	75.528	4.519	17.032	—	291
		2005	165.512	*	17.862	4.998	2.414	23.817	2.864	70.666	59.053	4.171	16.011	—	287
PRYSMIAN CAVI E SISTEMI ENERGIA (gruppo PRYSMIAN)	GOM	2006	192.079	*	79.327	37.657	4.648	5.486	453.887	623.823	392.755	12.717	329.327	—	315
		2005	224.574	*	47.400	13.444	245.668	4.900	462.051	904.155	393.852	14.859	394.679	—	324
≠ ORION SOCIETÀ COOPERATIVA - IMPRESA GENERALE DI COSTRUZIONI	EDIL	2006	192.055	670	25.677	1.384	-1.376	3.783	4.150	589.602	109.232	7.641	31.076	131	411
		2005	204.627	592	24.793	1.612	-1.238	5.928	2.376	572.784	79.748	7.971	32.570	192	439
◇ BUONGIORNO	INF	2006	191.781	671	58.334	19.073	12.603	1.615	20.234	135.333	31.723	4.223	75.083	3.096	659
		2005	135.819	807	37.483	8.251	5.164	1.569	16.603	110.854	32.317	2.209	51.428	6	466
HYDRO ALUMINIUM SLIM	MET	2006	190.361	672	33.755	333	-5.513	76.370	3.805	97.503	59.501	11.224	68.971	—	480
		2005	161.302	694	26.799	-4.337	-4.574	65.096	2.996	78.928	20.615	12.172	74.484	—	489
CONTINENTAL ITALIA	GOM	2006	189.933	673	14.462	7.063	168	419	1.738	101.424	65.616	6.067	18.064	—	117
		2005	169.669	664	11.083	3.683	3.282	426	1.951	95.523	12.221	5.166	5.395	—	108
≠ BRIONI ROMAN STYLE	ABB	2006	189.805	674	90.354	25.096	4.450	50.356	9.285	207.151	100.869	27.330	99.548	4.156	1.670
		2005	162.200	691	67.668	9.837	4.250	29.163	6.493	201.782	65.560	26.046	106.538	3.889	1.688
IRO - INDUSTRIE RIUNITE ODOLESI (gruppo IRO)	MET	2006	189.756	*	31.876	17.846	10.289	9.364	532	78.624	18.898	4.829	22.192	—	228
		2005	141.813	*	18.975	5.213	2.237	8.706	539	71.417	33.560	5.040	12.523	—	212
EUROITALIA	FARM	2006	189.630	675	17.583	12.453	37.202	16.611	23	193.638	900	14.767	111.870	—	36
		2005	243.825	522	29.476	25.571	17.701	17.189	34.661	147.592	22.716	1.087	74.918	—	39
CALEFFI (gruppo MACRIFIN)	MEC	2006	189.627	*	83.984	37.131	22.340	33.352	17.865	127.071	9.052	11.951	102.802	—	630
		2005	158.303	*	70.346	23.901	15.346	41.531	13.476	112.210	12.742	11.483	97.462	—	607
≠ ROMANO	ABB	2006	189.154	676	40.579	3.077	-876	15.630	4.045	60.719	23.160	6.442	18.695	4.604	1.094
		2005	212.537	576	42.429	4.979	1.784	16.444	2.607	67.236	27.994	6.028	19.508	—	1.104
□ RAI WAY (gruppo RAI)	PSP	2006	188.388	*	94.915	8.719	3.658	177.016	627	94.861	41.444	53.278	94.939	—	708
		2005	192.955	*	97.116	13.451	5.635	157.681	1.096	73.074	12.513	55.726	91.280	—	729
≠ FINANZIARIA VALENTINI	MOB	2006	188.285	677	51.543	6.830	-344	113.384	65.455	158.812	156.728	9.186	118.545	4.185	960
		2005	157.818	705	43.961	4.859	3.146	114.968	35.473	142.152	126.117	8.499	114.696	—	807
≠ SAN DIEGO	CHI	2006	188.179	678	37.373	8.433	2.992	42.972	15.297	131.296	22.625	12.305	110.478	35.787	763
		2005	163.326	685	37.854	4.722	1.416	46.008	16.297	120.268	23.049	12.419	109.779	34.677	861
BAYER CROPSCIENCE	CHI	2006	187.821	679	29.798	6.654	1.426	4.058	14	131.812	35.000	8.514	61.108	—	339
		2005	195.680	613	33.092	8.206	3.013	3.881	14	106.132	11.717	8.928	59.682	—	343
AR INDUSTRIE ALIMENTARI (gruppo COFINVEST)	ALI	2006	187.753	*	8.960	-13.807	-4.617	40.601	12.674	200.846	104.767	3.183	79.331	—	676
		2005	202.505	*	25.360	1.381	1.429	30.717	11.671	181.794	84.641	3.285	83.948	—	692
□ ◇ ALENIA AERMACCHI (gruppo FINMECCANICA)	MT	2006	187.739	*	144.035	29.659	8.696	93.907	5.980	398.262	33.069	48.255	116.109	—	1.842
		2005	204.353	*	143.999	32.399	12.695	124.202	10.405	745.998	44.540	48.077	118.479	—	1.841
BOBST GROUP ITALIA	MEC	2006	187.558	680	35.813	4.324	14.590	9.754	14.326	149.651	47.145	20.099	32.366	—	501
		2005	38.588	1.483	-1.460	-12.926	-12.577	4.512	5.190	60.262	43.889	3.731	-1.830	—	219

(1) Già Aeremacchi.

(2) Già Schiavi. In data 1-1-2006 ha incorporato Rotomec e Bobst Group Italia assumendo la denominazione di quest'ultima.

LE PRINCIPALI SOCIETÀ INDUSTRIALI

E DI SERVIZI ITALIANE

(valori in migliaia di euro)

SOCIETÀ	SETTORE DI ATTIVITÀ PRINCIPALE	ESERCIZIO	FATTURATO	GRADUATORIA	VALORE AGGIUNTO	MARGINE OPERATIVO NETTO	RISULTATO DI COMPETENZA DEGLI AZIONISTI DEL GRUPPO	IMMOBILIZZAZIONI MATERIALI NETTE	ATTIVITÀ IMMOBILIZZATE FINANZIARIE	ALTRE ATTIVITÀ	DEBITI FINANZIARI	FONDI	CAPITALE NETTO		NUMERO DIPENDENTI
													TOTALE	di cui: INTERESSI DI TERZI	
MAGNETI MARELLI SISTEMI ELETTRONICI (gruppo FIAT)	MEC	2006	187.457	*	58.273	8.926	62.991	21.493	64.356	221.529	5.621	44.716	186.681	—	821
		2005	167.285	*	49.137	1.669	34.404	19.262	70.755	148.239	113	41.912	134.923	—	783
≠ SAMMONTANA	ALI	2006	187.281	681	56.224	7.538	1.927	53.689	4.788	50.732	10.556	17.101	42.178	—	712
		2005	182.008	639	57.078	10.057	1.233	54.571	5.568	49.634	15.195	16.373	45.251	—	678
□ CVA - COMPAGNIA VALDOSTANA DELLE ACQUE (gruppo CVA)	ENER	2006	187.123	*	146.139	116.832	54.371	295.272	255.633	434.390	290.714	16.822	651.160	—	286
		2005	175.385	*	141.320	107.977	50.542	296.369	230.020	456.681	346.211	13.445	596.789	—	281
□ VESTA - VENEZIA SERVIZI TERRITORIALI AMBIENTALI (gruppo VESTA)	DIV	2006	187.027	*	81.510	5.418	12.229	98.701	51.560	126.875	47.060	30.209	72.141	—	1.376
		2005	182.234	*	73.011	-2.236	-1.466	113.367	18.514	107.003	54.000	30.958	40.145	—	1.381
≠ FINAN	TESS	2006	186.785	682	77.569	15.608	1.922	255.336	21.519	195.734	182.795	12.341	139.722	45.017	1.044
		2005	169.929	663	58.057	9.705	-18	183.021	45.992	156.802	146.226	10.967	130.256	38.273	821
ICEL - INDUSTRIA CONDUTTORI ELETTRICI LUGO	GOM	2006	186.392	683	21.282	11.468	7.787	15.189	361	80.603	33.027	3.467	33.125	—	220
		2005	108.761	959	8.788	-264	-589	15.350	399	59.561	26.988	2.592	25.253	—	218
≠ DU PONT DE NEMOURS ITALIANA	CHI	2006	186.113	684	34.783	9.308	1.430	1.696	—	150.536	63.498	13.588	40.823	—	339
		2005	201.617	598	33.035	8.259	2.655	2.531	—	156.472	73.200	13.116	39.393	—	330
ESAOTE (gruppo ESAOTE)	EL	2006	185.930	*	47.225	4.421	-4.254	16.323	28.280	181.131	65.946	18.294	57.707	—	632
		2005	181.510	*	51.565	10.248	2.194	17.329	29.185	185.480	46.963	16.372	86.759	—	619
≠ ARTONI TRASPORTI	TRA	2006	185.780	685	35.762	12.754	6.141	60.298	2.500	77.324	5.130	8.154	65.026	66	452
		2005	163.597	683	31.432	11.069	5.659	48.796	458	76.693	5.782	7.193	59.859	-87	403
SIEMENS INFORMATICA	INF	2006*	185.340	686	38.846	-27.211	-24.707	900	16.114	164.094	41.504	34.751	4.973	—	746
		2005*	225.660	555	35.973	-19.503	-21.873	1.302	10.187	127.350	13.555	24.326	6.780	—	859
COOPERLAT (gruppo COOPERLAT)	ALI	2006	185.152	*	17.410	1.399	-1.382	22.370	32.509	99.364	51.141	4.292	43.193	—	336
		2005	174.418	*	22.608	5.863	1.660	21.345	32.422	94.678	49.764	4.058	43.568	—	328
LUXURY GOODS ITALIA	PCA	2006	185.118	687	49.441	16.571	80.343	40.908	22.055	274.674	103.033	38.614	113.733	—	441
		2005	149.330	744	45.627	14.684	3.221	110.518	10.548	99.866	149.561	6.118	36.609	—	453
◇ ELETTRONICA INDUSTRIALE (gruppo MEDIASET)	EL	2006	185.090	*	115.391	36.446	9.400	224.137	44.048	677.387	444.579	47.992	361.832	—	530
		2005	160.507	*	109.302	56.433	33.734	147.616	16.134	356.103	107	40.390	433.716	—	529
ITALFARMACO (gruppo ITALFARMACO)	FARM	2006	184.997	*	57.857	11.636	7.475	14.895	21.355	114.505	47.506	13.311	45.546	—	605
		2005	173.924	*	56.118	10.702	10.627	14.909	24.052	98.837	35.379	12.850	48.692	—	605
≠ NUTE	ABB	2006	184.652	688	64.484	-7.064	-12.893	46.956	4.600	192.984	86.620	18.292	94.486	8.890	2.513
		2005	185.791	631	56.572	-15.042	-23.061	48.399	5.083	192.160	77.293	16.356	111.822	8.882	2.487
INDUSTRIE CARTARIE TRONCHETTI (gruppo INDUSTRIE CARTARIE TRONCHETTI)	CART	2006	184.633	*	26.858	-2.159	24.864	68.338	64.214	122.554	73.322	18.489	110.061	—	451
		2005	176.632	*	31.729	3.571	13.519	70.851	64.178	145.658	121.840	13.969	94.905	—	443
SACAL - SOCIETÀ ALLUMINIO CARISIO (gruppo CORDIFIN)	MET	2006	184.462	*	9.248	3.143	2.283	5.441	927	125.489	71.957	3.413	24.145	—	117
		2005	123.528	*	6.593	663	5.584	5.010	75	82.957	41.444	5.123	21.862	—	113
FOMAS	MET	2006	184.357	689	80.600	53.388	34.830	13.855	28.094	112.878	7.223	8.540	85.807	—	293
		2005	153.082	726	59.011	35.607	20.701	13.678	24.303	95.247	11.689	8.181	55.977	—	279
COMITAL SALAG (gruppo COMITAL SALAG)	MET	2006	184.128	*	28.227	-2.693	-65.301	82.519	109.946	174.528	217.320	28.693	66.387	—	467
		2005	154.622	*	32.740	2.062	-14.239	86.464	142.307	149.124	231.685	23.477	66.688	—	525
◇ JOLLY HOTELS - ITALJOLLY COMPAGNIA ITALIANA DEI JOLLY HOTELS (gruppo JOLLY HOTELS)	RIST	2006	184.085	*	101.286	15.646	1.251	192.286	72.424	42.677	151.038	36.850	68.791	—	1.774
		2005	168.661	*	92.037	7.253	3.866	189.663	76.291	45.416	153.918	36.026	67.561	—	1.795

(1) In data 1-IV-2006 ha conferito il ramo d'azienda "Product Related Services (PRS)" alla Fujitsu Siemens Computers.

(2) Il 2005 è un esercizio di 11 mesi.

(3) Ora Comital - Compagnia Italiana Alluminio.

LE PRINCIPALI SOCIETÀ INDUSTRIALI

E DI SERVIZI ITALIANE

TABELLA I

(valori in migliaia di euro)

SOCIETÀ	SETTORE DI ATTIVITÀ PRINCIPALE	ESERCIZIO	FATTURATO	GRADUATORIA	VALORE AGGIUNTO	MARGINE OPERATIVO NETTO	RISULTATO DI COMPETENZA DEGLI AZIONISTI DEL GRUPPO	IMMOBILIZZAZIONI MATERIALI NETTE	ATTIVITÀ IMMOBILIZZATE FINANZIARIE	ALTRE ATTIVITÀ	DEBITI FINANZIARI	FONDI	CAPITALE NETTO		NUMERO DIPENDENTI
													TOTALE	di cui: INTERESSI DI TERZI	
EQUIPOLYMERS	CHI	2006	184.069	690	-17.931	-36.482	-28.305	91.922	11	94.724	95.501	2.871	39.717	—	137
		2005	154.777	718	-7.102	-24.822	-15.620	54.600	11	73.190	47.856	2.827	45.522	—	141
VORWERK FOLLETTO	ELTV	2006	183.981	691	47.278	10.762	2.652	4.547	10	83.492	—	11.778	7.746	—	428
		2005	168.659	667	42.934	7.593	1.440	4.692	—	76.763	—	11.578	5.094	—	436
RIVOIRA	CHI	2006	183.927	692	61.064	20.323	12.548	87.759	13.804	88.461	1.577	20.618	109.579	—	484
		2005	187.190	623	58.232	17.039	9.332	92.187	13.754	82.644	15.273	21.899	99.611	—	503
≠ PRAMAC	MEC	2006	183.772	693	39.270	14.141	3.727	13.752	862	160.936	68.349	2.058	33.813	172	764
		2005	156.468	710	34.303	11.241	3.137	13.882	1.272	133.888	59.690	2.303	29.971	13	675
EURAL GNUTTI	MET	2006	183.646	694	29.048	5.216	446	29.548	18	110.229	90.631	6.146	15.180	—	372
		2005	128.562	845	26.333	2.506	203	27.621	28	76.961	64.866	5.629	15.084	—	396
DIAGEO OPERATIONS ITALY	FBA	2006*	183.641	695	31.908	7.809	4.577	45.334	4	68.503	31.863	6.912	27.105	—	416
		2005*	158.374	701	29.266	6.481	2.205	47.085	3	73.403	35.892	7.490	24.608	—	403
COSTAN	MEC	2006	183.175	696	51.871	17.388	6.798	6.279	12.834	130.170	31.427	15.319	47.408	—	899
		2005	157.942	704	45.814	13.435	6.660	9.673	16.746	117.267	26.167	14.921	46.610	—	861
COECLERICI COAL AND FUELS (gruppo COECLERICI)	ENER	2006	182.625	*	3.834	2.128	1.925	71	1.781	27.233	6.605	2.232	13.101	—	25
		2005	207.026	*	8.244	6.118	3.969	92	3.578	37.843	23.259	605	11.176	—	29
VALEO	MEC	2006	182.496	697	35.393	-11.712	-10.764	41.737	3.972	76.742	40.857	21.157	5.065	—	901
		2005	195.899	611	24.688	-23.452	-21.653	43.507	3.698	98.863	32.241	24.949	15.829	—	953
□ ≠ SMAT - SOCIETÀ METROPOLITANA ACQUE TORINO	SEP	2006	182.404	698	80.827	8.510	35	241.382	43.142	378.265	95.487	31.983	356.874	497	913
		2005	167.775	670	76.463	9.549	109	247.115	44.504	329.510	57.618	37.070	356.530	216	840
VALENTINO (gruppo VALENTINO FASHION GROUP)	ABB	2006	181.949	*	54.413	18.010	13.971	5.668	36.971	372.653	125.686	13.525	226.319	—	343
		2005	155.659	*	47.739	14.751	9.711	5.536	36.722	403.256	146.128	9.484	217.348	—	327
□ SMAT - SOCIETÀ METROPOLITANA ACQUE TORINO (gruppo SMAT)	SEP	2006	181.905	*	77.605	7.906	958	240.846	41.936	377.118	94.120	30.864	354.156	—	831
		2005	167.738	*	75.383	9.895	1.956	247.096	41.273	329.194	57.618	36.362	353.199	—	811
□ ◇ POSTELPRINT (gruppo POSTE ITALIANE)	DIV	2006	181.434	*	54.147	20.729	12.335	43.231	1.212	121.828	22.220	10.070	69.015	—	530
		2005	178.880	*	39.257	4.768	1.487	44.438	1.525	117.615	22.872	9.517	56.941	—	613
≠ LEVONI	ALI	2006	180.999	699	40.284	9.561	3.920	29.440	817	73.025	34.924	10.062	35.685	387	563
		2005	167.809	669	39.648	9.249	3.768	30.799	500	68.165	34.622	9.916	34.608	530	558
≠ ◇ GAS PLUS	SEP	2006	180.760	700	64.493	28.548	14.318	83.135	22.651	272.469	31.096	65.591	214.273	118	172
		2005	160.685	697	48.356	15.449	9.763	117.534	16.688	191.493	92.754	70.787	111.682	113	173
≠ FABIO PERINI	MEC	2006	180.513	701	44.319	7.259	2.786	14.429	171	102.236	586	13.655	50.792	280	619
		2005	163.302	687	45.249	9.551	6.557	13.919	529	122.164	879	11.894	57.971	246	612
SELENIS ITALIA	CHI	2006	180.506	702	8.098	-4.742	-7.355	67.642	1.154	65.851	73.645	2.352	10.349	—	129
		2005	176.704	649	14.561	1.445	-904	67.254	1.096	65.465	62.645	2.579	17.704	—	133
FABIO PERINI (gruppo FABIO PERINI)	MEC	2006	180.464	*	43.364	7.296	2.705	14.046	886	101.414	586	13.591	50.574	—	606
		2005	163.172	*	44.637	9.854	15.130	13.475	1.244	120.952	879	11.846	57.869	—	599
≠ FINGEN	ABB	2006	180.097	703	3.762	-28.178	96.172	248.343	42.914	266.774	293.817	25.949	128.194	2.975	594
		2005	338.803	392	67.880	14.843	17.100	259.979	24.635	324.097	376.215	13.238	70.591	14.611	1.601
≠ ◇ FALCK	ENER	2006	179.810	704	73.620	22.270	16.934	411.237	167.906	541.410	440.181	68.314	450.330	96.916	297
		2005	162.541	690	38.049	757	87.063	302.079	143.383	461.203	354.530	66.757	352.816	16.625	301

(1) Già Pramac Lifter.

(2) Dal 2006 consolida integralmente la SCA.

(3) Ora Artenius Italia.

(4) Dal 2006 sono uscite dall'area di consolidamento le società che commercializzano il marchio Calvin Klein e la Indigo Blue S.A.

LE PRINCIPALI SOCIETÀ INDUSTRIALI

E DI SERVIZI ITALIANE

TABELLA I

(valori in migliaia di euro)

SOCIETÀ	SETTORE DI ATTIVITÀ PRINCIPALE	ESERCIZIO	FATTURATO	GRADUATORIA	VALORE AGGIUNTO	MARGINE OPERATIVO NETTO	RISULTATO DI COMPETENZA DEGLI AZIONISTI DEL GRUPPO	IMMOBILIZZAZIONI MATERIALI NETTE	ATTIVITÀ IMMOBILIZZATE FINANZIARIE	ALTRE ATTIVITÀ	DEBITI FINANZIARI	FONDI	CAPITALE NETTO		NUMERO DIPENDENTI
													TOTALE	di cui: INTERESSI DI TERZI	
≠ SIPCAM - SOCIETÀ ITALIANA PRODOTTI CHIMICI PER L'AGRICOLTURA MILANO	CHI	2006	179.788	705	23.323	-7.239	3.114	24.095	14.808	174.243	86.666	8.755	55.593	760	692
		2005	219.137	563	40.837	8.788	2.569	29.523	16.151	204.975	106.592	13.257	66.302	9.948	682
≠◇ DIASORIN	FARM	2006	179.756	706	99.815	40.182	22.294	35.502	8.143	150.436	43.476	22.434	87.737	—	837
		2005	156.523	709	82.608	27.106	10.355	35.465	6.950	143.266	59.096	21.082	67.166	—	754
EDIZIONI CONDE' NAST	EDIT	2006	179.599	707	69.981	31.468	17.805	2.190	2.454	136.992	—	13.446	79.890	—	423
		2005	156.153	714	60.413	22.902	12.841	1.983	2.509	118.459	—	12.015	62.085	—	421
LAMBERTI (gruppo LAMBERTI)	CHI	2006	179.566	*	45.743	3.577	2.008	39.749	31.880	84.605	61.866	12.566	36.110	—	546
		2005	163.444	*	43.427	1.548	3.428	44.703	22.313	98.063	73.513	12.548	39.410	—	551
INDUSTRIA CEMENTI GIOVANNI ROSSI (gruppo INDUSTRIA CEMENTI GIOVANNI ROSSI)	IPE	2006	179.536	*	89.895	52.938	31.157	82.912	156.641	124.170	9.701	16.172	303.872	—	422
		2005	177.296	*	98.362	61.254	45.173	70.597	167.423	128.913	29.797	16.074	294.042	—	433
≠ A. AGRATI	MEC	2006	179.269	708	60.119	9.496	1.652	84.993	11.419	117.568	39.125	16.916	102.295	5.117	845
		2005	166.198	674	60.754	15.151	5.792	86.758	19.893	116.270	39.337	16.516	120.973	4.716	868
ROTTAPHARM	FARM	2006	179.054	709	68.666	37.706	10.284	3.412	12.891	186.158	121.705	8.387	37.124	—	459
		2005	121.063	885	49.375	15.885	7.614	2.867	86.782	109.443	126.557	6.728	42.240	—	424
≠ NOVELLINI	DIV	2006	179.004	710	58.382	5.514	1.241	130.880	2.751	123.715	109.084	13.081	84.624	131	901
		2005	167.973	668	60.038	6.331	-3.780	120.132	3.014	110.140	88.028	12.393	83.918	90	891
DIAGEO ITALIA	FBA	2006*	178.811	711	14.730	6.842	2.579	878	35	77.946	—	6.781	10.281	—	116
		2005*	172.029	659	15.230	7.390	2.648	709	29	82.440	10.688	6.846	10.302	—	124
TORNO INTERNAZIONALE (gruppo TORNO INTERNAZIONALE)	EDIL	2006	178.802	*	48.600	16.003	2.403	3.870	120.601	1.288.595	195.887	8.401	80.637	—	522
		2005	220.863	*	54.662	26.610	6.868	4.626	139.549	1.103.746	160.716	9.401	78.234	—	482
≠ ORSI MAZZUCHELLI	CHI	2006	178.606	712	64.417	8.693	3.053	113.350	6.986	139.423	122.182	11.323	63.215	10.283	2.110
		2005	143.258	769	56.856	6.643	3.638	95.790	6.911	121.482	98.126	12.477	58.811	7.797	1.748
PIEMME - CONCESSIONARIA DI PUBBLICITÀ (gruppo CALTAGIRONE EDITORE)	PSP	2006	178.317	*	18.965	9.784	39.270	584	22.476	149.055	259	4.521	110.487	—	139
		2005	173.797	*	19.100	10.335	5.442	495	182	76.527	7.044	4.327	10.830	—	139
□ SEA HANDLING (gruppo SEA)	SEP	2006	178.243	*	99.516	-42.402	-44.150	10.299	1.825	157.227	—	61.021	56.217	—	3.351
		2005	177.850	*	107.464	-36.580	-42.340	11.557	2.263	131.207	—	57.724	39.927	—	3.362
SCAVOLINI (gruppo SCAVOLINI)	MOB	2006	177.535	*	37.743	14.161	8.256	18.902	7.443	82.935	1	9.190	48.498	—	532
		2005	172.034	*	32.791	11.925	6.817	19.932	7.347	73.489	5	8.379	43.242	—	518
CASALGRANDE PADANA	IPE	2006	177.316	713	57.935	17.597	8.900	42.267	2.876	131.568	15.600	11.786	88.909	—	566
		2005	161.081	696	56.775	18.557	10.813	41.380	2.945	122.449	15.600	10.908	84.081	—	537
≠ EGGEA	ABB	2006	177.082	714	84.140	39.522	28.486	23.068	5.395	241.107	—	14.266	212.489	—	1.619
		2005	162.171	692	80.343	38.399	22.193	21.401	5.469	213.447	—	19.216	187.427	7	1.570
≠◇ TARGETTI SANKEY	DIV	2006	176.888	715	54.938	14.108	4.864	38.140	4.543	134.715	47.366	8.716	63.769	3.300	966
		2005	157.382	707	50.326	14.532	6.077	28.196	6.952	120.938	42.257	7.950	60.940	5.013	885
ARTONI TRASPORTI (gruppo ARTONI TRASPORTI)	TRA	2006	176.801	*	32.061	12.191	6.110	32.377	29.490	75.778	1.037	7.720	62.101	—	411
		2005	158.721	*	28.578	10.421	5.165	19.337	26.970	74.790	10	6.731	55.991	—	389
□ ≠ MILANO SERRAVALLE-MILANO TANGENZIALI	SEP	2006	176.759	716	136.056	60.564	35.678	400.322	101.137	66.313	104.711	55.302	331.174	102	644
		2005	177.112	647	128.485	60.686	33.990	392.022	29.093	140.811	105.941	60.785	333.312	318	641
≠ MARGARITELLI ITALIA	MOB	2006	176.584	717	46.616	10.607	279	67.975	2.836	151.898	117.280	8.871	44.198	135	846
		2005	143.566	768	40.917	7.829	5.900	65.084	327	140.830	106.623	7.633	44.506	98	818

(1) In data 1-I-2006 ha incorporato la PSN Group.

LE PRINCIPALI SOCIETÀ INDUSTRIALI

E DI SERVIZI ITALIANE

(valori in migliaia di euro)

SOCIETÀ	SETTORE DI ATTIVITÀ PRINCIPALE	ESERCIZIO	FATTURATO	GRADUATORIA	VALORE AGGIUNTO	MARGINE OPERATIVO NETTO	RISULTATO DI COMPETENZA DEGLI AZIONISTI DEL GRUPPO	IMMOBILIZZAZIONI MATERIALI NETTE	ATTIVITÀ IMMOBILIZZATE FINANZIARIE	ALTRE ATTIVITÀ	DEBITI FINANZIARI	FONDI	CAPITALE NETTO		NUMERO DIPENDENTI
													TOTALE	di cui: INTERESSI DI TERZI	
CANALI (gruppo EGGEA)	ABB	2006	176.497	*	41.846	27.304	18.403	16.893	1.079	85.095	—	5.304	50.203	—	368
		2005	161.500	*	42.239	28.341	13.704	11.140	1.201	98.718	—	11.011	56.500	—	348
≠ CEMENTERIE ALDO BARBETTI	IPE	2006	176.440	718	70.362	27.823	15.660	75.081	10.450	158.261	14.514	17.098	167.920	9.136	503
		2005	145.715	758	55.315	17.347	9.462	75.198	7.501	143.985	19.326	14.502	157.806	10.806	405
BAOSTEEL ITALIA DISTRIBUTION CENTER	MET	2006	176.331	719	4.711	3.966	1.769	13	4	51.816	23.919	143	10.851	—	7
		2005	167.482	672	3.442	2.688	658	9	3	73.382	27.868	128	9.082	—	9
SAVIO MACCHINE TESSILI (gruppo ITEMA HOLDING)	MEC	2006	176.209	*	35.901	11.608	8.169	22.454	4.012	84.169	3.494	15.455	22.650	—	477
		2005	162.196	*	36.235	12.233	7.204	21.601	7.517	78.928	6.178	15.518	21.372	—	467
□ MILANO SERRAVALLE-MILANO TANGENZIALI (gruppo MILANO SERRAVALLE-MILANO TANGENZIALI)	SEP	2006	176.083	*	135.308	60.265	37.249	400.350	103.537	60.803	104.678	55.088	331.846	—	639
		2005	169.727	*	128.456	61.268	34.246	391.939	34.255	128.218	105.646	60.541	332.486	—	629
≠ SCHINDLER	MEC	2006	175.707	720	55.166	6.584	7.418	5.320	766	141.952	40.041	15.536	16.010	221	1.153
		2005	186.613	628	44.393	-1.187	-6.534	5.079	674	148.561	46.276	15.501	8.571	221	1.038
ARCESE TRASPORTI (gruppo ARCESE)	TRA	2006	175.281	*	38.718	18	8.598	4.015	32.274	73.664	20.542	12.903	21.607	—	926
		2005	139.740	*	34.072	-1.196	4.100	3.707	32.573	62.815	23.702	12.723	18.333	—	788
≠ PIETRO POZZONI E C.	EDIT	2006	174.816	721	57.220	12.184	7.099	27.927	14.429	167.043	37.961	17.362	90.063	58	810
		2005	186.494	629	63.864	9.044	135	40.143	15.141	160.220	42.676	17.111	83.030	57	832
≠ ELETTRA HOLDINGS	ENER	2006	174.486	722	39.002	14.908	82.096	14.141	137	150.798	25.694	10.553	109.339	-47	—
		2005	163.559	684	38.911	13.716	-8.458	167.856	197	163.557	202.078	14.287	27.274	-16	63
CAMEO	ALI	2006	173.539	723	41.972	15.960	10.725	20.951	14.763	83.194	—	9.509	67.896	—	309
		2005	158.517	700	43.720	13.838	9.253	18.278	13.138	90.225	—	9.649	77.421	—	310
ZAMBON GROUP (gruppo ZAMBON GROUP)	FARM	2006	173.491	*	55.885	5.543	40.456	68.042	4.653	192.971	113.992	25.747	79.660	—	533
		2005	187.330	*	60.131	12.807	51.059	73.458	8.381	159.291	5.504	25.057	87.334	—	638
VENETA NASTRI (gruppo SOFIDA)	MET	2006	173.133	*	16.817	8.241	4.399	10.379	934	87.575	16.919	2.779	27.500	—	164
		2005	155.216	*	14.560	6.311	3.287	11.193	916	79.330	15.145	2.876	25.101	—	162
FORGITAL ITALY	MET	2006	173.082	724	38.472	15.262	9.018	17.639	8.930	90.421	—	7.743	50.501	—	353
		2005	142.874	772	29.016	8.205	5.571	17.772	9.890	67.303	189	7.298	44.523	—	333
CO.DIS.AL. (gruppo RONCADIN)	ALI	2006	172.824	*	2.719	-2.285	-4.433	90	434	80.163	22.031	1.261	6.263	—	97
		2005	221.118	*	-3.856	-9.443	-8.785	80	1.329	72.577	21.915	1.152	2.697	—	104
SIA - SOCIETÀ INTERBANCARIA PER L'AUTOMAZIONE - CEDBORSA (gruppo SIA)	INF	2006	172.654	*	75.275	16.350	6.643	4.776	61.864	94.638	15.560	17.584	92.960	—	693
		2005	180.489	*	77.925	18.027	8.761	5.853	46.847	98.660	15.120	15.612	90.150	—	726
≠ CAVIT CANTINA VITICOLTORI	FBA	2006*	172.576	725	20.445	7.764	6.408	33.024	1.764	97.279	51.677	2.160	36.761	7	189
		2005*	162.103	693	15.465	2.806	1.831	29.585	2.353	99.999	52.846	2.032	29.982	7	192
≠ FRATELLI AVERNA	FBA	2006	172.508	726	34.735	9.957	152	35.150	12.997	124.181	89.325	11.887	17.824	1.886	375
		2005	127.204	853	27.164	5.683	429	27.458	39.366	102.280	100.470	11.057	15.495	69	316
METRA - METALLURGICA TRAFILATI ALLUMINIO	MET	2006	172.240	727	27.811	3.776	832	28.486	38.985	81.251	42.915	4.490	56.412	—	297
		2005	141.504	781	26.314	2.794	111	30.296	39.156	70.874	42.453	4.481	55.580	—	306
UNIVAR	CHI	2006	172.235	728	17.501	6.937	2.611	7.064	11.535	69.800	30.710	3.711	16.392	—	194
		2005	165.296	677	16.253	6.155	2.498	6.794	20	79.541	34.520	3.542	16.154	—	190
T-SYSTEMS ITALIA	INF	2006	172.234	729	73.055	1.933	-3.406	18.458	100	64.654	16.000	14.959	11.154	—	700
		2005	176.672	650	74.600	1.569	-7.282	25.261	158	77.144	14.000	24.962	9.657	—	708

(1) Ora Elettra Sviluppo.

(2) Dal 2006 consolida CFL, Alimenta, Chiton Investment B.V. e Stepanow s.r.o.

LE PRINCIPALI SOCIETÀ INDUSTRIALI

E DI SERVIZI ITALIANE

TABELLA I

(valori in migliaia di euro)

SOCIETÀ	SETTORE DI ATTIVITÀ PRINCIPALE	ESERCIZIO	FATTURATO	GRADUATORIA	VALORE AGGIUNTO	MARGINE OPERATIVO NETTO	RISULTATO DI COMPETENZA DEGLI AZIONISTI DEL GRUPPO	IMMOBILIZZAZIONI MATERIALI NETTE	ATTIVITÀ IMMOBILIZZATE FINANZIARIE	ALTRE ATTIVITÀ	DEBITI FINANZIARI	FONDI	CAPITALE NETTO		NUMERO DIPENDENTI
													TOTALE	di cui: INTERESSI DI TERZI	
CAVIT CANTINA VITICOLTORI (gruppo CAVIT CANTINA VITICOLTORI)	FBA	2006*	172.128	*	20.373	7.749	6.417	32.880	1.989	96.894	51.677	2.136	36.669	—	188
		2005*	161.499	*	15.334	2.763	1.821	29.393	2.577	99.652	52.846	2.008	29.886	—	192
≠ UNO-A-ERRE ITALIA	GIO	2006	171.679	730	15.222	-7.374	-3.213	30.924	602	62.799	52.783	14.195	9.258	—	489
		2005	163.654	682	11.658	-12.813	-14.973	33.425	833	72.315	62.866	14.148	12.604	—	508
≠ CORA' DOMENICO & FIGLI	MOB	2006	171.457	731	23.819	4.876	487	48.517	853	159.264	127.329	6.929	46.405	2	1.023
		2005	147.963	748	21.655	3.244	-227	50.462	791	145.446	122.446	6.291	45.895	1	927
NICHEL LEGHE	MET	2006	171.304	732	12.336	9.804	4.843	793	671	60.142	26.798	698	13.592	—	63
		2005	145.977	757	6.840	4.669	1.976	928	241	33.970	15.000	575	8.749	—	38
≠◇ IMPRESA COSTRUZIONI GIUSEPPE MALTAURO	EDIL	2006	170.934	733	43.429	7.917	791	67.494	24.279	216.695	65.848	19.970	63.490	2.744	596
		2005	186.782	625	41.404	8.795	2.592	57.885	23.614	144.832	33.766	19.290	55.567	2.197	634
LOWARA	MEC	2006	170.912	734	57.812	14.221	6.026	38.638	4.939	89.833	32.110	15.315	31.342	—	772
		2005	146.513	755	51.254	11.383	3.421	37.107	1	73.757	32.016	13.761	28.716	—	732
≠ ITALIANA COKE	CHI	2006	170.901	735	41.829	4.392	-4.338	70.572	7.161	91.783	109.941	12.974	10.285	9.080	378
		2005	184.139	635	55.693	14.432	13.147	79.374	5.319	86.578	93.228	13.753	22.030	6.940	390
CABLELETTRA	GOM	2006	170.831	736	12.384	-2.207	-669	16.308	84.641	108.274	82.157	5.670	14.340	—	411
		2005	209.143	584	19.357	2.290	-2.296	18.340	91.606	147.324	86.596	5.284	15.009	—	432
□ ≠ LOMBARDIA INFORMATICA	INF	2006	170.605	737	93.507	15.093	12.407	24.184	346	360.393	17.749	19.602	51.565	6.916	725
		2005	120.464	891	62.828	1.439	3.827	23.722	1.223	331.905	12.965	11.621	38.128	5.590	425
FINSIEL - CONSULENZA E APPLICAZIONI INFORMATICHE (gruppo FINSIEL)	INF	2006	170.516	*	89.306	18.665	14.698	1.902	82.064	321.092	35.103	41.606	199.121	—	1.111
		2005	153.445	*	73.495	969	-10.130	7.739	105.061	251.358	20.357	44.506	184.335	—	1.119
RIETER AUTOMOTIVE FIMIT	CHI	2006	170.385	738	49.641	6.466	1.318	34.704	514	102.783	40.306	18.603	23.943	—	912
		2005	151.415	734	47.547	5.748	1.012	34.315	663	97.059	27.566	17.627	23.297	—	910
DU PONT DE NEMOURS ITALIANA (gruppo DU PONT DE NEMOURS ITALIANA)	CHI	2006	169.758	*	33.285	9.339	780	1.598	700	138.503	55.548	12.872	41.298	—	297
		2005	184.793	*	30.893	7.292	1.612	2.403	700	145.686	65.200	12.669	40.518	—	316
≠ APOFRUIT ITALIA	ALI	2006	169.631	739	34.950	1.313	807	49.118	12.947	89.705	43.674	1.673	54.167	211	1.818
		2005	153.326	725	42.708	7.102	5.398	52.699	10.753	83.022	39.273	1.624	54.323	986	1.826
SYSTEM (gruppo SYSTEM)	MEC	2006	169.611	*	46.510	18.160	3.391	11.546	20.307	160.832	69.831	15.127	46.409	—	472
		2005	162.707	*	43.630	16.948	7.652	7.233	17.350	173.045	59.329	13.280	58.018	—	451
◇ AMPLIFON (gruppo AMPLIFON)	EL	2006	169.456	*	60.558	23.468	31.734	245.040	41.456	215.134	219.310	16.365	214.553	—	480
		2005	157.931	*	53.610	16.977	53.945	142.354	42.632	204.944	125.466	16.371	186.897	—	444
L'OREAL SAIPO INDUSTRIALE	FARM	2006	169.299	740	35.430	3.528	456	58.243	28	55.796	50.231	12.495	12.725	—	487
		2005	164.891	678	33.258	6.074	2.942	48.000	349	49.910	36.895	9.052	15.210	—	456
◇ VINCENZO ZUCCHI (gruppo VINCENZO ZUCCHI) ¹⁾	TESS	2006	169.124	*	37.591	-7.982	-1.939	55.810	84.219	188.267	126.188	41.632	114.587	—	1.401
		2005	84.508	*	19.774	-8.353	-34.429	51.357	77.301	164.807	122.891	40.331	106.385	—	730
□ LINEA GROUP	SEP	2006	168.765	741	2.948	1.727	101	375	6.574	83.350	24.825	475	1.385	—	9
		2005	141.898	779	1.751	723	84	79	6.419	75.641	29.685	400	1.284	—	7
SOILMEC (gruppo TREVII)	MEC	2006	168.601	*	33.398	17.345	8.400	9.348	11.960	122.141	35.228	4.989	20.111	—	339
		2005	120.854	*	25.822	11.792	7.086	8.879	12.288	103.647	32.101	4.912	17.711	—	297
≠ SACCI - SOCIETÀ PER AZIONI CENTRALE CEMENTERIE ITALIANE	IPE	2006	168.244	742	50.408	19.642	19.433	76.302	77.471	130.191	53.695	8.212	140.022	—	543
		2005	138.518	794	39.702	10.498	8.920	61.120	96.459	101.177	56.121	7.842	128.341	—	532

(1) Nel corso del 2006 ha incorporato le controllate Standardtela e Bassetti.

LE PRINCIPALI SOCIETÀ INDUSTRIALI

E DI SERVIZI ITALIANE

TABELLA I

(valori in migliaia di euro)

SOCIETÀ	SETTORE DI ATTIVITÀ PRINCIPALE	ESERCIZIO	FATTURATO	GRADUATORIA	VALORE AGGIUNTO	MARGINE OPERATIVO NETTO	RISULTATO DI COMPETENZA DEGLI AZIONISTI DEL GRUPPO	IMMOBILIZZAZIONI MATERIALI NETTE	ATTIVITÀ IMMOBILIZZATE FINANZIARIE	ALTRE ATTIVITÀ	DEBITI FINANZIARI	FONDI	CAPITALE NETTO		NUMERO DIPENDENTI
													TOTALE	di cui: INTERESSI DI TERZI	
ACCIAIERIE DI SICILIA (gruppo SIDERURGICA INVESTIMENTI)	MET	2006	168.127	*	31.006	17.816	10.189	17.704	8	86.110	17.015	1.455	44.436	—	154
		2005	130.395	*	15.296	4.330	2.216	22.130	8	66.797	25.570	1.396	34.247	—	149
≠ ORV - OVATTIFICIO RESINATURA VALPADANA	TESS	2006	166.751	743	45.267	7.058	5.632	99.696	24.873	136.467	124.571	17.133	63.541	9.061	891
		2005	171.401	660	45.215	4.007	-3.491	90.780	16.569	142.783	141.479	15.853	50.119	8.147	852
FERRARELLE	FBA	2006	166.598	744	25.445	-3.192	-5.898	49.694	157	48.944	10.161	11.327	7.560	—	437
		2005	163.233	688	24.252	-8.590	-11.142	41.570	202	47.713	16.284	12.453	5.458	—	492
≠ CALLIGARIS HOLDING	MOB	2006	166.452	745	51.203	28.472	17.238	23.413	1.122	134.896	7.053	9.326	111.416	566	767
		2005	144.246	764	47.644	27.828	18.697	23.195	971	116.549	8.301	8.470	94.501	593	660
≠ PAOCAR	MEC	2006	166.410	746	23.673	6.363	314	55.360	34.482	233.360	90.136	12.776	11.246	12	285
		2005	—	—	—	—	—	—	—	—	—	—	—	—	—
TIOXIDE EUROPE	CHI	2006	166.241	747	21.237	3.360	-437	41.255	821	48.667	12.812	5.743	25.167	—	270
		2005	156.465	711	19.044	-1.128	-7.489	39.130	1.623	43.392	19.222	7.606	25.603	—	307
ARNEG (gruppo ARNEG)	MEC	2006	166.115	*	42.498	11.303	5.908	13.976	63.600	100.234	28.360	9.190	67.083	—	641
		2005	151.993	*	38.214	9.492	6.165	13.960	59.634	89.421	31.850	8.205	61.175	—	595
GIACOMINI	MEC	2006	166.063	748	38.835	6.264	-5.327	24.392	26.911	127.082	32.344	11.210	78.566	—	753
		2005	130.747	828	41.464	12.179	2.414	17.909	27.276	125.689	39.505	11.771	83.894	—	705
GAS PLUS ITALIANA (gruppo GAS PLUS)	SEP	2006	165.970	*	53.006	27.827	8.677	58.627	-867	166.944	89.551	34.070	48.501	—	53
		2005	146.618	*	40.580	16.209	3.518	46.359	4.618	163.796	90.176	32.432	39.824	—	65
ALFA WASSERMANN (gruppo ALFA WASSERMANN)	FARM	2006	165.683	*	68.604	18.768	10.839	19.508	27.460	109.601	17.815	15.143	79.553	—	635
		2005	157.181	*	64.939	14.117	4.668	19.801	30.193	107.481	27.538	14.452	71.714	—	626
≠ IDB HOLDING	FARM	2006	165.674	749	62.646	5.656	3.169	94.746	2.630	158.400	12.260	16.885	191.849	—	897
		2005	170.284	661	82.316	25.307	13.830	92.084	1.544	169.435	12.489	16.238	191.229	—	923
≠ SAES GETTERS	EL	2006	165.600	750	111.791	58.251	31.391	61.303	15.523	156.747	3.895	19.827	169.055	—	852
		2005	138.580	793	87.519	34.037	21.007	60.493	10.141	153.764	6.489	15.534	170.597	—	879
≠ LANNUTTI	TRA	2006	165.554	751	52.889	8.659	4.439	51.006	356	55.346	34.474	4.727	30.166	904	947
		2005	150.436	740	48.694	7.209	2.703	52.615	213	52.604	33.263	3.235	24.934	756	951
AVENANCE ITALIA	RIST	2006*	165.540	752	78.931	3.357	-4.152	3.069	22.576	113.242	10.422	15.060	60.321	—	4.231
		2005*	158.585	699	72.148	2.983	-3.662	3.248	22.552	107.854	6.913	13.581	64.473	—	4.254
SIAD - SOCIETA' ITALIANA ACETILENE & DERIVATI (gruppo SIAD)	CHI	2006	165.238	*	48.247	7.187	4.694	65.291	113.280	88.788	74.156	22.081	112.840	—	604
		2005	156.395	*	56.984	12.899	4.411	62.678	83.240	77.456	50.382	25.303	110.646	—	633
ACC - APPLIANCES COMPONENTS COMPANIES (gruppo ACC)	MEC	2006	164.854	*	35.630	4.280	-35.959	27.622	32.040	141.824	66.012	8.034	51.080	—	560
		2005	145.323	*	34.534	4.001	556	31.344	71.414	134.825	86.277	8.726	87.038	—	572
CONSORZIO ETRURIA (gruppo CONSORZIO ETRURIA)	EDIL	2006	164.723	*	24.315	7.434	3.088	1.926	51.487	676.439	86.811	7.934	29.722	—	326
		2005	142.855	*	22.701	7.502	2.012	3.947	39.885	559.601	75.033	8.802	25.939	—	322
SALT - SOCIETA' AUTOSTRADA LIGURE TOSCANA (gruppo SALT)	SEP	2006	164.610	*	133.942	63.501	58.313	567.426	198.287	122.268	317.771	36.633	498.500	—	432
		2005	157.369	*	126.257	56.891	249.700	569.840	159.661	227.775	307.212	37.402	578.187	—	442
≠ SINV HOLDING	ABB	2006	164.299	753	33.981	12.205	3.844	47.923	21.736	110.653	41.843	10.786	78.979	1.020	424
		2005	113.745	930	26.025	6.462	2.042	48.564	21.305	93.063	38.999	10.232	78.966	980	410
EDITRICE LA STAMPA (gruppo FIAT)	EDIT	2006	164.192	*	57.530	1.088	2.528	66.068	5.398	94.659	46.079	30.143	25.712	—	514
		2005	163.304	*	64.366	7.841	867	31.680	5.303	73.564	9.759	28.666	25.697	—	526

LE PRINCIPALI SOCIETÀ INDUSTRIALI E DI SERVIZI ITALIANE

(valori in migliaia di euro)

SOCIETÀ	SETTORE DI ATTIVITÀ PRINCIPALE	ESERCIZIO	FATTURATO	GRADUATORIA	VALORE AGGIUNTO	MARGINE OPERATIVO NETTO	RISULTATO DI COMPETENZA DEGLI AZIONISTI DEL GRUPPO	IMMOBILIZZAZIONI MATERIALI NETTE	ATTIVITÀ IMMOBILIZZATE FINANZIARIE	ALTRE ATTIVITÀ	DEBITI FINANZIARI	FONDI	CAPITALE NETTO		NUMERO DIPENDENTI
													TOTALE	di cui: INTERESSI DI TERZI	
≠ GABEL INDUSTRIA TESSILE	TESS	2006	164.060	754	48.472	14.656	3.895	47.321	2.000	107.339	28.027	14.377	74.119	15.148	737
		2005	156.400	712	47.590	14.013	4.862	42.679	2.116	100.131	24.345	14.185	69.543	12.441	678
≠ ◇ ITER - COOPERATIVA RAVENNATE DI INTERVENTI SUL TERRITORIO	EDIL	2006	164.018	755	32.390	8.596	2.202	36.128	25.009	209.087	86.486	9.799	49.384	19	502
		2005	169.523	665	29.367	5.309	1.898	36.902	21.227	197.757	79.109	9.924	47.318	19	523
≠ COOP COSTRUZIONI	EDIL	2006	163.958	756	35.117	10.062	4.777	57.084	64.963	135.329	66.972	10.495	76.287	5.936	466
		2005	190.459	619	34.947	12.326	5.485	52.667	53.313	128.682	53.930	8.168	71.314	5.735	446
≠ ◇ GIUNTI EDITORE	EDIT	2006	163.724	757	53.146	15.800	6.337	23.973	5.998	230.786	145.532	9.243	48.389	19.164	923
		2005	131.453	823	45.127	11.507	5.360	26.417	2.967	186.415	109.643	8.574	40.514	17.626	826
≠ NEXION	MEC	2006	163.650	758	50.615	8.763	3.452	7.907	10.193	153.999	45.417	17.772	54.758	4.719	912
		2005	145.670	759	45.544	4.343	626	8.142	9.640	142.700	47.847	14.890	51.300	4.099	863
SCHAEFFLER ITALIA	MEC	2006	163.609	759	25.422	15.638	10.275	7.900	183	134.557	—	3.879	114.558	—	130
		2005	101.593	1.013	26.380	19.480	12.545	7.747	381	96.990	—	2.463	95.490	—	113
SIT (gruppo GRUPPO MAURO SAVIOLA)	MOB	2006	163.546	*	34.030	5.791	658	85.287	10.413	80.228	80.333	3.233	46.288	—	288
		2005	139.717	*	31.266	3.958	122	99.957	9.493	74.579	99.095	2.828	45.654	—	276
BIALETTI INDUSTRIE (gruppo BIALETTI HOLDING)	MEC	2006	163.478	*	34.495	11.272	39	11.486	16.573	124.421	76.202	7.173	16.404	—	449
		2005	167.058	*	34.276	10.672	2.510	48.251	23.259	113.368	98.979	13.206	20.864	—	405
≠ CENTRALE DEI BILANCI	INF	2006	163.414	760	100.689	53.723	21.105	6.985	33.001	158.063	9.578	15.870	128.431	13.780	523
		2005	156.543	708	85.505	51.121	18.869	6.811	36.444	151.015	827	13.349	131.549	35.038	534
MESSAGGERIE LIBRI (gruppo MESSAGGERIE ITALIANE DI GIORNALI RIVISTE E LIBRI)	EDIT	2006	163.239	*	18.171	7.957	6.022	5.414	27.633	68.058	20.842	4.039	17.997	—	190
		2005	167.397	*	18.408	8.150	5.259	4.661	26.469	83.494	13.910	3.762	15.575	—	192
UNIGRANA (gruppo CONSORZIO GRANTERRE)	ALI	2006	163.116	*	5.343	-2.943	-4.401	10.318	28.724	147.374	129.815	4.514	22.969	—	154
		2005	166.119	*	3.179	-5.662	1.720	12.093	28.513	183.060	147.948	5.154	27.370	—	144
≠ SSB - SOCIETÀ PER I SERVIZI BANCARI	INF	2006	163.040	761	69.385	16.307	10.938	8.136	1.536	114.708	—	15.011	70.185	2.574	598
		2005	158.914	698	68.209	11.146	3.805	9.674	1.810	93.934	—	12.288	60.209	2.168	599
FERROMETALLI-SAFEM	MET	2006	162.737	762	13.652	5.999	2.956	7.878	25	70.019	23.398	2.073	23.264	—	122
		2005	140.559	783	13.333	6.100	3.320	9.179	370	55.637	15.765	2.013	23.156	—	117
SARINOX METALLI (gruppo INTERSIDER ACCIAI)	MET	2006	162.373	*	5.680	2.979	1.100	988	72	106.010	31.027	711	5.037	—	43
		2005	126.841	*	3.271	560	-72	993	76	82.044	18.803	849	3.938	—	50
LIEBERT HIROSS	MEC	2006*	162.156	763	38.511	19.233	11.509	10.306	10.083	64.116	1.872	6.678	36.411	—	302
		2005*	142.265	776	33.440	13.352	8.990	10.675	10.029	56.338	3.101	6.633	34.552	—	315
≠ ADANTI (gruppo SECI)	EDIL	2006	162.084	*	19.089	5.043	1.036	4.777	3.090	142.707	38.480	2.037	20.132	901	257
		2005	133.490	*	21.356	3.156	117	6.758	3.729	244.740	65.505	1.959	12.304	385	303
◇ EMAK (gruppo EMAK)	MEC	2006	161.935	*	36.435	15.361	9.023	16.650	25.459	95.892	21.839	8.180	73.765	—	378
		2005	147.090	*	34.090	12.889	7.834	17.965	26.943	89.772	13.582	8.241	69.385	—	405
POZZONI (gruppo PIETRO POZZONI E C.)	EDIT	2006	161.879	*	28.105	2.459	3.644	11.252	27.730	120.896	7.510	10.900	70.269	—	508
		2005	173.889	*	33.360	1.735	5.560	15.892	28.183	121.782	9.957	11.283	67.015	—	519
≠ GEMMO	IMP	2006	161.766	764	41.829	7.387	1.206	3.556	9.860	162.744	45.647	6.355	31.685	-79	759
		2005
MERITOR HVS CAMERI	MEC	2006*	161.679	765	28.305	3.802	-10	22.913	3.099	71.860	84	16.191	34.483	—	501
		2005*	151.649	733	29.853	5.481	4.144	14.873	3.223	70.528	1	11.944	34.493	—	510

(1) Nel corso del 2006 ha incorporato la Fag Italia.

(2) Nel corso del 2006 ha conferito il ramo d'azienda commerciale alla controllata Parmareggio.

(3) In data 1-I-2006 ha incorporato la Rotocalcografica Italiana. Il 2005 si riferisce ad un aggregato "pro-forma" predisposto dalla società per un raffronto omogeneo al 2006.

(4) Già Gemmo 31. In data 31-XII-2005 ha incorporato la Gemmo assumendone la denominazione. I dati 2005 sono stati omessi in quanto non raffrontabili.

LE PRINCIPALI SOCIETÀ INDUSTRIALI

E DI SERVIZI ITALIANE

(valori in migliaia di euro)

SOCIETÀ	SETTORE DI ATTIVITÀ PRINCIPALE	ESERCIZIO	FATTURATO	GRADUATORIA	VALORE AGGIUNTO	MARGINE OPERATIVO NETTO	RISULTATO DI COMPETENZA DEGLI AZIONISTI DEL GRUPPO	IMMOBILIZZAZIONI MATERIALI NETTE	ATTIVITÀ IMMOBILIZZATE FINANZIARIE	ALTRE ATTIVITÀ	DEBITI FINANZIARI	FONDI	CAPITALE NETTO		NUMERO DIPENDENTI
													TOTALE	di cui: INTERESSI DI TERZI	
SIEMENS VDO AUTOMOTIVE	EL	2006*	161.571	766	46.353	-6.552	-7.836	128.968	—	34.565	57.425	22.593	39.583	—	816
		2005*	126.353	856	56.651	10.034	810	101.299	—	26.386	30.321	9.731	47.419	—	778
≠ ◊ FILA - FABBRICA ITALIANA LAPIS ED AFFINI	DIV	2006	160.267	767	50.346	14.604	2.281	24.100	4.431	136.369	89.999	13.941	27.082	2.262	2.414
		2005	146.959	752	52.489	13.096	3.636	36.414	2.797	133.001	67.618	14.570	61.501	6.609	2.078
FRATI LUIGI	MOB	2006	160.058	768	23.791	178	-3.746	57.524	74	105.216	66.479	4.718	21.733	—	372
		2005	137.868	796	25.427	2.126	-2.264	58.543	14.387	117.634	75.255	4.465	25.480	—	345
BERTANA	ALI	2006	159.996	769	8.273	1.254	-192	11.255	2.986	47.805	36.463	6.562	13.812	—	116
		2005	150.002	741	10.717	3.516	1.086	11.930	3.041	44.095	30.782	6.411	16.361	—	115
≠ BENTINI	EDIL	2006	159.929	770	37.925	4.889	-1.344	19.120	8.138	115.673	47.853	5.428	5.186	-2.365	1.674
		2005	132.409	818	29.703	5.436	924	21.039	9.022	97.664	35.230	6.469	6.391	-2.879	1.219
ATLAS COPCO ITALIA	MEC	2006	159.849	771	29.949	5.949	4.430	7.277	14.971	72.175	21.106	10.705	40.926	—	333
		2005	150.519	739	29.122	4.874	10.125	8.786	10.716	67.650	33.995	10.195	23.516	—	332
BASF ITALIA (gruppo BASF INTERSERVICE)	CHI	2006	159.724	*	51.732	18.568	5.073	21.248	13.924	132.252	25.975	30.097	56.708	—	418
		2005	162.747	*	46.878	11.190	474	23.718	13.047	128.640	46.047	28.205	53.715	—	400
TYCO ELECTRONICS AMP ITALIA	MEC	2006*	159.716	772	39.356	9.594	2.741	14.515	1.281	173.666	62.856	14.560	85.226	—	560
		2005*	151.838	732	43.589	15.719	9.647	14.883	1.319	164.418	62.669	13.642	82.521	—	533
≠ NICOTRA	MEC	2006	159.594	773	54.273	14.724	4.257	39.383	239	86.550	38.159	14.760	37.959	—	880
		2005	133.171	816	45.130	7.240	1.701	41.321	314	79.398	44.093	14.887	33.637	—	925
VIMAR	MEC	2006	159.310	774	86.046	38.188	21.058	43.482	4.841	209.710	55.977	13.405	153.947	—	641
		2005	143.710	766	76.599	34.532	19.846	46.664	2.345	164.919	15.709	12.243	152.590	—	618
≠ FINOS - FINANZIARIA OPERAZIONI SOCIETARIE	ABB	2006	159.304	775	43.850	15.160	4.217	51.798	2.910	124.888	38.981	11.423	74.539	1.130	404
		2005	135.973	805	40.157	15.895	4.651	48.110	3.652	103.644	34.177	7.293	69.534	28	415
ALPHABET ITALIA	DIV	2006	159.298	776	92.671	21.361	514	345.626	2	40.310	282.311	1.078	18.898	—	24
		2005	129.730	834	72.256	14.986	-2.008	285.383	1	36.257	223.632	544	18.384	—	23
MANZARDO	DIV	2006*	159.285	777	24.727	3.080	346	2.948	1.233	119.248	27.395	7.204	41.248	—	445
		2005*	102.561	1.009	16.264	2.833	257	4.795	9.972	74.159	48.765	4.813	8.902	—	283
≠ SALVAGNINI ITALIA	MEC	2006*	158.758	778	45.590	10.013	5.937	20.547	985	97.581	19.862	19.140	25.557	—	641
		2005*	144.511	763	41.620	7.181	4.100	22.326	480	88.927	28.767	18.143	21.220	—	596
EIGENMANN & VERONELLI	CHI	2006	158.624	779	24.288	10.439	6.532	15.668	5.832	77.665	7.396	5.992	55.966	—	192
		2005	150.944	737	23.315	9.916	5.573	16.281	3.270	71.810	3.966	6.233	52.673	—	195
SAINT-GOBAIN VETROTEX ITALIA	VETR	2006	158.530	780	39.787	6.112	-8.058	67.527	32.560	59.851	63.970	16.043	34.084	—	488
		2005	130.281	832	36.486	5.288	784	72.859	37.931	61.144	76.818	16.053	42.142	—	492
UFI FILTERS (gruppo UFI FILTERS)	MEC	2006	158.280	*	45.634	20.702	20.062	13.110	16.025	92.589	45.672	6.091	25.319	—	401
		2005	117.001	*	38.339	12.886	9.203	12.693	12.544	120.363	56.677	5.338	37.581	—	361
≠ OFFICINE METALLURGICHE G. CORNAGLIA	MEC	2006	158.209	781	38.868	8.253	2.378	27.642	1.428	111.726	30.105	12.323	13.205	—	854
		2005	136.164	804	35.218	6.558	2.438	24.650	1.052	92.888	28.803	11.771	10.603	—	827
HONEYWELL	EL	2006	158.154	782	33.833	2.286	-6.869	351	67.858	70.165	70.144	11.739	23.974	—	404
		2005	167.654	671	34.105	4.376	557	453	3.696	89.468	29.507	13.085	17.927	—	411
NORDICA (gruppo TECNICA)	PCA	2006	157.793	*	23.560	7.995	669	6.765	8.787	136.409	55.248	9.359	52.784	—	120
		2005	107.022	*	20.212	1.972	14	8.236	8.870	123.187	51.282	6.835	52.115	—	182

(1) In data 1-VIII-2005 ha incorporato la controllata Iser Zauli.

LE PRINCIPALI SOCIETÀ INDUSTRIALI

E DI SERVIZI ITALIANE

(valori in migliaia di euro)

SOCIETÀ	SETTORE DI ATTIVITÀ PRINCIPALE	ESERCIZIO	FATTURATO	GRADUATORIA	VALORE AGGIUNTO	MARGINE OPERATIVO NETTO	RISULTATO DI COMPETENZA DEGLI AZIONISTI DEL GRUPPO	IMMOBILIZZAZIONI MATERIALI NETTE	ATTIVITÀ IMMOBILIZZATE FINANZIARIE	ALTRE ATTIVITÀ	DEBITI FINANZIARI	FONDI	CAPITALE NETTO		NUMERO DIPENDENTI
													TOTALE	di cui: INTERESSI DI TERZI	
CERAMICHE CAESAR (gruppo GRUPPO CONCORDE)	IPE	2006	157.447	*	60.118	31.128	16.988	30.301	24.142	85.025	19.548	9.547	53.513	—	459
		2005	132.058	*	44.077	15.256	8.530	29.401	22.809	66.283	23.289	8.476	41.024	—	426
≠ ◇ MARCOLIN	OCCH	2006	157.428	783	39.445	-6.702	-13.284	14.929	12.281	125.647	51.387	6.814	52.119	—	859
		2005	153.963	722	45.468	-11.072	-16.690	16.046	7.978	117.477	56.249	7.078	36.693	—	961
MACCHINGRAF - MACCHINE E ACCESSORI PER L'INDUSTRIA GRAFICA	MEC	2006	157.339	784	25.851	9.263	5.994	6.056	12.890	71.883	16.439	7.941	23.494	—	238
		2005	124.837	862	19.891	3.762	1.257	5.791	13.138	71.901	27.907	7.141	17.500	—	240
L'ALCO GRANDI MAGAZZINI (gruppo CONFIN)	DIS	2006	157.068	*	13.530	1.866	495	386	152	37.910	8.854	4.229	7.449	—	332
		2005	147.202	*	12.407	1.636	419	401	152	39.905	12.473	3.879	6.954	—	295
≠ MARTELLI F.LLI	ALI	2006	156.865	785	16.776	3.595	524	15.467	52	70.594	46.006	3.713	26.365	—	211
		2005	149.825	742	16.044	3.154	508	13.954	45	60.848	36.656	3.540	25.974	—	204
≠ OMRON ELECTRONICS	EL	2006*	156.841	786	28.896	14.827	8.213	1.158	715	89.748	193	4.266	53.890	133	218
		2005*	143.221	771	25.781	13.331	7.867	1.134	789	85.444	486	4.363	53.698	54	211
SALVAGNINI ITALIA (gruppo SALVAGNINI ITALIA)	MEC	2006*	156.688	*	41.789	10.134	6.175	10.134	3.483	93.757	20.473	15.223	20.062	—	571
		2005*	142.990	*	37.721	6.841	4.721	10.719	2.979	85.114	28.744	14.077	15.487	—	530
≠ ALPI	MOB	2006	156.672	787	61.865	27.057	22.141	16.995	1.379	140.911	17.890	8.652	107.929	1	2.611
		2005	129.646	835	53.948	21.430	18.002	16.770	769	117.453	18.833	8.230	85.973	1	2.341
ITALCOST	ENER	2006	156.563	788	7.306	4.747	3.045	4.972	209	22.964	1.375	361	16.709	—	22
		2005	152.112	730	5.897	3.395	1.778	6.104	68	32.560	2.163	329	15.312	—	22
CARCANO ANTONIO	MET	2006	156.464	789	40.591	10.796	4.805	61.309	532	91.267	32.403	12.998	79.111	—	543
		2005	135.441	810	42.504	14.647	7.951	42.542	590	75.966	12.285	12.559	76.667	—	548
□ SITA (gruppo FERROVIE DELLO STATO)	TRA	2006	156.432	*	89.533	-11.555	-10.158	111.941	16.374	172.319	14.737	60.990	69.340	—	2.219
		2005	177.779	*	106.669	-4.230	329	111.783	23.681	282.975	24.822	51.766	79.498	—	2.769
AIR LIQUIDE IMPIANTI GASSIFICAZIONE	CHI	2006	156.402	790	53.001	33.764	21.314	169.599	32	29.889	—	9.098	144.525	—	69
		2005	137.139	800	48.478	29.566	19.498	180.092	13	25.738	13.969	4.665	137.212	—	70
≠ ◇ ISAGRO	CHI	2006	156.102	791	33.486	572	274	45.126	21.632	251.202	165.507	15.591	66.641	445	826
		2005	201.474	599	61.248	24.798	10.967	34.315	10.738	199.183	88.199	14.381	72.398	493	746
COMITAL COFRESCO (gruppo COMITAL SAIAG)	MET	2006	155.996	*	18.636	8.204	4.381	16.047	31.129	76.220	4.243	8.909	45.223	—	189
		2005	140.011	*	17.042	6.903	4.210	15.988	31.185	72.189	2.103	7.862	43.242	—	177
MARTELLI F.LLI (gruppo MARTELLI F.LLI)	ALI	2006	155.691	*	16.391	3.351	327	10.813	9.808	64.134	45.733	3.711	26.167	—	211
		2005	149.835	*	15.862	3.109	374	12.876	1.399	60.051	36.446	3.540	25.840	—	204
≠ F. DIVELLA	ALI	2006	155.580	792	18.424	2.973	1.218	29.225	828	79.188	6.698	7.770	52.187	—	270
		2005	148.971	746	21.806	6.403	3.506	30.056	1.074	69.805	5.947	6.928	53.102	—	263
AMBROSI INDUSTRIA CASEARIA	ALI	2006	155.482	793	12.708	3.921	312	12.663	638	135.068	91.111	2.798	8.310	—	156
		2005	152.138	729	11.393	2.770	396	12.017	628	126.358	84.339	2.705	7.998	—	154
≠ ESTRAL	MET	2006	155.440	794	25.948	4.613	2.678	33.847	594	71.156	61.914	4.432	24.979	4.109	306
		2005	117.103	914	26.810	2.931	34	40.538	775	59.153	57.192	5.628	22.527	4.308	412
TESSITURA DI ROBECCHETTO CANDIANI	TESS	2006	155.357	795	69.559	40.767	18.069	73.114	5.854	67.621	13.814	15.584	102.380	—	625
		2005	155.293	716	69.503	40.545	20.537	80.136	5.370	69.034	15.528	14.724	114.311	—	615
CORA' DOMENICO & FIGLI (gruppo CORA' DOMENICO & FIGLI)	MOB	2006	155.031	*	15.783	4.884	716	19.226	39.219	143.055	125.646	5.085	49.671	—	222
		2005	145.377	*	14.618	3.156	180	20.105	38.817	134.021	121.458	4.507	48.956	—	241

(1) Dal 2006 consolida integralmente la Alpi Timber S.a.r.l.

(2) Dal 2006 ha ceduto la gestione del Trasporto Pubblico Urbano in Roma alla Tevere TPL.

LE PRINCIPALI SOCIETÀ INDUSTRIALI

E DI SERVIZI ITALIANE

TABELLA I

(valori in migliaia di euro)

SOCIETÀ	SETTORE DI ATTIVITÀ PRINCIPALE	ESERCIZIO	FATTURATO	GRADUATORIA	VALORE AGGIUNTO	MARGINE OPERATIVO NETTO	RISULTATO DI COMPETENZA DEGLI AZIONISTI DEL GRUPPO	IMMOBILIZZAZIONI MATERIALI NETTE	ATTIVITÀ IMMOBILIZZATE FINANZIARIE	ALTRE ATTIVITÀ	DEBITI FINANZIARI	FONDI	CAPITALE NETTO		NUMERO DIPENDENTI
													TOTALE	di cui: INTERESSI DI TERZI	
EMILCERAMICA (gruppo SPERANZA)	IPE	2006	154.964	*	62.413	6.808	3.978	43.094	39.511	129.362	68.138	21.007	75.107	—	894
		2005	144.556	*	57.371	3.086	1.324	45.751	37.049	124.998	67.668	20.649	73.294	—	900
≠ FAAC	MEC	2006	154.939	796	68.247	36.241	114.365	26.352	6.646	305.216	2.214	6.438	291.752	1.749	692
		2005	137.518	798	61.694	32.211	24.064	18.533	6.385	197.782	2.728	6.114	183.745	1.179	630
≠ SICAD	CHI	2006	154.778	797	34.755	9.400	4.675	27.304	8.153	82.316	5.895	7.355	78.152	1.980	641
		2005	149.004	745	35.775	10.578	7.215	27.328	8.973	80.296	7.170	7.679	75.228	2.307	650
ALCAN PACKAGING ITALIA	CART	2006	154.684	798	37.404	5.636	-168	57.078	9.225	82.230	25.312	14.882	61.528	—	567
		2005	146.679	753	37.095	5.458	158	59.404	7.811	81.407	25.660	14.590	61.695	—	575
SALVATORE MATARRESE (gruppo FINBA)	EDIL	2006	154.636	*	38.099	12.964	707	5.514	18.278	162.039	63.108	8.159	31.225	—	625
		2005	123.585	*	26.871	4.771	4.557	2.511	18.196	139.495	39.804	6.450	30.519	—	669
A. AGRATI (gruppo A. AGRATI)	MEC	2006	154.630	*	49.508	7.584	4.252	68.270	30.130	90.654	31.664	14.405	96.632	—	662
		2005	143.856	*	49.494	11.864	6.060	75.079	31.018	88.475	27.879	15.086	112.380	—	670
ITALPET PREFORME (gruppo MOSSI & GHISOLFI)	CHI	2006	154.583	*	27.758	16.910	11.216	37.776	9	125.338	15.156	3.699	35.451	—	135
		2005	154.514	*	29.518	18.935	10.671	39.786	3	86.505	8.477	3.849	24.235	—	129
CEDACRI (gruppo CEDACRI)	INF	2006	154.536	*	59.380	9.476	4.811	14.384	7.563	91.731	373	20.934	51.337	—	565
		2005	146.685	*	60.556	11.321	7.032	15.582	6.091	85.330	—	19.660	51.822	—	551
≠ BRANCA INTERNATIONAL	FBA	2006	154.473	799	47.729	31.689	19.217	28.197	9.257	183.483	2.738	4.815	170.119	10.133	257
		2005	144.127	765	48.704	33.453	19.676	29.939	9.550	170.403	2.431	4.519	160.496	10.048	258
≠ ◇ EL.EN.	EL	2006	154.372	800	49.512	13.087	1.638	13.696	4.884	151.262	3.231	7.388	119.732	47.680	635
		2005	118.343	902	39.277	9.862	24.704	11.322	4.433	153.115	4.153	6.942	124.123	50.385	548
UNO-A-ERRE ITALIA (gruppo UNO-A-ERRE ITALIA)	GIO	2006	154.318	*	9.202	-9.634	-6.632	15.002	9.832	52.426	39.830	13.059	9.258	—	355
		2005	145.825	*	8.539	-11.150	-13.865	17.117	12.808	62.973	49.743	13.091	15.890	—	422
□ ≠ MULTISERVIZI	SEP	2006	154.289	801	30.652	9.008	542	86.446	3.787	93.560	59.547	5.657	58.913	2.224	417
		2005	123.343	869	27.690	5.674	608	88.966	4.347	87.807	37.151	26.304	57.902	1.760	400
FABA SIRMA (gruppo FABA SIRMA)	MEC	2006	154.286	*	27.074	2.929	12.279	4.906	141.385	34.450	49.956	8.472	94.514	—	483
		2005	151.284	*	28.881	4.694	-2.624	6.530	144.573	54.885	59.806	11.975	82.235	—	493
≠ VENETA CUCINE	MOB	2006	154.217	802	28.603	3.737	-16	37.988	2	71.845	31.481	11.264	28.788	149	528
		2005	141.818	780	28.216	2.943	-319	37.676	2.558	66.620	31.414	10.436	28.790	136	501
PARMAREGGIO (gruppo CONSORZIO GRANTERRE) ¹⁾	ALI	2006	153.781	*	7.297	2.053	-188	6.409	17	97.805	44.612	1.922	21.811	—	83
		2005	71.393	*	5.952	2.431	731	6.500	14	64.595	34.226	1.745	21.615	—	79
DISANO ILLUMINAZIONE (gruppo LAMPLAST FINANZIARIA)	DIV	2006	153.658	*	27.561	22.825	13.878	1.316	182	101.604	726	1.122	45.687	—	84
		2005	144.848	*	23.322	18.873	11.214	1.463	85	90.070	1.210	1.089	41.810	—	84
TRS EVOLUTION (gruppo FINOS)	ABB	2006	153.646	*	31.495	10.778	4.200	7.338	3.315	106.317	23.851	7.693	37.705	—	303
		2005	128.272	*	25.917	10.108	4.386	6.540	3.621	86.773	17.241	6.561	34.638	—	287
◇ RDB (gruppo RDB) ²⁾	IPE	2006	153.626	*	41.033	8.564	7.624	18.735	66.517	103.989	13.094	21.193	92.869	—	630
		2005	164.697	*	44.723	7.234	5.451	44.494	17.728	124.210	1.215	22.943	106.306	—	833
AERMEC (gruppo GIORDANO RIELLO INTERNATIONAL GROUP)	ELTV	2006	153.489	*	37.631	10.216	5.314	20.578	125	89.443	14	11.484	55.955	—	496
		2005	142.169	*	35.555	9.433	4.716	19.633	194	80.267	1.307	10.743	51.481	—	489
SAINT-GOBAIN GLASS ITALIA	VETR	2006	153.440	803	28.880	5.852	1.134	26.732	37.753	179.937	96.719	10.245	94.653	—	317
		2005	140.368	784	28.763	6.201	7.298	27.370	38.190	250.099	159.417	11.848	101.306	—	322

(1) Nel corso del 2006 ha ricevuto in conferimento il ramo d'azienda commerciale della controllante Unigrana.

(2) Nel corso del 2006 ha conferito il ramo d'azienda relativo alla divisione mattoni faccia a vista, alla neo costituita RDB Terrecotte e quello relativo alla produzione di solai in cemento armato, alla RDB Strutture.

LE PRINCIPALI SOCIETÀ INDUSTRIALI

E DI SERVIZI ITALIANE

TABELLA I

(valori in migliaia di euro)

SOCIETÀ	SETTORE DI ATTIVITÀ PRINCIPALE	ESERCIZIO	FATTURATO	GRADUATORIA	VALORE AGGIUNTO	MARGINE OPERATIVO NETTO	RISULTATO DI COMPETENZA DEGLI AZIONISTI DEL GRUPPO	IMMOBILIZZAZIONI MATERIALI NETTE	ATTIVITÀ IMMOBILIZZATE FINANZIARIE	ALTRE ATTIVITÀ	DEBITI FINANZIARI	FONDI	CAPITALE NETTO		NUMERO DIPENDENTI
													TOTALE	di cui: INTERESSI DI TERZI	
≠ OPENJOB AGENZIA PER IL LAVORO ¹⁾	DIV	2006	153.432	804	141.350	4.268	-550	754	2.580	54.567	21.260	2.810	6.680	—	²⁾ 335
		2005	72.558	1.247	66.534	1.169	148	433	1.964	23.918	6.024	1.139	7.230	—	²⁾ 170
GRUPPO LA PERLA (gruppo NUTE)	ABB	2006	153.300	*	42.675	-4.134	-15.065	38.894	12.119	187.238	72.245	14.947	108.362	—	1.230
		2005	156.168	*	43.079	-8.085	-22.904	41.167	13.778	188.663	67.299	15.037	123.428	—	1.318
SYNGENTA CROP PROTECTION (gruppo SYNGENTA CROP PROTECTION)	CHI	2006	153.217	*	17.208	3.531	-414	272	11.368	74.152	34.016	8.957	20.405	—	171
		2005	156.331	*	20.285	6.539	2.735	375	11.728	79.063	34.028	9.594	20.819	—	172
≠ HACHETTE RUSCONI	EDIT	2006	153.142	805	39.689	4.872	468	18.331	4.315	81.950	5.499	18.180	10.020	411	393
		2005	154.048	721	39.631	6.144	1.191	19.433	3.156	72.726	5.291	19.518	9.550	409	412
FRANKE (gruppo FRANKE)	MEC	2006	152.893	*	46.265	18.558	8.443	31.857	131.743	66.157	83.960	4.856	89.081	—	407
		2005	134.873	*	39.463	17.561	9.122	31.120	129.633	63.851	89.723	9.126	81.208	—	385
FABER (gruppo FRANKE)	ELTV	2006	152.710	*	42.728	11.019	-5.037	37.524	59.692	71.042	72.224	8.696	42.175	—	593
		2005	137.207	*	35.905	6.543	753	39.803	64.330	74.312	79.576	7.968	47.205	—	568
VERATOUR	TUR	2006	152.392	806	9.603	4.828	2.723	4.958	192	25.956	2.681	652	12.424	—	108
		2005	140.581	782	7.845	2.874	1.541	5.054	152	19.143	3.109	656	10.471	—	115
SINV (gruppo SINV HOLDING)	ABB	2006	152.318	*	25.384	6.484	1.444	24.386	5	101.028	44.295	5.570	24.712	—	411
		2005	156.294	*	18.595	1.897	-992	24.110	5	75.962	35.971	5.659	23.268	—	392
FABBRICA D'ARMI PIETRO BERETTA (gruppo BERETTA HOLDING)	MEC	2006	152.202	*	53.572	4.278	482	13.799	5.963	125.248	22.586	20.178	62.490	—	1.018
		2005	139.694	*	53.692	2.158	-872	17.265	8.258	114.990	18.611	20.980	62.008	—	1.021
◇ AEM (gruppo AEM)	SEP	2006	152.107	*	186.791	73.652	176.703	891.809	3.188.927	276.221	1.597.800	247.856	2.250.554	—	851
		2005	142.825	*	118.916	25.611	159.975	885.230	3.173.257	590.700	2.042.008	216.977	2.062.816	—	782
VALVITALIA (gruppo VALVITALIA)	MEC	2006	151.926	*	26.020	3.983	-2.359	14.627	44.030	142.842	89.147	5.062	23.144	—	342
		2005	141.885	*	29.637	9.477	14	15.128	43.904	114.814	74.744	4.236	25.503	—	311
≠ ANSALDO SISTEMI INDUSTRIALI	MEC	2006	151.656	807	46.934	5.861	5.636	31.087	4.113	243.755	31.819	27.887	17.800	—	1.083
		2005*	195.861	612	63.912	-387	14.325	34.891	4.096	191.708	30.434	26.352	12.117	—	1.104
≠ BOFROST ITALIA	ALI	2006*	151.516	808	64.936	4.084	443	44.730	2.979	30.450	19.281	12.672	8.970	176	1.751
		2005*	155.131	717	68.595	6.297	980	47.958	594	27.622	9.671	12.906	19.412	303	1.877
≠ LIGABUE CATERING	RIST	2006	151.362	809	36.702	-1.356	-5.391	5.394	517	70.490	17.117	6.445	16.027	1.381	2.343
		2005	148.617	747	42.775	2.073	176	1.829	338	66.758	7.825	5.827	21.425	1.180	2.452
FONDERIE MARIO MAZZUCCONI (gruppo MABERFIN)	MET	2006	151.302	*	37.236	12.300	4.864	39.351	10.823	78.636	50.358	5.579	27.864	—	399
		2005	129.928	*	33.081	8.418	3.376	41.250	9.204	69.772	48.502	5.152	28.405	—	406
≠ LUNA	ABB	2006	151.269	810	34.043	6.611	2.368	18.523	9.132	112.825	48.836	10.793	32.887	48	662
		2005	151.070	735	33.639	8.712	5.580	15.484	7.556	107.198	44.603	10.286	30.578	56	596
TECHNICOLOR	DIV	2006	151.126	811	22.519	3.343	330	23.813	12	145.098	27.034	4.934	41.088	—	293
		2005	142.045	778	23.498	5.449	14	27.600	4.605	134.364	27.192	7.865	40.758	—	281
≠ DAMA	ABB	2006	150.777	812	56.698	39.968	25.068	15.346	11.630	146.181	22	8.171	144.162	106	471
		2005	139.360	788	46.856	30.968	20.458	16.505	12.104	122.948	258	7.374	122.623	38	432
APOFRUIT ITALIA (gruppo APOFRUIT ITALIA)	ALI	2006	150.720	*	33.421	920	677	48.745	16.680	82.125	43.674	1.489	54.737	—	1.804
		2005	132.621	*	40.970	6.696	5.187	51.363	15.547	73.904	38.873	1.395	54.304	—	1.812
≠ LOTTO SPORT ITALIA	PCA	2006	150.675	813	27.987	7.085	754	24.342	125	119.663	89.551	4.398	10.108	—	446
		2005	137.271	799	26.584	7.582	2.948	24.019	327	95.799	68.582	3.866	10.226	49	336

(1) Dall'aprile 2006 consolida integralmente la In Time.

(2) Escluso il personale somministrato a terzi.

(3) Nel corso del 2006 ha incorporato la ACF.

(4) Già Asirobicon. Il 2006 è un esercizio di 8 mesi.

LE PRINCIPALI SOCIETÀ INDUSTRIALI

E DI SERVIZI ITALIANE

TABELLA I

(valori in migliaia di euro)

SOCIETÀ	SETTORE DI ATTIVITÀ PRINCIPALE	ESERCIZIO	FATTURATO	GRADUATORIA	VALORE AGGIUNTO	MARGINE OPERATIVO NETTO	RISULTATO DI COMPETENZA DEGLI AZIONISTI DEL GRUPPO	IMMOBILIZZAZIONI MATERIALI NETTE	ATTIVITÀ IMMOBILIZZATE FINANZIARIE	ALTRE ATTIVITÀ	DEBITI FINANZIARI	FONDI	CAPITALE NETTO		NUMERO DIPENDENTI
													TOTALE	di cui: INTERESSI DI TERZI	
XEROX	EL	2006	150.344	814	66.917	15.428	5.133	3.632	11.436	194.497	93.326	27.449	55.012	—	862
		2005	154.351	720	71.207	19.556	8.382	2.692	6.263	221.596	119.288	30.838	49.879	—	892
≠ LU-VE	MEC	2006	150.125	815	46.669	15.695	6.850	43.789	321	78.504	29.261	7.420	37.277	9.170	940
		2005	117.880	908	36.804	7.595	4.046	42.384	312	60.819	27.354	6.129	29.181	6.564	940
≠ ARCOTRONICS ITALIA	EL	2006	150.065	816	57.674	-4.331	-8.452	55.205	1.190	142.392	103.202	26.706	4.673	51	1.661
		2005	163.956	680	62.816	-4.939	-19.756	61.850	2.453	145.194	123.473	28.966	-12.807	3.484	2.224
SSB - SOCIETA' PER I SERVIZI BANCARI (gruppo SSB)	INF	2006	150.043	*	54.026	10.545	10.879	7.853	10.900	97.390	3.398	14.073	67.585	—	470
		2005	144.946	*	57.712	8.250	3.253	9.335	11.270	78.521	4.160	11.411	58.073	—	494
≠◇ NICE	MEC	2006	150.021	817	66.806	45.247	28.197	12.059	10.444	131.265	2.447	2.690	109.175	548	483
		2005	121.578	881	53.497	36.132	21.668	33.856	13.454	101.427	13.066	4.187	97.510	489	426
◇ ECO	ELTV	2006	149.884	818	58.481	17.636	-283	48.383	44.913	190.854	181.569	27.880	23.333	—	994
		2005	144.973	760	57.443	12.284	-1.851	51.830	43.894	174.855	183.337	27.705	22.278	—	1.040
CIGA GESTIONI (gruppo STARWOOD ITALIA)	RIST	2006	149.870	*	68.129	6.110	76	21.207	86	138.988	—	13.983	62.636	—	1.300
		2005	169.206	*	78.021	7.140	-2.354	25.536	90	109.487	543	15.546	64.334	—	1.094
≠◇ ZUEGG	ALI	2006	149.282	819	29.408	5.473	1.818	52.812	8.291	67.627	48.149	14.649	27.820	—	427
		2005	152.403	728	20.196	-5.295	-6.093	57.304	8.474	64.135	50.384	17.200	26.001	—	394
CANON ITALIA	EL	2006	149.254	820	35.397	-5.105	-8.359	15.503	691	209.994	—	14.466	65.803	—	443
		2005	146.193	756	39.799	3.004	1.990	17.579	1.218	225.259	—	14.276	74.163	—	441
≠ CASAGRANDE	MEC	2006	149.178	821	39.720	17.898	11.396	34.513	4.954	116.618	34.436	8.228	42.765	-7	372
		2005	94.765	1.061	25.592	5.802	4.207	33.896	3.870	81.667	36.621	7.583	32.624	-96	331
≠ INVICTA HOLDING	DIV	2006	149.059	822	15.483	-8.477	2.940	18.222	7.075	129.651	79.306	7.735	17.870	—	455
		2005	163.312	686	17.346	-8.255	-12.671	3.955	6.461	139.308	81.374	8.827	13.062	—	466
ACCIAIERIA DI RUBIERA	MET	2006	148.965	823	28.810	18.814	10.615	13.024	3.677	97.423	56.309	1.796	20.342	—	99
		2005	119.540	893	19.156	9.671	4.960	13.011	2.727	73.503	43.805	1.758	11.727	—	104
PROGEO MANGIMI (gruppo PROGEO SOCIETA' COOPERATIVA AGRICOLA)	ALI	2006	148.855	*	10.288	586	-635	15.098	4.241	86.170	—	6.289	28.618	—	167
		2005	143.557	*	10.964	1.333	-1.090	14.368	3.058	80.253	—	6.213	29.253	—	174
≠ MARCHESINI GROUP	MEC	2006	147.865	824	59.787	18.092	3.648	31.971	1.441	120.279	33.697	15.950	35.385	3.102	766
		2005	110.719	950	46.813	7.494	-1.132	32.611	1.753	111.495	38.277	13.744	30.451	2.209	756
F. DIVELLA (gruppo F. DIVELLA)	ALI	2006	147.838	*	17.039	2.624	839	29.033	1.373	73.966	5.556	7.770	52.287	—	242
		2005	141.012	*	20.724	6.294	3.795	29.869	1.621	65.268	4.883	6.899	53.568	—	234
≠◇ PRIMA INDUSTRIE	MEC	2006	147.569	825	49.873	18.467	13.706	6.427	10.423	100.492	17.888	7.963	42.359	60	546
		2005	110.885	947	35.165	7.917	5.108	5.779	9.132	94.834	19.489	7.468	30.839	—	498
SCHINDLER (gruppo SCHINDLER)	MEC	2006	147.429	*	42.588	1.948	3.932	4.900	8.928	120.061	39.002	14.184	13.822	—	869
		2005	157.488	*	31.226	-5.747	-6.778	4.459	14.500	122.058	42.547	14.081	9.890	—	790
OFFICINE MECCANICHE GIOVANNI CERUTTI (gruppo OFFICINE MECCANICHE GIOVANNI CERUTTI)	MEC	2006	147.343	*	25.362	-13.033	-1.373	23.016	83.734	106.923	106.846	19.786	23.562	—	715
		2005	187.245	*	42.125	3.782	3.059	17.154	102.172	142.778	118.551	21.697	26.475	—	747
SPUMADOR	FBA	2006	147.234	826	29.007	4.453	462	41.920	831	71.166	36.096	6.446	24.270	—	422
		2005	113.242	934	22.732	4.962	-2.329	31.135	19.293	48.102	35.406	4.244	22.008	—	323
ALIVAL - ALIMENTARIA VALDINIEVOLE	ALI	2006	146.816	827	10.803	1.599	-279	4.964	11.787	62.740	37.499	3.552	13.491	—	182
		2005	131.330	825	10.389	1.621	399	4.178	11.459	55.201	29.252	2.942	13.770	—	183

(1) Dal 2006 sono uscite dall'area di consolidamento Shanghai Nissei Electric Co. Ltd. e Nissei Electronics Industries Co. Ltd.

(2) Il 2005 è un esercizio di 14 mesi.

(3) In data 1-I-2006 ha incorporato le controllate Acque Oligominerali Valverde e Fonti San Carlo.

LE PRINCIPALI SOCIETÀ INDUSTRIALI

E DI SERVIZI ITALIANE

TABELLA I

(valori in migliaia di euro)

SOCIETÀ	SETTORE DI ATTIVITÀ PRINCIPALE	ESERCIZIO	FATTURATO	GRADUATORIA	VALORE AGGIUNTO	MARGINE OPERATIVO NETTO	RISULTATO DI COMPETENZA DEGLI AZIONISTI DEL GRUPPO	IMMOBILIZZAZIONI MATERIALI NETTE	ATTIVITÀ IMMOBILIZZATE FINANZIARIE	ALTRE ATTIVITÀ	DEBITI FINANZIARI	FONDI	CAPITALE NETTO		NUMERO DIPENDENTI
													TOTALE	di cui: INTERESSI DI TERZI	
MAGNETI MARELLI SISTEMI DI SCARICO (gruppo FIAT)	MEC	2006	146.583	*	25.671	7.402	13.313	7.121	14.562	95.469	18.007	18.127	38.822	—	389
		2005	115.015	*	20.340	1.506	29.535	7.734	12.858	91.410	18.007	14.001	45.509	—	387
≠ COLLINI IMPRESA COSTRUZIONI	EDIL	2006	146.524	828	29.130	5.716	2.510	9.312	4.735	289.164	3.942	4.652	21.156	26	249
		2005	115.522	924	22.598	3.502	1.279	10.105	2.821	224.249	2.028	4.262	24.737	35	229
≠ B & B ITALIA	MOB	2006	146.365	829	40.518	7.444	-6.237	36.839	1.192	145.923	85.527	9.554	24.233	-124	518
		2005	151.889	731	45.807	12.810	-2.268	37.791	-267	174.992	90.881	9.871	33.030	76	514
≠ HOLDING OLIVOTTO	EDIT	2006	146.346	830	58.002	2.911	-2.508	89.282	968	84.350	99.747	17.679	18.250	80	931
		2005	142.353	775	60.562	6.064	-329	97.302	815	87.906	105.577	18.993	20.771	93	910
□ ≠ AMIU - AZIENDA MULTISERVIZI E D'IGIENE URBANA GENOVA	DIV	2006	146.300	831	99.195	12.585	998	70.640	5.510	83.404	33.651	50.778	22.559	954	1.903
		2005	125.107	861	88.801	7.606	535	58.366	6.375	65.115	29.513	43.994	21.558	951	1.831
≠ IRSAP	MEC	2006	146.188	832	44.684	4.183	93	45.980	53	100.112	22.376	17.085	64.230	2.759	1.136
		2005	142.063	777	45.874	5.354	652	44.887	2.051	96.083	27.892	13.062	64.288	2.923	1.226
BOFROST DISTRIBUZIONE ITALIA (gruppo BOFROST ITALIA)	ALI	2006*	146.058	*	46.533	7.712	3.185	3.475	23.341	34.474	8.863	9.298	10.754	—	1.091
		2005*	149.590	*	47.846	-143	-2.549	3.939	18.164	26.772	3.325	9.241	7.568	—	1.253
≠ FAGIOLI	TRA	2006	145.886	833	38.287	1.497	-1.178	51.564	4.880	101.916	77.465	14.010	18.075	230	487
		2005	147.464	750	33.963	-2.348	-8.582	49.953	5.143	93.778	76.020	14.660	12.847	272	448
□ ORIZZONTE - SISTEMI NAVALI ⁽¹⁾	MT	2006	145.843	834	2.816	-4.891	433	644	6.283	234.750	—	1.062	21.022	—	94
		2005	11.913	1.494	-38	-3.668	281	648	7.571	16.761	—	862	20.589	—	89
FRO	MEC	2006	145.550	835	35.845	6.555	8.117	30.836	79.203	88.126	24.000	10.617	123.243	—	544
		2005	153.764	723	38.531	5.646	3.288	35.827	73.979	89.706	32.613	11.237	119.926	—	604
≠ POMPEA	ABB	2006	145.387	836	40.578	-6.827	-15.507	56.719	6.326	129.167	103.399	10.498	39.299	4.482	1.891
		2005	149.618	743	49.233	522	-6.136	60.065	5.474	148.832	107.750	8.658	55.440	5.261	2.074
NOVARTIS CONSUMER HEALTH (gruppo NOVARTIS FARMA)	FARM	2006	145.360	*	23.456	7.972	2.544	421	168	75.686	29.651	9.839	5.999	—	184
		2005	145.203	*	24.036	7.875	3.737	487	272	75.915	31.967	9.683	7.192	—	195
≠ BIFRANGI	MET	2006	145.247	837	51.504	5.537	1.878	60.859	551	63.277	26.414	8.926	56.989	5.703	784
		2005	150.882	738	55.468	9.272	4.950	63.775	551	62.885	30.608	10.449	54.820	5.585	820
COGNIS	CHI	2006	145.238	838	21.463	6.900	598	9.637	119	65.897	42.247	4.553	4.658	—	187
		2005	139.127	789	20.071	5.516	-331	9.325	125	67.583	42.783	4.807	4.060	—	187
SPEEDLINE (gruppo MABERFIN)	MEC	2006	145.237	*	24.835	-18.550	-15.937	54.334	4.578	84.314	46.003	20.443	26.780	—	882
		2005	131.095	*	38.425	-8.436	-9.971	63.907	7.360	69.441	49.414	14.759	34.517	—	1.018
DE RIGO VISION (gruppo DE RIGO)	OCCH	2006	145.118	*	46.913	15.047	8.777	8.170	3.419	204.610	76.683	11.888	85.879	—	936
		2005	122.234	*	40.740	10.950	1.743	9.404	4.269	188.174	74.524	10.478	77.103	—	871
≠ SVI - SVILUPPO INDUSTRIALE	CHI	2006	145.020	839	19.967	-935	-2.235	32.834	4.152	81.480	57.852	6.421	11.584	672	391
		2005	147.779	749	23.122	1.424	3.537	35.784	4.054	77.227	54.628	5.909	16.199	799	421
≠ RAGGIO DI SOLE MANGIMI	ALI	2006	144.982	840	17.085	1.835	-2.633	22.961	3.406	61.611	43.369	9.117	8.932	5	209
		2005	155.939	715	17.246	1.421	1.346	24.949	5.515	65.926	47.019	9.503	11.565	5	228
PROFILATINAVE	MET	2006	144.864	841	20.803	4.700	961	18.620	28	69.890	34.152	3.072	5.928	—	211
		2005	118.176	905	18.898	3.394	163	19.170	28	66.642	44.071	2.897	4.967	—	208
TREOFAN ITALY	FIB	2006	144.806	842	19.129	-3.051	-5.964	23.089	13.987	62.301	28.800	12.336	26.353	—	317
		2005	131.729	822	10.977	-11.420	-15.099	27.496	12.995	61.075	28.522	12.985	32.317	—	314

(1) Nel corso del 2005 ha ricevuto in conferimento il ramo d'azienda "DSNI - Divisione Sistemi Navali Internazionali" della Finmeccanica.

LE PRINCIPALI SOCIETÀ INDUSTRIALI E DI SERVIZI ITALIANE

(valori in migliaia di euro)

SOCIETÀ	SETTORE DI ATTIVITÀ PRINCIPALE	ESERCIZIO	FATTURATO	GRADUATORIA	VALORE AGGIUNTO	MARGINE OPERATIVO NETTO	RISULTATO DI COMPETENZA DEGLI AZIONISTI DEL GRUPPO	IMMOBILIZZAZIONI MATERIALI NETTE	ATTIVITÀ IMMOBILIZZATE FINANZIARIE	ALTRE ATTIVITÀ	DEBITI FINANZIARI	FONDI	CAPITALE NETTO		NUMERO DIPENDENTI
													TOTALE	di cui: INTERESSI DI TERZI	
<i>CISA (gruppo INGERSOLL RAND ITALIANA)</i>	MEC	2006	144.599	*	50.776	11.664	-455	30.952	59.927	97.074	107.600	14.863	28.923	—	860
		2005	124.715	*	53.040	14.218	-20.815	33.431	61.228	100.673	112.262	20.160	29.377	—	912
≠ COSTER TECNOLOGIE SPECIALI	MEC	2006	144.441	843	47.167	12.854	6.781	48.363	399	113.166	1.809	19.049	107.425	906	718
		2005	136.423	801	47.247	13.141	8.842	45.694	418	107.777	960	20.061	101.446	134	579
RISTOCHEF	RIST	2006*	144.398	844	1.836	-93	504	76	45	61.244	—	361	3.237	—	37
		2005*	166.010	675	2.157	-47	566	95	49	77.381	—	838	3.299	—	39
<i>I GUZZINI ILLUMINAZIONE (gruppo FIMAG)</i>	DIV	2006	144.219	*	50.297	18.392	8.742	38.041	11.908	89.161	1.976	16.932	88.842	—	745
		2005	129.096	*	46.329	16.834	8.692	39.522	8.022	83.962	2.944	15.171	86.100	—	709
<i>GRANMILANO (gruppo BARILLA HOLDING)</i> ⁽¹⁾	ALI	2006	144.201	*	51.067	3.703	-673	64.957	7.218	95.616	75.452	20.653	40.202	—	700
		2005	143.718	*	46.708	5.235	-239	68.356	47.370	71.101	89.754	20.578	40.994	—	776
≠ BUSI IMPIANTI	IMP	2006	144.104	845	25.887	3.551	1.250	1.298	17.099	449.798	43.766	5.348	20.499	295	380
		2005	134.384	812	30.569	4.393	1.819	2.432	15.753	409.994	52.723	6.902	19.631	674	403
≠ BORMIOLI LUIGI	VETR	2006	144.005	846	69.456	11.841	4.932	41.775	5	83.116	7.354	12.977	64.919	—	933
		2005	130.411	830	64.521	5.745	1.000	47.956	43	81.473	20.366	12.823	62.639	1	996
ONDULATI GIUSTI	CART	2006	143.980	847	14.062	4.440	81	25.181	965	64.657	33.446	3.225	25.155	—	191
		2005	123.927	865	12.550	3.098	-261	24.332	999	53.134	30.442	3.131	25.074	—	192
≠◇ EEMS ITALIA	EL	2006	143.939	848	79.160	9.136	7.405	178.913	187	77.751	51.350	18.268	153.884	—	1.253
		2005	99.385	1.027	62.155	1.448	-1.900	143.748	590	62.663	49.289	23.852	84.035	10.235	1.081
≠ VALDADIGE COSTRUZIONI	EDIL	2006	143.867	849	40.665	24.034	11.411	73.598	4.553	266.177	153.714	6.603	57.954	9.551	298
		2005	147.226	751	27.221	10.788	4.247	76.209	4.040	237.496	172.312	5.563	49.078	10.494	326
CLAI - COOPERATIVA LAVORATORI AGRICOLI IMOLESI	ALI	2006	143.798	850	19.619	4.337	4.891	25.894	9.665	78.836	5.759	5.074	80.069	—	375
		2005	129.214	839	20.256	5.123	5.390	24.042	5.923	78.492	6.742	4.804	75.192	—	385
≠ ISA - INDUSTRIE SCAFFALATURE ARREDAMENTI	MOB	2006	143.780	851	45.531	11.469	5.550	22.538	1.265	74.728	7.779	11.186	23.998	—	1.027
		2005	128.042	849	37.942	4.844	1.027	22.420	2.314	70.699	15.802	10.323	20.691	—	999
VAILLANT SAUNIER DUVAL ITALIA	ELTV	2006	143.365	852	14.258	5.361	1.886	2.043	2.751	91.958	25.000	6.810	15.813	—	125
		2005	134.177	813	10.881	2.525	716	2.119	2.577	88.615	45.174	6.210	14.628	—	125
<i>DAMA (gruppo DAMA)</i>	ABB	2006	143.172	*	53.637	40.412	25.276	14.097	16.117	143.301	—	10.814	143.554	—	382
		2005	132.819	*	43.166	30.411	20.344	15.049	14.951	123.975	258	10.061	124.330	—	383
<i>ADANTI (gruppo ADANTI)</i>	EDIL	2006	143.133	*	16.368	4.673	1.036	3.913	4.135	125.538	36.506	1.931	19.231	—	208
		2005	107.311	*	16.045	2.449	117	4.738	4.204	228.181	61.750	1.786	11.920	—	240
ILTE - INDUSTRIA LIBRARIA TIPOGRAFICA EDITRICE	EDIT	2006	142.847	853	41.803	3.184	-1.933	42.825	3.627	81.721	24.245	14.673	28.152	—	632
		2005	156.176	713	40.838	2.287	-362	43.135	4.750	83.284	12.861	16.417	30.085	—	693
<i>ISA - INDUSTRIE SCAFFALATURE ARREDAMENTI (gruppo ISA)</i>	MOB	2006	142.832	*	44.524	10.878	5.144	20.823	2.765	74.465	7.779	11.168	23.494	—	1.012
		2005	126.919	*	37.495	4.958	1.193	21.924	2.314	70.792	15.704	10.337	20.690	—	977
<i>PEG PEREGO (gruppo PEG PEREGO)</i>	DIV	2006	142.639	*	39.182	2.404	787	29.923	10.326	81.779	28.078	16.404	23.467	—	1.061
		2005	158.205	*	45.302	5.592	2.655	30.553	12.507	70.957	24.420	17.013	23.914	—	1.218
≠ ALL.CO ALLUMINIO FINANZIARIA	MET	2006	142.595	854	31.915	7.974	3.057	27.674	345	103.472	55.129	6.578	37.754	2.831	434
		2005	111.873	940	26.005	3.028	-921	29.319	277	81.524	45.260	5.768	31.630	-236	428
<i>LIMONTA (gruppo LIFIN)</i>	TESS	2006	142.537	*	33.362	4.794	2.709	23.546	15.328	92.117	40.210	9.442	37.917	—	608
		2005	125.703	*	30.419	3.809	1.020	24.257	28.351	71.352	35.952	9.115	36.224	—	584

(1) In data 1-I-2006 ha incorporato la Sanson. In data 1-XI-2006 ha conferito il ramo d'azienda "Pane Surgelato" a terzi.

LE PRINCIPALI SOCIETÀ INDUSTRIALI

E DI SERVIZI ITALIANE

TABELLA I

(valori in migliaia di euro)

SOCIETÀ	SETTORE DI ATTIVITÀ PRINCIPALE	ESERCIZIO	FATTURATO	GRADUATORIA	VALORE AGGIUNTO	MARGINE OPERATIVO NETTO	RISULTATO DI COMPETENZA DEGLI AZIONISTI DEL GRUPPO	IMMOBILIZZAZIONI MATERIALI NETTE	ATTIVITÀ IMMOBILIZZATE FINANZIARIE	ALTRE ATTIVITÀ	DEBITI FINANZIARI	FONDI	CAPITALE NETTO		NUMERO DIPENDENTI
													TOTALE	di cui: INTERESSI DI TERZI	
≠◇ PREMUDA	TRA	2006	142.427	855	67.980	19.711	24.108	318.689	6.079	71.528	170.507	2.573	191.122	5.914	...
		2005	150.958	736	83.978	27.002	25.376	267.491	18.480	51.432	134.001	2.236	176.486	9.194	416
≠ PIAGGIO AERO INDUSTRIES	MT	2006	142.378	856	40.860	-31.327	1.126	35.106	29.132	382.605	173.951	51.285	109.652	—	1.433
		2005	131.861	821	85.869	20.140	59	39.107	4.498	403.367	221.453	34.225	78.852	—	1.352
BENTINI (gruppo BENTINI)	EDIL	2006	142.279	*	26.766	2.711	-1.815	7.870	13.644	113.455	47.714	1.984	9.113	—	401
		2005	121.963	*	22.906	5.804	422	7.167	14.461	102.119	39.321	1.806	11.328	—	286
COOP COSTRUZIONI (gruppo COOP COSTRUZIONI)	EDIL	2006	142.264	*	31.634	7.101	3.835	52.354	68.519	115.602	59.943	10.359	67.101	—	459
		2005	142.349	*	32.827	8.796	3.078	46.020	55.899	102.810	47.510	8.050	63.266	—	443
ABET LAMINATI	CHI	2006	142.117	857	47.944	7.516	2.116	33.615	17.561	89.790	9.331	16.916	90.274	—	786
		2005	128.065	848	43.568	4.404	1.304	37.840	17.856	86.090	8.961	16.259	93.323	—	756
GOGLIO LUIGI MILANO (gruppo GOGLIO LUIGI MILANO)	CART	2006	142.028	*	42.127	-3.572	2.118	35.043	53.067	108.219	96.562	15.900	41.838	—	822
		2005	142.769	*	39.015	-5.797	1.279	37.765	46.974	104.970	95.865	16.229	39.720	—	830
≠ GALLAZZI	CHI	2006	141.160	858	36.826	8.535	162	89.964	426	69.470	80.841	10.295	20.803	—	468
		2005	132.307	819	34.525	7.930	434	90.947	3.584	58.709	80.637	8.896	20.659	—	462
OTIS SERVIZI (gruppo OTIS)	MEC	2006*	140.799	*	52.326	16.637	7.595	105	233	118.252	615	14.781	20.995	—	754
		2005*	141.397	*	51.898	16.903	8.031	164	355	114.903	—	14.470	13.400	—	744
≠ TYCO VALVES & CONTROLS ITALIA	MEC	2006*	140.772	859	50.107	20.108	7.083	39.903	847	127.809	77.928	18.896	20.232	—	505
		2005*	113.361	933	37.906	10.041	-1.570	39.816	1.208	101.428	79.107	16.975	13.150	—	468
≠ MAGGIORE DI VITTORIO E CARMELO MAGGIORE & C. ¹⁾	DIV	2006	140.680	860	48.470	4.811	21.881	115.661	3.610	176.971	144.578	7.774	95.953	—	356
		2005	175.042	655	90.456	13.912	8.292	185.984	626	141.824	151.795	16.932	74.072	—	369
□ ALITALIA AIRPORT (gruppo ALITALIA SERVIZI)	SEP	2006	140.586	*	99.343	-3.266	-6.164	9.385	36.438	43.025	—	42.905	4.776	—	2.593
		2005	177.322	*	110.531	-5.060	-2.988	10.682	42.815	35.139	—	40.788	10.941	—	2.862
SAMA (gruppo GRUPPO MAURO SAVIOLA)	MOB	2006	140.281	*	22.043	5.338	423	90.161	2.787	88.216	92.981	3.155	41.987	—	163
		2005	121.518	*	19.848	4.051	107	94.003	1.979	85.589	96.469	2.680	41.564	—	156
GEORGIA-PACIFIC ITALIA	CART	2006	140.192	861	14.818	-7.333	-8.810	65.619	325	69.890	993	8.160	81.399	—	335
		2005	143.577	767	19.801	-3.228	-4.769	68.388	1.613	69.274	1.167	8.299	90.209	—	337
MOTORI MINARELLI	MT	2006	139.989	862	37.724	17.378	10.908	28.429	2.045	99.929	1.831	11.782	93.753	—	396
		2005	139.512	786	33.035	11.625	7.028	28.800	2.024	86.513	2.423	9.553	82.845	—	378
AUTOMOTIVE LIGHTING ITALIA (gruppo FIAT)	MEC	2006	139.908	*	45.246	3.290	5.119	16.174	1	86.572	292	23.979	31.664	—	950
		2005	133.895	*	46.426	3.595	2.911	17.183	380	127.492	50.162	22.401	26.544	—	958
◇ OLIDATA	EL	2006	139.708	863	-6.235	-12.164	-14.063	4.214	11.152	103.678	56.996	2.733	22.937	—	158
		2005	157.961	703	8.469	2.451	208	4.276	12.901	77.047	32.387	3.019	37.008	—	172
SUINCOM	ALI	2006	139.700	864	5.092	1.709	355	1.067	463	58.506	35.028	680	6.504	—	59
		2005	112.330	938	5.652	1.952	245	4.447	78	45.792	27.228	678	6.149	—	71
≠ FIN ING - FINANZIARIA INGHIRAMI	ABB	2006	139.692	865	55.744	8.295	602	78.409	8.612	189.235	67.187	19.275	147.117	1.374	2.883
		2005	138.724	791	53.826	4.868	1.655	82.910	8.371	197.448	81.258	21.622	144.884	1.507	2.107
CAIRO COMMUNICATION (gruppo CAIRO COMMUNICATION)	PSP	2006*	139.528	*	7.665	4.114	-10.577	305	4.982	179.943	4.885	467	102.041	—	29
		2005*	123.050	*	9.229	4.027	19.903	386	16.172	187.667	4.914	387	138.089	—	27
≠◇ LANDI RENZO	MEC	2006	138.689	866	42.796	27.454	16.680	25.460	1.295	75.579	17.175	6.348	43.554	160	343
		2005	92.287	1.077	29.476	16.901	11.133	19.090	1.680	57.940	11.665	5.222	32.992	307	287

(1) Dal 2006 è uscita dall'area di consolidamento la Maggiore Fleet.

LE PRINCIPALI SOCIETÀ INDUSTRIALI

E DI SERVIZI ITALIANE

(valori in migliaia di euro)

SOCIETÀ	SETTORE DI ATTIVITÀ PRINCIPALE	ESERCIZIO	FATTURATO	GRADUATORIA	VALORE AGGIUNTO	MARGINE OPERATIVO NETTO	RISULTATO DI COMPETENZA DEGLI AZIONISTI DEL GRUPPO	IMMOBILIZZAZIONI MATERIALI NETTE	ATTIVITÀ IMMOBILIZZATE FINANZIARIE	ALTRE ATTIVITÀ	DEBITI FINANZIARI	FONDI	CAPITALE NETTO		NUMERO DIPENDENTI
													TOTALE	di cui: INTERESSI DI TERZI	
OTIS (gruppo OTIS)	MEC	2006*	138.687	*	22.464	1.462	-1.818	1.011	179.372	109.248	20.705	9.282	150.054	—	409
		2005*	140.266	*	24.497	4.222	3.877	12.366	175.239	106.848	10.110	9.376	158.872	—	409
≠ DAL MASO GROUP	PCA	2006	138.435	867	15.384	-1.125	-2.466	26.908	6.291	106.849	95.563	4.313	12.257	236	365
		2005	120.785	888	21.200	4.340	-822	26.278	7.322	93.635	82.535	3.847	14.428	53	541
AEFFE (gruppo AEFPE)	ABB	2006	138.392	*	34.355	10.343	2.366	10.030	142.196	86.233	98.988	10.439	56.050	—	568
		2005	128.807	*	31.355	8.188	1.950	10.324	144.552	82.614	98.376	10.056	59.684	—	563
≠ ◇ BORGOSIESA	MEC	2006*	138.265	868	28.014	1.779	-2.628	136.116	47.567	160.388	188.866	32.237	49.350	568	495
		2005*	142.455	774	28.122	4.392	782	36.723	35.193	120.780	73.648	14.585	42.688	1.134	448
≠ ◇ SABAF	MEC	2006	138.263	869	63.393	28.212	16.078	80.461	1.584	80.159	21.659	14.350	89.765	—	580
		2005	121.014	886	55.339	23.333	13.953	76.830	1.725	76.881	21.463	14.882	90.767	—	518
□ ATC	TRA	2006	138.255	870	91.712	-1.086	368	72.079	8.487	137.012	—	43.229	50.890	—	1.901
		2005	131.954	820	87.817	-5.323	-4.258	78.885	37.156	98.825	—	44.263	50.522	—	1.906
≠ FRATELLI SACLA'	ALI	2006	138.096	871	19.690	4.904	2.358	15.802	2.160	65.977	2.621	7.535	39.741	—	259
		2005	131.209	827	17.147	3.265	975	18.991	1.815	60.640	2.825	7.546	42.837	—	247
≠ LUBE HOLDING	MOB	2006	137.841	872	21.567	7.711	3.405	26.213	1.275	63.369	11.785	5.684	24.963	276	476
		2005	128.162	846	21.309	8.161	3.724	26.446	1.221	56.768	11.473	5.256	21.577	296	471
MAGGIORE RENT (gruppo MAGGIORE DI VITTORIO E CARMELO MAGGIORE & C.)	DIV	2006	137.817	*	30.052	3.068	5.190	6.504	34.000	64.456	28.401	4.932	36.465	—	354
		2005	121.507	*	55.410	9.796	1.124	94.642	612	155.203	123.374	7.185	63.916	—	331
≠ CEMENTIZILLO	IPE	2006	137.694	873	45.550	11.081	9.933	75.571	10.838	98.051	6.074	7.919	137.706	365	386
		2005	128.738	842	42.161	8.143	4.560	81.637	5.020	91.346	7.716	8.333	132.133	358	387
GKN DRIVELINE BRUNICO	MEC	2006	137.514	874	48.946	3.592	-229	20.708	51.239	51.557	—	18.394	74.562	—	767
		2005	143.239	770	48.222	1.923	-1.904	24.834	48.647	49.577	—	19.264	74.791	—	773
≠ MIGNINI	ALI	2006	137.342	875	16.457	3.291	1.940	29.842	6.695	58.265	40.798	7.904	10.310	—	241
		2005	164.090	679	19.348	3.496	902	25.083	7.672	68.904	45.303	9.280	9.279	909	309
◇ BETONVAL CALCESTRUZZI DI CEMENTO (gruppo BUZZI UNICEM)	IPE	2006	137.312	*	19.070	11.376	9.028	9.206	784	79.514	—	3.733	57.078	—	140
		2005	133.524	*	22.318	14.114	8.835	10.244	1.614	77.191	465	4.049	56.050	—	143
FIREMA TRASPORTI	MT	2006	137.172	876	49.532	14.089	11.052	79.684	8.914	255.870	82.534	22.921	65.185	—	773
		2005	113.597	931	44.638	11.716	9.410	66.907	7.668	190.099	61.324	17.386	54.133	—	819
TERMICA MILAZZO (gruppo EDISON)	ENER	2006	137.110	*	40.617	36.392	22.647	85.569	—	46.255	12.052	8.063	56.088	—	—
		2005	107.682	*	30.028	25.937	15.808	89.621	—	45.905	22.322	5.343	49.249	—	—
□ ≠ SOGIN - SOCIETÀ' GESTIONE IMPIANTI NUCLEARI	ENER	2006	137.073	877	55.704	-5.223	380	45.310	1.356	394.872	—	24.249	16.509	564	857
		2005	114.030	928	47.116	-11.199	-1.364	42.218	1.473	536.972	—	24.063	16.045	482	857
≠ REAGENS	CHI	2006	137.066	878	31.155	11.652	4.756	15.655	10.503	64.276	16.895	10.500	36.955	1.677	333
		2005	123.649	867	28.311	8.598	3.980	16.420	9.823	61.345	17.841	11.056	33.426	1.576	320
OROGEL (gruppo CONSORZIO FRUTTADORO DI ROMAGNA)	ALI	2006	136.972	*	6.961	2.138	412	2.930	3.121	71.450	27.291	2.501	8.600	—	81
		2005	130.547	*	6.706	1.638	549	3.227	2.977	63.077	24.977	3.327	8.188	—	89
CERVED BUSINESS INFORMATION (gruppo CENTRALE DEI BILANCI)	INF	2006	136.877	*	72.000	54.198	30.487	2.268	44.559	92.965	9.066	4.469	77.731	—	135
		2005	127.506	*	60.361	42.968	23.887	1.745	49.628	114.773	—	3.529	113.444	—	127
CPL IMPERIAL 2	DIS	2006	136.716	879	14.383	2.816	125	65.101	3.305	93.682	67.592	4.170	20.171	—	262
		2005	133.566	814	16.835	5.670	178	67.469	3.951	100.332	75.788	4.152	20.046	—	274

LE PRINCIPALI SOCIETÀ INDUSTRIALI

E DI SERVIZI ITALIANE

TABELLA I

(valori in migliaia di euro)

SOCIETÀ	SETTORE DI ATTIVITÀ PRINCIPALE	ESERCIZIO	FATTURATO	GRADUATORIA	VALORE AGGIUNTO	MARGINE OPERATIVO NETTO	RISULTATO DI COMPETENZA DEGLI AZIONISTI DEL GRUPPO	IMMOBILIZZAZIONI MATERIALI NETTE	ATTIVITÀ IMMOBILIZZATE FINANZIARIE	ALTRE ATTIVITÀ	DEBITI FINANZIARI	FONDI	CAPITALE NETTO		NUMERO DIPENDENTI
													TOTALE	di cui: INTERESSI DI TERZI	
CONTER	FARM	2006	136.507	880	9.838	2.541	549	3.220	37.627	104.801	43.874	990	60.051	—	78
		2005	127.127	854	10.665	3.826	1.639	2.204	637	112.917	17.470	794	53.002	—	65
B & B ITALIA (gruppo B & B ITALIA)	MOB	2006	136.418	*	36.422	6.338	-8.847	31.267	4.506	135.734	81.508	8.282	21.492	—	490
		2005	149.404	*	43.493	11.864	-3.111	33.414	2.060	170.285	89.605	8.805	30.339	—	500
OLITALIA	ALI	2006	136.166	881	7.325	3.197	798	7.296	172	45.420	26.348	1.084	7.172	—	67
		2005	104.792	991	6.653	2.766	1.747	7.593	147	37.745	24.772	1.083	7.194	—	65
◇ ALENIA AERONAVALI (gruppo FINMECCANICA) ¹⁾	MT	2006	135.962	*	42.791	-33.600	-35.561	37.023	12.684	195.523	58.031	20.990	47.613	—	1.516
		2005	140.711	*	61.217	-17.204	-19.956	37.177	5.666	172.388	71.822	23.311	4.478	—	1.544
ZIGNAGO VETRO (gruppo ZIGNAGO VETRO)	VETR	2006	135.935	*	58.522	19.087	9.740	39.312	25.740	67.247	21.834	16.070	57.061	—	574
		2005	125.086	*	56.007	17.150	10.708	47.897	4.308	91.510	4.460	20.338	87.322	—	572
◇ STEFANEL (gruppo STEFANEL)	ABB	2006	135.923	*	28.868	813	-2.937	21.858	113.768	186.597	168.266	13.875	93.744	—	740
		2005	116.120	*	33.855	5.090	10.385	23.374	115.993	177.560	155.638	15.369	98.696	—	735
≠ ATAHOTELS	RIST	2006	135.875	882	53.963	-1.713	-3.654	10.473	13.978	121.483	27.185	12.687	25.323	—	1.363
		2005	122.127	877	50.083	-505	-61	11.349	13.900	131.398	13.872	12.303	29.080	40	1.049
CLARIANT DISTRIBUZIONE (ITALIA) (gruppo CLARIANT SERVIZI (ITALIA)) ²⁾	CHI	2006	135.658	*	11.558	7.147	2.856	136	444	99.603	30.202	4.231	19.584	—	105
		2005	—	—	—	—	—	—	—	—	—	—	—	—	—
FG - FERDINANDO GIORDANO	FBA	2006	135.499	883	27.595	13.733	7.133	12.308	28	67.975	6.699	4.413	29.000	—	341
		2005	115.012	925	24.156	11.733	6.996	12.252	46	51.677	8.402	2.964	23.666	—	288
≠ ◇ SNAI	DIV	2006	135.483	884	79.390	28.453	-1.882	122.019	15.181	725.970	368.228	64.545	323.657	—	426
		2005	80.229	1.186	37.959	9.769	10.385	124.358	14.147	81.311	46.198	32.413	85.420	1.562	407
AUTOSTRADA DEI FIORI (gruppo SALT)	SEP	2006	135.366	*	101.361	52.652	29.990	613.658	54.071	74.754	377.002	59.872	274.606	—	357
		2005	129.199	*	93.772	48.396	27.208	624.684	34.701	163.661	347.662	60.655	270.217	—	349
≠ ◇ SERVIZI ITALIA (gruppo COOPSERVICE)	DIV	2006	135.107	*	75.920	12.535	4.264	63.445	4.368	118.214	71.890	13.347	17.448	4	1.420
		2005	125.451	*	69.877	10.609	3.460	58.139	3.898	121.415	80.175	13.088	12.914	4	1.369
◇ ENEL SOLE (gruppo ENEL)	SEP	2006	135.103	*	60.868	28.526	14.004	194.532	23.106	112.800	59.642	35.704	24.627	—	328
		2005	128.952	*	59.798	30.408	16.100	190.106	20.247	97.715	49.812	29.544	25.558	—	330
IL MESSAGGERO (gruppo CALTAGIRONE EDITORE)	EDIT	2006	134.837	*	71.798	24.697	99.099	63.826	68.174	241.382	61.372	51.481	225.164	—	433
		2005	136.694	*	67.242	23.929	10.568	2.101	68.356	120.094	5.537	41.479	113.765	—	427
≠ ROSSI MOTORIDUTTORI	MEC	2006	134.683	885	54.713	13.472	7.085	23.443	4.387	104.172	20.791	11.716	52.677	50	807
		2005	111.734	942	50.391	11.723	5.681	19.895	2.228	86.607	16.936	12.391	46.423	867	743
≠ POLYGLASS	CHI	2006	134.594	886	24.466	7.408	1.711	16.220	202	54.054	28.796	2.150	11.743	2.784	258
		2005	122.747	871	22.887	7.851	3.266	12.059	827	58.853	28.748	2.429	11.211	155	237
GALLAZZI (gruppo GALLAZZI) ³⁾	CHI	2006	134.485	*	33.776	8.104	-230	90.248	9.079	66.846	78.868	10.030	30.745	—	432
		2005	76.974	*	19.415	6.876	1.321	40.580	36.938	32.839	48.793	5.077	30.975	—	201
≠ GRUPPO RUSCALLA	MET	2006	134.420	887	23.889	7.373	1.960	21.828	1.402	134.522	61.447	4.125	31.350	2.342	300
		2005	142.527	773	24.677	9.331	4.109	18.380	2.196	108.353	58.807	3.477	29.049	2.111	309
NEOPHARMED	FARM	2006	134.387	888	57.730	36.282	25.218	10.832	83	88.707	10.620	6.896	54.887	—	314
		2005	138.971	790	54.935	31.159	16.976	10.949	93	54.985	11	7.762	29.669	—	334
≠ IMOLA LEGNO	MOB	2006	134.335	889	12.647	4.373	707	18.871	2.189	113.725	87.224	2.321	21.822	—	188
		2005	118.264	903	13.163	5.142	378	17.083	1.640	95.492	74.024	1.921	20.114	—	184

(1) Già OAN - Officine Aeronavali Venezia.

(2) Costituita in data 3-VII-2006 dopo aver ricevuto in conferimento il ramo d'azienda "Distribuzione e vendita dei prodotti commercializzati dalla divisione TLP/FA/FUN" della Clariant Masterbatches (Italia).

(3) In data 1-I-2006 ha incorporato la Lucchesi.

LE PRINCIPALI SOCIETÀ INDUSTRIALI

E DI SERVIZI ITALIANE

TABELLA I

(valori in migliaia di euro)

SOCIETÀ	SETTORE DI ATTIVITÀ PRINCIPALE	ESERCIZIO	FATTURATO	GRADUATORIA	VALORE AGGIUNTO	MARGINE OPERATIVO NETTO	RISULTATO DI COMPETENZA DEGLI AZIONISTI DEL GRUPPO	IMMOBILIZZAZIONI MATERIALI NETTE	ATTIVITÀ IMMOBILIZZATE FINANZIARIE	ALTRE ATTIVITÀ	DEBITI FINANZIARI	FONDI	CAPITALE NETTO		NUMERO DIPENDENTI
													TOTALE	di cui: INTERESSI DI TERZI	
≠ IMPRESA COSTRUZIONI ROSSO GEOM. FRANCESCO & FIGLI	EDIL	2006	134.106	890	28.107	11.866	4.279	40.392	16.882	296.780	99.020	3.358	23.345	511	269
		2005	129.815	833	23.751	10.982	4.319	24.775	23.209	278.882	61.084	3.965	23.051	2.828	261
SASSI F.LLI	ALI	2006	133.922	891	5.811	1.581	295	3.961	56	41.418	19.676	1.746	12.844	—	77
		2005	127.395	852	6.330	1.950	607	4.547	41	38.570	19.586	1.599	12.549	—	77
≠◇ BEGHELLI	DIV	2006	133.916	892	35.899	-2.725	5.095	80.407	26.609	137.689	58.694	31.673	103.745	279	1.121
		2005	139.483	787	44.115	4.984	4.285	91.797	12.712	132.709	60.350	29.049	98.360	173	1.873
FERROSIDER	MET	2006	133.657	893	13.735	4.279	1.574	9.432	8.890	58.637	20.197	1.663	12.577	—	105
		2005	100.891	1.018	10.206	1.865	249	11.932	8.890	47.790	22.798	1.586	11.003	—	102
≠ IMAC	PCA	2006	133.528	894	34.459	12.131	6.168	11.144	408	81.325	19.069	9.243	27.970	—	1.173
		2005	116.049	920	30.592	9.843	5.045	10.800	461	63.506	11.648	8.797	23.943	—	1.064
LATTERIA SORESINA	ALI	2006	133.495	895	20.592	2.439	17	24.147	10.551	110.990	70.741	4.788	18.772	—	280
		2005	117.596	911	19.350	1.488	17	22.786	402	114.391	65.581	4.565	18.643	—	282
MANULI FILM	CHI	2006	133.309	896	16.196	-772	-18.506	77.805	3.858	84.593	93.858	12.514	13.580	—	249
		2005	110.347	951	20.079	2.883	-6.863	83.428	3.933	87.604	90.650	14.575	32.086	—	243
◇ INDUSTRIE ILPEA (gruppo INDUSTRIE ILPEA)	CHI	2006*	133.210	*	53.171	7.031	-3.755	28.893	42.845	121.684	112.961	14.171	20.902	—	959
		2005*	139.572	*	58.836	10.991	936	31.897	37.898	130.770	115.472	15.391	24.657	—	1.025
≠ BCS	MEC	2006*	133.031	897	40.038	6.750	2.001	21.419	283	111.333	48.122	9.149	35.934	157	786
		2005*	115.565	923	34.478	3.980	603	20.263	140	107.130	50.447	8.515	35.704	4	642
≠ FRUTTAGEL	ALI	2006	132.956	898	27.252	-2.258	-9.499	53.467	1.225	91.732	84.535	3.076	17.549	539	1.021
		2005	133.388	815	28.003	-898	-6.291	57.755	2.614	89.305	79.149	4.176	27.035	859	998
INDENA (gruppo IDB HOLDING)	FARM	2006	132.780	*	43.755	4.192	326	55.039	5.942	123.781	32.894	14.356	109.924	—	540
		2005	132.753	*	52.331	13.786	6.536	54.188	4.705	123.559	22.267	13.973	111.218	—	532
□ SOGIN - SOCIETÀ GESTIONE IMPIANTI NUCLEARI (gruppo SOGIN)	ENER	2006	132.692	*	50.635	-6.051	334	44.699	27.825	364.732	—	22.053	15.896	—	761
		2005	111.514	*	43.572	-11.577	-1.365	41.505	14.024	521.260	—	22.184	15.562	—	784
GROTTO (gruppo LUNA)	ABB	2006	132.451	*	24.039	5.171	2.918	10.268	20.420	103.535	47.271	10.662	39.752	—	332
		2005	138.194	*	28.548	10.772	6.625	8.345	10.273	104.602	42.647	10.123	36.834	—	338
MONINI	ALI	2006	132.406	899	14.542	7.067	3.283	10.521	2.591	47.603	14.174	3.560	19.816	—	104
		2005	108.201	965	9.510	1.961	668	12.194	2.602	41.569	18.581	3.231	17.078	—	106
≠ MORELLATO & SECTOR	GIO	2006	132.321	900	36.714	21.667	15.713	12.042	477	186.876	55.304	37.235	48.026	1.900	578
		2005	93.009	1.070	32.463	20.552	13.265	9.038	314	66.517	13.486	3.328	33.691	1.912	374
IMOLA LEGNO (gruppo IMOLA LEGNO)	MOB	2006	132.230	*	11.982	4.215	547	18.848	1.263	112.285	87.150	2.193	20.214	—	174
		2005	115.908	*	12.463	5.076	237	16.999	831	94.013	73.868	1.777	18.668	—	166
SOLVAY PHARMA	FARM	2006	132.064	901	44.056	18.597	-8.952	414	831	62.605	23.305	6.140	11.495	—	351
		2005	76.823	1.209	21.094	4.411	1.223	147	625	23.574	—	3.296	8.947	—	285
SCAPA ITALIA	DIV	2006	132.055	902	10.467	5.945	3.165	3.217	8	60.662	22.379	1.615	3.586	—	78
		2005	128.647	843	9.993	5.523	3.044	3.329	1.396	45.687	10.149	1.532	3.445	—	80
≠ STREPARAVA HOLDING	MEC	2006	132.024	903	26.195	6.291	2.813	16.009	14.609	84.962	30.928	9.258	29.961	—	374
		2005	121.464	884	27.258	8.031	4.285	20.617	4.634	77.307	20.912	8.644	31.221	—	376
ANNONI	ALI	2006	131.956	904	5.927	507	-352	3.419	—	31.621	17.135	1.477	9.806	—	116
		2005	120.537	890	6.706	806	3	3.763	1	30.482	15.234	1.462	10.158	—	115

(1) Già Morellato. Dal 2006 consolida, per le sole partite patrimoniali, le società del gruppo Sector.

(2) In data 1-I-2006 ha incorporato la controllata Fournier Pharma.

LE PRINCIPALI SOCIETÀ INDUSTRIALI

E DI SERVIZI ITALIANE

TABELLA I

(valori in migliaia di euro)

SOCIETÀ	SETTORE DI ATTIVITÀ PRINCIPALE	ESERCIZIO	FATTURATO	GRADUATORIA	VALORE AGGIUNTO	MARGINE OPERATIVO NETTO	RISULTATO DI COMPETENZA DEGLI AZIONISTI DEL GRUPPO	IMMOBILIZZAZIONI MATERIALI NETTE	ATTIVITÀ IMMOBILIZZATE FINANZIARIE	ALTRE ATTIVITÀ	DEBITI FINANZIARI	FONDI	CAPITALE NETTO		NUMERO DIPENDENTI
													TOTALE	di cui: INTERESSI DI TERZI	
≠ TAMPIERI FINANCIAL GROUP	ALI	2006	131.817	905	19.575	9.409	5.254	20.236	4.860	66.686	47.891	2.724	22.327	115	130
		2005	118.114	906	16.920	6.563	3.446	19.627	5.130	55.378	40.934	2.390	17.022	49	130
≠ ROTOLITO LOMBARDA	EDIT	2006	131.782	906	36.221	6.452	4.587	36.022	664	76.070	24.150	6.641	39.235	-7	386
		2005	131.370	824	36.921	8.405	5.052	34.136	2.112	78.495	26.664	5.548	34.465	-249	393
GIV - GRUPPO ITALIANO VINI (gruppo GIV)	FBA	2006	131.401	*	22.739	5.982	2.043	59.136	31.849	117.829	84.784	4.223	64.830	—	378
		2005	161.301	*	26.022	3.326	3.446	57.713	19.745	121.321	71.146	4.098	63.032	—	470
≠ GALOTTI	EDIL	2006*	131.397	907	41.210	36.736	21.156	18.767	20.416	134.506	40.310	1.697	73.319	—	44
		2005*	122.500	873	11.187	7.311	1.715	18.288	8.703	224.398	154.652	1.637	51.666	—	42
≠ BÖHLER UDDEHOLM ITALIA	MET	2006	131.289	908	17.478	5.939	2.906	8.190	239	69.481	8.726	3.880	30.535	—	182
		2005	117.992	907	17.813	6.457	2.598	7.835	214	63.198	6.210	3.835	28.712	3	186
≠ SINTERAMA	TESS	2006	130.793	909	39.781	1.844	-3.209	60.715	15.092	84.595	67.717	12.301	49.587	1.568	799
		2005	129.372	837	43.182	4.831	-1.784	69.887	25.685	83.173	86.493	13.392	52.691	1.269	816
◇ NAVIGAZIONE MONTANARI	TRA	2006	130.747	910	77.900	40.459	44.065	393.667	27.654	22.772	80.128	2.678	346.250	—	349
		2005	175.966	652	106.520	48.679	122.180	338.651	19.894	175.441	201.766	2.521	314.757	—	361
≠ EIDA	DIV	2006	130.589	911	50.362	13.638	5.611	61.883	25.593	103.984	70.055	3.362	51.232	2.075	1.779
		2005	101.396	1.015	43.713	10.095	6.965	56.580	27.846	104.386	78.042	2.917	43.071	1.603	1.867
VENETA CUCINE (gruppo VENETA CUCINE)	MOB	2006	130.484	*	24.012	2.697	123	24.831	3.460	65.046	22.123	9.373	28.596	—	452
		2005	127.387	*	24.818	1.992	-331	25.381	5.620	60.937	21.962	8.964	28.473	—	442
SIA (gruppo GRUPPO MAURO SAVIOLA)	MOB	2006	130.442	*	26.452	3.219	505	71.843	55.391	103.771	138.619	3.798	52.096	—	231
		2005	143.617	*	26.225	3.325	51	73.570	31.074	125.717	135.454	3.805	51.590	—	247
≠ CELLOGRAFICA GEROSA	CHI	2006	130.311	912	37.881	3.032	-141	32.406	567	58.934	28.982	7.123	19.686	1.037	584
		2005	130.351	831	37.737	3.965	700	33.538	735	58.628	31.835	6.707	21.588	1.058	588
BECTON DICKINSON ITALIA	FARM	2006*	130.225	913	25.845	8.834	4.875	10.140	1.685	93.239	42.549	4.784	25.076	—	179
		2005*	126.230	857	24.674	7.830	4.530	9.156	1.220	92.479	48.895	3.709	20.201	—	175
□ ≠ ◇ ACSM	SEP	2006	130.203	914	28.550	7.215	-4.770	157.387	5.236	99.553	76.018	23.679	88.606	9.779	268
		2005	107.169	975	28.622	9.573	2.670	102.094	4.181	93.350	71.284	6.196	67.564	3.777	241
DE LIETO COSTRUZIONI GENERALI	EDIL	2006	130.177	915	21.965	8.526	374	1.011	10.811	142.587	63.584	2.191	12.393	—	171
		2005	104.196	996	16.417	4.596	414	1.085	8.355	128.215	57.219	1.876	12.018	—	135
PIAGGIO AERO INDUSTRIES (gruppo PIAGGIO AERO INDUSTRIES)	MT	2006	130.031	*	33.230	-35.192	1.035	21.284	11.571	370.023	153.884	47.665	102.377	—	1.397
		2005	117.575	*	62.023	11	-4.825	26.344	6.782	384.959	218.700	30.142	71.342	—	1.315
□ ◇ DATAMAT (gruppo FINMECCANICA)	INF	2006	129.823	*	63.363	18.731	7.677	2.950	20.454	160.331	298	12.831	118.176	—	1.034
		2005	119.645	*	63.688	19.073	12.322	4.709	15.108	184.057	4.825	17.671	115.657	—	1.053
≠ LAT BRI LATTICINI BRIANZA	ALI	2006	129.820	916	17.706	1.699	-473	52.127	1.059	47.423	32.730	5.469	26.943	—	216
		2005	128.979	841	18.365	3.427	1.722	42.339	1.462	45.072	25.148	5.107	27.696	—	215
ANSALDO SISTEMI INDUSTRIALI (gruppo ANSALDO SISTEMI INDUSTRIALI)	MEC	2006	129.564	*	38.873	3.631	7.871	24.613	14.168	225.319	28.671	27.712	19.340	—	952
		2005*	170.931	*	51.703	-3.406	14.318	28.581	9.853	174.121	26.570	26.195	11.469	—	973
ORACLE ITALIA	INF	2006*	129.463	917	80.996	-1.700	-7.035	1.838	541	269.497	—	19.910	10.750	—	878
		2005*	135.772	808	81.718	-1.954	-4.735	1.971	27	236.336	24	22.274	17.740	—	836
PIRELLI BROADBAND SOLUTIONS (gruppo PIRELLI & C.)	GOM	2006	129.355	*	14.523	-177	-3.249	7.309	45.732	38.174	17.858	10.764	18.778	—	151
		2005	112.022	*	4.149	-7.034	-8.074	3.805	46.709	47.198	21.228	9.111	22.027	—	84

(1) Già Asirobicon. Il 2006 è un esercizio di 8 mesi.

LE PRINCIPALI SOCIETÀ INDUSTRIALI

E DI SERVIZI ITALIANE

TABELLA I

(valori in migliaia di euro)

SOCIETÀ	SETTORE DI ATTIVITÀ PRINCIPALE	ESERCIZIO	FATTURATO	GRADUATORIA	VALORE AGGIUNTO	MARGINE OPERATIVO NETTO	RISULTATO DI COMPETENZA DEGLI AZIONISTI DEL GRUPPO	IMMOBILIZZAZIONI MATERIALI NETTE	ATTIVITÀ IMMOBILIZZATE FINANZIARIE	ALTRE ATTIVITÀ	DEBITI FINANZIARI	FONDI	CAPITALE NETTO		NUMERO DIPENDENTI
													TOTALE	di cui: INTERESSI DI TERZI	
FILENI SIMAR	ALI	2006	129.231	918	5.769	2.067	39	7.933	4.009	56.826	25.321	625	4.022	—	10
		2005	107.384	973	5.839	1.415	8	8.362	4.041	36.237	27.744	539	3.984	—	10
≠ P. ANTINORI	FBA	2006	129.185	919	71.533	32.472	18.023	208.311	36.177	166.282	135.520	14.915	215.986	1.478	968
		2005	119.302	895	64.558	29.402	20.682	154.426	30.330	180.782	106.474	13.260	199.136	1.270	930
BORMIOLI LUIGI (gruppo BORMIOLI LUIGI)	VETR	2006	129.094	*	64.503	10.649	4.304	40.758	2.637	73.768	7.354	12.977	57.672	—	851
		2005	115.837	*	60.973	5.130	435	46.822	1.987	70.997	20.366	12.823	55.168	—	923
ISOPAN (gruppo GRUPPO MANNI HP)	DIV	2006	129.091	*	12.724	4.002	1.325	9.207	2.809	77.421	28.115	4.087	15.586	—	152
		2005	117.000	*	9.190	1.390	783	14.162	2.810	61.860	25.256	3.849	18.510	—	143
ABAC ARIA COMPRESSA (gruppo ABAC GROUP) ¹⁾	MEC	2006	128.935	*	23.073	9.440	3.352	2.659	22.562	70.607	20.721	4.906	34.093	—	295
		2005
DOMPE' BIOTEC (gruppo DOMPE' FARMACEUTICI)	FARM	2006	128.809	*	43.622	29.277	17.103	47	5	181.192	—	5.921	133.040	—	164
		2005	177.372	*	63.079	44.239	25.776	76	5	180.937	6.500	4.408	125.937	—	173
LOTTO SPORT ITALIA (gruppo LOTTO SPORT ITALIA)	PCA	2006	128.679	*	18.792	3.640	472	2.017	27.819	93.034	70.459	3.488	13.785	—	239
		2005	120.005	*	18.769	4.190	676	2.307	9.254	92.546	50.940	3.369	13.914	—	241
≠ ASKOLL HOLDING	MEC	2006	128.655	920	35.488	3.306	-664	44.264	675	85.588	13.932	13.123	65.630	5.329	540
		2005	120.169	892	37.651	5.613	453	46.720	336	85.177	22.206	12.044	66.771	4.964	580
TYCO VALVES & CONTROLS ITALIA (gruppo TYCO VALVES & CONTROLS ITALIA)	MEC	2006*	128.623	*	42.508	17.110	5.858	24.086	6.604	117.925	65.735	18.259	20.649	—	417
		2005*	103.197	*	29.793	7.916	-387	23.524	6.548	93.450	65.736	16.416	14.791	—	405
≠ RINA	DIV	2006	128.549	921	70.480	12.608	5.817	10.113	15.656	137.581	9.391	27.426	51.746	113	917
		2005	111.620	943	61.584	11.432	4.977	6.977	14.852	125.720	12.841	24.371	46.858	54	804
WORTHINGTON	MEC	2006	128.405	922	34.664	3.085	-1.013	10.883	264	111.207	18.838	13.491	11.047	—	480
		2005	132.497	817	42.489	14.533	6.530	10.415	332	95.971	14.882	12.628	19.340	—	475
MARGARITELLI ITALIA (gruppo MARGARITELLI ITALIA)	MOB	2006	128.401	*	24.849	4.831	-381	33.678	25.373	109.384	79.334	8.567	39.378	—	534
		2005	98.325	*	19.705	2.340	4.255	31.480	20.922	99.093	67.751	8.001	39.893	—	479
≠ MARPOSS	EL	2006	128.350	923	65.493	7.288	1.021	31.685	963	97.538	37.067	24.782	32.010	333	1.057
		2005	127.828	850	64.328	8.069	3.303	28.596	1.124	99.091	31.901	24.730	34.923	295	1.011
◇ SNAI (gruppo SNAI) ²⁾	DIV	2006	128.166	*	73.732	27.223	-1.991	117.074	17.388	713.004	368.563	58.456	322.472	—	201
		2005	56.837	*	24.446	9.835	11.899	49.985	24.471	75.447	46.827	9.153	52.724	—	187
FRUTTAGEL (gruppo FRUTTAGEL)	ALI	2006	128.155	*	24.694	-2.352	-8.972	49.296	2.527	91.323	83.301	2.916	18.434	—	605
		2005	132.094	*	25.264	-1.181	-3.385	53.364	2.960	87.550	77.202	3.388	27.074	—	575
LAMPRE	MET	2006	128.087	924	13.694	3.743	1.412	25.750	1.295	57.892	15.593	1.950	38.497	—	127
		2005	107.271	974	13.595	2.281	404	26.121	1.295	49.806	13.257	1.750	38.085	—	100
AIR LIQUIDE ITALIA PRODUZIONE ³⁾	CHI	2006	127.980	925	34.867	3.106	5.692	248.538	56.286	97.224	9.085	3.677	362.700	—	127
		2005	105.984	986	32.987	4.371	12.692	189.283	56.298	104.840	—	2.423	320.509	—	117
OMVP - OFFICINE MECCANICHE DI VILLAR PEROSA (gruppo RIV-SKF OFFICINE DI VILLAR PEROSA)	MEC	2006	127.932	*	32.228	-4.395	-5.850	29.417	2.846	56.396	22.576	15.445	19.025	—	645
		2005	121.418	*	36.976	173	-2.333	36.395	2.410	55.687	26.961	13.443	24.876	—	663
FAGIOLI (gruppo FAGIOLI)	TRA	2006	127.917	*	24.688	-1.107	-2.068	24.285	20.830	93.364	60.614	10.596	21.620	—	345
		2005	128.056	*	21.992	-2.485	-5.881	23.781	20.783	83.452	59.790	11.257	16.807	—	367
GE POWER CONTROLS ITALIA (gruppo GE POWER CONTROLS HOLDING ITALIA) ⁴⁾	MEC	2006	127.888	*	21.509	5.271	25.588	18.653	585.527	92.140	617.699	9.189	32.670	—	267
		2005	208.673	*	33.977	-289	-5.259	22.962	17	69.351	41.229	10.590	7.082	—	297

(1) Già Oma. In data 1-I-2006 ha ricevuto in conferimento il ramo d'azienda "Professional-Industrial" della Abac Group, assumendo l'attuale denominazione. I dati 2005 sono stati omessi in quanto non raffrontabili.

(2) Nel corso del 2006 ha acquisito 450 rami d'azienda "concessioni".

(3) In data 1-V-2006 ha ricevuto in conferimento il ramo d'azienda costituito dall'impianto produttivo di Ferrara Erbognone (PV) della Air Liquide Italia.

(4) In data 30-XI-2005 ha conferito il ramo d'azienda relativo alla divisione Procond di Longarone (BL) alla Procond Elettronica.

LE PRINCIPALI SOCIETÀ INDUSTRIALI

E DI SERVIZI ITALIANE

TABELLA I

(valori in migliaia di euro)

SOCIETÀ	SETTORE DI ATTIVITÀ PRINCIPALE	ESERCIZIO	FATTURATO	GRADUATORIA	VALORE AGGIUNTO	MARGINE OPERATIVO NETTO	RISULTATO DI COMPETENZA DEGLI AZIONISTI DEL GRUPPO	IMMOBILIZZAZIONI MATERIALI NETTE	ATTIVITÀ IMMOBILIZZATE FINANZIARIE	ALTRE ATTIVITÀ	DEBITI FINANZIARI	FONDI	CAPITALE NETTO		NUMERO DIPENDENTI
													TOTALE	di cui: INTERESSI DI TERZI	
FRATELLI SACLA' (gruppo FRATELLI SACLA')	ALI	2006	127.507	*	17.730	5.112	3.662	15.449	761	68.690	2.621	7.535	43.177	—	233
		2005	119.889	*	14.204	2.408	2.708	18.729	2.052	61.129	2.825	7.546	44.622	—	222
□ ≠ ◇ SITAF - SOCIETÀ ITALIANA TRAFORO AUTOSTRADALE DEL FREJUS	SEP	2006	127.475	926	106.566	53.551	16.417	1.330.529	6.936	156.192	230.621	57.150	157.726	2.065	456
		2005	126.769	855	102.945	52.266	18.850	1.313.514	9.295	161.340	235.531	58.962	144.666	7.285	489
CARTIERA DI CARMIGNANO	CART	2006	127.441	927	29.509	2.916	-1.122	52.383	1.028	58.443	50.159	8.561	21.788	—	380
		2005	118.861	897	30.104	3.860	250	42.780	5.927	53.542	37.784	8.189	27.922	—	386
≠ CORRIERE DELLO SPORT	EDIT	2006	127.284	928	35.803	4.817	2.312	52.284	36.076	41.060	21.171	16.579	48.833	3.816	221
		2005	122.342	874	33.774	3.590	1.957	44.735	37.970	43.344	26.657	18.291	46.997	1.441	228
L'OREAL PRODOTTI DI LUSO ITALIA	FARM	2006	127.189	929	38.343	22.591	13.174	1.487	28	52.715	1	6.959	19.160	—	226
		2005	123.313	870	34.358	20.138	12.141	1.026	95	57.955	—	6.922	18.137	—	230
≠ F.LLI CLAUDIO & CARLALBERTO CORNELIANI	ABB	2006	127.125	930	33.520	10.128	5.097	6.398	5.914	69.449	2.173	12.265	32.502	992	907
		2005	106.347	985	28.679	5.864	2.520	7.045	5.139	62.144	1.976	12.348	28.734	1.124	835
≠ MONFER	ALI	2006	127.072	931	8.097	4.318	2.610	13.209	27	35.535	6.242	1.245	26.772	9	47
		2005	122.710	872	8.110	4.429	2.806	14.291	48	22.589	176	1.156	24.972	8	47
LAFARGE ROOFING	IPE	2006	127.008	932	57.316	21.623	10.231	60.115	3.649	56.402	—	16.858	67.880	—	556
		2005	122.237	876	55.815	20.646	12.883	65.740	2.624	60.346	2.591	15.432	69.888	—	572
≠ SAMP (gruppo SECI)	MEC	2006	126.980	*	47.317	4.367	477	26.625	1.440	101.366	52.417	10.585	24.399	2.036	906
		2005	115.315	*	48.352	11.038	5.026	18.960	3.506	84.996	25.335	11.609	25.590	2.267	821
≠ ◇ FAIVELEY TRANSPORT ITALIA	MEC	2006*	126.974	933	33.706	15.712	6.851	6.666	4.929	160.103	58.187	14.220	52.155	1.007	300
		2005*	123.712	866	33.791	16.277	6.124	7.246	6.964	155.189	58.424	18.901	45.300	1.002	305
≠ ZEGNA BARUFFA-LANE BORGOSIESA	TESS	2006	126.944	934	33.997	-1.919	-59	44.575	1.060	101.908	55.034	15.936	46.040	—	1.067
		2005	136.253	803	41.525	938	1.111	48.187	1.190	129.769	84.056	17.866	45.928	—	1.211
□ AMIU - AZIENDA MULTISERVIZI E D'IGIENE URBANA GENOVA (gruppo AMIU)	DIV	2006	126.944	*	88.532	10.886	582	66.578	6.587	75.239	33.471	48.504	19.896	—	1.685
		2005	105.431	*	79.071	6.004	133	54.376	7.651	58.533	28.936	42.273	19.314	—	1.658
≠ FURLA HOLDING	PCA	2006*	126.811	935	37.466	10.908	-621	29.904	9.586	87.977	52.639	3.532	36.395	8.910	595
		2005*	109.718	955	31.684	7.261	-2.338	28.490	10.340	89.013	59.917	2.555	31.407	6.040	559
≠ BOTTERO FINANZIARIA	MEC	2006	126.784	936	42.072	5.325	605	21.052	4.282	96.501	6.864	23.034	34.737	61	746
		2005	130.645	829	41.546	5.427	707	22.147	4.845	96.258	10.233	20.128	34.336	92	721
ISPADUE	MET	2006	126.755	937	15.560	2.836	372	8.794	64	76.124	40.695	3.597	10.997	—	276
		2005	110.854	949	15.965	3.490	1.111	9.526	59	63.024	28.719	3.366	10.625	—	261
BCS (gruppo BCS)	MEC	2006*	126.517	*	36.426	5.853	1.534	18.558	3.438	100.593	47.579	9.142	27.780	—	700
		2005*	111.486	*	31.451	3.508	282	17.356	3.222	95.761	49.362	8.510	27.192	—	642
≠ SP.A.PI	ABB	2006	126.196	938	64.724	28.023	15.713	45.561	2.099	166.483	30.512	8.988	155.958	—	771
		2005	117.604	910	59.659	26.574	16.165	46.949	672	166.582	35.379	8.053	143.645	—	761
NRG ITALIA	EL	2006*	126.078	939	34.772	6.168	2.436	20.957	2.255	60.978	12.137	10.594	25.440	—	286
		2005*	122.333	875	31.524	3.577	1.433	21.324	4.139	54.841	12.137	10.430	23.004	—	280
LUIA SPAGNOLI (gruppo SP.A.PI)	ABB	2006	125.941	*	63.416	28.088	15.713	8.860	1.070	91.191	1.805	8.892	72.222	—	771
		2005	117.293	*	58.190	26.500	15.342	9.080	611	103.649	3.544	8.053	70.758	—	761
SONY BMG MUSIC ENTERTAINMENT ITALY	EDIT	2006	125.852	940	33.011	18.365	9.820	450	13.405	162.385	51.300	26.197	27.980	—	124
		2005	140.298	785	35.188	12.995	6.833	1.486	13.832	166.596	—	27.512	39.560	—	161

LE PRINCIPALI SOCIETÀ INDUSTRIALI

E DI SERVIZI ITALIANE

(valori in migliaia di euro)

SOCIETÀ	SETTORE DI ATTIVITÀ PRINCIPALE	ESERCIZIO	FATTURATO	GRADUATORIA	VALORE AGGIUNTO	MARGINE OPERATIVO NETTO	RISULTATO DI COMPETENZA DEGLI AZIONISTI DEL GRUPPO	IMMOBILIZZAZIONI MATERIALI NETTE	ATTIVITÀ IMMOBILIZZATE FINANZIARIE	ALTRE ATTIVITÀ	DEBITI FINANZIARI	FONDI	CAPITALE NETTO		NUMERO DIPENDENTI
													TOTALE	di cui: INTERESSI DI TERZI	
≠ ESSECO GROUP	CHI	2006	125.839	941	39.254	11.119	3.664	57.608	643	78.400	66.058	14.128	21.100	2.536	461
		2005	107.144	977	29.855	4.459	512	44.950	2.557	71.445	61.319	13.857	15.546	536	429
□ ◇ OTE (gruppo FINMECCANICA) ¹⁾	EL	2006	125.774	*	44.641	3.726	26.851	23.810	14.819	199.459	78.900	13.155	47.338	—	632
		2005	69.014	*	31.986	-2.768	-3.558	23.634	499	153.660	43.886	12.038	20.488	—	636
MONDO (gruppo MONDOFIN)	GOM	2006	125.631	*	29.786	4.280	11	27.117	7.783	89.902	46.609	8.866	29.500	—	435
		2005	123.138	*	27.933	2.470	7.997	26.549	4.417	95.858	46.132	8.531	37.671	—	431
CUCINE LUBE (gruppo LUBE HOLDING)	MOB	2006	125.477	*	12.194	5.020	2.723	3.030	20.733	54.815	6.551	3.716	21.676	—	260
		2005	116.577	*	11.903	5.191	2.804	3.513	15.217	49.202	4.965	3.480	18.953	—	255
≠ SACAIM	EDIL	2006	125.235	942	26.578	3.810	175	13.240	4.197	309.151	37.059	5.635	7.440	406	523
		2005	95.950	1.049	23.617	3.364	441	13.681	4.152	237.504	37.770	5.558	7.392	392	479
ELBI INTERNATIONAL	EL	2006	125.207	943	35.570	-2.103	-2.921	34.878	5.190	72.858	14.439	16.420	27.772	—	847
		2005	124.318	864	41.025	3.967	1.144	26.640	5.174	67.190	9.236	15.436	30.693	—	863
ALBINI & PITIGLIANI (gruppo ALBINI & PITIGLIANI)	TRA	2006	124.882	*	14.419	-1.265	2.614	4.929	16.262	79.317	23.415	5.170	36.636	—	320
		2005	125.559	*	16.595	1.687	622	4.855	9.802	81.432	17.718	5.470	34.022	—	325
SACAIM (gruppo SACAIM)	EDIL	2006	124.829	*	25.998	3.825	171	5.214	9.728	308.425	33.465	5.608	7.016	—	513
		2005	94.617	*	23.471	3.637	455	5.471	10.213	236.299	33.233	5.855	7.045	—	470
□ LE NORD (gruppo FNM) ²⁾	TRA	2006	124.824	*	65.176	7.097	954	5.165	2.170	80.616	225	21.940	34.228	—	1.227
		2005	119.834	*	62.097	6.227	541	4.633	1.544	76.019	—	21.076	33.274	—	1.215
FIS - FABBRICA ITALIANA SINTETICI	FARM	2006	124.769	944	43.896	9.136	3.817	55.432	5.617	110.434	26.678	11.392	96.417	—	577
		2005	65.188	1.318	23.029	-5.270	-2.948	45.386	4.196	103.373	18.862	10.618	101.610	—	503
≠◇ SNIA	CHI	2006	124.743	945	-2.497	-34.561	-39.349	64.231	55.891	84.984	28.039	117.490	-29.300	—	514
		2005	125.582	859	-8.057	-49.135	-108.775	105.496	28.614	108.476	32.837	116.038	8.138	—	596
≠ IMER INTERNATIONAL	MEC	2006	124.701	946	33.958	9.904	4.304	29.728	3.283	92.908	55.315	8.275	21.246	464	531
		2005	110.880	948	29.252	6.579	2.060	27.937	2.643	79.911	49.194	7.940	16.474	138	483
KLOPMAN INTERNATIONAL ³⁾	TESS	2006*	124.506	947	25.899	727	-818	37.800	113	59.950	24.490	15.289	31.030	—	605
		2005*	96.382	1.044	22.846	-4.050	-6.089	42.159	118	58.730	23.573	17.821	31.848	—	596
◇ SPE - SOCIETÀ PUBBLICITÀ EDITORIALE (gruppo POLIGRAFICI EDITORIALE)	PSP	2006	124.304	*	4.890	-1.640	-2.290	3.410	252	74.730	12.181	8.362	14.401	—	78
		2005	134.436	*	5.856	-2.494	-3.508	3.638	414	88.345	19.271	8.151	16.684	—	113
≠ ZANICHELLI EDITORE	EDIT	2006*	124.280	948	54.208	32.646	25.360	31.848	172.666	91.761	10.306	15.674	225.075	143	327
		2005*	120.603	889	49.130	27.847	25.236	31.510	164.671	77.922	2.371	14.823	213.641	116	325
PARKER ITR	GOM	2006*	124.188	949	31.768	-5.059	-8.053	16.858	16	74.801	561	10.834	43.537	—	786
		2005*	138.484	795	35.157	-2.191	-2.493	16.592	1	82.532	612	10.355	51.590	—	801
RAGGIO DI SOLE MANGIMI (gruppo RAGGIO DI SOLE MANGIMI) ...	ALI	2006	124.175	*	16.126	2.127	-2.830	16.713	7.425	64.659	41.040	8.923	14.254	—	190
		2005	132.243	*	17.462	3.690	-778	18.055	9.707	68.445	44.087	9.358	17.084	—	195
≠ GRUPPO INDUSTRIALE TOSONI ⁴⁾	MEC	2006	124.104	950	22.895	4.475	3.572	17.234	11.245	155.356	42.759	8.104	20.729	73	494
		2005	107.161	976	21.376	7.592	3.536	16.745	9.151	100.649	15.506	6.845	17.948	37	343
≠ STARHOTELS	RIST	2006	124.093	951	67.387	20.777	-4.256	265.288	2.658	43.207	198.883	21.622	61.939	—	887
		2005	136.336	802	73.421	19.520	-10	279.832	3.261	49.414	184.814	22.320	95.213	—	878
F.LLI CLAUDIO & CARLALBERTO CORNELIANI (gruppo F.LLI CLAUDIO & CARLALBERTO CORNELIANI)	ABB	2006	124.013	*	32.549	10.290	4.725	3.520	9.189	67.341	1.201	12.265	32.513	—	683
		2005	105.700	*	28.570	6.441	2.656	3.732	9.322	59.473	609	12.348	28.788	—	635

(1) In data I-XII-2005 ha ricevuto in conferimento il ramo d'azienda "Gsm-R" della Selenia Mobile.

(2) Già FNM Trasporti.

(3) Il 2005 è un esercizio di 9 mesi.

(4) Dal 2006 consolida integralmente Alinco e F.A.R. Systems.

LE PRINCIPALI SOCIETÀ INDUSTRIALI

E DI SERVIZI ITALIANE

TABELLA I

(valori in migliaia di euro)

SOCIETÀ	SETTORE DI ATTIVITÀ PRINCIPALE	ESERCIZIO	FATTURATO	GRADUATORIA	VALORE AGGIUNTO	MARGINE OPERATIVO NETTO	RISULTATO DI COMPETENZA DEGLI AZIONISTI DEL GRUPPO	IMMOBILIZZAZIONI MATERIALI NETTE	ATTIVITÀ IMMOBILIZZATE FINANZIARIE	ALTRE ATTIVITÀ	DEBITI FINANZIARI	FONDI	CAPITALE NETTO		NUMERO DIPENDENTI
													TOTALE	di cui: INTERESSI DI TERZI	
≠◇ GREENVISION AMBIENTE	CHI	2006	123.993	952	21.498	7.434	1.011	22.084	1.255	96.999	50.732	11.478	29.882	5.577	249
		2005	101.579	1.014	19.685	6.473	1.509	21.549	1.740	85.469	43.351	11.758	28.138	5.054	260
JOHNSONDIVERSEY	CHI	2006	123.938	953	33.926	8.725	-5.057	10.754	9	136.713	50.021	11.164	51.520	—	317
		2005	118.614	899	36.098	13.893	884	11.431	1.773	91.528	631	11.275	56.576	—	328
SITTAM - SPEDIZIONI INTERNAZIONALI TRASPORTI TERRESTRI AEREI MARITTIMI	TRA	2006	123.738	954	15.551	2.633	451	4.812	2.085	46.095	1.889	6.225	8.878	—	263
		2005	113.574	932	13.941	1.388	303	5.206	1.983	47.758	2.920	6.140	8.426	—	266
IDEAL STANDARD INDUSTRIALE	IPE	2006	123.651	955	77.973	4.908	528	44.639	707	21.297	—	21.787	10.534	—	1.696
		2005	108.699	961	68.687	-2.429	-3.929	46.920	1.184	28.617	24.464	21.951	5.006	—	1.773
≠ ZAMBAITI DISTRIBUZIONE TESSILE	ABB	2006	123.629	956	18.479	7.364	423	29.474	1.690	80.957	56.377	4.854	23.117	7.421	315
		2005	121.507	882	17.969	6.950	275	28.957	2.040	76.219	56.354	4.881	21.316	6.048	303
ELETTROMECCANICA (gruppo ACC)	MEC	2006	123.625	*	26.284	-14.058	-12.459	32.971	40.708	60.683	59.530	22.769	7.101	—	1.104
		2005	137.724	*	30.153	-12.745	-27.220	60.732	37.237	53.574	48.974	28.110	19.559	—	1.144
BEST	MEC	2006	123.613	957	19.744	3.424	356	11.348	8.113	48.184	14.209	4.873	15.809	—	479
		2005	118.192	904	21.803	6.099	2.577	10.690	948	48.109	10.325	4.525	15.453	—	469
≠◇ MIRATO	FARM	2006	123.572	958	38.322	16.660	9.286	16.523	34	95.218	10.522	5.365	64.315	—	328
		2005	115.835	921	36.940	15.600	8.412	17.167	542	88.617	9.490	6.315	58.502	—	309
SISME - SOCIETÀ ITALIANA STATORI E MOTORI ELETTRICI ¹⁾	MEC	2006*	123.456	959	37.019	3.411	324	35.016	2.024	50.042	36.068	12.074	11.166	—	895
		2005*	105.595	988	38.088	5.603	6.906	21.994	2.531	44.489	22.488	12.106	13.342	—	919
ANTIBIOTICOS	FARM	2006	123.597	960	42.502	-7.952	-14.817	60.672	297	104.312	61.423	17.840	46.028	—	686
		2005	128.107	847	54.872	4.009	3.942	68.830	8.838	88.754	50.003	16.904	60.845	—	675
CISALPINA TOURS	TUR	2006	123.311	961	23.184	8.046	3.401	4.561	7.046	54.277	3.023	3.397	6.747	—	562
		2005	91.572	1.084	17.700	3.892	3.015	4.510	4.188	55.490	6.135	2.987	6.146	—	515
SIEMENS MEDICAL SOLUTIONS DIAGNOSTICS	FARM	2006	123.255	962	30.029	8.068	1.472	42.068	15	99.557	72.019	8.256	27.150	—	216
		2005	117.399	913	26.729	6.528	1.441	32.856	16	106.982	62.920	7.685	31.178	—	216
TAMPIERI (gruppo TAMPIERI FINANCIAL GROUP)	ALI	2006	123.158	*	13.316	8.788	4.789	395	5.259	57.923	30.303	1.424	14.883	—	94
		2005	109.286	*	12.054	7.901	4.410	349	5.123	49.309	23.974	1.410	12.402	—	90
LEGRAND	MEC	2006	123.039	963	22.343	5.355	1.715	4.891	75	57.769	—	7.539	17.685	—	276
		2005	114.092	927	20.750	3.727	1.841	6.525	103	49.364	—	6.989	17.719	—	289
FERRARI GIOVANNI INDUSTRIA CASEARIA	ALI	2006	122.918	964	11.204	2.737	536	6.994	10	54.130	29.743	4.024	7.594	—	173
		2005	129.075	840	10.858	2.419	636	6.898	149	55.583	33.185	3.921	7.059	—	178
GALLERIE COMMERCIALI ITALIA	DIS	2006	122.893	965	59.281	36.572	3.730	670.295	176.422	197.642	577.560	2.047	371.333	—	53
		2005	116.518	916	54.572	29.837	1.045	624.350	173.298	186.635	526.568	1.783	367.603	—	49
GALOTTI (gruppo GALOTTI)	EDIL	2006*	122.825	*	38.886	34.450	18.819	13.819	27.496	125.256	38.800	1.697	69.494	—	44
		2005*	118.340	*	10.266	6.427	2.154	13.319	11.761	218.055	151.964	1.637	50.177	—	42
≠ ITALDESIGN-GIUGIARO	MT	2006	122.657	966	73.072	3.396	-10.297	55.079	14.312	354.113	49.925	16.481	126.600	450	992
		2005	172.626	657	100.122	20.157	1.322	56.631	13.938	310.426	53.678	17.271	136.989	509	1.077
◇ SABAF (gruppo SABAF)	MEC	2006	122.317	*	54.569	24.062	14.241	41.341	32.479	62.675	5.529	12.796	85.515	—	470
		2005	107.644	*	48.147	20.066	12.519	39.835	28.991	60.460	3.377	13.573	88.128	—	439
≠ FORALL CONFEZIONI	ABB	2006	121.920	967	33.953	5.099	994	10.900	3.881	73.856	33.415	10.719	11.692	—	872
		2005	109.039	958	29.863	2.831	432	9.442	3.300	70.125	32.300	10.211	10.727	—	814

(1) In data 1-X-2006 ha incorporato la controllante Sisme Holdings.

(2) Già Bayer Diagnostics. In data 31-XII-2006 ha conferito il ramo d'azienda "Diabetes Care" alla Bayer.

LE PRINCIPALI SOCIETÀ INDUSTRIALI

E DI SERVIZI ITALIANE

TABELLA I

(valori in migliaia di euro)

SOCIETÀ	SETTORE DI ATTIVITÀ PRINCIPALE	ESERCIZIO	FATTURATO	GRADUATORIA	VALORE AGGIUNTO	MARGINE OPERATIVO NETTO	RISULTATO DI COMPETENZA DEGLI AZIONISTI DEL GRUPPO	IMMOBILIZZAZIONI MATERIALI NETTE	ATTIVITÀ IMMOBILIZZATE FINANZIARIE	ALTRE ATTIVITÀ	DEBITI FINANZIARI	FONDI	CAPITALE NETTO		NUMERO DIPENDENTI
													TOTALE	di cui: INTERESSI DI TERZI	
◇ NICE (gruppo NICE)	MEC	2006	121.914	*	55.821	43.576	26.658	9.596	13.936	122.389	—	2.598	110.477	—	194
		2005	100.180	*	45.993	35.815	22.117	21.851	25.947	94.279	10.555	3.863	100.072	—	147
SGL CARBON	CHI	2006	121.835	968	31.699	12.366	3.801	23.684	207	65.215	20.516	14.075	32.589	—	337
		2005	108.729	960	25.600	-2.563	-11.742	28.337	1.992	61.613	22.456	17.769	28.413	—	355
BASF COATINGS (gruppo BASF INTERSERVICE)	CHI	2006	121.805	*	15.915	-1.197	-3.036	17.643	429	74.450	55.227	8.898	11.400	—	278
		2005	114.288	*	15.500	-2.001	-3.506	18.429	1.621	74.254	55.106	7.530	14.436	—	277
COLOROBRIA ITALIA	CHI	2006	121.773	969	26.566	3.050	-404	24.494	28.423	79.763	46.448	8.772	38.677	—	335
		2005	109.243	957	25.987	2.726	136	26.292	28.881	67.635	42.758	8.921	39.082	—	338
≠ TRIHOLDING	MEC	2006	121.734	970	23.299	4.634	1.642	18.201	2.571	223.571	53.484	3.498	2.523	—	260
		2005	—	—	—	—	—	—	—	—	—	—	—	—	—
◇ GRANITIFIANDRE (gruppo GRANITIFIANDRE)	IPE	2006	121.704	*	48.742	16.691	6.619	31.525	143.440	95.429	56.330	9.157	164.368	—	450
		2005	113.906	*	45.593	13.888	9.933	34.574	134.034	89.957	48.207	8.285	162.173	—	455
ATAHOTELS (gruppo ATAHOTELS)	RIST	2006	121.528	*	50.429	-1.216	-3.473	9.967	18.713	115.567	26.006	11.006	25.701	—	933
		2005	105.595	*	46.487	1.139	73	10.541	19.409	123.913	12.591	10.721	29.174	—	910
OFFICINE METALLURGICHE G. CORNAGLIA (gruppo OFFICINE METALLURGICHE G. CORNAGLIA)	MEC	2006	121.428	*	30.350	5.132	36	14.089	5.283	99.989	27.047	10.649	6.315	—	602
		2005	105.460	*	28.125	3.770	-155	12.706	5.868	81.575	24.938	10.559	6.279	—	621
≠ ARREDO PLAST	CHI	2006	121.201	971	29.154	6.189	1.302	53.421	1.092	64.662	53.611	5.840	27.201	1.152	410
		2005	95.485	1.054	25.188	4.619	940	49.503	127	58.252	49.917	5.389	27.540	1.193	390
≠ CRIS CONF.	ABB	2006	121.061	972	29.682	14.520	6.112	5.853	116	89.619	26.401	2.278	25.620	-44	407
		2005	100.484	1.021	23.813	12.018	5.636	5.197	2.117	70.924	22.178	1.891	19.725	-5	241
ALNOR ALLUMINIO NORD	MET	2006	120.670	973	11.702	2.853	319	11.996	574	48.350	36.780	2.117	3.892	—	140
		2005	86.945	1.124	8.604	778	-427	13.498	30	34.000	25.610	1.983	3.573	—	142
AVON COSMETICS	FARM	2006	120.584	974	16.205	296	-2.408	588	180	29.425	—	7.645	607	—	295
		2005	114.959	926	22.917	6.161	1.445	756	274	32.465	—	9.000	4.461	—	359
PEPSICO BEVERAGES ITALIA	FBA	2006	120.543	975	22.847	-1.034	-3.790	30.417	2.447	47.092	42.971	9.773	2.283	—	249
		2005	116.437	918	22.647	-119	-2.480	30.603	8.140	40.444	42.993	8.988	6.073	—	238
ZUEGG (gruppo ZUEGG)	ALI	2006	120.542	*	20.729	2.501	-833	29.064	13.228	73.148	48.167	7.071	20.328	—	241
		2005	124.706	*	11.596	-8.461	-8.064	32.956	11.652	70.381	47.854	9.698	21.161	—	258
VOLVO ITALIA	MT	2006	120.471	976	20.588	2.331	1.233	10.247	38.996	60.888	49.819	15.075	19.750	—	256
		2005	116.944	915	18.445	60	1.714	10.216	34.601	53.605	46.485	14.876	15.517	—	260
□ AMT - AZIENDA MOBILITA' E TRASPORTI	TRA	2006	120.424	977	95.859	-1.864	-3.842	88.200	2.079	85.877	—	57.958	21.657	—	2.181
		2005	119.411	894	75.635	-22.125	-22.880	74.411	2.829	87.214	—	58.695	25.499	—	2.181
PROCTER & GAMBLE HOLDING (gruppo PROCTER & GAMBLE HOLDING)	CHI	2006*	120.278	*	24.275	7.799	83.032	1.380	380.383	93.968	320.218	14.589	107.313	—	118
		2005*	138.488	*	13.015	-3.882	119.716	1.422	379.617	637.253	556	19.488	963.282	—	127
≠ ADLER PLASTIC	CHI	2006	120.141	978	34.290	10.513	2.903	24.486	744	74.870	23.007	8.175	23.839	1.261	1.256
		2005	85.416	1.138	24.179	7.343	2.852	15.853	2.058	51.419	16.082	3.127	21.016	1.210	909
≠ GRUPPO SOCIETA' GAS RIMINI	SEP	2006	120.088	979	31.593	23.450	14.722	66.477	38.539	66.522	25.619	5.144	97.901	3.042	168
		2005	104.647	992	29.531	21.818	16.731	53.467	38.937	63.846	19.117	5.366	84.261	2.534	156
≠◇ SALMOIRAGHI & VIGANO'	OCCH	2006*	120.040	980	51.434	8.903	3.050	22.349	8.172	111.126	45.144	13.519	35.079	—	1.152
		2005*	107.642	969	44.685	7.396	2.786	19.443	7.474	99.295	50.468	11.245	19.798	—	973

LE PRINCIPALI SOCIETÀ INDUSTRIALI

E DI SERVIZI ITALIANE

TABELLA I

(valori in migliaia di euro)

SOCIETÀ	SETTORE DI ATTIVITÀ PRINCIPALE	ESERCIZIO	FATTURATO	GRADUATORIA	VALORE AGGIUNTO	MARGINE OPERATIVO NETTO	RISULTATO DI COMPETENZA DEGLI AZIONISTI DEL GRUPPO	IMMOBILIZZAZIONI MATERIALI NETTE	ATTIVITÀ IMMOBILIZZATE FINANZIARIE	ALTRE ATTIVITÀ	DEBITI FINANZIARI	FONDI	CAPITALE NETTO		NUMERO DIPENDENTI
													TOTALE	di cui: INTERESSI DI TERZI	
≠ ROBERTO CAVALLI	ABB	2006	119.802	981	33.967	12.920	494	16.831	2.141	77.563	23.756	4.902	21.129	6.129	379
		2005	102.752	1.007	28.800	10.076	2.487	17.750	2.154	73.752	36.118	3.677	16.909	1.503	357
≠ ◇ STROILI ORO	DIS	2006	119.721	982	40.419	5.489	-6.021	26.945	1.587	271.760	165.983	11.985	66.203	—	1.119
		2005	—	—	—	—	—	—	—	—	—	—	—	—	—
◇ STROILI ORO (gruppo STROILI ORO)	DIS	2006	119.651	*	40.812	5.957	-5.553	26.654	18.313	257.897	165.773	11.370	66.672	—	1.119
		2005	87.309	*	32.332	7.952	1.054	16.968	1.913	107.307	54.548	5.369	28.776	—	793
◇ GARBOLI (gruppo IMPRESA PIZZAROTTI & C.)	EDIL	2006	119.609	*	21.351	-3.007	-5.473	25.467	2.732	211.699	59.842	6.396	17.172	—	1.048
		2005	154.584	*	3.097	-29.239	-34.068	5.043	3.152	214.750	42.840	8.419	22.177	—	999
≠ ANGELANTONI INDUSTRIE	MEC	2006	119.125	983	32.451	8.517	1.347	8.424	615	116.355	21.487	6.423	23.979	6.684	617
		2005	111.880	939	31.339	9.454	2.192	8.733	1.171	98.592	17.660	5.949	24.484	8.034	563
MAHLE PISTONI ITALIA	MEC	2006	119.060	984	44.551	8.757	40.891	30.302	59.227	59.277	10.901	15.507	92.393	—	693
		2005	109.825	953	45.943	12.153	6.248	30.032	20.825	56.910	7.567	17.237	55.501	—	669
≠ AER.FI	ELTV	2006	118.854	985	22.348	2.791	704	11.733	4.668	100.212	47.508	6.698	31.317	9.264	414
		2005	103.194	1.001	15.005	-5.177	-4.820	12.968	3.313	112.363	65.242	6.729	30.641	9.292	453
◇ GUALA CLOSURES (gruppo GUALA CLOSURES)	CHI	2006	118.783	*	35.919	6.114	11.751	31.713	94.323	299.677	189.131	9.522	184.609	—	497
		2005	117.711	*	38.920	8.736	6.371	32.988	86.002	281.911	176.275	8.418	173.180	—	507
≠ INDUSTRIE ROLLI ALIMENTARI	ALI	2006	118.731	986	45.918	7.557	2.279	33.975	13.195	82.645	12.959	6.924	78.985	4.653	718
		2005	119.002	896	46.378	12.755	5.586	38.425	11.928	73.927	12.958	6.406	76.153	4.099	699
BRETON	MEC	2006	118.550	987	35.398	5.387	3.245	19.328	8.510	119.041	20.538	9.379	40.704	—	482
		2005	135.912	806	32.920	3.061	1.039	21.909	9.912	97.671	26.897	8.755	39.259	—	467
FIP INDUSTRIALE (gruppo SERENISSIMA HOLDING)	IMP	2006	118.479	*	21.968	5.474	633	6.604	17.862	175.740	39.168	4.527	12.109	—	373
		2005	112.665	*	22.633	5.977	1.354	5.021	18.573	144.345	38.280	3.738	11.477	—	370
STREPARAVA (gruppo STREPARAVA HOLDING)	MEC	2006	118.375	*	23.440	5.071	1.967	13.313	7.058	74.262	24.851	7.772	21.309	—	340
		2005
RI.WAL CERAMICHE	IPE	2006	118.282	988	32.586	-4.075	-4.913	28.930	201	105.205	18.980	17.039	49.837	—	657
		2005	128.589	844	43.096	22	-2.359	34.927	193	105.654	25.262	16.436	54.750	—	719
CERAMICA DEL CONCA	IPE	2006	118.133	989	19.858	9.299	4.547	16.560	45	68.382	1.033	4.844	34.906	—	212
		2005	94.198	1.065	17.019	6.644	4.338	16.986	287	51.859	2.617	4.535	30.359	—	206
GATE	MEC	2006	118.086	990	24.515	-6.201	-980	6.415	10.573	78.031	2.129	20.255	37.816	—	615
		2005	127.484	851	34.810	788	-3.245	8.957	10.608	76.880	2.575	18.477	40.797	—	644
LABOCOS	FARM	2006*	117.940	991	34.848	13.298	6.326	4.313	6.539	87.660	40	14.161	59.879	—	386
		2005*	129.625	836	47.955	20.942	11.740	7.763	23.106	72.422	276	16.073	52.964	—	460
≠ FINANZIARIA GRUPPO BISAZZA	IPE	2006	117.802	992	50.103	13.343	4.470	30.671	243	87.116	43.829	7.197	32.059	—	831
		2005	—	—	—	—	—	—	—	—	—	—	—	—	—
ORV MANUFACTURING (gruppo ORV)	TESS	2006	117.673	*	22.336	3.090	533	22.095	10	55.554	35.601	6.680	10.178	—	375
		2005	109.596	*	21.744	17	-1.651	24.607	73	56.867	35.529	6.674	9.645	—	379
FRATELLI CARLI	ALI	2006	117.669	993	17.506	4.840	3.128	20.912	2.184	58.397	22.876	11.465	33.647	—	260
		2005	110.987	945	14.963	2.290	894	17.894	2.195	56.781	10.460	11.238	40.333	—	249
RIGAMONTI SALUMIFICIO	ALI	2006	117.517	994	14.833	950	-194	6.464	104	38.576	9.097	7.130	7.544	—	267
		2005	111.844	941	18.181	3.721	1.865	4.937	164	41.537	5.671	6.984	9.220	—	269

(1) Nel corso del 2006 ha incorporato la controllante GoldCo.

(2) Ora Mahle Componenti Motori Italia.

(3) Nata nell'ottobre 2005, in data 1-I-2006 ha ricevuto in conferimento l'attività industriale della controllante Strepavara Holding. I dati 2005 sono stati omessi in quanto non confrontabili.

LE PRINCIPALI SOCIETÀ INDUSTRIALI

E DI SERVIZI ITALIANE

TABELLA I

(valori in migliaia di euro)

SOCIETÀ	SETTORE DI ATTIVITÀ PRINCIPALE	ESERCIZIO	FATTURATO	GRADUATORIA	VALORE AGGIUNTO	MARGINE OPERATIVO NETTO	RISULTATO DI COMPETENZA DEGLI AZIONISTI DEL GRUPPO	IMMOBILIZZAZIONI MATERIALI NETTE	ATTIVITÀ IMMOBILIZZATE FINANZIARIE	ALTRE ATTIVITÀ	DEBITI FINANZIARI	FONDI	CAPITALE NETTO		NUMERO DIPENDENTI
													TOTALE	di cui: INTERESSI DI TERZI	
TECHNIP KTI	IMP	2006	117.464	995	20.585	8.602	4.960	4.712	3.054	303.416	452	4.882	10.913	—	190
		2005	56.502	1.414	13.622	3.494	2.290	4.345	1.005	217.561	618	4.370	7.255	—	167
□ AEM GAS (gruppo AEM)	SEP	2006	117.155	*	92.353	37.463	3.241	663.732	24	145.653	46.243	61.266	650.431	—	468
		2005	137.276	*	109.245	53.117	12.256	644.204	17	171.671	28.973	56.091	666.439	—	527
SICAD (gruppo SICAD)	CHI	2006	117.126	*	21.506	7.720	4.258	10.312	11.811	71.969	39	6.447	66.513	—	260
		2005	115.202	*	21.880	7.705	5.374	10.932	12.285	66.076	78	6.609	62.255	—	257
CEMENTERIE ALDO BARBETTI (gruppo CEMENTERIE ALDO BARBETTI)	IPE	2006	117.040	*	47.541	23.278	13.122	41.100	52.423	102.994	2.582	11.513	153.232	—	214
		2005	101.232	*	36.131	10.875	7.232	48.158	49.942	88.353	7.747	11.832	143.998	—	212
≠ MARNAVI	TRA	2006	116.833	996	51.088	9.587	2.394	239.017	10.229	64.238	148.940	10.634	92.659	—	430
		2005	121.716	879	47.317	7.589	5.716	252.376	14.841	64.752	167.931	10.260	90.416	—	382
CARLSBERG ITALIA	FBA	2006	116.691	997	5.986	-20.851	-56.459	30.314	-24.630	171.332	2.350	12.999	121.941	—	339
		2005	89.613	1.101	14.268	-13.238	-41.543	32.142	-12.686	186.810	188.126	6.644	-28.400	—	341
INOX TAGLIO (gruppo INTERSIDER ACCIAI)	MET	2006	116.684	*	1.847	-3.478	-2.522	451	165	60.104	10.480	1.116	-696	—	111
		2005	126.214	*	5.974	1.093	-154	411	169	61.534	15.713	1.050	1.826	—	108
CHLORIDE	MEC	2006*	116.671	998	31.484	16.190	8.386	9.376	71	87.030	30.263	4.680	17.556	—	209
		2005*	98.857	1.031	23.100	8.813	4.352	9.166	96	77.397	30.591	4.522	19.660	—	192
◇ GRUPPO CERAMICHE RICCHETTI (gruppo GRUPPO CERAMICHE RICCHETTI)	IPE	2006	116.553	*	42.591	-3.138	2.057	158.731	90.078	156.528	108.448	64.049	187.485	—	689
		2005	125.080	*	51.601	4.362	1.597	164.596	90.463	142.257	99.026	64.106	188.282	—	816
STARHOTELS (gruppo STARHOTELS)	RIST	2006	116.519	*	55.807	15.833	-4.321	202.792	35.289	32.544	166.278	15.134	60.713	—	709
		2005	111.518	*	52.026	12.097	-1.176	187.709	50.249	31.885	144.198	16.916	80.468	—	743
CRIS CONF. (gruppo CRIS CONF.)	ABB	2006	116.434	*	28.392	16.856	6.546	3.761	5.082	89.721	26.187	4.514	27.444	—	301
		2005	95.368	*	22.144	13.154	5.678	3.340	4.746	71.627	21.813	3.068	20.898	—	247
BÖHLER UDDEHOLM ITALIA (gruppo BÖHLER UDDEHOLM ITALIA)	MET	2006	116.369	*	13.952	4.422	3.200	7.678	8.087	56.802	7.632	3.029	30.871	—	140
		2005	103.842	*	13.608	4.265	2.774	7.166	8.061	51.307	5.707	3.064	28.751	—	144
CODELFA	EDIL	2006	116.240	999	18.830	7.330	3.017	1.310	13.861	347.318	35.372	2.153	13.838	—	200
		2005	103.010	1.006	18.209	7.288	3.679	1.445	13.560	254.303	14.512	2.001	10.821	—	198
BONFERRARO (gruppo SMEG)	ELTV	2006	115.770	*	30.128	-279	472	22.305	1.781	59.798	6.074	11.209	38.662	—	557
		2005	109.505	*	29.462	2.056	711	27.062	165	53.310	2.043	12.213	38.187	—	562
≠ ◇ BOERO BARTOLOMEO	CHI	2006	115.552	1.000	33.903	11.384	5.014	15.952	4.188	77.194	12.657	8.057	44.155	—	371
		2005	105.922	987	32.409	10.008	4.748	14.520	3.863	70.382	13.611	8.210	40.852	—	374
BECROMAL	MET	2006	115.448	1.001	879	-12.793	-7.215	25.068	39.859	40.141	41.565	4.618	22.765	—	206
		2005	84.895	1.147	11.093	-2.302	-4.740	28.153	37.643	37.857	47.015	4.275	29.980	—	225
≠ ASSEGNATARI ASSOCIATI ARBOREA	ALI	2006	115.444	1.002	13.225	-90	-11	69.687	365	63.297	40.924	2.066	53.199	—	232
		2005	116.493	917	11.070	-1.210	49	67.423	2.450	56.654	30.996	2.255	52.892	2	218
≠ TERIM	ELTV	2006	115.310	1.003	24.481	-493	-1.675	8.001	4.298	53.183	2.874	9.774	12.655	—	678
		2005	117.762	909	25.910	745	-601	7.985	5.099	55.903	3.078	9.370	14.379	—	702
MICROTECNICA (gruppo UNITED TECHNOLOGIES HOLDINGS ITALY)	MEC	2006*	115.301	*	40.967	8.318	11.205	14.188	552	128.898	32.674	22.238	33.877	—	590
		2005*	99.511	*	29.743	-6.162	-5.589	16.473	649	91.360	32.376	20.212	22.672	—	599
PRECA BRUMMEL	ABB	2006	115.272	1.004	23.768	387	-767	10.679	441	83.194	29.124	6.398	27.273	—	595
		2005	121.464	883	27.494	2.260	84	12.300	641	74.955	18.826	8.764	28.040	—	622

LE PRINCIPALI SOCIETÀ INDUSTRIALI

E DI SERVIZI ITALIANE

TABELLA I

(valori in migliaia di euro)

SOCIETÀ	SETTORE DI ATTIVITÀ PRINCIPALE	ESERCIZIO	FATTURATO	GRADUATORIA	VALORE AGGIUNTO	MARGINE OPERATIVO NETTO	RISULTATO DI COMPETENZA DEGLI AZIONISTI DEL GRUPPO	IMMOBILIZZAZIONI MATERIALI NETTE	ATTIVITÀ IMMOBILIZZATE FINANZIARIE	ALTRE ATTIVITÀ	DEBITI FINANZIARI	FONDI	CAPITALE NETTO		NUMERO DIPENDENTI
													TOTALE	di cui: INTERESSI DI TERZI	
MARNAVI (gruppo MARNAVI)	TRA	2006	115.184	*	46.768	8.411	2.423	207.690	11.886	64.940	126.524	10.248	86.438	—	395
		2005	121.307	*	43.341	6.354	3.642	222.454	13.368	65.695	144.298	9.885	84.166	—	382
LATI INDUSTRIA TERMOPLASTICI (gruppo SVI)	CHI	2006	115.139	*	14.514	-86	-2.594	22.389	22.283	63.661	49.624	5.379	18.915	—	285
		2005	107.613	*	16.157	2.337	1.865	21.437	24.362	58.539	45.405	4.981	21.509	—	280
CARNI	ALI	2006	115.024	1.005	24.478	1.240	161	10.832	1.053	51.006	11.321	3.976	9.255	—	890
		2005	97.606	1.036	24.778	1.295	59	12.605	1.239	36.593	10.925	3.706	9.096	—	874
TM E - TERMOMECCANICA ECOLOGIA (gruppo TERMOMECCANICA) ¹⁾	IMP	2006	115.013	*	17.180	-7.029	53.682	4.058	143.129	142.398	47.691	8.278	94.329	—	327
		2005	119.780	*	24.674	2.731	2.745	10.035	76.826	127.470	34.400	10.156	40.647	—	488
IMPRESA COSTRUZIONI GIUSEPPE MALTAURO (gruppo IMPRESA COSTRUZIONI GIUSEPPE MALTAURO)	EDIL	2006	114.913	*	25.287	4.615	592	10.473	46.565	125.177	34.603	4.930	55.757	—	337
		2005	157.170	*	26.335	4.474	1.019	10.125	42.152	111.422	14.279	5.463	48.577	—	384
INDUSTRIE POLIECO-MPB (gruppo INDUSTRIE POLIECO-MPB)	CHI	2006	114.808	*	16.909	2.455	3.399	25.000	27.902	60.962	45.696	3.745	33.907	—	262
		2005	95.841	*	17.901	4.007	5.481	23.143	19.275	57.245	36.723	2.957	30.563	—	242
CSAPO	ALI	2006	114.764	1.006	1.614	1.021	510	14.270	52	33.183	33.413	563	5.986	—	7
		2005	89.485	1.104	1.616	946	631	9.577	3.643	14.952	11.680	521	5.476	—	8
≠ FILATURA E TESSITURA DI TOLLEGNO	TESS	2006	114.649	1.007	36.267	6.980	1.445	14.732	1.998	113.988	52.467	11.552	33.407	—	1.059
		2005	108.411	963	34.827	6.193	3.184	14.093	387	94.903	39.650	11.216	31.928	—	1.094
≠ PROCOMAC	MEC	2006	114.545	1.008	27.863	-2.661	-4.925	16.906	13.295	101.500	41.167	10.522	8.723	1.904	541
		2005	107.434	972	26.338	-2.748	-5.822	15.534	14.375	95.747	40.877	8.792	13.678	2.005	554
REDAELLI TECNA	MEC	2006	114.338	1.009	23.318	3.851	113	25.950	9.594	60.752	37.151	9.761	12.135	—	324
		2005	96.222	1.047	21.168	1.571	991	25.849	10.713	48.117	32.422	9.571	12.513	—	322
≠ POWER-ONE ITALY ²⁾	EL	2006*	114.273	1.010	24.665	-1.946	-5.074	18.603	2.831	85.588	25.848	8.860	38.446	—	1.120
		2005*	118.368	901	29.171	3.356	3.534	19.718	3.366	75.896	20.093	8.430	43.657	25	1.127
≠ GIOVANNI BOZZETTO	CHI	2006	114.197	1.011	31.697	8.135	-3.638	29.332	1.000	86.186	48.032	13.838	31.667	1.583	437
		2005	102.078	1.011	30.783	6.820	-2.953	31.166	1.030	90.587	49.408	14.155	36.582	1.922	425
≠ GDM HOLDING	EDIL	2006	114.024	1.012	19.842	10.435	5.051	13.912	916	251.819	42.410	2.852	15.509	878	186
		2005	96.838	1.041	18.094	9.064	4.208	15.410	487	204.553	27.826	3.732	12.058	1.959	184
HAYES LEMMERZ (gruppo HAYES LEMMERZ)	MEC	2006*	114.010	*	28.802	7.110	10.350	12.277	48.773	50.478	—	8.394	69.955	—	413
		2005*	105.232	*	31.735	9.991	22.876	14.261	56.173	64.822	—	8.897	67.605	—	505
INSO - SISTEMI PER LE INFRASTRUTTURE SOCIALI (gruppo CONSORZIO ETRURIA)	EDIL	2006	113.992	*	11.196	3.421	1.110	739	20.468	501.195	48.083	4.261	17.358	—	135
		2005	115.512	*	9.551	2.516	706	780	16.904	424.737	26.371	4.327	16.248	—	131
FORALL CONFEZIONI (gruppo FORALL CONFEZIONI)	ABB	2006	113.939	*	30.896	4.703	1.029	9.411	4.123	72.201	32.644	10.252	10.936	—	812
		2005	102.354	*	28.167	2.998	302	7.885	3.755	68.200	31.414	9.797	9.907	—	764
≠ GUABER ³⁾	CHI	2006*	113.889	1.013	6.460	-13.304	87.775	12.019	11.724	331.272	101.970	5.320	145.846	—	362
		2005	182.099	638	41.475	6.774	6.011	14.220	11.214	224.398	104.570	6.697	55.348	—	536
≠ MASCHIO	MEC	2006	113.883	1.014	37.048	4.047	160	40.245	1.732	103.864	87.790	6.969	19.065	642	882
		2005	93.634	1.067	34.412	5.613	1.445	33.320	612	93.324	75.707	6.118	19.255	584	700
≠ COOPERATIVA MURATORI REGGIOLO	EDIL	2006	113.880	1.015	24.123	6.742	2.966	49.055	12.622	205.116	122.137	7.559	32.075	72	235
		2005	118.382	900	28.536	10.904	4.364	57.057	14.619	202.292	128.478	6.080	29.100	942	233
MEC-CARNI (gruppo LEVONI)	ALI	2006	113.852	*	9.010	-773	-1.448	6.471	121	26.350	20.876	2.983	3.957	—	183
		2005	105.470	*	10.910	1.505	73	6.924	378	24.769	18.070	2.904	5.405	—	182

(1) Nel corso del 2006 ha conferito i rami d'azienda "Gestione Calabria" e "Gestione Taranto" alla controllata TMT.

(2) Già Magnetek.

(3) Il 2006 è un esercizio di 8 mesi. Dal 2006 sono uscite dall'area di consolidamento Guaber UK Ltd., Guaber Spain SL e Guaber Hungary KFT.

LE PRINCIPALI SOCIETÀ INDUSTRIALI

E DI SERVIZI ITALIANE

(valori in migliaia di euro)

SOCIETÀ	SETTORE DI ATTIVITÀ PRINCIPALE	ESERCIZIO	FATTURATO	GRADUATORIA	VALORE AGGIUNTO	MARGINE OPERATIVO NETTO	RISULTATO DI COMPETENZA DEGLI AZIONISTI DEL GRUPPO	IMMOBILIZZAZIONI MATERIALI NETTE	ATTIVITÀ IMMOBILIZZATE FINANZIARIE	ALTRE ATTIVITÀ	DEBITI FINANZIARI	FONDI	CAPITALE NETTO		NUMERO DIPENDENTI
													TOTALE	di cui: INTERESSI DI TERZI	
◇ TELECOM ITALIA MEDIA (gruppo TELECOM ITALIA MEDIA) ¹⁾	SEP	2006	113.836	*	-49.505	-122.946	-92.052	9.320	248.921	411.792	115.661	10.994	436.126	—	507
		2005	114.978	*	25.683	-5.892	773.833	738	613.893	672.330	185.214	1.019	1.076.776	—	70
ASSEGNATARI ASSOCIATI ARBOREA (gruppo ASSEGNATARI ASSOCIATI ARBOREA)	ALI	2006	113.826	*	12.682	-196	23	69.681	460	62.963	40.924	2.006	53.228	—	218
		2005	114.915	*	10.609	-1.263	42	67.414	2.545	56.132	30.996	2.209	52.690	—	205
TAMOIL RAFFINAZIONE (gruppo TAMOIL ITALIA)	ENER	2006	113.697	*	32.490	147	1.360	120.219	11.049	161.371	22.818	10.147	240.700	—	308
		2005	106.745	*	36.990	447	1.998	108.443	23.365	166.834	26.593	9.147	239.340	—	308
HYDRO ALLUMINIO ORNAGO	MET	2006	113.655	1.016	18.545	1.993	443	14.583	21.310	52.425	3.193	5.852	47.548	—	229
		2005	76.946	1.208	15.773	-1.653	-1.772	16.615	21.358	42.011	6.126	5.653	47.104	—	235
≠ PBF	EDIT	2006	113.635	1.017	12.309	-20.331	-28.414	15.722	9.331	96.520	59.971	21.567	-9.563	1.829	322
		2005	316.905	421	30.247	-4.142	-12.458	38.972	2.948	245.895	204.877	17.702	-10.422	-4.360	381
GENNARO AURICCHIO	ALI	2006	113.634	1.018	21.584	4.702	1.610	18.879	445	48.492	20.677	8.322	12.346	—	328
		2005	107.032	979	18.131	1.616	426	20.638	496	45.200	25.141	7.644	10.736	—	339
METECNO INDUSTRIE (gruppo METECNO) ²⁾	MEC	2006	113.596	*	18.589	6.370	-607	28.752	554	108.962	57.921	8.931	17.842	—	207
		2005	96.510	*	12.941	3.324	-173	22.020	36	72.508	34.341	5.804	16.323	—	187
AUTOMOTIVE LIGHTING REAR LAMPS ITALIA (gruppo FIAT)	MEC	2006	113.580	*	45.022	12.859	-386	30.151	4.978	52.661	20.294	14.596	9.614	—	736
		2005	113.101	*	37.734	-651	-11.058	34.923	14.880	48.525	30.079	14.100	3.942	—	818
BLACK & DECKER ITALIA	MEC	2006	113.522	1.019	17.528	4.195	1.708	6.218	2.112	65.141	5.189	6.856	23.852	—	263
		2005	112.589	937	18.220	4.412	1.437	6.961	2.757	57.088	11.431	6.761	22.145	—	260
◇ FAIVELEY TRANSPORT ITALIA (gruppo FAIVELEY TRANSPORT ITALIA)	MEC	2006*	113.429	*	31.896	14.242	6.848	6.616	9.125	149.848	58.180	13.622	50.991	—	300
		2005*	113.831	*	29.880	12.635	5.260	7.189	11.062	145.601	58.424	18.206	44.144	—	305
ZAMBON ITALIA (gruppo ZAMBON GROUP)	FARM	2006	113.380	*	31.375	10.933	3.236	25	1	54.287	12.376	9.805	6.919	—	253
		2005	111.101	*	27.833	5.501	1.271	33	1	55.835	18.282	8.899	4.682	—	275
INTERSTRADE	EDIL	2006	113.337	1.020	14.347	4.027	2.543	9.676	454	46.557	3.222	2.157	4.570	—	172
		2005	92.795	1.073	12.938	3.406	2.031	7.120	382	48.520	5.411	1.351	3.977	—	174
SGR SERVIZI (gruppo GRUPPO SOCIETA' GAS RIMINI)	SEP	2006	113.328	*	8.535	7.534	4.248	50	21	53.041	3	1.223	13.481	—	28
		2005	99.518	*	9.360	8.251	4.968	194	6	55.956	6	1.149	10.970	—	28
□ AES TORINO	SEP	2006	113.219	1.021	99.037	63.501	35.912	447.907	247	46.568	169.775	23.287	267.872	—	367
		2005	107.441	971	94.486	63.462	37.381	393.420	258	47.914	125.122	18.601	267.320	—	375
OFFICINE VICA	MEC	2006	113.101	1.022	25.955	2.929	421	17.467	1.768	67.272	11.939	13.878	25.596	—	406
		2005	111.045	944	26.151	4.121	871	19.681	711	60.792	7.804	11.140	28.092	—	408
BUSI IMPIANTI (gruppo BUSI IMPIANTI) ³⁾	IMP	2006	112.963	*	15.981	4.057	1.916	914	17.123	383.485	41.268	2.721	19.652	—	218
		2005	85.248	*	11.958	3.054	1.150	937	13.488	327.516	45.590	2.943	17.736	—	171
PLADA - PLASMON DIETETICI ALIMENTARI ⁴⁾	ALI	2006*	112.841	1.023	24.319	8.298	-2.968	4	4.746	175.905	3.951	9.895	40.383	—	172
		2005*	129.288	838	32.163	18.333	4.669	10	—	191.114	3.240	8.378	43.351	—	202
≠ PFD	DIV	2006	112.532	1.024	18.049	4.147	-2.584	1.074	540	112.220	63.000	7.497	7.410	—	149
		2005	—	—	—	—	—	—	—	—	—	—	—	—	—
COSTRUZIONI CIMOLAI ARMANDO (gruppo PAOCAR)	MEC	2006	112.468	*	17.437	5.846	2.009	7.747	3.348	222.871	34.514	4.092	8.574	—	190
		2005	96.976	*	17.219	7.890	9.183	7.783	5.135	172.071	18.075	2.871	19.784	—	155
CAFE' DO BRASIL	ALI	2006	112.425	1.025	16.703	8.511	5.844	15.431	8.560	126.381	2.356	3.876	119.762	—	83
		2005	107.592	970	12.497	4.225	2.980	18.346	10.180	132.718	2.343	3.666	133.658	—	79

(1) Nel corso del 2006 ha incorporato La7 Televisioni. Ha inoltre ricevuto in conferimento il ramo d'azienda "Multiplex Digitale" della Telecom Italia Media Broadcasting. I dati 2005 si riferiscono alle componenti reddituali delle attività Internet per il periodo 1-1/31-V-2005 cedute alla neo costituita Nuova Tin.it.

(2) In data 1-I-2006 ha incorporato la Sisco. In data 1-VII-2006 ha ricevuto in conferimento il ramo d'azienda "Divisione Impianti" della controllante Metecno.

(3) In data 1-I-2006 ha incorporato la Rc Impianti.

(4) Nel corso del 2006 ha conferito il ramo d'azienda commerciale relativo alle conserve ittiche a marchio "Mareblu" alla neo costituita Mareblu (già Blu).

LE PRINCIPALI SOCIETÀ INDUSTRIALI

E DI SERVIZI ITALIANE

TABELLA I

(valori in migliaia di euro)

SOCIETÀ	SETTORE DI ATTIVITÀ PRINCIPALE	ESERCIZIO	FATTURATO	GRADUATORIA	VALORE AGGIUNTO	MARGINE OPERATIVO NETTO	RISULTATO DI COMPETENZA DEGLI AZIONISTI DEL GRUPPO	IMMOBILIZZAZIONI MATERIALI NETTE	ATTIVITÀ IMMOBILIZZATE FINANZIARIE	ALTRE ATTIVITÀ	DEBITI FINANZIARI	FONDI	CAPITALE NETTO		NUMERO DIPENDENTI
													TOTALE	di cui: INTERESSI DI TERZI	
<i>RFT (gruppo RIV-SKF OFFICINE DI VILLAR PEROSA)</i>	<i>GOM</i>	2006	112.399	*	43.134	4.358	913	17.028	1.872	38.513	9.209	11.653	7.558	—	826
		2005	114.496	*	42.082	3.801	117	21.845	1.126	35.788	1.623	11.526	13.751	—	919
≠ ◇ CLASS EDITORI	EDIT	2006	112.361	1.026	29.494	4.935	966	8.065	5.129	151.730	20.283	4.956	78.881	4.634	309
		2005	103.069	1.003	24.200	1.100	553	8.070	6.516	140.070	15.329	4.327	78.362	4.791	283
≠ CARTIERE PAOLO PIGNA	CART	2006	112.327	1.027	20.850	-1.949	2.265	17.445	11.699	81.550	36.411	18.217	12.176	2.272	647
		2005	110.941	946	17.952	-6.025	-9.426	19.118	11.424	79.704	44.071	18.796	9.418	1.907	633
≠ IRPLAST	CHI	2006	112.298	1.028	38.248	10.770	408	135.893	1.517	78.215	144.857	7.918	24.894	1	388
		2005	103.861	1.000	31.325	7.718	916	83.860	1.614	79.886	98.417	5.108	23.608	1	388
<i>BOTTERO (gruppo BOTTERO FINANZIARIA)</i>	<i>MEC</i>	2006	112.246	*	35.326	6.583	1.807	20.179	4.070	82.350	3.268	22.549	28.222	—	596
		2005	120.950	*	36.064	6.562	1.979	21.319	3.237	84.522	8.194	19.697	26.895	—	587
S. POLO LAMIERE	MET	2006	112.129	1.029	15.708	7.908	3.788	21.864	2.159	58.360	50.281	1.524	15.159	—	137
		2005	94.910	1.059	12.132	4.788	1.613	20.079	2.156	49.748	40.226	1.449	11.371	—	134
HOPPE	MET	2006	112.071	1.030	41.217	4.574	1.251	32.229	85	27.987	18.372	11.013	15.014	—	998
		2005	94.987	1.058	37.861	3.164	334	30.158	83	24.517	16.974	10.739	13.825	—	978
≠ CORRADO ZAINI & C.	FARM	2006	112.012	1.031	29.473	8.198	1.951	34.480	4.487	81.957	28.721	8.047	52.609	11.746	460
		2005	109.451	956	27.979	7.476	2.634	35.272	11.319	75.774	36.217	7.438	47.060	14.063	471
GE NOLEGGI ¹⁾	DIV	2006	111.933	1.032	77.767	9.614	3.282	179.593	4.509	78.940	137.267	13.295	60.263	—	39
		2005	115.662	922	76.643	10.639	5.308	177.421	4.073	80.315	140.378	13.742	56.981	—	47
≠ ETNOTEAM	INF	2006	111.878	1.033	66.984	-1.798	-10.762	2.618	85	108.239	20.387	18.896	21.785	299	1.173
		2005	112.647	936	67.210	-1.615	-7.728	5.914	21.609	99.509	27.097	14.712	32.336	95	1.158
MARCORA	MET	2006	111.860	1.034	8.644	2.711	1.221	3.854	511	53.489	12.308	1.519	15.646	—	96
		2005	102.143	1.010	9.225	3.396	1.833	5.047	161	46.366	4.732	1.386	14.425	—	94
<i>COLLINI IMPRESA COSTRUZIONI (gruppo COLLINI IMPRESA COSTRUZIONI)</i>	<i>EDIL</i>	2006	111.851	*	12.209	4.298	2.490	4.684	4.692	259.552	—	4.123	21.114	—	60
		2005	88.427	*	12.343	2.652	1.286	6.179	2.876	204.970	—	3.910	24.706	—	75
<i>SISTEMI INFORMATIVI (gruppo IBM ITALIA)</i>	<i>INF</i>	2006	111.678	*	69.427	2.072	1.806	2.075	111	118.634	1	24.845	22.605	—	1.362
		2005	137.391	*	64.873	-14.197	-21.018	2.508	130	123.218	—	22.388	20.799	—	1.444
TCA - TRATTAMENTI CENERI AUROARGENTIFERE	GIO	2006	111.465	1.035	4.299	1.253	74	9.780	31	20.040	18.573	816	6.092	—	81
		2005	106.828	980	3.749	914	56	8.944	33	19.736	17.510	809	6.218	—	83
≠ ◇ DADA (gruppo RCS MEDIAGROUP)	INF	2006	111.435	*	29.957	10.785	12.455	4.573	9.141	101.300	1.457	2.701	54.338	-396	373
		2005	69.898	*	22.401	8.255	7.222	3.229	5.092	70.153	1.668	2.291	40.209	520	251
≠ POMELLATO	GIO	2006	111.423	1.036	42.368	22.132	8.288	7.050	2.763	75.462	20.985	6.095	28.217	1	324
		2005	104.283	995	42.259	24.052	13.430	5.379	594	63.898	11.491	5.345	27.518	43	309
≠ GRUPPO CIMBALI	MET	2006	111.398	1.037	40.231	9.515	3.588	10.182	10.332	82.020	12.000	10.929	41.282	610	543
		2005	104.440	994	40.431	12.657	5.301	9.527	9.784	89.224	12.000	8.238	47.808	628	524
≠ ◇ ITWAY	INF	2006*	111.338	1.038	13.052	2.218	468	545	1.482	63.768	17.898	1.826	15.331	—	224
		2005*	84.522	1.152	10.635	1.563	355	655	1.295	55.331	8.140	1.574	14.765	—	197
HOSPAL	EL	2006	111.309	1.039	17.807	3.293	601	16.345	45	103.394	26.028	5.084	43.893	—	85
		2005	109.893	952	16.441	3.429	1.201	10.876	221	105.968	3.753	4.710	63.292	—	82
<i>MONFER (gruppo MONFER)</i>	<i>ALI</i>	2006	111.238	*	7.608	4.211	2.457	12.727	165	31.757	6.202	1.245	24.245	—	44
		2005	106.371	*	7.464	4.151	2.576	13.645	185	19.487	151	1.156	22.598	—	44

(1) Già Xerox Noleggi.

LE PRINCIPALI SOCIETÀ INDUSTRIALI

E DI SERVIZI ITALIANE

TABELLA I

(valori in migliaia di euro)

SOCIETÀ	SETTORE DI ATTIVITÀ PRINCIPALE	ESERCIZIO	FATTURATO	GRADUATORIA	VALORE AGGIUNTO	MARGINE OPERATIVO NETTO	RISULTATO DI COMPETENZA DEGLI AZIONISTI DEL GRUPPO	IMMOBILIZZAZIONI MATERIALI NETTE	ATTIVITÀ IMMOBILIZZATE FINANZIARIE	ALTRE ATTIVITÀ	DEBITI FINANZIARI	FONDI	CAPITALE NETTO		NUMERO DIPENDENTI
													TOTALE	di cui: INTERESSI DI TERZI	
ROTAMFER (gruppo CORDIFIN)	MET	2006	111.137	*	5.252	3.054	1.789	5.022	14	19.957	2.619	734	8.487	—	34
		2005	81.212	*	4.163	1.644	915	4.988	16	13.559	217	936	6.696	—	37
ITALIANA COKE (gruppo ITALIANA COKE)	CHI	2006	111.010	*	18.569	4.107	931	16.954	46.953	60.015	81.950	4.983	15.739	—	215
		2005	134.420	*	34.585	18.379	9.600	18.154	46.081	52.190	59.951	5.814	23.057	—	220
BREVINI RIDUTTORI (gruppo BREVINI GROUP)	MEC	2006	110.997	*	35.475	13.598	6.424	10.443	17.791	100.713	69.224	5.595	21.184	—	365
		2005	87.413	*	24.282	5.283	1.815	10.184	14.512	76.998	58.024	5.035	16.260	—	347
≠ FABER INDUSTRIE	MEC	2006	110.763	1.040	48.015	23.045	16.154	36.040	3.967	85.508	1.964	10.555	74.206	61	454
		2005	72.668	1.246	29.812	7.249	4.987	30.960	6.183	58.468	2.881	8.252	60.337	44	423
DANIELI AUTOMATION (gruppo DANIELI & C.)	MEC	2006*	110.752	*	27.074	9.698	6.634	1.617	125.069	295.868	—	14.486	24.737	—	318
		2005*	84.454	*	20.724	5.156	3.615	1.408	19	295.133	—	10.303	20.603	—	303
≠ CMR - COOPERATIVA MURATORI RIUNITI	EDIL	2006	110.718	1.041	24.080	5.838	800	48.764	19.420	306.534	102.525	5.444	15.612	2.869	420
		2005	107.105	978	17.831	412	-1.453	49.854	16.304	238.940	84.943	5.082	14.699	2.450	402
≠ VALVOIL GROUP	MEC	2006	110.711	1.042	46.924	13.184	5.170	32.167	101	68.967	17.584	9.989	44.544	—	737
		2005	97.675	1.034	40.978	10.423	5.620	28.295	382	58.260	9.975	8.999	42.463	—	617
GRUPPO BUFFETTI (gruppo PFD)	DIV	2006	110.705	*	17.769	4.308	854	1.071	2.003	96.203	19.694	7.375	42.166	—	148
		2005	123.486	*	15.033	217	-3.829	1.564	1.555	99.408	19.152	7.890	41.312	—	182
≠ KIPRE HOLDING	ALI	2006	110.584	1.043	24.346	8.977	4.168	33.487	9	82.753	54.816	7.442	20.113	—	321
		2005	104.100	997	21.006	6.232	2.194	24.436	76	73.206	45.485	6.572	16.845	—	314
FABER INDUSTRIE (gruppo FABER INDUSTRIE)	MEC	2006	110.425	*	47.883	23.088	16.173	33.687	4.088	85.475	1.964	9.733	72.837	—	452
		2005	72.852	*	30.107	7.711	5.213	28.502	6.303	58.514	2.881	7.407	58.930	—	421
GRUNDFOS POMPE ITALIA	MEC	2006	110.406	1.044	10.062	3.043	1.019	4.300	56	48.608	13.939	2.984	9.889	—	128
		2005	101.648	1.012	9.567	3.076	1.324	2.689	59	46.213	11.834	2.664	9.291	—	124
≠ COMECCFIN	MEC	2006	110.361	1.045	31.990	6.898	2.140	43.405	10.194	86.534	42.746	6.799	61.959	2.756	585
		2005	88.862	1.110	26.676	3.398	2.378	42.000	10.834	63.704	28.578	6.436	59.800	2.255	545
ROLFO	MT	2006	110.357	1.046	17.036	2.748	480	8.394	884	72.031	20.013	5.255	13.012	—	310
		2005	83.291	1.160	15.165	1.756	210	8.028	1.841	62.337	21.270	4.865	13.231	—	311
≠ ◇ I GRANDI VIAGGI	TUR	2006*	110.298	1.047	30.297	8.696	6.922	97.846	9.938	74.757	65.618	13.949	75.921	9.255	849
		2005*	85.652	1.135	25.981	6.627	3.841	89.477	5.760	65.757	57.725	11.114	69.994	8.974	630
≠ ◇ NEGRI BOSSI (gruppo SACMI)	MEC	2006	110.120	*	15.701	-3.357	-5.925	1.964	5.937	136.938	61.597	4.214	29.714	—	321
		2005	98.157	*	6.052	-13.176	-8.201	2.633	9.357	123.600	72.751	4.124	23.196	1.093	302
≠ ◇ RATTI	TESS	2006	110.052	1.048	30.736	-3.726	-5.457	22.612	3.150	80.029	31.554	15.533	28.825	1.285	965
		2005	109.795	954	31.512	-3.792	-4.723	24.761	3.319	76.571	23.607	15.869	34.157	1.341	966
CAFFARO (gruppo SNIA)	CHI	2006	109.971	*	8.414	-20.853	-13.929	25.619	36.487	29.930	25.776	41.722	15.552	—	18
		2005	120.200	*	11.775	-28.383	-25.203	73.435	865	80.981	7.496	63.782	29.481	—	522
GHIZZONI	DIS	2006	109.875	1.049	46.511	4.849	586	38.189	1.566	83.327	59.382	3.419	21.003	—	841
		2005	89.516	1.103	45.039	3.365	409	37.453	1.524	59.874	30.698	3.027	20.418	—	862
RAFFINERIA DI ROMA	ENER	2006	109.831	1.050	26.678	-2.024	-5.586	69.226	426	28.715	47.399	10.110	7.775	—	263
		2005	97.297	1.037	28.162	161	-1.928	63.164	334	26.215	46.203	5.932	13.362	—	257
BAG	PCA	2006	109.773	1.051	13.096	8.709	3.888	9.025	372	56.498	32.925	1.051	8.285	—	146
		2005	65.868	1.309	7.302	3.622	1.367	6.833	294	37.562	24.166	884	4.997	—	133

(1) Ora Brevini Power Transmission. Nel corso del 2006 ha ricevuto in conferimento il ramo d'azienda relativo alla produzione e commercializzazione di organi della controllata Brevini Winches.

(2) In data 1-XII-2006 ha conferito il ramo d'azienda relativo alle attività di produzione e commercializzazione di prodotti chimici svolte presso i siti produttivi di Brescia e Torviscosa (UD) alla Caffaro Chimica.

LE PRINCIPALI SOCIETÀ INDUSTRIALI

E DI SERVIZI ITALIANE

TABELLA I

(valori in migliaia di euro)

SOCIETÀ	SETTORE DI ATTIVITÀ PRINCIPALE	ESERCIZIO	FATTURATO	GRADUATORIA	VALORE AGGIUNTO	MARGINE OPERATIVO NETTO	RISULTATO DI COMPETENZA DEGLI AZIONISTI DEL GRUPPO	IMMOBILIZZAZIONI MATERIALI NETTE	ATTIVITÀ IMMOBILIZZATE FINANZIARIE	ALTRE ATTIVITÀ	DEBITI FINANZIARI	FONDI	CAPITALE NETTO		NUMERO DIPENDENTI
													TOTALE	di cui: INTERESSI DI TERZI	
OCE' ITALIA	MEC	2006*	109.667	1.052	32.130	-2.372	-4.341	14.233	204	62.248	6.000	12.983	23.460	—	630
		2005*	91.200	1.087	25.739	-284	-785	12.637	3.570	55.419	6.000	9.894	27.800	—	393
≠ ◇ GEFRAN	EL	2006	109.309	1.053	44.485	4.961	3.495	28.429	29.739	81.481	29.519	9.019	69.271	529	790
		2005	99.855	1.023	41.859	5.045	6.967	27.934	29.212	80.783	32.204	9.482	69.817	764	746
≠ CALPEDA	MEC	2006	109.300	1.054	38.626	8.583	4.516	25.332	1.536	75.828	12.431	9.281	55.600	1.809	493
		2005	95.938	1.051	35.690	7.138	3.709	23.860	1.677	63.681	9.519	8.173	51.613	1.712	470
TECNICA (gruppo TECNICA)	PCA	2006	108.952	*	25.883	4.147	3.112	5.653	85.896	108.254	87.708	9.813	72.926	—	497
		2005	103.489	*	24.969	4.102	4.946	5.809	77.187	109.826	79.581	9.165	72.877	—	465
≠ GANCIA	FBA	2006	108.942	1.055	10.879	-327	-2.522	27.150	1.815	112.896	55.418	4.323	26.935	—	133
		2005	99.203	1.029	10.308	402	-833	25.298	1.816	105.808	38.810	4.288	32.234	—	132
≠ DAINESE	ABB	2006	108.897	1.056	26.515	5.521	313	43.640	3.204	71.484	31.061	5.867	48.031	582	508
		2005	100.770	1.019	23.288	3.777	409	44.970	3.539	69.847	34.118	5.281	47.855	728	458
CARRON CAV. ANGELO	EDIL	2006	108.803	1.057	15.621	5.610	726	27.850	9.289	63.399	26.185	2.225	15.386	—	167
		2005	82.976	1.164	12.750	5.087	1.539	20.387	7.474	94.779	35.892	1.953	14.659	—	146
≠ ELAH-DUFOUR	ALI	2006	108.777	1.058	21.874	4.169	1.851	28.228	4.546	76.292	16.647	4.740	39.208	4.508	287
		2005	113.876	929	21.391	2.015	675	25.040	7.236	76.378	17.904	5.518	37.015	3.255	306
FABA SUD (gruppo FABA SIRMA)	MEC	2006	108.639	*	19.399	181	-145	7.645	1.571	72.949	171	7.032	45.961	—	437
		2005	117.922	*	20.807	1.414	435	8.622	3.235	76.910	1.915	7.208	46.106	—	458
≠ FRESENIUS KABI ITALIA	FARM	2006	108.633	1.059	30.232	6.456	-58	21.469	3.809	111.808	30.280	9.544	44.784	—	448
		2005	104.080	998	27.741	4.563	2.517	21.381	5.304	101.045	24.943	11.325	44.842	—	453
SOFT LINE	MOB	2006	108.431	1.060	5.550	539	975	18.864	615	59.841	29.182	696	29.340	—	96
		2005	106.649	982	4.708	-2.466	1.611	17.811	615	71.708	41.600	796	30.122	—	129
FOX PETROLI	ENER	2006	108.368	1.061	24.668	15.674	11.259	16.486	15.223	61.556	12.684	1.132	70.335	—	93
		2005	68.956	1.275	19.911	13.469	8.404	19.900	12.718	57.671	12.939	949	62.075	—	85
PEDROLLO	MEC	2006	108.329	1.062	32.253	6.768	3.212	29.165	1.043	51.024	1.300	3.906	42.992	—	386
		2005	87.234	1.122	25.278	2.970	1.359	26.112	664	46.247	1.895	3.565	39.780	—	380
MTN - MESSAGGERIE TRASPORTI NAZIONALI	TRA	2006	108.201	1.063	13.056	-137	-690	2.495	1.956	39.538	5.534	4.233	2.827	—	275
		2005	102.703	1.008	11.301	-1.946	-1.965	2.291	3.823	38.348	5.259	4.893	3.517	—	277
≠ POLTI	ELTV	2006	108.179	1.064	20.042	1.282	-1.719	17.706	205	86.800	35.002	6.362	25.388	5.155	651
		2005	121.590	880	27.446	5.593	458	20.201	201	94.604	40.826	7.211	26.932	4.949	662
≠ OXON ITALIA	CHI	2006	108.114	1.065	11.367	-8.543	-3.776	12.525	27.228	98.566	56.966	7.844	46.158	1.823	229
		2005	121.915	878	23.308	1.571	916	17.279	32.600	112.043	62.902	10.698	51.961	2.164	240
HUHTAMAKI	CHI	2006	107.533	1.066	18.483	-2.036	-1.094	16.235	4.461	56.621	29.096	5.480	10.090	—	395
		2005	99.241	1.028	22.437	2.257	1.305	17.631	4.197	55.176	21.636	5.436	15.184	—	405
≠ ARTEMIDE GROUP	DIV	2006	107.505	1.067	45.189	10.392	5.280	25.954	2.811	63.073	21.974	5.863	33.343	630	672
		2005	97.006	1.040	39.471	6.804	3.007	25.217	2.258	63.591	26.746	5.169	29.549	151	645
DIASORIN (gruppo DIASORIN)	FARM	2006	107.493	*	43.541	19.388	8.637	10.617	56.050	93.199	51.981	8.306	67.195	—	383
		2005	96.238	*	37.592	13.761	2.561	12.680	56.128	96.269	65.548	7.783	58.558	—	357
AIR DOLOMITI - LINEE AEREE REGIONALI EUROPEE	TRA	2006	107.302	1.068	41.552	3.686	1.846	45.702	156	28.654	24.015	7.424	24.850	—	555
		2005	106.354	984	43.964	6.441	-5.443	48.776	157	35.194	37.557	7.221	23.004	—	557

(1) In data 1-XII-2005 ha incorporato la Ocè Business Services Italia.

LE PRINCIPALI SOCIETÀ INDUSTRIALI

E DI SERVIZI ITALIANE

TABELLA I

(valori in migliaia di euro)

SOCIETÀ	SETTORE DI ATTIVITÀ PRINCIPALE	ESERCIZIO	FATTURATO	GRADUATORIA	VALORE AGGIUNTO	MARGINE OPERATIVO NETTO	RISULTATO DI COMPETENZA DEGLI AZIONISTI DEL GRUPPO	IMMOBILIZZAZIONI MATERIALI NETTE	ATTIVITÀ IMMOBILIZZATE FINANZIARIE	ALTRE ATTIVITÀ	DEBITI FINANZIARI	FONDI	CAPITALE NETTO		NUMERO DIPENDENTI
													TOTALE	di cui: INTERESSI DI TERZI	
≠◇ BOLZONI	MEC	2006	107.103	1.069	38.667	9.503	4.790	30.285	4.909	71.634	24.230	8.021	39.357	359	741
		2005	94.697	1.062	33.728	7.193	4.350	15.817	3.848	54.922	23.222	4.845	23.799	146	537
□ SITAF - SOCIETÀ ITALIANA TRAFORO AUTOSTRADALE DEL FREJUS (gruppo SITAF)	SEP	2006	106.740	*	77.096	33.029	17.452	1.274.029	30.535	186.645	232.598	55.485	153.548	—	306
		2005	92.791	*	74.282	33.155	18.204	1.254.722	28.954	186.987	230.556	57.281	136.096	—	319
SISMA	TESS	2006	106.696	1.070	22.119	6.591	145	57.602	5.347	68.593	89.400	4.936	10.218	—	308
		2005	103.019	1.005	20.127	4.217	238	48.997	5.442	64.556	76.694	4.961	10.073	—	312
≠ MEZZACORONA ¹⁾	FBA	2006*	106.579	1.071	25.827	5.683	616	179.030	14.707	87.566	135.143	1.587	69.932	25.230	310
		2005*	95.236	1.055	25.846	7.398	3.136	168.794	13.277	104.301	132.277	1.176	62.732	23.818	297
LANDI RENZO (gruppo LANDI RENZO)	MEC	2006	106.510	*	23.807	16.103	11.245	4.966	6.780	52.050	5.213	2.741	29.585	—	150
		2005	65.213	*	14.625	8.062	5.893	3.635	2.631	38.700	300	2.448	23.340	—	122
≠◇ IMPRONTA ITALGRANITI INDUSTRIE CERAMICHE	IPE	2006	106.335	1.072	36.270	4.671	-203	79.884	1.475	93.833	73.563	22.387	44.316	—	472
		2005	108.005	968	37.763	4.977	759	82.750	1.250	94.348	76.353	21.718	46.207	—	499
PROCOND ELETTRONICA (gruppo SELCOM ELETTRONICA) ²⁾	MEC	2006	106.305	*	22.925	6.295	1.313	13.041	1	57.732	12.777	6.938	4.982	—	354
		2005	8.132	*	1.972	593	225	11.838	1	36.693	5.662	7.728	1.908	—	375
□≠◇ FIERA MILANO ³⁾	DIV	2006	106.269	1.073	-2.077	-33.039	-30.916	48.788	40.195	312.861	122.544	34.788	93.687	11.061	732
		2005*	346.284	383	103.116	43.221	19.088	54.379	22.868	309.626	48.513	30.187	143.588	20.435	969
CORGHI (gruppo NEXION)	MEC	2006	106.231	*	27.422	4.879	1.090	2.216	21.833	82.831	38.128	7.946	27.765	—	480
		2005	91.078	*	24.813	2.646	423	2.212	18.655	77.113	36.919	7.415	26.675	—	436
≠◇ DIGITAL BROS	INF	2006*	106.211	1.074	16.829	8.060	3.823	3.754	4.595	55.232	21.444	958	29.202	—	85
		2005*	89.473	1.105	14.156	6.436	3.323	3.934	7.006	52.327	23.141	697	26.922	—	88
≠ IVG	GOM	2006	105.816	1.075	46.125	11.144	5.388	57.723	1.126	64.078	16.161	12.041	66.975	5.151	839
		2005	96.232	1.046	42.490	9.126	3.716	54.241	1.406	62.667	16.067	11.122	62.978	4.796	810
□≠ AMGA - AZIENDA MULTISERVIZI	SEP	2006	105.813	1.076	21.411	6.519	1.818	68.503	10.879	91.100	53.463	8.068	72.755	20	250
		2005	84.481	1.153	22.763	8.579	2.986	69.832	10.999	77.156	41.929	9.274	73.803	215	258
INDUSTRIE FINCUOGHI	IPE	2006	105.793	1.077	31.010	2.496	-859	13.689	1.839	98.018	47.392	8.218	19.723	—	568
		2005	97.929	1.033	26.324	-4	-739	15.580	4.943	81.348	44.053	7.840	20.582	—	540
ITALCHIMICI	MET	2006	105.726	1.078	2.731	1.242	88	11.765	154	37.756	31.640	456	8.761	—	22
		2005	80.582	1.183	3.421	1.885	49	12.438	156	35.475	31.768	425	8.673	—	22
SORELLE RAMONDA	DIS	2006	105.724	1.079	18.307	2.312	519	6.500	7.227	33.402	10.884	6.650	5.769	—	485
		2005	98.507	1.032	17.348	2.147	424	4.953	7.230	30.603	11.739	6.214	5.400	—	484
FAVINI (gruppo COFAV)	CART	2006	105.276	*	28.777	4.233	-15.255	42.190	24.464	81.421	95.963	13.052	12.921	—	458
		2005	99.061	*	29.123	4.280	-6.287	44.173	39.528	75.185	89.793	13.122	28.176	—	458
≠ CLIVET	ELTV	2006	105.139	1.080	29.227	5.835	2.776	4.274	460	63.059	8.799	7.476	22.727	—	530
		2005	100.058	1.022	28.167	3.952	1.324	12.549	763	58.185	14.812	7.209	26.490	—	547
POMELLATO (gruppo POMELLATO)	GIO	2006	105.126	*	36.967	19.059	8.129	3.148	13.610	60.725	13.035	4.077	31.545	—	267
		2005	98.257	*	38.357	22.612	13.253	2.482	8.784	55.324	6.607	4.232	30.741	—	242
≠ PIETRO FIORENTINI	MEC	2006	104.886	1.081	42.897	14.465	3.466	14.430	4.479	114.941	80.958	6.381	13.014	723	515
		2005	83.300	1.159	36.733	8.843	2.913	14.618	3.816	71.948	31.375	6.181	25.796	852	510
≠ BETA UTENSILI	MEC	2006	104.843	1.082	36.904	10.156	4.774	18.323	1.377	82.300	11.650	10.678	60.948	30	552
		2005	97.662	1.035	37.810	10.160	5.375	21.420	1.405	79.911	12.997	10.067	59.140	28	552

(1) Già Cantine Mezzacorona.

(2) Costituita in data 19-X-2005. In data 30-XI-2005 ha ricevuto in conferimento il ramo d'azienda relativo alla divisione Procond di Longarone (BL) della Ge Power Controls Italia.

(3) Il 2006 è un esercizio di 6 mesi.

LE PRINCIPALI SOCIETÀ INDUSTRIALI

E DI SERVIZI ITALIANE

(valori in migliaia di euro)

SOCIETÀ	SETTORE DI ATTIVITÀ PRINCIPALE	ESERCIZIO	FATTURATO	GRADUATORIA	VALORE AGGIUNTO	MARGINE OPERATIVO NETTO	RISULTATO DI COMPETENZA DEGLI AZIONISTI DEL GRUPPO	IMMOBILIZZAZIONI MATERIALI NETTE	ATTIVITÀ IMMOBILIZZATE FINANZIARIE	ALTRE ATTIVITÀ	DEBITI FINANZIARI	FONDI	CAPITALE NETTO		NUMERO DIPENDENTI
													TOTALE	di cui: INTERESSI DI TERZI	
◇ IMPRONTA ITALGRANITI INDUSTRIE CERAMICHE (gruppo IMPRONTA ITALGRANITI INDUSTRIE CERAMICHE)	IPE	2006	104.745	*	35.902	4.674	52	79.844	3.083	92.108	73.561	22.380	44.326	—	464
		2005	106.467	*	37.743	5.357	685	82.547	2.856	92.006	75.987	21.670	45.750	—	491
INDEX	IPE	2006	104.347	1.083	15.533	5.815	3.205	4.233	872	75.815	3.524	4.343	30.905	—	162
		2005	92.385	1.076	15.526	5.769	3.231	5.106	898	69.811	4.136	4.133	29.289	—	162
THERMOWATT (gruppo MERLONI TERMOSANITARI)	MEC	2006	104.126	*	26.770	8.520	6.156	22.997	11.801	49.841	15.998	7.599	17.999	—	379
		2005	89.433	*	24.450	8.286	1.347	23.245	10.780	46.554	18.044	6.942	11.843	—	337
BAYER MATERIALSCIENCE	CHI	2006	103.852	1.084	16.291	6.375	4.159	9.779	11	50.083	1.507	2.802	38.353	—	164
		2005	118.672	898	30.264	20.392	12.612	9.054	11	45.063	687	2.464	34.193	—	159
≠ ◇ ATIVA - AUTOSTRADA TORINO IVREA VALLE D'AOSTA	SEP	2006	103.816	1.085	94.481	53.391	29.417	255.172	16.886	56.740	109.359	14.996	104.375	2.945	457
		2005	83.020	1.163	73.449	39.394	22.914	230.080	16.964	70.463	99.804	17.038	93.036	2.877	460
TECNOGAS (gruppo ANTONIO MERLONI)	ELTV	2006	103.588	*	22.253	2.846	-510	15.865	5	66.937	26.420	9.468	8.054	—	518
		2005	90.601	*	18.968	-99	-1.583	15.954	—	59.051	25.940	8.387	8.564	—	533
≠ RELFIN	MEC	2006	103.538	1.086	25.555	2.798	-192	3.436	6.707	116.592	10.529	9.275	27.634	11.933	414
		2005	103.920	999	22.156	1.386	-598	2.942	5.210	99.732	15.186	9.133	28.062	12.172	428
TITAN ITALIA	MEC	2006	103.459	1.087	36.040	5.970	2.692	22.530	11.900	62.396	8.500	8.244	44.589	—	599
		2005	108.082	966	34.428	5.932	2.532	21.588	10.667	62.313	8.000	8.014	43.977	—	612
CYTEC ITALY	CHI	2006	103.340	1.088	14.024	4.589	-1.248	7.450	80	66.636	36.793	3.746	12.802	—	156
		2005	89.196	1.107	15.061	5.589	-350	7.201	128	65.506	38.131	3.907	14.050	—	166
ARCH SAYERLACK COATINGS	CHI	2006	103.324	1.089	4.434	4.434	2.113	10.249	1.375	55.983	734	7.000	30.230	—	308
		2005	99.692	1.025	22.387	5.543	2.923	9.995	1.062	71.798	18.375	8.043	28.118	—	299
ORLANDI (gruppo ORLANDI)	TESS	2006	103.215	*	11.417	-6.511	-2.860	30.983	99.180	93.712	91.320	8.634	97.077	—	255
		2005	125.232	*	23.301	-2.004	-6.310	36.762	98.278	121.924	92.300	4.831	138.030	—	294
≠ FLOS	DIV	2006	103.180	1.090	34.909	15.032	7.812	10.730	682	76.794	6.908	3.703	50.737	3.390	361
		2005	90.009	1.096	29.878	12.396	7.814	9.938	938	74.633	8.786	3.627	48.788	4.351	316
≠ CONSORZIO AGRARIO DI RAVENNA	ALI	2006	102.927	1.091	5.844	-2.132	-4.560	37.675	8.893	71.593	73.789	5.455	3.349	—	124
		2005	99.181	1.030	3.155	-4.561	391	31.807	8.767	70.949	67.244	5.199	9.436	—	123
VARIAN	EL	2006*	102.886	1.092	39.064	19.069	11.894	10.592	24.709	94.408	—	7.612	95.931	—	311
		2005*	93.583	1.069	35.299	16.342	10.465	11.797	—	101.275	—	7.503	84.037	—	313
CABOT ITALIANA	CHI	2006*	102.778	1.093	10.484	477	-195	12.298	301	43.237	—	3.745	32.421	—	120
		2005*	83.405	1.158	12.697	2.495	2.564	14.327	326	36.095	—	3.704	32.616	—	123
VALSIR (gruppo FONDITAL GROUP)	CHI	2006	102.766	*	29.339	5.026	1.950	40.585	11.042	68.142	23.052	5.147	54.125	—	370
		2005	82.889	*	27.809	3.741	1.499	36.741	8.952	50.772	12.865	4.330	54.597	—	346
LINDE MATERIAL HANDLING ITALIA	MT	2006	102.715	1.094	14.516	4.089	1.444	19.432	16	49.515	33.388	2.367	16.511	—	94
		2005	95.631	1.053	13.396	2.977	788	20.779	16	48.069	37.295	2.177	15.067	—	96
GIANETTI RUOTE (gruppo CLN)	MEC	2006	102.512	*	25.918	2.993	-47	26.325	—	43.459	19.873	6.875	18.945	—	348
		2005	93.954	*	25.700	3.325	604	30.449	1.083	47.639	22.912	6.584	18.992	—	350
≠ SILVATEAM	CHI	2006	102.369	1.095	23.985	7.583	114	49.840	3.134	89.246	63.534	5.549	21.240	1.965	565
		2005	61.594	1.360	17.559	6.439	1.147	25.289	7.736	59.244	39.656	3.942	26.374	1.856	487
M.S.AMBROGIO	MEC	2006	102.316	1.096	30.329	4.462	967	20.632	6.002	64.684	33.141	7.538	23.453	—	401
		2005	86.511	1.127	27.482	1.781	-298	19.789	6.137	56.968	29.208	7.564	23.366	—	418

(1) Dal 2006 consolida integralmente Ledoga e Silva Extracts.

LE PRINCIPALI SOCIETÀ INDUSTRIALI E DI SERVIZI ITALIANE

(valori in migliaia di euro)

SOCIETÀ	SETTORE DI ATTIVITÀ PRINCIPALE	ESERCIZIO	FATTURATO	GRADUATORIA	VALORE AGGIUNTO	MARGINE OPERATIVO NETTO	RISULTATO DI COMPETENZA DEGLI AZIONISTI DEL GRUPPO	IMMOBILIZZAZIONI MATERIALI NETTE	ATTIVITÀ IMMOBILIZZATE FINANZIARIE	ALTRE ATTIVITÀ	DEBITI FINANZIARI	FONDI	CAPITALE NETTO		NUMERO DIPENDENTI
													TOTALE	di cui: INTERESSI DI TERZI	
ITALDESIGN-GIUGIARO (gruppo ITALDESIGN-GIUGIARO)	MT	2006	102.050	*	53.878	5.240	-8.615	34.538	33.833	339.573	45.100	13.777	123.764	—	609
		2005	155.855	*	72.982	18.234	1.483	35.575	36.796	295.449	48.005	13.765	132.380	—	645
BPB ITALIA	IPE	2006	101.980	1.097	19.092	7.023	8.022	38.474	45.256	69.636	8.122	8.278	69.031	—	270
		2005*	135.276	811	25.183	9.570	4.971	36.509	45.565	66.522	—	7.708	61.010	—	258
COPROB - COOPERATIVA PRODUTTORI BIETICOLI (gruppo COPROB)	ALI	2006	101.683	*	14.020	968	490	40.547	36.596	57.267	20.959	13.639	69.487	—	180
		2005	110.248	*	17.723	-293	342	37.872	34.166	82.034	37.228	11.486	69.238	—	206
ALPI (gruppo ALPI)	MOB	2006	101.587	*	32.494	6.125	2.581	6.946	13.066	46.087	5.840	6.472	31.917	—	750
		2005	89.013	*	33.595	8.653	4.464	6.878	12.454	40.079	7.409	6.141	29.336	—	713
COOPERATIVA MURATORI REGGIOLO (gruppo COOPERATIVA MURATORI REGGIOLO)	EDIL	2006	101.341	*	21.421	5.083	3.306	40.464	22.749	200.154	116.196	6.550	36.102	—	229
		2005	109.173	*	24.744	8.676	3.014	39.570	21.576	198.755	113.676	4.899	32.761	—	227
≠ SIME	MEC	2006	101.230	1.098	27.979	7.283	2.160	11.726	80	71.005	10.346	10.683	23.771	3.628	388
		2005	88.202	1.113	26.329	6.396	2.060	11.886	180	71.292	19.137	10.753	21.516	2.926	400
IMPRESA COSTRUZIONI ROSSO GEOM. FRANCESCO & FIGLI (gruppo IMPRESA COSTRUZIONI ROSSO GEOM. FRANCESCO & FIGLI)	EDIL	2006	101.113	*	20.673	9.320	4.920	3.095	44.690	251.643	61.346	2.480	24.785	—	193
		2005	104.620	*	19.806	9.531	4.305	2.584	31.534	272.948	49.280	3.034	21.864	—	183
□ ≠◇ MEDITERRANEA DELLE ACQUE (gruppo IRIDE)	SEP	2006	100.923	*	60.634	15.944	8.421	283.883	5.619	247.987	93.313	88.133	307.106	—	473
		2005	—	—	—	—	—	—	—	—	—	—	—	—	—
ALESSI DOMENICO	GIO	2006	100.844	1.099	4.425	1.326	-621	1.934	1.577	38.665	22.309	1.354	9.642	—	101
		2005	108.497	962	2.548	-841	397	2.068	1.535	43.167	27.453	1.258	10.263	—	106
MORELLATO & SECTOR (gruppo MORELLATO & SECTOR)	GIO	2006	100.705	*	15.626	6.343	4.436	1.260	24.407	72.539	28.383	2.675	24.956	—	235
		2005	73.991	*	13.713	6.329	9.029	316	7.284	49.337	4.250	2.482	20.520	—	219
DE VIZIA TRANSFER	DIV	2006	100.701	1.100	58.004	7.629	39	9.440	1.462	82.411	42.978	7.703	13.943	—	1.363
		2005	89.053	1.108	57.742	4.343	25	10.044	1.291	81.008	44.898	8.008	13.905	—	1.452
◇ MIRATO (gruppo MIRATO)	FARM	2006	100.687	*	30.484	15.391	8.680	6.045	6.945	79.691	6.761	2.809	60.259	—	212
		2005	95.393	*	29.115	13.607	7.656	6.632	7.444	72.804	5.070	3.285	55.052	—	204
◇ ITALGEN (gruppo ITALCEMENTI)	ENER	2006	100.656	*	17.060	9.496	6.786	21.258	3.365	29.386	—	2.126	31.341	—	110
		2005	52.996	*	10.131	3.490	2.054	21.773	3.174	19.540	—	1.950	26.115	—	107
≠ CAVALIERI TRASPORTI	TRA	2006	100.649	1.101	18.434	2.640	424	25.108	1.890	39.772	19.146	6.571	7.678	181	267
		2005	99.827	1.024	18.165	2.711	274	25.668	367	40.709	18.415	6.076	7.239	166	303
HACHETTE RUSCONI PUBBLICITA' (gruppo HACHETTE RUSCONI)	PSP	2006	100.572	*	4.020	1.066	8	4	1.598	47.407	1.384	1.874	2.053	—	47
		2005	97.034	*	4.228	1.382	1.289	7	753	43.638	850	2.381	2.046	—	48
≠◇ VIANINI LAVORI (gruppo CALTAGIRONE)	EDIL	2006	100.524	*	4.136	-1.542	71.090	2.855	427.339	264.106	1.192	45.157	523.796	142	126
		2005	154.176	*	6.870	1.280	47.492	52.802	352.728	272.978	29.648	41.067	485.420	163	117
TEUCO GUZZINI (gruppo FIMAG)	DIV	2006	100.462	*	22.587	2.717	193	23.102	21.271	55.835	16.762	11.461	50.672	—	453
		2005	96.454	*	22.643	3.403	821	24.137	15.888	65.610	17.551	13.659	52.479	—	464
≠ FILANTO	PCA	2006	100.458	1.102	6.007	-5.098	-6.099	13.921	9.366	61.633	35.570	7.896	4.917	—	812
		2005	91.918	1.083	11.328	-214	-2.306	16.164	8.926	72.512	34.754	8.733	10.661	—	1.150
≠◇ CSP INTERNATIONAL INDUSTRIA CALZE	ABB	2006	100.438	1.103	33.556	4.141	2.685	17.738	4.430	91.982	27.650	13.168	39.580	—	741
		2005	105.019	990	26.354	-6.920	-7.198	22.501	4.561	88.015	38.464	14.493	28.488	—	865
SOLVAY FLOUR ITALIA	CHI	2006	100.433	1.104	17.730	431	-1.238	30.564	2.415	51.044	33.760	3.675	27.640	—	166
		2005	101.346	1.017	27.860	13.855	7.875	30.248	2.621	54.300	22.273	4.778	36.259	—	166

(1) Il 2006 è un esercizio di 9 mesi.

(2) In data 1-XII-2006 ha conferito il ramo d'azienda relativo alla commercializzazione di zucchero alla neo costituita Italia Zuccheri Commerciale.

(3) Già Morellato.

LE PRINCIPALI SOCIETÀ INDUSTRIALI

E DI SERVIZI ITALIANE

TABELLA I

(valori in migliaia di euro)

SOCIETÀ	SETTORE DI ATTIVITÀ PRINCIPALE	ESERCIZIO	FATTURATO	GRADUATORIA	VALORE AGGIUNTO	MARGINE OPERATIVO NETTO	RISULTATO DI COMPETENZA DEGLI AZIONISTI DEL GRUPPO	IMMOBILIZZAZIONI MATERIALI NETTE	ATTIVITÀ IMMOBILIZZATE FINANZIARIE	ALTRE ATTIVITÀ	DEBITI FINANZIARI	FONDI	CAPITALE NETTO		NUMERO DIPENDENTI
													TOTALE	di cui: INTERESSI DI TERZI	
LEVANTE	ABB	2006	100.318	1.105	9.848	3.727	139	2.556	—	85.459	42.735	1.644	14.704	—	179
		2005	93.597	1.068	9.380	3.303	88	2.794	—	80.289	43.624	1.505	14.065	—	184
SPEA - INGEGNERIA EUROPEA (gruppo AUTOSTRADE)	DIV	2006	100.272	*	55.766	22.193	12.285	2.346	3.416	109.678	6	19.475	28.801	—	505
		2005	90.332	*	45.224	15.103	8.083	2.583	2.370	94.639	4	15.064	22.615	—	498
≠ ILCAT	TESS	2006	100.270	1.106	4.189	1.391	347	1.284	2.300	83.611	45.868	785	13.770	314	45
		2005	85.692	1.134	5.274	2.452	309	1.400	231	68.255	32.840	620	13.440	307	41
ACMAR - ASSOCIAZIONE COOPERATIVA MURATORI & AFFINI RAVENNA (gruppo ACMAR)	EDIL	2006	100.269	*	12.452	-2.475	4.670	13.093	29.662	147.193	45.618	6.528	44.290	—	333
		2005	97.650	*	14.612	223	1.800	6.885	29.214	146.188	44.358	6.787	39.303	—	327
FINCIBEC	IPE	2006	100.183	1.107	35.077	5.277	1.559	34.091	998	80.683	35.581	10.399	37.613	—	517
		2005	97.186	1.039	33.973	4.789	1.505	34.397	551	85.799	41.825	10.434	36.554	—	515
□ TRENTINO SERVIZI (gruppo TRENTINO SERVIZI)	SEP	2006	100.164	*	54.135	15.102	10.072	264.296	86.729	96.804	40.632	34.463	288.110	—	588
		2005	101.893	*	59.773	22.086	12.269	259.629	83.077	93.393	40.104	28.211	284.286	—	600
□ INFOCAMERE	INF	2006	100.109	1.108	48.904	2.232	1.137	18.367	49.049	88.040	478	16.205	53.282	—	543
		2005	103.136	1.002	52.224	5.651	2.061	21.662	38.127	119.470	948	16.062	52.144	—	536
DAINESE (gruppo DAINESE)	ABB	2006	100.045	*	16.070	3.609	280	15.991	25.271	59.078	22.827	4.130	44.525	—	272
		2005	93.556	*	15.068	2.299	161	16.337	22.380	60.943	25.356	3.726	44.245	—	273
BRIONI ROMAN STYLE (gruppo BRIONI ROMAN STYLE)	ABB	2006	100.020	*	48.983	12.146	373	10.417	76.272	144.135	93.072	23.644	91.695	—	1.236
		2005	87.748	*	39.039	5.243	551	10.631	32.151	163.271	55.509	22.871	102.195	—	1.275
ZEROWATT HOOVER (gruppo CANDY)	ELTV	2006	100.005	*	9.699	8.017	146	176	9.678	50.596	9.516	1.698	16.642	—	27
		2005	92.637	*	10.964	9.363	-1.113	220	6.982	54.287	366	2.097	20.007	—	27
DOMPE' (gruppo DOMPE' FARMACEUTICI)	FARM	2006	99.968	*	16.696	9.001	5.946	87	39	96.118	1.976	6.780	53.933	—	72
		2005	90.353	*	25.267	8.258	5.037	9.343	165	87.506	1.998	7.606	61.544	—	223
ESTRAL (gruppo ESTRAL)	MET	2006	99.919	*	20.487	2.531	2.590	30.287	3.882	47.087	36.556	3.345	19.422	—	256
		2005	78.228	*	17.906	1.831	89	32.728	4.173	38.311	33.036	3.560	16.833	—	269
≠ POMETON	MET	2006	99.890	1.109	17.015	693	-1.928	32.855	97	57.446	40.828	5.687	14.001	798	319
		2005	82.241	1.172	16.983	815	-1.367	34.385	164	51.416	34.241	5.549	15.942	855	336
CASSINA (gruppo POLTRONA FRAU)	MOB	2006	99.872	*	26.309	13.345	7.127	1.933	48.965	73.443	23.000	5.369	64.413	—	294
		2005	83.131	*	21.066	7.686	10.562	1.871	44.476	71.967	23.000	8.215	61.919	—	290
FINDER	EL	2006	99.763	1.110	40.539	6.499	2.292	24.047	15.363	61.847	32.547	11.794	25.582	—	842
		2005	85.233	1.140	34.392	2.980	899	19.557	14.328	55.543	33.465	10.585	23.789	—	798
PROFILMEC	MET	2006	99.591	1.111	9.936	2.001	311	10.611	6.290	47.891	30.576	2.035	10.840	—	137
		2005	85.571	1.137	9.214	2.003	488	10.015	6.173	43.771	23.579	1.928	10.529	—	129
≠ SOGECO - SOCIETA' GENERALE CONSERVE	ALI	2006	99.524	1.112	12.014	1.505	-2.183	8.552	7.303	63.497	42.148	3.032	5.069	1.828	146
		2005	105.316	989	12.742	2.596	77	8.217	5.291	58.380	34.693	3.600	7.543	2.119	149
MARINI	MEC	2006*	99.311	1.113	24.275	7.954	3.534	4.353	1.808	64.016	8.986	8.664	17.758	—	382
		2005*	90.339	1.090	24.204	7.336	2.902	4.014	2.789	55.610	11.532	8.543	15.225	—	362
BIPAN	MOB	2006	99.228	1.114	15.088	3.203	1.271	28.955	228	50.991	26.719	2.520	11.500	—	185
		2005	88.882	1.109	13.635	1.579	-1.034	30.789	242	53.137	26.778	2.799	10.229	—	186
◇ PERMASTEELISA (gruppo PERMASTEELISA)	MEC	2006	99.140	*	23.238	-2.014	4.343	33.075	104.709	122.359	134.451	3.063	81.441	—	517
		2005	76.378	*	16.916	-2.357	2.181	34.884	66.863	120.042	102.965	2.953	81.937	—	434

(1) Il 2005 è un esercizio di 13 mesi.

(2) In data 1-I-2006 ha incorporato la Nordisa.

LE PRINCIPALI SOCIETÀ INDUSTRIALI

E DI SERVIZI ITALIANE

(valori in migliaia di euro)

SOCIETÀ	SETTORE DI ATTIVITÀ PRINCIPALE	ESERCIZIO	FATTURATO	GRADUATORIA	VALORE AGGIUNTO	MARGINE OPERATIVO NETTO	RISULTATO DI COMPETENZA DEGLI AZIONISTI DEL GRUPPO	IMMOBILIZZAZIONI MATERIALI NETTE	ATTIVITÀ IMMOBILIZZATE FINANZIARIE	ALTRE ATTIVITÀ	DEBITI FINANZIARI	FONDI	CAPITALE NETTO		NUMERO DIPENDENTI
													TOTALE	di cui: INTERESSI DI TERZI	
NICOLETTI	MOB	2006	99.138	1.115	15.986	1.707	-1.883	15.840	15.641	49.612	45.421	5.976	9.147	—	458
		2005	108.359	964	16.870	1.767	-2.311	17.586	12.196	53.846	36.283	5.065	11.030	—	466
≠ ◇ VEMER SIBER GROUP	MEC	2006	99.068	1.116	40.387	7.637	1.068	23.702	2.190	64.038	49.011	7.158	14.087	175	1.165
		2005	100.529	1.020	35.080	-2.221	-3.954	28.777	2.471	70.932	56.883	9.732	12.900	267	1.213
KUONI GASTALDI TOURS	TUR	2006	98.779	1.117	9.608	1.311	265	469	594	14.629	—	3.369	949	—	207
		2005	106.716	981	7.040	-1.183	-184	568	1.873	13.184	—	3.148	684	—	211
◇ POLTRONA FRAU (gruppo POLTRONA FRAU)	MOB	2006	98.776	*	25.800	9.563	3.659	12.653	59.872	77.556	20.550	6.949	78.980	—	386
		2005	87.550	*	24.430	9.555	2.079	12.682	56.049	70.229	40.097	6.388	60.386	—	354
HYDRO ALLUMINIO ATESSA	MET	2006	98.744	1.118	16.670	3.455	1.572	13.198	97	50.386	160	4.230	29.366	—	233
		2005	74.676	1.227	14.292	2.907	1.402	15.351	150	38.897	1.417	3.600	27.794	—	191
CHEMTURA ITALY	CHI	2006	98.707	1.119	24.024	10.573	3.950	10.825	1.347	47.488	7.992	5.469	33.539	—	187
		2005	96.648	1.042	30.658	14.439	6.438	10.852	1.555	94.358	53.586	4.277	29.589	—	216
≠ QUARELLA	IPE	2006	98.618	1.120	36.534	7.853	2.078	71.093	2.458	61.923	62.619	5.933	35.823	3.455	503
		2005	88.345	1.112	34.886	6.046	1.319	79.601	2.811	52.541	66.549	6.742	36.081	3.424	527
FIDIA FARMACEUTICI	FARM	2006	98.534	1.121	44.209	12.420	4.174	22.459	58.648	110.557	40.170	26.588	97.596	—	455
		2005	94.066	1.066	48.756	17.554	9.566	24.233	58.447	80.698	15.000	26.002	94.402	—	452
≠ FINBO DI PAOLO BOTTO POALA & C.	TESS	2006	98.500	1.122	33.200	3.674	1.903	39.227	2.564	145.017	24.196	16.194	126.184	—	663
		2005	87.898	1.115	30.002	355	2.126	41.994	2.693	152.692	30.335	16.453	132.046	7.775	681
CARVICO (gruppo FINANZIARIA IL BELVEDERE)	TESS	2006	98.277	*	35.383	12.680	14.039	30.048	175	80.819	5.099	7.304	76.167	—	349
		2005	93.470	*	34.842	11.005	5.597	35.231	11.732	72.436	10.745	6.965	79.254	—	342
INSIEL - INFORMATICA PER IL SISTEMA DEGLI ENTI LOCALI (gruppo FINSIEL)	INF	2006	97.997	*	54.635	13.473	6.047	5.299	1.160	72.946	3.773	19.771	16.305	—	715
		2005	87.175	*	42.987	3.845	377	5.823	1.768	56.924	6.317	20.435	10.259	—	665
FAMECCANICA.DATA (gruppo FATER)	MEC	2006*	97.983	*	28.474	4.311	2.013	13.819	1.172	100.364	—	9.412	34.738	—	371
		2005*	89.633	*	23.316	1.710	2.326	14.208	606	72.489	—	8.516	34.975	—	363
≠ ENGELHARD ITALIANA	CHI	2006	97.942	1.123	31.378	12.539	6.057	16.627	18.361	50.833	1.096	5.691	37.264	—	308
		2005	117.408	912	27.620	11.156	6.657	17.671	299	61.805	32.457	5.066	31.207	—	275
SIAT - SOCIETÀ ITALIANA ACCIAI TRAFILATI (gruppo FIN FER)	MET	2006	97.866	*	10.973	1.819	744	10.888	1.061	46.724	15.220	3.358	9.511	—	175
		2005	91.143	*	8.582	796	81	12.386	847	44.125	13.067	2.968	8.767	—	175
MAGNETTO WHEELS (gruppo CLN)	MEC	2006	97.833	*	27.695	3.407	38	17.831	60.618	60.138	32.917	9.272	60.703	—	395
		2005	99.080	*	26.849	2.034	651	19.562	58.732	65.764	36.353	10.243	60.665	—	395
≠ ◇ TREVISAN COMETAL	MEC	2006	97.742	1.124	33.979	5.393	-2.205	24.833	7.078	157.510	64.010	9.382	54.605	5.307	855
		2005	123.553	868	34.058	4.430	-1.300	25.510	6.655	154.716	68.550	7.733	56.736	5.397	870
BALFOUR BEATTY RAIL	EDIL	2006	97.685	1.125	39.320	17.071	8.128	3.822	337	142.928	500	6.069	42.626	—	291
		2005	126.052	858	39.387	16.773	9.494	3.824	225	147.326	—	5.750	34.498	—	312
≠ ◇ DMT - DIGITAL MULTIMEDIA TECHNOLOGIES	EL	2006	97.671	1.126	43.070	18.790	6.852	63.204	4.805	243.666	119.055	28.458	119.173	24	244
		2005	81.070	1.179	33.240	14.641	6.313	51.945	5.777	206.176	86.748	20.340	110.872	1.105	237
ROSSI MOTORIDUTTORI (gruppo ROSSI MOTORIDUTTORI)	MEC	2006	97.613	*	39.662	13.524	7.612	12.527	18.475	66.939	7.567	7.411	44.904	—	535
		2005	85.689	*	34.556	9.689	4.291	9.000	16.452	54.580	8.727	6.968	37.291	—	490
BASF CONSTRUCTION CHEMICALS ITALIA	IPE	2006	97.370	1.127	28.600	11.782	5.729	12.386	338	64.954	18.188	8.063	14.943	—	225
		2005	86.665	1.125	25.467	8.931	4.686	8.740	218	56.724	10.544	7.594	18.721	—	224

(1) Già Crompton Chemical.

(2) Già Degussa Construction Chemicals Italia.

LE PRINCIPALI SOCIETÀ INDUSTRIALI

E DI SERVIZI ITALIANE

TABELLA I

(valori in migliaia di euro)

SOCIETÀ	SETTORE DI ATTIVITÀ PRINCIPALE	ESERCIZIO	FATTURATO	GRADUATORIA	VALORE AGGIUNTO	MARGINE OPERATIVO NETTO	RISULTATO DI COMPETENZA DEGLI AZIONISTI DEL GRUPPO	IMMOBILIZZAZIONI MATERIALI NETTE	ATTIVITÀ IMMOBILIZZATE FINANZIARIE	ALTRE ATTIVITÀ	DEBITI FINANZIARI	FONDI	CAPITALE NETTO		NUMERO DIPENDENTI
													TOTALE	di cui: INTERESSI DI TERZI	
≠ INDA	DIV	2006	97.228	1.128	30.960	5.581	2.383	15.125	1.254	61.560	23.699	8.197	18.781	208	567
		2005	90.144	1.093	29.028	3.278	236	15.696	1.278	63.842	29.647	8.464	16.363	51	572
ARCOTRONICS INDUSTRIES (gruppo ARCOTRONICS ITALIA)	EL	2006	97.223	*	24.635	231	-2.737	22.976	11.485	52.530	26.956	11.666	1.637	—	532
		2005	83.347	*	14.908	-8.935	-13.551	23.984	16.671	32.772	16.398	12.340	2.373	—	532
≠◇ ARKIMEDICA	FARM	2006	97.094	1.129	27.912	7.012	3.733	33.368	2.954	132.093	47.667	8.020	63.519	4.767	688
2005		32.612	1.488	5.703	2.353	541	7.724	552	32.628	12.833	885	10.185	343	82	
≠ GRUPPO TESSILE MONTI	TESS	2006	97.088	1.130	40.524	3.667	5	52.011	3.229	100.867	77.391	16.654	36.386	382	1.962
2005		90.719	1.089	40.535	9.012	3.941	45.287	3.779	90.028	61.004	15.348	39.020	267	1.441	
≠ INDUSTRIA CHIMICA ADRIATICA	CHI	2006	96.720	1.131	25.184	9.236	3.611	24.208	675	70.364	24.674	4.447	36.351	—	268
2005		86.471	1.128	20.340	6.654	2.490	22.245	606	62.406	24.253	3.919	33.240	—	253	
≠◇ CENTRALE DEL LATTE DI TORINO & C.	ALI	2006	96.575	1.132	20.721	5.750	2.392	36.057	1.858	56.004	18.076	6.434	42.837	2.160	235
2005		95.206	1.056	20.347	5.219	2.030	30.982	975	57.377	14.603	4.751	41.125	2.351	229	
≠ PHARD	ABB	2006	96.532	1.133	20.941	-719	-4.412	4.625	613	98.688	56.179	3.406	12.346	—	399
2005		—	—	—	—	—	—	—	—	—	—	—	—	—	—
AGRIFORM	ALI	2006	96.524	1.134	4.648	1.268	38	8.675	770	66.369	22.925	693	9.268	—	52
		2005	78.805	1.194	4.468	1.235	25	8.859	588	60.513	31.872	664	8.991	—	54
BIOMERIEUX ITALIA	MEC	2006	96.385	1.135	24.216	3.859	1.114	14.215	102	82.127	28.006	5.203	27.066	—	220
		2005	90.090	1.094	25.119	4.938	2.023	15.890	150	83.125	33.173	4.865	25.951	—	213
OFFICINE MACCAFERRI (gruppo OFFICINE MACCAFERRI)	MEC	2006	96.308	*	17.958	4.466	1.658	11.514	34.217	50.020	22.409	7.844	35.243	—	279
		2005	81.217	*	20.076	6.744	2.672	11.930	27.602	56.025	29.020	8.035	31.755	—	288
□ ≠ COGEME	SEP	2006	96.107	1.136	27.469	3.241	6.235	17.779	22.336	100.995	5.498	36.541	49.410	8	190
		2005	124.354	863	40.061	5.119	6.376	229.140	3.320	206.408	208.361	44.220	70.884	26.616	430
≠ RODRIQUEZ CANTIERI NAVALI (gruppo IMMSI)	MT	2006	95.926	*	11.600	-11.298	-8.155	21.155	6.300	271.002	60.503	24.979	14.045	207	363
		2005	90.595	*	10.891	-12.071	-13.620	22.450	2.806	242.169	53.780	18.704	22.325	343	378
SIFALBERGHI - SOCIETÀ ITALO FRANCESE ALBERGHI	RIST	2006	95.922	1.137	39.135	3.761	1.734	54.584	671	21.179	21.967	7.154	29.542	—	907
		2005	85.120	1.143	34.169	2.631	184	39.932	6.283	20.826	14.249	6.230	28.552	—	869
≠◇ ACTELIOS (gruppo FALCK)	ENER	2006	95.818	*	48.315	23.735	12.756	208.473	15.313	331.332	119.286	5.038	339.511	4.025	144
		2005	81.939	*	39.353	19.328	3.588	191.862	5.778	145.242	186.877	4.548	78.640	3.112	144
◇ BEGHELLI (gruppo BEGHELLI)	DIV	2006	95.710	*	20.742	826	10.084	56.082	77.285	105.150	57.120	22.456	114.576	—	338
		2005	100.197	*	26.056	7.217	7.539	63.055	61.440	95.915	53.961	20.972	104.507	—	344
□ ≠ ARIN - AZIENDA RISORSE IDRICHE DI NAPOLI	SEP	2006	95.666	1.138	63.923	9.412	2.435	326.764	3.312	484.737	—	167.022	213.531	—	590
		2005	96.405	1.043	61.918	1.814	854	317.811	48.674	419.018	—	166.081	211.095	—	627
ALLISON	OCCH	2006	95.632	1.139	20.731	6.069	2.713	6.233	6.108	133.007	87.585	4.509	23.163	—	338
		2005	87.098	1.123	18.745	4.858	1.440	6.806	4.495	105.948	61.225	3.968	20.450	—	324
MIGLIORE	DIV	2006	95.481	1.140	13.202	2.485	233	19.459	1.812	44.084	19.640	4.342	3.623	—	354
		2005	103.058	1.004	12.475	2.226	77	19.398	2.131	40.304	18.748	3.903	3.390	—	355
□ ◇ ENELPOWER (gruppo ENEL)	IMP	2006	95.441	*	31.020	28.181	22.897	45	29.595	142.881	—	42.133	25.347	—	31
		2005	757.816	*	193.744	126.416	57.635	163	32.218	664.307	—	120.346	109.306	—	826
NETTINGSDORFER ITALIA	CART	2006	95.302	1.141	17.270	2.649	446	12.096	2.930	42.814	6.279	6.336	12.287	—	309
		2005	92.542	1.075	17.712	1.993	-522	13.163	2.151	44.582	3.089	6.756	18.641	—	307

(1) Dal 1-IV-2006 consolida integralmente la Aricar e la Dirra.

(2) Dal 2006 sono uscite dall'area di consolidamento le società Sageter Energia, Cogeme Informatica, STAI, Lombarda Recupero, Zanoni Servizi Ambientali, Fertilter, El.Va, CogemePiù, MF Waste e Lomellina Energia.

(3) In data 1-I-2006 ha ceduto, tramite scissione parziale, il ramo d'azienda "Commesse GEM" alla Enel Produzione.

LE PRINCIPALI SOCIETÀ INDUSTRIALI

E DI SERVIZI ITALIANE

(valori in migliaia di euro)

SOCIETÀ	SETTORE DI ATTIVITÀ PRINCIPALE	ESERCIZIO	FATTURATO	GRADUATORIA	VALORE AGGIUNTO	MARGINE OPERATIVO NETTO	RISULTATO DI COMPETENZA DEGLI AZIONISTI DEL GRUPPO	IMMOBILIZZAZIONI MATERIALI NETTE	ATTIVITÀ IMMOBILIZZATE FINANZIARIE	ALTRE ATTIVITÀ	DEBITI FINANZIARI	FONDI	CAPITALE NETTO		NUMERO DIPENDENTI
													TOTALE	di cui: INTERESSI DI TERZI	
METALSIDER	MET	2006	95.256	1.142	13.632	8.367	4.724	6.792	380	60.495	23.774	1.504	17.358	—	61
		2005	79.655	1.189	10.571	5.448	2.993	4.323	12.433	45.935	15.395	1.421	24.699	—	61
≠ SOCIETÀ' ATHESIS	EDIT	2006	95.254	1.143	33.310	8.653	4.947	22.777	582	40.740	3.432	9.887	27.561	648	314
		2005	95.132	1.057	34.714	11.100	6.735	9.292	725	50.970	3.044	10.154	27.968	591	312
◇ API RAFFINERIA DI ANCONA (gruppo API)	ENER	2006	95.200	*	65.659	5.605	-8.442	307.014	18.651	50.446	187.650	73.684	61.641	—	412
		2005	89.340	*	59.790	-1.106	-5.026	270.585	16.882	65.776	137.037	67.217	70.161	—	416
GIANNINO DISTRIBUZIONE	ABB	2006	95.190	1.144	10.067	2.682	1.307	11.524	163	38.910	4.608	9.091	25.697	—	176
		2005	94.213	1.064	10.389	3.244	1.607	11.916	159	38.349	4.990	8.900	24.754	—	170
LONATI (gruppo LONATI)	MEC	2006	95.033	*	38.194	10.401	5.401	52.255	167.200	181.750	184.098	9.627	163.724	—	529
		2005	81.968	*	35.892	8.713	4.803	53.320	129.165	221.076	212.476	8.911	154.696	—	548
TUBOSIDER (gruppo GRUPPO RUSCALLA)	MET	2006	94.946	*	9.266	728	1.843	5.932	7.729	93.574	44.700	2.962	15.765	—	146
		2005	107.607	*	13.326	5.024	2.434	6.051	5.663	76.266	41.218	2.617	14.922	—	148
≠ CAREL	EL	2006	94.723	1.145	41.287	13.433	6.591	20.011	2.314	51.419	9.098	8.545	30.492	899	690
		2005	77.647	1.204	35.299	10.149	5.962	18.751	1.289	43.341	11.990	7.806	26.389	366	614
FIME (gruppo ELICA)	MEC	2006	94.721	*	20.786	3.541	240	8.477	2.580	52.548	27.124	6.529	8.454	—	433
		2005	84.288	*	22.673	6.094	1.914	7.305	2.552	47.509	15.673	6.179	9.364	—	443
MOTOVARIO	MEC	2006	94.524	1.146	41.410	20.197	9.995	2.590	5.649	98.943	19.014	7.220	52.427	—	443
		2005	20.147	1.492	7.563	431	34	3.868	3.873	84.307	20.867	7.233	42.432	—	435
◇ ISAGRO (gruppo ISAGRO)	CHI	2006	94.344	*	18.729	-481	2.726	25.060	51.085	156.147	112.665	10.283	67.979	—	283
		2005	122.651	*	35.476	15.404	8.304	22.411	21.167	127.178	48.720	10.538	69.973	—	301
ILVA SERVIZI MARITTIMI (gruppo RIVA FIRE)	TRA	2006	94.262	*	64.576	42.094	41.058	52.838	7	76.752	—	19.743	98.331	—	348
		2005	89.502	*	56.208	32.915	33.369	40.978	6	79.397	—	19.077	90.033	—	337
EFFEGI STYLE	PCA	2006	94.236	1.147	9.341	2.262	-484	5.017	134	42.211	5.444	2.810	10.969	—	140
		2005	72.944	1.243	7.803	1.518	-66	5.074	5.098	34.083	4.345	1.819	11.608	—	130
≠ EMSAR	CHI	2006	94.019	1.148	23.557	6.905	4.916	29.182	4.556	78.305	866	5.282	67.220	—	458
		2005	94.464	1.063	26.437	11.231	6.226	26.377	4.040	74.744	2.915	4.863	67.989	—	461
SIXTY ACTIVE	ABB	2006	93.983	1.149	11.592	5.163	2.269	2.260	1.654	92.780	47.345	1.805	14.412	—	134
		2005	92.075	1.082	11.861	5.672	3.435	2.506	2.002	84.121	38.430	1.509	13.123	—	130
POLIFORM	MOB	2006	93.913	1.150	25.016	5.978	1.603	30.513	4.899	46.779	30.973	6.866	15.499	—	486
		2005	86.032	1.132	23.134	5.240	1.587	26.960	4.870	44.648	32.663	5.883	13.896	—	455
≠ MANTERO FINANZIARIA	TESS	2006*	93.877	1.151	23.017	-14.445	-18.988	38.100	1.161	68.524	44.632	16.007	18.213	—	784
		2005*	101.363	1.016	30.381	-9.343	-12.943	42.161	3.888	96.618	53.472	16.506	37.159	—	891
SBE - SOCIETÀ' BULLONERIA EUROPEA	MEC	2006	93.762	1.152	27.364	7.367	4.152	45.655	89	65.382	21.851	7.090	53.001	—	266
		2005	85.917	1.133	28.273	7.111	3.596	39.330	80	44.123	4.234	6.276	48.849	—	257
◇ PRIMA INDUSTRIE (gruppo PRIMA INDUSTRIE)	MEC	2006	93.676	*	23.308	6.829	3.158	3.154	17.590	72.189	16.663	5.630	32.097	—	276
		2005	73.337	*	18.289	3.613	3.905	3.039	21.168	62.637	15.922	5.660	30.187	—	251
ZANICHELLI EDITORE (gruppo ZANICHELLI EDITORE)	EDIT	2006*	93.629	*	46.522	29.505	20.199	26.433	109.793	73.238	9.698	10.956	151.479	—	256
		2005*	91.884	*	42.594	25.622	17.102	25.988	104.528	60.849	608	10.343	145.245	—	255
MARPOSS (gruppo MARPOSS)	EL	2006	93.612	*	46.380	4.542	1.051	12.300	24.264	67.836	27.603	20.198	30.160	—	733
		2005	94.944	*	43.124	2.550	2.804	15.747	23.827	70.314	30.160	20.156	31.521	—	742

(1) In data 1-X-2005 ha ricevuto in conferimento il ramo d'azienda della Motovario (ora San Clemente). Nel corso del 2006 ha incorporato la controllante Torque.

(2) Nel corso del 2006 ha incorporato la controllata Canguro.

LE PRINCIPALI SOCIETÀ INDUSTRIALI

E DI SERVIZI ITALIANE

TABELLA I

(valori in migliaia di euro)

SOCIETÀ	SETTORE DI ATTIVITÀ PRINCIPALE	ESERCIZIO	FATTURATO	GRADUATORIA	VALORE AGGIUNTO	MARGINE OPERATIVO NETTO	RISULTATO DI COMPETENZA DEGLI AZIONISTI DEL GRUPPO	IMMOBILIZZAZIONI MATERIALI NETTE	ATTIVITÀ IMMOBILIZZATE FINANZIARIE	ALTRE ATTIVITÀ	DEBITI FINANZIARI	FONDI	CAPITALE NETTO		NUMERO DIPENDENTI
													TOTALE	di cui: INTERESSI DI TERZI	
CONCERIA PASUBIO	PCA	2006	93.586	1.153	10.632	3.918	828	4.250	582	40.112	14.503	1.786	16.908	—	190
		2005	106.470	983	8.233	1.210	208	4.493	534	54.296	27.765	1.619	16.079	—	211
CECCATO ARIA COMPRESSA	MEC	2006	93.582	1.154	20.041	9.244	4.730	5.349	—	34.094	—	2.961	14.018	—	167
		2005	75.582	1.220	16.433	6.767	3.120	5.052	—	34.519	—	2.593	12.410	—	149
CORRIERE DELLO SPORT (gruppo CORRIERE DELLO SPORT)	EDIT	2006	93.437	*	27.297	3.428	973	39.134	43.931	28.011	20.841	12.279	50.762	—	125
		2005	82.380	*	22.309	2.274	780	31.603	51.574	24.995	25.644	12.637	49.789	—	129
ARIETE (gruppo DE' LONGHI)	ELTV	2006	93.357	*	12.358	1.841	-4.462	5.046	1.554	76.124	22.546	4.299	29.203	—	119
		2005	96.812	*	13.170	2.221	152	5.416	1.107	82.183	13.435	4.313	33.665	—	143
MAZZUCHELLI 1849 (gruppo ORSI MAZZUCHELLI)	CHI	2006	93.261	*	32.592	10.512	4.311	15.036	21.997	58.486	33.847	7.252	27.159	—	374
		2005	77.402	*	28.669	7.740	2.975	16.682	16.977	54.894	31.418	7.522	24.148	—	376
DADE BEHRING	FARM	2006	93.218	1.155	27.697	5.754	1.578	25.736	165	109.646	42.182	9.433	67.293	—	167
		2005	92.095	1.080	29.638	8.842	4.241	24.274	236	112.265	43.804	7.952	65.714	—	171
◇ REPLY (gruppo REPLY)	INF	2006	93.209	*	6.184	-3.018	550	880	56.805	105.357	32.750	922	60.174	—	67
		2005	78.099	*	6.140	-445	3.273	630	31.167	99.424	12.928	939	51.965	—	73
≠ M-DIS DISTRIBUZIONE MEDIA	EDIT	2006	93.067	1.156	22.220	6.234	6.335	1.034	1.147	178.700	4.678	5.618	21.440	115	214
		2005	78.441	1.199	26.094	12.531	12.243	860	668	157.208	5.787	3.710	23.311	65	179
◇ OMNIA NETWORK (gruppo OMNIA NETWORK)	DIV	2006	93.049	*	2.730	2.268	-46	2.118	7.981	60.309	19.943	—	9.317	—	2)
		2005	50.468	*	3.313	2.857	1.632	2.186	8.622	32.055	7.297	—	9.329	—	2)
BISAZZA (gruppo FINANZIARIA GRUPPO BISAZZA)	IPE	2006	92.984	*	35.323	11.491	4.039	12.968	8.857	76.481	40.583	6.194	30.554	—	352
		2005	81.756	*	34.381	12.094	6.125	12.868	16.311	67.858	38.309	5.539	31.514	—	440
ULTRAGAS CM	ENER	2006	92.977	1.157	20.046	2.397	1.738	20.333	12.600	40.471	17	3.585	50.092	—	232
		2005	88.467	1.111	18.410	806	924	23.187	12.493	38.747	20	3.266	48.598	—	240
≠ UMBRA CUSCINETTI	MEC	2006	92.868	1.158	36.034	8.496	2.262	30.443	919	66.962	40.971	6.642	24.534	12	605
		2005	72.966	1.242	28.517	4.253	2.453	31.205	952	57.149	38.165	7.035	23.522	10	513
SIIRTEC NIGI	IMP	2006	92.858	1.159	9.362	-567	479	504	466	184.155	—	6.163	7.967	—	160
		2005	76.107	1.216	9.999	1.887	1.049	424	492	105.459	—	2.604	7.488	—	120
VHIT	MEC	2006	92.849	1.160	32.816	1.722	-905	39.198	6	43.648	39.322	12.064	10.423	—	515
		2005	91.487	1.085	30.481	560	-1.611	31.937	2	38.146	27.956	10.800	11.328	—	514
≠ FINAVAL HOLDING	TRA	2006	92.847	1.161	32.257	5.725	1.572	210.482	8.413	46.195	143.529	1.678	82.769	—	306
		2005	135.535	809	26.969	-2.362	12.211	162.202	6.533	74.265	109.405	2.862	76.216	—	296
BELLCO (gruppo SORIN)	FARM	2006	92.842	*	23.566	5.252	-2.367	12.258	12.726	91.234	73.335	9.071	9.722	—	262
		2005	92.952	*	23.002	1.014	-5.386	14.132	14.607	102.039	76.695	10.480	12.090	—	381
≠ SIAE MICROELETTRONICA	MEC	2006	92.835	1.162	40.372	2.682	604	11.686	18	97.950	2.627	11.193	66.625	—	642
		2005	85.607	1.136	38.514	3.447	1.448	7.946	92	100.446	3.518	11.033	66.805	—	624
RADICI NOVACIPS (gruppo RADICIFIN)	CHI	2006	92.815	*	10.475	2.843	2.049	3.922	21.146	50.589	19.801	3.502	24.076	—	144
		2005	83.264	*	11.398	3.680	475	3.412	18.711	41.121	13.836	3.060	22.026	—	149
VDC TECHNOLOGIES	ELTV	2006	92.768	1.163	-13.178	-54.597	-6.891	157.433	7.749	173.503	11.154	17.698	244.774	—	1.358
		2005	116.091	919	-31.001	-79.411	-68.756	88.001	9.066	144.683	680	17.093	164.638	—	1.401
□ QUADRIFOGLIO SERVIZI AMBIENTALI AREA FIORENTINA	DIV	2006	92.761	1.164	45.351	3.484	1.349	60.571	5.279	72.552	20.795	30.836	52.165	—	784
		2005	92.207	1.078	44.103	3.879	1.810	59.736	6.663	75.273	19.946	28.674	50.816	—	783

(1) Al netto dei valori relativi alla gestione delle ricariche telefoniche.

(2) La società si avvale di personale delle controllate.

LE PRINCIPALI SOCIETÀ INDUSTRIALI

E DI SERVIZI ITALIANE

(valori in migliaia di euro)

SOCIETÀ	SETTORE DI ATTIVITÀ PRINCIPALE	ESERCIZIO	FATTURATO	GRADUATORIA	VALORE AGGIUNTO	MARGINE OPERATIVO NETTO	RISULTATO DI COMPETENZA DEGLI AZIONISTI DEL GRUPPO	IMMOBILIZZAZIONI MATERIALI NETTE	ATTIVITÀ IMMOBILIZZATE FINANZIARIE	ALTRE ATTIVITÀ	DEBITI FINANZIARI	FONDI	CAPITALE NETTO		NUMERO DIPENDENTI
													TOTALE	di cui: INTERESSI DI TERZI	
RAVAGLIOLI	MEC	2006	92.434	1.165	22.956	9.118	7.136	15.426	63.464	53.324	60.153	6.503	35.817	—	265
		2005	83.531	1.157	20.864	7.470	6.048	16.480	2.663	47.034	11.266	6.144	28.681	—	245
COSMETIQUE ACTIVE ITALIA	FARM	2006	92.394	1.166	19.854	13.786	7.753	4.662	5	21.419	—	5.219	8.059	—	98
		2005	88.083	1.114	18.886	12.832	7.419	4.879	35	20.461	—	4.470	7.717	—	99
ABB ENERGY AUTOMATION (gruppo ABB)	MEC	2006	92.220	*	22.042	48	-1.821	169	2.247	69.418	1.127	12.142	12.741	—	285
		2005	92.700	*	19.860	-2.537	-3.932	168	1.334	60.194	2.822	10.197	14.562	—	272
OLEIFICIO ZUCCHI	ALI	2006	92.189	1.167	7.612	2.174	715	14.266	258	32.709	25.425	2.660	8.304	—	100
		2005	89.576	1.102	7.356	2.372	1.381	12.743	257	28.686	19.562	2.369	7.889	—	98
≠ GIESSE GRUPPO INDUSTRIALE	MEC	2006	92.181	1.168	32.483	5.688	1.451	17.868	396	68.746	28.795	5.547	25.474	4.355	555
		2005	82.790	1.165	32.423	8.408	2.822	18.308	568	58.156	23.903	5.545	24.083	4.315	500
≠ ANGELO PO GRANDI CUCINE	MEC	2006	92.129	1.169	23.507	4.845	649	8.689	808	62.067	14.993	7.378	14.896	351	410
		2005	80.486	1.185	22.262	3.768	221	8.475	1.208	52.459	13.633	7.806	14.303	—	405
TERMICA CELANO (gruppo EDISON)	ENER	2006	91.599	*	23.517	20.295	12.160	64.073	1	30.810	30.439	7.003	41.001	—	—
		2005	83.898	*	20.745	17.575	10.352	65.262	1	32.946	32.528	5.493	33.841	—	—
FBM - FORNACI BRIZIARELLI MARSCIANO	IPE	2006	91.520	1.170	38.011	14.926	8.758	57.554	6.337	54.422	14.460	17.623	64.718	—	400
		2005	89.778	1.099	39.339	17.015	9.238	43.397	6.998	59.068	11.382	16.756	53.291	—	384
GILMAR DIVISIONE INDUSTRIA	ABB	2006	91.216	1.171	22.115	1.790	-1.980	41.754	9.873	75.067	59.242	6.225	36.479	—	440
		2005	92.169	1.079	21.809	3.330	-173	43.227	13.316	67.150	54.674	6.703	38.459	—	421
SORIN BIOMEDICA CARDIO (gruppo SORIN)	FARM	2006	90.991	*	26.053	-13.688	-11.888	17.345	11.376	108.688	73.118	10.559	21.204	—	1.064
		2005	91.935	*	26.898	-8.510	-4.212	18.053	9.339	116.085	75.768	8.789	23.092	—	969
RINA (gruppo RINA)	DIV	2006	90.851	*	52.027	5.551	3.095	2.866	22.028	111.437	4.877	24.761	43.720	—	687
		2005	82.006	*	46.525	5.712	2.989	2.467	20.803	104.107	10.515	21.993	41.074	—	629
BAYERNLAND	ALI	2006	90.712	1.172	3.174	567	492	645	11	25.960	2	1.526	5.355	—	49
		2005	89.961	1.097	3.203	579	204	520	11	24.110	349	1.373	6.948	—	50
□ ALITALIA MAINTENANCE SYSTEMS (gruppo ALITALIA SERVIZI)	TRA	2006	90.587	*	16.239	-154	-4.190	13.944	462	53.253	—	10.377	35.550	—	405
		2005	120.435	*	18.215	1.363	-65	13.261	474	60.411	—	10.663	39.741	—	411
CORCOS INDUSTRIALE DI FREUDENBERG & COSSO ⁽¹⁾	GOM	2006	90.545	1.173	46.821	17.355	15.394	16.743	315	45.047	649	7.129	37.472	—	654
		2005	85.384	1.139	43.685	18.241	11.343	18.738	230	35.898	724	6.885	29.578	—	652
FRATELLI MARTINI SECONDO LUIGI	FBA	2006	90.488	1.174	6.049	871	68	9.134	98	50.315	10.339	1.584	5.143	—	84
		2005	96.373	1.045	5.606	476	-209	8.003	120	52.694	10.490	1.344	5.074	—	84
≠ FESTO	EL	2006	90.352	1.175	20.080	6.520	3.092	7.944	58	37.035	—	6.344	11.960	—	186
		2005	84.818	1.150	19.450	6.028	3.147	7.477	83	40.235	1	5.847	15.869	—	185
GUCCIO GUCCI ⁽²⁾	PCA	2006	90.350	1.176	93.531	19.580	126	5.712	7.250	185.257	557	16.385	83.202	—	546
		2005	79.046	1.191	84.168	39.552	13.922	4.488	6.139	181.058	1.407	14.942	96.272	—	490
≠ BIRRA FORST	FBA	2006	90.284	1.177	32.375	5.625	4.281	63.912	15.084	100.694	8.060	8.556	132.991	1.301	439
		2005	81.843	1.173	31.014	5.838	5.084	62.674	4.411	102.956	5.285	6.461	128.586	183	396
COLOMBO COSTRUZIONI	EDIL	2006	90.256	1.178	13.914	4.134	3.713	3.184	3.728	89.307	—	3.791	14.820	—	142
		2005	82.604	1.168	15.378	6.152	3.818	2.900	3.177	75.538	—	4.581	19.107	—	142
ASKOLL TRE (gruppo ASKOLL HOLDING)	MEC	2006	90.247	*	14.721	2.511	957	10.066	2.202	51.168	3.502	4.389	26.235	—	229
		2005	77.518	*	15.207	3.290	1.604	11.638	2.205	43.748	4.272	4.239	25.278	—	245

(1) Già Corcos Industriale.

(2) Il 2005 è un esercizio di 11 mesi.

LE PRINCIPALI SOCIETÀ INDUSTRIALI

E DI SERVIZI ITALIANE

TABELLA I

(valori in migliaia di euro)

SOCIETÀ	SETTORE DI ATTIVITÀ PRINCIPALE	ESERCIZIO	FATTURATO	GRADUATORIA	VALORE AGGIUNTO	MARGINE OPERATIVO NETTO	RISULTATO DI COMPETENZA DEGLI AZIONISTI DEL GRUPPO	IMMOBILIZZAZIONI MATERIALI NETTE	ATTIVITÀ IMMOBILIZZATE FINANZIARIE	ALTRE ATTIVITÀ	DEBITI FINANZIARI	FONDI	CAPITALE NETTO		NUMERO DIPENDENTI
													TOTALE	di cui: INTERESSI DI TERZI	
≠ PERIODICI SAN PAOLO	EDIT	2006	90.037	1.179	22.083	-1.434	-1.685	24.009	9.553	68.012	—	11.460	50.835	463	343
		2005	95.787	1.052	24.812	1.160	1.355	24.346	10.559	69.893	971	11.420	51.721	459	358
PATHEON ITALIA	FARM	2006*	89.999	1.180	50.972	4.500	-1.989	75.573	3.400	46.004	65.398	12.793	17.319	—	630
		2005*	79.239	1.190	47.781	7.713	1.272	82.770	2.932	37.637	67.533	10.957	19.308	—	569
◇ MONDADORI RETAIL (gruppo ARNOLDO MONDADORI EDITORE) ...	EDIT	2006	89.977	*	7.021	-4.524	8.688	6.077	25.970	29.999	13.425	2.848	12.323	—	302
		2005	99.119	*	8.887	-1.918	-2.034	4.483	972	27.090	—	3.047	1.588	—	281
≠ ◇ COBRA AUTOMOTIVE TECHNOLOGIES	MEC	2006	89.934	1.181	30.586	6.863	2.439	15.011	1.185	87.071	21.202	4.070	52.277	125	414
		2005	77.323	1.206	24.502	3.473	577	12.582	1.281	38.604	14.189	4.349	10.443	89	377
≠ TECNIGOLD GROUP	GIO	2006	89.816	1.182	2.531	-3.965	-5.664	4.920	9.699	32.240	35.019	2.537	4.561	1	140
		2005	99.403	1.026	8.090	29	-1.359	22.511	8.530	43.163	51.159	3.000	11.210	985	180
≠ VICENZI BISCOTTI ¹⁾	ALI	2006	89.813	1.183	20.661	54	-2.742	37.279	301	49.395	40.919	9.734	3.380	-157	576
		2005	52.810	1.446	10.930	1.462	-137	37.485	2.890	32.429	33.435	9.614	6.191	-157	570
≠ GARDENIA FINANZIARIA	IPE	2006	89.797	1.184	28.782	2.383	-4.662	14.881	9.688	64.881	23.038	8.940	21.749	—	456
		2005	90.065	1.095	26.582	287	-1.543	16.042	5.984	71.171	21.020	9.123	26.069	—	483
FICEP	MEC	2006	89.791	1.185	21.114	4.844	2.055	10.493	5.692	74.625	9.569	8.566	22.018	—	295
		2005	64.959	1.321	17.889	1.253	404	8.761	2.077	63.657	10.644	8.819	20.575	—	289
CIPEA - CONSORZIO FRA IMPRESE DI PRODUZIONE EDILIZIA ED AFFINI ²⁾	EDIL	2006	89.629	1.186	1.809	974	1.120	1.431	1.911	54.272	889	338	3.377	—	19
		2005	64.606	1.325	1.093	514	352	1.354	991	37.928	557	310	2.133	—	9
TILLMANN'S	CHI	2006	89.577	1.187	11.677	6.614	3.688	2.540	1.066	49.351	16	2.745	37.429	—	85
		2005	90.213	1.091	10.378	5.299	3.034	2.516	1.120	46.894	663	2.593	34.941	—	87
STOCK	FBA	2006	89.481	1.188	16.893	5.048	2.249	10.210	6.366	44.949	300	7.429	33.942	—	135
		2005	83.255	1.161	15.983	4.597	2.323	11.078	6.447	44.877	827	8.052	33.703	—	145
GRUPPO BARBIERI & TAROZZI	MEC	2006	89.244	1.189	20.302	3.690	1.867	8.249	17.458	52.193	17.072	6.994	16.183	—	280
		2005	89.784	1.098	22.225	4.091	612	8.951	5.632	67.751	11.805	6.343	12.815	—	315
NUOVA MAIP	MEC	2006	89.234	1.190	22.070	12.767	6.282	2.656	339	87.427	36.919	2.745	22.984	—	188
		2005	71.062	1.263	18.485	9.393	4.199	3.110	588	75.871	5.228	3.285	16.702	—	198
◇ EDMOND LE MONNIER (gruppo ARNOLDO MONDADORI EDITORE)	EDIT	2006	89.003	*	26.158	14.563	8.790	9.240	1.504	80.685	77	10.551	51.428	—	178
		2005	84.907	*	24.301	12.790	7.846	9.880	1.398	74.981	174	8.967	50.330	—	195
≠ GRAFICHE MAZZUCHELLI	EDIT	2006	88.962	1.191	11.157	556	1.596	8.761	3.896	46.163	17.399	3.663	4.618	—	124
		2005	—	—	—	—	—	—	—	—	—	—	—	—	—
□ CENTRALE DEL LATTE DI FIRENZE PISTOIA LIVORNO	ALI	2006	88.939	1.192	14.597	2.286	-423	42.365	1.339	51.257	59.002	6.701	7.550	—	193
		2005	78.632	1.196	9.092	-3.318	220	39.564	14.391	38.048	53.422	6.740	7.973	—	193
≠ UNITESSILE	ABB	2006	88.812	1.193	35.139	4.097	160	32.294	1.696	105.092	53.313	4.641	30.238	1.068	5.012
		2005	87.723	1.116	32.849	150	1.843	35.401	3.609	94.287	45.619	5.526	29.047	967	5.527
≠ GESAFIN	EDIL	2006	88.791	1.194	17.144	2.230	1.452	5.651	1.800	251.027	31.915	4.687	25.458	208	516
		2005	87.430	1.120	17.687	4.111	661	3.640	6.242	227.942	32.351	4.744	24.361	210	439
≠ CLEMENTONI	DIV	2006*	88.599	1.195	20.951	6.934	2.901	6.404	1.970	66.381	21.397	4.096	18.393	4	385
		2005*	77.886	1.203	17.517	4.925	2.554	5.119	1.418	57.878	18.791	3.244	15.696	6	374
MONDOLIBRI	EDIT	2006	88.587	1.196	13.764	2.367	773	1.192	6.900	45.953	—	5.056	26.839	—	275
		2005	87.537	1.118	13.730	2.429	1.159	1.484	5.069	49.641	—	4.929	27.216	—	283

(1) Dall'ottobre 2005 consolida integralmente la Misterday.

(2) Nel corso del 2006 ha incorporato la Omnicoop.

LE PRINCIPALI SOCIETÀ INDUSTRIALI

E DI SERVIZI ITALIANE

TABELLA I

(valori in migliaia di euro)

SOCIETÀ	SETTORE DI ATTIVITÀ PRINCIPALE	ESERCIZIO	FATTURATO	GRADUATORIA	VALORE AGGIUNTO	MARGINE OPERATIVO NETTO	RISULTATO DI COMPETENZA DEGLI AZIONISTI DEL GRUPPO	IMMOBILIZZAZIONI MATERIALI NETTE	ATTIVITÀ IMMOBILIZZATE FINANZIARIE	ALTRE ATTIVITÀ	DEBITI FINANZIARI	FONDI	CAPITALE NETTO		NUMERO DIPENDENTI
													TOTALE	di cui: INTERESSI DI TERZI	
≠ ZEIS EXCELSA	PCA	2006	88.561	1.197	21.481	10.868	5.559	7.717	3.240	50.939	10.472	2.875	22.926	74	431
		2005	92.076	1.081	26.189	16.778	8.942	6.143	1.839	51.497	10.340	2.783	19.220	79	398
D & C	ALI	2006*	88.518	1.198	7.488	2.188	1.055	84	2.442	34.310	5.432	3.206	5.796	—	97
		2005*	87.322	1.121	6.815	1.261	2.443	67	2.672	35.163	8.032	3.151	6.236	—	95
≠◇ LAVORWASH	MEC	2006	88.469	1.199	15.722	1.181	-967	13.450	1.394	61.221	1.909	7.032	36.162	1	336
		2005	92.915	1.071	13.787	-693	1.156	15.110	1.941	63.856	4.101	7.172	37.148	-37	346
◇ ENELSI (gruppo ENEL)	EDIL	2006	88.304	*	12.058	1.751	-2.084	3.994	5.355	50.706	2.359	7.511	4.333	—	102
		2005	156.052	*	28.111	12.753	1.878	6.176	5.516	64.660	3.922	8.970	6.417	—	169
PANDOLFO ALLUMINIO	MET	2006	88.188	1.200	17.219	3.829	1.799	21.262	471	35.544	242	6.280	26.573	—	253
		2005	64.437	1.329	14.292	1.741	537	22.506	585	33.486	7.180	5.603	25.278	—	268
SAMP (gruppo SAMP)	MEC	2006	88.162	*	31.960	1.297	106	15.819	14.533	72.268	33.369	9.492	23.060	—	545
		2005	93.793	*	40.981	9.799	4.070	13.521	9.348	71.818	22.614	11.177	23.095	—	583
◇ MARCOLIN (gruppo MARCOLIN)	OCCH	2006	87.833	*	26.022	4.505	-11.005	2.559	41.169	116.401	50.581	7.379	63.077	—	538
		2005	85.202	*	24.011	4.278	-12.026	2.849	46.412	83.243	49.345	7.336	44.482	—	487
POWER-ONE ITALY (gruppo POWER-ONE ITALY)	EL	2006*	87.632	*	13.496	-9.449	-447	12.773	6.381	73.187	25.848	8.807	31.299	—	554
		2005*	100.526	*	20.077	-2.160	-2.587	13.632	3.673	68.511	19.954	8.311	31.746	—	563
WALVOIL (gruppo VALVOIL GROUP)	MEC	2006	87.622	*	28.676	8.694	3.936	8.865	25	49.280	710	4.978	19.660	—	425
		2005	74.717	*	25.437	7.708	4.077	6.604	25	41.612	5.945	4.220	17.749	—	389
OPENJOB AGENZIA PER IL LAVORO (gruppo OPENJOB AGENZIA PER IL LAVORO)	DIV	2006	87.620	*	80.521	2.095	180	543	13.450	27.917	17.472	1.609	7.803	2)	195
		2005	64.284	*	58.553	1.044	27	357	3.122	21.726	5.677	991	7.624	2)	153
≠ JACUZZI EUROPE	DIV	2006*	87.196	1.201	31.408	16.831	11.424	8.307	635	100.871	18.528	8.102	56.159	—	292
		2005*	89.763	1.100	32.172	17.709	11.087	7.935	605	100.129	18.534	7.417	56.465	—	296
≠ KELEMATA	FARM	2006	87.172	1.202	14.877	2.384	-1.693	12.249	680	80.191	40.183	3.757	18.777	—	252
		2005	85.054	1.145	15.980	3.490	2.935	11.737	2.036	77.879	38.843	3.560	20.868	—	265
◇ PREMUDA (gruppo PREMUDA)	TRA	2006	87.118	*	39.452	12.886	12.210	124.376	81.738	43.710	96.682	2.160	132.728	—	305
		2005	87.437	*	43.809	15.626	9.474	156.841	76.240	25.606	110.116	2.005	128.968	—	325
≠ CIFA - COMPAGNIA ITALIANA FORME ACCIAIO	MEC	2006	87.081	1.203	19.277	6.975	-1.096	15.333	3.966	273.385	139.794	17.598	43.515	436	645
		2005	—	—	—	—	—	—	—	—	—	—	—	—	—
SINTERAMA (gruppo SINTERAMA)	TESS	2006	86.616	*	22.937	266	-3.397	26.897	34.194	69.966	56.831	8.686	45.240	—	534
		2005	87.989	*	26.657	3.026	-3.107	31.623	48.496	70.301	74.360	9.586	48.637	—	576
≠ ESTEL OFFICE	MOB	2006	86.573	1.204	24.692	4.573	396	37.291	2	74.536	45.722	8.533	27.587	1	469
		2005	84.581	1.151	23.525	5.407	2.290	36.966	600	65.609	39.135	6.482	27.191	1	428
◇ BREDAMENARINIBUS (gruppo FINMECCANICA)	MT	2006	86.555	*	7.411	-5.201	-6.506	9.895	178	99.122	39.849	23.687	5.504	—	297
		2005	108.366	*	12.737	43	310	9.852	367	101.128	33.450	22.451	1.610	—	304
≠◇ EUPHON	PSP	2006	86.553	1.205	36.632	1.521	-4.158	48.201	2.648	85.146	40.172	9.739	35.477	691	558
		2005	82.242	1.171	30.353	-4.260	-9.650	32.351	3.118	64.007	29.645	8.585	26.043	57	436
SIMA - SOCIETÀ INGROSSO MEDICINALI E AFFINI	FARM	2006	86.542	1.206	2.507	807	255	511	753	22.487	3.529	876	4.616	—	55
		2005	82.257	1.170	2.760	1.053	454	547	1.566	20.060	3.378	819	4.563	—	55
HACHETTE RUSCONI (gruppo HACHETTE RUSCONI)	EDIT	2006	86.540	*	30.825	-2.579	-2.691	5.402	32.903	49.940	8.480	16.310	26.484	—	310
		2005	91.777	*	31.026	-1.282	-1.422	5.711	32.680	49.826	8.103	16.988	29.175	—	315

(1) Già Magnetek.

(2) Escluso il personale somministrato a terzi.

(3) Già Melograni. Il 2006 è un esercizio di 4 mesi.

LE PRINCIPALI SOCIETÀ INDUSTRIALI

E DI SERVIZI ITALIANE

(valori in migliaia di euro)

SOCIETÀ	SETTORE DI ATTIVITÀ PRINCIPALE	ESERCIZIO	FATTURATO	GRADUATORIA	VALORE AGGIUNTO	MARGINE OPERATIVO NETTO	RISULTATO DI COMPETENZA DEGLI AZIONISTI DEL GRUPPO	IMMOBILIZZAZIONI MATERIALI NETTE	ATTIVITÀ IMMOBILIZZATE FINANZIARIE	ALTRE ATTIVITÀ	DEBITI FINANZIARI	FONDI	CAPITALE NETTO		NUMERO DIPENDENTI
													TOTALE	di cui: INTERESSI DI TERZI	
UTENSILERIE ASSOCIATE	MEC	2006	86.359	1.207	30.054	11.106	7.040	10.943	2.740	54.986	1.812	8.379	36.176	—	449
		2005	85.100	1.144	29.114	9.538	4.718	11.973	2.023	48.830	1.383	8.663	33.136	—	467
≠ LANIFICIO VITALE BARBERIS CANONICO	TESS	2006	86.300	1.208	30.359	6.555	3.938	25.609	6.812	66.389	13.889	11.947	57.498	88	364
		2005	80.529	1.184	32.249	8.915	4.353	24.760	5.932	71.327	21.618	10.868	55.620	85	359
UNIFOR (gruppo MOLteni)	MOB	2006	86.208	*	12.734	2.153	1.421	4.708	2.181	48.898	10.009	4.638	11.655	—	202
		2005	68.666	*	11.471	1.502	469	3.880	1.517	40.470	5.583	4.611	10.534	—	205
STANHOME	DIS	2006	86.174	1.209	15.611	2.547	1.199	2.940	190	22.870	—	5.927	5.186	—	256
		2005	83.905	1.155	16.055	2.171	664	4.060	182	19.147	—	6.554	6.487	—	283
SAINT-GOBAIN CONDOTTE	MET	2006	86.171	1.210	7.195	-33	1.214	1.309	6.650	52.385	—	2.185	7.869	—	122
		2005	89.308	1.106	8.381	731	-57	1.637	4.264	57.079	16.112	5.239	6.655	—	150
LEVONI (gruppo LEVONI)	ALI	2006	86.130	*	29.737	10.663	4.340	18.748	5.161	48.252	11.036	6.904	35.067	—	359
		2005	81.971	*	27.435	7.874	3.780	19.255	5.766	43.174	12.719	6.882	33.426	—	348
SMIT (gruppo BORGOSIESIA)	MEC	2006*	85.999	*	6.201	-5.483	-4.200	2.838	6.807	59.884	7.653	8.587	19.572	—	250
		2005*	97.576	*	11.720	-1.227	-2.365	3.425	4.736	64.216	1.994	9.218	32.184	—	254
BIFRANGI (gruppo BIFRANGI)	MET	2006	85.890	*	25.615	5.307	2.037	30.373	5.287	43.533	7.415	5.888	44.250	—	370
		2005	89.465	*	27.424	7.600	4.566	30.956	5.287	39.400	8.508	4.604	42.214	—	360
◇ BASICNET	ABB	2006	85.850	1.211	20.127	3.091	26.747	30.735	1.229	119.762	50.701	3.540	51.805	—	302
		2005	77.255	1.207	16.595	-1.559	-7.762	31.992	1.750	122.068	73.382	3.546	25.344	—	363
GASSER CAVAZZUTI (gruppo IS HOLDING)	ALI	2006	85.551	*	8.887	3.443	7.243	2.229	3.267	25.409	235	1.954	16.350	—	126
		2005	84.618	*	6.673	381	2.068	2.166	2.610	34.491	9.804	2.837	9.107	—	146
≠ FRACCARO RADIOINDUSTRIE	EL	2006	85.455	1.212	17.898	-1.075	-2.104	11.080	5.238	57.475	32.242	3.458	7.029	797	450
		2005	95.950	1.050	20.715	1.815	1.794	11.810	5.136	64.180	34.029	3.335	9.740	879	460
PASTA ZARA 2	ALI	2006	85.453	1.213	9.218	2.198	35	66.670	33	28.048	45.515	3.099	15.358	—	85
		2005	78.558	1.197	9.589	2.481	599	58.778	33	29.513	46.758	3.012	13.323	—	76
≠ PERLEDO	CHI	2006	85.436	1.214	18.428	4.958	915	19.787	532	36.451	13.194	5.610	19.434	8.999	227
		2005	84.860	1.148	16.062	1.548	-291	18.873	529	35.755	13.727	5.323	17.362	8.189	224
≠ INVER HOLDING	CHI	2006	85.349	1.215	25.732	9.097	4.404	7.998	123	56.395	357	5.448	35.807	356	296
		2005	—	—	—	—	—	—	—	—	—	—	—	—	—
≠ GIULIO FIOCCHI	MEC	2006	85.141	1.216	22.527	1.576	201	17.345	1.282	55.789	27.395	6.455	19.522	2.586	480
		2005	73.941	1.232	20.882	-6	-601	17.876	1.331	54.367	24.853	6.118	19.215	2.055	433
CEMENTIZILLO (gruppo CEMENTIZILLO)	IPE	2006	85.076	*	36.608	10.900	10.102	63.490	17.235	74.940	4.519	6.201	125.267	—	255
		2005	77.933	*	31.724	5.751	4.566	70.011	19.368	62.412	5.810	6.743	119.535	—	255
≠ CAMPAGNOLO	MEC	2006*	84.983	1.217	31.910	4.304	2.076	39.425	419	70.513	27.464	10.170	47.236	24	503
		2005*	104.484	993	36.004	8.567	4.802	42.370	431	55.828	27.917	9.525	39.905	-258	456
≠ GRUPPO MARZOCCHI	MEC	2006	84.844	1.218	20.404	-1.943	-9.366	8.958	500	50.580	22.111	12.346	2.944	5	471
		2005	82.620	1.167	18.921	-4.637	-8.237	15.870	1.306	51.002	20.096	11.191	12.567	20	517
MELCHIONI	ELTV	2006	84.720	1.219	10.022	1.339	98	13.349	1.502	50.737	14.219	6.080	30.238	—	142
		2005	91.460	1.086	9.826	1.247	150	8.926	1.528	54.337	14.131	5.974	30.140	—	142
NUOVO ISTITUTO ITALIANO D'ARTI GRAFICHE	EDIT	2006	84.688	1.220	36.693	8.825	5.886	32.146	781	134.916	68.144	14.735	55.979	—	523
		2005	90.209	1.092	35.923	6.871	9.960	32.591	606	128.227	53.731	14.659	56.157	—	514

LE PRINCIPALI SOCIETÀ INDUSTRIALI

E DI SERVIZI ITALIANE

(valori in migliaia di euro)

SOCIETÀ	SETTORE DI ATTIVITÀ PRINCIPALE	ESERCIZIO	FATTURATO	GRADUATORIA	VALORE AGGIUNTO	MARGINE OPERATIVO NETTO	RISULTATO DI COMPETENZA DEGLI AZIONISTI DEL GRUPPO	IMMOBILIZZAZIONI MATERIALI NETTE	ATTIVITÀ IMMOBILIZZATE FINANZIARIE	ALTRE ATTIVITÀ	DEBITI FINANZIARI	FONDI	CAPITALE NETTO		NUMERO DIPENDENTI
													TOTALE	di cui: INTERESSI DI TERZI	
SIDERURGICA FIORENTINA	MET	2006	84.688	1.221	8.315	3.766	1.849	7.110	17	44.404	7.290	1.019	19.545	—	83
		2005	80.688	1.182	11.137	7.454	4.269	4.223	6	42.189	5.658	887	18.756	—	79
PFIZER CONSUMER HEALTH CARE (gruppo PFIZER HOLDING ITALY)	FARM	2006*	84.550	*	13.938	8.317	1.122	104	17	72.708	—	3.455	57.305	—	56
		2005*	79.541	*	11.577	6.457	2.818	199	4.257	98.800	1	3.271	79.283	—	52
≠ IVARS	CHI	2006	84.504	1.222	24.968	6.065	1.040	46.758	8.552	63.087	47.217	9.004	37.898	3.795	436
		2005	78.436	1.200	23.801	5.259	1.630	47.840	10.696	57.067	47.232	8.807	37.535	3.351	360
COCIF	MOB	2006	84.477	1.223	37.222	13.882	7.244	43.140	18.041	88.023	17.113	9.313	93.438	—	434
		2005	85.188	1.141	37.174	14.793	6.088	40.913	18.666	75.951	10.260	8.535	86.585	—	419
ENEL.NET (gruppo WIND TELECOMUNICAZIONI)	SEP	2006	84.286	*	64.340	48.627	29.429	157.612	2.284	102.611	—	16.804	133.827	—	—
		2005	84.009	*	62.439	46.806	27.602	172.424	148	31.301	—	14.967	104.398	—	—
≠◇ CEMBRE	MEC	2006	84.127	1.224	41.373	15.907	9.327	30.528	1.904	57.124	2.893	9.176	59.435	—	476
		2005	69.997	1.268	35.264	11.217	6.605	28.204	1.738	47.768	3.228	8.827	52.682	—	463
LAVERDA (gruppo ARGO)	MT	2006	84.002	*	25.685	6.045	3.918	21.098	11.731	56.490	27.660	8.901	31.348	—	398
		2005	85.553	*	24.315	5.216	1.559	22.978	13.383	56.988	35.336	9.028	27.449	—	422
CEIT IMPIANTI	EDIL	2006	83.838	1.225	25.468	5.737	3.301	1.757	110	64.549	7.522	9.721	19.467	—	534
		2005	85.143	1.142	25.572	5.901	2.228	1.111	93	71.007	16.260	8.896	17.291	—	558
AETHRA	ELTV	2006*	83.825	1.226	21.623	5.580	-723	12.413	2.937	76.328	37.225	10.059	14.892	—	335
		2005*	68.437	1.280	14.738	-741	-1.593	854	12.664	74.939	35.614	9.513	15.614	—	337
ERICSSON LAB ITALY	EL	2006	83.748	1.227	50.108	5.720	2.272	5.147	469	84.306	26.109	16.284	20.002	—	676
		2005	77.994	1.202	47.120	4.188	2.238	4.846	455	97.865	25.435	16.609	34.530	—	685
BERLONI	MOB	2006	83.610	1.228	17.578	2.082	50	24.986	953	48.385	23.539	6.467	14.294	—	421
		2005	90.869	1.088	17.299	2.763	508	24.129	1.313	37.430	11.974	6.360	14.244	—	429
≠ CESI - CENTRO ELETTROTECNICO SPERIMENTALE ITALIANO GIACINTO MOTTA	DIV	2006	83.524	1.229	55.160	5.338	173	54.604	2.743	77.929	35.686	38.929	26.307	—	656
		2005	86.561	1.126	81.327	1.544	688	61.800	3.772	97.718	32.236	59.842	26.134	—	1.080
BRANDT ITALIA	ELTV	2006	83.486	1.230	19.360	-4.978	-6.567	22.308	317	37.078	27.342	5.662	5.290	—	651
		2005	74.381	1.228	8.490	-14.769	-15.676	24.491	319	35.525	30.499	4.986	4.358	—	674
IMAP EXPORT	ABB	2006	83.429	1.231	15.658	11.458	4.977	2.615	3.434	68.811	36.815	1.212	25.077	—	74
		2005	71.415	1.261	13.005	9.052	4.293	1.694	3.059	63.633	35.037	1.114	23.694	—	67
TRANCERIE EMILIANE	MET	2006	83.394	1.232	16.858	5.650	2.797	11.493	81	50.783	15.602	3.489	16.943	—	239
		2005	72.426	1.249	17.964	7.765	4.226	11.217	81	37.946	10.207	3.136	14.146	—	239
OCSA - OFFICINE DI CROCETTA	MET	2006	83.332	1.233	18.105	5.345	2.491	16.242	1.198	37.635	12.073	2.263	20.117	—	222
		2005	78.731	1.195	16.696	4.363	2.033	15.823	1.195	38.918	15.484	2.241	19.626	—	220
CEME	MEC	2006	83.323	1.234	19.967	3.540	-7.906	5.244	2.020	139.974	93.853	4.982	16.833	—	357
		2005
TEVA PHARMACEUTICAL FINE CHEMICALS	CHI	2006	83.273	1.235	24.262	4.664	-6.942	30.718	1.425	79.187	42.830	2.990	48.426	—	238
		2005	36.824	1.486	8.727	-2.151	-4.727	18.481	52.355	28.707	36.754	1.756	51.113	—	144
SECETI - SOCIETÀ PER AZIONI SERVIZI CENTRALIZZATI	INF	2006	83.198	1.236	39.559	13.244	7.781	26.037	108	58.206	—	8.940	51.386	—	271
		2005	71.503	1.259	35.550	13.191	10.933	27.276	121	56.750	—	7.670	46.237	—	261
ITALCOGIM RETI (gruppo ITALCOGIM)	SEP	2006	83.113	*	64.796	35.067	18.647	482.799	2.504	51.905	70.087	41.205	272.146	—	321
		2005	78.147	*	59.663	30.160	16.627	458.921	2.537	46.765	67.605	39.935	256.000	—	311

(1) In data 31-III-2006 ha incorporato la controllata Aethra.Net.

(2) Ora Marconi.

(3) Già Moscova Holding 2. Nel corso del 2006 ha incorporato le controllate Ulka Costruzioni Elettromeccaniche e Ceme assumendo la denominazione di quest'ultima. I dati 2005 sono stati omessi in quanto non confrontabili.

(4) Nel corso del 2006 ha incorporato la controllata Prosinex Industrie Chimiche.

LE PRINCIPALI SOCIETÀ INDUSTRIALI

E DI SERVIZI ITALIANE

TABELLA I

(valori in migliaia di euro)

SOCIETÀ	SETTORE DI ATTIVITÀ PRINCIPALE	ESERCIZIO	FATTURATO	GRADUATORIA	VALORE AGGIUNTO	MARGINE OPERATIVO NETTO	RISULTATO DI COMPETENZA DEGLI AZIONISTI DEL GRUPPO	IMMOBILIZZAZIONI MATERIALI NETTE	ATTIVITÀ IMMOBILIZZATE FINANZIARIE	ALTRE ATTIVITÀ	DEBITI FINANZIARI	FONDI	CAPITALE NETTO		NUMERO DIPENDENTI
													TOTALE	di cui: INTERESSI DI TERZI	
≠ ROBERTO BUCCI E C.	MEC	2006	83.055	1.237	27.799	-785	-4.517	16.414	4.125	87.876	46.604	9.704	23.531	5.154	647
		2005	92.829	1.072	30.702	1.926	38	16.758	4.410	86.426	43.709	9.933	29.861	6.160	678
RISO GALLO	ALI	2006	82.977	1.238	12.615	2.249	224	25.033	665	28.773	19.900	4.614	15.061	—	138
		2005	83.826	1.156	12.112	1.943	432	26.354	558	27.672	18.007	4.538	14.836	—	141
≠ LA FORTEZZA	MOB	2006	82.911	1.239	22.764	7.471	6.600	5.313	7.409	60.061	12.892	6.241	18.486	1.296	390
		2005	64.863	1.322	19.242	5.361	1.624	13.783	7.022	63.286	37.254	3.279	12.933	699	350
HERMANN	MEC	2006	82.798	1.240	25.190	16.130	9.912	7.164	31.025	49.142	6.108	4.200	49.162	—	207
		2005	66.264	1.306	20.538	12.291	7.055	7.127	15.368	49.342	6.235	3.914	39.250	—	181
LANNUTTI (gruppo LANNUTTI)	TRA	2006	82.690	*	15.911	1.428	1.567	23.004	14.838	28.573	18.071	2.533	23.794	—	278
		2005	70.544	*	13.429	344	1.962	23.276	11.338	27.210	13.709	1.748	21.469	—	255
≠ ALESSI	MEC	2006	82.669	1.241	28.347	4.972	1.722	13.801	930	57.085	13.262	8.295	27.124	—	461
		2005	76.194	1.215	26.529	4.215	1.398	14.563	1.044	55.069	10.876	8.069	26.783	—	466
CONSORZIO GRANTERRE - CASEIFICI E ALLEVAMENTI (gruppo CONSORZIO GRANTERRE)	ALI	2006	82.615	*	5.415	681	-878	20.243	32.378	46.902	46.746	580	26.298	—	73
		2005	91.775	*	4.592	117	323	19.923	36.067	51.265	36.001	797	26.836	—	73
MIELE ITALIA	ELTV	2006	82.566	1.242	11.200	2.780	768	576	24	46.380	3	5.464	24.565	—	139
		2005	73.718	1.235	11.207	3.368	1.566	680	—	43.428	4	4.793	25.797	—	138
◇ WHITEHEAD ALENIA SISTEMI SUBACQUEI (gruppo FINMECCANICA)	EL	2006	82.559	*	28.884	3.831	507	10.472	3.784	167.718	—	10.506	31.738	—	393
		2005	114.241	*	42.882	20.208	11.626	10.100	3.858	193.389	—	16.117	40.222	—	395
GILDEMEISTER ITALIANA	MEC	2006	82.525	1.243	19.306	491	41	1.237	386	95.775	4.226	6.532	58.642	—	317
		2005	66.123	1.308	12.392	-6.609	5.241	1.531	15.875	92.951	11.965	6.524	58.601	—	369
◇ CEMENCAL (gruppo ITALCEMENTI)	IPE	2006	82.344	*	8.215	1.013	-283	16.057	9.589	46.429	25.389	3.941	19.305	—	103
		2005	79.955	*	10.591	2.949	2.055	14.472	9.722	42.705	23.272	3.888	19.588	—	109
≠ ORSA FOAM (gruppo GIOVANNI CRESPI)	CHI	2006	82.327	*	10.574	2.816	1.238	23.944	1	57.343	36.657	4.487	21.800	—	168
		2005	78.142	*	10.216	2.672	1.263	23.843	1	52.516	35.860	3.513	20.494	—	172
FRANCO TOSI MECCANICA	IMP	2006	82.296	1.244	28.183	110	-1.572	53.359	3.426	182.184	57.730	22.745	26.414	—	631
		2005	84.299	1.154	35.918	611	-3.030	54.388	278	157.207	32.346	22.059	27.986	—	723
ILLVA SARONNO (gruppo ILLVA SARONNO HOLDING)	FBA	2006	82.282	*	14.965	4.992	1.621	21.328	8	48.036	6.804	5.048	22.740	—	143
		2005	86.997	*	10.980	942	183	21.713	8	46.261	7.519	4.654	21.119	—	150
GABEL INDUSTRIA TESSILE (gruppo GABEL INDUSTRIA TESSILE)	TESS	2006	82.212	*	22.880	3.732	1.186	16.860	8.155	63.516	19.766	7.636	35.819	—	462
		2005	82.395	*	22.785	4.322	3.061	15.355	8.271	61.763	16.465	7.534	36.658	—	436
SOLVAY CHIMICA BUSSI	CHI	2006	82.105	1.245	-483	-15.457	-18.325	20.997	11.101	31.670	20.236	14.362	14.027	—	204
		2005	64.008	1.332	4.522	-8.273	-6.178	25.436	5.109	34.662	10.472	7.453	32.352	—	215
UNISYS ITALIA	EL	2006	82.053	1.246	32.522	-3.782	-8.000	2.809	1.355	71.239	—	11.596	29.470	—	522
		2005	73.510	1.238	31.035	-5.019	-6.028	3.162	1.358	49.945	—	10.778	21.470	—	506
≠ SOFTER	CHI	2006	81.975	1.247	14.736	2.272	1.634	15.828	997	52.102	19.959	3.722	21.254	—	177
		2005	69.174	1.273	14.712	2.289	83	18.159	1.327	48.282	19.562	5.074	19.669	—	180
◇ ENIPOWER MANTOVA (gruppo ENI)	ENER	2006	81.920	*	49.531	18.901	3.278	369.416	10.915	139.040	251.743	33.949	149.405	—	69
		2005
PRYSMIAN CAVI E SISTEMI TELECOM ITALIA (gruppo PRYSMIAN)	GOM	2006	81.917	*	5.238	-4.703	-4.679	16.236	157	41.561	6.811	7.135	15.660	—	135
		2005	62.434	*	5.783	-4.604	-6.114	20.179	160	31.493	12.288	5.531	14.225	—	146

(1) Il 2006 è il primo esercizio operativo dopo aver ricevuto in conferimento il ramo d'azienda relativo alla centrale termoelettrica di Mantova della EniPower. I dati 2005 sono stati omessi in quanto non confrontabili.

LE PRINCIPALI SOCIETÀ INDUSTRIALI

E DI SERVIZI ITALIANE

(valori in migliaia di euro)

SOCIETÀ	SETTORE DI ATTIVITÀ PRINCIPALE	ESERCIZIO	FATTURATO	GRADUATORIA	VALORE AGGIUNTO	MARGINE OPERATIVO NETTO	RISULTATO DI COMPETENZA DEGLI AZIONISTI DEL GRUPPO	IMMOBILIZZAZIONI MATERIALI NETTE	ATTIVITÀ IMMOBILIZZATE FINANZIARIE	ALTRE ATTIVITÀ	DEBITI FINANZIARI	FONDI	CAPITALE NETTO		NUMERO DIPENDENTI
													TOTALE	di cui: INTERESSI DI TERZI	
STF - SALVATORE TRIFONE E FIGLI (gruppo TRIHOLDING)	MEC	2006	81.904	*	12.402	1.581	205	5.072	12.319	154.068	34.478	2.130	10.447	—	173
		2005	64.838	*	11.766	2.466	869	5.716	2.493	89.061	25.844	1.992	11.360	—	163
KARTELL	MOB	2006	81.807	1.248	27.255	18.718	7.842	2.931	2.235	82.848	23.850	4.204	37.699	—	76
		2005	67.509	1.293	18.252	9.646	2.387	2.726	898	93.139	38.850	4.155	31.957	—	77
CONCORD OIL (gruppo KUWAIT PETROLEUM ITALIA)	ENER	2006*	81.794	*	13.403	4.117	1.401	1.802	242	61.154	12.008	9.738	13.471	—	172
		2005*	72.148	*	11.653	2.175	2.348	1.859	250	57.234	13.000	9.604	12.070	—	179
≠ DEROMA	DIV	2006	81.782	1.249	17.874	-8.066	-14.639	38.150	8.682	85.954	108.102	6.412	-3.802	949	1.734
		2005	80.833	1.181	28.228	746	-2.116	42.466	7.838	92.599	101.537	8.745	10.803	1.078	1.859
PRAMAC (gruppo PRAMAC)	MEC	2006	81.573	*	14.889	5.732	950	1.992	31.557	81.132	44.835	1.307	36.535	—	242
		2005	63.964	*	13.262	4.303	1.466	1.893	32.225	68.160	43.044	1.249	35.076	—	221
MARANGONI PNEUMATICI (gruppo MARANGONI)	GOM	2006	81.376	*	23.607	4.779	2.276	16.578	2.956	65.406	10.837	8.824	31.933	—	398
		2005	78.356	*	24.825	5.648	2.970	18.405	1.528	61.057	11.479	8.951	29.657	—	387
SIPCAM - SOCIETÀ ITALIANA PRODOTTI CHIMICI PER L'AGRICOLTURA MILANO (gruppo SIPCAM)	CHI	2006	81.257	*	16.129	698	1.296	8.128	11.386	77.031	55.396	5.866	14.596	—	234
		2005	80.560	*	16.821	1.387	108	9.180	12.495	74.742	52.100	5.582	15.926	—	229
CANTINE COOPERATIVE RIUNITE	FBA	2006*	81.104	1.250	18.251	4.898	3.971	38.802	18.144	52.916	30.103	5.680	39.535	—	185
		2005*	81.725	1.175	16.602	3.503	5.195	38.595	18.159	54.678	32.899	5.779	35.784	—	192
ALL.CO (gruppo ALL.CO ALLUMINIO FINANZIARIA)	MET	2006	81.097	*	15.372	1.832	326	15.441	537	55.483	32.025	3.886	16.501	—	244
		2005	64.924	*	12.283	-535	-1.896	15.912	532	42.201	24.826	3.532	13.784	—	235
SAMSONITE	PCA	2006	80.944	1.251	22.014	12.464	7.344	1.372	177	42.826	—	3.727	23.872	—	230
		2005	72.291	1.253	17.087	8.271	4.594	1.331	151	37.823	646	4.079	18.362	—	196
AIR LIQUIDE SANITA' SERVICE	CHI	2006	80.772	1.252	19.816	3.102	-7.275	28.557	386	108.092	43.294	2.439	63.435	—	226
		2005	73.094	1.241	25.045	8.831	-1.334	30.777	84	108.922	38.484	2.228	70.710	—	223
EDISON ENERGIE SPECIALI (gruppo EDISON)	ENER	2006	80.577	*	62.969	41.708	31.530	225.415	162	53.190	132.650	1.694	93.611	—	38
		2005	13.798	*	6.526	-634	-2.349	52.846	28.413	11.611	49.376	542	21.181	—	38
≠ OCME	MEC	2006	80.558	1.253	24.810	2.782	231	13.552	5.225	57.660	10.679	15.443	15.764	—	393
		2005	78.321	1.201	23.658	2.772	815	13.998	1.423	51.991	9.561	13.509	15.564	—	387
≠ REGINA SICC	MEC	2006	80.380	1.254	37.485	7.594	924	21.457	140	65.198	32.832	7.629	21.277	—	599
		2005	72.446	1.248	31.605	3.357	28	22.340	489	58.111	31.969	7.523	22.239	—	573
OFFICINE GRAFICHE NOVARA 1901	EDIT	2006	80.355	1.255	25.298	2.520	83	30.639	681	44.504	34.194	8.870	11.208	—	407
		2005	83.192	1.162	26.252	1.815	352	34.629	2.759	52.350	40.320	9.573	11.126	—	460
COOP UNIONE DI TREZZO SULL'ADDA SOCIETÀ COOPERATIVA	DIS	2006	80.344	1.256	15.558	773	655	39.319	2.337	36.439	47.052	5.479	14.278	—	476
		2005	75.507	1.221	13.832	-214	-921	36.004	854	35.904	41.478	5.105	13.390	—	465
≠ AMBROSIO GROUP HOLDING	ABB	2006*	80.333	1.257	19.781	1.439	-1.660	12.951	2.200	55.294	34.590	1.761	10.376	—	509
		2005*	75.883	1.219	22.312	1.972	-951	14.439	2.096	62.360	30.345	1.480	12.431	—	693
CALZATURIFICIO VALLEVERDE	PCA	2006*	80.200	1.258	13.822	4.431	151	6.232	2.350	90.208	42.670	4.443	9.858	—	290
		2005*	82.314	1.169	11.686	1.995	-498	6.597	4.603	90.139	46.693	4.678	9.707	—	293
≠ ILCAM	MOB	2006	80.152	1.259	27.134	3.460	1.251	33.860	486	44.439	26.586	7.674	20.598	1.743	950
		2005	73.624	1.237	26.502	4.316	1.332	33.119	641	36.689	31.724	7.104	17.889	37	637
BENELLI ARMI (gruppo BERETTA HOLDING)	MEC	2006	80.082	*	33.118	17.490	11.410	14.232	8.351	59.343	1.707	7.018	57.232	—	234
		2005	79.052	*	34.194	18.100	11.655	15.074	8.381	62.220	9.059	6.740	52.794	—	237

(1) Già Pramac Lifter.

LE PRINCIPALI SOCIETÀ INDUSTRIALI E DI SERVIZI ITALIANE

(valori in migliaia di euro)

SOCIETÀ	SETTORE DI ATTIVITÀ PRINCIPALE	ESERCIZIO	FATTURATO	GRADUATORIA	VALORE AGGIUNTO	MARGINE OPERATIVO NETTO	RISULTATO DI COMPETENZA DEGLI AZIONISTI DEL GRUPPO	IMMOBILIZZAZIONI MATERIALI NETTE	ATTIVITÀ IMMOBILIZZATE FINANZIARIE	ALTRE ATTIVITÀ	DEBITI FINANZIARI	FONDI	CAPITALE NETTO		NUMERO DIPENDENTI
													TOTALE	di cui: INTERESSI DI TERZI	
□ IRIDE ENERGIA (gruppo IRIDE) ¹⁾	ENER	2006 2005	80.000 —	* —	12.362 —	2.520 —	1.519 —	843.631 —	151.117 —	169.271 —	277.865 —	108.608 —	682.680 —	— —	657 —
MOLTENI & C. (gruppo MOLTENI)	MOB	2006 2005	79.943 76.639	* *	17.234 16.748	2.488 2.796	695 904	16.239 14.850	31 56	34.388 32.439	4.785 3.393	6.180 5.657	15.292 14.897	— —	301 293
CANEPÀ TESSITURA SERICA	TESS	2006 2005	79.808 76.106	1.260 1.217	30.198 29.854	5.745 6.281	1.234 1.445	27.306 27.032	1.411 1.537	49.476 51.074	25.744 26.750	9.874 9.169	19.964 18.730	— —	517 510
FLUORSID	CHI	2006 2005	79.537 62.618	1.261 1.345	12.934 8.728	4.124 494	352 31	14.904 13.824	116 1.221	41.971 37.077	12.870 6.837	4.841 3.997	16.794 16.442	— —	121 122
PREFABBRICATI CIVIDINI	IPE	2006 2005	79.369 86.234	1.262 1.131	9.469 11.262	854 1.874	-4.916 733	1.900 1.845	520 520	34.549 36.386	2.558 2.227	6.757 2.086	963 5.879	— —	194 203
≠ IML	MEC	2006 2005	79.316 71.874	1.263 1.257	11.244 8.687	5.305 3.154	2.574 1.419	262 277	21 1.203	48.988 36.122	3.137 6.044	4.241 3.226	8.979 8.311	93 —	100 101
GIUNTI EDITORE (gruppo GIUNTI EDITORE)	EDIT	2006 2005	79.309 74.556	* *	16.193 13.977	9.689 7.560	7.166 4.943	7.255 9.197	18.910 7.696	166.023 139.643	114.869 87.040	2.386 2.499	31.835 24.669	— —	66 56
INDUTECH	DIV	2006* 2005*	79.165 125.130	1.264 860	3.478 2.052	2.684 1.092	11 51	1.520 1.621	486 379	34.299 26.311	21.132 17.793	218 264	3.095 3.084	— —	9 13
≠ ANNOVI REVERBERI	MEC	2006 2005	79.050 96.064	1.265 1.048	17.128 17.796	-1.277 -3.237	-4.192 -3.261	8.404 11.583	601 609	49.561 54.969	21.986 23.547	5.502 5.225	9.800 15.904	979 1.970	345 409
≠ LAFERT	MEC	2006 2005	78.991 67.827	1.266 1.287	23.047 19.999	4.160 2.019	666 -2.178	7.795 6.703	2.712 2.533	56.628 47.931	29.649 26.837	5.731 5.269	6.578 6.011	240 130	439 436
CERAMICA SANT'AGOSTINO	IPE	2006 2005	78.989 72.274	1.267 1.254	38.740 36.103	14.043 15.896	7.532 9.790	36.479 44.726	7.154 7.227	57.794 51.615	23.166 23.387	9.251 10.302	51.091 47.554	— —	391 394
≠ PERINI NAVI	MT	2006 2005	78.909 —	1.268 —	17.223 —	6.728 —	3.419 —	30.230 —	8 —	42.489 —	6.593 —	3.230 —	17.606 —	39 —	161 —
VALEO SERVICE ITALIA	MEC	2006 2005	78.640 76.683	1.269 1.212	10.188 11.001	3.228 3.849	1.421 1.966	860 1.057	113 112	34.125 35.738	5.664 6.541	2.702 2.597	4.964 5.943	— —	133 127
≠ CAPRARI	MEC	2006 2005	78.558 74.043	1.270 1.231	25.611 24.130	3.309 2.123	380 185	20.211 20.674	2.922 2.674	60.917 60.994	20.381 21.026	8.004 8.181	32.475 32.946	1.284 1.296	431 428
GAMBRO	EL	2006 2005	78.497 76.725	1.271 1.210	15.975 13.836	4.058 1.557	1.053 -110	13.384 15.812	148 217	67.050 67.518	20.971 26.510	2.785 2.564	27.672 26.619	— —	47 47
□ ◇ NAPOLETANAGAS - COMPAGNIA NAPOLETANA DI ILLUMINAZIONE E SCALDAMENTO COL GAS (gruppo ENI)	SEP	2006 2005	78.464 85.770	* *	66.983 74.270	21.169 31.720	16.108 27.471	329.651 317.727	6.237 6.299	43.383 52.744	6.795 12.039	74.891 72.952	236.750 234.502	— —	653 670
≠ FINSYSTEMS	FARM	2006 2005	78.445 72.425	1.272 1.250	47.697 45.358	22.001 22.220	6.309 7.190	54.593 39.223	929 4.462	47.812 50.825	7.769 8.160	8.238 6.813	51.737 46.949	10.267 12.019	334 337
◇ RATTI (gruppo RATTI)	TESS	2006 2005	78.345 77.106	* *	25.785 27.418	-2.301 -1.371	-3.773 -2.974	20.272 22.249	12.083 12.393	62.157 58.103	28.473 22.527	12.996 13.355	30.384 33.792	— —	587 599
□ ◇ SAVE - AEROPORTO DI VENEZIA MARCO POLO (gruppo SAVE)	SEP	2006 2005	78.337 72.086	* *	47.025 44.570	19.689 15.708	12.644 9.986	117.478 121.929	208.033 156.734	66.639 58.142	80.975 65.694	18.148 14.982	263.944 215.575	— —	323 333
≠ ◇ LINIFICIO E CANAFIFICIO NAZIONALE	TESS	2006 2005	78.235 81.024	1.273 1.180	31.431 33.418	3.416 3.984	1.914 9.200	28.608 33.412	4.599 4.848	68.631 70.368	5.359 6.626	13.035 15.754	60.040 65.826	— —	1.263 1.267

(1) Costituita in data 11-IV-2006 con il nome di AEM Torino Energia. Nel corso del 2006 ha ricevuto in conferimento il ramo d'azienda relativo all'attività di produzione di energia elettrica e alla rete di teleriscaldamento della Cae Amga Energia e il ramo d'azienda inerente il settore "Energia" della controllante Iride (già AEM Torino).

(2) Dal 2006 è uscito dall'area di consolidamento il gruppo S.I.S.T.E.M.A.

LE PRINCIPALI SOCIETÀ INDUSTRIALI E DI SERVIZI ITALIANE

(valori in migliaia di euro)

SOCIETÀ	SETTORE DI ATTIVITÀ PRINCIPALE	ESERCIZIO	FATTURATO	GRADUATORIA	VALORE AGGIUNTO	MARGINE OPERATIVO NETTO	RISULTATO DI COMPETENZA DEGLI AZIONISTI DEL GRUPPO	IMMOBILIZZAZIONI MATERIALI NETTE	ATTIVITÀ IMMOBILIZZATE FINANZIARIE	ALTRE ATTIVITÀ	DEBITI FINANZIARI	FONDI	CAPITALE NETTO		NUMERO DIPENDENTI
													TOTALE	di cui: INTERESSI DI TERZI	
SILMAR	GIO	2006	78.205	1.274	7.324	518	-1.486	11.714	12.652	23.956	28.834	1.776	10.438	—	148
		2005	81.146	1.178	8.257	988	-528	12.111	13.142	22.730	30.595	1.678	11.175	—	165
□ FERROVIE NORD (gruppo FNM)	TRA	2006	78.130	*	52.719	4.173	613	79.653	5.698	96.773	—	20.444	47.443	—	979
		2005	78.251	*	59.766	5.352	2.131	47.277	6.203	87.842	62	23.516	46.829	—	1.135
HELENA RUBINSTEIN ITALIA	FARM	2006	78.116	1.275	18.237	15.277	9.288	310	2	31.485	3.009	1.230	11.453	—	38
		2005	73.857	1.234	19.319	16.136	9.885	113	5	31.987	1.554	1.231	12.050	—	37
AUTOCAMIONALE DELLA CISA (gruppo SIAS)	SEP	2006	78.107	*	63.090	23.562	13.328	266.311	67.057	89.383	244.008	28.790	62.861	—	190
		2005	74.771	*	57.224	18.896	11.880	237.992	63.012	103.144	213.927	27.226	66.173	—	196
≠ NIGGELER & KUPFER	TESS	2006	78.089	1.276	18.072	-1.654	-2.251	29.426	941	86.471	33.362	7.055	49.559	12	778
		2005	78.929	1.193	19.363	-4.156	-2.812	36.634	1.784	93.056	46.434	7.778	53.210	9	854
ARINOX (gruppo FINARVEDI)	MET	2006	78.070	*	16.166	3.569	930	23.632	21	45.196	13.008	3.233	20.179	—	186
		2005	69.332	*	15.878	2.718	695	20.951	18	30.866	9.099	3.391	19.248	—	198
≠ MAINETTI	CHI	2006	77.995	1.277	22.025	3.684	1.046	21.487	562	45.640	19.155	7.660	18.700	2.695	589
		2005	67.841	1.286	20.001	3.331	2.216	24.034	530	39.745	18.372	7.673	20.332	3.608	507
HUGO BOSS SHOES & ACCESSORIES ITALIA (gruppo VALENTINO FASHION GROUP)	PCA	2006	77.980	*	9.190	1.433	-67	4.471	1.519	19.424	4.297	2.071	7.720	—	166
		2005	80.123	*	8.118	1.536	281	4.606	2.122	18.887	4.333	1.538	7.787	—	159
≠ PERFORMANCE INVESTMENTS	DIV	2006	77.841	1.278	27.173	2.411	-1.234	28.682	11.319	50.767	23.493	8.608	36.787	4.515	373
		2005	72.390	1.251	25.318	1.349	-1.831	34.843	13.711	50.445	28.334	8.779	39.730	5.873	368
□ TRENTO TRASPORTI	TRA	2006	77.798	1.279	50.148	-4.251	-4.942	49.707	28.732	81.898	53.373	26.305	51.895	—	1.237
		2005	76.199	1.214	52.038	-1.918	-989	60.232	33.023	118.215	79.748	24.780	56.847	—	1.231
INDUSTRIE ROLLI ALIMENTARI (gruppo INDUSTRIE ROLLI ALIMENTARI)	ALI	2006	77.794	*	28.709	4.042	2.933	24.058	14.090	60.221	—	5.081	72.584	—	468
		2005	81.358	*	30.098	8.014	4.820	27.061	13.550	52.573	—	4.649	69.651	—	473
□ ≠ ATAF	TRA	2006	77.774	1.280	62.808	-3.563	-5.492	74.418	9.137	95.587	3.928	37.327	33.655	651	1.383
		2005	78.999	1.192	61.188	-6.808	-7.321	57.469	9.845	68.344	4.588	35.006	15.484	488	1.454
METALLEGHE	MET	2006	77.737	1.281	4.402	1.976	396	1.560	4.513	43.616	35.837	489	5.736	—	43
		2005	63.360	1.339	4.683	2.375	1.403	1.618	4.262	39.220	32.838	1.045	6.341	—	41
L'ALCO (gruppo CONFIN)	DIS	2006	77.562	*	23.573	2.617	3.090	65.322	2.403	16.202	25.326	6.495	23.162	—	551
		2005	75.569	*	23.052	2.822	143	65.701	2.002	15.516	27.038	6.085	20.417	—	524
POLTI (gruppo POLTI)	ELTV	2006	77.511	*	8.875	491	-246	3.582	8.242	61.953	27.217	3.265	14.997	—	238
		2005	95.649	*	14.505	5.383	981	4.019	8.278	69.488	31.239	2.792	15.242	—	235
≠◇ MERAKLON	FIB	2006	77.445	1.282	10.879	-2.235	-1.554	45.690	3.088	35.494	32.616	12.142	9.375	—	283
		2005	64.600	1.327	13.555	226	405	47.996	3.480	32.449	34.526	11.914	10.931	—	289
TELWIN	MEC	2006	77.335	1.283	30.795	18.284	11.131	4.112	11	46.802	—	3.909	23.762	—	297
		2005	58.288	1.398	22.932	8.621	5.071	4.157	25	42.097	—	3.592	27.431	—	272
ALI - AGENZIA PER IL LAVORO	DIV	2006	77.182	1.284	72.968	1.805	310	716	1.301	20.914	7.224	1.702	3.842	—	125
		2005	77.615	1.205	73.520	1.123	-310	348	2.706	21.074	7.734	1.655	3.532	—	106
PAGLIERI PROFUMI	FARM	2006	76.971	1.285	12.451	4.764	2.401	2.355	1	37.055	2.827	1.823	9.890	—	126
		2005	68.970	1.274	10.531	2.111	323	2.322	1	36.835	7.072	1.810	7.490	—	120
≠ ONDULATI MARANELLO INDUSTRIE CARTARIE	CART	2006	76.916	1.286	14.225	594	-1.590	31.087	1.738	45.031	45.417	3.254	5.873	—	228
		2005	65.723	1.310	12.958	-89	-765	24.915	1.384	42.054	36.568	2.472	7.464	—	225

(1) Già Ferrovie Nord Milano Esercizio.

(2) Già Performance in Lighting.

(3) Escluso il personale somministrato a terzi.

LE PRINCIPALI SOCIETÀ INDUSTRIALI E DI SERVIZI ITALIANE

(valori in migliaia di euro)

SOCIETÀ	SETTORE DI ATTIVITÀ PRINCIPALE	ESERCIZIO	FATTURATO	GRADUATORIA	VALORE AGGIUNTO	MARGINE OPERATIVO NETTO	RISULTATO DI COMPETENZA DEGLI AZIONISTI DEL GRUPPO	IMMOBILIZZAZIONI MATERIALI NETTE	ATTIVITÀ IMMOBILIZZATE FINANZIARIE	ALTRE ATTIVITÀ	DEBITI FINANZIARI	FONDI	CAPITALE NETTO		NUMERO DIPENDENTI
													TOTALE	di cui: INTERESSI DI TERZI	
SCHWARZKOPF & HENKEL ITALIA	CHI	2006	76.782	1.287	12.097	1.238	-5.116	4.601	12	88.898	23.122	3.574	38.578	—	190
		2005	78.454	1.198	11.271	-682	-6.048	4.512	52	88.538	25.609	3.224	43.694	—	201
≠ TARROS	TRA	2006	76.766	1.288	13.042	3.538	1.858	24.144	546	23.482	8.173	8.312	8.328	217	185
		2005	72.213	1.255	12.597	3.776	1.331	20.784	490	24.919	7.955	7.580	6.663	233	188
≠ DUCATI ENERGIA	MEC	2006	76.532	1.289	21.955	5.342	1.645	7.200	404	72.478	30.272	9.366	16.491	1.760	651
		2005	74.182	1.230	22.208	4.934	1.576	6.507	461	62.460	19.696	9.689	14.409	1.488	586
COFRA	PCA	2006	76.515	1.290	15.852	3.728	2.170	9.624	1	47.505	14.345	7.333	12.750	—	360
		2005	64.603	1.326	14.394	3.036	1.736	9.788	16	37.414	6.963	6.919	12.103	—	352
WAM	MEC	2006	76.511	1.291	25.422	5.288	4.014	20.524	16.494	51.338	9.970	5.307	27.162	—	469
		2005	63.434	1.338	22.501	4.067	2.273	17.237	15.845	49.025	13.640	4.857	23.448	—	460
AGES	GOM	2006	76.406	1.292	22.625	-8.120	-13.228	34.578	1.153	55.501	12.972	10.404	5.031	—	747
		2005	69.598	1.270	21.383	-1.185	-127	27.218	108	72.969	31.389	7.659	18.259	—	729
CONCERIA AMBRA (gruppo DAL MASO GROUP)	PCA	2006	76.362	*	9.244	1.538	-856	4.831	4.277	50.527	37.803	1.865	7.573	—	187
		2005	69.640	*	10.421	3.528	1.096	5.105	4.341	44.475	33.439	1.651	8.428	—	189
≠ ANTOLINI LUIGI & C.	IPE	2006	76.166	1.293	17.096	6.697	2.627	17.811	282	62.547	12.618	1.562	51.508	76	158
		2005	—	—	—	—	—	—	—	—	—	—	—	—	—
□ SEPSA - SOCIETÀ ESERCIZIO PUBBLICI SERVIZI A.	TRA	2006	76.107	1.294	59.650	-275	231	51.258	47.567	59.038	45.966	38.861	12.365	—	1.247
		2005	74.927	1.224	57.660	-996	-62	47.727	35.167	42.352	25.152	39.101	12.134	—	1.339
ALCANTARA	FIB	2006	76.016	1.295	39.051	4.398	2.515	68.148	1.391	84.908	—	8.110	129.147	—	355
		2005	73.894	1.233	35.121	-5.074	-2.857	72.681	1.371	83.929	—	10.421	129.332	—	377
DOTT. A. GIUFFRÈ EDITORE	EDIT	2006	75.970	1.296	27.826	17.397	10.702	3.395	654	100.900	—	9.156	52.736	—	188
		2005	72.867	1.244	26.997	16.735	10.205	3.639	3.711	91.670	—	9.953	51.034	—	201
≠ GUERRINO PIVATO	EDIL	2006	75.850	1.297	13.998	2.528	53	18.130	3.229	239.583	46.666	3.212	6.389	4	255
		2005	73.230	1.239	14.647	2.994	372	17.199	992	227.738	57.320	3.263	6.551	1.023	245
COSTER TECNOLOGIE SPECIALI (gruppo COSTER TECNOLOGIE SPECIALI)	MEC	2006	75.774	*	20.132	-1.373	3.241	28.805	12.242	59.962	—	11.497	65.122	—	303
		2005	72.071	*	20.807	-535	4.013	29.941	12.101	54.822	—	11.880	64.068	—	323
ZF PADOVA	MEC	2006	75.767	1.298	19.479	-6.500	-6.302	7.199	94.786	45.750	19.851	11.283	88.038	—	446
		2005	73.187	1.240	23.977	-384	-822	7.642	48.591	42.564	28.629	9.371	39.356	—	417
ILCAT (gruppo ILCAT)	TESS	2006	75.752	*	3.103	959	319	1.007	3.505	60.853	31.110	686	12.591	—	31
		2005	59.517	*	3.347	1.178	126	1.040	1.208	44.008	17.055	590	12.272	—	29
MALAGUTI	MT	2006	75.744	1.299	10.590	166	497	3.663	12.447	58.272	1.445	5.611	56.540	—	230
		2005	97.271	1.038	18.128	8.519	5.577	3.618	12.477	61.287	1.670	5.421	56.043	—	231
≠ AEROVIAGGI	TUR	2006	75.601	1.300	26.924	7.264	1.753	102.877	583	7.455	43.492	8.990	32.782	4.748	520
		2005	67.821	1.288	24.000	3.784	474	107.430	587	7.316	48.168	8.646	31.124	4.838	492
≠ AGOSTINO FERRARI ⁽¹⁾	MEC	2006	75.350	1.301	16.110	3.867	858	8.319	846	47.365	27.509	3.407	6.211	354	263
		2005	67.618	1.290	14.221	1.146	-1.023	7.678	33	42.600	26.621	3.336	5.005	271	261
ITAP	MEC	2006	75.344	1.302	16.319	8.951	5.583	3.841	25	53.955	1.984	563	30.533	—	111
		2005	50.581	1.456	10.194	1.644	2.338	3.199	11	42.044	1.573	609	25.294	—	108
BRAWO - BRASS WORKING (gruppo ALMAG)	MET	2006	75.310	*	22.697	2.489	1.499	17.483	8.836	59.544	22.160	10.950	24.169	—	366
		2005	57.017	*	20.871	379	34	19.255	5.442	45.509	24.567	6.764	23.006	—	373

(1) Già New Era.

LE PRINCIPALI SOCIETÀ INDUSTRIALI

E DI SERVIZI ITALIANE

(valori in migliaia di euro)

SOCIETÀ	SETTORE DI ATTIVITÀ PRINCIPALE	ESERCIZIO	FATTURATO	GRADUATORIA	VALORE AGGIUNTO	MARGINE OPERATIVO NETTO	RISULTATO DI COMPETENZA DEGLI AZIONISTI DEL GRUPPO	IMMOBILIZZAZIONI MATERIALI NETTE	ATTIVITÀ IMMOBILIZZATE FINANZIARIE	ALTRE ATTIVITÀ	DEBITI FINANZIARI	FONDI	CAPITALE NETTO		NUMERO DIPENDENTI
													TOTALE	di cui: INTERESSI DI TERZI	
OLMO GIUSEPPE (gruppo SAN DIEGO)	CHI	2006	75.162	*	10.537	4.922	3.430	3.563	5.464	47.664	3.786	2.736	34.758	—	110
		2005	70.001	*	9.703	3.339	5.377	3.870	5.388	49.791	3.791	2.520	34.329	—	112
≠ RONDINE	IPE	2006	75.055	1.303	23.148	3.549	-85	31.639	596	52.200	27.666	9.994	26.457	4.535	228
		2005	60.911	1.368	21.327	2.541	258	33.362	654	49.808	31.056	7.941	26.916	4.909	241
≠ COMPAGNIA GENERALE TELEMAR (gruppo D'AMICO SOCIETÀ' DI NAVIGAZIONE)	SEP	2006	74.898	*	18.011	6.581	2.740	2.005	421	42.736	147	3.716	22.572	942	204
		2005	77.048	*	15.133	5.021	3.353	1.850	207	54.027	718	3.870	27.117	637	201
≠◇ SIRMA	IPE	2006	74.873	1.304	23.656	5.243	1.181	21.300	1.977	52.871	23.172	6.795	20.135	3.693	330
		2005	58.992	1.390	21.028	7.317	2.809	20.450	3.013	60.715	26.351	6.664	18.948	3.686	323
INFRACOM ITALIA (gruppo INFRACOM ITALIA)	SEP	2006	74.771	*	37.222	6.438	4.006	83.117	136.974	146.521	141.893	3.557	156.050	—	186
		2005	66.760	*	37.604	5.298	1.510	82.888	77.809	128.188	74.876	3.300	152.758	—	179
VULCAFLEX	CHI	2006	74.712	1.305	19.263	2.361	-298	18.121	2.759	54.138	29.421	9.374	10.620	—	354
		2005	74.797	1.225	18.838	1.548	-826	19.470	3.556	50.194	29.054	9.716	10.919	—	362
TRAFILERIE PASSERINI ALLUMINIO	MET	2006	74.649	1.306	6.393	1.645	134	9.279	66	40.095	26.229	1.493	4.326	—	98
		2005	45.196	1.478	6.070	-108	-942	9.813	157	29.957	23.008	1.759	4.192	—	125
≠ PACIOTTI	PCA	2006	74.545	1.307	11.300	5.501	2.561	5.362	895	38.263	9.968	1.551	11.049	28	175
		2005	58.357	1.396	8.546	3.134	867	5.621	676	36.078	14.040	1.451	8.521	-14	161
≠◇ BIOERA	FARM	2006	74.446	1.308	12.101	4.157	937	8.321	10.494	94.147	34.901	2.609	30.095	8.220	235
		2005	48.134	1.467	9.141	2.420	1.412	7.516	10.546	69.537	28.085	1.611	26.387	7.277	173
≠◇ I.NET	INF	2006*	74.408	1.309	27.051	3.293	4.154	82.385	318	85.158	4.856	3.367	128.142	130	259
		2005*	65.323	1.316	22.404	-2.559	-2.281	74.799	96	104.346	5.278	4.068	134.904	84	223
≠ PICAFIN	IPE	2006	74.155	1.310	24.124	5.122	1.822	34.982	2.457	66.277	46.153	7.004	25.954	—	416
		2005	68.367	1.281	24.342	6.082	1.806	30.711	3.141	59.507	37.181	6.327	24.453	—	409
RENCO (gruppo EIDA)	DIV	2006	74.106	*	23.627	6.109	1.335	5.666	49.761	107.567	33.332	3.347	55.040	—	318
		2005	69.873	*	24.844	6.631	5.110	5.731	53.443	104.013	47.701	2.903	56.605	—	297
E-WORK	DIV	2006	73.972	1.311	67.446	1.886	207	200	—	27.006	12.291	1.052	5.980	—	97
		2005	74.245	1.229	68.162	2.141	196	263	—	28.615	16.534	902	2.673	—	110
≠ MG MINI GEARS	MEC	2006	73.930	1.312	29.477	3.683	262	26.155	82	37.556	25.034	5.578	17.510	—	580
		2005	68.673	1.278	28.780	4.216	715	26.802	63	36.295	22.832	5.158	18.301	—	495
≠ COTONIFICIO HONEGGER	TESS	2006	73.917	1.313	27.710	3.943	-1.656	24.336	10.913	77.661	61.707	11.217	14.609	16	693
		2005	81.229	1.177	26.913	1.910	573	24.288	8.491	71.050	53.982	11.260	15.217	16	721
SICHENIA GRUPPO CERAMICHE	IPE	2006	73.536	1.314	21.720	1.136	-1.585	13.637	111	71.984	28.003	7.531	25.184	—	414
		2005	71.988	1.256	21.451	1.208	-810	13.236	106	66.486	19.461	7.103	27.170	—	411
GOLDONI	MT	2006	73.524	1.315	19.080	3.243	761	6.532	214	66.621	27.701	5.238	15.075	—	357
		2005	76.697	1.211	19.708	3.245	668	6.723	245	60.398	24.240	5.000	14.314	—	366
BIFFI ITALIA	MEC	2006*	73.486	1.316	24.562	11.023	5.882	4.940	292	86.911	—	7.664	54.570	—	228
		2005*	76.075	1.218	26.229	12.937	8.194	5.448	353	72.303	—	7.615	48.687	—	221
FAR - FABBRICA ADESIVI RESINE	CHI	2006	73.463	1.317	14.147	3.969	2.088	11.750	24.083	47.635	13.973	3.436	47.874	—	152
		2005	64.664	1.324	12.653	3.041	1.607	12.854	24.122	36.835	8.011	3.399	45.786	—	148
≠ GAPI	GOM	2006	73.444	1.318	33.362	11.429	4.970	23.371	1.377	91.281	42.409	9.897	49.525	127	542
		2005	68.535	1.279	32.873	10.514	1.897	25.404	1.044	83.697	41.298	10.054	46.396	117	548

(1) Escluso il personale somministrato a terzi.

LE PRINCIPALI SOCIETÀ INDUSTRIALI

E DI SERVIZI ITALIANE

(valori in migliaia di euro)

SOCIETÀ	SETTORE DI ATTIVITÀ PRINCIPALE	ESERCIZIO	FATTURATO	GRADUATORIA	VALORE AGGIUNTO	MARGINE OPERATIVO NETTO	RISULTATO DI COMPETENZA DEGLI AZIONISTI DEL GRUPPO	IMMOBILIZZAZIONI MATERIALI NETTE	ATTIVITÀ IMMOBILIZZATE FINANZIARIE	ALTRE ATTIVITÀ	DEBITI FINANZIARI	FONDI	CAPITALE NETTO		NUMERO DIPENDENTI
													TOTALE	di cui: INTERESSI DI TERZI	
◇ EEMS ITALIA (gruppo EEMS ITALIA)	EL	2006	73.382	*	39.416	-6.754	-5.743	67.988	89.589	41.454	20.827	18.350	143.587	—	480
		2005	89.915	*	56.530	1.338	849	86.609	29.624	37.615	37.017	23.444	73.084	—	628
≠ ATOS	MEC	2006	73.358	1.319	35.935	16.997	9.485	8.656	3.589	51.800	10.977	5.425	28.457	538	329
		2005	57.381	1.404	28.113	10.503	6.238	6.669	4.051	43.980	8.215	5.301	27.224	29	315
≠ PALMERA	ALI	2006	73.299	1.320	6.323	-5.792	-7.729	7.342	1.086	45.041	32.364	5.569	-8.552	—	250
		2005	81.597	1.176	3.588	-10.584	-12.235	13.736	1.134	49.968	30.923	5.632	-823	—	274
ALESSANDERX	MOB	2006	73.101	1.321	8.770	3.765	1.547	7.348	127	34.317	1.367	1.051	15.555	—	113
		2005	69.485	1.271	9.443	4.342	2.501	7.852	99	31.169	1.612	655	14.008	—	111
CODAP - COLA DAIRY PRODUCTS	ALI	2006	73.045	1.322	11.758	3.594	1.020	8.809	6.804	36.803	18.050	2.294	8.721	—	144
		2005	67.693	1.289	9.838	1.485	18	8.533	6.753	32.446	18.892	2.084	8.601	—	142
≠ COMPAGNIA DE' FRESCOBALDI	FBA	2006	72.786	1.323	33.622	12.105	5.214	83.792	636	88.427	60.211	5.709	80.429	24.852	617
		2005	—	—	—	—	—	—	—	—	—	—	—	—	—
ARPA INDUSTRIALE	CHI	2006	72.725	1.324	23.422	3.442	1.741	14.929	9.063	64.891	5.369	10.212	58.463	—	396
		2005	65.458	1.314	23.805	6.586	4.018	18.980	6.511	60.522	5.369	10.838	56.722	—	397
MIGNINI (gruppo MIGNINI)	ALI	2006	72.715	*	7.407	1.543	802	6.071	14.389	30.967	18.439	3.746	10.230	—	115
		2005	73.807	*	8.860	2.731	1.735	6.669	12.471	30.679	20.491	3.976	9.428	—	125
≠ SELVA	MOB	2006	72.621	1.325	14.632	1.020	-52	9.687	1.577	24.698	910	4.944	15.271	—	218
		2005	70.373	1.265	14.642	1.531	690	9.956	1.674	28.038	977	4.932	16.323	—	218
◇ INTERPUMP GROUP (gruppo INTERPUMP GROUP)	MEC	2006	72.506	*	33.063	14.877	19.740	13.224	121.873	100.030	115.914	7.318	94.225	—	344
		2005	65.234	*	31.285	14.258	29.073	15.669	149.076	94.972	121.869	7.866	110.477	—	332
GKN FAD	MEC	2006	72.462	1.326	20.330	3.225	1.217	14.607	288	33.285	3.083	3.904	21.266	—	336
		2005	68.188	1.284	13.506	-3.092	-3.136	14.780	312	28.892	3.578	3.946	20.048	—	321
CONSORZIO COOPERATIVO LATTERIE FRIULANE	ALI	2006	72.349	1.327	12.498	-187	19	10.302	5.270	35.898	2.043	7.255	26.846	—	235
		2005	72.311	1.252	11.732	-1.551	4	11.253	6.237	39.120	4.626	7.002	26.836	—	247
PREALPI - INDUSTRIA CASEARIA	ALI	2006	72.257	1.328	6.104	336	312	6.759	10.224	67.320	45.950	3.552	17.818	—	114
		2005	87.480	1.119	6.094	288	588	6.261	17.539	69.352	53.630	3.334	17.896	—	114
SANDOZ INDUSTRIAL PRODUCTS	FARM	2006	72.244	1.329	31.871	7.376	3.218	70.249	3.245	23.587	61.459	3.784	19.846	—	159
		2005	67.518	1.292	31.936	6.243	3.228	84.053	3.403	42.042	95.472	4.434	16.628	—	177
ZOBELLE INDUSTRIE CHIMICHE	CHI	2006	72.231	1.330	22.330	10.158	5.986	5.868	358	32.252	2.748	2.606	20.475	—	235
		2005	73.692	1.236	23.590	11.214	6.855	4.804	368	30.643	2.312	2.543	20.501	—	248
GALBUSERA DOLCIARIA	ALI	2006	72.229	1.331	25.317	5.080	2.447	19.651	26	34.204	1.500	4.249	25.996	—	390
		2005	66.650	1.301	22.155	2.716	1.185	18.034	68	30.823	1.500	3.899	23.798	—	371
DECO INDUSTRIE	ALI	2006	72.143	1.332	16.148	-430	-1.874	24.255	992	41.182	14.571	3.941	20.651	—	321
		2005	69.403	1.272	15.321	-653	-2.180	25.071	1.305	38.612	14.636	4.077	22.525	—	313
IGOR	ALI	2006	71.805	1.333	11.350	3.557	185	23.518	5.167	36.668	37.823	2.936	8.518	—	119
		2005	65.476	1.313	10.139	2.797	329	25.470	179	38.064	37.513	1.981	8.333	—	116
≠ ◇ DMAIL GROUP	DIS	2006	71.805	1.334	12.806	2.003	85	17.257	3.842	63.881	25.492	4.469	31.066	971	291
		2005	46.431	1.473	9.525	2.917	1.209	11.794	3.709	41.538	6.526	3.739	32.682	1.041	220
CONCERIA SABRINA	PCA	2006	71.770	1.335	9.381	355	-1.260	22.031	—	44.967	38.900	3.027	14.106	—	223
		2005	70.546	1.264	12.075	2.116	-346	23.548	12	49.085	39.244	3.105	15.367	—	235

(1) Dal 2006 consolida integralmente Gdd Manufacturing e Bow.it.

LE PRINCIPALI SOCIETÀ INDUSTRIALI

E DI SERVIZI ITALIANE

TABELLA I

(valori in migliaia di euro)

SOCIETÀ	SETTORE DI ATTIVITÀ PRINCIPALE	ESERCIZIO	FATTURATO	GRADUATORIA	VALORE AGGIUNTO	MARGINE OPERATIVO NETTO	RISULTATO DI COMPETENZA DEGLI AZIONISTI DEL GRUPPO	IMMOBILIZZAZIONI MATERIALI NETTE	ATTIVITÀ IMMOBILIZZATE FINANZIARIE	ALTRE ATTIVITÀ	DEBITI FINANZIARI	FONDI	CAPITALE NETTO		NUMERO DIPENDENTI
													TOTALE	di cui: INTERESSI DI TERZI	
MY WAY AIRLINES ¹⁾	TRA	2006	71.757	1.336	12.156	1.845	53.238	—	81.602	732	580	—	75.031	—	—
		2005	63.941	1.333	7.103	-1.867	-2.602	218	23.891	23.268	3.641	431	21.793	—	154
≠ BERLONI HOLDING	MOB	2006	71.687	1.337	18.584	3.966	1.153	5.520	4.747	41.422	11.819	4.656	15.549	—	395
		2005	64.238	1.330	18.769	4.347	1.729	5.171	4.473	42.429	13.978	4.761	14.494	—	393
PIBIVIESSE	MEC	2006	71.644	1.338	16.733	8.369	4.664	1.329	11.649	66.139	5.031	3.926	24.568	—	141
		2005	62.536	1.346	15.867	7.961	3.915	1.260	11.659	41.222	8.450	4.167	19.904	—	139
SYNERGIE ITALIA AGENZIA PER IL LAVORO	DIV	2006	71.517	1.339	68.378	2.440	819	130	—	26.849	1.841	1.514	3.604	—	²⁾ 117
		2005	57.615	1.402	54.931	1.538	558	167	—	23.046	2.570	1.148	2.885	—	²⁾ 97
≠ FREZZA	MOB	2006	71.349	1.340	18.225	3.698	1.355	18.277	21	40.612	23.417	4.164	7.793	94	349
		2005	66.213	1.307	16.924	1.954	268	18.718	151	38.653	26.243	4.165	6.335	26	373
PRINCIPE DI SAN DANIELE (gruppo KIPRE HOLDING)	ALI	2006	71.154	*	13.397	2.944	797	23.901	9	49.811	38.004	4.502	8.129	—	219
		2005	67.400	*	12.648	2.750	966	14.971	76	43.111	26.587	3.941	7.832	—	210
REAGENS (gruppo REAGENS)	CHI	2006	71.139	*	15.368	6.272	2.432	6.801	20.514	44.051	13.890	7.922	30.753	—	167
		2005	59.835	*	13.742	4.817	2.895	6.657	22.289	38.576	13.160	8.968	28.821	—	157
SIRAP-GEMA (gruppo ITALMOBILIARE)	CHI	2006	71.001	*	28.079	9.628	9.456	24.167	71.814	45.802	75.287	9.051	36.823	—	328
		2005	64.687	*	26.985	9.676	5.257	24.287	14.187	40.395	20.241	8.424	32.546	—	317
AGRICOLA BERICA	ALI	2006	70.959	1.341	9.283	840	14	7.624	47	21.701	15.602	2.175	3.523	—	307
		2005	70.252	1.266	8.546	662	4	8.546	47	17.552	13.551	1.970	3.509	—	325
≠ 3 ELLE - LA LAVORAZIONE DEL LEGNO	MOB	2006	70.842	1.342	22.326	7.603	6.261	26.952	18.334	71.678	16.570	3.656	69.212	8	311
		2005	63.608	1.335	20.096	6.214	5.352	25.905	19.984	65.562	19.543	3.325	62.891	3	305
KNORR-BREMSE SISTEMI PER AUTOVEICOLI COMMERCIALI	MEC	2006	70.660	1.343	15.697	2.512	402	7.292	188	28.488	2.158	4.304	7.538	—	207
		2005	65.248	1.317	15.600	1.470	23	6.494	274	30.899	3.792	5.454	7.136	—	206
ROMANA CHIMICI	CHI	2006	70.554	1.344	7.693	2.923	432	5.074	—	40.097	18.670	1.380	2.798	—	97
		2005	63.347	1.340	7.007	2.541	492	5.112	—	35.787	20.412	1.321	2.366	—	89
ARCOTRONICS ITALIA (gruppo ARCOTRONICS ITALIA)	EL	2006	70.452	*	-3.467	-8.717	-8.876	9	89.150	39.872	77.477	3.245	27.500	—	104
		2005	67.939	*	5.569	-130	-4.427	4	87.126	43.207	109.223	3.748	5.685	—	106
≠ PAVAN	MEC	2006	70.333	1.345	27.819	4.528	2.102	29.753	2.454	54.448	8.462	11.186	27.739	2.148	447
		2005	63.516	1.337	25.376	2.691	2.036	31.616	2.346	47.081	12.079	10.344	25.142	2.383	444
≠ FARAM	MOB	2006	70.265	1.346	19.808	2.672	501	6.371	1.115	45.843	6.130	5.638	17.278	2.157	404
		2005	59.775	1.377	16.836	2.287	402	5.451	1.173	41.196	6.575	4.343	16.253	1.708	319
PARAVIA BRUNO MONDADORI EDITORI	EDIT	2006	70.228	1.347	22.274	8.366	4.847	574	11.910	73.657	30	5.682	61.976	—	197
		2005	68.341	1.282	20.204	7.621	4.424	583	485	66.390	89	4.965	45.629	—	201
MECC ALTE (gruppo COMECCFIN)	MEC	2006	70.177	*	18.256	3.609	1.032	11.485	6.900	57.420	26.338	4.325	27.435	—	319
		2005	53.328	*	15.310	760	721	12.831	6.797	41.803	17.761	4.105	28.403	—	324
≠ SITMA - SOCIETÀ ITALIANA MACCHINE AUTOMATICHE	MEC	2006	69.971	1.348	21.959	3.505	744	6.666	1.243	82.595	20.104	5.807	39.880	409	285
		2005	75.124	1.222	18.944	2.219	1.581	7.182	2.024	83.637	15.526	5.672	39.079	404	279
SAINT-GOBAIN SEKURIT ITALIA	VETR	2006	69.867	1.349	14.113	919	-244	9.841	6.543	21.826	10.573	3.162	10.170	—	241
		2005	66.982	1.299	14.035	-792	-1.051	10.946	7.149	26.187	17.417	3.316	10.414	—	256
CAFFAREL (gruppo LINDT & SPRÜNGLI)	ALI	2006	69.781	*	25.034	5.595	2.042	13.208	21	58.031	17.784	11.813	19.915	—	437
		2005	65.362	*	23.620	3.861	1.245	14.105	28	57.062	17.572	11.017	17.873	—	454

(1) In data 18-XII-2006 ha conferito il ramo d'azienda "Low Cost" alla neo costituita MYAIR.COM.

(2) Escluso il personale somministrato a terzi.

LE PRINCIPALI SOCIETÀ INDUSTRIALI E DI SERVIZI ITALIANE

(valori in migliaia di euro)

SOCIETÀ	SETTORE DI ATTIVITÀ PRINCIPALE	ESERCIZIO	FATTURATO	GRADUATORIA	VALORE AGGIUNTO	MARGINE OPERATIVO NETTO	RISULTATO DI COMPETENZA DEGLI AZIONISTI DEL GRUPPO	IMMOBILIZZAZIONI MATERIALI NETTE	ATTIVITÀ IMMOBILIZZATE FINANZIARIE	ALTRE ATTIVITÀ	DEBITI FINANZIARI	FONDI	CAPITALE NETTO		NUMERO DIPENDENTI
													TOTALE	di cui: INTERESSI DI TERZI	
≠ PAINI RUBINETTERIE	MEC	2006	69.715	1.350	20.179	6.880	1.766	7.306	16.896	61.695	20.560	3.429	46.757	24	323
		2005	71.207	1.262	21.478	8.108	4.722	7.425	8.381	59.183	10.794	4.210	45.354	8	338
◇ SOCOTHERM (gruppo SOCOTHERM)	MEC	2006	69.617	*	19.695	3.144	1.768	47.901	104.377	145.691	178.246	6.337	72.397	—	231
		2005	77.868	*	17.490	2.327	3.480	45.642	71.863	108.738	102.179	2.363	63.273	—	228
Z.BAVELLONI	MEC	2006	69.515	1.351	17.465	-252	-7.653	1.410	2.143	62.677	23.587	7.226	11.385	—	326
		2005	66.618	1.303	19.649	-1.093	-7.133	1.606	2.392	63.371	30.718	7.643	9.038	—	420
MACCHINE INDUSTRIALI MAIA	MT	2006	69.371	1.352	10.239	1.790	1.363	4.713	374	68.286	22.576	3.403	5.143	—	159
		2005	67.142	1.297	7.297	-2.973	-5.302	5.664	313	63.587	32.970	3.665	-653	—	174
FRESENIUS KABI ITALIA (gruppo FRESENIUS KABI ITALIA)	FARM	2006	69.247	*	12.133	-1.189	-2.571	15.300	391	62.330	20.800	4.764	21.536	—	259
		2005
INTICOM	DIS	2006	69.238	1.353	17.771	11.706	6.216	609	1.142	52.006	19.116	640	16.593	—	179
		2005	50.143	1.461	12.685	8.250	4.417	561	1.275	33.699	7.462	406	11.437	—	129
BVM	ABB	2006	69.022	1.354	8.840	-2.589	-2.348	1.484	18.836	47.710	27.072	3.968	19.302	—	203
		2005	68.821	1.276	10.782	-972	-5.337	1.640	27.064	39.706	27.028	3.520	21.650	—	217
ABIOTEN PHARMA	FARM	2006	68.983	1.355	29.372	2.687	-639	29.104	83	50.682	40.787	5.430	17.111	—	372
		2005	66.274	1.304	28.963	2.778	-1.018	31.253	83	50.202	41.235	4.385	17.750	—	363
TI GROUP AUTOMOTIVE SYSTEMS	MET	2006	68.974	1.356	26.421	2.842	7.135	7.103	2	34.091	42	8.025	20.420	—	452
		2005	92.583	1.074	33.274	3.641	2.378	12.356	364	31.589	1	10.709	14.647	—	680
≠ SCAME PARRE	MEC	2006	68.933	1.357	22.360	5.133	1.951	20.346	1.821	61.740	17.837	6.544	34.463	3.603	624
		2005	62.813	1.341	22.611	6.763	7.824	15.608	2.914	52.389	10.717	6.346	34.007	3.100	531
BIEFFE MEDITAL	FARM	2006	68.884	1.358	17.065	-3.567	1.808	17.030	28.047	22.882	6	8.513	44.518	—	448
		2005	81.762	1.174	21.332	1.360	-137	17.278	28.593	37.743	12.313	8.332	42.710	—	435
INGHIRAMI PRODUZIONE DISTRIBUZIONE (gruppo FIN ING)	ABB	2006	68.841	*	15.460	2.924	267	2.048	12.691	95.874	15.083	8.871	60.575	—	451
		2005
□ SACBO - SOCIETÀ PER L'AEROPORTO CIVILE DI BERGAMO - ORIO AL SERIO	SEP	2006	68.759	1.359	33.090	11.058	7.544	65.850	245	33.021	—	25.103	46.735	—	357
		2005	59.226	1.386	32.560	11.562	7.664	62.737	266	34.789	—	20.592	49.185	—	359
≠ INCANTO GROUP	MOB	2006	68.611	1.360	12.528	891	-841	7.488	77	30.847	15.228	1.840	3.312	—	409
		2005	62.299	1.353	11.537	2.533	507	7.228	321	28.163	8.628	1.218	4.209	—	585
CORDIVARI	MEC	2006	68.506	1.361	5.905	2.147	880	8.528	340	20.570	2.307	530	8.038	—	91
		2005	58.316	1.397	4.784	1.136	329	7.870	609	20.650	2.402	516	7.159	—	102
≠ FINCARTA	CART	2006	68.480	1.362	29.849	4.506	1.698	14.618	126	71.728	2.392	11.662	54.881	—	610
		2005	68.253	1.283	29.935	3.090	-1.886	17.154	1.465	70.645	4.682	13.973	53.191	—	634
◇ DADA (gruppo DADA)	INF	2006	68.472	*	15.645	4.269	7.267	2.699	41.906	66.194	6.307	1.747	53.486	—	177
		2005	45.322	*	11.920	4.223	4.643	2.010	32.138	48.013	12.313	1.525	43.694	—	121
FRANZINI ANNIBALE	MEC	2006	68.136	1.363	11.371	2.776	1.500	2.032	2.410	42.669	—	4.228	19.927	—	181
		2005	61.023	1.367	10.515	2.342	1.277	1.919	1.601	38.741	—	3.985	18.866	—	180
SANTANGIOLINA LATTE FATTORIE LOMBARDE	ALI	2006	68.132	1.364	816	315	21	894	4.319	22.393	1.737	89	5.947	—	8
		2005	65.399	1.315	99	-365	44	885	4.400	21.946	2.687	84	5.676	—	7
CROWN ITALCAPS (gruppo FABA SIRMA)	MEC	2006	68.045	*	12.514	1.931	4.820	5.157	7.695	49.095	—	3.613	45.506	—	198
		2005	65.284	*	13.446	3.561	5.571	6.265	7.721	47.022	86	3.316	46.586	—	197

(1) Il 2006 è il primo esercizio pienamente operativo dopo aver ricevuto in conferimento il ramo d'azienda relativo alle attività di produzione, vendita e distribuzione, in Italia e all'estero, di prodotti per la terapia infusionale, alle attività di vendita e distribuzione in Italia di prodotti per la nutrizione clinica e per il trattamento della ipovolemia, nonché alle attività di vendita e distribuzione di dispositivi medici della controllante Fresenius Kabi Italia S.p.A. I dati 2005 sono stati omessi in quanto non confrontabili.

(2) Costituita in data 6-IX-2005. In data 31-XII-2005 ha ricevuto in conferimento il ramo d'azienda relativo all'attività di confezione e commercializzazione di abbigliamento della Cantoni Itc. I dati 2005 sono stati omessi in quanto non confrontabili.

LE PRINCIPALI SOCIETÀ INDUSTRIALI

E DI SERVIZI ITALIANE

(valori in migliaia di euro)

SOCIETÀ	SETTORE DI ATTIVITÀ PRINCIPALE	ESERCIZIO	FATTURATO	GRADUATORIA	VALORE AGGIUNTO	MARGINE OPERATIVO NETTO	RISULTATO DI COMPETENZA DEGLI AZIONISTI DEL GRUPPO	IMMOBILIZZAZIONI MATERIALI NETTE	ATTIVITÀ IMMOBILIZZATE FINANZIARIE	ALTRE ATTIVITÀ	DEBITI FINANZIARI	FONDI	CAPITALE NETTO		NUMERO DIPENDENTI
													TOTALE	di cui: INTERESSI DI TERZI	
CMS - COSTRUZIONE MACCHINE SPECIALI (gruppo SCM GROUP) ..	MEC	2006	68.002	*	22.678	8.412	3.710	4.223	15.126	43.077	13.104	5.962	16.760	—	356
		2005	56.307	*	17.365	3.340	184	4.413	16.162	44.205	25.222	6.480	13.050	—	338
LANXESS	FARM	2006	67.976	1.365	15.957	7.840	4.266	1.946	62	31.824	8	2.247	14.430	—	110
		2005	53.252	1.441	13.520	4.349	3.247	1.630	72	33.648	—	2.343	11.964	—	113
EUROJERSEY (gruppo FINANZIARIA IL BELVEDERE)	TESS	2006	67.917	*	33.728	21.475	12.323	11.085	240	40.723	61	5.877	32.057	—	189
		2005	59.404	*	27.774	14.866	8.492	10.595	322	36.636	189	6.113	26.934	—	187
BRAZZALE	ALI	2006	67.882	1.366	6.354	269	981	3.620	2.610	49.151	35.705	1.759	6.326	—	134
		2005	70.157	1.267	3.193	-3.102	-2.922	4.173	1.973	45.880	31.401	1.566	5.345	—	137
≠ TYROLIT VINCENT	MEC	2006	67.870	1.367	18.060	3.414	534	6.775	118	45.943	15.133	4.266	15.016	123	337
		2005	65.055	1.320	18.378	4.051	1.436	7.831	105	46.396	16.990	4.146	15.821	125	352
≠ CASA VINICOLA ZONIN	FBA	2006	67.745	1.368	11.472	-2.018	286	18.874	2.826	51.905	27.395	4.127	16.020	1.023	237
		2005	62.790	1.342	10.595	-2.016	-2.577	20.015	2.378	47.198	25.299	4.045	16.111	1.084	219
◇ BOLZONI (gruppo BOLZONI)	MEC	2006	67.680	*	19.399	6.433	3.280	18.138	33.274	32.657	18.090	4.540	35.525	—	250
		2005	63.462	*	17.218	5.032	2.994	10.198	25.241	29.220	20.723	4.372	21.565	—	243
MIVAR DI CARLO VICHI	ELTV	2006*	67.618	1.369	3.596	-18.705	142	6.427	2.494	502.464	473.140	12.141	8.949	—	504
		2005*	87.703	1.117	7.564	-14.234	347	36.292	2.499	679.041	692.652	12.184	8.807	—	549
HEXION SPECIALTY CHEMICALS ITALIA	CHI	2006	67.503	1.370	8.788	-1.920	-2.736	9.932	31	90.681	860	4.305	76.586	—	146
		2005	67.844	1.285	2.247	-11.377	-20.767	11.156	-2.922	93.818	1.139	7.850	79.321	—	169
KELEMATA (gruppo KELEMATA)	FARM	2006	67.383	*	12.380	2.921	-477	11.119	25.189	50.575	38.739	2.709	20.035	—	188
		2005	68.959	*	14.676	4.713	2.784	10.870	17.392	56.429	37.368	2.559	20.722	—	196
≠ VILLANI	ALI	2006	67.247	1.371	16.413	2.790	-281	21.903	1.489	49.638	37.531	4.970	8.986	11	252
		2005	62.333	1.351	15.809	2.241	-169	21.249	1.291	44.427	35.272	4.843	9.128	-9	257
GRUPPO BUONDI' BISTEFANI	ALI	2006	67.213	1.372	12.700	-3.173	-288	39.388	104	52.339	41.331	7.040	7.632	—	267
		2005	74.720	1.226	11.407	-6.736	-8.760	26.774	237	62.604	37.004	9.696	7.920	—	300
CERAMICHE MARCA CORONA (gruppo GRUPPO CONCORDE)	IPE	2006	67.210	*	20.635	6.189	3.977	13.041	13.670	46.568	11.684	5.633	34.570	—	243
		2005	64.353	*	19.522	3.667	2.825	13.626	15.645	36.001	14.368	5.228	30.593	—	243
≠ STONEFLY	PCA	2006	67.200	1.373	13.246	3.361	229	12.268	795	41.719	30.649	1.814	2.438	36	411
		2005	67.612	1.291	10.621	1.883	44	12.108	505	37.503	24.197	1.814	2.715	11	374
SARDEGNA RESORTS	RIST	2006	67.059	1.374	37.548	12.195	-5.603	287.244	43.043	53.728	244.300	56.164	73.710	—	115
		2005	60.302	1.372	33.547	9.843	-6.259	286.349	43.074	67.030	248.809	56.313	79.313	—	114
REEVES	GOM	2006	66.988	1.375	30.240	11.020	6.132	11.370	778	62.433	—	16.528	45.493	—	310
		2005	62.333	1.352	30.255	12.661	6.129	9.637	775	66.584	6.431	17.021	39.361	—	296
SAPIO LIFE	FARM	2006	66.984	1.376	17.501	4.325	1.227	18.628	11.332	71.336	33.350	4.360	41.486	—	127
		2005	59.187	1.387	14.741	3.621	2.277	15.733	9.484	59.596	9.103	3.323	52.259	—	114
D'AMICO SOCIETA' DI NAVIGAZIONE (gruppo D'AMICO SOCIETA' DI NAVIGAZIONE)	TRA	2006	66.979	*	27.254	7.491	48.351	100.377	59.837	15.289	53.416	2.853	108.341	—	286
		2005	51.066	*	16.962	3.240	13.538	73.870	38.892	19.191	49.545	2.597	68.090	—	254
◇ TARGETTI SANKEY (gruppo TARGETTI SANKEY)	DIV	2006	66.772	*	22.933	6.578	3.338	25.467	27.879	54.121	29.027	4.517	51.427	—	358
		2005	60.243	*	22.367	8.147	3.558	17.246	24.761	44.428	17.998	4.145	46.806	—	327
SAINT-GOBAIN ISOVER ITALIA	VETR	2006	66.764	1.377	12.093	1.264	3.317	11.795	1.559	31.637	37	4.850	13.281	—	182
		2005	59.547	1.382	10.102	-2.126	-3.036	9.504	150	30.182	308	6.789	9.964	—	215

LE PRINCIPALI SOCIETÀ INDUSTRIALI

E DI SERVIZI ITALIANE

TABELLA I

(valori in migliaia di euro)

SOCIETÀ	SETTORE DI ATTIVITÀ PRINCIPALE	ESERCIZIO	FATTURATO	GRADUATORIA	VALORE AGGIUNTO	MARGINE OPERATIVO NETTO	RISULTATO DI COMPETENZA DEGLI AZIONISTI DEL GRUPPO	IMMOBILIZZAZIONI MATERIALI NETTE	ATTIVITÀ IMMOBILIZZATE FINANZIARIE	ALTRE ATTIVITÀ	DEBITI FINANZIARI	FONDI	CAPITALE NETTO		NUMERO DIPENDENTI
													TOTALE	di cui: INTERESSI DI TERZI	
NEXTIRAONE ITALIA	EL	2006	66.737	1.378	14.453	515	-2.479	1.870	5.890	40.853	139	6.313	7.317	—	210
		2005	76.246	1.213	16.413	507	-3.263	2.354	6.541	46.419	250	6.577	9.796	—	223
CIBA VISION	FARM	2006	66.648	1.379	8.278	4.468	2.617	162	258	31.453	3	1.561	15.242	—	50
		2005	62.500	1.348	8.186	4.995	3.162	135	292	27.688	3	1.492	12.625	—	49
CERAMICHE REFIN (gruppo GRUPPO CONCORDE)	IPE	2006	66.633	*	27.298	12.334	6.882	24.427	14.677	36.764	4.339	3.911	52.058	—	194
		2005	57.077	*	21.334	6.784	3.919	28.616	14.468	31.112	8.946	3.650	46.779	—	197
ALBASIDER	MET	2006	66.627	1.380	6.843	3.028	1.521	2.698	37	39.759	13.570	926	13.387	—	77
		2005	56.360	1.416	6.754	3.198	1.676	1.853	36	32.478	10.166	880	12.287	—	73
LU-VE (gruppo LU-VE)	MEC	2006	66.593	*	18.421	6.050	2.941	13.104	5.712	34.654	12.832	3.679	18.002	—	244
		2005	56.860	*	15.555	3.795	2.757	13.998	5.530	32.965	14.186	3.606	16.561	—	239
ECO LEATHER	MOB	2006	66.524	1.381	15.804	1.749	-69	18.198	54	68.820	31.066	2.271	36.517	—	433
		2005	54.867	1.428	11.362	200	-390	18.150	66	64.239	29.106	1.948	36.586	—	309
FRATELLI AVERNA (gruppo FRATELLI AVERNA)	FBA	2006	66.340	*	11.563	2.999	479	4.519	71.324	42.941	58.552	5.727	28.905	—	120
		2005	67.320	*	12.114	3.590	858	4.086	70.077	49.419	61.760	5.819	28.426	—	121
ARCONVERT (gruppo CARTIERE FEDRIGONI & C.)	CART	2006	66.330	*	14.133	6.002	3.001	15.438	156	31.716	2	3.119	21.629	—	153
		2005	58.333	*	12.003	4.101	2.285	14.613	120	27.826	1.095	2.365	19.542	—	148
MANAS	PCA	2006	66.306	1.382	6.761	2.867	1.401	1.927	781	25.704	8.016	1.424	9.385	—	81
		2005	56.513	1.413	6.597	3.302	1.815	1.731	863	21.772	5.279	1.288	8.484	—	76
DEGUSSA ITALIA	CHI	2006	66.292	1.383	17.823	7.254	7.247	15.092	6.874	41.949	4	4.455	41.123	—	87
		2005	52.563	1.447	12.788	3.914	2.560	17.653	8.357	27.919	1.060	2.884	35.916	—	73
≠ MIRCOPA	MEC	2006	66.195	1.384	15.751	2.334	335	5.450	3.453	81.408	40.168	6.658	8.195	1.756	284
		2005	49.638	1.465	13.275	557	-735	5.846	3.678	64.074	24.872	6.282	7.995	1.708	278
OXON ITALIA (gruppo OXON ITALIA)	CHI	2006	66.189	*	7.668	-8.688	1.404	11.620	15.695	70.220	40.656	5.488	28.865	—	204
		2005	74.706	*	14.633	-2.930	-548	15.755	15.185	75.219	44.607	6.098	27.460	—	205
ZLB BEHRING	FARM	2006*	66.149	1.385	5.551	2.032	965	18	56	69.462	—	1.168	24.470	—	35
		2005*	58.562	1.394	6.216	1.705	723	22	74	51.401	14.695	1.101	23.504	—	35
BERTOLOTTI	MT	2006	66.104	1.386	8.762	3.562	1.563	2.384	1.632	45.269	18.692	5.032	8.241	—	111
		2005	62.666	1.343	8.729	3.247	3.205	2.499	1.312	42.790	14.498	4.840	9.718	—	112
BIRRA FORST (gruppo BIRRA FORST)	FBA	2006	66.038	*	21.121	2.874	1.850	48.449	26.532	72.401	—	6.527	117.387	—	305
		2005	65.286	*	22.263	3.836	3.355	46.629	17.559	82.756	—	4.954	116.537	—	305
EUROBALL	MEC	2006	65.955	1.387	28.788	6.323	3.043	21.351	9	39.467	—	7.485	34.255	—	336
		2005	61.331	1.364	28.349	6.735	3.393	25.217	54	30.462	14	7.652	31.213	—	334
PAVER COSTRUZIONI	IPE	2006	65.932	1.388	18.922	3.849	1.779	19.956	971	42.474	2.879	5.883	29.622	—	262
		2005	59.128	1.388	17.618	3.278	1.498	21.084	933	41.552	4.828	5.583	27.843	—	255
TOMASONI TOPSAIL	ABB	2006	65.877	1.389	9.844	2.246	66	2.360	572	43.491	17.239	1.845	9.664	—	159
		2005	64.022	1.331	9.989	1.572	97	2.249	256	38.951	15.911	1.520	9.599	—	145
KUVERA	PCA	2006	65.859	1.390	16.626	12.275	6.519	1.014	925	46.734	17.072	289	14.622	—	169
		2005	44.154	1.480	11.722	8.660	4.761	759	608	36.115	16.671	162	8.103	—	110
≠ F.LLI CAMPAGNOLO	ABB	2006	65.821	1.391	15.384	1.121	-557	21.811	4.473	71.440	52.290	4.213	19.026	98	673
		2005	67.206	1.295	16.186	2.578	674	20.867	2.817	59.321	40.600	4.431	19.583	79	691

(1) In data 1-1-2006 ha incorporato la controllata Degussa Chimica.

LE PRINCIPALI SOCIETÀ INDUSTRIALI

E DI SERVIZI ITALIANE

TABELLA I

(valori in migliaia di euro)

SOCIETÀ	SETTORE DI ATTIVITÀ PRINCIPALE	ESERCIZIO	FATTURATO	GRADUATORIA	VALORE AGGIUNTO	MARGINE OPERATIVO NETTO	RISULTATO DI COMPETENZA DEGLI AZIONISTI DEL GRUPPO	IMMOBILIZZAZIONI MATERIALI NETTE	ATTIVITÀ IMMOBILIZZATE FINANZIARIE	ALTRE ATTIVITÀ	DEBITI FINANZIARI	FONDI	CAPITALE NETTO		NUMERO DIPENDENTI
													TOTALE	di cui: INTERESSI DI TERZI	
GEMEAZ CUSIN RISTORAZIONE ¹⁾	RIST	2006 2005	65.774 —	1.392 —	27.134 —	3.507 —	1.046 —	3.379 —	1.618 —	84.752 —	3.554 —	24.375 —	4.046 —	— —	4.968 —
◇ CEMBRE (gruppo CEMBRE)	MEC	2006 2005	65.580 53.463	* *	29.412 25.455	11.931 8.784	6.665 4.739	22.348 20.128	8.759 8.778	45.836 37.069	2.567 292	8.859 8.532	51.573 47.458	— —	326 321
POZZI - GINORI	DIV	2006 2005	65.468 59.690	1.393 1.378	24.869 22.071	8.357 7.066	4.856 3.808	10.072 10.478	42 781	30.933 24.176	308 151	5.717 4.756	19.031 17.004	— —	460 418
ZAPI	MEC	2006 2005	65.407 56.772	1.394 1.409	35.311 30.090	29.274 24.498	17.671 15.214	5.925 5.617	660 702	35.746 31.074	161 1.364	2.089 1.842	27.789 26.117	— —	137 140
≠ ◇ BIANCAMANO	DIV	2006 2005	65.376 59.591	1.395 1.379	42.094 36.405	4.953 3.384	1.490 489	30.920 34.639	555 611	36.446 24.087	35.529 26.911	8.689 8.240	5.361 4.607	3 1.952	1.058 906
□ ◇ ASCOPIAVE (gruppo ASCOPIAVE)	SEP	2006 2005	65.304 69.855	* *	49.622 54.073	29.129 34.647	15.327 24.729	272.680 269.476	18.600 32.392	148.751 51.602	21.994 104.359	19.260 21.182	365.999 193.112	— —	247 232
ITAL GREEN ENERGY (gruppo ITALIANA ALIMENTI)	ENER	2006 2005	65.299 49.349	* *	30.640 19.376	28.167 17.413	17.627 13.302	10.235 686	105 3.543	53.906 37.200	— —	1.404 499	35.577 17.950	— —	18 14
≠ BANFI	FBA	2006 2005	65.166 63.714	1.396 1.334	23.037 24.240	6.392 6.884	1.980 1.366	72.534 64.400	6.973 5.544	102.722 92.874	48.612 30.720	4.852 3.369	106.590 104.059	— —	217 234
PADANIA ALIMENTI	ALI	2006 2005	65.029 61.659	1.397 1.358	8.359 7.637	4.121 3.302	2.360 1.851	6.057 6.415	55 55	20.433 19.135	1.443 2.000	594 619	11.551 9.615	— —	70 67
GRUPPO COLTIVA	FBA	2006* 2005*	64.898 67.330	1.398 1.294	2.322 2.379	54 67	— —	363 197	48 1.933	31.315 33.094	151 173	777 725	2.177 2.177	— —	40 45
≠ FERRIERA DI CITTADELLA	MET	2006 2005	64.884 59.359	1.399 1.384	13.337 14.348	4.197 5.872	659 1.943	10.942 12.077	1.982 2.227	51.435 50.793	25.257 22.718	2.244 2.631	22.547 22.444	751 793	125 124
ISTITUTO DE ANGELI	FARM	2006 2005	64.830 62.367	1.400 1.350	22.098 19.035	5.390 3.464	3.133 -651	28.938 29.839	74 10	30.538 32.186	23.296 25.559	6.019 7.895	16.526 13.393	— —	237 228
CFP FLEXIBLE PACKAGING	CHI	2006 2005	64.807 72.773	1.401 1.245	15.148 20.277	-288 3.693	-50.453 -9.813	50.396 55.628	3.939 3.957	25.908 76.934	75.205 91.281	4.899 4.573	-17.120 20.187	— —	186 203
≠ ITALIANFOOD	ALI	2006 2005	64.797 61.319	1.402 1.365	15.659 16.199	2.652 3.040	1.135 1.135	13.123 13.047	216 248	42.929 42.615	8.800 8.800	5.893 5.776	28.091 27.537	— —	237 238
≠ ITALIANA MEMBRANE	CHI	2006 2005	64.753 54.627	1.403 1.430	9.076 6.906	1.340 -623	-418 -1.450	6.813 6.230	696 764	44.918 39.617	27.403 23.288	2.659 2.155	3.499 3.283	113 73	154 151
CATERPILLAR PRODOTTI STRADALI	MEC	2006 2005	64.582 71.721	1.404 1.258	9.158 11.640	741 -2.802	344 -2.786	1.706 2.186	33 47	31.769 48.661	1.063 15.134	5.741 9.236	9.038 10.457	— —	182 267
INGERSOLL RAND ITALIANA (gruppo INGERSOLL RAND ITALIANA)	MEC	2006 2005	64.574 59.516	* *	17.588 16.293	2.012 745	-6.327 -9.812	8.262 8.772	211.878 211.685	39.517 36.199	179.498 170.285	5.778 5.796	56.290 62.617	— —	247 242
FERRI HOLDING	MEC	2006 2005	64.547 82.750	1.405 1.166	7.311 9.718	1.329 1.464	506 614	— 1.581	4.727 1.958	2.728 47.507	200 16.219	17 2.173	4.327 3.544	— —	227 269
MTS OVERSEAS (gruppo MERLONI TERMOSANITARI)	MEC	2006 2005	64.394 41.450	* *	-716 937	-1.041 560	431 3.190	2 5	104.695 99.523	50.954 31.555	52.320 43.690	2.686 189	60.408 44.977	— —	6 6
CRF - CENTRO RICERCHE FIAT (gruppo FIAT)	DIV	2006 2005	64.390 64.244	* *	57.590 73.764	-17.649 2.751	-25.484 68	25.650 26.644	21.602 21.804	173.296 161.016	32.388 26.212	27.940 22.430	42.803 45.758	— —	870 891

(1) Costituita in data 14-VI-2006. In data 1-X ha ricevuto in conferimento il ramo d'azienda relativo al settore della ristorazione collettiva della controllante Gemeaz Cusin.

(2) In data 2-I-2006 ha ceduto, tramite scissione parziale, il ramo d'azienda relativo all'attività di progettazione e sviluppo dei prodotti, nonché i servizi amministrativi e la commercializzazione dei ricambi alla Caterpillar Servizi Italia.

(3) Già Ferri Elettroforniture. In data 13-IX-2006 ha conferito i rami d'azienda operativi alle neo costituite Ferri Elettroforniture e Ferri Electronics.

LE PRINCIPALI SOCIETÀ INDUSTRIALI

E DI SERVIZI ITALIANE

(valori in migliaia di euro)

SOCIETÀ	SETTORE DI ATTIVITÀ PRINCIPALE	ESERCIZIO	FATTURATO	GRADUATORIA	VALORE AGGIUNTO	MARGINE OPERATIVO NETTO	RISULTATO DI COMPETENZA DEGLI AZIONISTI DEL GRUPPO	IMMOBILIZZAZIONI MATERIALI NETTE	ATTIVITÀ IMMOBILIZZATE FINANZIARIE	ALTRE ATTIVITÀ	DEBITI FINANZIARI	FONDI	CAPITALE NETTO		NUMERO DIPENDENTI
													TOTALE	di cui: INTERESSI DI TERZI	
TESSILQUATTRO (gruppo AQUAFIL)	FIB	2006	64.371	*	7.707	1.514	672	3.946	2.016	9.791	28	1.918	7.923	—	152
		2005	56.217	*	7.193	1.392	654	4.340	2.257	6.762	8	1.882	7.252	—	145
◇ AUTOSTRADE MERIDIONALI (gruppo AUTOSTRADE)	SEP	2006	64.322	*	52.557	18.576	9.329	187.343	6.640	28.588	72.876	26.097	88.806	—	379
		2005	65.281	*	53.548	21.152	11.693	164.725	7.300	33.399	68.561	24.789	82.876	—	368
□ MILANO RISTORAZIONE	RIST	2006	64.255	1.406	26.941	2.794	244	1.298	2.090	46.433	4	17.642	8.870	—	863
		2005	61.506	1.361	25.722	3.149	115	1.129	2.498	42.706	8	14.938	8.626	—	845
≠ TORGLER	CHI	2006	64.249	1.407	15.168	4.050	1.967	15.203	1.959	49.352	3.066	4.643	41.692	143	241
		2005	61.958	1.355	14.947	3.838	4.676	15.087	2.069	43.494	3.293	4.886	40.731	160	258
GRUPPO PIAZZETTA	IPE	2006	64.205	1.408	16.429	7.861	4.135	3.508	339	46.053	10.253	3.433	14.883	—	186
		2005	46.950	1.472	12.497	4.955	2.451	2.821	415	35.270	8.914	3.080	11.347	—	166
□ ≠ AEROPORTO G. MARCONI DI BOLOGNA	SEP	2006	64.200	1.409	40.318	9.989	2.974	119.965	9.225	57.526	52.530	12.832	96.553	—	580
		2005	66.918	1.300	36.974	4.783	132	127.885	8.867	56.855	77.406	10.004	73.973	-592	629
SERVOLA (gruppo LUCCHINI)	MET	2006	64.071	*	5.982	-11.015	-3.477	54.207	202	44.131	31.548	14	20.028	—	—
		2005	52.595	*	8.010	-9.252	-10.901	69.421	226	80.717	42.700	14	23.505	—	—
PRINOTH	MT	2006*	63.904	1.410	8.571	3.989	11.291	2.192	11.639	55.277	15.199	2.066	36.491	—	95
		2005*	61.285	1.366	8.357	3.822	9.940	2.664	11.652	54.955	18.229	2.106	25.200	—	85
□ ITALCONTAINER (gruppo FERROVIE DELLO STATO)	TRA	2006	63.867	*	2.290	-1.303	-937	404	12.571	28.006	12.525	1.465	7.159	—	71
		2005	55.896	*	6.270	2.820	1.505	420	622	37.916	—	1.784	9.096	—	72
BARRY CALLEBAUT MANUFACTURING ITALIA	ALI	2006*	63.850	1.411	5.930	642	326	7.548	569	10.052	4.044	1.459	3.082	—	103
		2005*	60.706	1.369	6.070	759	362	6.904	9	9.785	823	1.308	4.680	—	101
CALME - CALCE MERIDIONALE	IPE	2006	63.807	1.412	13.388	1.864	694	63.289	4.341	77.756	52.748	1.316	21.237	—	140
		2005	71.503	1.260	12.396	4.238	887	55.095	4.224	77.387	49.385	1.268	20.643	—	137
THERMO ELECTRON	MEC	2006	63.790	1.413	16.307	7.486	10.772	2.627	16	48.939	47	7.356	26.687	—	135
		2005	59.087	1.389	16.713	7.949	3.953	2.913	16	35.265	52	4.946	15.915	—	153
HEXAGON METROLOGY	MEC	2006	63.710	1.414	21.779	2.404	1.628	1.136	2.346	72.785	12.966	9.231	29.445	—	320
		2005	65.530	1.312	24.130	4.933	-1.291	1.075	2.251	73.905	10.184	13.692	27.817	—	341
DOPPEL FARMACEUTICI	FARM	2006	63.602	1.415	18.102	2.626	-44	17.572	1.391	34.740	24.526	3.865	9.362	—	348
		2005	57.244	1.406	15.535	1.475	-282	14.381	3.368	35.049	23.782	3.413	9.406	—	308
IMERY'S MINERALI	IPE	2006	63.403	1.416	15.483	3.805	992	15.541	14.567	17.670	1.702	4.955	32.008	—	113
		2005	66.266	1.305	18.107	5.414	410	21.386	15.050	12.591	1.579	5.234	31.156	—	117
CALCESTRUZZI ZILLO (gruppo CEMENTIZILLO)	IPE	2006	63.295	*	8.752	1.429	125	9.321	11.111	36.466	15.345	1.619	22.757	—	118
		2005	63.344	*	9.666	2.213	404	8.832	4.185	36.560	11.280	1.510	22.982	—	123
≠ ◇ ACOTEL GROUP	INF	2006	63.223	1.417	17.264	3.939	1.231	1.579	532	61.035	223	1.058	49.871	30	304
		2005	27.926	1.491	10.936	-258	-561	1.175	368	58.150	226	1.018	48.830	30	255
ISTITUTO DELLA ENCICLOPEDIA ITALIANA	EDIT	2006	63.186	1.418	24.602	4.986	1.574	7.710	23.442	123.679	72.644	9.407	44.290	—	204
		2005	65.148	1.319	17.488	3.700	1.813	8.357	25.141	124.983	81.798	7.375	42.716	—	206
MAFLOW	EL	2006	63.147	1.419	18.589	-3.196	2.658	9.689	41.157	95.475	101.580	7.794	17.313	—	491
		2005	69.804	1.269	23.166	-6.301	-27.939	10.120	36.741	105.470	113.125	6.999	14.655	—	507
FERPLAST	MEC	2006	63.074	1.420	16.893	-1.681	787	27.054	24.050	45.057	47.924	5.201	26.091	—	331
		2005	66.636	1.302	19.806	1.546	-307	27.293	19.356	38.776	40.509	5.615	25.304	—	335

(1) Già Manuli Automotive.

LE PRINCIPALI SOCIETÀ INDUSTRIALI

E DI SERVIZI ITALIANE

(valori in migliaia di euro)

SOCIETÀ	SETTORE DI ATTIVITÀ PRINCIPALE	ESERCIZIO	FATTURATO	GRADUATORIA	VALORE AGGIUNTO	MARGINE OPERATIVO NETTO	RISULTATO DI COMPETENZA DEGLI AZIONISTI DEL GRUPPO	IMMOBILIZZAZIONI MATERIALI NETTE	ATTIVITÀ IMMOBILIZZATE FINANZIARIE	ALTRE ATTIVITÀ	DEBITI FINANZIARI	FONDI	CAPITALE NETTO		NUMERO DIPENDENTI
													TOTALE	di cui: INTERESSI DI TERZI	
CANTINA SOCIALE COOPERATIVA DI SOAVE	FBA	2006*	63.069	1.421	11.176	2.254	758	29.709	3.541	49.899	22.203	4.947	26.699	—	127
		2005*	58.156	1.399	8.330	1.059	591	17.322	621	47.558	14.095	3.293	19.714	—	109
SIVAM - SOCIETÀ ITALIANA VETERINARIA AGRICOLA MILANO	ALI	2006	62.984	1.422	6.747	1.080	135	5.776	201	39.946	19.110	4.573	12.341	—	93
		2005	61.959	1.354	6.235	255	-262	6.158	83	39.212	18.780	4.270	12.206	—	90
YKK ITALIA	DIV	2006	62.932	1.423	22.600	6.971	3.709	14.910	1.314	37.209	16	6.782	34.985	—	301
		2005	59.382	1.383	21.175	5.085	2.500	16.619	1.056	34.979	—	7.720	35.776	—	308
≠ MEDIAGRAF	EDIT	2006	62.891	1.424	13.223	929	1.345	7.343	67	34.021	8.507	4.143	9.188	—	251
		2005	61.332	1.363	13.312	1.617	840	4.308	276	34.950	9.611	4.059	7.844	—	249
SIDERURGICA ASTICO	MET	2006	62.871	1.425	5.637	4.100	2.100	788	—	33.787	6.618	358	7.389	—	28
		2005	53.539	1.438	3.907	2.570	1.326	356	—	29.913	10.047	342	5.289	—	28
FILA - FABBRICA ITALIANA LAPIS ED AFFINI (gruppo FILA)	DIV	2006	62.785	*	15.438	5.662	4.321	1.536	42.734	59.435	67.382	3.961	17.152	—	216
		2005	61.015	*	15.675	5.740	2.171	1.364	42.762	54.896	39.725	3.885	42.826	—	219
≠ FOPPA PEDRETTI	MOB	2006	62.769	1.426	7.418	1.155	171	6.075	3.333	37.460	6.781	2.244	17.707	—	106
		2005	62.628	1.344	7.403	1.245	196	6.157	2.096	40.941	8.107	2.073	17.756	—	102
≠ RUFFINO	FBA	2006	62.729	1.427	25.079	11.786	4.915	12.974	2.605	131.491	73.924	3.086	50.724	—	223
		2005	58.648	1.392	20.024	6.945	-2.751	13.179	1.590	118.420	56.130	4.553	46.810	—	221
SICREM - SOCIETÀ INDUSTRIALE CREMONESE (gruppo RADICIFIN)	FIB	2006	62.582	*	6.887	-252	-3.581	2.809	89	25.213	—	3.267	9.508	—	129
		2005	54.767	*	7.093	-304	-476	7.169	142	28.236	—	4.516	13.089	—	129
HENDRIX	ALI	2006	62.551	1.428	8.649	1.919	1.075	6.634	846	42.847	52	2.220	36.961	—	81
		2005	53.077	1.444	9.315	2.669	1.536	6.515	810	42.321	1.114	1.959	35.886	—	81
ISTITUTO GENTILI	FARM	2006	62.433	1.429	19.081	6.836	2.664	116	42	54.478	10.722	3.881	20.845	—	164
		2005	67.032	1.298	14.321	-8	129	192	43	36.775	—	4.410	18.181	—	189
□ ATITECH (gruppo ALITALIA SERVIZI)	MT	2006	62.186	*	33.893	-1.902	-3.298	40.354	205	33.153	6.198	15.156	38.908	—	664
		2005	69.739	*	42.095	3.921	820	64.324	385	33.550	18.073	15.868	42.206	—	808
COMET	TESS	2006	61.926	1.430	14.658	2.016	787	12.250	—	15.791	—	5.433	13.581	—	203
		2005	59.926	1.375	14.422	1.762	692	12.498	—	16.668	—	5.952	14.294	—	207
≠ SECTOR GROUP (gruppo MORELLATO & SECTOR)	MEC	2006	61.743	*	1.183	-8.933	-9.743	1.934	7.474	77.362	56.635	5.222	498	—	125
		2005	63.090	*	5.524	-5.756	-9.585	2.305	14.561	78.713	59.482	5.455	2.519	—	150
≠ LANIFICIO FEDORA	TESS	2006	61.701	1.431	11.366	1.256	1.236	3.628	7.106	61.524	39.173	2.504	12.640	1.374	229
		2005	68.759	1.277	14.702	4.616	398	5.603	1.966	62.748	40.990	2.469	10.372	1.193	242
CELLOGRAFICA GEROSA (gruppo CELLOGRAFICA GEROSA)	CHI	2006	61.699	*	18.547	3.023	686	9.144	16.201	30.695	12.427	5.362	16.524	—	222
		2005	59.615	*	17.130	2.521	1.005	9.481	17.172	29.573	14.750	5.301	17.578	—	225
≠ PONTETORTO	TESS	2006	61.684	1.432	8.608	3.509	1.585	14.023	280	22.620	2.245	2.566	13.262	8.100	89
		2005	55.563	1.422	8.062	3.168	877	14.572	556	26.194	5.675	2.013	14.509	7.956	89
TOZZI SUD	MEC	2006	61.662	1.433	25.436	3.751	818	7.526	639	48.831	13.225	3.865	8.299	—	510
		2005	49.830	1.464	19.535	3.199	578	7.048	447	48.898	23.645	3.935	7.783	—	374
CARLO NOBILI RUBINETTERIE	MEC	2006	61.578	1.434	12.926	2.807	898	15.609	120	46.610	16.265	2.373	30.499	—	236
		2005	56.698	1.411	11.998	2.601	924	15.277	40	44.048	16.265	2.232	29.600	—	232
□ ≠ ACEL	SEP	2006	61.578	1.435	10.111	2.237	1.571	35.428	1.448	34.395	4.495	4.537	37.193	248	101
		2005	52.271	1.448	13.766	4.721	2.245	34.925	521	33.464	5.700	4.573	36.340	266	100

(1) In data 1-1-2006 ha conferito il ramo d'azienda relativo all'hangar di Grottaglie (TA) alla Alenia Aeronautica.

LE PRINCIPALI SOCIETÀ INDUSTRIALI

E DI SERVIZI ITALIANE

TABELLA I

(valori in migliaia di euro)

SOCIETÀ	SETTORE DI ATTIVITÀ PRINCIPALE	ESERCIZIO	FATTURATO	GRADUATORIA	VALORE AGGIUNTO	MARGINE OPERATIVO NETTO	RISULTATO DI COMPETENZA DEGLI AZIONISTI DEL GRUPPO	IMMOBILIZZAZIONI MATERIALI NETTE	ATTIVITÀ IMMOBILIZZATE FINANZIARIE	ALTRE ATTIVITÀ	DEBITI FINANZIARI	FONDI	CAPITALE NETTO		NUMERO DIPENDENTI
													TOTALE	di cui: INTERESSI DI TERZI	
LATTERIA MONTELLO	ALI	2006	61.530	1.436	16.869	4.969	2.106	29.379	328	19.388	16.363	2.539	15.642	—	188
		2005	61.631	1.359	17.044	4.982	2.122	26.447	181	22.685	17.259	2.113	14.735	—	208
≠ NORDA FINANZIARIA	FBA	2006	61.492	1.437	14.555	1.246	-853	30.392	347	27.105	30.051	4.552	4.444	—	208
		2005	60.466	1.370	15.076	1.526	-347	30.756	246	24.607	27.926	4.509	4.946	1	258
SILCA	MEC	2006*	61.413	1.438	23.722	3.034	-5.321	14.767	1.507	43.915	30.919	7.534	4.533	—	449
		2005*	61.773	1.356	25.940	5.479	-2.473	15.539	3.043	47.047	35.837	7.341	6.354	—	456
FILATURA E TESSITURA DI TOLLEGNO (gruppo FILATURA E TESSITURA DI TOLLEGNO)	TESS	2006	61.401	*	15.535	1.634	-507	6.579	11.550	64.742	39.090	6.395	16.955	—	387
		2005	70.673	*	16.598	2.369	737	6.978	6.870	61.210	30.002	6.038	17.462	—	422
≠ CSL	MEC	2006	61.326	1.439	16.218	1.693	2.024	16.085	-1.944	66.107	12.673	8.263	32.252	5.367	365
		2005	55.356	1.423	14.878	423	-9.920	17.514	-6.840	99.086	21.257	8.512	49.486	23.604	377
≠ ◇ FULLSIX	INF	2006	61.292	1.440	36.929	2.478	-1.866	3.015	968	56.583	20.545	2.083	11.387	26	595
		2005	54.409	1.433	34.080	3.550	1.693	3.183	1.394	41.779	11.326	2.050	10.933	327	485
KSB ITALIA	MEC	2006	61.291	1.441	13.226	3.002	1.249	7.082	1.178	39.274	—	5.292	19.619	—	188
		2005	55.102	1.425	12.441	2.584	1.083	7.528	1.214	30.248	—	5.540	18.920	—	196
ERREGIERRE	FARM	2006	61.206	1.442	20.553	3.434	501	21.571	1.751	37.011	11.283	6.065	29.912	—	200
		2005	51.945	1.452	17.443	341	930	19.734	1.562	39.003	15.070	5.339	29.411	—	194
RODOLFI MANSUETO	ALI	2006	61.106	1.443	11.961	1.887	650	9.114	33	30.159	4.048	1.719	20.657	—	211
		2005	58.906	1.391	11.575	1.881	720	8.764	2	28.959	4.674	1.596	20.407	—	213
MARES	DIV	2006	61.021	1.444	16.371	2.986	455	10.509	43	49.870	24.144	8.446	10.891	—	248
		2005	64.759	1.323	15.931	-223	-1.526	12.011	9	48.481	23.514	10.549	10.436	—	314
LOCATELLI GEOM. GABRIELE	EDIL	2006	60.817	1.445	13.810	595	-464	9.701	8.056	55.220	28.974	2.223	13.141	—	310
		2005	94.894	1.060	12.457	-971	1.157	9.305	7.405	56.636	22.242	2.324	13.605	—	302
≠ BRENDOLAN PROSCIUTTI	ALI	2006	60.744	1.446	9.074	2.596	16	24.995	4.547	69.774	50.994	1.594	28.858	117	121
		2005	—	—	—	—	—	—	—	—	—	—	—	—	—
UTECO CONVERTING	MEC	2006	60.727	1.447	15.331	3.989	1.310	1.509	1.875	41.456	6.787	4.511	11.169	—	209
		2005	47.248	1.469	13.106	2.084	615	23.855	2.834	42.416	31.836	3.880	10.074	—	213
LATTEBUSCHE - LATTERIA DELLA VALLATA FELTRINA	ALI	2006	60.699	1.448	10.049	761	—	11.170	1.200	27.352	14.248	2.735	10.788	—	191
		2005	56.514	1.412	9.399	261	—	11.480	1.228	29.093	16.595	2.543	10.723	—	192
◇ FIERA MILANO (gruppo FIERA MILANO)	DIV	2006	60.650	*	-4.629	-23.493	-21.980	28.366	102.423	149.889	84.770	16.199	97.255	—	410
		2005*	192.119	*	52.575	18.194	13.506	24.637	112.181	115.388	15.413	15.005	129.093	—	406
INDUSTRIE VALENTINI (gruppo FINANZIARIA VALENTINI)	MOB	2006	60.626	*	16.968	2.721	277	11.632	—	61.013	22.456	2.929	23.043	—	289
		2005	58.766	*	15.248	1.622	300	13.646	—	54.142	23.568	2.867	22.766	—	290
BULL ITALIA	EL	2006	60.610	1.449	13.146	-18.141	-14.278	6.935	6.412	48.604	9.788	19.505	727	—	475
		2005	86.261	1.130	23.925	-8.768	-25.100	10.354	4.995	79.854	20.414	25.921	11.271	—	545
MENU'	ALI	2006	60.478	1.450	14.951	4.643	2.757	15.725	13.717	46.808	1.111	8.733	51.878	—	217
		2005	57.199	1.407	14.564	4.599	2.742	14.457	11.361	45.597	1.018	8.441	49.121	—	206
≠ TREND GROUP	VETR	2006	60.403	1.451	27.706	10.213	336	37.201	3.818	62.155	74.600	3.225	9.074	5.290	693
		2005	51.208	1.455	20.014	5.611	3.061	30.048	7.084	49.114	60.043	1.893	7.890	3.579	598
≠ FINPROJECT GROUP	PCA	2006	60.383	1.452	16.076	4.110	1.540	13.014	1.008	31.540	10.346	4.622	18.139	2	335
		2005	55.668	1.420	14.657	2.196	1.093	13.507	1.010	32.560	9.164	4.443	19.905	—	313

(1) Già Htm Sport.

(2) Il 2006 è un esercizio di 6 mesi.

LE PRINCIPALI SOCIETÀ INDUSTRIALI

E DI SERVIZI ITALIANE

TABELLA I

(valori in migliaia di euro)

SOCIETÀ	SETTORE DI ATTIVITÀ PRINCIPALE	ESERCIZIO	FATTURATO	GRADUATORIA	VALORE AGGIUNTO	MARGINE OPERATIVO NETTO	RISULTATO DI COMPETENZA DEGLI AZIONISTI DEL GRUPPO	IMMOBILIZZAZIONI MATERIALI NETTE	ATTIVITÀ IMMOBILIZZATE FINANZIARIE	ALTRE ATTIVITÀ	DEBITI FINANZIARI	FONDI	CAPITALE NETTO		NUMERO DIPENDENTI
													TOTALE	di cui: INTERESSI DI TERZI	
MELEGATTI	ALI	2006*	60.365	1.453	12.080	592	-119	3.550	3.194	21.799	9.970	2.752	6.191	—	255
		2005*	57.596	1.403	9.877	-838	-983	3.739	3.053	12.332	3.984	3.220	6.310	—	259
PASTA ZARA	ALI	2006	60.340	1.454	8.230	-442	649	34.035	8.420	60.766	32.946	2.428	43.732	—	118
		2005	84.836	1.149	9.975	1.202	212	35.229	20.099	44.495	31.885	2.338	38.083	—	118
CALPEDA (gruppo CALPEDA)	MEC	2006	60.320	*	22.295	6.271	3.909	8.513	7.883	46.234	—	6.987	42.432	—	216
		2005	53.153	*	20.391	3.928	2.289	7.935	8.031	40.555	81	6.116	40.323	—	217
ARTI GRAFICHE AMILCARE PIZZI	EDIT	2006	60.309	1.455	13.767	2.008	420	26.880	506	53.384	25.135	3.987	26.411	—	192
		2005	55.838	1.419	12.471	830	160	26.765	698	55.173	28.257	3.701	25.057	—	198
☐ ≠ SAGAT - SOCIETÀ AZIONARIA GESTIONE AEROPORTO TORINO	SEP	2006	60.296	1.456	41.281	12.579	6.908	86.730	51.618	67.296	48.893	18.285	72.864	11.581	443
		2005	53.482	1.439	35.318	11.937	7.257	81.957	31.974	53.320	7.800	18.384	68.490	11.746	420
EUROGRAVURE	EDIT	2006	60.286	1.457	17.356	-2.687	-5.133	79.828	3	32.604	63.222	7.162	17.320	—	234
		2005	61.726	1.357	4.413	-11.483	-10.106	85.253	14	41.263	61.313	9.514	22.453	—	233
BEL ITALIA	ALI	2006	60.285	1.458	6.487	2.645	1.458	142	—	19.856	—	1.324	6.807	—	47
		2005	74.961	1.223	4.668	-1.722	2.204	154	—	21.603	535	1.197	8.948	—	48
BLUE LINE INTERNATIONAL JEANSWEAR	ABB	2006	60.277	1.459	9.407	6.700	4.360	2.630	20	32.395	—	625	15.079	—	70
		2005	67.185	1.296	12.222	9.610	6.031	2.806	82	42.054	—	853	24.720	—	71
AUTOSTRADA TORINO-SAVONA (gruppo AUTOSTRAD)	SEP	2006	60.263	*	40.521	19.794	10.700	271.355	15.021	84.885	117.908	31.130	194.584	—	209
		2005	57.096	*	38.701	19.036	11.250	278.464	125	97.491	113.871	29.925	192.322	—	217
NUOVA SOLMINE	CHI	2006	60.214	1.460	9.566	3.512	2.215	13.597	9.967	29.720	14.781	4.356	11.971	—	93
		2005	59.974	1.374	9.491	3.621	2.113	9.036	5.359	29.423	8.758	5.002	11.825	—	91
ISTITUTO DELLE VITAMINE	CHI	2006	60.061	1.461	6.245	2.254	1.162	1.278	31	25.143	—	1.717	8.273	—	62
		2005	62.506	1.347	6.192	2.246	1.010	1.593	67	25.119	—	1.928	9.111	—	63
≠ HAWORTH	MOB	2006	59.728	1.462	12.055	-4.880	-5.996	21.151	8.047	47.422	21.020	6.468	25.149	—	357
		2005	56.445	1.415	11.826	-5.618	-1.279	21.997	7.815	34.030	14.631	6.834	23.216	—	349
≠ LUSIMA GESTIONI	ALI	2006	59.584	1.463	4.046	1.772	269	8.102	410	19.844	11.441	560	3.939	1.142	35
		2005	59.582	1.381	4.359	2.163	760	9.382	993	18.383	12.652	541	3.680	1.129	35
ACETATI (gruppo MOSSI & GHISOLFI)	CHI	2006	59.567	*	29.279	16.894	9.554	28.549	36	36.646	19.310	3.109	17.257	—	185
		2005	54.496	*	7.680	-4.240	-2.448	29.698	8.513	23.465	34.314	2.472	7.703	—	190
REGINA SICC (gruppo REGINA SICC)	MEC	2006	59.525	*	26.763	6.423	1.330	17.158	8.480	46.770	25.208	7.875	22.173	—	398
		2005	51.755	*	22.988	2.249	647	17.637	8.917	41.815	26.228	7.037	21.992	—	394
ALUMINIUM PIEVE	MET	2006	59.519	1.464	5.478	-1.734	-3.196	12.539	75	21.774	17.440	2.164	2.081	—	144
		2005	62.448	1.349	6.834	-1.423	-3.358	13.589	491	35.270	29.089	2.124	5.278	—	151
VALEO CABLAGGI E COMMUTAZIONE	GOM	2006	59.476	1.465	6.930	-7.105	-15.136	10.164	10.438	50.851	18.489	19.957	11.755	—	326
		2005	80.168	1.187	10.600	-6.542	-6.245	14.411	5.039	50.755	1.370	22.421	20.632	—	390
COMPOSAD (gruppo GRUPPO MAURO SAVIOLA)	MOB	2006	59.267	*	23.409	5.373	11	65.747	266	67.091	85.183	5.151	24.196	—	224
		2005	53.291	*	19.379	3.760	43	62.274	538	61.943	76.928	3.690	24.185	—	202
☐ ◇ LNG SHIPPING (gruppo ENI)	TRA	2006	59.195	*	50.166	26.585	32.091	209.697	32	226.497	1	1.602	424.053	—	161
		2005	57.186	*	49.139	24.735	42.334	222.450	39	181.710	1	1.617	391.961	—	168
NICOTRA (gruppo NICOTRA)	MEC	2006	59.103	*	17.160	4.395	5.354	6.269	38.111	57.047	39.965	5.207	36.567	—	285
		2005	51.129	*	13.539	909	-1.774	6.985	37.908	56.784	51.823	5.320	31.214	—	295

LE PRINCIPALI SOCIETÀ INDUSTRIALI

E DI SERVIZI ITALIANE

TABELLA I

(valori in migliaia di euro)

SOCIETÀ	SETTORE DI ATTIVITÀ PRINCIPALE	ESERCIZIO	FATTURATO	GRADUATORIA	VALORE AGGIUNTO	MARGINE OPERATIVO NETTO	RISULTATO DI COMPETENZA DEGLI AZIONISTI DEL GRUPPO	IMMOBILIZZAZIONI MATERIALI NETTE	ATTIVITÀ IMMOBILIZZATE FINANZIARIE	ALTRE ATTIVITÀ	DEBITI FINANZIARI	FONDI	CAPITALE NETTO		NUMERO DIPENDENTI
													TOTALE	di cui: INTERESSI DI TERZI	
≠◇ AICON	MT	2006*	59.093	1.466	26.180	16.480	8.889	18.513	2.175	74.372	39.205	4.665	12.193	128	249
		2005*	36.764	1.487	18.243	10.674	1.804	15.656	3.945	39.197	20.014	3.043	7.422	3.073	237
SELITAL (gruppo SELCOM ELETTRONICA)	EL	2006	59.082	*	17.594	4.405	1.746	6.976	388	42.157	6.599	7.057	8.549	—	244
		2005	61.447	*	10.999	-2.972	-3.836	8.591	490	22.175	6	7.035	6.802	—	270
□ ◇ TECNOMARE (gruppo ENI)	DIV	2006	59.071	*	35.834	14.881	9.413	6.492	1.406	61.650	—	6.990	49.273	—	307
		2005	63.826	*	40.517	18.648	11.433	6.083	1.806	59.660	—	7.886	41.869	—	291
LANIFICIO F.LLI CERRUTI	TESS	2006	58.869	1.467	22.832	3.497	1.082	15.948	1.636	42.268	18.677	6.981	18.423	—	452
		2005	58.361	1.395	23.786	5.046	1.725	13.718	1.611	47.712	22.080	6.662	18.368	—	458
INEOS FILMS	CHI	2006	58.789	1.468	6.788	-3.658	-11.734	19.277	96	26.022	13.656	12.998	79	—	222
		2005	65.558	1.311	11.300	201	-757	20.580	115	27.058	11.919	6.560	10.214	—	225
SACCI - SOCIETÀ PER AZIONI CENTRALE CEMENTERIE ITALIANE (gruppo SACCI)	IPE	2006	58.693	*	14.721	2.711	5.408	26.662	107.113	38.371	30.399	3.633	97.338	—	204
		2005	56.604	*	12.743	1.116	4.700	16.862	107.088	35.474	25.583	8.400	95.853	—	205
≠◇ GIORGIO FEDON & FIGLI	OCCH	2006	58.640	1.469	12.779	-7.299	-7.891	18.653	5.584	44.080	26.477	3.736	18.974	46	971
		2005	56.097	1.418	18.551	90	141	17.042	3.314	52.373	23.999	3.702	27.282	210	833
ARGOCLIMA (gruppo AER.FI)	ELTV	2006	58.473	*	2.234	-592	2.970	915	7.761	51.517	24.709	2.364	11.580	—	48
		2005	64.604	*	1.075	-1.786	-3.114	934	473	75.470	42.323	2.133	8.610	—	54
BALLARINI PAOLO & FIGLI	MEC	2006	58.116	1.470	12.938	2.068	409	3.335	1.042	36.625	7.798	3.478	12.630	—	247
		2005	52.006	1.450	12.674	1.649	204	3.279	661	32.599	3.210	3.382	15.306	—	246
≠ IMA-SAF	MEC	2006	58.076	1.471	19.531	3.052	190	20.076	1.540	39.249	16.753	5.054	19.027	658	360
		2005	55.031	1.427	17.701	1.481	-727	19.648	1.599	39.113	15.837	4.856	18.710	745	360
≠ FOSBER	MEC	2006	58.052	1.472	14.902	1.204	-534	7.570	2.834	42.358	14.662	3.470	6.010	3	283
		2005	56.734	1.410	15.485	447	-1.556	4.894	4.652	39.735	21.712	3.013	7.018	4	294
SPA - SOCIETÀ PRODOTTI ANTIBIOTICI	FARM	2006	57.989	1.473	31.939	17.735	6.295	1.025	3.798	53.473	—	4.597	32.647	—	205
		2005	59.823	1.376	29.019	15.695	5.201	1.038	3.378	55.738	—	4.775	30.852	—	208
POLIOLI	CHI	2006	57.965	1.474	2.816	-6.785	-5.145	15.383	950	34.605	20.000	3.274	9.072	—	140
		2005	53.246	1.442	6.883	-2.660	418	13.459	2.745	27.814	12.527	3.098	14.216	—	139
◇ CENTRALE DEL LATTE DI TORINO & C. (gruppo CENTRALE DEL LATTE DI TORINO & C.)	ALI	2006	57.938	*	13.886	6.445	2.717	8.011	33.690	27.296	4.311	3.101	45.950	—	119
		2005	56.815	*	13.149	5.374	2.981	8.980	31.044	27.250	5.212	3.306	43.733	—	118
ARCELOR SSC ITALIA ¹⁾	MET	2006	57.843	1.475	6.044	3.562	1.889	4.707	5	52.052	24.084	1.734	6.889	—	100
		2005	—	—	—	—	—	—	—	—	—	—	—	—	—
CARTIERA KARTOCELL (gruppo KARTOGROUP)	CART	2006	57.671	*	3.640	-1.220	-1.195	11.120	3.011	40.339	22.053	1.605	4.000	—	75
		2005	56.902	*	5.631	968	1	10.243	2.894	37.853	19.251	1.014	5.195	—	76
□ ≠ ATENA - AZIENDA TERRITORIALE ENERGIA AMBIENTE VERCELLI	SEP	2006	57.665	1.476	9.169	1.154	347	12.883	563	37.089	800	4.432	10.324	—	151
		2005	54.380	1.434	9.195	1.496	656	10.216	391	35.637	—	4.076	10.530	—	150
TURBOCARE ²⁾	IMP	2006*	57.639	1.477	21.411	9.235	3.987	14.188	329	103.973	27.160	8.427	59.741	—	191
		2005*	63.552	1.336	24.829	14.827	7.249	10.782	9.741	79.524	9.329	6.627	55.785	—	172
≠ MCM - MACHINING CENTERS MANUFACTURING	MEC	2006	57.472	1.478	14.276	1.301	-831	4.280	8.343	71.973	36.451	6.354	18.144	17	231
		2005	61.431	1.362	13.209	493	402	4.143	7.682	72.429	35.292	6.355	18.985	21	239
CHIMENTO GIOIELLIERI	GIO	2006	57.402	1.479	9.943	2.616	60	4.152	278	52.469	28.969	1.831	13.331	—	194
		2005	47.110	1.471	7.903	531	57	4.311	263	48.511	28.654	1.612	13.271	—	197

(1) Costituita in data 12-XII-2005. In data 1-VI-2006 ha ricevuto in conferimento i rami d'azienda relativi alle divisioni "Porta Siderurgica" di Buccinasco (MI), "Relp" di Rieti e "SO.F.L.A.P." di San Giorgio di Nogaro (UD) della Arcelor Piombino.

(2) Già Gas Turbine Technologies.

LE PRINCIPALI SOCIETÀ INDUSTRIALI

E DI SERVIZI ITALIANE

(valori in migliaia di euro)

SOCIETÀ	SETTORE DI ATTIVITÀ PRINCIPALE	ESERCIZIO	FATTURATO	GRADUATORIA	VALORE AGGIUNTO	MARGINE OPERATIVO NETTO	RISULTATO DI COMPETENZA DEGLI AZIONISTI DEL GRUPPO	IMMOBILIZZAZIONI MATERIALI NETTE	ATTIVITÀ IMMOBILIZZATE FINANZIARIE	ALTRE ATTIVITÀ	DEBITI FINANZIARI	FONDI	CAPITALE NETTO		NUMERO DIPENDENTI
													TOTALE	di cui: INTERESSI DI TERZI	
BECKMAN COULTER	MEC	2006	57.352	1.480	19.959	3.994	337	35.672	3.316	71.553	61.910	4.323	19.463	—	128
		2005	57.318	1.405	14.815	2.013	307	22.647	3.694	60.569	38.191	3.997	19.126	—	124
OVER MECCANICA	MEC	2006	57.329	1.481	17.788	4.270	1.021	9.536	8.744	66.632	29.564	6.441	25.526	—	272
		2005	30.039	1.489	13.385	854	513	10.952	11.818	47.773	27.968	5.428	25.604	—	273
NOBERASCO	ALI	2006	57.287	1.482	4.459	1.993	741	3.104	1.051	42.097	24.674	522	3.352	—	46
		2005	50.497	1.458	3.535	1.045	210	3.310	362	37.983	23.615	585	2.811	—	44
ALMAVIVA FINANCE (gruppo FINSIEL)	INF	2006	57.075	*	39.706	-2.230	-4.328	1.257	47	45.997	422	18.087	5.167	—	753
		2005	62.339	*	31.120	-15.626	-23.931	1.407	3.064	56.461	1.213	21.142	9.495	—	832
PASTIFICIO LUCIO GAROFALO	ALI	2006	57.058	1.483	7.615	-475	267	19.425	91	28.848	22.024	2.947	6.479	—	137
		2005	47.234	1.470	9.203	1.226	226	16.187	86	28.767	24.135	2.505	6.212	—	128
IVECO MEZZI SPECIALI (gruppo FIAT)	MT	2006	57.024	*	8.477	1.537	377	252	18.989	47.567	8	11.314	18.960	—	166
		2005	52.441	*	7.342	467	-857	381	21.560	40.700	—	8.679	18.583	—	165
≠ CARL ZEISS	OCCH	2006*	57.022	1.484	11.402	2.083	2.327	2.437	1	39.873	14.703	2.775	13.737	62	94
		2005*	57.954	1.400	10.723	1.700	316	2.997	3	45.624	15.747	3.648	11.404	56	130
≠ LAS MOBILI	MOB	2006	57.008	1.485	18.194	3.501	598	53.828	1.274	31.724	20.999	5.151	34.986	534	357
		2005	54.853	1.429	18.977	5.040	1.956	52.984	149	25.565	14.824	4.829	34.370	543	346
□ ACQUALATINA	SEP	2006	56.991	1.486	24.138	5.884	347	37.842	193	127.651	81.968	2.323	22.899	—	346
		2005	45.512	1.476	20.361	3.551	-1.110	27.311	213	113.146	63.213	1.970	22.552	—	330
□ ≠ SAAV - SOCIETÀ PER AZIONI AUTOVIE VENETE	SEP	2006*	56.916	1.487	40.650	16.666	9.523	153.004	48.328	321.281	23.376	57.858	346.921	87	532
		2005	113.167	935	86.713	42.325	30.237	145.649	52.754	303.441	25.166	53.446	337.425	113	557
AMP - ARETINA METALLI PREZIOSI	GIO	2006	56.860	1.488	2.381	861	24	888	36	23.965	11.877	555	3.458	—	50
		2005	56.261	1.417	1.759	207	270	979	36	21.794	11.071	866	3.433	—	50
□ RAISAT (gruppo RAI)	PSP	2006	56.842	*	12.999	5.823	2.705	229	398	34.618	—	1.914	7.271	—	71
		2005	67.075	*	13.520	6.167	3.072	263	57	48.675	268	2.080	7.414	—	70
LEGOPRINT (gruppo HOLDING OLIVOTTO)	EDIT	2006	56.800	*	14.399	1.945	336	8.783	816	26.763	15.363	1.375	6.671	—	269
		2005	53.149	*	14.866	3.422	1.295	7.806	34	26.669	12.995	1.177	6.335	—	249
◇ CALEFFI	TESS	2006	56.777	1.489	13.627	5.224	2.556	2.495	8.269	42.409	15.821	4.078	16.895	—	163
		2005	48.114	1.468	11.659	3.360	1.456	2.475	8.237	36.170	11.188	3.853	15.821	—	160
□ SOCIETÀ DELLE AUTOSTRADE DI VENEZIA E PADOVA	SEP	2006	56.753	1.490	49.081	22.646	13.411	75.225	14.344	24.670	5.653	19.340	72.897	—	235
		2005	51.926	1.453	34.141	8.892	4.629	83.736	12.392	21.696	17.888	24.589	59.486	—	236
GIOVANNI BOZZETTO (gruppo GIOVANNI BOZZETTO)	CHI	2006	56.724	*	14.455	1.237	-3.937	17.622	22.008	63.457	52.474	10.321	25.117	—	196
		2005	50.947	*	14.947	1.458	-5.417	19.990	20.779	66.511	52.515	10.914	29.054	—	194
VALLI ZABBAN (gruppo IMPRESA TONON)	IPE	2006	56.658	*	9.415	3.491	1.463	8.250	1.302	27.990	10.848	2.603	7.870	—	84
		2005	55.836	*	10.246	3.578	2.240	7.938	428	26.530	10.361	2.470	7.297	—	86
SOCIETÀ ATHESIS (gruppo SOCIETÀ ATHESIS)	EDIT	2006	56.538	*	20.218	8.380	5.551	14.579	7.949	21.014	—	5.590	23.757	—	121
		2005	56.912	*	21.780	10.146	7.369	2.757	6.414	30.990	—	5.595	23.884	—	115
□ ≠ ASPEM	SEP	2006	56.410	1.491	12.615	850	-2	2.421	3.322	48.597	10.617	6.033	3.020	—	279
		2005	55.032	1.426	15.800	4.109	2.034	2.569	1.699	42.499	—	5.978	3.722	—	271
SPW - SPORTSWEAR COMPANY	ABB	2006*	56.381	1.492	10.611	2.884	956	2.652	3.900	39.483	4.421	4.323	24.811	—	125
		2005*	50.161	1.460	9.949	3.317	2.195	2.841	3.641	38.413	4.189	4.233	25.904	—	125

(1) Già Banksiel - Società di Informatica e Organizzazione.

(2) Il 2006 è un esercizio di 6 mesi.

LE PRINCIPALI SOCIETÀ INDUSTRIALI

E DI SERVIZI ITALIANE

(valori in migliaia di euro)

SOCIETÀ	SETTORE DI ATTIVITÀ PRINCIPALE	ESERCIZIO	FATTURATO	GRADUATORIA	VALORE AGGIUNTO	MARGINE OPERATIVO NETTO	RISULTATO DI COMPETENZA DEGLI AZIONISTI DEL GRUPPO	IMMOBILIZZAZIONI MATERIALI NETTE	ATTIVITÀ IMMOBILIZZATE FINANZIARIE	ALTRE ATTIVITÀ	DEBITI FINANZIARI	FONDI	CAPITALE NETTO		NUMERO DIPENDENTI
													TOTALE	di cui: INTERESSI DI TERZI	
OVA G. BARGELLINI	MEC	2006	56.359	1.493	17.281	6.986	4.069	2.710	3.127	37.202	1.394	7.366	15.536	—	250
		2005	57.743	1.401	18.501	7.492	4.575	3.496	1.652	35.023	1.833	7.020	11.982	—	263
PAGLIERI SELL SYSTEM	FARM	2006	56.181	1.494	16.961	1.960	2.212	4.441	1.156	45.585	6.596	2.923	22.029	—	224
		2005	54.430	1.432	16.865	2.370	1.775	4.463	1.166	45.861	7.546	3.617	21.586	—	230
MUNKSJO PAPER	CART	2006	56.147	1.495	5.555	-7.883	-9.959	35.326	22	28.683	25.579	3.367	17.635	—	239
		2005	37.014	1.485	5.336	-3.715	-6.002	37.371	21	28.677	22.193	3.362	27.594	—	248
COFERMETAL	MET	2006	55.890	1.496	5.975	1.466	469	1.632	183	26.290	16.486	1.755	4.093	—	92
		2005	45.738	1.475	5.286	444	-189	1.984	200	20.506	12.210	1.906	3.624	—	103
MEZZACORONA (gruppo MEZZACORONA)	FBA	2006*	55.837	*	6.061	810	1.407	45.119	43.138	40.492	39.394	566	44.975	—	61
		2005*	54.399	*	4.869	103	3.734	39.751	36.349	45.185	43.521	341	34.727	—	60
SANTA MARGHERITA (gruppo ZIGNAGO HOLDING)	FBA	2006	55.724	*	18.174	13.020	7.971	10.548	15.272	38.974	11.578	2.710	37.241	—	83
		2005	53.078	*	15.258	10.277	6.820	10.962	14.560	39.199	21.042	2.401	32.350	—	82
ROCKWOOD ITALIA	CHI	2006	55.614	1.497	15.816	3.498	1.391	16.257	4	31.024	3.529	3.859	23.556	—	173
		2005	53.244	1.443	15.839	3.979	2.650	13.967	4	28.498	2.242	3.699	22.165	—	170
TERMICA BOFFALORA (gruppo EDISON)	ENER	2006	55.608	*	5.784	5.636	3.872	4.728	—	21.356	—	—	19.580	—	—
		2005	60.245	*	6.508	6.033	3.501	882	—	30.203	—	—	18.947	—	—
ARTEMIDE (gruppo ARTEMIDE GROUP)	DIV	2006	55.578	*	20.735	8.055	5.357	9.717	1.587	30.298	620	5.870	16.134	—	276
		2005	53.693	*	16.459	3.733	1.378	9.695	1.707	32.130	6.697	4.631	12.077	—	271
≠ GEICO	IMP	2006	55.524	1.498	12.161	4.139	271	1.490	1.477	115.271	13.785	3.781	5.160	10	131
		2005	60.256	1.373	6.450	-2.099	-2.932	1.424	2.516	220.506	7.877	2.568	3.997	10	142
≠ ALCHIMIA	ABB	2006	55.492	1.499	14.633	5.016	3.939	27.352	11.457	61.004	28.966	6.305	48.526	163	193
		2005	38.474	1.484	10.367	1.369	2.119	25.830	10.215	49.783	22.289	5.898	46.091	217	193
ANTONIO AMATO & C.	ALI	2006	55.466	1.500	3.096	-10.138	102	29.824	182	56.511	39.728	4.924	25.711	—	156
		2005	54.083	1.435	5.658	-8.712	-9.844	34.478	142	41.521	33.156	5.468	25.069	—	170
≠ LEADER	EL	2006*	55.337	1.501	7.062	2.400	441	5.736	24	45.629	36.094	1.717	6.539	107	103
		2005*	59.585	1.380	8.046	2.991	801	5.957	29	37.727	28.680	1.546	6.345	103	97
MAURO BENEDETTI	CART	2006	55.211	1.502	11.196	-7.549	-8.422	31.666	2.835	40.022	27.958	5.392	20.901	—	411
		2005	49.101	1.466	10.191	-7.039	-5.257	32.913	2.361	37.489	19.407	5.189	28.573	—	383
◇ DEVAL (gruppo ENEL)	SEP	2006	55.198	*	22.586	8.511	3.960	54.418	2.722	60.881	26.424	10.009	53.657	—	191
		2005	53.677	*	18.315	6.809	3.038	52.875	2.367	53.938	27.597	8.047	49.697	—	190
≠ AEROPORTO VALERIO CATULLO DI VERONA VILLAFRANCA	SEP	2006	55.143	1.503	26.130	2.323	236	64.605	351	34.461	15.518	6.242	42.227	1.712	427
		2005	52.045	1.449	24.294	691	-280	55.967	1.021	32.263	14.817	4.855	42.035	1.755	442
IVG COLBACHINI (gruppo IVG)	GOM	2006	55.042	*	18.110	4.663	5.627	10.647	19.030	24.749	3.306	7.549	31.568	—	300
		2005	51.489	*	17.646	4.416	3.247	9.695	19.741	26.509	7.327	7.075	28.901	—	308
IGMI - IEMCA GIULIANI MACCHINE ITALIA (gruppo ROBERTO BUCCI E C.)	MEC	2006	54.958	*	16.341	1.434	-334	10.069	7.336	60.632	38.675	5.937	13.594	—	295
		2005	61.920	*	17.595	1.687	1.004	10.115	6.206	56.239	29.861	6.906	13.929	—	324
BIC ITALIA	CHI	2006	54.957	1.504	8.727	3.835	2.313	258	24	31.331	4.438	2.109	15.187	—	63
		2005	51.956	1.451	8.012	3.129	1.569	179	24	29.053	4.784	2.369	12.875	—	69
ISEO SERRATURE	MEC	2006	54.798	1.505	20.902	4.583	2.167	21.852	16.891	41.965	28.177	5.727	30.638	—	309
		2005	50.108	1.463	19.388	3.559	1.042	22.516	16.676	40.823	32.407	4.917	29.370	—	313

(1) Già Smurfit Munksjo Paper. Il 2005 è un esercizio di 8 mesi. La società ha chiuso anche un esercizio di 4 mesi al 30-IV-2005 realizzando un fatturato di 19.083 migliaia.

(2) Già Cantine Mezzacorona.

(3) Dal 2006 consolida integralmente la Methodos.

LE PRINCIPALI SOCIETÀ INDUSTRIALI

E DI SERVIZI ITALIANE

TABELLA I

(valori in migliaia di euro)

SOCIETÀ	SETTORE DI ATTIVITÀ PRINCIPALE	ESERCIZIO	FATTURATO	GRADUATORIA	VALORE AGGIUNTO	MARGINE OPERATIVO NETTO	RISULTATO DI COMPETENZA DEGLI AZIONISTI DEL GRUPPO	IMMOBILIZZAZIONI MATERIALI NETTE	ATTIVITÀ IMMOBILIZZATE FINANZIARIE	ALTRE ATTIVITÀ	DEBITI FINANZIARI	FONDI	CAPITALE NETTO		NUMERO DIPENDENTI
													TOTALE	di cui: INTERESSI DI TERZI	
ERG NUOVE CENTRALI (gruppo ERG)	ENER	2006	54.790	*	29.168	9.973	4.315	163.286	71	38.501	89.449	3.157	41.629	—	210
		2005	55.137	*	18.069	463	-882	58.443	109	44.228	26.774	4.777	37.314	—	198
BESSEL (gruppo CANDY)	ELTV	2006	54.454	*	10.828	309	-73	7.475	4	23.696	2.374	4.463	5.453	—	236
		2005	59.082	*	11.517	71	-343	6.943	4	26.319	3.002	4.416	6.527	—	239
CASA VINICOLA BOTTER CARLO & C.	FBA	2006	54.325	1.506	9.159	5.111	3.033	2.520	276	30.212	2.254	1.821	15.503	—	73
		2005	54.003	1.436	8.434	4.199	2.414	2.603	231	28.272	1.854	1.606	13.070	—	75
FLOS (gruppo FLOS)	DIV	2006	54.310	*	15.748	7.795	6.679	6.222	12.541	34.980	615	2.959	36.632	—	137
		2005	45.739	*	13.121	5.797	10.283	5.845	12.790	36.662	4.233	2.980	35.128	—	132
≠ FINCOM - FINANZIARIA INDUSTRIA CONFEZIONI MONTECATINI	ABB	2006	54.149	1.507	14.635	2.369	285	16.016	11.434	57.100	30.853	6.472	25.244	1.408	1.798
		2005	45.438	1.477	11.291	-93	3.382	16.074	13.195	58.061	26.329	7.352	24.483	1.624	2.137
RC GROUP (gruppo DE' LONGHI)	ELTV	2006	54.084	*	13.735	3.996	935	6.816	189	41.102	10.364	3.556	13.842	—	206
		2005	50.362	*	12.703	3.082	357	8.880	190	36.687	12.665	3.381	12.905	—	199
EUROPOLIGRAFICO ¹⁾	CART	2006	54.071	1.508	12.937	-120	-1.788	37.829	32	36.738	37.484	5.805	15.504	—	314
		2005
FIAT SEPIN - FIAT SERVIZI PER L'INDUSTRIA (gruppo FIAT)	DIV	2006	54.036	*	27.704	2.883	-466	1.379	1	34.073	—	20.454	1.536	—	507
		2005	54.181	*	31.959	6.027	349	2.502	1	33.907	—	20.259	2.002	—	523
≠ PLATI ELETTROFORNITURE	MEC	2006	54.025	1.509	12.448	-77	-1.203	8.636	485	30.283	13.630	3.708	11.015	354	1.178
		2005	45.996	1.474	12.692	619	489	8.734	940	26.990	10.940	2.705	12.469	333	1.071
PERNIGOTTI (gruppo FRATELLI AVERNA)	ALI	2006	53.983	*	13.993	3.363	470	11.407	16	40.229	21.191	5.049	5.659	—	158
		2005	56.708	*	13.649	2.452	-119	11.716	131	52.253	38.511	5.115	5.189	—	172
□ MULTISERVIZI (gruppo MULTISERVIZI)	SEP	2006	53.908	*	25.934	5.918	34	85.885	5.278	55.615	52.564	5.529	55.668	—	394
		2005	52.766	*	23.638	2.676	66	88.897	5.777	49.760	33.156	26.230	55.634	—	383
≠ ◇ DATA SERVICE	INF	2006	53.903	1.510	25.257	156	-7.006	3.125	3.350	73.249	28.308	11.544	11.024	151	878
		2005	53.436	1.440	26.414	-2.196	-10.590	4.066	6.447	70.033	28.400	12.257	14.914	815	880
COCCINELLE (gruppo ANTICHI PELLETTIERI)	PCA	2006	53.868	*	11.988	5.325	2.774	2.091	3.709	30.653	3.453	2.134	20.016	—	139
		2005	50.622	*	12.041	6.102	3.404	2.029	3.918	34.008	7.253	1.917	17.543	—	129
≠ SAMAR	ABB	2006	53.657	1.511	9.039	1.519	-8.927	39.984	—	80.566	74.075	1.672	26.126	—	64
		2005	59.270	1.385	11.114	2.960	17	39.792	652	80.072	68.986	1.606	35.542	—	83
□ ≠ ◇ CONDOTTA ACQUE POTABILI - SOCIETÀ AZIONARIA PER LA CONDOTTA DI ACQUE POTABILI	SEP	2006	53.529	1.512	29.577	3.357	-1.026	133.983	12.700	110.110	82.646	17.533	91.016	—	285
		2005	55.587	1.421	29.548	3.250	2	135.830	10.362	94.777	82.606	16.956	92.539	—	284
COTONIFICIO HONEGGER (gruppo COTONIFICIO HONEGGER)	TESS	2006	53.490	*	19.289	2.327	-1.362	13.710	16.778	57.495	47.980	7.305	14.594	—	521
		2005	60.796	*	19.969	1.994	982	12.953	14.621	54.332	40.822	7.389	15.955	—	537
IHIMER	MEC	2006	53.403	1.513	5.383	2.947	638	544	346	44.339	16.556	987	5.923	—	51
		2005	50.519	1.457	4.757	2.409	1.267	569	220	37.757	8.579	975	5.935	—	53
CONFEZIONI DI MATELICA (gruppo GIORGIO ARMANI)	ABB	2006	53.348	*	20.078	2.888	735	10.097	1	24.709	—	8.077	11.840	—	569
		2005	52.360	*	19.762	2.674	458	10.526	3	21.378	—	8.216	11.105	—	568
NOYFIL (gruppo RADICIFIN)	FIB	2006	53.153	*	11.233	-2.130	-2.019	20.100	118	46.101	22.052	4.039	13.480	—	266
		2005	51.501	*	10.076	-3.416	-2.902	23.264	138	46.086	23.916	3.499	15.500	—	269
≠ ◇ TXT E-SOLUTIONS	INF	2006	53.077	1.514	31.659	-284	-1.977	2.073	2.585	51.255	6.635	5.520	28.175	—	542
		2005	50.136	1.462	32.062	2.930	605	2.929	2.171	49.157	3.227	5.562	30.534	—	509

(1) Già Epg. In data 1-1-2006 ha incorporato la controllata Europoligrafico assumendone la denominazione. I dati 2005 sono stati omessi in quanto non raffrontabili.

LE PRINCIPALI SOCIETÀ INDUSTRIALI

E DI SERVIZI ITALIANE

(valori in migliaia di euro)

SOCIETÀ	SETTORE DI ATTIVITÀ PRINCIPALE	ESERCIZIO	FATTURATO	GRADUATORIA	VALORE AGGIUNTO	MARGINE OPERATIVO NETTO	RISULTATO DI COMPETENZA DEGLI AZIONISTI DEL GRUPPO	IMMOBILIZZAZIONI MATERIALI NETTE	ATTIVITÀ IMMOBILIZZATE FINANZIARIE	ALTRE ATTIVITÀ	DEBITI FINANZIARI	FONDI	CAPITALE NETTO		NUMERO DIPENDENTI
													TOTALE	di cui: INTERESSI DI TERZI	
CAM IL MONDO DEL BAMBINO	DIV	2006	53.020	1.515	10.524	3.642	2.081	7.190	—	29.048	3.099	1.569	14.563	—	160
		2005	53.803	1.437	10.722	4.099	2.532	5.737	—	29.266	3.099	1.437	13.981	—	150
SITI - SOCIETÀ IMPIANTI TERMOELETTRICI INDUSTRIALI	IMP	2006	52.967	1.516	5.469	-2.253	-2.872	6.634	6.589	34.262	21.510	8.283	6.282	—	121
		2005	60.387	1.371	10.035	2.063	980	7.124	6.868	36.276	22.863	7.772	7.653	—	146
TVS	MEC	2006	52.921	1.517	12.953	756	-449	15.662	264	38.082	8.217	4.801	21.032	—	279
		2005	58.581	1.393	14.451	2.504	1.067	15.049	282	34.978	4.283	4.752	21.736	—	268
GREIF ITALIA	MEC	2006*	52.833	1.518	8.949	1.821	772	9.822	22	20.320	3.250	2.140	5.393	—	115
		2005*	52.853	1.445	7.131	470	-615	10.230	39	16.100	4.202	1.856	3.121	—	116
TANGENZIALE DI NAPOLI (gruppo AUTOSTRADE)	SEP	2006	52.580	*	38.391	10.265	7.079	118.765	228	24.751	46.330	15.177	66.210	—	423
		2005	51.954	*	41.283	13.827	6.582	107.312	254	33.858	52.978	12.932	59.910	—	427
MARANGONI TREAD (gruppo MARANGONI)	GOM	2006	52.196	*	14.065	1.453	108	21.272	7.634	33.904	14.399	6.335	25.836	—	211
		2005	58.415	*	15.971	4.138	2.532	23.665	4.655	34.530	12.500	5.704	28.080	—	214
CCPL INERTI (gruppo CCPL)	IPE	2006	52.130	*	14.078	4.496	957	32.424	887	45.428	41.366	3.187	8.506	—	126
		2005	52.930	*	13.457	4.762	1.741	34.333	541	42.377	37.598	2.604	9.449	—	127
SCAM (gruppo PROGEO SOCIETÀ COOPERATIVA AGRICOLA)	CHI	2006	52.104	*	8.014	707	-437	5.460	534	38.446	21.168	3.740	5.177	—	131
		2005	52.746	*	9.251	1.442	146	5.474	592	36.149	19.386	3.800	5.614	—	133
◇ SOCIETÀ ENIPOWER FERRARA (gruppo ENI)	ENER	2006	51.916	*	1.292	-3.744	-2.480	289.515	4.188	62.056	169.215	5.110	107.399	—	67
		2005	48.761	*	6.247	1.531	526	183.583	2.692	27.539	103.369	2.235	69.879	—	67
RONDINE (gruppo RONDINE)	IPE	2006	51.889	*	18.114	2.124	48	12.292	7.434	37.564	13.741	5.624	22.375	—	202
		2005	48.668	*	18.685	2.539	579	14.878	9.868	35.552	20.568	4.625	22.328	—	211
BOTTO POALA (gruppo FINBO DI PAOLO BOTTO POALA & C.)	TESS	2006	51.865	*	13.724	3.129	1.500	12.246	260	31.107	1.470	5.037	21.708	—	256
		2005	45.549	*	11.897	1.221	404	12.985	616	28.942	7.554	4.837	20.207	—	257
SAIL (gruppo GRANAROLO)	ALI	2006	51.694	*	10.976	4.983	3.585	12.370	4.829	46.321	5.485	4.349	45.666	—	88
		2005	100.301	*	12.168	5.963	4.975	14.307	6.418	50.174	5.720	4.883	42.082	—	92
ARIOSTEA (gruppo FINCEA)	IPE	2006	51.637	*	21.779	6.693	3.264	6.350	2.462	35.634	8	7.725	22.489	—	215
		2005	53.652	*	21.940	6.257	3.207	7.098	2.487	30.031	164	7.860	19.224	—	216
ITT FLYGT	MEC	2006	51.495	1.519	15.576	4.332	1.578	941	1.463	31.306	222	3.258	5.106	—	208
		2005	51.273	1.454	15.171	3.313	454	1.116	1.300	29.382	134	3.047	3.978	—	199
SAFOSA	FARM	2006*	51.459	1.520	9.998	1.521	148	7.265	3.546	62.794	32.133	5.670	7.730	—	369
		2005	86.322	1.129	17.318	2.185	796	6.659	3.202	34.843	6.881	4.492	7.581	—	363
BALTUR (gruppo RELFIN)	MEC	2006	51.443	*	11.871	1.866	492	3.054	2.286	45.716	803	3.758	26.640	—	204
		2005	50.445	*	11.919	2.324	759	2.584	2.446	47.141	3.838	3.839	27.130	—	205
CEAM - COSTRUZIONI ELETTROMECCANICHE ASCENSORI E MONTACARICHI (gruppo OTIS)	MEC	2006*	51.342	*	7.488	-2.990	49	2.990	85.862	38.124	58.561	4.391	22.550	—	204
		2005*	50.452	*	6.940	-2.816	1.156	2.929	74.525	36.119	46.165	4.502	22.501	—	205
SUD EUROPA TISSUE (gruppo KARTOGROUP)	CART	2006	51.277	*	5.872	-2.675	-2.499	43.389	28	40.023	21.747	3.906	17.809	—	146
		2005	52.342	*	10.218	1.885	1	40.261	23	23.050	22.102	3.740	15.661	—	134
≠ FILLATTICE	FIB	2006	51.260	1.521	8.395	-12.097	-16.801	39.570	4.970	43.022	53.419	7.131	3.791	215	416
		2005	55.164	1.424	7.524	-17.139	-18.041	47.276	1.580	63.484	66.191	6.663	14.003	261	495
□ AEROPORTO G. MARCONI DI BOLOGNA (gruppo AEROPORTO G. MARCONI DI BOLOGNA)	SEP	2006	51.147	*	31.656	11.374	2.708	119.188	10.893	50.473	52.530	8.937	96.667	—	306
		2005	50.041	*	27.682	9.408	103	114.452	10.196	47.300	68.681	5.985	75.052	—	288

(1) In data 1-1-2006 ha ceduto in affitto il ramo d'azienda commerciale alla controllante Granarolo.

(2) Il 2006 è un esercizio di 6 mesi.

LE PRINCIPALI SOCIETÀ INDUSTRIALI

E DI SERVIZI ITALIANE

(valori in migliaia di euro)

SOCIETÀ	SETTORE DI ATTIVITÀ PRINCIPALE	ESERCIZIO	FATTURATO	GRADUATORIA	VALORE AGGIUNTO	MARGINE OPERATIVO NETTO	RISULTATO DI COMPETENZA DEGLI AZIONISTI DEL GRUPPO	IMMOBILIZZAZIONI MATERIALI NETTE	ATTIVITÀ IMMOBILIZZATE FINANZIARIE	ALTRE ATTIVITÀ	DEBITI FINANZIARI	FONDI	CAPITALE NETTO		NUMERO DIPENDENTI
													TOTALE	di cui: INTERESSI DI TERZI	
<i>AUGUSTEA IMPRESE MARITTIME E DI SALVATAGGI (gruppo AUGUSTEA IMPRESE MARITTIME E DI SALVATAGGI)</i> ¹⁾	TRA	2006	51.076	*	15.470	-608	3.774	61.605	72.613	23.758	70.910	7.162	71.008	—	216
		2005	64.074	*	15.800	-325	18.493	52.228	58.228	40.128	62.102	6.400	67.459	—	212
<i>MASCHIO (gruppo MASCHIO)</i>	MEC	2006	50.992	*	11.480	2.372	585	12.647	17.081	38.709	31.371	2.168	19.126	—	172
		2005	46.790	*	11.208	2.796	1.718	11.514	16.265	37.636	29.361	1.949	18.971	—	161
◇ VALSOIA	ALI	2006	50.798	1.522	10.241	3.876	1.996	8.680	535	21.068	1.893	1.075	15.491	—	77
		2005	44.410	1.479	9.687	3.881	2.103	9.608	312	18.334	2.179	839	14.434	—	72
≠ ◇ EUROTECH	EL	2006	50.759	1.523	15.262	-155	572	4.121	4.611	174.057	19.700	4.163	140.806	47	151
		2005	29.851	1.490	10.509	2.311	1.064	2.550	1.112	49.224	5.236	805	33.005	551	158
CAV. UFF. GIACOMO CIMBERIO	MEC	2006	50.729	1.524	8.133	1.766	881	8.115	2.628	48.906	—	3.006	41.351	—	182
		2005	39.686	1.482	9.620	3.397	2.701	8.027	1.639	45.198	—	2.764	40.971	—	179
<i>NU AIR COMPRESSORS AND TOOLS (gruppo ABAC GROUP)</i>	MEC	2006	50.604	*	2.603	666	40	430	16.995	27.609	11.095	619	17.049	—	41
		2005	—	—	—	—	—	—	—	—	—	—	—	—	—
□ ◇ GNL ITALIA (gruppo SNAM RETE GAS)	SEP	2006	50.368	*	21.954	13.246	7.776	85.110	1.503	20.320	14.582	12.441	58.792	—	89
		2005	50.375	*	23.495	15.530	9.150	85.925	1.743	11.421	9.500	9.584	59.785	—	88
CAFAR - SOCIETÀ AGRICOLA COOPERATIVA FRA ALLEVATORI ROMAGNOLI	ALI	2006	50.216	1.525	7.173	180	—	4.271	407	16.273	2.204	1.184	1.357	—	124
		2005	54.571	1.431	4.995	-2.761	—	3.809	463	12.289	2.650	1.302	1.357	—	138
ROSSIGNOL LANGE	PCA	2006*	50.110	1.526	13.223	-25	-4.206	6.297	1.600	41.953	20.921	5.899	6.497	—	260
		2005*	40.237	1.481	10.246	2.236	-1.084	7.304	82	46.602	18.569	4.691	10.704	—	295
≠ ALF INVEST	MOB	2006	50.076	1.527	11.587	1.414	-128	6.191	2.461	39.184	22.148	2.061	11.790	3.501	265
		2005	50.366	1.459	7.483	-3.150	-3.209	7.042	2.076	40.192	22.723	2.024	12.010	3.571	295

(1) Nel corso del 2006 ha conferito il ramo d'azienda relativo all'attività "navi" alla controllata Augustea Atlantica.

(2) Nel corso del 2006 ha ricevuto in conferimento il ramo d'azienda relativo alla produzione di gelati a base di yogurt della Yogurtal.

(3) Dal 2006 consolida integralmente Arcom Control System Ltd. e Arcom Control System Inc.

(4) Costituita in data 3-XI-2005. In data 1-I-2006 ha ricevuto in conferimento il ramo d'azienda "Consumer" della Abac Group.

(5) Il 2005 è un esercizio di 7 mesi.

LE 220 PRINCIPALI SOCIETÀ

FINANZIARIE DI PARTECIPAZIONE ITALIANE

(valori in migliaia di euro)

SOCIETÀ FINANZIARIE DI PARTECIPAZIONE	ESERCIZIO	INVESTIMENTI FINANZIARI	GRADUATORIA	ALTRE ATTIVITÀ	DEBITI FINANZIARI	ALTRE PASSIVITÀ	CAPITALE NETTO	DIVIDENDI E ALTRI PROVENTI FINANZIARI	ONERI FINANZIARI	UTILI E PERDITE DA OPERAZIONI FINANZIARIE	COSTO DEL LAVORO E SPESE GENERALI	SALDO SVALUTAZIONI E RIVALUTAZIONI	RISULTATO D'ESERCIZIO	NUMERO DIPENDENTI
FERROVIE DELLO STATO	2006	41.726.247	1	3.253.359	5.274.123	2.814.219	36.891.264	260.730	126.658	—	225.266	-1.989.616	-1.937.482	546
	2005	41.696.245	1	2.974.951	3.575.099	2.986.325	38.109.772	184.953	72.561	—	225.335	-571.347	-544.271	551
◇ ENEL	2006	24.534.542	2	1.319.587	9.664.128	1.589.849	14.600.152	3.852.521	788.205	183.236	1.000.811	31.800	3.346.712	620
	2005	25.248.676	2	2.525.928	10.318.680	2.431.276	15.024.648	2.202.066	832.991	1.487.308	1.084.696	-182.757	2.695.496	581
◇ FIAT	2006	14.604.510	3	820.719	4.437.459	614.241	10.373.529	417.701	145.945	66.241	196.024	2.099.350	2.343.375	140
	2005	8.199.106	6	1.060.558	562.645	712.460	7.984.559	113.501	182.304	2.004.278	178.476	-430.789	1.117.325	133
◇ AUTOSTRADE	2006	13.926.340	4	260.160	7.802.951	57.201	6.326.348	764.543	480.635	—	73.133	—	234.181	96
	2005	13.953.843	3	325.631	7.717.638	122.080	6.439.756	730.967	503.455	112.975	27.849	1.584	320.773	35
◇ FINMECCANICA	2006	10.717.663	5	949.813	4.885.499	623.384	6.158.593	722.101	527.537	799.633	229.987	-225.450	719.236	294
	2005	9.272.575	5	1.018.374	3.942.060	684.827	5.664.062	440.582	356.853	188.312	230.831	-159.476	49.771	282
OLIMPIA	2006	7.222.126	6	33.646	2.852.063	97.331	4.306.378	430.295	237.803	3.580	1.336	-3.131.419	-2.936.683	—
	2005	10.371.133	4	48.581	3.100.195	76.459	7.243.060	341.430	246.340	—	1.237	-1.191.000	-1.096.937	—
◇ PIRELLI & C.	2006	5.595.234	7	320.761	2.797.446	236.247	2.882.302	226.673	132.949	157.777	170.172	-1.864.907	-1.642.305	147
	2005	6.595.484	7	204.811	1.919.481	219.751	4.661.063	348.399	84.642	21.714	227.802	-132.834	139.769	186
FINTECNA - FINANZIARIA PER I SETTORI INDUSTRIALE E DEI SERVIZI	2006	5.400.288	8	1.816.199	676.795	2.348.693	4.190.999	163.845	12.997	-5.327	84.965	2.398	200.940	247
	2005	4.446.886	9	2.198.971	171.134	2.436.432	4.038.291	97.174	3.958	51.845	99.264	-21.368	225.947	254
◇ IFIL INVESTMENTS	2006	5.324.248	9	44.760	684.170	97.375	4.587.463	54.363	20.626	-725	28.453	645.275	625.321	41
	2005	4.107.029	10	43.464	449.561	22.437	3.678.495	155.910	23.044	2.568	34.826	-4	100.936	44
TRANSALPINA DI ENERGIA	2006	4.810.609	10	258.204	1.241.450	103.150	3.724.213	142.372	44.585	—	557	—	112.378	—
	2005	4.810.798	8	114.990	1.939.921	6.772	2.979.095	113.129	11.975	—	2.063	—	99.085	—
PFIZER HOLDING ITALY	2006*	3.884.593	11	3.933	3.214.433	12.497	661.596	10.974	55.558	—	737	—	-42.488	—
	2005*	3.891.592	11	11.730	3.197.635	1.603	704.084	11	53.507	26.308	707	-103	-13.798	—
SUPERMARKETS ITALIANI	2006	3.854.654	12	100.864	—	157.261	3.798.257	5.425	2.574	—	1.892	3.439.676	3.337.101	—
	2005	789.906	42	162.285	92.439	29.785	829.967	76.199	2.694	—	1.900	-634	75.784	—
EDIZIONE HOLDING	2006	3.790.559	13	158.618	902.133	107.066	2.939.978	207.527	35.798	36.962	15.216	1.902.398	2.048.738	14
	2005	1.751.774	20	175.197	937.980	77.751	911.240	98.258	24.236	100.362	20.690	-111.104	59.051	14
UNILEVER ITALY HOLDINGS	2006	3.665.212	14	52.310	833.278	58.488	2.825.756	9.368	20.085	—	92.006	—	-3.484	187
	2005	3.660.044	12	7.747	221.360	17.091	3.429.340	33.156	6.254	—	24.107	—	30.015	81
DE AGOSTINI	2006	3.269.963	15	24.296	191	82.094	3.211.974	76.639	21.807	1.103.717	16.364	—	1.116.511	51
	2005	—	—	—	—	—	—	—	—	—	—	—	—	—
EXXONMOBIL MEDITERRANEA	2006	3.160.529	16	106.296	2.097.261	46.367	1.123.197	405.997	81.610	—	16.944	-180	359.618	103
	2005	2.742.753	13	64.221	1.030.150	23.245	1.753.579	773.401	90.693	—	22.225	-8.431	699.831	125
FININVEST	2006	2.518.721	17	100.543	20.561	50.623	2.548.080	495.140	37.319	-75.189	50.362	-2.808	328.085	42
	2005	2.452.778	14	114.418	84.931	54.270	2.427.995	283.914	14.296	1.749.017	62.790	-41.620	1.987.101	43
FINSOE - FINANZIARIA DELL'ECONOMIA SOCIALE	2006	2.162.625	18	4.707	505.865	14.906	1.646.561	69.525	22.720	1.765	3.416	—	50.536	11
	2005	2.186.472	16	9.467	548.302	7.606	1.640.031	55.077	-1.178	8.344	3.107	-1.178	47.020	10
◇ ITALMOBILIARE	2006	2.159.671	19	36.544	473.784	76.565	1.645.866	86.034	14.662	118.042	20.180	-13.431	161.648	42
	2005	2.035.361	17	48.045	470.497	66.444	1.546.465	69.524	10.557	6.941	16.328	-80	58.517	41
DAIMLERCHRYSLER ITALIA HOLDING	2006	2.101.922	20	58.486	1.739.181	13.394	407.833	81.142	48.912	—	12.953	—	31.973	85
	2005	1.959.163	18	67.030	1.635.216	15.117	375.860	123.120	52.931	—	20.180	—	70.735	94

(1) Ora Atlantia. Nel corso del 2006 ha acquisito in affitto il ramo d'azienda "Direzione Amministrazione e Controllo" di Autostrade per l'Italia.

(2) In data 1-I-2006 ha acquisito il ramo d'azienda relativo alla fornitura di servizi per i prodotti a marchio Bertolli sito in Inveruno (MI) ed in data 1-XI-2006 quello relativo ai prodotti per l'igiene orale e per la pulizia delle superfici di Milano e Casalpusterlengo (LO) della Unilever Italia.

(3) In data 1-X-2006 la Nova S.r.l. ha ricevuto in conferimento il ramo d'azienda costituito dalla quasi totalità delle attività e passività della De Agostini (ora B&D Holding di Marco Drago e C.) e ne ha assunto la denominazione. I dati 2005 sono stati omessi in quanto non confrontabili.

LE 220 PRINCIPALI SOCIETÀ

FINANZIARIE DI PARTECIPAZIONE ITALIANE

(valori in migliaia di euro)

SOCIETÀ FINANZIARIE DI PARTECIPAZIONE	ESERCIZIO	INVESTIMENTI FINANZIARI	GRADUATORIA	ALTRE ATTIVITÀ	DEBITI FINANZIARI	ALTRE PASSIVITÀ	CAPITALE NETTO	DIVIDENDI E ALTRI PROVENTI FINANZIARI	ONERI FINANZIARI	UTILI E PERDITE DA OPERAZIONI FINANZIARIE	COSTO DEL LAVORO E SPESE GENERALI	SALDO SVALUTAZIONI E RIVALUTAZIONI	RISULTATO D'ESERCIZIO	NUMERO DIPENDENTI
◇ IFI - ISTITUTO FINANZIARIO INDUSTRIALE	2006	1.941.901	21	20.009	161.137	7.089	1.793.684	56.910	8.006	104.067	5.634	73.448	217.625	15
	2005	1.843.181	19	19.273	279.875	8.103	1.574.476	56.841	9.992	1	10.833	—	38.490	16
◇ BENETTON GROUP	2006	1.660.823	22	183.321	834.964	34.289	974.891	150.008	46.814	—	67.634	-1.272	78.785	361
	2005	1.532.842	22	183.337	731.711	38.546	945.922	130.597	38.871	—	66.902	-12.173	60.397	360
HEINZ ITALIA	2006*	1.618.375	23	40.654	226.184	17.145	1.415.700	12.971	4.919	—	27.152	-1.135	-1.371	172
	2005*	1.321.516	26	44.071	136.643	13.669	1.215.275	3.182	1.118	—	12.154	-113	1.987	125
◇ SVILUPPO ITALIA	2006	1.566.652	24	86.018	99.859	478.842	1.073.969	155.519	56.847	-11.765	81.298	-2	-51.057	681
	2005	1.622.310	21	103.819	174.027	418.730	1.133.372	166.570	73.945	-3.831	79.330	2.308	4.455	669
FINAOSTA - FINANZIARIA REGIONALE VALLE D'AOSTA	2006*	1.493.744	25	38.722	6.894	1.375.807	149.765	38.618	481	—	24.667	-1.074	6.663	54
	2005*	1.486.162	23	45.882	9.738	1.381.205	141.101	36.663	819	—	21.037	-1.251	6.881	52
BARILLA HOLDING	2006	1.391.869	26	46.015	637.070	7.225	793.589	69.114	29.262	18.720	16.060	—	87.713	44
	2005	1.328.316	25	44.719	654.907	4.267	713.861	3.470	25.262	-1.450	10.157	-365.743	-363.475	37
STARWOOD ITALIA	2006	1.317.099	27	42.738	263.225	197.485	899.127	15.184	17.202	805	11.696	-96	6.622	9
	2005	1.456.091	24	61.978	427.726	197.838	892.505	42.027	10.268	6.438	13.972	-221.934	-183.436	9
◇ RCS MEDIAGROUP	2006	1.267.539	28	180.515	137.248	52.635	1.258.171	117.813	6.021	59.600	43.176	-7.547	166.223	124
	2005	1.169.825	29	200.372	127.670	55.092	1.187.435	60.535	3.898	44.300	41.978	-8.536	99.780	116
◇ CIR - COMPAGNIE INDUSTRIALI RIUNITE	2006	1.250.159	29	75.460	339.399	45.482	940.738	73.808	20.958	-3.393	20.583	-6.973	36.697	27
	2005	1.262.808	27	66.542	337.585	38.547	953.218	55.005	19.093	407	20.994	-6.710	4.798	26
NUOVO PIGNONE HOLDING	2006	1.236.742	30	99.722	98.278	21.452	2.114.134	33.454	10.062	—	3.467	-100	109.438	—
	2005	2.424.995	15	22.841	422.070	21.070	2.004.696	13.995	10.180	36.887	2.851	17	43.172	—
◇ TISCALI	2006	1.175.134	31	56.448	220.581	57.844	953.157	84	592	—	25.114	-38.421	-45.525	49
	2005	1.206.842	28	61.335	268.589	63.452	936.136	456	1.483	-25.069	21.729	-131.158	-215.795	55
◇ CAMFIN - CAM FINANZIARIA	2006	1.157.871	32	19.971	527.117	12.083	638.642	31.611	23.687	22.227	13.865	-1.962	16.714	16
	2005	1.147.698	30	17.485	548.488	6.896	609.799	30.292	24.063	2.107	7.288	-4.228	-1.950	12
ZIGNAGO HOLDING	2006	1.140.464	33	3.986	999.355	641	144.454	77.178	10.298	—	146	—	69.481	—
	2005	308.774	72	1.277	282.493	1.030	26.528	—	—	—	27	—	-27	—
M & G FINANZIARIA	2006	1.093.925	34	27.627	309.726	69.695	742.131	4.806	9.082	—	31.817	—	-12.472	58
	2005	942.816	36	20.490	163.762	44.941	754.603	338	873	—	2.779	—	-1.087	68
◇ INTESA CASSE DEL CENTRO	2006	1.018.823	35	9.111	—	192.234	835.700	39.772	21	1.169	24.106	—	29.936	—
	2005	986.588	34	7.611	—	188.435	805.764	31.129	8	2.018	19.365	—	24.770	—
PREMAFIN FINANZIARIA - HOLDING DI PARTECIPAZIONI	2006	990.881	36	70.160	365.291	25.895	669.855	56.441	15.697	-1	10.136	-28	38.653	22
	2005	1.052.268	32	16.322	405.300	27.164	636.126	46.054	14.448	—	7.662	53.947	62.511	21
ERICSSON	2006	980.071	37	41.920	368.215	32.637	621.139	152.245	18.316	—	1.753	-150.000	-11.219	—
	2005	985.703	35	178	352.483	1.040	632.358	1.761	180	—	509	—	590	—
◇ SORIN	2006	915.108	38	15.772	254.653	13.936	662.291	34.826	14.576	—	25.359	-38.526	-27.760	57
	2005	1.030.959	33	10.593	336.549	15.917	689.086	33.376	17.471	—	23.170	-1.535	5.010	63
◇ IMI INVESTIMENTI	2006	911.228	39	25.085	—	3.623	932.690	25.257	1.993	23.138	5.519	-76	32.850	29
	2005	1.091.614	31	33.052	3.566	12.331	1.108.769	11.697	172	26.999	2.835	—	138.668	—
◇ UNIBANCA	2006	890.257	40	36.306	610.758	27.199	288.606	44.845	20.304	2.751	15.336	—	23.545	154
	2005	774.441	43	13.552	499.562	10.287	278.144	30.151	10.471	158	14.095	—	16.314	155

(1) Il 2005 è un esercizio di 6 mesi. Nel corso del 2006 ha incorporato le controllate Plada Nord e Plada Sud.

(2) Ora Agenzia nazionale per l'attrazione degli investimenti e lo sviluppo d'impresa.

(3) Inclusi i fondi di terzi in gestione relativi a misure agevolative di cui Sviluppo Italia ha la responsabilità di attuazione pari complessivamente a 318.760 migliaia nel 2006 e 288.262 migliaia nel 2005.

(4) Inclusi i fondi di dotazione e gli avanzi della gestione speciale e dei fondi di rotazione, pari complessivamente a 1.357.081 migliaia nel 2006 e 1.357.655 migliaia nel 2005.

(5) Il 2005 è un esercizio di 1 mese dopo aver ricevuto in conferimento, in data 1-XII-2005, il ramo d'azienda "Gestione Partecipazioni" della M & G Finanziaria Industriale ora Mossi & Ghisolfi.

(6) La società opera utilizzando personale delle Casse controllate.

(7) In data 1-I-2006 ha incorporato la Ericsson S.p.A.

(8) In data 1-I-2006 ha incorporato la Sanpaolo IMI Private Equity.

LE 220 PRINCIPALI SOCIETÀ

FINANZIARIE DI PARTECIPAZIONE ITALIANE

(valori in migliaia di euro)

SOCIETÀ FINANZIARIE DI PARTECIPAZIONE	ESERCIZIO	INVESTIMENTI FINANZIARI	GRADUATORIA	ALTRE ATTIVITÀ	DEBITI FINANZIARI	ALTRE PASSIVITÀ	CAPITALE NETTO	DIVIDENDI E ALTRI PROVENTI FINANZIARI	ONERI FINANZIARI	UTILI E PERDITE DA OPERAZIONI FINANZIARIE	COSTO DEL LAVORO E SPESE GENERALI	SALDO SVALUTAZIONI E RIVALUTAZIONI	RISULTATO D'ESERCIZIO	NUMERO DIPENDENTI
◇ MEDIOLANUM	2006	877.939	41	112.777	320.620	121.899	548.197	388.782	192.169	25.039	21.623	-6.701	193.740	29
	2005	823.531	41	98.332	340.353	102.096	479.414	382.219	173.829	110	13.330	-1.200	191.565	32
AP HOLDING	2006	869.769	42	12	—	13	869.768	—	—	—	1	—	-4	—
	2005
IKEA ITALIA HOLDING	2006*	857.834	43	10.085	451.037	9.761	407.121	90.868	11.777	—	182	—	77.446	—
	2005*	749.199	45	1.165	340.402	5.286	404.676	13.945	9.144	—	184	—	3.432	—
AVIVA ITALIA HOLDING	2006	847.771	44	31.784	75.186	29.845	774.524	33.627	2.553	—	29.369	19.606	44.535	191
	2005	833.781	38	38.181	75.000	36.223	760.739	45.989	1.949	—	24.712	-6.090	33.092	206
◇ CALTAGIRONE EDITORE	2006	814.251	45	8.565	111.110	7.349	704.357	36.024	5.939	—	2.028	-692	29.528	6
	2005	741.414	46	11.362	31.501	8.389	712.886	12.500	779	37.719	1.567	—	40.190	7
◇ SAFILO GROUP	2006	812.815	46	51.945	14.200	20.864	829.696	16.315	129	—	726	—	15.825	4
	2005	827.239	39	33.696	700	46.368	813.867	33	3.528	—	11.165	—	-7.346	1
FRIULIA - FINANZIARIA REGIONALE FRIULI-VENEZIA GIULIA ²⁾	2006*	806.524	47	10.218	121	³⁾ 195.236	621.385	6.410	18	7.038	10.063	-1.346	1.431	35
	2005*	263.348	81	8.653	3	³⁾ 159.898	112.100	5.875	9	3.587	8.886	-2.260	850	36
◇ ERG	2006	776.074	48	68.270	696.781	48.860	98.703	98.930	22.384	—	53.578	-33	62.129	240
	2005	676.014	50	87.838	588.372	68.790	106.690	56.710	11.600	—	46.152	—	34.349	229
◇ FINLOMBARDA - FINANZIARIA PER LO SVILUPPO DELLA LOMBARDIA	2006	774.978	49	9.676	160	⁴⁾ 595.883	188.611	15.096	132	333	8.819	—	3.773	43
	2005	563.872	52	8.529	86	⁴⁾ 517.461	54.854	11.687	24	474	7.036	-109	3.089	48
◇ COFIDE - COMPAGNIA FINANZIARIA DE BENEDETTI	2006	737.012	50	4.316	149.759	14.706	576.863	24.039	5.171	-102	5.005	-490	15.118	6
	2005	683.641	49	4.288	106.511	12.134	569.284	22.150	4.030	-265	4.158	-59	15.424	5
FINPIEMONTE	2006	710.381	51	30.407	—	683.117	57.671	20.676	13.271	-12	10.829	-877	3.432	94
	2005	759.958	44	24.111	—	729.830	54.239	13.850	9.378	-601	10.364	-1.338	-2.568	92
CARIMONTE HOLDING	2006	697.732	52	3.658	—	5.004	696.386	105.906	205	3.196	789	—	103.629	1
	2005	683.759	48	6.138	—	3.209	686.688	97.358	41	-44	586	—	93.976	1
◇ GEMINA - GENERALE MOBILIARE INTERESSENZE AZIONARIE ..	2006	686.397	53	13.358	102.655	3.281	593.819	38.640	12.069	34.522	7.682	-4.658	50.998	14
	2005	824.390	40	14.868	290.366	6.158	542.734	14.039	4.060	349	8.812	-2.419	2.883	14
HOLCIM GRUPPO (ITALIA)	2006	635.574	54	7.519	476.085	4.665	162.343	56.652	24.166	—	585	—	37.160	—
	2005	144.364	127	65	28.400	846	115.183	634	1.369	—	27	—	-773	—
◇ CALTAGIRONE	2006	630.369	55	6.691	1	6.186	630.873	277.977	1.314	34	2.296	—	275.927	8
	2005	329.587	68	11.311	600	7.391	332.907	7.139	829	119.610	1.846	-13	124.523	8
SOCIETÀ ITALIANA DISTRIBUZIONE MODERNA	2006	568.061	56	40.679	—	21.078	587.662	18.144	22	—	11.781	-15	13.918	—
	2005	899.774	37	50.799	98	26.731	923.744	34.815	9	—	14.121	-15	187.467	—
AURELIA	2006	567.366	57	26.132	6.064	17.575	569.859	10.003	950	-1.538	924	-993	7.208	—
	2005	509.988	56	111.195	33.715	24.817	562.651	90.158	938	59.297	677	-3.338	144.806	—
◇ M&C - MANAGEMENT & CAPITALI	2006	543.116	58	10.050	—	6.294	546.872	8.225	80	-22	10.924	—	1.756	3
	2005	55.347	169	84	—	2.782	52.649	133	—	—	3.123	—	-2.990	—
ANGELINI FINANZIARIA	2006	541.413	59	370.093	239.020	91.581	580.905	50.168	1.085	—	3.659	-19	49.964	—
	2005	535.592	54	304.472	226.900	82.223	530.941	39	392	—	3.605	-6.005	26.791	—
◇ GRUPPO COIN	2006*	539.539	60	112.070	362.648	65.671	223.290	11.578	32.249	-39	72.274	—	-21.900	288
	2005*	541.930	53	110.724	342.208	65.256	245.190	—	71.264	—	58.009	—	-73.898	328

(1) Il 2006 è il primo esercizio operativo della società dopo aver acquisito le partecipazioni nel settore aeronautico della Toto. I dati 2005 sono stati omessi in quanto non confrontabili.

(2) Nel corso del 2006 sono state formalizzate le operazioni societarie per la realizzazione del "Progetto Holding", mediante il conferimento in Friulia delle principali partecipazioni regionali e apporti in denaro da parte di azionisti privati.

(3) Inclusi il fondo di dotazione e i risultati della gestione speciale, pari complessivamente a 157.607 migliaia nel 2006 e a 154.505 migliaia nel 2005.

(4) Inclusi i fondi in dotazione per la gestione speciale, pari complessivamente a 589.676 migliaia nel 2006 e 512.814 migliaia nel 2005.

(5) Costituita in data 1-VIII-2005. Il 2006 è il primo anno di piena operatività della società.

(6) Nel corso del 2006 la Bellini Investimenti ha incorporato la Gruppo Coin e ne ha assunto la denominazione. I dati 2005 si riferiscono ad un bilancio di Bellini Investimenti "post fusione" predisposto dalla società per un raffronto omogeneo al 2006.

LE 220 PRINCIPALI SOCIETÀ

FINANZIARIE DI PARTECIPAZIONE ITALIANE

(valori in migliaia di euro)

SOCIETÀ FINANZIARIE DI PARTECIPAZIONE	ESERCIZIO	INVESTIMENTI FINANZIARI	GRADUATORIA	ALTRE ATTIVITÀ	DEBITI FINANZIARI	ALTRE PASSIVITÀ	CAPITALE NETTO	DIVIDENDI E ALTRI PROVENTI FINANZIARI	ONERI FINANZIARI	UTILI E PERDITE DA OPERAZIONI FINANZIARIE	COSTO DEL LAVORO E SPESE GENERALI	SALDO SVALUTAZIONI E RIVALUTAZIONI	RISULTATO D'ESERCIZIO	NUMERO DIPENDENTI
FINIPER	2006	512.433	61	52.233	448.991	13.080	102.595	12.940	16.411	—	37.115	-496	16.799	128
	2005	532.320	55	37.750	318.350	157.266	94.454	11.675	13.255	—	31.079	-700	15.902	125
ITALTEL GROUP ¹⁾	2006	490.829	62	—	4.085	3.642	483.102	137	312	—	6.788	-394	-7.359	—
	2005	495.897	57	1.741	—	996	496.642	343	1	—	864	-160	-681	—
◇ AVIO HOLDING	2006	475.592	63	6.639	249.816	2.311	230.104	9.664	17.940	—	3.228	—	-5.191	—
	2005	669.208	51	2.704	188.383	2.459	481.070	15.679	15.200	—	694	—	-151	—
◇ IMMSI	2006	438.210	64	13.489	50.421	25.146	376.132	41.504	3.458	—	7.568	-2.453	27.972	20
	2005	303.972	73	15.948	46.666	18.402	254.852	2.095	2.609	5.242	10.011	—	2.824	20
FINELDO	2006	437.833	65	14.808	175.950	39.223	237.468	3.713	7.946	29.740	2.582	-7.115	21.001	4
	2005	455.602	58	18.809	212.164	42.867	219.380	2.287	6.516	650	4.000	22.204	10.252	4
FALCK	2006	437.705	66	29.444	156.556	58.245	252.348	21.423	18.047	12.916	14.931	1.094	9.863	38
	2005	326.333	69	72.899	90.545	63.702	244.985	33.061	8.156	1.564	14.732	5.469	7.529	37
◇ CREDEM HOLDING - CREDITO EMILIANO HOLDING	2006	426.017	67	153.367	—	55.257	524.127	103.117	12	—	8.188	—	101.159	57
	2005	399.439	59	117.945	—	50.496	466.888	51.724	28	7.240	10.223	—	56.581	51
ITALCOGIM	2006	423.658	68	21.119	173.284	43.644	227.849	7.681	4.776	107.862	8.419	—	104.487	45
	2005	272.569	76	7.449	127.378	6.478	146.162	7.773	2.735	—	8.527	—	5.974	43
BASELL ITALY HOLDING	2006	412.251	69	12.699	120.000	12.466	292.484	9.329	7.805	—	267	-133.659	-132.882	—
	2005	728.370	47	20.835	120.000	20.839	608.366	40.071	3.977	—	308	—	35.409	—
GECOS - GENERALE DI COMMERCIO E SERVIZI	2006	409.974	70	8.332	348.876	22.474	46.956	11.971	7.066	—	834	—	8.059	—
	2005	224.104	92	18.806	180.418	19.660	42.832	17.982	6.445	—	343	-409	15.004	—
◇ SOGEFI	2006	401.192	71	31.831	170.689	12.226	250.108	35.576	7.590	—	14.713	-1.347	22.284	28
	2005	398.609	60	31.867	128.921	58.319	243.236	33.689	9.514	62.175	12.209	-6.976	79.562	26
RIELLO GROUP	2006	395.212	72	36.868	175.996	2.306	253.778	59.868	14.015	—	180	—	45.292	—
	2005	395.196	61	44.564	224.261	7.013	208.486	282.374	9.095	-268.129	93	—	40.074	—
SIGMA-TAU FINANZIARIA	2006	392.856	73	9.456	188.588	8.493	205.231	29.388	3.824	—	7.354	-793	22.397	37
	2005	218.251	94	10.439	105.175	8.969	114.546	10.101	3.717	—	6.554	-289	4.176	35
GRUPPO GALBANI	2006	386.041	74	36.371	207.550	31.047	183.815	4.807	3.695	—	16.571	—	1.171	77
	2005	270.243	78	24.728	87.869	24.457	182.645	1.359	885	—	9.036	-924	-2.950	83
◇ KME GROUP	2006	379.135	75	19.163	56.701	6.828	334.769	6.641	5.312	—	6.530	1.550	7.206	6
	2005	341.394	66	11.346	146.602	7.054	199.084	4.029	6.065	—	6.827	—	1.395	7
AMENDUNI ACCIAIO	2006	374.863	76	8.965	181.526	15.718	186.584	23.247	9.934	43.100	203	—	57.546	—
	2005	256.943	83	12	131.721	899	124.335	1.179	1.177	—	52	—	-42	—
◇ IT HOLDING	2006	374.694	77	26.199	335.923	8.734	56.236	11.321	27.883	—	14.564	—	-19.144	22
	2005	365.002	63	29.029	305.630	13.090	75.311	13.395	26.169	—	15.781	—	-32.023	22
◇ ERSEL FINANZIARIA	2006	368.030	78	25.983	11.502	33.019	349.492	21.465	452	2.907	2.973	—	17.035	9
	2005	342.971	65	24.335	12.827	23.705	330.774	20.198	436	3.862	12.221	—	35.954	8
◇ ACTELIOS	2006	346.956	79	18.304	24.891	10.482	329.887	17.299	258	—	9.579	—	10.197	27
	2005	143.749	128	9.618	75.424	5.457	72.486	5.981	1.833	—	7.490	—	1.871	24
◇ GRUPPO MAURO SAVIOLA	2006	345.742	80	5.812	144.370	5.697	201.487	4	5	—	8.552	—	21	46
	2005	345.950	64	81	144.515	52	201.464	1.470	—	—	3	—	1.494	—

(1) Già Italtel Holding.

(2) Ora Gruppo Lactalis Italia.

(3) Già SMI - Società Metallurgica Italiana.

(4) Nel corso del 2006 ha incorporato le controllate Vi-Fin e Information Technology Holding.

LE 220 PRINCIPALI SOCIETÀ

FINANZIARIE DI PARTECIPAZIONE ITALIANE

TABELLA II

(valori in migliaia di euro)

SOCIETÀ FINANZIARIE DI PARTECIPAZIONE	ESERCIZIO	INVESTIMENTI FINANZIARI	GRADUATORIA	ALTRE ATTIVITÀ	DEBITI FINANZIARI	ALTRE PASSIVITÀ	CAPITALE NETTO	DIVIDENDI E ALTRI PROVENTI FINANZIARI	ONERI FINANZIARI	UTILI E PERDITE DA OPERAZIONI FINANZIARIE	COSTO DEL LAVORO E SPESE GENERALI	SALDO SVALUTAZIONI E RIVALUTAZIONI	RISULTATO D'ESERCIZIO	NUMERO DIPENDENTI
SCA PACKAGING FINANZIARIA	2006	345.548	81	22	207.637	2.651	135.282	4.327	7.470	—	92	-360	-2.665	—
	2005	366.625	62	2.949	230.409	1.218	137.947	20.261	6.018	—	90	-89	15.271	—
ILLVA SARONNO HOLDING	2006	316.956	82	33.794	157.501	44.191	149.058	13.575	6.931	3.901	5.709	-543	7.402	18
	2005	296.727	74	25.738	155.365	23.158	143.942	22.929	3.520	5.088	6.967	-544	12.881	20
SCHNEIDER ITALIA	2006	300.406	83	5.385	82.058	6.709	217.024	16.333	1.784	—	232	—	14.324	—
	2005	263.827	80	2.030	47.720	2.437	215.700	15.999	995	—	3.738	—	13.824	14
◇ MITTEL	2006*	299.529	84	6.700	45.435	9.791	251.003	7.735	688	4.218	11.819	—	1.008	14
	2005*	265.872	79	16.170	12.697	7.591	261.754	9.707	653	85.027	8.912	-495	85.290	12
CIGA - COMPAGNIA ITALIANA GRANDI ALBERGHI	2006	295.179	85	240.753	207.378	16.796	311.758	2.459	9.870	20.968	3.830	-3.955	15.723	—
	2005	317.741	71	257.833	204.429	11.624	359.521	2.142	8.075	45.799	5.681	-1.780	41.268	—
SOFIDEL	2006	292.484	86	73.562	150.092	65.764	150.190	48.651	9.133	—	9.464	-4.414	35.696	74
	2005	234.129	89	91.659	163.547	47.746	114.495	13.804	4.284	—	7.566	—	10.287	72
ONLY THE BRAVE	2006	291.582	87	23.142	120.000	10.346	184.378	40.226	1	—	174	—	39.975	—
	2005	284.690	75	4.895	120.000	5.182	164.403	49.548	—	—	82	—	49.502	—
FINANCO	2006	285.663	88	23.590	158.988	23.788	126.477	8.567	410	25	2.067	—	6.806	5
	2005	151.368	121	3.071	13.175	4.793	136.471	10.348	123	—	1.669	—	8.840	5
GLAXOSMITHKLINE FINANZIARIA	2006	280.331	89	4.016	—	21.317	263.030	172.478	1.441	—	102	—	170.914	—
	2005	336.760	67	4.620	—	13.964	327.416	154.713	1.442	—	275	—	150.421	—
◇ BULGARI	2006	262.492	90	118.154	68.736	56.370	255.540	95.620	2.093	—	72.827	-874	79.854	275
	2005	210.454	97	101.170	22.976	55.127	233.521	68.302	1.554	—	63.546	-2.738	59.102	271
FINGEN	2006	253.588	91	175.463	249.707	26.138	153.206	123.675	14.408	2.826	5.334	-25.231	69.538	13
	2005	271.711	77	16.017	186.535	17.525	83.668	13.694	6.576	-3.331	4.820	-21	834	13
ALMAVIVA	2006	246.408	92	50.289	196.736	31.711	68.250	179	12.565	—	31.677	-6.701	-27.725	87
	2005	238.170	88	34.899	143.653	33.441	95.975	2.298	2.512	—	10.108	-19.243	-21.813	77
◇ PALLADIO FINANZIARIA	2006	242.741	93	6.710	45.366	25.564	178.521	24.330	1.790	13.210	9.307	—	21.573	16
	2005	248.354	85	6.812	29.524	35.382	190.260	21.692	935	-5.542	5.327	-18	12.514	15
◇ GIM - GENERALE INDUSTRIE METALLURGICHE	2006	239.157	94	288	—	1.734	237.711	5.262	17	—	2.898	10.160	11.965	—
	2005	227.728	91	105	—	1.098	226.735	6.627	142	—	3.186	-202	2.890	—
CANDY	2006	239.020	95	9.330	85.261	3.982	159.107	11.753	6.403	—	346	-200	4.563	—
	2005	206.033	99	12.669	60.855	3.302	154.545	11.431	10.251	—	449	-1.309	1.396	—
◇ AZIMUT HOLDING	2006	238.499	96	234.337	133.877	65.532	273.427	64.635	6.233	639	5.495	—	54.379	10
	2005	247.993	86	228.658	203.706	42.729	230.216	31.500	6.519	—	4.792	—	22.558	8
ASCO HOLDING	2006	230.897	97	24.973	2.779	28.130	224.961	12.466	62	—	637	-943	10.870	—
	2005	214.784	95	29.763	1.046	4.408	239.093	5.105	732	—	787	-750	10.078	—
ITALIANA ALIMENTI	2006	230.814	98	13.168	90.510	6.144	147.328	5.750	4.392	—	645	48.364	49.090	2
	2005	162.641	117	12.991	76.304	1.091	98.237	3.292	1.786	—	735	3.571	4.324	2
ITEMA HOLDING	2006	230.623	99	2.742	103.451	374	129.540	8.666	2.481	44.647	842	-5	49.350	—
	2005	156.105	120	4.043	69.661	297	90.190	8.807	1.789	—	635	-130	6.844	—
HPS	2006	226.492	100	7.094	135.314	1.575	96.697	7.329	3.945	—	498	-6.837	-3.303	2
	2005	206.316	98	5.434	118.412	1.264	92.074	6.550	3.529	—	327	-11.078	-7.926	3

(1) In data 1-I-2006 ha conferito il ramo d'azienda "Servizi di Management" alla controllata Schneider Electric.

(2) In data 1-I-2006 ha incorporato la controllata Ciga Hotels Italia.

LE 220 PRINCIPALI SOCIETÀ

FINANZIARIE DI PARTECIPAZIONE ITALIANE

(valori in migliaia di euro)

SOCIETÀ FINANZIARIE DI PARTECIPAZIONE	ESERCIZIO	INVESTIMENTI FINANZIARI	GRADUATORIA	ALTRE ATTIVITÀ	DEBITI FINANZIARI	ALTRE PASSIVITÀ	CAPITALE NETTO	DIVIDENDI E ALTRI PROVENTI FINANZIARI	ONERI FINANZIARI	UTILI E PERDITE DA OPERAZIONI FINANZIARIE	COSTO DEL LAVORO E SPESE GENERALI	SALDO SVALUTAZIONI E RIVALUTAZIONI	RISULTATO D'ESERCIZIO	NUMERO DIPENDENTI
ABB	2006	222.657	101	154.583	150.000	41.685	185.555	88.304	6.978	—	10.111	-15.871	64.188	33
	2005	199.792	102	116.660	156.339	28.746	131.367	47.540	7.798	—	6.347	-20.739	17.817	23
KOELLIKER	2006	221.970	102	801	47.255	178	175.338	91.834	1.373	—	1.306	-8.334	78.267	—
	2005	245.648	87	2	55.063	5.091	185.496	29.251	2.160	—	1.283	-1.326	23.970	—
HOLDING GRUPPO MARCHI	2006	221.929	103	618	33.440	988	188.119	563	1.540	—	97	—	-831	—
	2005	220.973	93	4.962	36.590	395	188.950	4.873	1.546	—	65	—	3.471	—
SAI HOLDING ITALIA	2006	219.808	104	2.828	—	4.635	218.001	17.160	5	—	624	-1	10.664	1
	2005	203.762	100	8.571	—	4.996	207.337	14.713	1	810	594	-2	9.343	1
FINANZIARIA INTERNAZIONALE HOLDING	2006	217.651	105	2.703	174.776	5.199	40.379	14.422	5.356	3.767	4.808	—	12.835	35
	2005	157.684	119	3.691	121.176	2.654	37.545	6.321	2.718	60	4.373	—	3.699	30
◇ BRIOSCHI FINANZIARIA	2006	212.299	106	33.193	4.127	4.628	236.737	1.613	289	13.050	4.262	-733	11.162	18
	2005	163.361	116	17.129	14.419	4.423	161.648	727	262	21	4.404	4.376	4.525	16
KIMBERLY-CLARK	2006	211.099	107	1.304	—	40.739	171.664	44.446	1.792	—	53	—	42.445	—
	2005	211.099	96	792	—	82.672	129.219	14.206	198	—	79	—	11.483	—
P. FERRERO & C.	2006*	209.506	108	23.942	—	17.489	215.959	93.795	7.512	—	2.021	-394	85.409	7
	2005*	203.704	101	18.272	—	8.926	213.050	107.258	91	27.172	1.663	638	132.837	5
INTER AUTO PARTS ITALIA	2006	208.860	109	31.967	133.100	12.288	95.439	18.794	11.551	291	4.795	-1	9.514	22
	2005	229.735	90	30.949	105.000	8.489	147.195	39.225	13.380	—	3.060	-2	29.769	22
MAIRE HOLDING	2006	202.816	110	5.672	37.931	5.545	165.012	918	987	—	6.602	—	7	21
	2005	195.925	103	877	30.000	1.797	165.005	57	172	—	327	—	5	1
◇ GAS PLUS	2006	201.229	111	5.401	5.511	7.539	193.580	5.205	503	217	5.049	1.403	4.658	38
	2005	105.207	146	613	3.851	872	101.097	84	32	—	188	300	130	—
TRW AUTOMOTIVE HOLDING ITALIA	2006	201.167	112	7.816	139.149	2.588	67.246	6.033	7.198	—	2.908	—	-1.619	6
	2005	195.134	104	10.180	133.632	2.817	68.865	6.033	7.095	—	2.349	—	-1.581	6
◇ ALERION INDUSTRIES	2006	199.599	113	19.851	32.192	17.168	170.090	2.837	441	12.975	6.642	-2.832	6.023	17
	2005	166.075	113	4.204	8.447	6.507	155.325	1.083	495	1.582	5.589	-816	-3.676	14
◇ TIP - TAMBURI INVESTMENT PARTNERS	2006	199.464	114	1.446	74	5.243	195.593	4.859	81	6.096	1.563	-342	8.033	—
	2005	187.678	107	2.340	80	6.780	183.158	5.661	344	1.715	1.925	-746	4.609	—
BERETTA HOLDING	2006	193.613	115	26.849	85.500	5.917	129.045	13.373	2.670	713	7.037	—	11.272	16
	2005	147.894	126	16.950	35.051	5.220	124.573	12.461	1.222	—	6.753	-5	10.989	14
PRYSMIAN	2006	192.529	116	8.460	103.452	17.962	79.575	110.673	24.449	—	15.632	-21.901	55.461	2
	2005	99.341	149	140	4.224	1.143	94.114	1.862	1.861	—	1.498	—	-55.381	—
GF GROUP	2006	191.424	117	21.757	56.165	1.326	155.690	13.500	2.234	—	3.675	—	9.582	18
	2005	179.125	108	12.379	39.273	4.623	147.608	11.113	1.470	101.948	4.065	—	109.534	18
ITT INDUSTRIES ITALIA HOLDING	2006	190.196	118	3.162	88.625	4.857	99.876	26.613	4.221	—	2.424	9	23.770	27
	2005	194.844	106	2.554	108.497	12.794	76.107	27.983	4.213	—	2.345	16.899	41.577	28
◇ CDB WEB TECH	2006	189.469	119	79.056	—	2.888	265.637	16.459	3.452	76.343	5.381	1.137	85.583	4
	2005	319.770	70	4.057	20.110	17.584	286.133	6.630	31.445	-1.947	2.410	-3.209	-31.919	5
DOMPE' FARMACEUTICI	2006	180.562	120	22.712	67.652	8.759	126.863	16.503	2.518	392	12.203	-1.260	12.296	51
	2005	177.674	110	28.915	77.142	11.300	118.147	14.770	1.775	—	17.215	-3.285	7.729	66

(1) Ora Maire Tecnimont.

(2) Già GSCP Athena. Il 2005 è il primo esercizio operativo della società dopo aver acquisito il controllo del gruppo Prysmian operante nei settori "Cavi Energia e Telecom" ceduti dalla Pirelli & C.

(3) In data 1-1-2006 ha incorporato la Dompé Pharma International ed ha conferito il ramo d'azienda commerciale alla Dompé.

LE 220 PRINCIPALI SOCIETÀ

FINANZIARIE DI PARTECIPAZIONE ITALIANE

(valori in migliaia di euro)

SOCIETÀ FINANZIARIE DI PARTECIPAZIONE	ESERCIZIO	INVESTIMENTI FINANZIARI	GRADUATORIA	ALTRE ATTIVITÀ	DEBITI FINANZIARI	ALTRE PASSIVITÀ	CAPITALE NETTO	DIVIDENDI E ALTRI PROVENTI FINANZIARI	ONERI FINANZIARI	UTILI E PERDITE DA OPERAZIONI FINANZIARIE	COSTO DEL LAVORO E SPESE GENERALI	SALDO SVALUTAZIONI E RIVALUTAZIONI	RISULTATO D'ESERCIZIO	NUMERO DIPENDENTI
◇ BASTOGI	2006	179.541	121	18.538	59.836	4.730	133.513	575	1.193	646	2.466	-268	1.203	16
	2005	143.096	129	18.953	23.708	6.031	132.310	492	830	100	9.018	5.280	4.777	14
GRUPPO BONAZZI	2006	177.410	122	14.109	54.922	12.453	124.144	15.749	16.110	646	1.892	—	209	11
	2005	178.943	109	9.914	57.947	6.975	123.935	13.510	14.065	—	2.093	—	-75	14
◇ TREVI - FINANZIARIA INDUSTRIALE	2006	173.439	123	43.671	114.488	12.807	89.815	15.915	3.467	—	10.260	—	4.811	31
	2005	115.474	138	38.562	62.409	12.378	79.249	4.255	2.698	—	9.009	—	1.409	30
◇ SOPAF - SOCIETÀ' PARTECIPAZIONI FINANZIARIE ¹⁾	2006	171.562	124	46.478	69.368	65.872	82.800	332	2.722	7.971	3.997	-227	1.798	13
	2005*	136.568	131	36.781	94.891	1.935	76.523	2.381	3.578	1.834	5.820	-4.301	2.798	11
INDUSTRIE DE NORA ²⁾	2006	165.475	125	39.668	28.062	17.989	159.092	19.911	2.312	—	27.817	-12.542	-3.677	116
	2005	171.325	111	3.891	42.040	3.537	129.639	6.503	594	—	4.453	-3.222	-1.147	15
PRAXAIR	2006	164.698	126	2.671	27.975	2.091	137.303	2.402	949	—	795	—	2.016	2
	2005	164.703	114	2.989	27.921	4.484	135.287	48.726	2.787	—	948	—	46.049	2
◇ ENERTAD	2006	160.077	127	23.011	39.600	10.667	132.821	5.009	7.616	12.941	7.220	-12.438	-2.876	240
	2005	257.771	82	22.997	137.198	8.373	135.197	8.047	8.875	-20	7.668	-28.100	-32.350	217
ISA - ISTITUTO ATESENO DI SVILUPPO	2006	159.688	128	3.942	41.119	6.944	115.567	5.476	2.218	-579	1.193	-292	4.977	8
	2005	170.131	112	4.749	79.230	8.403	87.247	5.385	1.850	1.274	1.226	-1.998	2.503	9
FINARVEDI ³⁾	2006	159.520	129	27.824	83.715	18.366	85.263	16.192	3.182	—	27.615	—	12.733	19
	2005	148.022	125	19.535	57.087	5.220	105.250	2.061	1.846	—	21.181	—	679	19
SIT-FIN	2006	159.315	130	4.419	38.350	1.971	123.413	10.314	1.250	10.626	1.442	-4.275	14.143	3
	2005	142.996	130	6.741	38.787	1.681	109.269	2.415	1.143	6.441	1.597	-6.759	-135	3
ACQUA PIA ANTICA MARCIA - SOCIETÀ' DELL'ACQUA PIA ANTICA MARCIA	2006	157.006	131	120.861	58.891	53.256	165.720	4.396	4.204	—	13.937	-1.506	9.779	10
	2005	161.093	118	140.615	62.451	83.316	155.941	2.715	3.216	—	35.326	90	7.298	15
CORDIFIN	2006	152.971	132	34.662	112.539	10.809	64.285	9.434	5.079	18.343	4.379	—	28.019	8
	2005	109.216	144	57.189	120.514	9.625	36.266	5.114	4.665	—	4.057	-13	7.378	6
◇ MONRIF	2006	152.847	133	5.939	49.511	5.330	103.945	2.333	1.604	—	2.094	—	-419	2
	2005	148.454	124	8.698	41.818	7.374	107.960	2.022	1.343	5.796	2.009	-121	4.532	2
COMIFAR ⁴⁾	2006*	150.885	134	38.042	54.346	10.834	123.747	9.241	1.552	—	560	—	7.365	—
	2005*	150.868	122	37.833	49.693	15.758	123.250	12.201	1.420	690	726	—	11.631	—
MAGGIORE DI VITTORIO E CARMELO MAGGIORE & C.	2006	145.767	135	4.252	44.439	1.020	104.560	24.045	348	—	66	—	19.810	—
	2005	117.655	136	8.023	40.778	150	84.750	5.000	102	—	121	—	11.523	—
RIV-SKF OFFICINE DI VILLAR PEROSA	2006	145.747	136	13.091	—	4.030	154.808	38.997	3	—	301	—	37.846	—
	2005	194.969	105	8.561	—	5.658	197.872	82.343	3	—	290	—	81.367	—
◇ INTEK ⁵⁾	2006	140.631	137	24.043	9.044	5.862	149.768	797	1.125	9.965	3.220	—	7.489	7
	2005	163.721	115	26.323	28.355	3.753	157.936	1.270	958	35.029	3.995	—	29.915	7
SAIFIN - SAIFINANZIARIA	2006	138.388	138	2.542	—	603	140.327	1.866	89	3.590	527	-629	5.006	—
	2005	135.093	132	784	—	556	135.321	2.377	32	5.833	521	650	6.768	—
CAMOZZI HOLDING ⁶⁾	2006	136.911	139	57.247	62.616	54.000	77.542	17.022	5.122	—	10.826	-10.691	8.208	11
	2005	149.555	123	50.075	104.209	26.024	69.397	20.067	3.355	-12.867	8.152	-2.185	5.338	11
GIUSEPPE CITTERIO ⁷⁾	2006	127.335	140	37.032	84.069	4.000	76.298	1.237	1.285	—	891	—	2.698	—
	2005	74.040	156	111	542	9	73.600	1.109	16	—	30	—	1.036	—

(1) Il 2006 è un esercizio di 6 mesi.

(2) In data 1-I-2006 ha incorporato le controllate De Nora Elettrodi e De Nora Tecnologie Elettrochimiche.

(3) Nel corso del 2006 ha incorporato la controllante HPS Holding Partecipazioni Societarie.

(4) Il 2005 è un esercizio di 13 mesi.

(5) In data 1-I-2006 ha incorporato la Industrie Intek. I dati 2005 si riferiscono ad un bilancio "pro-forma" predisposto dalla società per un raffronto omogeneo al 2006.

(6) In data 1-I-2006 ha incorporato la controllata Lerna.

(7) Già Fincitt. In data 1-I-2006 ha incorporato la Giuseppe Citterio e ne ha assunto la denominazione.

LE 220 PRINCIPALI SOCIETÀ

FINANZIARIE DI PARTECIPAZIONE ITALIANE

TABELLA II

(valori in migliaia di euro)

SOCIETÀ FINANZIARIE DI PARTECIPAZIONE	ESERCIZIO	INVESTIMENTI FINANZIARI	GRADUATORIA	ALTRE ATTIVITÀ	DEBITI FINANZIARI	ALTRE PASSIVITÀ	CAPITALE NETTO	DIVIDENDI E ALTRI PROVENTI FINANZIARI	ONERI FINANZIARI	UTILI E PERDITE DA OPERAZIONI FINANZIARIE	COSTO DEL LAVORO E SPESE GENERALI	SALDO SVALUTAZIONI E RIVALUTAZIONI	RISULTATO D'ESERCIZIO	NUMERO DIPENDENTI
T & M HOLDING	2006	127.227	141	2.627	30.707	270	98.877	6.557	1.496	—	456	—	4.695	1
	2005	110.309	142	7.103	27.904	309	89.199	7.407	943	—	372	—	6.050	1
FIN ING - FINANZIARIA INGHIRAMI	2006	126.482	142	22.578	1.006	8.097	139.957	757	90	—	2.608	—	438	11
	2005	125.016	133	23.183	3.702	4.778	139.719	584	211	5.105	2.779	—	4.984	12
◇ DEUTSCHE ASSET MANAGEMENT ITALY	2006	126.217	143	9.863	8.478	19.805	107.797	22.538	3.563	—	7.185	—	15.767	39
	2005	122.657	134	21.316	5.277	31.426	107.270	17.702	4.005	—	8.515	—	10.735	41
DELTA	2006	124.882	144	49.313	25.000	30.358	118.837	8.263	743	—	11.420	—	5.461	72
	2005	100.185	147	40.060	—	16.829	123.416	15.197	3	—	8.394	—	13.702	62
CENNI HOLDING	2006	124.390	145	25.795	18.208	6.770	125.207	897	792	14.413	3.047	—	7.097	—
	2005	251.340	84	246.358	202.619	124.635	170.444	27.235	5.903	—	27.846	-23	36.290	126
GRUPPO SOCIETA' GAS RIMINI	2006	123.918	146	15.964	38.013	3.272	98.597	11.676	926	756	4.320	—	13.158	49
	2005	99.638	148	27.219	34.289	5.538	87.030	7.228	510	3.699	12.448	-57	13.008	47
TECNOFIN TRENINA	2006	123.790	147	7.726	51.033	9.302	71.181	1.848	567	645	2.818	-321	186	11
	2005	88.386	151	6.359	14.323	10.492	69.930	904	97	558	1.840	-381	75	10
◇ SITINDUSTRIE	2006	120.115	148	22.772	75.306	10.381	57.200	7.064	3.165	—	5.932	-6.226	-3.106	33
	2005	115.889	137	20.512	71.155	4.720	60.526	2.235	2.455	—	5.431	-3.582	-5.175	33
SPA.PI	2006	117.207	149	1.767	22.559	1.860	94.555	14.267	1.023	—	913	—	12.899	—
	2005	110.205	143	7.192	29.728	2.613	85.056	4.219	793	—	657	—	3.314	—
◇ FNM	2006	114.687	150	168.691	76.021	58.211	149.146	3.404	2.103	682	23.698	-3.018	2.455	176
	2005	111.513	141	190.071	82.972	71.829	146.783	4.566	2.200	356	9.246	-1.166	4.913	46
CARTIERE FEDRIGONI & C.	2006	113.576	151	29.281	93.044	6.220	43.593	7.388	5.273	—	5.645	-4.250	-1.263	11
	2005	118.763	135	33.179	90.243	13.811	47.888	10.293	3.916	—	3.782	-2.307	3.878	11
FERFINA	2006	109.362	152	21.191	36.634	21.341	72.578	2.622	1.722	—	4.267	—	4.070	14
	2005	107.806	145	22.496	39.647	22.147	68.508	10.759	1.895	—	3.917	32	18.410	13
BORGOSIESA	2006*	108.437	153	3.997	32.659	35.426	44.349	1.393	—	—	497	—	1.166	2
	2005*	41.036	180	3.526	—	1.379	43.183	592	166	—	343	-1.646	-424	1
IS HOLDING	2006	108.023	154	11.835	25.908	6.262	87.688	11.076	345	—	174	—	11.114	—
	2005	114.795	139	16.645	38.337	10.029	83.074	11.921	534	16.622	143	-5.694	16.562	—
FIN FER	2006	101.441	155	32.456	17.800	18.166	97.931	389	1.180	—	1.212	20.572	21.838	8
	2005	97.179	150	5.982	17.817	1.595	83.749	152	606	—	1.184	4.002	5.096	8
FINBO DI PAOLO BOTTO POALA & C.	2006	94.502	156	3.797	17.700	1.691	78.908	15.627	375	—	713	-13.324	1.240	2
	2005	113.231	140	3.033	34.144	4.452	77.668	27.321	255	—	975	-2	26.589	2
GRUPPO MANNI HP	2006	91.839	157	5.026	6.401	5.452	85.012	3.603	203	—	3.565	-89	3.208	31
	2005	86.947	152	1.398	2.645	2.556	83.144	3.076	154	-506	3.088	-430	1.537	29
ZGZ	2006	90.143	158	1.065	63.002	326	27.880	1.494	211	736	347	—	1.450	—
	2005	71.501	158	2.705	47.722	55	26.429	2.576	44	—	168	—	2.434	—
SIDEL HOLDING ITALIA	2006	88.168	159	12.609	77.031	3.513	20.233	623	1.683	—	5.069	-2.496	-1.564	43
	2005	53.282	170	13.774	42.105	3.146	21.805	560	1.312	-473	4.778	-45.968	-44.644	42
MARANGONI	2006	87.091	160	8.008	32.927	9.528	52.644	6.000	1.834	—	3.697	-42	3.919	16
	2005	80.944	154	9.808	31.491	8.036	51.225	5.745	1.413	—	3.752	-60	3.707	18

(1) Già Mercatone Uno Project. Nel corso del 2006 ha ceduto parte delle sue attività finanziarie alle controllate Mercatone Uno Services, Mercatone Uno Holding e Mercatone Uno Estate.

(2) Già Ferrovie Nord Milano. Nel corso del 2006 ha acquisito il ramo d'azienda relativo ai servizi amministrativi della Ferrovienord già Ferrovie Nord Milano Esercizio.

(3) Già Simonazzi Holding.

LE 220 PRINCIPALI SOCIETÀ

FINANZIARIE DI PARTECIPAZIONE ITALIANE

TABELLA II

(valori in migliaia di euro)

SOCIETÀ FINANZIARIE DI PARTECIPAZIONE	ESERCIZIO	INVESTIMENTI FINANZIARI	GRADUATORIA	ALTRE ATTIVITÀ	DEBITI FINANZIARI	ALTRE PASSIVITÀ	CAPITALE NETTO	DIVIDENDI E ALTRI PROVENTI FINANZIARI	ONERI FINANZIARI	UTILI E PERDITE DA OPERAZIONI FINANZIARIE	COSTO DEL LAVORO E SPESE GENERALI	SALDO SVALUTAZIONI E RIVALUTAZIONI	RISULTATO D'ESERCIZIO	NUMERO DIPENDENTI
FINOS - FINANZIARIA OPERAZIONI SOCIETARIE	2006	84.705	161	9.809	1.112	6.937	86.465	2.901	91	—	2.426	-451	1.221	18
	2005	84.419	153	8.617	1.876	5.621	85.539	2.196	93	—	2.122	-494	871	21
IDB HOLDING	2006	74.593	162	12.298	1.822	3.801	81.268	5.084	61	—	5.155	—	4.297	25
	2005	70.697	159	13.087	1.215	3.991	78.578	3.506	52	—	5.005	-76	2.624	27
COMPAGNIA BRESCIANA INVESTIMENTI	2006	73.264	163	5.703	7.505	995	70.467	1.913	710	575	914	-132	2.633	5
	2005	73.964	157	5.760	7.530	2.360	69.834	2.725	1.350	1.683	962	-198	2.448	5
NIGGELER & KUPFER	2006	73.125	164	3.097	14.908	3.974	57.340	1.268	543	-537	2.506	-1.517	191	29
	2005	75.797	155	4.636	19.248	4.554	56.631	1.614	604	563	3.112	-781	2.138	37
◇ VENETO SVILUPPO	2006	67.589	165	8.425	—	9.542	66.472	3.652	4	698	3.636	-41	2.653	21
	2005	67.776	161	4.273	—	8.949	63.100	2.074	4	2.308	4.538	601	1.432	22
FIN RIWALL	2006	64.799	166	5.516	11.121	851	58.343	159	25	—	336	—	67	1
	2005	64.996	162	4.885	10.382	1.223	58.276	276	30	4.666	464	-2.360	1.943	4
SERENISSIMA HOLDING	2006	64.448	167	12.859	19.854	15.044	42.409	2.105	1.440	1.990	416	1.836	4.166	—
	2005	61.657	164	6.994	20.462	9.946	38.243	981	1.233	5.044	393	1.089	5.643	—
SOFIDA	2006	59.523	168	3.437	29.000	570	33.390	6.217	1.412	80	337	—	4.780	1
	2005	61.757	163	744	39.400	491	22.610	3.150	1.443	—	360	-4	1.653	1
FINAN	2006	58.271	169	20.256	11.751	8.702	58.074	—	911	—	267	—	4.709	—
	2005	68.196	160	20.880	16.751	18.960	53.365	37	670	—	383	—	100	—
FS CARGO	2006	55.943	170	2.016	6.031	2.336	49.592	2.620	196	—	2.883	3.243	4.245	22
	2005	51.289	172	2.108	5.695	2.355	45.347	1.325	126	1.097	3.082	2.758	3.049	18
FINBIETICOLA	2006*	54.044	171	138	5.423	1.290	47.469	398	—	13.448	542	-101	12.359	—
	2005*	40.629	181	298	5.423	394	35.110	416	—	-11.292	540	-792	-12.317	2
EMERSON NETWORK POWER HOLDING	2006*	53.644	172	14.068	—	3.707	64.005	6.947	—	—	7.971	—	6.759	21
	2005*	49.075	174	21.024	—	3.503	66.596	9.879	185	—	7.336	—	9.873	17
SINV HOLDING	2006	53.477	173	14.223	9.498	4.757	53.445	1.903	747	—	1.269	-4	569	1
	2005	59.402	165	18.478	18.690	2.304	56.886	6.038	860	5.370	2.265	—	9.501	1
◇ ARKIMEDICA	2006	52.696	174	2.095	200	1.189	53.402	440	39	—	1.945	—	53	15
	2005	8.890	218	116	362	468	8.176	—	7	—	741	—	-4	14
FASHION BOX GROUP	2006	52.169	175	497	—	3.550	49.116	296	95	783	469	-17	1.669	—
	2005	58.393	167	4.176	—	5.122	57.447	4.814	260	—	4.750	4	3.589	—
FINCISA	2006*	52.138	176	4.659	6.113	691	49.993	1.300	217	—	566	—	887	2
	2005*	52.075	171	4.518	4.853	1.925	49.815	1.260	238	693	609	—	1.420	2
AFIN	2006*	51.341	177	19.073	9.861	4.597	55.956	2.521	371	—	5.557	-3.389	-3.286	6
	2005*	58.747	166	16.937	12.309	4.133	59.242	2.216	494	—	6.104	—	-1.444	5
FINCARTA	2006	50.766	178	874	—	1.448	50.192	232	—	—	219	—	71	—
	2005	50.703	173	1.559	—	2.141	50.121	3.068	—	—	239	—	3.005	—
ARTEMIDE GROUP	2006	50.229	179	10.313	16.822	6.799	36.921	5.055	866	—	7.488	3.032	3.516	21
	2005	45.866	177	8.477	11.820	7.624	34.899	3.661	343	320	5.259	231	1.550	37
◇ GABETTI PROPERTY SOLUTIONS ¹⁾	2006	49.772	180	21.763	37.258	9.869	24.408	4.849	509	—	15.414	-220	-2.940	112
	2005	27.740	193	4.897	—	3.371	29.266	5.948	1	—	8.907	-16	2.716	90

(1) Già Gabetti Holding.

LE 220 PRINCIPALI SOCIETÀ

FINANZIARIE DI PARTECIPAZIONE ITALIANE

TABELLA II

(valori in migliaia di euro)

SOCIETÀ FINANZIARIE DI PARTECIPAZIONE	ESERCIZIO	INVESTIMENTI FINANZIARI	GRADUATORIA	ALTRE ATTIVITÀ	DEBITI FINANZIARI	ALTRE PASSIVITÀ	CAPITALE NETTO	DIVIDENDI E ALTRI PROVENTI FINANZIARI	ONERI FINANZIARI	UTILI E PERDITE DA OPERAZIONI FINANZIARIE	COSTO DEL LAVORO E SPESE GENERALI	SALDO SVALUTAZIONI E RIVALUTAZIONI	RISULTATO D'ESERCIZIO	NUMERO DIPENDENTI
PIETRO POZZONI E C.	2006	47.910	181	4.849	31.749	2.042	18.968	2.037	3	—	2.949	—	1.805	—
	2005	46.530	176	5.958	34.959	366	17.163	2.971	2	—	351	—	4.282	—
FENERA HOLDING	2006*	47.652	182	2.930	16	8.182	42.384	32.454	1.099	-27.293	1.108	-701	2.081	4
	2005*	43.332	178	2.599	4.616	7.926	33.389	12.688	505	-8.629	1.000	—	1.800	4
◇ DMAIL GROUP	2006	42.877	183	3.277	14.031	1.557	30.566	312	561	—	1.981	—	-1.573	4
	2005	32.362	189	3.972	2.244	747	33.343	1.873	56	—	1.607	—	801	2
AGEFIN	2006*	40.036	184	301	—	65	40.272	882	3	—	137	—	789	—
	2005*	27.108	195	317	—	68	27.357	880	2	18	110	—	834	—
ARGO	2006	39.636	185	2.176	—	1.906	39.906	434	29	—	2.128	—	561	10
	2005	38.651	186	4.106	—	3.412	39.345	227	722	16.838	3.828	—	16.810	10
◇ BNP PARIBAS LEASE GROUP HOLDING	2006	39.352	186	4.129	—	4.209	39.272	7.204	45	—	83	—	7.046	—
	2005	39.853	183	4.119	—	4.246	39.726	9.092	40	—	91	—	9.082	—
ALCHIMIA	2006	39.134	187	17.652	27.420	1.466	27.900	3.550	610	—	1.118	-6	4.094	1
	2005	26.376	197	16.497	17.213	1.403	24.257	318	231	—	1.418	-91	35	1
AMPLIFIN	2006	38.594	188	67.242	22.319	31.171	52.346	3.756	1.163	—	3.305	-1.332	266	3
	2005	47.605	175	53.942	21.746	27.721	52.080	7.093	1.125	—	3.500	-2.866	-2.753	7
FIMAG ¹⁾	2006	38.387	189	6.705	6.217	1.704	37.171	8.370	380	—	1.716	—	6.957	—
	2005	38.764	185	5.938	7.311	1.248	36.143	8.984	326	—	1.265	—	8.006	—
PROMOFINAN	2006	37.693	190	2.094	6.553	5.980	27.254	1.066	328	-196	1.145	—	4.803	5
	2005	32.414	188	3.147	9.402	2.616	23.543	902	278	3.070	1.466	—	1.984	5
ZOBELE HOLDING	2006	36.961	191	69.284	20.621	5.779	79.845	59.894	2.331	—	5.654	-1.852	54.388	27
	2005	38.877	184	17.350	22.823	1.948	31.456	10.672	892	—	4.051	—	8.782	22
ISTITUTO ITALIANO D'ARTI GRAFICHE	2006	34.874	192	3	3.285	121	31.471	7.074	185	—	164	-7.118	-465	—
	2005	42.078	179	53	8.051	84	33.996	6.566	105	—	237	—	6.189	—
HOLDING OLIVOTTO	2006	34.160	193	25.044	32.547	6.784	19.873	4.837	1.283	—	342	-2.052	2.186	—
	2005	34.445	187	31.153	31.137	16.774	17.687	677	334	—	156	-472	-144	—
FINANZIARIA INDUSTRIALE	2006	32.417	194	151	5.205	231	27.132	3.863	55	—	320	—	3.456	3
	2005	40.144	182	184	280	163	39.885	1.943	98	240	391	—	1.625	3
AER.FI	2006	31.777	195	9	13.400	74	18.312	—	—	—	137	—	-138	—
	2005	31.866	190	45	13.400	60	18.451	166	—	—	164	—	-1	—
DIADORA GROUP HOLDING ²⁾	2006	30.921	196	3.194	3.279	506	30.330	160	291	—	1.121	—	-543	2
	2005	27.612	194	2.401	2.096	345	27.572	187	183	—	562	—	-385	2
INGERSOLL DRESSER PUMPS	2006	29.321	197	42	—	1.391	27.972	7.786	—	—	45	—	9.376	—
	2005	25.365	198	249	—	538	25.076	10.743	—	—	45	—	10.493	—
KEFI	2006	28.993	198	3.795	—	1.980	30.808	1.160	155	-165	1.786	-535	-1.254	4
	2005	57.159	168	8.073	—	1.969	63.263	4.616	1.161	51.250	1.131	-1.726	50.929	4
SAN DIEGO	2006	28.582	199	1.093	—	228	29.447	2.473	—	—	64	-43	2.187	—
	2005	27.935	192	1.123	—	298	28.760	1.882	—	—	75	-134	1.510	—
ROBERTO BUCCI E C.	2006	28.098	200	6.137	4.186	1.254	28.795	191	220	—	1.820	-13	-13	15
	2005	28.304	191	5.834	4.343	987	28.808	332	210	—	1.875	-9	58	15

(1) Il 2005 è un esercizio di 9 mesi.

(2) Già Invicta Holding.

LE 220 PRINCIPALI SOCIETÀ

FINANZIARIE DI PARTECIPAZIONE ITALIANE

TABELLA II

(valori in migliaia di euro)

SOCIETÀ FINANZIARIE DI PARTECIPAZIONE	ESERCIZIO	INVESTIMENTI FINANZIARI	GRADUATORIA	ALTRE ATTIVITÀ	DEBITI FINANZIARI	ALTRE PASSIVITÀ	CAPITALE NETTO	DIVIDENDI E ALTRI PROVENTI FINANZIARI	ONERI FINANZIARI	UTILI E PERDITE DA OPERAZIONI FINANZIARIE	COSTO DEL LAVORO E SPESE GENERALI	SALDO SVALUTAZIONI E RIVALUTAZIONI	RISULTATO D'ESERCIZIO	NUMERO DIPENDENTI
FERCAM FINANCE	2006	27.069	201	46.342	60.211	10.581	2.619	306	2.268	—	3.377	—	-94	2
	2005	27.069	196	42.931	62.788	4.500	2.712	—	1.879	—	3.335	—	-95	3
GRUPPO TESSILE MONTI	2006	26.605	202	148	12.708	184	13.861	1.980	461	-54	190	-625	719	2
	2005	23.588	201	463	8.495	270	15.286	1.666	291	-53	361	-3	1.024	—
BERGER TRUST	2006	26.561	203	8.110	2.861	1.103	30.707	937	58	10.133	1.936	-1.044	7.997	5
	2005	18.959	211	4.755	—	1.003	22.711	1.823	1	452	1.845	-143	520	5
GE POWER CONTROLS HOLDING ITALIA	2006	25.757	204	26.347	—	658	51.446	298	18	—	54	2.519	2.742	—
	2005	22.962	203	26.328	—	586	48.704	45	13	—	58	-10.619	-10.648	—
GARDENIA FINANZIARIA	2006	25.445	205	975	—	668	25.752	59	—	—	881	—	-43	4
	2005	25.337	199	1.013	—	555	25.795	49	—	—	430	—	30	4
GRUPPO INDUSTRIALE TEGOLAIA	2006	25.017	206	3.488	19.317	3.209	5.979	848	576	—	4.402	—	350	25
	2005	21.252	207	3.536	16.130	2.829	5.829	705	424	—	4.127	—	289	26
UNIFARMA	2006	23.324	207	6.904	—	1.956	28.272	894	5	—	835	-120	1.354	5
	2005	23.249	202	5.312	—	797	27.764	2.577	45	-1.718	690	154	2.118	4
ASKOLL HOLDING	2006	22.632	208	26.758	10.149	5.732	33.509	128	210	—	6.476	—	-579	61
	2005	20.977	208	32.603	11.265	7.677	34.638	443	284	—	7.065	-21	-1.298	66
DOBFAR HOLDING	2006	22.597	209	7.909	—	2.649	27.857	946	2	—	1.320	—	504	2
	2005	22.600	204	5.788	—	1.035	27.353	382	41	—	1.203	—	244	2
ISTITUTO LIGURE MOBILIARE	2006	22.040	210	2.497	7.764	9.271	7.502	1.204	425	1.166	629	-663	774	4
	2005	9.296	217	4.906	4.971	2.110	7.121	321	262	285	511	765	1.292	3
IVG	2006	20.989	211	15.906	4.288	593	32.014	5.371	181	60	231	20	4.971	—
	2005	21.735	206	14.410	5.420	1.544	29.181	4.372	332	100	237	-41	3.489	—
GIESSE GRUPPO INDUSTRIALE	2006	20.989	212	11.448	8.906	2.471	21.060	2.540	373	—	4.516	238	2.363	38
	2005	19.602	209	13.217	11.009	3.113	18.697	1.514	336	—	4.654	2	2.353	38
PBF	2006	20.479	213	5.381	10.833	13.365	1.662	992	484	16	1.474	-36.596	-37.470	11
	2005	24.749	200	8.994	9.884	7.909	15.950	1.800	541	21	2.230	-9.577	-10.800	12
BIALETTI HOLDING	2006	19.260	214	37.444	39.535	9.908	7.261	2.149	1	—	282	-110	-401	1
	2005	22.203	205	1.332	9.513	5.919	8.103	381	449	—	580	—	-243	9
DAL MASO GROUP	2006	19.212	215	10.196	11.414	7.335	10.659	90	1.073	—	1.156	-593	-1.423	3
	2005	18.064	212	8.479	13.296	1.166	12.081	152	717	—	974	-1.222	-1.516	3
GIULIO FIOCCHI	2006	18.030	216	1.405	2.250	1.309	15.876	13	11	—	105	—	11	—
	2005	15.749	213	967	—	850	15.866	7	—	—	126	—	—	—
GANCIA	2006	17.304	217	853	—	308	17.849	13	9	—	295	-3	367	—
	2005	19.200	210	1.334	—	252	20.282	142	66	—	324	—	371	—
LA FARA DEI F.LLI DE CECCO DI FILIPPO	2006	15.340	218	5.793	418	1.933	18.782	12.558	169	—	330	—	12.248	—
	2005	15.175	215	5.672	142	2.171	18.534	9.117	79	—	161	—	8.959	—
LUBE HOLDING	2006	15.220	219	24.556	22.429	1.691	15.656	30	690	—	266	-15	189	—
	2005	15.205	214	22.892	18.342	4.288	15.467	16	386	—	294	-323	129	—
KIPRE HOLDING	2006	14.406	220	2.925	—	130	17.201	2.502	8	—	127	—	2.490	—
	2005	14.299	216	1.849	450	87	15.611	1.601	12	—	190	—	1.272	—

(1) Nel corso del 2006 ha acquisito, tramite scissione parziale, il ramo d'azienda immobiliare della controllata Bialetti Industrie.

LE 50 PRINCIPALI SOCIETÀ

FINANZIARIE ITALIANE

TABELLA III

(valori in migliaia di euro)

SOCIETÀ FINANZIARIE	ESERCIZIO	MARGINE DI INTERMEDIAZIONE						COSTO DEL LAVORO E SPESE GENERALI	RISULTATO D'ESERCIZIO	ATTIVITÀ FINANZIARIE	IMMOBILIZZAZIONI MATERIALI E IMMATERIALI	ALTRE ATTIVITÀ	PASSIVITÀ FINANZIARIE	ALTRE PASSIVITÀ	CAPITALE NETTO	NUMERO DIPENDENTI
		TOTALE	GRADUATORIA	UTILI E PERDITE DA OPERAZIONI FINANZIARIE	SALDO COMMISSIONI	DIVIDENDI E INTERESSI ATTIVI	ONERI FINANZIARI									
◇ EUROMOBILIARE SIM	2006	67.336	1	-66.368	50.464	93.919	10.679	26.173	31.438	281.625	88	41.490	233.456	20.727	69.020	69
	2005	68.928	1	-29.643	52.688	53.636	7.753	21.324	47.417	182.178	181	35.022	113.322	19.274	84.785	71
◇ ENIFIN - SOCIETÀ FINANZIARIA ENI	2006	64.324	2	-11.632	6.142	367.940	298.126	17.303	45.562	12.034.971	354	431.906	11.548.776	521.029	397.426	95
	2005	59.358	3	4.631	6.054	250.690	202.017	16.401	63.701	11.895.450	370	271.959	11.367.923	387.302	412.554	95
◇ INTERMONTE SIM	2006	60.217	3	-76.554	49.784	97.251	10.264	26.902	57.414	246.081	1.275	37.697	159.066	19.469	106.518	132
	2005	60.300	2	-99.669	49.949	115.666	5.646	24.928	73.087	170.428	1.394	25.868	55.231	12.768	129.691	132
◇ AZIMUT CONSULENZA SIM	2006	52.528	4	534	50.850	1.198	54	21.985	14.922	56.103	2.376	32.635	12.751	47.762	30.601	84
	2005	45.002	5	213	44.341	482	34	19.138	13.136	56.307	2.695	26.672	14.672	44.923	26.079	83
◇ SANPAOLO INVEST SIM	2006	47.967	5	403	47.497	204	137	24.647	3.380	57.438	2.580	72.699	45.136	60.764	26.817	51
	2005	42.696	6	2.200	40.611	144	259	24.129	1.014	54.634	3.355	58.340	42.942	50.325	23.062	53
◇ ERSEL SIM ¹⁾	2006	34.376	6	-11	33.507	2.320	1.440	13.963	13.080	121.724	1.257	23.685	61.126	20.451	65.089	80
	2005	31.234	7	23	30.620	3.529	2.938	12.454	11.474	154.150	1.283	2.422	83.076	33.317	41.462	76
◇ UBS ITALIA SIM	2006	30.898	7	-25	29.667	1.256	—	16.946	6.546	49.556	256	5.064	3.919	10.645	40.312	42
	2005	46.832	4	-151	46.207	776	—	18.969	15.199	61.022	257	7.007	8.411	16.104	43.771	54
◇ CENTROSIM	2006	23.675	8	1.936	20.918	1.647	826	21.015	1.060	46.017	1.989	3.704	23.527	6.636	21.547	86
	2005	25.941	8	2.992	22.332	1.223	606	20.761	4.818	118.063	2.307	3.254	96.650	6.487	20.487	98
◇ CREDIT AGRICOLE CHEUVREUX ITALIA SIM	2006	21.164	9	-6	20.521	808	159	10.630	4.851	36.711	385	4.337	5.461	11.060	24.912	35
	2005	16.165	11	-89	15.844	508	98	9.485	3.051	31.718	266	2.835	4.988	6.920	22.911	36
◇ DEUTSCHE BANK SIM ²⁾	2006	19.247	10	-90	18.628	953	244	14.994	14.698	43.206	—	7.564	1.306	2.696	46.768	30
	2005	24.325	9	7	23.722	624	28	19.325	2.505	46.726	664	4.858	1.178	16.385	34.685	41
◇ DEUTSCHE ASSET MANAGEMENT SIM	2006	18.002	11	91	17.772	139	—	6.103	8.670	18.371	1	1.054	6.088	2.142	11.196	18
	2005	18.639	10	—	18.500	139	—	7.573	7.885	17.325	—	1.160	5.888	2.281	10.316	18
◇ CREDIT SUISSE ASSET MANAGEMENT SIM	2006	15.365	12	—	14.759	606	—	8.927	4.090	37.058	433	3.723	7.973	9.246	23.995	44
	2005	14.136	12	—	13.675	461	—	7.763	2.527	30.640	692	2.192	5.032	8.586	19.906	40
◇ AXA SIM	2006	13.910	13	—	14.037	129	256	9.716	2.909	12.503	1.020	11.989	9.533	5.606	10.373	56
	2005	10.887	15	—	10.932	83	128	8.792	215	11.818	1.353	12.532	11.039	7.200	7.464	55
◇ BIPIEMME PRIVATE BANKING SIM	2006	13.470	14	-4	13.145	330	1	10.630	1.267	16.719	492	490	12	4.462	13.227	66
	2005	12.546	13	-1	12.322	225	—	9.838	1.205	14.468	613	328	12	3.449	11.948	54
◇ NUOVI INVESTIMENTI SIM	2006	11.362	15	6.055	4.408	2.896	1.997	10.315	102	28.329	11.042	4.135	8.028	10.122	25.356	88
	2005	10.443	16	6.272	3.443	2.283	1.555	10.450	-501	27.022	10.793	4.665	7.308	9.805	25.367	100
◇ DIRECTA SIM ³⁾	2006	10.949	16	-185	8.957	2.399	222	6.485	1.752	9.365	5.380	1.053	2.958	3.613	9.227	13
	2005	8.956	17	100	7.560	1.441	145	5.457	1.416	6.898	4.944	1.075	3.006	2.436	7.475	12
◇ AXA INVESTMENT MANAGERS ITALIA SIM	2006	10.809	17	-13	10.762	60	—	5.532	4.587	9.566	172	607	796	2.344	7.205	15
	2005	4.344	31	-2	4.315	31	—	4.154	128	3.903	99	297	371	1.307	2.621	13
◇ NOMURA ITALIA SIM	2006*	9.933	18	—	8.841	1.092	—	6.737	1.038	36.436	177	2.273	161	5.236	33.489	22
	2005*	11.133	14	—	10.411	722	—	6.962	1.792	36.476	368	1.559	275	5.677	32.451	23
◇ SELLA CONSULT SIM	2006	9.767	19	—	9.638	129	—	5.524	1.387	12.800	400	2.636	2.881	5.845	7.110	24
	2005	8.129	18	—	8.097	33	1	5.142	1.240	11.259	498	1.888	3.132	4.693	5.820	22
◇ BPU SIM ⁴⁾	2006	9.556	20	—	9.185	374	3	6.668	2.038	24.447	332	1.147	4.014	2.872	19.040	39
	2005	4.290	32	—	4.122	172	4	6.218	-1.921	20.906	931	708	3.724	1.819	17.002	41

(1) Il totale del margine di intermediazione calcolato sulla base dei dati del bilancio consolidato, predisposto dalla controllante Ersel Finanziaria, risulta pari a 105 milioni nel 2006 e 90 milioni nel 2005.

(2) In data 1-XII-2006 ha ceduto il ramo d'azienda relativo all'attività di intermediazione finanziaria e di ricerca alla Deutsche Bank AG - Filiale di Milano.

(3) Il totale del margine di intermediazione calcolato sulla base dei dati del bilancio consolidato, predisposto dalla società, risulta pari a 11 milioni nel 2006 e 9 milioni nel 2005.

(4) Ora UBI Sim.

LE 50 PRINCIPALI SOCIETÀ

FINANZIARIE ITALIANE

TABELLA III

(valori in migliaia di euro)

SOCIETÀ FINANZIARIE	ESERCIZIO	MARGINE DI INTERMEDIAZIONE						COSTO DEL LAVORO E SPESE GENERALI	RISULTATO D'ESERCIZIO	ATTIVITÀ FINANZIARIE	IMMOBILIZZAZIONI MATERIALI E IMMATERIALI	ALTRE ATTIVITÀ	PASSIVITÀ FINANZIARIE	ALTRE PASSIVITÀ	CAPITALE NETTO	NUMERO DIPENDENTI
		TOTALE	GRADUATORIA	UTILI E PERDITE DA OPERAZIONI FINANZIARIE	SALDO COMMISSIONI	DIVIDENDI E INTERESSI ATTIVI	ONERI FINANZIARI									
◇ SIMGENIA SIM	2006	9.322	21	49	9.158	117	2	6.813	1.410	12.400	477	914	2.355	3.549	7.887	47
	2005	7.493	19	31	7.387	77	2	7.661	1.252	9.829	670	1.313	2.497	2.838	6.477	44
◇ BANKNORD GEPAFI SIM	2006	9.107	22	-24	8.990	160	19	6.322	1.896	13.252	274	7.933	2.364	6.466	12.629	12
	2005	6.839	22	30	6.617	193	1	4.667	1.618	5.987	295	4.677	970	1.671	8.318	12
◇ AZ INVESTIMENTI SIM	2006	7.941	23	—	7.698	243	—	3.660	2.353	10.352	472	1.093	2.719	1.477	7.721	11
	2005	7.285	20	—	7.227	58	—	3.135	2.227	13.365	561	2.243	2.455	1.125	12.589	1
◇ UBS GLOBAL ASSET MANAGEMENT (ITALIA) SIM	2006	7.802	24	—	7.756	51	5	3.614	2.351	6.726	181	357	431	1.716	5.117	14
	2005	6.342	24	19	6.311	19	7	3.421	1.681	5.735	345	282	63	1.944	4.355	12
◇ TWICE SIM	2006	7.592	25	190	5.722	1.953	273	6.502	786	6.588	363	1.178	218	2.478	5.433	43
	2005	6.734	23	59	5.659	1.168	152	6.341	-37	5.567	499	936	220	2.135	4.647	44
◇ SIMGEST SIM	2006	5.729	26	1.139	4.146	465	21	4.151	890	16.786	87	1.687	24	3.959	14.577	19
	2005	6.239	25	1.985	3.969	290	5	4.102	1.153	16.181	100	754	88	3.261	13.686	20
◇ ING INVESTMENT MANAGEMENT ITALIA SIM	2006	5.637	27	—	5.522	119	4	3.632	1.023	7.641	24	1.312	887	2.455	5.635	13
	2005	4.982	28	—	4.915	70	3	3.375	377	6.141	4	815	135	2.213	4.612	15
◇ MILLENIUM SIM	2006	4.918	28	66	4.480	372	—	2.711	2.732	10.349	353	199	68	2.211	8.622	23
	2005	4.516	29	26	4.320	196	26	3.548	1.305	5.983	464	1.771	765	1.563	5.890	24
◇ CORNER SIM	2006	4.803	29	885	3.598	619	299	7.482	-2.806	15.554	782	475	17	4.341	12.453	32
	2005	7.167	21	2.092	4.887	816	628	9.608	-2.586	33.652	488	592	14.602	4.875	15.255	49
◇ SIMETICA SIM	2006	4.568	30	3.677	57	867	33	2.018	1.571	13.932	180	880	2.608	1.579	10.805	15
	2005	3.873	35	2.871	93	980	71	1.817	1.490	8.051	167	1.498	1.346	2.436	5.934	13
◇ TRADITION ITALIA SIM	2006	4.329	31	—	4.296	33	—	3.776	130	2.558	128	307	108	823	2.062	18
	2005	4.512	30	—	4.484	28	—	4.149	42	2.536	197	256	191	866	1.932	22
◇ CORPORATE FAMILY OFFICE SIM	2006	4.109	32	—	3.958	151	—	2.299	1.043	4.087	197	1.184	5	1.014	4.449	12
	2005	3.536	37	—	3.442	94	—	1.956	853	5.724	264	1.151	4	2.297	4.838	12
◇ EUNICE SIM	2006	3.730	33	24	3.593	285	172	4.218	-634	16.323	224	461	9.532	4.109	3.367	32
	2005	5.324	26	169	4.700	1.134	679	5.369	-788	93.856	160	744	88.625	3.831	2.304	37
◇ SG ASSET MANAGEMENT ITALIA SIM	2006	3.573	34	—	3.495	78	—	2.061	833	4.845	48	275	—	1.023	4.145	10
	2005	3.109	39	—	3.055	54	—	1.878	1.754	3.411	70	752	—	921	3.312	10
◇ ALPI SIM	2006	3.436	35	477	2.954	5	—	2.209	757	17.555	891	237	1.221	1.122	16.340	21
	2005	2.488	41	291	2.192	6	1	1.937	284	16.756	200	178	795	756	15.583	16
◇ OMNIA SIM	2006	3.347	36	34	3.252	95	34	2.685	307	5.261	2.578	283	691	1.487	5.944	11
	2005	3.238	38	107	3.083	84	36	2.577	282	4.816	2.773	209	973	1.243	5.582	12
◇ RASFIN SIM	2006	2.933	37	45	2.709	179	—	2.771	11	6.567	—	484	354	1.579	5.118	9
	2005	5.133	27	12	4.923	204	6	2.326	1.721	9.054	3	262	500	1.996	6.823	9
◇ SAI MERCATI SIM	2006	2.871	38	1.355	1.158	2.803	2.445	6.368	-4.207	188.410	447	958	156.993	17.057	15.765	46
	2005	4.266	33	3.578	26	3.336	2.674	6.319	-2.609	203.051	635	1.080	180.722	6.666	17.378	42
◇ ALPHA SIM	2006	2.618	39	-8	2.525	101	—	1.848	325	3.723	206	529	129	759	3.570	11
	2005	2.796	40	30	2.706	60	—	1.810	501	3.952	230	334	136	1.135	3.245	9
◇ ALPE ADRIA GESTIONI SIM	2006	2.351	40	3	2.279	73	4	1.746	348	3.603	104	274	—	945	3.036	10
	2005	2.194	42	-54	2.171	78	1	1.682	298	3.289	114	311	10	889	2.815	10

(1) Il totale del margine di intermediazione calcolato sulla base dei dati del bilancio consolidato, predisposto dalla società, risulta pari a 9 milioni nel 2006 e 8 milioni nel 2005.

(2) Già Uniprof Sim.

(3) Già Sofid Sim.

(4) Il totale del margine di intermediazione calcolato sulla base dei dati del bilancio consolidato, predisposto dalla società, risulta pari a 3 milioni nel 2006 e nel 2005.

LE 50 PRINCIPALI SOCIETÀ

FINANZIARIE ITALIANE

TABELLA III

(valori in migliaia di euro)

SOCIETÀ FINANZIARIE	ESERCIZIO	MARGINE DI INTERMEDIAZIONE						COSTO DEL LAVORO E SPESE GENERALI	RISULTATO D'ESERCIZIO	ATTIVITÀ FINANZIARIE	IMMOBILIZZAZIONI MATERIALI E IMMATERIALI	ALTRE ATTIVITÀ	PASSIVITÀ FINANZIARIE	ALTRE PASSIVITÀ	CAPITALE NETTO	NUMERO DIPENDENTI
		TOTALE	GRADUATORIA	UTILI E PERDITE DA OPERAZIONI FINANZIARIE	SALDO COMMISSIONI	DIVIDENDI E INTERESSI ATTIVI	ONERI FINANZIARI									
◇ LMF & PARTNERS SIM	2006	2.318	41	—	2.098	223	3	2.098	98	1.667	215	480	37	521	1.804	12
	2005	2.109	45	—	1.957	153	1	1.975	-74	1.310	209	512	52	473	1.506	13
◇ FINSUD SIM	2006	2.314	42	22	2.166	164	38	2.142	63	4.841	77	55	127	442	4.404	13
	2005	2.179	43	13	2.081	232	147	2.087	51	74.621	68	34	69.942	440	4.341	13
◇ BRUNETTA D'USSEAU & C. SIM	2006	2.237	43	—	1.863	374	—	1.431	597	7.009	823	429	—	672	7.589	6
	2005	1.654	49	19	1.403	232	—	1.178	432	6.516	824	128	—	475	6.993	6
◇ MORVAL SIM	2006	2.121	44	-14	2.075	70	10	2.008	11	2.679	200	316	62	521	2.612	13
	2005	1.774	48	-25	1.748	60	9	1.811	15	2.707	214	265	89	497	2.600	12
◇ ABBACUS SIM	2006	2.071	45	-5	2.004	72	—	1.716	186	3.254	75	168	—	1.091	2.406	8
	2005	1.843	47	-8	1.803	48	—	1.386	212	3.277	82	208	2	1.185	2.380	8
◇ REALI & ASSOCIATI SIM ¹⁾	2006	1.957	46	120	1.696	148	7	2.802	-582	4.618	86	1.322	112	938	4.976	21
	2005	4.162	34	956	3.064	154	12	4.371	-106	6.768	133	1.434	120	2.656	5.559	35
◇ PREVIRA INVEST SIM	2006	1.947	47	—	1.774	176	3	1.411	226	2.552	118	96	—	579	2.187	12
	2005	2.174	44	—	2.147	27	—	1.334	355	2.252	187	27	—	505	1.961	12
◇ POPOLARE BARI SERVIZI FINANZIARI SIM	2006	1.887	48	—	1.779	110	2	1.540	138	5.846	1.125	466	710	1.833	4.894	3
	2005	2.017	46	—	1.952	71	6	1.714	225	5.379	1.166	731	634	1.884	4.758	3
◇ ZURICH SIM ²⁾	2006	1.702	49	50	1.643	9	—	1.307	-871	4.716	161	464	920	679	3.742	7
	2005	1.628	50	—	1.624	4	—	1.172	5	2.594	168	69	162	559	2.110	6
◇ MERCATI FINANZIARI SIM	2006	1.507	50	948	129	1.682	1.252	1.959	-359	45.969	12	1.036	33.805	891	12.321	13
	2005	3.630	36	951	2.554	1.068	943	2.390	649	147.248	44	429	133.382	1.643	12.696	14

(1) In data 1-1-2006 ha ceduto il ramo d'azienda "gestioni individuali" alla controllata Gesti-Re SGR.

(2) Già Zurigo Sim.

LE 59 PRINCIPALI SOCIETÀ DI LEASING ITALIANE

(valori in migliaia di euro)

SOCIETÀ DI LEASING	ESERCIZIO	ATTIVI PER LOCAZIONI	GRADUATORIA	ALTRE ATTIVITÀ	DEBITI FINANZIARI	ALTRE PASSIVITÀ	CAPITALE NETTO	RICAVI DA LOCAZIONE	AMMORTAMENTI	PROVENTI FINANZIARI	ONERI FINANZIARI	COSTO DEL LAVORO E SPESE GENERALI	RISULTATO D'ESERCIZIO	NUMERO DIPENDENTI
◇ BANCA ITALEASE	2006	11.396.377	1	7.646.120	12.636.086	5.365.782	1.040.629	425.338	4.473	138.713	393.068	77.710	117.903	547
	2005	7.498.440	1	4.187.676	6.792.796	4.259.202	634.118	313.100	4.056	58.912	213.233	62.001	69.919	450
◇ INTESA LEASING	2006	8.388.535	2	669.860	8.087.365	701.163	269.867	308.947	1.730	22.790	230.243	25.804	27.648	242
	2005	6.816.993	3	295.724	6.476.121	382.507	254.089	202.094	2.335	22.880	144.691	24.497	21.039	245
◇ LOCAT	2006	6.670.800	3	8.240.877	13.757.404	539.914	614.359	660.591	46.774	48.362	395.188	51.917	105.048	475
	2005	7.183.322	2	5.602.014	11.730.474	545.552	509.310	506.921	37.300	43.368	259.498	51.049	97.232	472
◇ BANCA AGRILEASING	2006	4.360.738	4	3.038.291	4.933.849	2.138.273	326.907	247.400	931	92.902	203.527	51.853	29.347	327
	2005	4.258.664	4	1.946.642	4.385.758	1.502.903	316.645	174.000	2.528	111.809	159.975	44.210	28.280	310
◇ SANPAOLO LEASINT - SOCIETÀ DI LEASING INTERNAZIONALE	2006	4.342.898	5	2.472.705	6.129.625	558.359	127.619	233.829	509	25.091	178.240	21.366	30.658	199
	2005	3.325.218	8	2.521.932	5.160.737	571.977	114.436	173.237	444	18.400	123.595	20.308	24.319	185
◇ LOCAFIT - LOCAZIONE MACCHINARI INDUSTRIALI	2006	3.871.290	6	1.642.895	5.058.996	254.302	200.887	248.846	1.174	2.865	156.534	37.243	10.997	256
	2005	3.447.455	6	1.951.747	4.729.024	480.262	189.916	185.963	1.255	6.445	115.427	33.673	23.611	244
◇ MPS LEASING & FACTORING	2006	3.658.314	7	1.213.032	3.370.833	1.220.976	279.537	174.484	251	50.110	126.174	29.884	10.708	192
	2005	3.457.208	5	1.224.663	4.074.012	339.029	268.830	136.797	319	50.614	95.122	25.506	234	195
◇ BPU ESALEASING	2006	3.155.167	8	429.010	3.349.694	135.518	98.965	153.756	708	1.099	100.407	13.054	18.389	126
	2005	1.772.220	13	316.141	1.908.948	118.648	60.765	75.573	635	146	44.158	7.487	12.227	67
◇ MERCANTILE LEASING	2006	3.109.455	9	379.540	2.379.314	950.973	158.708	159.826	259	3.812	86.825	15.001	28.714	21
	2005	2.276.775	9	337.110	1.771.952	740.551	101.382	97.032	382	2.363	48.107	13.739	15.011	14
◇ FINECO LEASING	2006	2.906.207	10	3.106.900	2.874.803	3.006.841	131.463	281.187	973	7.513	186.825	14.610	26.670	125
	2005	3.365.335	7	2.633.531	3.224.965	2.641.658	132.243	242.665	1.026	5.203	143.820	14.511	29.290	123
◇ CENTRO LEASING	2006	2.342.801	11	1.035.204	2.502.470	707.969	167.566	84.410	2.463	85.887	119.966	23.959	7.436	307
	2005	1.851.867	10	1.062.761	2.054.644	697.324	162.660	36.615	2.281	106.294	76.118	28.713	8.643	316
◇ ING LEASE (ITALIA)	2006	2.244.106	12	369.751	2.424.999	61.990	126.868	109.651	373	12.996	64.726	13.488	22.781	85
	2005	1.851.155	11	253.038	1.938.605	61.542	104.046	80.023	344	7.766	40.412	12.404	21.261	75
SELMAPIEMME LEASING	2006*	2.087.071	13	199.030	2.062.597	127.621	95.883	689.282	601.783	2.065	43.911	51.104	11.372	122
	2005*	1.772.932	12	221.380	1.775.488	131.017	87.807	676.230	592.703	3.822	34.796	57.421	8.625	136
◇ SBS LEASING	2006	1.996.098	14	1.483.561	3.287.518	124.460	67.681	139.250	1.301	1.386	96.068	29.056	9.943	177
	2005	1.568.594	15	1.398.562	2.790.879	105.945	70.332	98.023	1.241	1.588	60.643	27.308	15.100	173
◇ CREDEMLEASING	2006	1.820.117	15	15.329	1.239.895	549.625	45.926	81.138	526	29	48.956	7.961	11.569	67
	2005	1.733.809	14	21.656	1.215.196	498.223	42.046	65.101	448	230	34.638	7.274	11.906	57
◇ ITALEASE NETWORK	2006	1.464.949	16	250.299	1.420.943	186.502	107.803	56.193	29	672	33.629	5.284	9.075	35
	2005	547.906	28	173.955	494.295	167.907	59.659	21.907	20	220	10.706	3.543	2.210	25
PALLADIO LEASING	2006*	1.234.297	17	84.576	1.144.635	102.177	72.061	337.210	287.673	258	29.614	9.455	8.693	62
	2005*	1.101.020	17	87.719	1.024.694	99.688	64.357	320.555	277.496	444	25.074	8.998	5.620	63
◇ DAIMLERCHRYSLER SERVIZI FINANZIARI	2006	1.097.091	18	725.757	478.782	1.167.485	176.581	70.680	2.112	37.650	55.428	31.626	7.631	287
	2005	1.249.848	16	763.599	755.171	1.092.243	166.033	79.562	3.345	40.960	60.260	36.736	15.267	300
◇ FRAER LEASING	2006	1.064.889	19	30.208	1.008.309	50.588	36.200	43.508	116	56	27.457	5.061	6.380	29
	2005	935.039	18	26.266	879.411	50.406	31.488	33.341	102	116	19.314	4.363	5.726	29
◇ GE CAPITAL SERVIZI FINANZIARI	2006	993.493	20	512.702	1.316.047	78.960	111.188	62.376	1.333	25.159	42.129	31.716	4.024	295
	2005	933.538	19	465.219	1.217.567	74.026	107.164	59.051	2.832	24.433	31.271	28.625	6.830	256

(1) Nel 2006 ha incorporato la controllata Leasimpresa.

(2) Di cui 609 migliaia per il 2006 e 609 migliaia per il 2005 relativi ad operazioni di factoring.

(3) Di cui 882.403 migliaia per il 2006 e 871.667 migliaia per il 2005 relativi ad operazioni di factoring.

(4) Già BPU Leasing. In data 1-I-2006 ha incorporato la Esaleasing assumendo l'attuale denominazione.

(5) Di cui 194.798 migliaia per il 2006 e 243.427 migliaia per il 2005 relativi ad operazioni di factoring e credito al consumo.

(6) Di cui 11.191 migliaia per il 2006 e 13.255 migliaia per il 2005 relativi ad operazioni di factoring e credito al consumo.

(7) Di cui 404.978 migliaia per il 2006 e 356.577 migliaia per il 2005 relativi ad operazioni di credito al consumo.

LE 59 PRINCIPALI SOCIETÀ DI LEASING ITALIANE

(valori in migliaia di euro)

SOCIETÀ DI LEASING	ESERCIZIO	ATTIVI PER LOCAZIONI	GRADUATORIA	ALTRE ATTIVITÀ	DEBITI FINANZIARI	ALTRE PASSIVITÀ	CAPITALE NETTO	RICAVI DA LOCAZIONE	AMMORTAMENTI	PROVENTI FINANZIARI	ONERI FINANZIARI	COSTO DEL LAVORO E SPESE GENERALI	RISULTATO D'ESERCIZIO	NUMERO DIPENDENTI
◇ BMW FINANCIAL SERVICES ITALIA	2006	915.641	21	¹⁾ 1.513.952	2.122.045	70.309	237.239	67.258	848	²⁾ 79.193	64.980	29.398	15.076	140
	2005	925.401	20	¹⁾ 1.510.334	1.831.964	481.607	122.164	67.045	1.161	²⁾ 51.031	42.098	25.880	18.652	110
◇ NEOS FINANCE	2006	887.565	22	³⁾ 2.146.254	2.861.269	99.318	73.232	56.358	47	⁴⁾ 109.628	81.222	27.249	15.522	31
	2005	826.510	22	³⁾ 1.856.719	2.543.560	74.345	65.324	42.005	52	⁴⁾ 111.830	61.846	30.285	8.128	35
◇ BIELLA LEASING	2006	871.972	23	⁵⁾ 28.513	828.922	29.205	42.358	39.669	235	3.737	26.377	5.190	6.433	60
	2005	799.192	23	⁵⁾ 34.185	754.228	39.098	40.051	30.357	174	4.704	17.730	4.787	6.802	55
◇ FORTIS LEASE	2006	855.853	24	41.456	826.976	31.073	39.260	34.258	298	1.017	22.391	8.082	3.905	69
	2005	556.901	27	26.909	532.359	20.714	30.737	19.123	176	863	11.850	5.061	2.570	58
◇ SG LEASING	2006	848.984	25	47.814	811.883	49.112	35.803	35.521	966	1.232	24.436	8.720	3.789	51
	2005	839.777	21	49.807	814.750	40.806	34.028	28.650	848	1.133	18.173	7.583	3.710	47
◇ SARDALEASING	2006	832.323	26	144.655	830.383	78.302	68.293	43.887	1.487	1.030	26.469	7.570	4.004	65
	2005	721.562	24	146.501	736.808	65.690	65.565	33.884	1.592	1.237	17.142	8.335	5.820	72
◇ HYPO VORARLBERG LEASING	2006	743.269	27	30.669	449.705	296.157	28.076	29.660	434	354	21.830	4.659	1.078	34
	2005	677.900	25	40.401	670.553	19.951	27.797	22.930	-1.707	839	15.989	4.458	1.024	29
◇ BNP PARIBAS LEASE GROUP	2006	703.017	28	⁶⁾ 158.927	797.092	19.187	45.665	39.984	265	⁷⁾ 6.667	22.471	22.214	4.457	172
	2005	670.534	26	⁶⁾ 142.157	738.835	24.678	49.178	36.489	281	⁷⁾ 5.847	21.549	16.481	9.211	176
◇ ABF LEASING	2006	668.443	29	522.481	1.093.484	41.417	56.023	49.838	37	498	32.735	3.230	6.045	29
	2005	457.158	31	709.286	1.072.040	43.657	50.747	41.826	1.570	276	25.935	3.196	5.066	30
◇ IVECO FINANZIARIA	2006	577.685	30	⁸⁾ 1.133.488	1.450.344	22.750	238.079	35.336	662	⁹⁾ 44.844	43.339	11.002	6.020	68
	2005	528.890	29	⁸⁾ 1.141.562	1.418.485	19.940	232.027	21.880	881	⁹⁾ 40.203	31.927	9.510	4.102	64
◇ ITALEASING	2006	554.208	31	23.282	473.067	39.580	64.843	29.073	316	1.666	14.114	3.897	6.257	30
	2005	470.592	30	14.378	430.484	20.453	34.033	27.369	410	—	11.653	4.508	1.725	28
◇ COMMERCIO E FINANZA - LEASING E FACTORING	2006	465.506	32	¹¹⁾ 1.032.967	1.383.039	60.915	54.519	43.817	506	¹²⁾ 23.298	43.517	6.807	5.865	63
	2005	382.996	34	¹¹⁾ 875.024	1.172.957	31.453	53.610	34.896	412	¹²⁾ 16.802	28.254	6.025	5.521	62
◇ CLARIS LEASING	2006	458.457	33	76.213	481.236	27.352	26.082	22.994	81	184	15.145	1.991	3.094	18
	2005	393.855	33	50.596	400.687	19.376	24.388	15.039	94	138	9.454	1.880	1.954	15
TELELEASING - LEASING DI TELECOMUNICAZIONI E GENERALE	2006*	419.309	34	207.936	530.665	51.342	45.238	221.803	181.101	4.491	15.255	20.427	2.887	28
	2005*	379.544	35	213.485	494.473	50.789	47.767	199.480	160.748	4.332	13.784	21.528	11.827	31
◇ ETRURIA LEASING	2006	361.477	35	52.947	370.645	18.260	25.519	18.250	182	1.400	11.219	3.394	1.324	39
	2005	310.791	37	36.644	301.492	20.144	25.799	13.583	146	1.694	7.037	3.361	1.670	38
◇ A-LEASING	2006	317.222	36	326.944	602.963	30.053	11.150	23.687	252	1.063	18.202	3.941	1.138	49
	2005	438.206	32	40.723	445.937	23.568	9.424	12.072	174	744	9.227	2.894	-576	38
◇ VFS SERVIZI FINANZIARI	2006	295.375	37	¹³⁾ 135.826	367.845	18.563	44.793	17.260	181	¹⁴⁾ 5.715	12.566	6.809	563	42
	2005	313.888	36	¹³⁾ 151.782	396.001	22.039	47.630	19.019	250	¹⁴⁾ 4.914	12.058	5.656	2.647	39
◇ ADRIA LEASING	2006	257.433	38	19.871	248.858	18.557	9.889	10.438	91	371	6.998	1.467	1.159	9
	2005	230.115	39	20.847	226.208	15.064	9.690	7.372	38	247	4.399	1.218	966	8
◇ ING LEASE RENTING	2006	226.656	39	11.199	213.224	7.904	16.727	12.282	378	62	5.223	2.115	722	13
	2005	197.214	41	6.870	175.029	13.053	16.002	11.476	989	53	4.366	1.792	1.735	11
◇ SCANIA FINANCE ITALY	2006	223.606	40	16.415	202.846	10.701	26.474	13.809	179	428	6.870	2.806	1.661	25
	2005	233.614	38	17.637	220.122	6.316	24.813	13.321	210	461	6.133	2.864	1.961	25

(1) Di cui 1.236.485 migliaia per il 2006 e 1.245.560 per il 2005 relativi ad operazioni di factoring e di credito al consumo.

(2) Di cui 74.904 migliaia per il 2006 e 47.993 per il 2005 relativi ad operazioni di factoring e di credito al consumo.

(3) Di cui 1.686.135 migliaia per il 2006 e 1.428.136 migliaia per il 2005 relativi ad operazioni di factoring e di credito al consumo.

(4) Di cui 107.981 migliaia per il 2006 e 110.677 migliaia per il 2005 relativi ad operazioni di factoring e di credito al consumo.

(5) Di cui 62 migliaia per il 2006 e 67 migliaia per il 2005 relativi ad operazioni di factoring e di credito al consumo.

(6) Di 98.622 migliaia per il 2006 e 99.676 migliaia per il 2005 relativi ad operazioni di factoring.

(7) Di cui 2.788 migliaia per il 2006 e 2.324 migliaia per il 2005 relativi ad operazioni di factoring.

(8) Di cui 598.761 migliaia per il 2006 e 563.021 migliaia per il 2005 relativi ad operazioni di factoring.

(9) Di cui 28.039 migliaia per il 2006 e 12.220 migliaia per il 2005 relativi ad operazioni di factoring.

(10) Già Bipielle Leasing.

(11) Di cui 419.012 migliaia per il 2006 e 335.209 migliaia per il 2005 di crediti relativi ad operazioni di factoring.

(12) Di cui 22.425 migliaia per il 2006 e 16.053 migliaia per il 2005 relativi ad operazioni di factoring.

(13) Di cui 91.500 migliaia per il 2006 e 101.518 migliaia per il 2005 relativi ad operazioni di factoring.

(14) Di cui 3.347 migliaia per il 2006 e 2.081 per il 2005 relativi ad operazioni di factoring.

LE 59 PRINCIPALI SOCIETÀ DI LEASING ITALIANE

(valori in migliaia di euro)

SOCIETÀ DI LEASING	ESERCIZIO	ATTIVI PER LOCAZIONI	GRADUATORIA	ALTRE ATTIVITÀ	DEBITI FINANZIARI	ALTRE PASSIVITÀ	CAPITALE NETTO	RICAVI DA LOCAZIONE	AMMORTAMENTI	PROVENTI FINANZIARI	ONERI FINANZIARI	COSTO DEL LAVORO E SPESE GENERALI	RISULTATO D'ESERCIZIO	NUMERO DIPENDENTI
◇ PRIVATA LEASING	2006	223.168	41	270.045	452.900	14.910	25.403	23.744	266	21	15.258	2.529	3.552	29
	2005	187.127	42	296.923	447.995	12.204	23.851	18.748	571	24	11.584	2.409	2.057	26
DEUTSCHE LEASING ITALIA	2006*	190.621	42	30.244	173.223	34.951	12.691	57.257	52.224	535	5.617	3.419	459	21
	2005*	177.797	44	14.480	111.215	68.830	12.232	54.872	49.712	153	4.701	2.774	1.403	16
◇ OPERLEASING	2006	174.293	43	63.480	161.677	64.637	11.459	19.931	27	60	4.308	2.497	2.044	12
	2005	140.478	48	50.215	121.045	60.234	9.414	14.725	44	1.230	3.058	2.246	1.242	12
◇ CABEL LEASING	2006	168.720	44	9.392	153.113	15.683	9.316	8.006	142	842	5.918	831	675	10
	2005	142.980	47	4.545	118.606	25.261	3.658	6.671	98	239	3.470	799	523	9
FRIULIA-LIS - FINANZIARIA REGIONALE FRIULI-VENEZIA GIULIA LOCAZIONI INDUSTRIALI DI SVILUPPO	2006*	164.619	45	8.021	120.358	8.318	43.964	27.287	22.374	97	3.074	1.866	810	10
	2005*	155.953	45	10.832	114.841	8.790	43.154	13.783	11.609	73	1.370	878	400	12
◇ SOFIM - GEFINA	2006	148.399	46	52.613	134.232	28.866	37.914	9.791	-119	3.337	4.473	3.048	2.557	23
	2005	121.997	49	57.967	122.234	21.273	36.457	8.247	-38	3.560	3.463	3.018	2.332	21
◇ IBM ITALIA SERVIZI FINANZIARI	2006	145.953	47	410.332	—	435.814	120.471	7.805	17.276	27.971	11.702	23.596	1.010	114
	2005	199.812	40	378.280	—	458.631	119.461	12.323	9.828	33.793	13.005	25.531	10.603	122
◇ TERLEASING	2006	130.046	48	3.424	112.323	4.297	16.850	6.060	59	68	3.439	1.255	969	9
	2005	105.725	50	2.056	87.640	4.044	16.097	4.386	38	68	2.250	1.027	819	9
◇ COMIFIN	2006	97.472	49	315.765	348.609	20.817	43.811	13.380	220	10.665	14.038	5.540	1.509	21
	2005	60.112	53	287.898	319.279	12.633	16.098	12.307	91	6.664	9.583	3.437	3.771	19
◇ FINDOMESTIC LEASING	2006	75.417	50	6.293	75.754	1.987	3.969	4.395	-141	6	2.341	3.449	-676	22
	2005	61.563	52	3.464	58.289	2.096	4.642	4.228	28	33	1.934	3.153	-383	19
SIEMENS FINANZIARIA	2006*	72.162	51	264.346	254.350	31.855	50.303	72.554	72.268	7.461	9.494	10.862	-800	34
	2005*	148.220	46	331.015	407.710	20.422	51.103	76.205	66.520	10.728	10.311	9.887	-931	26
GE LEASING ITALIA	2006	70.231	52	26.428	43	90.666	5.950	35.727	30.527	358	2.225	10.192	-1.360	52
	2005	54.607	55	21.124	—	68.420	7.311	37.754	32.745	361	1.598	9.092	-466	54
PACCAR FINANCIAL ITALIA	2006	68.672	53	10.482	75.296	4.967	-1.109	35.876	31.290	411	2.473	2.844	-3.353	14
	2005	77.434	51	25.019	96.436	3.772	2.245	34.908	30.322	1.352	2.981	2.121	-1.279	14
FIGESTIM	2006	56.719	54	24.008	30.575	32.780	17.372	31.151	29.491	38	1.332	2.422	594	10
	2005	49.439	56	7.930	21.970	12.141	23.258	28.802	28.048	45	1.173	2.439	455	10
◇ COOPERLEASING	2006	50.657	55	3.553	39.235	3.362	11.613	3.905	70	101	1.464	1.432	96	13
	2005	55.615	54	3.361	44.672	2.571	11.733	3.956	74	88	1.250	1.509	392	14
FINAFARM	2006	48.090	56	52.011	91.917	2.266	5.918	10.328	8.334	3.294	3.596	884	719	6
	2005	49.207	57	57.368	98.053	2.611	5.911	9.984	8.041	2.501	2.630	948	790	7
◇ FINAGEN	2006	45.767	57	70.216	53.630	39.785	22.568	12.063	358	761	6.338	3.782	4.165	18
	2005	177.963	43	12.033	158.664	12.929	18.403	10.651	851	8.641	10.108	5.602	20.351	19
HP FINANCIAL SERVICES	2006*	39.440	58	21.537	33.228	24.129	3.620	14.436	12.834	326	196	2.262	-380	4
	2005*	26.884	59	20.585	6.017	4.280	37.172	19.861	17.691	45	191	2.917	102	5
TOTAL LEASING	2006	33.735	59	5.090	6.549	29.630	2.646	17.023	15.511	102	1.484	767	111	7
	2005	31.355	58	3.479	3.834	28.465	2.535	17.358	15.903	91	1.537	687	109	7

(1) Di cui 76.511 migliaia per il 2006 e 66.110 migliaia per il 2005 relativi ad operazioni di factoring.

(2) Di cui 14.041 migliaia per il 2006 e 17.455 migliaia per il 2005 relativi ad operazioni di factoring.

(3) Di cui 1.376 migliaia per il 2006 e 16.732 migliaia per il 2005 relativi ad operazioni di factoring.

(4) Di cui 1.087 migliaia per il 2006 e 1.215 migliaia per il 2005 relativi ad operazioni di factoring.

LE 65 PRINCIPALI SOCIETÀ DI FACTORING

E DI CREDITO AL CONSUMO ITALIANE

TABELLA V

(valori in migliaia di euro)

SOCIETÀ DI FACTORING E DI CREDITO AL CONSUMO	ESERCIZIO	CREDITI					ALTRE ATTIVITÀ	DEBITI FINANZIARI	ALTRE PASSIVITÀ	CAPITALE NETTO	INTERESSI E COMMISSIONI ATTIVE	ONERI FINANZIARI	COSTO DEL LAVORO E SPESE GENERALI	SALDO PERDITE E RECUPERI SU CREDITI, GARANZIE E IMPEGNI	SALDO COSTI E RICAVI DIVERSI	RISULTATO D'ESERCIZIO	NUMERO DIPENDENTI
		TOTALE	GRADUATORIA	di cui:													
				CREDITI PER FACTORING	CREDITI FINANZIARI												
◇ FINDOMESTIC BANCA	2006	9.253.758	1	—	9.253.758	497.124	8.788.574	230.225	732.083	849.630	330.897	287.762	-84.333	49.965	104.168	2.098	
	2005	8.109.114	1	—	8.109.114	334.407	7.527.602	241.720	674.199	773.836	277.260	273.842	-80.099	44.096	103.608	2.002	
◇ AGOS	2006	6.992.670	2	—	6.992.670	372.298	6.847.912	187.645	329.411	584.693	214.173	161.021	-68.501	1.711	64.289	1.475	
	2005	5.609.627	2	—	5.609.627	165.370	5.376.760	136.800	261.437	478.983	157.907	144.003	-57.120	188	54.396	1.322	
◇ FIAT AUTO FINANCIAL SERVICES ¹⁾	2006	6.259.274	3	—	6.259.274	1.438.011	6.352.500	274.354	1.070.431	383.407	242.314	58.543	-23.020	15.759	54.172	449	
	2005	2.502.600	11	—	2.502.600	864.050	2.558.646	15.755	792.249	75.303	74.748	14.751	—	55.923	46.514	36	
◇ INTESA MEDIOFACTORING	2006	5.379.957	4	5.178.798	201.159	59.028	5.020.638	131.927	286.420	246.266	103.182	36.801	-26.883	-4.645	27.974	321	
	2005	5.308.243	3	5.017.063	291.180	41.406	4.943.763	107.791	298.095	221.859	76.746	35.894	-32.168	-3.303	44.942	325	
◇ FIDITALIA	2006	5.192.050	5	4.591.536	600.514	277.588	4.754.976	134.023	580.639	452.821	225.153	96.680	-73.906	17.691	38.990	752	
	2005	4.266.192	4	3.966.707	299.485	244.125	4.126.931	119.731	263.655	389.301	173.278	87.658	-65.000	13.547	37.520	740	
◇ SANTANDER CONSUMER BANK ³⁾	2006	4.601.096	6	—	4.601.096	502.034	4.795.113	105.608	202.409	351.854	168.792	75.596	-58.780	6.378	21.297	698	
	2005	3.554.544	7	—	3.554.544	379.194	3.669.728	96.327	167.683	276.934	110.205	71.158	-43.925	7.121	27.698	670	
◇ UNICREDIT CLARIMA BANCA	2006	4.275.878	7	—	4.275.878	317.026	4.008.246	251.251	333.407	404.860	147.652	108.058	-124.179	9.134	12.597	425	
	2005	3.631.157	6	—	3.631.157	136.008	3.317.339	129.006	320.820	313.374	111.005	79.732	-69.418	5.692	34.665	351	
◇ CONSUM.IT	2006	4.175.693	8	—	4.175.693	84.813	3.891.911	98.734	269.861	280.907	119.255	50.128	-57.410	16.965	37.176	208	
	2005	2.954.577	9	—	2.954.577	52.912	2.835.245	78.716	93.528	198.045	70.403	40.969	-38.573	11.752	33.194	186	
◇ BIPITALIA DUCATO	2006	3.749.280	9	2.573.590	1.175.690	377.373	3.668.723	111.394	346.536	270.777	144.198	70.333	-43.653	46.538	41.660	621	
	2005	2.674.093	10	1.669.169	1.004.924	367.495	2.601.882	97.621	342.085	187.376	91.679	61.202	-37.516	73.198	42.372	575	
◇ IFITALIA - INTERNATIONAL FACTORS ITALIA	2006	3.507.225	10	3.507.225	—	193.727	3.208.442	347.254	145.256	187.457	82.122	41.946	-69.147	-50.144	-13.765	249	
	2005	3.389.050	8	3.389.050	—	215.573	3.134.261	293.751	176.611	165.498	67.402	34.520	-17.715	8.222	18.920	250	
◇ R.N.C.	2006	3.157.254	11	—	3.157.254	354.336	2.594.130	824.327	93.133	316.546	195.997	61.433	-16.334	22.968	17.398	173	
	2005	3.852.366	5	—	3.852.366	391.441	3.516.511	651.561	75.735	334.713	227.824	64.939	-5.818	28.573	21.078	193	
COMPASS	2006*	2.987.969	12	—	2.987.969	520.255	3.111.220	118.708	278.296	379.365	129.129	108.609	-94.892	52.195	64.663	549	
	2005*	2.179.164	13	—	2.179.164	446.783	2.329.722	82.591	213.634	283.659	100.326	94.202	-68.891	47.747	41.345	494	
◇ LINEA	2006	2.796.978	13	—	2.796.978	349.643	3.000.941	49.272	96.408	271.702	147.836	64.804	-40.536	23.011	17.230	661	
	2005	2.164.697	14	—	2.164.697	278.415	2.329.620	37.310	76.182	226.492	117.760	58.856	-44.309	14.896	8.130	600	
◇ NEOS BANCA	2006	2.729.714	14	—	2.729.714	172.373	2.598.862	131.724	171.501	164.714	88.664	61.388	-8.706	20.639	13.937	662	
	2005	2.291.739	12	—	2.291.739	181.902	2.242.249	103.248	128.144	158.187	71.245	62.112	-10.936	23.354	22.343	604	
◇ ITALEASE FACTORIT	2006	2.702.153	15	2.648.573	53.580	12.452	2.515.572	65.342	133.691	142.110	64.379	17.913	-3.177	512	32.694	151	
	2005	2.127.344	15	2.089.740	37.604	21.348	2.030.711	56.782	61.199	70.451	28.899	13.944	-7.450	184	11.555	149	
◇ UNICREDIT FACTORING	2006	2.409.576	16	2.029.364	380.212	21.492	2.329.518	42.921	58.629	81.123	42.511	13.187	-1.734	135	13.489	87	
	2005	1.967.659	16	1.746.830	220.829	30.007	1.916.146	26.162	55.358	66.775	32.229	12.006	-1.987	495	11.304	86	
◇ CBI FACTOR - COMPAGNIA DI BANCHE ITALIANE PER IL FACTORING	2006	1.761.670	17	1.699.449	62.221	34.687	1.669.135	39.232	87.990	87.009	41.242	20.750	-933	4.733	16.302	145	
	2005	1.640.144	18	1.590.678	49.466	30.991	1.553.296	35.545	82.294	73.424	28.854	23.550	1.190	8.158	15.577	164	
◇ GMAC ITALIA - GENERAL MOTORS ACCEPTANCE CORPORATION ITALIA	2006	1.716.386	18	954.731	761.655	114.098	1.687.407	72.794	70.283	114.473	62.537	32.568	-15.579	859	-13.654	109	
	2005	1.668.554	17	1.621.759	46.795	61.552	1.327.099	319.071	83.936	116.547	59.929	28.017	-12.261	1.554	3.827	107	
◇ CREDIFARMA	2006	1.487.155	19	67.066	1.420.089	6.181	1.468.042	7.008	18.286	65.322	52.529	14.281	-798	3.064	107	53	
	2005	1.152.049	20	—	1.152.049	4.856	1.130.475	7.252	19.178	64.656	50.165	11.687	1.753	2.316	4.345	51	
◇ FARMAFACTORING	2006	1.469.882	20	1.429.027	40.855	125.465	1.422.192	39.962	133.193	95.733	47.675	17.206	—	4.416	19.934	64	
	2005	1.246.956	19	1.115.146	131.810	138.734	1.230.663	38.740	116.287	85.541	29.413	16.113	—	3.613	24.411	58	

(1) Già Fidis Retail Italia. In data I-I-2006 ha incorporato la controllata FiatSava.

(2) Di cui 99.759 migliaia per il 2006 beni dati in locazione finanziaria.

(3) Già Finconsumo Banca.

(4) Di cui 330.582 migliaia per il 2006 e 274.359 migliaia per il 2005 beni dati in locazione finanziaria.

LE 65 PRINCIPALI SOCIETÀ DI FACTORING

E DI CREDITO AL CONSUMO ITALIANE

TABELLA V

(valori in migliaia di euro)

SOCIETÀ DI FACTORING E DI CREDITO AL CONSUMO	ESER- CIZIO	CREDITI				ALTRE ATTIVITÀ	DEBITI FINANZIARI	ALTRE PASSIVITÀ	CAPITALE NETTO	INTERESSI E COMMISSIONI ATTIVE	ONERI FINANZIARI	COSTO DEL LAVORO E SPESE GENERALI	SALDO PERDITE E RECUPERI SU CREDITI, GARANZIE E IMPEGNI	SALDO COSTI E RICAVI DIVERSI	RISULTATO D'ESERCIZIO	NUMERO DIPENDENTI
		TOTALE	GRA- DUA- TORIA	di cui:												
				CREDITI PER FACTORING	CREDITI FINANZIARI											
◇ CITIFIN - CITICORP FINANZIARIA	2006	1.299.458	21	—	1.299.458	¹⁾ 201.391	1.356.099	39.666	105.084	196.036	41.299	73.715	-48.809	835	4.235	551
	2005	1.137.684	21	—	1.137.684	¹⁾ 214.072	1.209.461	41.482	100.813	177.559	32.562	71.004	-33.592	2.347	17.736	513
◇ SILF - SOCIETÀ ITALIANA LEASING E FINANZIAMENTI	2006	1.238.434	22	—	1.238.434	42.355	1.170.611	38.316	71.862	74.758	42.515	30.158	-17.138	24.628	4.505	119
	2005	1.075.878	22	—	1.075.878	28.200	999.874	30.669	73.535	67.827	27.805	22.439	-16.144	17.069	8.649	114
◇ FIDIS	2006	987.907	23	524.584	463.323	³⁾ 193.137	707.581	33.549	439.914	65.542	31.127	19.408	-3.548	74.945	52.735	95
	2005	859.964	23	605.773	254.191	³⁾ 567.156	1.007.071	32.871	387.178	79.771	33.624	26.165	-7.299	22.090	1.535	120
◇ CENTRO FACTORING	2006	979.805	24	976.817	2.988	24.198	924.850	26.210	52.943	51.056	25.573	12.288	-7.038	5.283	5.500	108
	2005	816.344	24	814.440	1.904	25.031	771.489	22.500	47.386	44.118	18.184	12.004	-6.204	4.367	6.595	110
◇ BANCA IFIS	2006	794.392	25	648.570	145.822	298.481	962.257	21.061	109.555	62.420	23.377	15.890	-1.788	920	14.732	134
	2005	720.561	25	649.950	70.611	157.562	756.429	19.309	102.385	52.477	17.490	13.240	-3.976	7.465	15.260	107
◇ APULIA PRONTOPRESTITO	2006	699.724	26	—	699.724	56.791	512.014	1.208	243.293	25.473	12.002	1.886	—	358	7.270	13
	2005	400.630	30	—	400.630	56.128	210.191	6.130	240.437	14.398	3.981	881	—	93	5.968	11
◇ S G FACTORING	2006	680.022	27	680.022	—	23.440	646.854	21.278	35.330	21.427	11.615	4.535	168	2.832	4.636	26
	2005	500.526	27	500.526	—	23.151	471.678	17.809	34.190	15.374	7.161	4.125	328	967	3.588	29
◇ FEROCREDIT - SERVIZI FINANZIARI	2006	663.177	28	251.460	411.717	⁴⁾ 34.747	619.918	11.656	66.350	35.048	16.418	4.373	674	601	9.453	32
	2005	534.480	26	468.136	66.344	⁴⁾ 32.423	495.482	10.524	60.897	31.024	14.073	4.134	472	149	8.192	32
◇ CONSEL	2006	582.757	29	—	582.757	48.521	579.637	10.674	40.967	46.378	19.708	18.067	-5.907	3.102	2.097	191
	2005	455.647	28	—	455.647	15.986	447.493	10.318	13.822	38.342	14.197	14.907	-4.378	2.177	3.300	147
◇ GE CAPITAL FINANCE	2006	345.088	30	318.274	26.814	16.937	137.415	9.662	214.948	25.369	3.729	12.557	1.409	610	5.282	85
	2005	288.442	32	285.477	2.965	22.371	90.169	10.978	209.666	20.529	6.843	12.122	-1.674	-921	-356	85
◇ EMILIA ROMAGNA FACTOR	2006	313.850	31	301.942	11.908	13.163	298.132	5.296	23.585	17.059	5.680	3.309	-455	-393	1.881	15
	2005	217.296	35	192.698	24.598	13.935	206.518	5.701	19.012	12.742	4.257	2.668	-1.636	-327	1.029	13
◇ SERFACTORING	2006	300.926	32	300.864	62	3.208	257.759	17.256	29.119	16.356	7.608	6.256	-327	155	1.015	51
	2005	419.900	29	406.187	13.713	27.538	360.534	56.709	30.195	16.345	7.170	6.060	-165	612	1.943	51
◇ CREDEMFACTOR	2006	300.741	33	300.736	5	3.814	275.440	18.302	10.813	18.499	7.210	4.317	-190	53	4.002	29
	2005	273.340	33	273.312	28	3.049	260.771	6.153	9.465	12.321	4.355	3.561	548	124	2.876	21
◇ BBVA FINANZIA	2006	270.639	34	—	270.639	11.852	260.055	7.469	14.967	17.668	7.997	11.538	-3.744	3.778	-891	80
	2005	149.605	43	—	149.605	6.972	142.614	9.728	4.235	6.322	1.739	8.684	-2.594	2.689	-2.677	56
◇ ABF FACTORING	2006	266.965	35	250.548	16.417	1.271	246.985	4.967	16.284	13.779	8.196	3.212	1.264	201	2.583	19
	2005	264.047	34	253.799	10.248	3.224	247.680	5.426	14.165	10.789	4.939	3.596	1.211	-9	3.112	23
◇ CREDIAL ITALIA	2006	242.714	36	—	242.714	17.651	232.930	10.507	16.928	48.145	7.038	20.476	-17.636	2.049	2.070	67
	2005	166.198	38	—	166.198	10.395	151.981	9.754	14.858	34.191	4.446	14.669	-17.044	1.323	-908	46
◇ FUTURO	2006	242.569	37	—	242.569	19.128	225.173	17.997	18.527	30.867	18.365	4.947	51	890	4.992	65
	2005	196.915	37	—	196.915	15.573	183.136	16.478	12.874	25.473	12.449	4.901	-353	399	4.870	53
◇ ENEL FACTOR	2006	211.542	38	211.542	—	1.941	169.144	6.015	38.324	17.720	7.317	2.332	51	7	4.829	12
	2005	376.021	31	376.021	—	2.488	332.373	7.841	38.295	22.755	8.002	2.381	-1.172	-1	7.007	10
◇ MELIORFACTOR	2006	204.246	39	204.246	—	670	194.944	610	9.362	7.346	4.860	1.649	-673	70	920	5
	2005	159.770	41	134.237	25.533	2.227	151.177	1.378	9.442	8.412	4.998	1.530	-217	135	2.084	4
◇ COMFACTOR - COMMERCIO FACTORING	2006	195.615	40	195.615	—	798	172.209	5.151	19.053	10.766	4.203	2.550	-145	62	2.284	18
	2005	201.972	36	201.972	—	828	179.063	4.681	19.056	10.557	3.731	2.746	-368	-30	2.266	22

(1) Di cui 91.593 migliaia per il 2006 e 104.639 migliaia per il 2005 beni dati in locazione finanziaria.

(2) In data I-XI-2006 la società ha conferito i rami d'azienda "Dearler Financing Italia" e "Holding" alla Fidis Servizi Finanziari.

(3) Di cui 65.889 migliaia per il 2006 e 161.781 migliaia per il 2005 beni dati in locazione finanziaria.

(4) Di cui 32.685 migliaia per il 2006 e 31.026 migliaia per il 2005 beni dati in locazione finanziaria.

(5) Già Advera.

LE 65 PRINCIPALI SOCIETÀ DI FACTORING

E DI CREDITO AL CONSUMO ITALIANE

TABELLA V

(valori in migliaia di euro)

SOCIETÀ DI FACTORING E DI CREDITO AL CONSUMO	ESER- CIZIO	CREDITI				ALTRE ATTIVITÀ	DEBITI FINANZIARI	ALTRE PASSIVITÀ	CAPITALE NETTO	INTERESSI E COMMISSIONI ATTIVE	ONERI FINANZIARI	COSTO DEL LAVORO E SPESE GENERALI	SALDO PERDITE E RECUPERI SU CREDITI, GARANZIE E IMPEGNI	SALDO COSTI E RICAVI DIVERSI	RISULTATO D'ESERCIZIO	NUMERO DIPENDENTI
		TOTALE	GRA- DUA- TORIA	di cui:												
				CREDITI PER FACTORING	CREDITI FINANZIARI											
◇ CARIFIN ITALIA	2006	178.042	41	—	178.042	915.972	969.598	72.019	52.397	67.731	35.867	12.342	—	-1.784	9.680	26
	2005	165.653	39	—	165.653	696.580	729.594	70.335	62.304	57.968	27.614	11.491	—	-1.556	12.317	32
◇ FINITALIA	2006	157.243	42	—	157.243	9.219	121.845	1.943	42.674	20.521	5.051	7.045	-2.739	-1.201	2.473	51
	2005	161.810	40	—	161.810	9.022	127.543	3.167	40.122	19.545	5.412	8.683	-3.768	2.411	3.773	37
◇ AOSTA FACTOR	2006	149.889	43	140.310	9.579	3.573	124.080	5.930	23.452	9.728	3.497	2.445	-1.134	32	762	12
	2005	138.859	44	131.682	7.177	3.883	116.887	3.165	22.690	9.080	3.203	2.650	-2.501	91	33	10
◇ FACTORCOOP	2006	144.584	44	132.504	12.080	186	129.976	5.788	9.006	8.054	3.721	2.235	-53	200	986	20
	2005	153.995	42	135.384	18.611	179	142.933	2.782	8.459	7.491	2.870	2.199	-762	184	1.045	19
◇ VECOFIN	2006	138.357	45	—	138.357	19.216	136.507	10.139	10.927	32.549	6.117	7.707	-11.434	-3.018	196	97
	2005	118.720	46	—	118.720	12.237	112.820	7.528	10.609	24.939	3.499	6.430	-6.374	-3.948	2.480	80
◇ CLARIS FACTOR	2006	119.151	46	100.197	18.954	517	104.315	975	14.378	10.812	3.812	1.718	-831	103	2.676	7
	2005	129.355	45	106.810	22.545	397	114.115	1.085	14.552	9.718	2.827	1.590	-449	53	2.999	6
◇ BURGO FACTOR	2006	113.561	47	111.234	2.327	37	101.298	3.132	9.168	6.359	2.961	923	—	-3	1.513	3
	2005	101.348	47	98.939	2.409	19	89.318	3.193	8.856	6.186	2.342	903	-360	-1	1.616	3
◇ CREDIRAMA	2006	88.051	48	—	88.051	2.868	80.598	2.443	7.878	10.974	3.446	5.376	-1.598	1.114	1.541	—
	2005	79.624	49	—	79.624	1.879	71.518	3.648	6.337	8.128	2.911	4.708	-1.210	948	301	3
◇ IBL BANCA	2006	58.178	49	—	58.178	14.790	49.447	9.755	13.766	16.601	4.597	8.860	28	29	1.404	77
	2005	43.907	54	—	43.907	22.824	48.157	5.212	13.362	14.938	4.104	7.990	—	152	1.188	67
COFACTOR	2006*	56.642	50	56.642	—	1.367	42.731	3.853	11.425	1.144	1.136	4.938	-12.884	18.482	38	47
	2005*	54.407	52	54.407	—	1.716	41.661	3.074	11.388	1.396	1.086	4.607	-12.784	17.376	47	45
◇ RCS FACTOR	2006	53.458	51	53.458	—	213	46.479	1.740	5.452	3.392	1.695	1.141	—	23	329	2
	2005	57.753	51	57.753	—	203	50.770	1.813	5.373	3.441	1.345	1.074	17	20	621	3
FORTIS COMMERCIAL FINANCE	2006	44.377	52	44.367	10	7.674	47.063	2.997	1.991	4.512	1.485	2.457	-375	-20	11	15
	2005	61.925	50	61.921	4	387	57.956	2.376	1.980	3.840	1.432	2.414	-298	62	-521	15
GENERALFINANCE	2006	42.851	53	28.690	14.161	5.113	25.985	18.283	3.696	2.745	878	1.932	-418	901	-23	9
	2005	39.023	56	22.842	16.181 ²⁾	6.784	19.270	23.344	3.193	2.742	672	1.841	-323	1.849	213	11
FORTIS COMMERCIAL FINANCE ITALIA	2006	37.279	54	37.279	—	107	35.692	548	1.146	2.264	814	1.321	7	27	62	5
	2005	25.236	60	25.236	—	122	23.844	431	1.083	1.725	518	1.093	-481	66	-335	5
UNION FACTOR	2006	36.133	55	36.005	128	14.216	44.434	1.642	4.273	3.516	2.511	668	-217	130	140	5
	2005	39.677	55	39.672	5	10.015	43.439	2.120	4.133	2.943	2.030	646	-223	119	113	5
OMNIA FACTOR	2006	35.149	56	35.149	—	2.260	30.631	1.312	5.466	2.822	1.098	785	—	14	537	3
	2005	47.465	53	47.464	1	1.008	40.948	1.596	5.929	4.278	1.797	865	—	45	1.060	3
COFINCAF	2006	34.244	57	—	34.244	662	23.739	6.282	4.885	2.893	991	994	-445	96	243	8
	2005	35.386	57	—	35.386	676	23.758	6.463	5.841	2.543	692	947	-452	54	153	8
◇ FC FACTOR	2006	32.821	58	32.713	108	15.252	33.012	12.940	2.121	2.886	1.121	2.960	-4.516	6.880	51	28
	2005	20.449	63	20.310	139	11.142	20.850	8.672	2.069	1.144	639	3.002	-3.723	6.142	-382	29
CROSS FACTOR	2006	25.882	59	25.774	108	2.935	14.215	9.920	4.682	2	2.923	3.356	-2.200	1.431	499	14
	2005	24.207	62	23.607	600	2.446	13.824	8.105	4.724	1	2.758	3.034	-2.000	2.110	534	15
RIESFACTORING	2006	25.405	60	25.175	230	428	22.926	661	2.246	1.802	1.078	939	—	489	122	6
	2005	24.548	61	24.455	93	1.842	23.464	702	2.224	1.576	842	1.003	—	568	106	6

(1) La società opera utilizzando personale della Findomestic Banca.

(2) Di cui 2.668 migliaia per il 2005 beni dati in locazione finanziaria.

LE 65 PRINCIPALI SOCIETÀ DI FACTORING

E DI CREDITO AL CONSUMO ITALIANE

TABELLA V

(valori in migliaia di euro)

SOCIETÀ DI FACTORING E DI CREDITO AL CONSUMO	ESER- CIZIO	CREDITI				ALTRE ATTIVITÀ	DEBITI FINANZIARI	ALTRE PASSIVITÀ	CAPITALE NETTO	INTERESSI E COMMISSIONI ATTIVE	ONERI FINANZIARI	COSTO DEL LAVORO E SPESE GENERALI	SALDO PERDITE E RECUPERI SU CREDITI, GARANZIE E IMPEGNI	SALDO COSTI E RICAVI DIVERSI	RISULTATO D'ESERCIZIO	NUMERO DIPENDENTI
		TOTALE	GRA- DUA- TORIA	di cui:												
				CREDITI PER FACTORING	CREDITI FINANZIARI											
◇ PLUSVALORE	2006	24.366	61	—	24.366	1.732.720	1.567.558	167.310	22.218	98.607	53.573	16.270	—	-4.758	7.797	16
	2005	30.676	58	—	30.676	1.023.244	942.001	89.158	22.761	69.024	35.828	13.258	—	-2.764	2.031	13
MARKFACTOR	2006	24.135	62	4.651	19.484	1.398	20.500	1.539	3.494	3.262	2.316	480	-7	—	271	1
	2005	94.751	48	17.379	77.372	316	90.316	1.832	2.919	3.561	2.305	626	-1.007	-2	-304	1
SGL	2006	19.635	63	—	19.635	4.802	15.347	2.408	6.682	2.502	2.044	1.038	-179	1.171	29	4
	2005	27.191	59	—	27.191	5.000	22.879	2.659	6.653	4.768	2.488	1.493	-3.066	4.966	1.908	4
TEX FACTOR - COMPAGNIA DI FACTORING PER LE AZIENDE TESSILI	2006	16.435	64	16.413	22	777	14.951	351	1.910	1.177	487	484	—	29	123	1
	2005	10.893	65	10.471	422	158	8.814	336	1.901	926	270	473	—	88	152	1
◇ CONAFI PRESTITO'	2006	11.162	65	—	11.162	22.186	8.892	14.553	9.903	26.991	17.034	5.313	-224	-240	2.527	112
	2005	18.232	64	—	18.232	14.787	13.878	11.205	7.936	30.403	19.257	5.474	-507	136	2.785	87

LE PRINCIPALI

BANCHE ITALIANE

(valori in migliaia di euro)

BANCHE	PRINCIPALE CATEGORIA	ESERCIZIO	TOTALE ATTIVO TANGIBILE	GRADUATORIA	CREDITI V/ CLIENTELA	ALTRE ATTIVITÀ	PROVVISTA V/ CLIENTELA	CAPITALE NETTO		MARGINE DI INTERESSE	SALDO COMMISSIONI E ALTRI COSTI E RICAVI	TOTALE RICAVI	RISULTATO DI COMPETENZA DEGLI AZIONISTI DEL GRUPPO	NUMERO DIPENDENTI	NUMERO SPORTELLI	
								ALTRE PASSIVITÀ	TOTALE							di cui: INTERESSI DI TERZI
≠ ◇ UNICREDITO ITALIANO ¹⁾	BREVE	2006	809.947.929	1	441.320.028	284.912.465	496.985.834	137.872.948	42.742.445	4.274.637	12.154.885	9.128.433	23.577.395	5.447.741	142.406	7.269
		2005	773.902.453	1	425.277.114	272.525.864	463.355.423	142.809.713	39.436.168	4.237.321	5.394.230	4.862.403	11.219.726	2.470.258	145.842	7.184
≠ ◇ BANCA INTESA ²⁾	BREVE	2006	290.400.000	2	190.830.000	69.207.000	202.762.000	30.047.000	19.018.000	852.000	5.520.000	4.074.000	10.624.000	2.559.000	56.665	3.972
		2005	272.179.000	2	169.478.000	75.590.000	187.590.000	36.668.000	17.506.000	801.000	5.113.000	4.110.000	9.937.000	3.025.000	60.778	3.970
≠ ◇ SANPAOLO IMI ³⁾	BREVE	2006	286.200.000	3	157.800.000	98.342.000	187.564.000	47.437.000	14.591.000	253.000	4.923.000	2.592.000	8.489.000	2.148.000	50.071	3.682
		2005	262.221.000	3	139.507.000	93.878.000	165.230.000	48.601.000	13.716.000	233.000	4.452.000	2.669.000	7.700.000	1.983.000	43.666	3.289
◇ BANCA INTESA (gruppo BANCA INTESA) ⁴⁾	BREVE	2006	215.876.048	*	112.313.509	54.816.472	143.354.436	18.509.129	15.323.151	—	3.069.534	2.674.085	7.261.899	2.240.867	30.434	2.107
		2005	207.441.276	*	110.566.861	61.149.865	137.862.424	22.509.885	14.251.020	—	2.994.908	2.604.359	6.296.462	1.564.162	30.663	2.084
◇ UNICREDITO ITALIANO (gruppo UNICREDITO ITALIANO)	BREVE	2006	174.288.339	*	11.875.809	50.236.853	73.571.407	5.736.362	31.433.444	—	-157.855	85.249	2.309.605	3.014.510	1.635	1
		2005	152.978.163	*	12.481.097	47.556.884	63.104.343	6.440.187	30.913.367	—	-37.736	224.087	1.961.748	1.776.919	1.554	1
◇ SANPAOLO IMI (gruppo SANPAOLO IMI) ⁵⁾	BREVE	2006	157.918.355	*	78.638.023	28.492.372	89.272.621	7.390.445	11.852.905	—	1.762.735	1.875.436	5.139.596	2.140.120	20.577	1.378
		2005	139.183.835	*	67.231.819	27.377.422	76.941.633	7.442.370	10.894.787	—	1.536.050	1.864.785	4.300.434	1.165.128	21.070	1.415
≠ ◇ BANCA MONTE DEI PASCHI DI SIENA ⁶⁾	BREVE	2006	157.800.944	4	91.941.019	53.868.892	93.976.290	40.888.980	7.812.777	37.752	2.766.301	1.835.772	4.871.323	910.092	24.348	1.939
		2005	152.877.502	4	83.526.121	59.357.825	94.278.507	35.992.236	7.277.394	45.755	2.586.333	1.883.957	4.608.125	753.414	26.542	1.892
≠ ◇ CAPITALIA ⁷⁾	BREVE	2006	135.392.472	5	96.012.214	26.864.719	96.753.020	13.237.091	9.771.960	54.647	2.587.881	2.025.160	4.970.035	1.161.973	28.291	2.020
		2005	132.528.700	5	82.381.327	31.569.368	90.206.308	13.004.564	8.960.224	178.676	2.246.666	1.987.937	4.890.698	1.027.960	27.639	1.961
◇ BANCA MONTE DEI PASCHI DI SIENA (gruppo BANCA MONTE DEI PASCHI DI SIENA) ⁷⁾	BREVE	2006	105.218.734	*	51.074.282	24.390.451	70.819.157	7.047.685	7.674.527	—	1.373.055	867.559	2.843.160	867.903	12.555	1.168
		2005	99.595.069	*	43.998.121	30.057.468	64.734.765	9.274.171	6.223.657	—	1.319.004	887.439	2.559.367	368.734	12.413	1.138
≠ ◇ BANCA NAZIONALE DEL LAVORO ⁸⁾	BREVE	2006	87.992.610	6	65.261.183	10.314.009	65.294.253	5.594.965	5.070.361	50.199	1.744.306	1.178.407	2.994.579	44.169	16.986	726
		2005	88.814.028	6	64.287.591	16.394.938	63.228.317	7.024.162	5.029.357	40.486	1.673.671	1.212.541	2.990.539	532.267	16.970	726
◇ BANCA NAZIONALE DEL LAVORO (gruppo BANCA NAZIONALE DEL LAVORO) ⁸⁾	BREVE	2006	84.196.599	*	62.765.180	9.348.873	62.374.420	4.861.795	4.448.332	—	1.585.983	917.341	2.611.357	-28.856	15.782	703
		2005	84.072.802	*	61.615.301	14.244.031	59.874.357	5.139.740	4.459.041	—	1.532.150	927.395	2.628.762	438.669	15.764	703
◇ UNICREDIT BANCA (gruppo UNICREDITO ITALIANO) ⁹⁾	BREVE	2006	81.883.392	*	52.782.299	5.764.921	72.074.808	4.637.069	3.490.374	—	2.424.389	1.989.464	4.471.621	677.183	23.214	2.592
		2005	77.038.628	*	47.170.045	5.583.347	66.564.081	4.734.655	3.405.054	—	2.111.303	1.980.471	4.175.532	695.948	23.569	2.602
≠ ◇ BPU BANCA - BANCHE POPOLARI UNITE ⁹⁾	POP	2006	72.896.214	7	52.673.941	17.881.599	55.897.373	6.542.375	5.451.222	418.274	1.704.427	962.799	2.722.714	640.779	14.163	1.187
		2005	67.520.493	7	47.460.761	16.728.717	50.368.962	6.897.898	5.125.714	416.658	1.618.442	969.514	2.688.584	680.860	14.348	1.184
◇ CAPITALIA (gruppo CAPITALIA) ⁸⁾	BREVE	2006	71.029.011	*	2.842.836	29.028.080	27.970.688	6.445.942	8.682.957	—	-372.670	141.974	1.002.848	1.446.665	1.196	1
		2005	71.294.004	*	3.506.932	30.727.531	26.381.505	6.461.922	7.917.139	—	-441.864	67.204	874.573	596.465	1.112	1
◇ UNICREDIT BANCA D'IMPRESA (gruppo UNICREDITO ITALIANO) ⁹⁾	BREVE	2006	70.625.262	*	64.069.944	4.281.280	27.955.128	4.778.142	4.984.187	—	1.501.571	448.686	2.064.819	631.499	3.853	248
		2005	60.920.264	*	54.019.411	4.164.927	19.280.394	5.055.608	4.330.311	—	1.300.960	485.984	1.890.532	539.290	3.755	247
≠ ◇ BANCO POPOLARE DI VERONA E NOVARA ¹⁰⁾	POP	2006	68.247.182	8	45.244.563	14.321.884	50.574.033	4.987.979	5.016.779	144.761	1.340.744	1.161.354	2.698.247	1.032.914	12.460	1.250
		2005	59.362.798	8	40.275.893	13.238.552	42.984.131	4.536.578	4.138.098	117.065	1.209.637	1.075.945	2.426.960	597.054	12.596	1.190
◇ UNICREDIT BANCA MOBILIARE (gruppo UNICREDITO ITALIANO) ¹⁰⁾	MOB	2006	66.482.235	*	1.150.226	64.166.069	503.181	63.920.766	748.452	—	-120.713	50.853	462.723	129.831	554	1
		2005	69.442.212	*	987.529	67.225.965	1.050.014	64.888.067	901.444	—	-39.292	96.061	692.460	280.281	663	1
◇ BANCA DI ROMA (gruppo CAPITALIA) ¹⁰⁾	BREVE	2006	62.223.095	*	47.620.218	3.781.866	36.324.230	3.574.286	5.092.208	—	1.654.030	1.019.247	2.738.632	513.730	12.932	1.145
		2005	56.619.323	*	42.079.846	5.792.804	31.913.819	3.358.671	5.548.399	—	1.520.493	1.013.582	2.732.106	675.937	13.196	1.120
≠ ◇ BANCA ANTONVENETA - BANCA ANTONIANA POPOLARE VENETA ¹⁰⁾	BREVE	2006	47.780.055	9	36.900.438	6.164.461	30.198.049	2.932.309	3.557.131	41.270	1.126.649	705.324	1.908.131	408.089	9.816	1.009
		2005	44.529.439	10	35.183.097	5.416.408	33.346.764	2.552.812	3.134.805	36.872	1.234.193	556.774	1.840.310	89.290	10.126	1.003
◇ DEXIA CREDIOP (gruppo DEXIA CREDIOP) ¹⁰⁾	MOB	2006	46.414.638	*	19.546.713	18.516.456	22.402.402	3.372.756	1.076.353	—	148.966	6.632	190.766	92.864	236	4
		2005	42.015.278	*	18.932.878	16.162.880	18.903.359	4.160.326	1.029.558	—	160.615	4.919	178.224	86.590	223	4

(1) Dal 2006 consolida integralmente Gruppo Immobiliare, HVB Bank Latvia, Joint Stock Commercial Bank HVB Ukraine, Nova Banjalucka Banka, CAIB International Markets, BPH Investment Fund Company, HVB Capital Partners AG e Universale International Realitäten GmbH, mentre sono uscite dal perimetro di consolidamento Splitska Banka, Uniriscossioni, 2S Banca e Banque Monegasque de Gestion. Dall'1-XI-2005 consolida integralmente il Gruppo facente capo alla Bayerische Hypo- und Vereinsbank AG (HVB). Il bilancio recepisce per intero le partite patrimoniali mentre il conto economico include, alla voce Totale Ricavi, 59.168 migliaia relative all'utile netto pro-quota del Gruppo HVB per il periodo 1-XII/31-XII-2005.

(2) Ora Intesa Sanpaolo. In data 1-1-2007 ha avuto efficacia la fusione per incorporazione di Sanpaolo IMI in Banca Intesa. Per l'esercizio 2006 i due Gruppi hanno chiuso i bilanci separatamente. Nel 2006 consolida integralmente UPI Banka, LT Gospodarska Banka d.d. Sarajevo e Delta Leasing mentre sono uscite dall'area di consolidamento Banco Wiese Sudameris e relative controllate, Esatri, E.T.R., Serit Rieti e Serit Terni.

(3) Ora Intesa Sanpaolo. In data 1-1-2007 ha avuto efficacia la fusione per incorporazione di Sanpaolo IMI in Banca Intesa. Per l'esercizio 2006 i due Gruppi hanno chiuso i bilanci separatamente. Dal 2006 consolida integralmente Banca Italo Albanese, Panonska Banka, Bank of Alexandria e Cassa dei Risparmi di Forlì.

(4) Ora Intesa Sanpaolo. In data 1-1-2007 ha avuto efficacia la fusione per incorporazione di Sanpaolo IMI in Banca Intesa. Per l'esercizio 2006 i due Gruppi hanno chiuso i bilanci separatamente. In data 1-1-2006 ha incorporato le controllate Intesa Gestione Crediti, Intesa e-Lab e Magazzini Generali Fiduciarie Cariplo. Inoltre ha conferito la "Direzione Stato e Infrastrutture" alla controllata Banca Intesa Infrastrutture e Sviluppo.

(5) Ora Intesa Sanpaolo. In data 1-1-2007 ha avuto efficacia la fusione per incorporazione di Sanpaolo IMI in Banca Intesa. Per l'esercizio 2006 i due Gruppi hanno chiuso i bilanci separatamente. In data 1-1-2006 ha incorporato la controllata Banca Popolare dell'Adriatico e ha conferito un ramo d'azienda costituito da 199 sportelli alla neo costituita Sanpaolo Banca dell'Adriatico.

(6) Nel 2006 sono uscite dall'area di consolidamento Italicossioni, G.I.Profidi, CDO Net, Ulisse 3 e le controllate esattoriali Serit, Sorit, Gerit, Padana Riscossioni, Seit e il ramo d'azienda esattoriale della capogruppo. Sono state inoltre riclassificate come attività in via di dismissione le partecipazioni detenute in Montepaschi Vita, Montepaschi Assicurazioni Danni e Montepaschi Life. I dati 2005 sono stati riesposti per tener conto delle variazioni intervenute nel perimetro di consolidamento.

(7) In data 1-1-2006 ha incorporato le controllate MPS.Net e MPS Professional.

(8) In data 1-1-2006 ha ricevuto in conferimento il ramo d'azienda relativo a parte del patrimonio immobiliare di Banca di Roma, Banco di Sicilia, Bipop Carire e Capitalia Leasing & Factoring e quello relativo all'Area Crediti e titoli AFS della MCC.

(9) In data 1-1-2006 ha ricevuto in conferimento il ramo d'azienda "corporate banking" dell'ex UniCredit Banca MedioCredito.

(10) Nel corso del 2006 ha conferito il ramo d'azienda esattoriale alla controllata Frosinone Riscossione Tributi ed ha scisso parte del patrimonio immobiliare a favore della controllante Capitalia.

LE PRINCIPALI BANCHE ITALIANE

(valori in migliaia di euro)

BANCHE	PRINCIPALE CATEGORIA	ESERCIZIO	TOTALE ATTIVO TANGIBILE	GRADUATORIA	CREDITI V/ CLIENTELA	ALTRE ATTIVITÀ	PROVVISTA V/ CLIENTELA	ALTRE PASSIVITÀ	CAPITALE NETTO		MARGINE DI INTERESSE	SALDO COMMISSIONI E ALTRI COSTI E RICAVI	TOTALE RICAVI	RISULTATO DI COMPETENZA DEGLI AZIONISTI DEL GRUPPO	NUMERO DIPENDENTI	NUMERO SPORTELLI
									TOTALE	di cui: INTERESSI DI TERZI						
≠ ◇ DEXIA CREDIOP	MOB	2006	46.364.837	10	19.546.712	18.466.356	24.171.964	3.372.894	1.078.264	—	150.916	6.676	190.754	92.677	236	4
		2005	41.994.808	12	19.604.387	15.480.963	21.301.045	4.197.629	1.034.350	—	162.438	5.242	178.343	86.633	223	4
≠ ◇ MEDIOBANCA - BANCA DI CREDITO FINANZIARIO	MOB	2006*	46.112.644	11	22.954.200	18.184.398	24.527.560	6.281.497	6.834.410	89.211	579.100	307.149	1.511.576	858.403	1.684	1
		2005*	38.219.641	13	17.668.205	17.605.289	20.337.842	4.113.014	5.847.428	80.794	521.774	215.172	1.214.972	713.953	1.636	1
≠ ◇ BANCA POPOLARE DELL'EMILIA ROMAGNA	POP	2006	45.003.759	12	31.274.014	9.829.697	37.365.604	2.324.657	3.837.934	885.343	1.285.602	621.413	1.866.583	346.831	11.206	1.181
		2005	43.069.865	11	30.626.393	10.405.242	35.205.090	2.451.816	3.176.955	877.687	1.111.572	683.075	1.761.219	276.333	11.362	1.140
≠ ◇ BANCA POPOLARE ITALIANA - BANCA POPOLARE DI LODI	POP	2006	44.565.898	13	28.735.907	10.996.519	32.138.095	4.548.241	4.103.419	147.594	840.100	576.905	1.500.203	-39.861	8.636	973
		2005	45.265.145	9	27.968.762	12.839.186	34.953.484	4.329.437	3.247.975	461.664	760.833	688.732	1.463.904	-743.893	8.598	979
◇ BANCA ANTONVENETA - BANCA ANTONIANA POPOLARE VENETA (gruppo BANCA ANTONVENETA)	BREVE	2006	42.147.672	*	29.990.382	5.750.094	26.291.066	2.309.702	3.618.294	—	1.044.031	647.179	1.774.875	293.267	9.239	993
		2005	38.345.872	*	28.319.275	5.316.444	27.917.664	2.107.113	3.283.843	—	1.134.011	579.318	1.786.566	116.164	9.546	987
◇ BANCO POPOLARE DI VERONA E NOVARA (gruppo BANCO POPOLARE DI VERONA E NOVARA)	POP	2006	41.194.128	*	23.861.039	8.696.316	28.481.645	1.960.485	3.967.811	—	610.037	544.827	1.378.418	587.830	5.338	548
		2005	36.067.378	*	22.063.721	8.041.417	23.062.452	1.824.611	3.597.216	—	573.425	521.189	1.280.307	404.364	5.243	521
≠ ◇ BANCA POPOLARE DI MILANO	POP	2006	39.542.523	14	26.312.649	9.453.649	29.354.399	2.706.110	3.480.496	121.504	916.055	773.816	1.798.876	398.680	8.277	711
		2005	37.239.988	15	22.572.534	12.423.981	26.729.814	3.484.003	2.975.775	40.359	757.292	735.418	1.592.971	258.980	8.336	703
≠ ◇ BANCA LOMBARDA - BANCA LOMBARDA E PIEMONTESE	BREVE	2006	39.010.702	15	30.575.913	6.543.085	30.595.656	2.789.791	3.435.621	437.974	894.906	653.885	1.648.920	308.187	7.491	796
		2005	37.656.240	14	28.229.071	6.350.640	28.909.687	3.317.482	2.676.531	444.167	801.784	607.250	1.492.768	238.984	7.563	787
MEDIOBANCA - BANCA DI CREDITO FINANZIARIO (gruppo MEDIOBANCA)	MOB	2006*	37.319.041	*	15.636.397	15.089.895	23.093.259	4.023.131	5.246.779	—	175.868	197.895	573.677	494.334	407	1
		2005*	31.874.891	*	13.666.864	14.679.328	17.039.820	4.078.909	4.968.018	—	160.815	149.388	561.168	440.054	383	1
◇ BANCA POPOLARE ITALIANA - BANCA POPOLARE DI LODI (gruppo BANCA POPOLARE ITALIANA)	POP	2006	32.622.543	*	11.878.206	12.308.623	20.003.309	2.027.477	4.371.221	—	258.370	283.378	735.110	-101.464	4.239	540
		2005	32.691.133	*	12.906.743	12.792.139	21.342.061	2.409.258	3.750.497	—	215.296	283.908	642.048	-726.341	4.418	587
◇ BANCA POPOLARE DI MILANO (gruppo BANCA POPOLARE DI MILANO)	POP	2006	32.322.311	*	23.103.376	5.856.778	24.717.404	1.412.645	3.058.299	—	722.102	545.104	1.406.307	269.203	6.368	519
		2005	27.347.459	*	19.507.965	5.780.670	20.000.476	1.642.907	2.761.686	—	595.936	498.142	1.144.672	118.643	6.425	514
◇ BANCA IMI - BANCA D'INTERMEDIAZIONE MOBILIARE IMI (gruppo SANPAOLO IMI)	MOB	2006	31.933.425	*	4.162.375	20.907.610	9.313.680	10.875.936	567.945	—	16.851	60.862	331.527	105.548	518	1
		2005	29.635.295	*	2.165.486	21.303.968	7.457.125	11.815.098	590.852	—	41.111	10.109	235.556	167.873	522	1
◇ BANCA OPI - BANCA PER LA FINANZA ALLE OPERE PUBBLICHE E ALLE INFRASTRUTTURE (gruppo SANPAOLO IMI)	MOB	2006	30.403.835	*	20.068.617	8.603.801	4.463.621	1.434.609	919.088	—	124.417	4.180	167.115	107.346	178	2
		2005	28.251.683	*	20.736.624	6.891.567	4.663.733	1.221.971	910.060	—	131.922	10.017	157.980	96.412	160	2
◇ BANCA CABOTO (gruppo BANCA INTESA)	GEST	2006	28.980.434	*	2.231.398	16.050.408	4.199.119	10.534.984	928.313	—	-61.217	-8.172	234.379	90.307	286	1
		2005	25.107.643	*	1.903.713	15.178.426	5.335.268	12.189.962	837.973	—	-30.133	19.916	189.083	71.670	304	1
◇ BPU BANCA - BANCHE POPOLARI UNITE (gruppo BPU BANCA)	POP	2006	28.309.852	*	2.670.908	13.434.014	8.519.646	1.279.060	4.166.565	—	-86.050	288.590	731.344	496.987	1.979	2
		2005	26.810.364	*	2.308.461	13.645.104	5.625.997	1.615.209	3.961.594	—	-39.867	275.470	622.469	391.357	1.974	2
≠ ◇ DEUTSCHE BANK	BREVE	2006	25.632.819	16	14.885.877	3.241.522	12.396.611	2.078.166	1.216.694	76.534	535.105	384.782	931.121	160.813	4.279	262
		2005	19.664.295	20	13.541.482	2.790.363	11.801.933	1.734.340	1.193.334	73.589	483.411	425.179	945.503	161.700	4.308	251
◇ BANCO DI SICILIA (gruppo CAPITALIA)	BREVE	2006	25.024.922	*	15.351.957	1.876.579	15.279.559	2.162.431	1.346.963	—	650.302	332.879	1.008.908	256.062	6.565	531
		2005	24.033.449	*	12.541.790	3.374.644	16.335.404	2.446.551	1.370.718	—	570.276	359.056	1.015.325	242.559	6.543	523
◇ BANCA POPOLARE DI BERGAMO (gruppo BPU BANCA)	BREVE	2006	24.538.543	*	20.811.161	726.655	20.664.331	807.469	1.608.114	—	624.030	369.532	999.211	272.202	3.824	375
		2005	23.084.566	*	18.479.764	793.714	18.774.139	1.557.659	1.499.164	—	549.146	350.132	906.967	204.281	3.827	375
≠ ◇ BANCA CARIGE - CASSA DI RISPARMIO DI GENOVA E IMPERIA	BREVE	2006	24.431.727	17	15.647.004	7.684.175	17.029.726	3.470.449	2.721.064	29.375	558.065	254.074	867.451	137.872	4.669	512
		2005	22.212.674	16	13.661.663	7.695.136	16.096.522	3.385.764	2.295.251	27.219	475.244	301.193	837.098	131.437	4.736	497
≠ ◇ CREDEM HOLDING - CREDITO EMILIANO HOLDING	BREVE	2006	24.198.709	18	14.350.738	6.271.847	15.412.655	2.828.312	1.544.809	408.228	421.782	479.517	1.059.541	167.535	5.152	469
		2005	21.080.683	18	12.713.704	4.821.029	13.522.869	2.118.638	1.400.037	386.504	367.594	451.101	942.269	183.834	4.994	455

(1) Nel corso dell'esercizio ha incorporato la controllata MB Finstrutture-Intersomer.

(2) In data 1-1-2006 ha incorporato le controllate Reti Bancarie e Bipielle Investimenti. Ha inoltre conferito il ramo d'azienda costituito dalla rete di 26 sportelli relativi all'ex Area Toscana alla controllata Cassa di Risparmio di Lucca, Pisa e Livorno. I dati 2005 si riferiscono ad un bilancio "pro forma" predisposto dalla società per un raffronto omogeneo al 2006.

(3) In data 1-1-2006 ha scisso parte del patrimonio immobiliare a favore della controllante Capitalia.

LE PRINCIPALI

BANCHE ITALIANE

(valori in migliaia di euro)

BANCHE	PRINCIPALE CATEGORIA	ESERCIZIO	TOTALE ATTIVO TANGIBILE	GRADUATORIA	CREDITI V/ CLIENTELA	ALTRE ATTIVITÀ	PROVVISTA V/ CLIENTELA	ALTRE PASSIVITÀ	CAPITALE NETTO		MARGINE DI INTERESSE	SALDO COMMISSIONI E ALTRI COSTI E RICAVI	TOTALE RICAVI	RISULTATO DI COMPETENZA DEGLI AZIONISTI DEL GRUPPO	NUMERO DIPENDENTI	NUMERO SPORTELLI
									TOTALE	di cui: INTERESSI DI TERZI						
◇ DEUTSCHE BANK (gruppo DEUTSCHE BANK)	BREVE	2006	23.995.268	*	14.073.560	1.436.335	11.961.119	894.924	1.189.386	—	494.507	280.150	796.224	152.261	3.124	261
		2005	18.325.824	*	12.679.173	1.530.353	11.280.310	887.496	1.174.024	—	450.041	272.938	779.834	166.826	3.755	251
≠ ◇ BANCA CR FIRENZE - CASSA DI RISPARMIO DI FIRENZE ¹⁾	BREVE	2006	23.478.480	19	14.627.955	7.178.347	18.057.309	3.174.376	1.765.011	143.985	569.691	344.072	964.186	271.067	5.754	553
		2005	21.763.606	17	13.267.889	6.961.714	17.321.657	2.468.182	1.425.832	99.878	505.874	365.545	918.529	148.380	5.688	537
◇ MPS FINANCE BANCA MOBILIARE (gruppo BANCA MONTE DEI PASCHI DI SIENA)	MOB	2006	23.409.578	*	15.738	21.188.815	97.624	16.662.443	2.173.950	—	16.487	-12.008	115.106	65.952	159	1
		2005	20.981.075	*	3.915	19.435.358	191.912	17.199.607	221.767	—	32.273	-16.759	55.762	34.278	171	1
≠ ◇ BANCA POPOLARE DI VICENZA	POP	2006	23.258.192	20	17.184.830	4.392.571	17.737.121	2.051.774	2.397.942	62.827	521.163	308.676	867.210	144.502	4.909	528
		2005	20.623.832	19	14.839.128	4.382.311	14.253.426	1.687.819	2.341.085	65.513	441.750	308.975	837.361	125.770	4.601	500
◇ BANCA POPOLARE DELL'EMILIA ROMAGNA (gruppo BANCA POPOLARE DELL'EMILIA ROMAGNA)	POP	2006	23.136.846	*	13.574.471	5.995.327	14.275.948	965.843	2.532.898	—	410.414	310.917	736.196	220.477	3.708	289
		2005	21.103.441	*	13.032.728	6.063.264	13.044.791	1.078.108	2.058.076	—	346.172	316.075	673.754	183.513	3.570	272
◇ SANPAOLO BANCO DI NAPOLI (gruppo SANPAOLO IMI)	BREVE	2006	21.522.801	*	11.738.541	1.492.512	18.483.831	1.924.101	1.450.089	—	663.347	389.919	1.073.108	192.495	5.775	734
		2005	20.878.568	*	10.690.989	1.548.550	17.729.103	1.651.848	1.400.412	—	567.527	389.185	973.789	201.305	5.751	743
◇ CREDITO EMILIANO (gruppo CREDEMHOLDING)	BREVE	2006	19.988.506	*	13.184.258	3.274.841	13.884.009	1.406.945	1.171.395	—	391.845	324.658	845.111	214.909	4.398	447
		2005	16.687.354	*	11.672.832	2.554.637	11.962.800	1.048.670	1.062.163	—	333.966	306.425	728.131	184.498	4.265	432
◇ BANCA CARIGE - CASSA DI RISPARMIO DI GENOVA E IMPERIA (gruppo BANCA CARIGE)	BREVE	2006	19.425.301	*	12.868.835	5.210.839	13.704.066	1.422.158	2.758.606	—	413.318	252.159	742.283	156.910	3.670	402
		2005	17.564.773	*	11.272.526	5.336.851	13.001.506	1.523.672	2.321.121	—	353.604	230.471	678.437	136.899	3.695	392
◇ BANCA POPOLARE DI VICENZA (gruppo BANCA POPOLARE DI VICENZA)	POP	2006	17.296.542	*	12.067.101	3.299.101	12.448.065	1.086.812	2.347.771	—	312.919	206.432	580.429	120.025	2.968	345
		2005	15.740.019	*	10.523.051	3.370.909	9.602.699	953.321	2.310.834	—	269.504	209.270	566.039	92.266	2.775	333
◇ BANCA TOSCANA (gruppo BANCA MONTE DEI PASCHI DI SIENA)	BREVE	2006	17.007.506	*	13.646.718	1.484.007	13.289.088	1.398.736	1.190.072	—	493.889	287.950	809.642	93.493	4.439	436
		2005	16.249.320	*	13.216.419	1.472.897	12.598.394	1.351.880	1.105.639	—	494.102	305.746	810.636	63.727	4.427	432
◇ BANCA POPOLARE DI NOVARA (gruppo BANCO POPOLARE DI VERONA E NOVARA)	BREVE	2006	16.842.755	*	10.478.923	4.213.942	10.994.834	955.164	1.032.714	—	396.393	333.735	734.835	146.213	3.406	413
		2005	15.035.195	*	8.050.738	4.344.410	10.317.704	989.314	931.828	—	343.611	302.093	647.244	91.002	3.452	417
◇ BANCO DI BRESCIA SAN PAOLO CAB (gruppo BANCA LOMBARDA)	BREVE	2006	16.647.299	*	13.467.530	1.264.994	13.378.886	1.103.847	1.062.367	—	437.279	282.366	738.679	194.018	2.884	379
		2005	16.159.132	*	12.492.260	1.339.484	13.916.716	907.886	975.801	—	385.455	276.090	673.525	136.082	2.919	378
◇ CASSA DI RISPARMIO DI PARMA E PIACENZA (gruppo BANCA INTESA)	BREVE	2006	16.514.583	*	13.007.322	1.655.356	13.570.112	1.384.911	1.153.322	—	468.089	305.874	798.699	203.388	3.468	312
		2005	15.846.946	*	11.697.941	1.690.637	12.694.521	1.377.508	937.969	—	396.673	293.462	718.102	143.355	3.413	307
≠ ◇ BANCA DELLE MARCHE	BREVE	2006	16.259.380	21	13.598.568	2.368.731	13.082.487	778.555	895.431	39	371.497	140.135	532.325	86.045	2.944	295
		2005	14.261.124	21	11.854.406	2.075.714	11.744.767	741.640	850.950	10.424	312.975	141.399	466.603	68.693	2.928	279
≠ ◇ BANCA POPOLARE DI SONDRIO	POP	2006	16.036.019	22	11.299.580	3.813.834	12.670.628	624.396	1.399.628	—	302.754	208.950	549.532	122.228	2.472	249
		2005	14.255.395	22	9.770.515	3.191.960	11.323.801	515.813	1.253.764	—	258.517	198.134	485.225	95.513	2.394	234
◇ BANCA DELLE MARCHE (gruppo BANCA DELLE MARCHE) ...	BREVE	2006	15.905.826	*	13.117.790	2.449.557	12.705.514	796.315	875.079	—	333.788	134.752	497.457	82.921	2.809	280
		2005	13.678.637	*	11.227.501	2.080.053	11.198.518	652.857	823.781	—	288.621	123.398	427.399	60.134	2.667	265
◇ BANCA CR FIRENZE - CASSA DI RISPARMIO DI FIRENZE (gruppo BANCA CR FIRENZE) ²⁾	BREVE	2006	15.761.970	*	10.150.322	3.905.173	12.169.695	1.194.566	1.466.521	—	340.128	248.393	697.373	240.339	3.515	324
		2005	14.339.274	*	9.369.148	3.488.732	11.216.641	920.538	1.195.345	—	316.171	255.941	666.224	115.743	3.544	318
◇ BANCA POPOLARE DI SONDRIO (gruppo BANCA POPOLARE DI SONDRIO)	POP	2006	15.243.025	*	10.560.504	3.759.526	11.807.741	594.314	1.338.126	—	289.602	174.417	497.954	107.113	2.204	231
		2005	13.628.255	*	9.197.850	3.141.232	10.663.532	500.113	1.204.678	—	247.758	165.426	437.906	85.178	2.149	218
◇ CASSA DI RISPARMIO DI PADOVA E ROVIGO (gruppo SANPAOLO IMI)	BREVE	2006	15.193.532	*	12.066.371	742.775	10.357.050	739.151	977.579	—	400.092	193.959	611.656	105.098	3.271	341
		2005	15.360.944	*	11.523.274	749.151	11.044.338	667.820	1.001.796	—	389.543	190.354	588.861	119.531	3.185	322
◇ UNICREDIT BANCA PER LA CASA (gruppo UNICREDITO ITALIANO)	BREVE	2006	15.164.635	*	14.771.181	355.731	13.732.903	164.303	627.555	—	164.948	1.613	166.283	32.172	384	16
		2005	12.201.536	*	11.785.057	357.025	10.235.173	194.423	541.009	—	131.222	-1.906	129.316	27.734	354	15

(1) Dal 2006 consolida integralmente la Banca CR Firenze Romania (già Daewoo Bank S.A.) e sono uscite dall'area di consolidamento la Cerit e la SRT, società operanti nel settore della riscossione dei tributi. I dati 2005 si riferiscono ad un bilancio "pro forma" predisposto dalla società tenendo conto delle variazioni intervenute nel perimetro di consolidamento.

(2) In data 1-I-2006 ha incorporato la controllata Cassa di Risparmio di Mirandola. I dati 2005 si riferiscono ad un bilancio "pro forma" predisposto dalla società per un raffronto omogeneo al 2006.

LE PRINCIPALI BANCHE ITALIANE

(valori in migliaia di euro)

BANCHE	PRINCIPALE CATEGORIA	ESERCIZIO	TOTALE ATTIVO TANGIBILE	GRADUATORIA	CREDITI V/ CLIENTELA	ALTRE ATTIVITÀ	PROVVISTA V/ CLIENTELA	ALTRE PASSIVITÀ	CAPITALE NETTO		MARGINE DI INTERESSE	SALDO COMMISSIONI E ALTRI COSTI E RICAVI	TOTALE RICAVI	RISULTATO DI COMPETENZA DEGLI AZIONISTI DEL GRUPPO	NUMERO DIPENDENTI	NUMERO SPORTELLI
									TOTALE	di cui: INTERESSI DI TERZI						
◇ BANCA INTESA INFRASTRUTTURE E SVILUPPO (gruppo BANCA INTESA)	MOB	2006 2005	14.856.727 —	* —	14.354.377 —	330.089 —	1.406.764 —	262.984 —	583.737 —	— —	63.009 —	220.153 —	284.874 —	237.566 —	137 —	11 —
≠ CREDITO VALTELLINESE - BANCA PICCOLO CREDITO VALTELLINESE	POP	2006 2005	14.792.638 12.874.290	23 23	11.367.152 9.863.201	2.545.702 2.330.024	12.073.699 10.488.917	774.602 678.984	1.085.390 953.746	203.531 197.672	347.375 297.247	235.114 227.136	606.089 542.731	68.614 55.530	3.344 3.307	368 346
◇ BANCA ALETTI & C. (gruppo BANCO POPOLARE DI VERONA E NOVARA)	GEST	2006 2005	14.731.857 10.854.280	* *	556.245 279.438	4.065.776 3.074.184	1.436.128 489.148	2.521.282 1.913.370	291.604 229.844	— —	-29.280 -7.200	113.043 89.026	236.016 186.314	95.055 77.262	331 293	20 16
◇ BANCA LOMBARDA - BANCA LOMBARDA E PIEMONTESE (gruppo BANCA LOMBARDA)	BREVE	2006 2005	13.839.835 12.707.331	* *	3.891.149 3.256.135	6.068.443 5.559.580	5.634.467 3.960.909	881.547 1.447.932	2.454.812 1.743.294	— —	-42.178 -37.999	50.790 37.181	302.847 246.158	270.192 175.722	449 422	1 1
◇ INTESA MEDIOCREDITO (gruppo BANCA INTESA)	MOB	2006 2005	13.766.377 13.540.066	* *	13.506.433 13.166.837	214.006 232.491	923.464 1.146.333	121.655 153.528	875.345 845.492	— —	167.178 153.847	22.205 26.976	189.160 187.146	26.535 48.141	233 237	14 13
◇ CREDITO BERGAMASCO (gruppo BANCO POPOLARE DI VERONA E NOVARA)	BREVE	2006 2005	13.519.396 11.892.893	* *	10.040.338 9.009.336	1.335.570 1.227.682	9.702.261 8.540.289	553.147 542.254	1.167.062 980.651	— —	312.114 269.670	192.612 180.232	504.182 448.446	241.639 126.083	2.106 2.045	241 235
◇ MCC (gruppo CAPITALIA)	MOB	2006 2005	12.708.006 7.465.063	* *	11.489.441 6.368.259	503.490 528.093	2.245.261 2.137.742	389.903 178.988	954.387 792.935	— —	125.743 71.963	111.303 125.107	238.885 208.389	62.282 124.076	746 569	1 1
◇ BANCA AGRICOLA MANTOVANA (gruppo BANCA MONTE DEI PASCHI DI SIENA)	BREVE	2006 2005	12.335.467 11.435.974	* *	10.315.182 9.306.926	869.295 979.283	7.895.964 7.937.707	605.854 691.197	899.730 885.160	— —	298.385 276.683	191.668 192.271	525.538 516.886	78.829 90.467	2.878 2.841	295 289
◇ MONTE DEI PASCHI DI SIENA - BANCA PER L'IMPRESA (gruppo BANCA MONTE DEI PASCHI DI SIENA)	MOB	2006 2005	11.582.940 10.834.596	* *	11.048.341 10.269.503	447.318 518.239	3.294.904 3.817.211	169.257 186.946	615.009 533.722	— —	151.838 146.461	35.381 35.630	189.383 178.267	64.467 50.159	378 375	2 2
≠ SELLA HOLDING BANCA	BREVE	2006 2005	11.293.623 10.366.028	24 24	6.596.710 5.856.944	3.186.793 3.010.459	8.642.124 8.057.210	1.671.251 1.452.596	549.123 440.647	95.920 79.779	262.810 232.711	243.401 209.478	549.768 482.952	49.789 30.938	4.065 3.800	312 296
◇ BIPOP CARIRE (gruppo CAPITALIA)	BREVE	2006 2005	11.176.943 10.172.603	* *	9.544.326 8.279.966	666.290 1.022.053	5.203.838 4.771.753	513.561 477.068	1.001.267 1.043.396	— —	221.104 192.716	208.890 218.809	437.496 423.438	73.903 96.659	2.650 2.595	325 293
≠ VENETO BANCA	POP	2006 2005	10.731.036 8.788.738	25 25	8.559.540 6.733.371	1.688.596 1.461.831	8.421.901 7.153.732	599.457 467.711	1.303.308 823.116	36.177 39.610	250.101 195.248	119.866 95.008	387.349 321.958	77.712 68.164	2.600 1.907	226 182
◇ BANCA POPOLARE COMMERCIO E INDUSTRIA (gruppo BPU BANCA)	BREVE	2006 2005	10.614.809 9.875.351	* *	9.279.976 8.432.220	365.370 458.127	7.596.191 7.146.670	367.855 657.367	820.767 791.866	— —	322.437 314.713	192.798 182.391	511.130 502.691	94.970 73.032	2.158 2.251	223 222
◇ CARISBO - CASSA DI RISPARMIO IN BOLOGNA (gruppo SANPAOLO IMI)	BREVE	2006 2005	10.343.369 10.265.726	* *	8.933.552 8.586.681	600.297 597.149	5.653.699 5.740.249	579.409 586.094	802.883 830.816	— —	247.358 250.888	127.060 131.222	387.370 394.427	59.230 101.649	2.025 2.047	206 201
◇ BANCO DI SARDEGNA (gruppo BANCA POPOLARE DELL'EMILIA ROMAGNA)	BREVE	2006 2005	10.343.112 11.029.687	* *	6.352.892 7.056.662	2.198.922 3.046.547	8.428.644 8.222.551	474.341 510.296	1.039.194 953.109	— —	256.179 234.361	97.971 109.860	364.938 346.233	69.646 44.775	2.710 2.743	391 391
◇ BANCA REGIONALE EUROPEA (gruppo BANCA LOMBARDA)	BREVE	2006 2005	9.498.212 8.886.983	* *	7.340.726 7.054.834	835.532 830.747	7.039.563 6.716.935	624.230 536.100	1.013.932 975.983	— —	275.795 249.917	177.999 173.659	473.236 429.652	105.384 80.731	2.154 2.182	291 288
◇ CENTROBANCA - BANCA CENTRALE DI CREDITO POPOLARE (gruppo BPU BANCA)	MOB	2006 2005	9.157.685 8.957.366	* *	5.746.264 5.389.483	3.104.519 3.161.121	3.632.162 3.796.672	814.394 929.198	651.415 635.597	— —	95.340 108.061	37.364 40.899	141.481 163.341	82.073 67.679	297 268	7 7
◇ BANCA CARIME (gruppo BPU BANCA)	BREVE	2006 2005	9.085.988 8.997.898	* *	3.568.413 3.243.451	1.451.639 817.194	7.112.265 7.030.042	784.669 654.813	1.611.535 1.582.292	— —	269.075 258.134	134.056 152.613	419.312 418.442	69.382 41.943	2.700 2.807	325 325
◇ FINECOBANK BANCA FINECO (gruppo CAPITALIA)	BREVE	2006 2005	9.061.362 7.737.362	* *	6.835.626 6.463.671	1.136.821 759.530	7.737.443 6.392.598	246.530 266.667	313.195 254.813	— —	121.357 86.283	163.948 142.563	289.504 240.392	65.103 53.028	763 688	1 1
◇ BANCA FIDEURAM (gruppo SANPAOLO IMI)	GEST	2006 2005	8.992.869 5.713.934	* *	2.104.645 1.137.148	2.662.723 1.269.169	6.658.232 4.482.830	781.592 490.593	545.495 500.463	— —	64.494 38.003	202.945 233.178	496.066 474.789	207.100 153.839	781 1.326	94 91

(1) Nata in data 1-I-2006 dopo aver ricevuto in conferimento la "Direzione Stato e Infrastrutture" della controllante Banca Intesa (ora Intesa Sanpaolo).

(2) Ora MCC - Mediocredito Centrale. In data 1-I-2006 ha incorporato la Capitalia Leasing & Factoring, previa scissione da parte di quest'ultima del complesso immobiliare a favore della controllante Capitalia. Ha inoltre scisso un compendio di attività rappresentato da titoli, partecipazioni e crediti verso banche a favore di Capitalia.

(3) In data 14-VII-2006 Sella Holding Banca (già Banca Sella) ha incorporato la controllante Finanziaria Bansel. I dati 2005 sono riferiti alla sola incorporata.

(4) In data 1-I-2006 ha scisso il patrimonio immobiliare a favore della controllante Capitalia.

(5) Dal 2006 consolida integralmente Claren Immobiliare, B.C. Eximbank s.a. e Gospodarsko Kreditna Banka d.d. Zagabria.

(6) In data 1-I-2006 ha incorporato la Banca Cassa di Risparmio di Tortona. I dati 2005 si riferiscono ad un bilancio "pro forma" predisposto dalla società per un raffronto omogeneo al 2006.

(7) In data 1-IX-2006 ha incorporato la controllata IPI - Investimenti Piccole Imprese. I dati 2005 si riferiscono ad un bilancio "pro forma" predisposto dalla società per un raffronto omogeneo al 2006.

(8) In data 1-V-2006 ha conferito il ramo d'azienda "MOP - Macchina Operativa di Polo" alla Universo Servizi.

LE PRINCIPALI

BANCHE ITALIANE

(valori in migliaia di euro)

BANCHE	PRINCIPALE CATEGORIA	ESERCIZIO	TOTALE ATTIVO TANGIBILE	GRADUATORIA	CREDITI V/ CLIENTELA	ALTRE ATTIVITÀ	PROVVISTA V/ CLIENTELA	ALTRE PASSIVITÀ	CAPITALE NETTO		MARGINE DI INTERESSE	SALDO COMMISSIONI E ALTRI COSTI E RICAVI	TOTALE RICAVI	RISULTATO DI COMPETENZA DEGLI AZIONISTI DEL GRUPPO	NUMERO DIPENDENTI	NUMERO SPORTELLI
									TOTALE	di cui: INTERESSI DI TERZI						
◇ CASSA DI RISPARMIO DI LUCCA PISA LIVORNO (gruppo BANCA POPOLARE ITALIANA) ¹⁾	BREVE	2006	8.937.585	*	7.286.789	672.547	6.138.339	406.703	1.281.458	—	258.749	115.969	381.675	93.130	1.771	235
		2005	8.109.287	*	6.599.237	647.715	6.250.624	404.244	1.242.042	—	248.505	126.414	380.151	47.003	1.464	197
≠◇ UNIPOL BANCA	BREVE	2006	8.937.253	26	6.657.490	772.970	7.916.745	427.459	960.223	16.093	167.924	89.140	267.319	29.703	1.747	265
		2005	8.073.025	26	5.505.174	540.951	6.950.996	425.415	953.186	21.386	126.376	82.769	207.972	-1.719	1.540	250
◇ UNIPOL BANCA (gruppo UNIPOL BANCA)	BREVE	2006	8.912.123	*	6.250.634	980.117	7.911.967	423.578	940.673	—	161.659	80.910	255.647	30.175	1.785	265
		2005	8.047.014	*	5.260.782	746.630	6.950.515	422.260	927.908	—	121.735	71.541	195.122	-4.014	1.589	250
◇ VENETO BANCA (gruppo VENETO BANCA)	POP	2006	8.659.509	*	6.661.768	1.427.149	6.201.027	491.564	1.222.204	—	143.728	76.203	255.088	71.544	1.359	116
		2005	7.087.119	*	5.256.124	1.239.381	5.412.609	344.585	757.007	—	111.279	65.447	220.976	52.380	1.232	106
◇ INTERBANCA (gruppo BANCA ANTONVENETA)	MOB	2006	8.548.292	*	7.034.343	939.657	3.957.621	424.918	674.241	—	81.433	42.219	133.896	86.763	372	11
		2005	8.566.391	*	7.027.233	1.015.355	5.532.668	409.096	608.661	—	98.259	-33.301	78.539	-38.704	384	11
◇ BANCA POPOLARE DI ANCONA (gruppo BPU BANCA) ²⁾	BREVE	2006	8.091.611	*	6.855.564	602.334	6.585.557	294.529	858.089	—	267.424	127.827	415.291	91.013	1.862	248
		2005	7.943.302	*	6.497.110	802.918	6.430.634	285.393	905.490	—	239.420	121.231	385.371	143.485	1.853	247
≠◇ BANCA POPOLARE DELL'ETRURIA E DEL LAZIO ³⁾	POP	2006	7.502.707	27	5.518.532	1.678.203	5.256.528	786.903	525.751	2.905	191.534	86.671	290.947	43.494	1.798	176
		2005	6.660.277	27	4.737.185	1.631.685	4.770.800	663.101	492.908	2.703	162.966	116.922	289.645	29.269	1.856	163
≠◇ BANCO DI DESIO E DELLA BRIANZA	BREVE	2006	7.428.973	28	4.155.849	2.827.121	5.979.779	846.560	541.603	26.691	197.974	161.517	361.217	69.373	1.594	134
		2005	6.316.191	28	3.511.643	2.085.811	5.293.500	534.771	480.237	21.762	166.913	130.398	300.325	103.715	1.439	118
◇ CREDITO VALTELLINESE - BANCA PICCOLO CREDITO VALTELLINESE (gruppo CREDITO VALTELLINESE)	POP	2006	6.995.408	*	4.631.041	1.222.087	4.798.657	294.203	870.460	—	120.602	68.604	218.130	48.121	902	106
		2005	6.049.473	*	3.912.999	1.258.361	4.096.965	267.691	761.098	—	103.821	66.019	196.007	36.326	864	100
◇ BANCA POPOLARE DELL'ETRURIA E DEL LAZIO (gruppo BANCA POPOLARE DELL'ETRURIA E DEL LAZIO)	POP	2006	6.709.034	*	5.218.093	1.237.996	5.008.353	291.233	496.204	—	170.215	95.365	280.610	44.399	1.646	174
		2005	6.085.613	*	4.662.152	1.134.264	4.713.350	264.353	463.285	—	151.852	102.870	261.098	23.236	1.558	163
◇ CREDITO ARTIGIANO (gruppo CREDITO VALTELLINESE)	BREVE	2006	6.640.544	*	4.226.290	643.542	4.651.808	264.977	446.083	—	128.168	72.241	205.850	34.116	885	105
		2005	5.812.301	*	3.715.902	651.546	3.921.696	217.283	430.465	—	108.035	67.258	180.285	28.006	862	98
≠◇ CASSA DI RISPARMIO DI FERRARA	BREVE	2006	6.616.685	29	5.499.462	707.815	5.689.219	307.326	466.056	33.007	166.566	83.979	255.628	33.925	1.292	133
		2005	5.640.314	31	4.715.409	732.720	4.756.657	265.590	464.565	35.073	146.452	89.596	239.874	32.185	1.290	125
◇ BANCA SELLA (gruppo SELLA HOLDING BANCA) ⁴⁾	BREVE	2006	6.462.977	*	3.620.673	623.124	5.488.837	237.952	337.834	—	159.593	113.479	279.860	35.460	1.404	201
		2005
≠◇ BANCA MEDIOLANUM	GEST	2006	6.451.768	30	1.324.956	2.807.522	4.663.934	536.160	561.212	38.436	83.928	369.409	462.827	63.922	1.515	1
		2005	5.746.611	30	980.214	1.981.065	4.106.253	377.611	515.058	48.679	65.391	419.799	488.861	66.264	1.424	1
◇ BANCA MEDIOLANUM (gruppo BANCA MEDIOLANUM)	GEST	2006	6.212.646	*	1.090.236	3.017.805	4.145.369	459.230	488.408	—	70.960	128.436	303.748	69.628	1.181	1
		2005	5.519.993	*	721.600	2.112.733	3.670.519	305.077	426.058	—	54.666	130.485	326.310	81.179	1.057	1
≠◇ CASSA DI RISPARMIO DI BOLZANO ⁵⁾	BREVE	2006	6.200.535	31	4.788.652	1.200.956	4.684.975	266.904	602.429	—	136.371	74.557	219.807	40.153	1.189	92
		2005	5.916.215	29	4.578.752	1.237.162	4.345.761	268.543	643.679	—	119.214	73.811	201.015	43.910	1.195	83
◇ CASSA DI RISPARMIO DI BOLZANO (gruppo CASSA DI RISPARMIO DI BOLZANO)	BREVE	2006	6.189.294	*	4.892.832	1.085.535	4.693.747	257.807	591.339	—	140.189	54.871	212.367	40.316	1.057	92
		2005	5.890.028	*	4.728.665	1.061.062	4.355.230	243.842	632.424	—	122.165	55.999	190.220	37.261	1.059	83
◇ UNICREDIT PRIVATE BANKING (gruppo UNICREDITO ITALIANO) ⁶⁾	GEST	2006	6.130.104	*	1.135.824	517.091	5.197.230	224.300	662.753	—	88.630	351.671	457.604	118.761	1.352	149
		2005	5.147.253	*	1.035.257	220.794	4.517.844	279.919	319.999	—	51.709	263.926	331.039	81.315	1.203	150
◇ CASSA DI RISPARMIO DI FERRARA (gruppo CASSA DI RISPARMIO DI FERRARA)	BREVE	2006	5.540.776	*	4.220.425	833.345	4.490.131	238.753	431.538	—	117.746	68.988	197.447	32.579	1.005	100
		2005	4.673.745	*	3.713.331	739.597	3.562.818	201.516	422.088	—	103.704	66.863	178.199	28.918	956	94
◇ BANCO DI DESIO E DELLA BRIANZA (gruppo BANCO DI DESIO E DELLA BRIANZA) ⁷⁾	BREVE	2006	5.338.390	*	3.510.844	1.436.479	4.161.385	401.511	480.888	—	148.358	100.055	259.636	52.387	1.264	108
		2005	4.773.086	*	3.076.987	1.030.195	3.820.245	247.684	435.770	—	131.172	93.569	240.605	101.899	1.211	103

(1) Già Cassa di Risparmio di Lucca. In data 30-VI-2006 ha incorporato la Cassa di Risparmio di Pisa e la Cassa di Risparmio di Livorno. I dati 2005 si riferiscono ad un bilancio "pro forma" predisposto dalla società per un raffronto omogeneo al 2006. Nel corso dell'esercizio ha inoltre ricevuto in conferimento una rete di 26 e di 11 sportelli rispettivamente della controllante Banca Popolare Italiana e della Banca Popolare di Verona e Novara.

(2) In data 1-I-2006 ha incorporato la controllata Banca Popolare di Todi. I dati 2005 si riferiscono ad un bilancio "pro forma" predisposto dalla società per un raffronto omogeneo al 2006.

(3) Dal 2006 consolida integralmente la Banca Federico del Vecchio e sono uscite dall'area di consolidamento la GET - Gestione Esattorie e Tesorerie e la Minerva.

(4) Già Sella Distribuzione. In data 1-I-2006 ha ricevuto in conferimento il ramo distributivo italiano e le attività di gestione del risparmio e del private banking della Sella Holding Banca (già Banca Sella), assumendo l'attuale denominazione. I dati 2005 sono stati omessi in quanto la società non era operativa.

(5) Nel 2006 è uscita dall'area di consolidamento la Alto Adige Riscossioni.

(6) In data 31-XII-2006 ha incorporato l'ex UniCredit Xelion Banca, previo scorporo da parte di quest'ultima del ramo d'azienda "banking" alla UniCredit Xelion Banca (già Xelion Servizi).

(7) In data 1-X-2006 ha conferito il ramo d'azienda costituito da 6 sportelli operanti in Veneto alla neo costituita Banco Desio Veneto.

LE PRINCIPALI

BANCHE ITALIANE

(valori in migliaia di euro)

BANCHE	PRINCIPALE CATEGORIA	ESERCIZIO	TOTALE ATTIVO TANGIBILE	GRADUATORIA	CREDITI V/ CLIENTELA	ALTRE ATTIVITÀ	PROVVISTA V/ CLIENTELA	ALTRE PASSIVITÀ	CAPITALE NETTO		MARGINE DI INTERESSE	SALDO COMMISSIONI E ALTRI COSTI E RICAVI	TOTALE RICAVI	RISULTATO DI COMPETENZA DEGLI AZIONISTI DEL GRUPPO	NUMERO DIPENDENTI	NUMERO SPORTELLI
									TOTALE	di cui: INTERESSI DI TERZI						
◇ CASSA DI RISPARMIO DI VENEZIA (gruppo SANPAOLO IMI) ...	BREVE	2006	5.314.581	*	4.049.086	530.294	4.430.573	492.302	380.654	—	174.249	85.728	270.186	63.443	1.375	126
		2005	5.486.145	*	3.860.056	525.805	4.529.457	544.889	367.235	—	162.521	86.915	253.081	53.632	1.456	144
◇ BANCA POPOLARE FRIULADRIA (gruppo BANCA INTESA)	BREVE	2006	5.258.010	*	4.131.966	543.556	3.336.407	327.730	497.840	—	143.821	101.985	262.425	60.188	1.318	151
		2005	4.531.770	*	3.751.107	354.464	3.061.495	249.821	482.299	—	127.185	101.538	241.219	54.147	1.313	148
◇ BANCA DI CREDITO COOPERATIVO DI ROMA	COOP	2006	5.190.433	32	3.101.822	1.541.171	4.453.497	136.538	466.832	—	141.546	50.779	189.494	42.112	1.029	104
		2005	4.944.136	32	2.642.168	1.538.675	4.282.880	118.940	432.256	—	125.209	46.169	184.989	44.500	1.016	99
◇ SELLA HOLDING BANCA (gruppo SELLA HOLDING BANCA) ¹⁾	BREVE	2006	5.113.228	*	1.288.569	1.460.623	1.506.960	270.547	421.530	—	4.600	92.009	119.642	7.908	1.105	2
		2005	7.607.347	*	4.521.493	1.712.468	5.828.638	407.169	379.824	—	137.023	150.717	306.294	22.715	2.290	203
◇ EFIBANCA - ENTE FINANZIARIO INTERBANCARIO (gruppo BANCA POPOLARE ITALIANA)	MOB	2006	4.955.966	*	4.080.910	713.436	2.806.075	330.817	902.254	—	61.491	28.705	103.058	81.942	237	6
		2005	5.445.085	*	4.474.072	707.882	3.059.249	303.252	794.893	—	74.813	30.088	107.326	60.877	233	6
◇ SANPAOLO BANCA DELL'ADRIATICO (gruppo SANPAOLO IMI) ²⁾	BREVE	2006	4.727.278	*	3.810.294	240.766	2.954.425	254.087	387.653	—	79.869	45.495	128.134	-4.563	1.668	198
		2005	—	—	—	—	—	—	—	—	—	—	—	—	—	—
◇ BANCA POPOLARE DELL'ALTO ADIGE	POP	2006	4.527.580	33	3.643.073	818.118	3.589.604	156.919	425.142	—	108.358	49.213	161.378	29.068	912	103
		2005	4.032.983	35	3.172.038	774.864	2.967.687	135.062	404.633	—	98.608	47.440	152.892	24.164	890	99
◇ BANCA DELLA CAMPANIA (gruppo BANCA POPOLARE DELL'EMILIA ROMAGNA) ³⁾	BREVE	2006	4.475.734	*	2.211.589	1.034.729	3.851.351	163.029	405.954	—	137.194	54.061	184.108	29.104	1.138	121
		2005	4.117.843	*	2.004.901	927.791	3.559.662	132.630	371.938	—	123.744	55.111	173.063	26.447	1.125	113
◇ ABAXBANK (gruppo CREDEM HOLDING)	MOB	2006	4.341.125	*	87.336	3.261.177	566.308	1.417.498	172.198	—	-18.188	-8.087	50.618	10.862	135	1
		2005	4.579.155	*	192.290	2.700.221	973.428	931.741	160.807	—	-7.114	1.171	51.781	31.116	150	1
≠◇ RASBANK	GEST	2006	4.318.685	34	595.920	1.990.019	2.765.436	1.327.535	201.675	—	42.539	168.912	215.079	25.396	669	11
		2005	4.268.319	34	753.075	1.745.062	2.894.928	1.098.312	184.756	—	24.976	142.727	182.117	10.289	679	8
◇ RASBANK (gruppo RASBANK)	GEST	2006	4.310.824	*	594.413	2.003.281	2.748.276	1.325.181	202.689	—	42.035	163.205	210.298	26.332	648	11
		2005	4.265.328	*	752.273	1.759.398	2.884.654	1.096.688	184.480	—	24.515	136.482	175.415	9.350	637	8
≠◇ BANCA POPOLARE DI INTRA	POP	2006	4.234.407	35	3.251.911	836.917	3.543.546	238.416	240.925	10.926	105.982	68.190	163.140	-103.357	1.113	80
		2005	4.507.956	33	3.492.360	928.478	3.792.761	201.837	255.871	11.257	122.093	81.701	208.278	-123.384	1.106	80
◇ BANCA POPOLARE DI BARI (gruppo BANCA POPOLARE DI BARI)	POP	2006	4.177.905	*	2.821.828	967.021	3.629.437	225.736	413.423	—	117.309	98.286	223.263	23.178	1.591	162
		2005	3.711.518	*	2.605.491	638.791	3.214.001	213.330	398.587	—	109.045	100.172	219.771	19.588	1.572	156
≠◇ BANCA POPOLARE DI BARI	POP	2006	4.173.988	36	2.822.552	962.380	3.627.920	229.365	406.703	245	117.435	100.403	225.506	23.276	1.614	162
		2005	3.701.496	38	2.606.136	627.974	3.210.437	217.016	391.560	236	109.229	100.673	220.441	20.575	1.601	156
≠◇ BANCA CARIM - CASSA DI RISPARMIO DI RIMINI	BREVE	2006	4.041.237	37	3.009.922	819.296	3.344.342	254.974	400.337	776	102.962	38.559	143.579	24.532	726	113
		2005	3.719.524	37	2.835.279	831.029	3.008.017	232.754	388.554	2.370	93.975	56.852	151.359	28.048	806	112
≠◇ UNIBANCA	BREVE	2006	4.030.390	38	2.938.079	1.005.377	3.326.727	245.029	337.448	9.540	94.315	58.336	156.512	24.680	917	122
		2005	3.766.985	36	2.630.774	998.651	3.097.198	224.622	324.421	9.103	88.364	54.571	146.035	15.175	881	119
≠◇ CASSA DI RISPARMIO DI RAVENNA	BREVE	2006	4.008.165	39	2.992.339	820.061	3.256.449	200.489	493.644	37.258	98.498	62.113	162.164	34.282	946	116
		2005	3.615.449	40	2.704.701	822.447	2.958.245	158.915	447.603	14.597	90.274	66.856	160.103	30.436	886	108
◇ CASSA DI RISPARMIO DI ASTI	BREVE	2006	3.973.689	40	3.157.803	621.078	3.382.857	137.658	295.387	—	106.573	42.508	149.496	22.490	877	113
		2005	3.696.042	39	2.687.948	489.655	3.180.837	127.572	282.139	—	91.429	34.331	127.237	17.160	843	109
◇ BANCA POPOLARE DI INTRA (gruppo BANCA POPOLARE DI INTRA)	POP	2006	3.950.202	*	2.936.466	871.399	3.235.474	219.828	247.042	—	93.334	55.507	137.892	-106.584	992	72
		2005	4.232.009	*	3.180.957	967.827	3.514.758	182.867	264.843	—	109.423	69.225	184.112	-125.396	979	72
◇ HYPO ALPE-ADRIA-BANK	BREVE	2006	3.819.588	41	3.339.076	449.553	1.421.517	157.908	282.722	—	83.918	14.502	98.181	21.842	437	21
		2005	3.312.429	42	2.844.156	438.849	1.090.191	153.602	228.882	—	70.348	14.144	86.877	20.083	388	18

(1) Già Banca Sella. In data 1-I-2006 ha conferito il ramo d'azienda distributivo italiano e le attività di gestione del risparmio e del private banking alla Banca Sella (già Sella Distribuzione) assumendo l'attuale denominazione. In data 14-VII-2006 ha incorporato la controllante Finanziaria Bonsel.

(2) In data 18-VI-2006 ha ricevuto in conferimento il ramo d'azienda costituito da 199 sportelli dell'ex Banca Popolare dell'Adriatico e del Sanpaolo IMI dislocate nella cosiddetta "Dorsale Adriatica".

(3) In data 1-I-2006 ha incorporato la controllata Banca del Monte di Foggia. I dati 2005 si riferiscono ad un bilancio "pro forma" predisposto dalla società per un raffronto omogeneo al 2006.

LE PRINCIPALI

BANCHE ITALIANE

(valori in migliaia di euro)

BANCHE	PRINCIPALE CATEGORIA	ESERCIZIO	TOTALE ATTIVO TANGIBILE	GRADUATORIA	CREDITI V/ CLIENTELA	ALTRE ATTIVITÀ	PROVVISTA V/ CLIENTELA	ALTRE PASSIVITÀ	CAPITALE NETTO		MARGINE DI INTERESSE	SALDO COMMISSIONI E ALTRI COSTI E RICAVI	TOTALE RICAVI	RISULTATO DI COMPETENZA DEGLI AZIONISTI DEL GRUPPO	NUMERO DIPENDENTI	NUMERO SPORTELLI
									TOTALE	di cui: INTERESSI DI TERZI						
◇ BIVERBANCA - CASSA DI RISPARMIO DI BIELLA E VERCELLI (gruppo BANCA INTESA)	BREVE	2006	3.744.159	*	2.322.747	697.210	2.439.931	156.366	220.127	—	84.309	54.730	145.941	33.138	705	105
		2005	3.591.128	*	2.325.096	777.906	2.257.701	163.578	208.950	—	82.704	56.898	137.883	29.090	696	102
≠ ◇ MELIORBANCA	MOB	2006	3.730.811	42	2.763.080	643.007	2.265.159	321.551	386.260	12	36.296	52.720	105.710	26.990	478	13
		2005	3.606.219	41	2.637.659	546.918	2.324.080	321.025	368.811	876	55.102	59.501	113.485	48.907	511	13
◇ BANCAPERTA (gruppo CREDITO VALTELLINESE)	GEST	2006	3.730.360	*	14.015	1.114.060	601.177	21.726	121.808	—	361	33.597	45.190	9.564	179	—
		2005	3.681.781	*	21.556	714.840	430.208	32.966	121.784	—	3.145	34.220	44.761	9.877	154	—
◇ BANCA CARIM - CASSA DI RISPARMIO DI RIMINI (gruppo BANCA CARIM)	BREVE	2006	3.673.864	*	2.649.628	865.802	2.998.033	209.481	383.291	—	89.642	35.242	133.476	19.094	679	109
		2005	3.353.363	*	2.459.088	864.102	2.658.853	192.492	372.549	—	80.425	37.538	122.701	23.085	674	104
◇ BANCA DI LEGNANO (gruppo BANCA POPOLARE DI MILANO)	BREVE	2006	3.666.165	*	2.625.819	669.788	2.604.335	181.095	1.262.837	—	126.070	69.015	221.572	133.816	819	107
		2005	3.422.117	*	2.440.658	854.607	2.415.783	123.616	1.180.819	—	107.264	65.994	185.778	62.687	821	106
◇ FRIULCASSA - CASSA DI RISPARMIO REGIONALE (gruppo SANPAOLO IMI)	BREVE	2006	3.610.817	*	2.966.526	251.893	2.959.089	261.008	268.902	—	107.557	63.387	174.898	25.266	1.135	146
		2005	3.757.494	*	2.673.227	250.950	3.125.086	277.186	261.777	—	101.055	61.911	166.613	25.997	1.141	140
◇ MELIORBANCA (gruppo MELIORBANCA)	MOB	2006	3.569.942	*	2.584.889	662.920	2.290.012	325.170	351.822	—	33.035	18.708	66.577	22.739	303	13
		2005	3.401.993	*	2.506.143	578.459	2.218.578	302.199	347.744	—	45.645	20.078	63.429	35.647	282	13
≠ ◇ BANCA GENERALI	GEST	2006	3.564.028	43	349.713	2.321.844	3.053.677	280.766	205.240	—	27.319	151.852	192.660	14.023	696	36
		2005	2.376.260	51	280.766	1.501.691	1.976.666	187.606	212.142	—	19.296	91.137	122.546	1.656	534	22
◇ BANCA AGRICOLA POPOLARE DI RAGUSA (gruppo BANCA AGRICOLA POPOLARE DI RAGUSA)	POP	2006	3.379.496	*	2.142.805	950.828	2.662.708	135.301	577.239	—	114.824	45.125	165.380	43.151	836	80
		2005	3.161.306	*	1.893.061	921.011	2.508.559	122.932	522.402	—	100.082	41.273	142.583	37.009	810	78
◇ BANCA GENERALI (gruppo BANCA GENERALI)	GEST	2006	3.379.445	*	282.066	2.313.057	2.795.155	250.306	190.775	—	24.069	101.529	139.490	1.601	548	32
		2005	2.376.624	*	279.745	1.507.552	1.982.230	181.354	210.400	—	19.074	80.831	112.023	-49	479	22
≠ ◇ BANCA AGRICOLA POPOLARE DI RAGUSA	POP	2006	3.376.224	44	2.145.529	944.462	2.660.948	135.408	575.931	233	114.950	47.307	167.710	43.211	849	80
		2005	3.175.974	43	1.843.167	914.141	2.505.661	123.243	520.147	230	96.515	43.368	141.080	37.053	823	78
≠ ◇ BANCA APULIA	BREVE	2006	3.375.796	45	2.627.231	591.096	2.835.749	71.548	175.569	65.424	56.405	20.999	78.743	24.319	425	50
		2005	2.878.415	45	2.072.758	648.414	2.433.594	77.854	143.891	55.142	47.038	21.366	69.276	6.455	399	45
◇ CARIPRATO - CASSA DI RISPARMIO DI PRATO (gruppo BANCA POPOLARE DI VICENZA)	BREVE	2006	3.319.378	*	2.739.508	323.888	2.515.982	226.461	288.871	—	99.686	50.242	149.997	16.315	938	80
		2005	3.185.628	*	2.413.937	471.814	2.227.963	246.931	285.967	—	89.213	46.619	143.529	20.000	915	67
◇ BANCA POPOLARE DI PUGLIA E BASILICATA	POP	2006	3.287.718	46	2.456.911	704.380	2.722.577	228.488	271.560	—	99.415	47.308	149.094	20.235	1.101	119
		2005	3.158.025	44	2.157.432	770.494	2.731.682	198.778	206.476	—	96.208	43.824	141.627	19.703	1.071	110
≠ ◇ BANCA INTERMOBILIARE - BANCA INTERMOBILIARE DI INVESTIMENTI E GESTIONI	GEST	2006	3.182.480	47	1.829.993	1.042.703	1.771.558	443.913	511.946	—	22.330	100.911	156.450	47.374	508	27
		2005	2.669.874	49	1.368.566	1.091.109	1.668.710	328.471	505.189	—	6.069	91.762	161.738	58.524	474	25
◇ CASSA DEI RISPARMI DI FORLI' (gruppo SANPAOLO IMI)	BREVE	2006	3.135.171	*	2.615.112	158.597	2.362.627	70.368	213.756	—	89.344	33.805	122.769	13.117	743	86
		2005	2.949.948	*	2.542.621	272.596	2.615.127	99.377	213.738	—	85.823	34.192	120.310	4.708	735	85
◇ BANCA INTERMOBILIARE - BANCA INTERMOBILIARE DI INVESTIMENTI E GESTIONI (gruppo BANCA INTERMOBILIARE)	GEST	2006	3.125.676	*	1.832.776	1.018.969	1.730.271	411.454	480.540	—	23.068	66.385	125.239	39.683	396	27
		2005	2.618.220	*	1.373.740	1.077.590	1.614.017	297.992	480.346	—	6.981	59.507	132.733	50.467	378	25
≠ ◇ TERCAS - CASSA DI RISPARMIO DELLA PROVINCIA DI TERAMO	BREVE	2006	3.074.454	48	2.282.025	734.083	2.409.401	148.713	304.534	1.896	103.227	45.636	150.391	27.625	770	101
		2005	2.738.536	46	1.775.845	765.744	2.134.874	199.725	282.151	1.859	80.044	39.775	122.789	17.607	773	92
◇ TERCAS - CASSA DI RISPARMIO DELLA PROVINCIA DI TERAMO (gruppo TERCAS)	BREVE	2006	3.064.730	*	2.264.263	742.121	2.409.307	144.180	299.296	—	100.531	43.955	146.207	26.310	770	101
		2005	2.730.127	*	1.757.453	775.727	2.134.870	195.765	277.631	—	77.748	38.807	119.639	16.688	765	92
◇ BANCA APULIA (gruppo BANCA APULIA)	BREVE	2006	3.041.496	*	2.239.037	751.998	2.686.210	68.914	106.026	—	43.279	20.464	68.370	22.000	406	50
		2005	2.637.592	*	1.727.458	824.021	2.465.225	71.197	86.713	—	36.738	20.710	58.320	2.144	383	45

(1) In data 1-I-2006 ha incorporato la controllata Gallo & C.

(2) Dal 2006 consolida integralmente Banca BSI Italia, BG Sgr e S. Alessandro Fiduciaria.

(3) Ora Cassa dei Risparmi di Forlì e della Romagna.

LE PRINCIPALI BANCHE ITALIANE

(valori in migliaia di euro)

BANCHE	PRINCIPALE CATEGORIA	ESERCIZIO	TOTALE ATTIVO TANGIBILE	GRADUATORIA	CREDITI V/ CLIENTELA	ALTRE ATTIVITÀ	PROVVISTA V/ CLIENTELA	ALTRE PASSIVITÀ	CAPITALE NETTO		MARGINE DI INTERESSE	SALDO COMMISSIONI E ALTRI COSTI E RICAVI	TOTALE RICAVI	RISULTATO DI COMPETENZA DEGLI AZIONISTI DEL GRUPPO	NUMERO DIPENDENTI	NUMERO SPORTELLI
									TOTALE	di cui: INTERESSI DI TERZI						
≠◇ BANCA UCB	BREVE	2006 2005	2.982.137 —	49 —	2.845.678 —	18.386 —	— —	32.433 —	137.504 —	— —	50.627 —	1.968 —	52.595 —	10.135 —	280 —	15 —
◇ BANCA UCB (gruppo BANCA UCB)	BREVE	2006 2005	2.981.405 2.466.480	* *	2.844.926 2.239.778	18.949 18.034	— —	32.443 25.983	136.751 135.769	— —	50.617 45.350	1.194 1.884	51.811 47.234	9.382 10.937	280 247	15 14
◇ BANCA POPOLARE PUGLIESE (gruppo BANCA POPOLARE PUGLIESE)	POP	2006 2005	2.976.032 2.697.618	* *	1.352.733 1.239.276	1.169.315 1.052.424	2.263.869 2.176.671	98.039 100.290	237.144 224.480	— —	71.439 63.529	37.971 45.073	118.725 110.727	16.168 10.655	797 804	79 80
≠◇ BANCA POPOLARE PUGLIESE	POP	2006 2005	2.974.907 2.722.571	50 48	1.348.778 1.252.776	1.172.040 1.062.673	2.263.088 2.186.262	97.855 113.096	236.984 227.359	5 23	71.208 62.954	51.080 61.405	127.398 125.922	13.159 11.526	808 992	79 80
◇ BANCA AKROS (gruppo BANCA POPOLARE DI MILANO)	GEST	2006 2005	2.955.527 2.702.373	* *	131.904 119.065	2.531.637 2.402.030	296.981 649.761	1.014.008 644.283	94.988 82.035	— —	-16.907 -20.313	36.984 30.894	95.055 84.296	33.986 31.691	258 251	1 1
◇ BANCA NUOVA (gruppo BANCA POPOLARE DI VICENZA) .. ¹⁾	BREVE	2006 2005	2.889.615 2.630.807	* *	2.317.285 1.618.888	266.814 512.119	2.408.256 2.152.764	180.197 315.160	203.149 203.067	— —	78.421 62.409	41.141 42.794	121.906 116.089	8.583 12.063	841 809	103 100
◇ CASSA DI RISPARMIO DI RAVENNA (gruppo CASSA DI RISPARMIO DI RAVENNA)	BREVE	2006 2005	2.884.968 2.587.863	* *	2.009.700 1.799.101	696.071 707.144	2.214.989 1.947.213	100.995 92.124	440.110 425.571	— —	68.060 62.517	40.833 39.595	114.239 106.499	31.574 30.649	600 571	79 74
◇ CREDITO SICILIANO (gruppo CREDITO VALTELLINESE)	BREVE	2006 2005	2.781.109 2.635.192	* *	1.838.954 1.716.397	348.218 434.822	2.231.929 2.068.222	154.915 136.060	194.218 188.606	— —	83.861 76.843	53.147 51.070	140.953 130.424	7.834 6.307	926 911	136 133
◇ B@NCA 24-7 (gruppo BPU BANCA)	BREVE	2006 2005	2.779.405 1.908.332	* *	2.706.911 1.832.579	16.631 17.947	2.332.559 1.550.043	14.442 18.906	116.348 84.680	— —	31.931 21.615	18.986 17.578	50.920 39.190	13.267 9.627	49 48	— —
◇ BANCA POPOLARE DI LANCIANO E SULMONA (gruppo BANCA POPOLARE DELL'EMILIA ROMAGNA)	BREVE	2006 2005	2.731.661 2.493.462	* *	2.128.665 1.855.430	243.875 270.936	2.382.886 2.135.869	122.475 100.313	202.001 182.743	— —	97.798 77.144	28.147 32.008	117.388 104.029	23.483 19.080	554 522	65 63
≠◇ CASSA DI RISPARMIO DI SAN MINIATO	BREVE	2006 2005	2.716.768 2.535.190	51 50	1.890.507 1.827.387	767.610 680.583	2.186.900 2.022.965	164.800 161.886	195.245 185.007	17.138 9.073	68.403 62.582	44.637 43.711	121.220 115.298	11.234 10.967	760 777	96 93
◇ CASSA DI RISPARMIO DI CESENA (gruppo UNIBANCA)	BREVE	2006 2005	2.629.771 2.483.684	* *	2.092.005 1.919.031	507.486 535.815	2.115.324 2.035.585	134.434 130.854	212.397 209.376	— —	70.428 64.923	34.071 32.965	106.027 99.613	18.257 12.803	523 503	85 83
◇ CASSA DI RISPARMIO DI PISTOIA E PESCIA (gruppo BANCA CR FIRENZE)	BREVE	2006 2005	2.616.967 2.433.049	* *	2.011.196 1.823.841	551.864 519.638	1.993.912 1.893.974	193.247 176.197	253.861 248.235	— —	73.989 64.713	43.209 43.364	121.313 113.467	21.563 16.602	638 648	78 76
◇ BANCA DI PIACENZA	POP	2006 2005	2.598.623 2.737.687	52 47	1.610.011 1.510.796	920.685 1.039.111	1.838.151 1.822.744	74.450 77.555	270.099 259.010	— —	64.166 57.088	37.521 37.836	104.135 97.465	16.840 14.917	562 544	55 54
◇ CASSA DI RISPARMIO DI SAN MINIATO (gruppo CASSA DI RISPARMIO DI SAN MINIATO)	BREVE	2006 2005	2.586.225 2.441.703	* *	1.851.646 1.814.916	653.301 571.622	2.082.407 1.954.042	145.819 144.400	176.060 176.955	— —	67.911 62.121	40.251 37.864	117.041 110.764	9.549 11.696	697 703	88 85
◇ BANCA DI TRENTO E BOLZANO (gruppo BANCA INTESA)	BREVE	2006 2005	2.476.297 2.202.783	* *	2.075.364 1.906.959	159.600 166.362	1.820.870 1.681.949	123.509 104.833	162.991 159.074	— —	55.818 52.249	34.341 32.587	94.390 89.807	12.018 14.368	561 541	81 78
◇ BANCA VALSABBINA	POP	2006 2005	2.460.673 2.134.422	53 53	1.896.163 1.623.412	380.230 360.061	2.003.984 1.772.486	96.616 72.685	300.212 275.686	— —	57.808 48.350	18.327 17.901	77.112 66.969	18.292 13.801	325 308	41 38
◇ CASSA DI RISPARMIO DELLA PROVINCIA DI CHIETI (gruppo CASSA DI RISPARMIO DELLA PROVINCIA DI CHIETI)	BREVE	2006 2005	2.412.189 2.210.727	* *	1.676.542 1.431.962	605.649 721.822	1.956.550 1.748.770	133.059 200.451	190.779 186.694	— —	63.856 58.259	24.687 24.644	90.036 88.135	10.073 10.852	548 523	62 59
≠◇ CASSA DI RISPARMIO DELLA PROVINCIA DI CHIETI	BREVE	2006 2005	2.409.706 2.200.399	54 52	1.705.330 1.437.281	572.980 704.106	1.954.034 1.747.159	141.247 201.730	184.103 179.323	6 67	66.699 60.013	27.600 25.767	94.830 90.622	10.534 10.564	569 541	62 59
≠◇ BANCA POPOLARE DI CIVIDALE	POP	2006 2005	2.338.927 1.978.035	55 56	1.943.993 1.746.203	373.254 206.974	1.825.071 1.549.358	87.462 104.843	281.600 216.867	61.936 48.768	60.395 47.783	26.280 26.557	88.394 80.918	10.339 9.661	463 433	55 52

(1) In data 1-1-2006 ha conferito il ramo d'azienda "cessione del quinto dello stipendio" alla controllata PrestiNuova.

LE PRINCIPALI BANCHE ITALIANE

(valori in migliaia di euro)

BANCHE	PRINCIPALE CATEGORIA	ESERCIZIO	TOTALE ATTIVO TANGIBILE	GRADUATORIA	CREDITI V/ CLIENTELA	ALTRE ATTIVITÀ	PROVVISTA V/ CLIENTELA	ALTRE PASSIVITÀ	CAPITALE NETTO		MARGINE DI INTERESSE	SALDO COMMISSIONI E ALTRI COSTI E RICAVI	TOTALE RICAVI	RISULTATO DI COMPETENZA DEGLI AZIONISTI DEL GRUPPO	NUMERO DIPENDENTI	NUMERO SPORTELLI
									TOTALE	di cui: INTERESSI DI TERZI						
◇ BANCA POPOLARE DI SPOLETO	BREVE	2006	2.277.211	56	1.699.306	550.522	1.873.743	131.382	167.035	—	66.663	36.418	102.766	12.359	642	94
		2005	2.033.710	55	1.427.094	537.807	1.713.562	121.875	163.169	—	56.581	30.945	89.981	13.791	583	88
◇ UNICREDIT XELION BANCA (gruppo UNICREDITO ITALIANO) ¹⁾	GEST	2006	2.257.990	*	39.539	123.754	1.842.263	153.520	277.893	—	310	6.928	7.238	16	181	1
		2005	—	—	—	—	—	—	—	—	—	—	—	—	—	—
◇ BANCA INTESA PRIVATE BANKING (gruppo BANCA INTESA)	GEST	2006	2.251.137	*	284.649	426.835	1.879.273	129.584	117.192	—	25.440	158.691	185.360	54.137	665	66
		2005	1.277.731	*	220.989	27.515	976.905	93.173	92.087	—	12.386	118.796	131.425	41.259	619	58
◇ BANCA DI CREDITO POPOLARE - TORRE DEL GRECO (gruppo BANCA DI CREDITO POPOLARE)	POP	2006	2.207.016	*	1.126.058	410.998	1.803.960	114.383	184.254	—	63.142	23.949	92.922	11.237	598	59
		2005	2.092.710	*	996.298	464.943	1.717.513	85.561	180.523	—	58.507	22.402	88.227	10.500	590	57
≠◇ BANCA DI CREDITO POPOLARE - TORRE DEL GRECO	POP	2006	2.206.123	57	1.125.767	410.396	1.803.014	114.620	184.094	—	63.154	23.972	92.957	10.844	602	59
		2005	2.092.146	54	996.659	464.018	1.717.377	84.974	180.687	—	58.536	22.826	88.427	10.620	598	57
◇ BANCA DI CIVIDALE (gruppo BANCA POPOLARE DI CIVIDALE)	BREVE	2006	2.172.665	*	1.677.529	420.271	1.613.860	86.259	247.229	—	57.907	27.273	86.676	13.804	394	55
		2005	2.062.727	*	1.606.455	329.808	1.516.389	105.224	193.997	—	46.241	29.423	82.196	14.490	429	52
◇ CASSA DI RISPARMIO DI ALESSANDRIA (gruppo BANCA POPOLARE DI MILANO)	BREVE	2006	2.109.540	*	1.630.425	320.327	1.790.256	123.689	165.294	—	75.315	37.942	115.746	16.716	576	84
		2005	2.090.169	*	1.471.027	365.109	1.759.240	120.347	161.500	—	62.270	36.664	103.698	15.800	580	82
◇ BANCA PROFILO (gruppo BANCA PROFILO)	GEST	2006	2.086.873	*	84.796	1.250.480	835.787	245.019	125.196	—	11.419	34.416	69.386	19.019	153	10
		2005	1.767.168	*	111.941	976.491	987.309	191.632	122.171	—	16.806	28.492	72.553	27.250	163	10
◇ CASSA DI RISPARMIO DI CENTO	BREVE	2006	2.082.936	58	1.571.484	395.072	1.730.004	110.254	165.702	—	46.890	22.512	72.497	12.127	396	44
		2005	1.896.359	57	1.368.312	410.109	1.554.093	92.994	157.742	—	42.016	19.920	64.518	6.352	380	42
≠◇ BANCA PROFILO	GEST	2006	2.082.550	59	81.498	1.249.368	833.587	245.489	123.405	2	11.433	35.758	69.244	17.367	170	10
		2005	1.761.024	60	111.642	970.573	980.668	193.283	121.448	2	16.551	29.840	73.631	24.197	173	10
◇ BANCA MONTE PARMA	BREVE	2006	2.023.427	60	1.610.793	350.685	1.689.201	138.159	185.068	—	55.128	34.959	94.006	11.060	572	60
		2005	1.887.742	58	1.524.988	341.446	1.529.088	130.745	180.424	—	49.559	34.950	88.448	8.510	567	59
◇ BANCA POPOLARE DI CREMONA (gruppo BANCA POPOLARE ITALIANA)	BREVE	2006	1.964.586	*	1.609.791	128.260	1.309.100	106.411	225.113	—	51.308	32.080	84.673	14.752	449	71
		2005	1.693.410	*	1.296.176	126.057	1.346.849	121.276	222.702	—	46.268	35.310	84.704	13.225	459	71
◇ BANCA UBAE	BREVE	2006	1.958.997	61	91.653	165.157	72.264	335.977	169.582	—	33.221	13.847	48.296	14.352	134	2
		2005	1.568.418	67	121.619	195.574	111.393	225.909	159.630	—	28.357	10.738	48.624	9.856	133	2
≠◇ BANCA DI CREDITO COOPERATIVO DI ALBA, LANGHE E ROERO	COOP	2006	1.925.366	62	1.480.641	340.530	1.737.190	44.717	135.801	—	44.268	19.747	64.247	16.103	356	46
		2005	1.652.909	64	1.242.584	341.485	1.490.143	33.458	121.936	—	37.041	17.477	54.890	10.469	347	42
◇ BANCA DI CREDITO COOPERATIVO DI ALBA, LANGHE E ROERO (gruppo BANCA DI CREDITO COOPERATIVO DI ALBA, LANGHE E ROERO)	COOP	2006	1.924.792	*	1.485.489	335.108	1.737.190	44.371	135.573	—	44.268	20.121	64.621	16.090	347	46
		2005	1.652.642	*	1.247.339	336.463	1.490.143	33.406	121.721	—	37.050	17.532	54.954	10.472	340	42
◇ CASSA DI RISPARMIO DELLA SPEZIA (gruppo BANCA CR FIRENZE)	BREVE	2006	1.910.470	*	1.187.732	599.653	1.583.290	124.592	191.441	—	57.290	33.506	92.611	15.026	565	65
		2005	1.902.943	*	1.076.368	680.504	1.565.528	121.256	185.685	—	46.551	33.852	81.905	10.347	531	62
≠◇ BANCA DI CREDITO COOPERATIVO DELL'ALTA PADOVANA	COOP	2006	1.879.371	63	1.466.148	338.962	1.511.532	55.531	205.645	—	51.210	16.515	68.586	22.090	279	28
		2005	1.592.349	65	1.226.452	267.675	1.218.904	35.021	189.598	—	43.998	16.487	61.117	18.792	266	27
◇ BANCA DI CREDITO COOPERATIVO DELL'ALTA PADOVANA (gruppo BANCA DI CREDITO COOPERATIVO DELL'ALTA PADOVANA)	COOP	2006	1.879.031	*	1.466.158	338.612	1.511.532	55.011	205.578	—	51.221	16.410	68.492	20.955	279	28
		2005	1.596.741	*	1.226.688	271.831	1.222.645	34.225	190.601	—	43.733	15.988	60.340	19.441	258	27
◇ ISTITUTO PER IL CREDITO SPORTIVO	MOB	2006	1.849.099	64	1.779.298	62.324	611.021	109.955	757.115	—	51.609	392	52.001	20.405	169	5
		2005	1.817.679	59	1.736.705	71.293	557.813	120.848	763.990	—	73.313	437	73.750	35.993	162	5
◇ CREDITO COOPERATIVO RAVENNATE E IMOLESE	COOP	2006	1.816.384	65	1.413.274	305.172	1.549.150	66.029	197.000	—	51.243	17.432	68.964	19.329	399	40
		2005	1.655.691	61	1.277.210	279.185	1.407.535	65.327	179.507	—	44.154	16.715	61.116	14.999	384	39

(1) Già Xelion Servizi. In data 30-XII-2006 ha ricevuto in conferimento il ramo d'azienda "banking" dell'ex UniCredit Xelion Banca (incorporata in UniCredit Private Banking) e ne ha assunto la denominazione.

(2) Già Ubae Arab Italian Bank.

LE PRINCIPALI BANCHE ITALIANE

(valori in migliaia di euro)

BANCHE	PRINCIPALE CATEGORIA	ESERCIZIO	TOTALE ATTIVO TANGIBILE	GRADUATORIA	CREDITI V/ CLIENTELA	ALTRE ATTIVITÀ	PROVVISTA V/ CLIENTELA	ALTRE PASSIVITÀ	CAPITALE NETTO		MARGINE DI INTERESSE	SALDO COMMISSIONI E ALTRI COSTI E RICAVI	TOTALE RICAVI	RISULTATO DI COMPETENZA DEGLI AZIONISTI DEL GRUPPO	NUMERO DIPENDENTI	NUMERO SPORTELLI	
									TOTALE	di cui: INTERESSI DI TERZI							
◇ CASSA DI SOVVENZIONI E RISPARMIO FRA IL PERSONALE DELLA BANCA D'ITALIA	POP	2006 2005	1.759.104 1.653.390	66 63	199.958 180.701	1.533.185 1.425.330	1.416.814 1.328.252	16.652 16.412	317.418 303.848	— —	29.112 26.493	2.486 1.295	29.073 26.265	14.409 16.874	1) 1)	— 1	1
◇ BANCA POPOLARE DI RAVENNA (gruppo BANCA POPOLARE DELL'EMILIA ROMAGNA)	BREVE	2006 2005	1.735.254 1.573.948	* *	1.270.639 1.158.343	385.914 351.431	1.412.144 1.277.534	78.725 68.358	217.138 191.405	— —	53.253 44.653	25.355 27.195	76.344 70.947	20.142 12.012	455 444	56 54	
◇ BANCA DI VALLE CAMONICA (gruppo BANCA LOMBARDA) ...	BREVE	2006 2005	1.719.680 1.523.634	* *	1.420.654 1.271.280	88.936 84.334	1.428.995 1.324.655	88.887 76.633	110.393 101.415	— —	52.557 45.775	25.145 23.776	78.752 70.141	16.043 10.393	359 367	57 57	
◇ CASSA DI RISPARMIO DI VOLTERRA	BREVE	2006 2005	1.695.283 1.576.529	67 66	1.300.424 1.154.621	330.403 352.195	1.375.643 1.291.441	83.650 74.812	142.330 135.312	— —	56.074 51.101	26.934 27.675	83.468 79.039	14.581 13.388	488 467	67 64	
MICOS BANCA (gruppo MEDIOBANCA)	BREVE	2006* 2005*	1.689.128 1.319.230	* *	1.669.990 1.302.535	19.074 16.695	5.000 25.000	22.195 14.536	93.816 52.034	— —	31.304 24.440	4.711 3.373	36.015 27.813	6.782 3.730	170 154	22 21	
◇ BANCA DI SASSARI (gruppo BANCA POPOLARE DELL'EMILIA ROMAGNA)	BREVE	2006 2005	1.685.223 1.601.390	* *	909.937 829.981	198.490 251.631	1.342.444 1.281.109	89.636 104.494	178.994 171.749	— —	51.889 45.281	30.522 26.943	83.151 73.790	8.726 4.991	570 567	58 58	
◇ CARISPAQ - CASSA DI RISPARMIO DELLA PROVINCIA DELL'AQUILA (gruppo BANCA POPOLARE DELL'EMILIA ROMAGNA)	BREVE	2006 2005	1.662.854 1.553.713	* *	993.044 964.662	272.961 260.417	1.327.582 1.280.427	122.265 96.033	180.547 173.131	— —	52.149 43.811	19.093 18.900	69.208 60.980	6.714 4.470	450 440	47 44	
◇ BANCA DI CREDITO COOPERATIVO DI CAMBIANO	COOP	2006 2005	1.632.233 1.377.139	68 72	1.029.342 879.754	551.600 471.099	1.267.005 1.050.446	63.089 48.547	193.789 182.658	— —	28.407 28.572	10.308 18.475	43.604 46.478	12.030 14.606	180 162	23 22	
◇ MEDIOCREDITO DEL FRIULI-VENEZIA GIULIA	MOB	2006 2005	1.591.189 1.539.388	69 68	1.494.167 1.385.870	49.077 96.051	1.282.391 1.240.423	81.647 64.092	142.681 137.321	— —	21.785 18.570	9.777 8.854	33.264 27.225	10.522 8.798	81 79	1 1	
◇ CASSA DI RISPARMIO DI FABRIANO E CUPRAMONTANA	BREVE	2006 2005	1.575.147 1.406.542	70 71	1.285.224 1.216.902	182.375 142.879	1.349.209 1.215.654	70.626 54.558	145.038 133.342	— —	51.938 50.948	22.243 20.629	76.514 72.998	7.610 2.143	459 446	52 51	
◇ BANCA POPOLARE DEL LAZIO	POP	2006 2005	1.552.654 1.499.895	71 69	931.110 875.631	532.990 521.926	1.248.586 1.225.059	61.021 49.944	207.135 190.314	— —	61.143 52.137	26.005 25.412	88.773 78.875	13.635 13.358	437 421	43 40	
◇ BANCA DEL FUCINO	BREVE	2006 2005	1.539.979 1.654.656	72 62	638.568 576.517	764.500 743.078	1.233.860 1.229.071	60.953 48.949	82.663 77.753	— —	34.802 31.438	14.213 13.921	52.049 45.731	4.910 1.465	314 314	22 22	
◇ BANCA POPOLARE DI CREMA (gruppo BANCA POPOLARE ITALIANA)	BREVE	2006 2005	1.529.509 1.343.000	* *	1.064.628 939.453	115.312 87.485	790.546 940.030	65.114 57.974	278.085 274.164	— —	39.847 39.362	21.836 21.904	62.947 62.204	14.744 14.829	270 266	44 44	
◇ BANCO DI SAN GIORGIO (gruppo BANCA LOMBARDA)	BREVE	2006 2005	1.496.550 1.232.499	* *	1.381.602 1.137.868	71.489 59.372	913.856 851.258	69.178 50.460	110.004 104.330	— —	39.745 32.423	16.685 16.061	57.332 50.129	13.007 10.297	244 238	35 34	
◇ BANCA CARIFE (gruppo BANCA POPOLARE ITALIANA)	BREVE	2006 2005	1.493.188 1.316.384	* *	1.277.667 991.865	81.659 108.170	1.237.351 1.068.653	58.971 49.872	109.515 104.676	— —	45.942 43.251	20.221 18.169	66.354 61.930	6.838 6.949	399 382	51 47	
◇ BANCA CIS (gruppo BANCA INTESA)	MOB	2006 2005	1.491.854 1.433.130	* *	1.377.191 1.290.213	76.959 115.707	67.066 83.876	29.325 32.888	286.024 269.260	— —	33.121 34.729	9.848 10.793	43.046 45.583	12.439 14.056	194 187	14 13	
◇ MEDIOCREDITO TRENINO - ALTO ADIGE	MOB	2006 2005	1.488.633 1.456.326	73 70	1.380.226 1.357.693	49.763 64.201	856.002 827.901	33.360 24.237	186.819 182.012	— —	23.075 23.104	2.966 2.677	26.631 25.920	7.302 7.590	92 95	4 4	
◇ CASSA DI RISPARMIO DI SAVONA (gruppo BANCA CARIFE) ..	BREVE	2006 2005	1.447.960 1.356.332	* *	958.438 819.990	452.751 512.814	1.058.534 1.043.649	96.743 97.932	186.394 179.286	— —	34.224 30.510	24.394 25.676	69.877 62.980	16.555 10.430	407 425	50 47	
◇ BANCA PASSADORE & C.	BREVE	2006 2005	1.424.490 1.291.389	74 75	744.832 673.192	210.307 198.252	1.248.254 1.131.720	51.234 39.186	120.892 116.406	— —	28.929 25.359	23.452 21.583	54.821 49.607	8.028 6.904	320 308	17 16	
◇ BANCA CRV - CASSA DI RISPARMIO DI VIGNOLA (gruppo BANCA POPOLARE DELL'EMILIA ROMAGNA)	BREVE	2006 2005	1.421.171 1.315.501	* *	1.143.087 1.057.489	207.528 186.245	1.145.920 1.088.775	66.018 56.761	139.211 125.951	— —	48.851 43.686	21.092 22.445	68.662 66.615	14.246 16.214	380 388	41 39	

(1) La banca opera utilizzando personale della Banca d'Italia.

LE PRINCIPALI

BANCHE ITALIANE

(valori in migliaia di euro)

BANCHE	PRINCIPALE CATEGORIA	ESERCIZIO	TOTALE ATTIVO TANGIBILE	GRADUATORIA	CREDITI V/ CLIENTELA	ALTRE ATTIVITÀ	PROVVISTA V/ CLIENTELA	ALTRE PASSIVITÀ	CAPITALE NETTO		MARGINE DI INTERESSE	SALDO COMMISSIONI E ALTRI COSTI E RICAVI	TOTALE RICAVI	RISULTATO DI COMPETENZA DEGLI AZIONISTI DEL GRUPPO	NUMERO DIPENDENTI	NUMERO SPORTELLI
									TOTALE	di cui: INTERESSI DI TERZI						
◇ BANCA DELLA MARCA CREDITO COOPERATIVO ¹⁾	COOP	2006	1.410.157	75	1.149.118	226.230	1.226.897	19.761	113.918	—	31.804	12.874	44.998	11.255	251	27
		2005	1.189.140	77	969.187	189.070	1.035.517	19.459	103.207	—	28.129	12.980	41.304	6.576	248	27
◇ CARIRI - CASSA DI RISPARMIO DI RIETI (gruppo BANCA INTESA)	BREVE	2006	1.408.984	*	931.243	82.427	1.135.351	88.074	163.754	—	46.639	23.261	70.228	16.619	376	44
		2005	1.284.428	*	631.468	84.395	1.038.963	88.000	157.314	—	37.716	21.562	59.617	10.614	372	44
◇ BANCA POPOLARE DI CROTONE (gruppo BANCA POPOLARE DELL'EMILIA ROMAGNA)	BREVE	2006	1.399.018	*	923.657	235.505	1.128.850	80.549	163.072	—	60.525	23.943	81.604	18.228	446	43
		2005	1.335.456	*	802.140	172.900	1.120.316	52.985	142.751	—	51.157	22.544	71.937	13.176	425	42
◇ CASSA DI RISPARMIO DI ASCOLI PICENO (gruppo BANCA INTESA)	BREVE	2006	1.391.218	*	1.134.589	107.592	1.043.188	106.289	178.851	—	50.955	26.062	77.994	17.380	393	59
		2005	1.287.665	*	1.019.117	91.052	991.659	94.527	175.250	—	47.349	25.541	73.246	16.228	392	58
◇ CASSA RURALE ED ARTIGIANA DI CANTU'	COOP	2006	1.384.963	76	1.039.769	280.202	1.117.680	25.312	212.534	—	38.785	15.294	54.899	12.173	313	26
		2005	1.292.126	74	920.210	283.104	1.010.335	21.439	200.593	—	32.714	14.132	47.315	10.679	313	25
≠ ◇ CASSA PADANA BANCA DI CREDITO COOPERATIVO	COOP	2006	1.359.711	77	996.506	303.229	1.144.552	32.863	168.496	—	40.278	12.330	52.940	14.793	254	28
		2005	1.282.440	76	954.680	262.543	1.083.427	24.384	155.016	—	32.784	11.455	44.675	10.586	236	26
◇ CASSA PADANA BANCA DI CREDITO COOPERATIVO (gruppo CASSA PADANA BANCA DI CREDITO COOPERATIVO)	COOP	2006	1.357.380	*	1.011.508	285.903	1.143.684	32.306	167.924	—	40.566	12.066	52.964	15.008	237	28
		2005	1.280.970	*	965.079	250.674	1.083.497	24.002	154.244	—	33.026	11.450	44.912	10.831	228	26
◇ BANCA DEL PIEMONTE	BREVE	2006	1.337.382	78	860.968	250.099	1.118.739	88.828	106.681	—	37.680	23.460	63.431	11.045	416	53
		2005	1.174.633	78	685.830	220.474	979.506	84.611	96.895	—	33.115	23.023	56.872	8.542	402	51
◇ BANCA DI CREDITO COOPERATIVO DI POMPIANO E DELLA FRANCIACORTA	COOP	2006	1.316.746	79	1.084.740	161.271	1.037.233	22.539	235.785	—	38.938	11.691	50.699	25.566	195	31
		2005	1.139.856	80	896.053	182.649	906.271	19.548	211.854	—	32.618	9.245	42.018	17.256	185	27
◇ CASSA DI RISPARMIO DI FERMO	BREVE	2006	1.302.879	80	823.373	423.270	1.067.611	78.610	146.425	—	38.124	19.951	61.603	8.733	429	59
		2005	1.300.767	73	822.503	421.751	1.074.059	83.742	138.379	—	33.007	20.164	54.792	2.169	434	59
◇ BANCA DI CREDITO COOPERATIVO DELLE PREALPI	COOP	2006	1.293.951	81	1.030.883	234.657	1.080.544	16.667	154.540	—	28.980	9.849	39.052	13.547	184	22
		2005	1.102.655	81	870.826	205.009	879.257	20.476	141.979	—	25.646	9.633	35.487	9.905	178	21
≠ ◇ BANCA DI BOLOGNA - CREDITO COOPERATIVO	COOP	2006	1.293.890	82	1.025.519	222.330	1.067.947	70.960	123.332	10	29.830	19.901	50.454	12.031	310	24
		2005	1.059.252	85	866.552	151.510	879.805	41.814	106.858	10	26.558	15.638	43.066	6.238	288	23
◇ BANCA DI CREDITO COOPERATIVO DI CARATE BRIANZA	COOP	2006	1.289.241	83	959.496	288.335	1.056.398	40.264	186.410	—	35.035	14.023	49.325	13.436	253	23
		2005	1.174.232	79	841.895	321.756	954.775	36.775	176.354	—	29.812	12.627	42.780	6.952	245	21
◇ BANCA DI BOLOGNA - CREDITO COOPERATIVO (gruppo BANCA DI BOLOGNA)	COOP	2006	1.260.427	*	1.025.526	188.860	915.970	199.703	122.866	—	31.147	16.159	48.029	11.813	269	24
		2005	1.057.192	*	867.652	148.349	768.845	150.393	106.670	—	26.595	14.219	41.684	6.169	254	23
◇ CARIFANO - CASSA DI RISPARMIO DI FANO (gruppo BANCA INTESA)	BREVE	2006	1.259.802	*	1.135.712	68.160	1.059.296	63.076	130.333	—	43.474	13.395	57.225	12.011	317	41
		2005	1.221.250	*	922.244	53.841	1.031.841	57.502	126.877	—	36.389	10.234	48.096	9.067	320	41
◇ BANCA DI IMOLA (gruppo CASSA DI RISPARMIO DI RAVENNA)	BREVE	2006	1.251.936	*	999.936	191.732	1.056.596	59.474	105.435	—	33.395	16.685	50.671	10.285	261	37
		2005	1.176.962	*	934.521	172.074	993.385	48.462	101.868	—	30.359	16.908	48.269	10.082	236	34
◇ BANCA POPOLARE DEL MATERANO (gruppo BANCA POPOLARE DELL'EMILIA ROMAGNA)	BREVE	2006	1.234.785	*	697.698	220.051	1.051.908	56.140	111.957	—	41.085	17.508	56.743	10.019	360	43
		2005	1.155.039	*	685.433	146.016	942.533	48.707	102.264	—	35.203	16.350	49.096	7.156	344	40
◇ BANCA DI CREDITO COOPERATIVO DI BRESCIA	COOP	2006	1.221.889	84	821.940	361.309	1.016.221	45.383	156.826	—	35.585	12.469	48.178	19.006	230	35
		2005	1.062.932	83	655.116	381.314	882.602	36.937	141.503	—	30.366	12.265	42.773	13.520	218	32
◇ CREDITO TREVIGIANO - BANCA DI CREDITO COOPERATIVO	COOP	2006	1.211.142	85	1.082.727	92.475	1.007.237	23.167	113.006	—	31.820	10.972	43.045	12.110	256	29
		2005	1.060.969	84	950.810	86.723	904.654	15.059	101.335	—	27.679	9.794	37.717	9.778	243	26
◇ BANCA DI CREDITO COOPERATIVO COLLI MORENICI DEL GARDA	COOP	2006	1.206.122	86	919.723	195.010	1.031.582	24.183	137.823	—	34.193	11.103	45.767	11.324	229	26
		2005	1.029.230	87	815.208	153.430	862.366	17.606	126.753	—	30.128	12.269	42.830	11.274	217	25

(1) Già Banca di Credito Cooperativo della Marca.

LE PRINCIPALI

BANCHE ITALIANE

(valori in migliaia di euro)

BANCHE	PRINCIPALE CATEGORIA	ESERCIZIO	TOTALE ATTIVO TANGIBILE	GRADUATORIA	CREDITI V/ CLIENTELA	ALTRE ATTIVITÀ	PROVVISTA V/ CLIENTELA	ALTRE PASSIVITÀ	CAPITALE NETTO		MARGINE DI INTERESSE	SALDO COMMISSIONI E ALTRI COSTI E RICAVI	TOTALE RICAVI	RISULTATO DI COMPETENZA DEGLI AZIONISTI DEL GRUPPO	NUMERO DIPENDENTI	NUMERO SPORTELLI
									TOTALE	di cui: INTERESSI DI TERZI						
◇ CASSA DI RISPARMIO DELLA PROVINCIA DI VITERBO (gruppo BANCA INTESA)	BREVE	2006	1.200.245	*	824.085	67.895	976.942	68.867	121.363	—	41.853	20.423	62.295	15.284	317	43
		2005	1.120.395	*	729.787	68.798	940.487	63.959	114.422	—	35.748	19.829	55.889	20.361	314	43
◇ CASSA RURALE - BANCA DI CREDITO COOPERATIVO DI TREVIGLIO	COOP	2006	1.196.828	87	926.743	238.732	1.022.844	27.068	137.923	—	36.986	14.473	51.567	10.768	287	33
		2005	1.080.370	82	763.971	278.095	932.153	19.262	127.556	—	31.719	7.325	39.277	1.790	290	31
◇ BANCA DI BERGAMO (gruppo VENETO BANCA)	BREVE	2006	1.187.044	*	928.670	144.887	1.043.558	34.233	60.032	—	21.801	8.500	31.930	4.683	162	24
		2005	892.590	*	688.952	145.868	708.773	36.197	58.330	—	18.499	6.028	25.494	4.475	139	21
◇ CASSA DI RISPARMIO DI CARRARA (gruppo BANCA CARIGE)	BREVE	2006	1.183.656	*	914.530	186.712	846.182	86.088	106.744	—	34.789	20.687	59.650	12.494	340	34
		2005	1.026.284	*	775.620	190.530	824.042	79.582	99.116	—	30.463	17.260	50.073	6.453	353	33
◇ BANCA MERIDIANA (gruppo VENETO BANCA)	BREVE	2006	1.181.037	*	737.975	186.722	1.070.050	44.385	61.223	—	35.823	16.071	54.294	10.262	303	37
		2005	990.642	*	641.184	181.964	884.516	44.798	52.595	—	32.084	12.193	44.839	6.295	275	36
◇ DEUTSCHE BANK MUTUI (gruppo DEUTSCHE BANK)	BREVE	2006	1.134.204	*	1.044.444	57.215	1.671	12.403	63.159	—	19.880	575	20.455	7.734	51	1
		2005	857.541	*	849.079	7.673	1.813	8.295	46.328	—	16.048	566	16.632	6.870	35	1
◇ BANCA POPOLARE DI MAROSTICA	POP	2006	1.127.125	88	879.175	228.054	893.353	41.518	139.330	—	40.063	16.197	58.938	8.498	287	40
		2005	997.597	88	761.770	211.376	813.152	33.232	133.698	—	36.780	14.547	53.406	6.457	275	38
◇ BANCA DI ROMAGNA (gruppo UNIBANCA)	BREVE	2006	1.114.434	*	857.893	243.264	862.471	75.457	82.895	—	28.773	17.690	47.644	5.192	256	37
		2005	1.026.130	*	777.060	237.254	814.875	77.218	82.227	—	25.684	17.934	44.431	4.576	251	36
◇ BANCA CENTROPADANA - CREDITO COOPERATIVO	COOP	2006	1.107.956	89	802.200	245.433	938.266	28.132	143.843	—	35.844	12.957	49.017	19.443	227	34
		2005	925.849	91	666.533	198.195	789.830	25.140	112.068	—	27.064	11.001	38.544	-2.768	242	34
◇ MANTOVABANCA 1896 - CREDITO COOPERATIVO	COOP	2006	1.102.134	90	738.593	313.561	940.521	9.751	121.083	—	24.444	5.740	30.370	6.288	167	15
		2005	1.033.697	86	686.407	308.665	876.310	21.316	116.549	—	21.802	5.973	27.979	-2.740	155	15
◇ CREDITO COOPERATIVO INTERPROVINCIALE VENETO	COOP	2006	1.095.789	91	926.619	154.063	939.002	33.055	110.969	—	30.678	11.788	42.605	11.875	209	26
		2005	950.535	89	781.464	151.478	816.414	24.322	98.306	—	25.255	11.699	37.258	10.617	199	26
◇ IW BANK (gruppo BPU BANCA)	BREVE	2006	1.056.683	*	68.758	503.554	925.807	42.976	29.938	—	11.649	32.745	44.406	2.173	141	1
		2005	569.381	*	38.618	161.298	501.109	17.358	27.051	—	8.490	28.772	36.860	5.863	150	1
◇ BANCA DI MONASTIER E DEL SILE - CREDITO COOPERATIVO	COOP	2006	1.050.999	92	885.984	139.232	900.377	17.889	104.568	—	27.455	11.775	39.720	9.544	198	24
		2005	919.729	93	750.071	126.566	796.984	16.250	95.558	—	25.107	10.336	35.714	12.284	188	24
◇ BANCA MALATESTIANA - CREDITO COOPERATIVO DELLA PROVINCIA DI RIMINI	COOP	2006	1.044.106	93	817.741	168.501	822.290	30.894	163.452	—	30.199	8.265	38.479	13.571	184	25
		2005	895.474	95	685.619	180.858	678.098	31.811	150.328	—	25.466	4.960	30.882	11.204	173	23
◇ BANCA DI CREDITO COOPERATIVO DI CARUGATE ⁽¹⁾	COOP	2006	1.014.000	94	661.281	283.756	847.783	30.611	135.190	—	30.809	12.312	43.486	9.519	231	25
		2005	897.915	94	570.206	262.327	748.533	24.542	120.986	—	24.738	12.106	37.358	5.943	226	22
◇ CASSA DI RISPARMIO DI TERNI E NARNI (gruppo BANCA INTESA) ⁽²⁾	BREVE	2006	989.716	*	790.021	65.571	758.416	83.500	100.995	—	35.302	16.285	52.225	16.742	244	31
		2005	981.662	*	681.985	77.126	743.681	77.801	94.123	—	33.584	15.770	49.810	15.960	240	31
◇ CASSA RURALE DI TRENTO	COOP	2006	985.140	95	758.198	191.496	843.341	36.197	104.701	—	23.492	9.378	33.432	8.717	220	26
		2005	925.605	92	657.907	175.082	795.015	32.821	97.588	—	20.481	2.312	23.205	8.528	213	26
◇ EMIL BANCA - CREDITO COOPERATIVO	COOP	2006	976.715	96	711.428	220.290	839.918	23.498	110.236	—	28.703	12.861	41.593	6.042	243	27
		2005	946.930	90	646.305	254.759	822.002	18.851	104.191	—	26.967	13.560	40.864	6.415	240	26
◇ BANCA DI CREDITO COOPERATIVO PORDENONESE	COOP	2006	949.536	97	694.410	180.076	807.391	18.385	77.731	—	20.099	11.229	31.490	5.045	179	22
		2005	813.634	98	612.402	164.002	689.650	17.149	72.841	—	19.451	9.156	28.801	3.812	176	21
◇ CARISPO - CASSA DI RISPARMIO DI SPOLETO (gruppo BANCA INTESA)	BREVE	2006	941.194	*	758.357	83.599	813.191	56.980	64.760	—	33.823	13.159	47.169	10.205	207	38
		2005	886.072	*	663.667	86.616	775.739	48.102	60.378	—	29.656	13.551	43.504	9.035	198	36

(1) In data 1-I-2006 ha incorporato la Banca di Credito Cooperativo di Lissone.

(2) Nel corso del 2006 ha incorporato la controllata Compagnia Regionale Leasing. I dati del 2005 sono stati riesposti per un raffronto omogeneo al 2006.

LE PRINCIPALI

BANCHE ITALIANE

(valori in migliaia di euro)

BANCHE	PRINCIPALE CATEGORIA	ESERCIZIO	TOTALE ATTIVO TANGIBILE	GRADUATORIA	CREDITI V/ CLIENTELA	ALTRE ATTIVITÀ	PROVVISTA V/ CLIENTELA	ALTRE PASSIVITÀ	CAPITALE NETTO		MARGINE DI INTERESSE	SALDO COMMISSIONI E ALTRI COSTI E RICAVI	TOTALE RICAVI	RISULTATO DI COMPETENZA DEGLI AZIONISTI DEL GRUPPO	NUMERO DIPENDENTI	NUMERO SPORTELLI
									TOTALE	di cui: INTERESSI DI TERZI						
◇ CASSA DI RISPARMIO DI FOLIGNO (gruppo BANCA INTESA)	BREVE	2006	936.223	*	795.850	60.987	650.104	78.128	80.178	—	34.618	16.988	52.081	11.090	249	37
		2005	889.252	*	752.227	52.951	616.267	72.376	74.237	—	31.597	16.108	48.386	11.001	246	36
◇ CASSA DI RISPARMIO DI FOSSANO	BREVE	2006	921.570	98	622.579	259.724	786.006	29.239	97.459	—	23.751	8.868	33.077	5.900	170	15
		2005	853.430	96	583.590	251.688	723.039	26.838	95.597	—	20.929	9.064	30.327	5.082	169	15
◇ CASSA RURALE ED ARTIGIANA DI BRENDOLA - CREDITO COOPERATIVO	COOP	2006	917.920	99	743.901	134.750	804.140	13.615	87.908	—	28.047	8.791	36.863	9.487	178	19
		2005	840.038	97	705.761	108.378	729.005	10.574	78.965	—	23.950	8.672	32.645	10.156	162	18
◇ BANCA DI CREDITO COOPERATIVO AGROBRESCIANO	COOP	2006	868.478	100	674.174	171.344	735.753	15.445	112.727	—	28.830	10.303	39.310	12.898	184	24
		2005	799.513	99	602.374	164.974	675.951	13.380	100.224	—	24.778	9.285	34.274	8.970	173	23
◇ CASSA DI RISPARMIO DI CIVITAVECCHIA (gruppo BANCA CR FIRENZE)	BREVE	2006	833.405	*	616.819	89.532	680.411	51.440	76.765	—	30.149	12.758	43.091	7.197	232	33
		2005	779.179	*	529.866	94.070	637.705	56.888	75.366	—	27.640	12.908	40.936	4.663	219	30
◇ BANCA POPOLARE VALCONCA	POP	2006	816.451	101	675.137	117.868	610.687	30.461	93.499	—	23.852	7.559	31.673	4.023	159	24
		2005	794.848	100	606.287	172.807	577.666	80.063	84.847	—	20.906	6.875	27.813	4.979	160	24
◇ BANCA DI FORLÌ - CREDITO COOPERATIVO	COOP	2006	810.182	102	637.373	143.925	699.740	21.312	85.018	—	19.179	6.739	26.041	4.745	151	17
		2005	707.438	104	559.446	133.779	601.950	24.077	80.759	—	18.743	5.535	24.454	5.335	148	15
◇ BANCA SAN GIORGIO E VALLE AGNO - CREDITO COOPERATIVO DI FARA VICENTINO	COOP	2006	801.336	103	663.447	92.069	708.715	18.937	63.386	—	20.009	9.917	30.247	8.097	164	18
		2005	661.516	112	564.856	59.355	588.711	9.902	54.424	—	17.499	7.233	24.781	4.004	152	17
◇ CASSA RURALE ALTO GARDA BANCA DI CREDITO COOPERATIVO	COOP	2006	782.340	104	631.826	135.221	675.529	21.353	80.807	—	18.496	7.345	26.421	7.291	155	20
		2005	724.897	101	572.337	133.636	634.881	13.955	74.308	—	16.734	4.785	21.847	3.768	155	20
◇ CARILO - CASSA DI RISPARMIO DI LORETO (gruppo BANCA DELLE MARCHE)	BREVE	2006	768.940	*	621.716	32.820	610.889	33.357	49.409	—	22.877	6.382	29.693	6.013	142	15
		2005	680.420	*	577.442	24.799	548.040	29.397	46.091	—	18.160	6.018	24.483	3.587	139	14
◇ ROMAGNA EST BANCA DI CREDITO COOPERATIVO	COOP	2006	759.701	105	607.126	138.638	576.694	15.300	83.120	—	21.964	7.789	30.166	7.652	156	18
		2005	675.750	108	553.707	109.921	536.649	17.264	75.894	—	18.271	8.278	26.893	4.510	148	17
◇ BANCA DI CREDITO COOPERATIVO DEL VENEZIANO	COOP	2006	757.595	106	638.146	106.602	651.689	15.449	86.220	—	23.438	7.436	31.174	7.726	141	18
		2005	653.643	115	546.484	93.037	556.575	15.505	78.966	—	19.983	7.527	28.038	7.075	134	16
◇ ARTIGIANCASSA - CASSA PER IL CREDITO ALLE IMPRESE ARTIGIANE (gruppo BANCA NAZIONALE DEL LAVORO)	BREVE	2006	756.470	*	492.107	101.238	192.476	64.630	172.069	—	17.850	29.442	47.403	4.067	355	20
		2005	768.476	*	539.785	113.394	205.837	56.631	173.658	—	20.459	27.899	48.630	3.751	378	19
◇ CASSA RURALE ED ARTIGIANA DI BINASCO	COOP	2006	739.522	107	490.691	226.502	633.132	14.022	89.990	—	21.989	6.596	28.788	9.491	137	12
		2005	657.647	114	428.270	201.561	560.142	14.022	81.677	—	18.324	6.310	24.802	4.311	136	11
◇ CREDITO COOPERATIVO BOLOGNESE	COOP	2006	733.515	108	552.479	141.489	624.937	30.885	76.830	—	21.229	9.531	30.677	4.439	190	19
		2005	710.785	103	545.407	133.520	611.656	24.645	71.873	—	19.968	11.683	31.382	1.984	189	19
≠◇ BANCA DI CREDITO COOPERATIVO DI MANZANO	COOP	2006	730.520	109	380.175	288.895	524.016	20.903	89.790	9	13.618	9.618	23.272	3.446	143	22
		2005	715.153	102	355.715	271.110	513.876	16.757	86.532	9	14.136	9.671	23.111	4.777	140	19
◇ BANCA DI CREDITO COOPERATIVO DI MANZANO (gruppo BANCA DI CREDITO COOPERATIVO DI MANZANO)	COOP	2006	730.512	*	380.175	288.891	524.017	19.584	91.100	—	13.618	9.616	22.803	2.978	143	22
		2005	715.141	*	355.715	271.106	513.875	14.968	88.310	—	14.136	9.666	22.374	4.045	140	19
◇ CASSA DI RISPARMIO DI SALUZZO	BREVE	2006	729.260	110	557.544	152.873	623.591	24.299	76.631	—	23.135	7.122	30.334	5.892	192	23
		2005	694.321	106	511.774	169.708	565.612	24.538	75.396	—	21.621	7.999	29.696	4.510	190	23
◇ CASSA DI RISPARMIO DI BRA	BREVE	2006	729.021	111	566.028	106.442	644.009	18.730	60.071	—	19.656	7.233	27.128	3.896	184	21
		2005	666.953	109	525.095	114.169	578.391	17.389	58.354	—	17.368	7.699	25.193	7.918	181	20
◇ BANCA DELL'ARTIGIANATO E DELL'INDUSTRIA (gruppo CREDITO VALTELLINESE)	BREVE	2006	715.321	*	482.956	22.767	364.926	20.555	78.078	—	14.170	4.860	19.198	174	108	21
		2005	616.747	*	332.552	17.744	273.284	11.248	77.904	—	8.876	3.612	12.528	-19	78	15

LE PRINCIPALI BANCHE ITALIANE

(valori in migliaia di euro)

BANCHE	PRINCIPALE CATEGORIA	ESERCIZIO	TOTALE ATTIVO TANGIBILE	GRADUATORIA	CREDITI V/ CLIENTELA	ALTRE ATTIVITÀ	PROVVISTA V/ CLIENTELA	ALTRE PASSIVITÀ	CAPITALE NETTO		MARGINE DI INTERESSE	SALDO COMMISSIONI E ALTRI COSTI E RICAVI	TOTALE RICAVI	RISULTATO DI COMPETENZA DEGLI AZIONISTI DEL GRUPPO	NUMERO DIPENDENTI	NUMERO SPORTELLI
									TOTALE	di cui: INTERESSI DI TERZI						
◇ BANCA DEL MONTE DI LUCCA (gruppo BANCA CARIGE)	BREVE	2006	713.721	*	616.059	54.993	552.326	35.917	40.219	—	21.030	9.261	32.430	7.373	152	21
		2005	663.590	*	517.119	130.724	503.176	32.413	36.637	—	16.329	8.831	27.163	4.174	152	20
◇ CASSA RURALE DI ROVERETO	COOP	2006	712.355	112	573.402	128.181	619.980	11.434	58.374	—	17.270	5.302	23.142	3.179	137	23
		2005	661.679	111	522.044	130.772	571.333	9.356	55.992	—	15.010	5.175	20.229	1.645	131	25
◇ CASSA RAIFFEISEN DI BRUNICO	COOP	2006	711.387	113	495.530	194.115	523.912	28.522	125.740	—	16.863	5.642	22.017	4.214	124	12
		2005	689.160	107	478.626	195.039	490.303	26.061	122.973	—	14.857	6.120	20.985	2.793	124	12
◇ GRUPPO BANCA LEONARDO (gruppo GRUPPO BANCA LEONARDO)	BREVE	2006	708.525	*	32.118	226.885	189.161	66.110	449.839	—	10.065	28.163	42.783	308	146	4
		2005	200.186	*	25.083	40.648	86.977	47.761	61.041	—	2.660	27.870	33.383	-52	142	4
◇ BANCA DI CREDITO COOPERATIVO "G. TONIOLO" DI SAN CATALDO	COOP	2006	705.097	114	327.603	369.778	564.407	12.533	91.504	—	22.679	1.599	24.523	5.446	92	19
		2005	699.017	105	282.414	397.317	535.786	15.919	87.085	—	20.093	2.473	22.968	12.014	90	18
◇ BANCA CASSA DI RISPARMIO DI SAVIGLIANO	BREVE	2006	699.386	115	492.970	168.530	590.349	36.267	67.479	—	18.380	6.910	25.838	3.216	175	21
		2005	641.578	116	454.582	171.427	527.332	30.995	66.760	—	15.207	7.297	22.590	2.674	175	20
◇ BANCA ARDITI GALATI (gruppo SELLA HOLDING BANCA)	BREVE	2006	698.780	*	504.964	142.869	616.857	28.115	53.469	—	22.494	11.344	34.575	3.830	231	36
		2005	662.200	*	438.933	132.513	587.693	31.222	51.271	—	19.392	10.607	29.929	4.406	223	32
◇ BANCA DI CREDITO COOPERATIVO DI SANT'ELENA	COOP	2006	692.359	116	482.460	192.178	560.090	14.415	88.938	—	15.976	5.623	21.756	4.384	141	16
		2005	622.083	118	433.336	168.337	492.492	12.085	85.720	—	14.124	6.016	20.330	6.345	136	16
◇ BANCA DEL CENTROVENETO CREDITO COOPERATIVO	COOP	2006	691.082	117	543.856	123.014	611.946	22.743	52.385	—	18.355	7.168	25.577	5.362	142	15
		2005	624.828	117	486.124	74.482	548.733	23.100	48.127	—	16.447	6.681	23.197	2.823	135	14
≠◇ BANCA SAI	GEST	2006	688.855	118	279.713	185.084	489.834	87.339	109.581	—	15.905	3.866	19.827	-6.917	164	1
		2005	—	—	—	—	—	—	—	—	—	—	—	—	—	—
◇ BANCA SAI (gruppo BANCA SAI)	GEST	2006	683.993	*	225.483	234.469	491.138	85.437	108.551	—	9.206	4.590	13.796	-7.947	162	1
		2005	660.553	*	55.312	170.609	570.573	35.511	55.480	—	5.487	3.759	9.246	-8.491	135	1
◇ BANCA DI CREDITO COOPERATIVO DI FORNACETTE	COOP	2006	682.977	119	529.206	138.922	576.151	40.060	63.283	—	16.426	5.525	22.147	5.998	105	14
		2005	581.602	128	407.549	134.958	498.182	31.280	52.758	—	13.675	5.265	19.538	4.319	101	14
◇ BANCA POPOLARE SANT'ANGELO	POP	2006	679.515	120	393.263	241.956	563.469	25.870	88.621	—	20.245	8.318	29.697	4.373	195	27
		2005	664.080	110	337.851	212.025	536.687	42.160	84.184	—	18.619	7.796	26.834	4.691	189	25
◇ BANCA DI CREDITO COOPERATIVO DI BARLASSINA	COOP	2006	679.149	121	412.519	203.381	527.335	19.409	129.284	—	21.977	6.953	29.096	8.091	154	14
		2005	660.752	113	360.160	201.635	517.945	16.939	121.975	—	18.824	6.288	25.325	5.927	147	13
◇ BANCA SELLA NORDEST BOVIO CALDERARI (gruppo SELLA HOLDING BANCA)	BREVE	2006	679.133	*	536.925	129.243	563.809	29.328	38.456	—	13.808	10.105	24.912	2.953	219	39
		2005	560.066	*	423.653	126.808	468.056	23.173	34.072	—	11.994	10.067	22.405	1.374	179	29
◇ BANCA DI CREDITO COOPERATIVO DI FANO	COOP	2006	673.152	122	526.546	130.289	556.708	16.690	66.585	—	15.343	4.339	20.014	4.914	132	16
		2005	613.833	119	459.265	141.385	504.923	15.454	61.855	—	13.261	3.835	17.266	3.964	127	15
≠◇ GRUPPO BANCA LEONARDO	BREVE	2006	663.405	123	47.129	140.938	169.908	100.097	469.766	305	10.254	72.356	87.279	19.746	210	4
		2005	200.715	294	25.867	40.260	86.984	47.924	61.563	296	2.689	29.650	35.211	39	151	4
◇ BANCA POPOLARE DI APRILIA (gruppo BANCA POPOLARE DELL'EMILIA ROMAGNA)	BREVE	2006	658.912	*	384.766	130.776	535.654	28.083	87.868	—	24.478	10.570	34.662	9.353	163	20
		2005	609.798	*	332.710	158.093	490.571	30.617	84.049	—	20.782	10.814	31.477	6.892	155	19
◇ BANCA CREMONESE CREDITO COOPERATIVO	COOP	2006	649.216	124	474.388	146.455	548.984	15.420	80.615	—	21.073	7.283	28.414	5.414	165	18
		2005	603.068	120	454.263	122.851	508.074	13.385	75.522	—	18.329	6.266	24.725	3.285	166	17
◇ BANCA S. BIAGIO DEL VENETO ORIENTALE DI CESAROLO, FOSSALTA DI PORTOGRUARO E PERTEGADA - BCC	COOP	2006	648.135	125	558.649	72.261	557.255	11.752	57.441	—	16.744	9.127	25.933	6.130	132	16
		2005	587.400	125	481.276	90.024	514.304	10.841	51.491	—	14.436	7.061	21.564	4.019	126	16

(1) Già Banca Bovio Calderari. In data 1-X-2006 ha acquisito il ramo d'azienda costituito dalla rete di 8 sportelli operanti nella Regione Veneto della Banca Sella, assumendo l'attuale denominazione.

(2) Dal 2006 consolida integralmente Leonardo Italy, Leonardo France e GBL Services e, con il metodo proporzionale, DNCA Finance.

LE PRINCIPALI

BANCHE ITALIANE

(valori in migliaia di euro)

BANCHE	PRINCIPALE CATEGORIA	ESERCIZIO	TOTALE ATTIVO TANGIBILE	GRADUATORIA	CREDITI V/ CLIENTELA	ALTRE ATTIVITÀ	PROVVISTA V/ CLIENTELA	ALTRE PASSIVITÀ	CAPITALE NETTO		MARGINE DI INTERESSE	SALDO COMMISSIONI E ALTRI COSTI E RICAVI	TOTALE RICAVI	RISULTATO DI COMPETENZA DEGLI AZIONISTI DEL GRUPPO	NUMERO DIPENDENTI	NUMERO SPORTELLI
									TOTALE	di cui: INTERESSI DI TERZI						
◇ BANCA DELLA BERGAMASCA - CREDITO COOPERATIVO	COOP	2006	646.504	126	401.276	227.709	567.357	14.263	63.859	—	16.767	5.067	21.891	4.622	127	13
		2005	602.631	121	363.271	225.548	529.569	12.558	59.126	—	13.654	6.609	20.342	4.378	129	13
◇ CASSA DI RISPARMIO DI ORVIETO (gruppo BANCA CR FIRENZE)	BREVE	2006	645.810	*	524.349	54.921	559.450	38.888	47.436	—	25.132	11.415	36.755	5.152	195	40
		2005	570.960	*	450.836	53.293	491.128	29.681	44.361	—	19.834	8.909	28.967	2.530	179	38
◇ BANCA DI CREDITO COOPERATIVO PADANA ORIENTALE SAN MARCO - ROVIGO	COOP	2006	640.660	127	417.554	180.566	570.973	14.983	51.480	—	18.636	6.493	25.315	2.071	196	27
		2005	592.272	124	395.303	168.795	528.514	12.225	50.617	—	17.816	6.825	24.727	1.773	187	27
◇ BANCA POPOLARE DI SAN FELICE SUL PANARO	POP	2006	637.082	128	436.707	184.228	472.459	11.202	88.808	—	15.875	5.917	22.256	3.962	131	13
		2005	592.602	123	401.647	178.736	474.823	13.603	86.330	—	15.927	6.033	22.213	4.878	129	13
◇ BANCO DESIO LAZIO (gruppo BANCO DI DESIO E DELLA BRIANZA)	BREVE	2006	635.154	*	389.148	128.374	571.226	18.089	33.121	—	13.774	5.625	19.390	2.757	94	13
		2005	572.923	*	299.441	83.807	526.722	12.812	21.303	—	11.110	4.773	15.994	2.255	77	10
◇ BANCA DI CREDITO COOPERATIVO DI CHERASCO	COOP	2006	634.946	129	500.324	93.864	557.237	10.142	43.929	—	13.631	4.021	17.757	4.689	97	20
		2005	508.072	144	390.571	101.425	441.164	11.362	40.127	—	11.171	6.210	17.462	4.293	88	18
◇ BANCA DELLA VERSILIA E DELLA LUNIGIANA - CREDITO COOPERATIVO	COOP	2006	617.534	130	399.852	201.187	527.783	13.457	73.935	—	17.048	6.284	23.853	5.318	118	13
		2005	586.803	126	378.394	167.167	498.254	16.775	70.504	—	15.340	6.428	21.971	2.384	118	13
◇ CREDITO COOPERATIVO FRIULI	COOP	2006	617.277	131	392.859	208.105	526.164	14.419	75.809	—	16.701	6.641	23.636	5.729	159	32
		2005	593.920	122	364.536	213.400	509.739	11.761	70.446	—	15.305	7.134	22.604	3.762	160	32
◇ CASSA RURALE DI BOLZANO	COOP	2006	614.016	132	502.979	93.006	524.982	23.452	54.201	—	13.952	6.161	20.218	877	103	13
		2005	572.945	130	479.658	69.717	463.236	19.798	53.160	—	11.954	4.793	16.784	1.395	102	13
◇ BANCA DI CREDITO COOPERATIVO DI CASTEL GOFFREDO	COOP	2006	609.339	133	451.320	120.441	541.704	8.768	50.378	—	18.932	3.267	22.315	7.013	122	9
		2005	584.682	127	418.899	121.609	527.075	6.942	43.149	—	16.589	3.181	19.913	8.044	120	8
◇ CASSA RURALE DI LAVIS - VALLE DI CEMBRA - BANCA DI CREDITO COOPERATIVO	COOP	2006	606.045	134	506.663	79.291	540.601	10.049	54.341	—	14.066	5.337	19.706	5.920	95	17
		2005	532.884	133	446.202	70.943	472.226	10.716	48.800	—	12.425	4.191	16.871	3.628	94	17
◇ IRFIS - MEDIO CREDITO DELLA SICILIA (gruppo CAPITALIA)	MOB	2006	605.918	*	473.045	85.891	218.260	44.816	111.758	—	12.151	4.645	16.796	2.141	134	2
		2005	657.365	*	483.808	126.501	313.509	62.550	111.636	—	12.561	5.163	17.550	3.876	134	2
◇ BANCA EUROMOBILIARE (gruppo CREDEM HOLDING)	GEST	2006	605.767	*	104.804	51.271	504.331	46.835	51.945	—	11.178	49.808	60.892	10.189	199	21
		2005	496.562	*	52.155	52.805	408.198	38.422	47.629	—	9.185	41.199	51.787	6.837	203	22
◇ BANCA REGGIANA - CREDITO COOPERATIVO	COOP	2006	603.675	135	454.651	98.360	522.806	17.201	61.152	—	15.724	6.146	22.136	4.167	144	18
		2005	514.275	137	389.268	97.934	435.793	16.831	56.927	—	13.891	7.023	21.091	3.337	141	18
◇ BANCA ROMAGNA CENTRO CREDITO COOPERATIVO	COOP	2006	600.471	136	474.507	104.776	533.239	15.822	45.818	—	15.172	4.774	19.929	4.208	109	13
		2005	520.901	136	411.712	89.434	459.176	14.529	41.835	—	13.633	4.963	18.683	2.521	106	12
◇ BANCA DI CREDITO COOPERATIVO DI BENE VAGIENNA	COOP	2006	596.477	137	374.515	179.784	508.042	16.214	45.551	—	13.536	4.267	17.807	2.054	143	15
		2005	581.452	129	360.476	186.264	501.668	17.454	43.511	—	13.095	5.428	18.386	2.034	138	15
◇ BANCA DI CREDITO COOPERATIVO DI CALCIO E DI COVO	COOP	2006	580.524	138	362.713	185.641	484.069	7.730	81.165	—	15.436	4.372	19.951	5.924	112	15
		2005	535.429	132	325.410	185.758	448.894	10.200	75.727	—	13.675	3.189	17.001	3.392	106	14
◇ CASSA RURALE GIUDICARIE VALSABBIA PAGANELLA ...	COOP	2006	577.782	139	479.234	85.223	518.769	10.474	45.638	—	14.559	3.692	18.621	5.435	96	18
		2005	510.388	141	411.429	74.005	456.069	10.471	40.447	—	12.854	1.755	14.908	2.317	92	17
◇ BANCA ALPI MARITTIME - CREDITO COOPERATIVO CARRU' (gruppo BANCA ALPI MARITTIME)	COOP	2006	573.833	*	342.561	171.421	503.054	23.846	43.334	—	12.673	4.765	17.324	-17.219	142	18
		2005	548.460	*	342.450	173.820	463.843	16.237	61.596	—	13.180	5.507	18.706	896	147	18
◇ BANCA DI CARAGLIO DEL CUNEESE E DELLA RIVIERA DEI FIORI	COOP	2006	573.165	140	426.277	108.429	487.065	19.806	65.195	—	17.089	6.916	24.143	5.865	141	23
		2005	509.576	142	373.107	122.108	431.339	16.730	59.877	—	14.043	8.106	22.303	3.423	131	22

LE PRINCIPALI

BANCHE ITALIANE

(valori in migliaia di euro)

BANCHE	PRINCIPALE CATEGORIA	ESERCIZIO	TOTALE ATTIVO TANGIBILE	GRADUATORIA	CREDITI V/ CLIENTELA	ALTRE ATTIVITÀ	PROVVISTA V/ CLIENTELA	ALTRE PASSIVITÀ	CAPITALE NETTO		MARGINE DI INTERESSE	SALDO COMMISSIONI E ALTRI COSTI E RICAVI	TOTALE RICAVI	RISULTATO DI COMPETENZA DEGLI AZIONISTI DEL GRUPPO	NUMERO DIPENDENTI	NUMERO SPORTELLI
									TOTALE	di cui: INTERESSI DI TERZI						
◇ BANCA MONTERIGGIONI - CREDITO COOPERATIVO	COOP	2006	573.131	141	427.242	114.656	480.919	13.225	77.269	—	16.293	6.183	22.750	5.967	121	12
		2005	510.834	140	398.948	99.029	425.210	12.947	71.955	—	13.914	5.226	19.318	3.106	113	10
≠ ◇ BANCA ALPI MARITTIME - CREDITO COOPERATIVO CARRU'	COOP	2006	572.709	142	342.561	170.297	501.062	24.251	43.798	—	12.717	4.748	17.351	-17.181	143	18
		2005	547.631	131	342.450	172.991	462.237	16.588	62.022	—	13.201	5.484	18.704	959	149	18
◇ BANCA DI CREDITO COOPERATIVO DI PIOVE DI SACCO	COOP	2006	571.624	143	483.313	61.593	507.044	10.846	51.607	—	16.937	6.691	23.725	4.806	131	15
		2005	509.396	143	401.865	95.890	449.719	9.942	47.050	—	15.030	6.086	21.205	4.616	127	15
◇ CASSA RURALE DI PERGINE	COOP	2006	570.508	144	441.694	104.054	461.043	16.053	93.021	—	13.823	5.023	19.245	6.893	95	12
		2005	504.599	145	407.247	78.366	403.746	13.854	86.463	—	11.951	4.698	16.907	4.973	93	11
◇ CASSA RURALE DI ALDENO E CADINE	COOP	2006	569.024	145	444.472	95.431	503.606	14.728	49.055	—	11.050	3.913	15.150	4.095	92	14
		2005	512.562	138	384.535	79.993	454.298	10.529	46.649	—	10.302	-556	9.889	5.401	87	13
◇ CASSA DI RISPARMIO DI CITTA' DI CASTELLO (gruppo BANCA INTESA)	BREVE	2006	565.670	*	453.610	52.733	430.469	34.564	57.956	—	16.767	9.265	26.203	6.148	131	19
		2005	492.611	*	400.058	35.572	387.879	32.049	53.202	—	15.297	9.960	25.522	5.049	129	19
◇ BANCA DI CREDITO COOPERATIVO DI BUSTO GAROLFO E BUGUGGIATE	COOP	2006	555.174	146	418.046	122.649	412.436	13.262	97.220	—	18.644	5.432	25.146	7.017	141	16
		2005	484.393	150	313.224	158.862	373.220	13.311	90.434	—	15.302	6.085	21.858	398	135	14
◇ BANCA POPOLARE DI FONDI	POP	2006	553.344	147	270.026	120.670	485.877	15.764	49.537	—	16.139	6.825	23.278	3.606	139	20
		2005	532.217	135	246.465	104.882	467.953	12.612	47.399	—	13.452	7.329	21.769	3.478	137	20
◇ BANCA SANTO STEFANO - CREDITO COOPERATIVO - MARTELLAGO-VENEZIA	COOP	2006	542.340	148	424.039	96.720	465.124	7.783	60.020	—	17.146	5.711	23.096	7.429	117	14
		2005	474.655	154	373.059	86.205	397.540	11.821	53.192	—	14.045	5.708	19.827	4.251	114	13
◇ BANCA DI CREDITO COOPERATIVO DI INZAGO	COOP	2006	540.918	149	412.126	103.496	467.528	9.084	61.545	—	15.255	3.698	18.966	5.397	85	11
		2005	493.747	147	368.209	102.611	425.431	11.618	54.887	—	13.023	3.881	17.098	3.908	84	10
◇ BANCA DI CREDITO COOPERATIVO DI VIGNOLE	COOP	2006	540.140	150	380.021	111.344	482.307	8.519	48.877	—	14.438	6.372	21.037	4.780	105	10
		2005	466.851	156	341.333	99.283	412.719	8.631	44.228	—	12.046	6.174	18.396	4.093	103	8
◇ BANCA DI CREDITO COOPERATIVO DEL CHIANTI FIORENTINO	COOP	2006	538.974	151	417.833	102.212	461.227	7.631	69.871	—	14.431	5.140	19.649	5.237	94	12
		2005	479.080	152	357.103	109.012	406.347	7.947	64.468	—	12.731	4.545	17.577	4.844	93	12
◇ BANCA DI RIMINI CREDITO COOPERATIVO	COOP	2006	537.121	152	430.326	91.161	425.909	7.595	98.695	—	21.798	5.454	27.309	8.009	116	16
		2005	502.892	146	403.054	83.649	402.415	7.282	90.928	—	18.480	5.303	23.860	7.245	113	16
◇ BANCA DI CREDITO COOPERATIVO DI SESTO SAN GIOVANNI	COOP	2006	536.994	153	381.646	118.993	437.135	8.869	85.190	—	17.685	6.173	24.031	6.523	113	14
		2005	480.802	151	333.671	110.176	384.263	7.067	79.067	—	14.586	5.386	20.159	5.211	100	11
◇ BANCA DI CREDITO COOPERATIVO DI RECANATI E COLMURANO	COOP	2006	535.421	154	399.744	111.818	481.661	7.144	42.732	—	13.686	4.365	18.156	5.188	103	12
		2005	469.796	155	343.931	104.178	418.748	10.236	38.220	—	12.694	4.479	17.416	2.706	97	10
◇ BANCA DI CREDITO COOPERATIVO DI ANAGNI	COOP	2006	522.965	155	264.678	223.436	418.590	7.709	96.703	—	16.069	2.579	19.132	8.360	97	11
		2005	532.853	134	234.861	259.921	435.817	7.524	89.557	—	14.056	2.871	17.481	5.528	93	11
◇ BANCA DI CREDITO COOPERATIVO VALMARECCHIA	COOP	2006	522.939	156	252.122	221.350	424.196	16.200	60.993	—	13.129	4.171	17.516	6.154	87	12
		2005	491.511	149	229.023	244.314	408.461	18.853	55.018	—	12.572	3.789	15.903	4.791	86	12
◇ CASSA LOMBARDA	GEST	2006	513.425	157	281.950	115.715	406.798	27.297	61.903	—	10.342	16.799	31.480	2.289	164	5
		2005	466.842	157	285.559	109.231	357.200	23.250	60.683	—	8.577	15.046	33.984	3.869	165	6
◇ BANCA POPOLARE DI CIVIDALE (gruppo BANCA POPOLARE DI CIVIDALE)	POP	2006	509.275	*	271.369	157.456	287.736	5.131	163.223	—	3.257	3.165	13.313	7.448	63	—
		2005	368.080	*	141.445	86.635	147.117	4.445	114.912	—	2.291	2.356	11.078	6.022	4	—
◇ BANCA DI CREDITO COOPERATIVO DI BEDIZZOLE - TURANO VALVESTINO	COOP	2006	508.029	158	391.514	101.314	433.556	9.398	58.780	—	15.952	4.632	20.676	4.850	113	16
		2005	443.385	162	336.292	93.814	379.428	8.992	54.121	—	13.129	4.449	17.656	2.768	113	15

LE PRINCIPALI

BANCHE ITALIANE

(valori in migliaia di euro)

BANCHE	PRINCIPALE CATEGORIA	ESERCIZIO	TOTALE ATTIVO TANGIBILE	GRADUATORIA	CREDITI V/ CLIENTELA	ALTRE ATTIVITÀ	PROVVISTA V/ CLIENTELA	ALTRE PASSIVITÀ	CAPITALE NETTO		MARGINE DI INTERESSE	SALDO COMMISSIONI E ALTRI COSTI E RICAVI	TOTALE RICAVI	RISULTATO DI COMPETENZA DEGLI AZIONISTI DEL GRUPPO	NUMERO DIPENDENTI	NUMERO SPORTELLI
									TOTALE	di cui: INTERESSI DI TERZI						
◇ BANCA ITALO ROMENA (gruppo VENETO BANCA)	BREVE	2006	503.772	*	382.970	17.654	254.761	8.621	44.677	—	14.334	4.790	22.175	7.457	150	10
		2005	370.694	*	258.451	13.836	166.615	4.180	40.696	—	10.968	3.404	16.566	5.634	139	8
◇ BANCA DI CREDITO COOPERATIVO DI CARAVAGGIO	COOP	2006	502.036	159	366.814	121.891	415.167	11.037	75.867	—	15.829	4.897	20.842	6.054	102	16
		2005	457.419	159	306.594	136.021	379.778	7.644	70.036	—	12.082	4.884	17.444	4.899	95	15
◇ BANCA DI CREDITO COOPERATIVO DI CIVITANOVA MARCHE E MONTECOSARO	COOP	2006	498.746	160	364.463	111.069	443.925	14.405	38.720	—	11.086	4.638	15.778	2.979	98	13
		2005	457.734	158	332.782	101.171	403.923	15.396	36.126	—	10.549	3.958	14.610	2.656	95	12
◇ BANCA CREMASCA - CREDITO COOPERATIVO	COOP	2006	495.268	161	283.889	193.723	432.740	11.803	51.220	—	15.287	4.424	19.989	6.016	114	17
		2005	457.151	160	270.976	169.864	399.535	12.491	47.470	—	13.636	3.969	17.627	2.663	111	16
≠◇ BANCA ESPERIA	GEST	2006	485.903	162	240.228	126.140	260.336	77.276	81.172	—	5.924	67.367	73.753	16.312	184	10
		2005	359.420	191	204.021	78.481	236.622	41.230	64.128	—	1.859	57.633	59.509	14.816	150	9
◇ CASSA RURALE ED ARTIGIANA DI CASTELLANA GROTTE	COOP	2006	480.188	163	264.454	184.265	401.212	8.563	54.245	—	14.204	2.510	16.841	2.309	109	10
		2005	475.235	153	246.100	189.577	402.341	12.342	52.040	—	13.043	2.342	15.154	642	108	10
◇ BANCA ESPERIA (gruppo BANCA ESPERIA)	GEST	2006	478.820	*	240.228	120.593	288.099	50.335	70.600	—	5.074	40.050	45.586	9.223	138	10
		2005	367.044	*	204.021	86.399	265.152	21.450	60.645	—	1.280	40.948	42.245	12.825	118	9
◇ BANCA PICENA TRUENTINA - CREDITO COOPERATIVO ...	COOP	2006	474.883	164	349.456	108.879	420.754	10.050	43.267	—	14.264	4.321	18.715	5.032	105	15
		2005	432.213	165	297.679	118.834	381.666	10.371	38.751	—	12.236	4.143	16.524	3.881	97	13
◇ BANCA DI CREDITO COOPERATIVO DELL'ALTA BRIANZA - ALZATE BRIANZA	COOP	2006	471.523	165	342.547	109.443	398.056	9.289	62.604	—	13.150	5.097	18.571	2.884	97	13
		2005	435.028	164	302.371	111.924	356.657	8.697	59.526	—	11.610	4.514	17.455	4.835	96	13
◇ BANCA DI CESENA - CREDITO COOPERATIVO DI CESENA E RONTA	COOP	2006	471.003	166	326.044	111.572	406.331	13.004	52.292	—	12.446	5.406	17.961	2.402	131	19
		2005	438.537	163	322.807	91.986	366.457	9.730	49.472	—	11.332	5.670	17.367	1.350	123	18
◇ BANCA DI CREDITO COOPERATIVO DI CERNUSCO SUL NAVIGLIO ¹⁾	COOP	2006	468.825	167	241.024	187.925	403.396	22.488	37.969	—	9.450	6.228	16.415	4.885	127	8
		2005	510.871	139	241.425	168.284	434.734	32.086	34.917	—	670	675	1.331	-10	124	8
◇ BANCA DI CREDITO COOPERATIVO PICENA	COOP	2006	464.975	168	341.278	95.713	410.511	4.656	45.453	—	13.497	3.412	16.976	3.172	99	15
		2005	408.394	173	317.157	56.050	352.539	7.390	43.273	—	11.066	2.575	13.707	4.268	92	14
◇ BANCA DI CREDITO COOPERATIVO DI ALBEROBELLO E SAMMICHELE DI BARI	COOP	2006	455.210	169	245.486	165.693	390.367	8.320	53.633	—	13.707	2.711	16.474	4.153	92	12
		2005	450.660	161	245.863	137.954	389.028	9.965	51.280	—	12.654	2.704	15.384	2.377	97	12
◇ BANCA DI PISTOIA - CREDITO COOPERATIVO	COOP	2006	454.459	170	331.714	94.783	395.426	12.536	46.255	—	14.176	4.498	18.844	5.295	103	9
		2005	403.673	175	279.589	109.020	349.235	12.980	41.062	—	11.119	3.957	15.416	1.635	108	9
◇ BANCA POPOLARE ETICA	POP	2006	452.755	171	202.009	190.774	418.462	10.273	21.370	—	11.237	2.708	13.998	1.262	122	10
		2005	412.854	171	171.261	170.550	382.553	7.624	19.202	—	8.142	3.057	11.214	632	98	9
◇ BANCA LOMBARDA PRIVATE INVESTMENT (gruppo BANCA LOMBARDA) ²⁾	GEST	2006	449.188	*	299.385	94.287	390.382	32.607	54.612	—	12.237	19.481	34.948	2.315	130	32
		2005	339.270	*	153.269	131.768	269.789	27.826	36.345	—	7.756	17.393	27.825	322	119	27
◇ BANCA DI CREDITO COOPERATIVO DI GRADARA	COOP	2006	446.540	172	340.230	88.307	393.111	10.755	38.926	—	11.613	3.230	14.927	4.791	83	12
		2005	383.349	184	285.703	87.217	339.514	6.462	34.278	—	9.929	3.157	13.158	4.658	78	12
◇ UNIPOL MERCHANT - BANCA PER LE IMPRESE (gruppo UNIPOL BANCA)	MOB	2006	444.616	*	405.728	36.068	141.142	3.791	119.135	—	6.011	4.319	13.904	5.837	50	1
		2005	276.532	*	242.924	32.902	140.564	4.357	117.470	—	4.501	7.609	13.556	5.144	55	1
◇ CREDITO COOPERATIVO FIORENTINO	COOP	2006	443.520	173	289.143	76.231	376.693	14.510	46.878	—	15.370	2.594	18.176	6.472	66	6
		2005	421.961	169	274.502	61.790	365.430	11.455	40.940	—	12.999	2.438	15.594	5.889	64	6
◇ BANCA DI CREDITO COOPERATIVO DI FILOTTRANO	COOP	2006	438.259	174	338.294	73.245	386.201	9.808	38.076	—	12.904	4.024	16.997	3.891	93	12
		2005	387.394	180	294.734	75.413	343.152	8.564	34.327	—	11.087	3.933	15.129	4.529	89	10

(1) Il 2005 è riferito al periodo compreso tra l'1-XII-2005 e il 31-XII-2005 successivo alla procedura di Amministrazione Straordinaria.

(2) Nel corso del 2006 ha acquisito il ramo d'azienda relativo ai promotori finanziari della Banca Popolare dell'Etruria e del Lazio.

LE PRINCIPALI

BANCHE ITALIANE

(valori in migliaia di euro)

BANCHE	PRINCIPALE CATEGORIA	ESERCIZIO	TOTALE ATTIVO TANGIBILE	GRADUATORIA	CREDITI V/ CLIENTELA	ALTRE ATTIVITÀ	PROVVISTA V/ CLIENTELA	ALTRE PASSIVITÀ	CAPITALE NETTO		MARGINE DI INTERESSE	SALDO COMMISSIONI E ALTRI COSTI E RICAVI	TOTALE RICAVI	RISULTATO DI COMPETENZA DEGLI AZIONISTI DEL GRUPPO	NUMERO DIPENDENTI	NUMERO SPORTELLI
									TOTALE	di cui: INTERESSI DI TERZI						
◇ BANCA POPOLARE DEL CASSINATE	POP	2006	438.004	175	205.308	154.110	360.013	14.936	63.211	—	13.388	5.472	18.919	5.512	112	18
		2005	422.999	168	195.514	159.829	344.767	15.958	62.525	—	13.062	4.854	17.713	2.946	113	17
◇ BANCA DI CREDITO COOPERATIVO DI CASTENASO	COOP	2006	435.529	176	314.367	73.913	370.053	15.230	38.914	—	10.589	5.328	16.054	366	100	8
		2005	424.420	167	322.542	71.253	363.987	11.495	38.700	—	10.711	5.324	16.170	-2.083	101	8
◇ BANCA DEI DUE MARI DI CALABRIA - CREDITO COOPERATIVO	COOP	2006	434.371	177	275.797	132.080	382.872	10.245	36.120	—	14.378	4.591	18.655	2.937	94	12
		2005	408.613	172	257.751	122.308	359.488	9.541	34.680	—	12.452	3.608	15.459	920	86	12
◇ BANCA DI CREDITO COOPERATIVO DI SIGNA	COOP	2006	433.627	178	301.338	109.879	375.581	10.137	46.955	—	11.166	3.480	14.861	4.001	69	7
		2005	385.820	182	291.596	72.193	325.763	11.237	41.919	—	10.365	4.878	15.327	4.830	67	7
◇ CASSA RAIFFEISEN LANA	COOP	2006	430.938	179	335.068	74.590	362.089	12.318	49.993	—	11.340	3.266	14.727	5.143	108	8
		2005	418.164	170	322.351	80.935	350.052	13.664	44.995	—	10.460	2.979	13.558	-1.129	95	8
◇ BANCA PATRIMONI (gruppo SELLA HOLDING BANCA)	GEST	2006	426.754	*	42.765	192.249	340.675	17.818	44.764	—	4.877	17.667	26.816	2.012	154	11
		2005	559.483	*	41.279	145.354	489.580	16.824	31.106	—	3.358	15.929	23.524	634	158	9
◇ BANCA DEL VALDARNO - CREDITO COOPERATIVO	COOP	2006	425.894	180	314.439	97.304	373.151	12.750	37.736	—	11.662	6.469	18.323	3.215	87	8
		2005	395.872	178	288.750	86.477	348.679	11.256	34.038	—	11.788	5.458	17.447	1.995	84	8
◇ BANCA DI CREDITO COOPERATIVO DI CASTAGNETO CARDUCCI	COOP	2006	424.931	181	329.098	85.982	343.936	11.307	45.304	—	10.250	4.484	14.922	5.129	51	12
		2005	351.124	194	264.319	83.543	270.513	9.637	40.603	—	9.762	7.461	17.291	7.002	50	11
◇ BANCA DI CREDITO COOPERATIVO DI CARTURA	COOP	2006	421.031	182	319.669	72.734	358.698	13.425	47.302	—	13.791	6.852	20.787	4.254	110	14
		2005	379.978	185	279.218	83.300	311.112	12.787	43.392	—	11.963	5.972	18.087	4.928	102	13
◇ BANCA DI CREDITO COOPERATIVO OROBICA DI BARIANO E COLOGNO AL SERIO	COOP	2006	420.225	183	287.017	64.478	357.283	7.131	54.347	—	12.223	3.022	15.319	4.283	89	10
		2005	400.060	176	232.136	56.415	341.245	6.836	50.398	—	10.244	3.364	13.686	3.167	89	10
◇ BANCA DI ANGIHARI E STIA - CREDITO COOPERATIVO ..	COOP	2006	418.884	184	312.530	89.379	308.440	12.030	38.160	—	10.570	5.626	16.359	2.406	94	13
		2005	395.967	177	281.364	91.816	292.354	10.519	34.263	—	10.290	4.179	14.558	2.164	89	11
◇ BANCA DI CREDITO COOPERATIVO DI CONVERSANO	COOP	2006	416.564	185	173.729	199.462	335.479	6.935	74.150	—	10.740	3.301	15.012	3.795	79	8
		2005	405.725	174	161.338	206.643	328.494	6.489	70.773	—	9.338	3.505	13.146	2.984	76	7
◇ CENTROMARCA BANCA - CREDITO COOPERATIVO	COOP	2006	413.458	186	320.840	59.893	358.200	8.454	45.574	—	11.398	4.249	15.689	3.834	106	13
		2005	362.050	188	270.364	67.540	309.036	8.180	42.340	—	9.974	3.609	13.675	1.743	101	12
◇ BANCA DI CREDITO COOPERATIVO DI SAN GIORGIO E MEDUNO	COOP	2006	413.369	187	315.333	84.799	343.272	13.666	47.521	—	12.992	5.475	18.554	4.944	105	17
		2005	385.053	183	287.896	87.212	322.580	12.417	42.624	—	11.314	5.441	16.864	2.496	98	16
◇ CASSA RURALE DI RENON	COOP	2006	407.771	188	340.927	54.935	264.224	35.407	71.542	—	8.044	850	9.002	4.716	35	4
		2005	386.845	181	325.814	52.493	253.060	29.979	66.925	—	7.190	874	8.188	4.560	30	4
◇ CASSA RURALE DI FIEMME - BANCA DI CREDITO COOPERATIVO	COOP	2006	397.041	189	311.332	74.853	327.039	5.276	58.128	—	9.603	3.697	13.711	5.430	74	9
		2005	388.684	179	278.143	68.688	321.134	8.133	53.299	—	8.684	-115	8.832	2.882	74	10
◇ BANCA ATESTINA DI CREDITO COOPERATIVO	COOP	2006	396.619	190	260.563	101.784	341.932	6.433	45.171	—	10.530	2.860	13.468	3.110	89	11
		2005	360.658	190	218.730	97.522	311.035	6.428	42.670	—	8.876	3.010	12.030	2.689	88	10
◇ SEDICIBANCA	MOB	2006	394.804	191	353.913	35.603	206.296	15.727	48.287	—	7.902	1.818	9.720	837	37	1
		2005	427.648	166	325.175	86.449	221.546	15.266	47.466	—	3.416	1.370	4.786	414	34	1
◇ BANCA POPOLARE DI ROMA (gruppo CASSA DI RISPARMIO DI FERRARA)	BREVE	2006	393.676	*	172.178	72.323	349.884	9.869	48.999	—	9.320	3.393	12.791	743	74	11
		2005	472.906	*	120.625	94.961	449.209	10.047	28.516	—	7.598	3.046	10.527	-595	73	11
◇ CASSA RURALE DI TUENNO - VAL DI NON	COOP	2006	392.229	192	319.063	52.512	320.634	8.508	61.633	—	10.611	3.401	14.360	4.237	74	13
		2005	369.914	187	273.485	68.529	302.638	7.950	57.745	—	9.479	3.020	12.738	2.634	77	13

(1) Già Banca Patrimoni e Investimenti.

LE PRINCIPALI

BANCHE ITALIANE

(valori in migliaia di euro)

BANCHE	PRINCIPALE CATEGORIA	ESERCIZIO	TOTALE ATTIVO TANGIBILE	GRADUATORIA	CREDITI V/ CLIENTELA	ALTRE ATTIVITÀ	PROVVISTA V/ CLIENTELA	ALTRE PASSIVITÀ	CAPITALE NETTO		MARGINE DI INTERESSE	SALDO COMMISSIONI E ALTRI COSTI E RICAVI	TOTALE RICAVI	RISULTATO DI COMPETENZA DEGLI AZIONISTI DEL GRUPPO	NUMERO DIPENDENTI	NUMERO SPORTELLI
									TOTALE	di cui: INTERESSI DI TERZI						
◇ BANCA DI CREDITO COOPERATIVO DI STARANZANO	COOP	2006	390.422	193	263.902	116.943	320.920	10.302	56.714	—	11.811	5.348	17.248	4.327	96	14
		2005	336.736	203	234.340	92.898	269.690	11.623	52.549	—	9.724	5.278	15.096	3.010	94	13
◇ BANCA DI CREDITO COOPERATIVO DI LESMO	COOP	2006	385.771	194	289.627	79.039	316.275	5.873	45.293	—	11.259	3.921	15.368	2.059	100	9
		2005	370.017	186	261.512	80.399	299.416	6.764	42.876	—	10.419	4.059	15.255	2.574	101	9
◇ BANCA DI CREDITO COOPERATIVO DI GATTEO	COOP	2006	384.183	195	274.897	102.656	326.438	10.908	43.039	—	10.402	2.727	13.207	4.014	66	7
		2005	351.515	193	250.628	94.509	296.418	12.791	38.453	—	9.032	3.006	12.113	2.993	64	7
◇ BANCA DI CREDITO COOPERATIVO DEL METAURO	COOP	2006	383.516	196	296.322	64.113	343.959	8.391	30.086	—	10.132	2.590	13.191	3.849	71	13
		2005	324.731	208	240.073	66.071	287.854	8.709	26.748	—	7.557	1.839	9.590	1.217	66	11
◇ BANCO DI CREDITO P. AZZOAGLIO	BREVE	2006	382.677	197	227.537	79.549	320.436	19.643	41.235	—	11.296	5.294	17.115	2.688	105	13
		2005	348.870	195	198.557	73.507	292.479	16.364	38.632	—	10.349	4.690	15.712	2.428	107	13
◇ BANCA DI PALERMO (gruppo SELLA HOLDING BANCA)	BREVE	2006	382.149	*	267.585	77.891	346.115	15.097	23.315	—	11.983	7.119	19.257	2.840	130	20
		2005	323.344	*	230.003	60.513	289.013	16.975	20.388	—	9.665	6.203	16.145	1.106	132	19
◇ BANCA DI VERONA - CREDITO COOPERATIVO CADIDAVID	COOP	2006	381.786	198	296.262	53.624	320.939	7.332	40.908	—	9.985	4.214	14.272	3.843	81	13
		2005	340.770	200	240.057	81.836	290.065	12.471	37.462	—	7.148	4.431	11.641	2.480	82	13
◇ CASSA RAIFFEISEN MERANO	COOP	2006	377.331	199	325.477	45.122	308.603	12.367	44.016	—	10.811	2.769	13.777	2.648	80	7
		2005	346.150	196	300.695	37.280	278.530	11.476	41.492	—	9.829	2.489	12.453	1.710	81	7
◇ BANCA POPOLARE DI LAJATICO	POP	2006	376.051	200	293.964	65.758	303.424	19.736	50.637	—	9.728	3.184	13.104	2.630	78	12
		2005	346.061	197	247.272	77.879	279.727	18.228	45.434	—	8.436	2.931	11.584	1.921	74	10
◇ BANCA DI CREDITO COOPERATIVO DI MARCON	COOP	2006	375.658	201	319.386	49.462	326.325	6.262	39.900	—	12.024	4.490	16.556	5.485	86	11
		2005	328.280	206	271.460	46.699	283.597	7.229	36.239	—	10.128	3.710	14.034	3.443	80	10
◇ BANCA VERONESE - CREDITO COOPERATIVO DI CONCA-MARISE	COOP	2006	374.510	202	255.837	100.380	319.445	7.897	37.485	—	10.153	2.888	13.138	3.814	70	11
		2005	334.272	204	227.167	92.189	291.268	5.884	33.414	—	8.905	2.569	11.538	2.942	67	11
◇ CASSA RURALE BASSA VALLAGARINA	COOP	2006	372.095	203	312.489	52.514	326.808	4.910	40.344	—	10.404	2.520	13.200	3.922	66	8
		2005	343.841	198	269.053	52.970	301.665	5.092	37.047	—	9.156	1.844	11.146	2.221	62	8
≠◇ BANCA FINNAT EURAMERICA	MOB	2006	370.454	204	87.119	232.095	141.216	68.201	148.507	2.658	3.032	33.717	42.199	12.687	182	6
		2005	492.079	148	56.071	314.054	213.895	135.820	141.927	2.547	270	56.181	66.415	23.516	166	5
◇ BANCA DEL MUGELLO - CREDITO COOPERATIVO	COOP	2006	368.629	205	264.570	94.932	308.571	6.270	49.473	—	11.867	4.342	16.344	4.131	79	9
		2005	343.365	199	235.358	96.588	288.469	5.943	45.280	—	10.562	4.256	14.942	3.272	78	9
◇ BANCA DI CREDITO COOPERATIVO DI CASALGRASSO E SANT'ALBANO STURA	COOP	2006	366.594	206	271.648	75.731	321.090	8.549	34.734	—	10.391	3.980	14.659	3.036	94	15
		2005	355.322	192	230.470	105.740	313.992	6.839	31.734	—	9.312	2.846	12.254	1.905	93	14
◇ BANCA DI CREDITO COOPERATIVO VICENTINO	COOP	2006	363.954	207	289.636	44.820	310.106	10.949	35.117	—	11.082	3.683	14.789	3.734	90	13
		2005	301.808	228	237.007	47.741	252.879	11.178	31.540	—	8.961	3.450	12.460	2.428	80	12
◇ BANCA DI CREDITO COOPERATIVO DI PALESTRINA	COOP	2006	362.870	208	162.966	144.716	297.110	6.565	49.838	—	12.289	3.494	16.060	5.070	77	10
		2005	326.698	207	136.215	140.609	268.600	7.594	45.514	—	10.239	3.570	13.867	3.494	68	9
≠◇ BANCA DI CREDITO COOPERATIVO VALDOSTANA	COOP	2006	361.186	209	205.316	128.430	327.111	10.256	23.656	—	9.609	3.916	13.734	3.322	99	13
		2005	361.460	189	182.264	146.361	323.266	17.576	20.507	—	8.072	3.437	11.546	1.709	99	13
◇ BANCA DI CREDITO COOPERATIVO VALDOSTANA (gruppo BANCA DI CREDITO COOPERATIVO VALDOSTANA)	COOP	2006	361.014	*	208.707	124.867	327.446	10.218	23.187	—	9.733	3.751	13.693	3.255	99	13
		2005	361.771	*	185.758	143.180	323.551	17.513	20.136	—	8.181	3.660	11.889	1.607	99	13
◇ CASSA RURALE VAL DI FASSA E AGORDINO - BANCA DI CREDITO COOPERATIVO	COOP	2006	359.159	210	292.464	60.972	301.883	19.989	33.049	—	8.791	2.468	11.378	3.765	75	13
		2005	323.676	209	267.752	48.867	261.011	14.010	29.406	—	7.803	133	8.014	57	70	12

(1) In data 1-1-2006 ha incorporato la Immobiliare Passirio.

LE PRINCIPALI

BANCHE ITALIANE

(valori in migliaia di euro)

BANCHE	PRINCIPALE CATEGORIA	ESERCIZIO	TOTALE ATTIVO TANGIBILE	GRADUATORIA	CREDITI V/ CLIENTELA	ALTRE ATTIVITÀ	PROVVISTA V/ CLIENTELA	ALTRE PASSIVITÀ	CAPITALE NETTO		MARGINE DI INTERESSE	SALDO COMMISSIONI E ALTRI COSTI E RICAVI	TOTALE RICAVI	RISULTATO DI COMPETENZA DEGLI AZIONISTI DEL GRUPPO	NUMERO DIPENDENTI	NUMERO SPORTELLI
									TOTALE	di cui: INTERESSI DI TERZI						
◇ CASSA RAIFFEISEN DELLA VALLE ISARCO	COOP	2006	358.335	211	291.934	57.314	263.907	11.054	46.990	—	8.365	3.665	11.884	3.651	67	9
		2005	320.666	214	257.183	55.118	258.575	11.479	43.738	—	7.160	3.294	10.512	1.247	66	9
◇ BANCA VALDICHIANA - CREDITO COOPERATIVO TOSCO-UMBRO	COOP	2006	357.479	212	245.240	70.713	292.390	9.538	50.563	—	12.549	2.996	15.707	3.187	85	13
		2005	337.230	202	222.460	75.342	275.478	9.749	47.847	—	9.865	3.824	13.515	1.892	83	12
◇ BANCA DI CREDITO COOPERATIVO DI TRIUGGIO	COOP	2006	356.240	213	240.900	93.560	299.762	9.342	41.634	—	10.850	2.656	13.626	3.203	84	12
		2005	321.135	213	217.979	87.552	265.552	7.975	37.195	—	9.384	2.737	12.237	1.944	84	11
◇ BANCA DI VITERBO - CREDITO COOPERATIVO	COOP	2006	355.658	214	257.487	73.159	292.866	22.177	40.225	—	9.841	2.954	13.149	3.638	75	11
		2005	328.662	205	216.115	95.244	274.065	17.663	36.651	—	7.895	2.742	10.622	3.350	69	10
◇ CREDITO COOPERATIVO VALDINIEVOLE	COOP	2006	349.488	215	226.592	108.739	296.630	10.198	41.339	—	10.276	3.464	13.972	4.152	79	7
		2005	322.702	211	196.115	110.616	275.089	8.449	37.346	—	8.408	4.677	13.087	3.197	72	7
◇ BANCA DI CREDITO COOPERATIVO DI SANTERAMO IN COLLE	COOP	2006	348.870	216	169.292	139.601	300.502	5.826	42.543	—	10.782	1.746	12.655	2.342	69	5
		2005	339.798	201	164.073	138.155	293.358	5.434	41.027	—	9.488	1.679	11.195	2.451	69	5
◇ BANCA FINNAT EURAMERICA (gruppo BANCA FINNAT EURAMERICA)	MOB	2006	348.656	*	88.334	211.060	166.148	53.044	115.883	—	2.466	16.313	27.279	8.570	139	6
		2005	461.273	*	57.331	284.218	224.424	121.928	113.245	—	123	14.989	26.986	7.654	123	5
◇ BANCA CRAS - CREDITO COOPERATIVO SOVICILLE	COOP	2006	347.653	217	246.550	83.079	291.322	13.101	41.473	—	11.004	3.844	15.013	3.621	83	10
		2005	318.593	215	219.158	79.740	265.932	9.535	38.143	—	9.678	4.037	14.017	3.399	76	9
◇ CASSA RAIFFEISEN CASTELROTTO	COOP	2006	343.213	218	288.727	50.467	259.403	7.713	59.929	—	8.255	2.547	10.887	4.079	54	5
		2005	323.287	210	269.372	48.176	247.466	10.343	56.336	—	7.874	2.253	10.181	2.449	53	5
◇ BANCA DI CREDITO COOPERATIVO DI PRATOLA PELIGNA	COOP	2006	342.138	219	238.060	91.926	298.617	6.222	35.046	—	9.165	1.685	10.924	2.644	61	7
		2005	306.664	224	205.661	85.836	266.222	6.555	32.550	—	8.830	1.736	10.536	2.653	61	6
◇ BANCA FEDERICO DEL VECCHIO (gruppo BANCA POPOLARE DELL'ETRURIA E DEL LAZIO)	BREVE	2006	341.987	*	115.766	123.941	294.752	10.224	37.074	—	6.848	1.423	7.849	823	32	2
		2005	298.056	*	120.743	86.341	247.640	12.462	38.050	—	6.255	2.046	9.980	2.446	32	2
◇ BANCA CENTRO EMILIA - CREDITO COOPERATIVO	COOP	2006	339.279	220	229.245	90.077	293.842	10.375	31.909	—	9.113	4.758	14.007	3.135	103	15
		2005	318.236	217	216.409	86.969	277.051	10.738	28.774	—	7.927	4.526	12.649	4.108	82	14
◇ BANCA DI CREDITO COOPERATIVO DI BASILIANO	COOP	2006	338.843	221	263.965	61.815	290.315	5.466	43.025	—	10.089	3.472	13.601	3.948	78	13
		2005	304.927	225	242.518	50.712	260.711	4.578	39.170	—	8.542	3.317	11.932	3.210	78	13
◇ BANCA DI CREDITO COOPERATIVO SANTA MARIA ASSUNTA - ADRIA	COOP	2006	338.281	222	214.166	114.741	276.069	7.232	50.691	—	8.413	2.613	11.045	3.444	53	11
		2005	309.600	221	194.198	104.775	251.708	5.925	47.712	—	7.415	2.811	10.113	3.562	47	10
◇ BANCA DI CREDITO COOPERATIVO DEL FRIULI CENTRALE	COOP	2006	337.806	223	240.547	80.803	288.204	11.182	38.217	—	9.782	4.161	13.999	3.042	90	17
		2005	321.804	212	200.210	102.497	273.171	11.637	35.614	—	7.898	4.519	12.522	1.803	88	16
◇ BANCA ALTO VICENTINO - CREDITO COOPERATIVO	COOP	2006	335.957	224	278.414	51.823	289.546	6.249	32.144	—	8.267	4.546	12.893	2.253	82	10
		2005	306.972	223	241.823	58.681	270.294	5.477	29.997	—	7.104	4.308	11.461	1.616	80	10
◇ BANCA REALE	GEST	2006	333.043	225	7.161	52.335	284.679	7.188	41.179	—	3.623	10.856	15.547	8.940	71	1
		2005	282.584	237	4.750	80.969	241.781	8.565	32.304	—	2.388	9.362	13.173	1.902	77	1
◇ CASSA RURALE PINETANA FORNACE E SEREGNANO	COOP	2006	333.042	226	279.583	39.888	283.849	5.569	42.104	—	7.523	1.449	9.209	1.851	50	8
		2005	292.325	232	244.402	34.260	244.574	4.866	40.558	—	6.819	157	7.075	2.396	50	8
◇ BANCA BIPIELLE NETWORK (gruppo BANCA POPOLARE ITALIANA)	BREVE	2006	331.294	*	12.476	175.462	210.400	73.035	41.770	—	5.341	15.548	23.215	-12.628	33	1
		2005	342.928	*	48.144	208.540	222.870	72.268	54.397	—	6.500	20.900	28.558	-30.202	32	1
◇ CASSA RURALE ED ARTIGIANA DI BORGO SAN GIACOMO	COOP	2006	329.147	227	228.952	91.787	279.363	6.034	39.671	—	8.560	1.342	9.886	3.358	49	6
		2005	309.351	222	211.957	82.935	263.412	4.837	36.622	—	6.807	1.655	8.454	2.002	49	6

LE PRINCIPALI

BANCHE ITALIANE

(valori in migliaia di euro)

BANCHE	PRINCIPALE CATEGORIA	ESERCIZIO	TOTALE ATTIVO TANGIBILE	GRADUATORIA	CREDITI V/ CLIENTELA	ALTRE ATTIVITÀ	PROVVISTA V/ CLIENTELA	ALTRE PASSIVITÀ	CAPITALE NETTO		MARGINE DI INTERESSE	SALDO COMMISSIONI E ALTRI COSTI E RICAVI	TOTALE RICAVI	RISULTATO DI COMPETENZA DEGLI AZIONISTI DEL GRUPPO	NUMERO DIPENDENTI	NUMERO SPORTELLI
									TOTALE	di cui: INTERESSI DI TERZI						
◇ CASSA RURALE ED ARTIGIANA - BANCA DI CREDITO COOPERATIVO DI BATTIPAGLIA	COOP	2006	327.887	228	135.735	140.653	274.138	11.440	41.662	—	10.917	3.118	14.271	1.947	89	15
		2005	315.914	218	115.821	134.689	262.122	13.836	39.811	—	9.097	2.663	11.948	2.445	89	14
◇ BANCA DI UDINE - CREDITO COOPERATIVO	COOP	2006	327.097	229	246.306	72.322	289.367	8.263	25.728	—	8.141	4.044	12.259	2.287	71	10
		2005	293.678	230	215.715	63.883	257.869	7.457	23.510	—	7.373	3.668	11.080	1.608	72	10
◇ BANCA DI TREVISO (gruppo CASSA DI RISPARMIO DI FERRARA)	BREVE	2006	326.425	*	306.750	14.268	239.254	7.867	31.312	—	9.800	1.971	11.760	20	59	9
		2005	251.735	*	234.863	14.411	195.988	7.006	31.292	—	8.847	1.619	10.461	893	53	8
◇ BANCA DI CREDITO COOPERATIVO DEL CARSO	COOP	2006	326.060	230	217.565	89.813	262.548	9.242	51.578	—	10.156	3.866	14.175	4.011	89	9
		2005	303.054	227	185.465	107.139	243.328	9.100	47.986	—	8.539	3.621	12.233	1.621	88	8
◇ CREDITO COOPERATIVO MEDIOCRATI	COOP	2006	325.514	231	205.054	95.829	287.385	4.803	30.414	—	11.396	2.661	14.089	2.082	68	9
		2005	314.269	220	194.925	94.609	274.921	8.641	29.266	—	9.095	2.819	12.037	2.847	68	8
◇ BANCA DI CREDITO COOPERATIVO DI SALA DI CESENATICO	COOP	2006	325.447	232	262.591	52.430	270.734	11.057	30.672	—	8.654	2.213	10.654	3.083	62	7
		2005	292.572	231	228.059	55.963	245.299	9.971	27.791	—	7.963	2.128	10.154	2.752	58	7
◇ BANCA DELLA MAREMMA - CREDITO COOPERATIVO DI GROSSETO	COOP	2006	323.767	233	243.506	44.734	272.618	6.305	25.703	—	9.939	3.545	13.537	3.313	67	8
		2005	269.235	244	206.431	45.490	240.766	4.591	21.909	—	8.546	2.907	11.515	1.772	65	8
◇ BANCA POPOLARE DI SVILUPPO	POP	2006	321.903	234	205.998	52.337	259.485	12.455	49.241	—	11.674	3.061	14.735	2.207	64	4
		2005	285.785	236	193.417	41.235	222.556	13.279	47.436	—	8.445	3.057	11.561	1.141	52	4
◇ BANCA POPOLARE DI MONZA E BRIANZA (gruppo BANCA POPOLARE DI INTRA)	BREVE	2006	321.650	*	294.906	23.731	260.204	8.935	49.082	—	9.886	3.405	13.295	1.319	72	7
		2005	318.179	*	286.439	22.521	257.870	10.071	48.098	—	10.247	3.177	13.395	1.329	78	7
◇ BANCA DI ROMANO E S.CATERINA - CREDITO COOPERATIVO	COOP	2006	320.601	235	259.714	52.637	281.168	6.996	26.126	—	9.456	4.189	13.695	2.010	90	12
		2005	288.185	235	229.621	52.219	250.525	9.180	24.103	—	8.330	4.043	12.429	1.762	88	11
◇ CASSA RAIFFEISEN DI LAGUNDO	COOP	2006	318.239	236	237.437	69.856	260.127	8.546	46.531	—	7.571	2.593	10.267	2.890	61	4
		2005	318.500	216	236.353	73.383	263.430	8.826	43.512	—	6.801	2.530	9.417	1.092	61	4
◇ BANCA POPOLARE DEL FRUSINATE	POP	2006	312.617	237	181.903	86.922	266.877	12.839	32.791	—	11.431	1.469	12.913	4.009	48	7
		2005	256.890	255	134.468	91.766	219.024	8.149	29.649	—	9.167	1.400	10.588	2.575	43	7
◇ BANCA CESARE PONTI (gruppo BANCA CARIGE)	BREVE	2006	310.435	*	179.707	93.827	258.898	15.488	30.255	—	6.534	6.845	14.226	905	98	4
		2005	308.312	*	167.877	99.748	262.653	19.111	22.390	—	6.623	6.184	16.065	1.241	109	4
◇ BANCA BSI ITALIA (gruppo BANCA GENERALI)	GEST	2006	309.916	*	62.787	14.070	263.235	16.367	13.004	—	3.877	15.272	20.655	215	51	4
		2005	238.143	*	66.383	14.327	182.078	7.039	12.790	—	2.310	13.489	18.612	565	78	4
◇ BANCA DI CREDITO COOPERATIVO DEL POLESINE - ROVIGO	COOP	2006	309.828	238	237.269	57.029	260.901	6.299	36.151	—	9.769	3.649	13.446	2.311	84	13
		2005	280.778	238	210.672	58.550	240.149	5.869	33.900	—	8.847	3.321	12.209	1.960	84	13
◇ CASSA RURALE VALLI DI PRIMIERO E VANOI	COOP	2006	308.674	239	237.551	53.530	269.922	3.659	33.719	—	7.934	1.695	9.772	2.564	63	12
		2005	291.788	233	213.975	61.604	253.582	4.334	32.254	—	7.137	1.289	8.537	1.062	60	12
◇ BANCA DI CREDITO COOPERATIVO DI GHISALBA	COOP	2006	305.854	240	235.264	59.351	250.233	7.772	37.408	—	9.110	2.201	11.337	3.623	52	7
		2005	256.738	256	195.728	48.743	214.620	7.580	33.470	—	7.924	2.137	10.082	3.602	48	7
◇ BANCA DI CREDITO COOPERATIVO DELLA ROMAGNA OCCIDENTALE	COOP	2006	305.069	241	244.760	51.877	266.221	6.577	31.932	—	8.735	3.533	12.434	3.131	74	11
		2005	275.137	240	216.887	47.852	237.610	4.951	29.653	—	7.226	3.618	11.009	1.662	74	11
◇ BANCA DI PESARO - CREDITO COOPERATIVO	COOP	2006	303.351	242	228.327	65.767	265.328	4.653	32.535	—	7.925	2.735	10.693	3.151	57	8
		2005	273.761	241	198.689	66.608	240.897	2.626	29.508	—	6.914	2.341	9.323	2.524	53	9
◇ BANCA DEL GARDA (gruppo VENETO BANCA)	BREVE	2006	302.839	*	265.436	11.900	217.534	16.644	35.072	—	7.014	3.863	10.966	166	72	12
		2005	217.055	*	184.029	10.244	168.108	11.003	34.907	—	5.293	2.898	8.315	-477	67	11

LE PRINCIPALI

BANCHE ITALIANE

(valori in migliaia di euro)

BANCHE	PRINCIPALE CATEGORIA	ESERCIZIO	TOTALE ATTIVO TANGIBILE	GRADUATORIA	CREDITI V/ CLIENTELA	ALTRE ATTIVITÀ	PROVVISTA V/ CLIENTELA	ALTRE PASSIVITÀ	CAPITALE NETTO		MARGINE DI INTERESSE	SALDO COMMISSIONI E ALTRI COSTI E RICAVI	TOTALE RICAVI	RISULTATO DI COMPETENZA DEGLI AZIONISTI DEL GRUPPO	NUMERO DIPENDENTI	NUMERO SPORTELLI
									TOTALE	di cui: INTERESSI DI TERZI						
◇ CASSA RURALE DELLA VALLE DEI LAGHI	COOP	2006	302.393	243	249.539	41.402	256.312	6.302	39.463	—	7.071	2.391	9.598	2.941	54	14
		2005	260.283	253	203.275	40.431	218.003	5.409	36.687	—	6.284	2.186	8.558	2.585	52	14
◇ BANCA DI PESCIA - CREDITO COOPERATIVO	COOP	2006	301.932	244	200.973	87.279	261.887	8.080	28.617	—	8.661	3.199	11.995	2.382	75	8
		2005	303.648	226	185.468	91.888	254.903	8.663	26.224	—	7.960	4.307	12.369	1.205	72	8
◇ BANCA DI CREDITO COOPERATIVO DON RIZZO DI ALCAMO	COOP	2006	301.757	245	184.895	85.718	249.271	14.483	38.013	—	12.937	2.900	15.597	3.068	96	9
		2005	290.142	234	176.354	93.577	240.468	14.096	35.596	—	12.431	3.391	16.122	2.882	99	9
◇ CREDITO COOPERATIVO AREA PRATESE	COOP	2006	297.743	246	222.487	45.094	258.546	4.014	30.964	—	8.827	1.747	10.625	3.661	56	7
		2005	249.013	262	175.274	49.168	211.936	4.883	27.577	—	6.789	2.164	9.117	2.969	53	6
◇ BANCA TRASIMENO ORVIETANO - CREDITO COOPERATIVO	COOP	2006	297.306	247	206.306	73.655	258.715	9.218	28.962	—	10.278	2.994	13.332	2.637	59	10
		2005	268.910	245	185.245	66.123	232.554	9.948	26.424	—	8.883	2.742	11.632	2.054	57	9
◇ BANCA SAN FRANCESCO - CREDITO COOPERATIVO CANICATTI'	COOP	2006	296.781	248	149.642	113.397	254.567	8.995	33.221	—	9.793	4.299	14.466	1.927	105	17
		2005	314.999	219	147.616	135.914	266.736	8.821	31.498	—	9.566	4.419	13.920	523	103	17
◇ BANCA DI CAVOLA E SASSUOLO - CREDITO COOPERATIVO	COOP	2006	296.471	249	226.286	56.887	266.544	7.482	22.225	—	7.455	2.552	10.026	2.113	62	11
		2005	264.541	249	188.092	63.760	238.854	4.566	19.010	—	6.412	2.318	8.807	1.415	55	10
◇ BANCA SARA BANCA DELLA RETE	GEST	2006	292.560	250	21.309	240.467	257.645	24.271	10.913	—	3.162	15.229	17.926	-6.124	131	1
		2005	266.109	247	14.476	228.905	234.995	17.892	13.537	—	2.573	17.968	20.182	-5.151	124	1
◇ BANCA DI CREDITO COOPERATIVO DI PERGOLA	COOP	2006	292.078	251	222.019	56.100	256.753	5.808	28.342	—	8.146	2.344	10.583	3.558	56	7
		2005	252.682	258	195.595	48.200	221.396	5.502	25.289	—	7.262	2.045	9.355	2.632	51	7
◇ CREDITO FONDARIO E INDUSTRIALE - FONSPA - ISTITUTO PER I FINANZIAMENTI A MEDIO E LUNGO TERMINE ¹⁾	MOB	2006*	291.814	252	254.070	14.800	51.947	27.910	26.450	—	3.465	13.251	18.634	268	146	1
		2005	222.293	278	178.197	19.380	56.409	35.135	21.182	—	2.728	22.057	24.790	-504	151	1
◇ BANCA DI CREDITO COOPERATIVO DI SAN GIOVANNI ROTONDO	COOP	2006	286.878	253	140.367	126.697	232.418	5.658	48.704	—	9.224	1.732	10.386	3.345	56	6
		2005	297.036	229	126.713	147.653	244.390	6.430	46.216	—	7.990	2.196	10.144	2.711	54	6
◇ BANCA DI CREDITO COOPERATIVO DI IMPRUNETA	COOP	2006	283.859	254	168.381	100.353	245.012	4.843	25.620	—	6.840	2.250	9.208	1.813	49	7
		2005	265.298	248	155.955	91.680	231.614	4.549	23.758	—	6.497	2.042	8.488	1.651	46	6
◇ CASSA RURALE ED ARTIGIANA DI LUCINICO FARRA E CAPRIVA	COOP	2006	282.898	255	188.895	88.362	236.309	5.121	38.580	—	7.991	2.705	10.934	2.613	72	10
		2005	269.945	243	178.863	84.737	225.669	5.369	36.008	—	6.611	2.982	9.746	2.018	73	10
◇ BANCA DI CREDITO COOPERATIVO DI SORISOLE E LEPRENO	COOP	2006	281.368	256	200.127	69.460	242.957	7.424	29.297	—	8.467	3.307	11.808	2.253	69	11
		2005	262.918	251	193.054	62.716	229.205	6.034	26.945	—	8.473	3.591	12.117	993	65	11
≠◇ BANCA DELLA NUOVA TERRA	MOB	2006	279.696	257	277.097	2.157	28.706	19.725	61.018	498	6.968	2.910	9.878	627	44	2
		2005	163.807	329	153.260	1.500	32.126	27.811	60.351	458	7.696	2.962	10.658	2.146	33	2
◇ BANCA DI CREDITO COOPERATIVO ABRUZZESE	COOP	2006	279.271	258	177.811	85.841	246.742	5.577	26.559	—	8.555	2.681	11.467	2.645	63	7
		2005	259.986	254	159.178	86.153	229.426	5.829	24.350	—	7.657	2.669	10.434	2.287	61	7
◇ BANCA DELLA NUOVA TERRA (gruppo BANCA DELLA NUOVA TERRA)	MOB	2006	278.761	*	275.134	3.359	29.370	19.087	60.046	—	6.966	514	7.480	604	33	2
		2005	162.982	*	151.393	2.601	33.027	27.254	59.442	—	7.713	848	8.561	2.126	32	2
◇ BANCA DI CREDITO COOPERATIVO DI CASSANO DELLE MURGE E TOLVE	COOP	2006	278.060	259	134.069	100.873	228.089	5.909	44.091	—	10.427	2.618	13.167	3.960	84	14
		2005	276.343	239	122.807	99.073	229.791	5.377	41.228	—	9.441	2.256	11.762	2.758	80	14
◇ CASSA RURALE ADAMELLO - BRENTA - BANCA DI CREDITO COOPERATIVO ²⁾	COOP	2006	277.081	260	207.566	49.129	240.070	6.109	30.518	—	6.263	1.743	8.126	1.302	50	8
		2005	262.014	252	178.035	51.734	224.379	7.387	29.685	—	5.995	947	7.059	1.434	46	8
◇ BANCA DI CREDITO COOPERATIVO S.MICHELE DI CALTANISSETTA E PIETRAPERZIA	COOP	2006	274.215	261	119.016	138.300	209.368	5.734	58.990	—	9.448	1.179	10.639	2.505	64	8
		2005	270.272	242	107.020	144.489	205.502	6.789	58.006	—	7.916	1.242	9.180	1.602	62	8

(1) Il 2006 è un esercizio di 11 mesi.

(2) Già Cassa Rurale Alto Chiese - Banca di Credito Cooperativo. Nel corso del 2006 ha incorporato la Cassa Rurale di Tione, Ragoli e Montagne assumendo l'attuale denominazione. I dati 2005 si riferiscono all'aggregato delle due banche.

LE PRINCIPALI

BANCHE ITALIANE

(valori in migliaia di euro)

BANCHE	PRINCIPALE CATEGORIA	ESERCIZIO	TOTALE ATTIVO TANGIBILE	GRADUATORIA	CREDITI V/ CLIENTELA	ALTRE ATTIVITÀ	PROVVISTA V/ CLIENTELA	ALTRE PASSIVITÀ	CAPITALE NETTO		MARGINE DI INTERESSE	SALDO COMMISSIONI E ALTRI COSTI E RICAVI	TOTALE RICAVI	RISULTATO DI COMPETENZA DEGLI AZIONISTI DEL GRUPPO	NUMERO DIPENDENTI	NUMERO SPORTELLI
									TOTALE	di cui: INTERESSI DI TERZI						
◇ BANCA DI CREDITO COOPERATIVO DI PIANFEI E ROCCA DE' BALDI	COOP	2006	273.910	262	178.966	68.854	239.552	4.130	29.245	—	7.809	3.238	11.074	1.962	74	12
		2005	263.064	250	170.898	62.379	230.548	3.822	27.341	—	7.276	3.171	10.511	1.647	73	12
◇ CASSA RAIFFEISEN VAL BADIA	COOP	2006	268.190	263	221.420	41.483	202.017	10.274	35.429	—	7.410	2.465	9.174	1.917	62	10
		2005	250.054	260	203.811	40.867	193.994	9.300	33.674	—	6.675	2.524	9.205	1.677	57	10
◇ BANCA DI CREDITO COOPERATIVO DI LOCOROTONDO - CASSA RURALE ED ARTIGIANA	COOP	2006	267.409	264	106.471	123.326	217.399	5.829	44.182	—	8.603	2.115	10.702	3.751	49	4
		2005	267.596	246	94.099	129.125	220.780	5.071	41.351	—	7.164	2.001	8.990	2.487	49	4
◇ CASSA RURALE ED ARTIGIANA DI CORTINA D'AMPEZZO E DELLE DOLOMITI	COOP	2006	266.505	265	200.680	53.057	213.345	9.543	43.622	—	7.895	2.944	10.805	3.594	61	8
		2005	248.007	263	176.667	60.202	200.162	7.000	40.603	—	6.676	2.621	9.274	2.414	60	8
◇ BANCA DI CREDITO COOPERATIVO DI MASIANO	COOP	2006	266.041	266	205.946	32.348	231.883	5.898	26.896	—	8.333	2.760	11.146	2.824	53	5
		2005	230.938	273	177.190	36.670	199.784	5.779	24.182	—	7.195	2.512	9.816	2.359	52	5
◇ BANCA DI CREDITO COOPERATIVO DEL BASSO SEBINO	COOP	2006	265.999	267	195.284	63.565	211.592	5.943	45.891	—	8.114	2.361	10.515	3.027	61	8
		2005	236.132	268	160.269	70.630	186.070	6.041	43.391	—	6.723	2.324	9.094	2.545	49	6
◇ CASSA RURALE ED ARTIGIANA DELL'AGRO PONTINO ...	COOP	2006	264.625	268	109.901	137.263	227.516	6.578	30.538	—	7.727	2.563	10.356	3.330	53	6
		2005	246.068	264	94.365	139.473	211.962	5.099	29.118	—	6.692	1.718	8.417	973	50	5
◇ BANCA DI CREDITO COOPERATIVO DI CASTIGLIONE MESSER RAIMONDO E PIANELLA	COOP	2006	264.089	269	174.640	60.102	231.586	5.663	26.716	—	8.078	2.026	10.227	2.348	66	10
		2005	242.846	265	151.602	64.348	211.816	6.118	24.808	—	7.409	1.886	9.301	1.677	59	8
◇ CASSA RURALE ALTA VALDISOLE E PEJO	COOP	2006	262.067	270	208.856	36.861	219.617	6.735	34.860	—	6.333	1.577	8.155	2.054	45	14
		2005	252.083	259	185.591	46.493	210.803	6.421	33.330	—	5.815	225	6.174	851	43	14
◇ CASSA RURALE DI SALORNO	COOP	2006	260.829	271	196.031	54.820	212.933	7.938	39.872	—	6.399	2.364	8.686	2.545	47	5
		2005	254.022	257	193.812	55.698	204.794	9.639	37.615	—	6.072	2.178	8.327	644	46	5
◇ BANCA DEI COLLI EUGANEI - CREDITO COOPERATIVO DI LOZZO ATESTINO	COOP	2006	259.239	272	218.287	33.856	215.555	6.377	28.922	—	6.861	2.670	9.556	1.751	56	8
		2005	242.524	266	185.237	51.093	209.390	5.290	27.465	—	6.103	2.425	8.548	1.116	57	8
◇ BANCA DI MANTIGNANA - CREDITO COOPERATIVO UMBRO	COOP	2006	258.260	273	174.600	67.660	224.829	6.166	19.697	—	6.269	2.647	8.943	1.339	54	11
		2005	235.677	269	150.026	75.053	210.403	6.966	18.276	—	5.352	2.871	8.300	1.277	50	10
◇ BANCA DI CREDITO COOPERATIVO DI VEROLAVECCHIA	COOP	2006	250.401	274	189.186	54.253	214.297	5.012	30.726	—	6.956	1.656	8.671	2.111	48	6
		2005	234.076	271	166.852	59.412	200.560	3.650	28.587	—	5.510	1.654	7.224	1.081	48	5
◇ BANCA POPOLARE DI MANTOVA (gruppo BANCA POPOLARE ITALIANA)	BREVE	2006	250.057	*	202.619	5.909	154.761	13.273	22.176	—	4.728	2.274	7.016	17	34	8
		2005	214.013	*	163.828	6.009	150.423	6.065	22.159	—	4.504	2.127	6.654	157	31	8
◇ BANCA DI CREDITO COOPERATIVO DI MACERONE	COOP	2006	248.582	275	202.512	36.727	220.553	4.511	19.937	—	6.931	1.836	8.688	2.259	49	7
		2005	215.107	284	162.775	45.335	189.890	4.259	17.020	—	5.903	1.871	7.807	2.161	42	7
◇ CASSA RURALE ED ARTIGIANA DI TREVISO	COOP	2006	246.084	276	206.991	30.935	207.162	4.349	34.581	—	8.149	2.591	10.796	2.653	78	11
		2005	228.759	276	184.034	34.556	189.743	6.500	32.493	—	7.013	2.688	9.750	1.564	75	11
◇ BANCA DI BIENTINA - CREDITO COOPERATIVO	COOP	2006	245.945	277	150.469	83.894	218.527	7.603	19.408	—	6.690	3.060	10.129	2.092	68	7
		2005	208.707	288	133.186	62.676	186.406	4.444	17.179	—	6.320	2.862	9.206	1.295	68	7
◇ BANCA DI CREDITO COOPERATIVO DI PONTASSIEVE	COOP	2006	243.550	278	154.240	76.978	209.768	5.338	28.232	—	6.908	2.898	9.869	2.512	51	7
		2005	206.232	290	142.741	54.057	171.137	5.690	26.059	—	6.528	2.783	9.263	1.444	48	7
◇ BANCA DI CREDITO COOPERATIVO DI SCAFATI E CETARA	COOP	2006	243.026	279	122.753	99.485	194.794	7.236	40.938	—	10.209	2.327	12.889	1.288	67	10
		2005	249.441	261	111.975	109.657	198.812	9.761	40.901	—	9.288	2.165	11.426	960	68	10
◇ CASSA RAIFFEISEN WIPPTAL	COOP	2006	240.599	280	189.180	43.669	177.185	8.556	46.324	—	6.730	2.661	8.971	2.823	55	3
		2005	220.963	279	167.589	44.838	165.068	7.794	43.790	—	6.107	2.688	8.846	615	54	3

LE PRINCIPALI BANCHE ITALIANE

(valori in migliaia di euro)

BANCHE	PRINCIPALE CATEGORIA	ESERCIZIO	TOTALE ATTIVO TANGIBILE	GRADUATORIA	CREDITI V/ CLIENTELA	ALTRE ATTIVITÀ	PROVVISTA V/ CLIENTELA	ALTRE PASSIVITÀ	CAPITALE NETTO		MARGINE DI INTERESSE	SALDO COMMISSIONI E ALTRI COSTI E RICAVI	TOTALE RICAVI	RISULTATO DI COMPETENZA DEGLI AZIONISTI DEL GRUPPO	NUMERO DIPENDENTI	NUMERO SPORTELLI
									TOTALE	di cui: INTERESSI DI TERZI						
◇ BANCA DI CREDITO COOPERATIVO LA RISCOSSA DI REGALBUTO	COOP	2006 2005	237.579 234.940	281 270	123.505 121.116	105.320 102.777	194.990 189.598	6.836 8.714	34.751 33.431	— —	8.462 7.646	2.747 2.860	11.336 10.620	2.426 1.980	11 11	60 61
◇ BANCO DESIO TOSCANA (gruppo BANCO DI DESIO E DELLA BRIANZA)	BREVE	2006 2005	236.764 185.105	* *	120.960 112.456	24.279 8.245	196.531 157.366	18.234 6.163	19.777 19.262	— —	4.947 4.025	4.594 4.364	9.792 8.666	484 466	65 51	7 5
◇ CASSA RURALE D'ANAUNIA	COOP	2006 2005	236.512 229.051	282 275	174.907 169.693	45.615 37.850	193.655 187.669	8.121 9.089	34.324 31.876	— —	5.881 5.407	2.343 2.129	8.364 7.642	2.600 1.991	49 47	12 12
◇ CASSA RURALE ED ARTIGIANA DI BOVES	COOP	2006 2005	235.980 231.852	283 272	142.161 134.359	75.809 79.646	196.873 195.731	7.585 5.972	30.327 28.891	— —	6.268 5.772	1.963 2.015	8.291 7.860	1.816 1.425	52 52	7 6
◇ BANCA DI CREDITO COOPERATIVO DI CAPACCIO	COOP	2006 2005	235.830 218.801	284 281	111.134 101.038	84.693 89.659	199.005 183.369	3.941 5.297	32.209 30.155	— —	8.232 7.790	2.029 2.060	10.214 9.786	2.304 1.778	51 51	6 6
◇ BANCA DELL'ADDA - CREDITO COOPERATIVO	COOP	2006 2005	235.072 229.838	285 274	156.499 138.656	72.677 83.682	208.502 207.573	4.746 2.832	21.637 19.552	— —	7.748 5.678	2.376 1.886	10.081 7.551	2.177 1.773	61 59	10 10
◇ BANCA ADIGE PO - CREDITO COOPERATIVO LUSIA ⁽¹⁾	COOP	2006 2005	234.269 213.148	286 285	176.233 155.218	50.035 46.882	197.363 180.580	8.915 9.872	23.241 20.728	— —	7.325 6.435	2.419 2.359	9.766 8.835	2.602 1.256	54 52	10 9
◇ BANCA DI CREDITO COOPERATIVO DEI COMUNI CILENTANI	COOP	2006 2005	234.084 224.216	287 277	97.324 84.559	103.106 100.599	199.540 191.708	5.497 5.616	29.047 26.881	— —	7.519 6.221	2.830 2.648	10.433 8.774	2.133 791	70 71	10 10
◇ CASSA RURALE MORI - VAL DI GRESTA	COOP	2006 2005	233.894 220.209	288 280	195.620 169.494	30.508 32.758	198.322 187.013	5.796 5.576	29.285 27.017	— —	6.100 5.088	1.519 406	7.677 5.552	2.474 1.394	33 31	4 4
◇ CASSA RAIFFEISEN DI TURES-AURINA	COOP	2006 2005	229.635 212.799	289 286	171.217 140.766	54.870 58.960	167.854 158.010	11.208 5.697	49.129 47.080	— —	6.308 5.152	2.152 1.926	8.516 7.129	2.360 1.860	46 44	7 7
◇ MEDIOCREVAL (gruppo CREDITO VALTELLINESE)	MOB	2006 2005	229.537 243.016	* *	124.777 117.034	36.282 33.819	145.130 182.707	8.764 15.546	73.523 43.103	— —	70 -3.734	19.051 22.059	19.121 18.325	1.044 2.090	22 13	— —
◇ BANCA DI CREDITO COOPERATIVO DI SAN MARZANO DI SAN GIUSEPPE	COOP	2006 2005	229.516 194.434	290 300	120.779 102.277	64.312 63.496	205.862 174.356	4.651 4.018	17.204 15.048	— —	7.580 6.274	2.997 2.591	10.307 8.840	2.238 1.799	61 53	8 6
◇ BANCA DI CREDITO COOPERATIVO DI SPELLO E BETTONA	COOP	2006 2005	227.643 216.236	291 283	148.518 133.554	70.522 74.179	196.468 187.121	6.623 6.456	20.320 18.625	— —	7.447 6.389	2.655 2.162	10.003 8.340	1.677 970	55 52	10 9
◇ BANCA DI CREDITO COOPERATIVO GIUSEPPE TONIOLO - GENZANO DI ROMA	COOP	2006 2005	224.175 209.966	292 287	124.782 113.630	68.736 69.160	181.419 165.019	7.599 11.824	26.676 25.870	— —	6.925 5.918	1.881 1.900	8.824 7.795	1.559 1.750	41 40	3 3
◇ CASSA RURALE DI FOLGARIA	COOP	2006 2005	223.813 196.412	293 297	171.768 156.825	44.183 33.962	199.398 173.759	5.116 3.670	18.928 17.983	— —	5.242 4.957	569 443	5.885 5.479	1.096 642	37 37	7 7
◇ CEREABANCA 1897 - CREDITO COOPERATIVO	COOP	2006 2005	221.933 196.706	294 296	153.282 131.539	58.366 61.605	183.905 164.769	5.124 3.656	28.717 27.335	— —	7.344 6.157	1.605 1.454	8.966 7.795	1.651 1.540	49 48	9 9
◇ BANCA DI CREDITO COOPERATIVO DELLA BASSA FRIULANA	COOP	2006 2005	221.536 195.837	295 298	176.831 154.343	30.695 28.568	186.626 163.745	4.309 3.629	30.560 28.173	— —	6.732 6.041	3.277 3.621	10.055 9.704	2.533 2.140	55 57	11 11
◇ CASSA RURALE DI CALDONAZZO	COOP	2006 2005	220.979 208.042	296 289	157.273 144.440	46.417 47.559	175.286 166.753	5.087 3.543	40.631 37.761	— —	5.892 5.066	1.399 1.243	7.394 6.382	3.352 2.461	25 24	4 4
≠◇ BANCA DEL LAVORO E DEL PICCOLO RISPARMIO	BREVE	2006 2005	220.871 157.832	297 336	117.526 96.032	67.821 35.961	191.162 128.985	4.727 4.139	24.489 24.042	58 59	7.590 6.962	1.615 1.806	9.210 8.881	1.750 1.686	45 42	5 5
◇ BANCA DEL LAVORO E DEL PICCOLO RISPARMIO (gruppo BANCA DEL LAVORO E DEL PICCOLO RISPARMIO)	BREVE	2006 2005	220.747 157.650	* *	117.526 96.032	67.697 35.779	191.234 129.025	4.606 3.993	24.414 23.966	— —	7.589 6.959	1.618 1.812	9.212 8.884	1.750 1.676	42 41	5 5

(1) Già Banca di Credito Cooperativo di Lusina e Cavazzana.

LE PRINCIPALI

BANCHE ITALIANE

(valori in migliaia di euro)

BANCHE	PRINCIPALE CATEGORIA	ESERCIZIO	TOTALE ATTIVO TANGIBILE	GRADUATORIA	CREDITI V/ CLIENTELA	ALTRE ATTIVITÀ	PROVVISTA V/ CLIENTELA	ALTRE PASSIVITÀ	CAPITALE NETTO		MARGINE DI INTERESSE	SALDO COMMISSIONI E ALTRI COSTI E RICAVI	TOTALE RICAVI	RISULTATO DI COMPETENZA DEGLI AZIONISTI DEL GRUPPO	NUMERO DIPENDENTI	NUMERO SPORTELLI
									TOTALE	di cui: INTERESSI DI TERZI						
◇ ANTONVENETA ABN AMRO BANK (gruppo BANCA ANTONVENETA)	GEST	2006	218.922	*	17	101.438	46.051	110.779	70.495	—	3.332	21.811	39.163	13.505	129	4
		2005	222.313	*	19	24.387	150.524	17.260	56.990	—	2.435	19.235	34.088	9.436	144	4
◇ BANCA DI SALERNO - CREDITO COOPERATIVO	COOP	2006	216.480	298	95.538	81.436	187.961	7.571	20.948	—	6.648	1.756	8.568	100	60	6
		2005	217.549	282	80.372	82.464	190.090	6.713	20.746	—	6.204	2.024	8.188	55	60	6
◇ BANCA COOP. CATTOLICA	POP	2006	215.701	299	172.140	34.890	175.618	6.550	26.997	—	7.930	2.834	10.673	1.711	55	9
		2005	178.226	316	141.814	32.083	140.507	6.195	24.389	—	6.816	2.861	9.846	672	55	9
◇ BANCA DI CREDITO COOPERATIVO EUGANEA DI OSPEDALETTO EUGANEO	COOP	2006	214.253	300	155.576	50.072	183.533	3.941	23.897	—	6.615	1.809	8.513	2.153	52	7
		2005	192.976	302	135.099	50.563	165.847	3.879	22.422	—	5.927	1.612	7.643	1.251	50	7
◇ BANCA DI CREDITO COOPERATIVO DI PACHINO	COOP	2006	213.537	301	122.049	67.936	176.101	9.435	28.002	—	8.734	2.526	11.325	3.853	61	8
		2005	192.666	303	125.008	53.389	161.605	6.754	24.310	—	8.145	1.908	10.111	2.138	61	8
◇ BANCASCIANO CREDITO COOPERATIVO	COOP	2006	212.413	302	171.361	34.794	188.456	5.948	16.770	—	6.826	2.649	9.499	1.911	45	7
		2005	186.571	308	145.458	30.762	163.556	5.583	13.752	—	5.666	2.554	8.233	1.272	40	6
◇ CASSA RAIFFEISEN DI SELVA DI VAL GARDENA	COOP	2006	210.362	303	166.712	29.934	166.772	7.288	36.208	—	5.282	1.743	6.901	2.373	33	3
		2005	200.747	293	157.444	30.045	158.919	7.682	34.021	—	4.591	1.592	6.260	1.620	33	3
◇ CASSA RURALE DI MEZZOCORONA	COOP	2006	210.335	304	152.868	24.578	185.189	2.484	22.252	—	4.447	1.401	5.821	996	24	1
		2005	186.356	309	140.265	20.592	161.571	2.982	21.331	—	4.515	857	5.418	799	23	1
◇ BANCA DI CREDITO COOPERATIVO DI FIUMICELLO ED AIELLO DEL FRIULI	COOP	2006	208.453	305	156.074	44.376	180.987	4.769	22.061	—	5.521	1.900	7.489	1.306	50	6
		2005	177.369	317	137.632	30.867	152.197	3.042	20.776	—	4.787	2.036	6.863	859	46	6
◇ BANCA DEL CANAVESE - CREDITO COOPERATIVO DI VISCHE E DEL VERBANO CUSIO OSSOLA	COOP	2006	207.005	306	113.518	81.847	186.798	5.603	13.768	—	6.367	2.965	9.406	425	57	9
		2005	242.159	267	111.403	85.283	221.583	4.464	13.523	—	5.649	3.118	8.810	116	53	9
◇ BANCA DI CREDITO COOPERATIVO SANGRO TEATINA ...	COOP	2006	205.897	307	126.132	64.485	176.338	7.319	22.312	—	6.562	1.431	7.970	2.943	45	10
		2005	194.944	299	109.782	63.753	168.432	6.492	20.074	—	5.785	1.486	7.303	1.538	45	8
◇ BANCA DI CASCINA - CREDITO COOPERATIVO	COOP	2006	205.888	308	155.195	43.424	183.050	5.314	17.516	—	6.643	2.396	9.091	2.006	47	4
		2005	205.915	291	140.895	40.565	180.059	10.292	14.998	—	5.967	2.614	8.568	1.349	46	4
◇ BANCA DI CHIANCIANO TERME CREDITO COOPERATIVO VAL D'ORCIA - AMIATA	COOP	2006	204.604	309	140.065	58.920	184.980	3.240	16.421	—	5.348	2.081	7.466	659	51	5
		2005	197.999	295	139.672	49.852	177.488	2.645	15.132	—	5.100	1.955	7.095	11	51	5
◇ BANCA DI CREDITO COOPERATIVO DI FALCONARA MARITTIMA	COOP	2006	204.548	310	154.626	37.346	177.701	4.254	21.459	—	6.876	2.248	9.122	1.738	47	7
		2005	193.309	301	136.304	44.100	167.645	4.573	19.885	—	6.032	1.969	7.991	1.829	46	6
◇ CASSA RURALE ED ARTIGIANA DI RIVAROLO MANTOVANO	COOP	2006	204.527	311	140.547	53.436	181.260	4.163	15.886	—	5.499	1.902	7.383	1.505	44	6
		2005	191.858	305	130.507	51.564	163.773	2.908	14.355	—	4.389	2.046	6.462	1.093	43	5
◇ BANCA DI CREDITO COOPERATIVO VALLE SERIANA	COOP	2006	203.866	312	157.518	39.786	178.585	6.370	18.431	—	6.078	2.071	8.228	1.582	43	7
		2005	192.431	304	129.892	48.903	168.751	2.747	17.083	—	5.255	1.735	6.973	699	46	7
◇ BANCA DI CREDITO COOPERATIVO DI BORGHETTO LODIGIANO	COOP	2006	202.449	313	119.440	67.548	180.056	4.946	17.458	—	5.879	1.427	7.375	1.117	52	9
		2005	186.297	310	108.156	69.332	166.418	4.447	15.447	—	4.978	1.340	6.385	-23	48	9
◇ BANCA VALORI (gruppo BANCA POPOLARE ITALIANA)	GEST	2006	199.713	*	92.871	45.502	110.062	6.399	58.070	—	3.980	628	5.167	1.522	5	1
		2005	187.344	*	114.588	51.310	73.326	5.947	57.859	—	4.096	1.528	6.227	1.998	6	1
◇ CREDITO COOPERATIVO REGGIANO	COOP	2006	199.551	314	150.107	27.972	180.332	4.527	14.666	—	5.509	1.969	7.599	1.502	48	7
		2005	170.534	324	138.161	19.804	154.948	3.725	11.724	—	4.771	1.709	6.519	1.071	43	6
◇ CASSA RURALE ALTA VALLAGARINA	COOP	2006	195.246	315	139.471	43.407	162.781	4.276	27.837	—	4.939	719	5.762	1.759	33	5
		2005	190.940	306	127.141	44.024	160.408	3.356	26.538	—	4.404	642	5.121	1.601	36	5

LE PRINCIPALI BANCHE ITALIANE

(valori in migliaia di euro)

BANCHE	PRINCIPALE CATEGORIA	ESERCIZIO	TOTALE ATTIVO TANGIBILE	GRADUATORIA	CREDITI V/ CLIENTELA	ALTRE ATTIVITÀ	PROVVISTA V/ CLIENTELA	ALTRE PASSIVITÀ	CAPITALE NETTO		MARGINE DI INTERESSE	SALDO COMMISSIONI E ALTRI COSTI E RICAVI	TOTALE RICAVI	RISULTATO DI COMPETENZA DEGLI AZIONISTI DEL GRUPPO	NUMERO DIPENDENTI	NUMERO SPORTELLI
									TOTALE	di cui: INTERESSI DI TERZI						
◇ <i>FARBANCA (gruppo SANPAOLO IMI)</i>	<i>BREVE</i>	2006 2005	194.754 170.832	* *	174.531 165.203	15.029 1.284	59.016 63.204	17.645 4.899	34.953 29.183	— —	5.171 4.253	466 440	5.643 4.710	1.032 529	29 27	4 4
◇ CASSA RAIFFEISEN DI LAIVES	COOP	2006 2005	192.629 181.586	316 312	136.071 129.284	51.028 48.781	149.024 135.809	6.211 6.211	35.244 32.802	— —	5.353 4.592	1.705 1.631	7.103 6.269	2.714 1.534	36 37	5 5
◇ CASSA RURALE DEL CREMASCO - BANCA DI CREDITO COOPERATIVO	COOP	2006 2005	192.302 188.759	317 307	106.803 99.856	72.087 72.631	167.060 165.810	3.513 2.327	23.340 22.269	— —	5.456 4.517	1.762 1.601	7.250 6.147	1.443 765	42 41	9 8
◇ BANCA DI CREDITO COOPERATIVO DI S. VINCENZO LA COSTA	COOP	2006 2005	188.989 173.825	318 323	124.823 108.363	52.280 50.065	158.974 139.861	4.893 10.072	24.993 23.352	— —	6.682 5.883	1.022 1.097	7.673 7.022	2.794 2.738	26 25	3 3
◇ CASSA RAIFFEISEN PRATO ALLO STELVIO	COOP	2006 2005	188.308 204.428	319 292	165.544 163.970	20.113 36.515	154.059 170.561	6.703 4.416	24.660 24.423	— —	5.115 4.661	1.783 1.680	6.774 6.350	385 -257	33 33	5 5
◇ BANCA DI CREDITO COOPERATIVO DI CITTANOVA	COOP	2006 2005	187.575 184.606	320 311	99.849 93.858	70.606 73.165	147.735 144.988	6.029 8.595	33.813 31.025	— —	8.190 7.496	2.223 2.546	10.311 10.036	3.012 2.979	51 51	8 8
◇ BANCA DI FORMELLO E TREVIGNANO ROMANO DI CREDITO COOPERATIVO	COOP	2006 2005	187.387 179.228	321 314	107.890 98.670	66.057 72.059	155.449 155.058	6.832 5.781	19.234 18.406	— —	6.712 5.530	2.375 1.926	9.240 7.710	1.272 386	49 49	6 6
◇ CASSA RURALE OLLE - SAMONE - SCURELLE - BANCA DI CREDITO COOPERATIVO	COOP	2006 2005	187.119 173.899	322 322	126.256 101.909	40.836 44.547	158.246 147.741	5.970 5.117	22.897 21.045	— —	4.505 3.615	1.246 1.528	5.953 5.229	1.851 567	32 30	6 6
◇ BANCA DI COSENZA - CREDITO COOPERATIVO	COOP	2006 2005	186.900 175.406	323 319	94.644 81.623	63.135 69.459	163.798 151.750	6.489 8.192	15.487 15.475	— —	5.845 5.056	2.133 2.160	7.938 7.256	667 425	38 37	8 8
◇ BANCA DI CREDITO COOPERATIVO DI MONTEPULCIANO	COOP	2006 2005	183.507 178.340	324 315	129.923 124.576	42.822 44.390	162.880 158.931	3.561 3.458	16.620 15.875	— —	5.448 4.933	1.782 1.895	7.299 6.919	813 948	41 41	6 6
◇ BANCA DI CREDITO COOPERATIVO DI RONCIGLIONE	COOP	2006 2005	183.078 168.525	325 325	114.658 96.449	62.502 57.283	161.515 148.528	3.531 3.557	17.714 16.083	— —	5.975 5.214	1.455 3.639	7.737 9.262	1.742 3.130	40 38	6 6
◇ BANCA DI CREDITO COOPERATIVO DI NETTUNO	COOP	2006 2005	180.769 177.144	326 318	75.501 66.101	86.583 91.238	153.092 149.823	3.109 3.662	24.580 23.580	— —	5.712 4.614	1.044 1.137	6.524 5.674	1.062 857	30 30	3 3
◇ BANCA DI CREDITO COOPERATIVO DEI CASTELLI ROMANI	COOP	2006 2005	178.109 163.568	327 330	84.376 66.268	76.909 77.881	154.125 140.037	4.352 4.695	19.910 19.108	— —	5.808 4.492	2.588 2.235	8.384 6.744	1.169 1.103	46 41	6 6
◇ BANCA DI CREDITO COOPERATIVO DI CORINALDO	COOP	2006 2005	176.385 157.258	328 337	119.893 101.681	30.568 48.191	156.649 138.190	3.226 4.427	15.580 14.267	— —	4.768 3.875	1.337 1.280	6.091 5.112	1.535 858	39 38	5 4
◇ BANCA DI CREDITO COOPERATIVO DEL NISSENO DI SOMMATINO E SERRADIFALCO	COOP	2006 2005	175.772 158.637	329 334	58.178 41.636	104.133 98.070	137.175 124.648	7.304 4.196	29.120 29.795	— —	5.504 4.447	940 1.007	6.526 5.535	1.081 962	42 39	7 6
◇ BANCA POPOLARE DI CORTONA	POP	2006 2005	175.714 174.222	330 321	127.119 121.219	40.729 37.914	142.627 141.192	6.072 8.380	25.825 24.022	— —	6.961 6.123	3.179 3.018	10.306 9.373	1.360 789	60 59	8 8
◇ BANCA DI ANCONA - CREDITO COOPERATIVO	COOP	2006 2005	175.221 167.339	331 328	133.521 116.189	32.171 45.870	151.537 144.806	6.234 5.759	16.709 15.700	— —	5.732 4.803	1.826 1.809	7.688 6.671	1.157 345	45 45	7 5
◇ CASSA RAIFFEISEN DI TERLANO	COOP	2006 2005	174.502 159.547	332 331	142.635 135.616	17.012 15.833	135.005 122.098	7.464 6.649	31.248 28.424	— —	4.902 4.258	1.560 1.302	6.270 5.583	2.239 1.948	29 29	3 3
◇ BANCA DEL CILENTO - CREDITO COOPERATIVO CILENTO CENTRALE	COOP	2006 2005	174.288 151.186	333 340	97.527 80.596	48.316 51.214	148.999 130.022	6.953 5.952	17.093 15.212	— —	5.774 4.651	1.424 1.475	6.987 6.005	1.895 1.916	39 35	6 5
◇ BANCA DI CREDITO COOPERATIVO MONTE PRUNO DI ROSCIGNO E DI LAURINO	COOP	2006 2005	171.804 158.158	334 335	101.797 95.342	51.423 47.258	153.369 139.806	3.738 3.958	14.699 14.399	— —	5.934 5.331	1.225 990	7.151 6.329	1.029 140	34 34	7 7

(1) Nata nel 2006 dalla fusione tra la Banca di Credito Cooperativo di Dipignano e la Banca di Credito Cooperativo della Pre-Sila Scigliano. Il 2005 è l'aggregato delle due banche fuse.

(2) Nel corso del 2006 ha incorporato la Banca di Credito Cooperativo Sofige di Gela.

LE PRINCIPALI

BANCHE ITALIANE

(valori in migliaia di euro)

BANCHE	PRINCIPALE CATEGORIA	ESERCIZIO	TOTALE ATTIVO TANGIBILE	GRADUATORIA	CREDITI V/ CLIENTELA	ALTRE ATTIVITÀ	PROVVISTA V/ CLIENTELA	ALTRE PASSIVITÀ	CAPITALE NETTO		MARGINE DI INTERESSE	SALDO COMMISSIONI E ALTRI COSTI E RICAVI	TOTALE RICAVI	RISULTATO DI COMPETENZA DEGLI AZIONISTI DEL GRUPPO	NUMERO DIPENDENTI	NUMERO SPORTELLI
									TOTALE	di cui: INTERESSI DI TERZI						
◇ CASSA RAIFFEISEN DELLA VAL PASSIRIA	COOP	2006	170.398	335	95.310	33.934	138.766	5.526	25.731	—	3.535	798	4.362	600	19	3
		2005	99.582	401	69.833	24.381	70.345	4.048	25.190	—	2.724	764	3.466	600	17	3
◇ BANCA DI CREDITO COOPERATIVO DI TERRA D'OTRANTO	COOP	2006	170.367	336	83.240	73.932	134.684	14.949	16.751	—	6.453	2.009	8.531	1.680	44	6
		2005	167.604	327	74.565	74.476	136.253	13.981	15.087	—	5.008	2.628	7.721	897	44	6
◇ BANCA DI CARNIA E GEMONESE - CREDITO COOPERATIVO	COOP	2006	169.580	337	120.313	43.979	143.360	4.277	19.535	—	5.078	2.328	7.433	2.023	43	11
		2005	152.380	339	103.156	35.285	130.261	3.947	17.683	—	4.140	2.115	6.282	1.071	41	11
◇ BANCA DI CREDITO COOPERATIVO LAUDENSE - LODI ...	COOP	2006	169.060	338	95.951	59.166	144.449	4.307	15.273	—	6.096	2.077	8.228	257	54	8
		2005	167.617	326	78.412	53.109	144.462	3.747	14.965	—	5.749	1.943	7.679	244	52	8
◇ CASSA RURALE ED ARTIGIANA DI ROANA	COOP	2006	168.868	339	115.349	45.694	148.555	2.310	15.504	—	5.377	1.631	7.076	892	38	7
		2005	149.593	341	106.656	35.265	130.214	2.306	14.702	—	4.534	1.508	6.128	726	38	7
◇ CASSA RURALE DI PINZOLO	COOP	2006	167.595	340	136.372	29.502	137.099	2.176	22.060	—	4.093	1.355	5.711	1.680	27	4
		2005	159.095	332	110.615	40.084	133.894	2.545	20.409	—	3.596	1.007	4.751	-149	25	4
◇ BANCA SUASA - CREDITO COOPERATIVO	COOP	2006	167.212	341	132.153	19.048	147.416	3.720	15.192	—	3.837	1.494	5.528	1.097	34	6
		2005	143.702	355	110.715	22.289	125.079	4.152	13.934	—	3.417	1.432	4.661	501	29	6
◇ BANCA DI CREDITO COOPERATIVO SAN BARNABA DI MARINO	COOP	2006	166.208	342	75.610	76.957	145.892	4.752	15.577	—	4.666	1.684	6.365	957	36	3
		2005	175.364	320	68.486	80.516	147.262	12.837	15.281	—	4.028	1.849	5.916	382	35	3
◇ BANCA DI CREDITO COOPERATIVO DI SATURNIA	COOP	2006	166.142	343	114.606	42.350	141.280	3.545	21.270	—	5.701	1.927	7.686	1.711	39	7
		2005	152.394	338	103.711	42.047	130.329	2.496	19.572	—	5.006	1.843	6.815	1.660	37	7
◇ CASSA RURALE DI MEZZOLOMBARDO E SAN MICHELE ALL'ADIGE	COOP	2006	165.547	344	131.893	27.066	146.111	3.653	15.791	—	3.990	1.889	5.959	1.375	30	6
		2005	146.596	345	111.502	23.751	128.959	3.219	14.419	—	3.495	1.502	5.062	739	28	6
◇ BANCA DI CREDITO COOPERATIVO DELL'ALTO RENO ...	COOP	2006	165.517	345	104.363	52.932	125.622	3.298	31.526	—	4.899	1.815	6.694	2.001	38	7
		2005	147.015	343	103.145	37.409	111.092	3.894	28.990	—	4.833	2.326	7.252	2.625	36	7
◇ INVEST BANCA	GEST	2006	164.676	346	23.118	72.315	72.663	19.387	18.102	—	923	3.857	5.438	978	28	1
		2005	179.542	313	37.611	70.666	92.752	16.261	17.124	—	995	3.541	4.748	797	25	1
◇ CASSA RURALE DI LIZZANA - BANCA DI CREDITO COOPERATIVO	COOP	2006	164.244	347	119.248	41.557	142.107	3.015	18.085	—	4.012	1.374	5.579	1.370	29	4
		2005	158.738	333	106.858	40.675	138.266	2.607	16.818	—	3.589	1.200	4.893	395	30	4
◇ BANCA DI CREDITO COOPERATIVO DI S. PIETRO IN VINCIO	COOP	2006	163.087	348	113.865	33.969	143.915	4.580	13.826	—	4.791	1.800	6.614	1.251	35	4
		2005	145.334	348	93.971	32.982	129.849	2.646	12.579	—	4.114	1.550	5.693	641	31	4
◇ BANCA DI CREDITO COOPERATIVO IRPINA	COOP	2006	161.354	349	106.276	39.364	139.871	4.246	17.246	—	6.674	1.540	8.261	1.489	44	7
		2005	138.897	358	84.014	44.189	119.271	3.855	15.775	—	4.715	1.244	5.975	477	42	7
◇ CASSA RURALE CENTROFIEMME CAVALESE	COOP	2006	159.868	350	127.056	24.669	134.518	2.783	21.953	—	4.265	1.267	5.630	1.494	28	8
		2005	147.514	342	111.644	28.649	123.431	3.142	20.582	—	3.879	1.278	5.230	1.578	26	8
◇ CASSA RURALE DI RABBI E CALDES	COOP	2006	158.681	351	104.969	29.573	134.202	3.079	19.062	—	4.034	874	5.052	2.255	24	5
		2005	144.555	351	100.103	26.478	121.908	2.886	17.203	—	3.491	-708	2.914	1.421	23	5
◇ CASSA RURALE CENTRO VALSUGANA - BANCA DI CREDITO COOPERATIVO	COOP	2006	156.726	352	115.916	29.960	131.495	4.437	20.793	—	3.714	1.011	4.822	1.857	28	8
		2005	144.839	350	100.755	35.510	120.013	5.223	19.613	—	3.315	857	4.406	1.355	27	8
◇ BANCA DI CREDITO COOPERATIVO DI CAMPIGLIA DEI BERICI	COOP	2006	155.136	353	123.777	27.271	138.422	6.198	10.188	—	3.822	1.593	5.418	262	37	7
		2005	134.593	367	102.622	27.271	117.498	5.416	10.065	—	3.456	1.240	4.662	475	36	7
◇ BANCA DI TERAMO DI CREDITO COOPERATIVO ⁽¹⁾	COOP	2006	155.136	354	97.882	35.391	135.730	3.310	14.602	—	5.711	1.424	7.135	515	42	6
		2005	144.977	349	93.872	28.418	130.290	2.512	12.576	—	5.680	1.466	7.146	481	47	6

(1) Già Banca di Teramo ed Ascoli di Credito Cooperativo.

LE PRINCIPALI

BANCHE ITALIANE

(valori in migliaia di euro)

BANCHE	PRINCIPALE CATEGORIA	ESERCIZIO	TOTALE ATTIVO TANGIBILE	GRADUATORIA	CREDITI V/ CLIENTELA	ALTRE ATTIVITÀ	PROVVISTA V/ CLIENTELA	ALTRE PASSIVITÀ	CAPITALE NETTO		MARGINE DI INTERESSE	SALDO COMMISSIONI E ALTRI COSTI E RICAVI	TOTALE RICAVI	RISULTATO DI COMPETENZA DEGLI AZIONISTI DEL GRUPPO	NUMERO DIPENDENTI	NUMERO SPORTELLI
									TOTALE	di cui: INTERESSI DI TERZI						
◇ BANCA DI RIPATRANSONE - CREDITO COOPERATIVO	COOP	2006	154.591	355	111.430	38.975	136.475	2.178	15.850	—	5.113	871	5.984	1.847	33	5
		2005	138.777	359	95.723	38.225	121.636	2.933	14.018	—	4.187	807	5.023	958	31	5
◇ CASSA RURALE DI LEDRO	COOP	2006	152.476	356	105.365	34.366	126.874	4.546	20.715	—	4.160	1.397	5.712	1.460	33	6
		2005	145.457	346	99.252	33.029	121.576	4.124	19.414	—	3.827	1.166	5.110	1.512	32	6
◇ BANCA DI CREDITO COOPERATIVO DI OFFANENGO	COOP	2006	151.941	357	113.717	26.738	131.350	2.638	17.126	—	5.450	950	6.421	951	30	4
		2005	146.657	344	102.015	23.506	126.578	2.529	16.712	—	4.869	755	5.645	1.148	29	4
◇ BANCA DI CREDITO COOPERATIVO DEL BASSO VERONESE	COOP	2006	150.884	358	119.394	22.448	129.420	3.551	14.636	—	4.446	1.949	6.458	1.030	47	8
		2005	134.868	366	108.352	18.622	115.445	3.513	13.696	—	4.250	1.230	5.468	398	45	8
◇ BANCA DI CREDITO COOPERATIVO DI FLUMERI	COOP	2006	150.523	359	62.661	64.726	126.083	2.982	21.461	—	4.891	993	5.879	1.832	30	5
		2005	142.649	356	56.459	65.146	118.169	4.073	20.428	—	5.070	999	6.089	1.871	27	5
◇ BANCO EMILIANO ROMAGNOLO	GEST	2006	150.522	360	92.864	42.538	97.392	16.926	26.132	—	2.444	5.218	8.736	2.304	37	1
		2005	83.719	424	48.290	23.794	51.211	5.377	23.827	—	1.259	2.715	5.601	-2.210	36	1
◇ CREDITO COOPERATIVO CENTRO CALABRIA	COOP	2006	150.293	361	77.833	54.377	129.419	4.551	15.977	—	5.306	1.852	7.198	1.376	36	6
		2005	136.419	363	62.082	58.036	116.077	3.548	15.057	—	5.087	1.479	6.595	1.107	34	6
◇ BANCA DI CREDITO COOPERATIVO DI AQUARA	COOP	2006	149.406	362	83.970	55.032	132.403	4.447	12.573	—	4.911	1.122	5.703	1.637	29	6
		2005	140.024	357	71.277	58.091	124.518	4.536	11.262	—	3.835	1.156	4.996	1.283	27	6
◇ CASSA RURALE NOVELLA E ALTA ANAUNIA - BANCA DI CREDITO COOPERATIVO	COOP	2006	148.375	363	96.194	39.139	119.836	4.107	23.335	—	3.599	868	4.560	1.099	27	7
		2005	143.880	352	85.355	40.132	116.013	4.488	22.450	—	3.369	714	4.155	1.270	26	7
◇ BANCA DI CREDITO COOPERATIVO DI PITIGLIANO	COOP	2006	147.694	364	96.518	43.720	122.121	3.056	22.324	—	4.850	1.505	6.432	911	42	9
		2005	145.351	347	91.012	43.550	116.511	7.366	21.481	—	4.457	1.393	5.888	1.560	41	9
◇ BANCA DI CREDITO COOPERATIVO DI MONTERENZIO ...	COOP	2006	147.037	365	109.898	28.381	129.462	2.929	14.401	—	4.427	2.210	6.637	1.530	44	7
		2005	143.876	353	100.099	34.615	127.698	2.951	13.050	—	3.801	1.998	5.786	1.326	42	7
◇ BANCO DESIO VENETO (gruppo BANCO DI DESIO E DELLA BRIANZA)	BREVE	2006	147.017	*	115.528	11.767	96.651	8.623	20.590	—	1.071	527	1.609	-409	45	6
		2005	—	—	—	—	—	—	—	—	—	—	—	—	—	—
◇ CASSA RAIFFEISEN DI NATURNO	COOP	2006	145.303	366	109.985	20.418	111.169	5.037	28.193	—	3.997	1.202	5.232	1.306	25	2
		2005	143.866	354	109.159	18.969	112.199	3.779	26.877	—	3.423	914	4.370	674	25	2
◇ CASSA RURALE DELLA BASSA VALSUGANA	COOP	2006	145.090	367	87.966	36.640	129.380	3.011	12.730	—	3.489	1.385	5.021	1.316	31	7
		2005	134.454	368	82.476	39.560	120.972	1.942	11.546	—	3.137	1.515	4.743	1.393	29	7
◇ BANCA DI CREDITO COOPERATIVO DELLA SIBARITIDE - SPEZZANO ALBANESE	COOP	2006	144.940	368	79.566	56.244	128.110	3.395	13.233	—	4.123	703	4.779	686	29	5
		2005	138.401	360	79.239	48.279	119.721	5.020	13.416	—	4.107	640	4.665	338	26	4
◇ BANCA DI CREDITO COOPERATIVO DEL BELICE	COOP	2006	144.598	369	99.095	40.550	123.544	4.763	16.268	—	4.888	365	5.221	2.104	17	3
		2005	131.944	370	85.081	40.939	114.053	3.253	14.639	—	4.206	497	4.715	993	14	3
◇ BANCA DI CREDITO COOPERATIVO DI LAURENZANA	COOP	2006	142.568	370	63.208	71.775	114.900	3.370	23.517	—	4.131	1.037	5.041	1.015	30	7
		2005	137.255	362	51.589	75.736	111.411	2.977	22.548	—	2.874	704	3.513	30	29	7
◇ BANCA DI CREDITO COOPERATIVO DI OSTRA E MORRO D'ALBA	COOP	2006	142.362	371	107.685	21.353	125.933	2.169	12.142	—	3.786	1.149	4.951	1.245	30	6
		2005	115.094	383	80.030	29.117	101.478	1.800	10.966	—	2.984	953	3.988	986	27	6
◇ CASSA RAIFFEISEN VANDOIES	COOP	2006	141.246	372	110.683	16.423	113.739	3.630	18.795	—	3.867	1.422	5.050	2.001	27	4
		2005	131.013	372	110.360	17.000	102.792	4.877	16.937	—	3.290	1.085	4.532	29	28	4
◇ BANCA DI CREDITO COOPERATIVO CAMUNA	COOP	2006	140.181	373	95.650	31.717	125.683	2.977	11.519	—	3.975	1.981	5.985	485	30	4
		2005	137.265	361	96.142	32.009	120.410	2.497	10.732	—	3.657	1.821	5.501	301	29	4

(1) In data 1-X-2006 ha ricevuto in conferimento il ramo d'azienda costituito da 6 sportelli operanti nel Veneto della controllante Banco di Desio e della Brianza.

LE PRINCIPALI

BANCHE ITALIANE

(valori in migliaia di euro)

BANCHE	PRINCIPALE CATEGORIA	ESERCIZIO	TOTALE ATTIVO TANGIBILE	GRADUATORIA	CREDITI V/ CLIENTELA	ALTRE ATTIVITÀ	PROVVISTA V/ CLIENTELA	ALTRE PASSIVITÀ	CAPITALE NETTO		MARGINE DI INTERESSE	SALDO COMMISSIONI E ALTRI COSTI E RICAVI	TOTALE RICAVI	RISULTATO DI COMPETENZA DEGLI AZIONISTI DEL GRUPPO	NUMERO DIPENDENTI	NUMERO SPORTELLI
									TOTALE	di cui: INTERESSI DI TERZI						
◇ BANCA DI CREDITO COOPERATIVO DI ARBOREA	COOP	2006	139.190	374	101.273	33.415	117.477	2.684	18.247	—	4.952	1.780	6.733	2.413	34	4
		2005	127.686	374	89.550	31.581	105.852	5.661	15.908	—	4.315	1.781	6.103	2.140	33	4
◇ BANCA MODENESE (gruppo CASSA DI RISPARMIO DI FERRARA)	BREVE	2006	138.989	*	123.310	14.080	88.696	4.042	24.874	—	3.012	924	4.058	-623	32	8
		2005	98.289	*	71.697	21.604	69.781	3.061	25.498	—	2.525	633	3.406	-592	26	7
◇ CASSA RURALE DI LEVICO TERME	COOP	2006	137.230	375	96.899	14.957	113.726	2.119	20.543	—	3.754	1.249	5.105	1.346	25	3
		2005	136.210	364	84.856	21.069	113.462	2.192	19.634	—	3.328	1.222	4.659	1.115	25	3
◇ BANCA CAPASSO ANTONIO	BREVE	2006	137.073	376	73.911	48.978	103.393	3.319	30.385	—	5.147	982	6.315	3.322	19	2
		2005	133.696	369	65.983	50.877	100.755	2.793	30.173	—	4.641	917	6.063	4.258	18	2
◇ BANCA MB	MOB	2006	134.748	377	2.142	63.159	50.008	4.911	54.120	—	780	7.459	12.143	-2.477	71	1
		2005	21.787	470	728	20.260	3	1.901	15.515	—	403	6.219	12.143	-704	31	1
◇ BANCA DI CREDITO COOPERATIVO DI OSTRA VETERE ...	COOP	2006	132.824	378	95.901	30.997	116.850	2.971	12.051	—	3.618	1.311	4.932	914	29	5
		2005	128.962	373	83.509	34.901	114.633	2.777	11.146	—	3.214	1.315	4.589	722	28	5
◇ BANCA DEL CROTONESE - CREDITO COOPERATIVO	COOP	2006	131.859	379	36.759	77.208	111.046	3.409	17.446	—	3.750	1.506	5.219	1.108	30	6
		2005	131.028	371	32.400	85.802	111.028	3.495	16.520	—	4.042	1.282	5.129	628	30	6
◇ CASSA RURALE ED ARTIGIANA - BANCA DI CREDITO COOPERATIVO DI FISCIANO	COOP	2006	131.514	380	64.192	43.849	113.539	2.243	15.732	—	4.736	470	5.196	1.643	19	2
		2005	116.808	380	50.615	43.605	99.776	2.418	14.614	—	3.394	948	4.348	1.224	19	2
◇ BANCA DELLA COSTA D'ARGENTO - CREDITO COOPERATIVO DI CAPALBIO	COOP	2006	130.760	381	96.558	21.885	110.186	3.076	14.558	—	4.105	1.503	5.622	730	32	6
		2005	108.929	391	76.829	26.967	93.013	2.806	13.133	—	3.197	1.287	4.486	530	29	5
◇ BANCA DI CREDITO COOPERATIVO DI QUINTO VICENTINO	COOP	2006	130.610	382	90.020	35.712	117.415	2.769	8.959	—	3.596	1.601	5.212	544	38	5
		2005	114.426	384	84.196	22.961	102.858	1.650	8.383	—	3.240	1.749	5.000	731	33	6
◇ CASSA RAIFFEISEN ALTA VENOSTA	COOP	2006	127.535	383	106.164	19.881	100.948	4.261	15.204	—	3.735	1.258	5.035	237	36	5
		2005	135.361	365	102.624	31.224	111.804	4.398	14.786	—	3.344	1.131	4.517	-805	37	5
◇ BANCA DI CREDITO COOPERATIVO TARSIA	COOP	2006	126.577	384	70.488	43.102	110.740	4.939	10.900	—	3.997	1.412	5.451	959	27	4
		2005	116.928	379	69.699	37.189	101.380	4.309	10.527	—	4.212	1.009	5.504	-127	25	4
◇ BANCA DI CREDITO COOPERATIVO DEI CASTELLI E DEGLI IBLEI	COOP	2006	125.685	385	44.716	76.185	103.340	1.796	20.551	—	4.225	611	4.843	2.468	25	5
		2005	121.593	377	41.316	75.857	99.844	2.112	19.641	—	4.117	807	4.931	1.682	25	5
◇ CASSA RURALE ED ARTIGIANA DI VESTENANOVA	COOP	2006	124.289	386	90.153	30.289	108.737	2.417	12.970	—	4.135	1.661	5.808	1.412	42	9
		2005	116.261	382	79.161	30.791	101.221	2.895	12.149	—	3.836	1.283	5.128	1.050	34	8
◇ BANCA POPOLARE VESUVIANA	POP	2006	123.795	387	49.023	50.923	105.402	4.409	12.331	—	4.080	1.750	5.859	1.010	32	2
		2005	116.782	381	44.463	54.321	102.238	2.892	10.330	—	3.465	1.734	5.082	188	30	2
◇ CASSA RAIFFEISEN VAL SARENTINO	COOP	2006	123.427	388	90.422	31.217	101.887	2.372	19.154	—	3.386	617	4.038	1.006	17	2
		2005	122.468	376	81.612	31.627	101.788	2.538	18.143	—	2.926	605	3.560	593	18	2
◇ BANCA STABIESE	BREVE	2006	122.341	389	19.588	87.806	88.717	2.648	31.017	—	4.452	693	5.342	1.629	21	3
		2005	126.474	375	15.957	86.901	91.279	2.006	33.230	—	3.722	715	5.182	1.374	21	3
◇ BANCA DI SCONTO E CONTI CORRENTI DI SANTA MARIA CAPUA VETERE	BREVE	2006	121.149	390	38.715	63.200	104.607	3.893	12.658	—	2.863	911	3.872	318	32	2
		2005	110.505	388	36.481	62.402	95.360	2.989	12.166	—	2.455	658	3.128	355	33	2
◇ BANCA DI CREDITO COOPERATIVO DI CRETA - CREDITO COOPERATIVO PIACENTINO	COOP	2006	118.862	391	95.351	7.677	105.851	2.458	9.912	—	3.483	1.011	4.557	653	29	7
		2005	101.207	398	78.182	10.931	91.054	1.990	8.175	—	2.732	1.003	3.701	408	26	6
◇ BANCA DI CREDITO COOPERATIVO DI DOBERDO' E SAVOGNA	COOP	2006	117.889	392	79.926	32.537	100.441	2.981	14.452	—	3.135	1.091	4.228	956	27	5
		2005	112.162	386	73.196	26.847	96.327	2.249	13.524	—	2.916	1.003	3.968	760	26	5

(1) In data 15-XII-2006 ha incorporato NovaGest SIM. I dati 2005 si riferiscono alla sola incorporata.

LE PRINCIPALI

BANCHE ITALIANE

(valori in migliaia di euro)

BANCHE	PRINCIPALE CATEGORIA	ESERCIZIO	TOTALE ATTIVO TANGIBILE	GRADUATORIA	CREDITI V/ CLIENTELA	ALTRE ATTIVITÀ	PROVVISTA V/ CLIENTELA	ALTRE PASSIVITÀ	CAPITALE NETTO		MARGINE DI INTERESSE	SALDO COMMISSIONI E ALTRI COSTI E RICAVI	TOTALE RICAVI	RISULTATO DI COMPETENZA DEGLI AZIONISTI DEL GRUPPO	NUMERO DIPENDENTI	NUMERO SPORTELLI
									TOTALE	di cui: INTERESSI DI TERZI						
◇ CASSA RURALE DI ISERA BANCA DI CREDITO COOPERATIVO	COOP	2006	117.373	393	99.243	16.337	103.776	3.215	10.392	—	3.134	885	4.059	903	21	2
		2005	105.548	395	87.399	14.778	92.556	3.444	9.552	—	2.730	498	3.258	423	23	2
◇ BANCA DELLA VALPOLICELLA - CREDITO COOPERATIVO DI MARANO	COOP	2006	117.327	394	96.326	16.891	102.735	2.449	11.664	—	3.857	1.781	5.716	1.178	41	8
		2005	105.878	394	79.951	19.017	92.611	2.471	10.783	—	3.391	1.932	5.412	1.144	37	7
◇ CREDITO COOPERATIVO - CASSA RURALE ED ARTIGIANA DI PALIANO	COOP	2006	115.740	395	48.614	51.409	96.095	2.113	17.534	—	4.567	1.387	5.942	1.165	31	4
		2005	110.228	389	48.544	50.230	91.539	2.124	16.570	—	4.122	958	5.054	1.038	31	4
◇ BANCA DI CREDITO COOPERATIVO DI DOVERA E POSTINO	COOP	2006	114.845	396	70.505	34.080	92.874	3.151	18.808	—	3.737	881	4.631	991	28	5
		2005	113.825	385	64.645	41.495	93.395	2.486	17.938	—	3.414	1.113	4.564	655	28	5
◇ BANCA DI CREDITO COOPERATIVO DI CANOSA - LOCONIA	COOP	2006	113.973	397	67.199	30.980	101.794	1.979	10.200	—	4.017	1.214	5.221	987	30	3
		2005	107.606	393	63.283	28.793	96.647	1.614	9.345	—	3.713	1.061	4.757	422	30	3
◇ CASSA RAIFFEISEN SILANDRO	COOP	2006	112.769	398	69.611	41.710	92.187	2.990	16.876	—	2.862	1.313	4.044	1.102	21	2
		2005	110.735	387	65.969	42.750	91.966	2.603	15.833	—	2.249	1.247	3.419	509	22	2
◇ BANCA DI CREDITO COOPERATIVO S. VINCENZO DE' PAOLI DI CASAGIOVE	COOP	2006	112.617	399	69.755	30.288	94.846	3.623	14.153	—	4.111	1.592	5.675	1.495	25	3
		2005	118.534	378	66.102	43.669	99.509	6.091	12.942	—	3.811	1.500	5.196	499	25	3
◇ BANCA GALILEO	BREVE	2006	110.334	400	64.937	23.504	85.388	2.058	21.949	—	1.445	537	2.024	-688	13	1
		2005	87.608	416	40.656	35.169	63.371	1.691	22.637	—	856	383	1.097	-1.631	13	1
◇ CASSA RURALE DI SOPRAMONTE	COOP	2006	109.642	401	91.477	10.064	96.285	3.304	10.052	—	2.838	1.107	3.973	730	22	4
		2005	109.372	390	79.848	14.160	96.556	3.541	9.261	—	2.490	870	3.381	330	21	4
◇ CASSA RURALE DI BRENTONICO	COOP	2006	108.900	402	79.070	21.272	91.894	3.006	13.862	—	3.007	508	3.570	1.213	16	1
		2005	102.040	397	70.533	21.946	87.224	1.639	13.022	—	2.648	474	3.157	1.070	16	1
◇ BANCA DI CREDITO COOPERATIVO DI RIANO	COOP	2006	106.057	403	68.895	31.597	86.888	2.733	16.436	—	4.083	786	4.860	1.826	20	4
		2005	100.388	400	55.493	31.134	83.141	2.512	14.735	—	3.165	1.088	4.242	1.088	18	4
◇ BANCA DI CREDITO COOPERATIVO DI LEVERANO	COOP	2006	105.173	404	49.700	49.601	85.449	2.298	17.426	—	3.991	764	4.760	1.503	22	3
		2005	108.365	392	45.833	53.922	88.306	2.625	17.434	—	3.903	899	4.808	1.273	22	2
◇ BANCA DI CREDITO COOPERATIVO DI BELLEGRA	COOP	2006	104.661	405	49.045	50.346	91.034	1.946	11.684	—	3.040	801	3.759	1.065	23	3
		2005	101.064	399	42.102	53.129	88.721	1.648	10.703	—	2.521	827	3.213	660	22	3
◇ BANCA DI CREDITO COOPERATIVO DI SASSANO	COOP	2006	104.361	406	66.034	24.886	88.689	4.943	10.729	—	4.177	1.104	5.286	1.248	21	3
		2005	95.365	406	51.247	25.774	79.284	6.405	9.678	—	3.131	948	4.071	928	17	3
◇ BANCA FARNESE (gruppo CASSA DI RISPARMIO DI FERRARA)	BREVE	2006	103.223	*	81.411	6.496	84.090	2.288	16.850	—	2.251	744	2.393	-303	19	3
		2005	83.068	*	44.778	21.731	64.364	1.540	17.168	—	1.761	655	2.571	324	12	1
◇ BANCA DI CREDITO COOPERATIVO DI MONTECORVINO ROVELLA	COOP	2006	102.563	407	53.416	33.686	84.028	2.288	16.251	—	3.742	1.119	4.879	1.051	22	3
		2005	98.449	402	48.376	38.936	80.871	2.148	15.439	—	3.485	1.300	4.818	1.450	22	3
◇ BANCA DELLA VALSASSINA - CREDITO COOPERATIVO	COOP	2006	102.093	408	56.922	38.631	81.853	1.393	18.024	—	3.120	1.175	4.350	249	27	7
		2005	102.503	396	53.959	44.366	82.939	1.309	17.725	—	2.780	1.227	4.058	860	26	6
◇ BANCA DI CREDITO COOPERATIVO DI BARI	COOP	2006	100.005	409	45.998	21.175	81.642	620	8.229	—	3.009	814	3.822	1.481	14	2
		2005	85.800	419	41.068	22.208	77.982	1.037	6.785	—	2.023	726	2.676	850	11	2
◇ BANCA DI CREDITO COOPERATIVO "SEN. PIETRO GRAMMATICO" - PACECO	COOP	2006	99.770	410	59.153	35.532	87.760	2.767	9.206	—	4.408	1.131	5.564	564	30	5
		2005	98.349	403	57.119	34.559	86.389	2.801	9.159	—	4.315	817	5.161	786	30	5
◇ CASSA RAIFFEISEN NOVA LEVANTE	COOP	2006	98.680	411	77.742	13.919	77.987	3.653	10.952	—	2.520	1.047	3.590	435	22	4
		2005	94.634	407	67.439	14.271	80.418	3.146	10.393	—	2.482	2.154	4.911	1.322	26	4

LE PRINCIPALI

BANCHE ITALIANE

(valori in migliaia di euro)

BANCHE	PRINCIPALE CATEGORIA	ESERCIZIO	TOTALE ATTIVO TANGIBILE	GRADUATORIA	CREDITI V/ CLIENTELA	ALTRE ATTIVITÀ	PROVVISTA V/ CLIENTELA	ALTRE PASSIVITÀ	CAPITALE NETTO		MARGINE DI INTERESSE	SALDO COMMISSIONI E ALTRI COSTI E RICAVI	TOTALE RICAVI	RISULTATO DI COMPETENZA DEGLI AZIONISTI DEL GRUPPO	NUMERO DIPENDENTI	NUMERO SPORTELLI
									TOTALE	di cui: INTERESSI DI TERZI						
≠◇ BANCA IFIGEST	GEST	2006	98.164	412	16.932	35.310	71.402	6.425	20.348	258	1.897	14.140	16.037	1.722	70	5
		2005	88.342	415	8.795	39.081	65.512	3.022	19.272	52	1.390	10.527	11.904	1.077	61	3
◇ BANCA DI CREDITO COOPERATIVO DI CASCIA DI REGGELLO	COOP	2006	98.013	413	65.550	28.865	85.458	2.762	9.534	—	3.139	940	4.116	602	26	4
		2005	91.151	409	54.308	28.977	80.597	2.272	8.270	—	2.632	829	3.518	466	26	4
◇ BANCA DI CREDITO COOPERATIVO DI VERGATO	COOP	2006	97.631	414	67.342	25.904	76.725	3.359	13.131	—	2.887	1.183	4.077	1.245	23	4
		2005	89.632	411	62.000	25.437	70.343	3.291	11.963	—	2.494	120	2.596	522	20	4
◇ BANCA IFIGEST (gruppo BANCA IFIGEST)	GEST	2006	97.630	*	17.246	34.496	71.444	5.980	20.125	—	1.888	13.721	15.807	1.750	70	5
		2005	88.283	*	8.651	39.168	65.553	2.938	19.256	—	1.385	10.540	11.755	1.059	55	3
◇ BANCA DI CREDITO COOPERATIVO DI FENIS NUS E SAINT MARCEL	COOP	2006	97.225	415	50.186	35.450	88.474	2.559	5.964	—	2.684	1.027	3.732	-876	30	4
		2005	97.383	404	53.107	34.791	87.450	2.813	6.798	—	2.809	1.043	3.859	-500	30	4
◇ BANCA ALBERTINI SYZ & C. (gruppo VALORA)	GEST	2006	96.543	*	115	19.374	64.790	16.254	15.563	—	2.322	17.829	19.776	4.617	47	2
		2005	65.863	*	138	24.382	37.073	15.057	13.930	—	1.490	15.110	16.556	3.263	41	2
≠◇ VALORA	GEST	2006	96.242	416	115	18.228	64.693	15.475	25.067	3.660	2.407	19.005	21.095	3.881	53	2
		2005	67.339	451	138	25.238	37.036	13.900	22.414	4.602	1.546	15.866	17.524	2.346	46	2
◇ BANCA DI CREDITO COOPERATIVO DI CREMENO	COOP	2006	95.372	417	53.973	35.124	74.902	1.632	17.755	—	3.063	676	3.886	1.023	22	5
		2005	97.355	405	49.369	40.885	79.228	1.180	16.928	—	2.524	778	3.283	243	22	5
◇ CASSA DEI RISPARMI DI MILANO E DELLA LOMBARDIA - CARIMILIO	BREVE	2006	95.106	418	47.612	31.553	67.004	5.408	22.706	—	1.260	275	1.599	-1.158	17	1
		2005	27.477	469	1.257	2.306	3.127	486	23.864	—	705	-3	702	-901	17	1
◇ BANCA DI CREDITO COOPERATIVO DI AVETRANA	COOP	2006	93.851	419	44.342	42.719	74.202	2.240	16.678	—	2.966	601	3.586	966	22	3
		2005	89.409	412	37.740	41.821	71.845	1.675	15.890	—	2.440	719	2.962	766	20	2
◇ BANCA DI CREDITO COOPERATIVO DELLA MONTAGNA PISTOIESE	COOP	2006	93.607	420	52.444	31.197	80.233	1.898	11.393	—	2.823	918	3.778	313	26	4
		2005	88.652	414	47.774	31.517	76.252	1.249	11.085	—	2.353	906	3.334	385	23	3
◇ BANCA DI CREDITO COOPERATIVO DEL LAMETINO	COOP	2006	92.729	421	48.769	34.506	81.016	1.871	9.846	—	3.653	988	4.637	973	22	4
		2005	86.159	417	45.347	35.559	74.528	2.712	8.926	—	2.921	834	3.660	963	22	4
◇ BANCA DI CREDITO COOPERATIVO DI SAN CALOGERO ..	COOP	2006	92.720	422	47.973	25.296	73.857	2.158	16.563	—	4.021	571	4.588	3.066	20	4
		2005	91.876	408	45.089	31.117	74.053	2.296	14.609	—	4.016	513	4.532	1.233	20	4
◇ BANCA DI CREDITO COOPERATIVO DELLA VALTROMPIA - BOVEGNO	COOP	2006	92.706	423	69.755	20.159	80.005	1.430	10.774	—	2.929	760	3.701	693	26	4
		2005	81.405	426	58.718	15.443	70.870	1.371	9.167	—	2.726	546	3.283	101	25	4
◇ BANCA DI CREDITO COOPERATIVO DI FIUGGI	COOP	2006	92.437	424	53.611	28.930	68.284	2.369	16.045	—	3.794	1.124	4.869	1.193	27	5
		2005	88.654	413	46.958	28.681	66.430	2.677	14.883	—	3.060	1.019	3.971	714	27	5
◇ CASSA RURALE DI GIOVO - BANCA DI CREDITO COOPERATIVO	COOP	2006	89.749	425	64.050	13.784	75.180	2.338	12.240	—	2.494	652	3.203	1.347	16	4
		2005	85.099	421	56.416	12.711	71.804	2.116	11.184	—	2.142	480	2.675	612	15	4
◇ CASSA RURALE DI CONDINO - BANCA DI CREDITO COOPERATIVO	COOP	2006	88.469	426	64.551	10.539	75.860	2.170	10.292	—	2.427	584	3.091	682	17	6
		2005	76.463	432	59.188	8.280	65.010	1.438	9.115	—	2.012	505	2.548	629	17	6
◇ CASSA RAIFFEISEN DI CIARDES	COOP	2006	88.229	427	60.766	24.674	68.340	2.138	15.425	—	2.389	649	2.999	795	19	2
		2005	90.645	410	59.405	25.223	71.290	2.019	14.687	—	2.054	509	2.593	541	19	2
◇ BANCA DI CREDITO COOPERATIVO DI S. MARCO DEI CAVOTI	COOP	2006	86.471	428	46.326	30.055	76.052	2.587	7.834	—	3.262	696	3.923	390	26	5
		2005	85.866	418	42.447	37.514	76.664	1.585	7.392	—	2.906	692	3.571	168	25	5
◇ BANCA DI CREDITO COOPERATIVO DI OSTUNI	COOP	2006	85.912	429	36.627	34.336	65.789	2.836	17.287	—	2.942	730	3.674	767	19	2
		2005	85.273	420	34.203	31.881	66.477	2.132	16.664	—	2.674	961	3.573	626	19	1

LE PRINCIPALI

BANCHE ITALIANE

(valori in migliaia di euro)

BANCHE	PRINCIPALE CATEGORIA	ESERCIZIO	TOTALE ATTIVO TANGIBILE	GRADUATORIA	CREDITI V/ CLIENTELA	ALTRE ATTIVITÀ	PROVVISTA V/ CLIENTELA	ALTRE PASSIVITÀ	CAPITALE NETTO		MARGINE DI INTERESSE	SALDO COMMISSIONI E ALTRI COSTI E RICAVI	TOTALE RICAVI	RISULTATO DI COMPETENZA DEGLI AZIONISTI DEL GRUPPO	NUMERO DIPENDENTI	NUMERO SPORTELLI
									TOTALE	di cui: INTERESSI DI TERZI						
◇ FINANZA & FUTURO BANCA (gruppo DEUTSCHE BANK)	GEST	2006	85.758	*	14.179	13.496	19.636	32.805	28.524	—	1.284	47.950	49.234	7.209	134	1
		2005	72.022	*	14.852	15.529	16.898	26.696	24.915	—	762	50.872	51.634	5.534	153	1
◇ BANCA DI CREDITO COOPERATIVO DI MAIERATO	COOP	2006	85.657	430	43.830	24.408	75.243	1.107	8.439	—	3.624	684	4.268	1.048	22	4
		2005	79.142	427	39.476	24.292	70.424	1.527	7.090	—	3.136	621	3.813	808	22	4
◇ BANCA DI CREDITO COOPERATIVO DELLA CATTEDRALE DI ADRIA	COOP	2006	85.646	431	66.690	14.855	65.852	1.730	17.636	—	3.317	991	4.313	1.168	19	3
		2005	82.980	425	61.063	15.284	63.743	1.906	16.601	—	2.954	1.206	4.167	967	19	3
◇ BANCA POPOLARE LECCHESE	POP	2006	84.682	432	60.904	16.951	66.451	3.200	10.612	—	3.080	1.250	4.377	-1.229	27	4
		2005	78.237	428	57.990	18.533	59.907	3.180	11.777	—	2.928	1.053	4.048	-122	31	4
◇ CREDITO COOPERATIVO CASSA RURALE ED ARTIGIANA DI ERCHIE	COOP	2006	84.603	433	34.736	37.238	69.234	1.938	13.436	—	2.424	460	2.843	1.071	14	2
		2005	83.878	423	31.007	32.163	69.318	1.338	13.225	—	2.262	634	2.821	571	13	2
◇ BANCA DI CREDITO COOPERATIVO DI SARSINA	COOP	2006	84.085	434	54.605	23.527	66.617	2.965	14.504	—	2.800	722	3.539	1.066	19	3
		2005	75.520	435	48.944	23.959	59.840	2.032	13.650	—	2.573	745	3.290	871	20	3
◇ BANCA DI CREDITO COOPERATIVO DELLA VALLE DEL TRIGNO	COOP	2006	82.335	435	52.361	24.965	70.809	2.716	8.812	—	2.855	1.074	3.936	614	29	4
		2005	71.489	441	44.916	21.882	61.068	2.304	8.120	—	2.243	767	3.015	725	29	4
◇ BANCA DI CREDITO COOPERATIVO SAN GIUSEPPE DI MUSSOMELI	COOP	2006	82.207	436	23.627	48.937	64.377	2.292	15.531	—	2.805	512	3.354	662	12	3
		2005	84.215	422	22.187	55.468	67.729	1.436	15.054	—	2.134	619	2.785	801	13	3
◇ BANCA DI CREDITO COOPERATIVO DEL MOLISE	COOP	2006	81.627	437	54.089	21.507	69.734	1.980	7.523	—	2.529	688	3.222	692	25	4
		2005	77.769	429	46.737	24.684	65.978	2.618	6.702	—	2.439	861	3.310	-845	25	4
◇ CREDITO ETNEO - BANCA DI CREDITO COOPERATIVO ...	COOP	2006	81.180	438	44.489	21.263	71.315	1.092	8.774	—	2.941	1.195	4.102	925	18	3
		2005	67.528	449	31.886	22.693	59.331	1.104	7.095	—	2.075	1.035	3.036	799	15	2
◇ CASSA RAIFFEISEN DI CORNEDO-COLLEPIETRA	COOP	2006	80.653	439	56.813	15.166	62.378	3.164	14.762	—	2.530	724	3.272	989	18	3
		2005	73.923	438	56.087	12.870	57.609	2.187	13.944	—	2.404	815	3.230	835	18	3
◇ BANCA DI CREDITO COOPERATIVO DI MARINA DI GINOSA	COOP	2006	80.382	440	30.895	37.874	68.269	1.564	10.549	—	2.805	667	3.389	-22	19	3
		2005	75.663	434	30.444	33.670	63.466	1.598	10.607	—	2.338	595	2.818	610	18	3
◇ BANCA DI CREDITO COOPERATIVO ALTO CASERTANO E BASSO FRUSINATE	COOP	2006	78.220	441	39.614	31.459	65.076	5.811	7.337	—	2.476	644	3.143	857	23	4
		2005	76.922	430	36.539	32.663	65.225	4.453	7.254	—	2.577	618	3.230	186	24	4
◇ INTRA PRIVATE BANK (gruppo BANCA POPOLARE DI INTRA)	GEST	2006	77.993	*	48	32.671	54.511	7.189	18.271	—	1.615	8.534	10.362	2.536	38	1
		2005	76.689	*	80	60.905	56.954	5.917	15.804	—	1.339	8.303	9.617	1.547	37	1
◇ BANCA DI CREDITO COOPERATIVO "MUTUO SOCCORSO" DI GANGI	COOP	2006	77.798	442	42.993	30.383	66.337	1.323	10.146	—	2.733	477	3.176	668	15	3
		2005	70.623	442	33.785	32.878	59.634	1.270	9.731	—	2.256	462	2.601	568	15	3
◇ BANCA DEI SIBILLINI - CREDITO COOPERATIVO DI CASA-VECCHIA	COOP	2006	77.577	443	51.306	23.229	67.381	1.678	8.529	—	2.373	635	3.024	471	23	5
		2005	76.829	431	45.108	28.159	67.119	1.466	8.229	—	2.030	601	2.645	472	19	4
◇ CASSA RAIFFEISEN DI VILLABASSA	COOP	2006	77.279	444	54.288	20.405	55.365	1.981	12.136	—	2.192	641	2.645	352	17	2
		2005	74.819	436	50.232	21.530	53.752	2.307	11.835	—	1.993	511	2.487	92	18	2
◇ BANCA DI CREDITO COOPERATIVO DI BUCCINO	COOP	2006	75.970	445	36.972	31.604	58.801	1.914	15.057	—	2.746	431	3.175	769	15	4
		2005	75.902	433	29.259	31.219	58.117	2.871	14.922	—	2.246	387	2.646	497	15	4
◇ CASSA RAIFFEISEN DOBBIACO	COOP	2006	75.965	446	44.926	26.209	58.539	1.936	15.490	—	1.868	539	2.420	780	14	2
		2005	71.936	440	42.671	24.995	55.166	1.957	14.814	—	1.707	1.371	3.093	1.189	14	2
◇ BANCA DI CREDITO COOPERATIVO DI SPINAZZOLA	COOP	2006	75.510	447	39.007	23.384	62.401	2.372	10.738	—	2.807	778	3.571	545	23	4
		2005	74.053	437	32.707	32.079	61.037	2.699	10.320	—	2.419	784	3.157	168	23	4

(1) Già Banca Popolare Provinciale Lecchese.

LE PRINCIPALI

BANCHE ITALIANE

(valori in migliaia di euro)

BANCHE	PRINCIPALE CATEGORIA	ESERCIZIO	TOTALE ATTIVO TANGIBILE	GRADUATORIA	CREDITI V/ CLIENTELA	ALTRE ATTIVITÀ	PROVVISTA V/ CLIENTELA	ALTRE PASSIVITÀ	CAPITALE NETTO		MARGINE DI INTERESSE	SALDO COMMISSIONI E ALTRI COSTI E RICAVI	TOTALE RICAVI	RISULTATO DI COMPETENZA DEGLI AZIONISTI DEL GRUPPO	NUMERO DIPENDENTI	NUMERO SPORTELLI
									TOTALE	di cui: INTERESSI DI TERZI						
◇ CASSA RAIFFEISEN FIE' ALLO SCILIAR	COOP	2006	75.065	448	48.296	22.868	57.970	1.778	15.326	—	2.123	481	2.621	942	10	1
		2005	72.092	439	45.167	22.215	55.301	2.067	14.747	—	1.980	500	2.492	892	13	1
◇ CASSA RURALE DI TASSULLO E NANNO - BANCA DI CREDITO COOPERATIVO	COOP	2006	72.719	449	47.127	21.472	60.866	1.849	9.947	—	1.792	407	2.240	583	13	2
		2005	66.427	452	41.920	18.176	54.508	2.077	9.588	—	1.615	468	2.114	531	13	2
◇ BANCA DI CREDITO COOPERATIVO DI LERCARA FRIDDI	COOP	2006	72.152	450	36.419	33.278	58.357	1.298	12.502	—	2.408	461	2.879	222	17	3
		2005	70.241	444	29.066	38.675	56.505	1.401	12.342	—	1.969	440	2.435	152	17	3
◇ CASSA RAIFFEISEN DI PARCINES	COOP	2006	71.729	451	44.878	23.963	56.309	2.229	13.163	—	2.182	533	2.729	953	16	2
		2005	70.042	445	42.024	26.452	55.491	2.048	12.457	—	1.931	569	2.514	386	16	2
◇ BANCA DI CREDITO COOPERATIVO DI SAMBUCA DI SICILIA	COOP	2006	71.037	452	44.241	24.148	58.472	1.118	11.450	—	2.850	463	3.324	414	18	4
		2005	70.312	443	35.812	30.603	57.975	1.179	11.162	—	2.349	407	2.767	260	18	4
◇ BANCA DI CREDITO COOPERATIVO DI OPPIDO LUCANO E RIPACANDIDA	COOP	2006	70.235	453	26.900	30.173	58.408	4.092	7.735	—	2.304	555	2.829	953	19	5
		2005	66.205	453	25.198	34.201	57.724	1.390	7.095	—	1.921	664	2.541	558	18	4
◇ BANCA DI CREDITO COOPERATIVO "S. FELICITA M." - AFFILE	COOP	2006	70.035	454	27.485	36.498	60.161	1.166	8.713	—	2.071	561	2.578	496	19	3
		2005	67.427	450	23.795	37.388	57.492	1.508	8.435	—	1.835	539	2.304	173	19	3
◇ BANCA DI CREDITO COOPERATIVO DI MONTEPAONE	COOP	2006	69.967	455	41.053	23.433	59.242	2.550	7.215	—	2.205	795	2.993	918	14	3
		2005	60.862	457	35.016	21.217	52.289	2.273	6.328	—	2.035	639	2.646	783	10	3
◇ BANCA DI CREDITO COOPERATIVO DI SERINO	COOP	2006	69.327	456	33.452	26.759	60.391	1.783	7.153	—	2.202	718	2.950	585	18	2
		2005	62.615	455	29.095	25.600	54.088	1.973	6.555	—	1.996	693	2.674	324	18	2
◇ BANCA MOLISANA DI CREDITO COOPERATIVO	COOP	2006	68.573	457	37.719	19.887	59.330	1.145	7.824	—	2.309	315	2.628	443	16	4
		2005	67.672	448	34.801	16.758	57.910	1.419	7.516	—	2.140	328	2.476	332	14	4
◇ CASSA RAIFFEISEN DI MARLENGO	COOP	2006	67.175	458	49.402	11.951	55.600	1.643	9.144	—	1.987	502	2.504	582	18	2
		2005	69.818	446	50.470	14.094	58.340	1.666	8.943	—	1.950	545	2.513	88	17	2
◇ BANCA DI CREDITO COOPERATIVO DI ALTOFONTE	COOP	2006	66.796	459	32.751	30.179	55.490	3.499	7.807	—	2.688	586	3.159	556	18	3
		2005	67.708	447	31.255	32.670	57.149	3.094	7.465	—	2.503	557	2.938	291	18	3
◇ BENACO BANCA CREDITO COOPERATIVO COSTERMANO	COOP	2006	65.868	460	51.747	11.079	55.031	2.012	8.492	—	2.571	973	3.559	829	27	6
		2005	59.551	458	46.875	10.438	49.949	1.597	7.634	—	2.242	1.346	3.606	1.199	24	5
◇ BANCA DI CREDITO COOPERATIVO DI VILLESSE	COOP	2006	64.201	461	39.209	10.583	53.527	1.851	8.622	—	1.806	625	2.448	524	16	3
		2005	61.027	456	36.950	12.242	50.981	1.927	8.109	—	1.643	654	2.305	367	16	3
◇ BANCA DI CREDITO COOPERATIVO DI TURRIACO	COOP	2006	63.624	462	36.083	22.604	49.313	1.659	12.448	—	1.838	976	3.049	665	19	3
		2005	63.423	454	33.958	25.677	49.845	1.772	11.786	—	1.687	988	2.677	384	19	3
◇ BANCA DI CREDITO COOPERATIVO DI MOZZANICA	COOP	2006	61.296	463	29.153	24.055	49.932	1.209	10.149	—	1.676	682	2.369	682	11	2
		2005	59.104	459	25.584	22.870	48.327	1.169	9.484	—	1.388	661	2.060	492	11	2
◇ BANCA DI CREDITO COOPERATIVO DELLA GARFAGNANA	COOP	2006	60.313	464	33.375	24.801	45.628	1.461	13.220	—	2.029	426	2.501	575	16	4
		2005	58.307	460	31.139	25.329	44.515	1.064	12.682	—	1.779	506	2.320	479	14	3
◇ BANCA DI CREDITO COOPERATIVO DELL'ALTO TIRRENO DELLA CALABRIA - VERBICARO	COOP	2006	57.472	465	21.909	29.364	50.286	1.476	5.710	—	1.924	623	2.518	774	15	2
		2005	54.577	462	20.504	28.853	47.189	1.342	5.284	—	1.871	599	2.390	-98	14	2
◇ BANCA DI CREDITO COOPERATIVO DELLA SILA PICCOLA - TAVERNA	COOP	2006	55.114	466	33.336	16.628	42.462	2.755	9.888	—	2.602	631	3.238	598	17	4
		2005	53.915	463	30.852	18.867	41.435	2.978	9.494	—	2.681	653	3.325	623	17	4
◇ BANCA DI CREDITO COOPERATIVO DI GAUDIANO DI LAVELLO	COOP	2006	54.472	467	29.791	15.209	49.848	1.051	3.576	—	1.524	383	1.909	292	13	2
		2005	45.497	468	26.922	12.416	41.373	924	3.205	—	1.346	359	1.705	92	12	2

LE PRINCIPALI

BANCHE ITALIANE

(valori in migliaia di euro)

BANCHE	PRINCIPALE CATEGORIA	ESERCIZIO	TOTALE ATTIVO TANGIBILE	GRADUATORIA	CREDITI V/ CLIENTELA	ALTRE ATTIVITÀ	PROVVISTA V/ CLIENTELA	ALTRE PASSIVITÀ	CAPITALE NETTO		MARGINE DI INTERESSE	SALDO COMMISSIONI E ALTRI COSTI E RICAVI	TOTALE RICAVI	RISULTATO DI COMPETENZA DEGLI AZIONISTI DEL GRUPPO	NUMERO DIPENDENTI	NUMERO SPORTELLI
									TOTALE	di cui: INTERESSI DI TERZI						
◇ BANCA DI CREDITO COOPERATIVO DEL VELINO	COOP	2006	53.864	468	33.884	17.740	45.225	1.227	5.299	—	1.930	485	2.422	524	16	3
		2005	55.607	461	31.812	19.316	45.458	1.257	4.865	—	1.695	472	2.174	322	16	3
◇ BANCA DI CREDITO COOPERATIVO DI PEDEMONTE	COOP	2006	52.920	469	38.272	11.298	42.471	1.288	8.056	—	1.894	562	2.466	634	14	4
		2005	49.779	465	33.829	12.160	39.366	1.424	7.509	—	1.636	534	2.180	539	14	4
◇ BANCA DI CREDITO COOPERATIVO DI SCANDALE	COOP	2006	52.482	470	28.174	20.740	43.756	1.704	7.023	—	2.517	663	3.151	896	15	3
		2005	49.465	466	24.130	19.991	42.016	1.326	6.125	—	1.786	634	2.372	371	15	3
◇ CASSA RAIFFEISEN DI FUNES	COOP	2006	51.371	471	23.458	15.759	38.656	1.300	11.415	—	1.464	451	1.925	767	9	2
		2005	49.001	467	24.811	15.903	36.722	1.424	10.812	—	1.422	428	1.859	503	9	2
◇ CASSA RURALE DI CAVARENO	COOP	2006	51.202	472	31.290	14.891	43.243	1.159	6.740	—	1.033	454	1.517	188	10	3
		2005	50.489	464	26.143	17.141	42.634	1.179	6.598	—	1.006	331	1.359	152	11	3

RIEPILOGO PER CATEGORIA DELLE 600 PRINCIPALI BANCHE ITALIANE

(valori in migliaia di euro)

BANCHE	ESER- CIZIO	N° DI BANCHE	IMMOBILIZZA- ZIONI IMMATERIALI	ATTIVO				
				TOTALE	IMPIEGHI		TITOLI AZIONI DIVERSE E ATTIVITÀ FINANZIARIE DIVERSE	CASSA E DISPONIBILITÀ
					TOTALE	di cui: CREDITI V/ CLIENTELA		
BANCHE CON PREVALENTE RACCOLTA A BREVE	2006	146	7.964.147	1.661.638.471	1.367.405.905	939.303.222	129.288.210	8.608.757
	2005	144	7.834.736	1.528.319.214	1.218.821.554	849.240.946	153.976.545	7.896.275
BANCHE POPOLARI	2006	36	1.165.340	252.190.215	183.950.523	139.767.668	36.043.995	1.130.276
	2005	36	1.180.489	229.943.297	162.889.203	126.609.770	35.351.996	1.027.004
BANCHE DI CREDITO COOPERATIVO	2006	361	40.218	130.283.686	99.698.682	92.217.894	25.073.254	837.877
	2005	362	39.587	119.248.822	89.161.896	81.495.838	24.931.887	783.411
BANCHE DI CREDITO MOBILIARE E DI INVESTIMENTO	2006	27	360.106	328.599.441	169.225.838	138.520.425	147.646.112	35.757
	2005	26	326.363	293.709.568	137.615.259	113.214.187	145.623.232	68.492
BANCHE DI GESTIONE TITOLI E PATRIMONI	2006	30	167.644	94.330.965	55.757.803	11.908.836	33.181.457	73.847
	2005	30	173.110	77.355.031	45.537.831	9.104.762	27.531.578	79.663
TOTALE BANCHE	2006	600	9.697.455	2.467.042.778	1.876.038.751	1.321.718.045	371.233.028	10.686.514
	2005	598	9.554.285	2.248.575.932	1.654.025.743	1.179.665.503	387.415.238	9.854.845

TANGIBILE			PROVVISTA		FONDI DEL PERSONALE	ALTRE PASSIVITÀ	CAPITALE NETTO			
PARTE- CIPAZIONI	IMMOBILIZZA- ZIONI MATERIALI	ALTRE ATTIVITÀ	TOTALE	di cui: V/ CLIENTELA			TOTALE	di cui:		
					CAPITALE SOCIALE	RISERVE		RISULTATO D'ESERCIZIO		
93.641.914	14.350.104	48.343.581	1.424.482.697	1.060.433.272	9.898.147	88.575.099	146.646.675	54.553.989	75.207.578	16.885.108
81.674.151	14.245.942	51.704.747	1.293.847.581	973.761.668	10.520.716	94.920.173	136.865.480	52.194.027	72.595.817	12.075.636
20.120.921	3.013.821	7.930.679	212.565.810	168.088.899	1.345.151	10.706.334	28.738.260	8.794.769	17.929.245	2.014.246
19.658.435	3.047.894	7.968.765	193.015.307	147.454.213	1.321.925	11.103.647	25.682.907	7.733.533	17.192.032	757.342
90.565	2.233.482	2.349.826	111.946.362	109.790.543	592.364	2.840.965	14.944.213	476.513	13.273.492	1.194.208
117.615	2.099.388	2.154.625	102.278.614	100.255.418	586.340	2.579.983	13.843.472	414.521	12.554.172	874.779
4.106.435	508.229	7.077.070	205.486.157	84.821.119	149.856	104.828.718	18.494.816	5.863.907	10.892.313	1.738.596
4.177.649	422.584	5.802.352	171.497.811	75.870.046	143.096	107.171.832	15.223.192	4.466.765	9.185.415	1.571.012
1.327.240	147.780	3.842.838	70.662.142	38.128.792	138.488	18.457.572	5.240.407	2.994.066	1.425.619	820.722
693.383	156.899	3.355.677	54.901.459	32.857.854	129.541	18.018.383	4.478.758	2.595.441	1.248.566	634.751
119.287.075	20.253.416	69.543.994	2.025.143.168	1.461.262.625	12.124.006	225.408.688	214.064.371	72.683.244	118.728.247	22.652.880
106.321.233	19.972.707	70.986.166	1.815.540.772	1.330.199.199	12.701.618	233.794.018	196.093.809	67.404.287	112.776.002	15.913.520

NB: Gli aggregati sono stati calcolati dalla Tab. VI escludendo i dati relativi ai bilanci consolidati e considerando un insieme "chiuso" di istituti allo scopo di presentare dati omogenei per il biennio.

(valori in %)

BANCHE	ESER- CIZIO	RACCOLTA DA CLIENTELA	IMPIEGHI V/ CLIENTELA	CAPITALE NETTO	TOTALE IMPIEGHI (1)
		TOTALE PROVVISTA	TOTALE IMPIEGHI	TOTALE PROVVISTA	TOTALE PROVVISTA
BANCHE CON PREVALENTE RACCOLTA A BREVE	2006	74,44	68,69	10,29	94,62
	2005	75,26	69,68	10,58	92,30
BANCHE POPOLARI	2006	79,08	75,98	13,52	83,01
	2005	76,40	77,73	13,31	80,78
BANCHE DI CREDITO COOPERATIVO	2006	98,07	92,50	13,35	88,84
	2005	98,02	91,40	13,54	86,92
BANCHE DI CREDITO MOBILIARE E DI INVESTIMENTO	2006	41,28	81,86	9,00	79,25
	2005	44,24	82,27	8,88	76,97
BANCHE DI GESTIONE TITOLI E PATRIMONI	2006	53,96	21,36	7,42	60,91
	2005	59,85	19,99	8,16	71,50
TOTALE 600 BANCHE	2006	72,16	70,45	10,57	89,86
	2005	73,27	71,32	10,80	87,96

RIPARTIZIONE DEGLI IMPIEGHI E DELLE DISPONIBILITÀ			
IMPIEGHI VERSO CLIENTELA	IMPIEGHI VERSO BANCHE	TITOLI E ATTIVITÀ FINANZIARIE DIVERSE	CASSA E DISPONIBILITÀ
62,40	28,44	8,59	0,57
61,51	26,77	11,15	0,57
63,21	19,98	16,30	0,51
63,54	18,21	17,73	0,52
73,42	5,95	19,96	0,67
70,94	6,67	21,71	0,68
43,71	9,69	46,59	0,01
39,96	8,62	51,40	0,02
13,38	49,26	37,28	0,08
12,44	49,81	37,64	0,11
58,54	24,55	16,44	0,47
57,51	23,12	18,89	0,48

(1) La differenza tra provvista e impieghi interbancari è stata inclusa, se positiva, nella provvista; se negativa, negli impieghi.

segue

(valori in migliaia di euro)

BANCHE	ESER- CIZIO	SITUAZIONE DEI CREDITI PER CASSA VERSO CLIENTELA (ESPOSIZIONE NETTA) (1)					
		CREDITI V/ CLIENTELA (2)	TOTALE	CREDITI DETERIORATI			CREDITI IN BONIS
				SOFFERENZE	INCAGLI	ALTRI	
BANCHE CON PREVALENTE RACCOLTA A BREVE	2006	1.251.739.791	40.731.331	18.618.724	11.714.689	10.397.918	1.211.008.460
BANCHE POPOLARI	2006	265.699.140	7.974.016	3.009.955	3.066.959	1.897.102	257.725.124
BANCHE DI CREDITO COOPERATIVO	2006	92.194.636	4.130.586	968.651	2.483.702	678.233	88.064.050
BANCHE DI CREDITO MOBILIARE E DI INVESTIMENTO	2006	50.892.024	491.997	215.110	149.508	127.379	50.400.027
BANCHE DI GESTIONE TITOLI E PATRIMONI	2006	5.145.470	74.100	10.594	48.534	14.972	5.071.370
TOTALE BANCHE	2006	1.665.671.061	53.402.030	22.823.034	17.463.392	13.115.604	1.612.269.031

CREDITI DETERIORATI / CREDITI V/ CLIENTELA (%)	TOTALE PATRIMONIO DI VIGILANZA (a)	di cui:			PRESTITI SUBORDINATI DI III LIVELLO (c)	ATTIVITÀ DI RISCHIO PONDERATE (d)	PATRIMONIO DI BASE / ATTIVITÀ DI RISCHIO PONDERATE (b / d) %	PATRIMONIO DI VIGILANZA / ATTIVITÀ DI RISCHIO PONDERATE (a + c) / (d) %
		PATRIMONIO DI BASE Tier 1 (b)	PATRIMONIO SUPPLEMENTARE Tier 2	ELEMENTI DA DEDURRE				
3,00	33.019.793	24.208.367	10.846.418	-2.034.992	496.846	304.727.924	7,94	11,00
4,48	14.531.794	13.877.991	723.072	-69.269	4.155	95.484.504	14,53	15,22
0,97	9.575.029	8.296.731	1.567.129	-288.831	—	54.477.836	15,23	17,58
1,44	1.543.188	1.335.934	216.083	-8.829	—	10.718.329	12,46	14,40
3,21	184.771.374	136.279.298	61.474.198	-12.982.122	2.566.950	1.755.346.632	7,76	10,67

(1) Dati consolidati per i gruppi bancari e dati individuali per le banche non appartenenti a gruppi.

(2) Inclusi i crediti impliciti nelle operazioni di leasing finanziario.

RIEPILOGO PER CATEGORIA DELLE

600 PRINCIPALI BANCHE ITALIANE

TABELLA VIII

(valori in migliaia di euro)

BANCHE	ESER- CIZIO	RICAVI FINANZIARI	COSTO DEL DENARO	MARGINE DI INTERESSE	SALDO COMMISSIONI ATTIVE, PASSIVE E ALTRI COSTI E RICAVI	SALDO UTILI E PERDITE DA NEGOZIAZIONE	DIVIDENDI
BANCHE CON PREVALENTE RACCOLTA A BREVE	2006	64.208.781	36.005.957	28.202.824	18.952.766	733.036	8.117.416
	2005	51.733.690	26.021.985	25.711.705	18.702.007	769.231	5.958.673
BANCHE POPOLARI	2006	9.063.766	5.032.837	4.030.929	3.108.423	108.322	1.203.698
	2005	7.267.959	3.698.754	3.569.205	3.024.570	110.674	904.462
BANCHE DI CREDITO COOPERATIVO	2006	5.772.572	2.116.830	3.655.742	1.226.955	9.250	24.137
	2005	4.809.579	1.622.911	3.186.668	1.149.258	17.349	23.519
BANCHE DI CREDITO MOBILIARE E DI INVESTIMENTO	2006	9.050.115	7.757.959	1.292.156	906.538	637.640	682.531
	2005	7.508.299	6.151.493	1.356.806	603.458	447.342	805.231
BANCHE DI GESTIONE TITOLI E PATRIMONI	2006	2.010.126	1.685.380	324.746	1.698.958	101.772	900.922
	2005	1.315.546	1.075.332	240.214	1.586.204	29.803	872.735
TOTALE 600 BANCHE	2006	90.105.360	52.598.963	37.506.397	25.893.640	1.590.020	10.928.704
	2005	72.635.073	38.570.475	34.064.598	25.065.497	1.374.399	8.564.620

TOTALE RICAVI	COSTO DEL LAVORO	SPESE GENERALI	AMMORTA- MENTI	SALDO SVALUTAZIONI E RIVALUTA- ZIONI SU CREDITI	RISULTATO CORRENTE	SALDO ALTRI COSTI E RICAVI STRAORDINARI	IMPOSTE SUL REDDITO	RISULTATO D'ESERCIZIO	NUMERO DIPENDENTI	NUMERO SPORTELLI
56.006.042	18.473.799	13.975.903	1.535.662	-3.936.715	18.083.963	4.117.570	-5.316.425	16.885.108	253.268	23.804
51.141.616	17.225.655	13.302.809	1.460.981	-3.141.603	16.010.568	956.270	-4.891.202	12.075.636	252.642	23.317
8.451.372	2.734.964	2.325.751	289.580	-831.481	2.269.596	425.618	-680.968	2.014.246	40.434	3.882
7.608.911	2.612.137	2.301.336	283.543	-1.218.484	1.193.411	-109.690	-326.379	757.342	39.646	3.791
4.916.084	1.685.538	1.357.476	156.591	-243.498	1.472.981	56.818	-335.591	1.194.208	26.881	3.614
4.376.794	1.616.294	1.294.327	159.861	-322.863	983.449	85.898	-194.568	874.779	26.002	3.463
3.518.865	722.404	596.691	41.778	-175.137	1.982.855	381.396	-625.655	1.738.596	6.058	114
3.212.837	660.860	548.572	44.207	-202.269	1.756.929	287.825	-473.742	1.571.012	5.716	100
3.026.398	812.541	1.166.820	60.629	-19.427	966.981	29.967	-176.226	820.722	8.647	515
2.728.956	782.502	1.079.018	89.587	-16.978	760.871	-60.080	-66.040	634.751	8.856	478
75.918.761	24.429.246	19.422.641	2.084.240	-5.206.258	24.776.376	5.011.369	-7.134.865	22.652.880	335.288	31.929
69.069.114	22.897.448	18.526.062	2.038.179	-4.902.197	20.705.228	1.160.223	-5.951.931	15.913.520	332.862	31.149

NB: Gli aggregati sono stati calcolati dalla Tab. VI escludendo i dati relativi ai bilanci consolidati e considerando un insieme "chiuso" di istituti allo scopo di presentare dati omogenei per il biennio.

LE PRINCIPALI IMPRESE

ASSICURATRICI ITALIANE

(valori in migliaia di euro)

IMPRESE ASSICURATRICI	ESERCIZIO	PREMI LORDI	GRADUATORIA	RICAVI TECNICI DI COMPETENZA	ONERI PER SINISTRI	RISULTATO TECNICO	RISULTATO DI COMPETENZA DEGLI AZIONISTI DEL GRUPPO	TOTALE INVESTIMENTI		ALTRE ATTIVITÀ	RISERVE TECNICHE	ALTRE PASSIVITÀ	CAPITALE NETTO		NUMERO DIPENDENTI
								A VALORE DI BILANCIO	A VALORE CORRENTE				TOTALE	di cui: INTERESSI DI TERZI	
≠◇ ASSICURAZIONI GENERALI ¹⁾	2006	63.407.000	1	56.600.800	42.775.200	3.564.000	2.404.800	333.744.000	338.968.700	38.291.200	299.835.500	53.467.300	18.732.400	3.525.900	66.003
	2005	62.832.600	1	50.444.400	37.352.700	3.284.400	1.918.600	307.417.400	312.058.800	32.887.200	275.141.500	47.608.900	17.554.200	3.607.000	61.561
≠◇ FONDIARIA-SAI ²⁾	2006	9.975.266	2	9.618.661	6.880.632	876.160	481.204	33.812.476	34.503.476	6.515.193	26.030.890	9.242.237	5.054.542	1.157.551	6.130
	2005	9.505.258	2	8.805.772	6.254.550	857.280	465.283	30.065.020	30.703.200	7.018.184	24.462.655	8.111.660	4.508.889	1.049.229	5.873
≠◇ ALLEANZA ASSICURAZIONI (gruppo ASSICURAZIONI GENERALI) ...	2006	8.993.000	*	7.931.600	6.813.600	641.600	425.094	52.367.352	52.431.180	2.263.426	40.731.903	9.875.200	4.023.675	830.529	3.569
	2005	10.785.100	*	6.901.400	5.778.900	564.200	384.468	51.129.038	51.220.072	2.332.252	39.167.763	10.538.871	3.754.656	746.710	3.438
≠◇ COMPAGNIA ASSICURATRICE UNIPOL	2006	8.784.800	3	7.792.200	6.207.600	554.900	281.300	35.936.000	35.980.300	5.056.200	23.385.000	11.734.300	5.872.900	515.200	6.595
	2005	8.215.400	3	5.693.800	4.100.700	512.300	254.500	35.064.500	35.112.200	4.353.100	21.571.200	11.803.600	6.042.800	491.100	6.405
ASSICURAZIONI GENERALI (gruppo ASSICURAZIONI GENERALI) ³⁾	2006	7.396.216	*	6.930.507	4.907.548	609.955	1.213.644	55.543.119	64.828.971	4.497.780	39.287.624	10.445.783	10.307.492	—	4.278
	2005	5.856.105	*	5.458.203	3.710.885	516.181	916.814	33.052.085	40.728.771	2.957.117	19.208.585	7.165.006	9.635.611	—	3.374
≠◇ RAS - RIUNIONE ADRIATICA DI SICURTA' ⁴⁾	2006	6.601.325	4	6.669.532	4.698.704	851.248	544.287	49.704.010	49.877.242	5.437.527	24.565.164	26.232.246	4.344.127	295.982	5.307
	2005 ⁵⁾
INTESA VITA (gruppo ALLEANZA ASSICURAZIONI)	2006	6.102.996	*	5.697.508	5.358.680	123.118	78.831	27.729.664	27.915.986	1.089.100	27.076.560	320.897	1.421.307	—	131
	2005	7.855.367	*	5.276.050	4.897.146	138.744	90.630	26.354.057	27.004.318	1.089.529	25.760.333	340.777	1.342.476	—	122
POSTEVITA	2006	5.989.251	5	1.529.019	1.213.473	124.285	85.362	25.564.414	25.517.251	773.254	25.284.139	294.225	759.304	—	85
	2005	5.834.823	4	1.123.210	842.506	97.731	75.252	20.087.805	20.162.475	619.046	20.022.079	167.438	517.334	—	74
FONDIARIA-SAI (gruppo FONDIARIA-SAI)	2006	5.261.963	*	5.158.416	3.710.206	433.916	272.074	16.515.519	18.499.768	3.109.034	14.351.633	2.635.674	2.637.246	—	2.692
	2005	5.252.014	*	4.874.943	3.528.729	461.504	300.603	15.815.928	17.529.757	3.477.559	14.123.497	2.613.395	2.556.595	—	2.711
RAS - RIUNIONE ADRIATICA DI SICURTA' (gruppo RAS) ⁶⁾	2006	4.569.223	*	4.093.759	2.981.722	276.159	497.931	16.083.602	19.688.501	1.931.330	14.131.066	1.069.363	2.814.503	—	1.951
	2005
≠◇ CATTOLICA ASSICURAZIONI - SOCIETA' CATTOLICA DI ASSICURAZIONE	2006	4.409.147	6	4.642.533	3.991.378	145.879	138.799	17.503.864	17.506.792	2.049.365	15.513.375	2.664.312	1.375.542	141.390	1.525
	2005	4.863.959	5	3.322.552	2.682.684	250.457	115.360	18.040.610	18.178.053	2.087.574	15.230.144	3.608.593	1.289.447	123.317	1.510
CREDITRAS VITA (gruppo RAS)	2006	4.169.841	*	4.192.922	4.015.506	153.668	73.211	20.676.211	20.743.307	568.201	20.577.830	248.541	418.041	—	20
	2005	4.545.126	*	3.452.106	3.299.695	63.820	51.223	20.158.728	20.334.554	609.997	20.148.239	227.656	392.830	—	25
EURIZONVITA (gruppo EURIZONVITA) ⁷⁾	2006	3.716.180	*	4.370.283	4.087.382	105.081	121.674	34.725.531	35.480.644	899.896	33.859.089	657.741	1.108.597	—	344
	2005	4.593.070	*	3.615.217	3.284.949	170.699	177.981	34.066.733	34.955.055	1.082.715	33.431.474	583.639	1.134.335	—	271
≠◇ MILANO ASSICURAZIONI - COMPAGNIA DI ASSICURAZIONE DI MILANO (gruppo FONDIARIA-SAI)	2006	3.416.456	*	3.577.328	2.542.272	388.771	247.854	11.291.660	11.481.671	1.683.809	8.736.454	2.249.864	1.989.151	3.647	1.658
	2005	3.325.757	*	3.314.038	2.358.656	395.474	283.522	9.044.687	9.209.787	1.705.636	8.110.263	918.889	1.721.171	3.587	1.680
≠◇ MEDIOLANUM	2006	3.350.402	7	1.735.050	1.465.185	107.875	223.678	20.118.512	20.122.045	1.095.425	13.203.741	7.105.892	904.304	—	1.543
	2005	2.455.254	11	1.590.078	1.375.177	87.789	233.312	17.618.000	17.629.574	1.170.025	11.095.645	6.884.394	807.986	—	1.425
MILANO ASSICURAZIONI - COMPAGNIA DI ASSICURAZIONE DI MILANO (gruppo MILANO ASSICURAZIONI)	2006	3.330.154	*	3.438.511	2.527.899	287.226	195.492	9.175.916	9.783.076	1.604.848	8.138.200	1.045.170	1.597.394	—	1.623
	2005	3.304.149	*	3.201.884	2.344.444	302.423	233.106	8.609.750	9.062.593	1.800.234	7.987.382	920.461	1.502.141	—	1.656
AURORA ASSICURAZIONI (gruppo COMPAGNIA ASSICURATRICE UNIPOL)	2006	3.316.884	*	3.583.747	2.887.370	194.075	162.546	9.342.051	9.218.837	2.582.587	10.163.958	642.818	1.117.862	—	8)
	2005	3.335.069	*	2.861.460	2.141.005	197.941	174.143	9.454.594	9.462.416	2.285.270	10.154.759	491.819	1.093.286	—	2.158
BNL VITA - COMPAGNIA DI ASSICURAZIONE E RIASSICURAZIONE	2006	3.147.945	8	2.535.225	2.405.357	47.388	54.921	10.648.063	10.572.817	253.695	10.408.512	182.688	310.558	—	85
	2005	3.008.668	8	1.448.600	1.366.068	12.257	45.697	9.772.327	9.800.794	211.140	9.579.299	166.571	237.597	—	84
≠◇ SOCIETA' REALE MUTUA DI ASSICURAZIONI	2006	3.060.738	9	3.193.221	2.032.997	430.360	353.707	9.402.395	9.718.395	1.428.884	6.924.758	1.883.595	2.022.926	7.641	2.817
	2005	2.954.332	9	2.735.842	1.832.408	279.631	125.647	8.780.803	9.132.803	1.526.182	6.563.178	2.039.573	1.704.234	39.870	2.778
≠◇ AVIVA ITALIA HOLDING	2006	3.048.189	10	1.594.152	1.258.510	161.095	50.148	17.562.909	17.562.909	1.266.654	11.372.141	6.057.720	1.399.702	518.782	534
	2005	2.295.795	12	1.224.262	972.704	130.010	39.758	15.800.976	15.800.976	1.129.835	9.483.694	6.137.260	1.309.857	481.093	562

I premi lordi del lavoro diretto si riferiscono al totale delle attività in Italia e all'estero per i dati dei bilanci consolidati e alla sola attività in Italia per i dati dei bilanci delle singole società.

- (1) Nel 2006 consolida integralmente le società del gruppo Toro Assicurazioni, Fata Vita e Fata Assicurazioni Danni.
(2) Nel 2006 consolida integralmente Liguria Vita, Liguria Società di Assicurazioni e Capitalia Assicurazioni.
(3) Nel 2006 ha incorporato la controllata Generali Vita. La società ha inoltre acquisito il ramo d'azienda relativo all'attività assicurativa sui trasporti della controllata Ums Generali Marine e quello relativo alla responsabilità civile generale sulla clientela *corporate* della controllata Assitalia.

(4) Già Ras Italia.

(5) I dati 2005 sono stati omessi dalla società in quanto non confrontabili.

(6) Già Ras Italia. Il 2006 è il primo esercizio operativo dopo aver ricevuto in conferimento il complesso aziendale relativo all'attività assicurativa, riassicurativa e previdenziale in Italia della Ras Holding successivamente incorporata in Allianz AG. I dati 2005 sono stati omessi in quanto non confrontabili.

(7) Già Assicurazioni Internazionali di Previdenza.

(8) Nel corso del 2006 ha trasferito il personale che operava distaccato presso la Funzione Centralizzata Liquidazione di Gruppo alla Compagnia Assicuratrice Unipol.

LE PRINCIPALI IMPRESE

ASSICURATRICI ITALIANE

(valori in migliaia di euro)

IMPRESE ASSICURATRICI	ESERCIZIO	PREMI LORDI	GRADUATORIA	RICAVI TECNICI DI COMPETENZA	ONERI PER SINISTRI	RISULTATO TECNICO	RISULTATO DI COMPETENZA DEGLI AZIONISTI DEL GRUPPO	TOTALE INVESTIMENTI		ALTRE ATTIVITÀ	RISERVE TECNICHE	ALTRE PASSIVITÀ	CAPITALE NETTO		NUMERO DIPENDENTI
								A VALORE DI BILANCIO	A VALORE CORRENTE				TOTALE	di cui: INTERESSI DI TERZI	
COMPAGNIA ASSICURATRICE UNIPOL (gruppo COMPAGNIA ASSICURATRICE UNIPOL)	2006	3.034.827	*	2.793.408	2.379.932	68.175	187.162	12.947.223	13.743.976	2.239.656	8.948.449	958.111	5.280.319	—	1) 1.923
	2005	3.234.172	*	1.960.397	1.470.771	159.801	218.764	13.853.153	14.879.241	1.012.624	8.541.186	943.539	5.381.052	—	1.553
≠◇ EURIZONVITA	2006	2.924.828	11	3.205.347	2.681.140	347.417	251.918	48.310.860	48.321.767	1.294.495	22.536.802	25.761.441	1.307.112	746	1.117
	2005	3.634.214	6	2.493.098	1.994.926	362.720	228.122	46.782.381	46.789.401	1.503.767	22.133.764	24.867.887	1.284.497	9.755	479
ALLEANZA ASSICURAZIONI (gruppo ALLEANZA ASSICURAZIONI) ...	2006	2.921.431	*	2.028.407	1.670.865	60.774	155.340	22.222.286	24.022.745	1.071.715	13.390.666	7.780.291	2.123.044	—	3.412
	2005	2.951.382	*	1.909.413	1.337.420	332.696	398.309	22.035.372	23.718.768	879.164	12.865.066	7.685.967	2.363.503	—	3.225
≠◇ CNP CAPITALIA VITA	2006	2.860.117	12	915.473	741.501	89.080	53.698	14.348.409	14.348.409	667.938	6.969.131	7.625.002	422.214	—	100
	2005	2.577.937	10	733.882	575.191	108.679	66.440	13.736.688	13.736.688	689.955	4.978.109	9.043.164	405.370	—	86
CNP CAPITALIA VITA (gruppo CNP CAPITALIA VITA)	2006	2.331.105	*	2.610.041	2.463.365	73.337	49.552	12.977.802	12.988.315	501.042	12.437.097	662.344	379.403	—	96
	2005	2.438.730	*	2.013.323	1.815.502	78.594	55.881	13.018.611	13.036.125	494.485	12.473.760	675.957	363.379	—	83
LLOYD ADRIATICO (gruppo LLOYD ADRIATICO)	2006	2.029.864	*	1.941.836	1.303.181	326.532	302.405	5.862.756	6.005.766	718.892	5.296.059	198.024	1.087.565	—	1.283
	2005	2.016.293	*	1.931.641	1.253.646	354.576	263.914	5.610.643	5.863.951	667.317	5.123.181	219.618	935.161	—	1.286
≠◇ AXA ITALIA	2006	2.028.301	13	2.007.139	1.466.455	187.939	117.862	7.058.706	7.058.706	1.117.606	6.346.045	951.535	878.732	14.554	1.241
	2005	1.953.017	13	1.836.021	1.355.597	155.131	106.087	6.613.103	6.613.103	979.379	6.019.543	739.485	833.454	13.834	1.266
MEDIOLANUM VITA (gruppo MEDIOLANUM)	2006	1.973.087	*	1.781.943	1.640.925	41.346	33.824	11.788.639	11.801.385	377.765	11.683.957	216.567	265.880	—	44
	2005	1.736.441	*	1.619.451	1.467.089	39.465	33.021	11.189.850	11.235.914	367.064	11.067.369	226.172	263.373	—	43
AVIVA (gruppo AVIVA ITALIA HOLDING)	2006	1.965.281	*	1.639.882	1.513.644	25.752	34.515	9.098.409	9.140.901	388.956	8.515.963	248.387	723.015	—	84
	2005	1.443.030	*	1.488.111	1.375.058	27.532	21.175	8.521.775	8.605.375	363.368	7.944.895	231.762	708.486	—	80
AXA ASSICURAZIONI (gruppo AXA ITALIA)	2006	1.886.008	*	1.894.316	1.405.770	128.288	75.336	5.776.372	6.153.489	881.381	5.674.449	413.819	569.485	—	1.241
	2005	1.892.172	*	1.793.168	1.301.534	145.522	91.203	5.488.510	5.865.787	735.639	5.420.848	244.021	559.280	—	1.266
TORO ASSICURAZIONI (gruppo ASSICURAZIONI GENERALI)	2006	1.798.498	*	1.734.377	1.220.227	158.791	171.414	5.940.631	5.988.960	1.348.321	4.845.374	460.668	1.982.910	—	1.122
	2005	1.726.358	*	1.635.415	1.105.815	178.205	244.381	5.804.256	5.948.750	1.240.726	4.701.981	435.865	1.907.136	—	1.186
MONTEPASCHI VITA (gruppo MONTEPASCHI VITA)	2006	1.777.403	*	3.058.012	2.926.180	73.613	57.029	12.808.660	12.916.209	581.637	12.527.756	320.934	541.607	—	119
	2005	3.260.838	*	2.526.084	2.422.300	37.317	34.557	13.580.167	13.960.310	442.030	13.291.131	285.838	445.228	—	116
SOCIETA' REALE MUTUA DI ASSICURAZIONI (gruppo SOCIETA' REALE MUTUA DI ASSICURAZIONI)	2006	1.684.805	*	1.638.720	1.180.875	111.243	267.749	6.353.294	6.721.602	735.870	5.123.357	299.473	1.666.334	—	1.167
	2005	1.661.869	*	1.453.856	1.106.683	20.707	70.527	5.847.209	6.241.321	759.952	4.868.020	340.556	1.398.585	—	1.102
≠◇ LLOYD ADRIATICO	2006	1.643.000	14	1.925.100	1.080.500	524.500	361.500	8.092.400	8.164.200	752.700	4.651.600	3.058.900	1.134.600	—	1.335
	2005	1.693.300	14	1.843.000	1.084.100	429.500	264.200	8.137.500	8.209.800	661.300	4.758.900	2.997.000	1.042.900	—	1.343
CATTOLICA ASSICURAZIONI - SOCIETA' CATTOLICA DI ASSICURAZIONE (gruppo CATTOLICA ASSICURAZIONI)	2006	1.457.122	*	1.924.119	1.727.282	-51.683	76.860	5.166.692	5.167.416	874.367	4.589.487	336.681	1.114.891	—	628
	2005	1.522.251	*	1.819.646	1.526.712	59.347	88.480	5.530.709	5.608.367	780.703	4.891.685	310.665	1.109.062	—	635
≠◇ MONTEPASCHI VITA	2006	1.424.492	15	2.227.472	2.088.167	112.662	80.648	18.475.790	18.476.096	540.651	11.412.364	7.106.828	497.249	—	126
	2005	3.263.820	7	1.555.154	1.429.446	89.423	51.731	18.786.040	18.786.165	415.160	11.802.961	6.886.822	511.417	29.807	126
LOMBARDA VITA (gruppo CATTOLICA ASSICURAZIONI)	2006	1.375.653	*	851.969	787.868	16.131	13.956	5.344.564	5.348.823	185.865	5.339.557	45.493	145.379	—	14
	2005	1.339.884	*	513.385	451.647	20.785	16.611	4.698.011	4.752.179	189.848	4.729.775	41.761	116.323	—	15
LA VENEZIA ASSICURAZIONI (gruppo ASSICURAZIONI GENERALI)	2006	1.021.334	*	1.034.527	962.233	20.911	19.851	5.710.022	5.855.666	397.140	5.719.527	55.948	331.687	—	42
	2005	983.919	*	895.522	828.597	14.927	5.937	5.434.475	5.650.299	462.216	5.508.542	70.696	317.453	—	45
PO VITA COMPAGNIA DI ASSICURAZIONI	2006	931.836	16	424.588	366.329	10.486	16.463	3.512.463	3.521.440	214.515	3.557.667	35.627	133.684	—	3
	2005	665.612	19	251.415	212.371	9.240	14.263	2.919.335	2.946.198	150.280	2.922.893	21.975	124.747	—	3
ALLIANZ SUBALPINA - SOCIETA' DI ASSICURAZIONI E RIASSICURAZIONI (gruppo RAS)	2006	898.668	*	932.342	673.491	103.134	79.117	3.289.587	3.430.790	420.183	3.202.223	199.651	307.896	—	310
	2005	988.123	*	884.293	636.859	83.300	62.229	3.169.225	3.382.176	453.135	3.127.113	213.397	281.850	—	336

(1) Nel corso del 2006 ha assunto il personale che operava distaccato presso la Funzione Centralizzata Liquidazione di Gruppo di Aurora Assicurazioni e parte dei dipendenti di Navale Assicurazioni.

(2) Già Assicurazioni Internazionali di Previdenza.

(3) Già Fineco Vita.

(4) Già Commercial Union Vita.

LE PRINCIPALI IMPRESE

ASSICURATRICI ITALIANE

(valori in migliaia di euro)

IMPRESE ASSICURATRICI	ESERCIZIO	PREMI LORDI	GRADUATORIA	RICAVI TECNICI DI COMPETENZA	ONERI PER SINISTRI	RISULTATO TECNICO	RISULTATO DI COMPETENZA DEGLI AZIONISTI DEL GRUPPO	TOTALE INVESTIMENTI		ALTRE ATTIVITÀ	RISERVE TECNICHE	ALTRE PASSIVITÀ	CAPITALE NETTO		NUMERO DIPENDENTI
								A VALORE DI BILANCIO	A VALORE CORRENTE				TOTALE	di cui: INTERESSI DI TERZI	
NOVARA VITA (gruppo FONDIARIA-SAI)	2006	888.995	*	714.274	639.804	16.563	18.208	2.949.811	2.958.053	128.642	2.946.833	35.889	95.731	—	10
	2005	682.990	*	523.630	480.548	10.412	13.963	2.813.695	2.836.544	66.727	2.508.839	281.101	90.482	—	10
ANTONVENETA VITA	2006	888.204	17	1.420.563	1.378.921	27.997	22.235	4.245.806	4.264.334	176.546	4.242.580	46.049	133.723	—	21
	2005	1.361.734	15	705.463	654.599	27.752	19.976	4.652.632	4.696.620	112.199	4.598.544	37.557	128.730	—	19
≠◇ SARA ASSICURAZIONI	2006	854.486	18	913.771	625.940	69.638	37.561	2.209.204	2.522.573	476.574	1.784.482	512.862	388.434	5.057	848
	2005	868.935	16	890.848	607.224	61.133	33.484	2.132.488	2.448.963	430.626	1.718.109	456.901	388.104	4.085	805
QUADRIFOGLIO VITA	2006	837.651	19	878.279	855.169	9.137	14.396	3.688.165	3.648.706	268.020	3.811.523	33.710	110.952	—	20
	2005	740.898	18	266.167	256.533	-1.803	16.702	3.654.353	3.683.078	195.958	3.710.968	33.337	106.006	—	20
NUOVA TIRRENA (gruppo ASSICURAZIONI GENERALI)	2006	813.838	*	832.290	643.107	34.155	31.712	2.079.717	2.239.184	288.074	1.924.132	119.852	323.807	—	595
	2005	780.169	*	790.222	549.060	89.996	108.324	2.042.989	2.172.747	288.022	1.841.029	123.838	366.144	—	629
≠◇ CARIGE VITA NUOVA	2006	801.846	20	576.386	463.158	-37.743	-24.334	2.453.299	2.478.412	430.734	1.629.048	1.042.407	212.578	1.039	374
	2005	742.087	17	557.948	398.758	7.592	4.819	2.034.613	...	519.052	1.318.041	1.005.067	230.557	948	377
EUROVITA ASSICURAZIONI (gruppo AVIVA ITALIA HOLDING)	2006	792.128	*	360.622	329.851	8.259	17.563	3.817.823	3.840.099	120.150	3.757.356	42.683	137.934	—	64
	2005	783.617	*	271.203	235.605	18.116	17.950	3.209.674	3.302.117	134.726	3.207.453	32.559	104.388	—	56
BIPIEMME VITA	2006	761.543	21	602.451	569.033	21.710	15.197	3.493.641	3.508.704	126.151	3.497.105	51.227	71.460	—	45
	2005	632.348	22	261.779	223.655	33.371	23.812	3.284.722	3.316.622	89.668	3.255.166	52.211	67.013	—	26
AVIVA VITA (gruppo AVIVA ITALIA HOLDING)	2006	754.972	*	67.948	47.000	9.119	7.215	2.185.086	2.182.317	59.953	2.160.268	28.403	56.368	—	—
	2005	874.807	*	23.380	14.999	3.098	2.856	1.475.897	1.477.996	22.092	1.454.986	22.194	20.809	—	—
SARA ASSICURAZIONI (gruppo SARA ASSICURAZIONI)	2006	753.447	*	783.417	564.775	21.983	34.481	1.348.820	1.717.668	336.186	1.228.179	122.200	334.627	—	595
	2005	751.711	*	794.801	553.729	39.493	28.833	1.373.514	1.765.694	284.610	1.219.848	111.825	326.451	—	593
HDI ASSICURAZIONI (gruppo HDI ASSICURAZIONI)	2006	744.912	*	439.522	251.627	15.914	13.936	1.521.688	1.564.364	238.442	1.534.761	78.769	146.600	—	286
	2005	637.124	*	384.097	201.633	14.764	14.477	1.222.188	1.281.484	197.082	1.202.027	74.580	142.663	—	271
≠◇ HDI ASSICURAZIONI	2006	743.256	22	452.880	248.669	27.810	19.015	1.502.706	1.528.904	277.956	1.504.856	118.130	157.676	57	303
	2005	636.741	21	391.094	199.843	21.229	17.435	1.241.531	1.245.698	225.659	1.192.023	116.639	158.528	74	271
BPV VITA (gruppo CATTOLICA ASSICURAZIONI)	2006	719.919	*	960.835	909.488	13.077	25.691	3.609.932	3.614.364	102.224	3.562.660	30.610	118.886	—	14
	2005	1.160.243	*	665.890	603.632	18.953	24.362	3.729.086	3.772.053	126.678	3.718.259	36.223	101.282	—	13
CENTROVITA ASSICURAZIONI	2006	653.142	23	818.597	746.322	21.470	13.171	2.635.809	2.654.320	129.427	2.634.195	73.890	57.151	—	63
	2005	569.796	24	521.743	467.676	19.388	12.539	2.696.053	2.738.069	109.624	2.685.277	65.019	55.381	—	60
SKANDIA VITA	2006	640.705	24	401.218	356.028	-1.827	3.715	2.357.788	2.358.244	95.065	2.350.294	52.672	49.887	—	76
	2005	525.371	29	325.847	287.848	3.485	3.073	2.004.049	2.005.029	74.681	1.992.866	44.693	41.171	—	64
MÜNCHENER RÜCK ITALIA	2006	632.900	25	349.401	234.274	22.248	14.362	1.568.767	1.579.099	138.312	1.107.275	382.450	217.354	—	122
	2005	644.632	20	342.661	230.361	11.934	13.493	1.545.276	1.559.212	150.386	1.067.694	424.976	202.992	—	116
ARCA VITA (gruppo ARCA VITA)	2006	603.402	*	691.043	648.974	17.292	13.284	3.275.654	3.346.349	103.496	3.217.440	37.108	124.602	—	95
	2005	563.056	*	800.684	753.334	20.134	15.740	3.259.441	3.340.858	116.380	3.214.977	44.340	116.504	—	94
ITALIANA ASSICURAZIONI - COMPAGNIA ITALIANA DI PREVIDENZA, ASSICURAZIONI E RIASSICURAZIONI (gruppo SOCIETÀ REALE MUTUA DI ASSICURAZIONI)	2006	591.344	*	539.513	381.817	44.437	37.581	1.705.614	1.852.937	225.178	1.530.741	151.663	248.388	—	459
	2005	574.576	*	498.654	343.136	48.432	32.571	1.662.658	1.824.176	227.267	1.467.736	187.891	234.298	—	466
VITTORIA ASSICURAZIONI (gruppo VITTORIA ASSICURAZIONI)	2006	587.489	*	513.250	357.973	37.617	27.437	1.410.118	1.503.428	237.230	1.305.202	169.036	173.110	—	402
	2005	551.202	*	461.588	321.264	26.433	20.330	1.286.194	1.349.836	247.141	1.198.172	187.157	148.006	—	401
≠◇ VITTORIA ASSICURAZIONI	2006	570.802	26	496.908	324.045	47.416	35.407	1.353.933	1.353.933	566.246	1.214.547	472.810	232.822	6.511	462
	2005	546.724	27	453.001	297.377	37.305	39.979	1.306.198	1.306.198	438.562	1.115.271	415.956	213.533	9.898	462

(1) Nel 2006 consolida integralmente la Sear - Società Europea Assicurazioni e Riassicurazioni.

(2) La società si avvale dei servizi della controllante Aviva Italia Holding.

LE PRINCIPALI IMPRESE

ASSICURATRICI ITALIANE

(valori in migliaia di euro)

IMPRESE ASSICURATRICI	ESERCIZIO	PREMI LORDI	GRADUATORIA	RICAVI TECNICI DI COMPETENZA	ONERI PER SINISTRI	RISULTATO TECNICO	RISULTATO DI COMPETENZA DEGLI AZIONISTI DEL GRUPPO	TOTALE INVESTIMENTI		ALTRE ATTIVITÀ	RISERVE TECNICHE	ALTRE PASSIVITÀ	CAPITALE NETTO		NUMERO DIPENDENTI
								A VALORE DI BILANCIO	A VALORE CORRENTE				TOTALE	di cui: INTERESSI DI TERZI	
<i>CARIGE ASSICURAZIONI (gruppo CARIGE VITA NUOVA)</i>	2006	565.135	*	496.884	403.348	-40.572	-25.406	763.357	771.486	306.910	760.751	161.921	147.595	—	299
	2005	530.754	*	457.226	312.113	1.960	3.939	651.287	659.641	407.895	634.390	248.442	176.350	—	320
≠◇ BPU ASSICURAZIONI VITA	2006	561.304	27	380.302	297.998	17.085	9.301	3.115.694	3.121.096	194.149	2.426.595	760.769	122.479	—	204
	2005	555.410	26	338.939	257.474	18.484	10.392	3.002.875	...	188.418	2.261.335	788.629	141.329	—	211
≠◇ GROUPAMA VITA	2006	549.274	28	585.547	435.788	27.967	—	1.992.449	...	258.792	1.945.658	149.444	156.139	23	443
	2005	534.191	28	517.044	375.466	26.453	17.058	1.915.020	...	284.579	1.883.425	157.533	158.641	802	442
◇ ERGO PREVIDENZA	2006	540.550	29	179.064	68.912	63.074	39.733	4.561.229	4.556.513	428.486	2.470.159	2.184.343	335.213	—	178
	2005	603.249	23	139.207	52.355	41.928	25.792	4.261.381	4.262.566	529.704	2.373.998	2.094.581	322.506	—	176
≠◇ ARCA VITA	2006	528.182	30	280.018	218.578	51.634	29.137	3.726.615	3.726.615	113.332	2.173.695	1.499.864	166.388	19.059	216
	2005	560.626	25	305.738	255.607	39.999	22.011	3.692.873	3.692.873	112.538	1.914.631	1.750.497	140.283	14.989	204
<i>DUOMO UNI ONE ASSICURAZIONI (gruppo CATTOLICA ASSICURAZIONI)</i>	2006	524.308	*	502.292	380.067	9.156	4.717	983.615	984.204	243.537	938.372	97.424	191.356	—	415
	2005	319.950	*	301.133	212.259	26.309	22.536	536.782	541.805	134.928	484.700	66.431	120.579	—	246
DESIO VITA - COMPAGNIA DI ASSICURAZIONI SULLA VITA .. ³⁾	2006	517.703	31	205.977	192.356	5.317	4.042	1.456.365	1.452.007	31.168	1.442.696	12.045	32.792	—	20
	2005	364.618	32	126.661	119.204	2.350	1.504	1.111.258	1.111.490	25.436	1.109.569	7.690	19.435	—	11
<i>INA ASSITALIA (gruppo ASSICURAZIONI GENERALI)</i>	2006	486.444	*	420.274	330.008	13.194	10.286	26.119.149	26.617.199	3.652.701	26.569.917	1.112.354	2.089.579	—	262
	2005	447.184	*	383.591	278.611	33.872	22.282	1.121.142	1.169.284	192.476	984.783	119.499	209.336	—	271
≠◇ ASSIMOCO - COMPAGNIA DI ASSICURAZIONI E RIASSICURAZIONI MOVIMENTO COOPERATIVO	2006	458.556	32	301.420	248.690	5.276	732	1.737.977	1.737.977	218.019	1.075.296	757.894	122.806	40.950	260
	2005	506.815	30	236.835	186.348	6.894	1.870	1.601.862	1.601.909	239.306	921.319	811.606	108.243	33.182	254
ZURICH INVESTMENTS LIFE	2006	455.717	33	411.826	355.713	17.466	20.727	3.274.954	3.373.540	197.698	3.153.460	53.494	265.698	—	105
	2005	487.408	31	433.556	378.823	21.978	21.874	3.116.974	3.286.617	195.530	3.010.882	56.651	244.971	—	104
<i>CLARIS VITA (gruppo UNIQA ASSICURAZIONI)</i>	2006	449.782	*	231.282	200.529	2.575	2.210	1.674.127	1.682.704	114.475	1.418.087	317.382	53.133	—	118
	2005	314.090	*	139.826	119.211	1.253	2.000	1.408.051	1.456.495	123.891	1.174.311	304.808	52.823	—	120
<i>RB VITA (gruppo RAS)</i>	2006	445.927	*	526.399	456.299	25.234	22.010	4.178.734	4.275.337	319.456	4.050.226	218.126	229.838	—	—
	2005	484.663	*	578.783	482.657	39.644	32.790	4.163.776	4.376.358	372.835	4.021.286	279.287	236.038	—	—
ZURICH LIFE INSURANCE ITALIA	2006	410.115	34	318.142	276.336	7.619	5.987	1.912.535	1.919.918	40.190	1.867.708	10.140	74.877	—	15
	2005	358.094	34	297.797	252.224	20.667	15.207	1.764.445	1.790.440	50.560	1.727.802	18.313	68.890	—	15
<i>CARIGE VITA NUOVA (gruppo CARIGE VITA NUOVA)</i>	2006	406.883	*	127.397	105.778	4.271	5.858	1.723.688	1.726.565	73.892	1.598.310	127.907	71.363	—	74
	2005	296.355	*	104.884	92.499	-1.158	2.241	1.398.434	1.408.081	73.635	1.295.384	124.480	52.205	—	51
≠◇ UNIQA ASSICURAZIONI	2006	400.464	35	176.769	130.499	4.569	413	1.824.174	...	252.977	1.038.974	926.767	111.317	11.274	200
	2005	350.503	35	169.399	127.103	9.799	4.512	1.560.601	...	270.991	852.620	852.925	126.047	14.022	218
<i>SASA ASSICURAZIONI RIASSICURAZIONI (gruppo FONDARIA-SAI)</i>	2006	379.522	*	312.034	215.513	12.749	12.113	412.726	419.146	238.989	433.861	135.976	81.878	—	170
	2005	364.127	*	284.517	186.570	13.944	10.319	354.190	362.902	227.656	382.663	129.418	69.765	—	166
<i>ASSIMOCO VITA - COMPAGNIA DI ASSICURAZIONE SULLA VITA (gruppo ASSIMOCO)</i>	2006	375.102	*	330.200	307.598	4.124	5.419	1.477.223	1.481.466	80.804	1.455.231	29.769	73.027	—	33
	2005	357.603	*	187.958	168.982	3.235	5.223	1.348.771	1.364.156	87.624	1.354.516	25.571	56.308	—	25
<i>GROUPAMA ASSICURAZIONI (gruppo GROUPAMA VITA)</i>	2006	374.629	*	372.031	255.769	12.572	9.194	653.001	750.718	141.852	662.262	50.111	82.480	—	351
	2005	360.503	*	367.983	252.298	20.628	14.752	608.418	672.827	141.405	616.316	53.997	79.510	—	351
CARDIF ASSICURAZIONI	2006	345.180	36	326.810	181.876	14.019	9.610	714.669	732.921	93.426	692.979	55.645	59.471	—	142
	2005	243.181	40	191.372	100.951	9.130	6.593	719.725	742.325	57.043	695.649	31.170	49.949	—	131
≠◇ HELVETIA VITA	2006	338.775	37	255.718	158.361	18.482	8.712	947.004	...	136.771	780.384	190.890	112.501	151	300
	2005	360.263	33	250.741	154.211	20.540	16.662	915.673	...	130.984	713.184	222.708	110.765	149	293

(1) Già Gan Italia Vita.

(2) Già Il Duomo Assicurazioni e Riassicurazioni. In data 1-I-2006 ha incorporato la Uni One Assicurazioni.

(3) Ora Chiara Vita - Compagnia di Assicurazioni sulla Vita.

(4) Già Fata Assicurazioni - Fondo Assicurativo Tra Agricoltori. In data 30-XII-2006 ha ceduto, mediante scissione parziale non proporzionale, i rami di azienda operativi alle neo costituite Fata Vita e Fata Assicurazioni Danni. In data 31-XII-2006 ha inoltre incorporato Ina Vita e Assitalia. I dati economici si riferiscono ai risultati di gestione della Fata Assicurazioni fino al 30-XII-2006 e a quelli maturati in capo ad Ina Assitalia nel giorno 31-XII-2006.

(5) Ora Uniqua Previdenza.

(6) La società si avvale dei servizi della controllante RAS.

(7) Già Gan Italia.

LE PRINCIPALI IMPRESE

ASSICURATRICI ITALIANE

(valori in migliaia di euro)

IMPRESE ASSICURATRICI	ESERCIZIO	PREMI LORDI	GRADUATORIA	RICAVI TECNICI DI COMPETENZA	ONERI PER SINISTRI	RISULTATO TECNICO	RISULTATO DI COMPETENZA DEGLI AZIONISTI DEL GRUPPO	TOTALE INVESTIMENTI		ALTRE ATTIVITÀ	RISERVE TECNICHE	ALTRE PASSIVITÀ	CAPITALE NETTO		NUMERO DIPENDENTI
								A VALORE DI BILANCIO	A VALORE CORRENTE				TOTALE	di cui: INTERESSI DI TERZI	
AVIVA ITALIA (gruppo AVIVA ITALIA HOLDING) ¹⁾	2006	336.869	*	320.686	218.050	21.656	12.141	587.324	594.977	196.199	598.928	78.589	106.006	—	172
	2005	318.614	*	314.128	210.123	25.680	18.207	575.055	592.543	197.793	581.354	80.497	110.997	—	198
≠◇ ITAS - ISTITUTO TRENINO-ALTO ADIGE PER ASSICURAZIONI	2006	335.256	38	333.099	222.635	28.946	12.322	1.314.614	1.405.936	119.432	917.150	310.501	206.395	67.488	308
	2005	330.294	36	325.118	219.349	29.317	11.089	1.284.166	1.374.539	114.747	887.498	317.944	193.471	61.921	299
BPU ASSICURAZIONI VITA (gruppo BPU ASSICURAZIONI VITA)	2006	324.621	*	231.311	211.237	5.096	8.614	2.798.266	2.865.350	122.284	2.757.296	83.346	79.908	—	30
	2005	390.213	*	218.437	199.070	2.761	8.279	2.623.981	2.752.095	97.617	2.576.822	65.782	78.994	—	31
CREDEMVITA (gruppo CREDEMVITA) ²⁾	2006	304.609	*	299.003	276.016	8.774	6.145	1.918.793	1.934.217	52.844	1.895.931	23.782	51.924	—	34
	2005	206.743	*	296.914	274.890	4.949	3.569	1.861.545	1.889.542	38.457	1.834.798	16.066	49.138	—	31
PADANA ASSICURAZIONI	2006	267.724	39	210.112	119.026	60.988	56.757	684.145	684.487	285.782	521.920	196.480	251.527	—	105
	2005	288.754	38	122.944	669.758	102.841	36.107	669.758	689.395	314.861	519.023	270.826	194.770	—	122
BERICA VITA	2006	257.213	40	39.120	30.064	-35	1.830	562.466	558.455	49.159	573.246	5.750	32.629	—	7
	2005	225.131	41	16.809	8.851	519	1.335	314.043	319.963	47.774	337.113	3.904	20.800	—	5
BPU ASSICURAZIONI (gruppo BPU ASSICURAZIONI VITA)	2006	250.396	*	200.367	152.332	3.407	360	249.921	255.465	85.989	258.199	43.561	34.150	—	174
	2005	238.071	*	183.026	138.367	3.578	1.361	204.652	215.582	99.780	221.121	49.520	33.791	—	180
GENERTEL (gruppo ASSICURAZIONI GENERALI)	2006	246.485	*	238.774	181.040	24.246	17.312	514.730	513.951	65.013	504.341	18.996	56.406	—	587
	2005	227.479	*	218.230	162.197	26.731	17.077	485.888	496.918	41.302	443.984	31.001	52.205	—	556
AUGUSTA ASSICURAZIONI (gruppo ASSICURAZIONI GENERALI)	2006	239.366	*	184.830	127.594	28.733	19.868	465.162	500.014	104.365	385.527	64.523	119.477	—	103
	2005	226.010	*	173.648	151.413	-585	1.508	446.188	465.617	112.428	399.642	59.366	99.608	—	117
GENIALLOYD (gruppo RAS)	2006	226.453	*	230.305	142.171	54.970	35.002	375.384	382.126	62.302	318.638	44.730	74.318	—	446
	2005	217.667	*	219.582	160.494	28.096	17.279	335.003	344.554	53.931	298.776	34.509	55.649	—	455
DWS VITA	2006	223.929	41	290.414	280.610	1.218	1.663	1.273.895	1.273.499	84.129	1.114.186	196.028	47.810	—	19
	2005	274.844	39	193.906	178.200	9.680	6.611	1.333.922	1.347.273	69.802	1.164.183	197.893	41.648	—	19
LA PIEMONTESE ASSICURAZIONI (gruppo SOCIETA' REALE MUTUA DI ASSICURAZIONI) ³⁾	2006	215.179	*	162.746	101.798	4.791	2.026	253.450	255.553	69.420	228.363	40.113	54.394	—	66
	2005	125.860	*	102.271	57.864	12.801	8.204	212.464	215.237	47.718	173.487	36.130	50.565	—	68
ASSIMOCO - COMPAGNIA DI ASSICURAZIONI E RIASSICURAZIONI MOVIMENTO COOPERATIVO (gruppo ASSIMOCO)	2006	213.211	*	179.193	144.344	1.297	568	293.212	296.158	119.656	298.277	44.386	70.205	—	227
	2005	214.586	*	177.514	139.207	2.599	687	268.586	270.474	124.547	283.316	45.179	64.638	—	229
NAVALE ASSICURAZIONI (gruppo COMPAGNIA ASSICURATRICE UNIPOL)	2006	212.408	*	188.601	145.606	-4.130	2.888	403.274	399.261	196.402	452.884	57.454	89.338	—	200
	2005	213.675	*	168.451	124.988	-6.143	-6.439	399.640	399.864	210.820	430.630	39.380	86.450	—	295
GROUPAMA VITA (gruppo GROUPAMA VITA) ⁵⁾	2006	201.305	*	224.560	208.418	-1.388	5.308	1.337.683	1.379.900	97.050	1.354.388	9.412	70.933	—	81
	2005	190.953	*	147.039	123.978	6.840	2.798	1.277.503	1.325.868	125.832	1.323.874	11.226	68.235	—	79
BCC VITA	2006	199.731	42	29.924	26.168	-8.459	-5.757	902.304	883.441	50.564	906.746	9.048	37.074	—	18
	2005	327.502	37	46.372	30.895	-3.397	-234	693.125	690.410	66.771	719.950	7.115	32.831	—	17
≠◇ EULER HERMES SIAC	2006	192.724	43	127.781	64.933	25.996	16.848	288.955	...	160.075	170.781	160.130	118.119	—	440
	2005	186.624	42	113.478	52.084	18.390	9.387	277.832	...	174.404	170.776	163.894	117.566	—	444
EULER HERMES SIAC (gruppo EULER HERMES SIAC)	2006	192.724	*	117.405	67.996	8.677	11.673	286.020	309.524	137.261	185.199	138.130	99.952	—	396
	2005	186.624	*	107.427	55.237	8.537	10.165	278.482	278.482	147.576	182.131	141.928	101.999	—	394
SIAT - SOCIETA' ITALIANA ASSICURAZIONI E RIASSICURAZIONI (gruppo FONDIARIA-SAI)	2006	189.004	*	39.591	29.900	3.734	1.435	100.469	105.616	102.215	72.686	86.073	43.925	—	105
	2005	170.516	*	47.177	38.745	1.974	1.013	102.155	105.651	106.457	82.290	82.882	43.440	—	105
RISPARMIO & PREVIDENZA (gruppo CATTOLICA ASSICURAZIONI) ⁶⁾	2006	187.029	*	793.658	774.466	-52	1.208	1.938.843	1.941.189	147.182	1.935.519	70.980	79.526	—	24
	2005	70.892	*	299.911	301.598	10.364	7.192	1.483.115	1.491.702	78.491	1.489.464	25.251	46.891	—	24

(1) Già Commercial Union Italia.

(2) Già Azuritalia Vita.

(3) In data 1-1-2006 ha incorporato la Rem Assicurazioni.

(4) Nel corso del 2006 ha trasferito parte dei dipendenti alla Compagnia Assicuratrice Unipol.

(5) Già Gan Italia Vita.

(6) In data 1-1-2006 ha incorporato la Eurosav - Eurosun Assicurazioni Vita.

LE PRINCIPALI IMPRESE

ASSICURATRICI ITALIANE

(valori in migliaia di euro)

IMPRESE ASSICURATRICI	ESERCIZIO	PREMI LORDI	GRADUATORIA	RICAVI TECNICI DI COMPETENZA	ONERI PER SINISTRI	RISULTATO TECNICO	RISULTATO DI COMPETENZA DEGLI AZIONISTI DEL GRUPPO	TOTALE INVESTIMENTI		ALTRE ATTIVITÀ	RISERVE TECNICHE	ALTRE PASSIVITÀ	CAPITALE NETTO		NUMERO DIPENDENTI
								A VALORE DI BILANCIO	A VALORE CORRENTE				TOTALE	di cui: INTERESSI DI TERZI	
<i>EUROP ASSISTANCE ITALIA (gruppo ASSICURAZIONI GENERALI) ...</i>	2006	175.040	*	152.777	75.894	13.971	9.113	46.873	57.114	187.174	107.067	93.400	33.580	—	237
	2005	150.294	*	129.320	64.681	13.267	8.249	36.863	47.244	184.897	88.154	105.339	28.267	—	170
UNIONVITA	2006	173.228	44	125.567	38.570	10.150	5.680	204.381	206.449	65.104	187.221	46.396	35.868	—	68
	2005	138.946	45	114.609	57.801	5.215	2.430	172.312	177.298	38.389	157.119	33.385	20.197	—	57
<i>LIGURIA SOCIETA' DI ASSICURAZIONI (gruppo FONDIARIA-SAI) ...</i>	2006	171.678	*	150.807	116.050	-3.106	-3.913	185.229	188.645	83.281	186.276	33.450	48.784	—	107
	2005	157.863	*	137.015	90.171	12.815	12.176	176.929	180.269	63.928	158.708	29.452	52.697	—	112
<i>ITAS - ISTITUTO TRENINO-ALTO ADIGE PER ASSICURAZIONI (gruppo ITAS)</i>	2006	166.070	*	155.447	98.821	8.335	7.544	377.967	473.573	70.599	276.289	26.405	145.872	—	234
	2005	161.757	*	150.154	97.446	6.583	5.515	360.518	455.521	69.748	265.742	28.930	135.594	—	225
<i>COMPAGNIA ASSICURATRICE LINEAR (gruppo COMPAGNIA ASSICURATRICE UNIPOL)</i>	2006	164.690	*	169.308	129.852	17.007	12.213	213.699	211.581	61.315	218.523	15.620	40.871	—	314
	2005	162.693	*	165.491	129.730	16.009	11.078	171.239	171.254	70.738	190.456	13.213	38.308	—	298
<i>AXA INTERLIFE (gruppo AXA ITALIA)¹⁾</i>	2006	148.380	*	106.338	97.983	-868	-526	629.297	632.839	34.567	644.823	6.810	12.231	—	—
	2005	140.924	*	54.590	50.012	-1.196	-394	562.667	564.621	17.189	568.370	5.879	5.607	—	—
<i>CBA VITA (gruppo CBA VITA)</i>	2006	144.926	*	98.806	88.057	4.213	4.073	659.136	659.618	34.850	643.812	5.803	44.371	—	18
	2005	154.398	*	174.822	165.833	2.918	2.794	598.993	601.386	47.340	598.007	6.602	41.724	—	18
≠◇ CBA VITA	2006	144.924	45	89.213	75.039	6.676	4.656	1.042.679	1.042.679	46.357	463.413	582.335	43.288	—	23
	2005	—	—	—	—	—	—	—	—	—	—	—	—	—	—
ERGO ASSICURAZIONI	2006	138.382	46	123.876	74.912	-50	2.149	247.732	250.948	78.457	243.830	21.887	60.472	—	111
	2005	141.056	44	121.663	74.401	1.744	4.317	256.531	261.802	78.223	245.208	31.223	58.323	—	110
<i>AVIVA LIFE (gruppo AVIVA ITALIA HOLDING)</i>	2006	135.187	*	174.835	155.370	8.084	5.153	1.072.489	1.084.859	53.532	1.073.694	8.791	43.536	—	11
	2005	211.559	*	122.132	109.119	5.555	4.202	1.071.603	1.090.965	42.113	1.067.404	10.151	36.161	—	11
≠◇ CREDEMVITA	2006	129.773	47	150.868	124.502	7.991	4.245	1.982.337	1.982.337	55.818	768.016	1.207.282	62.857	—	45
	2005	135.850	46	141.201	118.516	4.549	2.133	1.928.846	1.928.846	44.990	757.485	1.154.810	61.541	—	38
ZURITEL	2006	129.444	48	130.605	113.281	-5.037	-3.394	204.434	208.065	35.660	187.852	19.015	33.227	—	14
	2005	131.691	47	120.546	100.167	-2.969	-2.900	177.069	182.522	24.581	160.919	14.109	26.622	—	36
≠◇ COFACE COMPAGNIA DI ASSICURAZIONI E RIASSICURAZIONI	2006	126.646	49	111.457	59.440	13.577	9.863	145.571	145.571	105.135	155.592	42.954	52.160	—	177
	2005	118.147	49	88.196	43.218	11.158	5.182	114.273	...	103.374	128.505	45.800	43.342	—	171
<i>COFACE COMPAGNIA DI ASSICURAZIONI E RIASSICURAZIONI (gruppo COFACE COMPAGNIA DI ASSICURAZIONI E RIASSICURAZIONI)</i>	2006	126.646	*	110.650	65.016	7.604	4.574	164.198	172.340	73.667	165.226	33.951	38.688	—	109
	2005	118.147	*	86.761	46.699	5.573	5.893	132.258	142.412	70.766	133.119	34.891	35.014	—	110
≠◇ NATIONALE SUISSE - COMPAGNIA ITALIANA DI ASSICURAZIONI	2006	115.813	50	48.096	27.806	4.678	1.726	309.622	...	45.019	153.234	169.760	31.647	7.551	74
	2005	114.888	50	38.732	26.067	1.494	438	274.644	...	48.238	133.935	160.336	28.611	4.622	75
<i>HELVETIA VITA (gruppo HELVETIA VITA)</i>	2006	101.489	*	67.779	58.369	-1.408	49	616.053	626.574	37.157	547.849	70.485	34.876	—	36
	2005	132.358	*	57.018	47.381	-443	2.000	573.551	597.235	42.975	506.964	74.735	34.827	—	32
<i>ITAS VITA (gruppo ITAS)</i>	2006	101.112	*	79.836	72.950	806	1.893	781.933	794.163	46.293	689.707	73.504	65.015	—	33
	2005	111.833	*	75.516	68.220	876	6.716	760.658	784.956	41.816	656.965	80.895	64.614	—	32
<i>CARNICA ASSICURAZIONI (gruppo UNIQA ASSICURAZIONI)</i>	2006	99.563	*	46.206	34.320	2.808	1.954	100.906	104.805	47.272	84.490	44.237	19.451	—	79
	2005	84.390	*	40.859	29.162	2.156	947	89.405	93.772	35.831	70.679	36.359	18.198	—	75
<i>EURIZONTUTELA (gruppo EURIZONVITA)</i>	2006	99.198	*	53.172	22.984	3.690	2.624	117.965	118.067	38.913	76.387	28.922	51.569	—	42
	2005	51.473	*	22.974	8.213	7.877	7.264	59.973	60.019	11.369	41.678	10.641	19.023	—	16
<i>UNISALUTE (gruppo COMPAGNIA ASSICURATRICE UNIPOL)</i>	2006	97.270	*	97.603	80.092	4.693	3.312	61.437	61.453	50.643	73.166	7.951	30.963	—	278
	2005	84.747	*	66.217	54.579	2.919	2.060	52.454	52.454	50.553	61.070	12.361	29.576	—	261

(1) La società si avvale dei servizi della consociata Axa Assicurazioni.

(2) Il 2006 è il primo bilancio consolidato dopo aver acquisito la compagnia irlandese Sella Life Ltd.

(3) Già Commercial Union Life.

(4) Già Azuritalia Vita.

(5) Già Egidia - Compagnia di Assicurazioni e Riassicurazioni. In data 1-1-2006 ha incorporato la Fideuram Assicurazioni.

LE PRINCIPALI IMPRESE

ASSICURATRICI ITALIANE

(valori in migliaia di euro)

IMPRESE ASSICURATRICI	ESERCIZIO	PREMI LORDI	GRADUATORIA	RICAVI TECNICI DI COMPETENZA	ONERI PER SINISTRI	RISULTATO TECNICO	RISULTATO DI COMPETENZA DEGLI AZIONISTI DEL GRUPPO	TOTALE INVESTIMENTI		ALTRE ATTIVITÀ	RISERVE TECNICHE	ALTRE PASSIVITÀ	CAPITALE NETTO		NUMERO DIPENDENTI
								A VALORE DI BILANCIO	A VALORE CORRENTE				TOTALE	di cui: INTERESSI DI TERZI	
BERNESE ASSICURAZIONI (gruppo RAS)	2006	96.051	*	94.739	80.337	-8.892	-8.693	153.807	153.553	36.074	150.034	7.141	32.706	—	71
	2005	95.207	*	93.962	76.562	-7.080	-1.560	128.954	130.232	34.297	131.245	6.766	25.240	—	71
MONDIAL ASSISTANCE ITALIA	2006	94.872	51	85.566	49.535	6.565	4.207	52.606	53.390	45.228	63.578	11.435	22.821	—	25
	2005	81.409	51	77.940	44.795	4.510	3.846	47.463	48.211	40.837	50.601	15.445	22.254	—	24
BANCASSURANCE POPOLARI	2006	89.836	52	61.160	54.576	-345	291	457.748	458.480	12.496	441.233	2.680	26.331	—	22
	2005	141.778	43	27.548	21.070	-510	418	405.114	417.364	17.298	393.424	2.550	26.438	—	17
AVIVA PREVIDENZA (gruppo AVIVA ITALIA HOLDING) ⁽¹⁾	2006	86.751	*	89.588	78.644	1.983	1.714	547.402	552.153	35.589	530.524	37.582	14.885	—	6
	2005	81.456	*	80.317	72.941	1.223	1.837	536.061	542.026	30.689	514.005	37.999	14.746	—	6
SCOR ITALIA RIASSICURAZIONI	2006	86.179	53	82.991	44.589	13.741	10.488	311.013	320.691	55.663	230.283	86.253	50.140	—	28
	2005	118.556	48	97.301	60.102	9.341	6.993	255.715	270.296	72.384	193.180	88.716	46.203	—	29
SASA VITA (gruppo FONDARIA-SAI)	2006	86.062	*	32.303	21.976	3.025	2.414	255.352	255.831	31.143	255.559	15.219	15.717	—	11
	2005	73.571	*	17.336	12.417	1.150	1.184	199.537	203.068	26.618	195.801	17.050	13.304	—	10
CREDITRAS ASSICURAZIONI (gruppo RAS) ⁽²⁾	2006	85.803	*	45.700	12.262	14.285	10.641	87.086	86.699	58.560	92.361	30.096	23.189	—	—
	2005	53.376	*	41.477	16.304	10.973	10.677	69.296	69.764	31.547	71.481	6.689	22.673	—	—
NET INSURANCE	2006	83.400	54	23.349	14.479	5.821	4.271	108.505	110.447	19.837	92.840	12.858	22.644	—	23
	2005	66.103	55	22.987	12.409	4.198	2.804	66.824	67.880	17.698	61.398	12.152	10.972	—	18
NATIONALE SUISSE - COMPAGNIA ITALIANA DI ASSICURAZIONI (gruppo NATIONALE SUISSE)	2006	80.456	*	29.484	19.742	599	59	129.815	146.663	27.397	39.329	103.630	14.253	—	64
	2005	80.367	*	28.846	19.240	819	153	125.016	125.936	24.158	36.800	98.198	14.176	—	65
ITAS ASSICURAZIONI (gruppo ITAS)	2006	77.395	*	77.997	54.527	1.900	2.363	177.594	188.438	19.344	128.121	11.179	57.638	—	26
	2005	75.271	*	73.379	52.886	496	2.420	172.888	186.092	18.140	124.714	10.338	55.976	—	27
ARCA ASSICURAZIONI (gruppo ARCA VITA)	2006	76.077	*	55.046	32.778	14.808	9.363	155.886	158.788	30.674	125.209	16.634	44.717	—	74
	2005	76.222	*	54.336	35.335	12.405	7.585	153.468	155.670	21.529	119.235	20.408	35.354	—	69
PRAMERICA LIFE	2006	75.353	55	59.419	22.170	4.747	2.685	218.085	218.085	21.324	137.511	65.502	36.396	—	78
	2005	75.850	52	57.678	21.369	6.101	3.994	200.872	200.872	20.222	122.140	64.442	34.512	—	73
PRAMERICA LIFE (gruppo PRAMERICA LIFE)	2006	75.353	*	58.750	22.170	3.736	2.489	212.068	216.447	24.616	136.754	64.802	35.128	—	74
	2005	75.850	*	55.521	21.369	2.452	3.501	189.108	197.130	24.994	116.298	65.165	32.639	—	73
FILO DIRETTO ASSICURAZIONI	2006	72.185	56	49.464	22.522	2.524	1.023	40.817	40.822	32.374	31.755	27.716	13.720	—	145
	2005	68.542	53	53.655	34.036	-3.612	-4.238	29.506	29.496	31.108	30.811	20.107	9.696	—	141
DUOMO PREVIDENZA (gruppo CATTOLICA ASSICURAZIONI)	2006	72.166	*	235.985	228.632	-2.965	-4.486	617.177	606.474	93.077	603.076	33.656	73.522	—	17
	2005	84.183	*	83.272	74.714	-481	487	724.827	719.831	124.006	732.259	38.107	78.467	—	20
SARA VITA (gruppo SARA ASSICURAZIONI)	2006	68.544	*	51.802	45.683	154	1.114	526.120	541.697	50.217	530.051	12.903	33.383	—	28
	2005	92.150	*	50.992	43.471	1.898	2.855	492.900	517.038	43.769	492.714	11.686	32.269	—	27
MONTEPASCHI ASSICURAZIONI DANNI	2006	65.455	57	53.352	18.580	18.564	12.110	131.130	132.713	48.642	114.645	15.690	49.437	—	52
	2005	59.789	56	45.723	20.043	13.900	10.704	124.977	126.607	40.326	107.512	12.964	44.827	—	53
SACE BT	2006	64.856	58	32.127	9.824	3.016	999	162.960	163.869	92.147	68.043	79.035	108.029	—	135
	2005	22.492	61	9.016	1.975	377	40	160.487	160.548	74.952	63.005	65.399	107.035	—	108
L'ASSICURATRICE ITALIANA DANNI (gruppo RAS) ⁽²⁾	2006	61.751	*	39.183	21.674	1.667	1.203	41.431	41.492	38.295	58.090	10.392	11.244	—	—
	2005	38.710	*	21.573	10.228	132	129	18.070	18.124	21.586	28.747	3.467	7.442	—	—
AUGUSTA VITA (gruppo ASSICURAZIONI GENERALI)	2006	61.451	*	72.255	68.386	626	1.237	497.657	507.709	29.759	469.016	7.250	51.150	—	11
	2005	63.594	*	61.649	57.668	688	1.838	477.724	495.194	45.566	467.955	5.422	49.913	—	12

(1) Già Commercial Union Previdenza.

(2) La società si avvale dei servizi della controllante RAS.

LE PRINCIPALI IMPRESE

ASSICURATRICI ITALIANE

(valori in migliaia di euro)

IMPRESE ASSICURATRICI	ESERCIZIO	PREMI LORDI	GRADUATORIA	RICAVI TECNICI DI COMPETENZA	ONERI PER SINISTRI	RISULTATO TECNICO	RISULTATO DI COMPETENZA DEGLI AZIONISTI DEL GRUPPO	TOTALE INVESTIMENTI		ALTRE ATTIVITÀ	RISERVE TECNICHE	ALTRE PASSIVITÀ	CAPITALE NETTO		NUMERO DIPENDENTI
								A VALORE DI BILANCIO	A VALORE CORRENTE				TOTALE	di cui: INTERESSI DI TERZI	
≠◇ LE ASSICURAZIONI DI ROMA	2006	60.588	59	37.795	32.101	2.642	1.261	148.252	148.252	31.619	122.606	36.025	21.240	—	83
	2005	57.054	57	39.164	28.558	4.381	2.994	134.966	134.966	26.382	111.644	28.405	21.299	—	82
LE ASSICURAZIONI DI ROMA (gruppo LE ASSICURAZIONI DI ROMA)	2006	59.919	*	35.805	31.724	871	618	145.694	146.167	28.185	118.706	34.137	21.036	—	81
	2005	56.411	*	36.194	28.494	3.050	2.690	127.815	129.359	26.987	108.012	26.372	20.418	—	81
ARAG ASSICURAZIONI	2006	56.467	60	54.844	15.310	6.482	3.118	56.570	56.376	26.991	58.942	8.273	16.346	—	122
	2005	46.718	59	44.572	12.295	5.019	2.243	51.150	51.238	22.885	53.710	7.097	13.228	—	121
TORO TARGA ASSICURAZIONI (gruppo ASSICURAZIONI GENERALI)	2006	53.634	*	49.769	36.651	-1.156	398	143.736	155.654	16.759	102.433	8.962	49.100	—	10
	2005	49.017	*	47.800	32.238	2.717	10.258	139.161	143.810	15.661	97.929	8.191	48.702	—	11
PROGRESS ASSICURAZIONI	2006	53.533	61	49.330	37.152	457	632	97.174	99.975	30.655	91.844	8.592	27.393	—	40
	2005	47.338	58	46.622	35.062	1.113	1.111	87.710	89.516	27.001	83.761	8.249	22.701	—	38
SARA LIFE (gruppo SARA ASSICURAZIONI)	2006	53.394	*	10.089	4.617	-943	218	133.552	133.635	10.165	126.704	6.550	10.463	—	—
	2005	78.837	*	10.420	4.793	-128	61	89.947	90.016	7.089	82.484	4.307	10.245	—	—
ASSICURATRICE EDILE (gruppo SACE BT)	2006	47.194	*	23.425	8.572	3.458	1.254	95.179	103.549	48.802	65.690	47.725	30.566	—	78
	2005	46.265	*	20.559	7.729	1.002	736	92.240	100.538	45.267	63.665	44.231	29.611	—	78
SAN MINIATO PREVIDENZA (gruppo CATTOLICA ASSICURAZIONI)	2006	42.093	*	21.420	19.683	-94	14	135.414	135.045	6.100	133.546	1.339	6.629	—	4
	2005	56.114	*	3.584	2.651	14	156	113.951	114.862	4.623	110.392	1.467	6.715	—	4
AXA-CATTOLICA PREVIDENZA IN AZIENDA	2006	41.932	62	50.158	46.586	1.049	1.150	115.523	115.444	8.062	108.174	2.342	13.069	—	9
	2005	66.449	54	1.937	1.643	-1.303	-1.328	114.568	115.303	5.928	111.281	1.296	7.919	—	9
RAS TUTELA GIUDIZIARIA (gruppo RAS)	2006	39.457	*	36.257	14.294	6.082	3.814	43.152	43.259	29.029	49.563	11.855	10.763	—	49
	2005	36.528	*	33.310	11.819	6.942	4.332	38.618	39.087	25.997	42.000	11.552	11.063	—	59
ANTONVENETA ASSICURAZIONI	2006	37.797	63	23.647	16.069	627	208	49.466	49.592	33.627	65.342	6.151	11.600	—	16
	2005	34.464	60	16.635	10.910	113	53	39.231	39.453	32.391	54.806	5.425	11.391	—	16
CAPITALIA ASSICURAZIONI (gruppo FONDIARIA-SAI)	2006	37.595	*	20.737	304	1.203	896	26.238	26.275	25.706	34.146	7.524	10.274	—	—
	2005	28.467	*	14.771	82	556	468	19.957	20.096	16.789	17.942	9.425	9.379	—	—
NATIONALE SUISSE VITA (gruppo NATIONALE SUISSE)	2006	36.443	*	16.101	9.332	605	352	171.263	170.789	11.917	126.237	47.346	9.597	—	10
	2005	35.387	*	12.080	9.404	192	289	138.254	141.772	18.274	105.659	44.424	6.445	—	10
DAS - DIFESA AUTOMOBILISTICA SINISTRI (gruppo ASSICURAZIONI GENERALI)	2006	36.179	*	36.730	14.567	5.843	3.318	57.525	64.558	18.620	57.365	6.869	11.911	—	62
	2005	33.093	*	32.486	12.912	3.615	2.192	50.751	58.204	15.581	50.524	6.215	9.593	—	64
UNIQA ASSICURAZIONI (gruppo UNIQA ASSICURAZIONI)	2006	33.210	*	32.522	17.638	2.616	2.361	156.981	160.349	10.597	32.307	32.676	102.595	—	39
	2005	31.834	*	30.848	15.909	3.863	3.935	155.484	159.179	7.921	30.013	33.157	100.235	—	26
PRONTO ASSISTANCE (gruppo FONDIARIA-SAI)	2006	29.897	*	29.095	12.520	1.519	1.080	16.499	17.696	3.249	1.129	11.783	6.836	—	3
	2005	28.636	*	27.020	11.714	1.194	859	10.112	11.294	4.107	1.482	6.981	5.756	—	3
BERNESE VITA (gruppo RAS)	2006	29.778	*	16.319	14.452	-1.864	-778	188.123	189.029	18.154	165.305	32.310	8.662	—	8
	2005	30.952	*	17.373	15.332	-562	91	172.491	179.387	17.404	147.808	34.467	7.620	—	10
L'ASSICURATRICE ITALIANA VITA (gruppo RAS)	2006	28.781	*	93.579	91.560	1.234	717	477.748	482.116	23.246	476.251	9.847	14.896	—	—
	2005	75.567	*	94.255	91.367	1.557	2.142	536.556	548.411	19.692	529.012	10.957	16.279	—	—
TUA ASSICURAZIONI (gruppo CATTOLICA ASSICURAZIONI)	2006	27.124	*	16.571	19.917	-12.229	-8.699	19.191	19.191	18.881	28.277	4.302	5.493	—	30
	2005	10.672	*	5.239	4.004	-5.339	-3.756	8.735	8.739	14.815	9.904	2.454	11.192	—	24
ALA ASSICURAZIONI (gruppo SARA ASSICURAZIONI)	2006	26.690	*	23.682	13.908	1.160	658	41.200	41.436	17.373	23.891	10.848	23.834	—	37
	2005	31.956	*	20.269	10.214	1.429	621	35.345	35.915	19.563	22.632	9.101	23.175	—	31

(1) La società si avvale dei servizi della controllante Sara Assicurazioni e di Sara Vita.

(2) Già Fineco Assicurazioni. La società si avvale dei servizi della Nuova Tirrena.

(3) La società si avvale dei servizi della controllante RAS.

LE PRINCIPALI IMPRESE

ASSICURATRICI ITALIANE

(valori in migliaia di euro)

IMPRESE ASSICURATRICI	ESERCIZIO	PREMI LORDI	GRADUATORIA	RICAVI TECNICI DI COMPETENZA	ONERI PER SINISTRI	RISULTATO TECNICO	RISULTATO DI COMPETENZA DEGLI AZIONISTI DEL GRUPPO	TOTALE INVESTIMENTI		ALTRE ATTIVITÀ	RISERVE TECNICHE	ALTRE PASSIVITÀ	CAPITALE NETTO		NUMERO DIPENDENTI
								A VALORE DI BILANCIO	A VALORE CORRENTE				TOTALE	di cui: INTERESSI DI TERZI	
<i>LA PIEMONTESE VITA (gruppo SOCIETA' REALE MUTUA DI ASSICURAZIONI)</i>	2006	26.557	*	17.334	15.590	-967	-711	142.139	143.403	7.516	103.331	35.695	10.629	—	10
	2005	22.298	*	14.959	12.692	-694	-103	133.038	136.693	10.796	98.751	33.743	11.340	—	9
<i>BIM VITA (gruppo FONDIARIA-SAI)</i>	2006	24.898	*	3.797	3.661	-559	-139	99.208	99.306	2.144	89.503	801	11.048	—	1
	2005	25.154	*	5.125	4.626	-121	512	66.474	66.804	4.913	56.033	688	14.666	—	1
<i>CREDEMASSICURAZIONI (gruppo CREDEMVITA)</i>	2006	24.361	*	20.118	17.058	-1.490	-1.845	38.259	38.519	4.687	31.433	2.602	8.911	—	17
	2005	21.704	*	19.524	17.675	-1.342	-1.759	30.788	31.020	4.081	26.173	1.810	6.886	—	16
≠◇ ASSICURATRICE MILANESE	2006	22.596	64	19.142	6.513	4.689	5	26.686	...	19.409	17.913	7.365	20.817	66	17
	2005	17.572	63	12.878	5.293	1.908	1.061	18.900	...	21.291	12.162	9.964	18.065	61	18
<i>ASSICURATRICE MILANESE (gruppo ASSICURATRICE MILANESE)</i>	2006	22.596	*	18.211	7.201	3.886	2.482	23.353	23.363	17.742	17.913	4.454	18.728	—	17
	2005	17.572	*	11.904	5.943	886	442	13.056	13.075	19.175	12.163	3.821	16.247	—	14
<i>CIRA - COMPAGNIA ITALIANA RISCHI AZIENDE (gruppo CATTOLICA ASSICURAZIONI)</i>	2006	22.267	*	9.841	8.887	-2.418	-1.228	30.312	30.319	32.507	23.655	22.017	17.147	—	20
	2005	21.846	*	13.303	7.479	2.638	1.495	35.429	35.504	25.505	22.617	18.555	19.762	—	20
<i>SACE BT (gruppo SACE BT)</i>	2006	17.661	*	5.732	1.290	-2.166	113	104.057	104.066	18.392	5.353	12.908	104.188	—	35
	2005	6.953	*	2.033	1.201	-3.741	-1.573	100.133	100.583	10.281	1.785	4.554	104.075	—	21
MEDIOLANUM ASSICURAZIONI	2006	17.658	65	16.422	8.590	918	1.481	58.701	58.792	26.837	58.080	3.992	23.466	—	44
	2005	22.159	62	19.477	10.521	561	1.134	71.418	71.523	23.174	66.140	6.467	21.985	—	48
<i>LIGURIA VITA (gruppo FONDIARIA-SAI)</i>	2006	17.011	*	10.119	8.373	-57	-784	67.528	67.533	8.218	53.870	16.956	4.920	—	5
	2005	17.759	*	5.437	3.633	413	12	62.824	63.878	6.483	47.942	15.661	5.704	—	5
<i>SEAR - SOCIETA' EUROPEA ASSICURAZIONI E RIASSICURAZIONI (gruppo SARA ASSICURAZIONI)</i>	2006	14.092	*	10.920	6.955	510	217	32.148	33.601	7.014	29.489	3.161	6.512	—	9
	2005	13.427	*	11.018	7.215	386	116	31.699	32.783	5.649	28.877	2.177	6.294	—	10
<i>ASSICURATRICE VAL PIAVE (gruppo ITAS)</i>	2006	13.829	*	13.573	9.562	765	798	36.744	43.107	3.621	29.040	1.419	9.906	—	15
	2005	13.128	*	13.389	9.669	684	788	32.823	38.832	3.749	25.267	1.857	9.448	—	15
<i>DIALOGO ASSICURAZIONI (gruppo MILANO ASSICURAZIONI)</i>	2006	12.626	*	14.400	9.017	2.526	2.669	28.699	29.621	5.566	21.208	2.706	10.351	—	14
	2005	17.596	*	20.047	17.208	548	761	34.101	34.768	2.939	26.962	2.396	7.682	—	14
≠◇ SWISS LIFE (ITALIA)	2006	11.893	66	15.378	9.060	3.700	2.024	168.726	168.726	3.605	136.809	17.439	18.083	—	23
	2005	12.885	64	13.294	9.701	282	92	170.087	170.087	6.806	143.784	17.064	16.045	—	23
<i>SWISS LIFE (ITALIA) (gruppo SWISS LIFE (ITALIA))</i>	2006	11.847	*	13.431	9.004	2.480	1.205	159.096	163.724	6.150	134.091	17.228	13.927	—	23
	2005	12.836	*	12.199	9.659	664	116	154.769	164.743	9.336	133.948	17.434	12.723	—	23
<i>SYSTEMA COMPAGNIA DI ASSICURAZIONI (gruppo MILANO ASSICURAZIONI)</i>	2006	10.952	*	11.342	4.522	4.627	3.147	28.167	28.468	8.299	19.392	4.188	12.886	—	10
	2005	12.395	*	13.377	7.815	2.813	2.075	27.775	28.347	7.064	22.057	3.044	9.738	—	9
<i>AVIVA ASSICURAZIONI (gruppo AVIVA ITALIA HOLDING)</i>	2006	10.122	*	7.990	2.640	2.340	1.547	15.149	15.316	9.364	11.889	5.502	7.122	—	2
	2005	8.369	*	7.887	3.666	2.072	1.364	14.567	14.567	8.106	12.040	3.798	6.835	—	2

(1) Già Azuritalia Assicurazioni.

(2) Già Cattolica Aziende.

(3) Ora Apulia Previdenza.

(4) Già Commercial Union Assicurazioni.

DATI AGGREGATI DEI CONTI ECONOMICI DELLE

140 PRINCIPALI IMPRESE ASSICURATRICI ITALIANE

TABELLA X

	ESER- CIZIO	RICAVI TECNICI DI COMPETENZA					TOTALE
		PREMI LORDI		VARIAZIONE RISERVE MATEMATICHE E PREMI	PREMI CEDUTI	PROVENTI DA INVESTIMENTI ATTRIBUITI AI CONTI TECNICI	
		TOTALE	di cui: LAVORO DIRETTO				
TOTALE DELLE 140 IMPRESE: in migliaia di euro	2006 ¹⁾	100.927.103	95.428.353	-17.203.704	5.839.299	12.944.935	90.829.035
in %		111,1	105,1	-18,9	6,4	14,2	100,0
in migliaia di euro	2005	111.865.877	107.670.126	-41.928.660	5.790.211	19.866.314	84.013.320
in %		133,2	128,2	-49,9	6,9	23,6	100,0

ONERI PER SINISTRI	PROVVIGIONI NETTE	ALTRE SPESE DI GESTIONE	RISULTATO TECNICO	ALTRI PROVENTI DA INVESTIMENTI	SALDO COSTI E RICAVI DIVERSI	IMPOSTE SUL REDDITO	RISULTATO D'ESERCIZIO	NUMERO DIPENDENTI
74.949.548	9.372.037	2.126.084	4.381.366	1.884.905	243.463	-1.473.071	5.036.663	35.942
82,5	10,3	2,4	4,8	2,1	0,2	-1,6	5,5	—
66.645.538	9.413.798	2.448.246	5.505.738	2.020.200	-188.184	-1.669.594	5.668.160	37.431
79,3	11,2	2,9	6,6	2,4	-0,2	-2,0	6,8	—

NB: Gli aggregati sono stati calcolati dalla Tab. IX escludendo i dati relativi ai bilanci consolidati e considerando un insieme "chiuso" di società allo scopo di presentare dati omogenei per il biennio.

(1) Il 2006 non comprende i dati di Ina Vita e Assitalia, incorporate in data 31-XII-2006 da Ina Assitalia (già Fata Assicurazioni - Fondo Assicurativo Tra Agricoltori), la quale ha recepito le sole partite patrimoniali delle due società fuse.

DATI AGGREGATI DEGLI STATI PATRIMONIALI

DELLE 140 PRINCIPALI IMPRESE ASSICURATRICI ITALIANE

TABELLA XI

	ESER- CIZIO	INVESTIMENTI					
		TOTALE		IMMOBILI	AZIONI E PARTECIPAZIONI	TITOLI A REDDITO FISSO	DEPOSITI PRESSO CEDENTI
		VALORE DI BILANCIO	VALORE CORRENTE				
TOTALE DELLE 140 IMPRESE: in migliaia di euro	2006	475.913.857	498.426.425	5.805.556	54.913.161	248.726.801	10.933.467
in %		100,0	104,7	1,2	11,5	52,3	2,3
in migliaia di euro	2005	458.026.632	484.837.295	5.692.396	53.408.920	231.205.514	13.311.011
in %		100,0	105,9	1,2	11,7	50,5	2,9

ALTRI INVESTIMENTI	ALTRE ATTIVITÀ	CAPITALE NETTO				RISERVE TECNICHE	DEPOSITI DA RIASSICURATORI	ALTRE PASSIVITÀ
		TOTALE	CAPITALE SOCIALE	RISERVE	RISULTATO D'ESERCIZIO			
155.534.872	41.457.989	48.931.420	12.708.729	31.186.028	5.036.663	429.851.645	12.875.269	25.713.512
32,7	8,7	10,3	2,7	6,5	1,1	90,3	2,7	5,4
154.408.791	38.646.860	49.917.458	12.267.081	31.982.217	5.668.160	411.465.044	12.862.335	22.428.655
33,7	8,4	10,9	2,7	7,0	1,2	89,8	2,8	4,9

NB: Gli aggregati sono stati calcolati dalla Tab. IX escludendo i dati relativi ai bilanci consolidati e considerando un insieme "chiuso" di società allo scopo di presentare dati omogenei per il biennio.

CRITERI DI ELABORAZIONE
PRINCIPLES AND DEFINITIONS

AMMORTAMENTI (Tabb. IV e VIII). Si riferiscono alle immobilizzazioni materiali e immateriali e comprendono – con esclusione dei bilanci redatti secondo i principi IAS/IFRS – le eventuali quote anticipate e accelerate e quelle contabilizzate a titolo di ammortamento finanziario.

ATTIVI PER LOCAZIONI (Tab. IV). Beni mobili e immobili concessi o destinati alla locazione. Sono inclusi i beni acquistati a fronte di contratti già perfezionati, in corso di consegna da parte dei costruttori, nonché i beni fatturati dai fornitori relativi a contratti di locazione in corso di perfezionamento. Per le società che hanno redatto il bilancio secondo i principi IAS/IFRS sono inclusi i crediti per beni concessi in leasing finanziario.

ATTIVITÀ IMMOBILIZZATE FINANZIARIE (Tab. I). Partecipazioni e crediti finanziari a media/lunga scadenza concessi a controllate, collegate, consociate e terzi.

CAPITALE NETTO. Capitale sociale versato; riserva legale, riserve straordinarie, fondi di rivalutazione monetaria, altre riserve patrimoniali (inclusi, per le compagnie di assicurazione, il fondo rischi catastrofici, per le banche, il fondo rischi bancari generali e per il settore parabancaario, il fondo rischi finanziari generali, costituiti a fronte del generico rischio d'impresa), contributi a fondo perduto accantonati nelle riserve, versamenti degli azionisti in conto capitale e riporto di utili di esercizi precedenti, al netto delle perdite riportate da esercizi

DEPRECIATION AND AMORTIZATION CHARGES (Tables IV and VIII). These comprise ordinary and (with the exception of accounts drawn up in accordance with IAS/IFRS) accelerated depreciation on fixed assets and amortization of intangible assets.

ASSET THROUGH LEASING (Table IV). Equipment and property leased or earmarked for leasing. The item includes equipment purchased to meet leasing commitments under agreements already executed, which is in the process of delivery from manufacturers, as well as equipment invoiced by suppliers for leasing under contracts in the process of completion. For companies whose financial reporting is IAS/IFRS-compliant, this heading also includes receivables in respect of assets under finance leases.

FINANCIAL INVESTMENTS (Table I). Holdings in and mid-long-term loans to subsidiaries, associated companies, group and other companies.

SHAREHOLDERS' EQUITY. Paid up share capital, legal reserve, extraordinary reserves, other reserves (including (i) in insurance companies, provisions for catastrophic risks, (ii) in banks, provisions for general banking risks, and (iii) in financial services companies, provisions for general financial risks), investment grants allocated to reserves, capital calls and retained earnings, profit (loss) for the period. The figures are net of own shares purchased and include interim dividends stated under other assets. In the consolidated accounts in Tables I, VI and IX

precedenti; risultato d'esercizio. I dati sono al netto delle azioni proprie e al lordo degli accounti dividendo, questi ultimi compresi nelle altre attività dello stato patrimoniale. Per i bilanci consolidati nelle tabelle I, VI e IX il capitale netto è comprensivo delle quote degli interessi di terzi.

COSTO DEL DENARO (Tab. VIII). Interessi passivi e oneri assimilati: a clientela, banche, Banca d'Italia, UIC; interessi su buoni fruttiferi, certificati di deposito, obbligazioni, cartelle, quote di ammortamento del disagio sull'emissione di obbligazioni.

COSTO DEL LAVORO. Salari e stipendi, contributi sociali al netto delle quote fiscalizzate, accantonamenti ai fondi del personale, versamenti a fondi integrativi di pensione. Sono inclusi gli oneri sostenuti nell'ambito dei programmi di ristrutturazione aziendale. Sono escluse le altre spese per il personale (mensa, viaggi, ecc.). Per le banche è incluso il costo del personale esattoriale.

CREDITI FINANZIARI (Tab. V). Crediti di c/c e per finanziamenti a breve e a media/lunga scadenza concessi a controllate, collegate, consociate e terzi. Sono inclusi i crediti per operazioni di sconto.

CREDITI PER FACTORING (Tab. V). Anticipazioni concesse alla clientela a fronte di crediti ceduti; è esclusa la quota dei crediti riconosciuta alla clientela ad avvenuto incasso degli stessi (cosiddetta quota non finanziata). Sono comprese le partite in contenzioso e i crediti per interessi di mora.

CREDITI V/ ENTI FINANZIARI E CLIENTI (Tab. III). Tutti i crediti in essere, esclusi quelli rappresentati da titoli. Per *Enti finanziari* si intendono le società che concedono finanziamenti sotto qualsiasi forma, i fondi comuni di investimento, le società che svolgono attività di leasing, factoring e credito al consumo, le finanziarie di partecipazione e di negoziazione.

the figures include interest payable to minority shareholders.

COST OF FUNDING (Table VIII). Interest paid to customers, banks, the Bank of Italy and UIC; interest paid on interest-bearing warrants, certificates of deposit, debentures, mortgage bonds and amortization of discounts on bonds issued.

LABOUR COSTS. These comprise wages, salaries, social security contributions, charges to provisions for staff, complementary pension funds including redundancy costs incurred under corporate restructuring schemes. Not included are sundry personnel costs (canteen and travel expenses, etc.). In the case of banks, the item includes the costs of tax-collection staff.

FINANCIAL RECEIVABLES (Table V). Overdraft facilities and short-, medium- and long-term loans granted to subsidiaries, associated companies, group and other companies. This heading also includes receivables in respect of discount transactions.

FACTORING RECEIVABLES (Table V). Advances to clients in respect of receivables excluding non-advanced balances. Includes items in respect of which recovery proceedings are in progress, and receivables in respect of default interest.

AMOUNTS DUE FROM FINANCIAL INSTITUTIONS AND CUSTOMERS (Table III). All outstanding receivables, other than those represented by securities. *Financial institutions* are defined as companies providing credit in any form, unit trusts/mutual funds, leasing, factoring and consumer credit companies, financial holding companies and securities traders.

CREDITI V/ CLIENTELA (Tabb. VI e VII). Finanziamenti, conti correnti e diversi con clienti, riporti, portafoglio cambiali, accettazioni bancarie acquistate. Gli importi sono al netto dei fondi rettificativi.

DEBITI FINANZIARI. Debiti a breve, media e lunga scadenza di natura finanziaria. Obbligazioni, debiti verso le banche e altri finanziatori, incluse le società controllate, collegate, consociate e debiti per acquisto di partecipazioni. Per le società di leasing (Tab. IV) comprendono le esposizioni originate dalle operazioni di cartolarizzazione.

DIVIDENDI E ALTRI PROVENTI FINANZIARI (Tab. II). Dividendi, interessi e commissioni attive da controllate, collegate, consociate e terzi.

FATTURATO. Comprende i ricavi dalle vendite di prodotti finiti, di semilavorati, di materie prime, nonché i ricavi per prestazioni di servizi. L'importo è al netto dell'IVA, delle imposte di fabbricazione, dell'imposta di consumo sul metano, dei canoni di concessione, dei contributi per l'esercizio di attività di telecomunicazioni, dei costi connessi all'accettazione delle scommesse, degli sconti, abbuoni e resi sulle vendite. È inclusa la variazione del conto lavori in corso relativi alle commesse pluriennali. Per le società operanti nei servizi locali sono inclusi i corrispettivi derivanti dai contratti di servizio.

FONDI. Accantonamenti che non hanno natura di riserva e fondi del personale. Per le società finanziarie (Tab. II) sono inclusi i fondi di dotazione conferiti a società finanziarie regionali in forza di specifiche leggi che regolamentano gestioni speciali.

IMMOBILI NETTI (Tab. XI). Valore di carico delle immobilizzazioni materiali, al netto del relativo fondo ammortamento.

IMMOBILIZZAZIONI IMMATERIALI (Tab. VII). Comprende avviamento e altre attività immateriali al netto dei relativi fondi ammortamento.

DUE FROM CUSTOMERS (Tables VI and VII). Loans, current and other accounts with customers, securities subject to short-term resale contracts, bills discounted and bankers' acceptances. Amounts are net of provisions.

FINANCIAL PAYABLES. Short-, medium- or long-term debt. Debt securities, amounts due to banks and other lenders including subsidiaries, associated and group companies. Figures for leasing (Table IV) companies include exposures arising as result of securitizations.

DIVIDENDS AND OTHER FINANCIAL INCOME (Table II). Dividends, interest and commissions due from subsidiaries, associated companies, group and other companies.

SALES. These include sales of finished and semi-finished goods, raw materials and services, net of value added tax, manufacturing tax, consumption tax on natural gas, licence instalments, TLC operating fees, costs linked to order acceptances, discounts, allowances and refunds. Sales also include increases in work-in-progress on contracts lasting more than one year. For companies operating in local services, figures include fees deriving from service contracts.

PROVISIONS. Funds set aside not qualifying as reserves or provisions for staff. Figures for financial companies (Table II) include endowment funds transferred to regional financial holding companies under legislation governing special administration.

NET PROPERTY (Table XI). The book value of tangible assets, net of accumulated depreciation thereon.

INTANGIBLE FIXED ASSETS (Table VII). Goodwill and other intangible assets net of the relevant provisions for amortization.

IMMOBILIZZAZIONI MATERIALI NETTE (Tabb. I e VII). Terreni e fabbricati industriali e civili; impianti, macchinari, mobili, attrezzature, automezzi, lavori in corso per immobilizzazioni materiali e anticipi a fornitori di impianti. Valori al netto dei relativi fondi ammortamento, del fondo ammortamento finanziario e, per le società del settore autostradale, dei contributi su beni gratuitamente devolvibili.

IMPIEGHI (Tab. VII). Impieghi verso clientela e verso banche. Questi ultimi comprendono: conti correnti e diversi con corrispondenti, crediti verso controllate e collegate bancarie, fondi diversi presso banche. Gli importi sono al netto dei fondi rettificativi.

IMPOSTE (Tabb. VIII e X). Imposte sul reddito dell'impresa inclusa l'IRAP. Comprendono i pagamenti dell'esercizio e gli accantonamenti in conto esercizi futuri. L'importo è al netto di eventuali utilizzi di accantonamenti effettuati in esercizi precedenti e del credito d'imposta sui dividendi. Sono incluse le imposte differite.

INTERESSI DI TERZI (Tabb. I, VI e IX). Quote di capitale, riserve e risultato d'esercizio attribuibili agli azionisti di minoranza delle società controllate consolidate secondo il metodo integrale.

INVESTIMENTI (TOTALE - VALORE CORRENTE) (Tabb. IX e XI). Corrisponde al totale dei valori correnti pubblicati dalle compagnie. Quando non disponibile, il valore corrente degli immobili è stato supposto uguale al valore di bilancio.

INVESTIMENTI (VALORE DI BILANCIO) (Tabb. IX e XI). Corrisponde al totale dei valori di libro degli immobili, azioni, partecipazioni, titoli a reddito fisso, depositi verso cedenti e altri investimenti.

NET FIXED ASSETS (Tables I and VII). Industrial and non-industrial land and buildings, plant, machinery, equipment, vehicles, internal additions in progress and advances to plant suppliers. Figures are net of accumulated depreciation and amortization and, in the case of motorway companies, grants in respect of revertible assets.

ADVANCES (Table VII). Advances to customers and banks. The latter include current and other accounts with banks, amounts due from banking subsidiaries and associated banks, and other funds held with banks. Amounts are net of provisions.

TAXATION (Tables VIII and X). Corporate income tax including IRAP (regional production tax). The item includes taxes paid during the accounting period and provisions for future years, less transfers from provisions for taxation made in prior years and tax credits on dividends. Includes deferred tax.

MINORITY INTERESTS (Tables I, VI and IX). Share capital, reserves and profit (loss) attributable to minority shareholders in consolidated subsidiaries using the line-by-line method.

INVESTMENTS (TOTAL; MARKET VALUE) (Tables IX and XI). The aggregate of the market values disclosed by the companies. Where not available, the market value of properties has been taken to be equal to their book value.

INVESTMENTS (BOOK VALUE) (Tables IX and XI). Aggregate total book value of property, equities, shareholdings, fixed interest securities, deposits with reinsurers and other investments.

INVESTIMENTI FINANZIARI (Tab. II). Partecipazioni, crediti finanziari verso controllate, collegate, consociate e terzi.

MARGINE DI INTERESSE (Tabb. VI e VIII). Corrisponde al saldo tra ricavi finanziari e costo del denaro.

MARGINE DI INTERMEDIAZIONE (Tab. III). Utili da operazioni finanziarie, commissioni attive, interessi attivi e dividendi, al netto di perdite da operazioni finanziarie, commissioni passive e interessi passivi.

MARGINE OPERATIVO NETTO (Tab. I). Corrisponde al saldo tra valore aggiunto, costo del lavoro e ammortamenti ordinari.

ONERI FINANZIARI. Interessi passivi e commissioni verso banche, società controllate, collegate, consociate e terzi; oneri per sconto di portafoglio e per operazioni di copertura; oneri per differenze di cambio di natura finanziaria.

ONERI PER SINISTRI (Tabb. IX e X). Importi pagati per sinistri nei rami danni e somme pagate agli assicurati nei rami vita, al netto dei rimborsi dai riassicuratori; inclusa la variazione delle riserve sinistri, dei recuperi e delle altre riserve tecniche e di perequazione.

PARTECIPAZIONI (Tab. VII). Azioni e quote di società, enti e consorzi (compresi i versamenti in conto capitale). Sono escluse le azioni proprie e incluse le partite non immobilizzate. Gli importi sono al netto dei decimi da versare e dei fondi rettificativi, anche nel caso in cui questi ultimi, riguardando oneri futuri, superino il valore a cui le partecipazioni sono iscritte nelle attività dello stato patrimoniale.

FINANCIAL INVESTMENTS (Table II). Shareholdings in and loans to subsidiaries, associated companies, group and other companies.

NET INTEREST INCOME (EXPENSE) (Tables VI and VIII). The difference between interest received on financing transactions and the cost of funding.

TOTAL INCOME (Table III). Gains on financing transactions, commissions and interest receivable, dividends net of losses on financing transactions, commissions and interest payable.

NET PROFIT (LOSS) FROM OPERATIONS (Table I). The difference between value added, labour costs and ordinary depreciation and amortization.

INTEREST PAYABLE AND SIMILAR CHARGES. Interest payable and commissions due to banks, subsidiaries, associated companies, group and other companies, commissions on bills discounted and hedging transactions, exchange losses arising from financing transactions.

CLAIMS PAID (Tables IX and X). Non-life claims in the general business, and death claims and surrenders of life policies in the life business, net of amounts recovered from reinsurers. The figures include changes in claims outstanding, amounts recovered and other technical/equalization reserves.

INVESTMENTS (Tables VII). Equity and non-equity investments in other companies, organizations and syndicates, including partly paid shares. The item does not include own shares but includes items not held as long-term investments. Amounts given are net of unpaid calls and provisions, even where such provisions involve future expenses and exceed the amount at which the investments are stated on the assets side of the balance sheet.

PATRIMONIO DI VIGILANZA (Tab. VII). Patrimonio così come definito ai fini dell'applicazione degli accordi di Basilea. Comprende il patrimonio di base o Tier 1 (capitale versato, riserve e fondo rischi bancari generali, al netto di azioni proprie, attività immateriali e perdite riportate) e il patrimonio supplementare o Tier 2 (riserve di rivalutazione, fondi rischi, passività subordinate e strumenti ibridi di patrimonializzazione), al netto delle deduzioni. Il rapporto tra il patrimonio di vigilanza e le attività di rischio ponderate si denomina coefficiente di solvibilità, con valore minimo costituito per non meno del 4% dal Tier 1.

PREMI LORDI (Tabb. IX e X). Premi per assicurazioni dirette e riassicurazioni, accessori di polizze; l'importo è al netto delle imposte a carico degli assicurati. I premi lordi del lavoro diretto si riferiscono al totale dell'attività in Italia e all'estero per i dati dei bilanci consolidati e alla sola attività in Italia per i dati dei bilanci delle singole società.

PROVENTI DA INVESTIMENTI (Tab. X). Redditi da immobili, azioni e partecipazioni, titoli a reddito fisso e altri investimenti inclusi utili e perdite su realizzazioni, rivalutazioni e svalutazioni di investimenti non attribuiti ai conti tecnici. Gli importi sono al netto degli oneri relativi agli immobili, degli interessi passivi e delle spese di gestione degli investimenti.

PROVENTI FINANZIARI (Tab. IV). Interessi attivi su titoli, su crediti verso banche, verso consociate e clienti; dividendi al netto del credito d'imposta. Sono compresi i proventi per operazioni di copertura e quelli per differenze di cambio di natura finanziaria.

PROVVIGIONI NETTE (Tab. X). Provvigioni ed altri oneri di acquisizione, produzione ed organizzazione al netto delle somme a carico dei riassicuratori.

TOTAL REGULATORY CAPITAL (Table VII). Capital as defined for purposes of applying the Basle agreements. This item includes: a) Tier 1 capital (issued capital, reserves and general banking risk provisions, less own shares, intangible assets and accumulated losses), and b) Tier 2 capital (revaluation reserves, loan loss provisions, qualifying subordinated loan capital and similar liabilities), net of deductions. The ratio between total regulatory capital and risk-weighted assets is known as the solvency margin: the minimum solvency margin is 4% of Tier 1 capital.

GROSS PREMIUMS (Tables IX and X). Direct insurance and reinsurance premiums; policy charges net of tax payable by policyholders. Gross premium income from direct business includes all business in Italy and abroad in the consolidated figures, but only business in Italy in the accounts of individual companies.

INVESTMENT INCOME (Table X). Rent, dividends, bond interest and other investment income, including gains and losses on the disposal or revaluation of or writedown in investments held on a short-term basis. The amounts shown are net of property charges, interest payable and asset management expenses.

DIVIDENDS AND INTEREST (Table IV). Interest received on securities, bank balances, from Group companies and from customers; dividends net of tax credit. Includes interest received on hedging transactions and on exchange gains arising from financing transactions.

NET COMMISSIONS (Table X). Commissions and other new business expenses, net of amounts charged to reinsurers.

PROVVISTA (Tab. VII). Provvista da clientela e interbancaria. Quest'ultima comprende i conti correnti e diversi con corrispondenti, nonché i depositi di controllate e collegate bancarie. Sono inclusi i fondi messi a disposizione dallo Stato e da Enti pubblici.

PROVVISTA V/ CLIENTELA (Tabb. VI e VII). Debiti verso clientela per depositi, conti correnti e altre operazioni, certificati di deposito, obbligazioni, fondi di terzi in amministrazione e passività subordinate.

RICAVI DA LOCAZIONE (Tab. IV). Canoni di leasing di competenza dell'esercizio. Per le società che hanno redatto il bilancio secondo i principi IAS/IFRS sono inclusi gli interessi relativi ai crediti verso la clientela per leasing finanziario.

RICAVI FINANZIARI (Tab. VIII). Interessi da clientela, banche, Banca d'Italia, Tesoro, Cassa DD.PP., conti postali, UIC; interessi e premi su titoli a reddito fisso, proventi da accettazioni bancarie e polizze di credito commerciale.

RICAVI TECNICI DI COMPETENZA (Tabb. IX e X). Premi lordi, variazione riserve matematiche e premi, proventi da investimenti attribuiti ai conti tecnici al netto dei premi ceduti.

RISERVE TECNICHE (Tabb. IX e XI). Riserve matematiche, somme da pagare per sinistri, polizze maturate, riscatti e rendite del ramo vita; riserve premi e riserve sinistri dei rami danni; gli importi sono al netto delle quote di competenza dei riassicuratori.

RISULTATO TECNICO (Tabb. IX e X). Corrisponde al saldo tra ricavi tecnici di competenza, oneri per sinistri, provvigioni nette e altre spese di gestione.

FUNDING (Table VII). Customer and interbank funds. The latter include current and other accounts with correspondents, and deposit accounts held by banking subsidiaries and associated banks. Includes funds made available by the Government and Public Agencies.

FUNDS RAISED FROM CUSTOMERS (Tables VI and VII). Amounts due to customers in respect of deposits, current accounts and other transactions, certificates of deposit, funds under management and subordinated liabilities.

INCOME FROM LEASING (Table IV). Income from leasing instalments due in the course of the year. For companies which prepare their accounts in compliance with IAS/IFRS, amounts due from clients by way of interest receivable under finance leases is included.

OPERATING REVENUES (Table VIII). Interest paid by customers, banks, the Bank of Italy, the Treasury, the Cassa Depositi e Prestiti, the Post Office and UIC (the Italian Exchange Office) bond interest and premiums, interest and commission on bankers' acceptances and commercial paper.

INSURANCE REVENUE (Tables IX and X). Gross premiums, changes to actuarial reserves and premiums, income attributed to insurance accounts net of premiums sold.

INSURANCE RESERVES (Tables IX and XI). Actuarial reserves, general insurance reserves and unearned premiums, life maturities, surrenders and annuities, unearned premiums and policyholders' reserves.

UNDERWRITING PROFIT (LOSS) (Tables IX and X). The difference between profits (losses) from insurance undertakings, claims, net fees and other operating expenses.

SALDO PERDITE E RECUPERI SU CREDITI, GARANZIE E IMPEGNI / SALDO SVALUTAZIONI E RIVALUTAZIONI CREDITI (Tabb. V e VIII). Saldo tra rettifiche e riprese di valore su crediti e accantonamenti per garanzie e impegni. Sono esclusi gli accantonamenti al fondo rischi su crediti che non abbiano natura rettificativa.

SPESE GENERALI. Spese amministrative, escluse quelle per il personale, e altri oneri di gestione. Nella Tab. II sono inoltre incluse le commissioni passive e altri oneri per servizi acquistati.

SPORTELLI (Tabb. VI e VIII). Per le singole società, sono escluse le dipendenze estere.

TITOLI A REDDITO FISSO (Tab. III). Titoli a reddito fisso o equiparati negoziabili e polizze di credito commerciale.

TITOLI, AZIONI DIVERSE E ATTIVITÀ FINANZIARIE DIVERSE (Tab. VII). Titoli del Tesoro e valori assimilati ammissibili al rifinanziamento presso banche centrali, obbligazioni e altri titoli a reddito fisso di emittenti pubblici e privati, azioni, quote e altri titoli a reddito variabile, attività finanziarie detenute per la negoziazione, valutate al *fair value*, disponibili per la vendita e detenute sino alla scadenza. Sono escluse le *partecipazioni* (diritti, rappresentati o meno da titoli, sul capitale di altre imprese i quali, realizzando un legame durevole con esse, sono destinati a sviluppare l'attività del partecipante), riportate in apposita voce.

TOTALE RICAVI (Tabb. VI e VIII). Corrisponde al saldo del margine di interesse, saldo commissioni attive, passive e altri costi e ricavi, saldo utili e perdite da operazioni finanziarie e dividendi.

AMOUNTS WRITTEN OFF (RECOVERED) IN RESPECT OF LOANS AND ADVANCES, CONTINGENT LIABILITIES AND COMMITMENTS / LOAN WRITEDOWNS LESS WRITE-BACKS (Tables V and VIII). Value adjustments net of readjustments on loans and advances and provisions for contingent liabilities and commitments. Excludes general doubtful debt provisions.

GENERAL EXPENSES. Administrative expenses, excluding staff costs, and other operating expenses. In Table II includes commissions payable and other expenses for services received.

BRANCHES (Tables VI and VIII). For individual companies, these do not include branches outside Italy.

FIXED-INTEREST SECURITIES (Table III). Marketable fixed-interest and similar securities, and commercial paper.

SECURITIES, EQUITIES AND OTHER FINANCIAL ASSETS (Table VII). Government and quasi-Government securities eligible for refinancing with central banks, debt securities and other fixed-interest paper issued by State agencies and private sector companies, equities, stock units and other floating-rate securities, financial assets held for trading, assets recognized at fair value, available-for-sale securities and financial assets held to maturity. Does not include participating interests (rights, whether or not evidenced by securities, to the equity of other companies which constitute a long-term link with such companies and hence contribute to developing the business of the investor company) which are shown as a separate item.

TOTAL REVENUE (Tables VI and VIII). The difference between net interest income, commissions payable and receivable, other costs and revenues, profit and loss on financing transactions and dividends.

UTILI E PERDITE DA OPERAZIONI FINANZIARIE / UTILI E PERDITE DA NEGOZIAZIONE (Tabb. II, III e VIII). Utili e perdite derivanti da operazioni su titoli, valute, metalli preziosi e altri strumenti finanziari (inclusi i risultati delle relative valutazioni, nonché i differenziali positivi e negativi per contratti derivati e, nella Tab. II, le plusvalenze e minusvalenze su cessioni di partecipazioni), utili e perdite dell'attività di *merchant banking*.

VALORE AGGIUNTO (Tab. I). È calcolato deducendo dal fatturato gli acquisti di beni e servizi, i canoni di concessione, le svalutazioni del circolante e, per le società di emittenza radiotelevisiva, l'ammortamento dei programmi televisivi ad utilità ripetuta; sono aggiunti (sottratti) l'incremento (diminuzione) delle rimanenze di materie prime, semilavorati e prodotti finiti, i costi capitalizzati sui conti delle immobilizzazioni materiali e immateriali con esclusione degli oneri finanziari e i ricavi che configurano poste correttive dei costi (recuperi di spese a carico di clienti e di terzi) o proventi accessori all'attività tipica dell'impresa.

VARIAZIONE RISERVE MATEMATICHE E PREMI (Tab. X). Differenza tra riserve tecniche (matematiche e premi) all'inizio e alla chiusura dell'esercizio. Gli importi sono al netto delle quote riassicurate.

NET PROFIT (LOSS) ON FINANCIAL TRANSACTIONS / NET TRADING INCOME (EXPENSE) (Tables II, III and VIII). Net profit or loss arising on transactions in securities, foreign currency, precious metals and other financial instruments (including value adjustments, positive and negative differentials in derivative contracts and, in Table II, gains and losses on sale of equity investments), and the net profit (loss) from merchant banking operations.

VALUE ADDED (Table I). This has been arrived at by deducting purchases of goods, services, licence instalments, writedowns in working capital, and, in the case of TV broadcasting companies, amortization of the cost of TV programmes in repeated use, from sales, and by adding (deducting) increases (decreases) in stocks and adding any capitalization of fixed assets net of interest charges and cost adjustments, such as expenses recovered from customers or third parties and in general all income additional to that earned in the normal course of business.

INCREASES (DECREASES) IN ACTUARIAL RESERVES AND UNEARNED PREMIUMS (Table X). The difference between insurance reserves (actuarial reserves and unearned premiums) at the beginning and end of the financial year net of reinsurances.

ALLEGATO II
(ANNEX II)

ELENCO DELLE SOCIETÀ CON BILANCI CHIUSI IN DATA DIVERSA
DAL 31 DICEMBRE

LIST OF COMPANIES ACCOUNTING PERIODS ENDING ON DATES OTHER
THAN 31st DECEMBER

ABBOTT	30 novembre
ACCENTURE	31 agosto
ACCIAIERIE BERTOLI SAFAU	30 giugno
AETHRA	31 marzo 2007 31 marzo 2006
AFIN	30 settembre
AGEFIN	30 settembre
# AICON	31 agosto
# ALI	31 agosto
ALI	31 agosto
# ALPITOUR	31 ottobre
ALPITOUR	31 ottobre
ALSTOM FERROVIARIA	31 marzo 2007 31 marzo 2006
ALSTOM POWER ITALIA	31 marzo 2007 31 marzo 2006
# AMBROSIO GROUP HOLDING	28 febbraio 2007 28 febbraio 2006
# ANSALDO SISTEMI INDUSTRIALI	31 dicembre 2006 29 aprile 2006
ANSALDO SISTEMI INDUSTRIALI	31 dicembre 2006 29 aprile 2006
AVENANCE ITALIA	30 settembre
# AZIMUT BENETTI	31 agosto
AZIMUT BENETTI	31 agosto
BARRY CALLEBAUT MANUFACTURING ITALIA	31 agosto
BARTOLINI AFTER MARKET SERVICES	30 settembre
BAULI	30 giugno
# BCS	31 agosto
BCS	31 agosto
BECTON DICKINSON ITALIA	30 settembre
BERCO	30 settembre
BIFFI ITALIA	30 settembre
BIRRA PERONI	31 marzo 2007 31 marzo 2006
BLUE PANORAMA AIRLINES	31 ottobre

BOFROST DISTRIBUZIONE ITALIA	28 febbraio 2007
	28 febbraio 2006
# BOFROST ITALIA	28 febbraio 2007
	28 febbraio 2006
# BORGOSIESA	31 luglio
BORGOSIESA	31 luglio
BPB ITALIA	31 dicembre 2006
	31 marzo 2006
BT ITALIA	31 marzo 2007
	31 marzo 2006
CABOT ITALIANA	30 settembre
# CAIRO COMMUNICATION	30 settembre
CAIRO COMMUNICATION	30 settembre
CALZATURIFICIO VALLEVERDE	31 ottobre
# CAMPAGNOLO	31 maggio
CANTINA SOCIALE COOPERATIVA DI SOAVE	30 giugno
CANTINE COOPERATIVE RIUNITE	31 agosto
# CARL ZEISS	30 settembre
CARRIER	30 novembre
CASTORAMA ITALIA	31 gennaio 2007
	31 gennaio 2006
# CAVIRO	30 giugno
CAVIRO	30 giugno
# CAVIT CANTINA VITICOLTORI	31 maggio
CAVIT CANTINA VITICOLTORI	31 maggio
CEAM - COSTRUZIONI ELETTROMECCANICHE ASCENSORI E MONTACARICHI	30 novembre
CHLORIDE	31 marzo 2007
	31 marzo 2006
# CICALFA SPORT	28 febbraio 2007
# CLEMENTONI	31 marzo 2007
	31 marzo 2006
COFACTOR	30 giugno
COIN	31 gennaio 2007
	31 gennaio 2006
# COMIFAR	31 gennaio 2007
	31 gennaio 2006
COMIFAR	31 gennaio 2007
	31 gennaio 2006
COMIFAR DISTRIBUZIONE	31 gennaio 2007
	31 gennaio 2006
COMPASS	30 giugno
CONBIPEL	31 marzo 2007
	31 marzo 2006
CONQORD OIL	31 marzo 2007
	31 marzo 2006
# CONSERVE ITALIA SOCIETA' COOPERATIVA AGRICOLA	30 giugno
CONSERVE ITALIA SOCIETA' COOPERATIVA AGRICOLA	30 giugno
# COSTA CROCIERE	30 novembre

CREDITO FONDIARIO E INDUSTRIALE - FONSPA - ISTITUTO PER I FINANZIARI MENTI A MEDIO E LUNGO TERMINE	30 novembre 2006
	31 dicembre 2005
D & C	31 marzo 2007
	31 marzo 2006
# D & G	31 marzo 2007
	31 marzo 2006
DAIKIN AIR CONDITIONING ITALY	31 marzo 2007
	31 marzo 2006
# DANIELI & C. - OFFICINE MECCANICHE	30 giugno
DANIELI & C. - OFFICINE MECCANICHE	30 giugno
DANIELI AUTOMATION	30 giugno
# DAYCO EUROPE	28 febbraio
DENSO MANUFACTURING ITALIA	31 marzo
DENSO THERMAL SYSTEMS	31 marzo
DEUTSCHE LEASING ITALIA	30 settembre
DIAGEO ITALIA	30 giugno
DIAGEO OPERATIONS ITALY	30 giugno
# DIGITAL BROS	30 giugno
DISTILLERIE FRATELLI RAMAZZOTTI	30 giugno
DOLCE & GABBANA	31 marzo 2007
	31 marzo 2006
# DUFERCO ITALIA HOLDING	30 settembre
DUFERDOFIN	30 settembre
EMERSON APPLIANCE MOTORS EUROPE	30 settembre
EMERSON NETWORK POWER HOLDING	30 settembre
EREDI GNUTTI METALLI	31 luglio
# FAIVELEY TRANSPORT ITALIA	31 marzo 2007
	31 marzo 2006
FAIVELEY TRANSPORT ITALIA	31 marzo 2007
	31 marzo 2006
FAMECCANICA.DATA	30 giugno
# FATER	30 giugno
FATER	30 giugno
FENERA HOLDING	30 giugno
# FERRETTI	31 agosto
FERRETTI	31 agosto
# FIERA MILANO	31 dicembre 2006
	30 giugno 2006
FIERA MILANO	31 dicembre 2006
	30 giugno 2006
FINAOSTA - FINANZIARIA REGIONALE VALLE D'AOSTA	30 giugno
FINBIETICOLA	30 giugno
FINCISA	30 giugno
# FINOIL	30 settembre
FRIULIA - FINANZIARIA REGIONALE FRIULI-VENEZIA GIULIA	30 giugno
FRIULIA-LIS - FINANZIARIA REGIONALE FRIULI-VENEZIA GIULIA INDUSTRIALI DI SVILUPPO	30 giugno

# FURLA HOLDING	31 ottobre
# GALOTTI	30 settembre
GALOTTI	30 settembre
GGP ITALY	31 agosto
# GIOCHI PREZIOSI	30 giugno
GIOCHI PREZIOSI	30 giugno
# GRANDI MAGAZZINI E SUPERMERCATI IL GIGANTE	28 febbraio 2007
	28 febbraio 2006
GRANDI MAGAZZINI E SUPERMERCATI IL GIGANTE	28 febbraio 2007
	28 febbraio 2006
GREIF ITALIA	31 ottobre
# GRUPPO COIN	31 gennaio 2007
	31 gennaio 2006
GRUPPO COIN	31 gennaio 2007
	31 gennaio 2006
GRUPPO COLTIVA	31 luglio
# GUABER	31 agosto 2006
	31 dicembre 2005
# HAYES LEMMERZ	31 gennaio 2007
	31 gennaio 2006
HAYES LEMMERZ	31 gennaio 2007
	31 gennaio 2006
HEINZ ITALIA	3 maggio 2006
	30 aprile 2005
HEWLETT-PACKARD ITALIANA	31 ottobre
HONDA ITALIA INDUSTRIALE	31 marzo 2007
	31 marzo 2006
HOTELPLAN ITALIA	31 ottobre
HP FINANCIAL SERVICES	31 ottobre
# I GRANDI VIAGGI	31 ottobre
# I VIAGGI DEL VENTAGLIO	31 ottobre
I VIAGGI DEL VENTAGLIO	31 ottobre
# I.NET	31 marzo 2007
	31 marzo 2006
# IES - ITALIANA ENERGIA E SERVIZI	30 giugno
IES - ITALIANA ENERGIA E SERVIZI	30 giugno
# IKEA ITALIA HOLDING	31 agosto
IKEA ITALIA HOLDING	31 agosto
IKEA ITALIA RETAIL	31 agosto
# INDUSTRIE ILPEA	31 ottobre
INDUSTRIE ILPEA	31 ottobre
INDUTECH	31 maggio
IPLM	30 settembre
# ITWAY	30 settembre
# JACUZZI EUROPE	30 settembre
KLOPMAN INTERNATIONAL	30 settembre 2006
	1 ottobre 2005

# KOMATSU UTILITY EUROPE	31 marzo 2007
	31 marzo 2006
KOMATSU UTILITY EUROPE	31 marzo 2007
	31 marzo 2006
# KRAFT FOODS ITALIA	30 novembre
KRAFT FOODS ITALIA	30 novembre
# KUWAIT PETROLEUM ITALIA	31 marzo 2007
	31 marzo 2006
KUWAIT PETROLEUM ITALIA	31 marzo 2007
	31 marzo 2006
LA RINASCENTE	30 settembre
LABOCOS	30 giugno
# LEADER	30 giugno
LEITNER	31 gennaio 2007
	31 gennaio 2006
LIEBERT HIROSS	30 settembre
MAGAZZINI GABRIELLI	31 dicembre 2006
	31 gennaio 2006
MAIA DUE	31 dicembre 2006
	31 marzo 2006
# MANTERO FINANZIARIA	31 agosto
MANZARDO	31 luglio
MARINI	30 settembre
MARTINI & ROSSI	31 marzo
# MEDIOBANCA - BANCA DI CREDITO FINANZIARIO	30 giugno
MEDIOBANCA - BANCA DI CREDITO FINANZIARIO	30 giugno
MELEGATTI	30 giugno
MERITOR HVS CAMERI	30 settembre
# MEZZACORONA	31 agosto
MEZZACORONA	31 agosto
MICOS BANCA	30 giugno
MICRON TECHNOLOGY ITALIA	31 agosto 2006
	1 settembre 2005
MICROTECNICA	30 novembre
MITSUI & CO. ITALIA	31 marzo 2007
	31 marzo 2006
MITTEL	30 settembre
MIVAR DI CARLO VICHI	30 giugno
NOMURA ITALIA SIM	31 marzo 2007
	31 marzo 2006
NRG ITALIA	31 marzo 2007
	31 marzo 2006
OCE' ITALIA	30 novembre
# OMRON ELECTRONICS	31 marzo 2007
	31 marzo 2006
# ONAMA - ORGANIZZAZIONE NAZIONALE APPALTI MENSE ALBERGHI	30 settembre
ONAMA - ORGANIZZAZIONE NAZIONALE APPALTI MENSE ALBERGHI	30 settembre
ORACLE ITALIA	31 maggio 2007
	31 maggio 2006

OSRAM - SOCIETA' RIUNITE OSRAM EDISON CLERICI	30 settembre
# OTIS	30 novembre
OTIS	30 novembre
OTIS SERVIZI	30 novembre
OVIESSE	31 gennaio 2007 31 gennaio 2006
# P. FERRERO & C.	31 agosto
P. FERRERO & C.	31 agosto
PALLADIO LEASING	30 giugno
PANASONIC ITALIA	31 marzo 2007 31 marzo 2006
PARKER ITR	30 giugno
PATHEON ITALIA	31 ottobre
PFIZER CONSUMER HEALTH CARE	30 novembre
# PFIZER HOLDING ITALY	30 novembre
PFIZER HOLDING ITALY	30 novembre
PFIZER ITALIA	30 novembre
PILKINGTON ITALIA	31 marzo 2007 31 marzo 2006
PLADA - PLASMON DIETETICI ALIMENTARI	3 maggio 2006 30 aprile 2005
PLADA INDUSTRIALE	3 maggio 2006 30 aprile 2005
# POWER-ONE ITALY	30 giugno
POWER-ONE ITALY	30 giugno
# PRADA	31 gennaio 2007 31 gennaio 2006
PRADA	31 gennaio 2007 31 gennaio 2006
PRINOTH	31 gennaio 2007 31 gennaio 2006
# PROCTER & GAMBLE HOLDING	30 giugno
PROCTER & GAMBLE HOLDING	30 giugno
Q8 QUASER	31 marzo 2007 31 marzo 2006
# RINASCENTE/UPIM	30 settembre
RISTOCHEF	30 settembre
ROSSIGNOL LANGE	31 ottobre
# SAAV - SOCIETA' PER AZIONI AUTOVIE VENETE	30 giugno 2006 31 dicembre 2005
# SAECO INTERNATIONAL GROUP	31 marzo 2007 31 marzo 2006
SAECO INTERNATIONAL GROUP	31 marzo 2007 31 marzo 2006
SAFOSA	30 giugno 2006 31 dicembre 2005
# SALMOIRAGHI & VIGANO'	30 settembre
# SALOV - SOCIETA' PER AZIONI LUCCHESI OLII E VINI	30 settembre
SALOV - SOCIETA' PER AZIONI LUCCHESI OLII E VINI	30 settembre

# SALVAGNINI ITALIA	30 aprile 2007 30 aprile 2006
SALVAGNINI ITALIA	30 aprile 2007 30 aprile 2006
SASOL ITALY	31 maggio
SELMABIPIEMME LEASING	30 giugno
SFIR - SOCIETA' FONDIARIA INDUSTRIALE ROMAGNOLA	31 ottobre
SIEMENS	30 settembre
SIEMENS FINANZIARIA	30 settembre
SIEMENS INFORMATICA	30 settembre
SIEMENS VDO AUTOMOTIVE	30 settembre
SILCA	30 giugno
SISME - SOCIETA' ITALIANA STATORI E MOTORI ELETTRICI	30 settembre
SMIT	31 luglio
SODEXHO ITALIA	31 agosto
SONY COMPUTER ENTERTAINMENT ITALIA	31 marzo 2007 31 marzo 2006
SOPAF - SOCIETA' PARTECIPAZIONI FINANZIARIE	31 dicembre 2006 30 giugno 2006
SPW - SPORTSWEAR COMPANY	31 ottobre
TECH DATA ITALIA	31 gennaio 2007 31 gennaio 2006
# TECHINT COMPAGNIA TECNICA INTERNAZIONALE	30 giugno
TECHINT COMPAGNIA TECNICA INTERNAZIONALE	30 giugno
TELELEASING - LEASING DI TELECOMUNICAZIONI E GENERALE	30 giugno
THYSSENKRUPP ACCIAI SPECIALI TERNI	30 settembre
TRAFILERIE CARLO GNUTTI	30 giugno
TURBOCARE	30 settembre
TYCO ELECTRONICS AMP ITALIA	30 settembre
# TYCO VALVES & CONTROLS ITALIA	30 settembre
TYCO VALVES & CONTROLS ITALIA	30 settembre
# UNITED TECHNOLOGIES HOLDINGS ITALY	30 novembre
UPIM	30 settembre
VARIAN	29 settembre 2006 30 settembre 2005
# ZANICHELLI EDITORE	30 giugno
ZANICHELLI EDITORE	30 giugno
ZLB BEHRING	30 giugno
# ZOPPAS FINANZIARIA	31 dicembre 2006

**A) Società con fatturato, nel 2006, compreso tra 50 e 290 milioni di euro e con meno di 500 addetti, incremento delle vendite maggiore del 20% e incidenza del risultato sul fatturato 2006 maggiore del 4%.
Firms with 2006 sales of between Eur 50m and Eur 290m and fewer than 500 employees, sales growth above 20% and net profit not less than 4% of 2006 sales.**

Denominazione Sociale Company name	Provincia Province	Fatturato Sales		Incremento Ricavi Increase sales	Risultato d'esercizio del gruppo Net profit for year		Incidenza risultato sui ricavi Net profit as % of sales in	Capitale netto del gruppo Net Equity		Debiti Finanziari Borrowings		Capitale netto in % dei Debiti Finanziari Equity as % of borrowings		
		2005	2006		2005	2006		2005	2006	2005	2006	2005	2006	
		(000 di €)		%	(000 di €)		%	(000 di €)		(000 di €)		%		
1	TECHNIP KTI	Rm	56.502	117.464	107,9	2.290	4.960	4,2	7.255	10.913	618	452	n.c.	n.c.
2	ICEL - INDUSTRIA CONDUTTORI ELETTRICI LUGO	Ra	108.761	186.392	71,4	-589	7.787	4,2	25.253	33.125	26.988	33.027	93,6	100,3
3	INVEX	Al	131.274	213.105	62,3	15.124	33.776	15,8	25.096	43.915	24.151	6.229	103,9	705,0
4	# ◊ AICON	Me	36.764	59.093	60,7	1.804	8.889	15,0	7.422	12.193	20.014	39.205	37,1	31,1
5	# CASAGRANDE	Pn	94.765	149.178	57,4	4.207	11.396	7,6	32.624	42.765	36.621	34.436	89,1	124,2
6	FOX PETROLI	Pu	68.956	108.368	57,2	8.404	11.259	10,4	62.075	70.335	12.939	12.684	479,8	554,5
7	# FABER INDUSTRIE	Ud	72.668	110.763	52,4	4.987	16.154	14,6	60.337	74.206	2.881	1.964	n.c.	n.c.
8	# ◊ LANDI RENZO	Re	92.287	138.689	50,3	11.133	16.680	12,0	32.992	43.554	11.665	17.175	282,8	253,6
9	KUVERA	Na	44.154	65.859	49,2	4.761	6.519	9,9	8.103	14.622	16.671	17.072	48,6	85,6
10	ITAP	Bs	50.581	75.344	49,0	2.338	5.583	7,4	25.294	30.533	1.573	1.984	n.c.	n.c.
11	ROTTAPHARM	Mi	121.063	179.054	47,9	7.614	10.284	5,7	42.240	37.124	126.557	121.705	33,4	30,5
12	# ALCHIMIA	Tv	38.474	55.492	44,2	2.119	3.939	7,1	46.091	48.526	22.289	28.966	206,8	167,5
13	# METALMECCANICA TIBERINA	Pg	138.696	192.448	38,8	7.143	10.544	5,5	69.068	80.344	33.205	33.827	208,0	237,5
14	INTICOM	Va	50.143	69.238	38,1	4.417	6.216	9,0	11.437	16.593	7.462	19.116	153,3	86,8
15	GRUPPO PIAZZETTA	Tv	46.950	64.205	36,8	2.451	4.135	6,4	11.347	14.883	8.914	10.253	127,3	145,2
16	# ROSETTI MARINO	Ra	179.018	239.906	34,0	8.963	12.179	5,1	28.250	39.713	8.933	7.339	316,2	541,1
17	# IRO - INDUSTRIE RIUNITE ODOLESI	Bs	144.762	192.864	33,2	2.279	10.286	5,3	12.794	22.457	34.752	20.399	36,8	110,1
18	TELWIN	Vi	58.288	77.335	32,7	5.071	11.131	14,4	27.431	23.762	-	-	n.c.	n.c.
19	# ATOS	Va	57.381	73.358	27,8	6.238	9.485	12,9	27.224	28.457	8.215	10.977	331,4	259,2
20	# LA FORTEZZA	Fi	64.863	82.911	27,8	1.624	6.600	8,0	12.933	18.486	37.254	12.892	34,7	143,4
21	NUOVA MAIP	An	71.062	89.234	25,6	4.199	6.282	7,0	16.702	22.984	5.228	36.919	319,5	62,3
22	ACCIAIERIA DI RUBIERA	Re	119.540	148.965	24,6	4.960	10.615	7,1	11.727	20.342	43.805	56.309	26,8	36,1
23	# ◊ NICE	Tv	121.578	150.021	23,4	21.668	28.197	18,8	97.510	109.175	13.066	2.447	746,3	n.c.
24	# LAMINAZIONE SOTTILE	Na	163.896	201.287	22,8	7.167	8.592	4,3	111.253	117.259	18.795	15.118	591,9	775,6
25	KARTELL	Mi	67.509	81.807	21,2	2.387	7.842	9,6	31.957	37.699	38.850	23.850	82,3	158,1
26	FORGITAL ITALY	Vi	142.874	173.082	21,1	5.571	9.018	5,2	44.523	50.501	189	-	n.c.	n.c.
27	WAM	Mo	63.434	76.511	20,6	2.273	4.014	5,2	23.448	27.162	13.640	9.970	171,9	272,4
28	# CRIS CONF.	Pr	100.484	121.061	20,5	5.636	6.112	5,0	19.725	25.620	22.178	26.401	88,9	97,0
29	# ◊ DMT - DIGITAL MULTIMEDIA TECHNOLOGIES	Mi	81.070	97.671	20,5	6.313	6.852	7,0	110.872	119.173	86.748	119.055	127,8	100,1
30	FOMAS	Lc	153.082	184.357	20,4	20.701	34.830	18,9	55.977	85.807	11.689	7.223	478,9	n.c.
31	# ◊ CEMBRE	Bs	69.997	84.127	20,2	6.605	9.327	11,1	52.682	59.435	3.228	2.893	n.c.	n.c.

N.B.: la variazione del fatturato comprende l'effetto delle operazioni aziendali (fusioni ed acquisizioni di società controllate e di rami aziendali).

Sono escluse le società il cui tasso di profitto è influenzato da proventi di natura non ricorrente. Sono comprese le società facenti capo ad enti pubblici locali ed escluse quelle controllate dall'amministrazione centrale dello Stato.

* Società a prevalente controllo pubblico

Bilanci consolidati

◊ Bilanci redatti secondo i principi contabili IAS/IFRS

**B) Società con fatturato, nel 2006, fino a 2 miliardi di euro o con più di 499 addetti, incremento delle vendite maggiore del 20% e incidenza del risultato sul fatturato 2006 maggiore del 4%.
Firms with 2006 sales up to Eur 290m and Eur 2,000m and with more than 499 staff, sales growth above 20% and net profit not less than 4% of 2006 sales.**

Denominazione Sociale Company name	Provincia Province	Fatturato Sales		Incremento Ricavi Increase sales	Risultato d'esercizio del gruppo Net profit for year		Incidenza risultato sui ricavi Net profit as % of sales in	Capitale netto del gruppo Net Equity		Debiti Finanziari Borrowings		Capitale netto in % dei Debiti Finanziari Equity as % of borrowings	
		2005	2006		2005	2006		2005	2006	2005	2006	2005	2006
		(000 di €)		%	(000 di €)		%	(000 di €)		(000 di €)		%	
1 # ◊ REPLY	To	144.675	230.164	59,1	6.864	10.274	4,5	61.262	93.588	11.789	29.693	519,7	315,2
2 * # CVA - COMPAGNIA VALDOSTANA DELLE ACQUE	Ao	406.341	629.643	55,0	51.927	55.144	8,8	599.785	654.937	352.988	301.038	169,9	217,6
3 # ◊ PANARIAGROUP INDUSTRIE CERAMICHE	Mo	241.725	351.559	45,4	18.047	18.101	5,1	143.177	151.613	44.874	75.955	319,1	199,6
4 # ◊ EEMS ITALIA	Ri	99.385	143.939	44,8	-1.900	7.405	5,1	84.035	153.884	49.289	51.350	170,5	299,7
5 # FERALPI HOLDING	Bs	807.087	1.161.425	43,9	8.634	58.111	5,0	126.507	182.882	258.246	234.603	49,0	78,0
6 * # LOMBARDIA INFORMATICA	Mi	120.464	170.605	41,6	3.827	12.407	7,3	38.128	51.565	12.965	17.749	294,1	290,5
7 # ◊ BUONGIORNO	Pr	135.819	191.781	41,2	5.164	12.603	6,6	51.428	75.083	32.317	31.723	159,1	236,7
8 # FONDITAL GROUP	Bs	463.817	645.780	39,2	12.021	37.649	5,8	220.399	249.924	110.477	115.802	199,5	215,8
9 * # ◊ SAVE - AEROPORTO DI VENEZIA MARCO POLO	Ve	153.635	213.474	38,9	10.966	16.551	7,8	243.849	316.909	113.951	163.018	214,0	194,4
10 # AFV - ACCIAIERIE BELTRAME	Vi	1.047.396	1.426.560	36,2	-3.512	87.144	6,1	242.059	366.139	199.749	283.624	121,2	129,1
11 # ◊ GEOX	Tv	454.963	612.258	34,6	75.253	97.262	15,9	203.800	276.641	14.732	5.085	n.c.	n.c.
12 # D'AMICO SOCIETA' DI NAVIGAZIONE	Pa	424.047	569.884	34,4	80.289	96.441	16,9	192.318	281.352	252.579	266.326	76,1	105,6
13 # ◊ SISAL	Mi	285.812	383.450	34,2	36.509	20.894	5,4	122.470	147.348	16.853	189.852	726,7	77,6
14 # AZIMUT BENETTI	Lu	562.090	749.615	33,4	37.947	43.188	5,8	185.081	226.480	29.179	22.219	634,3	n.c.
15 # ◊ PRIMA INDUSTRIE	To	110.885	147.569	33,1	5.108	13.706	9,3	30.839	42.359	19.489	17.888	158,2	236,8
16 # CALZEDONIA	Vr	485.223	633.470	30,6	18.411	36.171	5,7	186.766	222.165	174.522	172.085	107,0	129,1
17 # UFI FILTERS	Mn	158.124	205.939	30,2	9.776	20.761	10,1	48.943	36.083	80.471	66.066	60,8	54,6
18 # D & G	Mi	803.408	1.045.306	30,1	87.001	119.990	11,5	354.086	501.402	93.584	102.986	378,4	486,9
19 # VALSABBIA INVESTIMENTI	Bs	308.164	398.276	29,2	34.128	37.353	9,4	226.954	247.831	14.319	12.888	n.c.	n.c.
20 # EIDA	Mi	101.396	130.589	28,8	6.965	5.611	4,3	43.071	51.232	78.042	70.055	55,2	73,1
21 # ◊ I GRANDI VIAGGI	Mi	85.652	110.298	28,8	3.841	6.922	6,3	69.994	75.921	57.725	65.618	121,3	115,7
22 # ◊ TREVI - FINANZIARIA INDUSTRIALE	Fc	483.786	622.176	28,6	12.824	26.760	4,3	102.068	127.393	177.401	265.748	57,5	47,9
23 # LU-VE	Va	117.880	150.125	27,4	4.046	6.850	4,6	29.181	37.277	27.354	29.261	106,7	127,4
24 # AMENDUNI ACCIAIO	Vi	763.332	966.963	26,7	54.277	57.439	5,9	538.539	603.746	750.347	666.840	71,8	90,5
25 # SCM GROUP	Rn	483.175	602.668	24,7	17.740	33.274	5,5	165.973	187.041	36.177	47.715	458,8	392,0
26 * # ◊ ASM BRESCIA	Bs	1.595.254	1.965.646	23,2	212.361	238.282	12,1	1.408.451	1.534.508	781.214	1.043.833	180,3	147,0
27 # ◊ TECHNOGYM	Fc	272.778	335.730	23,1	20.419	28.504	8,5	73.517	78.821	39.295	49.577	187,1	159,0
28 # CAREL	Pd	77.647	94.723	22,0	5.962	6.591	7,0	26.389	30.492	11.990	9.098	220,1	335,2
29 # SACCI - SOCIETA' PER AZIONI CENTRALE CEMENTERIE ITALIANE	Rm	138.518	168.244	21,5	8.920	19.433	11,6	128.341	140.022	56.121	53.695	228,7	260,8
30 # CEMENTERIE ALDO BARBETTI	Pg	145.715	176.440	21,1	9.462	15.660	8,9	157.806	167.920	19.326	14.514	816,5	n.c.
31 # ALPI	Fc	129.646	156.672	20,8	18.002	22.141	14,1	85.973	107.929	18.833	17.890	456,5	603,3
32 # FIREMA TRASPORTI	Ce	113.597	137.172	20,8	9.410	11.052	8,1	54.133	65.185	61.324	82.534	88,3	79,0
33 # ROSSI MOTORIDUTTORI	Mo	111.734	134.683	20,5	5.681	7.085	5,3	46.423	52.677	16.936	20.791	274,1	253,4

N.B.: la variazione del fatturato comprende l'effetto delle operazioni aziendali (fusioni ed acquisizioni di società controllate e di rami aziendali).

Sono escluse le società il cui tasso di profitto è influenzato da proventi di natura non ricorrente. Sono comprese le società facenti capo ad enti pubblici locali ed escluse quelle controllate dall'amministrazione centrale dello Stato.

* Società a prevalente controllo pubblico

Bilanci consolidati

◊ Bilanci redatti secondo i principi contabili IAS/IFRS

La crescita delle medie imprese

La prolungata stagnazione dell'economia ha stimolato studiosi e commentatori ad intervenire sullo stato di salute dell'industria italiana. In questo ambito, gli interventi si sono sostanzialmente divisi tra due estremi; da una parte coloro che segnalano la caduta delle grandi imprese operanti nei settori avanzati, invocando una (nuova) politica industriale. All'estremo opposto, coloro che guardano alle *pmi* e ritengono di vedere nel rallentamento delle esportazioni italiane i segni di una perdita di competitività riconducibile all'eccessiva frammentazione della nostra industria. Il Governatore della Banca d'Italia, nelle "considerazioni finali" del 31 maggio, ha nuovamente invocato la via dell'aumento delle dimensioni per agevolare il recupero delle posizioni e il rafforzamento delle nostre prospettive di sviluppo sottolineando (pag. 19) quale punto di forza il comparto delle medie imprese così come è stato individuato dalle indagini di Mediobanca e Unioncamere.

Questa nota intende dare un contributo di conoscenza sia quantitativo che qualitativo. Il primo deriva dall'osservazione dei *database* dell'Ufficio Studi e di R&S, il secondo dall'approfondimento delle modalità di gestione di questa categoria di aziende. Gli approfondimenti tematici sono stati avviati nell'ambito dell'indagine realizzata in collaborazione con l'Unioncamere ed hanno portato sinora alla pubblicazione (nel 2002) di un primo lavoro sulla presenza della struttura organizzativa di gruppo nell'area del Nord Est e (quest'anno) di un insieme di commenti di accademici e di imprenditori in occasione del rilascio dei risultati della stessa indagine (d'ora in avanti *Commenti e Testimonianze 2003*)¹. Relativamente alle questioni di natura quantitativa, il quesito più frequente riguarda la possibilità che questo "vivaio" di medie aziende generi le nuove grandi imprese di domani. Si tratta quindi di vedere come si muovono le imprese – quando sono medie e quando hanno superato la soglia superiore e sono divenute "grandi" – e come si distribuiscono nei settori. Per rispondere a tali quesiti abbiamo focalizzato l'attenzione sulle imprese che hanno una dimensione né troppo grande, né troppo piccola, e cioè sulle imprese "di mezzo"; quelle con un giro d'affari dai 200 milioni (poco al di sopra della soglia delle classiche "medie" imprese) ai 2 miliardi di euro (soglia dimensionale delle grandi multinazionali coperte dall'indagine annuale di R&S). Si tratta cioè delle imprese che hanno lasciato da poco la media dimensione o che la stanno per lasciare. Si è poi cercato di isolare le imprese più dinamiche selezionando quelle che aumentano il fatturato almeno del 5% medio annuo (il periodo esaminato è il 1997-2002). Questa selezione ha portato ad individuare circa 200 aziende. Per un primo contributo di analisi, si è cercato di vedere se emergono tendenze particolari guardando queste aziende in base alla loro dimensione, al tipo di attività che svolgono e alla redditività della loro gestione.

Per prima cosa, le imprese sono state ordinate in base al fatturato e poi raggruppate in 10 classi. Per ogni classe è stata quindi calcolata la variazione media del fatturato nel quinquennio 1997-2002; i risultati sono nel grafico 1. Come si vede, questa prova non

¹ Entrambe le opere sono disponibili nel nostro sito internet all'indirizzo www.mbres.it.

depone necessariamente a favore delle dimensioni maggiori; non si può dire che le imprese più grandi crescano più (né che crescano meno) delle altre; invece, pare che lo sviluppo sia più elevato nelle classi centrali e questo significa che, di norma, quando si cresce molto rapidamente ciò avviene sino al raggiungimento di una certa dimensione, senza spingersi troppo oltre. In particolare, le imprese “di mezzo” più dinamiche tendono a concentrarsi nelle tre classi di fatturato che vanno dai 300 ai 500 milioni di euro (la lista, con i valori 2002, è riportata nella tabella 1).

Il secondo passo è consistito nel classificare le 200 imprese in base alla loro attività. I risultati sono esposti nel grafico 2. I dati hanno oscillazioni più ampie (il rapporto tra massimo e minimo è pari a 2,4, contro l'1,8 del confronto precedente) e mettono in evidenza che i settori più dinamici sono i servizi avanzati (telecomunicazioni, informatica e altri servizi), la manifattura tradizionale (tessile-abbigliamento, pelletteria, minerali non metalliferi) e le costruzioni. Servizi avanzati e beni tradizionali si caratterizzano anche per i maggiori investimenti, con incrementi di capitale investito – sempre nel periodo 1997-2002 – pari rispettivamente al 292% e al 173,5%. Questo secondo dato segnala che si può crescere sia nell'area della *new economy* che in quella dei beni tradizionali; la motivazione della crescita va quindi cercata in specifiche politiche aziendali che questi risultati qualificano comunque di tipo innovativo (come la creazione di nuovi prodotti e lo sviluppo di nuovi mercati in cui venderli); tra i più noti, valgano gli esempi di Dolce & Gabbana, della Ducati, della Tod's e della Beretta (per quest'ultima si veda il volume *Commenti e testimonianze 2003*, pp. 73-76). Per una migliore comprensione di questi risultati è bene ricordare che, ove disponibili, sono stati assunti dati di bilancio di Gruppo; questi consentono di osservare le imprese nella loro “interezza”, superando le eventuali distorsioni prodotte dai processi di internazionalizzazione nei tassi di crescita quando si osservano unicamente le unità nazionali.

Il terzo passo ha riguardato la redditività, nella convinzione che si può crescere in modo duraturo solo sin tanto che si realizzano risultati positivi. Qui (v. grafico 3) le costruzioni rientrano grosso modo nella mediana (con un *roi* del 5% circa) mentre i servizi avanzati registrano *performance* negative. Dei tre comparti più dinamici, restano quindi in evidenza solo le imprese manifatturiere tradizionali (che segnano un *roi* di poco superiore al 10%) le quali figurano anche tra le aziende più solide finanziariamente, caratterizzandosi con debiti finanziari pari al 91,2% del patrimonio.

Un altro utile modo di osservare la crescita delle imprese riguarda l'individuazione delle aziende di dimensione inferiore che si caratterizzano per uno sviluppo assai rapido. L'Ufficio Studi stila ogni anno un'apposita classifica che individua le medie imprese (“medie” nell'accezione che riteniamo più significativa, con fatturato tra 50 e 265 milioni) che crescono più del 20% e che si distinguono per una buona redditività. Le selezioni effettuate dal 1998 al 2002 hanno messo in evidenza una trentina di imprese, alcune delle quali hanno ora superato la soglia superiore della media dimensione (tabella 2); anche in questo secondo elenco, figurano società appartenenti in prevalenza ai settori già segnalati nei quali vi sono buoni aspiranti a divenire grandi; l'esempio più evidente è quello della Geox che in meno di dieci anni è divenuta il maggior fornitore

italiano di calzature partendo da un'innovazione apportata ad un prodotto maturo (si veda la testimonianza del fondatore nel volume *Commenti e testimonianze 2003*, pp. 85-89).

Dunque, nella ricerca dei comparti di specializzazione più dinamici, siamo tornati alla classica industria tradizionale. E' quindi più probabile che le nuove grandi imprese che salgono "dal basso" emergano da questi comparti. Ciò non significa che singoli protagonisti non possano farsi luce in altri settori, anche avanzati, ma pare verosimile che – ove ciò dovesse accadere – essi restino casi relativamente isolati.

L'osservazione della lista delle principali società selezionate e gli approfondimenti sinora compiuti segnalano alcuni tratti caratteristici: il controllo familiare, il radicamento sul territorio, la presenza di forti posizioni su mercati di nicchia, l'organizzazione di gruppo, la crescente internazionalizzazione. Un sostegno possibile al loro sviluppo può dunque venire, oltre che dal lato finanziario, dal supporto che istituzioni finanziarie specializzate e competenti possono dare all'assunzione di forme organizzative manageriali, e quindi alla formazione professionale "continua" dei dirigenti. I più recenti casi di *default* ci hanno mostrato che la crescita si rivela effimera se non si accompagna ad una progressiva separazione del *management* dalle logiche dell'azionista, ciò anche nell'ottica del passaggio generazionale. Solo forme organizzative moderne possono essere sostenute da interventi finanziari volti a mantenere quell'equilibrio patrimoniale la cui mancanza spesso vanifica gli sforzi dei fondatori. Ma è bene ricordare che, in ultima analisi, deve essere la struttura manageriale dell'impresa a decidere i percorsi attraverso i quali un maggior contenuto di innovazioni e di tecnologia possono assicurare la conquista di posizioni sui mercati e il loro sviluppo duraturo.

Giugno 2004

**Graf. 1 - Imprese con fatturato da 200 a 2.000 euro
variazione % del fatturato 1997-2002 - classificazione per dimensione**

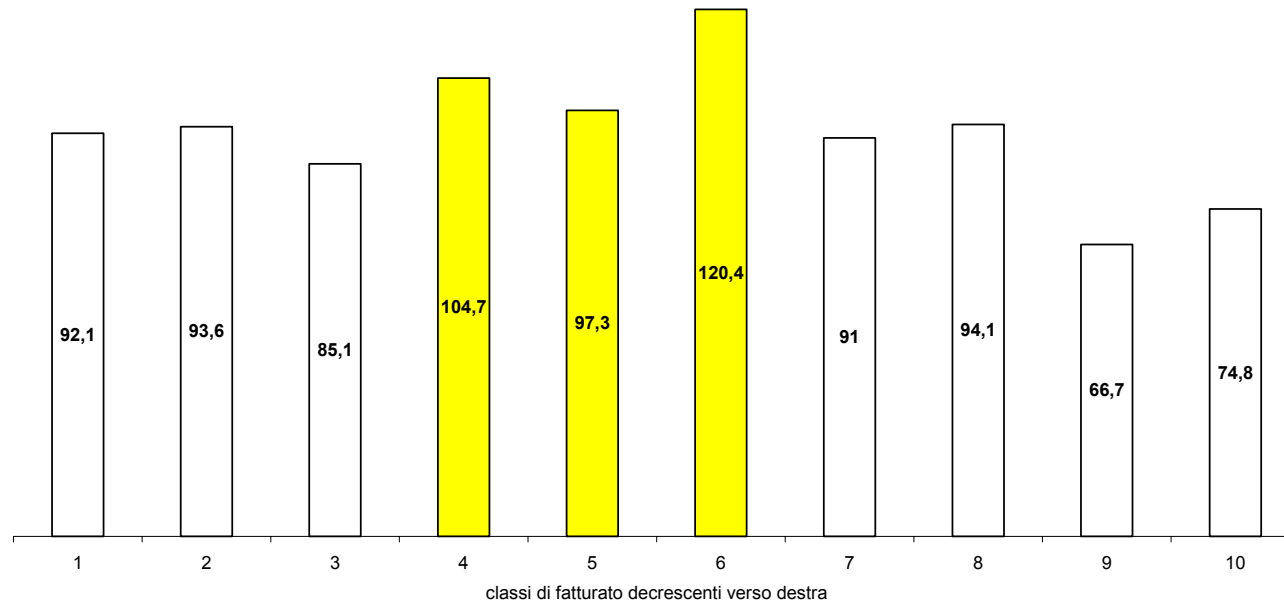

**Graf. 2 - Imprese con fatturato da 200 a 2.000 euro
variazione % del fatturato 1997-2002 - classificazione per settore**

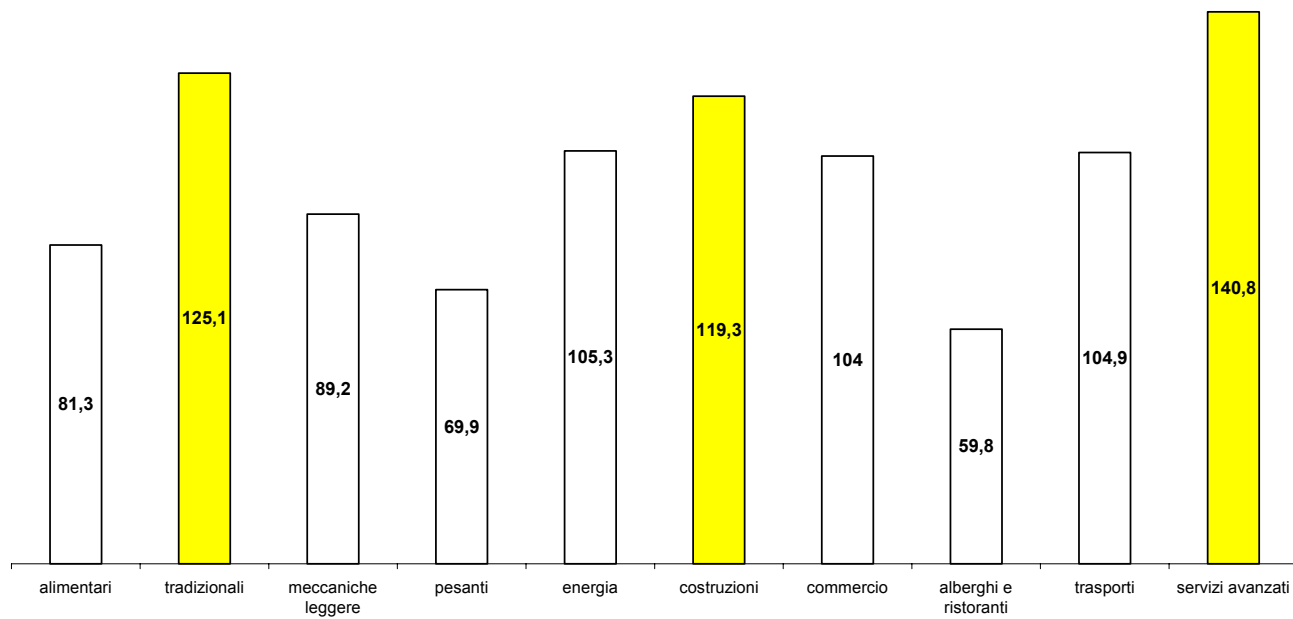

**Graf. 3 - Imprese con fatturato da 200 a 2.000 euro
rendimento del capitale (roi) e indebitamento finanziario nel 2002**

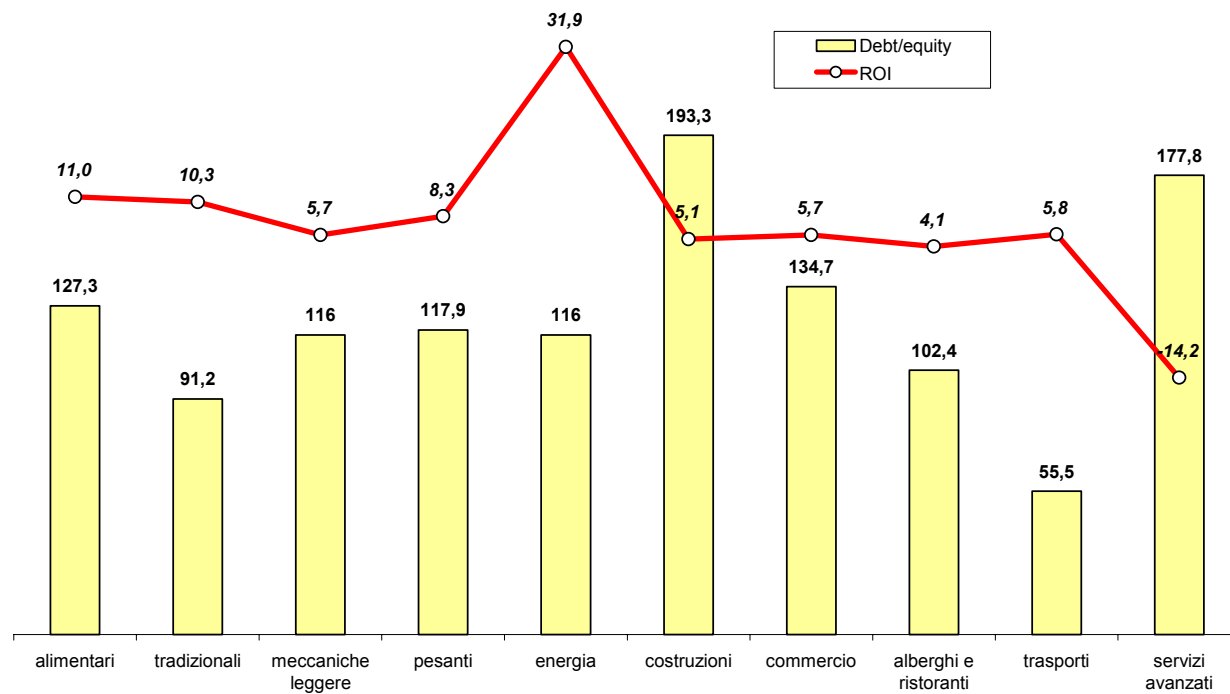

Tab. 1 – LE IMPRESE PIU' DINAMICHE NELLA FASCIA DI FATTURATO DA 300 A 500 MILIONI DI EURO

Gruppo	Fatturato 2002	Valore aggiunto	Dipendenti	Attività	
	<i>€ m</i>	<i>% su fatturato</i>	<i>numero</i>		
1	I Viaggi del Ventaglio #	526,4	8,9	2.243	Turismo
2	Gruppo Bonazzi #	516,1	27,2	3.838	Tessile
3	SEA-Società Esercizi Aeroportuali #	514,0	72,3	6.827	Gestione aeroporti
4	De Rigo #	512,1	37,1	4.847	Occhialeria
5	Coop Centro Italia #	507,4	16,8	2.156	Distribuzione organizzata
6	FIAMM #	505,7	27,1	3.403	Accumulatori
7	Cartiere Fedrigoni & C.#	499,5	32,7	1.945	Cartaria
8	Volare Group #	499,1	17,7	1.268	Trasporti aerei
9	Grimaldi Compagnia di Navigazione #	496,0	24,9	782	Trasporti marittimi
10	AEM Torino #	494,2	34,2	1.643	Energia
11	Interpump Group #	493,1	35,3	2.468	Meccanica
12	Recordati #	492,7	46,6	2.103	Farmaceutica
13	CDC - CDC Point #	487,9	7,1	466	Elettronica / distribuzione
14	Unifarma #	484,1	5,8	476	Distribuzione farmaceutici
15	Savino Del Bene #	484,0	15,1	1.377	Trasporti
16	ONAMA #	474,0	38,3	11.564	Catering
17	Dolce & Gabbana #	470,7	30,7	1.531	Moda
18	Sofida #	460,1	13,3	777	Siderurgia
19	Il Sole 24 Ore #	458,4	37,9	1.537	Editoriale
20	Giochi Preziosi #	454,2	16,7	1.242	Giochi / distribuzione
21	CAMST #	449,0	32,2	7.302	Catering
22	Fin.Part #	448,0	23,9	2.544	Moda
23	Ferrolì #	447,8	26,9	2.201	Meccanica
24	Impresa Pizzarotti & C. #	447,7	25,7	1.163	Costruzioni
25	Atlantica di Navigazione #	447,0	33,0	711	Trasporti marittimi
26	SCM Group #	445,5	38,7	2.667	Meccanica
27	Bartolini #	443,8	25,5	1.792	Trasporti
28	Butan Gas #	441,7	19,2	1.058	Distribuzione gas
29	Sixty	437,7	15,1	344	Moda
30	Zambon #	437,7	38,6	2.498	Farmaceutica
31	Birra Peroni #	432,6	19,7	1.332	Bevande

32	FIN FER #	432,3	14,7	902	Siderurgia
33	Finoil #	430,3	8,8	259	Petrolifera
34	SOGEI	417,0	37,9	1.374	Servizi informatici
35	Chiesi Farmaceutici #	414,8	40,1	2.359	Farmaceutica
36	Ducati Motor Holding #	413,0	25,4	1.207	Meccanica
37	Saeco International Group #	411,1	39,9	1.948	Elettrodomestici
38	Coopcostruttori #	396,3	28,5	2.488	Costruzioni
39	Amplifin #	395,7	34,9	2.302	Elettronica
40	Tirrenia di Navigazione #	389,1	28,9	3.354	Trasporti marittimi
41	Carraro #	381,1	28,3	2.101	Meccanica
42	SIRAM	380,7	29,5	2.300	Impiantistica
43	Gruppo Concorde #	372,9	38,5	1.742	Ceramiche
44	Marchi Group #	371,6	28,2	1.171	Cartaria
45	Biesse #	370,7	31,9	2.131	Meccanica
46	Fondital Group #	368,5	19,3	1.107	Siderurgia
47	Ferretti #	363,4	30,8	1.120	Cantieri navali
48	Tod's #	358,2	39,8	1.715	Pelletterie e calzature
49	Cooperativa Ceramica d'Imola #	357,7	37,3	2.253	Ceramiche
50	Beretta Holding #	357,1	46,6	2.326	Meccanica
51	Rino Mastrotto Group #	355,7	18,4	2.036	Conceria
52	IMA-Industria Macchine Automatiche #	351,5	45,4	2.344	Meccanica
53	Grandi Lavori Fincosit #	351,4	19,7	634	Costruzioni
54	SPAL	350,6	9,4	387	Meccanica
55	MRI-Manuli Rubber Ind. #	347,9	40,1	3.131	Gomma
56	Raffineria di Milazzo	346,8	30,1	596	Petrolifera
57	SMEG #	341,6	31,1	1.585	Elettrodomestici
58	Manutencoop #	340,4	59,0	9.366	Facility management
59	Unieco #	334,2	18,9	931	Costruzioni
60	Gruppo Frati #	329,7	28,7	1.305	Legno

Dati consolidati.

Fonte: Ufficio Studi Mediobanca. Gruppi a controllo italiano con un tasso di incremento del fatturato > 5% medio annuo nel periodo 1997-2002 (elencati in ordine di fatturato).

Tab. 2 – LE MEDIE IMPRESE PIU' DINAMICHE

(Società con fatturato 2002 inferiore a 300 milioni di euro)

Gruppo/Società	Fatturato 2002	Valore aggiunto	Dipendenti	Attività
	€ m	% su fatturato	numero	
1 Azimut	299,2	29,0	636	Cantieri navali
2 Calzedonia	266,1	19,6	740	Moda
3 Camozzi Holding #	226,3	38,5	1.425	Meccanica
4 Illva Saronno Holding #	220,3	36,0	729	Alimentare - Bevande
5 Geox International #	180,3	29,0	2.139	Moda
6 Tessitura di Robecchetto Candiani	154,1	36,3	440	Tessile
7 Dompè Biotec	154,0	28,0	204	Farmaceutica
8 Atlantica di Navigazione	151,5	46,7	279	Trasporti marittimi
9 Kerakoll	148,1	33,4	271	Chimica
10 Brioni Roman Style #	141,4	46,6	1.632	Moda
11 Pramac Lifter #	141,3	22,9	757	Meccanica
12 Socotherm #	136,8	37,2	690	Meccanica
13 Targetti Sankey #	130,2	35,2	746	Apparecchiature elettriche
14 B & B Italia	127,3	31,2	487	Mobili
15 Navigazione Montanari #	125,8	61,1	492	Trasporti marittimi
16 Cavit Cantina Viticoltori	125,5	11,1	171	Alimentare - Bevande
17 Nicoletti	124,0	16,6	472	Mobili
18 Cementerie Aldo Barbetti #	116,0	44,6	353	Cemento
19 Clivet #	112,7	30,3	679	Elettrodomestici
20 Sabaf #	103,2	43,5	474	Meccanica
21 Class Editori #	101,0	25,4	260	Editoria
22 Euphon #	99,3	31,7	650	Pubblicità e Spettacolo
23 Prefabbricati Cividini	98,7	19,7	197	Prodotti per l'edilizia
24 Etnoteam	88,7	60,8	792	Informatica
25 Bisazza #	69,9	43,2	711	Ceramica
26 SITMA - Società Italiana Macchine Automatiche #	68,8	30,7	272	Meccanica
27 Erregierre	64,4	49,3	165	Farmaceutica

Dati consolidati.

Fonte: Ufficio Studi Mediobanca. Si tratta delle società selezionate come le più dinamiche nell'edizione annuale delle principali società italiane. Sono escluse Sixty e Ferretti, comprese nell'elenco della Tab. 1 poiché il livello del loro fatturato ha superato nel frattempo i 300 milioni di euro.

