



CAU/BR

SERVIÇO PÚBLICO FEDERAL
Conselho de Arquitetura e Urbanismo do Brasil

ASSESSORIA DE PLANEJAMENTO E GESTÃO DA ESTRATÉGIA

Acompanhamento do Cenário de Recursos Arrecadação - CAU

Janeiro a Dezembro de 2018



ESTRUTURA

1

Evolução da arrecadação: 2015 / 2016 / 2017 / 2018

2

Arrecadação Janeiro a Dezembro de 2018 - Previsto x Realizado

3

RRT por Grupos de atividades – por UF

4

Detalhamento e Adimplência por CAU/UF



CAU/BR

SERVIÇO PÚBLICO FEDERAL
Conselho de Arquitetura e Urbanismo do Brasil

1. EVOLUÇÃO

(Período: 2015 a 2018)



FONTES

- Quantidade de Profissionais e Empresas Ativas 2018: Opções 12 e 16 – SICCAU (data: 02/01/2019)
- Quantidades de Isentos (menor que 01/01/1978 até 31/12/2018): Informações enviadas pela equipe do IGEO-CSC (data: 04/12/2018)
- Pagantes PJ: Opção 14 (Empresas) está indisponível no Siccau. Por isso, foi utilizado a opção 14, com base nas premissas anteriormente consideradas, enviadas pela equipe do IGEO no dia 02/01/2019.
- Pagantes PF: Opção 15 (Profissionais) está indisponível no Siccau. Por isso, foi utilizado a opção 15, com base nas premissas anteriormente consideradas, enviadas pela equipe do IGEO no dia 02/01/2019.
- Quantidade de RRT: Opção 41 (Siccau - data: 02/01/2019).
- Fonte Arrecadação: Siccau, relatórios retirados pela área financeira (GERFIN – CAU/BR) no dia 14/01/2019.



LEGENDAS

- Receitas (Valores): Relatório extraído do Siccau (Módulo Financeiro – Relatórios - Com Filtro - Data de Movimento - Seleciona o Convênio - Não precisa filtrar o exercício).
- Potencial Pagantes = Quantidade de Profissionais ativos - Qtd. de Isentos PF (Informações enviadas pela equipe do IGEO – CSC).
- Pagantes PF: Informações enviadas pela equipe do IGEO – CSC.
- Pagantes PJ: Informações enviadas pela equipe do IGEO – CSC.



LEGENDAS

- Quantidades de RRT, PF e PJ: Informações extraídas do Siccau (Módulo Administrativo - Relatórios Gerenciais – Opção 41 – Sem vínculo PJ e Com vínculo PJ).
- RRT por Grupo de Atividade: Informações enviadas pela equipe do IGEO - CSC.
- Adimplência PF = Quantidade de Pagantes sobre a quantidade de Potencial Pagantes.
- Adimplência PJ = Quantidade de Pagantes sobre a quantidade de Empresas Ativas.



Arrecadação Total

Comparativo: 2015 x 2016 x 2017 x 2018

Comparativo: Jan. a Dez./18x Jan. a Dez./17: 5,7%

Execução: Jan. a Dez./18 (R\$ 151,3 milhões) x Prev. 2018 (R\$ 157,8 milhões): 95,9%

Receitas de Ex. Anteriores (R\$ 10,4 milhões) – repres. 6,9% do total arrecadado

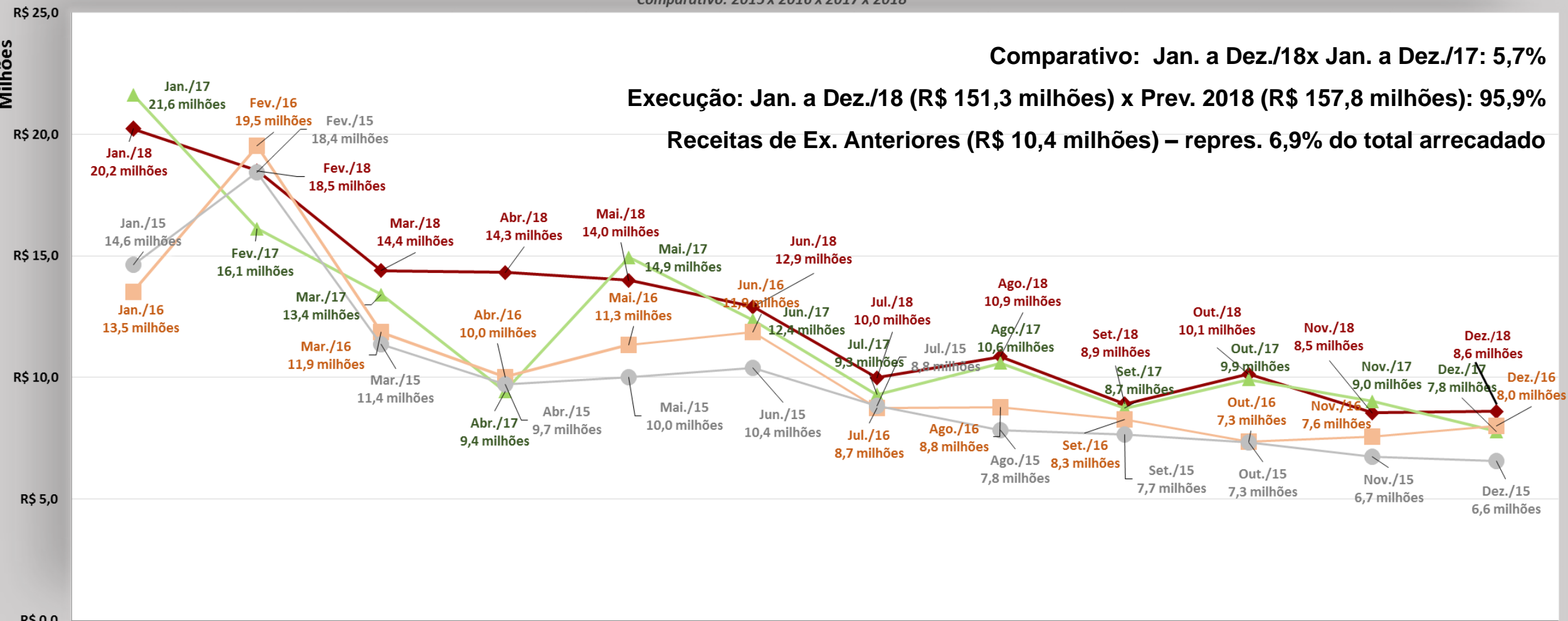

	Janeiro	Fevereiro	Março	Abril	Mai	Junho	Julho	Agosto	Setembro	Outubro	Novembro	Dezembro
2018	20.218.508	18.505.495	14.386.851	14.310.542	13.990.651	12.895.179	9.990.710	10.857.304	8.910.909	10.128.183	8.546.467	8.604.464
2017	21.630.409	16.112.126	13.398.690	9.431.754	14.942.507	12.352.638	9.287.543	10.586.198	8.731.414	9.908.463	9.005.706	7.781.557
2016	13.522.659	19.522.721	11.853.783	10.017.510	11.339.637	11.850.044	8.743.031	8.776.295	8.271.860	7.346.630	7.568.914	7.993.390
2015	14.647.723	18.422.217	11.371.154	9.707.977	10.003.191	10.402.134	8.814.983	7.824.387	7.656.025	7.340.297	6.731.338	6.572.782



Arrecadação de Anuidade - Pessoa Física

Comparativo: 2015 x 2016 x 2017 x 2018

Comparativo: Jan. a Dez./18 x Jan. a Dez./17: 3,0%

Execução: Jan. a Dez./18 (R\$ 56,6 milhões) x Previsto 2018 (R\$ 60,0 milhões): 94,3%

Receitas de Exerc. Anteriores (R\$ 9,01 milhões) – representam 15,9% do total de PF

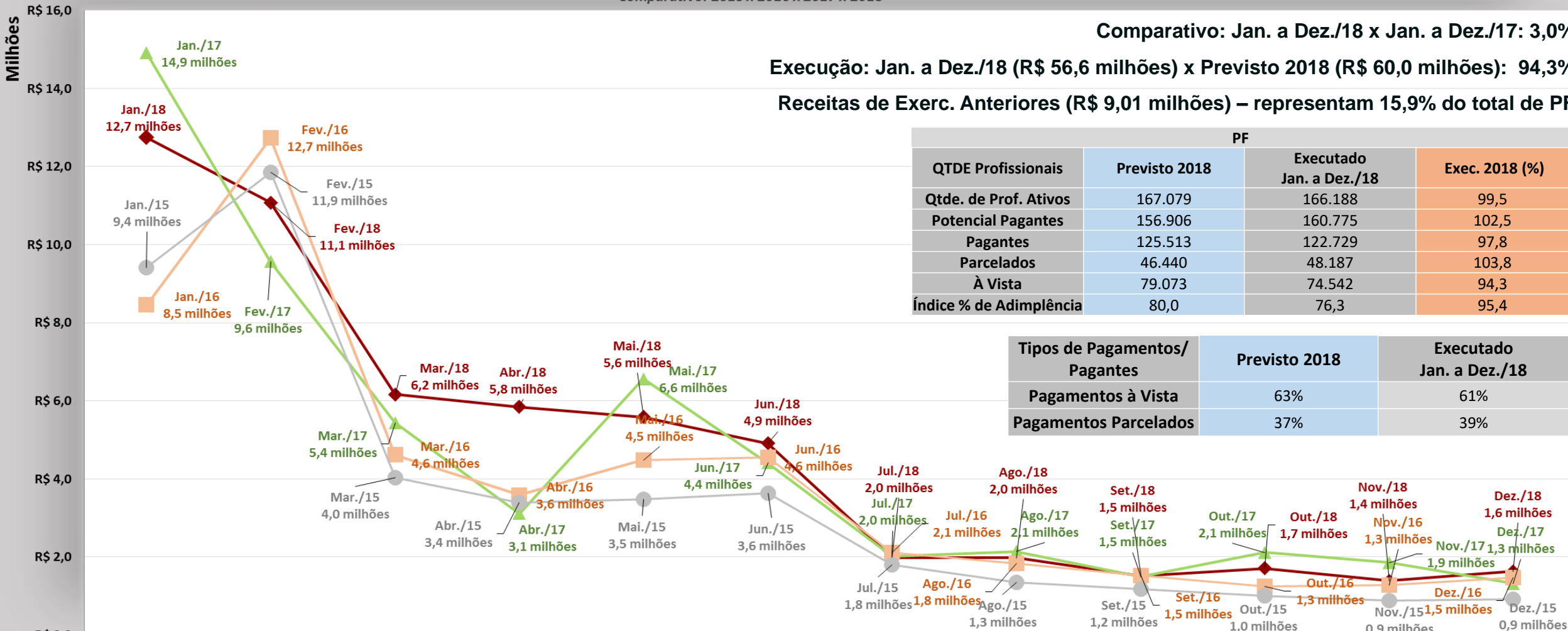

PF			
QTDE Profissionais	Previsto 2018	Executado Jan. a Dez./18	Exec. 2018 (%)
Qtde. de Prof. Ativos	167.079	166.188	99,5
Potencial Pagantes	156.906	160.775	102,5
Pagantes	125.513	122.729	97,8
Parcelados	46.440	48.187	103,8
À Vista	79.073	74.542	94,3
Índice % de Adimplência	80,0	76,3	95,4

Tipos de Pagamentos/Pagantes	Previsto 2018	Executado Jan. a Dez./18
Pagamentos à Vista	63%	61%
Pagamentos Parcelados	37%	39%

	Janeiro	Fevereiro	Março	Abril	Maio	Junho	Julho	Agosto	Setembro	Outubro	Novembro	Dezembro
2018	12.744.453	11.078.489	6.167.936	5.846.993	5.581.278	4.912.030	1.987.312	1.982.278	1.523.227	1.707.809	1.392.775	1.629.403
2017	14.906.717	9.559.960	5.439.893	3.114.691	6.558.423	4.406.581	2.009.919	2.140.602	1.495.840	2.118.887	1.855.123	1.320.896
2016	8.455.562	12.732.110	4.614.067	3.582.969	4.490.353	4.550.685	2.106.740	1.837.892	1.516.130	1.254.393	1.283.607	1.464.603
2015	9.409.694	11.855.665	4.039.509	3.386.785	3.471.091	3.636.817	1.793.321	1.346.688	1.174.375	997.709	880.287	926.625



Arrecadação de Anuidade - Pessoa Jurídica

Comparativo: 2015 x 2016 x 2017 x 2018

Milhares

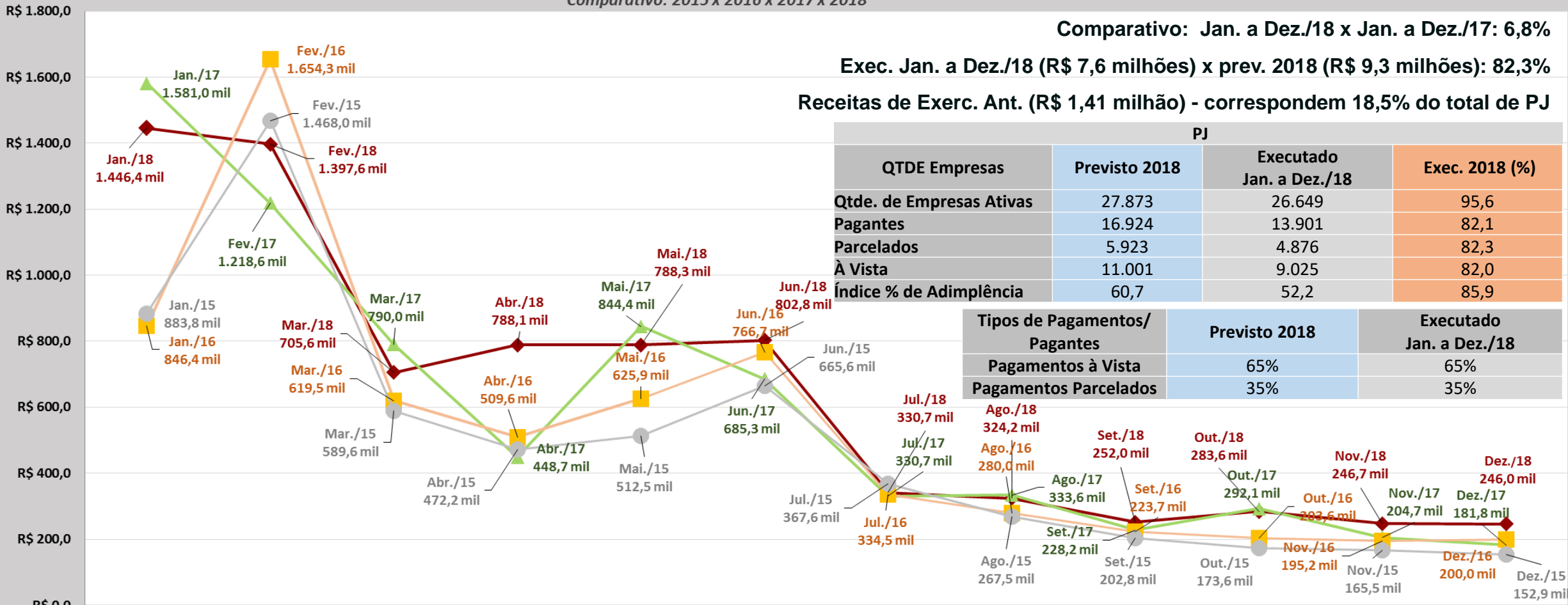

	Janeiro	Fevereiro	Março	Abril	Mai	Junho	Julho	Agosto	Setembro	Outubro	Novembro	Dezembro
2018	1.446.383	1.397.550	705.550	788.102	788.318	802.846	341.425	324.176	251.998	283.621	246.709	245.964
2017	1.580.954	1.218.621	789.971	448.702	844.423	685.250	330.709	333.580	228.176	292.138	204.665	181.835
2016	846.383	1.654.329	619.497	509.579	625.893	766.745	334.508	279.992	223.693	203.561	195.225	200.018
2015	883.785	1.467.978	589.640	472.200	512.469	665.617	367.612	267.488	202.752	173.622	165.529	152.895



Arrecadação de RRT

Comparativo: 2015 x 2016 x 2017 x 2018

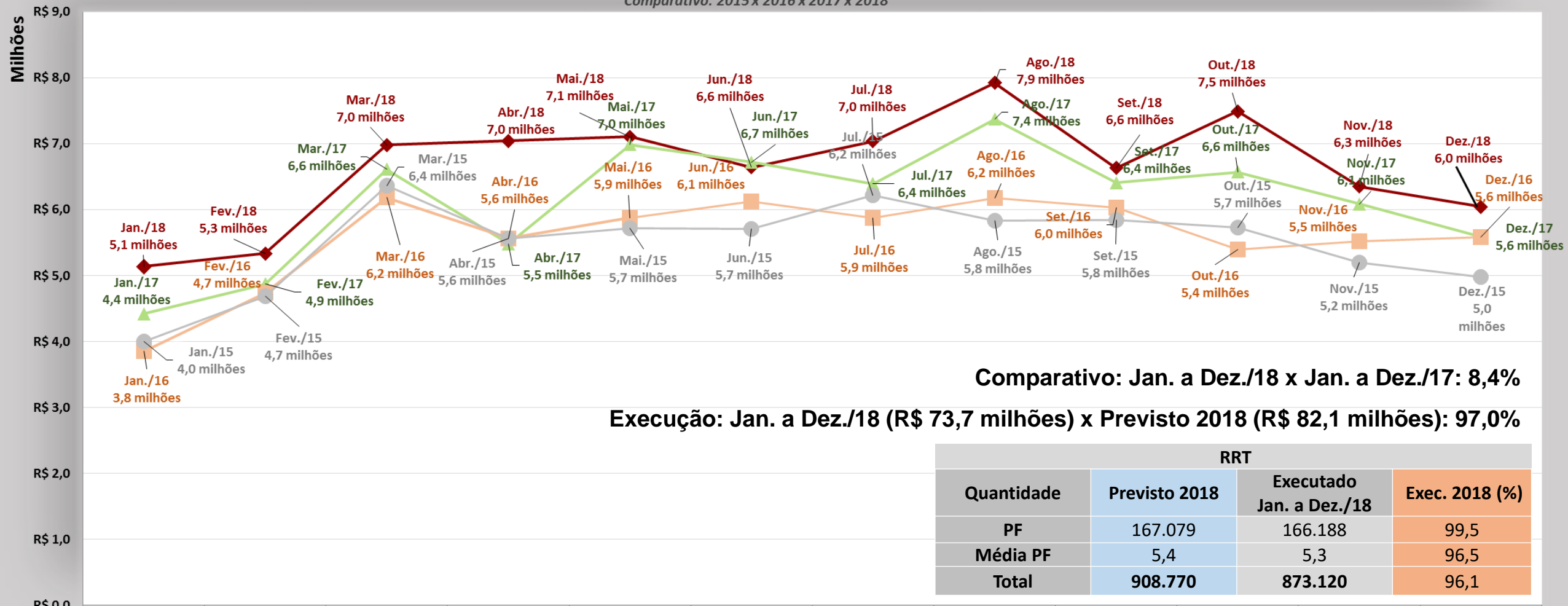

	Janeiro	Fevereiro	Março	Abril	Mai	Junho	Julho	Agosto	Setembro	Outubro	Novembro	Dezembro
2018	5.135.853	5.332.651	6.976.306	7.041.634	7.102.435	6.640.772	7.037.973	7.921.606	6.627.651	7.488.073	6.349.110	6.042.425
2017	4.417.032	4.870.146	6.609.200	5.481.087	6.984.722	6.720.803	6.390.356	7.371.101	6.407.124	6.567.649	6.082.212	5.588.336
2016	3.848.933	4.734.291	6.185.310	5.565.040	5.876.621	6.120.310	5.869.479	6.172.734	6.030.483	5.389.934	5.524.286	5.577.494
2015	4.002.547	4.684.320	6.357.717	5.562.077	5.717.423	5.711.465	6.221.035	5.830.978	5.843.287	5.722.658	5.201.245	4.975.355



❖ RRT POR GRUPOS DE ATIVIDADES

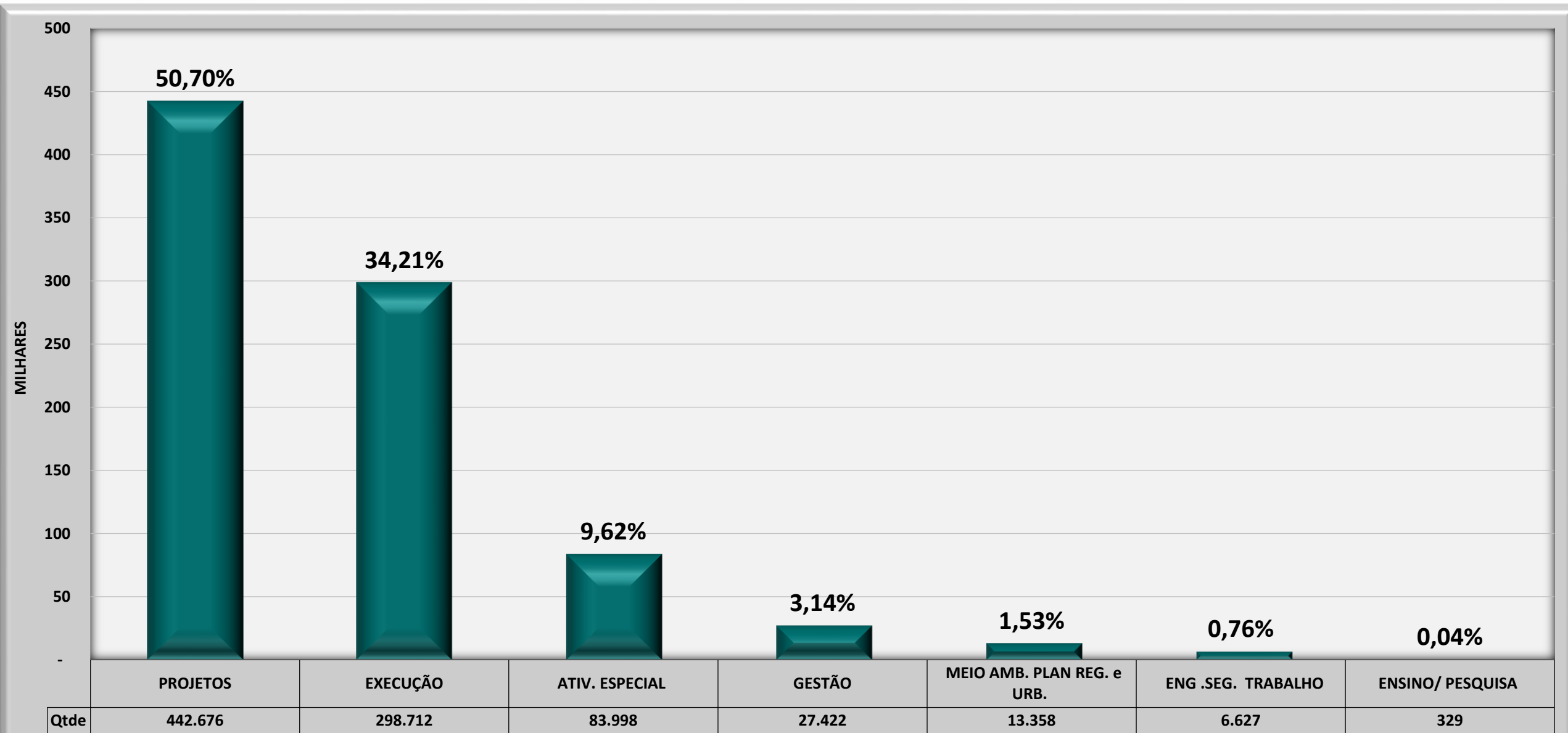



Profissionais - Composição por Gênero

Jan. a Dez. / 2018 - Total: 166.188

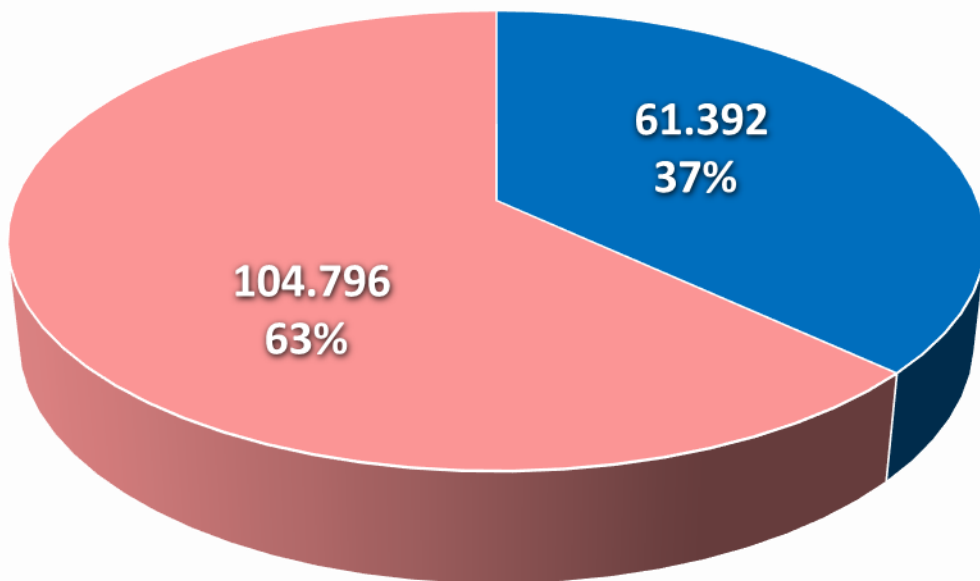

■ Masculino ■ Feminino

RRT - Composição por Gênero

Jan. a Dez. / 2018 - Total: 873.120

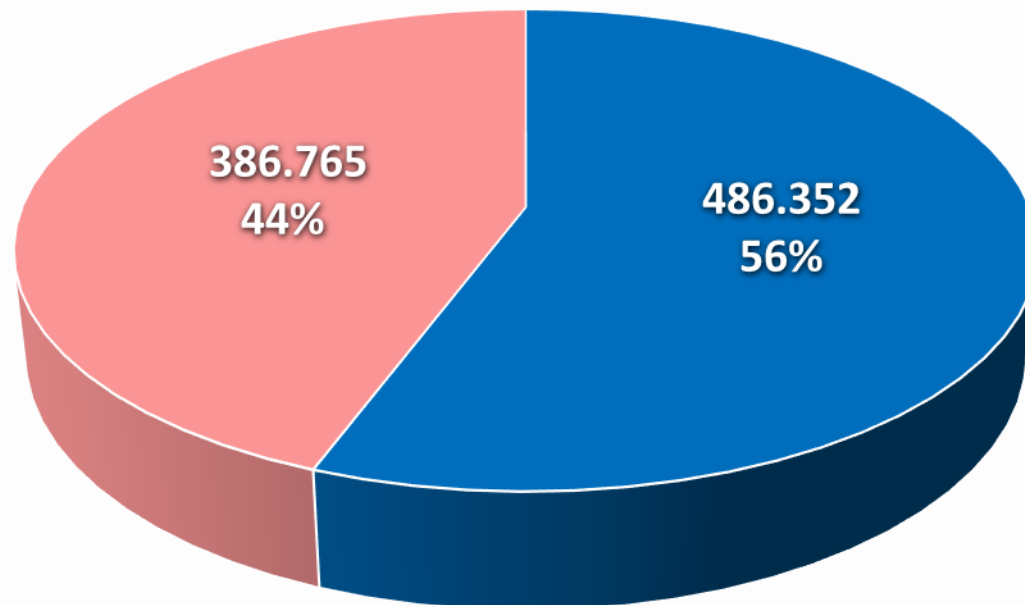

■ Masculino ■ Feminino



Arrecadação de Taxas e Multas

Comparativo: 2015 x 2016 x 2017 x 2018

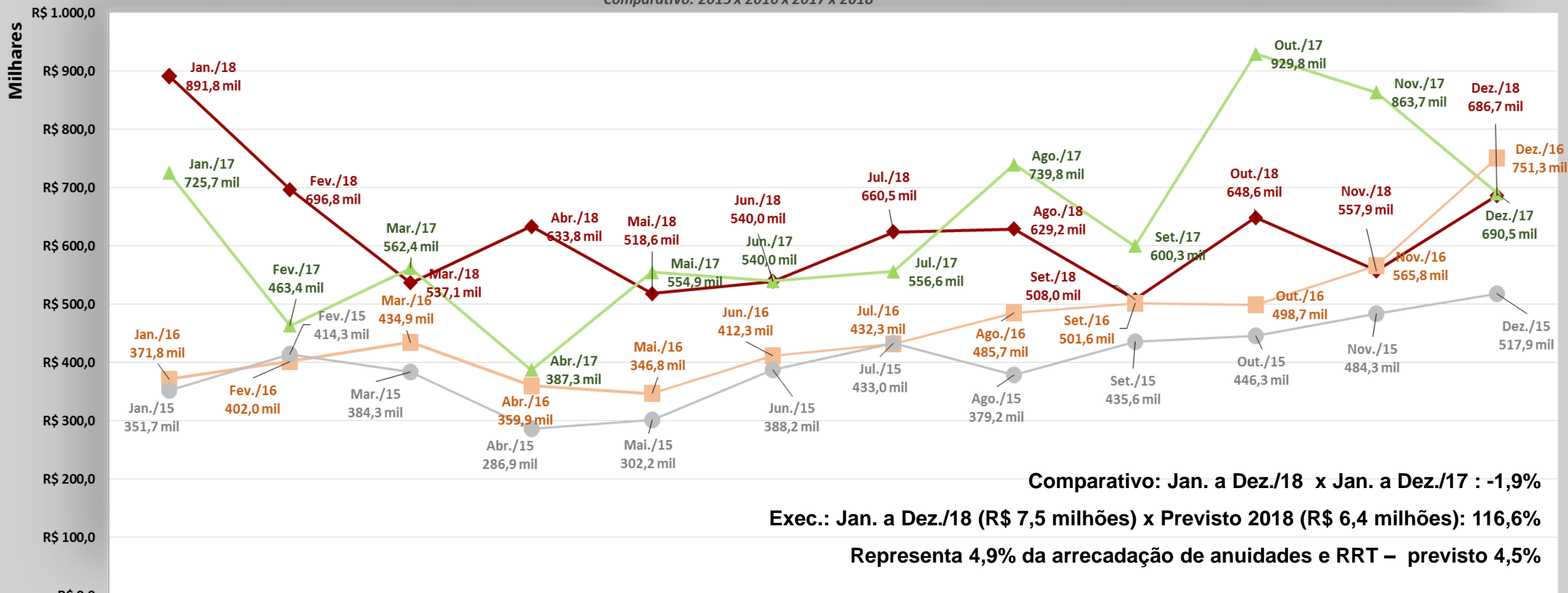

	Janeiro	Fevereiro	Março	Abril	Mai	Junho	Julho	Agosto	Setembro	Outubro	Novembro	Dezembro
2018	891.818	696.804	537.060	633.812	518.619	539.530	624.001	629.245	508.033	648.680	557.872	686.672
2017	725.706	463.399	562.417	387.273	554.940	540.004	556.559	739.784	600.273	929.790	863.705	690.491
2016	371.781	401.991	434.908	359.921	346.771	412.305	432.303	485.677	501.553	498.741	565.797	751.275
2015	351.697	414.254	384.289	286.915	302.207	388.235	433.015	379.233	435.611	446.307	484.277	517.908



CAU/BR

SERVIÇO PÚBLICO FEDERAL
Conselho de Arquitetura e Urbanismo do Brasil

2. COMPARATIVO

PREVISTO X REALIZADO

(Janeiro a Dezembro/2018)



Arrecadação Total - Valor

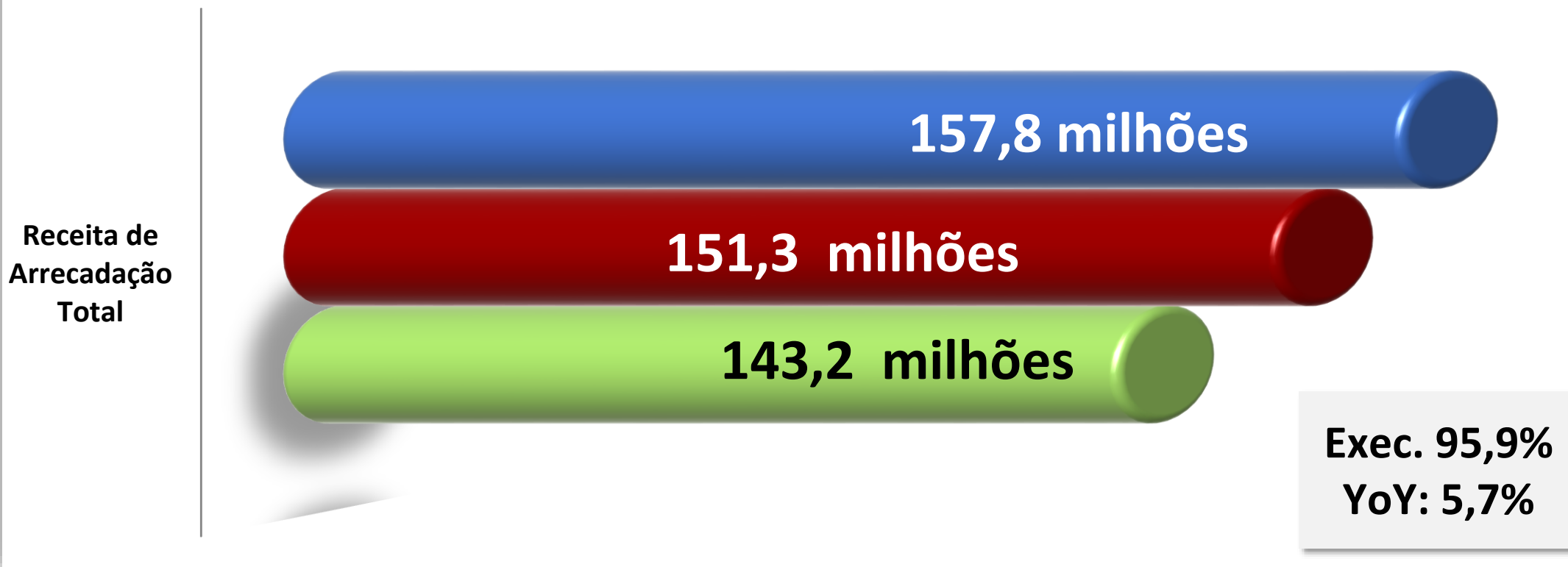

▣ Previsto 2018

▣ Realizado Jan. a Dez./2018

▣ Realizado Jan. a Dez./2017



Receita de Arrecadação - Anuidade Pessoa Física (Quantitativo)

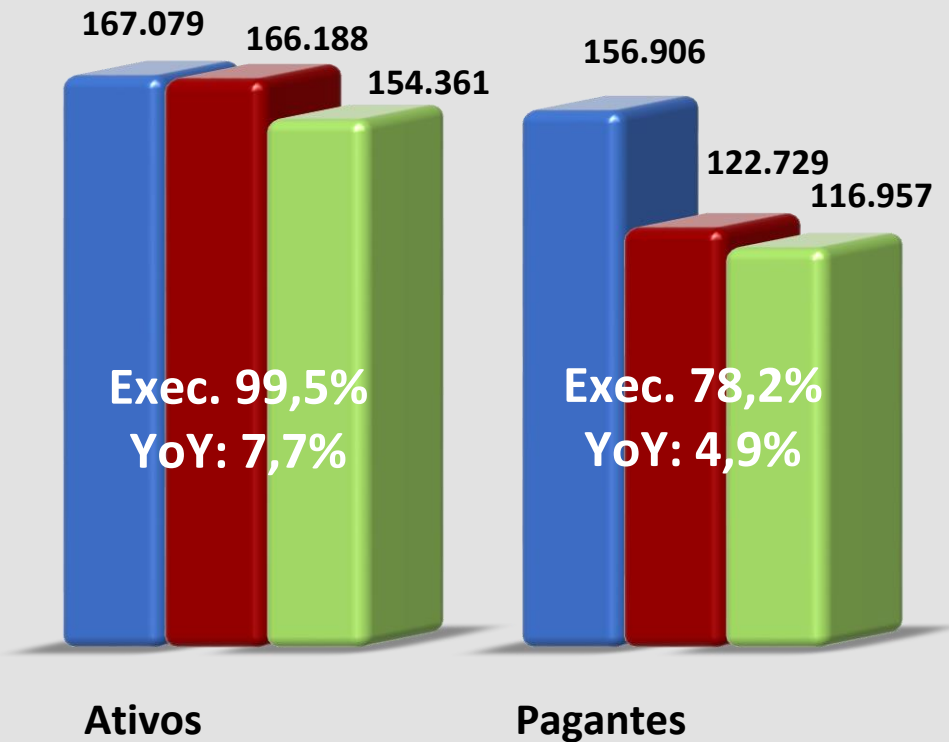

▣ Previsto 2018

▣ Realizado Jan. a Dez./18

Receita de Arrecadação - Anuidade Pessoa Física

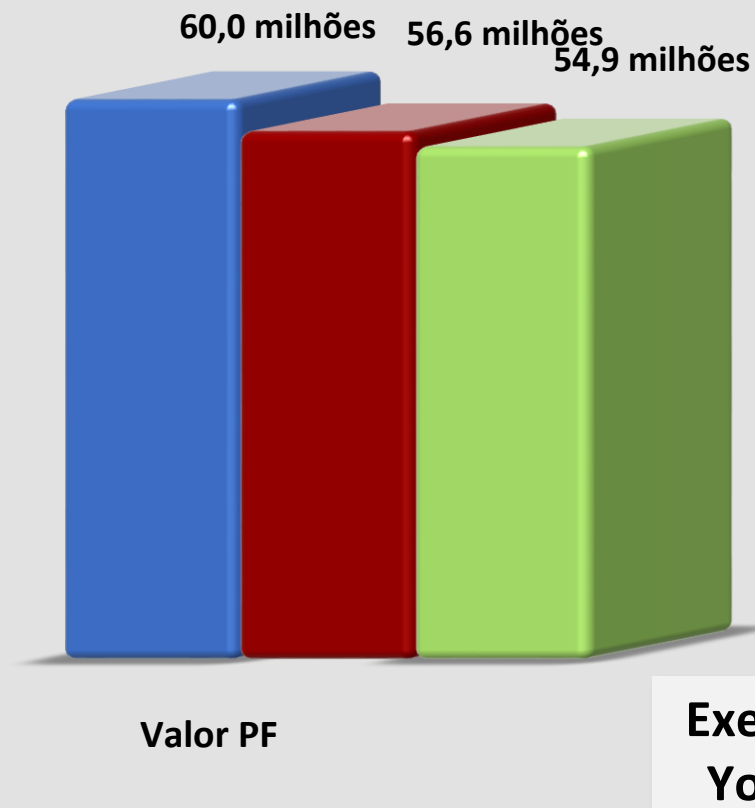

▣ Previsto 2018

▣ Realizado Jan. a Dez./18

▣ Realizado Jan. a Dez./17



AU Ativos - por gênero e por CAU/UF Janeiro a Dezembro/2018

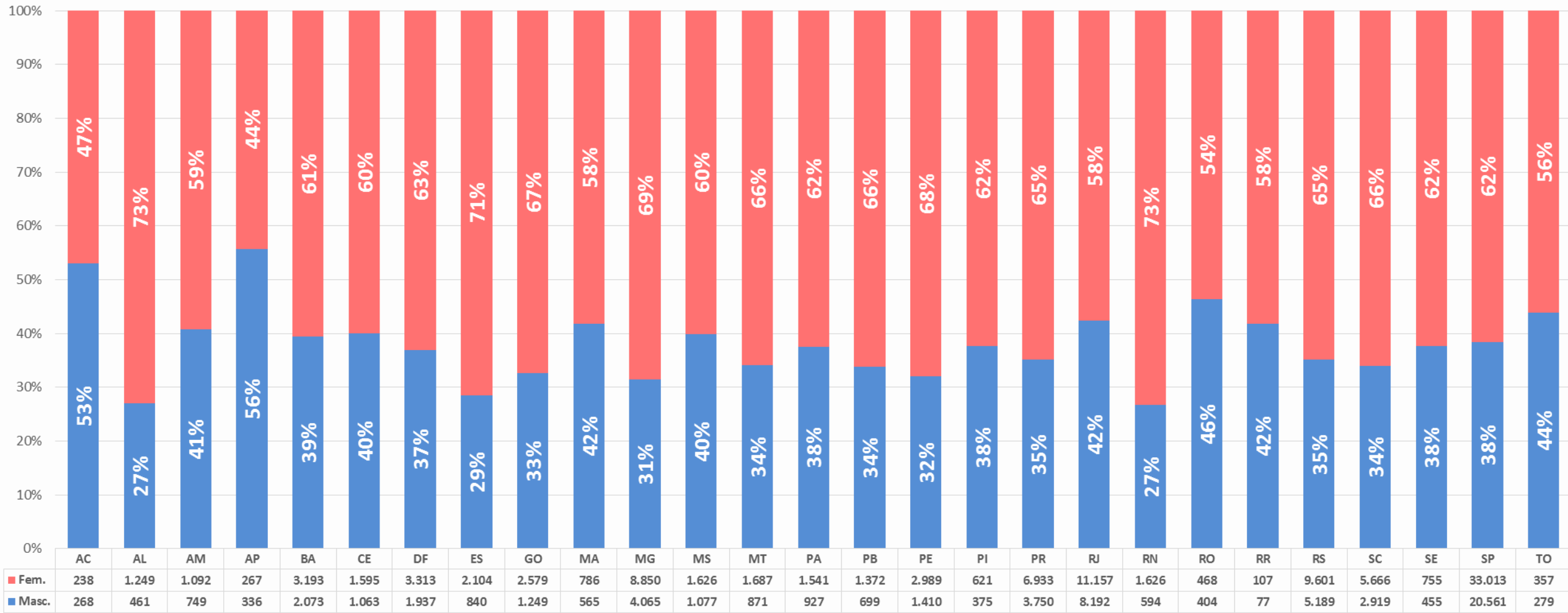



Receita de Arrecadação - Anuidade Pessoa Jurídica (Quantitativo)

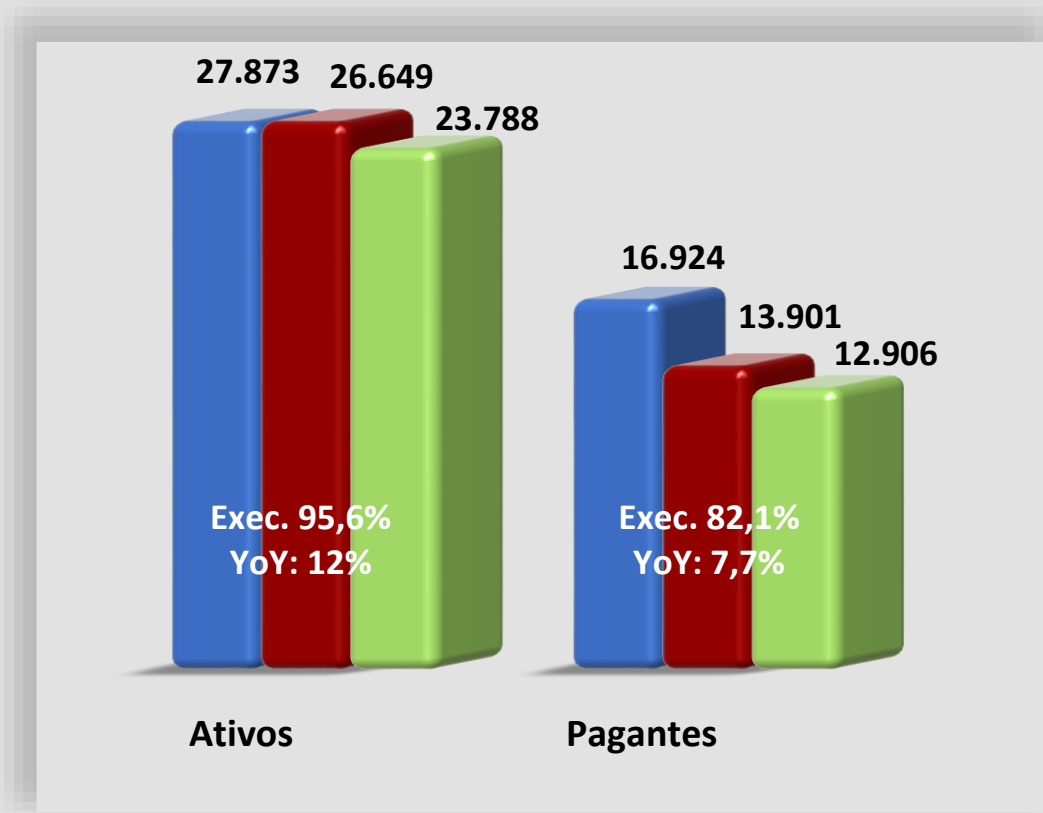

▣ Previsto 2018 ▣ Realizado Jan. a Dez./18

Receita de Arrecadação - Anuidade Pessoa Jurídica

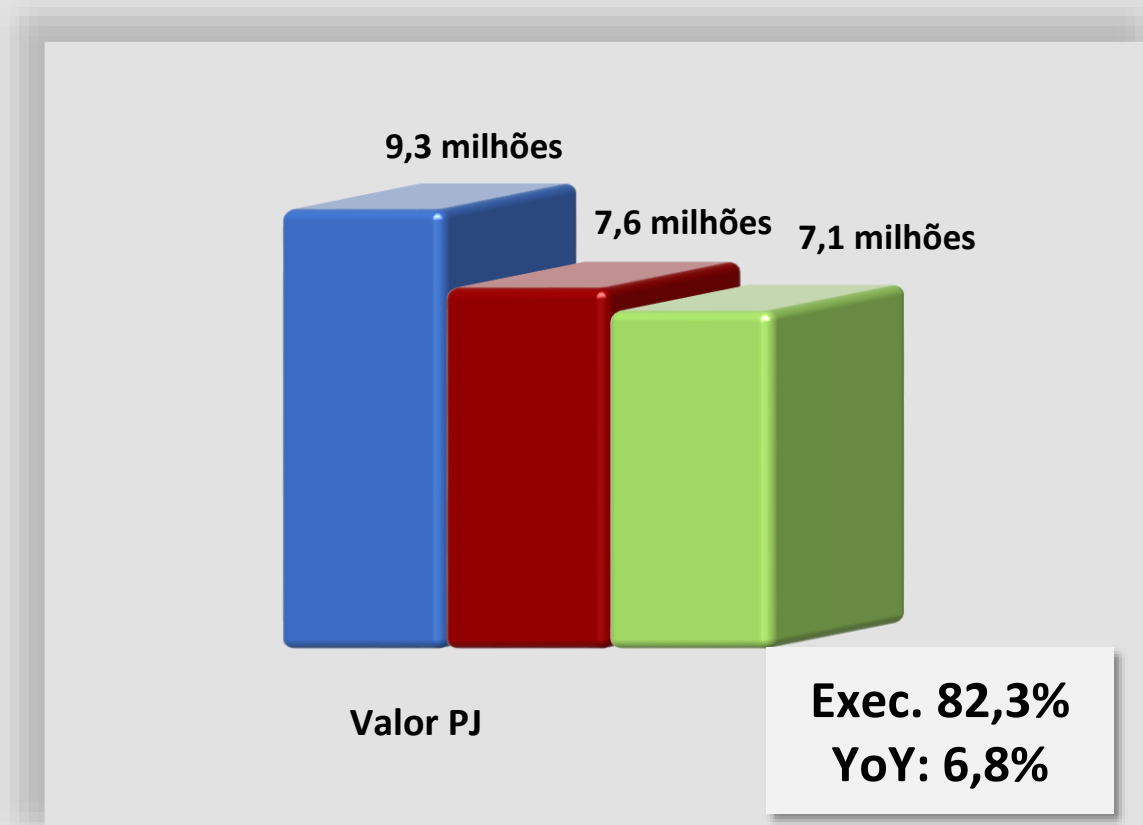

▣ Previsto 2018 ▣ Realizado Jan. a Dez./18 ▣ Realizado Jan. a Dez./17



Receita de Arrecadação - RRT (Quantitativo)

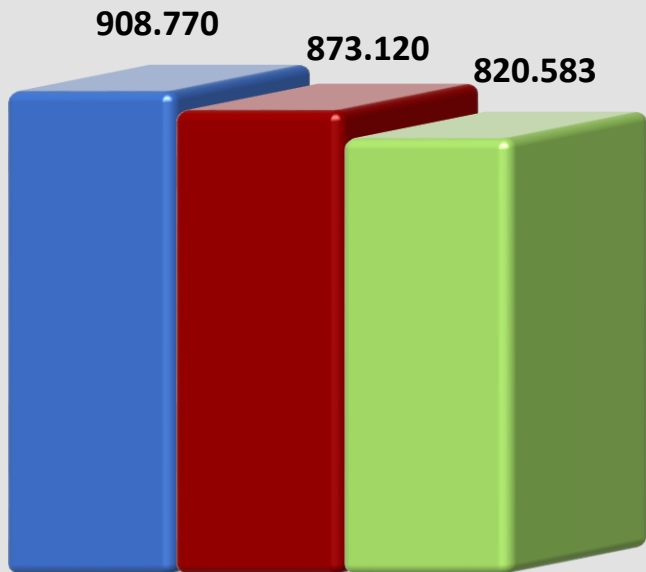

Quantidade RRT

Exec. 96,1%
YoY: 6,4%

■ Previsto 2018 ■ Realizado Jan. a Dez./18 ■ Realizado Jan. a Dez./17

Receita de Arrecadação - RRT

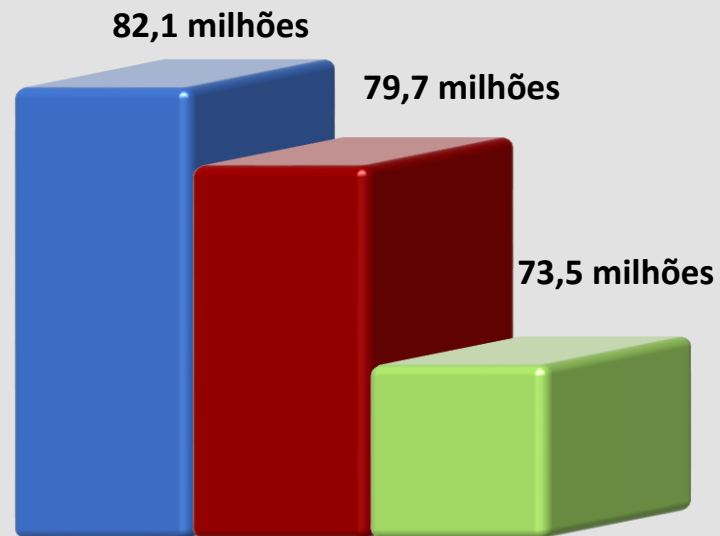

Valor RRT

Exec. 97,0%
YoY : 8,4%

■ Previsto 2018 ■ Realizado Jan. a Dez./18 ■ Realizado Jan. a Dez./17



Receita de Arrecadação - Taxas e Multas

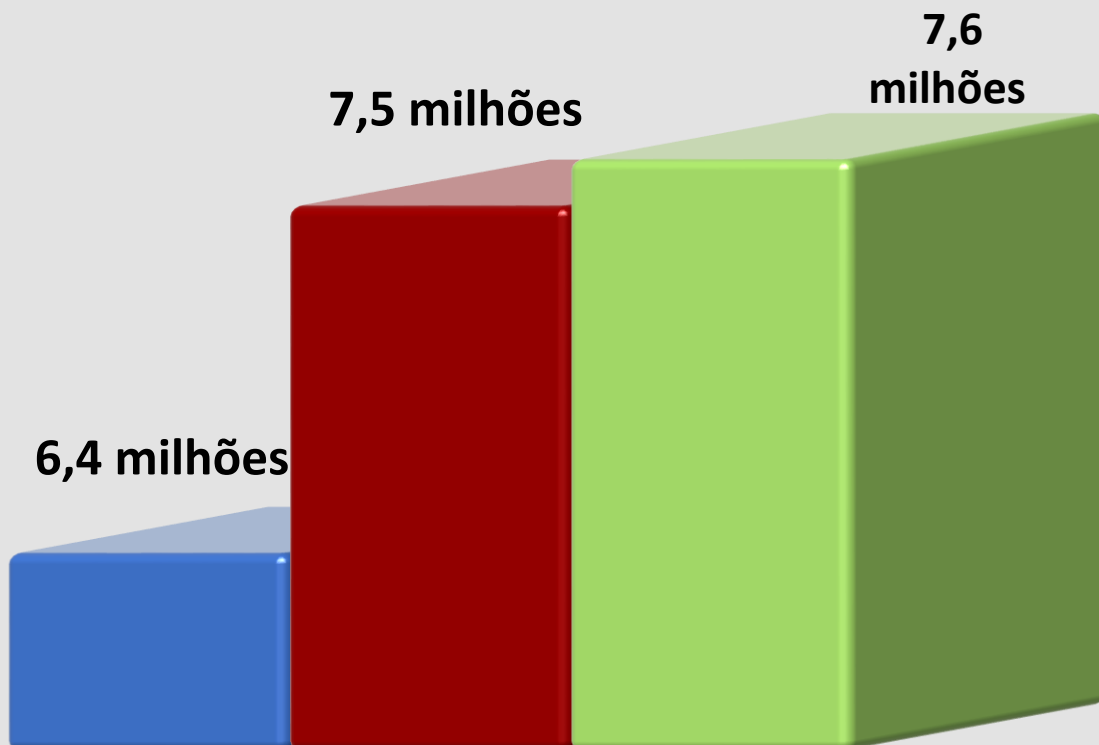

6,4 milhões

7,5 milhões

7,6 milhões

- ▣ Previsto 2018
- Realizado Jan. a Dez./18
- Realizado Jan. a Dez./17

Valor Taxas e Multas

Exec. **116,6%**
YoY: **-1,9%**



CAU/BR

SERVIÇO PÚBLICO FEDERAL
Conselho de Arquitetura e Urbanismo do Brasil

**3. RRT por UF e
Grupos de Atividades**
(Janeiro a Dezembro/2018)



❖ RRT POR UF E GRUPOS DE ATIVIDADES

UF	RRT JAN. a NOV./2018 SICCAU	ENSINO/ PESQUISA	PERC% ENSINO/ PESQUISA	EXECUÇÃO	PERC% EXECUÇÃO	PROJETOS	PROJETOS DE INTERIORES	PERC% INTERIORES/ PROJETO	DEMAIS PROJETOS	PERC% PROJETOS	ENG .SEG. TRABALHO	PERC% ENG. SEG. TRABALHO	GESTÃO	PERC% GESTÃO	ATIV. ESPECIAL	PERC% ATIV. ESPECIAL	MEIO AMB. PLAN REG. e URB.	PERC% MEIO AMB. PLAN. REG. E URB.
AC	2.183	2	0,1	555	25,4	1.496	91	6,1	1.405	68,5	13	0,6	71	3,2	25	1,1	21	0,9
AL	7.069	3	0,0	2.225	31,5	4.326	304	7,0	4.021	61,2	42	0,6	51	0,7	260	3,7	162	2,3
AM	5.193	4	0,1	1.244	24,0	3.473	344	9,9	3.129	66,9	73	1,4	174	3,4	148	2,8	76	1,5
AP	2.763	3	0,1	960	34,8	1.686	29	1,7	1.657	61,0	3	0,1	69	2,5	29	1,0	13	0,5
BA	17.415	16	0,1	4.709	27,0	10.901	780	7,2	10.121	62,6	133	0,8	466	2,7	1.023	5,9	167	1,0
CE	10.228	4	0,0	2.647	25,9	6.475	502	7,8	5.973	63,3	28	0,3	203	2,0	348	3,4	524	5,1
DF	15.915	5	0,0	5.342	33,6	9.415	2.077	22,1	7.338	59,2	61	0,4	288	1,8	754	4,7	51	0,3
ES	14.178	2	0,0	4.113	29,0	7.663	939	12,3	6.724	54,1	46	0,3	219	1,5	1.728	12,2	407	2,9
GO	24.761	0	0,0	9.188	37,1	14.760	737	5,0	14.023	59,6	36	0,1	196	0,8	476	1,9	106	0,4
MA	4.440	1	0,0	1.091	24,6	2.919	227	7,8	2.691	65,7	54	1,2	77	1,7	179	4,0	119	2,7
MG	50.763	6	0,0	10.286	20,3	34.339	1.609	4,7	32.731	67,6	174	0,3	806	1,6	4.154	8,2	996	2,0
MS	20.503	4	0,0	6.508	31,7	10.298	308	3,0	9.990	50,2	119	0,6	365	1,8	2.880	14,0	329	1,6
MT	24.524	8	0,0	8.086	33,0	14.650	350	2,4	14.299	59,7	195	0,8	202	0,8	1.215	5,0	169	0,7
PA	7.323	0	0,0	2.248	30,7	4.417	358	8,1	4.059	60,3	117	1,6	185	2,5	265	3,6	90	1,2
PB	9.524	1	0,0	3.257	34,2	5.722	327	5,7	5.396	60,1	58	0,6	144	1,5	277	2,9	64	0,7
PE	17.169	10	0,1	4.048	23,6	10.571	907	8,6	9.664	61,6	200	1,2	300	1,7	1.805	10,5	234	1,4
PI	4.797	9	0,2	1.272	26,5	2.853	177	6,2	2.676	59,5	15	0,3	107	2,2	311	6,5	231	4,8
PR	76.458	68	0,1	23.600	30,9	45.058	1.982	4,4	43.076	58,9	461	0,6	1.391	1,8	2.952	3,9	2.928	3,8
RJ	56.300	20	0,0	21.216	37,7	27.833	3.497	12,6	24.336	49,4	771	1,4	1.385	2,5	4.709	8,4	366	0,7
RN	8.259	1	0,0	2.052	24,8	5.462	451	8,3	5.011	66,1	21	0,3	125	1,5	365	4,4	232	2,8
RO	7.733	10	0,1	2.334	30,2	4.825	79	1,6	4.746	62,4	40	0,5	118	1,5	360	4,7	46	0,6
RR	1.066	0	0,0	265	24,9	673	19	2,8	655	63,2	6	0,6	72	6,8	41	3,8	9	0,8
RS	100.919	19	0,0	39.259	38,9	47.597	1.635	3,4	45.962	47,2	316	0,3	973	1,0	11.288	11,2	1.467	1,5
SC	53.054	50	0,1	19.897	37,5	26.038	1.114	4,3	24.924	49,1	567	1,1	527	1,0	4.712	8,9	1.264	2,4
SE	6.901	1	0,0	2.117	30,7	4.268	347	8,1	3.921	61,8	30	0,4	73	1,1	304	4,4	107	1,6
SP	319.096	81	0,0	118.563	37,2	132.394	13.589	10,3	118.805	41,5	3.040	1,0	18.774	5,9	43.066	13,5	3.177	1,0
TO	4.586	0	0,0	1.628	35,5	2.563	55	2,2	2.508	55,9	6	0,1	58	1,3	326	7,1	4	0,1
TOTAL	873.120	329	0,04	298.712	34,2	442.676	32.835	7,4	409.841	51,5	6.627	0,7	27.422	2,8	83.998	9,1	13.358	1,6



❖ GRUPO DE ATIVIDADE ENSINO E PESQUISA

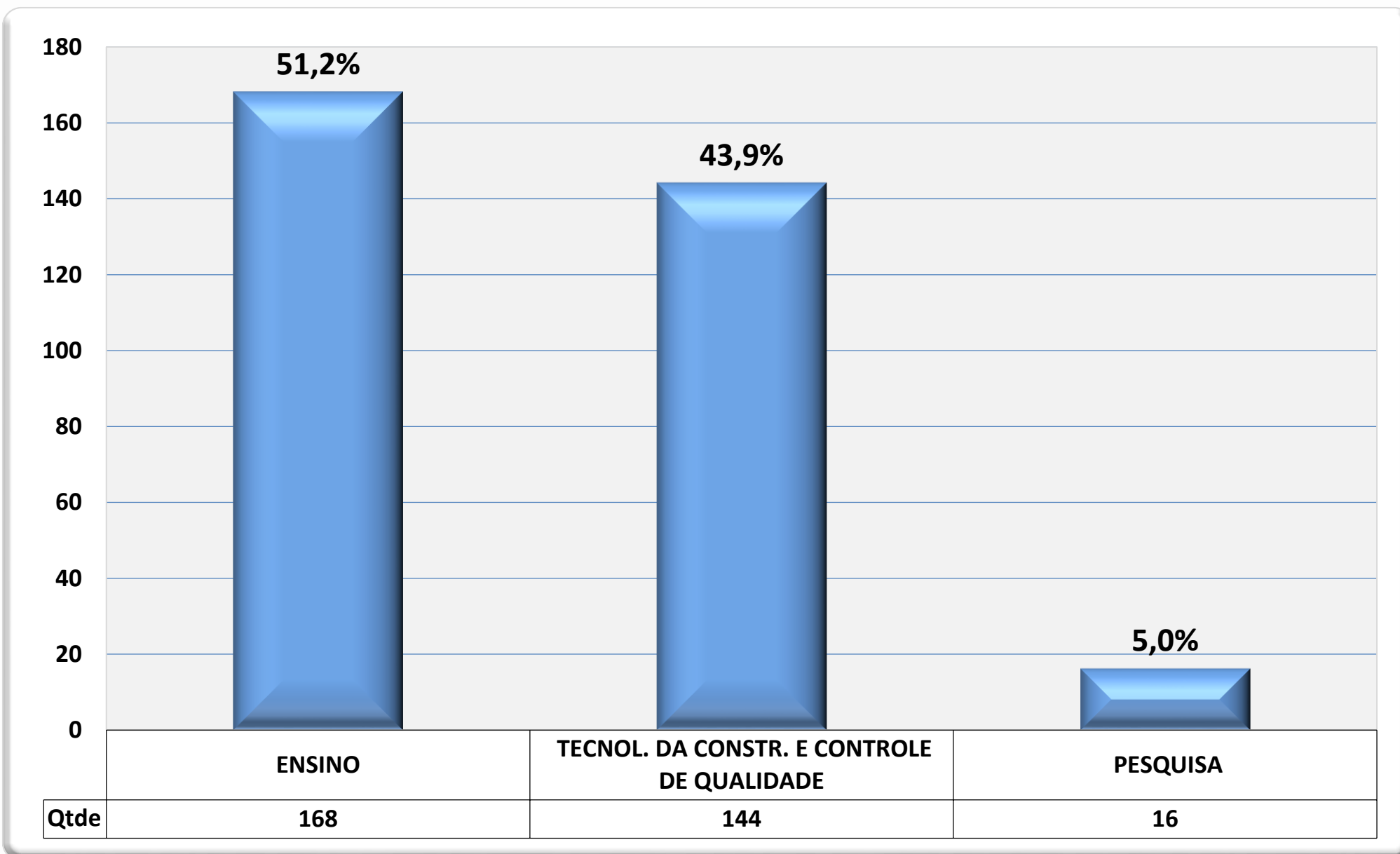



❖ GRUPO DE ATIVIDADE ENSINO E PESQUISA

UF	ENSINO			PESQUISA			TECNOL. DA CONSTR. E CONTROLE DE QUALIDADE			TOTAL
	Qtde.	(Relação %)	% partic. Total	Qtde.	(Relação %)	% partic. Total	Qtde.	(Relação %)	% partic. Total	
AC	2	1,3	100,0	0	0,0	0,0	0	0,0	0,0	2
AL	2	1,1	60,0	1	7,4	40,0	0	0,0	0,0	3
AM	4	2,2	83,3	0	0,0	0,0	1	0,5	16,7	4
AP	1	0,7	40,0	1	3,4	20,0	1	0,8	40,0	3
BA	2	1,1	12,0	0	0,0	0,0	14	9,7	88,0	16
CE	2	1,5	66,7	1	7,6	33,3	0	0,0	0,0	4
DF	5	2,8	100,0	0	0,0	0,0	0	0,0	0,0	5
ES	2	1,3	100,0	0	0,0	0,0	0	0,0	0,0	2
GO	0	0,0	0,0	0	0,0	0,0	0	0,0	0,0	0
MA	1	0,4	100,0	0	0,0	0,0	0	0,0	0,0	1
MG	3	1,9	50,0	3	19,2	50,0	0	0,0	0,0	6
MS	3	1,9	80,0	1	4,8	20,0	0	0,0	0,0	4
MT	8	4,7	94,1	0	3,0	5,9	0	0,0	0,0	8
PA	0	0,0	0,0	0	0,0	0,0	0	0,0	0,0	0
PB	1	0,3	50,0	0	0,0	0,0	1	0,4	50,0	1
PE	8	4,9	84,6	1	4,6	7,7	1	0,5	7,7	10
PI	8	4,9	91,7	1	4,6	8,3	0	0,0	0,0	9
PR	20	11,9	29,7	1	9,1	2,2	46	31,9	68,1	68
RJ	4	2,6	21,7	1	5,4	4,3	15	10,4	73,9	20
RN	1	0,8	100,0	0	0,0	0,0	0	0,0	0,0	1
RO	10	6,0	100,0	0	0,0	0,0	0	0,0	0,0	10
RR	0	0,0	0,0	0	0,0	0,0	0	0,0	0,0	0
RS	14	8,1	73,5	2	10,0	8,8	3	2,3	17,6	19
SC	3	1,5	5,1	1	6,2	2,0	47	32,5	92,9	50
SE	0	0,0	0,0	1	3,6	50,0	1	0,4	50,0	1
SP	64	37,9	78,9	2	11,0	2,2	15	10,6	18,9	81
TO	0	0,3	100,0	0	0,0	0,0	0	0,0	0,0	0
TOTAL	168	100,0	51,2	16	100,0	5,0	144	100,0	43,9	329



❖ GRUPO DE ATIVIDADE ENSINO E PESQUISA

Gênero x Subgrupo - Jan. a Dez./2018

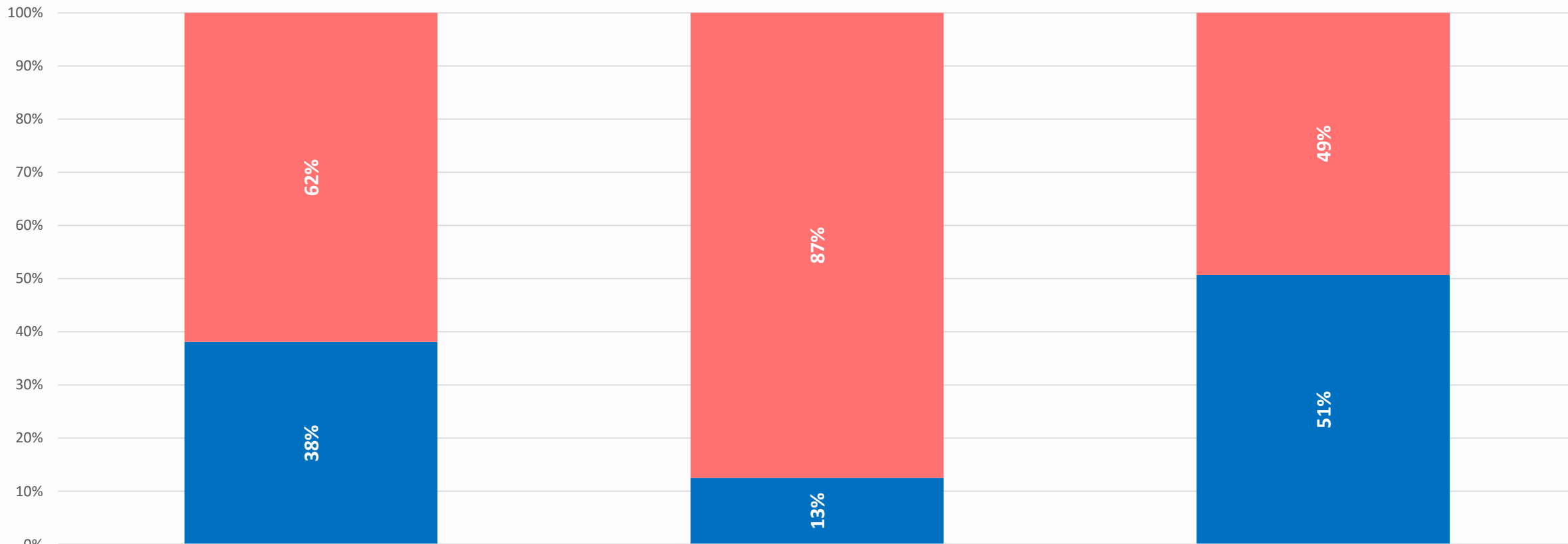

	ENSINO	PESQUISA	TECN. DA CONST. E CONT.DE QUALID.
Fem. RRT	104	14	71
Masc. RRT	64	2	73



❖ GRUPO DE ATIVIDADE EXECUÇÃO

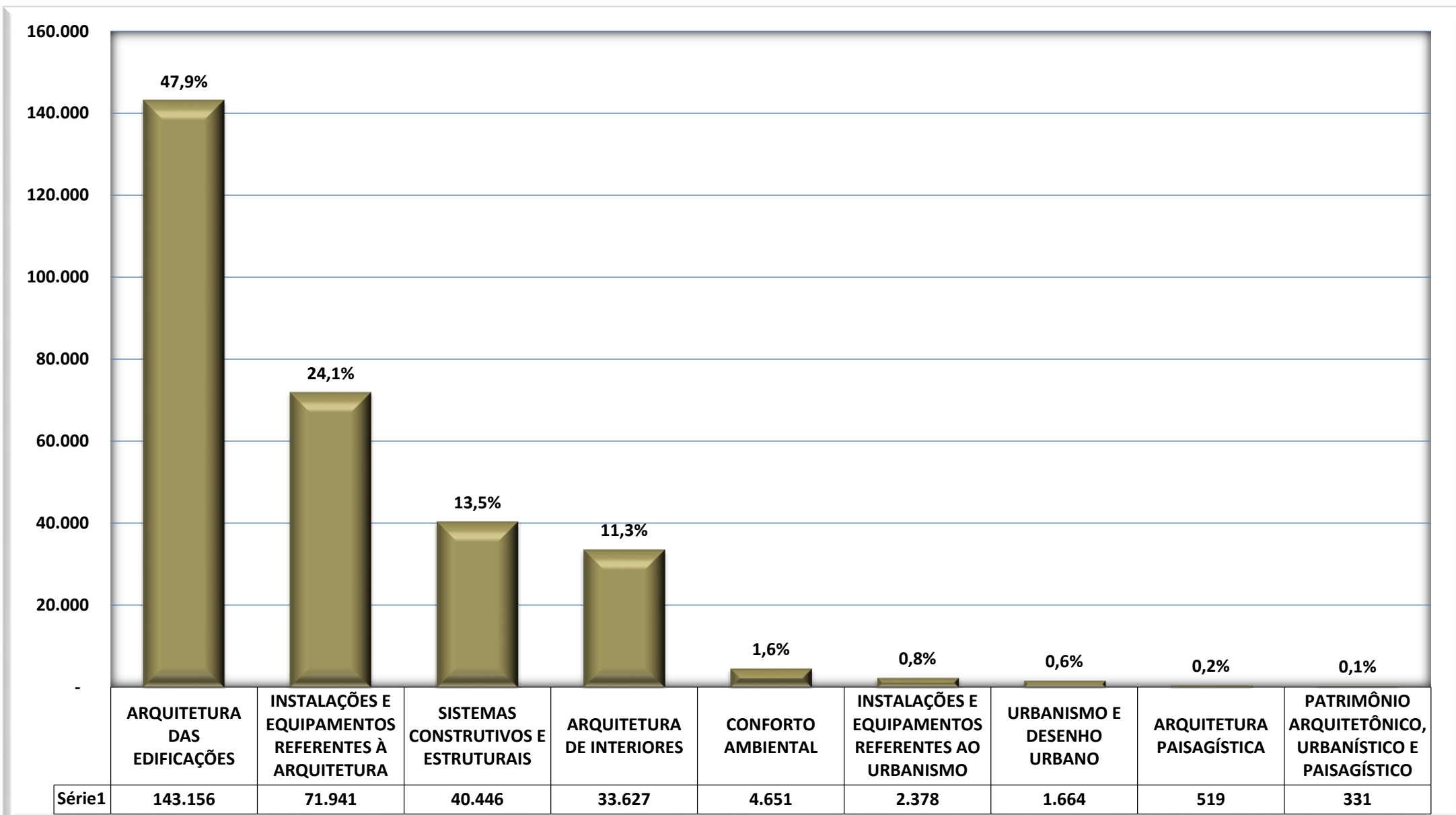



❖ GRUPO DE ATIVIDADE EXECUÇÃO

UF	ARQUITETURA DAS EDIFICAÇÕES			SISTEMAS CONSTRUTIVOS E ESTRUTURAIS			CONFORTO AMBIENTAL			ARQUITETURA DE INTERIORES			INSTALAÇÕES E EQUIPAMENTOS REFERENTES À ARQUITETURA			ARQUITETURA PAISAGÍSTICA			URBANISMO E DESENHO URBANO			INSTALAÇÕES E EQUIPAMENTOS REFERENTES AO URBANISMO			PATRIMÔNIO ARQUITETÔNICO, URBANÍSTICO E PAISAGÍSTICO			TOTAL
	Qtde.	(Relação %)	% partic. Total	Qtde.	(Relação %)	% partic. Total	Qtde.	(Relação %)	% partic. Total	Qtde.	(Relação %)	% partic. Total	Qtde.	(Relação %)	% partic. Total	Qtde.	(Relação %)	% partic. Total	Qtde.	(Relação %)	% partic. Total	Qtde.	(Relação %)	% partic. Total	Qtde.	(Relação %)	% partic. Total	
AC	399	0,3	71,8	40	0,1	7,3	4	0,1	0,8	30	0,1	5,4	64	0,1	11,5	4	0,7	0,6	9	0,6	1,7	6	0,2	1,0	0	0,0	0,0	555
AL	1.030	0,7	46,3	481	1,2	21,6	18	0,4	0,8	51	0,2	2,3	632	0,9	28,4	2	0,5	0,1	7	0,4	0,3	2	0,1	0,1	1	0,2	0,0	2.225
AM	710	0,5	57,0	74	0,2	5,9	30	0,7	2,4	149	0,4	12,0	258	0,4	20,7	2	0,4	0,2	9	0,6	0,8	10	0,4	0,8	1	0,4	0,1	1.244
AP	463	0,3	48,2	144	0,4	15,0	11	0,2	1,2	10	0,0	1,0	317	0,4	33,0	2	0,4	0,2	6	0,4	0,6	6	0,3	0,6	0	0,0	0,0	960
BA	2.496	1,7	53,0	820	2,0	17,4	77	1,6	1,6	272	0,8	5,8	932	1,3	19,8	24	4,6	0,5	35	2,1	0,7	42	1,7	0,9	13	3,9	0,3	4.709
CE	1.218	0,9	46,0	435	1,1	16,4	163	3,5	6,1	124	0,4	4,7	677	0,9	25,6	7	1,4	0,3	8	0,5	0,3	15	0,6	0,6	0	0,0	0,0	2.647
DF	2.156	1,5	40,4	765	1,9	14,3	200	4,3	3,7	1.042	3,1	19,5	1.115	1,5	20,9	9	1,8	0,2	17	1,0	0,3	34	1,4	0,6	4	1,2	0,1	5.342
ES	2.388	1,7	58,1	326	0,8	7,9	73	1,6	1,8	571	1,7	13,9	701	1,0	17,0	14	2,7	0,3	9	0,5	0,2	17	0,7	0,4	14	4,2	0,3	4.113
GO	3.713	2,6	40,4	2.233	5,5	24,3	125	2,7	1,4	217	0,6	2,4	2.581	3,6	28,1	11	2,2	0,1	93	5,6	1,0	210	8,8	2,3	4	1,2	0,0	9.188
MA	527	0,4	48,3	128	0,3	11,8	20	0,4	1,9	128	0,4	11,8	243	0,3	22,3	8	1,5	0,7	17	1,0	1,5	15	0,6	1,4	4	1,3	0,4	1.091
MG	5.963	4,2	58,0	1.610	4,0	15,6	108	2,3	1,1	424	1,3	4,1	1.915	2,7	18,6	29	5,6	0,3	65	3,9	0,6	140	5,9	1,4	32	9,7	0,3	10.286
MS	4.606	3,2	70,8	523	1,3	8,0	104	2,2	1,6	283	0,8	4,3	891	1,2	13,7	17	3,2	0,3	36	2,2	0,6	32	1,3	0,5	17	5,3	0,3	6.508
MT	4.235	3,0	52,4	1.695	4,2	21,0	62	1,3	0,8	144	0,4	1,8	1.810	2,5	22,4	15	2,9	0,2	28	1,7	0,3	97	4,1	1,2	0	0,2	0,0	8.086
PA	930	0,6	41,4	471	1,2	21,0	50	1,1	2,2	184	0,5	8,2	583	0,8	25,9	4	0,7	0,2	8	0,5	0,4	18	0,7	0,8	0	0,0	0,0	2.248
PB	1.367	1,0	42,0	809	2,0	24,8	19	0,4	0,6	49	0,1	1,5	960	1,3	29,5	2	0,4	0,1	4	0,2	0,1	47	2,0	1,4	2	0,5	0,1	3.257
PE	1.616	1,1	39,9	746	1,8	18,4	230	5,0	5,7	236	0,7	5,8	1.158	1,6	28,6	4	0,9	0,1	19	1,2	0,5	25	1,1	0,6	13	4,0	0,3	4.048
PI	678	0,5	53,3	212	0,5	16,7	9	0,2	0,7	42	0,1	3,3	299	0,4	23,5	2	0,4	0,2	7	0,4	0,6	22	0,9	1,7	0	0,0	0,0	1.272
PR	16.252	11,4	68,9	2.584	6,4	10,9	240	5,2	1,0	1.240	3,7	5,3	2.518	3,5	10,7	38	7,3	0,2	358	21,5	1,5	350	14,7	1,5	22	6,7	0,1	23.600
RJ	12.252	8,6	57,7	1.626	4,0	7,7	413	8,9	1,9	3.643	10,8	17,2	2.988	4,2	14,1	41	7,8	0,2	75	4,5	0,4	128	5,4	0,6	50	15,2	0,2	21.216
RN	943	0,7	46,0	358	0,9	17,4	18	0,4	0,9	83	0,2	4,0	631	0,9	30,8	3	0,6	0,2	7	0,4	0,3	7	0,3	0,4	1	0,4	0,1	2.052
RO	1.049	0,7	44,9	555	1,4	23,8	35	0,8	1,5	25	0,1	1,1	643	0,9	27,6	8	1,5	0,3	13	0,8	0,5	6	0,3	0,3	0	0,0	0,0	2.334
RR	138	0,1	51,8	15	0,0	5,8	2	0,0	0,6	4	0,0	1,6	104	0,1	39,4	0	0,0	0,0	1	0,1	0,4	1	0,0	0,4	0	0,0	0,0	265
RS	13.027	9,1	33,2	9.242	22,8	23,5	400	8,6	1,0	1.463	4,4	3,7	14.486	20,1	36,9	88	17,0	0,2	193	11,6	0,5	345	14,5	0,9	16	5,0	0,0	39.259
SC	7.318	5,1	36,8	4.950	12,2	24,9	230	4,9	1,2	675	2,0	3,4	6.191	8,6	31,1	34	6,5	0,2	184	11,1	0,9	305	12,8	1,5	11	3,4	0,1	19.897
SE	1.106	0,8	52,3	443	1,1	20,9	9	0,2	0,4	62	0,2	2,9	480	0,7	22,7	2	0,3	0,1	3	0,2	0,1	10	0,4	0,5	2	0,5	0,1	2.117
SP	56.017	39,1	47,2	8.678	21,5	7,3	1.977	42,5	1,7	22.454	66,8	18,9	28.248	39,3	23,8	143	27,5	0,1	443	26,6	0,4	484	20,4	0,4	120	36,2	0,1	118.563
TO	561	0,4	34,5	482	1,2	29,6	24	0,5	1,5	22	0,1	1,3	518	0,7	31,8	6	1,1	0,4	8	0,5	0,5	5	0,2	0,3	1	0,4	0,1	1.628
TOTAL	143.156	100,0	47,9	40.446	100,0	13,5	4.651	100,0	1,6	33.627	100,0	11,3	71.941	100,0	24,1	519	100,0	0,2	1.664	100,0	0,6	2.378	100,0	0,8	331	100,0	0,1	298.712



❖ GRUPO DE ATIVIDADE EXECUÇÃO

Gênero x Subgrupo - Jan. a Dez./2018

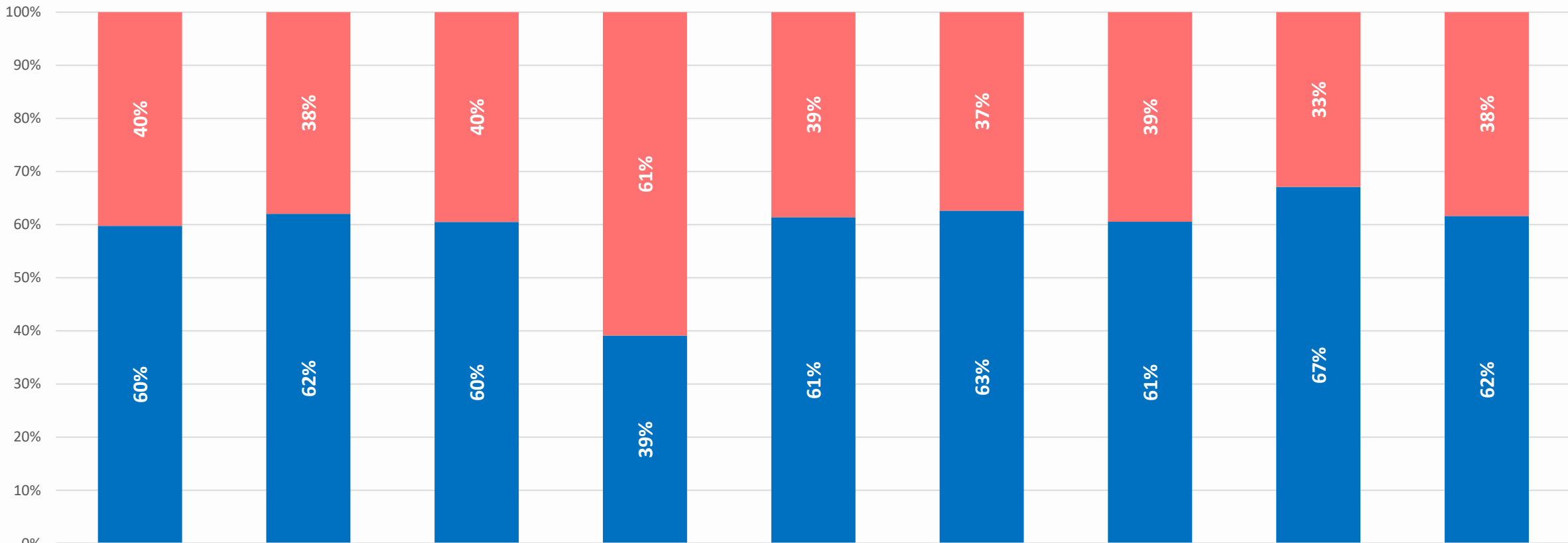

■ Fem. RRT	57.606	15.358	1.837	20.477	27.782	194	656	782	127
■ Masc. RRT	85.550	25.088	2.814	13.150	44.160	325	1.007	1.596	204



❖ GRUPO DE ATIVIDADE PROJETOS

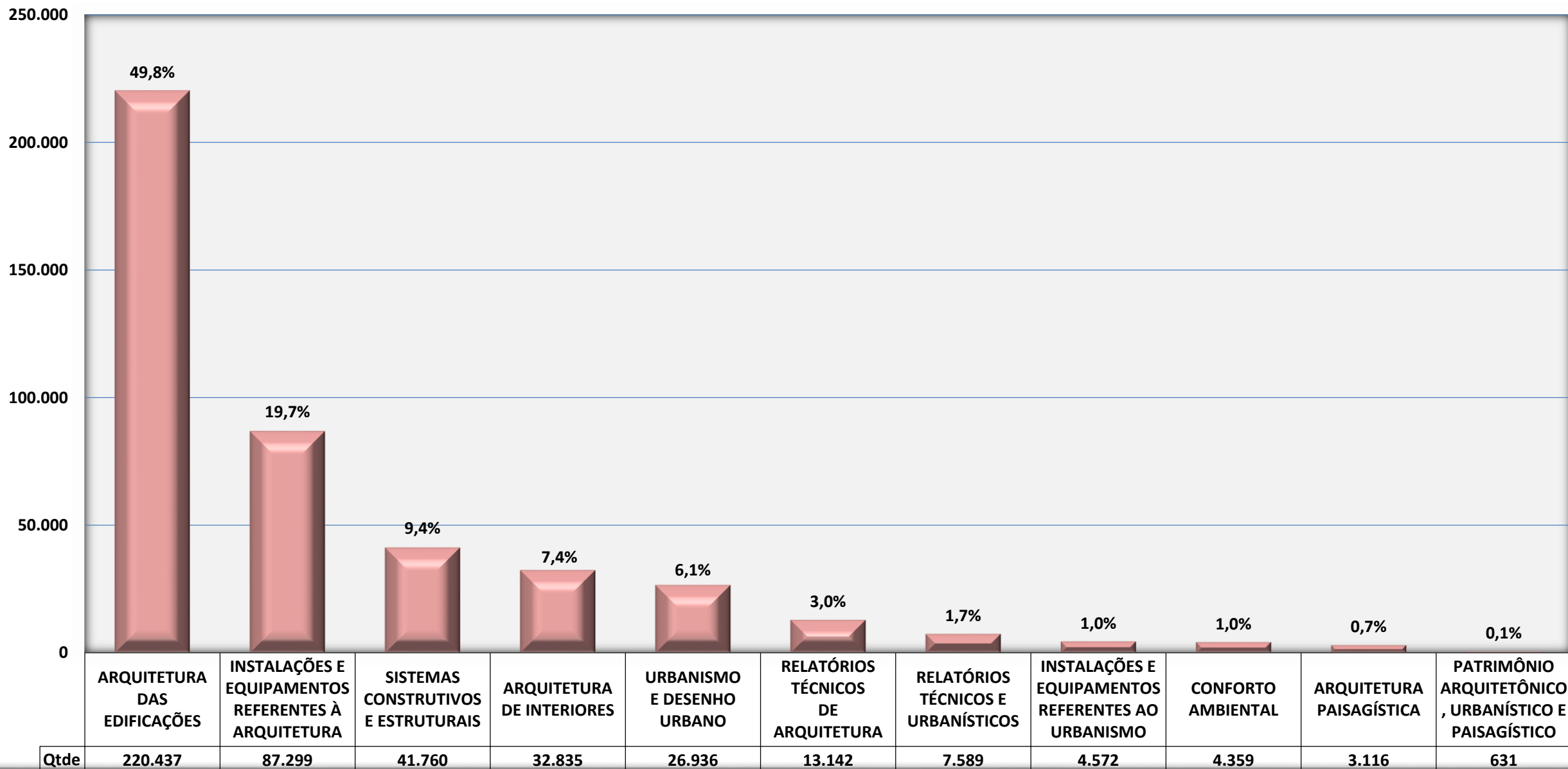



❖ GRUPO DE ATIVIDADE PROJETOS

Gênero x Subgrupo - Jan. a Dez./2018

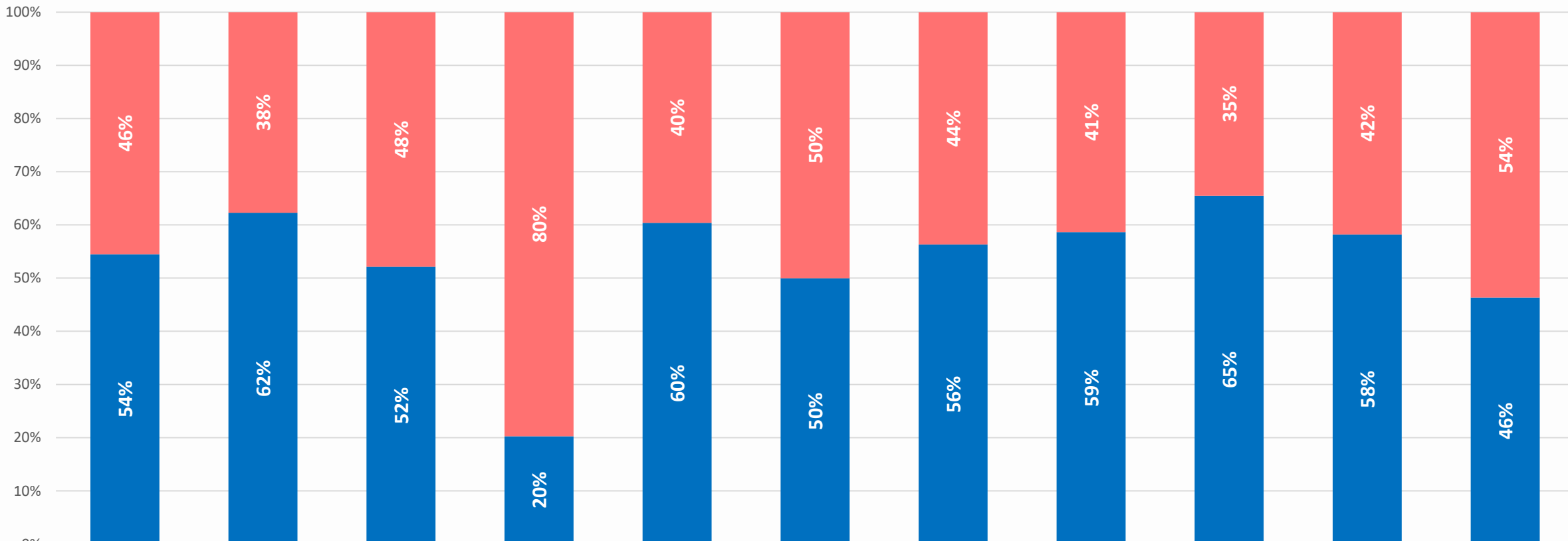

	ARQ. DAS EDIFICAÇÕES	SIST. CONST. E ESTRUTURAIS	CONFORTO AMBIENTAL	ARQ. DE INTERIORES	INSTALAÇÕES E EQUIP. REF. À ARQ.	ARQ. PAISAGÍSTICA	RELATÓRIOS TÉCNICOS DE ARQ.	URBANISMO E DESENHO URBANO	INSTAL.E EQUIP. REF. AO URB.	RELATÓRIOS TÉCNICOS E URB.	PATR. ARQ., URB. E PAISAGÍSTICO
Fem. RRT	100.312	15.745	2.086	26.187	34.582	1.559	5.740	11.138	1.579	3.172	338
Masc. RRT	120.125	26.015	2.272	6.648	52.717	1.557	7.402	15.798	2.993	4.417	292



❖ GRUPO DE ATIVIDADE ENGENHARIA DE SEGURANÇA DO TRABALHO

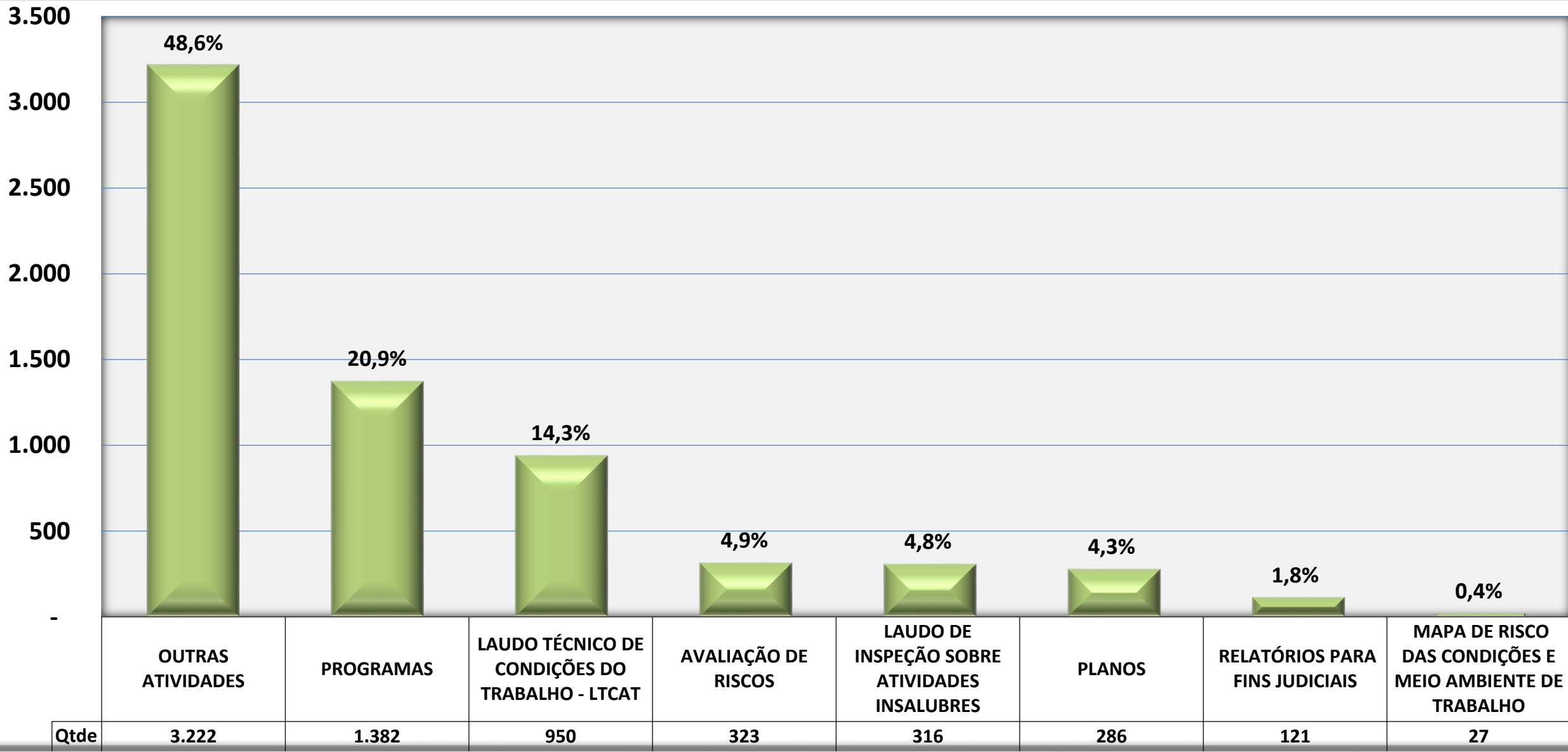



❖ GRUPO DE ATIVIDADE ENGENHARIA DE SEGURANÇA DO TRABALHO

UF	PLANOS			PROGRAMAS			AVALIAÇÃO DE RISCOS			MAPA DE RISCO DAS CONDIÇÕES E MEIO AMBIENTE DE TRABALHO			RELATÓRIOS PARA FINS JUDICIAIS			LAUDO DE INSPEÇÃO SOBRE ATIVIDADES INSALUBRES			LAUDO TÉCNICO DE CONDIÇÕES DO TRABALHO - LTCAT			OUTRAS ATIVIDADES			TOTAL
	Qtde.	(Relação %)	% partic. Total	Qtde.	(Relação %)	% partic. Total	Qtde.	(Relação %)	% partic. Total	Qtde.	(Relação %)	% partic. Total	Qtde.	(Relação %)	% partic. Total	Qtde.	(Relação %)	% partic. Total	Qtde.	(Relação %)	% partic. Total	Qtde.	(Relação %)	% partic. Total	
AC	0	0,0	0,0	4	0,3	31,6	0	0,0	0,0	0	0,0	0,0	0	0,0	0,0	0	0,0	0,0	8	0,8	57,9	1	0,0	10,5	13
AL	1	0,2	1,4	6	0,4	14,5	25	7,7	59,4	1	2,3	1,4	0	0,0	0,0	0	0,0	0,0	1	0,1	1,4	9	0,3	21,7	42
AM	8	2,8	10,9	14	1,0	19,8	4	1,3	5,9	1	5,4	2,0	3	2,4	4,0	4	1,4	5,9	5	0,5	6,9	33	1,0	44,6	73
AP	0	0,0	0,0	0	0,0	0,0	0	0,0	0,0	0	0,0	0,0	1	0,5	16,7	0	0,0	0,0	1	0,1	33,3	2	0,1	50,0	3
BA	12	4,0	8,7	61	4,4	46,2	8	2,4	5,8	1	4,8	1,0	1	1,1	1,0	5	1,6	3,8	13	1,4	10,1	31	1,0	23,6	133
CE	4	1,3	13,0	9	0,7	32,6	0	0,0	0,0	1	2,3	2,2	2	2,1	8,7	1	0,4	4,3	4	0,4	13,0	7	0,2	26,1	28
DF	2	0,5	2,5	6	0,5	10,1	2	0,7	3,8	1	2,9	1,3	0	0,0	0,0	2	0,5	2,5	33	3,4	53,2	16	0,5	26,6	61
ES	3	1,0	6,3	8	0,6	17,5	13	4,1	28,6	1	2,8	1,6	1	1,2	3,2	2	0,7	4,8	8	0,9	17,5	10	0,3	20,6	46
GO	4	1,4	11,4	8	0,6	21,4	2	0,5	4,3	1	1,9	1,4	2	1,3	4,3	9	2,9	25,7	2	0,2	5,7	9	0,3	25,7	36
MA	14	5,1	26,7	23	1,7	42,2	1	0,4	2,2	1	2,3	1,1	2	1,5	3,3	0	0,0	0,0	2	0,3	4,4	11	0,3	20,0	54
MG	22	7,7	12,6	86	6,3	49,5	12	3,7	6,8	2	5,9	0,9	6	4,6	3,2	1	0,2	0,5	17	1,7	9,5	30	0,9	17,1	174
MS	11	3,9	9,3	43	3,1	36,0	4	1,2	3,3	0	0,0	0,0	2	1,3	1,3	9	2,8	7,3	25	2,6	20,7	26	0,8	22,0	119
MT	2	0,7	1,0	12	0,9	6,4	1	0,3	0,5	0	0,0	0,0	0	0,4	0,3	1	0,3	0,5	6	0,6	3,1	172	5,3	88,3	195
PA	21	7,3	17,8	56	4,1	48,1	2	0,7	1,9	0	0,0	0,0	2	1,4	1,4	7	2,3	6,1	22	2,4	19,2	7	0,2	5,6	117
PB	1	0,4	2,0	49	3,6	85,9	1	0,2	1,0	0	0,0	0,0	0	0,0	0,0	0	0,0	0,0	2	0,2	3,0	5	0,1	8,1	58
PE	13	4,4	6,3	57	4,1	28,3	16	5,1	8,2	0	0,0	0,0	2	1,9	1,1	4	1,4	2,2	9	0,9	4,5	99	3,1	49,4	200
PI	1	0,5	10,0	4	0,3	30,0	1	0,2	5,0	0	0,0	0,0	1	0,6	5,0	1	0,5	10,0	2	0,2	15,0	4	0,1	25,0	15
PR	20	7,0	4,3	37	2,7	8,1	51	15,9	11,1	1	2,8	0,2	7	5,5	1,4	98	31,0	21,3	215	22,7	46,7	32	1,0	6,9	461
RJ	25	8,6	3,2	123	8,9	15,9	24	7,4	3,1	3	9,9	0,3	14	11,7	1,8	22	7,0	2,9	59	6,2	7,7	502	15,6	65,1	771
RN	3	0,9	12,5	7	0,5	31,3	1	0,2	3,1	0	0,0	0,0	1	0,6	3,1	1	0,4	6,3	3	0,4	15,6	6	0,2	28,1	21
RO	3	0,9	6,3	9	0,7	22,8	1	0,2	1,3	2	7,6	5,1	3	2,5	7,6	6	1,9	15,2	9	0,9	21,5	8	0,3	20,3	40
RR	0	0,0	0,0	1	0,0	9,1	0	0,0	0,0	0	0,0	0,0	0	0,0	0,0	0	0,0	0,0	5	0,5	81,8	1	0,0	9,1	6
RS	7	2,5	2,2	104	7,6	33,0	25	7,8	8,0	2	6,2	0,5	9	7,7	2,9	9	2,9	2,9	67	7,0	21,1	92	2,9	29,2	316
SC	5	1,6	0,8	194	14,0	34,2	13	3,9	2,2	2	5,7	0,3	4	3,4	0,7	79	25,0	13,9	178	18,8	31,5	93	2,9	16,4	567
SE	1	0,4	3,9	14	1,0	47,1	6	1,8	19,6	0	0,0	0,0	0	0,0	0,0	0	0,0	0,0	1	0,1	3,9	8	0,2	25,5	30
SP	104	36,4	3,4	442	32,0	14,5	111	34,3	3,6	10	37,1	0,3	58	48,5	1,9	53	16,8	1,7	253	26,6	8,3	2.009	62,3	66,1	3.040
TO	1	0,3	15,4	3	0,2	46,2	0	0,2	7,7	0	0,0	0,0	0	0,0	0,0	0	0,0	0,0	1	0,1	15,4	1	0,0	15,4	6
TOTAL	286	100,0	4,3	1.382	100,0	20,9	323	100,0	4,9	27	100,0	0,4	121	100,0	1,8	316	100,0	4,8	950	100,0	14,3	3.222	100,0	48,6	6.627



❖ GRUPO DE ATIVIDADE ENGENHARIA DE SEGURANÇA DO TRABALHO

Gênero x Subgrupo - Jan. a Dez./2018





❖ GRUPO DE ATIVIDADE MEIO AMBIENTE E PLANEJAMENTO REGIONAL E URBANO

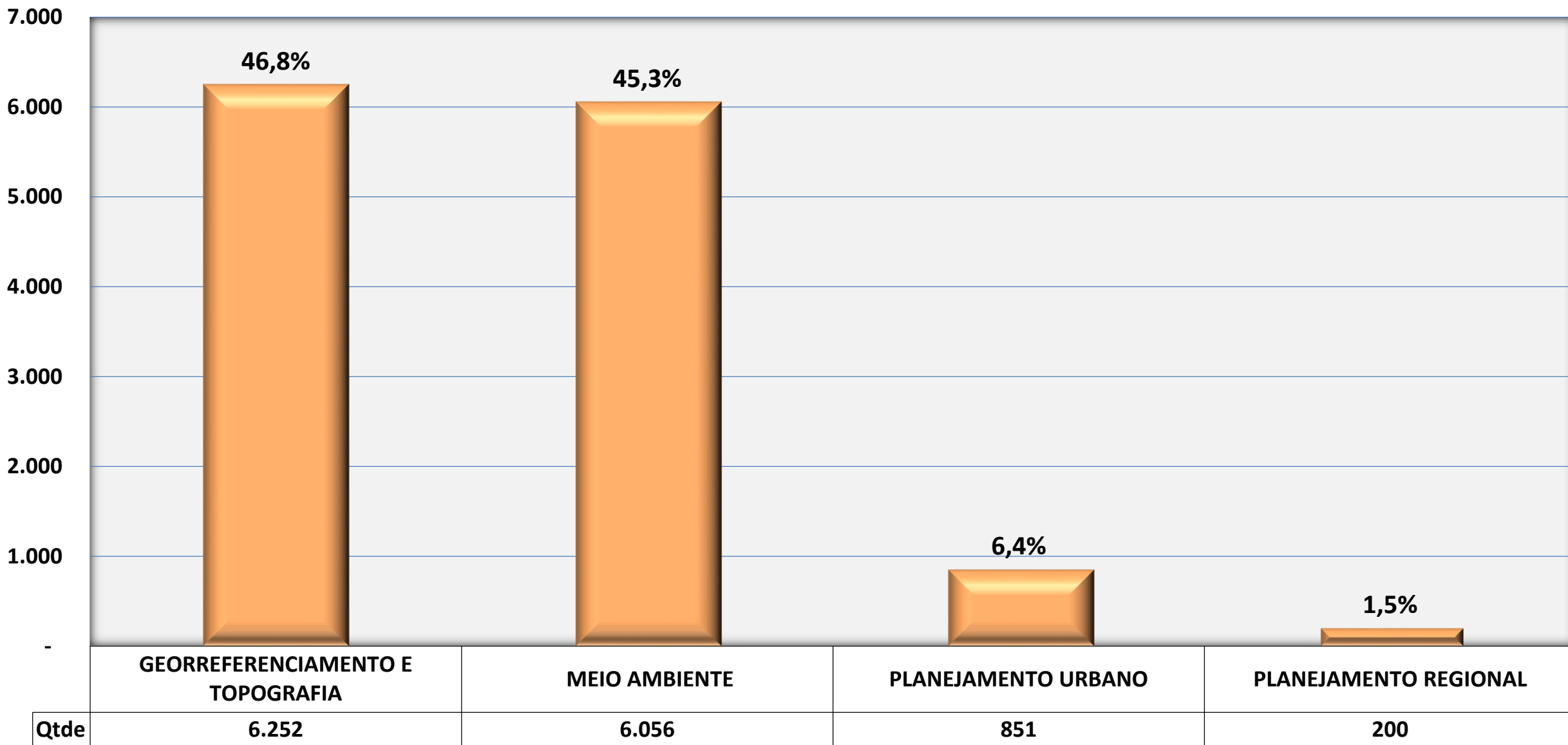



❖ GRUPO DE ATIVIDADE MEIO AMBIENTE E PLANEJAMENTO REGIONAL E URBANO

UF	GEORREFERENCIAMENTO E TOPOGRAFIA			MEIO AMBIENTE			PLANEJAMENTO REGIONAL			PLANEJAMENTO URBANO			TOTAL
	Qtde.	(Relação %)	% partic. Total	Qtde.	(Relação %)	% partic. Total	Qtde.	(Relação %)	% partic. Total	Qtde.	(Relação %)	% partic. Total	
AC	21	0,3	100,0	0	0,0	0,0	0	0,0	0,0	0	0,0	0,0	21
AL	126	2,0	77,6	25	0,4	15,7	1	0,6	0,7	10	1,1	6,0	162
AM	34	0,5	44,8	35	0,6	46,7	1	0,4	1,0	6	0,7	7,6	76
AP	1	0,0	8,7	10	0,2	78,3	0	0,0	0,0	2	0,2	13,0	13
BA	77	1,2	46,2	63	1,0	37,4	6	3,2	3,8	21	2,5	12,6	167
CE	249	4,0	47,6	213	3,5	40,7	6	3,1	1,2	55	6,5	10,5	524
DF	15	0,2	29,2	17	0,3	33,8	4	1,9	7,7	15	1,7	29,2	51
ES	173	2,8	42,5	183	3,0	45,0	1	0,7	0,4	49	5,8	12,1	407
GO	54	0,9	51,0	42	0,7	39,9	2	1,0	1,9	8	0,9	7,2	106
MA	40	0,6	33,3	75	1,2	63,1	1	0,3	0,5	4	0,4	3,0	119
MG	433	6,9	43,5	465	7,7	46,7	17	8,7	1,7	80	9,4	8,1	996
MS	67	1,1	20,5	243	4,0	74,0	1	0,4	0,2	17	2,0	5,3	329
MT	16	0,3	9,4	148	2,4	87,9	0	0,0	0,0	4	0,5	2,6	169
PA	21	0,3	23,2	66	1,1	73,8	1	0,5	1,2	2	0,2	1,8	90
PB	14	0,2	21,8	45	0,7	70,0	0	0,0	0,0	5	0,6	8,2	64
PE	141	2,3	60,3	82	1,4	34,9	0	0,0	0,0	11	1,3	4,8	234
PI	131	2,1	56,8	28	0,5	11,9	22	10,8	9,4	51	6,0	21,9	231
PR	1.133	18,1	38,7	1.665	27,5	56,9	18	8,9	0,6	112	13,2	3,8	2.928
RJ	197	3,1	53,7	136	2,2	37,1	4	1,8	1,0	30	3,5	8,2	366
RN	84	1,3	36,3	127	2,1	54,8	5	2,3	2,0	16	1,9	6,9	232
RO	21	0,3	45,1	20	0,3	44,0	1	0,3	1,1	5	0,5	9,9	46
RR	5	0,1	56,3	2	0,0	25,0	1	0,5	12,5	1	0,1	6,3	9
RS	696	11,1	47,4	707	11,7	48,2	8	4,1	0,6	56	6,6	3,8	1.467
SC	487	7,8	38,5	634	10,5	50,2	62	31,1	4,9	81	9,5	6,4	1.264
SE	56	0,9	52,7	45	0,7	41,8	1	0,3	0,5	5	0,6	4,9	107
SP	1.958	31,3	61,6	978	16,1	30,8	38	18,9	1,2	204	24,0	6,4	3.177
TO	1	0,0	37,5	0	0,0	12,5	0	0,0	0,0	2	0,2	50,0	4
TOTAL	6.252	100,0	46,8	6.056	100,0	45,3	200	100,0	1,5	851	100,0	6,4	13.358



❖ GRUPO DE ATIVIDADE MEIO AMBIENTE E PLANEJAMENTO REGIONAL E URBANO

(Gênero x Subgrupo - Jan. a Dez./2018)

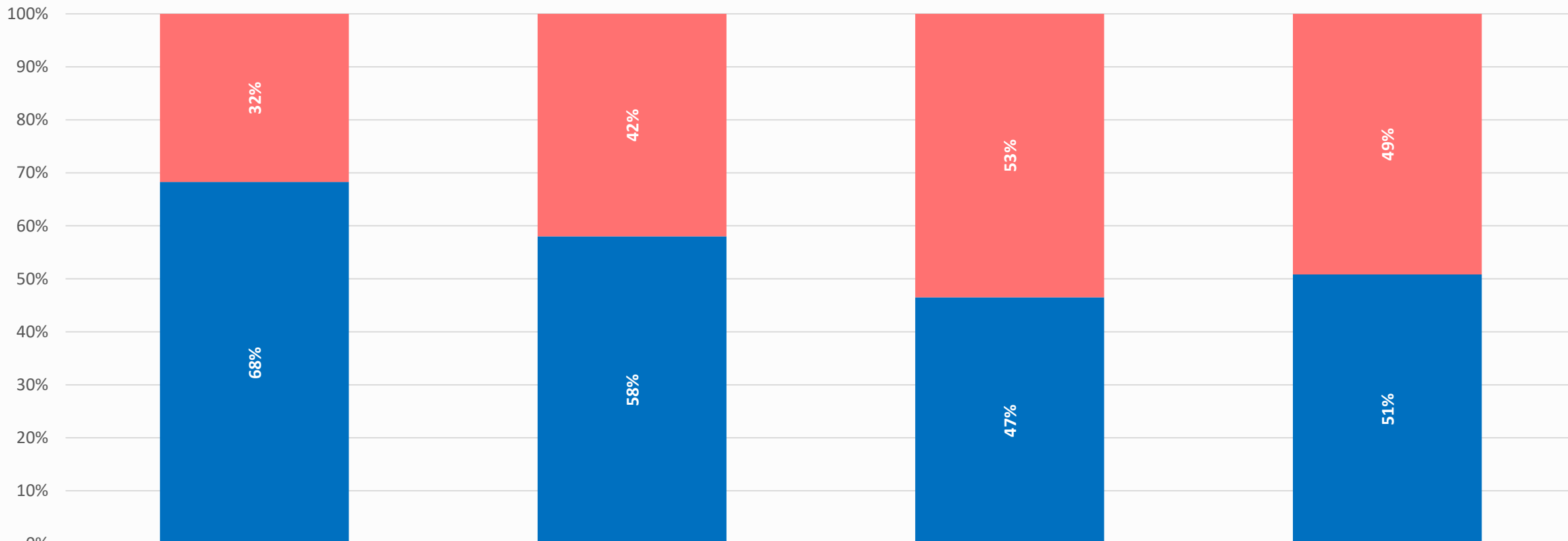

	GEORREFERENC. E TOPOGRAFIA	MEIO AMBIENTE	PLANEJAMENTO REGIONAL	PLANEJAMENTO URBANO
Fem. RRT	1.983	2.543	107	418
Masc. RRT	4.268	3.513	93	432



❖ GRUPO DE ATIVIDADE GESTÃO

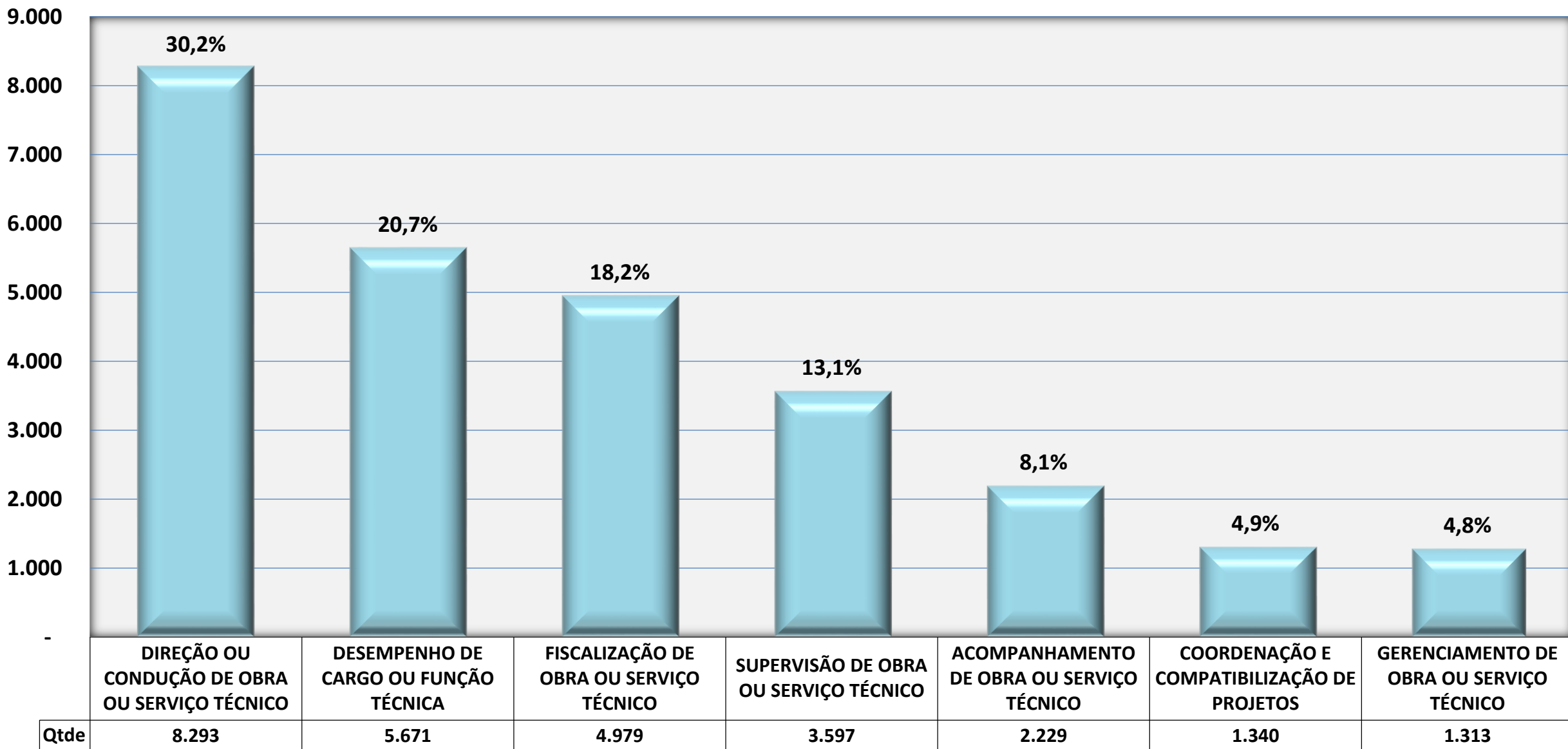



❖ GRUPO DE ATIVIDADE GESTÃO

UF	COORDENAÇÃO E COMPATIBILIZAÇÃO DE PROJETOS			SUPERVISÃO DE OBRA OU SERVIÇO TÉCNICO			DIREÇÃO OU CONDUÇÃO DE OBRA OU SERVIÇO TÉCNICO			GERENCIAMENTO DE OBRA OU SERVIÇO TÉCNICO			ACOMPANHAMENTO DE OBRA OU SERVIÇO TÉCNICO			FISCALIZAÇÃO DE OBRA OU SERVIÇO TÉCNICO			DESEMPENHO DE CARGO OU FUNÇÃO TÉCNICA			TOTAL
	Qtde.	(Relação %)	% partic. Total	Qtde.	(Relação %)	% partic. Total	Qtde.	(Relação %)	% partic. Total	Qtde.	(Relação %)	% partic. Total	Qtde.	(Relação %)	% partic. Total	Qtde.	(Relação %)	% partic. Total	Qtde.	(Relação %)	% partic. Total	
AC	7	0,5	10,0	4	0,1	6,0	1	0,0	2,0	4	0,3	6,0	4	0,2	6,0	23	0,5	32,0	27	0,5	38,0	71
AL	7	0,5	14,3	2	0,1	3,6	1	0,0	2,4	1	0,1	2,4	4	0,2	8,3	13	0,3	26,2	22	0,4	42,9	51
AM	13	1,0	7,5	13	0,4	7,5	3	0,0	1,7	11	0,8	6,2	4	0,2	2,5	42	0,8	24,1	88	1,6	50,6	174
AP	2	0,1	2,4	0	0,0	0,0	1	0,0	0,8	0	0,0	0,0	0	0,0	0,0	25	0,5	35,5	43	0,7	61,3	69
BA	60	4,5	12,9	27	0,7	5,8	7	0,1	1,5	17	1,3	3,6	21	0,9	4,5	157	3,2	33,7	177	3,1	38,0	466
CE	49	3,7	24,4	14	0,4	6,7	11	0,1	5,5	15	1,1	7,3	21	0,9	10,4	23	0,5	11,3	70	1,2	34,5	203
DF	40	3,0	13,8	13	0,4	4,6	6	0,1	2,2	25	1,9	8,6	27	1,2	9,5	33	0,7	11,4	144	2,5	50,0	288
ES	12	0,9	5,4	12	0,3	5,7	3	0,0	1,3	22	1,7	10,1	13	0,6	6,0	58	1,2	26,5	99	1,7	45,0	219
GO	12	0,9	6,0	12	0,3	6,0	3	0,0	1,6	11	0,8	5,5	7	0,3	3,4	45	0,9	22,9	107	1,9	54,8	196
MA	8	0,6	10,9	3	0,1	3,9	3	0,0	3,9	5	0,4	7,0	2	0,1	3,1	20	0,4	26,6	34	0,6	44,5	77
MG	134	10,0	16,7	46	1,3	5,7	35	0,4	4,3	46	3,5	5,7	45	2,0	5,6	172	3,5	21,3	329	5,8	40,8	806
MS	15	1,1	4,1	6	0,2	1,5	13	0,2	3,5	6	0,4	1,5	17	0,7	4,6	157	3,1	43,0	153	2,7	41,9	365
MT	11	0,8	5,4	9	0,2	4,4	2	0,0	1,2	8	0,6	3,9	9	0,4	4,7	85	1,7	42,0	77	1,4	38,3	202
PA	14	1,0	7,4	4	0,1	2,4	1	0,0	0,3	6	0,5	3,3	5	0,2	3,0	92	1,9	49,7	63	1,1	34,0	185
PB	7	0,5	4,8	3	0,1	2,0	6	0,1	4,0	9	0,7	6,5	2	0,1	1,2	26	0,5	17,7	92	1,6	63,7	144
PE	41	3,1	13,6	15	0,4	5,0	7	0,1	2,5	26	2,0	8,7	19	0,9	6,4	28	0,6	9,2	164	2,9	54,7	300
PI	6	0,4	5,6	1	0,0	1,4	0	0,0	0,0	2	0,2	2,1	1	0,1	1,4	22	0,4	20,3	74	1,3	69,2	107
PR	111	8,3	8,0	59	1,7	4,3	66	0,8	4,7	79	6,0	5,7	82	3,7	5,9	370	7,4	26,6	623	11,0	44,8	1.391
RJ	121	9,0	8,7	186	5,2	13,4	33	0,4	2,4	176	13,4	12,7	155	7,0	11,2	186	3,7	13,4	528	9,3	38,2	1.385
RN	23	1,7	18,2	3	0,1	2,1	1	0,0	0,5	5	0,4	3,7	3	0,2	2,7	23	0,5	18,7	68	1,2	54,0	125
RO	8	0,6	6,9	4	0,1	3,4	1	0,0	0,4	6	0,4	4,7	8	0,3	6,4	48	1,0	40,8	44	0,8	37,3	118
RR	2	0,2	2,9	21	0,6	29,4	0	0,0	0,0	1	0,0	0,7	4	0,2	5,1	38	0,8	52,2	7	0,1	9,6	72
RS	61	4,5	6,2	38	1,0	3,9	9	0,1	1,0	48	3,6	4,9	40	1,8	4,2	441	8,9	45,3	336	5,9	34,6	973
SC	20	1,5	3,9	21	0,6	4,1	9	0,1	1,6	17	1,3	3,2	34	1,5	6,5	207	4,2	39,4	218	3,8	41,4	527
SE	6	0,5	8,7	2	0,1	3,2	2	0,0	2,4	8	0,6	11,1	6	0,3	8,7	15	0,3	20,6	33	0,6	45,2	73
SP	547	40,9	2,9	3.074	85,5	16,4	8.069	97,3	43,0	760	57,9	4,1	1.690	75,8	9,0	2.611	52,4	13,9	2.022	35,7	10,8	18.774
TO	2	0,2	4,2	4	0,1	6,8	1	0,0	1,7	1	0,1	2,5	2	0,1	4,2	19	0,4	33,1	28	0,5	47,5	58
TOTAL	1.340	100,0	4,9	3.597	100,0	13,1	8.293	100,0	30,2	1.313	100,0	4,8	2.229	100,0	8,1	4.979	100,0	18,2	5.671	100,0	20,7	27.422



❖ GRUPO DE ATIVIDADE GESTÃO

Gênero x Subgrupo - Jan. a Dez./2018

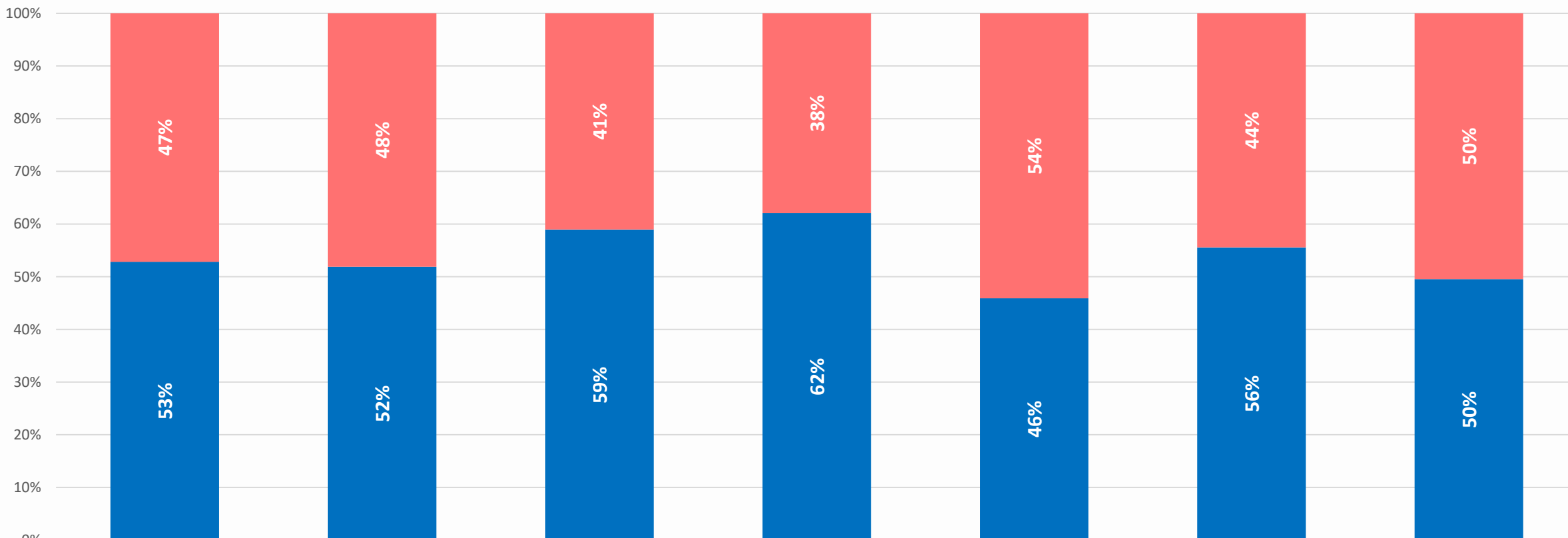

	COORD. E COMPAT. DE PROJETOS	SUPERV. DE OBRA OU SERVIÇO TÉC.	DIR. COND. DE OBRA OU SERV. TÉC.	GERENC. DE OBRA OU SERV. TÉC.	ACOMP. DE OBRA OU SERV. TÉC.	FISC. DE OBRA OU SERV. TÉC.	DESEMP. DE CARGO OU FUNÇÃO TÉC.
Fem. RRT	632	1.731	3.404	498	1.206	2.212	2.862
Masc. RRT	708	1.866	4.889	815	1.023	2.767	2.809



❖ GRUPO DE ATIVIDADE ATIVIDADES ESPECIAIS

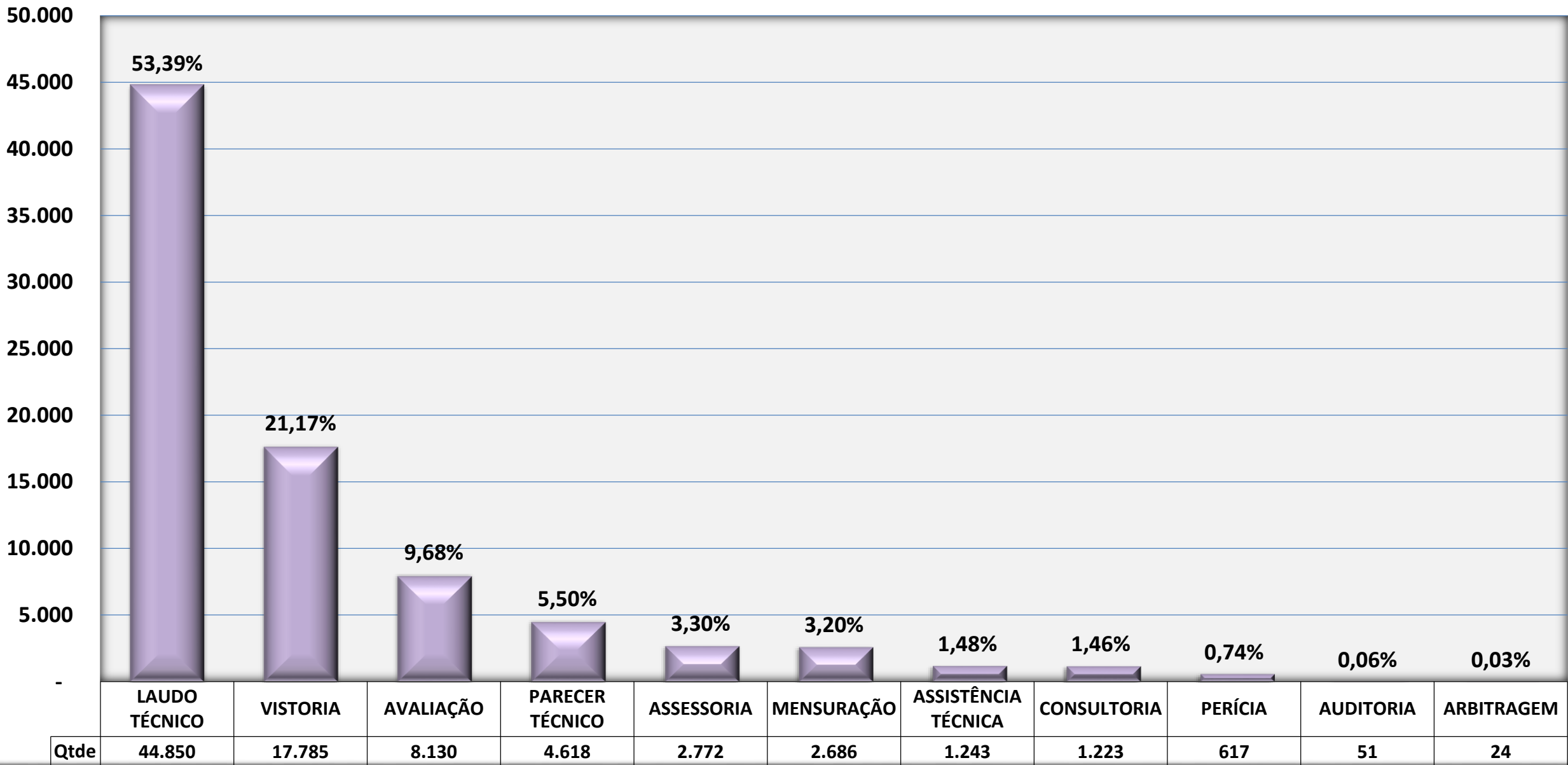



❖ GRUPO DE ATIVIDADE ATIVIDADES ESPECIAIS

(Gênero x Subgrupo - Jan. a Dez./2018)



	ASSESSORIA	CONSULTORIA	ASSISTÊNCIA TÉCNICA	VISTORIA	PERÍCIA	AVALIAÇÃO	LAUDO TÉCNICO	PARECER TÉCNICO	AUDITORIA	ARBITRAGEM	MENSURAÇÃO
Fem. RRT	1.559	805	489	7.957	193	4.304	20.188	1.741	25	7	981
Masc. RRT	1.213	418	753	9.828	424	3.826	24.662	2.877	26	17	1.704



CAU/BR

SERVIÇO PÚBLICO FEDERAL
Conselho de Arquitetura e Urbanismo do Brasil

4. DETALHAMENTO E ADIMPLÊNCIA POR CAU/UF

(Janeiro a Dezembro/2018)



❖ ANÁLISE DE ARRECADAÇÃO TOTAL - PREVISTO X EXECUTADO (em R\$ 1,00)

UF	EXERCÍCIO 2018			Executado (Jan. a Dez./17)	Variação 2018 x 2017 (%)
	Programação 2018	Realização (Jan. a Dez./18)	% Exec 2018		
AC	275.704	318.655	115,6	281.498	13,2
BA	2.907.816	3.092.803	106,4	2.719.625	13,7
ES	2.214.708	2.290.872	103,4	1.954.385	17,2
AP	390.244	395.396	101,3	355.992	11,1
SP	42.039.975	41.973.031	99,8	40.006.505	4,9
RJ	10.387.712	10.265.124	98,8	10.779.221	-4,8
CE	1.645.231	1.611.133	97,9	1.474.530	9,3
MT	2.748.258	2.679.368	97,5	2.401.182	11,6
SE	905.589	882.817	97,5	777.537	13,5
RS	13.513.250	12.944.492	95,8	12.181.395	6,3
MG	8.639.928	8.262.462	95,6	7.584.796	8,9
CAU/BR	31.689.244	30.250.644	95,5	28.506.228	6,1
AL	1.133.640	1.074.972	94,8	1.013.255	6,1
PI	745.220	700.758	94,0	645.238	8,6
DF	3.106.419	2.908.097	93,6	2.708.083	7,4
TO	612.284	570.493	93,2	565.038	1,0
PE	2.797.328	2.596.945	92,8	2.455.204	5,8
RO	909.455	841.642	92,5	707.009	19,0
RN	1.466.790	1.348.518	91,9	1.293.869	4,2
SC	7.579.407	6.922.120	91,3	6.413.988	7,9
PB	1.559.509	1.419.603	91,0	1.292.852	9,8
GO	3.388.199	3.077.414	90,8	2.911.890	5,7
MA	858.925	776.774	90,4	729.466	6,5
MS	2.788.948	2.509.232	90,0	2.356.751	6,5
PR	10.594.884	9.288.850	87,7	8.813.887	5,4
AM	1.120.139	935.113	83,5	897.710	4,2
PA	1.564.188	1.272.199	81,3	1.209.121	5,2
RR	175.994	135.733	77,1	132.749	2,2
TOTAL	157.758.989	151.345.262	95,9	143.169.005	5,7
	Superior ou igual à média Nacional				
	Inferior à média Nacional				



❖ COMPARATIVO DE ARRECADAÇÃO (em R\$)

UF	Janeiro a Dezembro/18					Janeiro a Dezembro/17					Comparativo % Jan a Dez.-18 x Jan a Dez.-17				
	PF	PJ	RRT	Taxas e Multas	TOTAL	PF	PJ	RRT	Taxas e Multas	TOTAL	PF	PJ	RRT	Taxas e Multas	TOTAL
AC	120.550	18.596	160.424	19.086	318.655	108.243	16.222	140.963	16.071	281.498	11,4	14,6	13,8	18,8	13,2
AL	451.037	25.763	510.127	88.045	1.074.972	451.068	20.411	468.940	72.835	1.013.255	0,0	26,2	8,8	20,9	6,1
AM	428.498	54.270	384.759	67.587	935.113	440.902	53.983	322.697	80.128	897.710	-2,8	0,5	19,2	-15,7	4,2
AP	136.964	27.446	199.191	31.795	395.396	123.157	22.026	180.343	30.467	355.992	11,2	24,6	10,5	4,4	11,1
BA	1.373.695	203.116	1.315.837	200.154	3.092.803	1.197.768	176.831	1.189.999	155.027	2.719.625	14,7	14,9	10,6	29,1	13,7
CE	679.693	84.196	760.024	87.219	1.611.133	638.131	75.490	676.374	84.535	1.474.530	6,5	11,5	12,4	3,2	9,3
DF	1.459.171	136.261	1.122.593	190.072	2.908.097	1.352.255	117.209	1.042.766	195.852	2.708.083	7,9	16,3	7,7	-3,0	7,4
ES	988.029	118.336	1.043.239	141.269	2.290.872	793.832	101.808	974.709	84.035	1.954.385	24,5	16,2	7,0	68,1	17,2
GO	965.178	138.133	1.851.402	122.700	3.077.414	899.760	119.145	1.781.397	111.588	2.911.890	7,3	15,9	3,9	10,0	5,7
MA	344.332	39.708	344.658	48.076	776.774	312.947	38.914	321.783	55.821	729.466	10,0	2,0	7,1	-13,9	6,5
MG	3.626.536	435.847	3.710.846	489.233	8.262.462	3.306.621	396.587	3.482.071	399.517	7.584.796	9,7	9,9	6,6	22,5	8,9
MS	742.700	112.676	1.511.435	142.421	2.509.232	686.309	114.919	1.432.301	123.222	2.356.751	8,2	-2,0	5,5	15,6	6,5
MT	684.668	89.184	1.834.931	70.586	2.679.368	619.872	78.074	1.635.658	67.579	2.401.182	10,5	14,2	12,2	4,4	11,6
PA	589.110	50.542	547.478	85.069	1.272.199	569.795	46.897	510.892	81.537	1.209.121	3,4	7,8	7,2	4,3	5,2
PB	555.243	87.698	698.140	78.522	1.419.603	506.764	65.519	645.562	75.007	1.292.852	9,6	33,9	8,1	4,7	9,8
PE	1.087.468	121.740	1.265.486	122.252	2.596.945	1.091.242	130.113	1.112.875	120.973	2.455.204	-0,3	-6,4	13,7	1,1	5,8
PI	255.475	46.026	333.236	66.021	700.758	237.621	37.942	317.528	52.146	645.238	7,5	21,3	4,9	26,6	8,6
PR	2.893.240	582.312	5.469.530	343.768	9.288.850	2.735.307	475.664	5.298.457	304.460	8.813.887	5,8	22,4	3,2	12,9	5,4
RJ	4.752.547	711.275	4.136.328	664.973	10.265.124	5.346.517	781.798	3.793.729	857.176	10.779.221	-11,1	-9,0	9,0	-22,4	-4,8
RN	604.996	51.419	592.995	99.108	1.348.518	585.281	54.297	556.313	97.978	1.293.869	3,4	-5,3	6,6	1,2	4,2
RO	218.618	29.554	575.363	18.107	841.642	185.752	21.271	481.543	18.442	707.009	17,7	38,9	19,5	-1,8	19,0
RR	46.033	4.467	81.591	3.642	135.733	46.110	5.074	77.298	4.266	132.749	-0,2	-12,0	5,6	-14,6	2,2
RS	4.352.094	674.533	7.314.124	603.741	12.944.492	4.076.295	551.762	7.046.411	506.927	12.181.395	6,8	22,3	3,8	19,1	6,3
SC	2.428.209	361.773	3.929.734	202.405	6.922.120	2.272.631	347.009	3.568.159	226.189	6.413.988	6,8	4,3	10,1	-10,5	7,9
SE	305.650	34.322	501.803	41.042	882.817	288.891	30.280	422.390	35.977	777.537	5,8	13,4	18,8	14,1	13,5
SP	14.981.435	1.827.320	23.221.650	1.942.627	41.973.031	14.979.615	1.820.634	20.981.314	2.224.942	40.006.505	0,0	0,4	10,7	-12,7	4,9
TO	171.973	31.709	340.190	26.621	570.493	164.111	24.423	352.097	24.406	565.038	4,8	29,8	-3,4	9,1	1,0
TOTAL CAU/UF	45.243.140	6.098.223	63.757.115	5.996.140	121.094.618	44.016.798	5.724.303	58.814.569	6.107.107	114.662.776	2,8	6,5	8,4	-1,8	5,6
CAU/BR	11.310.843	1.524.421	15.939.375	1.476.005	30.250.644	10.910.735	1.415.349	14.672.912	1.507.233	28.506.228	3,7	7,7	8,6	-2,1	6,1
TOTAL GERAL	56.553.983	7.622.644	79.696.489	7.472.146	151.345.262	54.927.533	7.139.651	73.487.481	7.614.339	143.169.004	3,0	6,8	8,4	-1,9	5,7



❖ PREVISTO x REALIZADO - PESSOA FÍSICA - Quantidade

UF	PF														
	QUANTIDADE ATIVOS					QUANTIDADE PAGANTES					VALOR				
	ATIVOS Previsto 2018	Executado (Jan. a Dez./18)	Executado (Jan. a Dez./17)	Variação (yoy)	% Exec 2018	PAGANTES Previsto 2018	Executado (Jan. a Dez./18)	Executado (Jan. a Dez./17)	Variação (yoy)	% Exec 2018	Reprogram. Prevista 2018	Executado (Jan. a Dez./18)	Executado (Jan. a Dez./17)	Variação (yoy)	% Exec 2018
AC	467	507	412	23,1	108,6	460	408	338	20,7	88,7	126.443	120.550	108.243	11,4	95,3
AM	1.797	1.841	1.609	14,4	102,4	1.789	1.203	1.134	6,1	67,2	570.169	428.498	440.902	-2,8	75,2
AP	583	603	519	16,2	103,4	574	432	382	13,1	75,3	154.980	136.964	123.157	11,2	88,4
PA	2.420	2.477	2.317	6,9	102,4	2.360	1.451	1.438	0,9	61,5	767.328	589.110	569.795	3,4	76,8
RO	925	871	733	18,8	94,2	879	668	587	13,8	76,0	247.876	218.618	185.752	17,7	88,2
RR	197	184	179	2,8	93,4	192	136	145	-6,2	70,8	53.308	46.033	46.110	-0,2	86,4
TO	614	636	585	8,7	103,6	609	449	440	2,0	73,7	186.479	171.973	164.111	4,8	92,2
Soma (N)	7.003	7.119	6.354	12,0	101,7	6.863	4.747	4.464	6,3	69,2	2.106.583	1.711.746	1.638.071	4,5	81,3
AL	1.672	1.710	1.643	4,1	102,3	1.655	1.192	1.202	-0,8	72,0	511.191	451.037	451.068	0,0	88,2
BA	5.262	5.264	4.867	8,2	100,0	4.730	3.755	3.457	8,6	79,4	1.271.605	1.373.695	1.197.768	14,7	108,0
CE	2.460	2.658	2.327	14,2	108,0	2.362	1.971	1.766	11,6	83,4	714.062	679.693	638.131	6,5	95,2
MA	1.351	1.350	1.221	10,6	99,9	1.294	894	822	8,8	69,1	409.917	344.332	312.947	10,0	84,0
PB	2.066	2.071	1.851	11,9	100,2	1.979	1.512	1.387	9,0	76,4	604.517	555.243	506.764	9,6	91,8
PE	4.419	4.399	4.060	8,3	99,5	4.059	3.218	3.132	2,7	79,3	1.365.947	1.087.468	1.091.242	-0,3	79,6
PI	922	994	845	17,6	107,8	904	793	690	14,9	87,7	279.967	255.475	237.621	7,5	91,3
RN	2.221	2.221	2.046	8,6	100,0	2.179	1.536	1.453	5,7	70,5	675.317	604.996	585.281	3,4	89,6
SE	1.203	1.210	1.079	12,1	100,6	1.165	885	840	5,4	76,0	343.244	305.650	288.891	5,8	89,0
Soma (NE)	21.576	21.877	19.939	9,7	101,4	20.327	15.756	14.749	6,8	77,5	6.175.767	5.657.588	5.309.715	6,6	91,6
DF	5.116	5.245	4.850	8,1	102,5	4.896	3.799	3.517	8,0	77,6	1.560.190	1.459.171	1.352.255	7,9	93,5
GO	3.696	3.827	3.417	12,0	103,5	3.608	2.755	2.525	9,1	76,4	1.118.538	965.178	899.760	7,3	86,3
MS	2.682	2.702	2.498	8,2	100,7	2.633	2.004	1.856	8,0	76,1	812.050	742.700	686.309	8,2	91,5
MT	2.555	2.559	2.223	15,1	100,2	2.381	2.010	1.753	14,7	84,4	696.564	684.668	619.872	10,5	98,3
Soma (CO)	14.049	14.333	12.988	10,4	102,0	13.518	10.568	9.651	9,5	78,2	4.187.342	3.851.718	3.558.195	8,2	92,0
ES	3.028	2.948	2.710	8,8	97,4	2.892	2.699	2.198	22,8	93,3	917.563	988.029	793.832	24,5	107,7
MG	13.032	12.921	11.953	8,1	99,1	12.266	9.571	8.981	6,6	78,0	3.758.741	3.626.536	3.306.621	9,7	96,5
RJ	19.612	19.357	18.906	2,4	98,7	17.658	13.452	13.894	-3,2	76,2	5.087.388	4.752.547	5.346.517	-11,1	93,4
SP	55.338	53.576	50.173	6,8	96,8	50.788	39.408	38.229	3,1	77,6	15.813.740	14.981.435	14.979.615	0,0	94,7
Soma (SE)	91.010	88.802	83.742	6,0	97,6	83.604	65.130	63.302	2,9	77,9	25.577.432	24.348.547	24.426.584	-0,3	95,2
PR	10.357	10.682	9.688	10,3	103,1	10.179	8.229	7.704	6,8	80,8	3.040.690	2.893.240	2.735.307	5,8	95,2
RS	14.545	14.793	13.954	6,0	101,7	14.144	11.352	10.725	5,8	80,3	4.391.702	4.352.094	4.076.295	6,8	99,1
SC	8.539	8.582	7.696	11,5	100,5	8.271	6.947	6.362	9,2	84,0	2.675.515	2.428.209	2.272.631	6,8	90,8
Soma (Sul)	33.441	34.057	31.338	8,7	101,8	32.594	26.528	24.791	7,0	81,4	10.107.907	9.673.542	9.084.233	6,5	95,7
Soma CAU UF	167.079	166.188	154.361	7,7	99,5	156.906	122.729	116.957	4,9	78,2	48.155.031	45.243.140	44.016.798	2,8	94,0
CAU/BR	-	-	-	-	-	-	-	-	-	-	11.803.570	11.310.843	10.910.735	-	-
TOTAL	167.079	166.188	154.361	7,7	99,5	156.906	122.729	116.957	4,9	78,2	59.958.601	56.553.983	54.927.533	3,0	94,3



❖ ADIMPLÊNCIA (Ranking) - PESSOA FÍSICA - Quantidade

UF	Arquitetos e Urbanistas													
	Previsto				Executado							%Δ Previsto x Executado		
	Quantidade Ativos	Total de Ativos (Potencial Pagantes)	Quantidade Pagantes	% Adimplência	Quantidade Ativos Jan. a Dez./18	AU Isentos Jan. a Dez./18	Potencial Pagantes	Quantidade Pagantes	À vista	Parcelados	% Adimplência.	Quantidade Ativos	Quantidade Pagantes	Δ Adimplência (p. percent.)
ES	3.028	2.892	2.513	86,9	2.948	34	2.914	2.699	1.551	1.148	92,6	-2,6	7,4	5,7
SC	8.539	8.271	7.197	87,0	8.582	87	8.495	6.947	4.174	2.773	81,8	0,5	-3,5	-5,2
AC	467	460	388	84,3	507	5	502	408	193	215	81,3	8,6	5,2	-3,1
PI	922	904	772	85,4	994	18	976	793	451	342	81,3	7,8	2,7	-4,1
MT	2.555	2.381	2.017	84,7	2.559	25	2.534	2.010	985	1.025	79,3	0,2	-0,3	-5,4
RS	14.545	14.144	12.095	85,5	14.793	402	14.391	11.352	6.972	4.380	78,9	1,7	-6,1	-6,6
PR	10.357	10.179	8.621	84,7	10.682	176	10.506	8.229	4.952	3.277	78,3	3,1	-4,5	-6,4
BA	5.262	4.730	3.309	70,0	5.264	421	4.843	3.755	2.280	1.475	77,5	0,0	13,5	7,6
RO	925	879	736	83,7	871	3	868	668	363	305	77,0	-5,8	-9,2	-6,8
CE	2.460	2.362	2.048	86,7	2.658	88	2.570	1.971	1.209	762	76,7	8,0	-3,8	-10,0
PE	4.419	4.059	3.396	83,7	4.399	194	4.205	3.218	1.910	1.308	76,5	-0,5	-5,2	-7,1
MG	13.032	12.266	9.964	81,2	12.921	361	12.560	9.571	6.002	3.569	76,2	-0,9	-3,9	-5,0
RR	197	192	169	88,0	184	5	179	136	68	68	76,0	-6,6	-19,5	-12,0
SP	55.338	50.788	38.211	75,2	53.576	1.532	52.044	39.408	24.253	15.155	75,7	-3,2	3,1	0,5
RJ	19.612	17.658	13.963	79,1	19.357	1.579	17.778	13.452	8.744	4.708	75,7	-1,3	-3,7	-3,4
DF	5.116	4.896	4.107	83,9	5.245	219	5.026	3.799	2.465	1.334	75,6	2,5	-7,5	-8,3
MS	2.682	2.633	2.164	82,2	2.702	21	2.681	2.004	1.142	862	74,7	0,7	-7,4	-7,4
SE	1.203	1.165	966	82,9	1.210	17	1.193	885	507	378	74,2	0,6	-8,4	-8,7
PB	2.066	1.979	1.582	79,9	2.071	20	2.051	1.512	931	581	73,7	0,2	-4,4	-6,2
GO	3.696	3.608	2.971	82,3	3.827	88	3.739	2.755	1.598	1.157	73,7	3,5	-7,3	-8,7
AP	583	574	456	79,4	603	2	601	432	210	222	71,9	3,4	-5,3	-7,6
TO	614	609	489	80,3	636	5	631	449	235	214	71,2	3,6	-8,2	-9,1
AL	1.672	1.655	1.344	81,2	1.710	17	1.693	1.192	672	520	70,4	2,3	-11,3	-10,8
RN	2.221	2.179	1.783	81,8	2.221	17	2.204	1.536	863	673	69,7	0,0	-13,9	-12,1
MA	1.351	1.294	1.025	79,2	1.350	10	1.340	894	498	396	66,7	-0,1	-12,8	-12,5
AM	1.797	1.789	1.387	77,5	1.841	8	1.833	1.203	548	655	65,6	2,4	-13,3	-11,9
PA	2.420	2.360	1.840	78,0	2.477	59	2.418	1.451	766	685	60,0	2,4	-21,1	-18,0
TOTAL	167.079	156.906	125.513	80,0	166.188	5.413	160.775	122.729	74.542	48.187	76,3	-0,5	-2,2	-3,7



❖ PREVISTO X REALIZADO - PESSOA JURÍDICA

UF	PJ														
	QUANTIDADE ATIVOS					QUANTIDADE PAGANTES					VALOR				
	ATIVOS Previsto 2018	Executado (Jan. a Dez./18)	Executado (Jan. a Dez./17)	Variação (yoy)	% Exec 2018	PAGANTES Previsto 2018	Executado (Jan. a Dez./18)	Executado (Jan. a Dez./17)	Variação (yoy)	% Exec 2018	Reprogram. Prevista 2018	Executado (Jan. a Dez./18)	Executado (Jan. a Dez./17)	Variação (yoy)	% Exec 2018
AC	100	97	82	18,3	97,0	61	50	46	8,7	82,0	27.831	18.596	16.222	14,6	66,8
AM	268	271	227	19,4	101,1	165	119	96	24,0	72,1	101.997	54.270	53.983	0,5	53,2
AP	213	214	182	17,6	100,5	129	75	64	17,2	58,1	53.395	27.446	22.026	24,6	51,4
PA	418	380	339	12,1	90,9	234	119	115	3,5	50,9	103.231	50.542	46.897	7,8	49,0
RO	164	166	138	20,3	101,2	102	78	59	32,2	76,5	41.369	29.554	21.271	38,9	71,4
RR	48	43	37	16,2	89,6	26	13	11	18,2	50,0	10.965	4.467	5.074	-12,0	40,7
TO	200	202	178	13,5	101,0	120	69	59	16,9	57,5	54.051	31.709	24.423	29,8	58,7
Soma (N)	1.411	1.373	1.183	16,1	97,3	837	523	450	16,2	62,5	392.839	216.583	189.896	14,1	55,1
AL	133	126	115	9,6	94,7	86	58	54	7,4	67,4	38.262	25.763	20.411	26,2	67,3
BA	928	906	801	13,1	97,6	371	458	428	7,0	123,5	185.331	203.116	176.831	14,9	109,6
CE	323	329	302	8,9	101,9	252	181	178	1,7	71,8	110.147	84.196	75.490	11,5	76,4
MA	272	239	222	7,7	87,9	160	93	93	0,0	58,1	68.224	39.708	38.914	2,0	58,2
PB	419	447	368	21,5	106,7	262	181	149	21,5	69,1	131.419	87.698	65.519	33,9	66,7
PE	601	574	511	12,3	95,5	391	296	280	5,7	75,7	162.363	121.740	130.113	-6,4	75,0
PI	193	194	162	19,8	100,5	129	111	95	16,8	86,0	56.827	46.026	37.942	21,3	81,0
RN	276	293	260	12,7	106,2	190	118	132	-10,6	62,1	77.418	51.419	54.297	-5,3	66,4
SE	162	148	133	11,3	91,4	108	76	69	10,1	70,4	47.463	34.322	30.280	13,4	72,3
Soma (NE)	3.307	3.256	2.874	13,3	98,5	1.949	1.572	1.478	6,4	80,7	877.454	693.988	629.797	10,2	79,1
DF	768	705	647	9,0	91,8	478	297	270	10,0	62,1	227.185	136.261	117.209	16,3	60,0
GO	628	695	606	14,7	110,7	462	322	286	12,6	69,7	189.647	138.133	119.145	15,9	72,8
MS	664	641	565	13,5	96,5	420	285	274	4,0	67,9	181.459	112.676	114.919	-2,0	62,1
MT	543	482	429	12,4	88,8	319	209	186	12,4	65,5	81.999	89.184	78.074	14,2	108,8
Soma (CO)	2.603	2.523	2.247	12,3	96,9	1.679	1.113	1.016	9,5	66,3	680.290	476.255	429.347	10,9	70,0
ES	425	417	366	13,9	98,1	278	259	219	18,3	93,2	146.292	118.336	101.808	16,2	80,9
MG	1.964	1.880	1.735	8,4	95,7	1.323	954	923	3,4	72,1	572.984	435.847	396.587	9,9	76,1
RJ	3.352	3.078	2.847	8,1	91,8	2.184	1.612	1.589	1,4	73,8	812.346	711.275	781.798	-9,0	87,6
SP	7.651	7.113	6.448	10,3	93,0	3.937	4.115	3.938	4,5	104,5	1.872.589	1.827.320	1.820.634	0,4	97,6
Soma (SE)	13.392	12.488	11.396	9,6	93,2	7.722	6.940	6.669	4,1	89,9	3.404.211	3.092.778	3.100.828	-0,3	90,9
PR	2.507	2.572	2.144	20,0	102,6	1.665	1.429	1.167	22,5	85,8	699.213	582.312	475.664	22,4	83,3
RS	2.839	2.694	2.398	12,3	94,9	1.861	1.441	1.296	11,2	77,4	800.640	674.533	551.762	22,3	84,2
SC	1.814	1.743	1.546	12,7	96,1	1.211	883	830	6,4	72,9	525.747	361.773	347.009	4,3	68,8
Soma (Sul)	7.160	7.009	6.088	15,1	97,9	4.737	3.753	3.293	14,0	79,2	2.025.600	1.618.619	1.374.435	17,8	79,9
Soma CAU UF	27.873	26.649	23.788	12,0	95,6	16.924	13.901	12.906	7,7	82,1	7.380.394	6.098.223	5.724.303	6,5	82,6
CAU/BR	-	-	-	-	-	-	-	-	-	-	1.883.361	1.524.421	1.415.349	-	-
TOTAL	27.873	26.649	23.788	12,0	95,6	16.924	13.901	12.906	7,7	82,1	9.263.755	7.622.644	7.139.651	6,8	82,3



❖ ADIMPLÊNCIA(Ranking) - PESSOA JURÍDICA - Quantidade

UF	Empresas										
	Previsto			Executado					%Δ Previsto x Executado		
	Quantidade Ativos	Quantidade Pagantes	% Adimplência	Quantidade Ativos Jan. a Dez./18	Quantidade Pagantes	À vista	Parcelados	% Adimplência	Quantidade Ativos	Quantidade Pagantes	Δ Adimplência (p. percent.)
SP	7.651	3.937	51,5	7.113	4.115	2.662	1.453	57,9	-7,0	4,5	6,4
ES	425	278	65,4	417	259	164	95	62,1	-1,9	-6,8	-3,3
PI	193	129	66,8	194	111	74	37	57,2	0,5	-14,0	-9,6
PR	2.507	1.665	66,4	2.572	1.429	929	500	55,6	2,6	-14,2	-10,9
CE	323	252	78,0	329	181	116	65	55,0	1,9	-28,2	-23,0
RS	2.839	1.861	65,6	2.694	1.441	916	525	53,5	-5,1	-22,6	-12,1
RJ	3.352	2.184	65,2	3.078	1.612	1.049	563	52,4	-8,2	-26,2	-12,8
PE	601	391	65,1	574	296	194	102	51,6	-4,5	-24,3	-13,5
AC	100	61	61,0	97	50	29	21	51,5	-3,0	-18,0	-9,5
SE	162	108	66,7	148	76	43	33	51,4	-8,6	-29,6	-15,3
MG	1.964	1.323	67,4	1.880	954	649	305	50,7	-4,3	-27,9	-16,6
SC	1.814	1.211	66,8	1.743	883	576	307	50,7	-3,9	-27,1	-16,1
BA	928	371	40,0	906	458	321	137	50,6	-2,4	23,5	10,6
RO	164	102	62,2	166	78	51	27	47,0	1,2	-23,5	-15,2
GO	628	462	73,6	695	322	214	108	46,3	10,7	-30,3	-27,2
AL	133	86	64,7	126	58	38	20	46,0	-5,3	-32,6	-18,6
MS	664	420	63,3	641	285	189	96	44,5	-3,5	-32,1	-18,8
AM	268	165	61,6	271	119	68	51	43,9	1,1	-27,9	-17,7
MT	543	319	58,7	482	209	115	94	43,4	-11,2	-34,5	-15,4
DF	768	478	62,2	705	297	211	86	42,1	-8,2	-37,9	-20,1
PB	419	262	62,5	447	181	137	44	40,5	6,7	-30,9	-22,0
RN	276	190	68,8	293	118	71	47	40,3	6,2	-37,9	-28,6
MA	272	160	58,8	239	93	59	34	38,9	-12,1	-41,9	-19,9
AP	213	129	60,6	214	75	34	41	35,0	0,5	-41,9	-25,5
TO	200	120	60,0	202	69	37	32	34,2	1,0	-42,5	-25,8
PA	418	234	56,0	380	119	68	51	31,3	-9,1	-49,1	-24,7
RR	48	26	54,2	43	13	11	2	30,2	-10,4	-50,0	-23,9
TOTAL	27.873	16.924	60,7	26.649	13.901	9.025	4.876	52,2	-4,4	-17,9	-8,6



❖ Receita – Exercícios Anteriores – Anuidades de PF e PJ

UF	PREVISTO		Jan. a Dez./2018		EXECUÇÃO %		A RECEBER	
	PF	PJ	PF	PJ	PF	PJ	PF	PJ
AC	7.000	1.000	14.155	2.429	202,2%	242,9%		
AL	51.378	4.292	74.036	4.932	144,1%	114,9%		
AP	9.402	2.534	26.050	4.592	277,1%	181,2%		
AM	95.969	36.655	75.175	17.581	78,3%	48,0%	20.794	19.074
BA	265.604	50.357	263.166	38.028	99,1%	75,5%	2.438	12.329
CE	43.308	7.700	100.590	17.394	232,3%	225,9%		
DF	195.133	21.071	269.349	27.124	138,0%	128,7%		
ES	101.805	38.530	152.785	25.373	150,1%	65,9%		13.157
GO	140.000	25.000	134.822	25.909	96,3%	103,6%	5.178	
MA	48.000	4.000	68.936	6.343	143,6%	158,6%		
MT	45.687	8.740	77.333	14.981	169,3%	171,4%		
MS	82.000	15.000	127.640	16.078	155,7%	107,2%		
MG	452.183	56.799	666.169	93.759	147,3%	165,1%		
PA	118.429	9.316	127.163	9.964	107,4%	107,0%		
PB	80.000	25.860	97.070	26.941	121,3%	104,2%		
PR	191.362	55.935	336.164	110.166	175,7%	197,0%		
PE	260.804	7.955	133.952	18.798	51,4%	236,3%	126.852	
PI	30.000	7.000	23.604	7.328	78,7%	104,7%	6.396	
RJ	600.000	130.000	682.575	122.548	113,8%	94,3%		7.452
RN	78.747	2.732	134.882	10.752	171,3%	393,6%		
RS	365.492	72.949	768.149	155.858	210,2%	213,7%		
RO	15.320	1.001	23.709	3.535	154,8%	353,2%		
RR	2.875	232	4.462	232	155,2%	100,0%		
SC	312.495	53.148	226.711	47.832	72,5%	90,0%	85.784	5.315
SP	2.884.159	284.281	2.531.998	302.314	87,8%	106,3%	352.161	
SE	22.152	5.067	39.988	6.971	180,5%	137,6%		
TO	15.978	5.905	30.556	10.347	191,2%	175,2%		
TOTAL	6.515.282	933.058	7.211.188	1.128.111	110,7%	120,9%	599.603	57.327
CAU/BR	1.628.821	233.265	1.802.804	281.894	110,7%	120,8%	149.901	14.332
TOTAL	8.144.103	1.166.323	9.013.992	1.410.005	110,7%	120,9%	749.503	71.659



❖ PREVISTO X REALIZADO - RRT - Quantidade e Valor

UF	RRT									
	QUANTIDADE					VALOR				
	Reprogram. 2018 Prevista	Executado (Jan. a Dez./18)	Executado (Jan. a Dez./17)	Varição (yoy)	% Exec 2018	Reprogram. 2018 Prevista	Executado (Jan. a Dez./18)	Executado (Jan. a Dez./17)	Varição (yoy)	% Exec 2018
AC	1.681	2.183	1.955	11,7	129,8	111.134	160.424	140.963	13,8	144,4
AM	5.391	5.193	4.473	16,1	96,3	394.621	384.759	322.697	19,2	97,5
AP	2.215	2.763	2.589	6,7	124,7	162.168	199.191	180.343	10,5	122,8
PA	8.470	7.323	7.098	3,2	86,5	620.004	547.478	510.892	7,2	88,3
RO	8.048	7.733	6.642	16,4	96,1	589.077	575.363	481.543	19,5	97,7
RR	1.438	1.066	1.070	-0,4	74,1	105.269	81.591	77.298	5,6	77,5
TO	4.789	4.586	4.881	-6,0	95,8	350.570	340.190	352.097	-3,4	97,0
Soma (N)	32.032	30.847	28.708	7,5	96,3	2.332.843	2.288.996	2.065.832	10,8	98,1
AL	7.190	7.069	6.520	8,4	98,3	526.278	510.127	468.940	8,8	96,9
BA	17.963	17.415	16.101	8,2	97,0	1.314.868	1.315.837	1.189.999	10,6	100,1
CE	10.194	10.228	9.297	10,0	100,3	759.706	760.024	676.374	12,4	100,0
MA	4.864	4.440	4.358	1,9	91,3	347.265	344.658	321.783	7,1	99,2
PB	10.330	9.524	9.099	4,7	92,2	756.156	698.140	645.562	8,1	92,3
PE	15.908	17.169	15.639	9,8	107,9	1.164.495	1.265.486	1.112.875	13,7	108,7
PI	5.071	4.797	4.665	2,8	94,6	371.198	333.236	317.528	4,9	89,8
RN	8.662	8.259	7.755	6,5	95,3	634.052	592.995	556.313	6,6	93,5
SE	6.496	6.901	5.922	16,5	106,2	475.521	501.803	422.390	18,8	105,5
Soma (NE)	86.677	85.802	79.356	8,1	99,0	6.349.539	6.322.307	5.711.764	10,7	99,6
DF	16.883	15.915	15.322	3,9	94,3	1.207.883	1.122.593	1.042.766	7,7	92,9
GO	28.459	24.761	24.177	2,4	87,0	1.956.045	1.851.402	1.781.397	3,9	94,7
MS	22.797	20.503	19.923	2,9	89,9	1.668.741	1.511.435	1.432.301	5,5	90,6
MT	25.550	24.524	21.924	11,9	96,0	1.870.260	1.834.931	1.635.658	12,2	98,1
Soma (CO)	93.689	85.703	81.346	5,4	91,5	6.702.929	6.320.362	5.892.122	7,3	94,3
ES	14.534	14.178	13.495	5,1	97,5	1.063.918	1.043.239	974.709	7,0	98,1
MG	53.431	50.763	48.398	4,9	95,0	3.911.164	3.710.846	3.482.071	6,6	94,9
RJ	56.875	56.300	52.592	7,1	99,0	4.095.649	4.136.328	3.793.729	9,0	101,0
SP	320.960	319.096	292.963	8,9	99,4	22.679.629	23.221.650	20.981.314	10,7	102,4
Soma (SE)	445.801	440.337	407.448	8,1	98,8	31.750.360	32.112.063	29.231.824	9,9	101,1
PR	88.035	76.458	75.905	0,7	86,9	6.444.126	5.469.530	5.298.457	3,2	84,9
RS	106.179	100.919	98.367	2,6	95,0	7.772.267	7.314.124	7.046.411	3,8	94,1
SC	56.357	53.054	49.453	7,3	94,1	4.125.362	3.929.734	3.568.159	10,1	95,3
Soma (Sul)	250.570	230.431	223.725	3,0	92,0	18.341.755	16.713.387	15.913.026	5,0	91,1
Soma CAU UF	908.770	873.120	820.583	6,4	96,1	65.477.426	63.757.115	58.814.569	8,4	97,4
CAU/BR	-	-	-	-	-	16.650.794	15.939.375	14.672.912	-	-
TOTAL	908.770	873.120	820.583	6,4	96,1	82.128.220	79.696.489	73.487.481	8,4	97,0



❖ ANÁLISE DE ARRECADAÇÃO - RRT - Quantidade

UF	PREVISTO			EXECUTADO			% EXECUÇÃO		
	Total RRT	Total de Ativos PF *	RRT por Profissional	Total RRT	Ativos PF	RRT por Profissional	Total RRT	Ativos PF	RRT por Profissional
AC	1.681	467	3,6	2.183	507	4,3	129,8	108,6	120,1
AM	5.391	1.797	3,0	5.193	1.841	2,8	96,3	102,4	92,7
AP	2.215	583	3,8	2.763	603	4,6	124,7	103,4	120,0
PA	8.470	2.420	3,5	7.323	2.477	3,0	86,5	102,4	85,0
RO	8.048	925	8,7	7.733	871	8,9	96,1	94,2	101,9
RR	1.438	197	7,3	1.066	184	5,8	74,1	93,4	79,0
TO	4.789	614	7,8	4.586	636	7,2	95,8	103,6	93,0
Soma (N)	32.032	7.003	4,5	30.847	7.119	4,3	96,3	101,7	96,3
AL	7.190	1.672	4,3	7.069	1.710	4,1	98,3	102,3	95,4
BA	17.963	5.262	3,6	17.415	5.264	3,3	97,0	100,0	91,4
CE	10.194	2.460	4,4	10.228	2.658	3,8	100,3	108,0	88,0
MA	4.864	1.351	3,6	4.440	1.350	3,3	91,3	99,9	91,4
PB	10.330	2.066	5,0	9.524	2.071	4,6	92,2	100,2	91,2
PE	15.908	4.419	3,6	17.169	4.399	3,9	107,9	99,5	108,7
PI	5.071	922	5,5	4.797	994	4,8	94,6	107,8	87,1
RN	8.662	2.221	3,9	8.259	2.221	3,7	95,3	100,0	96,5
SE	6.496	1.203	5,4	6.901	1.210	5,7	106,2	100,6	105,6
Soma (NE)	86.677	21.576	4,1	85.802	21.877	3,9	99,0	101,4	95,9
DF	16.883	5.116	3,3	15.915	5.245	3,0	94,3	102,5	91,0
GO	28.459	3.696	7,7	24.761	3.827	6,5	87,0	103,5	84,3
MS	22.797	2.682	8,5	20.503	2.702	7,6	89,9	100,7	89,1
MT	25.550	2.555	10,0	24.524	2.559	9,6	96,0	100,2	95,6
Soma (CO)	93.689	14.049	6,6	85.703	14.333	6,0	91,5	102,0	90,1
ES	14.534	3.028	4,8	14.178	2.948	4,8	97,5	97,4	99,6
MG	53.431	13.032	4,3	50.763	12.921	3,9	95,0	99,1	91,2
RJ	56.875	19.612	2,9	56.300	19.357	2,9	99,0	98,7	100,3
SP	320.960	55.338	6,0	319.096	53.576	6,0	99,4	96,8	99,8
Soma (SE)	445.801	91.010	5,0	440.337	88.802	5,0	98,8	97,6	98,9
PR	88.035	10.357	8,5	76.458	10.682	7,2	86,9	103,1	84,7
RS	106.179	14.545	7,3	100.919	14.793	6,8	95,0	101,7	92,9
SC	56.357	8.539	6,6	53.054	8.582	6,2	94,1	100,5	93,5
Soma (S)	250.570	33.441	7,5	230.431	34.057	6,8	92,0	101,8	90,2
TOTAL	908.770	167.079	5,5	873.120	166.188	5,3	96,1	99,5	95,5



❖ ANÁLISE DE ARRECADAÇÃO - TAXAS E MULTAS - Valor

UF	Taxas e Multas				
	VALOR				
	Reprogram. 2018 Prevista	Executado (Jan. a Dez./18)	Executado (Jan. a Dez./17)	Variação (yoy)	% Exec 2018
AC	10.296	19.086	16.071	18,8	185,4
AM	53.352	67.587	80.128	-15,7	126,7
AP	19.701	31.795	30.467	4,4	161,4
PA	73.625	85.069	81.537	4,3	115,5
RO	31.133	18.107	18.442	-1,8	58,2
RR	6.452	3.642	4.266	-14,6	56,5
TO	21.184	26.621	24.406	9,1	125,7
Soma (N)	215.743	251.907	255.317	-1,3	116,8
AL	57.909	88.045	72.835	20,9	152,0
BA	136.012	200.154	155.027	29,1	147,2
CE	61.316	87.219	84.535	3,2	142,2
MA	33.519	48.076	55.821	-13,9	143,4
PB	67.417	78.522	75.007	4,7	116,5
PE	104.523	122.252	120.973	1,1	117,0
PI	37.228	66.021	52.146	26,6	177,3
RN	80.003	99.108	97.978	1,2	123,9
SE	39.361	41.042	35.977	14,1	104,3
Soma (NE)	617.288	830.439	750.301	10,7	134,5
DF	111.162	190.072	195.852	-3,0	171,0
GO	123.969	122.700	111.588	10,0	99,0
MS	126.698	142.421	123.222	15,6	112,4
MT	99.435	70.586	67.579	4,4	71,0
Soma (CO)	461.264	525.778	498.242	5,5	114,0
ES	86.935	141.269	84.035	68,1	162,5
MG	397.039	489.233	399.517	22,5	123,2
RJ	392.329	664.973	857.176	-22,4	169,5
SP	1.674.017	1.942.627	2.224.942	-12,7	116,0
Soma (SE)	2.550.321	3.238.103	3.565.670	-9,2	127,0
PR	410.855	343.768	304.460	12,9	83,7
RS	548.641	603.741	506.927	19,1	110,0
SC	252.783	202.405	226.189	-10,5	80,1
Soma (Sul)	1.212.279	1.149.914	1.037.577	10,8	94,9
Soma CAU UF	5.056.894	5.996.140	6.107.107	-1,8	118,6
CAU/BR	1.351.519	1.476.005	1.507.233		
TOTAL	6.408.413	7.472.146	7.614.339	-1,9	116,6



CAU/BR

SERVIÇO PÚBLICO FEDERAL
Conselho de Arquitetura e Urbanismo do Brasil

OBRIGADA !