

Nivå 1 punkter i Hordaland

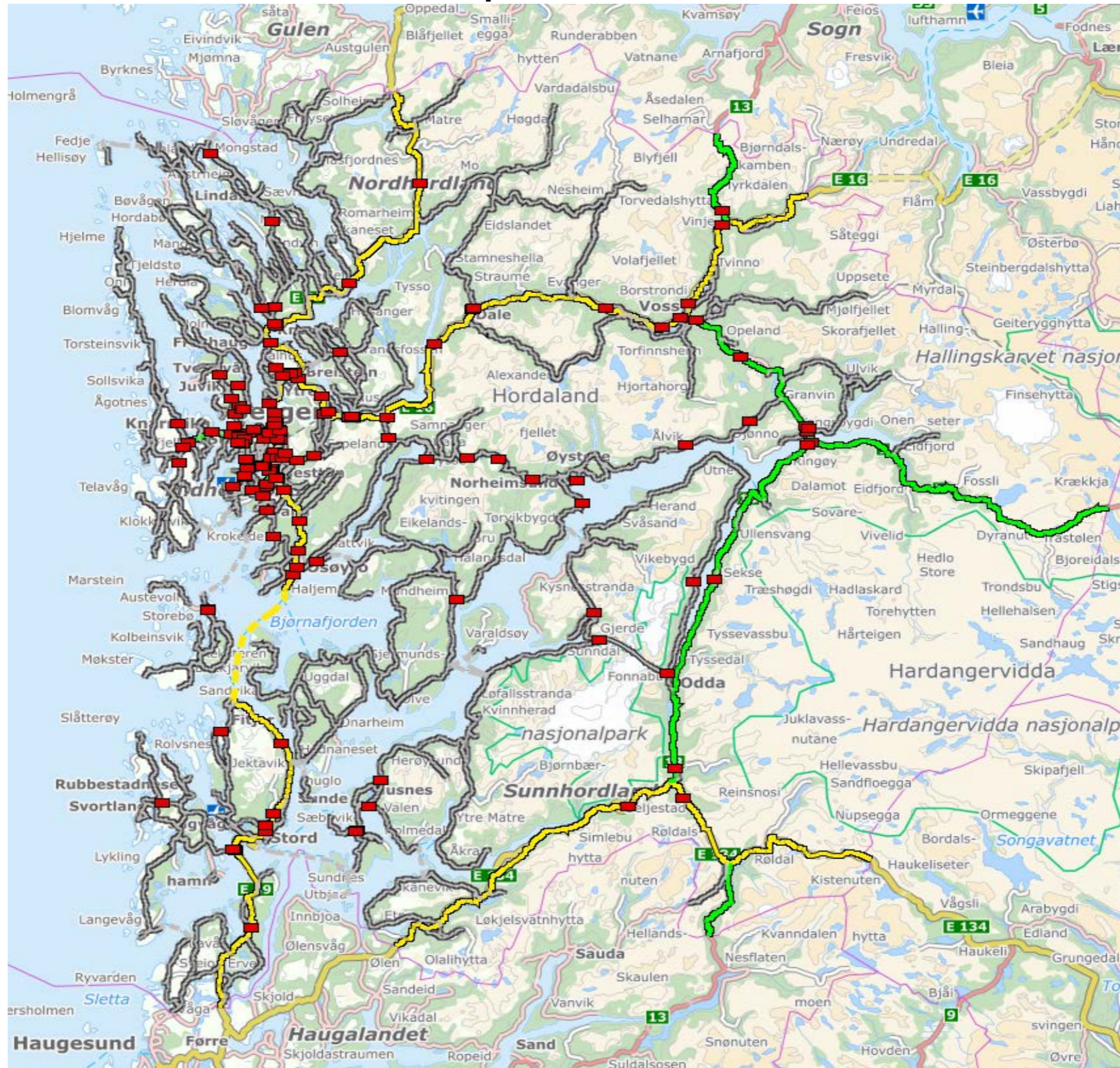

Års- og månedsdøgntrafikk EV 16 Vinje Vest

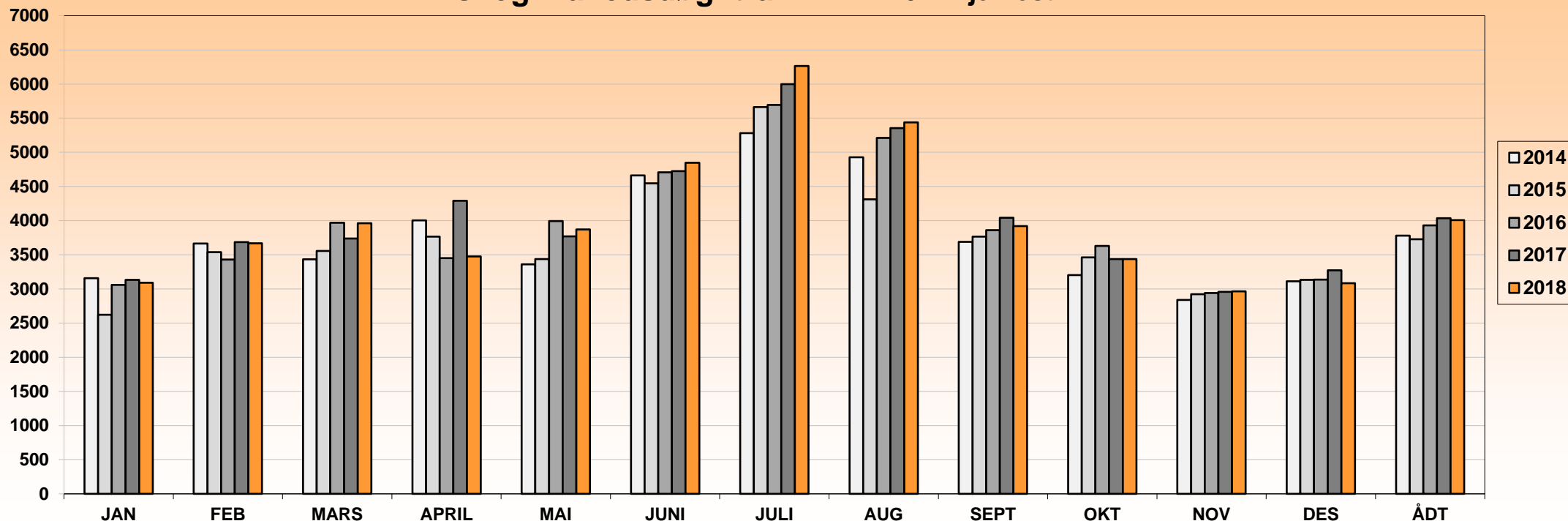

| ÅR | JAN | FEB | MARS | APRIL | MAI | JUNI | JULI | AUG | SEPT | OKT | NOV | DES | ÅDT | ÅDT tunge | % tunge | Vegident: EV 16 HP 3 km.0,650 |
|------|------|------|------|-------|------|------|------|------|------|------|------|------|-------------|-----------|---------|-------------------------------|
| 2010 | 2652 | 3038 | 3398 | 3442 | 3505 | 4319 | 5606 | 4950 | 3573 | 3126 | 2665 | 2724 | 3589 | 574 | 16 % | |
| 2011 | 2433 | 2951 | 3147 | 3775 | 2970 | 4607 | 5619 | 4839 | 3563 | 3127 | 2673 | 2758 | 3542 | 604 | 17 % | |
| 2012 | 2825 | 3096 | 3413 | 3689 | 3523 | 4412 | 5582 | 5135 | 3634 | 3290 | 2832 | 3013 | 3708 | 634 | 17 % | |
| 2013 | 2943 | 3536 | 4197 | 2842 | 3527 | 4479 | 5490 | 3686 | 3489 | 3263 | 2799 | 2959 | 3603 | 608 | 17 % | |
| 2014 | 3156 | 3665 | 3434 | 4005 | 3359 | 4663 | 5282 | 4929 | 3690 | 3203 | 2839 | 3111 | 3779 | 641 | 17 % | |
| 2015 | 2623 | 3538 | 3556 | 3765 | 3437 | 4546 | 5664 | 4313 | 3766 | 3460 | 2922 | 3134 | 3728 | 639 | 17 % | |
| 2016 | 3059 | 3431 | 3969 | 3452 | 3993 | 4706 | 5693 | 5210 | 3861 | 3629 | 2940 | 3136 | 3929 | 679 | 17 % | |
| 2017 | 3132 | 3686 | 3738 | 4291 | 3768 | 4726 | 5997 | 5355 | 4043 | 3437 | 2956 | 3273 | 4036 | 703 | 17 % | |
| 2018 | 3091 | 3669 | 3962 | 3475 | 3872 | 4847 | 6263 | 5437 | 3919 | 3436 | 2965 | 3082 | 4006 | 714 | 18 % | |

Merk:
Data fra det enkelte registreringspunktene er kun representativt for den plass registreringen ble foretatt.
For trafikkutviklingen for et større geografisk område henvises det til vegtrafikkindeksen.



Års- og månedsdøgntrafikk Ev16 Skulestadmo

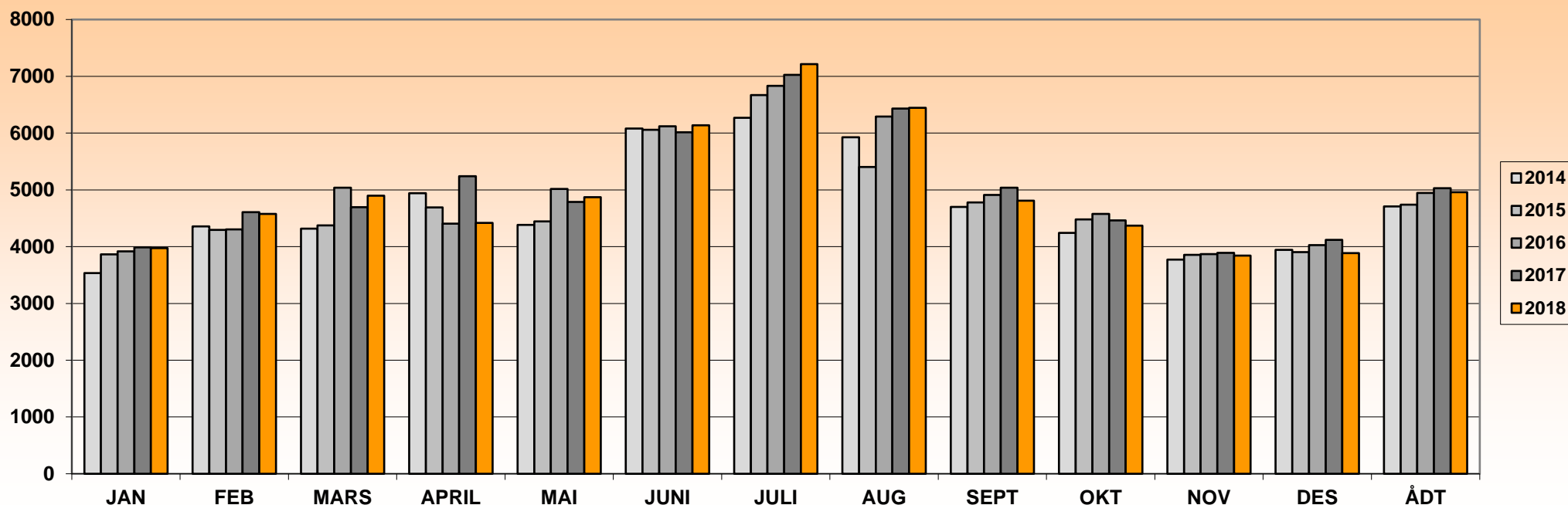

| ÅR | JAN | FEB | MARS | APRIL | MAI | JUNI | JULI | AUG | SEPT | OKT | NOV | DES | ÅDT | ÅDT tunge | % tunge | Vegident: EV 16 HP 4 km.7,610 |
|------|------|------|------|-------|--|------|------|------|------|------|------|------|------|-----------|---------|-------------------------------|
| 2010 | 3543 | 3895 | 4315 | 4187 | 4487 | 5621 | 6639 | 5944 | 4531 | 4042 | 3617 | 3586 | 4540 | 726 | 16 % | |
| 2011 | 3218 | 3874 | 4101 | 4582 | 4315 | 5877 | 6597 | 5598 | 4580 | 4178 | 3674 | 3634 | 4523 | 871 | 19 % | |
| 2012 | 3767 | 4049 | 4377 | 4629 | 4564 | 5766 | 6593 | 6286 | 4693 | 4314 | 3827 | 3829 | 4728 | 787 | 17 % | |
| 2013 | 4166 | 4607 | 5274 | 5090 | Ingen data fra 4.april 2013 p.g.a. anleggsareid. | | | | | | | | | | | |
| 2014 | 3536 | 4358 | 4317 | 4941 | 4382 | 6078 | 6269 | 5927 | 4700 | 4243 | 3771 | 3943 | 4709 | 827 | 18 % | Gjenopprettet 12 feb.2014 |
| 2015 | 3866 | 4293 | 4375 | 4692 | 4444 | 6057 | 6671 | 5405 | 4778 | 4480 | 3856 | 3904 | 4738 | 817 | 17 % | des. beregnet verdi. |
| 2016 | 3918 | 4305 | 5037 | 4406 | 5018 | 6120 | 6831 | 6292 | 4911 | 4576 | 3867 | 4025 | 4947 | 828 | 17 % | |
| 2017 | 3988 | 4607 | 4697 | 5240 | 4789 | 6015 | 7025 | 6431 | 5040 | 4461 | 3889 | 4118 | 5028 | 869 | 17 % | |
| 2018 | 3972 | 4577 | 4898 | 4417 | 4872 | 6135 | 7213 | 6444 | 4808 | 4371 | 3841 | 3884 | 4957 | 890 | 18 % | |

Merk:
Data fra det enkelte registreringspunktene er kun representativt for den plass registreringen ble foretatt.
For trafikktviklingen for et større geografisk område henvises det til vegtrafikkindeksen.



Års- og månedsdøgntrafikk Ev16 Vangstunnelen

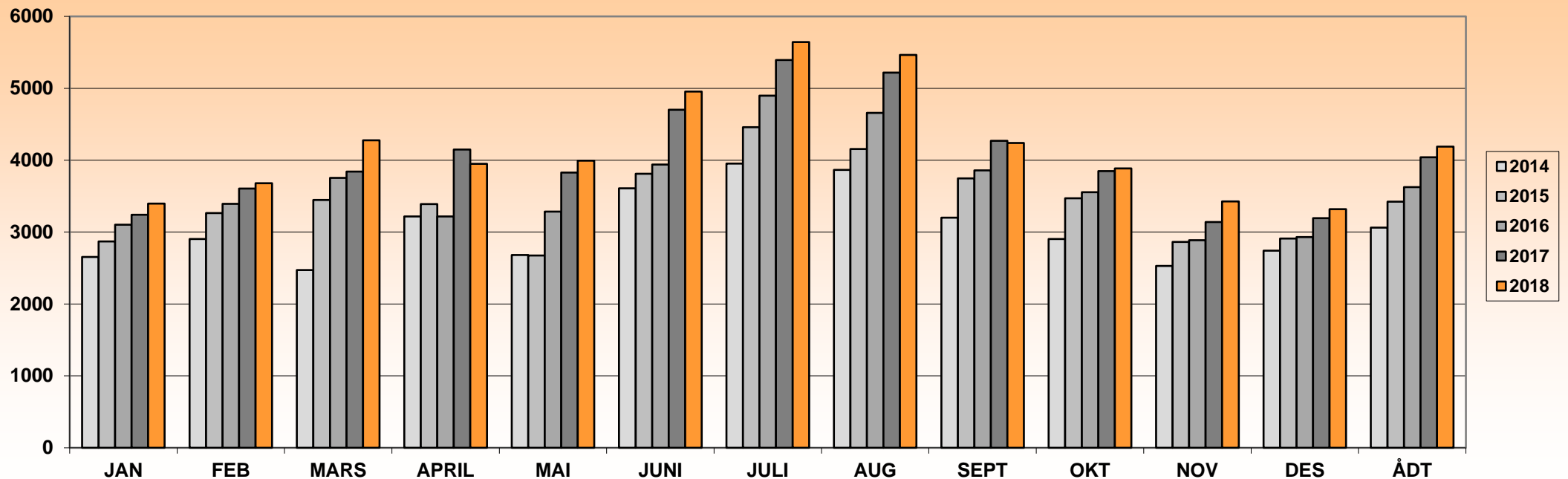

| ÅR | JAN | FEB | MARS | APRIL | MAI | JUNI | JULI | AUG | SEPT | OKT | NOV | DES | ÅDT | ÅDT tunge | % tunge | Vegident: EV 16 HP 4 km.10,769 |
|------|------|------|------|-------|------|------|------|------|------|------|------|------|------|-----------|---------|--------------------------------|
| 2013 | | | | | | | | | | | | 2917 | | | | |
| 2014 | 2655 | 2904 | 2473 | 3219 | 2680 | 3610 | 3953 | 3865 | 3200 | 2903 | 2529 | 2743 | 3061 | 603 | 20 % | |
| 2015 | 2871 | 3266 | 3447 | 3389 | 2673 | 3812 | 4459 | 4154 | 3746 | 3470 | 2862 | 2910 | 3422 | 678 | 20 % | |
| 2016 | 3104 | 3392 | 3755 | 3217 | 3285 | 3939 | 4898 | 4659 | 3858 | 3553 | 2886 | 2930 | 3626 | 708 | 20 % | |
| 2017 | 3240 | 3604 | 3843 | 4149 | 3829 | 4703 | 5392 | 5219 | 4269 | 3848 | 3140 | 3195 | 4039 | 785 | 19 % | |
| 2018 | 3395 | 3681 | 4275 | 3948 | 3993 | 4955 | 5643 | 5463 | 4241 | 3884 | 3428 | 3320 | 4190 | 874 | 21 % | |
| | | | | | | | | | | | | | | | | |
| | | | | | | | | | | | | | | | | |
| | | | | | | | | | | | | | | | | |

Merk:
 Data fra det enkelte registreringspunktene er kun representativt for den plass registreringen ble foretatt.
 For trafikkutviklingen for et større geografisk område henvises det til vegtrafikkindeksen.



Års- og månedsdøgntrafikk Ev16 Kvåle - Bulken

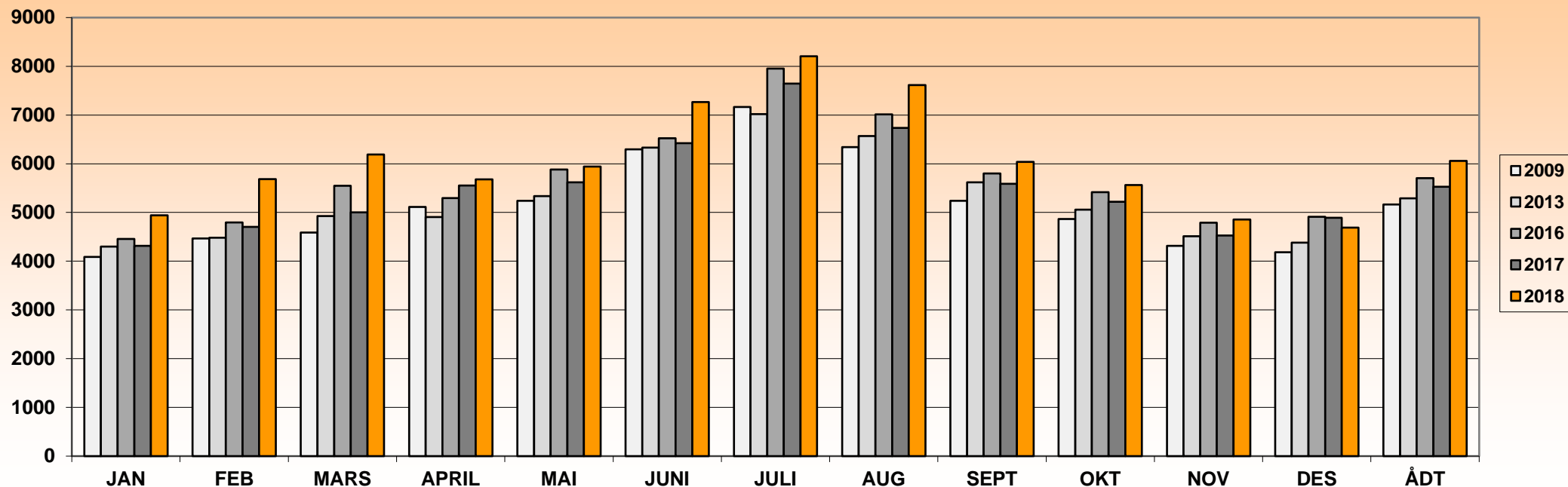

| | JAN | FEB | MARS | APRIL | MAI | JUNI | JULI | AUG | SEPT | OKT | NOV | DES | ÅDT | ÅDT tunge | % tunge | Vegident: EV 16 HP 6 km.1,210 |
|------|------|------|------|-------|------|------|------|------|------|------|------|------|------|-----------|---------|--|
| 2001 | 2439 | 2898 | 3150 | 3251 | 3539 | 4138 | 5345 | 4748 | 3852 | 3376 | 2981 | 2682 | 3542 | 485 | 14 % | Periodisk |
| 2003 | 4723 | 4360 | 4426 | 4265 | 4370 | 5487 | 6930 | 5738 | 4431 | 4008 | 3456 | 3283 | 4628 | | | Periodisk |
| 2006 | 3441 | 3779 | 4058 | 4392 | 4613 | 5720 | 6669 | 5784 | 4917 | 4312 | 3800 | 3834 | 4616 | 575 | 12 % | Periodisk |
| 2009 | 4088 | 4469 | 4587 | 5116 | 5238 | 6295 | 7165 | 6342 | 5241 | 4865 | 4316 | 4185 | 5163 | 672 | 13 % | Periodisk |
| 2013 | 4299 | 4480 | 4929 | 4904 | 5336 | 6333 | 7018 | 6569 | 5618 | 5058 | 4512 | 4382 | 5292 | 798 | 15 % | Periodisk |
| 2016 | 4457 | 4795 | 5549 | 5295 | 5884 | 6523 | 7953 | 7015 | 5800 | 5415 | 4791 | 4910 | 5705 | 669 | 12 % | Periodisk |
| 2017 | 4313 | 4706 | 5004 | 5555 | 5621 | 6424 | 7647 | 6733 | 5591 | 5221 | 4526 | 4890 | 5526 | 749 | 14 % | kontinuerlig fra 13.11.2017 ellers beregnet verdi. |
| 2018 | 4940 | 5687 | 6190 | 5678 | 5941 | 7265 | 8207 | 7616 | 6036 | 5563 | 4858 | 4688 | 6059 | 1016 | 17 % | |
| | | | | | | | | | | | | | | | | |

Merk:

Data fra det enkelte registreringspunktene er kun representativt for den plass registreringen ble foretatt.
For trafikkutviklingen for et større geografisk område henvises det til vegtrafikkindeksen.



Års- og månedsdøgntrafikk Ev16 Evanger Aust

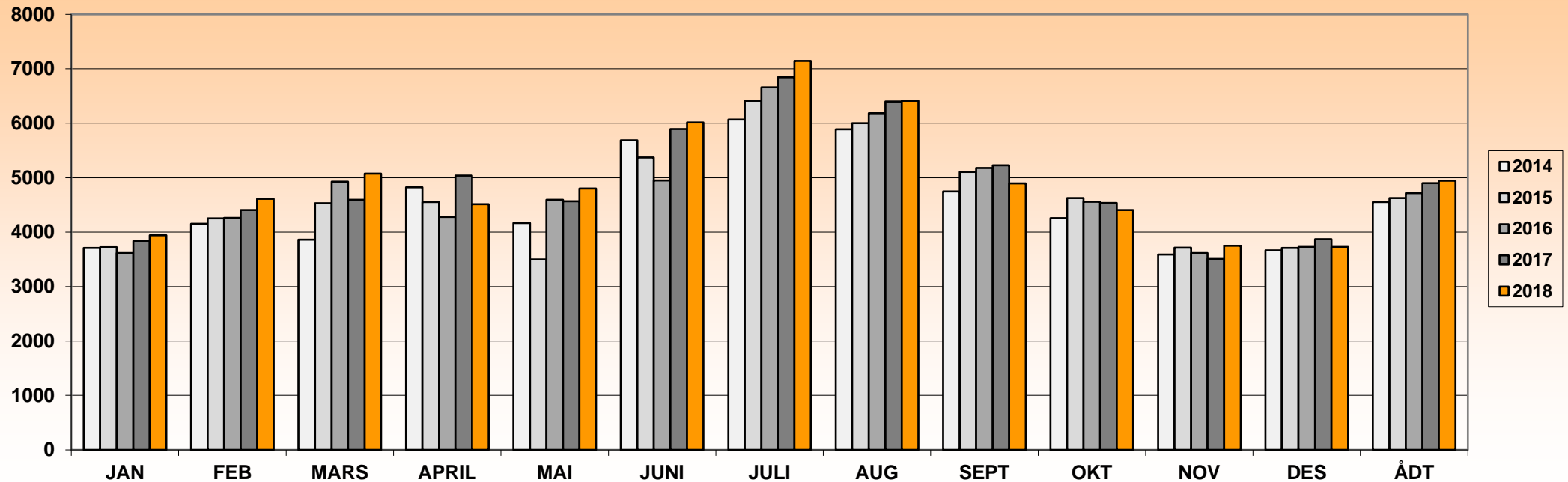

| | JAN | FEB | MARS | APRIL | MAI | JUNI | JULI | AUG | SEPT | OKT | NOV | DES | ÅDT | ÅDT tunge | % tunge | Vegident: EV 16 HP 7 km.4,760 |
|------|------|------|------|-------|------|------|------|------|------|------|------|------|------|-----------|---------|---|
| 2010 | 3265 | 3783 | 4156 | 4001 | 4180 | 5221 | 6099 | 5587 | 4453 | 4005 | 3308 | 3229 | 4278 | 584 | 14 % | |
| 2011 | 3051 | 3690 | 3783 | 4422 | 3857 | 5402 | 5958 | 5336 | 4312 | 3888 | 3242 | 3222 | 4183 | 597 | 14 % | |
| 2012 | 3542 | 3801 | 4085 | 4256 | 4066 | 5125 | 5894 | 5614 | 4367 | 3951 | 3381 | 3356 | 4289 | 635 | 15 % | |
| 2013 | 3525 | 4295 | 4905 | 3378 | 4186 | - | - | - | 4708 | 4491 | 3512 | 3386 | 4495 | 722 | 16 % | Stengt E16 i 14 dager i april + feil på apparat juni-august |
| 2014 | 3710 | 4155 | 3861 | 4826 | 4166 | 5684 | 6068 | 5889 | 4749 | 4259 | 3587 | 3666 | 4553 | 740 | 16 % | |
| 2015 | 3724 | 4255 | 4533 | 4554 | 3499 | 5371 | 6413 | 6000 | 5105 | 4624 | 3714 | 3708 | 4627 | 767 | 17 % | Nedgang i mai pga. ras. |
| 2016 | 3614 | 4261 | 4927 | 4281 | 4594 | 4951 | 6662 | 6185 | 5179 | 4558 | 3617 | 3726 | 4718 | 778 | 16 % | |
| 2017 | 3841 | 4406 | 4594 | 5040 | 4569 | 5893 | 6844 | 6401 | 5229 | 4537 | 3506 | 3871 | 4898 | 833 | 17 % | |
| 2018 | 3945 | 4612 | 5075 | 4513 | 4800 | 6013 | 7145 | 6413 | 4897 | 4406 | 3752 | 3730 | 4946 | 861 | 17 % | |

Merk:

Data fra det enkelte registreringspunktene er kun representativt for den plass registreringen ble foretatt.

For trafikkutviklingen for et større geografisk område henvises det til vegtrafikkindeksen.



Års- og månedsdøgntrafikk Ev16 Dalseid aust (Djupevik)

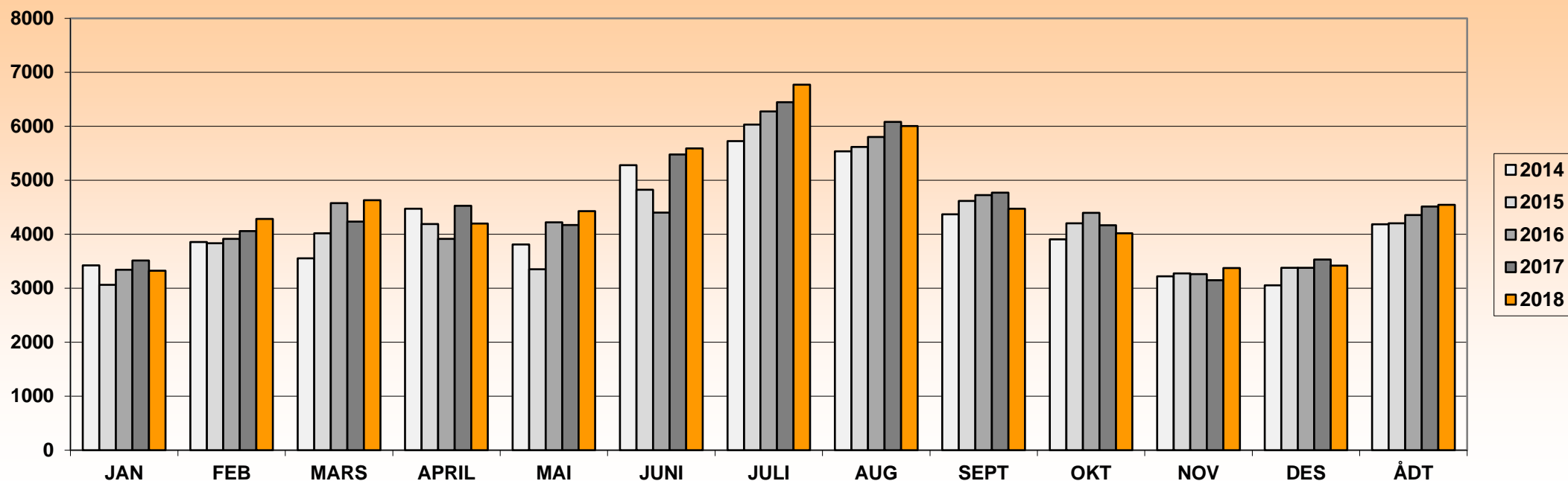

| ÅR | JAN | FEB | MARS | APRIL | MAI | JUNI | JULI | AUG | SEPT | OKT | NOV | DES | ÅDT | ÅDT tunge | % tunge | Vegident: EV 16 HP 9 km.7,770 |
|------|------|------|------|-------|------|------|------|------|------|------|------|------|------|-----------|---------|---|
| 2010 | 2733 | 3211 | 3763 | 3722 | 3825 | 4427 | 6020 | 5267 | 4170 | 3620 | 2905 | 2905 | 3887 | 615 | 16 % | |
| 2011 | 2796 | 3068 | 3265 | 3876 | 3491 | 4810 | 5589 | 4988 | 3995 | 3613 | 2957 | 3119 | 3802 | 662 | 17 % | Jan-Mars beregnet verdi. |
| 2012 | 3163 | 3483 | 3780 | 3981 | 3763 | 4827 | 5590 | 5272 | 4047 | 3645 | 3058 | 3062 | 3976 | 672 | 17 % | |
| 2013 | 3256 | 3982 | 4613 | 2382 | 3684 | 4889 | 5437 | 4883 | 4361 | 4018 | 3157 | 3094 | 3983 | 685 | 17 % | Stengt E16 i 14 dager i april |
| 2014 | 3425 | 3855 | 3553 | 4476 | 3813 | 5281 | 5725 | 5536 | 4370 | 3906 | 3220 | 3057 | 4185 | 701 | 17 % | |
| 2015 | 3064 | 3832 | 4019 | 4188 | 3350 | 4824 | 6031 | 5620 | 4618 | 4205 | 3277 | 3377 | 4203 | 701 | 17 % | Jan. Fab. Mai beregnet verdi (teknisk feil) |
| 2016 | 3344 | 3915 | 4579 | 3914 | 4223 | 4403 | 6276 | 5802 | 4725 | 4399 | 3262 | 3381 | 4357 | 720 | 17 % | |
| 2017 | 3516 | 4058 | 4236 | 4528 | 4173 | 5478 | 6447 | 6081 | 4772 | 4169 | 3150 | 3532 | 4516 | 799 | 18 % | |
| 2018 | 3324 | 4284 | 4631 | 4199 | 4431 | 5589 | 6772 | 6005 | 4476 | 4019 | 3375 | 3419 | 4547 | 826 | 18 % | |

Merk:

Data fra det enkelte registreringspunktene er kun representativt for den plass registreringen ble foretatt.

For trafikkutviklingen for et større geografisk område henvises det til vegtrafikkindeksen.



Års- og månedsdøgntrafikk Ev16 Dalseid vest (Dale)

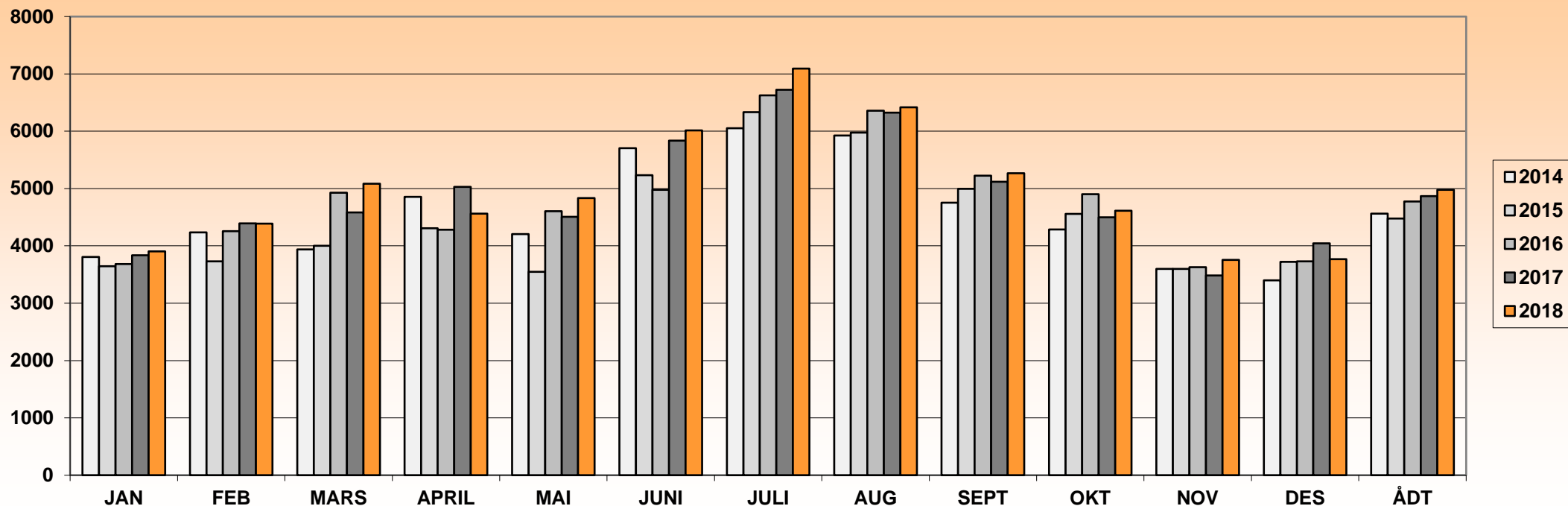

| ÅR | JAN | FEB | MARS | APRIL | MAI | JUNI | JULI | AUG | SEPT | OKT | NOV | DES | ÅDT | ÅDT tunge | % tunge | Vegident: EV 16 HP 9 km.7,850 |
|------|------|------|------|-------|------|------|------|------|------|------|------|------|-------------|-----------|---------|---|
| 2011 | | 3487 | 3833 | 4481 | 3891 | 5374 | 5815 | 5307 | 4358 | 3965 | 3280 | 3233 | 4179 | 679 | 16 % | Oppretta: Feb. 2011 |
| 2012 | 3572 | 3812 | 4128 | 4313 | 4121 | 5201 | 5881 | 5614 | 4404 | 3996 | 3425 | 3404 | 4325 | 698 | 16 % | |
| 2013 | 3596 | 4337 | 4953 | 2688 | 4039 | 5270 | 5765 | 5274 | 4749 | 4535 | 3539 | 3466 | 4354 | 716 | 16 % | Stengt E16 i 14 dager i april |
| 2014 | 3807 | 4235 | 3936 | 4854 | 4206 | 5705 | 6052 | 5926 | 4754 | 4285 | 3598 | 3397 | 4564 | 741 | 16 % | |
| 2015 | 3645 | 3730 | 4000 | 4308 | 3547 | 5232 | 6333 | 5976 | 4996 | 4558 | 3597 | 3721 | 4476 | 733 | 16 % | 29.01-18.05 beregnet verdi.(nedgang pga. ras) |
| 2016 | 3684 | 4256 | 4929 | 4284 | 4606 | 4980 | 6627 | 6360 | 5225 | 4903 | 3628 | 3732 | 4773 | 751 | 16 % | |
| 2017 | 3836 | 4392 | 4582 | 5028 | 4509 | 5837 | 6722 | 6326 | 5118 | 4497 | 3483 | 4043 | 4868 | 819 | 17 % | |
| 2018 | 3904 | 4390 | 5084 | 4561 | 4832 | 6015 | 7093 | 6417 | 5268 | 4611 | 3754 | 3768 | 4980 | 868 | 17 % | Jan.2018 beregnet verdi (pga. teknisk feil) |

Merk:
Data fra det enkelte registreringspunktene er kun representativt for den plass registreringen ble foretatt.
For trafikkutviklingen for et større geografisk område henvises det til vegtrafikkindeksen.



Års- og månedsdøgntrafikk Ev16 Stanghelle nord

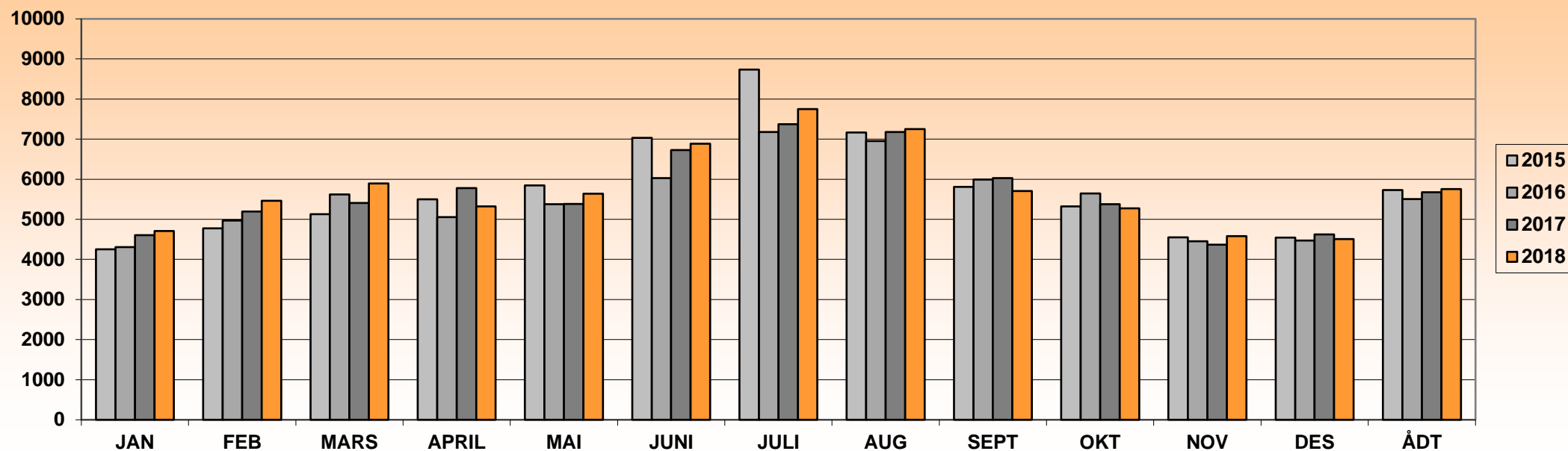

| ÅR | JAN | FEB | MARS | APRIL | MAI | JUNI | JULI | AUG | SEPT | OKT | NOV | DES | ÅDT | ÅDT tunge | % tunge | Vegident: EV 16 hp 10 km. 6,055 |
|------|------|------|------|-------|------|------|------|------|------|------|------|------|------|-----------|---------|--|
| 2015 | 4254 | 4774 | 5130 | 5499 | 5843 | 7031 | 8733 | 7163 | 5808 | 5323 | 4549 | 4546 | 5729 | 695 | 12 % | kontinuerlige tellinger fra 11.11.2015 |
| 2016 | 4305 | 4970 | 5618 | 5058 | 5377 | 6026 | 7177 | 6954 | 5990 | 5643 | 4453 | 4469 | 5508 | 843 | 15 % | Nedgang pga. ras i juli.2016 |
| 2017 | 4608 | 5196 | 5406 | 5779 | 5383 | 6730 | 7371 | 7178 | 6027 | 5377 | 4370 | 4622 | 5674 | 888 | 16 % | |
| 2018 | 4708 | 5461 | 5892 | 5325 | 5639 | 6884 | 7750 | 7253 | 5706 | 5274 | 4583 | 4507 | 5752 | 920 | 16 % | |
| | | | | | | | | | | | | | | | | |
| | | | | | | | | | | | | | | | | |
| | | | | | | | | | | | | | | | | |
| | | | | | | | | | | | | | | | | |

Merk:
Data fra det enkelte registreringspunktene er kun representativt for den plass registreringen ble foretatt.
For trafikkutviklingen for et større geografisk område henvises det til vegtrafikkindeksen.



Års- og månedsdøgntrafikk Ev16 Stanghelle sør for kv 1035

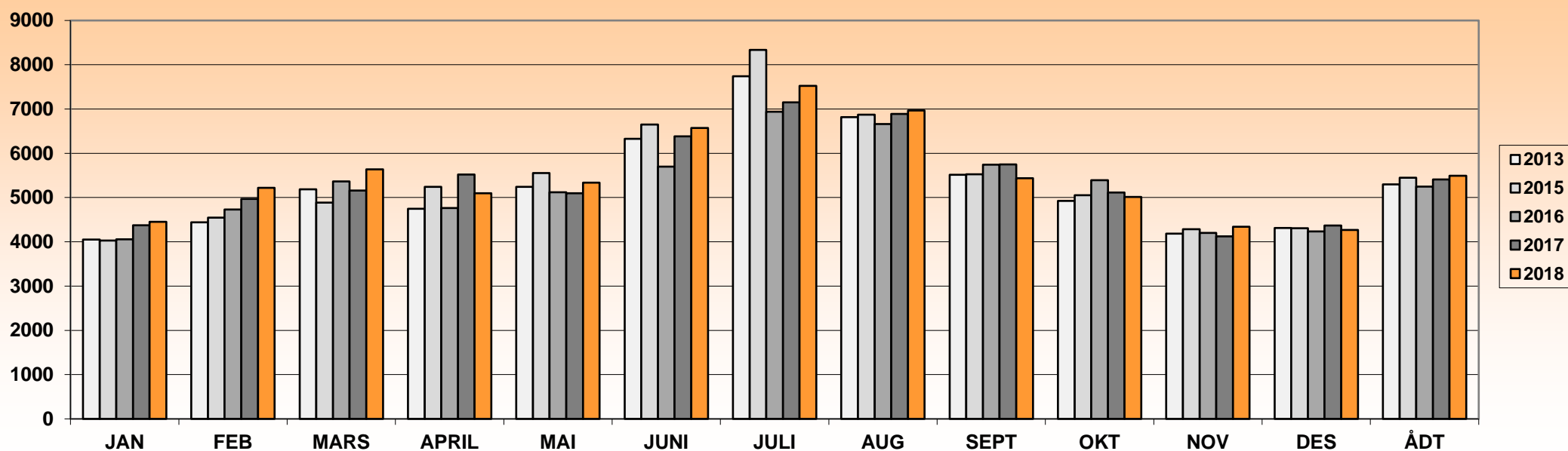

| ÅR | JAN | FEB | MARS | APRIL | MAI | JUNI | JULI | AUG | SEPT | OKT | NOV | DES | ÅDT | ÅDT tunge | % tunge | Vegident: EV 16 hp 10 km. 6,180 |
|------|------|------|------|-------|------|------|------|------|------|------|------|------|------|-----------|---------|--|
| 2003 | 3170 | 3435 | 3612 | 4112 | 4224 | 5171 | 6039 | 5344 | 4274 | 4003 | 3371 | 3246 | 4172 | 572 | 14 % | periodisk tellinger |
| 2006 | 3547 | 4012 | 4309 | 4607 | 4728 | 5659 | 6773 | 5859 | 4928 | 4415 | 3853 | 3939 | 4724 | 659 | 14 % | periodisk tellinger |
| 2009 | 4021 | 4434 | 4523 | 4991 | 5111 | 6054 | 6766 | 6178 | 5166 | 4786 | 4229 | 4096 | 5034 | 675 | 13 % | periodisk tellinger |
| 2013 | 4052 | 4438 | 5185 | 4748 | 5243 | 6329 | 7740 | 6815 | 5515 | 4923 | 4186 | 4314 | 5298 | 775 | 15 % | periodisk tellinger |
| 2015 | 4028 | 4545 | 4885 | 5243 | 5555 | 6647 | 8337 | 6870 | 5524 | 5055 | 4287 | 4307 | 5448 | 731 | 13 % | kontinuerlige tellinger fra 11.11.2015 |
| 2016 | 4058 | 4728 | 5366 | 4765 | 5117 | 5697 | 6938 | 6663 | 5741 | 5394 | 4203 | 4237 | 5246 | 878 | 17 % | Nedgang pga. ras i juli.2016 |
| 2017 | 4375 | 4970 | 5159 | 5519 | 5095 | 6383 | 7151 | 6891 | 5746 | 5113 | 4123 | 4368 | 5411 | 907 | 17 % | |
| 2018 | 4454 | 5221 | 5635 | 5095 | 5339 | 6571 | 7523 | 6969 | 5435 | 5012 | 4339 | 4266 | 5492 | 937 | 17 % | |

Merk:

Data fra det enkelte registreringspunktene er kun representativt for den plass registreringen ble foretatt.
For trafikkutviklingen for et større geografisk område henvises det til vegtrafikkindeksen.



Års- og månedsdøgntrafikk Ev16 Trengereidtunnelen

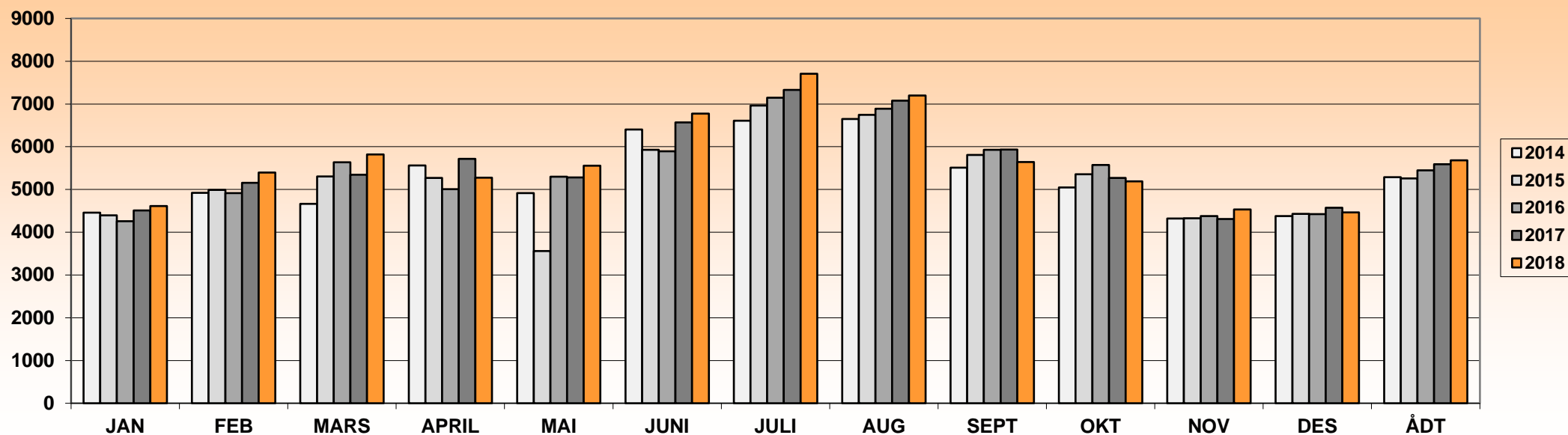

| ÅR | JAN | FEB | MARS | APRIL | MAI | JUNI | JULI | AUG | SEPT | OKT | NOV | DES | ÅDT | ÅDT tunge | % tunge | Vegident: EV 16 hp 11 km. 10,466 |
|------|------|------|------|-------|------|------|------|------|------|------|------|------|------|-----------|---------|---|
| 2010 | 3908 | 4479 | 4823 | 4682 | 4853 | 5906 | 6605 | 6255 | 5185 | 4881 | 4074 | 3944 | 4970 | 768 | 15 % | |
| 2011 | 3694 | 4441 | 4561 | 5182 | 4575 | 6145 | 6494 | 6100 | 5167 | 4710 | 4104 | 4070 | 4938 | 784 | 16 % | |
| 2012 | 4238 | 4532 | 4890 | 4960 | 4857 | 5941 | 6475 | 6322 | 5130 | 4693 | 4119 | 4054 | 5020 | 796 | 16 % | |
| 2013 | 4234 | 5034 | 5601 | 3138 | 4741 | 5996 | 6363 | 5966 | 5478 | 5223 | 4245 | 4096 | 5013 | 806 | 16 % | Stengt E16 i 14 dager i april |
| 2014 | 4459 | 4919 | 4665 | 5560 | 4918 | 6404 | 6609 | 6650 | 5509 | 5045 | 4319 | 4378 | 5288 | 839 | 16 % | |
| 2015 | 4393 | 4989 | 5307 | 5272 | 3558 | 5928 | 6962 | 6745 | 5808 | 5357 | 4327 | 4431 | 5258 | 833 | 16 % | Ras i april og mai. Des.beregnet verdi. |
| 2016 | 4255 | 4917 | 5634 | 5005 | 5297 | 5892 | 7148 | 6890 | 5930 | 5573 | 4379 | 4425 | 5450 | 896 | 16 % | |
| 2017 | 4507 | 5157 | 5343 | 5714 | 5284 | 6571 | 7329 | 7075 | 5932 | 5272 | 4309 | 4570 | 5592 | 962 | 17 % | |
| 2018 | 4611 | 5395 | 5817 | 5277 | 5554 | 6775 | 7704 | 7200 | 5640 | 5190 | 4532 | 4466 | 5684 | 1030 | 18 % | |

Merk:

Data fra det enkelte registreringspunktene er kun representativt for den plass registreringen ble foretatt.

For trafikkutviklingen for et større geografisk område henvises det til vegtrafikkindeksen.



Års- og månedsdøgntrafikk Ev16 Songstad tunnelen

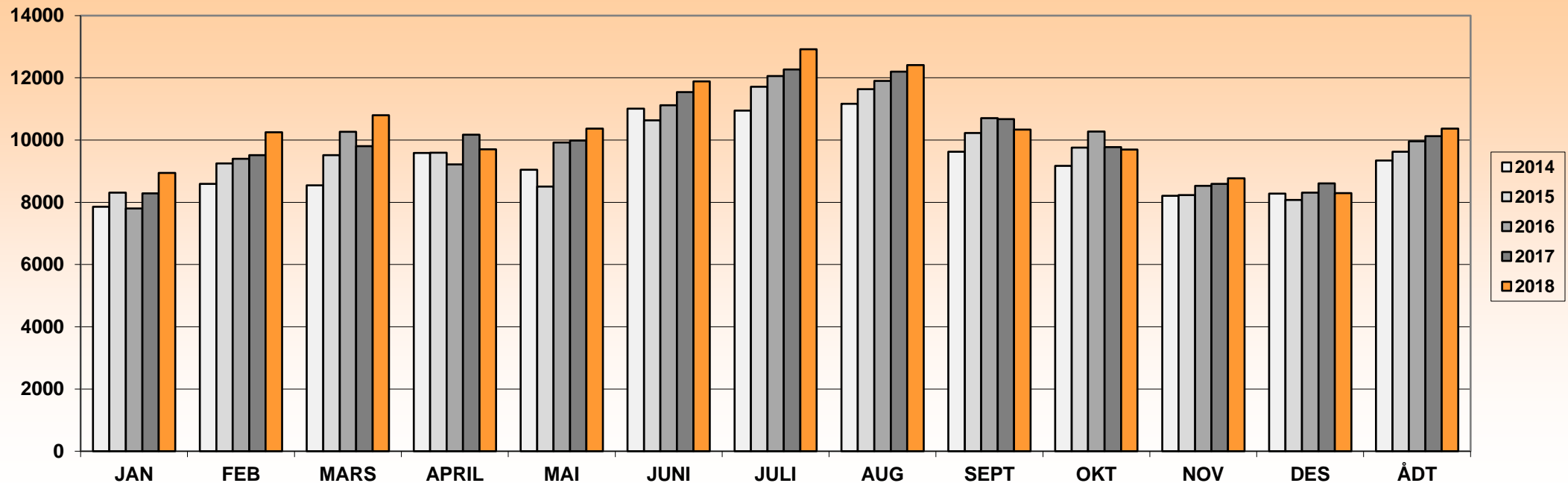

| ÅR | JAN | FEB | MARS | APRIL | MAI | JUNI | JULI | AUG | SEPT | OKT | NOV | DES | ÅDT | ÅDT tunge | % tunge | Vegident: EV 16 HP 12 km.4,900 |
|------|------|-------|-------|-------|-------|-------|-------|-------|-------|-------|------|------|-------|-----------|---------|--------------------------------|
| 2010 | 7464 | 8527 | 8743 | 8380 | 8959 | 10473 | 11161 | 10863 | 9452 | 8741 | 7646 | 7204 | 8972 | 1139 | 13 % | |
| 2011 | 7017 | 8364 | 8578 | 9249 | 8477 | 10721 | 11506 | 10879 | 9350 | 8725 | 7670 | 7370 | 8995 | 1178 | 13 % | |
| 2012 | 8247 | 8538 | 8955 | 9043 | 8932 | 10458 | 10996 | 10941 | 9327 | 8716 | 7764 | 7399 | 9113 | 1137 | 12 % | |
| 2013 | 7698 | 9549 | 10490 | 7616 | 8806 | 10469 | 10857 | 10687 | 9336 | 8586 | 7624 | 7339 | 9087 | 1165 | 13 % | |
| 2014 | 7857 | 8596 | 8545 | 9583 | 9050 | 11011 | 10949 | 11167 | 9629 | 9175 | 8206 | 8276 | 9340 | 1237 | 13 % | |
| 2015 | 8308 | 9252 | 9517 | 9594 | 8503 | 10636 | 11713 | 11634 | 10227 | 9758 | 8232 | 8073 | 9623 | 1225 | 13 % | |
| 2016 | 7806 | 9401 | 10268 | 9218 | 9923 | 11119 | 12055 | 11903 | 10708 | 10276 | 8533 | 8308 | 9964 | 1275 | 13 % | |
| 2017 | 8287 | 9515 | 9807 | 10174 | 9984 | 11543 | 12266 | 12202 | 10670 | 9772 | 8594 | 8606 | 10123 | 1352 | 13 % | |
| 2018 | 8947 | 10253 | 10795 | 9704 | 10365 | 11884 | 12921 | 12412 | 10334 | 9692 | 8774 | 8295 | 10368 | 1402 | 14 % | |

Merk:
Data fra det enkelte registreringspunktene er kun representativt for den plass registreringen ble foretatt.
For trafikkutviklingen for et større geografisk område henvises det til vegtrafikkindeksen.



Års- og månedsdøgntrafikk Ev16 ved X Takvamvegen

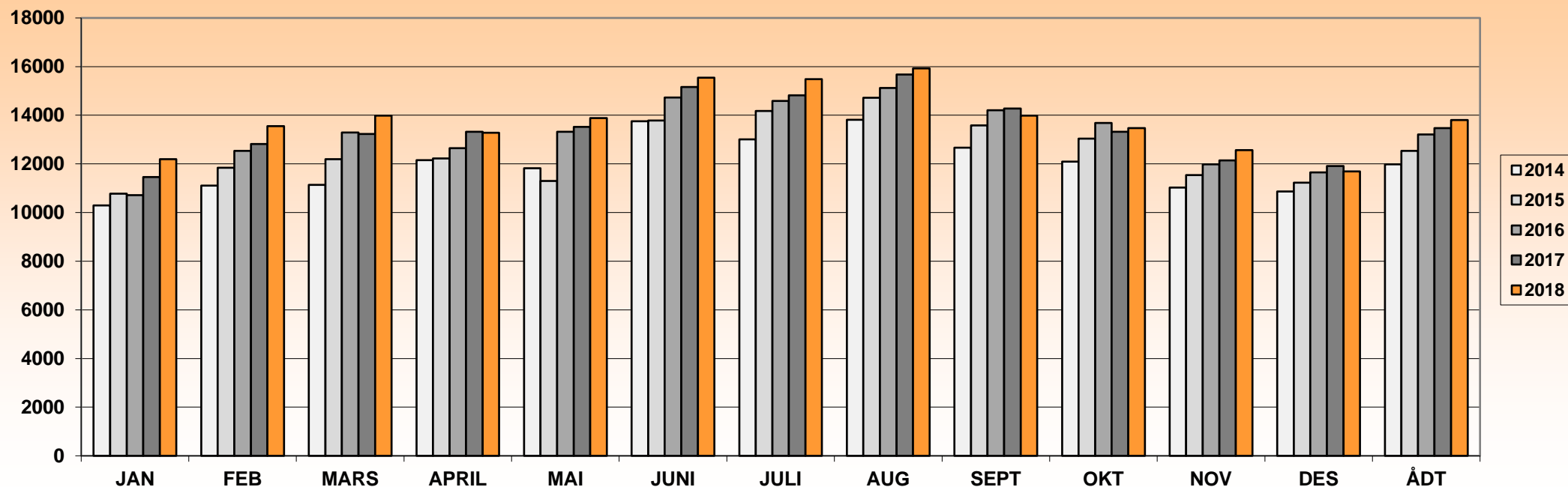

| ÅR | JAN | FEB | MARS | APRIL | MAI | JUNI | JULI | AUG | SEPT | OKT | NOV | DES | ÅDT | ÅDT tunge | % tunge | Vegident: EV 16 HP 12 km.5,400 |
|------|-------|-------|-------|-------|-------|-------|-------|-------|-------|-------|-------|-------|-------|-----------|---------|--------------------------------|
| 2010 | 9408 | 10508 | 10807 | 10531 | 11169 | 12962 | 12970 | 13044 | 11865 | 11036 | 9998 | 9455 | 11149 | 1309 | 12 % | |
| 2011 | 9001 | 10538 | 10812 | 11456 | 11005 | 13215 | 13503 | 13300 | 11799 | 11148 | 10149 | 9749 | 11308 | 1380 | 12 % | |
| 2012 | 10523 | 10840 | 11372 | 11359 | 11401 | 13033 | 12932 | 13384 | 11841 | 11291 | 10374 | 9767 | 11512 | 1327 | 12 % | |
| 2013 | 10125 | 11929 | 12751 | 10281 | 11355 | 13103 | 12867 | 13185 | 11976 | 11256 | 10303 | 9841 | 11579 | 1360 | 12 % | |
| 2014 | 10298 | 11109 | 11139 | 12153 | 11822 | 13751 | 13008 | 13810 | 12663 | 12095 | 11032 | 10868 | 11982 | 1463 | 12 % | |
| 2015 | 10775 | 11840 | 12198 | 12227 | 11298 | 13780 | 14179 | 14718 | 13583 | 13040 | 11541 | 11232 | 12537 | 1460 | 12 % | |
| 2016 | 10712 | 12534 | 13290 | 12645 | 13317 | 14725 | 14592 | 15123 | 14208 | 13687 | 11981 | 11651 | 13207 | 1512 | 11 % | |
| 2017 | 11461 | 12816 | 13232 | 13320 | 13526 | 15158 | 14815 | 15672 | 14275 | 13322 | 12143 | 11911 | 13474 | 1616 | 12 % | |
| 2018 | 12199 | 13556 | 13987 | 13277 | 13884 | 15542 | 15486 | 15929 | 13984 | 13475 | 12564 | 11695 | 13800 | 1671 | 12 % | |

Merk:
Data fra det enkelte registreringspunktene er kun representativt for den plass registreringen ble foretatt.
For trafikkutviklingen for et større geografisk område henvises det til vegtrafikkindeksen.



Års- og månedsdøgntrafikk Ev16 Indre Arna

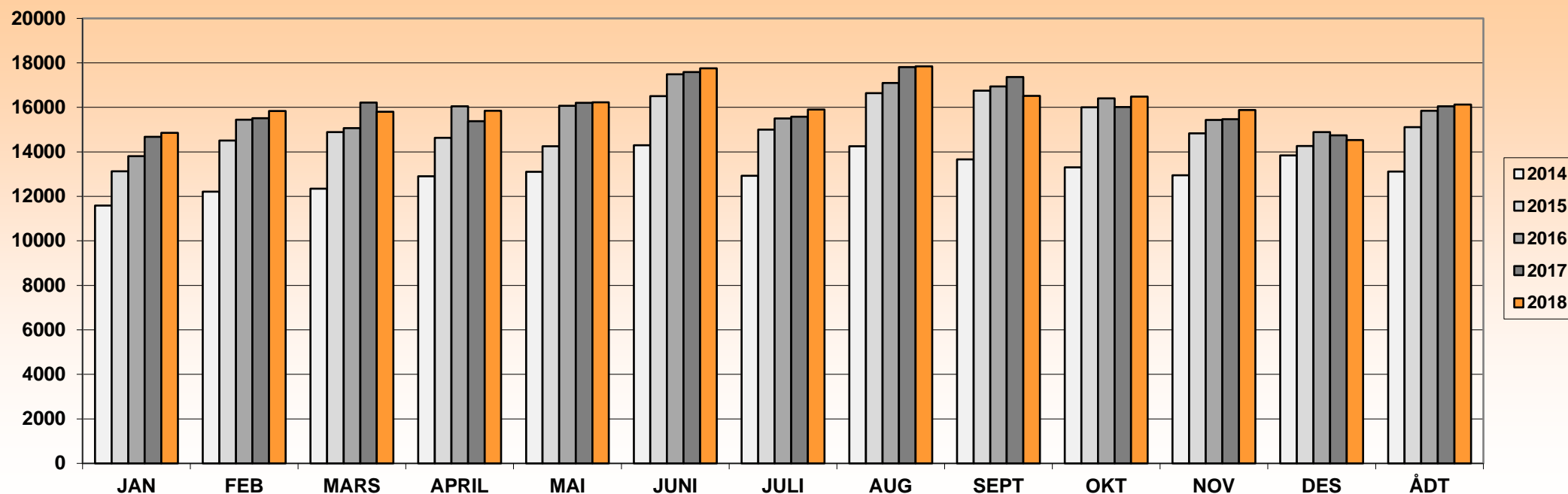

| ÅR | JAN | FEB | MARS | APRIL | MAI | JUNI | JULI | AUG | SEPT | OKT | NOV | DES | ÅDT | ÅDT tunge | % tunge | Vegident: EV 16 hp 13 km. 0,400 |
|------|-------|-------|-------|-------|-------|-------|-------|-------|-------|-------|-------|-------|-------|-----------|---------|---|
| 2010 | 10616 | 11563 | 11828 | 11701 | 12074 | 13963 | 13079 | 13704 | 12951 | 12271 | 11745 | 11012 | 12210 | 1490 | 12 % | |
| 2011 | 10321 | 11731 | 12050 | 12129 | 12400 | 13704 | 12545 | 13520 | 12922 | 12397 | 11934 | 11325 | 12248 | 1536 | 13 % | |
| 2012 | 11519 | 11847 | 12344 | 11928 | 12515 | 13688 | 12562 | 13809 | 12766 | 12410 | 11865 | 10978 | 12353 | 1489 | 12 % | |
| 2013 | 11236 | 12613 | 12771 | 11794 | 12357 | 13787 | 12753 | 13821 | 13062 | 12583 | 11988 | 11220 | 12496 | 1507 | 12 % | |
| 2014 | 11586 | 12218 | 12348 | 12908 | 13100 | 14298 | 12922 | 14259 | 13666 | 13309 | 12944 | 13838 | 13120 | 1601 | 12 % | |
| 2015 | 13124 | 14513 | 14886 | 14636 | 14257 | 16508 | 15000 | 16638 | 16752 | 16005 | 14837 | 14265 | 15117 | 1899 | 13 % | Økt trafikk p.g.a. midlertidig omlegging av fv.237. |
| 2016 | 13808 | 15449 | 15063 | 16046 | 16072 | 17486 | 15501 | 17098 | 16943 | 16406 | 15431 | 14893 | 15845 | 1916 | 12 % | |
| 2017 | 14675 | 15518 | 16219 | 15380 | 16207 | 17584 | 15581 | 17815 | 17363 | 16012 | 15474 | 14740 | 16047 | 2002 | 12 % | |
| 2018 | 14851 | 15834 | 15809 | 15852 | 16231 | 17751 | 15904 | 17845 | 16513 | 16482 | 15887 | 14536 | 16123 | 1970 | 12 % | |

Merk:
Data fra det enkelte registreringspunktene er kun representativt for den plass registreringen ble foretatt.
For trafikktviklingen for et større geografisk område henvises det til vegtrafikkindeksen.



Års- og månedsdøgntrafikk Ev16 Bjørkhaugtunnelen

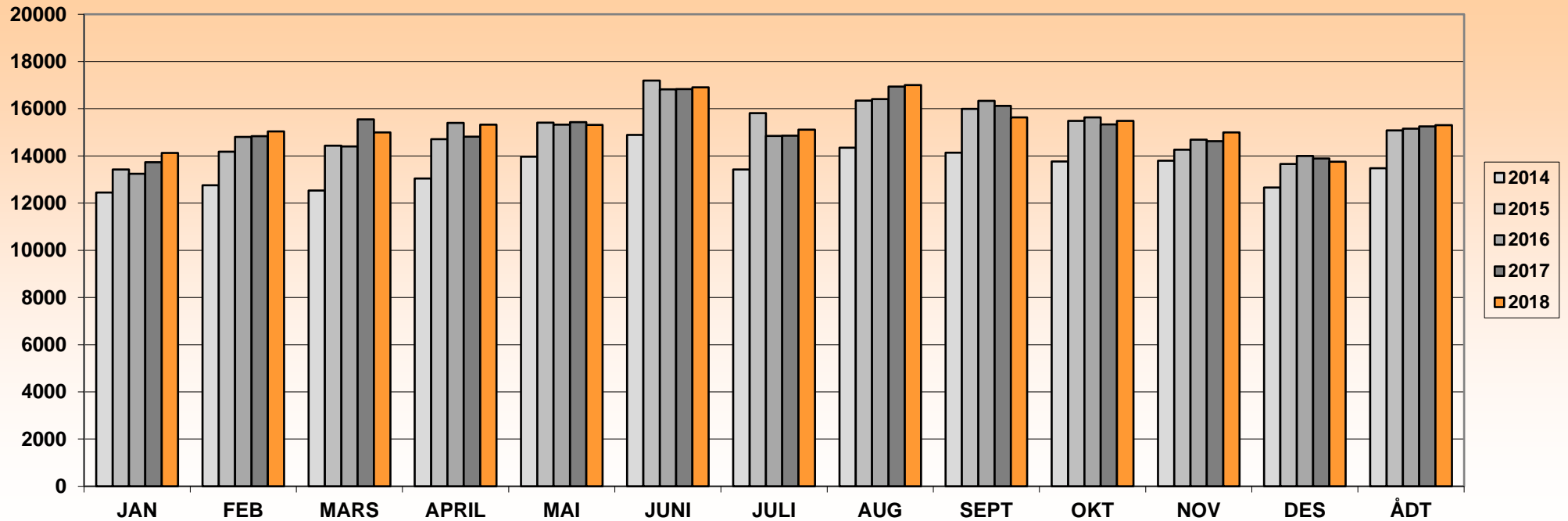

| ÅR | JAN | FEB | MARS | APRIL | MAI | JUNI | JULI | AUG | SEPT | OKT | NOV | DES | ÅDT | ÅDT tunge | % tunge | Vegident: EV 16 hp 13 km. 3,600 |
|------|-------|-------|-------|-------|-------|-------|-------|-------|-------|-------|-------|-------|-------|-----------|---------|------------------------------------|
| 2014 | 12447 | 12756 | 12536 | 13046 | 13960 | 14885 | 13424 | 14350 | 14134 | 13759 | 13793 | 12659 | 13480 | | | periodisk |
| 2015 | 13421 | 14181 | 14434 | 14710 | 15410 | 17193 | 15816 | 16346 | 15994 | 15482 | 14263 | 13656 | 15078 | 1895 | 13 % | kontinuerlig fra 9. September 2015 |
| 2016 | 13248 | 14798 | 14399 | 15394 | 15321 | 16821 | 14846 | 16406 | 16329 | 15629 | 14684 | 13996 | 15151 | 1885 | 12 % | |
| 2017 | 13731 | 14831 | 15546 | 14809 | 15431 | 16831 | 14853 | 16938 | 16116 | 15337 | 14620 | 13890 | 15244 | 1901 | 12 % | |
| 2018 | 14120 | 15038 | 14992 | 15319 | 15312 | 16907 | 15106 | 16996 | 15635 | 15480 | 14990 | 13757 | 15302 | 1830 | 12 % | |
| | | | | | | | | | | | | | | | | |
| | | | | | | | | | | | | | | | | |
| | | | | | | | | | | | | | | | | |

Merk:

Data fra det enkelte registreringspunktene er kun representativt for den plass registreringen ble foretatt.

For trafikkutviklingen for et større geografisk område henvises det til vegtrafikkindeksen.



Års- og månedsdøgntrafikk Ev16 Blindheim

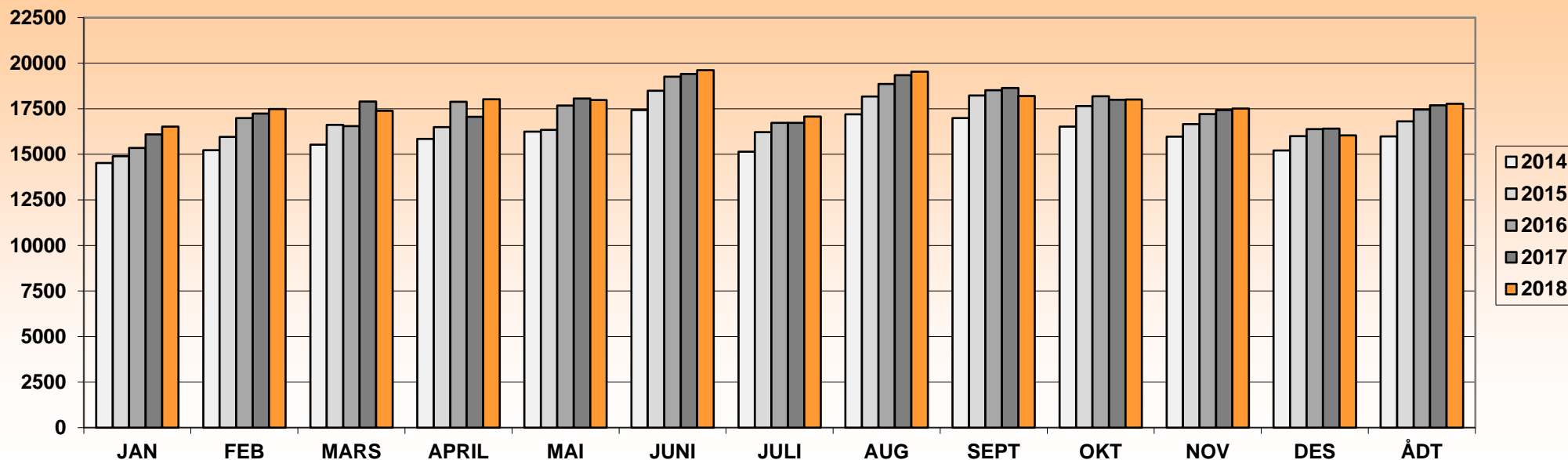

| ÅR | JAN | FEB | MARS | APRIL | MAI | JUNI | JULI | AUG | SEPT | OKT | NOV | DES | ÅDT | ÅDT tunge | % tunge | Vegident: EV 16 hp 13 km. 9,214 |
|------|-------|-------|-------|-------|-------|-------|-------|-------|-------|-------|-------|-------|-------|-----------|---------|---------------------------------|
| 2009 | 12856 | 13889 | 14180 | 14132 | 14945 | 16317 | 15147 | 15664 | 14952 | 14504 | 13890 | 13503 | 14500 | 1385 | 10 % | periodisk |
| 2012 | 13107 | 13973 | 14013 | 14171 | 14988 | 16384 | 14671 | 16099 | 15147 | 14721 | 14124 | 13228 | 14551 | 1628 | 11 % | periodisk |
| 2013 | 13671 | 14248 | 14447 | 15087 | 15408 | 16957 | 14920 | 16417 | 15850 | 15538 | 14943 | 13925 | 15118 | 1674 | 11 % | Kontinuerlig fra 25.mars 2013. |
| 2014 | 14518 | 15227 | 15525 | 15841 | 16246 | 17427 | 15142 | 17197 | 16994 | 16517 | 15969 | 15206 | 15984 | 1795 | 11 % | |
| 2015 | 14891 | 15955 | 16618 | 16486 | 16343 | 18489 | 16218 | 18171 | 18229 | 17648 | 16659 | 16002 | 16809 | 1800 | 11 % | |
| 2016 | 15348 | 16993 | 16550 | 17877 | 17676 | 19263 | 16731 | 18857 | 18521 | 18183 | 17211 | 16385 | 17460 | 1936 | 11 % | |
| 2017 | 16096 | 17233 | 17899 | 17064 | 18068 | 19412 | 16721 | 19337 | 18644 | 17987 | 17426 | 16405 | 17690 | 2195 | 12 % | |
| 2018 | 16519 | 17478 | 17389 | 18020 | 17984 | 19624 | 17075 | 19532 | 18206 | 18001 | 17509 | 16037 | 17778 | 2235 | 13 % | |

Merk:

Data fra det enkelte registreringspunktene er kun representativt for den plass registreringen ble foretatt.

For trafikkutviklingen for et større geografisk område henvises det til vegtrafikkindeksen.



Års- og månedsdøgntrafikk Trafikkmaskinen Nyårdstangen

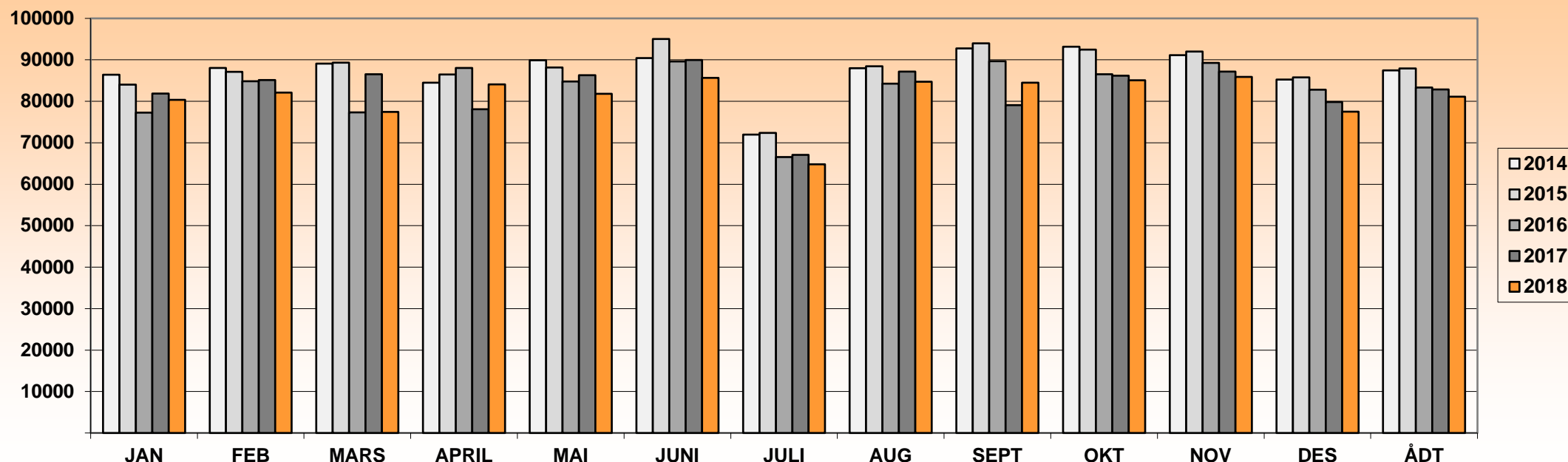

Totalt 13 kjørefelt fra 5 telepunkter.

| ÅR | JAN | FEB | MARS | APRIL | MAI | JUNI | JULI | AUG | SEPT | OKT | NOV | DES | ÅDT | ÅDT tunge | % tunge | Vegident: EV 16 /EV 39/RV 555 |
|------|-------|-------|-------|-------|-------|-------|-------|-------|-------|-------|-------|-------|--------------|-----------|---------|-------------------------------|
| 2010 | 81697 | 85614 | 87484 | 88536 | 89093 | 95983 | 72880 | 88295 | 94520 | 91105 | 94777 | 85178 | 87891 | 7631 | 9 % | |
| 2011 | 84156 | 89853 | 90301 | 83280 | 92932 | 90978 | 71131 | 89703 | 93905 | 91537 | 94267 | 87064 | 88220 | 7266 | 8 % | |
| 2012 | 87095 | 89071 | 91208 | 83530 | 90707 | 93686 | 73189 | 90120 | 93066 | 94685 | 95456 | 83385 | 88736 | 6807 | 8 % | |
| 2013 | 87897 | 90734 | 84303 | 94942 | 91893 | 94016 | 71619 | 87214 | 91170 | 92134 | 92225 | 83376 | 88389 | 6963 | 8 % | |
| 2014 | 86386 | 88014 | 89119 | 84517 | 89881 | 90434 | 71996 | 87969 | 92780 | 93182 | 91140 | 85220 | 87482 | 7233 | 8 % | |
| 2015 | 84027 | 87123 | 89327 | 86445 | 88163 | 95046 | 72357 | 88466 | 93986 | 92489 | 92018 | 85761 | 87897 | 7546 | 9 % | des.beregnet verdi. |
| 2016 | 77249 | 84823 | 77334 | 88062 | 84772 | 89632 | 66564 | 84283 | 89688 | 86532 | 89249 | 82810 | 83347 | 7009 | 8 % | |
| 2017 | 81854 | 85110 | 86538 | 78079 | 86299 | 89962 | 67095 | 87182 | 79062 | 86175 | 87193 | 79858 | 82842 | 7281 | 9 % | |
| 2018 | 80375 | 82128 | 77422 | 84100 | 81796 | 85634 | 64814 | 84733 | 84512 | 85083 | 85873 | 77479 | 81113 | 7256 | 9 % | |

Merk:

Data fra det enkelte registreringspunktene er kun representativt for den plass registreringen ble foretatt.

For trafikkutviklingen for et større geografisk område henvises det til vegtrafikkindeksen.



Års- og månedsdøgntrafikk Ev 16 Nygårdstangen

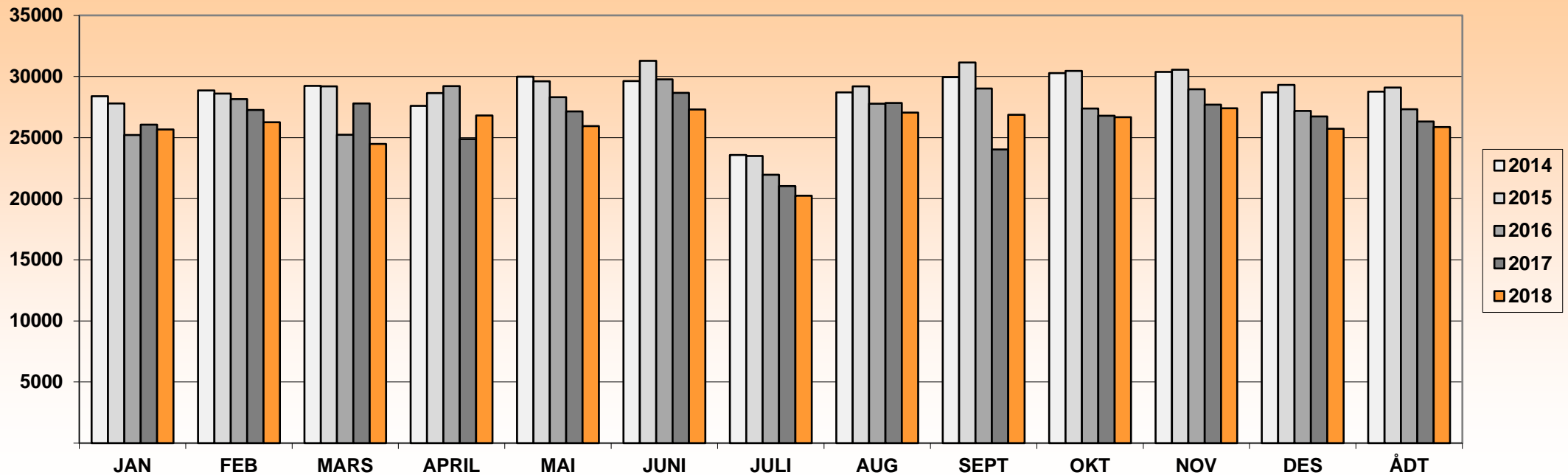

Totalt 7 Kjørefelt (Mellom Ag.Mowinckels gt. og trafikkmaskinen Nygårdstangen.)

| ÅR | JAN | FEB | MARS | APRIL | MAI | JUNI | JULI | AUG | SEPT | OKT | NOV | DES | ÅDT | ÅDT tunge | % tunge | Vegident: EV 16 hp 15 km. 0,500 |
|------|-------|-------|-------|-------|-------|-------|-------|-------|-------|-------|-------|-------|-------|-----------|---------|---------------------------------|
| 2010 | 30372 | 31699 | 32250 | 33041 | 33459 | 34780 | 26494 | 31641 | 33889 | 32494 | 34080 | 30560 | 32046 | 3257 | 10 % | |
| 2011 | 30031 | 32557 | 32234 | 29550 | 33896 | 32927 | 26573 | 32442 | 33761 | 31988 | 33365 | 31084 | 31785 | 2957 | 9 % | |
| 2012 | 30179 | 31380 | 31992 | 29544 | 32089 | 32986 | 25720 | 30833 | 32122 | 32211 | 32768 | 29209 | 30907 | 2667 | 9 % | |
| 2013 | 29414 | 30603 | 28347 | 32236 | 31717 | 31649 | 23842 | 29149 | 30219 | 30479 | 31282 | 28510 | 29764 | 2644 | 9 % | |
| 2014 | 28382 | 28866 | 29241 | 27606 | 29989 | 29633 | 23580 | 28704 | 29948 | 30282 | 30370 | 28701 | 28766 | 2700 | 9 % | |
| 2015 | 27797 | 28608 | 29203 | 28647 | 29602 | 31293 | 23503 | 29189 | 31145 | 30455 | 30548 | 29314 | 29097 | 2679 | 9 % | des. beregnet verdi. |
| 2016 | 25208 | 28153 | 25230 | 29214 | 28302 | 29769 | 21955 | 27766 | 29010 | 27371 | 28964 | 27180 | 27317 | 2659 | 10 % | |
| 2017 | 26058 | 27263 | 27800 | 24872 | 27153 | 28665 | 21033 | 27842 | 24024 | 26784 | 27699 | 26736 | 26320 | 2791 | 11 % | |
| 2018 | 25672 | 26258 | 24486 | 26817 | 25947 | 27309 | 20249 | 27036 | 26878 | 26663 | 27406 | 25731 | 25855 | 2638 | 10 % | |

Merk:

Data fra det enkelte registreringspunktene er kun representativt for den plass registreringen ble foretatt.

For trafikkutviklingen for et større geografisk område henvises det til vegtrafikkindeksen.



Års- og månedsdøgntrafikk Ev 16 Christes gate

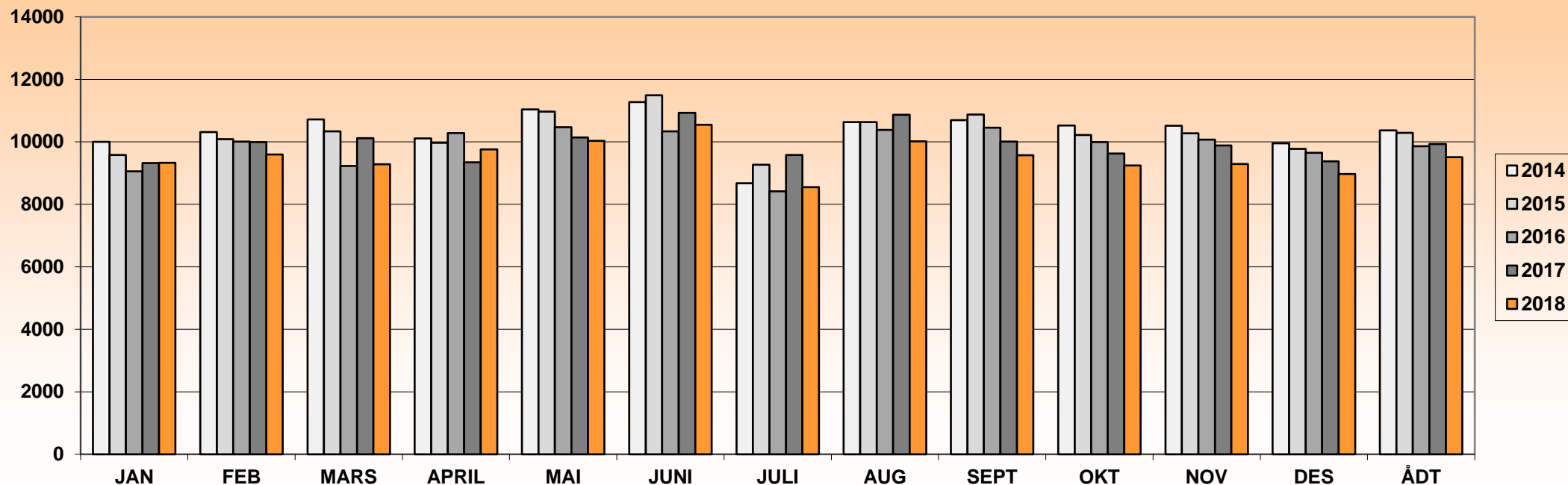

| ÅR | JAN | FEB | MARS | APRIL | MAI | JUNI | JULI | AUG | SEPT | OKT | NOV | DES | ÅDT | ÅDT tunge | % tunge | Vegident: EV 16 hp 15 km. 1,500 |
|------|-------|-------|-------|-------|-------|-------|-------|-------|-------|-------|-------|------|-------|-----------|---------|---------------------------------|
| 2010 | 10546 | 11376 | 11545 | 11827 | 12359 | 11848 | 9782 | 10841 | 11055 | 10431 | 10330 | 9969 | 10986 | 2272 | 21 % | |
| 2011 | 9594 | 10427 | 10207 | 9732 | 11165 | 10957 | 9243 | 10510 | 10730 | 9822 | 9962 | 9533 | 10153 | 1809 | 18 % | |
| 2012 | 9732 | 10686 | 11144 | 10465 | 11723 | 12058 | 10142 | 11316 | 11011 | 10882 | 11086 | 9947 | 10847 | 1732 | 16 % | |
| 2013 | 10080 | 10602 | 10051 | 11165 | 11500 | 11562 | 9457 | 11003 | 10836 | 10611 | 10869 | 9889 | 10630 | 1881 | 18 % | |
| 2014 | 10002 | 10313 | 10717 | 10111 | 11034 | 11274 | 8676 | 10634 | 10693 | 10521 | 10515 | 9950 | 10367 | 1851 | 18 % | |
| 2015 | 9578 | 10084 | 10339 | 9973 | 10968 | 11490 | 9269 | 10636 | 10877 | 10221 | 10272 | 9773 | 10287 | 1884 | 18 % | |
| 2016 | 9057 | 10012 | 9225 | 10278 | 10466 | 10334 | 8421 | 10386 | 10451 | 9995 | 10074 | 9650 | 9857 | 1996 | 20 % | |
| 2017 | 9319 | 9989 | 10116 | 9347 | 10139 | 10928 | 9582 | 10864 | 10005 | 9625 | 9885 | 9374 | 9930 | 2172 | 22 % | |
| 2018 | 9332 | 9597 | 9282 | 9757 | 10031 | 10544 | 8552 | 10013 | 9569 | 9240 | 9292 | 8969 | 9511 | 2044 | 21 % | |

Merk:

Data fra det enkelte registreringspunktene er kun representativt for den plass registreringen ble foretatt.

For trafikkutviklingen for et større geografisk område henvises det til vegtrafikkindeksen.



Års- og månedsdøgntrafikk Ev 39 Sveio

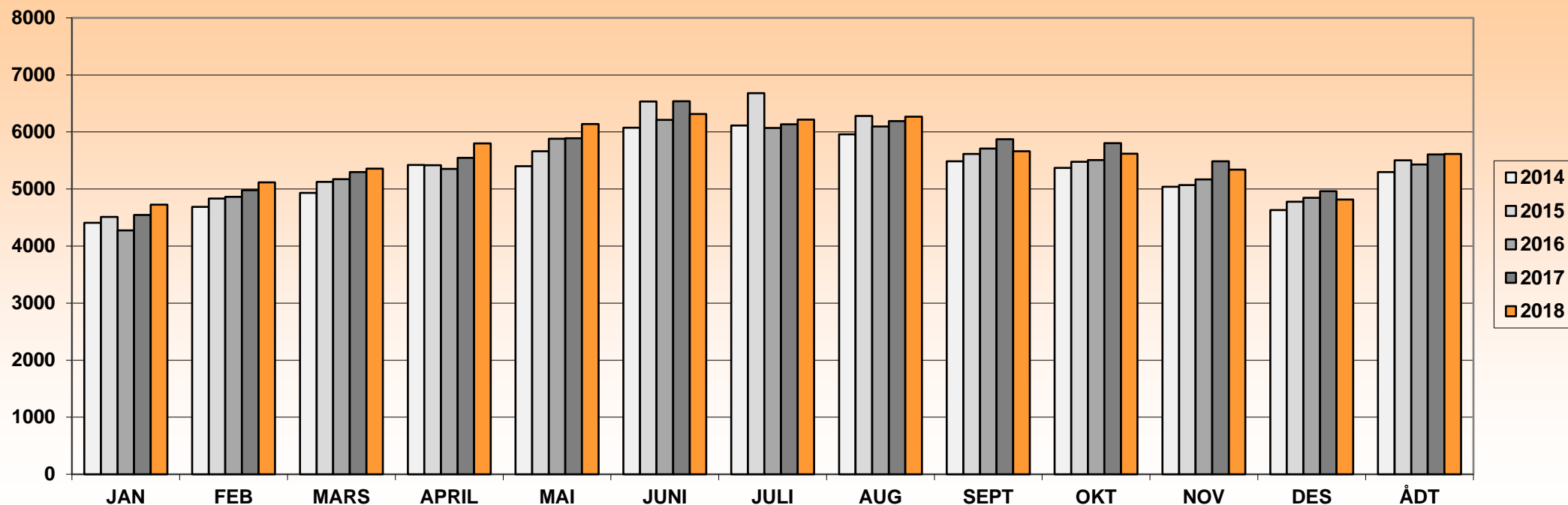

| ÅR | JAN | FEB | MARS | APRIL | MAI | JUNI | JULI | AUG | SEPT | OKT | NOV | DES | ÅDT | ÅDT tunge | % tunge | Vegident: EV 39 hp 3 km.1,800 |
|------|------|------|------|-------|------|------|------|------|------|------|------|------|------|-----------|---------|--------------------------------------|
| 2010 | 3408 | 3757 | 4148 | 4597 | 4896 | 5297 | 5621 | 5228 | 4747 | 4536 | 4187 | 3855 | 4527 | 662 | 15 % | |
| 2011 | 3425 | 3956 | 4240 | 4675 | 4712 | 5350 | 6304 | 5859 | 4656 | 4578 | 4300 | 3898 | 4668 | 705 | 15 % | Juli, aug. og des. beregnet verdi. |
| 2012 | 3703 | 3995 | 4391 | 4678 | 4973 | 5383 | 5906 | 5485 | 4805 | 4798 | 4484 | 3957 | 4716 | 730 | 15 % | |
| 2013 | 3894 | 4337 | 4663 | 4793 | 5402 | 5913 | 5855 | 5716 | 5223 | 5146 | 4608 | 4253 | 4987 | 783 | 16 % | beregnet data i juni. |
| 2014 | 4409 | 4688 | 4931 | 5422 | 5399 | 6075 | 6114 | 5958 | 5486 | 5370 | 5038 | 4630 | 5296 | 813 | 15 % | beregnet data i januar og juli. |
| 2015 | 4511 | 4833 | 5124 | 5419 | 5661 | 6535 | 6682 | 6281 | 5616 | 5478 | 5069 | 4779 | 5503 | 782 | 14 % | beregnet data 3.01-13.01+22.03-15.04 |
| 2016 | 4273 | 4862 | 5173 | 5354 | 5881 | 6211 | 6072 | 6098 | 5710 | 5509 | 5170 | 4846 | 5431 | 787 | 14 % | |
| 2017 | 4547 | 4980 | 5297 | 5548 | 5890 | 6540 | 6134 | 6190 | 5871 | 5805 | 5487 | 4961 | 5607 | 858 | 15 % | |
| 2018 | 4726 | 5118 | 5358 | 5799 | 6139 | 6316 | 6216 | 6267 | 5661 | 5619 | 5340 | 4815 | 5617 | 866 | 15 % | |

Merk:

Data fra det enkelte registreringspunktene er kun representativt for den plass registreringen ble foretatt. For trafikkutviklingen for et større geografisk område henvises det til vegtrafikkindeksen.



Års- og månadsdøgntrafikk Ev 39 Bømlafjordtunnelen

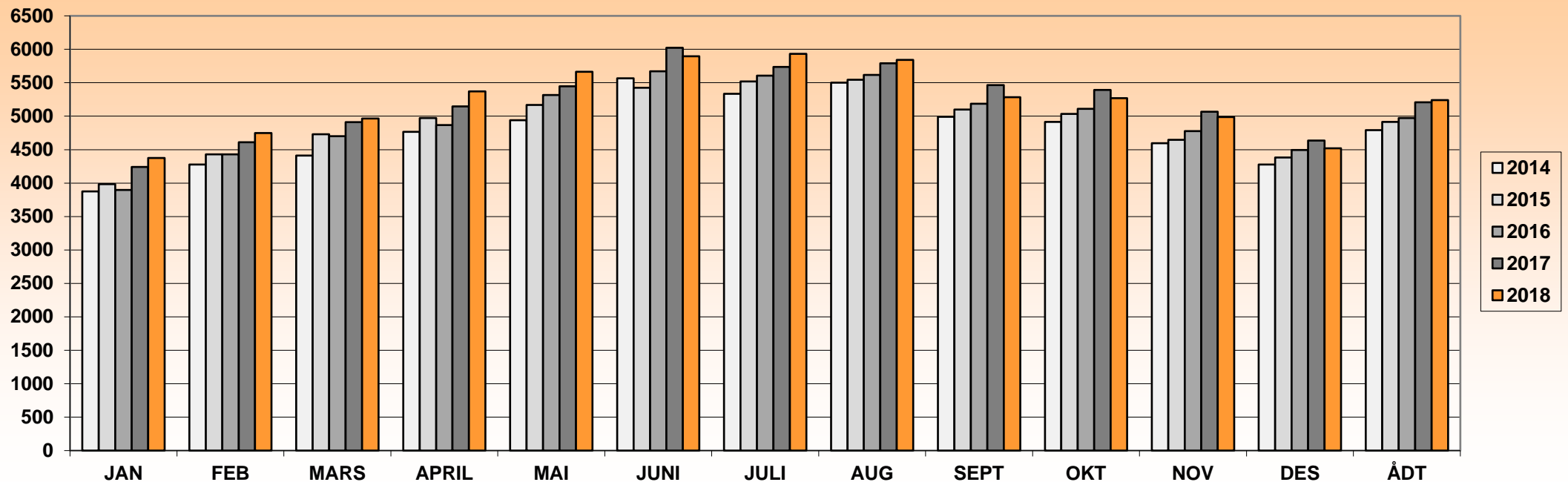

| ÅR | JAN | FEB | MARS | APRIL | MAI | JUNI | JULI | AUG | SEPT | OKT | NOV | DES | ÅDT | ÅDT tunge | % tunge | Vegident: EV 39 hp 4 km.8,400 |
|------|------|------|------|-------|------|------|------|------|------|------|------|------|------|-----------|---------|---|
| 2010 | 2995 | 3307 | 3597 | 3983 | 4232 | 4556 | 4756 | 4572 | 4071 | 3959 | 3650 | 3384 | 3925 | 586 | 15 % | Bomstasjonen ble fjernet 30 april 2013 |
| 2011 | 2983 | 3439 | 3696 | 4026 | 4146 | 4670 | 4739 | 4585 | 4023 | 3983 | 3735 | 3540 | 3966 | 611 | 15 % | |
| 2012 | 3218 | 3468 | 3797 | 4022 | 4373 | 4660 | 4872 | 4782 | 4192 | 4200 | 3927 | 3478 | 4084 | 640 | 16 % | |
| 2013 | 3385 | 3809 | 4060 | 4220 | 4888 | 5183 | 5214 | 5124 | 4599 | 4512 | 4103 | 3794 | 4411 | 696 | 16 % | Fra sept. 2013 beregnet verdi p.g.a. anlegg |
| 2014 | 3877 | 4277 | 4412 | 4767 | 4940 | 5566 | 5334 | 5502 | 4989 | 4914 | 4596 | 4279 | 4790 | 634 | 13 % | |
| 2015 | 3985 | 4431 | 4731 | 4973 | 5167 | 5427 | 5521 | 5546 | 5098 | 5035 | 4645 | 4384 | 4915 | 636 | 13 % | |
| 2016 | 3896 | 4428 | 4701 | 4868 | 5318 | 5670 | 5606 | 5616 | 5186 | 5109 | 4778 | 4493 | 4974 | 630 | 13 % | |
| 2017 | 4241 | 4609 | 4912 | 5148 | 5446 | 6021 | 5737 | 5790 | 5464 | 5392 | 5068 | 4634 | 5208 | 679 | 13 % | |
| 2018 | 4376 | 4747 | 4967 | 5372 | 5665 | 5895 | 5932 | 5841 | 5285 | 5269 | 4987 | 4521 | 5241 | 711 | 14 % | |

Merk:

Data fra det enkelte registreringspunktene er kun representativt for den plass registreringen ble foretatt.

For trafikkutviklingen for et større geografisk område henvises det til vegtrafikkindeksen.



Års- og månedsdøgntrafikk Ev 39 Trekantsamband tidligere Bomstasjon

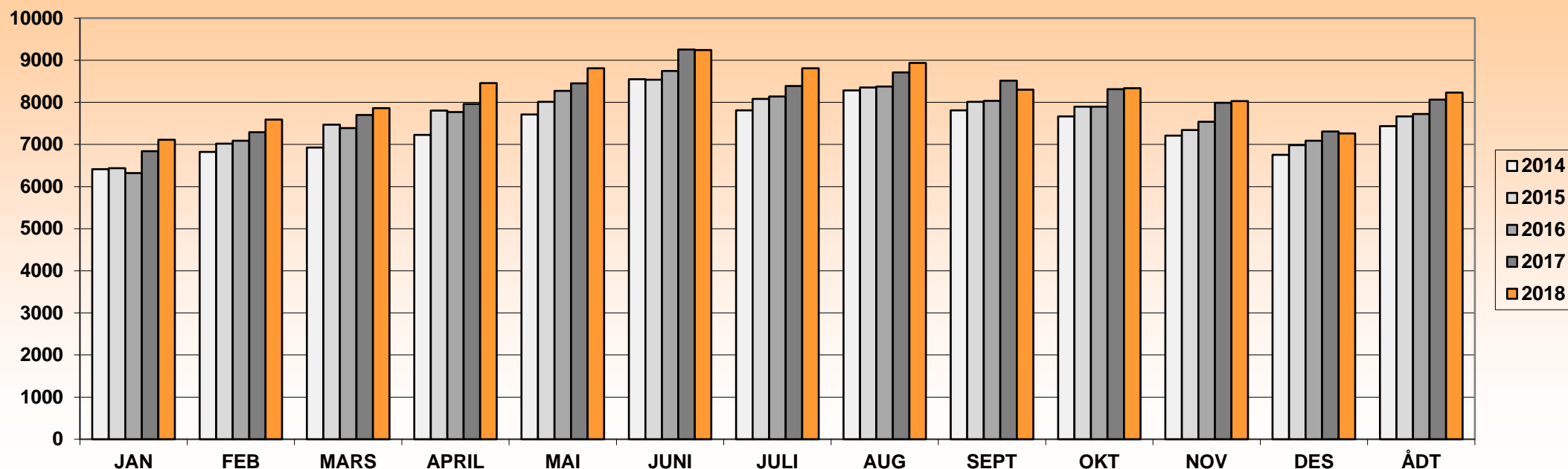

| ÅR | JAN | FEB | MARS | APRIL | MAI | JUNI | JULI | AUG | SEPT | OKT | NOV | DES | ÅDT | ÅDT tunge | % tunge | Vegident: EV 39 hp 4 km.8,640 |
|------|------|------|------|-------|------|------|------|------|------|------|------|------|------|-----------|---------|--|
| 2010 | 4563 | 4966 | 5380 | 5799 | 6061 | 6676 | 6482 | 6394 | 5959 | 5786 | 5503 | 5107 | 5726 | 801 | 14 % | Bomstasjonen ble fjernet 30 april 2013 |
| 2011 | 4580 | 5198 | 5542 | 5919 | 6112 | 6722 | 6451 | 6549 | 5958 | 5871 | 5602 | 5348 | 5823 | 846 | 15 % | |
| 2012 | 4975 | 5271 | 5720 | 5947 | 6431 | 6897 | 6665 | 6806 | 6171 | 6224 | 5937 | 5259 | 6027 | 894 | 15 % | |
| 2013 | 5238 | 5746 | 6018 | 6393 | 7206 | 7684 | 7368 | 7455 | 7128 | 6615 | 6036 | 5741 | 6556 | 974 | 15 % | Fra sept. beregnet verdi p.g.a. anlegg |
| 2014 | 6412 | 6822 | 6925 | 7226 | 7711 | 8547 | 7812 | 8281 | 7812 | 7664 | 7209 | 6755 | 7434 | 856 | 12 % | Januar-9.mai beregnet verdi. |
| 2015 | 6436 | 7022 | 7467 | 7802 | 8015 | 8535 | 8083 | 8351 | 8013 | 7896 | 7344 | 6984 | 7665 | 865 | 11 % | |
| 2016 | 6320 | 7088 | 7387 | 7769 | 8273 | 8743 | 8137 | 8377 | 8034 | 7895 | 7541 | 7087 | 7721 | 861 | 11 % | |
| 2017 | 6840 | 7293 | 7702 | 7963 | 8451 | 9251 | 8386 | 8713 | 8515 | 8311 | 7988 | 7310 | 8063 | 942 | 12 % | |
| 2018 | 7114 | 7588 | 7862 | 8457 | 8811 | 9244 | 8811 | 8937 | 8303 | 8338 | 8031 | 7264 | 8233 | 1010 | 12 % | |

Merk:
Data fra det enkelte registreringspunktene er kun representativt for den plass registreringen ble foretatt.
For trafikkutviklingen for et større geografisk område henvises det til vegtrafikkindeksen.



Års- og månedsdøgntrafikk Ev 39 Stordabrua

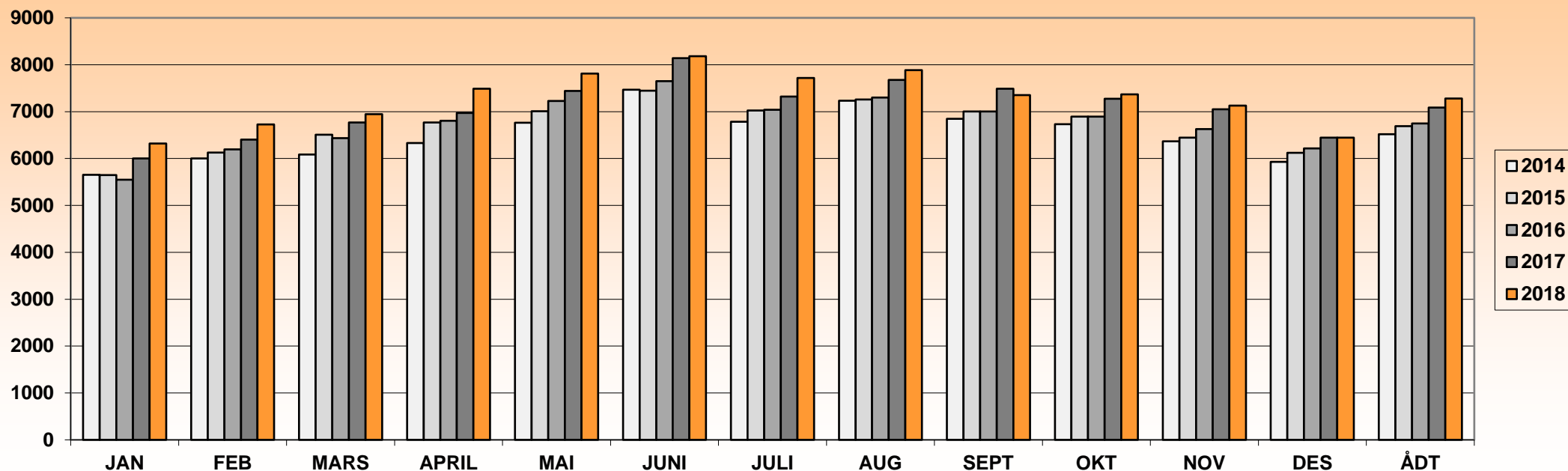

| ÅR | JAN | FEB | MARS | APRIL | MAI | JUNI | JULI | AUG | SEPT | OKT | NOV | DES | ÅDT | ÅDT tunge | % tunge | Vegident: EV 39 hp 5 km.0,100 |
|------|------|------|------|-------|------|------|------|------|------|------|------|------|------|-----------|---------|--|
| 2010 | 4003 | 4346 | 4732 | 5099 | 5313 | 5881 | 5612 | 5588 | 5208 | 5061 | 4853 | 4524 | 5021 | 690 | 14 % | Bomstasjonen ble fjernet 30 april 2013 |
| 2011 | 4031 | 4575 | 4884 | 5173 | 5370 | 5877 | 5604 | 5732 | 5224 | 5120 | 4908 | 4692 | 5100 | 731 | 14 % | |
| 2012 | 4383 | 4630 | 5033 | 5184 | 5636 | 6081 | 5795 | 5935 | 5393 | 5462 | 5222 | 4639 | 5284 | 769 | 15 % | |
| 2013 | 4635 | 5066 | 5267 | 5658 | 6395 | 6843 | 6499 | 6560 | 6340 | 5868 | 5350 | 5072 | 5799 | 848 | 15 % | Fra sept. beregnet verdi p.g.a. anlegg |
| 2014 | 5653 | 6000 | 6086 | 6330 | 6764 | 7468 | 6783 | 7235 | 6846 | 6733 | 6369 | 5931 | 6518 | 735 | 11 % | |
| 2015 | 5649 | 6129 | 6507 | 6768 | 7006 | 7445 | 7022 | 7258 | 7001 | 6896 | 6446 | 6121 | 6690 | 736 | 11 % | |
| 2016 | 5549 | 6195 | 6434 | 6803 | 7229 | 7650 | 7041 | 7299 | 7003 | 6892 | 6627 | 6216 | 6745 | 737 | 11 % | |
| 2017 | 6001 | 6404 | 6766 | 6973 | 7441 | 8142 | 7323 | 7676 | 7490 | 7275 | 7051 | 6443 | 7084 | 805 | 11 % | |
| 2018 | 6320 | 6729 | 6947 | 7488 | 7813 | 8182 | 7716 | 7882 | 7350 | 7367 | 7129 | 6446 | 7282 | 866 | 12 % | |

Merk:
Data fra det enkelte registreringspunktene er kun representativt for den plass registreringen ble foretatt.
For trafikkutviklingen for et større geografisk område henvises det til vegtrafikkindeksen.



Års- og månedsdøgntrafikk Ev39 Heiane bru

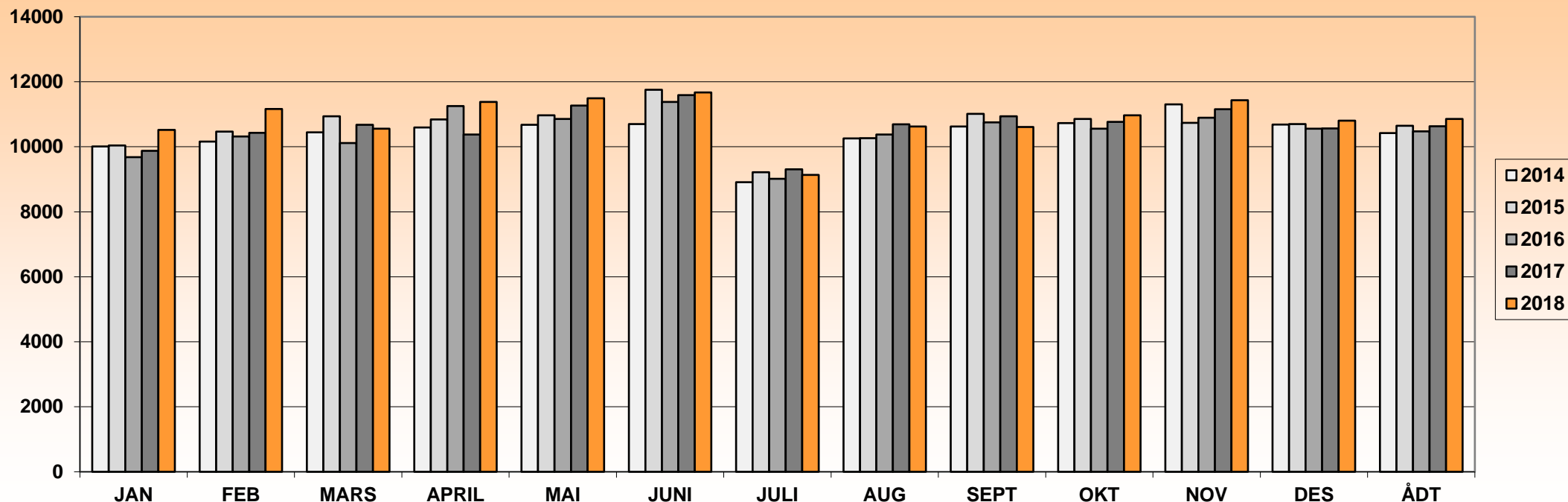

| ÅR | JAN | FEB | MARS | APRIL | MAI | JUNI | JULI | AUG | SEPT | OKT | NOV | DES | ÅDT | ÅDT tunge | % tunge | Vegident: EV 39 hp 68 km.23,060 |
|------|-------|-------|-------|-------|-------|-------|------|-------|-------|-------|-------|-------|--------------|-----------|---------|---------------------------------|
| 2012 | 8639 | 8720 | 8950 | 8659 | 9254 | 9670 | 7608 | 8908 | 8936 | 9220 | 9530 | 8935 | 8917 | 510 | 6 % | Kontinuerlig fra mars 2012 |
| 2013 | 8793 | 9025 | 8874 | 9810 | 9871 | 10268 | 8351 | 9584 | 9828 | 10044 | 10429 | 9939 | 9567 | 537 | 6 % | |
| 2014 | 10006 | 10160 | 10440 | 10594 | 10677 | 10696 | 8907 | 10259 | 10624 | 10729 | 11308 | 10682 | 10422 | 592 | 6 % | |
| 2015 | 10037 | 10469 | 10939 | 10843 | 10971 | 11752 | 9215 | 10266 | 11013 | 10857 | 10732 | 10697 | 10646 | 610 | 6 % | |
| 2016 | 9682 | 10315 | 10112 | 11249 | 10859 | 11381 | 9013 | 10380 | 10749 | 10557 | 10893 | 10554 | 10473 | 593 | 6 % | |
| 2017 | 9872 | 10427 | 10677 | 10373 | 11269 | 11587 | 9306 | 10690 | 10936 | 10768 | 11156 | 10566 | 10633 | 753 | 7 % | |
| 2018 | 10520 | 11165 | 10556 | 11381 | 11494 | 11668 | 9136 | 10624 | 10605 | 10965 | 11434 | 10803 | 10856 | 850 | 8 % | |
| | | | | | | | | | | | | | | | | |
| | | | | | | | | | | | | | | | | |

Merk:
Data fra det enkelte registreringspunktene er kun representativt for den plass registreringen ble foretatt.
For trafikkutviklingen for et større geografisk område henvises det til vegtrafikkindeksen.



Års- og månedsdøgntrafikk Ev39 Vabakken

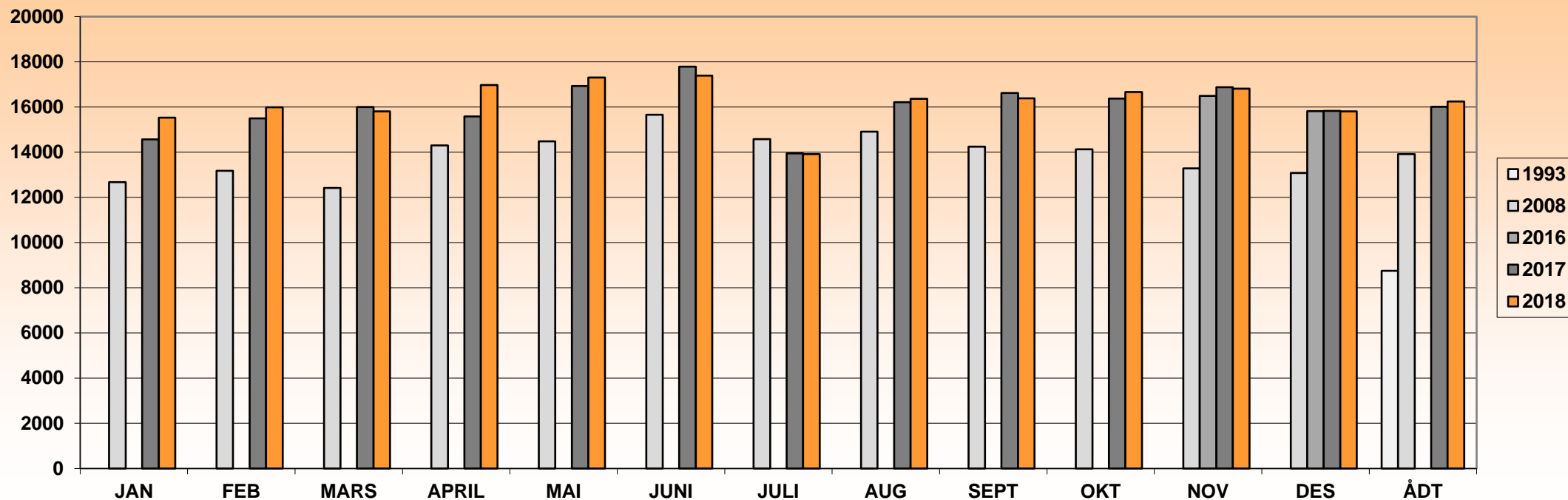

| ÅR | JAN | FEB | MARS | APRIL | MAI | JUNI | JULI | AUG | SEPT | OKT | NOV | DES | ÅDT | ÅDT tunge | % tunge | Vegident: EV 39 hp 7 km.5,699 |
|------|-------|-------|-------|-------|-------|-------|-------|-------|-------|-------|-------|-------|-------|-----------|---------|-----------------------------------|
| 1992 | | | | | | | | | | | | | 9503 | | | periodisk |
| 1993 | | | | | | | | | | | | | 8746 | | | periodisk |
| 2008 | 12672 | 13175 | 12419 | 14300 | 14480 | 15660 | 14580 | 14905 | 14243 | 14132 | 13281 | 13083 | 13910 | | | periodisk |
| 2016 | | | | | | | | | | | 16495 | 15818 | | | | Kontinuerlig fra Nov. 2016 |
| 2017 | 14570 | 15493 | 15995 | 15584 | 16925 | 17782 | 13947 | 16218 | 16615 | 16376 | 16880 | 15831 | 16014 | 1212 | 8 % | |
| 2018 | 15527 | 15986 | 15807 | 16977 | 17306 | 17391 | 13915 | 16361 | 16389 | 16660 | 16811 | 15805 | 16240 | 1212 | 7 % | |
| | | | | | | | | | | | | | | | | |
| | | | | | | | | | | | | | | | | |

Merk:

Data fra det enkelte registreringspunktene er kun representativt for den plass registreringen ble foretatt. For trafikkutviklingen for et større geografisk område henvises det til vegtrafikkindeksen.



Års- og månedsdøgntrafikk Ev39 Studalen

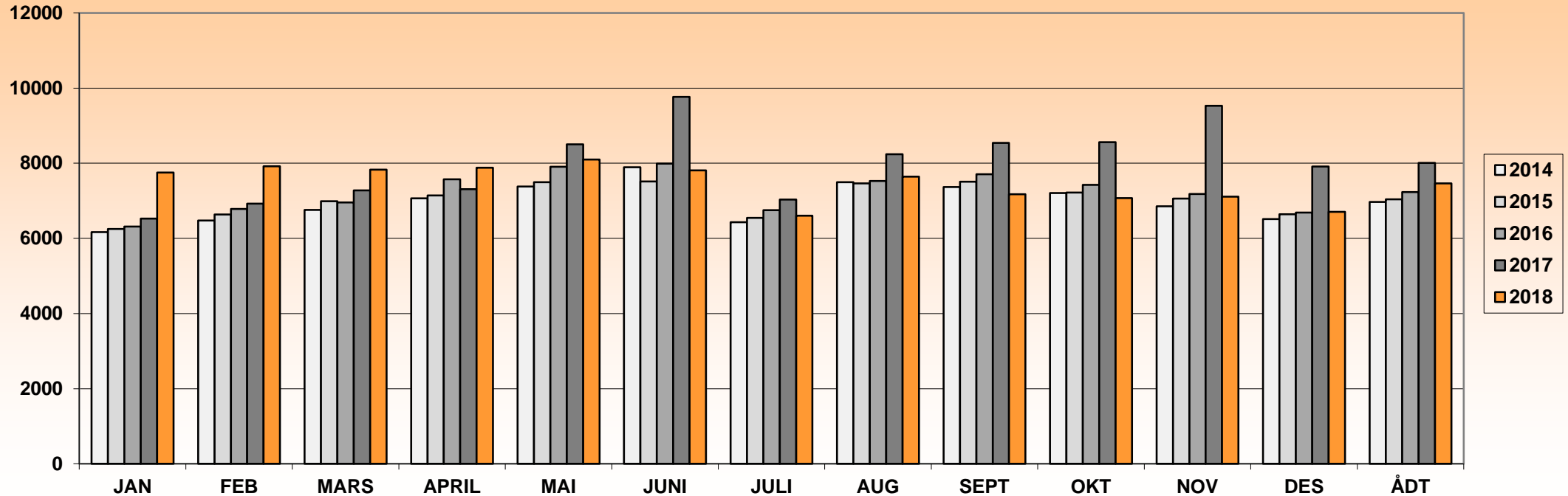

| ÅR | JAN | FEB | MARS | APRIL | MAI | JUNI | JULI | AUG | SEPT | OKT | NOV | DES | ÅDT | ÅDT tunge | % tunge | Vegident: EV 39 hp 7 km.5,699 |
|------|------|------|------|-------|------|------|------|------|------|------|------|------|------|-----------|---------|-------------------------------|
| 2010 | | | | | | | | | | | | | 6035 | | | periodisk |
| 2012 | | | | | 7048 | 7182 | 6339 | 7034 | 6631 | 6652 | 6572 | 6960 | 6435 | 588 | 9 % | Kontinuerlig fra mai 2012 |
| 2013 | 6038 | 6299 | 6229 | 6683 | 7167 | 7372 | 6189 | 6790 | 6835 | 6748 | 6346 | 6035 | 6561 | 675 | 10 % | |
| 2014 | 6166 | 6473 | 6758 | 7067 | 7380 | 7896 | 6432 | 7494 | 7367 | 7207 | 6855 | 6513 | 6968 | 676 | 10 % | |
| 2015 | 6249 | 6634 | 6990 | 7142 | 7497 | 7517 | 6543 | 7465 | 7507 | 7217 | 7058 | 6639 | 7038 | 652 | 9 % | |
| 2016 | 6315 | 6786 | 6954 | 7572 | 7906 | 7989 | 6750 | 7530 | 7705 | 7426 | 7179 | 6689 | 7232 | 669 | 9 % | |
| 2017 | 6529 | 6926 | 7276 | 7306 | 8502 | 9767 | 7033 | 8242 | 8538 | 8561 | 9529 | 7911 | 8011 | 691 | 9 % | |
| 2018 | 7752 | 7921 | 7829 | 7878 | 8100 | 7808 | 6601 | 7643 | 7176 | 7072 | 7112 | 6703 | 7462 | 686 | 9 % | |

Merk:
Data fra det enkelte registreringspunktene er kun representativt for den plass registreringen ble foretatt.
For trafikktviklingen for et større geografisk område henvises det til vegtrafikkindeksen.



Års- og månedsdøgntrafikk Ev39 Ådland

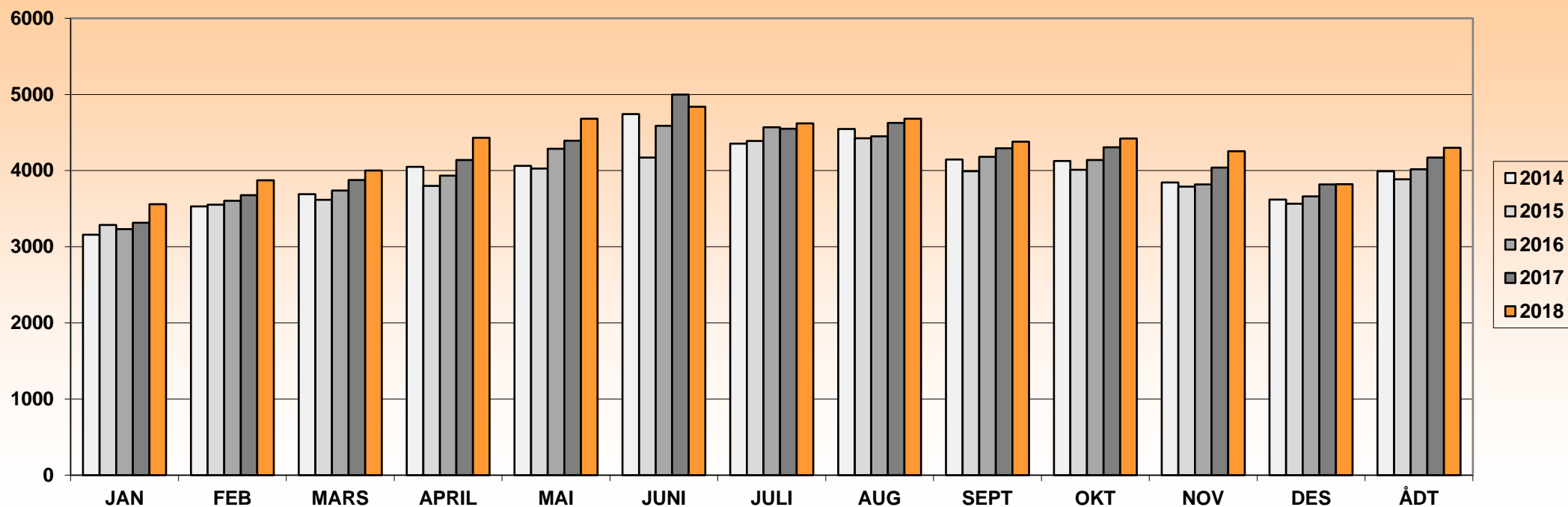

| ÅR | JAN | FEB | MARS | APRIL | MAI | JUNI | JULI | AUG | SEPT | OKT | NOV | DES | ÅDT | ÅDT tunge | % tunge | Vegident: EV 39 hp 8 km.1,160 |
|------|------|------|------|-------|------|------|------|------|------|------|------|------|-------------|-----------|---------|-------------------------------|
| 2012 | 3038 | 3257 | 3372 | 3636 | 4084 | 4223 | 4348 | 4154 | 3700 | 3698 | 3538 | 3197 | 3689 | 534 | 14 % | Kontinuerlig fra mars 2012 |
| 2013 | 3018 | 3350 | 3507 | 3706 | 4131 | 4400 | 4323 | 4247 | 4033 | 3903 | 3575 | 3352 | 3798 | 561 | 15 % | |
| 2014 | 3159 | 3529 | 3689 | 4049 | 4061 | 4741 | 4355 | 4548 | 4145 | 4127 | 3844 | 3620 | 3990 | 565 | 14 % | |
| 2015 | 3285 | 3552 | 3615 | 3798 | 4027 | 4171 | 4388 | 4425 | 3991 | 4010 | 3789 | 3564 | 3886 | 547 | 14 % | |
| 2016 | 3233 | 3605 | 3737 | 3934 | 4287 | 4589 | 4569 | 4451 | 4182 | 4140 | 3818 | 3660 | 4018 | 558 | 14 % | |
| 2017 | 3316 | 3677 | 3875 | 4138 | 4392 | 4999 | 4550 | 4627 | 4294 | 4306 | 4040 | 3818 | 4171 | 586 | 14 % | |
| 2018 | 3559 | 3874 | 4001 | 4432 | 4681 | 4837 | 4620 | 4680 | 4381 | 4422 | 4256 | 3821 | 4298 | 633 | 15 % | |

Merk:
Data fra det enkelte registreringspunktene er kun representativt for den plass registreringen ble foretatt.
For trafikktviklingen for et større geografisk område henvises det til vegtrafikkindeksen.



Års- og månedsdøgntrafikk Ev39 Medhammar

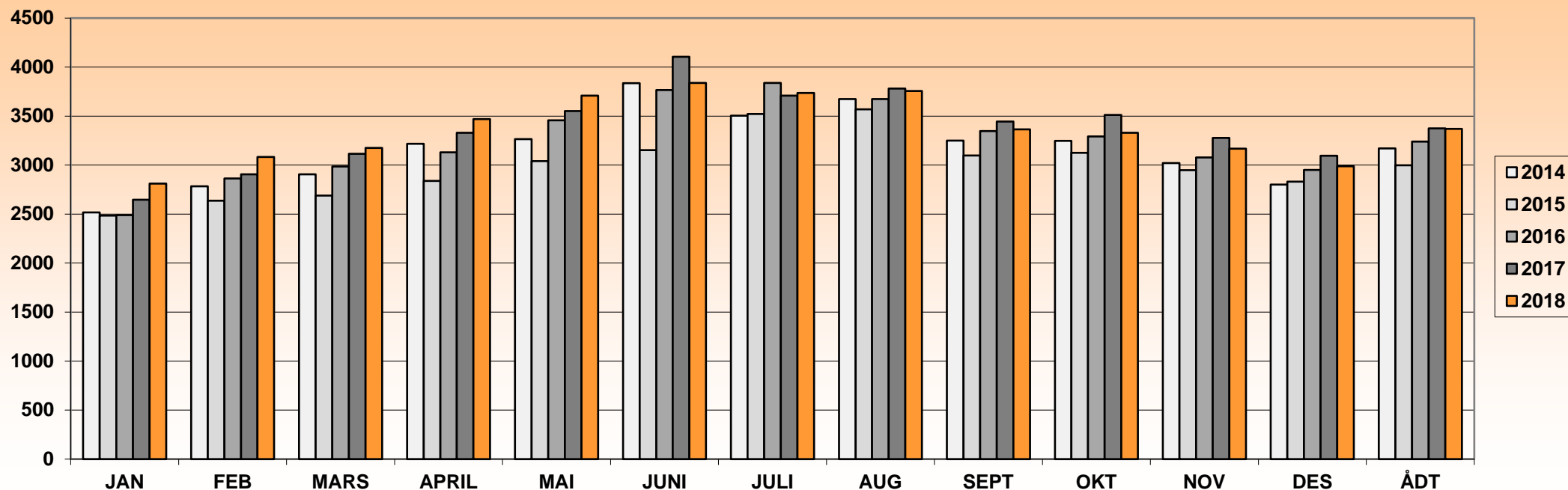

| ÅR | JAN | FEB | MARS | APRIL | MAI | JUNI | JULI | AUG | SEPT | OKT | NOV | DES | ÅDT | ÅDT tunge | % tunge | Vegident: EV 39 hp 9 km.3,550 |
|------|------|------|------|-------|------|------|------|------|------|------|------|------|------|-----------|---------|-------------------------------|
| 2010 | 2074 | 2348 | 2543 | 2846 | 3072 | 3255 | 3413 | 3366 | 2907 | 2870 | 2638 | 2473 | 2820 | 444 | 16 % | |
| 2011 | 2164 | 2474 | 2587 | 2759 | 2798 | 3174 | 3207 | 3178 | 2762 | 2730 | 2635 | 2559 | 2754 | 447 | 16 % | |
| 2012 | 2292 | 2499 | 2722 | 2961 | 3319 | 3479 | 3592 | 3476 | 3018 | 3026 | 2811 | 2543 | 2980 | 501 | 17 % | |
| 2013 | 2375 | 2591 | 2821 | 2933 | 3358 | 3572 | 3569 | 3511 | 3145 | 3059 | 2842 | 2704 | 3043 | 530 | 17 % | |
| 2014 | 2516 | 2784 | 2906 | 3217 | 3266 | 3837 | 3504 | 3673 | 3251 | 3247 | 3020 | 2801 | 3170 | 535 | 17 % | |
| 2015 | 2485 | 2637 | 2690 | 2838 | 3041 | 3152 | 3522 | 3568 | 3098 | 3125 | 2949 | 2832 | 2998 | 498 | 17 % | |
| 2016 | 2489 | 2863 | 2985 | 3131 | 3457 | 3765 | 3838 | 3675 | 3348 | 3292 | 3077 | 2950 | 3240 | 513 | 16 % | |
| 2017 | 2648 | 2905 | 3115 | 3330 | 3552 | 4106 | 3708 | 3782 | 3444 | 3512 | 3278 | 3096 | 3375 | 554 | 16 % | |
| 2018 | 2812 | 3082 | 3175 | 3470 | 3708 | 3839 | 3737 | 3756 | 3366 | 3329 | 3167 | 2989 | 3370 | 568 | 17 % | |

Merk:

Data fra det enkelte registreringspunktene er kun representativt for den plass registreringen ble foretatt.

For trafikkutviklingen for et større geografisk område henvises det til vegtrafikkindeksen.



Års- og månadsdøgntrafikk Ev39 Moberg/ Halhjemsveien X Lepsøyvegen

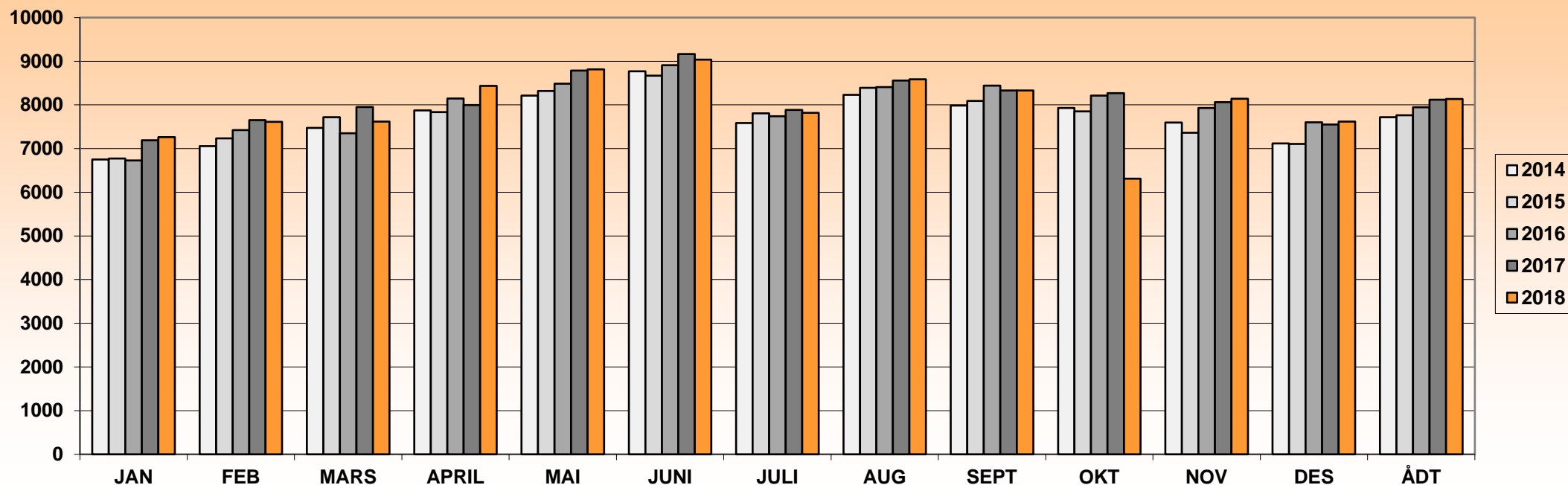

| ÅR | JAN | FEB | MARS | APRIL | MAI | JUNI | JULI | AUG | SEPT | OKT | NOV | DES | ÅDT | ÅDT tunge | % tunge | Vegident: EV 39 hp 13 km. 2,750 |
|------|------|------|------|-------|------|------|------|------|------|------|------|------|------|-----------|---------|---------------------------------|
| 2010 | 5599 | 5980 | 6248 | 6720 | 7303 | 7792 | 7205 | 7519 | 7183 | 6991 | 6754 | 6253 | 6799 | 683 | 10 % | |
| 2011 | 5795 | 6433 | 6732 | 7099 | 7481 | 7933 | 7204 | 7522 | 7203 | 7048 | 6896 | 6603 | 6997 | 751 | 11 % | |
| 2012 | 6161 | 6452 | 6949 | 7159 | 7792 | 8135 | 7393 | 7835 | 7301 | 7297 | 7124 | 6475 | 7174 | 761 | 11 % | |
| 2013 | 6390 | 6850 | 6899 | 7409 | 8052 | 8263 | 7660 | 8061 | 7714 | 7587 | 7230 | 6860 | 7417 | 800 | 11 % | |
| 2014 | 6748 | 7054 | 7474 | 7876 | 8211 | 8768 | 7584 | 8229 | 7985 | 7930 | 7597 | 7118 | 7716 | 847 | 11 % | |
| 2015 | 6771 | 7233 | 7720 | 7837 | 8319 | 8669 | 7805 | 8391 | 8091 | 7851 | 7360 | 7105 | 7765 | 824 | 11 % | Nov. og des. bergent verdi. |
| 2016 | 6731 | 7424 | 7353 | 8149 | 8487 | 8911 | 7740 | 8407 | 8442 | 8211 | 7931 | 7601 | 7947 | 841 | 11 % | |
| 2017 | 7190 | 7654 | 7954 | 7997 | 8787 | 9163 | 7886 | 8561 | 8330 | 8272 | 8061 | 7553 | 8118 | 906 | 11 % | |
| 2018 | 7264 | 7612 | 7621 | 8438 | 8816 | 9039 | 7820 | 8586 | 8328 | 6311 | 8142 | 7620 | 8133 | 921 | 11 % | |

Merk:
Data fra det enkelte registreringspunktene er kun representativt for den plass registreringen ble foretatt.
For trafikktviklingen for et større geografisk område henvises det til vegtrafikkindeksen.



Års- og månedsdøgntrafikk Ev39 Os ved Tøssedalskrysset nord

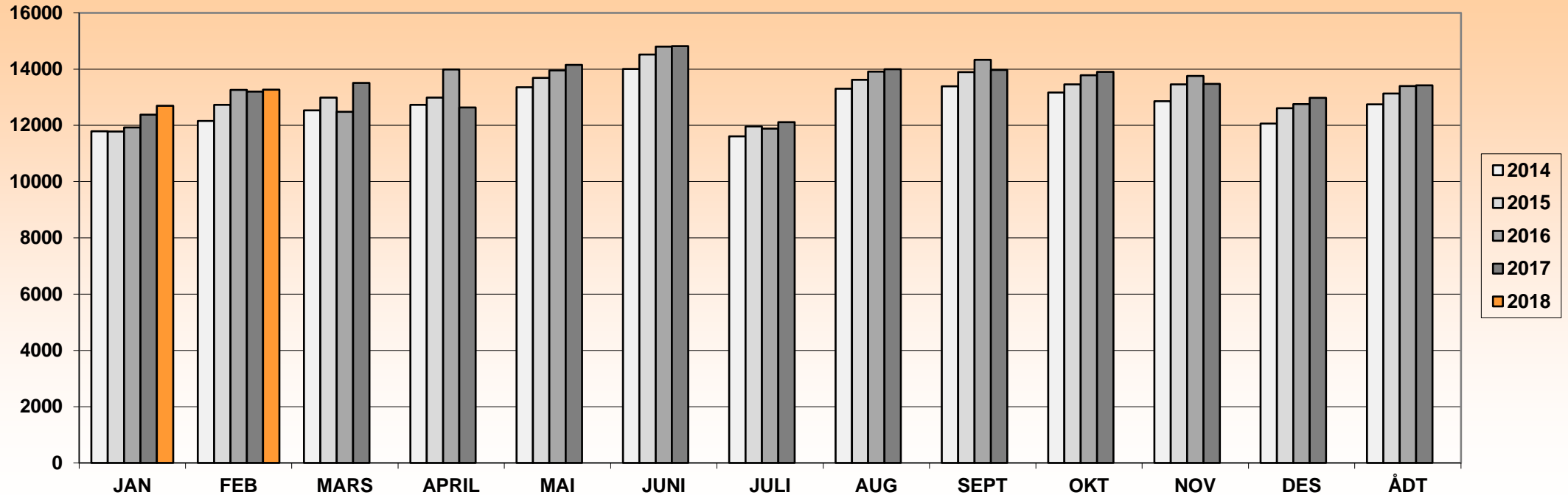

| ÅR | JAN | FEB | MARS | APRIL | MAI | JUNI | JULI | AUG | SEPT | OKT | NOV | DES | ÅDT | ÅDT tunge | % tunge | Vegident: EV 39 hp 14 km. 3,480 |
|------|-------|-------|---|-------|-------|-------|-------|-------|-------|-------|-------|-------|-------|-----------|---------|---------------------------------|
| 2011 | 10510 | 11068 | 11254 | 11115 | 11924 | 12526 | 11098 | 12269 | 12336 | 11557 | 11321 | 11204 | 11516 | 1014 | 9 % | Periodisk |
| 2013 | 11765 | 12260 | 11754 | 13025 | 13126 | 14355 | 13341 | 14043 | 13357 | 13288 | 12867 | 11720 | 12908 | 1383 | 11 % | Kontinurlig fra 13.Sept.2013 |
| 2014 | 11794 | 12156 | 12531 | 12733 | 13357 | 14003 | 11611 | 13301 | 13392 | 13168 | 12860 | 12068 | 12747 | 1289 | 10 % | |
| 2015 | 11778 | 12732 | 12987 | 12985 | 13687 | 14515 | 11961 | 13623 | 13891 | 13456 | 13460 | 12608 | 13137 | 1263 | 10 % | |
| 2016 | 11931 | 13265 | 12485 | 13986 | 13951 | 14801 | 11887 | 13913 | 14330 | 13783 | 13759 | 12757 | 13396 | 1368 | 10 % | |
| 2017 | 12383 | 13203 | 13510 | 12640 | 14149 | 14820 | 12116 | 13996 | 13973 | 13901 | 13476 | 12978 | 13427 | 1435 | 11 % | |
| 2018 | 12700 | 13270 | Ut av drift / Avventer strøm tilkobling i 2019. | | | | | | | | | | | | | |

Merk:
Data fra det enkelte registreringspunktene er kun representativt for den plass registreringen ble foretatt.
For trafikktviklingen for et større geografisk område henvises det til vegtrafikkindeksen.



Års- og månedsdøgntrafikk Ev39 Røykenes

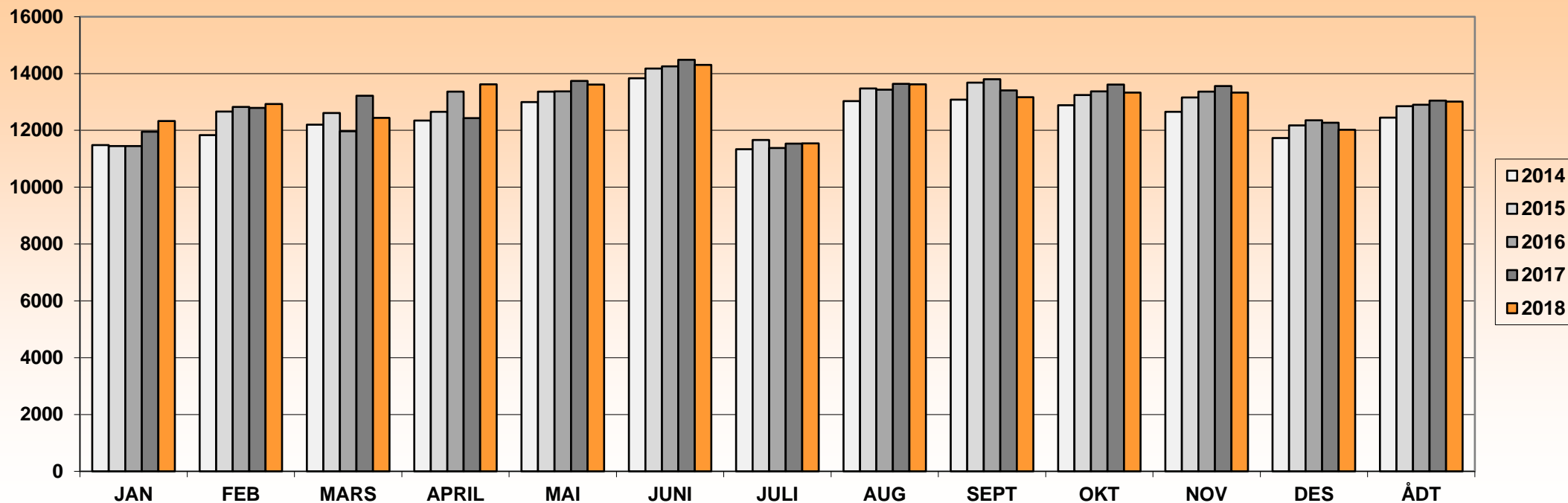

| ÅR | JAN | FEB | MARS | APRIL | MAI | JUNI | JULI | AUG | SEPT | OKT | NOV | DES | ÅDT | ÅDT tunge | % tunge | Vegident: EV 39 hp 15 km. 6,270 |
|------|-------|-------|-------|-------|-------|-------|-------|-------|-------|-------|-------|-------|-------|-----------|---------|---------------------------------|
| 2009 | 9989 | 10582 | 10732 | 10708 | 11527 | 12459 | 11414 | 11915 | 11614 | 11231 | 10819 | 10492 | 11125 | | | Periodisk |
| 2013 | 10751 | 11117 | 10789 | 11857 | 12090 | 13265 | 12190 | 13034 | 12512 | 12030 | 11394 | 10971 | 11835 | | | Kontinurlig fra 13.des.2013 |
| 2014 | 11479 | 11832 | 12202 | 12343 | 12999 | 13832 | 11336 | 13031 | 13079 | 12883 | 12653 | 11731 | 12449 | 1358 | 11 % | |
| 2015 | 11449 | 12663 | 12613 | 12650 | 13364 | 14176 | 11662 | 13475 | 13680 | 13245 | 13157 | 12177 | 12855 | 1570 | 12 % | |
| 2016 | 11446 | 12825 | 11972 | 13361 | 13371 | 14254 | 11379 | 13436 | 13796 | 13373 | 13363 | 12353 | 12903 | 1609 | 12 % | |
| 2017 | 11957 | 12793 | 13215 | 12431 | 13738 | 14481 | 11530 | 13638 | 13407 | 13609 | 13563 | 12271 | 13050 | 1643 | 13 % | |
| 2018 | 12332 | 12925 | 12443 | 13621 | 13608 | 14305 | 11544 | 13621 | 13164 | 13333 | 13327 | 12024 | 13015 | 1673 | 13 % | |

Merk:

Data fra det enkelte registreringspunktene er kun representativt for den plass registreringen ble foretatt.

For trafikkutviklingen for et større geografisk område henvises det til vegtrafikkindeksen.



Års- og månedsdøgntrafikk Ev39 Vallaheiane

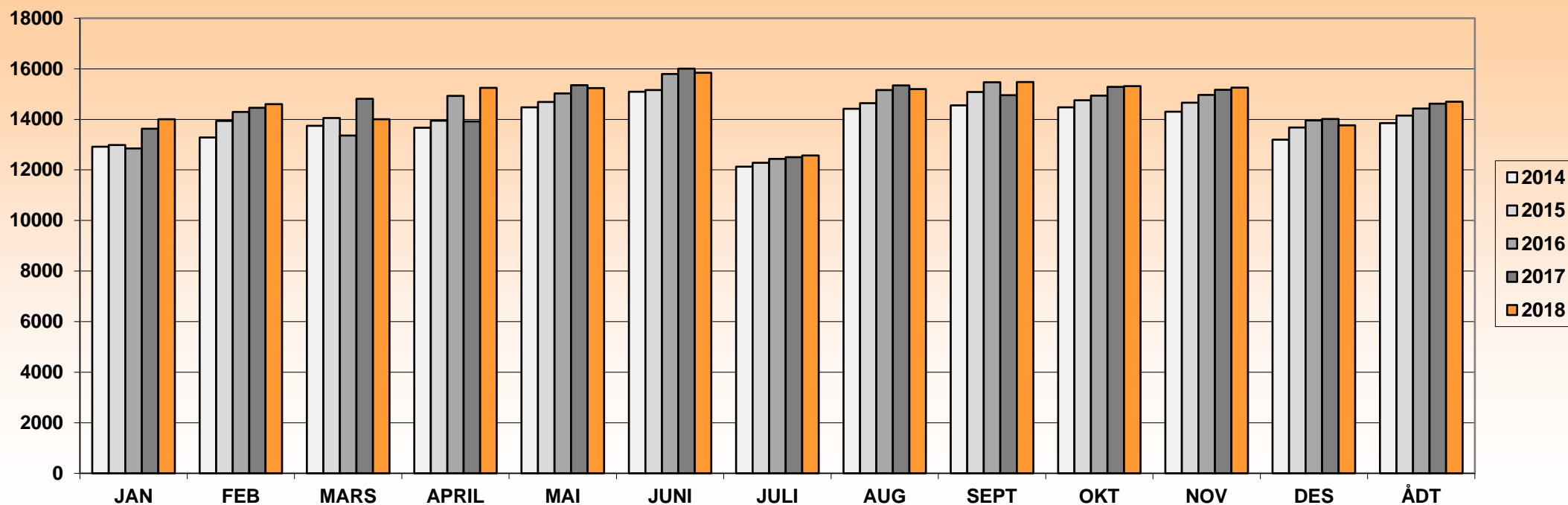

| ÅR | JAN | FEB | MARS | APRIL | MAI | JUNI | JULI | AUG | SEPT | OKT | NOV | DES | ÅDT | ÅDT tunge | % tunge | Vegident: EV 39 hp 16 km. 6,650 |
|------|-------|-------|-------|-------|-------|-------|-------|-------|-------|-------|-------|-------|--------------|-----------|---------|---------------------------------|
| 2008 | 11754 | 12022 | 11476 | 12886 | 13265 | 13584 | 12346 | 13407 | 13130 | 12945 | 12290 | 11963 | 12589 | | | Periodisk |
| 2011 | 10624 | 11043 | 12282 | 11229 | 12021 | 12642 | 11668 | 12062 | 12107 | 11620 | 11294 | 11353 | 11665 | 1097 | 9 % | Periodisk |
| 2013 | 12303 | 12753 | 12128 | 13605 | 13621 | 14361 | 11793 | 13907 | 14181 | 14238 | 13845 | 12635 | 13278 | 1273 | 10 % | Kontinurlig fra 10.april.2013 |
| 2014 | 12919 | 13288 | 13749 | 13667 | 14475 | 15097 | 12127 | 14422 | 14550 | 14473 | 14301 | 13195 | 13854 | 1270 | 9 % | |
| 2015 | 12982 | 13937 | 14052 | 13946 | 14690 | 15159 | 12286 | 14641 | 15086 | 14752 | 14663 | 13675 | 14151 | 1209 | 9 % | |
| 2016 | 12847 | 14293 | 13363 | 14928 | 15026 | 15798 | 12439 | 15163 | 15464 | 14943 | 14965 | 13958 | 14424 | 1367 | 9 % | |
| 2017 | 13632 | 14455 | 14811 | 13921 | 15351 | 16006 | 12505 | 15340 | 14953 | 15281 | 15167 | 14017 | 14617 | 1510 | 10 % | |
| 2018 | 14007 | 14599 | 14001 | 15249 | 15235 | 15845 | 12568 | 15197 | 15481 | 15315 | 15253 | 13763 | 14702 | 1461 | 10 % | |

Merk:

Data fra det enkelte registreringspunktene er kun representativt for den plass registreringen ble foretatt.

For trafikkutviklingen for et større geografisk område henvises det til vegtrafikkindeksen.



Års- og månedsdøgntrafikk Ev39 Skjoldskiftet Nord

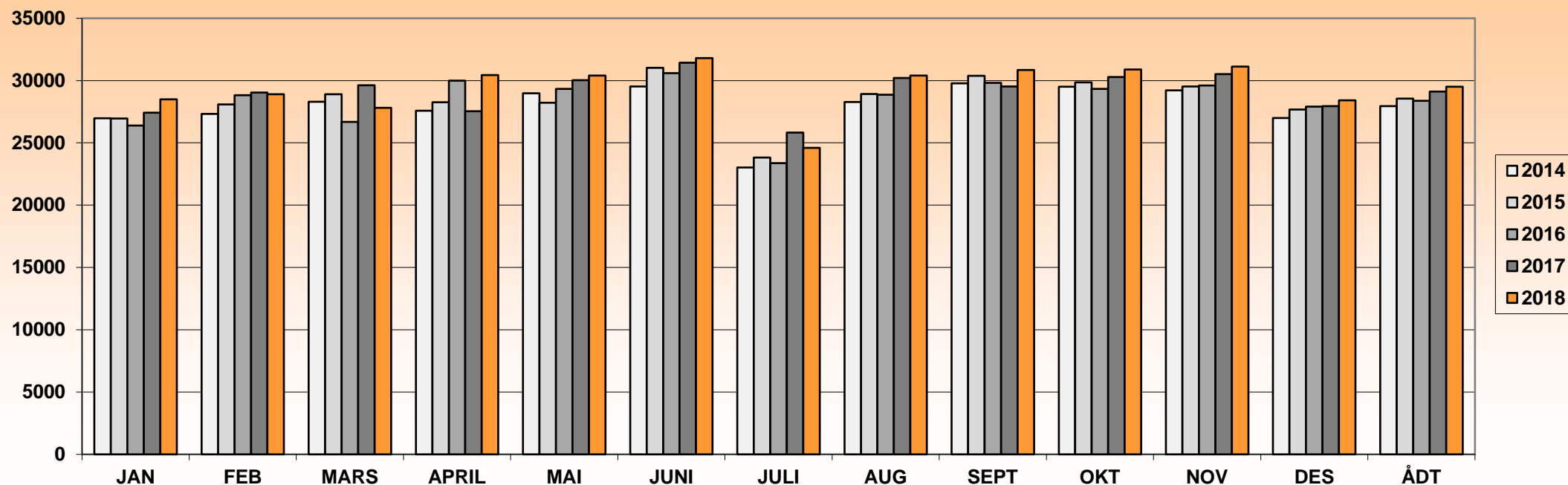

| ÅR | JAN | FEB | MARS | APRIL | MAI | JUNI | JULI | AUG | SEPT | OKT | NOV | DES | ÅDT | ÅDT tunge | % tunge | Vegident: EV 39 HP 16 km.9,260 |
|------|-------|-------|-------|-------|-------|-------|-------|-------|-------|-------|-------|-------|--------------|-----------|---------|---|
| 2010 | 26196 | 28515 | 27681 | 28340 | 28816 | 30582 | | 28343 | 30209 | 29198 | 30116 | 27190 | 28511 | 2374 | 8 % | ut av drift juli 2010. |
| 2011 | 25571 | 27422 | 27442 | 23123 | 25381 | 24616 | 19065 | 23745 | 25411 | 26019 | 26648 | 25229 | 24954 | 2168 | 9 % | Stengt Fanaveien gir nedgang her April-okt. |
| 2012 | 25281 | 25697 | 26931 | 25050 | 27034 | 27671 | 21486 | 25864 | 26640 | 26911 | 27338 | 24450 | 25855 | 2150 | 8 % | |
| 2013 | 25539 | 26196 | 25193 | 28354 | 27774 | 28633 | 22475 | 26844 | 28050 | 28578 | 28497 | 25904 | 26825 | 2160 | 8 % | |
| 2014 | 26969 | 27319 | 28297 | 27588 | 28990 | 29536 | 23025 | 28271 | 29780 | 29509 | 29220 | 27002 | 27952 | 2165 | 8 % | |
| 2015 | 26957 | 28091 | 28911 | 28255 | 28229 | 31017 | 23825 | 28915 | 30387 | 29863 | 29535 | 27683 | 28546 | 2219 | 8 % | |
| 2016 | 26394 | 28822 | 26689 | 29993 | 29331 | 30598 | 23369 | 28869 | 29815 | 29334 | 29610 | 27912 | 28375 | 2301 | 8 % | |
| 2017 | 27432 | 29030 | 29628 | 27547 | 30028 | 31429 | 25832 | 30208 | 29522 | 30291 | 30527 | 27945 | 29112 | 2327 | 8 % | |
| 2018 | 28489 | 28899 | 27814 | 30446 | 30406 | 31797 | 24610 | 30394 | 30851 | 30890 | 31127 | 28416 | 29500 | 2246 | 8 % | |

Merk:
Data fra det enkelte registreringspunktene er kun representativt for den plass registreringen ble foretatt.
For trafikktviklingen for et større geografisk område henvises det til vegtrafikkindeksen.



Års- og månedsdøgntrafikk Ev39 Nesttun, Hopstunnelen

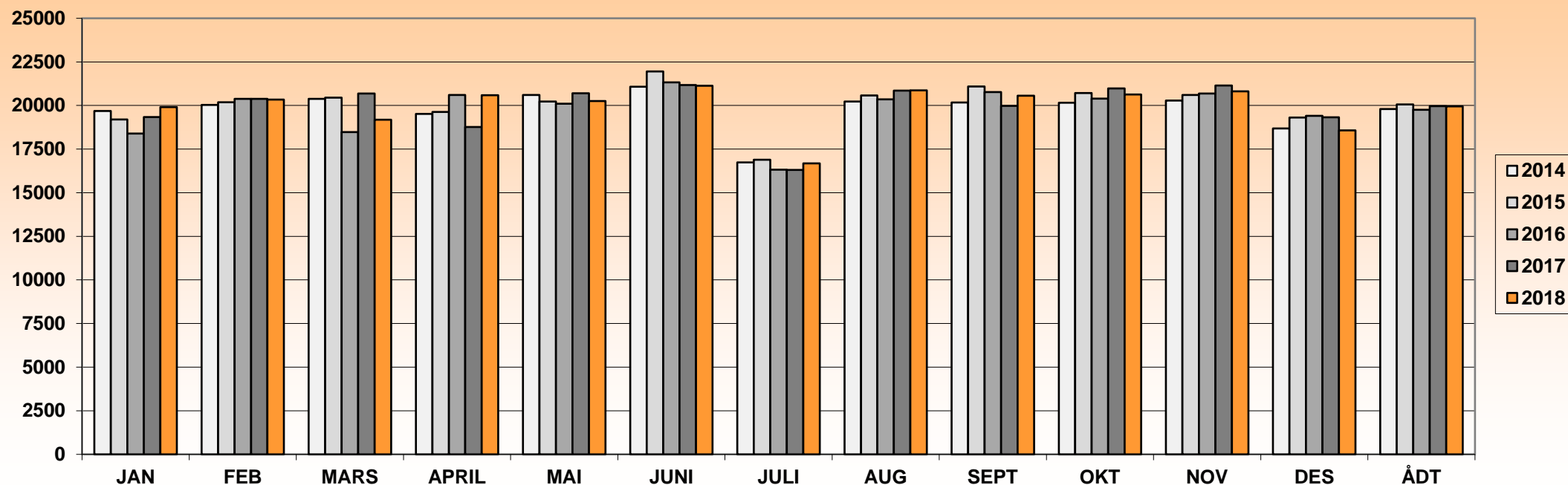

| ÅR | JAN | FEB | MARS | APRIL | MAI | JUNI | JULI | AUG | SEPT | OKT | NOV | DES | ÅDT | ÅDT tunge | % tunge | Vegident: EV 39 HP 17 km.0,050 |
|------|-------|-------|-------|-------|-------|-------|-------|-------|-------|-------|-------|-------|-------|-----------|---------|--|
| 2010 | 17047 | 18023 | 18321 | 18770 | 18808 | 18195 | | 18326 | 19479 | 18871 | 19647 | 17854 | 18339 | 1602 | 9 % | Stengt tunnel 26/06-08/08.2010 |
| 2011 | 17160 | 19028 | 19651 | 24140 | 27209 | 27346 | 21703 | 26597 | 27909 | 22893 | 22560 | 21126 | 23118 | 2067 | 9 % | Stengt Fanaveien gir økning her April-okt. |
| 2012 | 21196 | 21492 | 22401 | 20286 | 22237 | 23632 | 18493 | 22432 | 23135 | 23502 | 23092 | 20238 | 21839 | 2065 | 9 % | |
| 2013 | 21372 | 21868 | 20274 | 22362 | 21244 | 21880 | 17020 | 20459 | 20928 | 21342 | 20949 | 18674 | 20679 | 1932 | 9 % | |
| 2014 | 19684 | 20030 | 20382 | 19522 | 20610 | 21076 | 16741 | 20229 | 20177 | 20163 | 20286 | 18689 | 19792 | 1866 | 9 % | nattestengt uke 35-50/2014. |
| 2015 | 19195 | 20184 | 20456 | 19629 | 20235 | 21951 | 16893 | 20573 | 21092 | 20714 | 20608 | 19315 | 20061 | 1886 | 9 % | |
| 2016 | 18391 | 20386 | 18470 | 20605 | 20103 | 21324 | 16315 | 20352 | 20765 | 20401 | 20681 | 19401 | 19751 | 1836 | 9 % | |
| 2017 | 19335 | 20375 | 20689 | 18770 | 20699 | 21170 | 16311 | 20850 | 19978 | 20985 | 21147 | 19318 | 19962 | 1848 | 9 % | |
| 2018 | 19909 | 20346 | 19192 | 20588 | 20259 | 21133 | 16676 | 20869 | 20565 | 20636 | 20817 | 18571 | 19952 | 1698 | 9 % | |

Merk:

Data fra det enkelte registreringspunktene er kun representativt for den plass registreringen ble foretatt.

For trafikktviklingen for et større geografisk område henvises det til vegtrafikkindeksen.



Års- og månadsdøgntrafikk Ev39 Sjølinjen

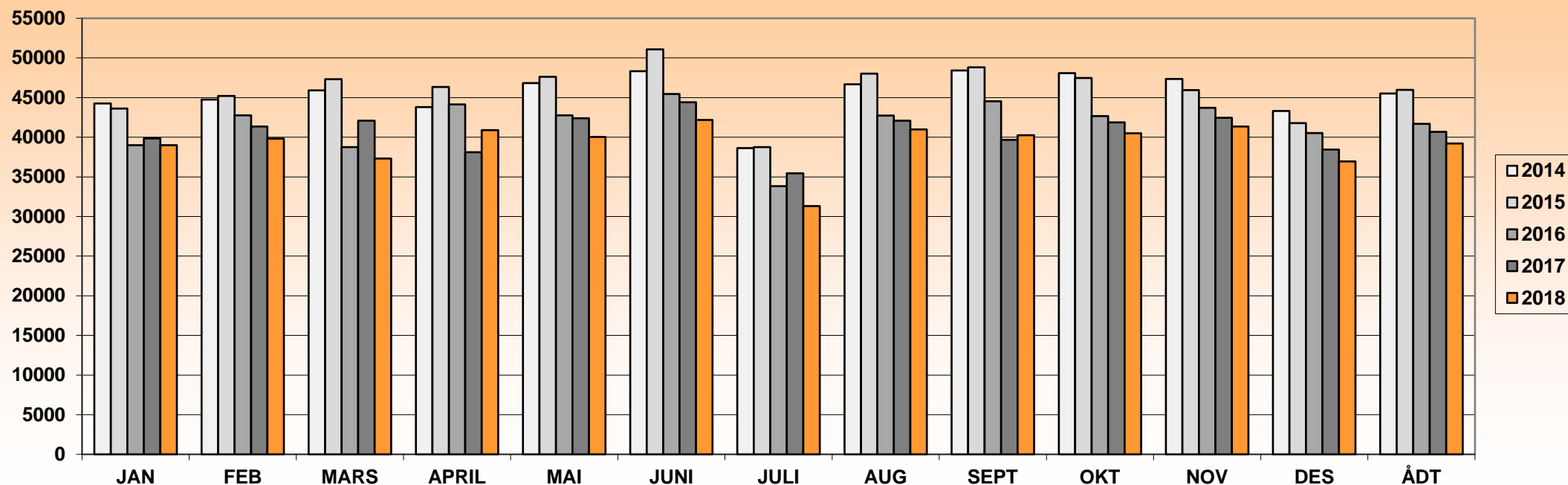

| ÅR | JAN | FEB | MARS | APRIL | MAI | JUNI | JULI | AUG | SEPT | OKT | NOV | DES | ÅDT | ÅDT tunge | % tunge | Vegident: EV 39 HP 17 km.2,127 |
|------|-------|-------|-------|-------|-------|-------|-------|-------|-------|-------|-------|-------|--------------|-----------|---------|--------------------------------|
| 2010 | 40445 | 42312 | 43300 | 43891 | 44762 | 48845 | 33896 | 44446 | 46874 | 44085 | 45983 | 41392 | 43328 | 4079 | 9 % | |
| 2011 | 40230 | 43692 | 44121 | 40631 | 46198 | 45682 | 35149 | 44172 | 45680 | 44204 | 45410 | 42186 | 43095 | 4019 | 9 % | |
| 2012 | 42426 | 43248 | 44686 | 40832 | 45088 | 47419 | 36296 | 44178 | 46016 | 46548 | 46901 | 40789 | 43687 | 3995 | 9 % | |
| 2013 | 43093 | 44162 | 41087 | 46773 | 45387 | 47473 | 37781 | 44773 | 46755 | 47581 | 46935 | 42127 | 44469 | 4069 | 9 % | |
| 2014 | 44249 | 44744 | 45904 | 43803 | 46831 | 48335 | 38621 | 46688 | 48409 | 48088 | 47361 | 43312 | 45519 | 4285 | 9 % | |
| 2015 | 43604 | 45213 | 47321 | 46345 | 47621 | 51085 | 38745 | 48015 | 48817 | 47457 | 45932 | 41774 | 45978 | 4266 | 9 % | |
| 2016 | 38988 | 42747 | 38763 | 44138 | 42743 | 45443 | 33810 | 42714 | 44527 | 42662 | 43702 | 40520 | 41695 | 3743 | 9 % | |
| 2017 | 39838 | 41345 | 42090 | 38104 | 42398 | 44397 | 35437 | 42091 | 39675 | 41879 | 42437 | 38438 | 40667 | 3529 | 9 % | |
| 2018 | 39002 | 39813 | 37319 | 40902 | 40045 | 42176 | 31326 | 40994 | 40254 | 40499 | 41356 | 36954 | 39194 | 3179 | 8 % | |

Merk:
Data fra det enkelte registreringspunktene er kun representativt for den plass registreringen ble foretatt.
For trafikkutviklingen for et større geografisk område henvises det til vegtrafikkindeksen.



Års- og månedsdøgntrafikk Ev39 Fjøsangerveien v/ Kristianborg vatnet

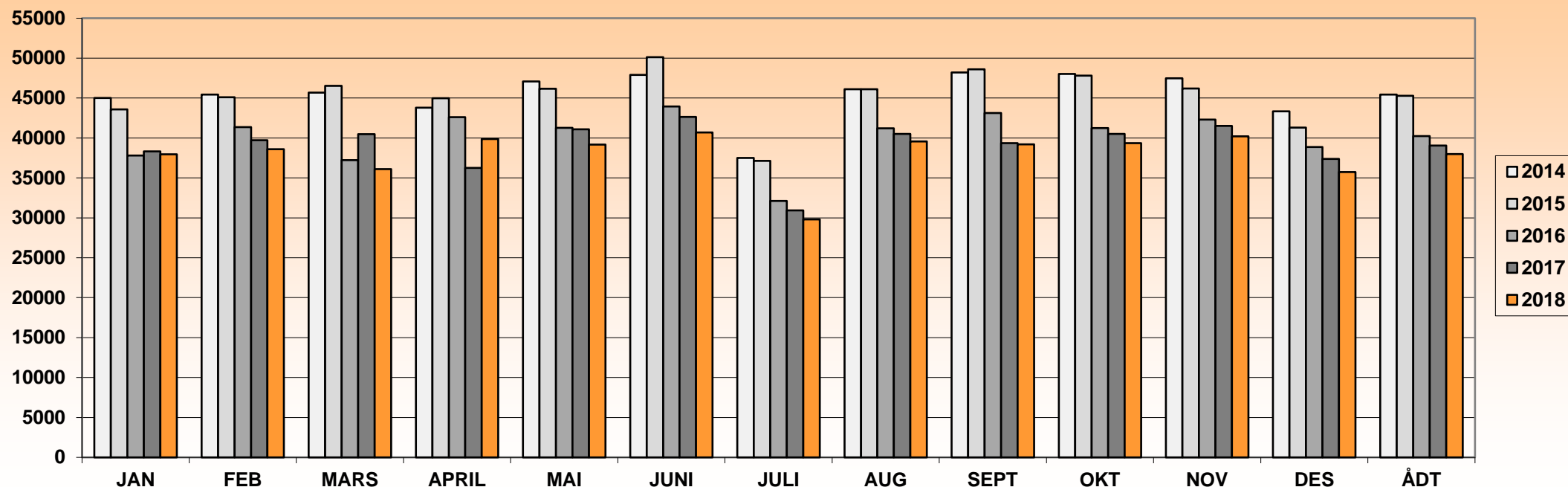

| ÅR | JAN | FEB | MARS | APRIL | MAI | JUNI | JULI | AUG | SEPT | OKT | NOV | DES | ÅDT | ÅDT tunge | % tunge | Vegident: EV 39 HP 18 km.0,500 |
|------|-------|-------|-------|-------|-------|-------|-------|-------|-------|-------|-------|-------|--------------|-----------|---------|-----------------------------------|
| 2010 | 38723 | 40860 | 41952 | 42550 | 43612 | 47376 | 33752 | 43245 | 46345 | 44334 | 46242 | 41719 | 42540 | 3722 | 9 % | |
| 2011 | 40598 | 43452 | 45245 | 41375 | 46981 | 46302 | 35253 | 44609 | 46567 | 45261 | 46838 | 43450 | 43815 | 3902 | 9 % | Beregnet verdi Feb. (ingen data.) |
| 2012 | 43750 | 44650 | 45985 | 42084 | 46754 | 48744 | 36985 | 46000 | 47621 | 48416 | 48893 | 42194 | 45158 | 4031 | 9 % | |
| 2013 | 44767 | 45943 | 42468 | 48982 | 47503 | 49142 | 36631 | 45371 | 47299 | 48035 | 47606 | 43833 | 45600 | 4185 | 9 % | |
| 2014 | 45009 | 45437 | 45668 | 43784 | 47076 | 47886 | 37510 | 46117 | 48190 | 48027 | 47462 | 43325 | 45443 | 4316 | 9 % | |
| 2015 | 43591 | 45116 | 46546 | 44973 | 46158 | 50113 | 37136 | 46112 | 48591 | 47798 | 46205 | 41313 | 45282 | 4240 | 9 % | |
| 2016 | 37791 | 41377 | 37214 | 42612 | 41280 | 43955 | 32112 | 41199 | 43131 | 41247 | 42311 | 38882 | 40224 | 3688 | 9 % | |
| 2017 | 38312 | 39717 | 40488 | 36245 | 41096 | 42651 | 30927 | 40501 | 39363 | 40515 | 41529 | 37365 | 39044 | 3560 | 9 % | |
| 2018 | 37956 | 38609 | 36087 | 39862 | 39171 | 40690 | 29795 | 39570 | 39197 | 39361 | 40195 | 35722 | 37991 | 3400 | 9 % | |

Merk:

Data fra det enkelte registreringspunktene er kun representativt for den plass registreringen ble foretatt.

For trafikkutviklingen for et større geografisk område henvises det til vegtrafikkindeksen.



Års- og månedsdøgntrafikk Ev39 Danmarks plass Sør

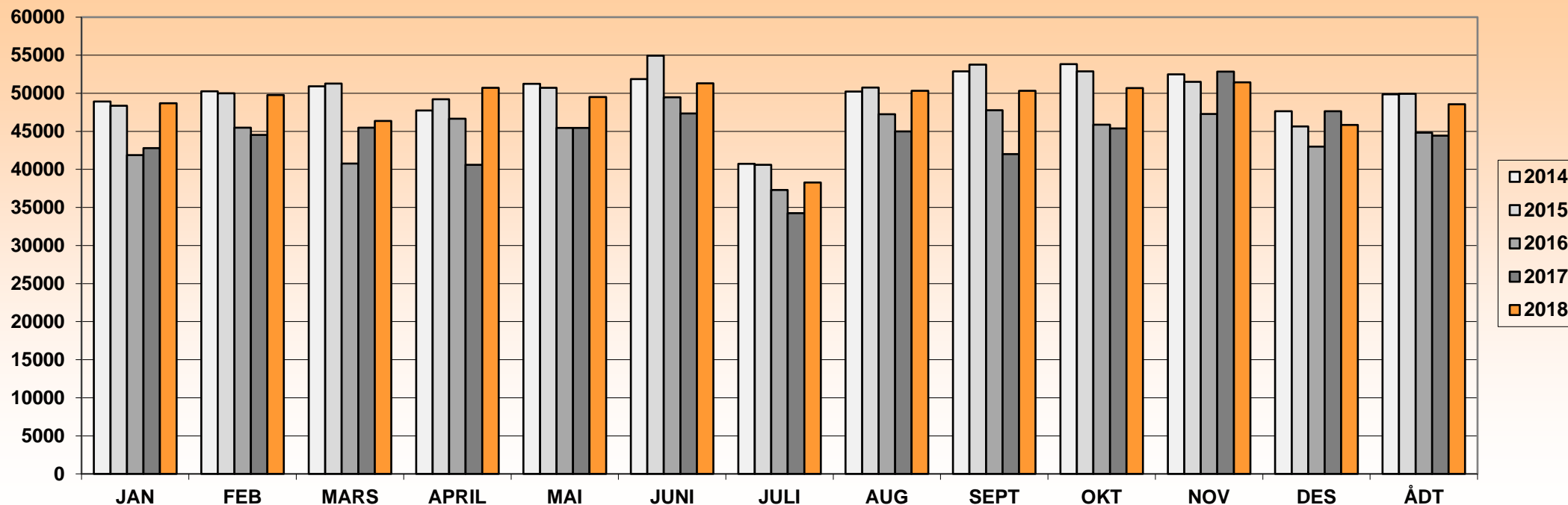

| ÅR | JAN | FEB | MARS | APRIL | MAI | JUNI | JULI | AUG | SEPT | OKT | NOV | DES | ÅDT | ÅDT tunge | % tunge | Vegident: Ev 39 HP 18 km.2.700 |
|------|-------|-------|-------|-------|-------|-------|-------|-------|-------|-------|-------|-------|--------------|-----------|---------|--|
| 2010 | | | | | | | 39012 | 47743 | 51134 | 49246 | 51632 | 46318 | 47425 | 3777 | 8 % | Opprettet Juli 2010 |
| 2011 | 45704 | 49498 | 49856 | 45604 | 51438 | 50432 | 38228 | 48904 | 51600 | 50326 | 51963 | 47560 | 48401 | 3784 | 8 % | |
| 2012 | 48264 | 49409 | 50632 | 46097 | 50970 | 52771 | 40329 | 50048 | 52081 | 53148 | 53614 | 45658 | 49400 | 3748 | 8 % | |
| 2013 | 48971 | 50518 | 46491 | 53695 | 51775 | 53338 | 39668 | 49097 | 51678 | 52441 | 52140 | 46081 | 49618 | 3869 | 8 % | |
| 2014 | 48922 | 50267 | 50904 | 47725 | 51232 | 51869 | 40749 | 50237 | 52895 | 53840 | 52491 | 47650 | 49881 | 4008 | 8 % | |
| 2015 | 48351 | 50007 | 51289 | 49213 | 50729 | 54931 | 40600 | 50761 | 53752 | 52870 | 51488 | 45633 | 49943 | 3982 | 8 % | |
| 2016 | 41865 | 45482 | 40777 | 46651 | 45456 | 49470 | 37286 | 47259 | 47768 | 45873 | 47294 | 42980 | 44811 | 3542 | 8 % | Nedgang fra sept. 16. skyldes delvis stengt Bjørnsonsgate. |
| 2017 | 42796 | 44523 | 45476 | 40601 | 45432 | 47336 | 34259 | 45001 | 42009 | 45371 | 52846 | 47637 | 44427 | 4251 | 10 % | økning fra nov. 2017 pga. stengt Ibsensgate. |
| 2018 | 48703 | 49770 | 46379 | 50717 | 49508 | 51318 | 38279 | 50314 | 50310 | 50671 | 51443 | 45852 | 48571 | 4474 | 9 % | |

Merk:

Data fra det enkelte registreringspunktene er kun representativt for den plass registreringen ble foretatt.
For trafikktviklingen for et større geografisk område henvises det til vegtrafikkindeksen.



Års- og månedsdøgntrafikk Ev39 Nye Nygårdsbrua

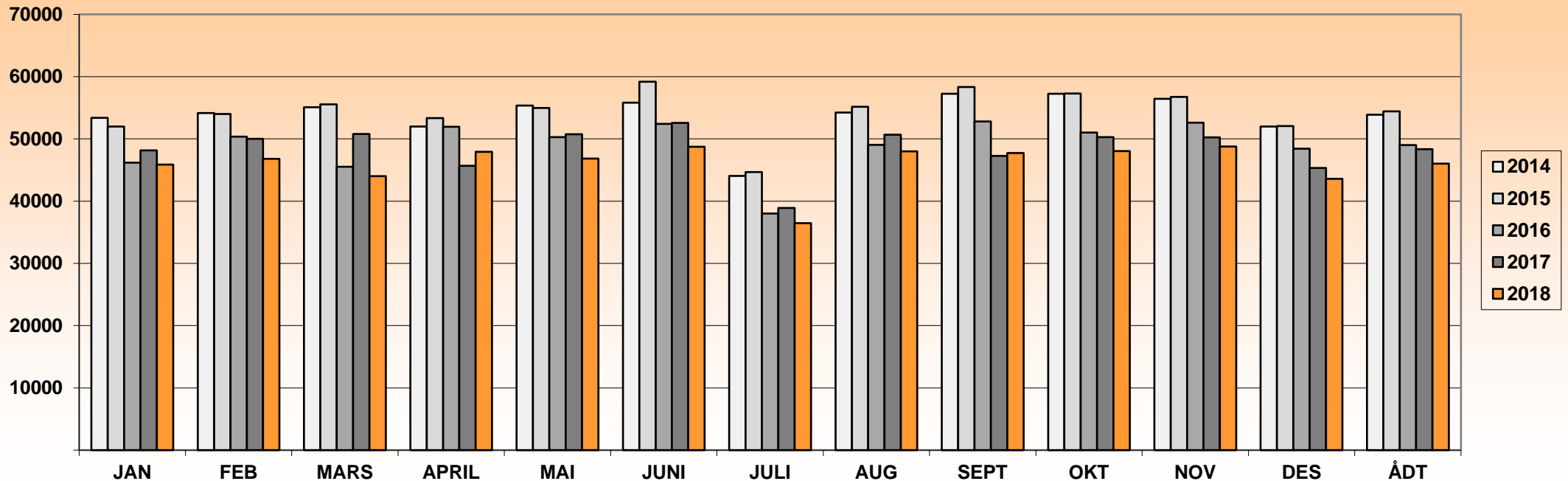

| ÅR | JAN | FEB | MARS | APRIL | MAI | JUNI | JULI | AUG | SEPT | OKT | NOV | DES | ÅDT | ÅDT tunge | % tunge | Vegident: EV 39 hp 18 km. 3,600 |
|------|-------|-------|-------|-------|-------|-------|-------|-------|-------|-------|-------|-------|--------------|-----------|---------|---------------------------------|
| 2010 | 51208 | 54108 | 55170 | 55364 | 55627 | 59476 | 44215 | 54322 | 57865 | 55746 | 57656 | 51904 | 54357 | 4596 | 8 % | |
| 2011 | 51427 | 54898 | 55203 | 50633 | 56581 | 55102 | 42427 | 54041 | 56859 | 55619 | 57298 | 52863 | 53554 | 4236 | 8 % | |
| 2012 | 53308 | 54605 | 55878 | 50951 | 55755 | 57643 | 44594 | 55091 | 57094 | 58198 | 58685 | 50970 | 54379 | 4157 | 8 % | |
| 2013 | 54373 | 55649 | 51490 | 58673 | 56728 | 57812 | 43680 | 53482 | 56190 | 56698 | 56703 | 50837 | 54328 | 4336 | 8 % | |
| 2014 | 53368 | 54146 | 55098 | 51973 | 55359 | 55800 | 44043 | 54222 | 57261 | 57267 | 56444 | 51993 | 53899 | 4509 | 8 % | |
| 2015 | 51997 | 53992 | 55552 | 53328 | 54962 | 59177 | 44681 | 55167 | 58314 | 57279 | 56753 | 52065 | 54415 | 4624 | 8 % | Des. beregnet verdi. |
| 2016 | 46188 | 50358 | 45518 | 51958 | 50277 | 52409 | 38007 | 49030 | 52794 | 50998 | 52591 | 48414 | 49002 | 3902 | 8 % | |
| 2017 | 48146 | 49993 | 50767 | 45659 | 50727 | 52575 | 38886 | 50657 | 47261 | 50287 | 50255 | 45315 | 48360 | 3914 | 8 % | |
| 2018 | 45878 | 46803 | 44022 | 47906 | 46827 | 48720 | 36462 | 47988 | 47744 | 48054 | 48764 | 43595 | 46033 | 3806 | 8 % | |

Merk:

Data fra det enkelte registreringspunktene er kun representativt for den plass registreringen ble foretatt.

For trafikkutviklingen for et større geografisk område henvises det til vegtrafikkindeksen.



Års- og månedsdøgntrafikk Ev39 Fløyfjellstunnelen - Nordgående

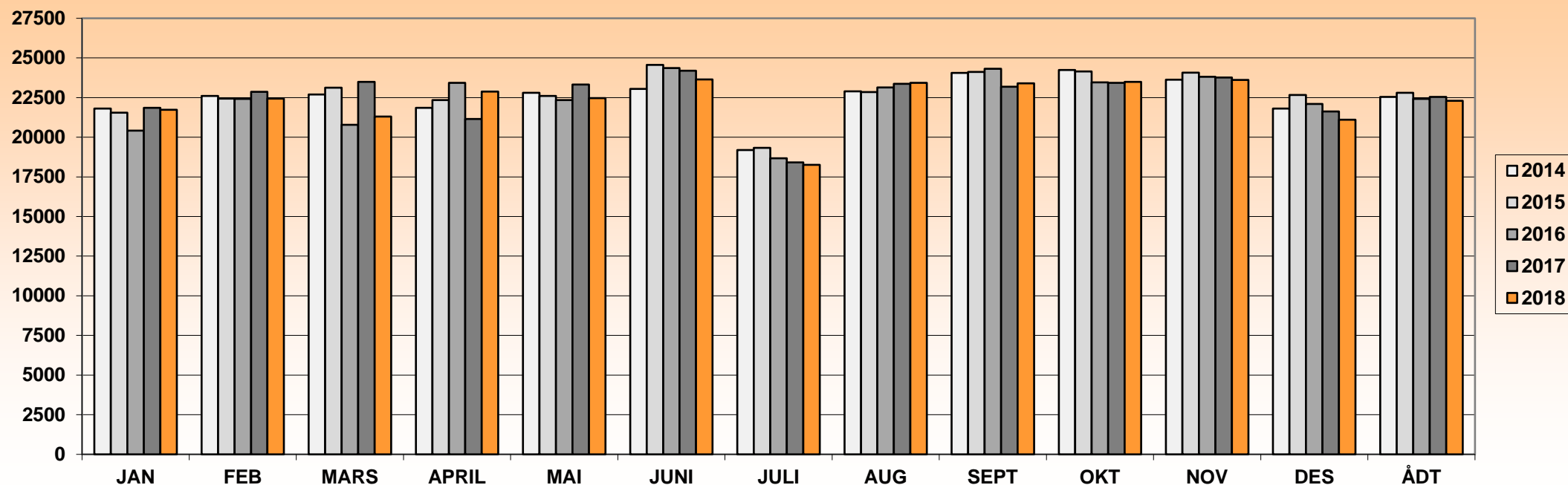

| ÅR | JAN | FEB | MARS | APRIL | MAI | JUNI | JULI | AUG | SEPT | OKT | NOV | DES | ÅDT | ÅDT tunge | % tunge | Vegident: EV 39 hp 19 km. 0,650 |
|------|-------|-------|-------|-------|-------|-------|-------|-------|-------|-------|-------|-------|-------|-----------|---------|---------------------------------|
| 2010 | 19660 | 20718 | 21481 | 21368 | 21536 | 23789 | 18668 | 22291 | 23640 | 22765 | 23742 | 21169 | 21729 | 1684 | 8 % | |
| 2011 | 20723 | 22023 | 22511 | 20953 | 23016 | 22997 | 18117 | 22488 | 23285 | 22884 | 23326 | 21490 | 21977 | 1722 | 8 % | |
| 2012 | 21331 | 21436 | 21984 | 20121 | 21726 | 22982 | 18357 | 22652 | 23411 | 23661 | 23835 | 20730 | 21846 | 1699 | 8 % | |
| 2013 | 22047 | 22791 | 21479 | 23488 | 22922 | 23850 | 18806 | 22199 | 23254 | 23583 | 23312 | 21139 | 22391 | 1783 | 8 % | |
| 2014 | 21811 | 22598 | 22695 | 21847 | 22795 | 23045 | 19188 | 22896 | 24059 | 24242 | 23630 | 21811 | 22544 | 1933 | 9 % | |
| 2015 | 21545 | 22435 | 23127 | 22346 | 22603 | 24565 | 19332 | 22850 | 24111 | 24153 | 24070 | 22660 | 22809 | 1919 | 8 % | |
| 2016 | 20414 | 22416 | 20780 | 23432 | 22349 | 24362 | 18674 | 23145 | 24314 | 23466 | 23804 | 22097 | 22421 | 1864 | 8 % | |
| 2017 | 21852 | 22864 | 23483 | 21153 | 23316 | 24189 | 18405 | 23363 | 23185 | 23432 | 23764 | 21617 | 22544 | 1927 | 9 % | |
| 2018 | 21729 | 22441 | 21298 | 22884 | 22459 | 23649 | 18262 | 23435 | 23399 | 23488 | 23617 | 21097 | 22300 | 1985 | 9 % | |

Merk:

Data fra det enkelte registreringspunktene er kun representativt for den plass registreringen ble foretatt.

For trafikkutviklingen for et større geografisk område henvises det til vegtrafikkindeksen.



Års- og månedsdøgntrafikk Ev39 Fløyfjellstunnelen - Sørgående

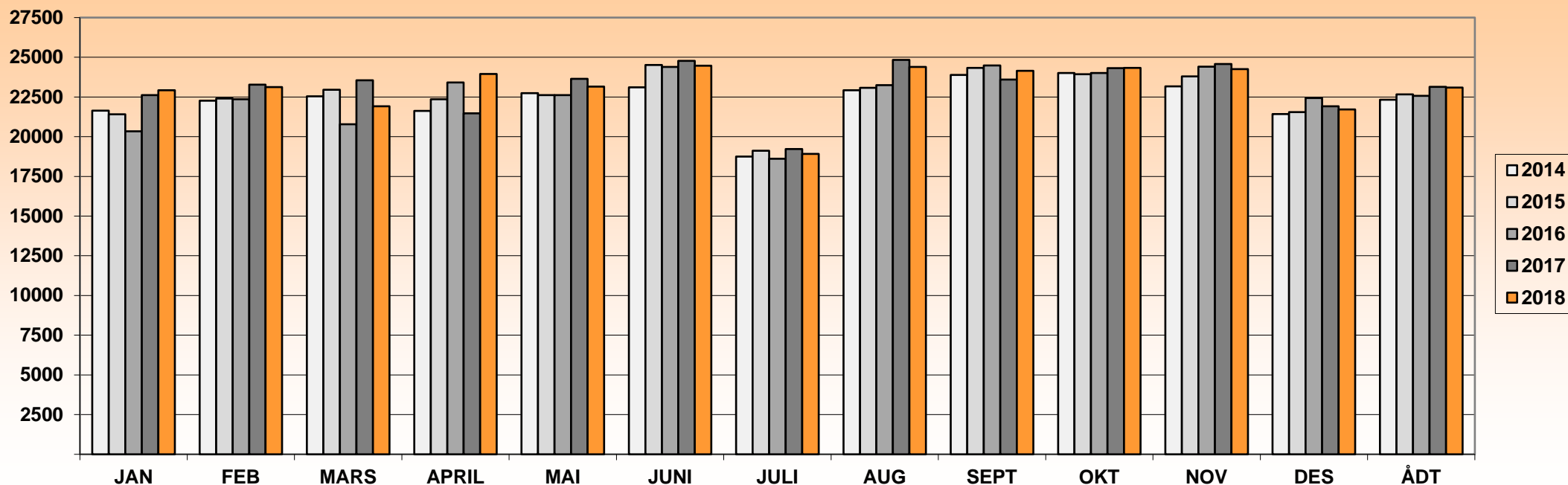

| ÅR | JAN | FEB | MARS | APRIL | MAI | JUNI | JULI | AUG | SEPT | OKT | NOV | DES | ÅDT | ÅDT tunge | % tunge | Vegident: EV 39 hp 19 km.13,900 |
|------|-------|-------|-------|-------|-------|-------|-------|-------|-------|-------|-------|-------|--------------|-----------|---------|---------------------------------|
| 2010 | 19282 | 20199 | 20716 | 21088 | 21197 | 23755 | 18286 | 22283 | 23558 | 22676 | 23400 | 21145 | 21460 | 1566 | 7 % | |
| 2011 | 20875 | 22224 | 22434 | 20799 | 23162 | 22759 | 17923 | 22797 | 23217 | 22793 | 23100 | 21203 | 21932 | 1616 | 7 % | |
| 2012 | 21553 | 21845 | 22497 | 20737 | 22575 | 23006 | 18410 | 22609 | 23079 | 23607 | 23563 | 20363 | 21981 | 1617 | 7 % | |
| 2013 | 22016 | 22595 | 21147 | 23672 | 22797 | 23567 | 18537 | 22384 | 23134 | 23324 | 22856 | 20655 | 22208 | 1681 | 8 % | |
| 2014 | 21639 | 22262 | 22544 | 21625 | 22735 | 23109 | 18746 | 22924 | 23887 | 24016 | 23164 | 21426 | 22334 | 1703 | 8 % | |
| 2015 | 21417 | 22399 | 22956 | 22361 | 22616 | 24514 | 19114 | 23083 | 24327 | 23938 | 23792 | 21549 | 22663 | 1708 | 8 % | |
| 2016 | 20344 | 22364 | 20778 | 23409 | 22611 | 24392 | 18607 | 23239 | 24479 | 24005 | 24409 | 22437 | 22574 | 1701 | 8 % | |
| 2017 | 22613 | 23274 | 23547 | 21474 | 23638 | 24778 | 19228 | 24841 | 23590 | 24320 | 24570 | 21912 | 23143 | 1915 | 8 % | |
| 2018 | 22924 | 23130 | 21920 | 23951 | 23157 | 24463 | 18917 | 24389 | 24145 | 24330 | 24257 | 21720 | 23096 | 2055 | 9 % | |

Merk:
Data fra det enkelte registreringspunktene er kun representativt for den plass registreringen ble foretatt.
For trafikkutviklingen for et større geografisk område henvises det til vegtrafikkindeksen.



Års- og månedsdøgntrafikk Ev39 Fløyfjellstunnelen - Begge løp

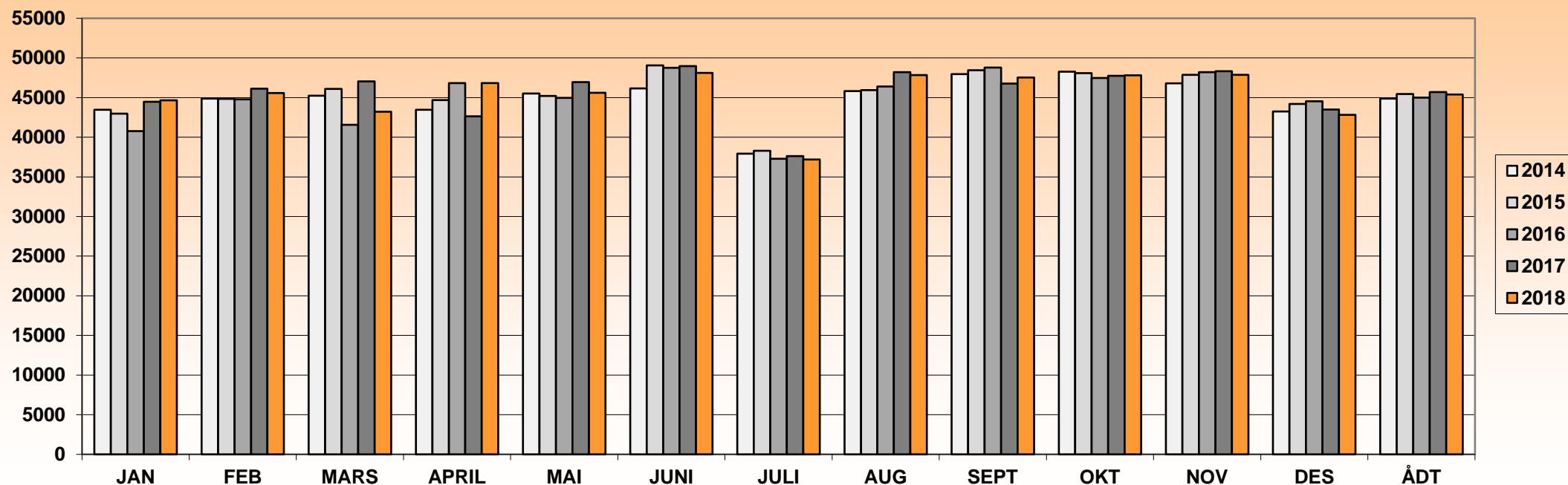

| ÅR | JAN | FEB | MARS | APRIL | MAI | JUNI | JULI | AUG | SEPT | OKT | NOV | DES | ÅDT | ÅDT tunge | % tunge | Vegident: EV 39 hp 19 km. 0,700 |
|------|-------|-------|-------|-------|-------|-------|-------|-------|-------|-------|-------|-------|--------------|-----------|---------|---------------------------------|
| 2010 | 38942 | 40917 | 42197 | 42456 | 42733 | 47544 | 36954 | 44574 | 47198 | 45441 | 47142 | 42314 | 43189 | 3250 | 8 % | Vegident: EV 39 hp 19 km.13,900 |
| 2011 | 41598 | 44241 | 44945 | 41752 | 46178 | 45756 | 36040 | 45285 | 46502 | 45671 | 46419 | 42691 | 43908 | 3338 | 8 % | |
| 2012 | 42880 | 43280 | 44481 | 40858 | 44301 | 45988 | 36764 | 45261 | 46490 | 47268 | 47398 | 41093 | 43827 | 3316 | 8 % | |
| 2013 | 44063 | 45386 | 42626 | 47160 | 45719 | 47417 | 37343 | 44583 | 46388 | 46907 | 46168 | 41794 | 44599 | 3464 | 8 % | |
| 2014 | 43451 | 44860 | 45239 | 43465 | 45523 | 46154 | 37926 | 45813 | 47946 | 48258 | 46794 | 43237 | 44876 | 3636 | 8 % | |
| 2015 | 42962 | 44834 | 46078 | 44700 | 45219 | 49071 | 38296 | 45933 | 48435 | 48091 | 47862 | 44209 | 45457 | 3627 | 8 % | |
| 2016 | 40758 | 44780 | 41560 | 46841 | 44960 | 48754 | 37281 | 46384 | 48793 | 47471 | 48213 | 44534 | 44995 | 3565 | 8 % | |
| 2017 | 44465 | 46138 | 47029 | 42628 | 46954 | 48967 | 37633 | 48201 | 46774 | 47749 | 48334 | 43504 | 45684 | 3842 | 8 % | |
| 2018 | 44653 | 45571 | 43218 | 46835 | 45616 | 48113 | 37180 | 47824 | 47544 | 47818 | 47874 | 42817 | 45397 | 4040 | 9 % | |

Merk:

Data fra det enkelte registreringspunktene er kun representativt for den plass registreringen ble foretatt.
For trafikktviklingen for et større geografisk område henvises det til vegtrafikkindeksen.



Års- og månedsdøgntrafikk Ev39 Munkebotn tunnelen

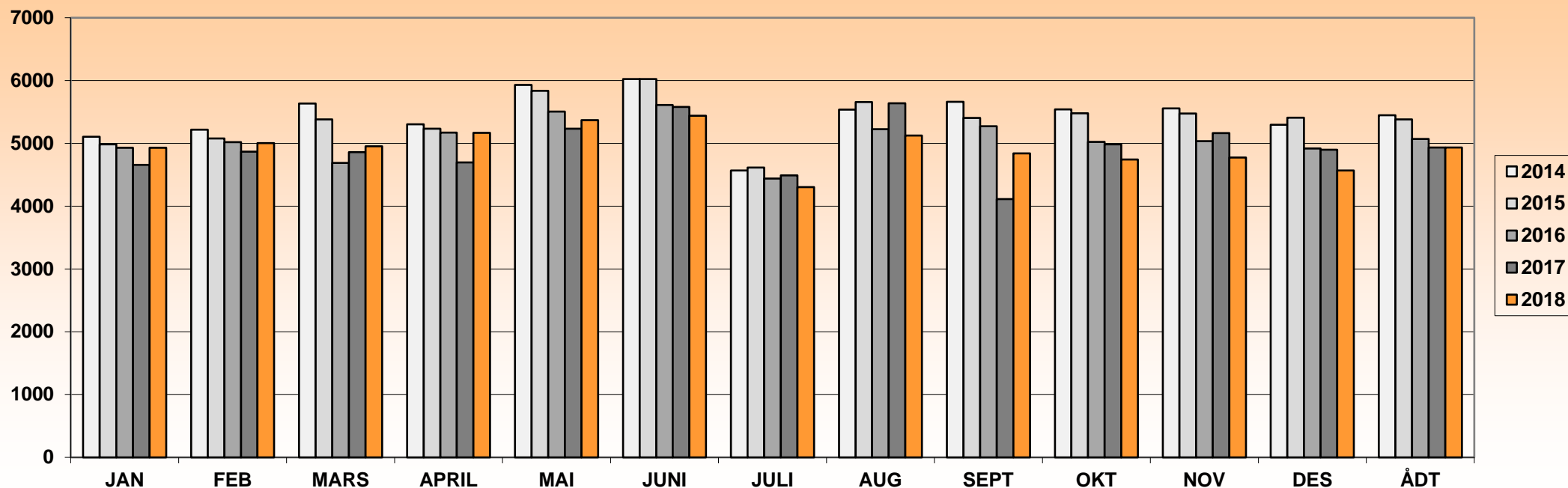

| ÅR | JAN | FEB | MARS | APRIL | MAI | JUNI | JULI | AUG | SEPT | OKT | NOV | DES | ÅDT | ÅDT tunge | % tunge | Vegident: EV 39 hp 81 km.23100 |
|------|------|------|------|-------|------|------|------|------|------|------|------|------|------|-----------|---------|--------------------------------|
| 2010 | 4847 | 5217 | 5325 | 5476 | 6073 | 6115 | 4824 | 5709 | 5943 | 5591 | 5604 | 5394 | 5509 | 493 | 9 % | |
| 2011 | 5207 | 5810 | 5444 | 5310 | 6295 | 6025 | 4954 | 5869 | 5958 | 5567 | 5683 | 5363 | 5621 | 509 | 9 % | |
| 2012 | 5406 | 5892 | 6248 | 5788 | 6638 | 6425 | 5057 | 5915 | 5787 | 5726 | 5647 | 5199 | 5809 | 556 | 10 % | |
| 2013 | 5208 | 5453 | 5094 | 5677 | 6037 | 5998 | 4639 | 5748 | 5695 | 5474 | 5495 | 5018 | 5459 | 552 | 10 % | |
| 2014 | 5105 | 5216 | 5634 | 5303 | 5931 | 6023 | 4568 | 5535 | 5663 | 5541 | 5558 | 5296 | 5448 | 562 | 10 % | |
| 2015 | 4983 | 5077 | 5380 | 5232 | 5836 | 6024 | 4614 | 5657 | 5404 | 5479 | 5475 | 5408 | 5381 | 581 | 11 % | |
| 2016 | 4930 | 5019 | 4690 | 5173 | 5506 | 5609 | 4438 | 5224 | 5274 | 5022 | 5035 | 4920 | 5068 | 572 | 11 % | |
| 2017 | 4658 | 4866 | 4861 | 4698 | 5235 | 5579 | 4489 | 5639 | 4111 | 4984 | 5163 | 4897 | 4932 | 585 | 12 % | |
| 2018 | 4929 | 5004 | 4952 | 5169 | 5368 | 5441 | 4305 | 5125 | 4842 | 4744 | 4775 | 4566 | 4933 | 575 | 12 % | |

Merk:

Data fra det enkelte registreringspunktene er kun representativt for den plass registreringen ble foretatt.

For trafikkutviklingen for et større geografisk område henvises det til vegtrafikkindeksen.



Års- og månedsdøgntrafikk Ev39 ved Sandviken Sykehus

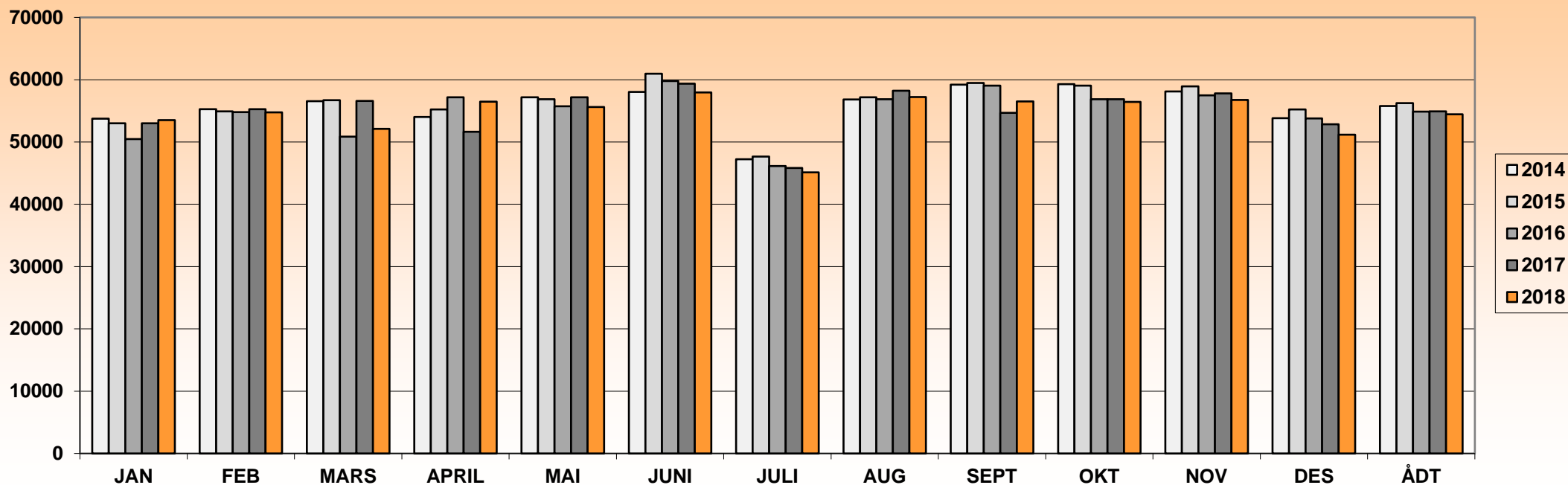

| ÅR | JAN | FEB | MARS | APRIL | MAI | JUNI | JULI | AUG | SEPT | OKT | NOV | DES | ÅDT | ÅDT tunge | % tunge | Vegident: EV 39 hp 19 km.5200 |
|------|-------|-------|-------|-------|-------|-------|-------|-------|-------|-------|-------|-------|--------------|-----------|---------|-------------------------------|
| 2010 | 48978 | 51569 | 53130 | 53772 | 54975 | 59502 | 46600 | 55947 | 58893 | 56513 | 58428 | 52821 | 54246 | 4293 | 8 % | |
| 2011 | 51755 | 55342 | 55760 | 52212 | 58324 | 57570 | 45742 | 56629 | 58040 | 56574 | 57612 | 53211 | 54877 | 4388 | 8 % | |
| 2012 | 53376 | 54299 | 56129 | 51756 | 56568 | 58307 | 46563 | 56894 | 58109 | 58456 | 58591 | 51519 | 55033 | 4439 | 8 % | |
| 2013 | 54368 | 56192 | 52831 | 58418 | 57627 | 59454 | 46610 | 55974 | 57562 | 57749 | 57243 | 51931 | 55461 | 4594 | 8 % | |
| 2014 | 53744 | 55265 | 56550 | 54013 | 57180 | 58044 | 47235 | 56812 | 59192 | 59283 | 58123 | 53827 | 55760 | 4794 | 9 % | |
| 2015 | 53004 | 54902 | 56712 | 55230 | 56872 | 60979 | 47679 | 57166 | 59465 | 59042 | 58924 | 55221 | 56251 | 4830 | 9 % | |
| 2016 | 50485 | 54804 | 50856 | 57193 | 55737 | 59804 | 46140 | 56850 | 59061 | 56862 | 57495 | 53769 | 54885 | 4755 | 9 % | |
| 2017 | 53004 | 55252 | 56587 | 51634 | 57172 | 59342 | 45810 | 58229 | 54664 | 56873 | 57796 | 52835 | 54920 | 5038 | 9 % | |
| 2018 | 53493 | 54766 | 52116 | 56483 | 55602 | 57960 | 45137 | 57233 | 56532 | 56434 | 56746 | 51188 | 54444 | 5205 | 10 % | |

Merk:

Data fra det enkelte registreringspunktene er kun representativt for den plass registreringen ble foretatt.

For trafikkutviklingen for et større geografisk område henvises det til vegtrafikkindeksen.



Års- og månedsdøgntrafikk Ev39 Eidsvåg tunnelen

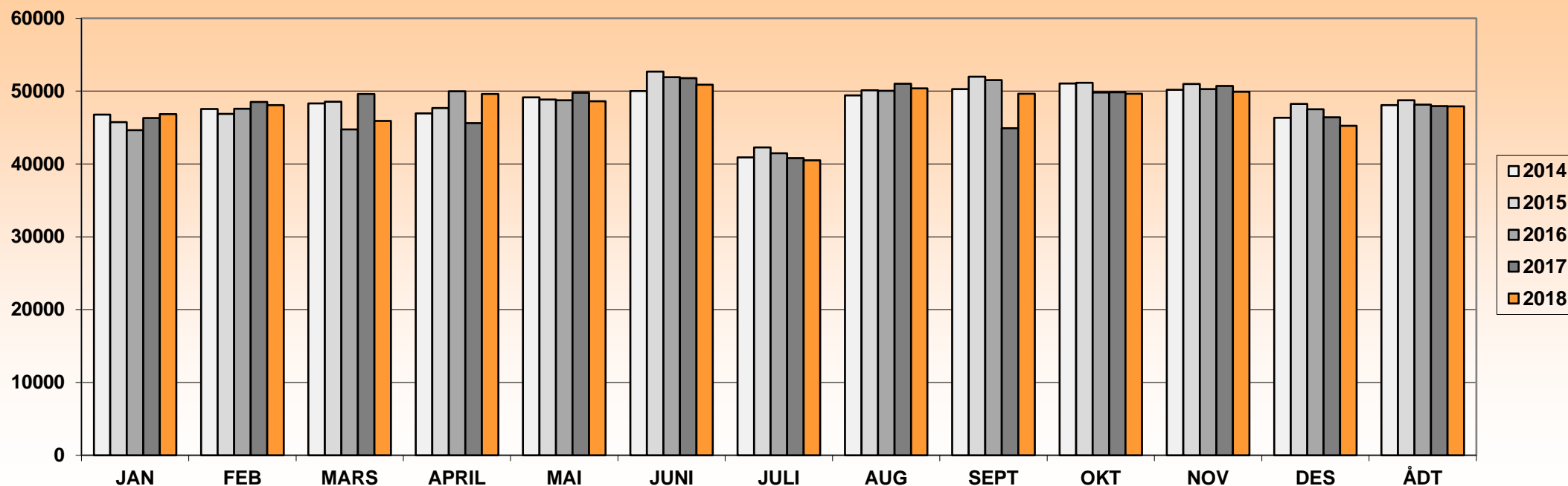

| ÅR | JAN | FEB | MARS | APRIL | MAI | JUNI | JULI | AUG | SEPT | OKT | NOV | DES | ÅDT | ÅDT tunge | % tunge | Vegident: EV 39 hp 19 km. 5,660 |
|------|-------|-------|-------|-------|-------|-------|-------|-------|-------|-------|-------|-------|-------|-----------|---------|---------------------------------|
| 2010 | 41458 | 43480 | 44517 | 45724 | 46617 | 50373 | 40677 | 47636 | 49536 | 47945 | 49327 | 45785 | 46082 | 4006 | 9 % | |
| 2011 | 43638 | 46764 | 47075 | 44593 | 48989 | 48930 | 39991 | 48353 | 49177 | 47973 | 48282 | 45205 | 46566 | 3810 | 8 % | |
| 2012 | 43400 | 45887 | 47040 | 44305 | 47910 | 49956 | 40889 | 48939 | 49216 | 49875 | 49387 | 43914 | 46715 | 4160 | 9 % | |
| 2013 | 45759 | 47797 | 45379 | 49655 | 48953 | 50809 | 40897 | 48116 | 49160 | 49482 | 49139 | 45094 | 47494 | 4349 | 9 % | |
| 2014 | 46776 | 47546 | 48314 | 46931 | 49144 | 50016 | 40905 | 49430 | 50278 | 51052 | 50173 | 46360 | 48067 | 4084 | 8 % | |
| 2015 | 45754 | 46877 | 48560 | 47687 | 48864 | 52692 | 42276 | 50130 | 52000 | 51163 | 50994 | 48258 | 48764 | 4098 | 8 % | |
| 2016 | 44646 | 47581 | 44729 | 49967 | 48756 | 51931 | 41464 | 50044 | 51506 | 49805 | 50294 | 47521 | 48160 | 4192 | 9 % | |
| 2017 | 46310 | 48530 | 49622 | 45599 | 49768 | 51799 | 40813 | 51029 | 44893 | 49842 | 50705 | 46401 | 47934 | 5141 | 11 % | |
| 2018 | 46833 | 48091 | 45903 | 49619 | 48628 | 50896 | 40512 | 50378 | 49661 | 49650 | 49914 | 45241 | 47919 | 5205 | 11 % | |

Merk:

Data fra det enkelte registreringspunktene er kun representativt for den plass registreringen ble foretatt.

For trafikkutviklingen for et større geografisk område henvises det til vegtrafikkindeksen.



Års- og månedsdøgntrafikk Ev39 ved Nyborg

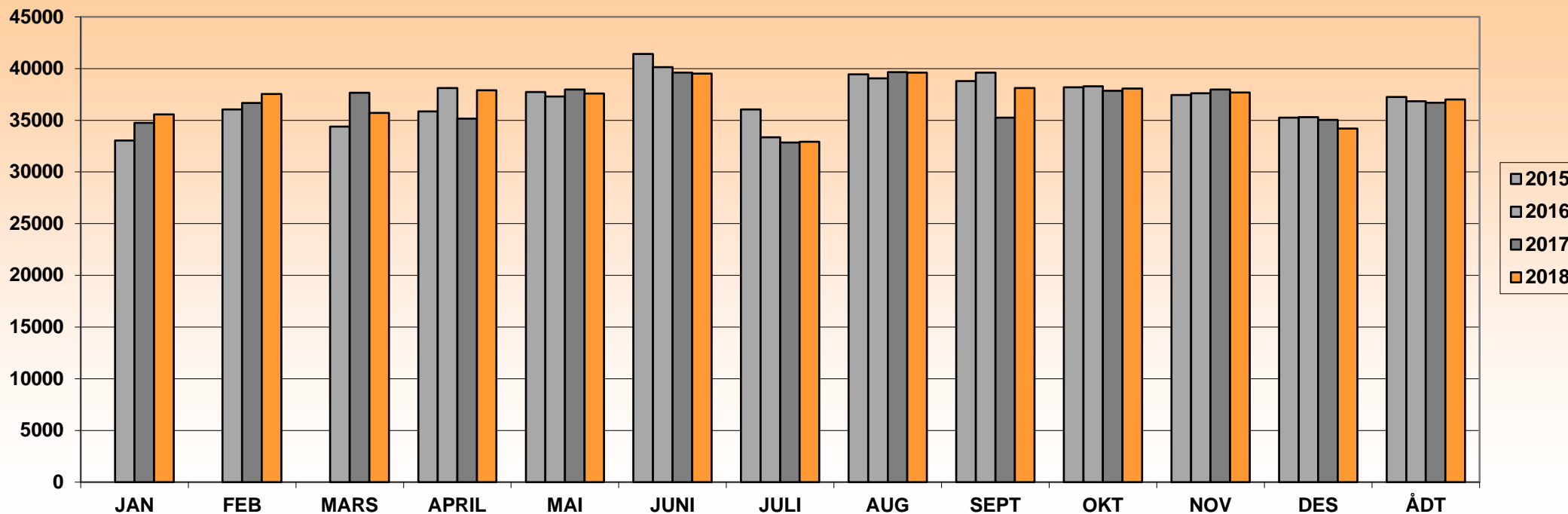

| ÅR | JAN | FEB | MARS | APRIL | MAI | JUNI | JULI | AUG | SEPT | OKT | NOV | DES | ÅDT | ÅDT tunge | % tunge | Vegident: EV 39 hp 20km. 4,325 |
|------|-------|-------|-------|-------|-------|-------|-------|-------|-------|-------|-------|-------|--------------|-----------|---------|--------------------------------|
| 2015 | | | | 35866 | 37733 | 41404 | 36043 | 39444 | 38789 | 38198 | 37439 | 35260 | 37258 | 3291 | 9 % | Kombinasjon av 3 tellepunkter. |
| 2016 | 33047 | 36040 | 34394 | 38114 | 37303 | 40136 | 33348 | 39055 | 39603 | 38273 | 37615 | 35298 | 36834 | 3392 | 9 % | Fra 15.04.2015 |
| 2017 | 34747 | 36665 | 37663 | 35161 | 37976 | 39598 | 32848 | 39651 | 35257 | 37850 | 37961 | 35035 | 36699 | 3574 | 10 % | |
| 2018 | 35573 | 37545 | 35713 | 37907 | 37584 | 39519 | 32919 | 39602 | 38121 | 38059 | 37685 | 34189 | 37017 | 3784 | 10 % | |
| | | | | | | | | | | | | | | | | |
| | | | | | | | | | | | | | | | | |
| | | | | | | | | | | | | | | | | |
| | | | | | | | | | | | | | | | | |

Merk:
Data fra det enkelte registreringspunktene er kun representativt for den plass registreringen ble foretatt.
For trafikktviklingen for et større geografisk område henvises det til vegtrafikkindeksen.



Års- og månedsdøgntrafikk Ev39 Vågsbotn

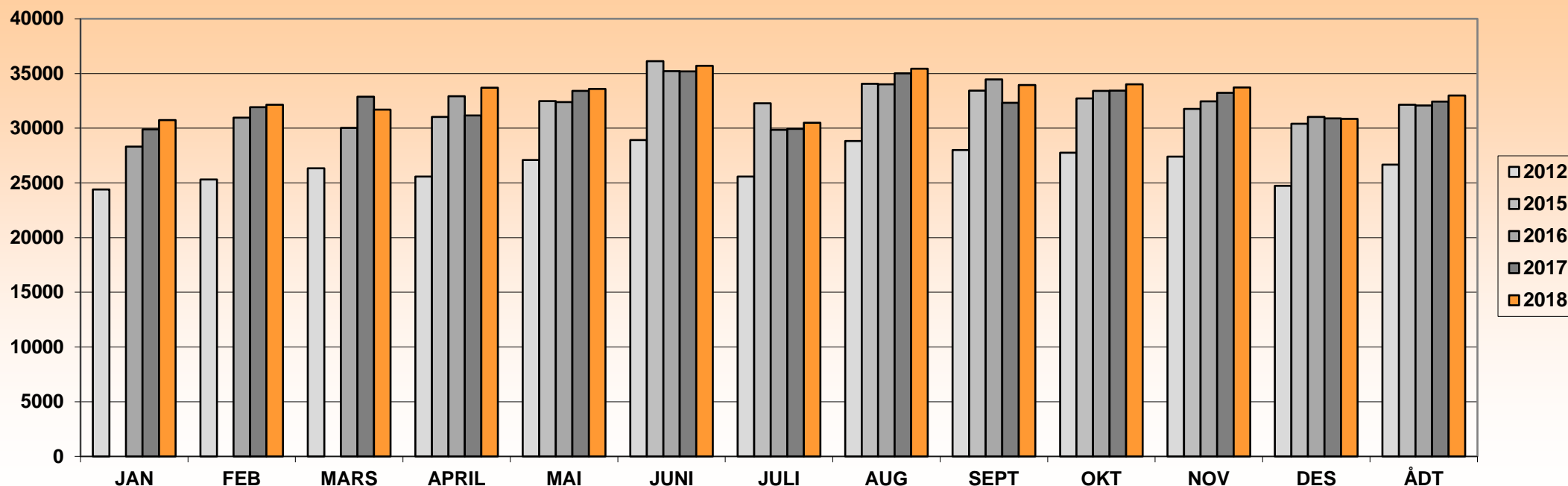

| ÅR | JAN | FEB | MARS | APRIL | MAI | JUNI | JULI | AUG | SEPT | OKT | NOV | DES | ÅDT | ÅDT tunge | % tunge | Vegident: EV 39 hp 20km. 5,581 |
|------|-------|-------|-------|-------|-------|-------|-------|-------|-------|-------|-------|-------|-------|-----------|---------|--|
| 2010 | 22222 | 23895 | 24397 | 23663 | 25491 | 27738 | 24747 | 27112 | 27398 | 25762 | 25544 | 23731 | 25141 | 2358 | 9 % | |
| 2011 | 22513 | 24712 | 24087 | 24164 | 26011 | 26941 | 23585 | 26762 | 26124 | 26324 | 26282 | 24495 | 25162 | 2415 | 10 % | |
| 2012 | 24405 | 25318 | 26329 | 25588 | 27093 | 28927 | 25575 | 28827 | 27996 | 27762 | 27396 | 24733 | 26661 | 2684 | 10 % | |
| 2013 | 25753 | 27374 | 26588 | 27927 | 28111 | - | - | - | - | - | - | - | 28194 | 3009 | 11 % | Anleggsområde ingen telling fra Juni 2013 |
| 2014 | - | - | - | - | - | - | - | - | - | - | - | - | - | - | - | |
| 2015 | - | - | - | 31024 | 32485 | 36118 | 32271 | 34047 | 33432 | 32730 | 31767 | 30411 | 32135 | 3023 | 9 % | Operativt fra 14 april 2015 etter anleggsarbeid. |
| 2016 | 28326 | 30967 | 30022 | 32929 | 32398 | 35222 | 29845 | 34001 | 34449 | 33401 | 32456 | 31038 | 32075 | 3129 | 10 % | |
| 2017 | 29887 | 31914 | 32882 | 31159 | 33415 | 35200 | 29936 | 35019 | 32322 | 33428 | 33229 | 30893 | 32439 | 3387 | 10 % | |
| 2018 | 30746 | 32152 | 31691 | 33710 | 33597 | 35693 | 30490 | 35433 | 33950 | 34004 | 33722 | 30855 | 32997 | 3608 | 11 % | |

Merk:

Data fra det enkelte registreringspunktene er kun representativt for den plass registreringen ble foretatt.

For trafikktutviklingen for et større geografisk område henvises det til vegtrafikkindeksen.



Års- og månedsdøgntrafikk Ev39 Eikåstunnelen

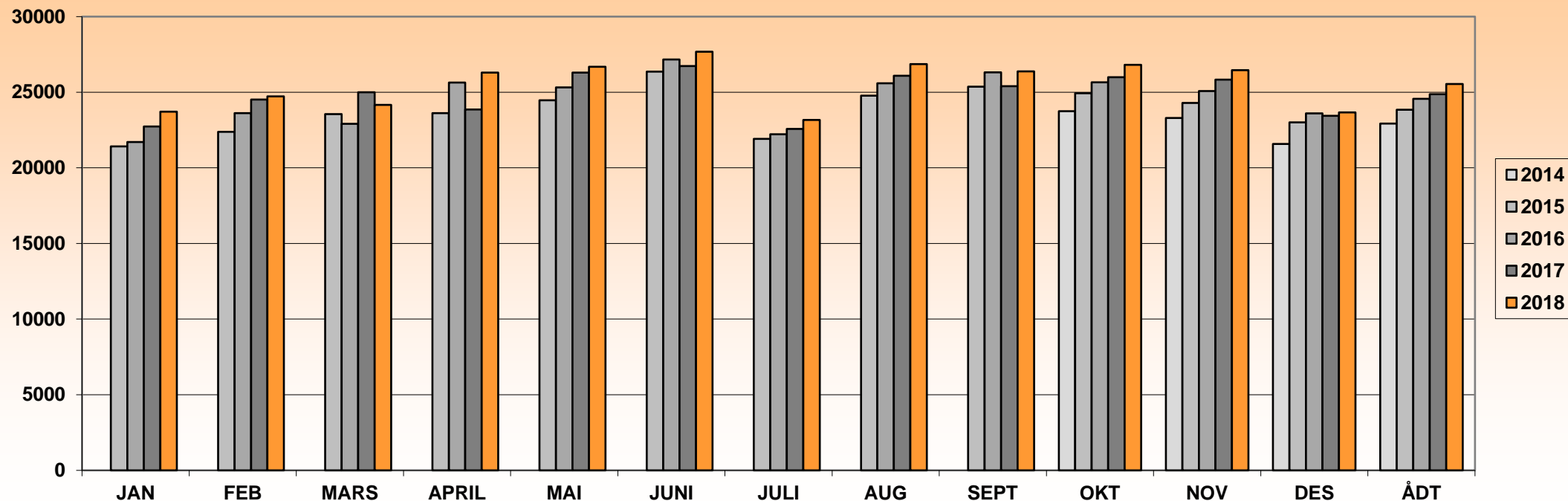

| ÅR | JAN | FEB | MARS | APRIL | MAI | JUNI | JULI | AUG | SEPT | OKT | NOV | DES | ÅDT | ÅDT tunge | % tunge | Vegident: EV 39 hp 21 km. 0,280 |
|------|-------|-------|-------|-------|-------|-------|-------|-------|-------|-------|-------|-------|--------------|-----------|---------|----------------------------------|
| 2014 | | | | | | | | | | 23746 | 23297 | 21575 | 22936 | 2789 | 12 % | kontinuerlig fra 21 oktober 2014 |
| 2015 | 21419 | 22388 | 23551 | 23620 | 24473 | 26356 | 21916 | 24771 | 25372 | 24937 | 24287 | 23002 | 23841 | 2739 | 11 % | |
| 2016 | 21714 | 23611 | 22911 | 25643 | 25317 | 27167 | 22217 | 25593 | 26322 | 25649 | 25076 | 23604 | 24558 | 2832 | 12 % | |
| 2017 | 22742 | 24513 | 24991 | 23856 | 26299 | 26727 | 22571 | 26086 | 25395 | 25992 | 25830 | 23449 | 24868 | 2894 | 12 % | |
| 2018 | 23708 | 24732 | 24164 | 26297 | 26685 | 27675 | 23173 | 26863 | 26379 | 26816 | 26453 | 23673 | 25545 | 3033 | 12 % | |
| | | | | | | | | | | | | | | | | |
| | | | | | | | | | | | | | | | | |
| | | | | | | | | | | | | | | | | |

Merk:
Data fra det enkelte registreringspunktene er kun representativt for den plass registreringen ble foretatt.
For trafikkutviklingen for et større geografisk område henvises det til vegtrafikkindeksen.



Års- og månedsdøgntrafikk Gamle Ev39 ved Vikaleitet

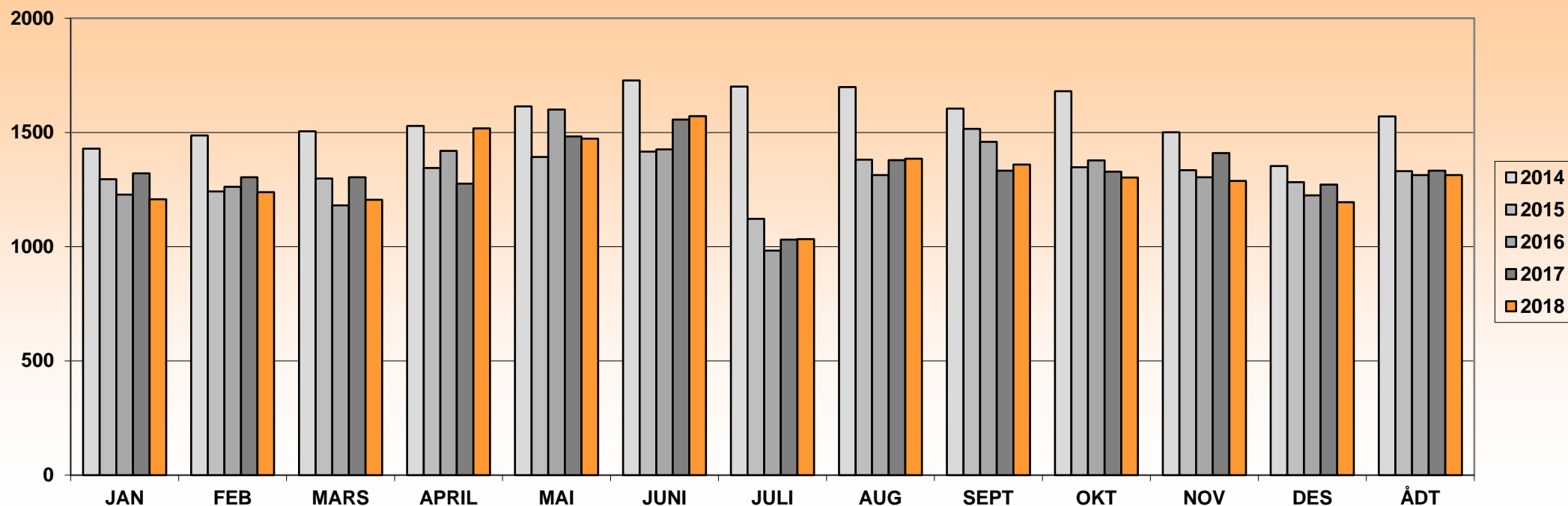

| ÅR | JAN | FEB | MARS | APRIL | MAI | JUNI | JULI | AUG | SEPT | OKT | NOV | DES | ÅDT | ÅDT tunge | % tunge | Vegident: Gamle EV 39 hp 21 km. 1,500 Vegident: Nå ved ET39hp21 km.0,280 |
|------|-------|-------|-------|-------|-------|-------|-------|-------|-------|-------|-------|-------|-------|-----------|---------|---|
| 2002 | 12663 | 12720 | 12287 | 14134 | 14434 | 16136 | 14698 | 15054 | 14966 | 14614 | 13819 | 13143 | 14059 | 990 | 7 % | Periodisk tellinger |
| 2005 | 13979 | 14626 | 14069 | 16059 | 16275 | 18527 | 15835 | 17429 | 17014 | 16425 | 15687 | 15245 | 15932 | 1140 | 7 % | Periodisk tellinger |
| 2009 | 17978 | 18939 | 19344 | 18840 | 20182 | 21966 | 19582 | 21106 | 20679 | 20007 | 19445 | 18912 | 19750 | 1424 | 7 % | Periodisk tellinger |
| 2012 | 19236 | 19643 | 20071 | 19850 | 21229 | 22950 | 19719 | 22407 | 21632 | 21258 | 20694 | 19123 | 20650 | 1936 | 9 % | Periodisk tellinger |
| 2014 | 1429 | 1487 | 1505 | 1529 | 1614 | 1728 | 1701 | 1699 | 1604 | 1680 | 1501 | 1353 | 1570 | 141 | 9 % | kontinuerlig fra 21 oktober 2014 |
| 2015 | 1295 | 1242 | 1299 | 1345 | 1393 | 1416 | 1122 | 1381 | 1516 | 1348 | 1335 | 1282 | 1331 | 139 | 10 % | |
| 2016 | 1228 | 1262 | 1181 | 1419 | 1600 | 1426 | 983 | 1313 | 1459 | 1378 | 1304 | 1225 | 1314 | 140 | 11 % | |
| 2017 | 1321 | 1304 | 1304 | 1276 | 1483 | 1556 | 1031 | 1379 | 1333 | 1328 | 1410 | 1272 | 1333 | 143 | 11 % | |
| 2018 | 1208 | 1239 | 1205 | 1518 | 1473 | 1571 | 1033 | 1385 | 1360 | 1303 | 1288 | 1195 | 1314 | 136 | 10 % | |

Merk:

Data fra det enkelte registreringspunktene er kun representativt for den plass registreringen ble foretatt. For trafikkutviklingen for et større geografisk område henvises det til vegtrafikkindeksen.



Års- og månedsdøgntrafikk Ev39 Nordhordlandsbrua

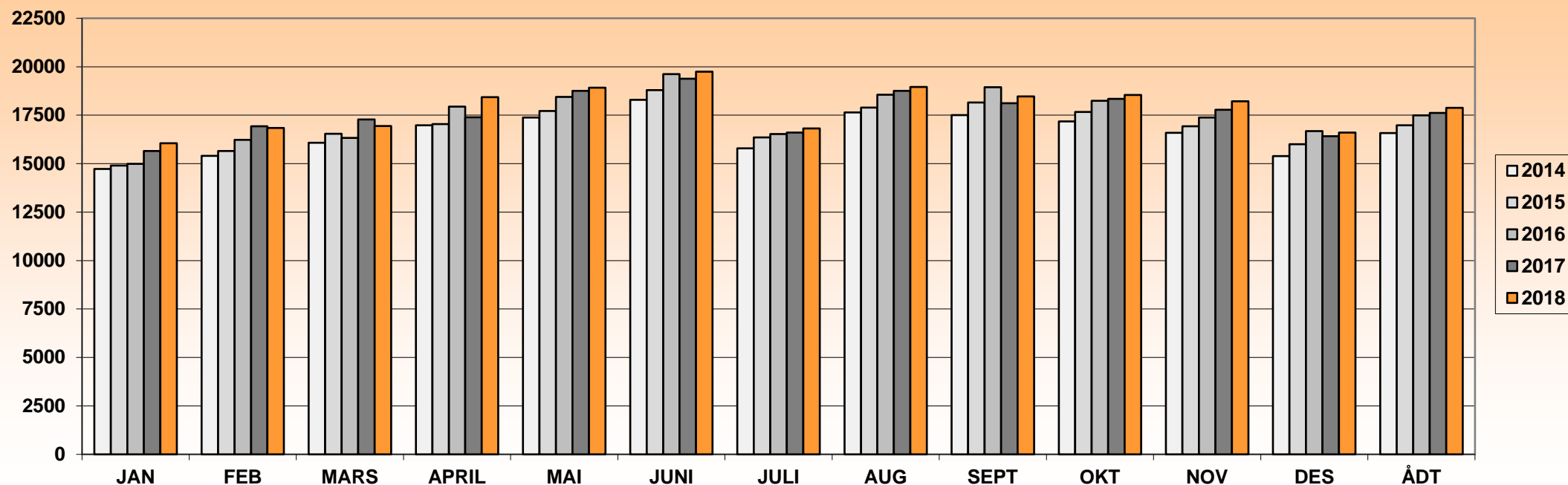

| ÅR | JAN | FEB | MARS | APRIL | MAI | JUNI | JULI | AUG | SEPT | OKT | NOV | DES | ÅDT | ÅDT tunge | % tunge | Vegident: EV 39 hp 22 km. 0,500 |
|------|-------|-------|-------|-------|-------|-------|-------|-------|-------|-------|-------|-------|-------|-----------|---------|---------------------------------|
| 2010 | 12448 | 13257 | 14029 | 14802 | 15756 | 17026 | 15049 | 16170 | 16365 | 15442 | 15060 | 13479 | 14911 | 1457 | 10 % | Bomstasjonen opphevet fra 2006 |
| 2011 | 12631 | 14038 | 14289 | 15169 | 16093 | 16910 | 14911 | 16443 | 16150 | 15662 | 15319 | 14213 | 15154 | 1437 | 9 % | |
| 2012 | 13885 | 14288 | 15246 | 15320 | 16684 | 17245 | 15415 | 17011 | 16313 | 16117 | 15709 | 13977 | 15602 | 1435 | 9 % | |
| 2013 | 14221 | 15027 | 15393 | 16680 | 17181 | 17949 | 15729 | 17390 | 16978 | 16807 | 15998 | 14704 | 16173 | 1474 | 9 % | |
| 2014 | 14727 | 15405 | 16080 | 16974 | 17375 | 18290 | 15792 | 17641 | 17502 | 17184 | 16585 | 15393 | 16580 | 1550 | 9 % | |
| 2015 | 14906 | 15652 | 16541 | 17036 | 17717 | 18789 | 16355 | 17895 | 18160 | 17662 | 16929 | 15999 | 16973 | 1491 | 9 % | Des. Beregnet verdi. |
| 2016 | 14985 | 16231 | 16334 | 17941 | 18440 | 19616 | 16531 | 18555 | 18942 | 18244 | 17375 | 16684 | 17487 | 1670 | 10 % | |
| 2017 | 15653 | 16928 | 17281 | 17391 | 18755 | 19379 | 16601 | 18753 | 18121 | 18348 | 17783 | 16411 | 17617 | 1842 | 10 % | |
| 2018 | 16058 | 16835 | 16942 | 18435 | 18921 | 19741 | 16822 | 18957 | 18474 | 18547 | 18218 | 16599 | 17879 | 1905 | 11 % | |

Merk:

Data fra det enkelte registreringspunktene er kun representativt for den plass registreringen ble foretatt.

For trafikkutviklingen for et større geografisk område henvises det til vegtrafikkindeksen.



Års- og månedsdøgntrafikk Ev39 Knarvik

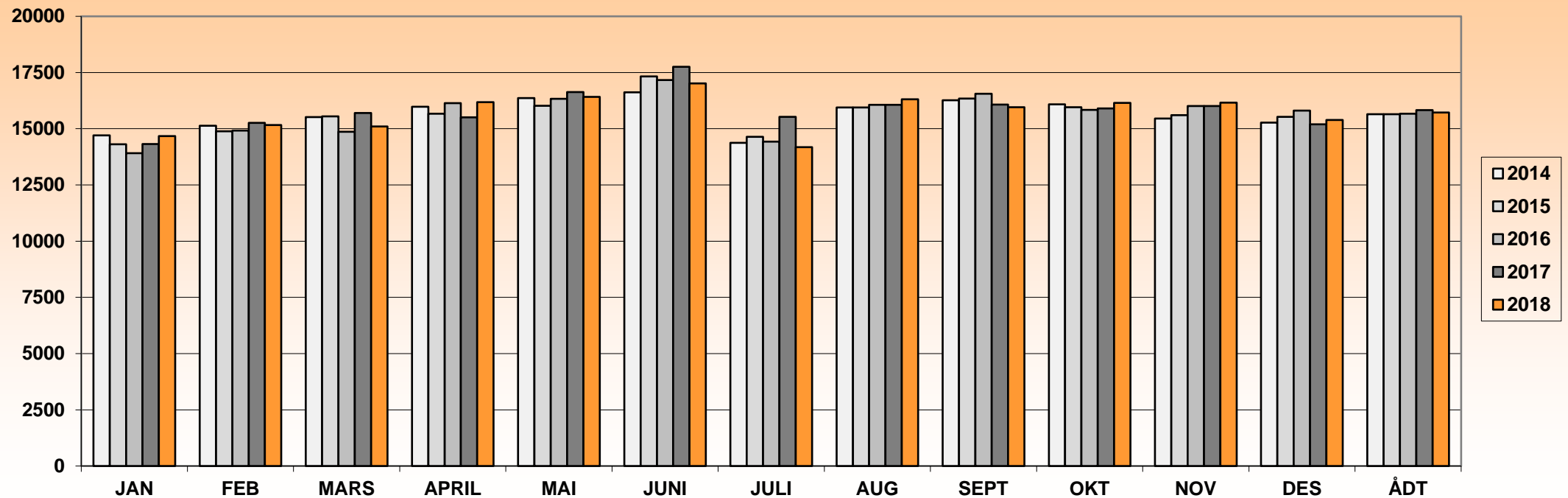

| ÅR | JAN | FEB | MARS | APRIL | MAI | JUNI | JULI | AUG | SEPT | OKT | NOV | DES | ÅDT | ÅDT tunge | % tunge | Vegident: EV 39 hp 23 km. 0,115 |
|------|-------|-------|-------|-------|-------|-------|-------|-------|-------|-------|-------|-------|-------|-----------|---------|---------------------------------|
| 2011 | | | | | | | | | | | | | 14471 | | | Periodisk |
| 2013 | 14346 | 14835 | 14387 | 16270 | 16151 | 16675 | 14613 | 16305 | 15978 | 15930 | 15627 | 15087 | 15516 | 1188 | 8 % | Kontinurlig fra 26. Mars 2013. |
| 2014 | 14708 | 15137 | 15523 | 15980 | 16364 | 16617 | 14368 | 15948 | 16268 | 16081 | 15454 | 15274 | 15643 | 1209 | 8 % | |
| 2015 | 14309 | 14889 | 15555 | 15669 | 16016 | 17330 | 14638 | 15946 | 16337 | 15954 | 15606 | 15534 | 15648 | 1215 | 8 % | |
| 2016 | 13914 | 14923 | 14865 | 16138 | 16329 | 17170 | 14428 | 16066 | 16551 | 15843 | 16012 | 15812 | 15666 | 1246 | 8 % | |
| 2017 | 14319 | 15265 | 15701 | 15512 | 16634 | 17752 | 15531 | 16065 | 16070 | 15899 | 16015 | 15200 | 15829 | 1478 | 9 % | |
| 2018 | 14670 | 15163 | 15106 | 16184 | 16421 | 17018 | 14184 | 16315 | 15957 | 16149 | 16162 | 15394 | 15725 | 1618 | 10 % | |

Merk:
Data fra det enkelte registreringspunktene er kun representativt for den plass registreringen ble foretatt.
For trafikkutviklingen for et større geografisk område henvises det til vegtrafikkindeksen.



Års- og månedsdøgntrafikk Ev39 Ostereidet

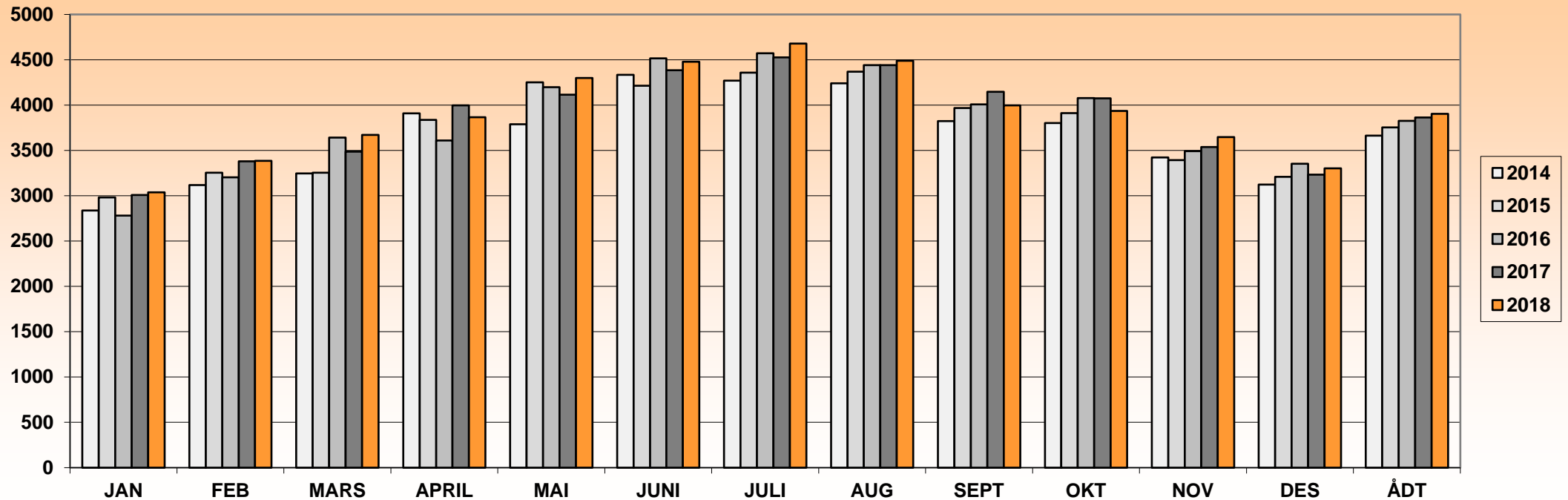

| ÅR | JAN | FEB | MARS | APRIL | MAI | JUNI | JULI | AUG | SEPT | OKT | NOV | DES | ÅDT | ÅDT tunge | % tunge | Vegident: EV 39 hp 27 km. 6,200 |
|------|------|------|------|-------|------|------|------|------|------|------|------|------|------|-----------|---------|---------------------------------|
| 2012 | 2681 | 2805 | 3156 | 3538 | 3759 | 3952 | 4307 | 4114 | 3609 | 3492 | 3134 | 2900 | 3456 | 420 | 12 % | |
| 2013 | 2685 | 2938 | 3487 | 3547 | 3847 | 4048 | 4280 | 4211 | 3751 | 3673 | 3187 | 2975 | 3557 | 435 | 12 % | |
| 2014 | 2837 | 3119 | 3247 | 3908 | 3790 | 4334 | 4270 | 4240 | 3823 | 3803 | 3423 | 3122 | 3662 | 459 | 13 % | |
| 2015 | 2982 | 3255 | 3255 | 3836 | 4250 | 4215 | 4359 | 4368 | 3968 | 3912 | 3393 | 3210 | 3753 | 457 | 12 % | |
| 2016 | 2782 | 3203 | 3642 | 3610 | 4197 | 4516 | 4571 | 4441 | 4009 | 4077 | 3493 | 3352 | 3827 | 481 | 13 % | |
| 2017 | 3007 | 3381 | 3487 | 3998 | 4114 | 4384 | 4526 | 4442 | 4147 | 4074 | 3538 | 3233 | 3863 | 518 | 13 % | |
| 2018 | 3037 | 3386 | 3670 | 3867 | 4300 | 4479 | 4680 | 4489 | 3998 | 3936 | 3647 | 3303 | 3903 | 536 | 14 % | |

Merk:
Data fra det enkelte registreringspunktene er kun representativt for den plass registreringen ble foretatt.
For trafikkutviklingen for et større geografisk område henvises det til vegtrafikkindeksen.



Års- og månedsdøgntrafikk Ev39 Romarheimsdalen /Nipetunnelen

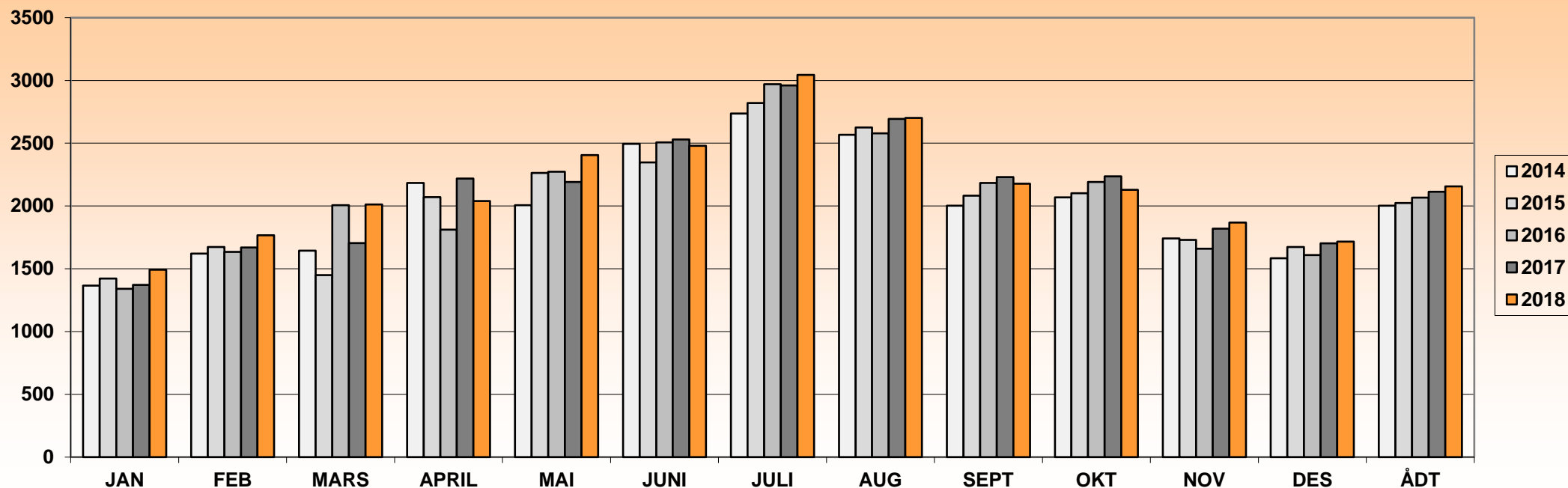

| ÅR | JAN | FEB | MARS | APRIL | MAI | JUNI | JULI | AUG | SEPT | OKT | NOV | DES | ÅDT | ÅDT tunge | % tunge | Vegident: EV 39 hp 31 km. 5,890 |
|------|------|------|------|-------|------|------|------|------|------|------|------|------|------|-----------|---------|---|
| 2010 | 1139 | 1302 | 1543 | 1521 | 1753 | 2178 | 2695 | 2463 | 1950 | 1890 | 1504 | 1318 | 1775 | 279 | 16 % | |
| 2011 | 1098 | 1385 | 1402 | 1984 | 1790 | 2340 | 2681 | 2359 | 1893 | 1730 | 1522 | 1455 | 1805 | 289 | 16 % | okt.og des.beregnet verdi. Ingen telling. |
| 2012 | 1229 | 1395 | 1551 | 1912 | 2027 | 2143 | 2767 | 2388 | 1919 | 1843 | 1546 | 1417 | 1846 | 295 | 16 % | |
| 2013 | 1263 | 1495 | 1899 | 1726 | 2098 | 2175 | 2718 | 2527 | 2013 | 1961 | 1591 | 1512 | 1919 | 312 | 16 % | |
| 2014 | 1365 | 1621 | 1645 | 2183 | 2006 | 2496 | 2736 | 2567 | 2003 | 2069 | 1742 | 1583 | 2003 | 329 | 16 % | |
| 2015 | 1423 | 1674 | 1449 | 2070 | 2263 | 2347 | 2820 | 2626 | 2083 | 2102 | 1729 | 1674 | 2024 | 332 | 16 % | Stengt vei pga. Ras i mars 2015. |
| 2016 | 1340 | 1635 | 2006 | 1812 | 2273 | 2507 | 2970 | 2578 | 2183 | 2192 | 1659 | 1609 | 2066 | 337 | 16 % | |
| 2017 | 1371 | 1669 | 1705 | 2219 | 2192 | 2530 | 2961 | 2693 | 2230 | 2236 | 1819 | 1703 | 2114 | 347 | 16 % | |
| 2018 | 1493 | 1766 | 2013 | 2040 | 2405 | 2480 | 3045 | 2701 | 2177 | 2130 | 1869 | 1717 | 2157 | 379 | 18 % | |

Merk:

Data fra det enkelte registreringspunktene er kun representativt for den plass registreringen ble foretatt.

For trafikkutviklingen for et større geografisk område henvises det til vegtrafikkindeksen.



Års- og månedsdøgntrafikk Ev 134 Seljestad

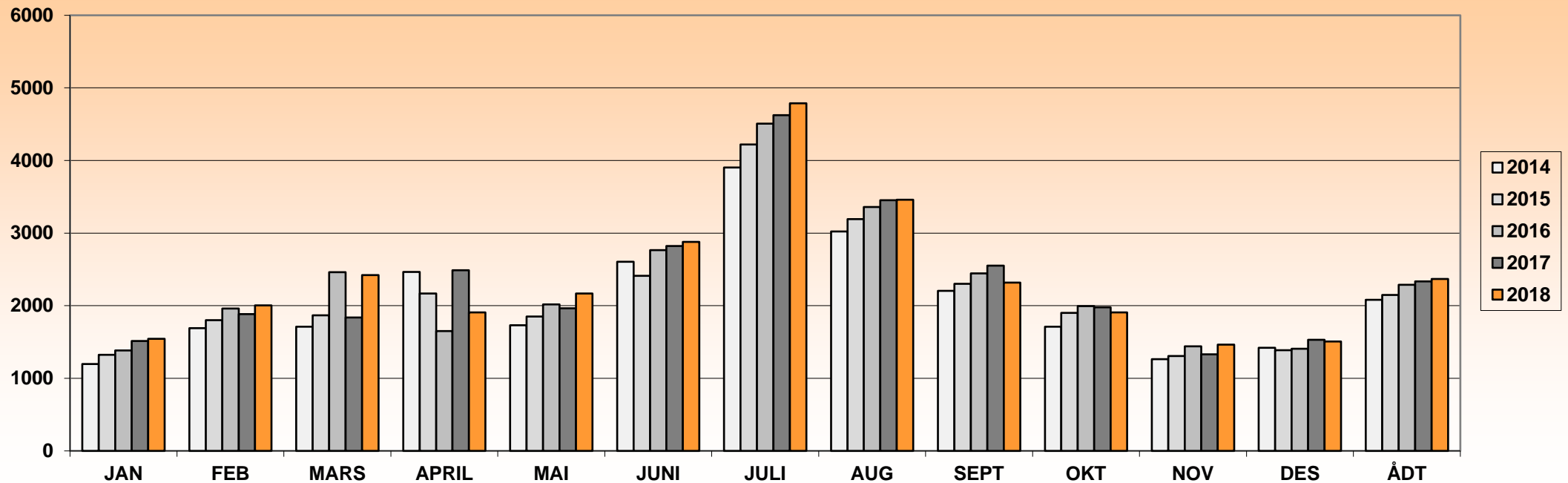

| ÅR | JAN | FEB | MARS | APRIL | MAI | JUNI | JULI | AUG | SEPT | OKT | NOV | DES | ÅDT | ÅDT tunge | % tunge | Vegident: EV 134 HP 5 km.2,360 |
|------|------|------|------|-------|------|------|------|------|------|------|------|------|------|-----------|---------|--------------------------------|
| 2010 | 1307 | 1769 | 1800 | 1774 | 1877 | 2350 | 3867 | 2846 | 2057 | 1662 | 1166 | 1217 | 1978 | 336 | 17 % | |
| 2011 | 1233 | 1311 | 1748 | 2247 | 1604 | 2481 | 3776 | 2759 | 1917 | 1573 | 1154 | 1273 | 1927 | 337 | 17 % | |
| 2012 | 1333 | 1663 | 1729 | 2140 | 1739 | 2255 | 3725 | 2792 | 1938 | 1559 | 1179 | 1272 | 1946 | 346 | 18 % | |
| 2013 | 1341 | 2006 | 2521 | 1643 | 1705 | 2343 | 3790 | 2872 | 2064 | 1699 | 1204 | 1264 | 2040 | 362 | 18 % | |
| 2014 | 1197 | 1691 | 1712 | 2465 | 1730 | 2606 | 3905 | 3021 | 2204 | 1710 | 1265 | 1420 | 2080 | 376 | 18 % | |
| 2015 | 1324 | 1800 | 1866 | 2169 | 1850 | 2410 | 4221 | 3193 | 2300 | 1902 | 1308 | 1388 | 2148 | 386 | 18 % | |
| 2016 | 1382 | 1961 | 2463 | 1649 | 2019 | 2764 | 4509 | 3361 | 2444 | 1993 | 1440 | 1406 | 2287 | 419 | 18 % | |
| 2017 | 1514 | 1884 | 1836 | 2490 | 1964 | 2821 | 4626 | 3452 | 2553 | 1979 | 1329 | 1530 | 2335 | 447 | 19 % | |
| 2018 | 1543 | 2006 | 2422 | 1907 | 2167 | 2879 | 4788 | 3460 | 2318 | 1907 | 1463 | 1506 | 2369 | 459 | 19 % | |

Merk:
Data fra det enkelte registreringspunktene er kun representativt for den plass registreringen ble foretatt.
For trafikkutviklingen for et større geografisk område henvises det til vegtrafikkindeksen.



Års- og månedsdøgntrafikk Ev 134 Rullestadtunnelen

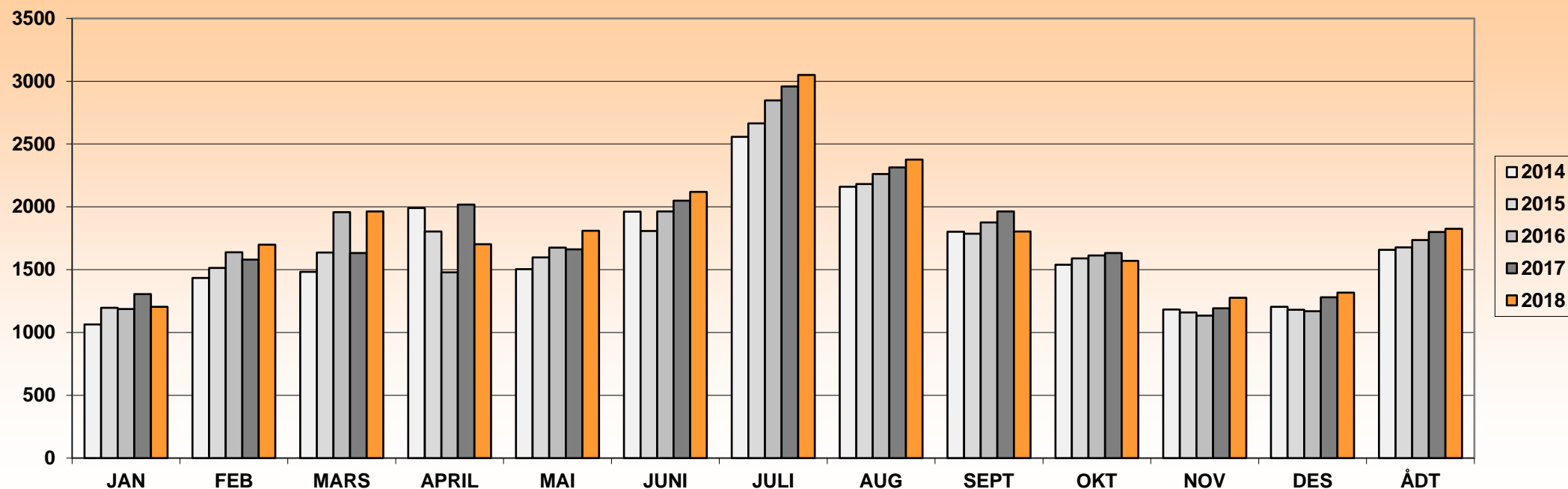

| ÅR | JAN | FEB | MARS | APRIL | MAI | JUNI | JULI | AUG | SEPT | OKT | NOV | DES | ÅDT | ÅDT tunge | % tunge | Vegident: EV 134 HP 6 km.8,780 |
|------|------|------|------|-------|------|------|------|------|------|------|------|------|------|-----------|---------|--------------------------------|
| 2010 | 1025 | 1375 | 1415 | 1473 | 1512 | 1674 | 2447 | 1975 | 1591 | 1349 | 1010 | 1022 | 1490 | 292 | 20 % | |
| 2011 | 1003 | 1078 | 1427 | 1817 | 1365 | 1792 | 2430 | 1955 | 1564 | 1318 | 998 | 1029 | 1484 | 296 | 20 % | |
| 2012 | 1115 | 1378 | 1465 | 1701 | 1470 | 1648 | 2392 | 2021 | 1604 | 1335 | 1070 | 1081 | 1524 | 309 | 20 % | |
| 2013 | 1168 | 1578 | 1922 | 1425 | 1475 | 1763 | 2482 | 2029 | 1701 | 1435 | 1094 | 1073 | 1597 | 319 | 20 % | |
| 2014 | 1065 | 1435 | 1482 | 1990 | 1504 | 1961 | 2558 | 2161 | 1802 | 1540 | 1183 | 1204 | 1658 | 347 | 21 % | |
| 2015 | 1196 | 1514 | 1636 | 1803 | 1597 | 1807 | 2665 | 2181 | 1786 | 1589 | 1159 | 1181 | 1678 | 339 | 20 % | |
| 2016 | 1186 | 1639 | 1957 | 1478 | 1675 | 1963 | 2848 | 2262 | 1876 | 1613 | 1135 | 1169 | 1736 | 352 | 20 % | |
| 2017 | 1306 | 1580 | 1633 | 2018 | 1661 | 2049 | 2959 | 2315 | 1964 | 1633 | 1193 | 1281 | 1801 | 368 | 20 % | |
| 2018 | 1204 | 1698 | 1964 | 1702 | 1809 | 2119 | 3050 | 2376 | 1804 | 1571 | 1276 | 1318 | 1826 | 395 | 22 % | |

Merk:
 Data fra det enkelte registreringspunktene er kun representativt for den plass registreringen ble foretatt.
 For trafikktviklingen for et større geografisk område henvises det til vegtrafikkindeksen.



Års- og månedsdøgntrafikk Rv7 Bu øst

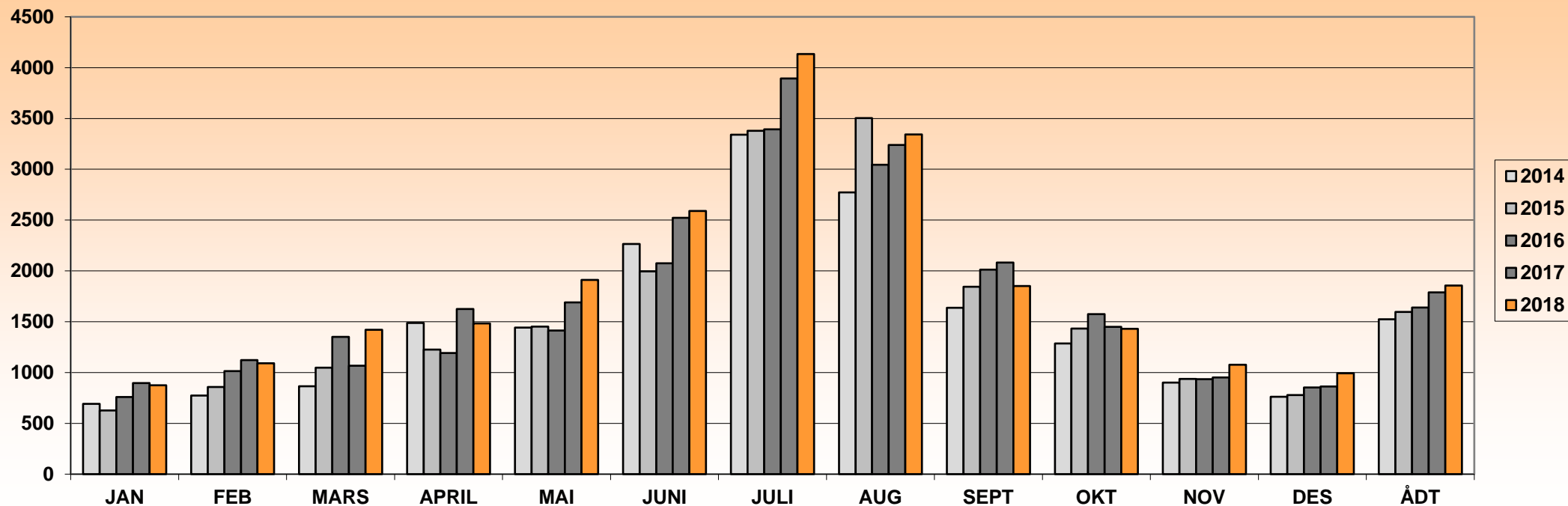

| ÅR | JAN | FEB | MARS | APRIL | MAI | JUNI | JULI | AUG | SEPT | OKT | NOV | DES | ÅDT | ÅDT tunge | % tunge | Vegident: RV 7 HP 7 km.4,585 |
|------|-----|------|------|-------|------|------|------|------|------|------|------|-----|------|-----------|---------|---------------------------------------|
| 2013 | | | | | | | 2353 | 2427 | 1923 | 1504 | 901 | 724 | 1502 | 231 | 15 % | Kontinuerlig telling fra 17 juli 2013 |
| 2014 | 692 | 774 | 864 | 1488 | 1441 | 2266 | 3341 | 2772 | 1636 | 1286 | 900 | 761 | 1525 | 221 | 14 % | |
| 2015 | 627 | 858 | 1048 | 1225 | 1452 | 1996 | 3379 | 3503 | 1844 | 1432 | 936 | 779 | 1597 | 242 | 15 % | |
| 2016 | 759 | 1015 | 1350 | 1193 | 1414 | 2075 | 3394 | 3044 | 2013 | 1575 | 935 | 852 | 1639 | 254 | 15 % | |
| 2017 | 895 | 1123 | 1066 | 1624 | 1690 | 2522 | 3893 | 3238 | 2083 | 1450 | 952 | 862 | 1788 | 289 | 16 % | |
| 2018 | 875 | 1091 | 1420 | 1484 | 1911 | 2589 | 4135 | 3342 | 1851 | 1430 | 1077 | 993 | 1857 | 341 | 18 % | |
| | | | | | | | | | | | | | | | | |
| | | | | | | | | | | | | | | | | |

Merk:

Data fra det enkelte registreringspunktene er kun representativt for den plass registreringen ble foretatt.
For trafikkutviklingen for et større geografisk område henvises det til vegtrafikkindeksen.



Års- og månedsdøgntrafikk Rv13 Låtefoss

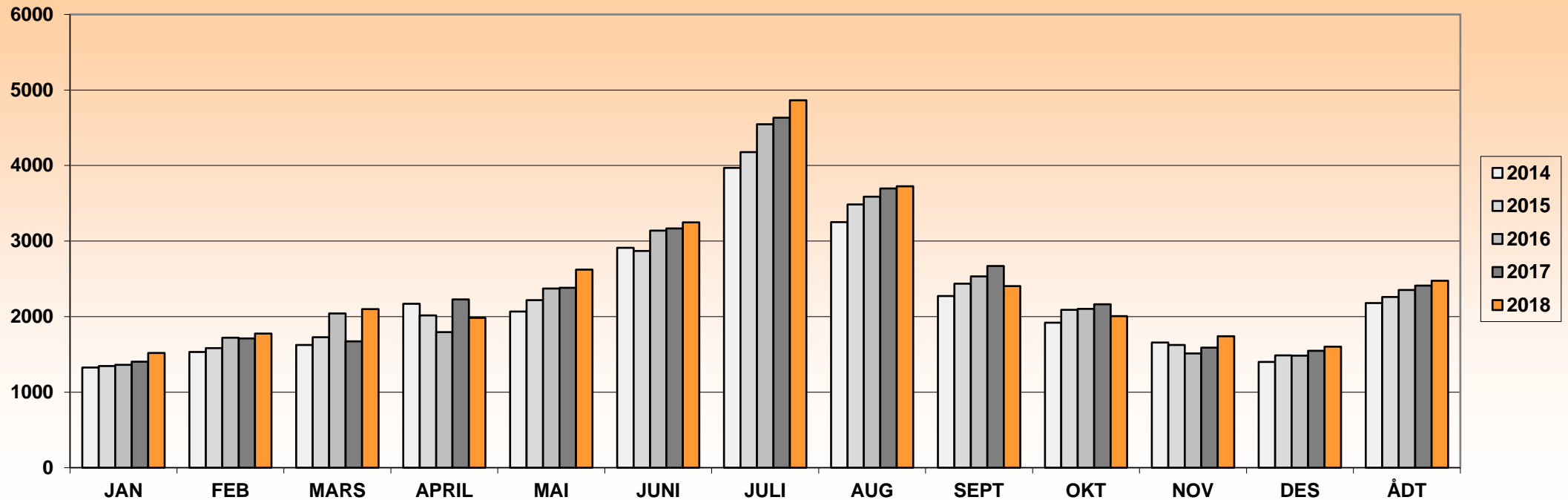

| ÅR | JAN | FEB | MARS | APRIL | MAI | JUNI | JULI | AUG | SEPT | OKT | NOV | DES | ÅDT | ÅDT tunge | % tunge | Vegident: RV 13 HP 3 km.3,500 |
|------|------|------|------|-------|------|------|------|------|------|------|------|------|-------------|-----------|---------|--|
| 2008 | 1524 | 1728 | 1988 | 1971 | 2300 | 2820 | 3715 | 2965 | 2245 | 2007 | 1653 | 1659 | 2218 | 272 | 12 % | Til og med mai 2013 periodisk tellinger v/Sandvin. |
| 2011 | 1478 | 1574 | 1707 | 1971 | 2046 | 2448 | 3244 | 2801 | 2118 | 1894 | 1614 | 1616 | 2047 | 225 | 11 % | |
| 2013 | 1352 | 1450 | 1661 | 1728 | 2039 | 2649 | 3805 | 3121 | 2155 | 1896 | 1481 | 1364 | 2064 | 246 | 12 % | |
| 2014 | 1327 | 1530 | 1626 | 2170 | 2067 | 2912 | 3968 | 3250 | 2274 | 1919 | 1656 | 1399 | 2180 | 241 | 11 % | |
| 2015 | 1347 | 1584 | 1728 | 2015 | 2218 | 2868 | 4179 | 3484 | 2437 | 2089 | 1624 | 1488 | 2261 | 247 | 11 % | |
| 2016 | 1360 | 1722 | 2041 | 1794 | 2373 | 3139 | 4548 | 3586 | 2533 | 2101 | 1512 | 1484 | 2354 | 262 | 11 % | Vegarbeid delvis stengt fra sept.2016-juni 2017. |
| 2017 | 1403 | 1712 | 1672 | 2227 | 2381 | 3167 | 4634 | 3695 | 2670 | 2163 | 1588 | 1549 | 2410 | 282 | 12 % | Vegarbeid delvis stengt fra sept.2016-juni 2017. |
| 2018 | 1518 | 1774 | 2099 | 1984 | 2621 | 3246 | 4864 | 3726 | 2405 | 2006 | 1740 | 1603 | 2473 | 332 | 13 % | |

Merk:
 Data fra det enkelte registreringspunktene er kun representativt for den plass registreringen ble foretatt.
 For trafikkutviklingen for et større geografisk område henvises det til vegtrafikkindeksen.



Års- og månedsdøgntrafikk Rv13 Hovland

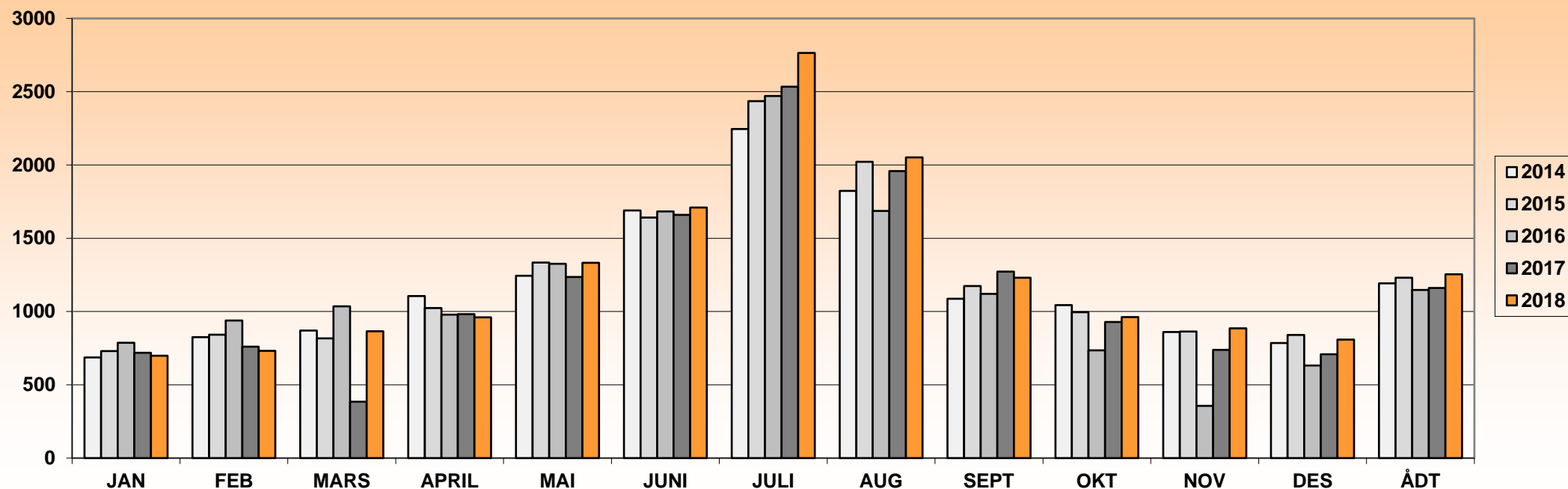

| ÅR | JAN | FEB | MARS | APRIL | MAI | JUNI | JULI | AUG | SEPT | OKT | NOV | DES | ÅDT | ÅDT tunge | % tunge | Vegident: RV 13 HP 7 km.1,090 |
|------|-----|-----|------|-------|------|------|------|------|------|------|-----|-----|------|-----------|---------|--|
| 2010 | 634 | 725 | 677 | 757 | 1101 | 1335 | 1840 | 1560 | 1031 | 851 | 768 | 673 | 998 | 118 | 12 % | |
| 2011 | 605 | 675 | 739 | 872 | 1024 | 1349 | 1855 | 1541 | 992 | 864 | 772 | 852 | 991 | 118 | 12 % | |
| 2012 | 650 | 677 | 768 | 840 | 1085 | 1300 | 1814 | 1519 | 964 | 848 | 770 | 673 | 994 | 122 | 12 % | |
| 2013 | 683 | 731 | 808 | 816 | 984 | 1306 | 1888 | 1638 | 1193 | 1067 | 866 | 740 | 1063 | 128 | 12 % | |
| 2014 | 687 | 825 | 871 | 1106 | 1244 | 1690 | 2246 | 1823 | 1088 | 1044 | 860 | 786 | 1192 | 129 | 11 % | |
| 2015 | 730 | 842 | 817 | 1024 | 1335 | 1642 | 2436 | 2022 | 1174 | 996 | 864 | 840 | 1231 | 126 | 10 % | |
| 2016 | 787 | 939 | 1035 | 979 | 1326 | 1683 | 2471 | 1686 | 1120 | 736 | 357 | 632 | 1148 | 130 | 11 % | Vegarbeid delvis stengt fra sept.2016-juni 2017. |
| 2017 | 719 | 760 | 385 | 983 | 1236 | 1660 | 2534 | 1959 | 1272 | 928 | 738 | 708 | 1160 | 156 | 13 % | Vegarbeid delvis stengt fra sept.2016-juni 2017. |
| 2018 | 699 | 732 | 866 | 960 | 1332 | 1710 | 2764 | 2052 | 1231 | 963 | 885 | 809 | 1255 | 164 | 13 % | |

Merk:

Data fra det enkelte registreringspunktene er kun representativt for den plass registreringen ble foretatt.

For trafikkutviklingen for et større geografisk område henvises det til vegtrafikkindeksen.



Års- og månedsdøgntrafikk Rv13 Bu Vest

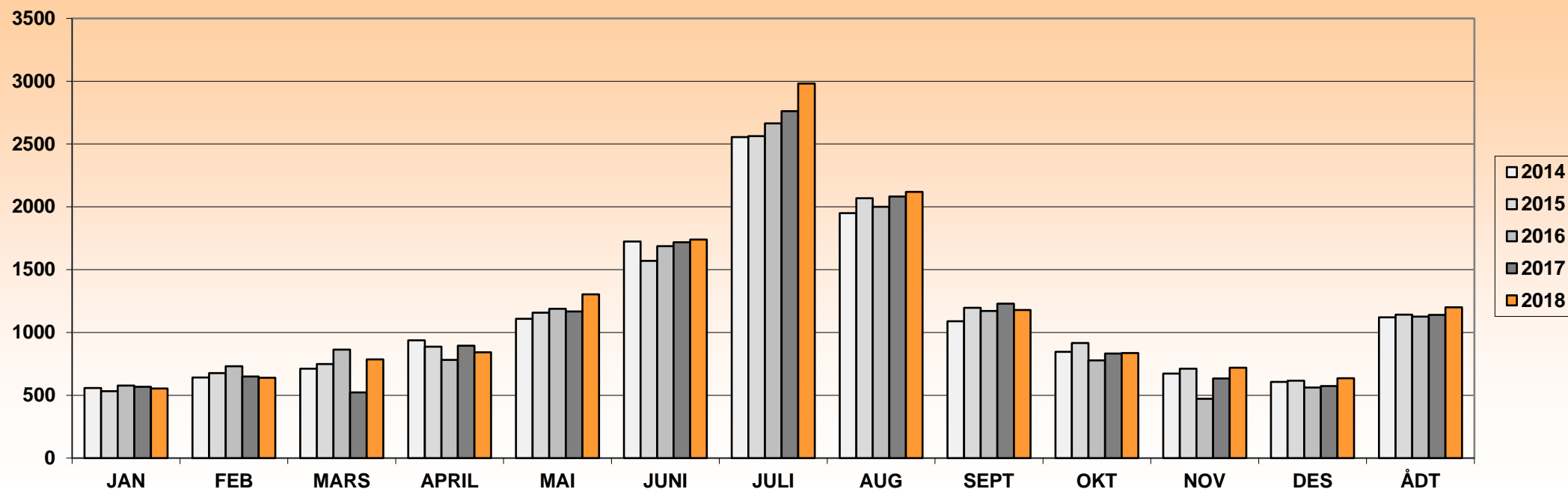

| ÅR | JAN | FEB | MARS | APRIL | MAI | JUNI | JULI | AUG | SEPT | OKT | NOV | DES | ÅDT | ÅDT tunge | % tunge | Vegident: RV 13 HP 10 km.4,150 |
|------|-----|-----|------|-------|------|------|------|------|------|-----|-----|-----|------|-----------|---------|--|
| 2011 | 471 | 511 | 565 | 705 | 843 | 1239 | 1809 | 1532 | 971 | 694 | 605 | 525 | 875 | 155 | 18 % | Til og med august 2013 periodisk telling v/ Ringøy |
| 2013 | | | | | | | | 1959 | 1197 | 959 | 703 | 593 | 1119 | 142 | 13 % | Kontinuerlig telling fra 19 august 2013 |
| 2014 | 558 | 641 | 712 | 937 | 1108 | 1724 | 2555 | 1950 | 1090 | 846 | 672 | 607 | 1121 | 161 | 14 % | |
| 2015 | 533 | 677 | 749 | 887 | 1158 | 1571 | 2564 | 2068 | 1196 | 916 | 711 | 617 | 1142 | 160 | 14 % | |
| 2016 | 578 | 732 | 863 | 781 | 1188 | 1687 | 2664 | 2000 | 1172 | 778 | 472 | 561 | 1126 | 159 | 14 % | Vegarbeid delvis stengt fra sept.2016-juni 2017. |
| 2017 | 568 | 650 | 522 | 894 | 1168 | 1719 | 2761 | 2082 | 1230 | 832 | 633 | 573 | 1140 | 163 | 14 % | Vegarbeid delvis stengt fra sept.2016-juni 2017. |
| 2018 | 554 | 640 | 786 | 843 | 1304 | 1739 | 2981 | 2120 | 1179 | 837 | 719 | 636 | 1200 | 207 | 17 % | |

Merk:

Data fra det enkelte registreringspunktene er kun representativt for den plass registreringen ble foretatt.

For trafikkutviklingen for et større geografisk område henvises det til vegtrafikkindeksen.



Års- og månedsdøgntrafikk Rv13 Hardangerbrua

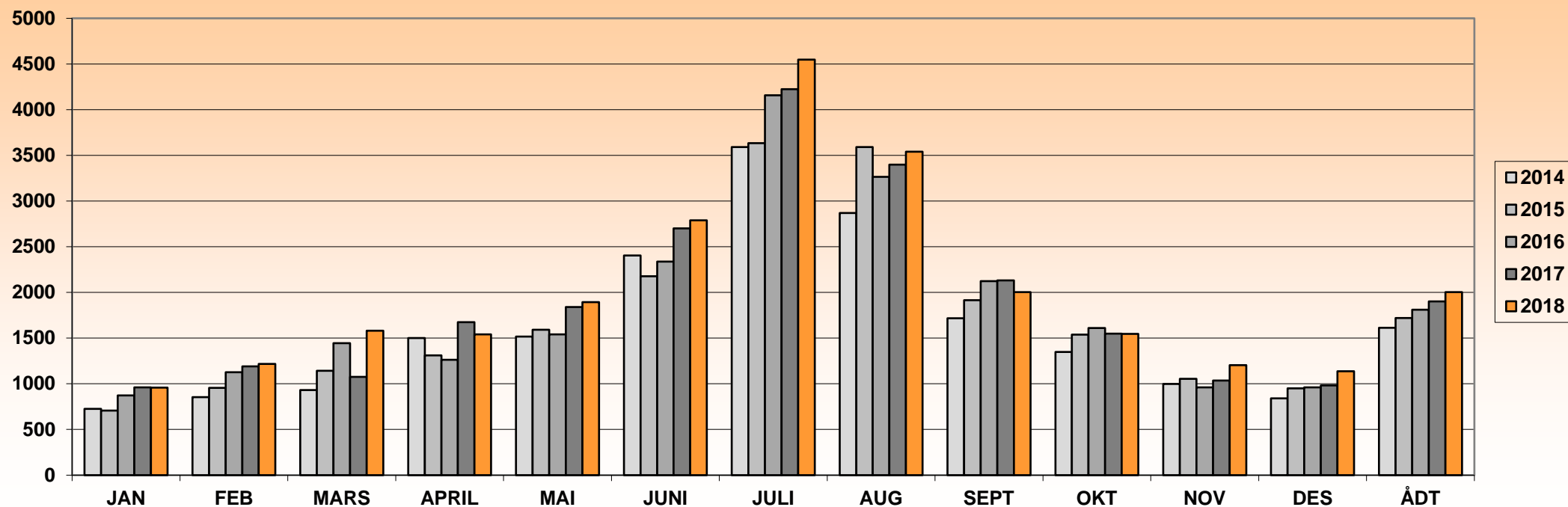

| ÅR | JAN | FEB | MARS | APRIL | MAI | JUNI | JULI | AUG | SEPT | OKT | NOV | DES | ÅDT | ÅDT tunge | % tunge | Vegident: RV 13 HP 10 km.7,000 |
|------|-----|------|------|-------|------|------|------|------|------|------|------|------|------|-----------|---------|--|
| 2013 | | | | | | | | 2539 | 1769 | 1469 | 923 | 790 | 1579 | 217 | 14 % | Kontinuerlig telling fra 19 august 2013 |
| 2014 | 727 | 855 | 932 | 1501 | 1516 | 2405 | 3591 | 2868 | 1716 | 1348 | 998 | 841 | 1614 | 227 | 14 % | |
| 2015 | 707 | 955 | 1142 | 1311 | 1592 | 2178 | 3635 | 3591 | 1915 | 1537 | 1054 | 949 | 1721 | 262 | 15 % | |
| 2016 | 872 | 1126 | 1444 | 1262 | 1542 | 2338 | 4158 | 3265 | 2124 | 1611 | 962 | 960 | 1811 | 275 | 15 % | |
| 2017 | 960 | 1191 | 1075 | 1675 | 1840 | 2702 | 4224 | 3399 | 2132 | 1548 | 1037 | 981 | 1903 | 303 | 16 % | |
| 2018 | 959 | 1218 | 1581 | 1540 | 1894 | 2790 | 4549 | 3540 | 2002 | 1547 | 1203 | 1136 | 2004 | 346 | 17 % | Beregnet verdi mai 2018 pga. teknisk feil. |
| | | | | | | | | | | | | | | | | |
| | | | | | | | | | | | | | | | | |

Merk:
Data fra det enkelte registreringspunktene er kun representativt for den plass registreringen ble foretatt.
For trafikkutviklingen for et større geografisk område henvises det til vegtrafikkindeksen.



Års- og månedsdøgntrafikk Rv13 Vallaviktunnelen

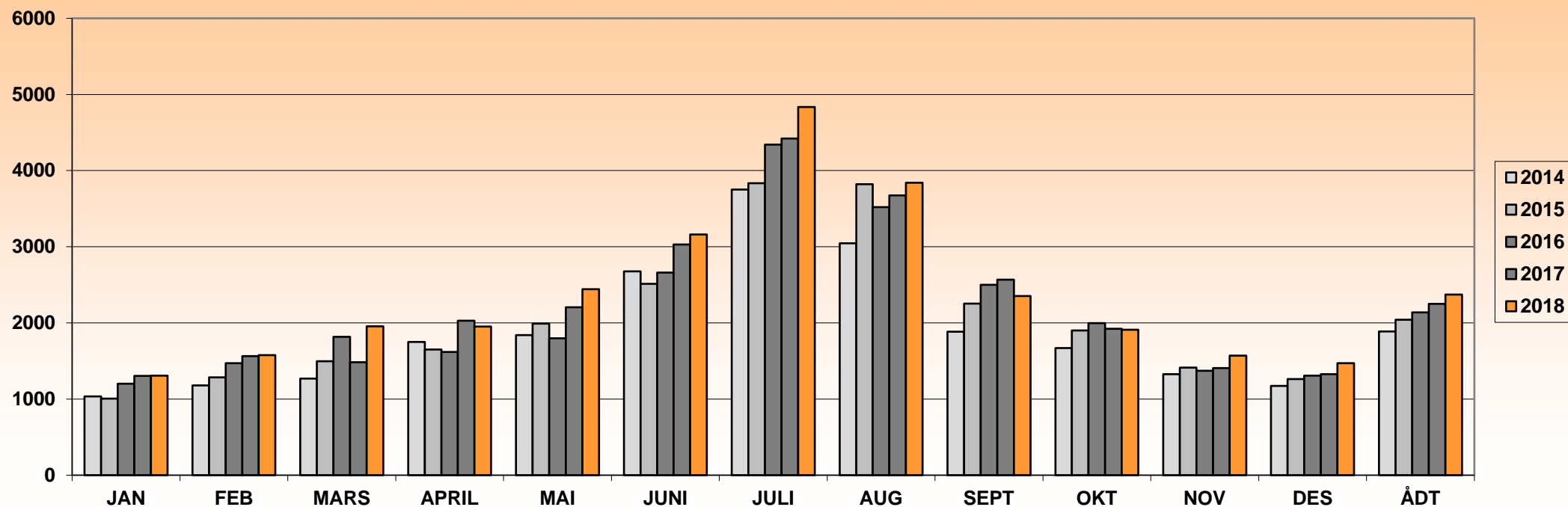

| ÅR | JAN | FEB | MARS | APRIL | MAI | JUNI | JULI | AUG | SEPT | OKT | NOV | DES | ÅDT | ÅDT tunge | % tunge | Vegident: RV 13 HP 11 km.0,500 |
|-------------|------|------|------|-------|------|------|------|------|------|------|------|------|-------------|-----------|---------|---|
| 2013 | | | | | | | 3069 | 3099 | 2066 | 1779 | 1251 | 1099 | 1824 | 274 | 15 % | Kontinuerlig telling fra juli 2013 |
| 2014 | 1035 | 1179 | 1268 | 1751 | 1839 | 2677 | 3750 | 3045 | 1884 | 1671 | 1325 | 1171 | 1888 | 269 | 14 % | |
| 2015 | 1005 | 1284 | 1496 | 1649 | 1990 | 2512 | 3836 | 3821 | 2252 | 1901 | 1414 | 1263 | 2043 | 307 | 15 % | |
| 2016 | 1201 | 1471 | 1818 | 1618 | 1799 | 2660 | 4342 | 3521 | 2500 | 1997 | 1372 | 1307 | 2139 | 321 | 15 % | |
| 2017 | 1304 | 1564 | 1484 | 2028 | 2205 | 3029 | 4422 | 3675 | 2567 | 1923 | 1406 | 1325 | 2250 | 346 | 15 % | |
| 2018 | 1308 | 1577 | 1955 | 1953 | 2443 | 3162 | 4836 | 3841 | 2354 | 1911 | 1571 | 1469 | 2372 | 407 | 17 % | |
| | | | | | | | | | | | | | | | | |
| | | | | | | | | | | | | | | | | |

Merk:
Data fra det enkelte registreringspunktene er kun representativt for den plass registreringen ble foretatt.
For trafikkutviklingen for et større geografisk område henvises det til vegtrafikkindeksen.



Års- og månedsdøgntrafikk Rv13 Svelgane Bomstasjon/Tunsbergtunnelen

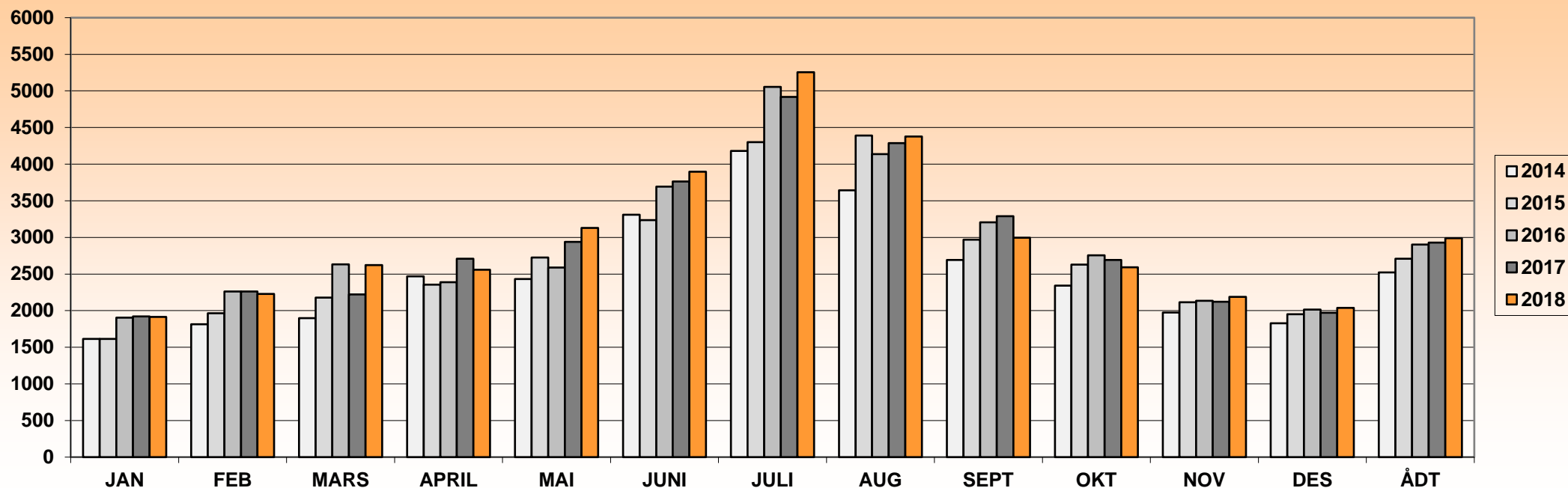

| ÅR | JAN | FEB | MARS | APRIL | MAI | JUNI | JULI | AUG | SEPT | OKT | NOV | DES | ÅDT | ÅDT tunge | % tunge | Vegident: RV 13 HP 14 km.0,609 |
|------|------|------|------|-------|------|------|------|------|------|------|------|------|------|-----------|---------|-------------------------------------|
| 2010 | 1360 | 1656 | 1808 | 1823 | 2188 | 2626 | 3237 | 2806 | 2291 | 2005 | 1688 | 1453 | 2082 | 312 | 15 % | 2008-2011 Gamle veien ved skjervet. |
| 2011 | 1249 | 1485 | 1596 | 1906 | 2025 | 2584 | 3147 | 2724 | 2095 | 1777 | 1559 | 941 | 1926 | 321 | 17 % | |
| 2012 | 1454 | 1555 | 1748 | 1898 | 2073 | 2639 | 3261 | 3065 | 2172 | 1938 | 1665 | 1548 | 2087 | 290 | 14 % | |
| 2013 | 1521 | 1717 | 1996 | 2115 | 2087 | 2792 | 3399 | 3828 | 2750 | 2621 | 1909 | 1690 | 2374 | 355 | 15 % | |
| 2014 | 1615 | 1814 | 1898 | 2467 | 2430 | 3309 | 4181 | 3643 | 2691 | 2343 | 1973 | 1826 | 2521 | 350 | 14 % | |
| 2015 | 1615 | 1964 | 2178 | 2354 | 2726 | 3237 | 4301 | 4392 | 2969 | 2630 | 2113 | 1951 | 2709 | 407 | 15 % | |
| 2016 | 1905 | 2260 | 2633 | 2388 | 2588 | 3694 | 5054 | 4137 | 3207 | 2756 | 2135 | 2014 | 2901 | 519 | 18 % | |
| 2017 | 1922 | 2263 | 2220 | 2710 | 2938 | 3764 | 4919 | 4286 | 3288 | 2691 | 2122 | 1972 | 2929 | 492 | 17 % | |
| 2018 | 1914 | 2228 | 2621 | 2558 | 3129 | 3898 | 5254 | 4376 | 2997 | 2593 | 2189 | 2037 | 2990 | 476 | 16 % | |

Merk:

Data fra det enkelte registreringspunktene er kun representativt for den plass registreringen ble foretatt.

For trafikkutviklingen for et større geografisk område henvises det til vegtrafikkindeksen.



Års- og månedsdøgntrafikk Rv13 Palmafossen aust

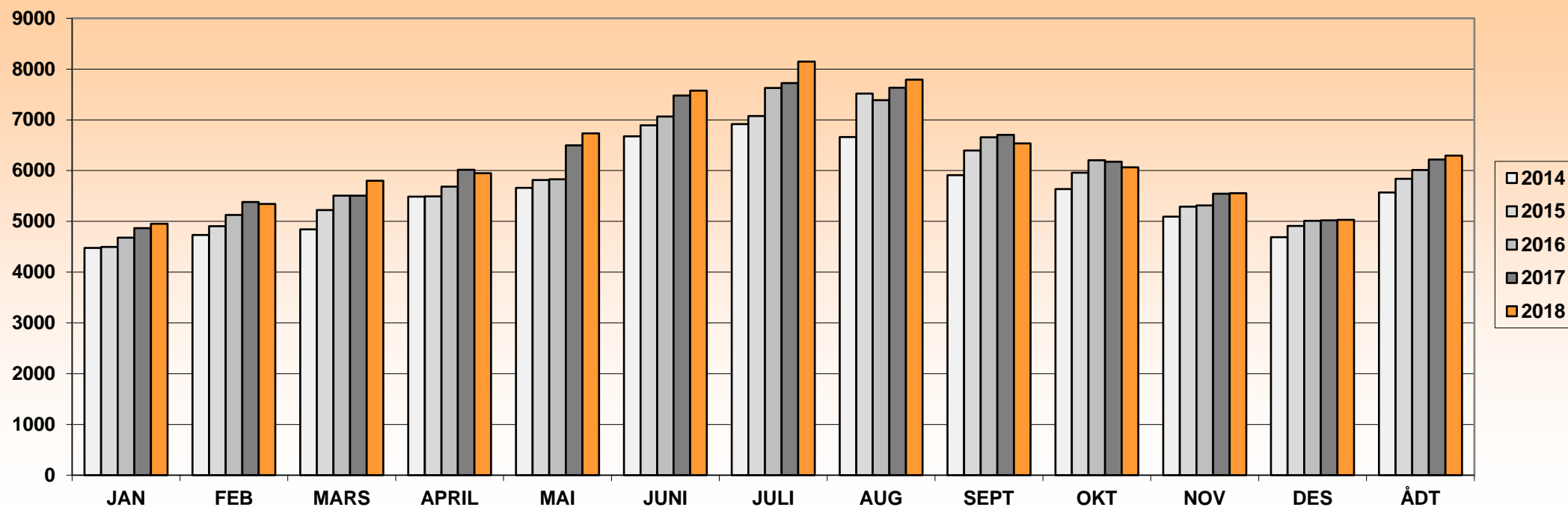

| ÅR | JAN | FEB | MARS | APRIL | MAI | JUNI | JULI | AUG | SEPT | OKT | NOV | DES | ÅDT | ÅDT tunge | % tunge | Vegident: RV 13 HP 14 km.11,160 |
|------|------|------|------|-------|------|------|------|------|------|------|------|------|------|-----------|---------|---------------------------------|
| 2011 | 3970 | 4355 | 4370 | 4520 | 4895 | 5628 | 5652 | 5648 | 5228 | 4947 | 4661 | 4293 | 4850 | 607 | 13 % | Kontinuerlig fra 2011. |
| 2012 | 4205 | 4326 | 4842 | 4888 | 5185 | 5939 | 5821 | 7084 | 5179 | 4954 | 4709 | 4326 | 5125 | 695 | 14 % | |
| 2013 | 4257 | 4540 | 4773 | 5201 | 5271 | 6223 | 5953 | 6695 | 5865 | 5794 | 5072 | 4456 | 5346 | 753 | 14 % | |
| 2014 | 4476 | 4731 | 4842 | 5487 | 5659 | 6673 | 6918 | 6659 | 5912 | 5635 | 5093 | 4687 | 5568 | 731 | 13 % | |
| 2015 | 4496 | 4904 | 5223 | 5490 | 5816 | 6890 | 7075 | 7515 | 6395 | 5957 | 5292 | 4911 | 5836 | 788 | 14 % | |
| 2016 | 4681 | 5127 | 5508 | 5683 | 5828 | 7064 | 7628 | 7388 | 6654 | 6204 | 5313 | 5009 | 6010 | 776 | 13 % | |
| 2017 | 4864 | 5383 | 5507 | 6015 | 6499 | 7477 | 7725 | 7632 | 6706 | 6175 | 5545 | 5020 | 6217 | 809 | 13 % | |
| 2018 | 4951 | 5344 | 5800 | 5950 | 6733 | 7574 | 8148 | 7790 | 6537 | 6066 | 5554 | 5029 | 6296 | 828 | 13 % | |

Merk:

Data fra det enkelte registreringspunktene er kun representativt for den plass registreringen ble foretatt.

For trafikkutviklingen for et større geografisk område henvises det til vegtrafikkindeksen.



Års- og månedsdøgntrafikk Rv13 Palmafossen Vest

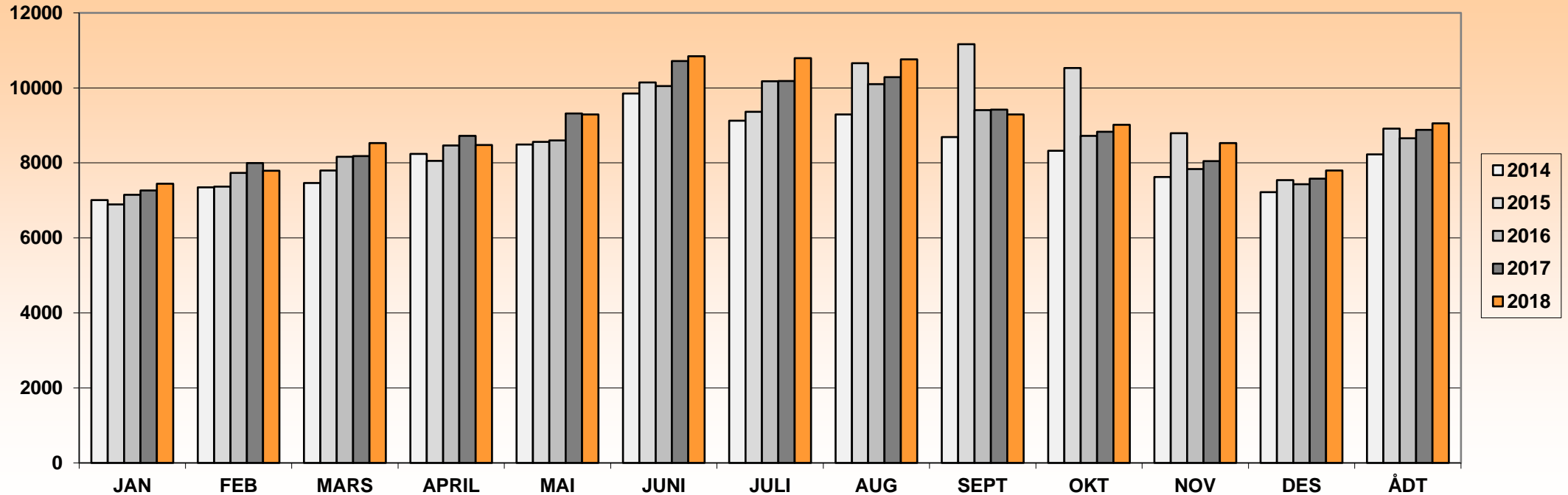

| ÅR | JAN | FEB | MARS | APRIL | MAI | JUNI | JULI | AUG | SEPT | OKT | NOV | DES | ÅDT | ÅDT tunge | % tunge | Vegident: RV 13 HP 14 km.11,230 |
|------|------|------|------|-------|------|-------|-------|-------|-------|-------|------|------|------|-----------|---------|---------------------------------|
| 2011 | 6089 | 6503 | 6754 | 6878 | 7650 | 8707 | 8225 | 8267 | 7974 | 7623 | 7311 | 6683 | 7393 | 667 | 9 % | Kontinuerlig fra 2011. |
| 2012 | 6981 | 6955 | 7560 | 7550 | 8010 | 9437 | 8400 | 9974 | 7948 | 7684 | 7358 | 6654 | 7879 | 753 | 10 % | |
| 2013 | 6711 | 7146 | 7425 | 7652 | 8048 | 9604 | 8291 | 9078 | 8490 | 8508 | 7638 | 6882 | 7959 | 821 | 10 % | |
| 2014 | 7009 | 7345 | 7465 | 8237 | 8487 | 9848 | 9125 | 9291 | 8687 | 8320 | 7621 | 7222 | 8225 | 827 | 10 % | |
| 2015 | 6892 | 7367 | 7796 | 8055 | 8562 | 10142 | 9362 | 10661 | 11168 | 10528 | 8789 | 7539 | 8911 | 894 | 10 % | |
| 2016 | 7147 | 7730 | 8161 | 8467 | 8599 | 10047 | 10175 | 10102 | 9408 | 8722 | 7838 | 7431 | 8654 | 863 | 10 % | |
| 2017 | 7266 | 7997 | 8179 | 8718 | 9316 | 10719 | 10184 | 10287 | 9420 | 8830 | 8047 | 7579 | 8882 | 892 | 10 % | |
| 2018 | 7447 | 7789 | 8527 | 8480 | 9294 | 10847 | 10790 | 10761 | 9291 | 9016 | 8527 | 7796 | 9055 | 925 | 10 % | |

Merk:
Data fra det enkelte registreringspunktene er kun representativt for den plass registreringen ble foretatt.
For trafikkutviklingen for et større geografisk område henvises det til vegtrafikkindeksen.



Års- og månedsdøgntrafikk Rv13 Myrkdal tunnelen

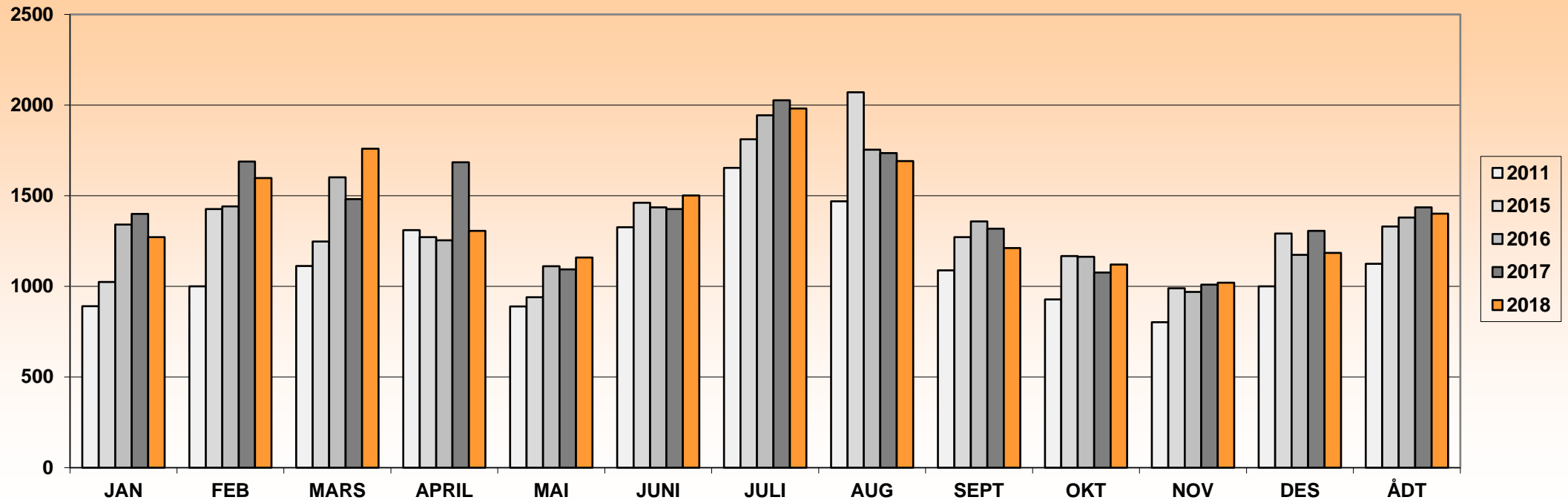

| ÅR | JAN | FEB | MARS | APRIL | MAI | JUNI | JULI | AUG | SEPT | OKT | NOV | DES | ÅDT | ÅDT tunge | % tunge | Vegident: RV 13 HP 16 km.2,002 |
|------|------|------|------|-------|------|------|------|------|------|------|------|------|------|-----------|---------|--------------------------------|
| 2010 | 825 | 888 | 998 | 1054 | 1139 | 1348 | 1793 | 1563 | 1107 | 980 | 934 | 1020 | 1140 | 90 | 8 % | periodisk |
| 2011 | 891 | 1000 | 1112 | 1310 | 890 | 1327 | 1654 | 1470 | 1088 | 928 | 803 | 1000 | 1124 | 93 | 8 % | periodisk |
| 2015 | 1024 | 1427 | 1248 | 1271 | 940 | 1461 | 1811 | 2071 | 1271 | 1168 | 990 | 1292 | 1331 | 134 | 10 % | Kontinuerlig fra 29.1.2015 |
| 2016 | 1341 | 1441 | 1602 | 1254 | 1111 | 1436 | 1944 | 1754 | 1358 | 1164 | 969 | 1174 | 1380 | 135 | 10 % | |
| 2017 | 1400 | 1688 | 1482 | 1684 | 1094 | 1427 | 2026 | 1735 | 1319 | 1077 | 1009 | 1307 | 1436 | 135 | 9 % | |
| 2018 | 1272 | 1598 | 1759 | 1306 | 1159 | 1502 | 1981 | 1691 | 1212 | 1120 | 1021 | 1185 | 1401 | 152 | 11 % | |
| | | | | | | | | | | | | | | | | |
| | | | | | | | | | | | | | | | | |

Merk:
Data fra det enkelte registreringspunktene er kun representativt for den plass registreringen ble foretatt.
For trafikkutviklingen for et større geografisk område henvises det til vegtrafikkindeksen.



Års- og månedsdøgntrafikk Rv 555 Nygårdstunnelen

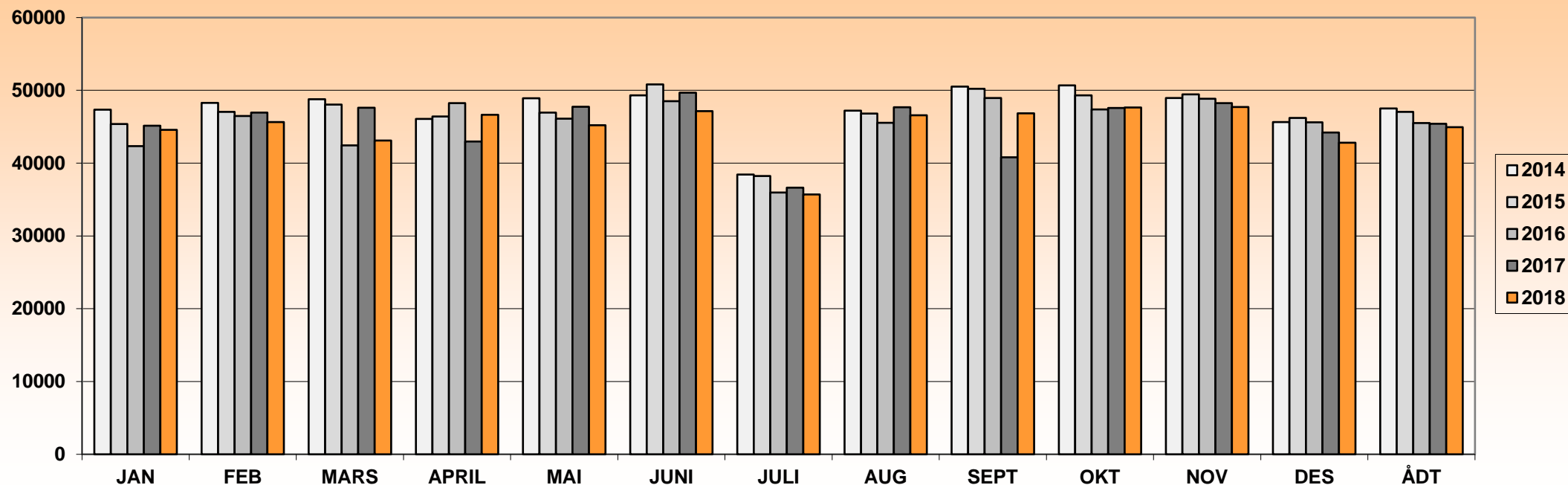

| ÅR | JAN | FEB | MARS | APRIL | MAI | JUNI | JULI | AUG | SEPT | OKT | NOV | DES | ÅDT | ÅDT tunge | % tunge | Vegident: Rv 555 HP 3 km. 0,00 - 0,650 |
|------|-------|-------|-------|-------|-------|-------|-------|-------|-------|-------|-------|-------|--------------|-----------|---------|--|
| 2010 | 43028 | 44726 | 45632 | 46508 | 46644 | 50503 | 38311 | 46326 | 50378 | 48804 | 50947 | 45783 | 46447 | 3970 | 9 % | |
| 2011 | 45478 | 48286 | 48554 | 44945 | 49549 | 48532 | 37429 | 47858 | 50861 | 49958 | 51624 | 47591 | 47534 | 3866 | 8 % | |
| 2012 | 47924 | 49014 | 50219 | 45813 | 49353 | 50917 | 39359 | 49125 | 50601 | 51771 | 52232 | 45568 | 48472 | 3453 | 7 % | |
| 2013 | 47901 | 49877 | 46274 | 51828 | 49708 | 51198 | 38438 | 47194 | 49641 | 50281 | 50417 | 45578 | 48151 | 3466 | 7 % | |
| 2014 | 47355 | 48269 | 48786 | 46076 | 48910 | 49320 | 38441 | 47219 | 50522 | 50699 | 48933 | 45653 | 47497 | 3668 | 8 % | |
| 2015 | 45386 | 47036 | 48039 | 46426 | 46936 | 50808 | 38232 | 46824 | 50206 | 49316 | 49443 | 46213 | 47049 | 4108 | 9 % | |
| 2016 | 42355 | 46467 | 42426 | 48249 | 46099 | 48519 | 35962 | 45543 | 48955 | 47365 | 48856 | 45622 | 45496 | 3839 | 8 % | |
| 2017 | 45137 | 46944 | 47609 | 42990 | 47751 | 49695 | 36627 | 47669 | 40792 | 47574 | 48242 | 44209 | 45423 | 3960 | 9 % | |
| 2018 | 44562 | 45644 | 43114 | 46654 | 45209 | 47151 | 35712 | 46573 | 46837 | 47638 | 47722 | 42814 | 44942 | 3985 | 9 % | |

Merk:
 Data fra det enkelte registreringspunktene er kun representativt for den plass registreringen ble foretatt.
 For trafikkutviklingen for et større geografisk område henvises det til vegtrafikkindeksen.



Års- og månedsdøgntrafikk Rv 555 Sydnestunnelen

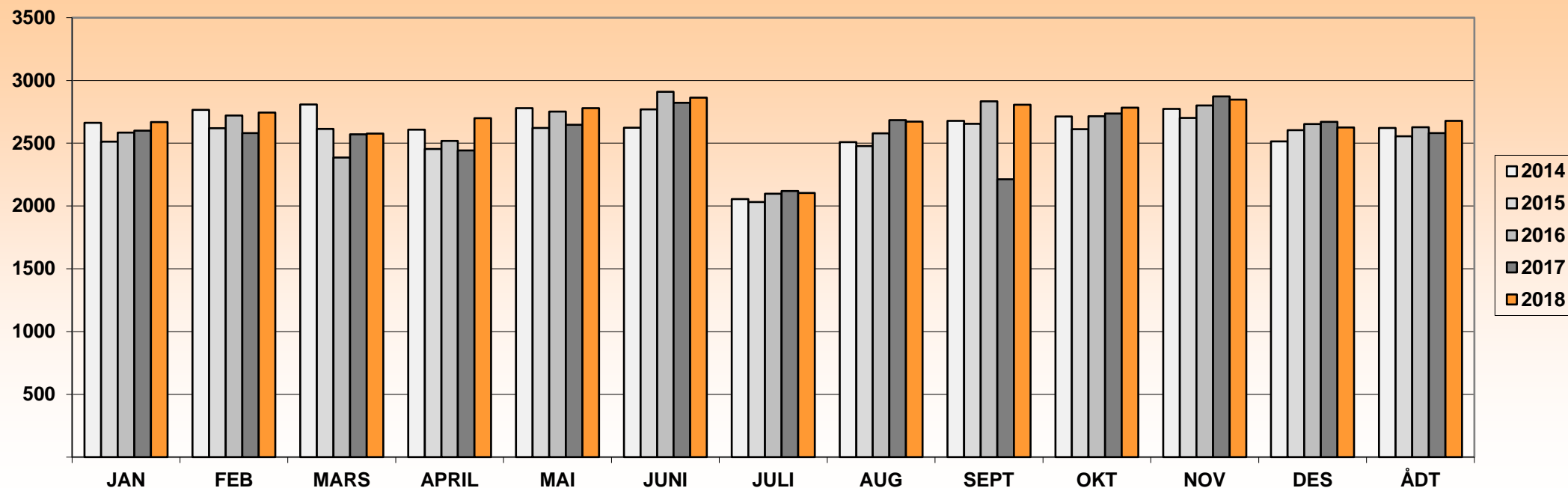

| ÅR | JAN | FEB | MARS | APRIL | MAI | JUNI | JULI | AUG | SEPT | OKT | NOV | DES | ÅDT | ÅDT tunge | % tunge | Vegident: RV 555 hp 52 km. 0,200 |
|------|------|------|------|-------|------|------|------|------|------|------|------|------|------|-----------|---------|----------------------------------|
| 2010 | 2328 | 2398 | 2299 | 2289 | 2523 | 2555 | 1919 | 2346 | 2679 | 2679 | 2730 | 2594 | 2444 | 1145 | 47 % | |
| 2011 | 2545 | 2681 | 2695 | 2510 | 2821 | 2704 | 2164 | 2536 | 2757 | 2774 | 2817 | 2736 | 2644 | 1285 | 49 % | |
| 2012 | 2661 | 2816 | 2813 | 2623 | 2897 | 2912 | 2219 | 2617 | 2853 | 2798 | 2927 | 2730 | 2737 | 1389 | 51 % | |
| 2013 | 2649 | 2801 | 2674 | 2833 | 2898 | 2835 | 2159 | 2643 | 2768 | 2807 | 2963 | 2637 | 2720 | 1436 | 53 % | |
| 2014 | 2662 | 2765 | 2808 | 2609 | 2780 | 2624 | 2056 | 2509 | 2678 | 2714 | 2773 | 2515 | 2622 | 1481 | 56 % | |
| 2015 | 2512 | 2620 | 2614 | 2455 | 2621 | 2770 | 2032 | 2478 | 2655 | 2612 | 2701 | 2604 | 2555 | 1516 | 59 % | |
| 2016 | 2584 | 2721 | 2386 | 2519 | 2753 | 2909 | 2097 | 2579 | 2834 | 2715 | 2800 | 2652 | 2628 | 1649 | 63 % | |
| 2017 | 2600 | 2581 | 2572 | 2443 | 2647 | 2822 | 2120 | 2683 | 2213 | 2737 | 2873 | 2670 | 2580 | 1688 | 65 % | |
| 2018 | 2669 | 2745 | 2577 | 2700 | 2779 | 2863 | 2103 | 2672 | 2807 | 2784 | 2847 | 2626 | 2679 | 1802 | 67 % | |

Merk:
Data fra det enkelte registreringspunktene er kun representativt for den plass registreringen ble foretatt.
For trafikkutviklingen for et større geografisk område henvises det til vegtrafikkindeksen.



Års- og månedsdøgntrafikk Rv 555 Puddefjordbroen

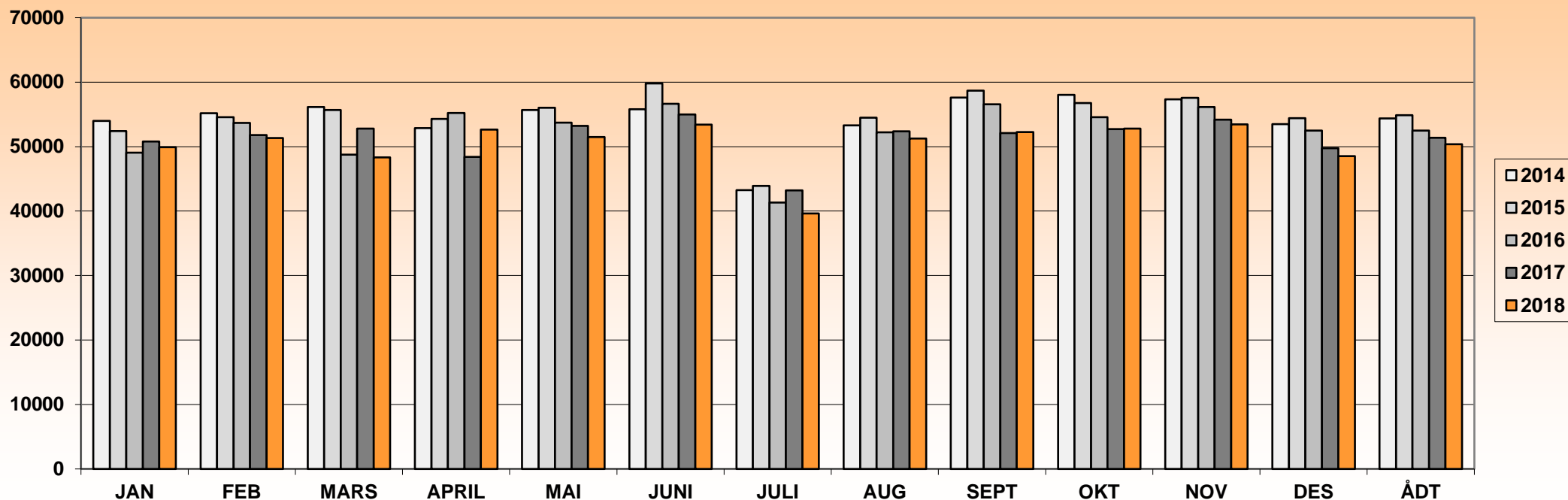

| ÅR | JAN | FEB | MARS | APRIL | MAI | JUNI | JULI | AUG | SEPT | OKT | NOV | DES | ÅDT | ÅDT tunge | % tunge | Vegident: RV 555 HP 3 km. 1.394 |
|------|-------|-------|-------|-------|-------|-------|-------|-------|-------|-------|-------|-------|-------|-----------|---------|---------------------------------|
| 2010 | 53894 | 53320 | 53552 | 54800 | 55547 | 58804 | 44189 | 53965 | 59002 | 56746 | 59278 | 53708 | 54711 | 4093 | 7 % | |
| 2011 | 52818 | 56315 | 56661 | 52930 | 58770 | 57009 | 43714 | 55255 | 58858 | 57442 | 59324 | 55053 | 55320 | 4321 | 8 % | |
| 2012 | 55211 | 56426 | 57972 | 53181 | 57880 | 59042 | 45339 | 56088 | 58837 | 59663 | 60535 | 53261 | 56098 | 4501 | 8 % | |
| 2013 | 55430 | 57466 | 53031 | 59744 | 57936 | 59060 | 43756 | 54093 | 56911 | 57420 | 57838 | 52068 | 55346 | 4539 | 8 % | |
| 2014 | 53974 | 55172 | 56129 | 52863 | 55696 | 55813 | 43243 | 53288 | 57597 | 58033 | 57324 | 53473 | 54361 | 4781 | 9 % | |
| 2015 | 52394 | 54559 | 55693 | 54290 | 56036 | 59803 | 43905 | 54483 | 58682 | 56758 | 57585 | 54395 | 54855 | 5124 | 9 % | |
| 2016 | 49060 | 53694 | 48756 | 55222 | 53735 | 56629 | 41309 | 52237 | 56568 | 54567 | 56132 | 52502 | 52488 | 5428 | 10 % | |
| 2017 | 50792 | 51810 | 52808 | 48405 | 53228 | 54982 | 43223 | 52359 | 52099 | 52737 | 54196 | 49759 | 51352 | 5330 | 10 % | |
| 2018 | 49901 | 51344 | 48329 | 52648 | 51475 | 53399 | 39629 | 51238 | 52270 | 52798 | 53436 | 48525 | 50381 | 5310 | 11 % | |

Merk:
Data fra det enkelte registreringspunktene er kun representativt for den plass registreringen ble foretatt.
For trafikktviklingen for et større geografisk område henvises det til vegtrafikkindeksen.



Års- og månedsdøgntrafikk Rv 555 Damsgårdtunnelen

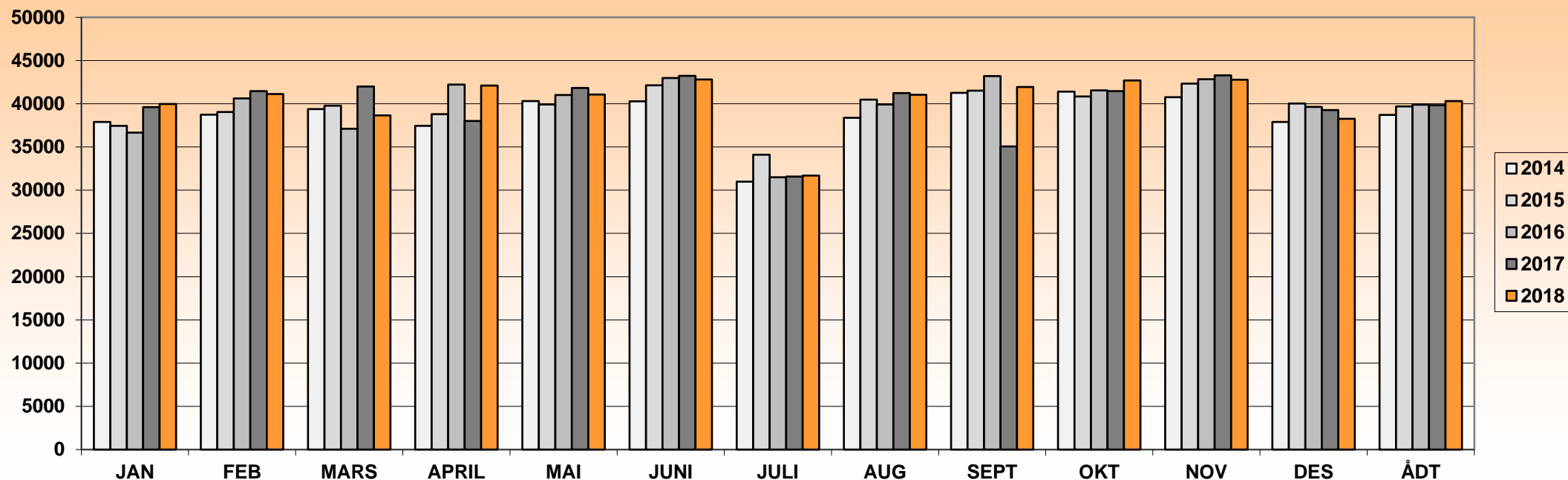

| ÅR | JAN | FEB | MARS | APRIL | MAI | JUNI | JULI | AUG | SEPT | OKT | NOV | DES | ÅDT | ÅDT tunge | % tunge | Vegident: RV 555 HP 4 km. 1,190 |
|------|-------|-------|-------|-------|-------|-------|-------|-------|-------|-------|-------|-------|-------|-----------|---------|---------------------------------|
| 2010 | 33731 | 35513 | 36284 | 37465 | 38062 | 40333 | 30385 | 37128 | 40214 | 38375 | 40036 | 36195 | 36961 | 2994 | 8 % | |
| 2011 | 35671 | 38444 | 38385 | 36476 | 40227 | 38998 | 30184 | 38088 | 40556 | 39527 | 40486 | 37566 | 37866 | 3104 | 8 % | |
| 2012 | 37977 | 38838 | 39995 | 36996 | 40187 | 40983 | 31554 | 39146 | 41109 | 41540 | 41772 | 38179 | 39012 | 3259 | 8 % | |
| 2013 | 38689 | 39614 | 37328 | 41726 | 40355 | 41454 | 30422 | 38326 | 40140 | 40452 | 40364 | 36338 | 38737 | 3208 | 8 % | |
| 2014 | 37898 | 38734 | 39390 | 37461 | 40303 | 40271 | 30978 | 38387 | 41263 | 41413 | 40751 | 37910 | 38717 | 3281 | 8 % | |
| 2015 | 37460 | 39058 | 39784 | 38789 | 39923 | 42128 | 34102 | 40467 | 41520 | 40844 | 42336 | 40042 | 39694 | 3300 | 8 % | Bergetet verdi 19/07-11/08.2015 |
| 2016 | 36673 | 40611 | 37110 | 42219 | 41020 | 42970 | 31496 | 39918 | 43200 | 41541 | 42840 | 39637 | 39901 | 3726 | 9 % | |
| 2017 | 39610 | 41449 | 41999 | 37999 | 41837 | 43223 | 31579 | 41243 | 35056 | 41450 | 43295 | 39280 | 39821 | 4028 | 10 % | |
| 2018 | 39974 | 41128 | 38659 | 42101 | 41056 | 42812 | 31698 | 41054 | 41948 | 42697 | 42793 | 38267 | 40320 | 4136 | 10 % | |

Merk:
Data fra det enkelte registreringspunktene er kun representativt for den plass registreringen ble foretatt.
For trafikkutviklingen for et større geografisk område henvises det til vegtrafikkindeksen.



Års- og månedsdøgntrafikk Rv 555 Lianakktunnelen

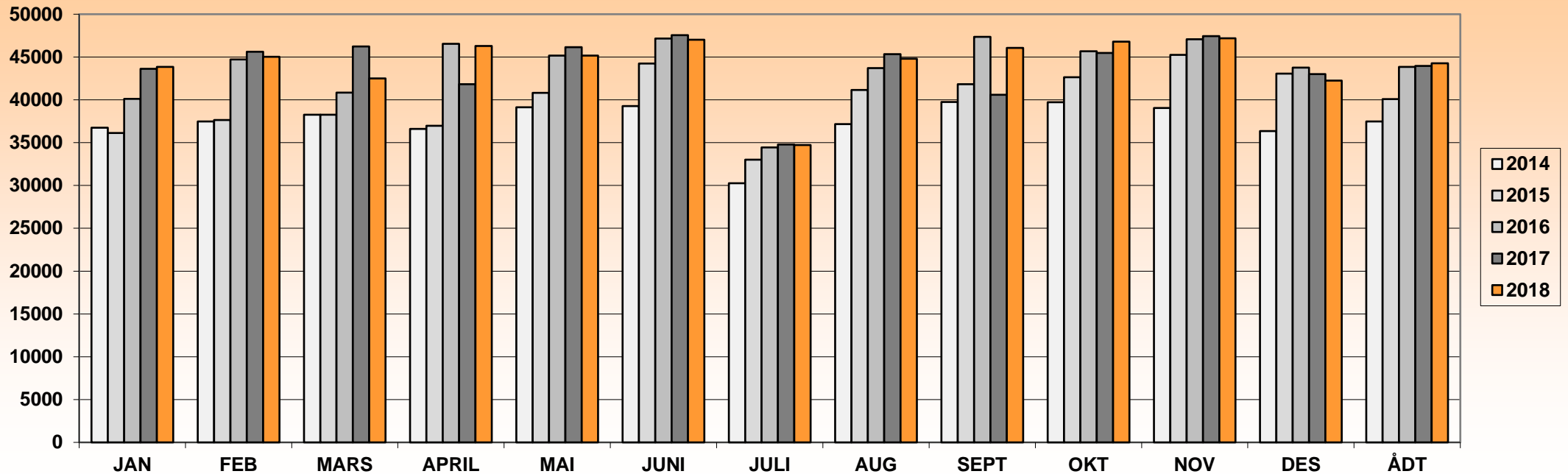

| ÅR | JAN | FEB | MARS | APRIL | MAI | JUNI | JULI | AUG | SEPT | OKT | NOV | DES | ÅDT | ÅDT tunge | % tunge | Vegident: RV 555 HP 5 km. 0,710 |
|------|-------|-------|-------|-------|-------|-------|-------|-------|-------|-------|-------|-------|--------------|-----------|---------|--|
| 2010 | 38593 | 37965 | 39231 | 40552 | 41166 | 43519 | 32658 | 40015 | 43281 | 41140 | 43069 | 38835 | 39982 | 2959 | 7 % | |
| 2011 | 38279 | 41239 | 41344 | 39220 | 43376 | 42136 | 32373 | 40855 | 43549 | 42358 | 43563 | 40181 | 40686 | 3066 | 8 % | |
| 2012 | 41004 | 41443 | 42771 | 39691 | 43017 | 43994 | 33365 | 31301 | 43918 | 44608 | 44885 | 39471 | 41607 | 3240 | 8 % | |
| 2013 | 41336 | 38323 | 35653 | 40269 | 38715 | 39846 | 30224 | 37075 | 38952 | 38877 | 38763 | 34915 | 37722 | 3045 | 8 % | Nedgang pga. stengt rampe ved liavann fra 4.feb. |
| 2014 | 36755 | 37469 | 38261 | 36619 | 39120 | 39270 | 30269 | 37179 | 39751 | 39723 | 39059 | 36348 | 37472 | 3180 | 8 % | |
| 2015 | 36131 | 37631 | 38250 | 36964 | 40820 | 44236 | 33022 | 41146 | 41831 | 42641 | 45261 | 43066 | 40082 | 3330 | 8 % | |
| 2016 | 40106 | 44706 | 40848 | 46545 | 45179 | 47166 | 34433 | 43718 | 47350 | 45681 | 47088 | 43777 | 43843 | 3761 | 9 % | |
| 2017 | 43620 | 45602 | 46236 | 41829 | 46161 | 47554 | 34791 | 45328 | 40601 | 45479 | 47435 | 43016 | 43953 | 3949 | 9 % | |
| 2018 | 43837 | 45030 | 42511 | 46280 | 45179 | 47023 | 34722 | 44807 | 46074 | 46793 | 47193 | 42247 | 44277 | 4078 | 9 % | |

Merk:
Data fra det enkelte registreringspunktene er kun representativt for den plass registreringen ble foretatt.
For trafikktviklingen for et større geografisk område henvises det til vegtrafikkindeksen.



Års- og månedsdøgntrafikk Rv 555 Lyderhorntunnelen

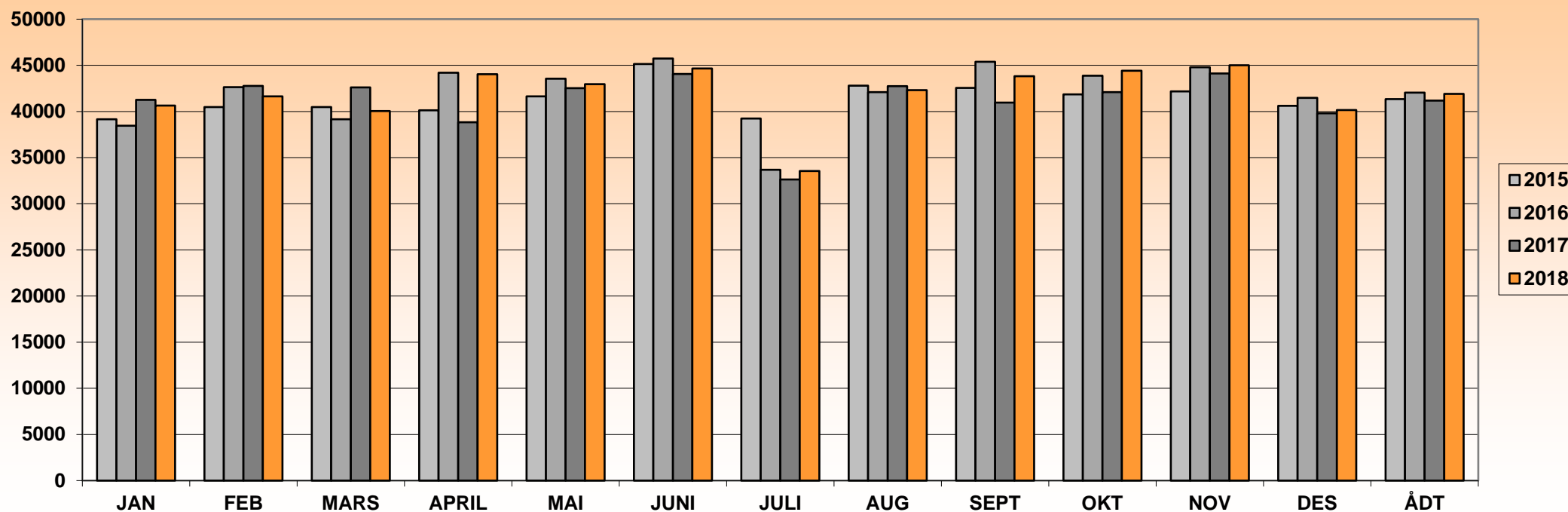

| ÅR | JAN | FEB | MARS | APRIL | MAI | JUNI | JULI | AUG | SEPT | OKT | NOV | DES | ÅDT | ÅDT tunge | % tunge | Vegident: RV 555 HP 6 km. 0,070 |
|------|-------|-------|-------|-------|-------|-------|-------|-------|-------|-------|-------|-------|-------|-----------|---------|---------------------------------|
| 2015 | 39155 | 40463 | 40469 | 40118 | 41624 | 45129 | 39233 | 42791 | 42559 | 41860 | 42166 | 40617 | 41343 | 3774 | 9 % | Kontinuerlig fra 12.11.2015 |
| 2016 | 38449 | 42645 | 39156 | 44187 | 43549 | 45734 | 33684 | 42093 | 45389 | 43866 | 44794 | 41468 | 42049 | 3697 | 9 % | |
| 2017 | 41252 | 42775 | 42616 | 38823 | 42532 | 44063 | 32631 | 42751 | 40949 | 42083 | 44105 | 39796 | 41176 | 3673 | 9 % | |
| 2018 | 40638 | 41641 | 40057 | 44023 | 42948 | 44665 | 33537 | 42303 | 43806 | 44414 | 45007 | 40154 | 41908 | 3743 | 9 % | |
| | | | | | | | | | | | | | | | | |
| | | | | | | | | | | | | | | | | |
| | | | | | | | | | | | | | | | | |
| | | | | | | | | | | | | | | | | |

Merk:
 Data fra det enkelte registreringspunktene er kun representativt for den plass registreringen ble foretatt.
 For trafikkutviklingen for et større geografisk område henvises det til vegtrafikkindeksen.



Års- og månedsdøgntrafikk Rv 555 Storavatnet

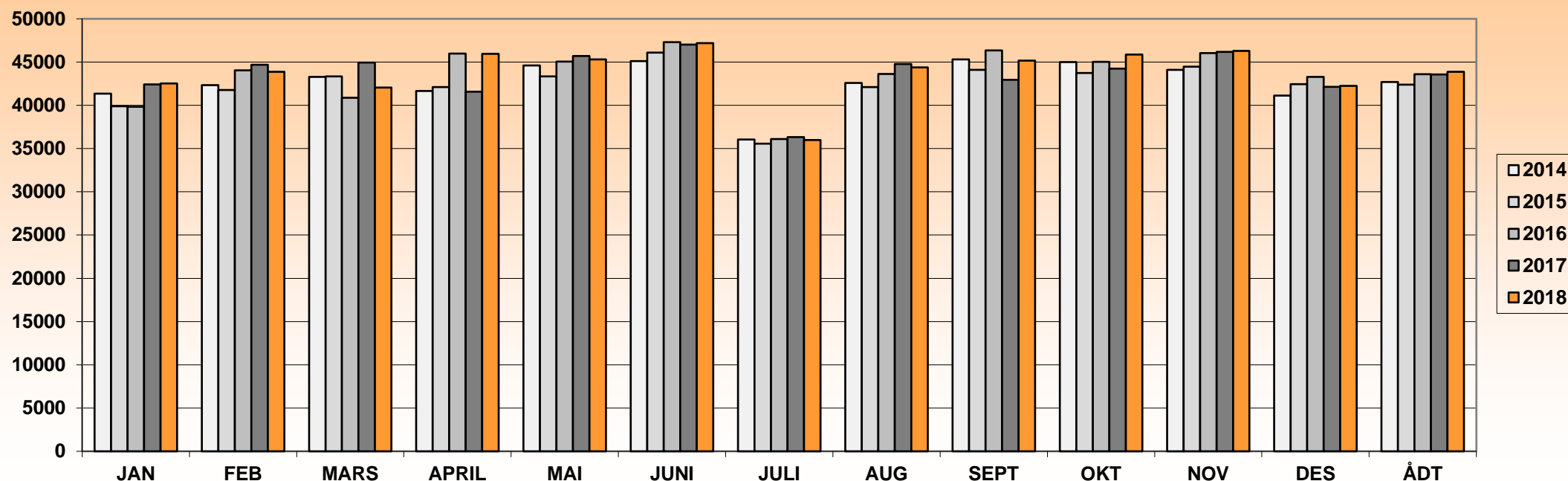

| ÅR | JAN | FEB | MARS | APRIL | MAI | JUNI | JULI | AUG | SEPT | OKT | NOV | DES | ÅDT | ÅDT tunge | % tunge | Vegident: RV 555 HP 6 km. 1,900 |
|------|-------|-------|-------|-------|-------|-------|-------|-------|-------|-------|-------|-------|-------|-----------|---------|-----------------------------------|
| 2010 | 36735 | 37826 | 38864 | 40017 | 40924 | 43483 | 35111 | 40550 | 43223 | 41290 | 42556 | 39356 | 39985 | 2780 | 7 % | Kominasjon av flere tellepunkter. |
| 2011 | 37118 | 40590 | 41004 | 39657 | 43528 | 42974 | 34673 | 41976 | 44009 | 42771 | 43590 | 40629 | 41030 | 2853 | 7 % | |
| 2012 | 40689 | 41226 | 43223 | 40505 | 43874 | 45069 | 36080 | 43356 | 44649 | 45076 | 44809 | 39325 | 42314 | 2820 | 7 % | |
| 2013 | 40493 | 42232 | 40360 | 44497 | 43632 | 45654 | 35849 | 42724 | 43562 | 43923 | 43537 | 39592 | 42147 | 2980 | 7 % | |
| 2014 | 41356 | 42339 | 43299 | 41653 | 44605 | 45110 | 36032 | 42576 | 45315 | 44995 | 44088 | 41130 | 42697 | 3266 | 8 % | |
| 2015 | 39880 | 41783 | 43345 | 42100 | 43335 | 46100 | 35565 | 42108 | 44087 | 43725 | 44469 | 42444 | 42398 | 3147 | 7 % | |
| 2016 | 39838 | 44050 | 40883 | 45990 | 45050 | 47294 | 36094 | 43636 | 46332 | 45020 | 46050 | 43274 | 43593 | 3135 | 7 % | |
| 2017 | 42409 | 44677 | 44952 | 41572 | 45710 | 47022 | 36313 | 44764 | 42951 | 44242 | 46184 | 42123 | 43559 | 3573 | 8 % | |
| 2018 | 42521 | 43878 | 42048 | 45950 | 45294 | 47176 | 35986 | 44394 | 45178 | 45882 | 46294 | 42237 | 43879 | 3824 | 9 % | |

Merk:

Data fra det enkelte registreringspunktene er kun representativt for den plass registreringen ble foretatt.

For trafikkutviklingen for et større geografisk område henvises det til vegtrafikkindeksen.



Års- og månedsdøgntrafikk Rv 555 Harafjellstunnelen

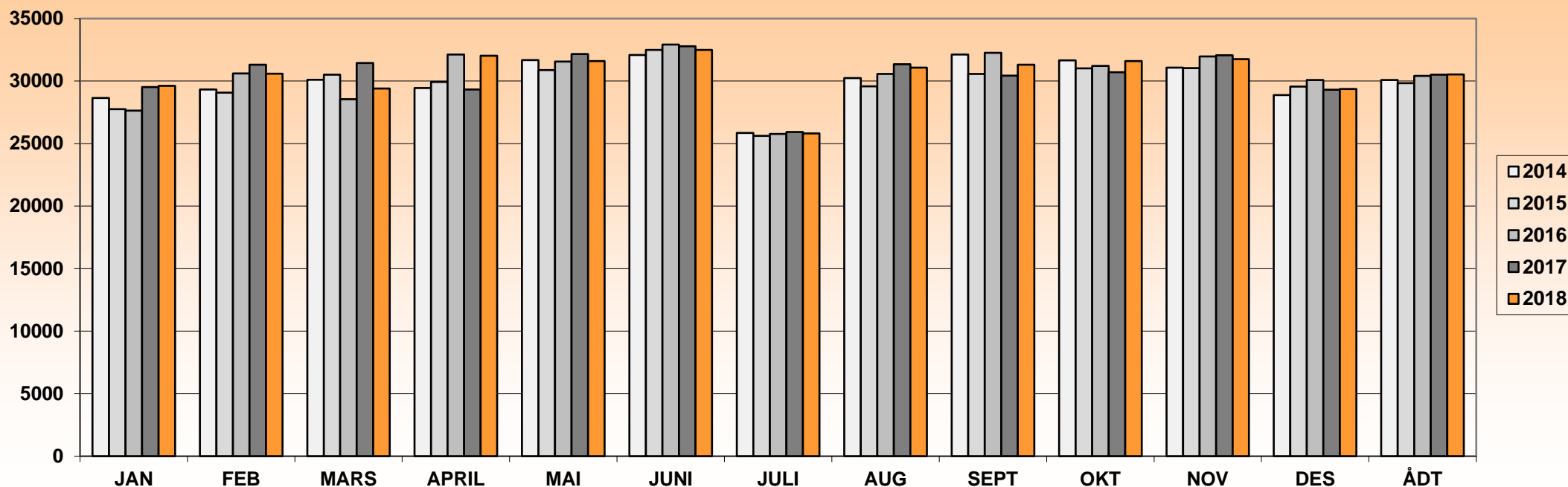

| ÅR | JAN | FEB | MARS | APRIL | MAI | JUNI | JULI | AUG | SEPT | OKT | NOV | DES | ÅDT | ÅDT tunge | % tunge | Vegident: RV 555 HP 7 km. 0,00 |
|------|-------|-------|-------|-------|-------|-------|-------|-------|-------|-------|-------|-------|-------|-----------|---------|--------------------------------|
| 2010 | 25863 | 27001 | 27630 | 28452 | 29450 | 31093 | 25104 | 29013 | 30670 | 29197 | 30457 | 28407 | 28522 | 2075 | 7 % | |
| 2011 | 26632 | 28959 | 29220 | 28609 | 31331 | 30778 | 25382 | 30001 | 31139 | 30307 | 30830 | 29079 | 29348 | 2155 | 7 % | |
| 2012 | 29006 | 29271 | 30531 | 28751 | 31338 | 32182 | 26144 | 30831 | 31747 | 31832 | 31404 | 27329 | 30024 | 2167 | 7 % | |
| 2013 | 28184 | 29383 | 28008 | 30907 | 30463 | 31641 | 25402 | 29890 | 29943 | 30256 | 30223 | 27482 | 29300 | 2241 | 8 % | |
| 2014 | 28657 | 29323 | 30111 | 29445 | 31683 | 32077 | 25845 | 30248 | 32119 | 31667 | 31081 | 28879 | 30089 | 2344 | 8 % | |
| 2015 | 27759 | 29074 | 30512 | 29939 | 30888 | 32492 | 25622 | 29576 | 30570 | 31013 | 31028 | 29560 | 29829 | 2479 | 8 % | Beregnet 14.01-16.02.2015 |
| 2016 | 27633 | 30616 | 28552 | 32127 | 31569 | 32914 | 25781 | 30576 | 32259 | 31219 | 31979 | 30095 | 30421 | 2474 | 8 % | |
| 2017 | 29532 | 31301 | 31437 | 29325 | 32161 | 32786 | 25924 | 31341 | 30427 | 30716 | 32060 | 29302 | 30513 | 2630 | 9 % | |
| 2018 | 29626 | 30585 | 29414 | 32033 | 31598 | 32485 | 25814 | 31070 | 31309 | 31610 | 31754 | 29364 | 30541 | 2657 | 9 % | |

Merk:

Data fra det enkelte registreringspunktene er kun representativt for den plass registreringen ble foretatt.

For trafikkutviklingen for et større geografisk område henvises det til vegtrafikkindeksen.



Års- og månedsdøgntrafikk Rv 555 Sotrabraua

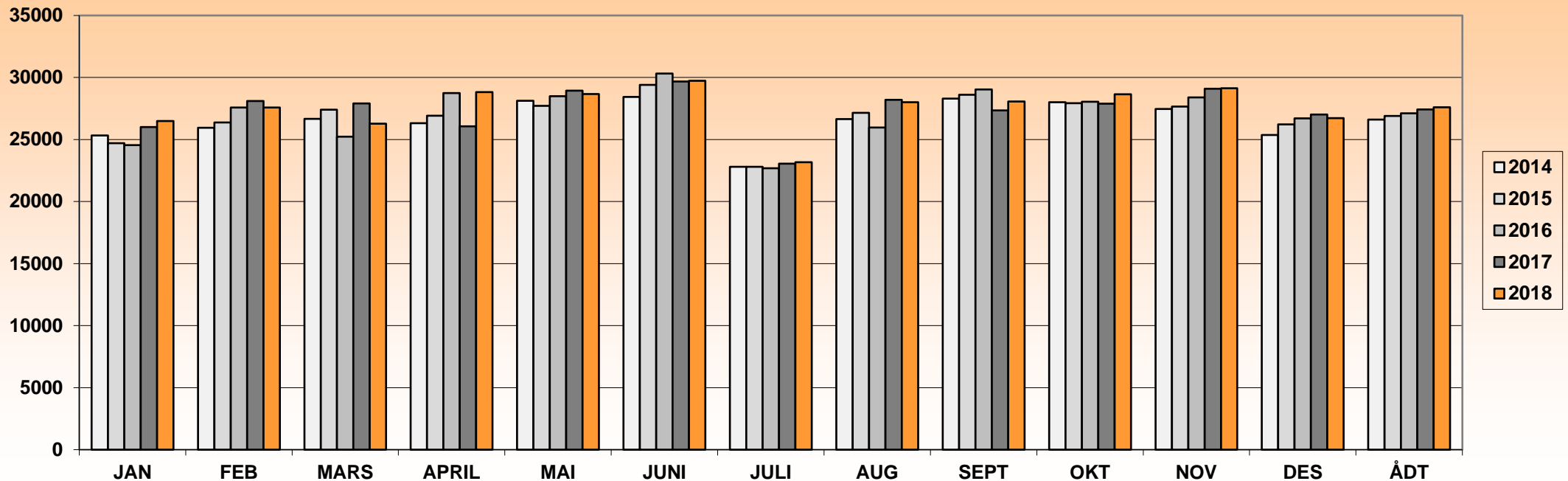

| ÅR | JAN | FEB | MARS | APRIL | MAI | JUNI | JULI | AUG | SEPT | OKT | NOV | DES | ÅDT | ÅDT tunge | % tunge | Vegident: RV 555 HP 8 km. 0,10 |
|------|-------|-------|-------|-------|-------|-------|-------|-------|-------|-------|-------|-------|--------------|-----------|---------|--------------------------------|
| 2010 | 22993 | 23869 | 24512 | 25576 | 26296 | 28397 | 22442 | 25867 | 27822 | 26270 | 27529 | 25121 | 25552 | 1937 | 8 % | |
| 2011 | 23404 | 25707 | 25856 | 25480 | 28122 | 27785 | 22460 | 27134 | 28043 | 26934 | 27570 | 26468 | 26241 | 2053 | 8 % | |
| 2012 | 25371 | 26041 | 27348 | 25387 | 27689 | 29151 | 23342 | 27930 | 28476 | 28467 | 28263 | 24448 | 26819 | 2067 | 8 % | |
| 2013 | 25190 | 26092 | 24824 | 27668 | 27414 | 28168 | 22526 | 26775 | 27454 | 27189 | 26952 | 24211 | 26191 | 2123 | 8 % | |
| 2014 | 25327 | 25946 | 26674 | 26316 | 28128 | 28438 | 22802 | 26651 | 28293 | 28016 | 27467 | 25358 | 26613 | 2201 | 8 % | |
| 2015 | 24703 | 26373 | 27413 | 26922 | 27720 | 29399 | 22809 | 27144 | 28614 | 27926 | 27652 | 26225 | 26899 | 2180 | 8 % | |
| 2016 | 24543 | 27581 | 25238 | 28738 | 28489 | 30309 | 22687 | 25960 | 29043 | 28055 | 28391 | 26713 | 27121 | 2481 | 9 % | |
| 2017 | 26004 | 28096 | 27914 | 26065 | 28936 | 29674 | 23052 | 28207 | 27342 | 27890 | 29092 | 27014 | 27428 | 2610 | 10 % | |
| 2018 | 26497 | 27577 | 26274 | 28822 | 28663 | 29736 | 23164 | 28002 | 28065 | 28658 | 29141 | 26724 | 27596 | 2648 | 10 % | |

Merk:
Data fra det enkelte registreringspunktene er kun representativt for den plass registreringen ble foretatt.
For trafikkutviklingen for et større geografisk område henvises det til vegtrafikkindeksen.



Års- og månedsdøgntrafikk Rv 555 Kolltveittunnelen

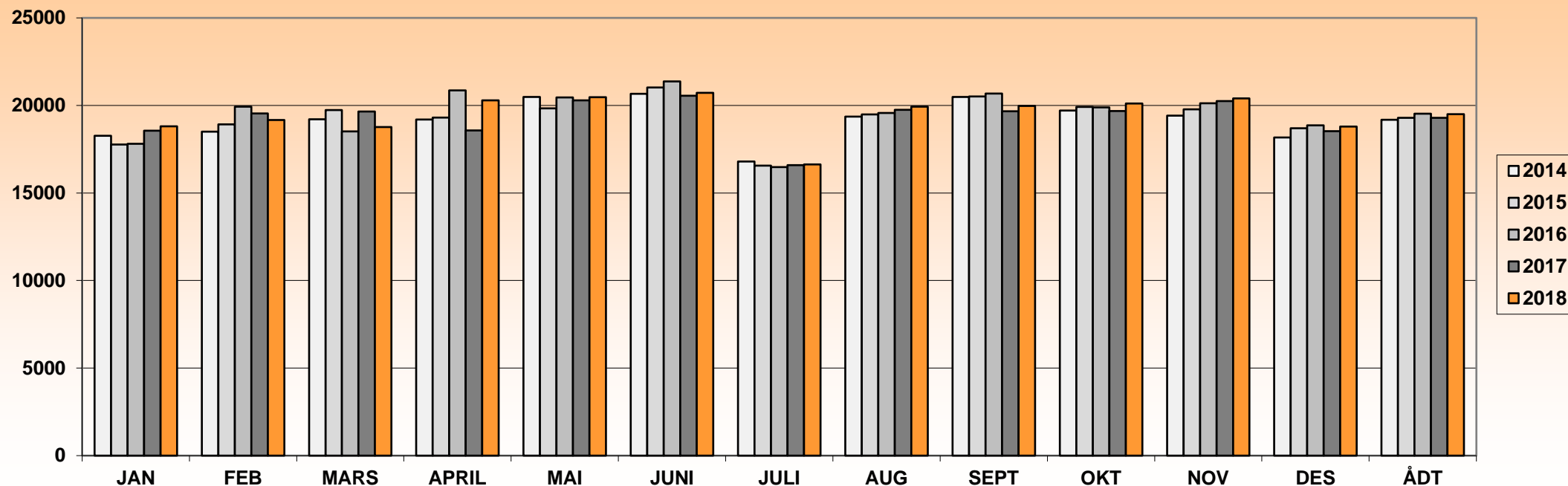

| ÅR | JAN | FEB | MARS | APRIL | MAI | JUNI | JULI | AUG | SEPT | OKT | NOV | DES | ÅDT | ÅDT tunge | % tunge | Vegident: RV 555 hp 8 km. 4.700 |
|------|-------|-------|-------|-------|-------|-------|-------|-------|-------|-------|-------|-------|-------|-----------|---------|---------------------------------|
| 2007 | 15212 | 15275 | 15665 | 15820 | 17746 | 19339 | 18302 | 18761 | 17175 | 17169 | 16492 | 15424 | 16865 | | | Periodisk |
| 2014 | 18271 | 18498 | 19206 | 19191 | 20482 | 20668 | 16792 | 19362 | 20489 | 19714 | 19414 | 18169 | 19186 | 1447 | 8 % | Kontinuerlig fra Feb. 2014 |
| 2015 | 17775 | 18924 | 19733 | 19308 | 19830 | 21022 | 16568 | 19492 | 20510 | 19924 | 19780 | 18691 | 19290 | 1346 | 7 % | |
| 2016 | 17815 | 19935 | 18518 | 20860 | 20456 | 21369 | 16474 | 19573 | 20681 | 19891 | 20124 | 18864 | 19531 | 1275 | 7 % | |
| 2017 | 18558 | 19539 | 19658 | 18579 | 20285 | 20548 | 16584 | 19754 | 19672 | 19685 | 20243 | 18533 | 19296 | 1421 | 7 % | |
| 2018 | 18804 | 19164 | 18772 | 20288 | 20471 | 20727 | 16628 | 19933 | 19974 | 20113 | 20398 | 18788 | 19498 | 1477 | 8 % | |
| | | | | | | | | | | | | | | | | |

Merk:
 Data fra det enkelte registreringspunktene er kun representativt for den plass registreringen ble foretatt.
 For trafikktviklingen for et større geografisk område henvises det til vegtrafikkindeksen.



Års- og månedsdøgntrafikk Rv 555 Torborg Nedreaas gt.(Nøstegaten)

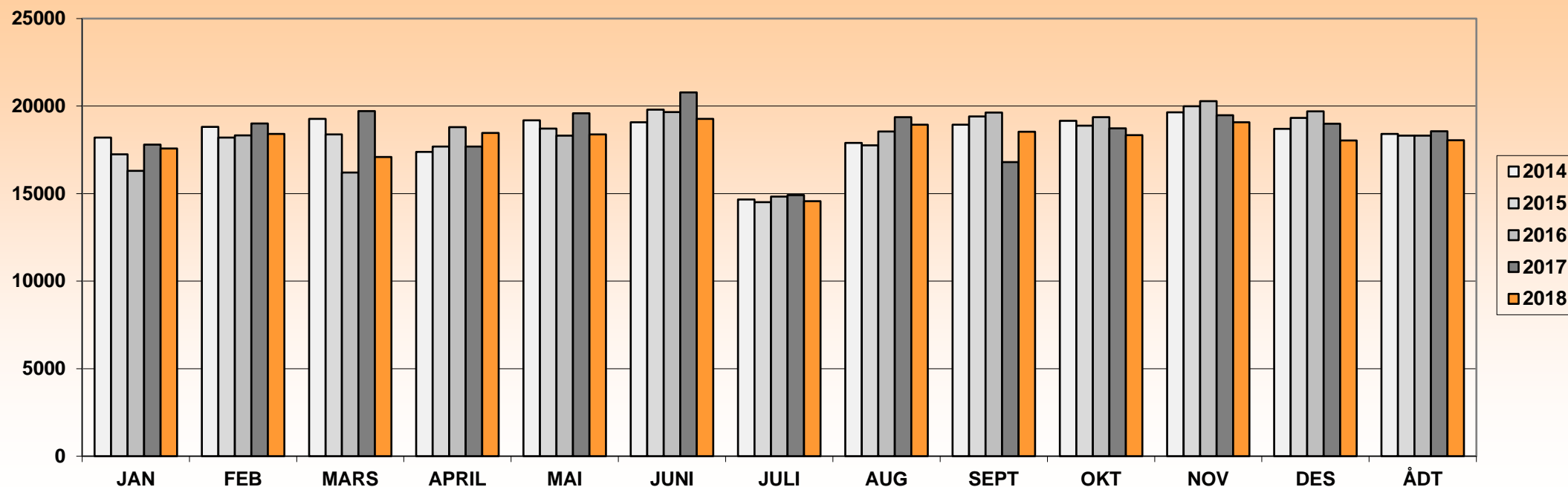

| ÅR | JAN | FEB | MARS | APRIL | MAI | JUNI | JULI | AUG | SEPT | OKT | NOV | DES | ÅDT | ÅDT tunge | % tunge | Vegident: RV 555 HP 50 km. 1,050 |
|------|-------|-------|-------|-------|-------|-------|-------|-------|-------|-------|-------|-------|-------|-----------|---------|--|
| 2010 | 18105 | 19068 | 19345 | 19672 | 19983 | 20488 | 15761 | 18832 | 20186 | 19670 | 20508 | 19672 | 19266 | 893 | 5 % | |
| 2011 | 16731 | 16984 | 17495 | 16415 | 18163 | 18331 | 16071 | 17647 | 17868 | 17804 | 18137 | 18012 | 17473 | 729 | 4 % | Juli-nov. beregnet verdi (ut av drift pga. anlegg) |
| 2012 | 17795 | 18404 | 18719 | 16824 | 18375 | 19348 | 14991 | 18191 | 19157 | 19173 | 20313 | 18238 | 18286 | 768 | 4 % | |
| 2013 | 18111 | 18871 | 17377 | 20553 | 19480 | 19737 | 14538 | 18108 | 18780 | 19042 | 20142 | 18594 | 18596 | 817 | 4 % | |
| 2014 | 18198 | 18818 | 19268 | 17382 | 19192 | 19079 | 14666 | 17895 | 18940 | 19165 | 19649 | 18706 | 18406 | 734 | 4 % | |
| 2015 | 17244 | 18208 | 18383 | 17683 | 18714 | 19804 | 14513 | 17761 | 19412 | 18875 | 19986 | 19319 | 18317 | 754 | 4 % | |
| 2016 | 16304 | 18324 | 16198 | 18800 | 18308 | 19657 | 14835 | 18553 | 19628 | 19366 | 20285 | 19695 | 18316 | 746 | 4 % | |
| 2017 | 17803 | 19013 | 19710 | 17682 | 19590 | 20784 | 14911 | 19373 | 16797 | 18736 | 19475 | 18992 | 18567 | 786 | 4 % | |
| 2018 | 17579 | 18414 | 17097 | 18460 | 18389 | 19272 | 14569 | 18937 | 18536 | 18339 | 19080 | 18031 | 18047 | 763 | 4 % | |

Merk:

Data fra det enkelte registreringspunktene er kun representativt for den plass registreringen ble foretatt.

For trafikktviklingen for et større geografisk område henvises det til vegtrafikkindeksen.



Års- og månedsdøgntrafikk Rv 580 Troidhaugtunnelen

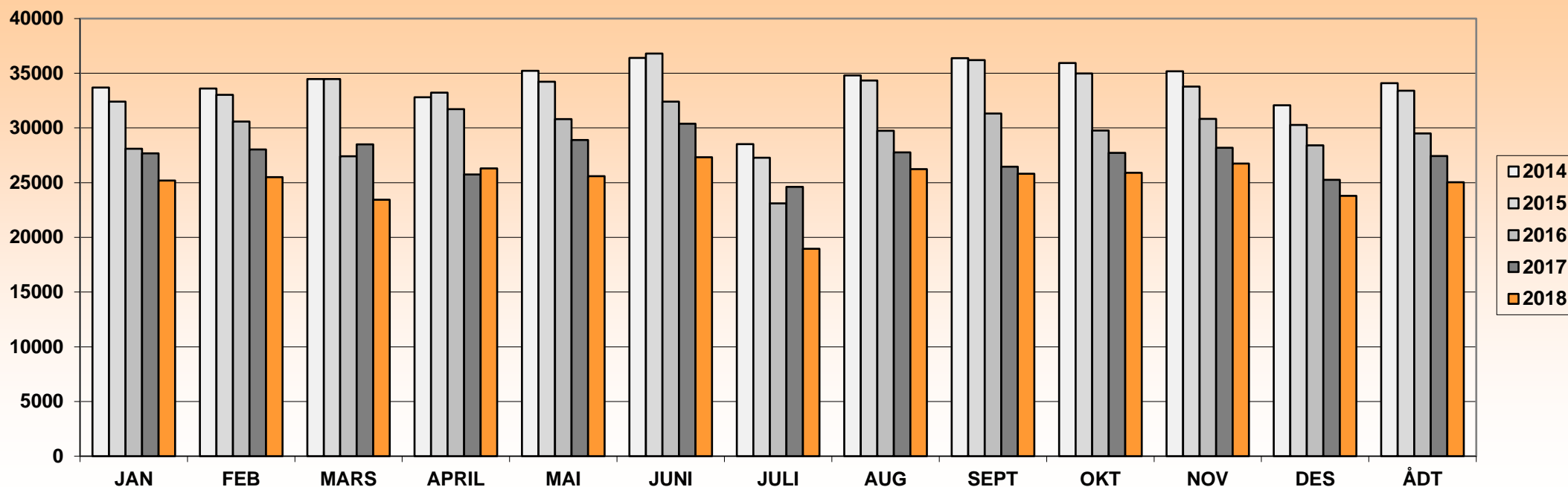

| ÅR | JAN | FEB | MARS | APRIL | MAI | JUNI | JULI | AUG | SEPT | OKT | NOV | DES | ÅDT | ÅDT tunge | % tunge | Vegident: RV 580 hp 4 km. 0.100 |
|------|-------|-------|-------|-------|-------|-------|-------|-------|-------|-------|-------|-------|-------|-----------|---------|--|
| 2010 | 30508 | 31629 | 32361 | 32523 | 33616 | 37501 | 27709 | 33552 | 35409 | 32772 | 34455 | 31089 | 32745 | 3006 | 9 % | |
| 2011 | 30762 | 33415 | 33711 | 38667 | 45760 | 44856 | 34053 | 43200 | 45345 | 37956 | 37963 | 34638 | 38365 | 3392 | 9 % | Stengt Fanaveien (April-okt) gir økning her. |
| 2012 | 34565 | 34895 | 35977 | 32787 | 36271 | 38362 | 29165 | 36372 | 37942 | 38285 | 38452 | 33006 | 35495 | 3187 | 9 % | |
| 2013 | 34719 | 35135 | 32267 | 36779 | 35427 | 36695 | 27936 | 34063 | 36169 | 36426 | 35991 | 32121 | 34451 | 3112 | 9 % | |
| 2014 | 33688 | 33613 | 34473 | 32815 | 35233 | 36404 | 28530 | 34795 | 36374 | 35943 | 35191 | 32070 | 34086 | 3162 | 9 % | |
| 2015 | 32404 | 33039 | 34462 | 33238 | 34226 | 36806 | 27287 | 34344 | 36208 | 34982 | 33794 | 30281 | 33407 | 3139 | 9 % | |
| 2016 | 28096 | 30599 | 27413 | 31711 | 30821 | 32416 | 23102 | 29749 | 31319 | 29770 | 30831 | 28408 | 29492 | 2622 | 9 % | |
| 2017 | 27691 | 28046 | 28494 | 25748 | 28901 | 30385 | 24620 | 27767 | 26452 | 27731 | 28185 | 25262 | 27432 | 2326 | 8 % | |
| 2018 | 25193 | 25515 | 23441 | 26307 | 25594 | 27315 | 18958 | 26237 | 25825 | 25903 | 26741 | 23795 | 25049 | 1804 | 7 % | |

Merk:
Data fra det enkelte registreringspunktene er kun representativt for den plass registreringen ble foretatt.
For trafikkutviklingen for et større geografisk område henvises det til vegtrafikkindeksen.



Års- og månedsdøgntrafikk Rv 580 Lagunen

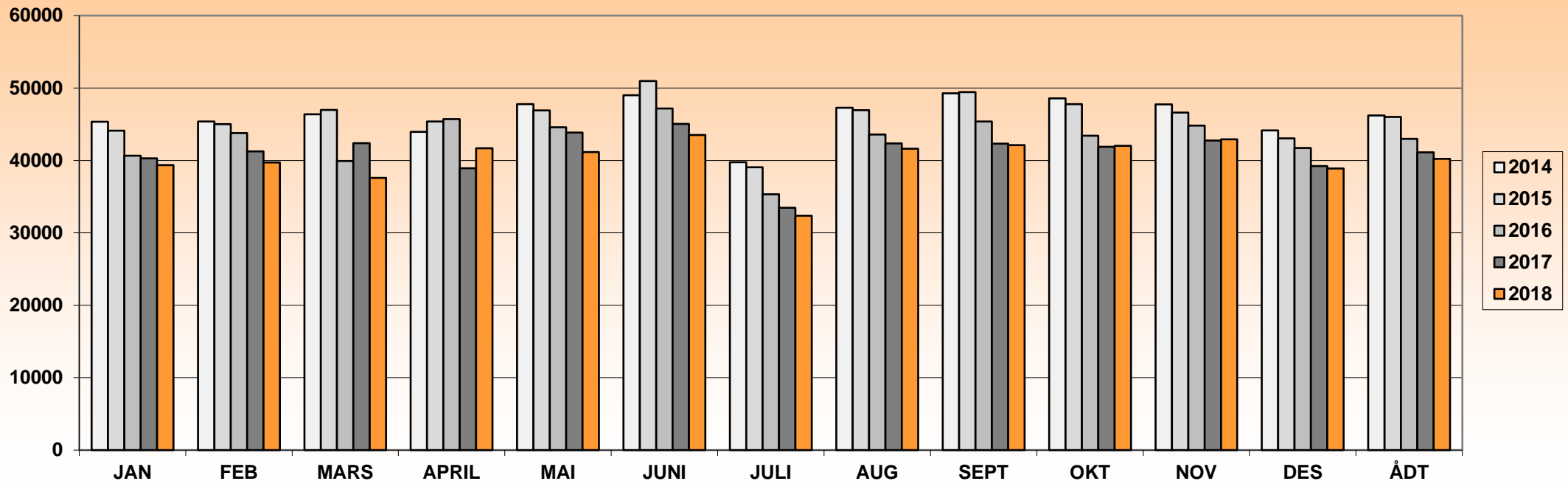

| ÅR | JAN | FEB | MARS | APRIL | MAI | JUNI | JULI | AUG | SEPT | OKT | NOV | DES | ÅDT | ÅDT tunge | % tunge | Vegident: RV 580 hp 4 km. 2.815 |
|------|-------|-------|-------|-------|-------|-------|-------|-------|-------|-------|-------|-------|--------------|-----------|---------|---------------------------------|
| 2010 | | | | | | | | | | | 47440 | 43220 | 44370 | 2945 | 7 % | Opprettet Nov.2010 |
| 2011 | 41164 | 44370 | 45024 | 41178 | 46623 | 46204 | 36110 | 44503 | 46136 | 44113 | 45607 | 42138 | 43578 | 3120 | 7 % | |
| 2012 | 42966 | 43311 | 44992 | 41795 | 45827 | 48328 | 37473 | 45414 | 46045 | 46250 | 47015 | 41601 | 44240 | 3172 | 7 % | |
| 2013 | 43366 | 43995 | 40783 | 44652 | 43007 | 48711 | 38208 | 46505 | 48256 | 48414 | 48521 | 43557 | 44809 | 3344 | 7 % | |
| 2014 | 45354 | 45374 | 46380 | 43930 | 47776 | 48997 | 39765 | 47282 | 49273 | 48573 | 47751 | 44147 | 46210 | 3238 | 7 % | |
| 2015 | 44109 | 45020 | 46983 | 45386 | 46906 | 50969 | 39037 | 46940 | 49436 | 47784 | 46598 | 43030 | 46003 | 3140 | 7 % | |
| 2016 | 40641 | 43772 | 39903 | 45695 | 44575 | 47157 | 35318 | 43589 | 45388 | 43400 | 44808 | 41705 | 42962 | 2941 | 7 % | |
| 2017 | 40269 | 41264 | 42377 | 38930 | 43849 | 45046 | 33456 | 42350 | 42314 | 41891 | 42747 | 39220 | 41129 | 3306 | 8 % | |
| 2018 | 39343 | 39727 | 37599 | 41687 | 41161 | 43511 | 32361 | 41599 | 42113 | 42026 | 42909 | 38899 | 40224 | 3222 | 8 % | |

Merk:
Data fra det enkelte registreringspunktene er kun representativt for den plass registreringen ble foretatt.
For trafikkutviklingen for et større geografisk område henvises det til vegtrafikkindeksen.



Års- og månedsdøgntrafikk Rv 580 Flyplassveien ved Håvardstun (før Sandslikrysset)

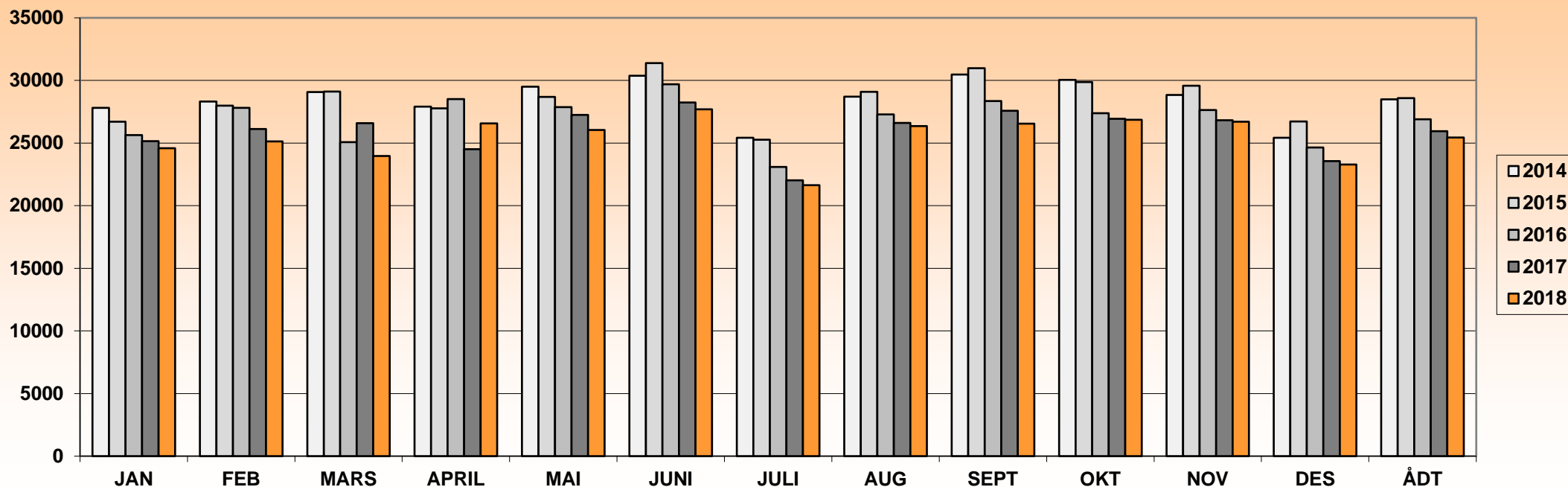

| ÅR | JAN | FEB | MARS | APRIL | MAI | JUNI | JULI | AUG | SEPT | OKT | NOV | DES | ÅDT | ÅDT tunge | % tunge | Vegident: RV 580 hp 5 km. 1.625 |
|------|-------|-------|-------|-------|-------|-------|-------|-------|-------|-------|-------|-------|--------------|-----------|---------|---------------------------------|
| 2010 | 24903 | 26572 | 27501 | 26280 | 27628 | 30117 | 23565 | 27504 | 29660 | 28375 | 29175 | 25530 | 27223 | 2315 | 9 % | |
| 2011 | 25454 | 27483 | 28246 | 26300 | 29293 | 28942 | 23087 | 27842 | 29108 | 28557 | 28729 | 25710 | 27386 | 2245 | 8 % | |
| 2012 | 26445 | 27446 | 28752 | 26588 | 29132 | 30529 | 24537 | 28529 | 29201 | 29944 | 29498 | 24907 | 27951 | 2156 | 8 % | |
| 2013 | 27013 | 27996 | 26079 | 29900 | 29343 | 31044 | 25636 | 29362 | 30379 | 30693 | 30182 | 25664 | 28593 | 2421 | 8 % | |
| 2014 | 27815 | 28309 | 29073 | 27910 | 29508 | 30374 | 25422 | 28709 | 30466 | 30050 | 28844 | 25424 | 28484 | 2482 | 9 % | |
| 2015 | 26700 | 27984 | 29109 | 27780 | 28685 | 31387 | 25267 | 29093 | 30978 | 29879 | 29589 | 26723 | 28589 | 2485 | 9 % | |
| 2016 | 25633 | 27819 | 25069 | 28507 | 27867 | 29697 | 23087 | 27292 | 28353 | 27383 | 27638 | 24657 | 26894 | 2482 | 9 % | |
| 2017 | 25150 | 26121 | 26584 | 24519 | 27252 | 28249 | 22025 | 26607 | 27573 | 26944 | 26828 | 23560 | 25940 | 2455 | 9 % | |
| 2018 | 24581 | 25128 | 23965 | 26579 | 26050 | 27705 | 21629 | 26358 | 26547 | 26855 | 26705 | 23280 | 25435 | 2294 | 9 % | |

Merk:
Data fra det enkelte registreringspunktene er kun representativt for den plass registreringen ble foretatt.
For trafikkutviklingen for et større geografisk område henvises det til vegtrafikkindeksen.



Års- og månedsdøgntrafikk Rv 580 Flyplassveien ved Flesland

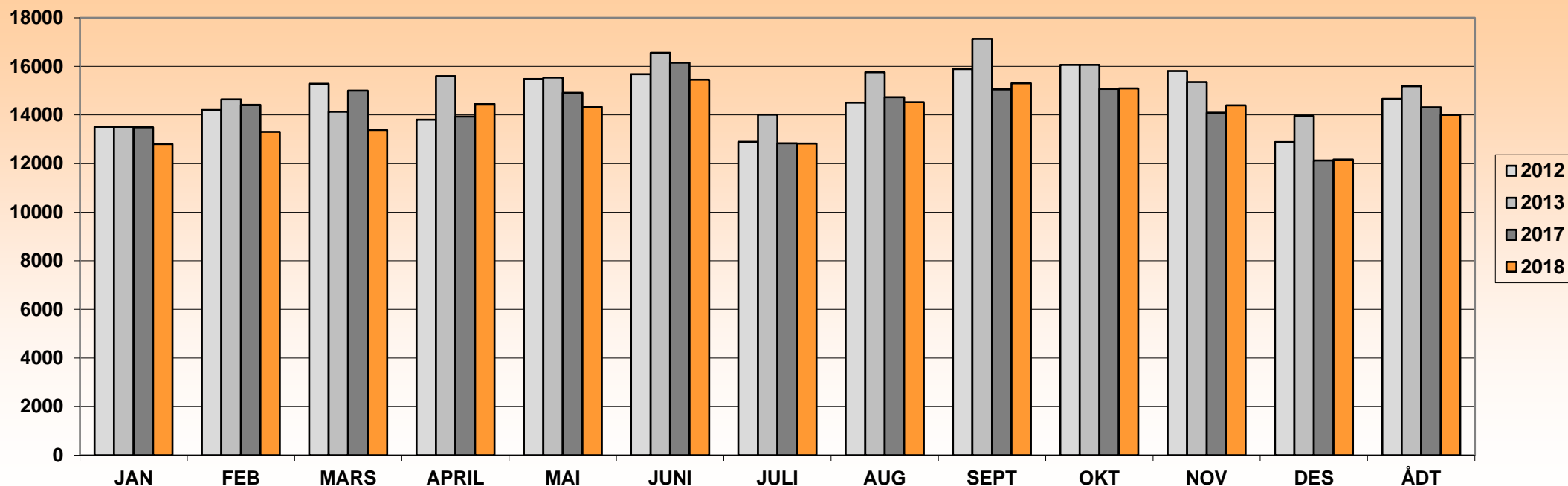

| ÅR | JAN | FEB | MARS | APRIL | MAI | JUNI | JULI | AUG | SEPT | OKT | NOV | DES | ÅDT | ÅDT tunge | % tunge | Vegident: RV 580 hp 6 km. 1.500 |
|------|-------|-------|-------|-------|-------|-------|-------|-------|-------|-------|-------|-------|-------|-----------|-----------------|---|
| 2011 | 13005 | 14003 | 14242 | 12365 | 14503 | 16380 | 15256 | 16352 | 16953 | 16037 | 15703 | 13242 | 14838 | 830 | 6 % | Kontinurlig fra 2011(jan-sept. Beregnet verdi.) |
| 2012 | 13514 | 14207 | 15287 | 13804 | 15480 | 15680 | 12892 | 14506 | 15894 | 16058 | 15815 | 12887 | 14664 | 750 | 5 % | |
| 2013 | 13512 | 14646 | 14137 | 15606 | 15542 | 16562 | 14018 | 15763 | 17127 | 16065 | 15353 | 13967 | 15185 | 833 | 5 % | beregnet verdi fra okt. (anleggsområde) |
| 2014 | | | | | | | | | | | | | | | Fra 2014 | anleggsområdet ingen telling. |
| 2015 | | | | | | | | | | | | | | | | Gjennopprettet fra 5. juli 2016. |
| 2016 | | | | | | | 13307 | 15019 | 16360 | 15613 | 13509 | 12978 | 13841 | 991 | 7 % | Nov.2016 beregnet verdi pga. teknisk feil. |
| 2017 | 13496 | 14418 | 15003 | 13934 | 14917 | 16148 | 12840 | 14735 | 15050 | 15069 | 14094 | 12131 | 14313 | 1085 | 8 % | Okt.-Nov. 2017 beregnet verdi pga teknisk feil. |
| 2018 | 12802 | 13310 | 13386 | 14453 | 14337 | 15454 | 12822 | 14520 | 15306 | 15096 | 14395 | 12162 | 14000 | 1030 | 7 % | |

Merk:
Data fra det enkelte registreringspunktene er kun representativt for den plass registreringen ble foretatt.
For trafikkutviklingen for et større geografisk område henvises det til vegtrafikkindeksen.



Års- og månedsdøgntrafikk Fv 7 Folkedalstunnelen

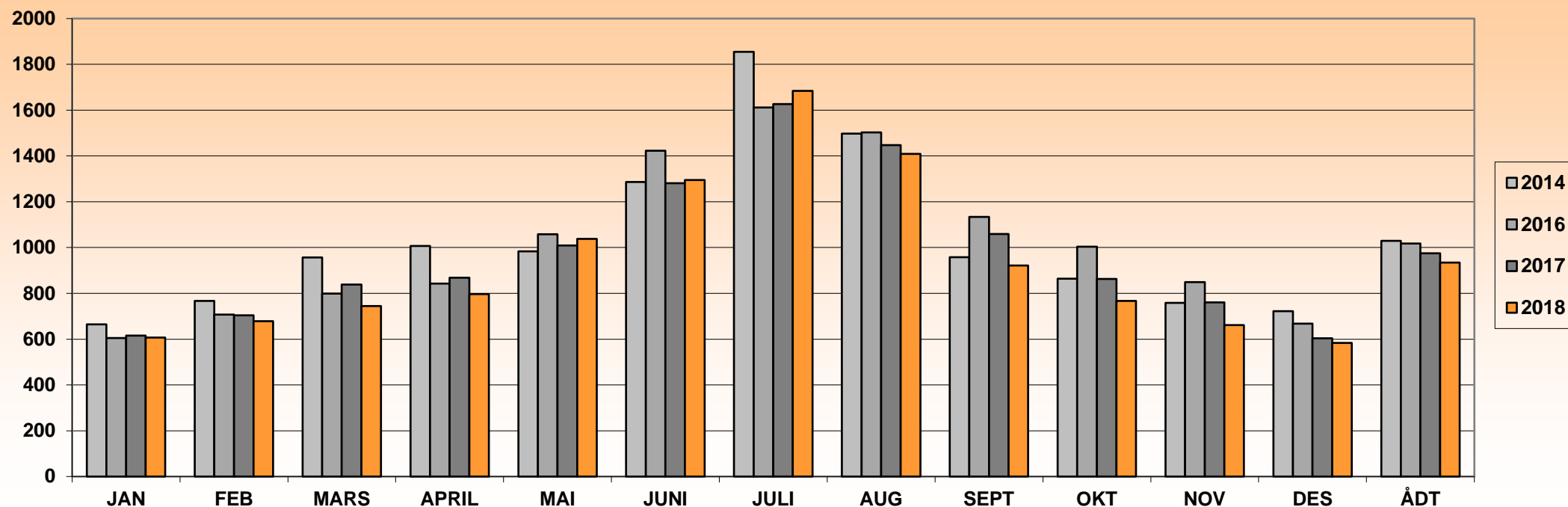

| ÅR | JAN | FEB | MARS | APRIL | MAI | JUNI | JULI | AUG | SEPT | OKT | NOV | DES | ÅDT | ÅDT tunge | % tunge | Vegident: FV 7 HP 11 km.7,172 |
|------|-----|-----|------|-------|------|------|------|------|------|------|-----|-----|------|-----------|---------|--|
| 2010 | 542 | 574 | 644 | 763 | 870 | 1218 | 1762 | 1562 | 959 | 763 | 649 | 581 | 910 | 118 | 13 % | Periodisk ved meter 10480(samme trafikk) |
| 2014 | 665 | 767 | 957 | 1007 | 983 | 1286 | 1855 | 1498 | 958 | 864 | 758 | 722 | 1029 | 151 | 15 % | Periodisk ved meter 10480(samme trafikk) |
| 2015 | | | | | | | | | | | | | | | | <i>kontinuerlig fra 22.12.2015</i> |
| 2016 | 605 | 707 | 799 | 843 | 1058 | 1423 | 1612 | 1503 | 1134 | 1004 | 849 | 668 | 1018 | 223 | 22 % | |
| 2017 | 616 | 704 | 838 | 868 | 1009 | 1281 | 1627 | 1447 | 1059 | 863 | 760 | 604 | 975 | 191 | 20 % | |
| 2018 | 607 | 678 | 745 | 797 | 1038 | 1295 | 1684 | 1409 | 922 | 767 | 661 | 583 | 934 | 179 | 19 % | |

Merk:
 Data fra det enkelte registreringspunktene er kun representativt for den plass registreringen ble foretatt.
 For trafikkutviklingen for et større geografisk område henvises det til vegtrafikkindeksen.



Års- og månedsdøgntrafikk Fv 7 Kjepsø v/ Bomstasjon

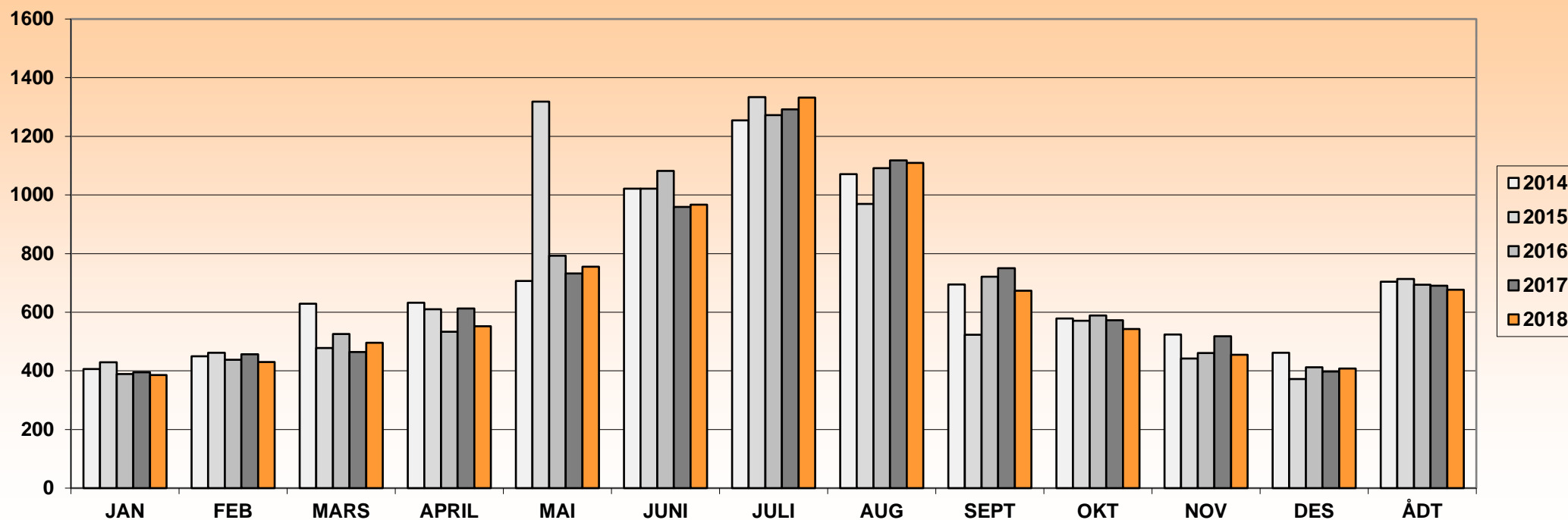

| ÅR | JAN | FEB | MARS | APRIL | MAI | JUNI | JULI | AUG | SEPT | OKT | NOV | DES | ÅDT | ÅDT tunge | % tunge | Vegident: FV 7 HP 12 km.8,820 |
|------|-----|-----|------|-------|------|------|------|------|------|-----|-----|-----|-----|-----------|---------|---|
| 2012 | 451 | 478 | 553 | 691 | 855 | 1136 | 1573 | 1312 | 738 | 591 | 483 | 411 | 774 | 124 | 16 % | |
| 2013 | 404 | 447 | 574 | 1198 | 755 | 992 | 1327 | 1243 | 659 | 515 | 396 | 380 | 742 | 115 | 15 % | Stengt E16 i 14 dager i april. Ras ved Tokagjelet sept. |
| 2014 | 406 | 450 | 629 | 632 | 707 | 1021 | 1254 | 1071 | 695 | 579 | 524 | 462 | 704 | 114 | 16 % | |
| 2015 | 429 | 462 | 478 | 610 | 1318 | 1021 | 1334 | 969 | 523 | 571 | 442 | 372 | 713 | 137 | 19 % | økning i mai pga. ras ved E16. Stengt vei i august |
| 2016 | 389 | 438 | 526 | 533 | 793 | 1082 | 1272 | 1091 | 721 | 589 | 461 | 412 | 694 | 143 | 21 % | |
| 2017 | 395 | 457 | 464 | 613 | 732 | 959 | 1292 | 1118 | 750 | 573 | 518 | 398 | 690 | 130 | 19 % | |
| 2018 | 386 | 430 | 496 | 552 | 755 | 967 | 1332 | 1109 | 673 | 543 | 455 | 408 | 677 | 123 | 18 % | |
| | | | | | | | | | | | | | | | | |

Merk:
Data fra det enkelte registreringspunktene er kun representativt for den plass registreringen ble foretatt.
For trafikktviklingen for et større geografisk område henvises det til vegtrafikkindeksen.



Års- og månedsdøgntrafikk Fv 7 Børvenestunnelen (Øystese)

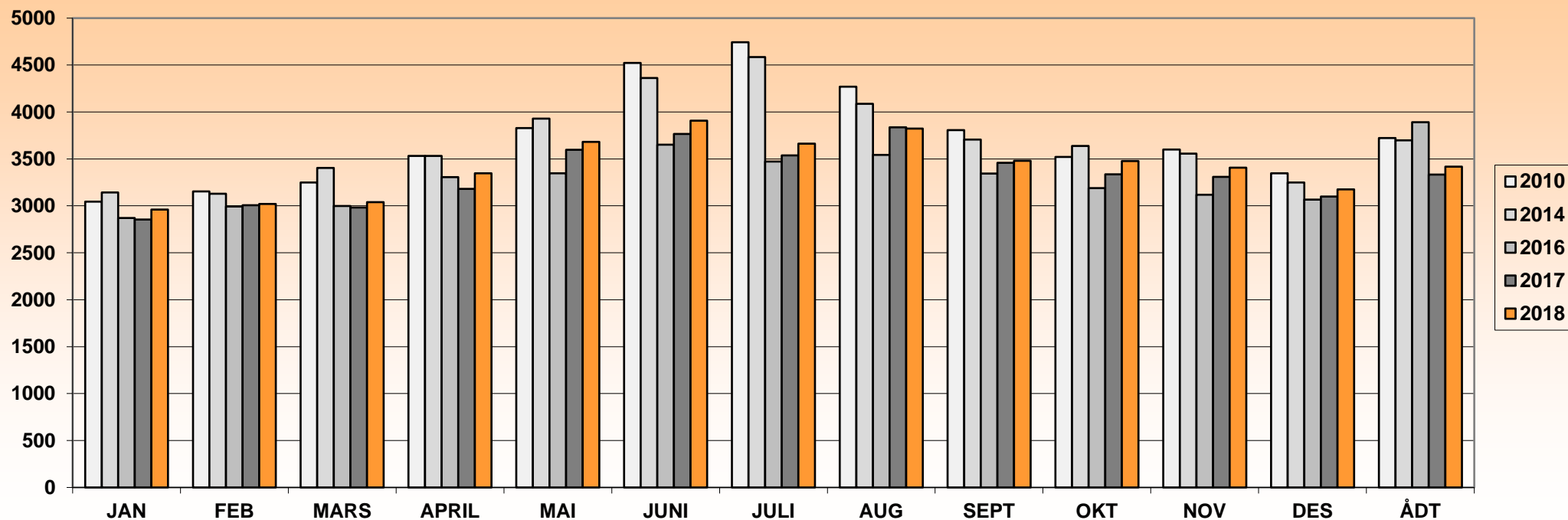

| ÅR | JAN | FEB | MARS | APRIL | MAI | JUNI | JULI | AUG | SEPT | OKT | NOV | DES | ÅDT | ÅDT tunge | % tunge | Vegident: FV 7 HP 15 km.2,730 |
|------|------|------|------|-------|------|------|------|------|------|------|------|------|------|-----------|---------|--|
| 2010 | 3044 | 3155 | 3249 | 3533 | 3829 | 4523 | 4742 | 4270 | 3807 | 3522 | 3600 | 3346 | 3722 | 298 | 8 % | Periodisk ved meter 3440(samme trafikk) |
| 2014 | 3142 | 3128 | 3405 | 3532 | 3929 | 4362 | 4585 | 4087 | 3707 | 3637 | 3556 | 3248 | 3697 | 316 | 9 % | Periodisk ved meter 3440(samme trafikk) |
| 2016 | 2870 | 2992 | 2999 | 3307 | 3348 | 3652 | 3472 | 3542 | 3344 | 3189 | 3119 | 3066 | 3892 | 311 | 8 % | kontinuerlig fra 08.12.2016 (jan.-nov. beregnet verdi) |
| 2017 | 2855 | 3008 | 2982 | 3182 | 3598 | 3767 | 3538 | 3838 | 3458 | 3337 | 3308 | 3100 | 3332 | 350 | 11 % | |
| 2018 | 2960 | 3020 | 3040 | 3348 | 3683 | 3907 | 3662 | 3824 | 3481 | 3477 | 3406 | 3176 | 3417 | 334 | 10 % | |
| | | | | | | | | | | | | | | | | |
| | | | | | | | | | | | | | | | | |

Merk:

Data fra det enkelte registreringspunktene er kun representativt for den plass registreringen ble foretatt. For trafikkutviklingen for et større geografisk område henvises det til vegtrafikkindeksen.



Års- og månedsdøgntrafikk Fv 7 Steindalen v/ Bomstasjon

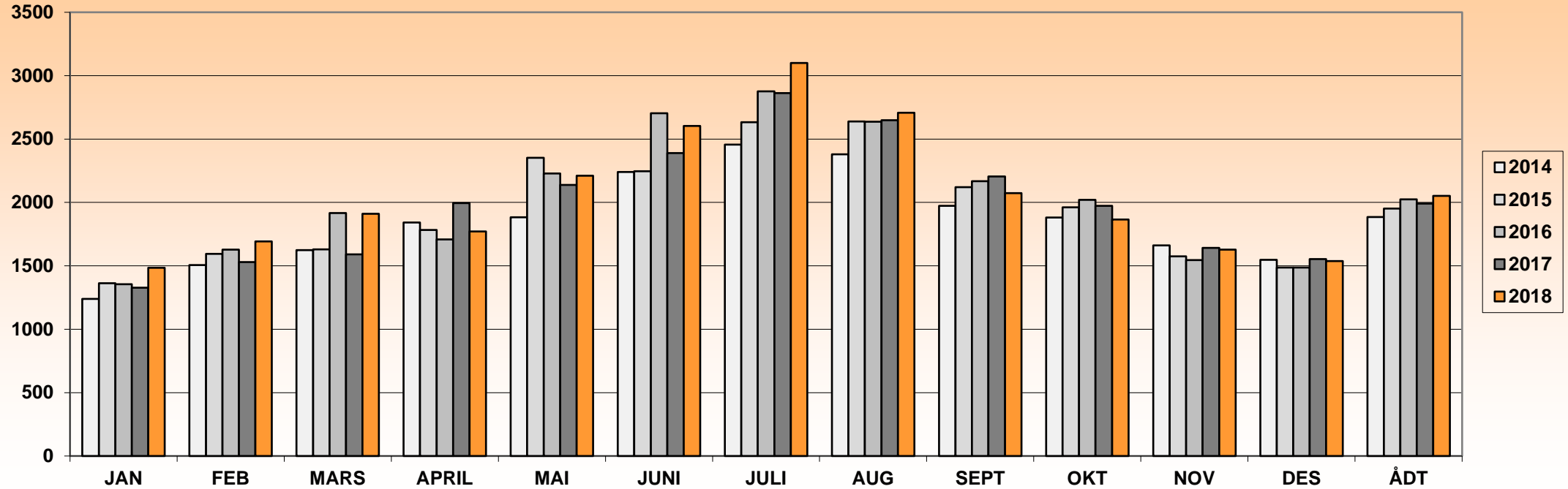

| ÅR | JAN | FEB | MARS | APRIL | MAI | JUNI | JULI | AUG | SEPT | OKT | NOV | DES | ÅDT | ÅDT tunge | % tunge | Vegident: FV 7 HP 16 km.4,270 |
|------|------|------|------|-------|------|------|------|------|------|------|------|------|------|-----------|---------|---|
| 2012 | 1434 | 1513 | 1649 | 1842 | 1939 | 2314 | 2617 | 2374 | 1917 | 1814 | 1533 | 1424 | 1866 | 232 | 12 % | |
| 2013 | 1440 | 1706 | 1979 | 2239 | 1909 | 2317 | 2656 | 2555 | 1034 | 185 | 883 | 1175 | 1674 | 215 | 13 % | Stengt E16 i 14 dager i april. Ras ved Tokagjelet sept-nov. |
| 2014 | 1240 | 1506 | 1624 | 1842 | 1883 | 2240 | 2457 | 2379 | 1974 | 1882 | 1662 | 1548 | 1885 | 251 | 13 % | |
| 2015 | 1362 | 1595 | 1630 | 1783 | 2353 | 2246 | 2632 | 2638 | 2121 | 1962 | 1574 | 1487 | 1952 | 260 | 13 % | økning i mai pga. ras ved E16. |
| 2016 | 1355 | 1628 | 1916 | 1709 | 2228 | 2704 | 2876 | 2637 | 2168 | 2020 | 1545 | 1487 | 2025 | 262 | 13 % | |
| 2017 | 1327 | 1529 | 1590 | 1995 | 2138 | 2390 | 2863 | 2649 | 2205 | 1973 | 1642 | 1554 | 1991 | 287 | 14 % | |
| 2018 | 1484 | 1692 | 1911 | 1771 | 2210 | 2604 | 3100 | 2707 | 2074 | 1866 | 1628 | 1537 | 2052 | 307 | 15 % | |

Merk:

Data fra det enkelte registreringspunktene er kun representativt for den plass registreringen ble foretatt.
For trafikktviklingen for et større geografisk område henvises det til vegtrafikkindeksen.



Års- og månedsdøgntrafikk Fv 7 Kvamskogen

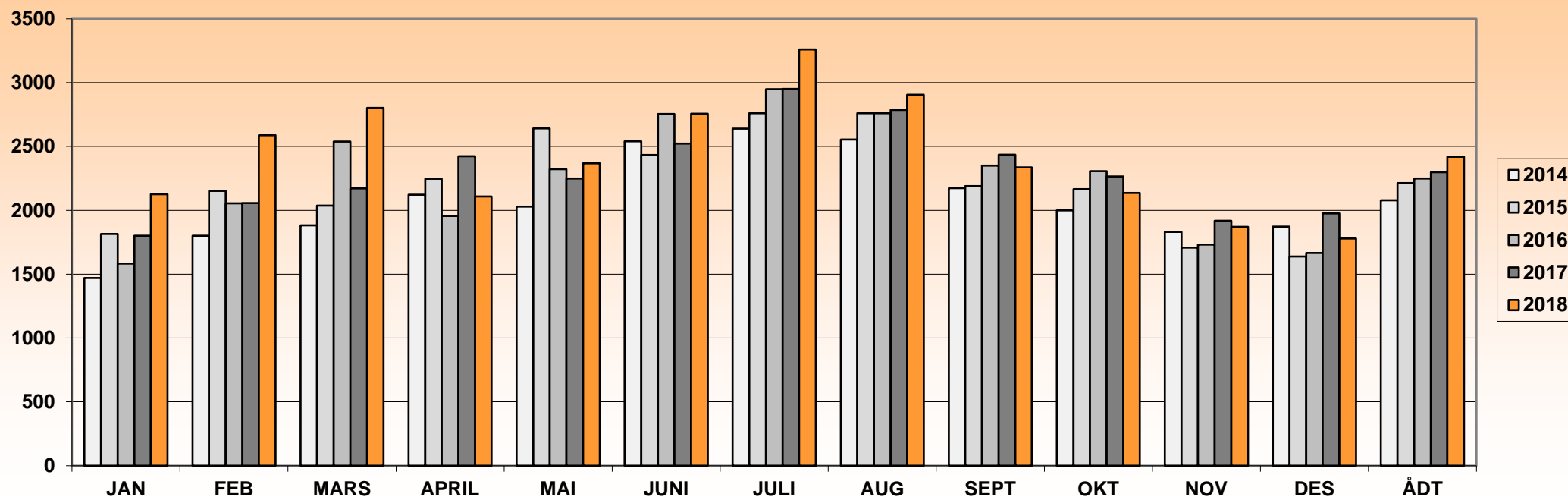

| ÅR | JAN | FEB | MARS | APRIL | MAI | JUNI | JULI | AUG | SEPT | OKT | NOV | DES | ÅDT | ÅDT tunge | % tunge | Vegident: FV 7 HP 17 km.5,340 |
|------|------|------|------|-------|------|------|------|------|------|------|------|------|------|-----------|---------|--|
| 2010 | 1799 | 2121 | 2208 | 2002 | 2208 | 2614 | 2883 | 2688 | 2243 | 2097 | 1698 | 1548 | 2176 | 230 | 11 % | |
| 2011 | 1584 | 1929 | 2095 | 2300 | 1908 | 2543 | 2800 | 2556 | 2073 | 1967 | 1611 | 1586 | 2080 | 229 | 11 % | |
| 2012 | 1930 | 1912 | 2075 | 2253 | 1977 | 2336 | 2638 | 2463 | 2056 | 1956 | 1638 | 1558 | 2067 | 227 | 11 % | |
| 2013 | 1755 | 2443 | 2826 | 2421 | 1966 | 2407 | 2757 | 2745 | 1370 | 714 | 1082 | 1325 | 1982 | 217 | 11 % | Stengt E16 i 14 dager i april. Ras ved Tokagjelet sept. |
| 2014 | 1471 | 1801 | 1882 | 2123 | 2029 | 2540 | 2639 | 2555 | 2174 | 2000 | 1830 | 1872 | 2078 | 244 | 12 % | |
| 2015 | 1815 | 2152 | 2038 | 2247 | 2641 | 2433 | 2760 | 2760 | 2189 | 2166 | 1708 | 1639 | 2214 | 263 | 12 % | økning i mai pga. ras ved E16. fra 26.08 beregnet verdi. |
| 2016 | 1584 | 2055 | 2538 | 1956 | 2323 | 2755 | 2949 | 2760 | 2351 | 2306 | 1732 | 1667 | 2250 | 255 | 11 % | |
| 2017 | 1802 | 2056 | 2171 | 2424 | 2250 | 2523 | 2950 | 2786 | 2436 | 2265 | 1918 | 1975 | 2298 | 258 | 11 % | |
| 2018 | 2127 | 2588 | 2803 | 2108 | 2368 | 2756 | 3260 | 2906 | 2337 | 2137 | 1870 | 1780 | 2420 | 302 | 12 % | |

Merk:

Data fra det enkelte registreringspunktene er kun representativt for den plass registreringen ble foretatt.
For trafikktviklingen for et større geografisk område henvises det til vegtrafikkindeksen.



Års- og månedsdøgntrafikk Fv 7 Fossenbratte tunnelen

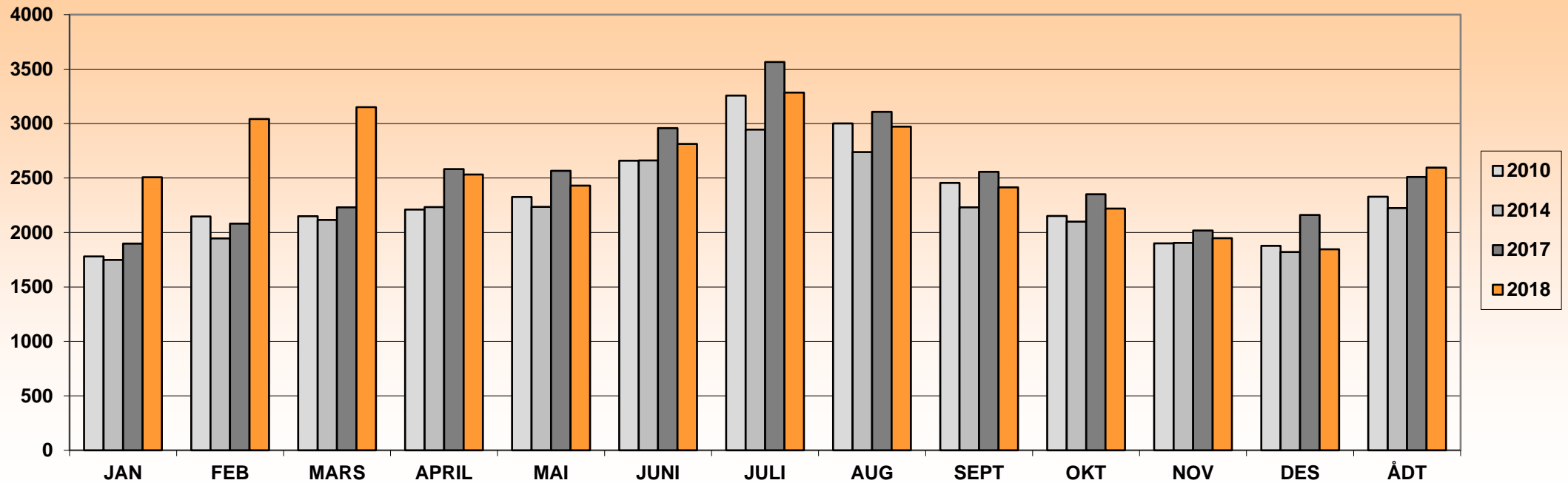

| ÅR | JAN | FEB | MARS | APRIL | MAI | JUNI | JULI | AUG | SEPT | OKT | NOV | DES | ÅDT | ÅDT tunge | % tunge | Vegident: FV 7 HP 18 km.1,614 |
|------|------|------|------|-------|------|------|------|------|------|------|------|------|------|-----------|---------|---|
| 2010 | 1781 | 2148 | 2149 | 2210 | 2326 | 2658 | 3258 | 3001 | 2455 | 2151 | 1899 | 1878 | 2328 | 241 | 10 % | Periodiske tellinger |
| 2014 | 1749 | 1946 | 2115 | 2233 | 2235 | 2662 | 2945 | 2738 | 2230 | 2100 | 1904 | 1821 | 2225 | - | - | Periodiske tellinger |
| 2017 | 1898 | 2082 | 2231 | 2582 | 2565 | 2957 | 3566 | 3107 | 2556 | 2351 | 2017 | 2161 | 2509 | 244 | 10 % | Kontinuerlig fra 9.nov. 2017 (jan.-Okt. beregnet verdi) |
| 2018 | 2507 | 3041 | 3151 | 2532 | 2429 | 2813 | 3284 | 2972 | 2415 | 2219 | 1948 | 1846 | 2595 | 326 | 13 % | |
| | | | | | | | | | | | | | | | | |
| | | | | | | | | | | | | | | | | |
| | | | | | | | | | | | | | | | | |
| | | | | | | | | | | | | | | | | |

Merk:

Data fra det enkelte registreringspunktene er kun representativt for den plass registreringen ble foretatt. For trafikktviklingen for et større geografisk område henvises det til vegtrafikkindeksen.



Års- og månedsdøgntrafikk Fv 7 Gullbotn

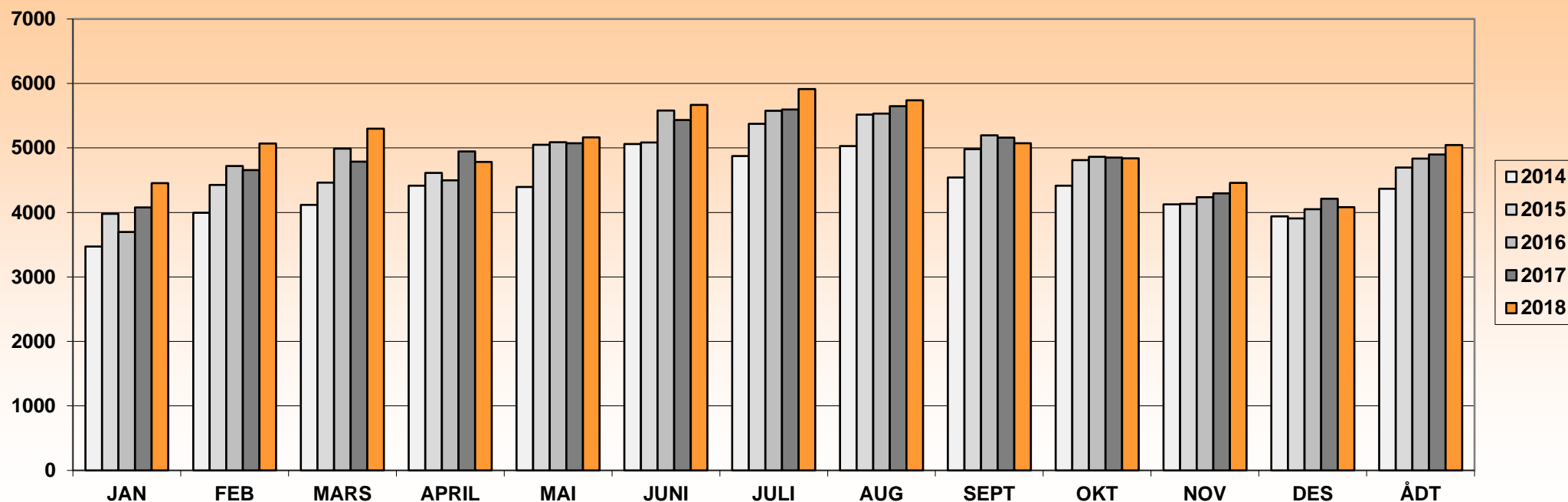

| ÅR | JAN | FEB | MARS | APRIL | MAI | JUNI | JULI | AUG | SEPT | OKT | NOV | DES | ÅDT | ÅDT tunge | % tunge | Vegident: FV 7 HP 19 km.11,370 |
|------|------|------|------|-------|------|------|------|------|------|------|------|------|------|-----------|---------|---|
| 2010 | 3377 | 4042 | 4072 | 3937 | 4298 | 4833 | 4978 | 4675 | 4251 | 3945 | 3350 | 3275 | 4087 | 359 | 9 % | |
| 2011 | 3118 | 3719 | 4052 | 4074 | 3838 | 4548 | 4787 | 4617 | 4256 | 4222 | 3720 | 3416 | 4032 | 368 | 9 % | |
| 2012 | 3779 | 3607 | 3952 | 4215 | 4198 | 4590 | 4969 | 4919 | 4401 | 4162 | 3514 | 3344 | 4140 | 371 | 9 % | |
| 2013 | 3568 | 4444 | 4836 | 4131 | 4101 | 4800 | 4871 | 5156 | 4126 | 3718 | 3519 | 3359 | 4218 | 406 | 10 % | Stengt E16 i 14 dager i april. Ras ved Tokagjelet sept. |
| 2014 | 3472 | 3994 | 4116 | 4414 | 4394 | 5062 | 4877 | 5029 | 4542 | 4415 | 4127 | 3938 | 4366 | 508 | 12 % | |
| 2015 | 3979 | 4429 | 4462 | 4614 | 5049 | 5087 | 5375 | 5517 | 4984 | 4810 | 4132 | 3909 | 4697 | 519 | 11 % | økning i mai pga. ras ved E16. |
| 2016 | 3699 | 4719 | 4989 | 4500 | 5088 | 5581 | 5577 | 5533 | 5196 | 4865 | 4235 | 4052 | 4836 | 526 | 11 % | |
| 2017 | 4078 | 4658 | 4787 | 4945 | 5073 | 5433 | 5597 | 5648 | 5160 | 4853 | 4297 | 4212 | 4897 | 518 | 11 % | |
| 2018 | 4453 | 5068 | 5299 | 4783 | 5166 | 5667 | 5915 | 5738 | 5072 | 4838 | 4460 | 4081 | 5045 | 541 | 11 % | |

Merk:

Data fra det enkelte registreringspunktene er kun representativt for den plass registreringen ble foretatt.
For trafikktutviklingen for et større geografisk område henvises det til vegtrafikkindeksen.



Års- og månedsdøgntrafikk Fv 18 Hollundsveien /Bremnes nord (Bømlo)

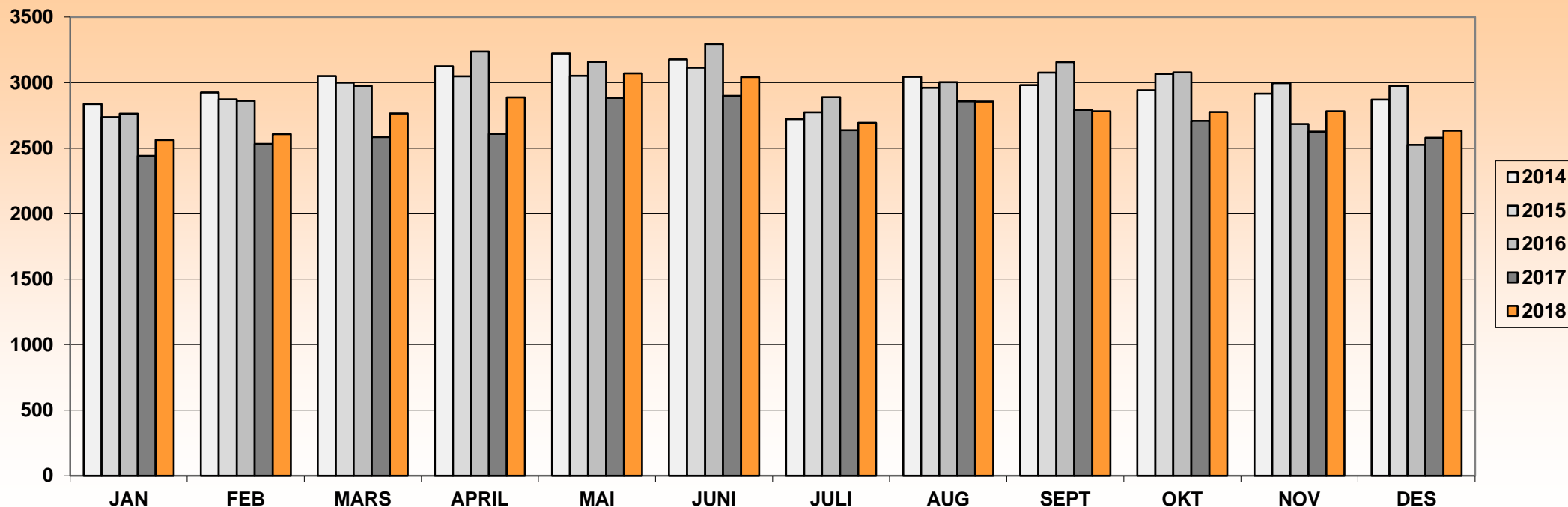

| ÅR | JAN | FEB | MARS | APRIL | MAI | JUNI | JULI | AUG | SEPT | OKT | NOV | DES | ÅDT | ÅDT tunge | % tunge | Vegident: FV18 HP 01 km.0,060 |
|------|------|------|------|-------|------|------|------|------|------|------|------|------|------|-----------|---------|---------------------------------------|
| 2010 | | | | | | | | | | | | | 2489 | | | periodisk |
| 2012 | 2580 | 2650 | 2729 | 2747 | 2975 | 3005 | 2632 | 2892 | 2835 | 2912 | 2943 | 2655 | 2796 | 119 | 4 % | kontinuerlig fra april 2012. |
| 2013 | 2657 | 2779 | 2846 | 3077 | 3172 | 3258 | 2829 | 3095 | 3053 | 2960 | 2873 | 2821 | 2952 | 136 | 5 % | nov.2013 ingen data (beregnet verdi). |
| 2014 | 2837 | 2925 | 3050 | 3125 | 3222 | 3176 | 2722 | 3045 | 2981 | 2942 | 2916 | 2870 | 2984 | 123 | 4 % | |
| 2015 | 2736 | 2872 | 2999 | 3049 | 3052 | 3114 | 2773 | 2961 | 3076 | 3066 | 2996 | 2975 | 2972 | 115 | 4 % | |
| 2016 | 2762 | 2862 | 2976 | 3236 | 3158 | 3295 | 2889 | 3003 | 3156 | 3078 | 2685 | 2525 | 2968 | 113 | 4 % | |
| 2017 | 2441 | 2533 | 2585 | 2610 | 2883 | 2898 | 2638 | 2858 | 2793 | 2708 | 2626 | 2579 | 2680 | 122 | 5 % | |
| 2018 | 2562 | 2607 | 2764 | 2888 | 3071 | 3043 | 2693 | 2856 | 2781 | 2776 | 2782 | 2634 | 2789 | 125 | 4 % | |

Merk:
Data fra det enkelte registreringspunktene er kun representativt for den plass registreringen ble foretatt.
For trafikkutviklingen for et større geografisk område henvises det til vegtrafikkindeksen.



Års- og månedsdøgntrafikk Fv 48 Porsvik

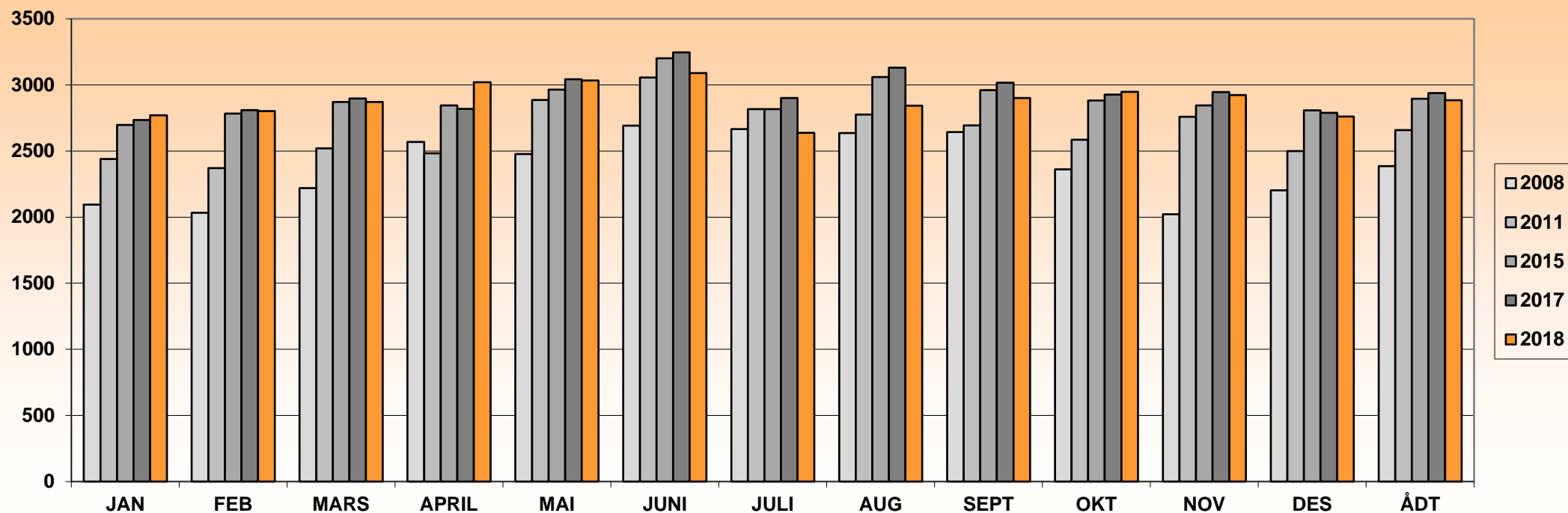

| ÅR | JAN | FEB | MARS | APRIL | MAI | JUNI | JULI | AUG | SEPT | OKT | NOV | DES | ÅDT | ÅDT tunge | % tunge | Vegident: FV 48 HP 7 km. 7,000 |
|------|------|------|------|-------|------|------|------|------|------|------|------|------|-------------|-----------|---------|---|
| 2008 | 2094 | 2032 | 2220 | 2568 | 2477 | 2692 | 2666 | 2635 | 2643 | 2361 | 2021 | 2202 | 2385 | 159 | 7 % | periodisk |
| 2011 | 2439 | 2371 | 2520 | 2482 | 2885 | 3056 | 2817 | 2776 | 2693 | 2585 | 2758 | 2500 | 2658 | 148 | 6 % | periodisk |
| 2015 | 2698 | 2784 | 2871 | 2844 | 2964 | 3201 | 2816 | 3060 | 2960 | 2882 | 2844 | 2808 | 2895 | 149 | 5 % | periodisk |
| 2017 | 2735 | 2810 | 2897 | 2818 | 3042 | 3246 | 2900 | 3131 | 3016 | 2926 | 2945 | 2789 | 2938 | 154 | 5 % | kontinuerlig fra 9.11.2017 (jan.-okt. beregnet verdi) |
| 2018 | 2770 | 2801 | 2870 | 3020 | 3034 | 3090 | 2638 | 2842 | 2901 | 2947 | 2924 | 2761 | 2883 | 182 | 6 % | |
| | | | | | | | | | | | | | | | | |
| | | | | | | | | | | | | | | | | |
| | | | | | | | | | | | | | | | | |

Merk:
 Data fra det enkelte registreringspunktene er kun representativt for den plass registreringen ble foretatt.
 For trafikktviklingen for et større geografisk område henvises det til vegtrafikkindeksen.



Års- og månedsdøgntrafikk Fv 48 Husnes

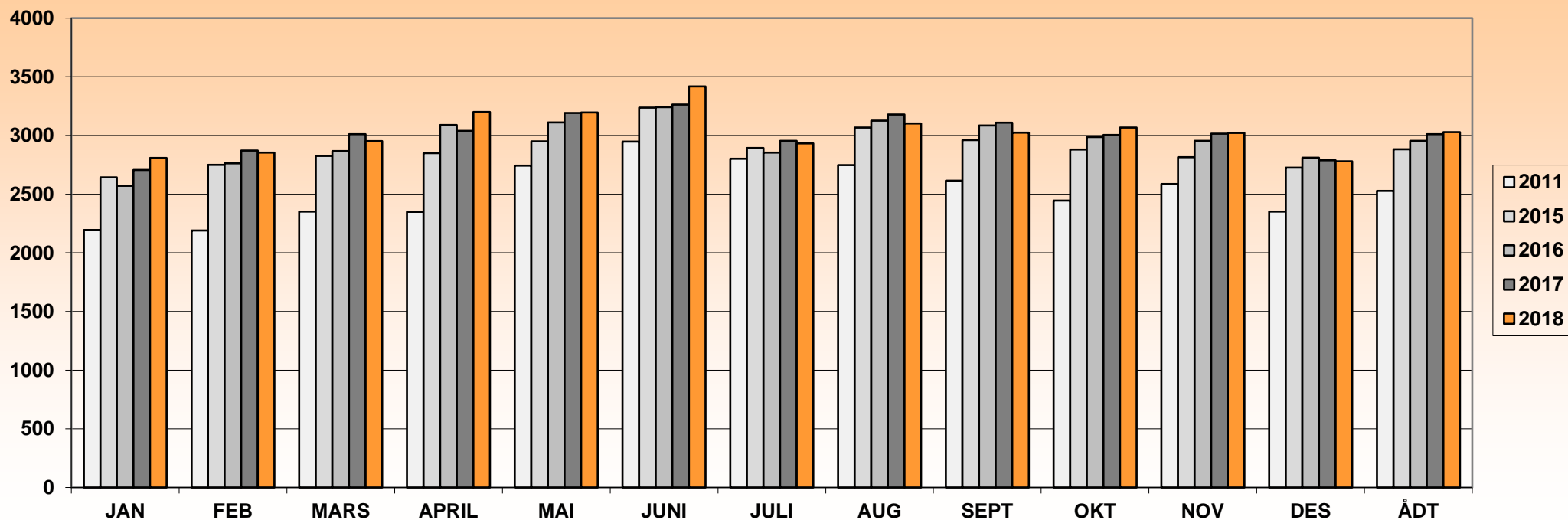

| ÅR | JAN | FEB | MARS | APRIL | MAI | JUNI | JULI | AUG | SEPT | OKT | NOV | DES | ÅDT | ÅDT tunge | % tunge | Vegident: FV 48 HP 9 km. 1,836 |
|------|------|------|------|-------|------|------|------|------|------|------|------|------|------|-----------|---------|--|
| 2008 | 2143 | 2273 | 2045 | 2620 | 2651 | 2972 | 2742 | 2586 | 2567 | 2456 | 2444 | 2205 | 2474 | 234 | 9 % | periodisk |
| 2011 | 2195 | 2189 | 2350 | 2348 | 2742 | 2947 | 2801 | 2748 | 2615 | 2445 | 2586 | 2352 | 2528 | 219 | 9 % | periodisk |
| 2015 | 2643 | 2749 | 2826 | 2849 | 2949 | 3238 | 2892 | 3068 | 2961 | 2880 | 2815 | 2725 | 2883 | 248 | 9 % | kontinuerlig fra 29.12.2015 (jan.-des. veregnet verdi) |
| 2016 | 2571 | 2762 | 2867 | 3088 | 3110 | 3242 | 2853 | 3126 | 3085 | 2986 | 2955 | 2810 | 2955 | 385 | 13 % | |
| 2017 | 2706 | 2872 | 3011 | 3040 | 3191 | 3263 | 2953 | 3179 | 3108 | 3005 | 3014 | 2789 | 3011 | 399 | 13 % | |
| 2018 | 2808 | 2854 | 2952 | 3200 | 3195 | 3418 | 2933 | 3103 | 3024 | 3067 | 3021 | 2779 | 3029 | 405 | 13 % | |
| | | | | | | | | | | | | | | | | |
| | | | | | | | | | | | | | | | | |

Merk:

Data fra det enkelte registreringspunktene er kun representativt for den plass registreringen ble foretatt.
For trafikktviklingen for et større geografisk område henvises det til vegtrafikkindeksen.



Års- og månedsdøgntrafikk Fv 48 Mundheim nedre

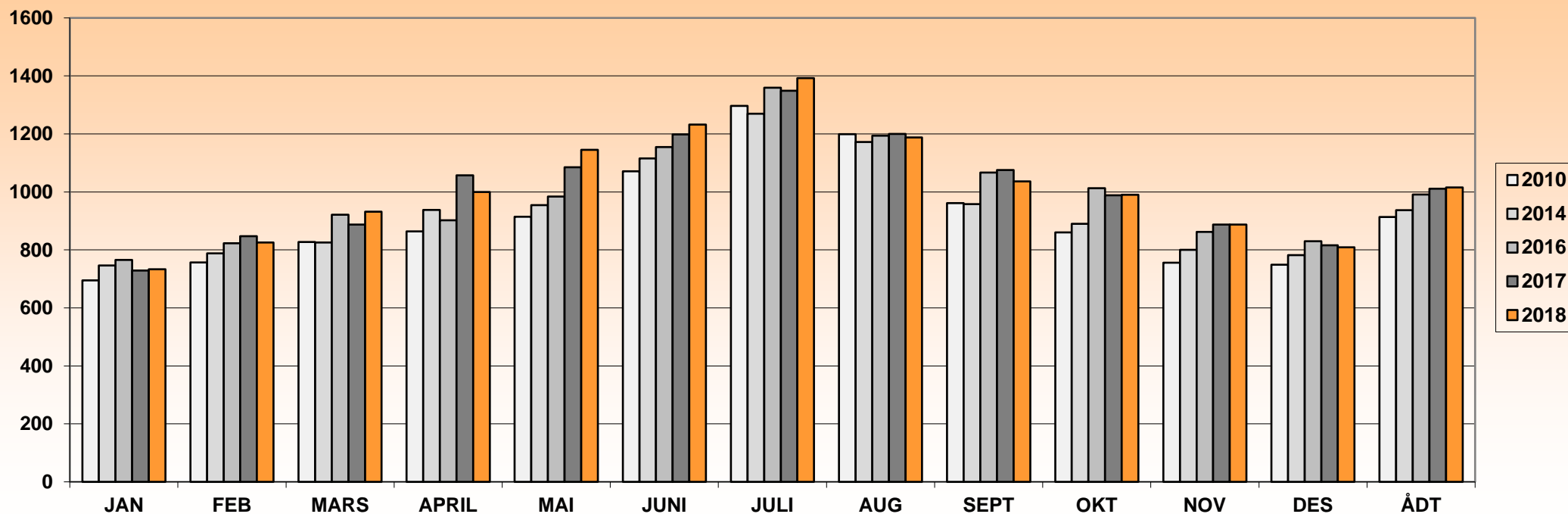

| ÅR | JAN | FEB | MARS | APRIL | MAI | JUNI | JULI | AUG | SEPT | OKT | NOV | DES | ÅDT | ÅDT tunge | % tunge | Vegident: FV 48 HP 15 km.13,438 |
|------|-----|-----|------|-------|------|------|------|------|------|------|-----|-----|------|-----------|---------|--|
| 2010 | 695 | 757 | 827 | 864 | 914 | 1071 | 1297 | 1199 | 961 | 860 | 756 | 749 | 913 | 109 | 12 % | periodisk |
| 2014 | 746 | 788 | 825 | 938 | 954 | 1115 | 1270 | 1172 | 958 | 890 | 800 | 782 | 937 | 114 | 12 % | periodisk |
| 2016 | 765 | 823 | 921 | 902 | 984 | 1155 | 1359 | 1194 | 1067 | 1013 | 862 | 830 | 991 | 117 | 12 % | kontinuerlig fra 15.06.2016 (jan.-juni beregnet verdi) |
| 2017 | 729 | 847 | 887 | 1057 | 1085 | 1198 | 1349 | 1200 | 1075 | 988 | 887 | 816 | 1011 | 119 | 12 % | |
| 2018 | 733 | 825 | 932 | 1000 | 1145 | 1232 | 1392 | 1188 | 1036 | 990 | 887 | 809 | 1015 | 122 | 12 % | |
| | | | | | | | | | | | | | | | | |
| | | | | | | | | | | | | | | | | |
| | | | | | | | | | | | | | | | | |

Merk:

Data fra det enkelte registreringspunktene er kun representativt for den plass registreringen ble foretatt.
For trafikkutviklingen for et større geografisk område henvises det til vegtrafikkindeksen.



Års- og månedsdøgntrafikk Fv 48 Mundheim øvre

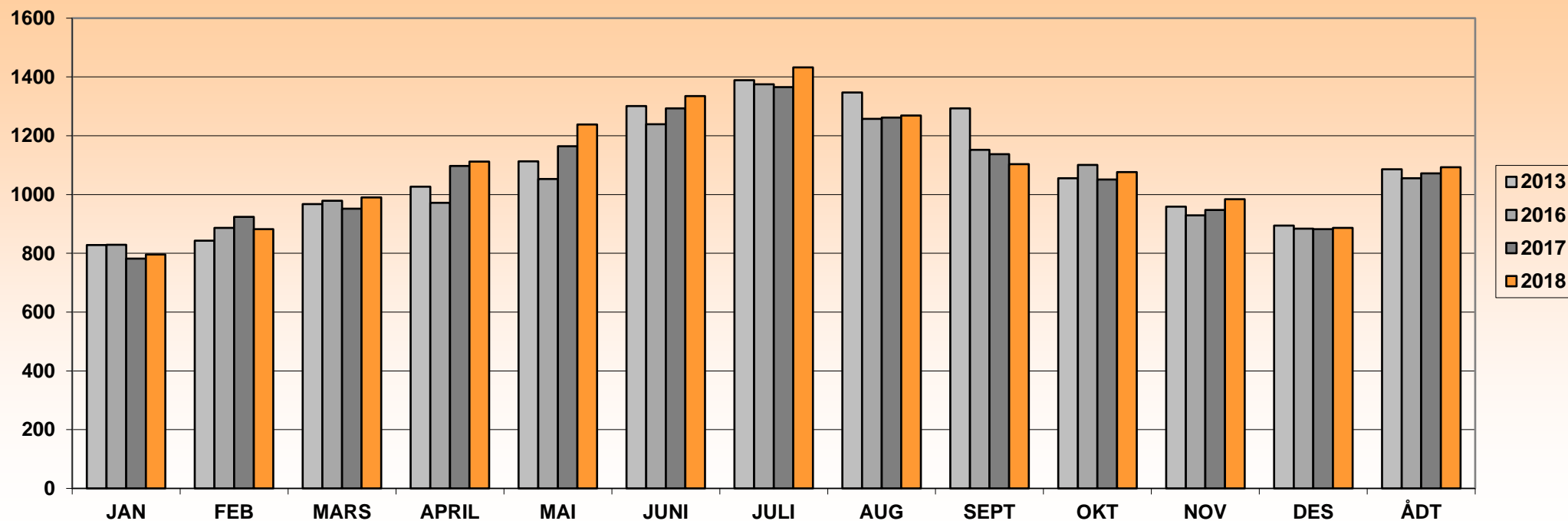

| ÅR | JAN | FEB | MARS | APRIL | MAI | JUNI | JULI | AUG | SEPT | OKT | NOV | DES | ÅDT | ÅDT tunge | % tunge | Vegident: FV 48 HP 15 km.13,493 |
|------|-----|-----|------|-------|------|------|------|------|------|------|-----|-----|------|-----------|---------|--|
| 2013 | 828 | 843 | 967 | 1027 | 1113 | 1301 | 1389 | 1347 | 1293 | 1055 | 959 | 894 | 1086 | | | periodisk |
| 2016 | 829 | 886 | 979 | 972 | 1053 | 1239 | 1375 | 1257 | 1152 | 1101 | 929 | 884 | 1055 | 146 | 14 % | kontinuerlig fra 15.06.2016 (jan.-juni beregnet verdi) |
| 2017 | 782 | 924 | 952 | 1097 | 1164 | 1293 | 1365 | 1262 | 1137 | 1051 | 947 | 882 | 1072 | 146 | 14 % | |
| 2018 | 796 | 882 | 990 | 1112 | 1238 | 1335 | 1432 | 1269 | 1103 | 1076 | 984 | 886 | 1093 | 151 | 14 % | |
| | | | | | | | | | | | | | | | | |
| | | | | | | | | | | | | | | | | |
| | | | | | | | | | | | | | | | | |
| | | | | | | | | | | | | | | | | |

Merk:

Data fra det enkelte registreringspunktene er kun representativt for den plass registreringen ble foretatt.

For trafikkutviklingen for et større geografisk område henvises det til vegtrafikkindeksen.



Års- og månedsdøgntrafikk Fv 48 Tyssetunnelen

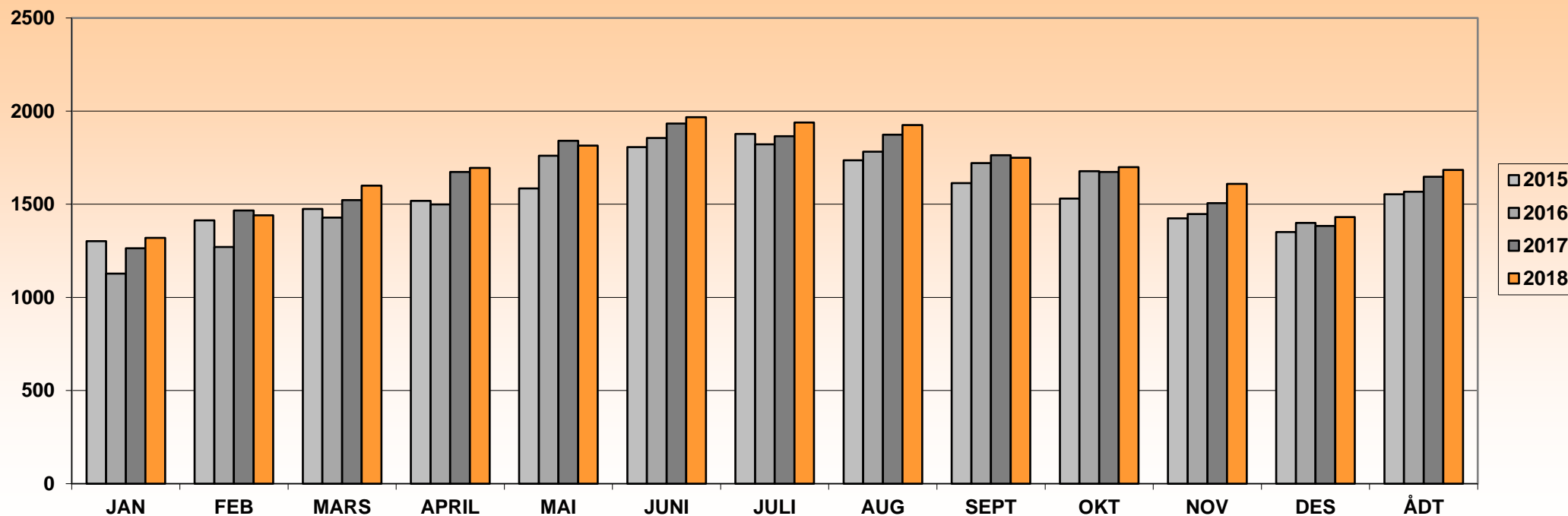

| ÅR | JAN | FEB | MARS | APRIL | MAI | JUNI | JULI | AUG | SEPT | OKT | NOV | DES | ÅDT | ÅDT tunge | % tunge | Vegident: FV 48 HP 19 km.13,548 |
|------|------|------|------|-------|------|------|------|------|------|------|------|------|------|-----------|---------|--|
| 1999 | 604 | 719 | 789 | 814 | 879 | 1023 | 1321 | 1227 | 979 | 861 | 757 | 686 | 891 | | | periodisk ved denne strekningen. |
| 2015 | 1302 | 1414 | 1475 | 1519 | 1585 | 1807 | 1877 | 1736 | 1613 | 1531 | 1425 | 1351 | 1554 | | | kontinuerlig fra 22.12.2015 (jan.-des. beregnet verdi) |
| 2016 | 1128 | 1271 | 1429 | 1499 | 1761 | 1856 | 1822 | 1783 | 1721 | 1677 | 1448 | 1400 | 1567 | 172 | 11 % | |
| 2017 | 1264 | 1467 | 1523 | 1674 | 1841 | 1933 | 1865 | 1873 | 1763 | 1673 | 1506 | 1384 | 1648 | 183 | 11 % | |
| 2018 | 1320 | 1441 | 1600 | 1695 | 1815 | 1967 | 1939 | 1925 | 1749 | 1699 | 1609 | 1431 | 1684 | 200 | 12 % | |
| | | | | | | | | | | | | | | | | |
| | | | | | | | | | | | | | | | | |
| | | | | | | | | | | | | | | | | |

Merk:

Data fra det enkelte registreringspunktene er kun representativt for den plass registreringen ble foretatt.
For trafikktviklingen for et større geografisk område henvises det til vegtrafikkindeksen.



Års- og månedsdøgntrafikk Fv 49 Mundheim

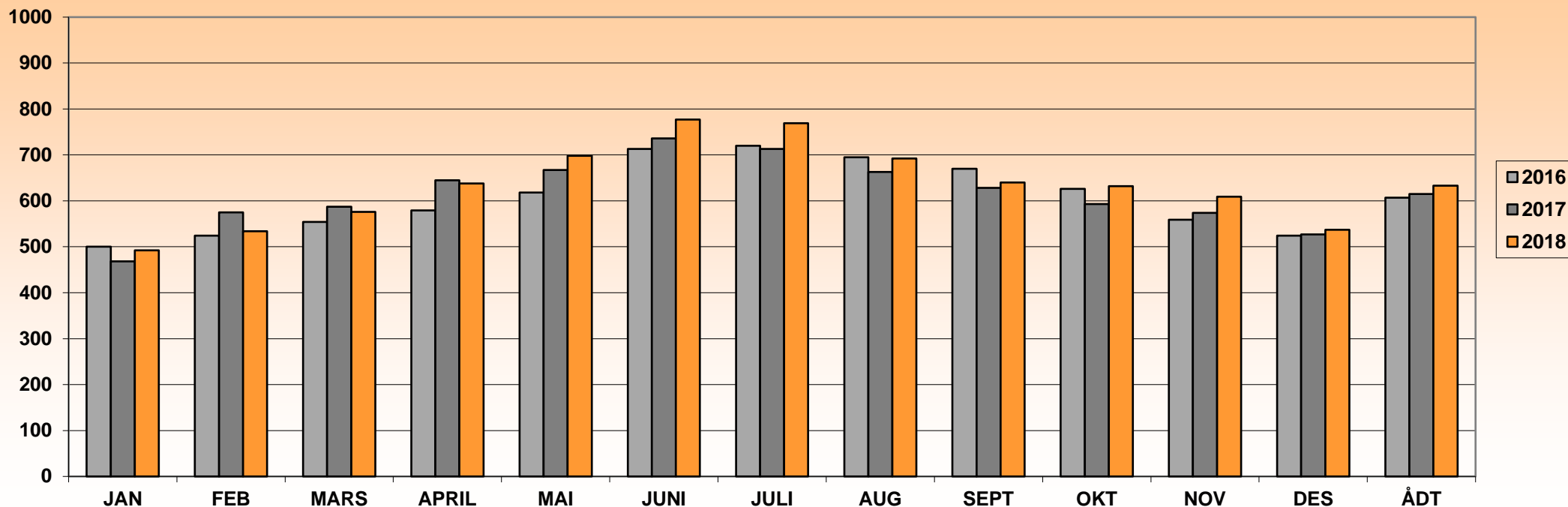

| ÅR | JAN | FEB | MARS | APRIL | MAI | JUNI | JULI | AUG | SEPT | OKT | NOV | DES | ÅDT | ÅDT tunge | % tunge | Vegident: FV 49 HP 13 km.0,038 |
|------|-----|-----|------|-------|-----|------|------|-----|------|-----|-----|-----|-----|-----------|---------|--------------------------------|
| 2016 | 500 | 524 | 554 | 579 | 618 | 713 | 720 | 695 | 670 | 626 | 559 | 524 | 607 | 88 | 14 % | kontinuerlig fra 15.06.2016 |
| 2017 | 468 | 575 | 587 | 645 | 667 | 736 | 713 | 663 | 628 | 593 | 574 | 527 | 615 | 87 | 14 % | |
| 2018 | 492 | 534 | 576 | 638 | 698 | 777 | 769 | 692 | 640 | 632 | 609 | 537 | 633 | 91 | 14 % | |
| | | | | | | | | | | | | | | | | |
| | | | | | | | | | | | | | | | | |
| | | | | | | | | | | | | | | | | |
| | | | | | | | | | | | | | | | | |
| | | | | | | | | | | | | | | | | |
| | | | | | | | | | | | | | | | | |
| | | | | | | | | | | | | | | | | |

Merk:
 Data fra det enkelte registreringspunktene er kun representativt for den plass registreringen ble foretatt.
 For trafikkutviklingen for et større geografisk område henvises det til vegtrafikkindeksen.



Års- og månedsdøgntrafikk Fv 49 Aksnes

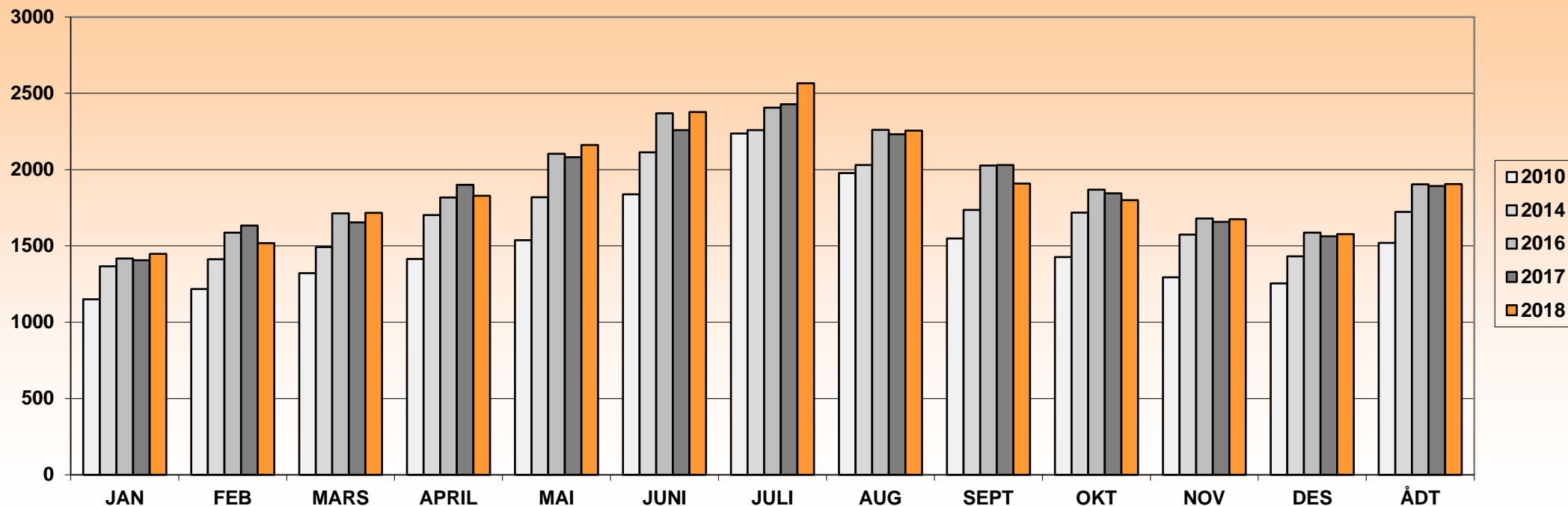

| ÅR | JAN | FEB | MARS | APRIL | MAI | JUNI | JULI | AUG | SEPT | OKT | NOV | DES | ÅDT | ÅDT tunge | % tunge | Vegident: FV 49 HP 16 km.6,180 |
|------|------|------|------|-------|------|------|------|------|------|------|------|------|------|-----------|---------|--|
| 2000 | 1168 | 1264 | 1352 | 1408 | 1589 | 1867 | 2081 | 1857 | 1557 | 1421 | 1306 | 1275 | 1513 | - | | periodiske tellinger |
| 2003 | 1152 | 1203 | 1243 | 1307 | 1370 | 1513 | 1706 | 1563 | 1349 | 1317 | 1183 | 1185 | 1342 | 101 | 8 % | periodiske tellinger |
| 2007 | 1244 | 1286 | 1345 | 1426 | 1533 | 1723 | 1888 | 1799 | 1537 | 1444 | 1334 | 1273 | 1486 | 123 | 8 % | periodiske tellinger |
| 2010 | 1151 | 1218 | 1322 | 1414 | 1538 | 1839 | 2237 | 1977 | 1548 | 1427 | 1295 | 1255 | 1520 | 135 | 9 % | periodiske tellinger |
| 2014 | 1366 | 1413 | 1492 | 1702 | 1819 | 2113 | 2259 | 2031 | 1736 | 1719 | 1574 | 1432 | 1723 | - | | periodiske tellinger.(ikke telt tungtrafikk) |
| 2016 | 1418 | 1587 | 1714 | 1818 | 2104 | 2369 | 2406 | 2261 | 2027 | 1869 | 1680 | 1587 | 1904 | 246 | 13 % | kontinuerlig fra 12.01.2016 |
| 2017 | 1406 | 1634 | 1655 | 1901 | 2082 | 2259 | 2429 | 2232 | 2031 | 1845 | 1658 | 1563 | 1893 | 244 | 13 % | |
| 2018 | 1448 | 1518 | 1717 | 1828 | 2161 | 2378 | 2566 | 2256 | 1909 | 1800 | 1675 | 1578 | 1905 | 251 | 13 % | |
| | | | | | | | | | | | | | | | | |
| | | | | | | | | | | | | | | | | |

Merk:
Data fra det enkelte registreringspunktene er kun representativt for den plass registreringen ble foretatt.
For trafikkutviklingen for et større geografisk område henvises det til vegtrafikkindeksen.



Års- og månedsdøgntrafikk Fv 57 Knarvik

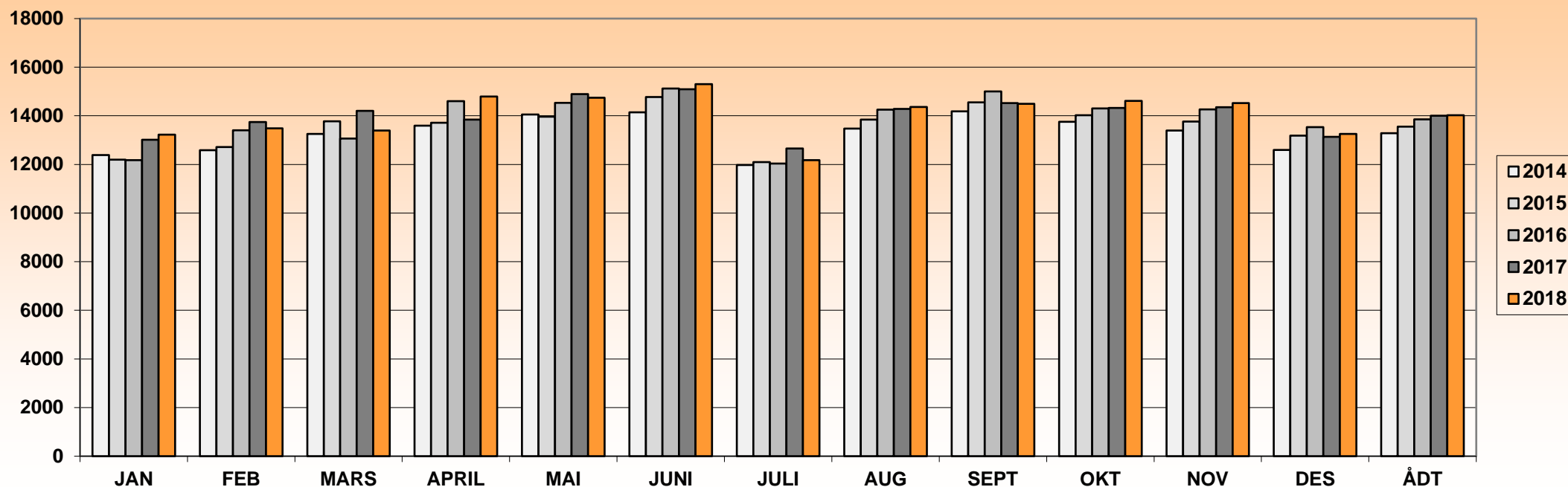

| ÅR | JAN | FEB | MARS | APRIL | MAI | JUNI | JULI | AUG | SEPT | OKT | NOV | DES | ÅDT | ÅDT tunge | % tunge | Vegident: FV 57 HP 1 km.0,399 |
|------|-------|-------|-------|-------|-------|-------|-------|-------|-------|-------|-------|-------|-------|-----------|---------|---------------------------------|
| 2012 | 11846 | 12262 | 12395 | 12017 | 13384 | 14116 | 12043 | 13301 | 12939 | 13116 | 12705 | 11859 | 12665 | 959 | 8 % | periodisk |
| 2013 | 12074 | 12474 | 12038 | 13623 | 13615 | 14133 | 11862 | 13386 | 13568 | 13415 | 13168 | 12155 | 12956 | 888 | 7 % | kontinuerlig fra 26. mars 2013. |
| 2014 | 12391 | 12584 | 13251 | 13593 | 14051 | 14142 | 11973 | 13477 | 14181 | 13757 | 13397 | 12593 | 13282 | 933 | 7 % | |
| 2015 | 12200 | 12714 | 13770 | 13715 | 13963 | 14774 | 12098 | 13841 | 14558 | 14027 | 13763 | 13182 | 13550 | 947 | 7 % | |
| 2016 | 12173 | 13403 | 13062 | 14604 | 14530 | 15119 | 12037 | 14259 | 15005 | 14303 | 14264 | 13539 | 13851 | 1030 | 7 % | |
| 2017 | 13016 | 13749 | 14204 | 13842 | 14895 | 15092 | 12655 | 14287 | 14522 | 14325 | 14349 | 13139 | 14003 | 1150 | 8 % | |
| 2018 | 13222 | 13483 | 13398 | 14789 | 14745 | 15299 | 12178 | 14366 | 14491 | 14610 | 14524 | 13256 | 14026 | 1176 | 8 % | |

Merk:

Data fra det enkelte registreringspunktene er kun representativt for den plass registreringen ble foretatt.

For trafikktviklingen for et større geografisk område henvises det til vegtrafikkindeksen.



Års- og månadsdøgntrafikk Fv 57 Isdalstø (Fartstavle)

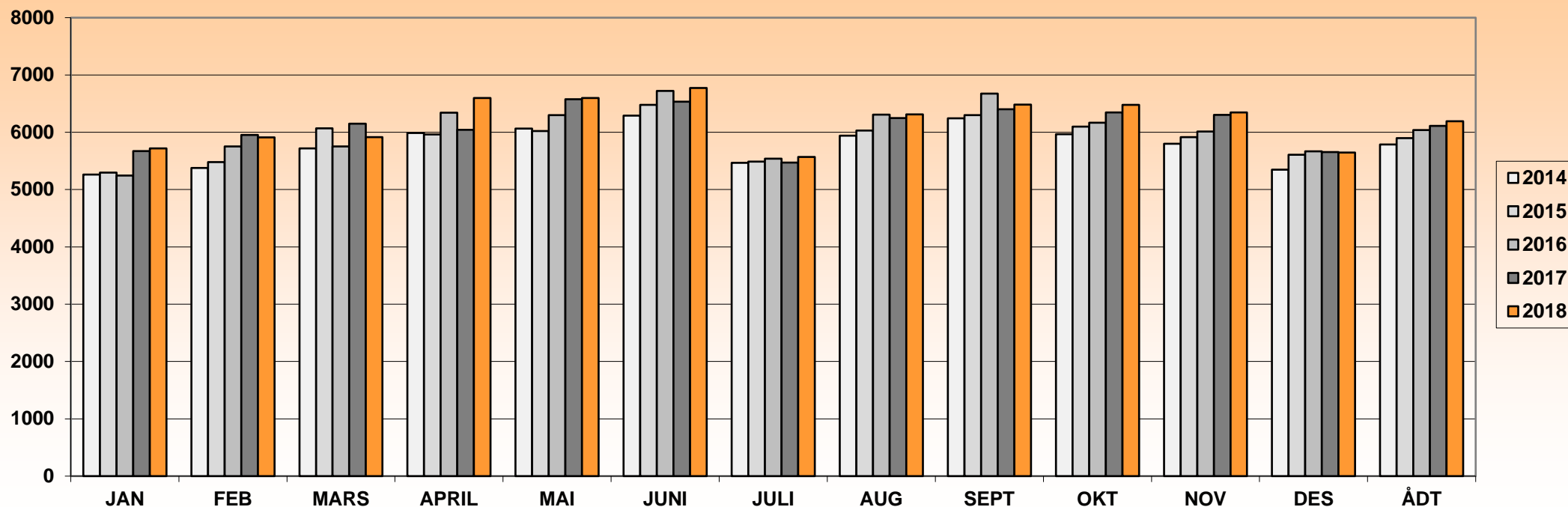

| ÅR | JAN | FEB | MARS | APRIL | MAI | JUNI | JULI | AUG | SEPT | OKT | NOV | DES | ÅDT | ÅDT tunge | % tunge | Vegident: FV57 HP 01 km.3,650 |
|------|------|------|------|-------|------|------|------|------|------|------|------|------|------|-----------|---------|--------------------------------|
| 2011 | | | | | | | | | | | | | 5543 | | | periodisk tellinger |
| 2013 | 5282 | 5445 | 5413 | 5851 | 5957 | 6198 | 5355 | 5911 | 5900 | 5845 | 5617 | 5131 | 5658 | 613 | 11 % | Kontinuerlig fra 4. mars 2013. |
| 2014 | 5260 | 5378 | 5717 | 5987 | 6064 | 6289 | 5465 | 5941 | 6244 | 5967 | 5801 | 5349 | 5789 | 629 | 11 % | |
| 2015 | 5297 | 5478 | 6067 | 5963 | 6021 | 6479 | 5487 | 6031 | 6298 | 6097 | 5916 | 5607 | 5896 | 632 | 11 % | |
| 2016 | 5245 | 5755 | 5751 | 6344 | 6301 | 6721 | 5539 | 6308 | 6673 | 6167 | 6012 | 5668 | 6038 | 657 | 11 % | |
| 2017 | 5671 | 5954 | 6149 | 6042 | 6576 | 6536 | 5472 | 6248 | 6403 | 6346 | 6303 | 5653 | 6111 | 661 | 11 % | |
| 2018 | 5719 | 5912 | 5914 | 6597 | 6599 | 6771 | 5570 | 6310 | 6483 | 6480 | 6347 | 5647 | 6194 | 727 | 12 % | |
| | | | | | | | | | | | | | | | | |
| | | | | | | | | | | | | | | | | |

Merk:
Data fra det enkelte registreringspunktene er kun representativt for den plass registreringen ble foretatt.
For trafikkutviklingen for et større geografisk område henvises det til vegtrafikkindeksen.



Års- og månedsdøgntrafikk Fv 57 Skodvin

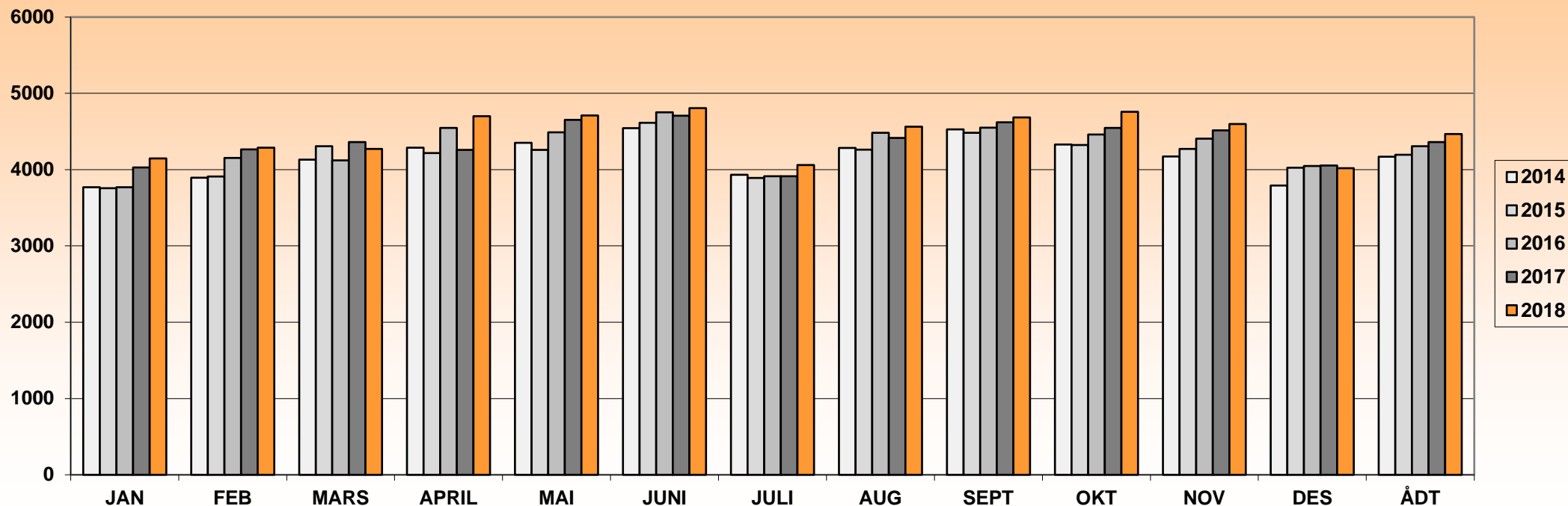

| ÅR | JAN | FEB | MARS | APRIL | MAI | JUNI | JULI | AUG | SEPT | OKT | NOV | DES | ÅDT | ÅDT tunge | % tunge | Vegident: FV 57 HP 3 km.2,340 |
|------|------|------|------|-------|------|------|------|------|------|------|------|------|------|-----------|---------|-------------------------------|
| 2010 | 3683 | 3911 | 4035 | 4129 | 4187 | 4585 | 3842 | 4232 | 4600 | 4169 | 4234 | 3794 | 4115 | 426 | 10 % | kontinuerlig fra Juni 2009. |
| 2011 | 3608 | 3936 | 3992 | 3938 | 4204 | 4379 | 3776 | 4247 | 4287 | 4108 | 4184 | 3812 | 4039 | 429 | 11 % | |
| 2012 | 3734 | 3835 | 4053 | 3918 | 4258 | 4338 | 3715 | 4111 | 4215 | 4089 | 4064 | 3512 | 3986 | 468 | 12 % | |
| 2013 | 3724 | 3825 | 3808 | 4170 | 4176 | 4369 | 3757 | 4171 | 4250 | 4183 | 4072 | 3671 | 4014 | 479 | 12 % | |
| 2014 | 3768 | 3894 | 4130 | 4289 | 4352 | 4544 | 3932 | 4286 | 4529 | 4329 | 4174 | 3793 | 4168 | 504 | 12 % | |
| 2015 | 3757 | 3911 | 4307 | 4219 | 4258 | 4613 | 3891 | 4263 | 4483 | 4324 | 4273 | 4026 | 4194 | 515 | 12 % | |
| 2016 | 3769 | 4153 | 4120 | 4546 | 4491 | 4752 | 3914 | 4483 | 4549 | 4461 | 4407 | 4048 | 4306 | 558 | 13 % | |
| 2017 | 4029 | 4267 | 4363 | 4260 | 4651 | 4706 | 3914 | 4416 | 4619 | 4547 | 4514 | 4054 | 4361 | 607 | 14 % | |
| 2018 | 4148 | 4289 | 4271 | 4702 | 4709 | 4805 | 4061 | 4564 | 4683 | 4759 | 4597 | 4019 | 4466 | 607 | 14 % | |

Merk:
Data fra det enkelte registreringspunktene er kun representativt for den plass registreringen ble foretatt.
For trafikkutviklingen for et større geografisk område henvises det til vegtrafikkindeksen.



Års- og månedsdøgntrafikk Fv 57 Mongstad sør

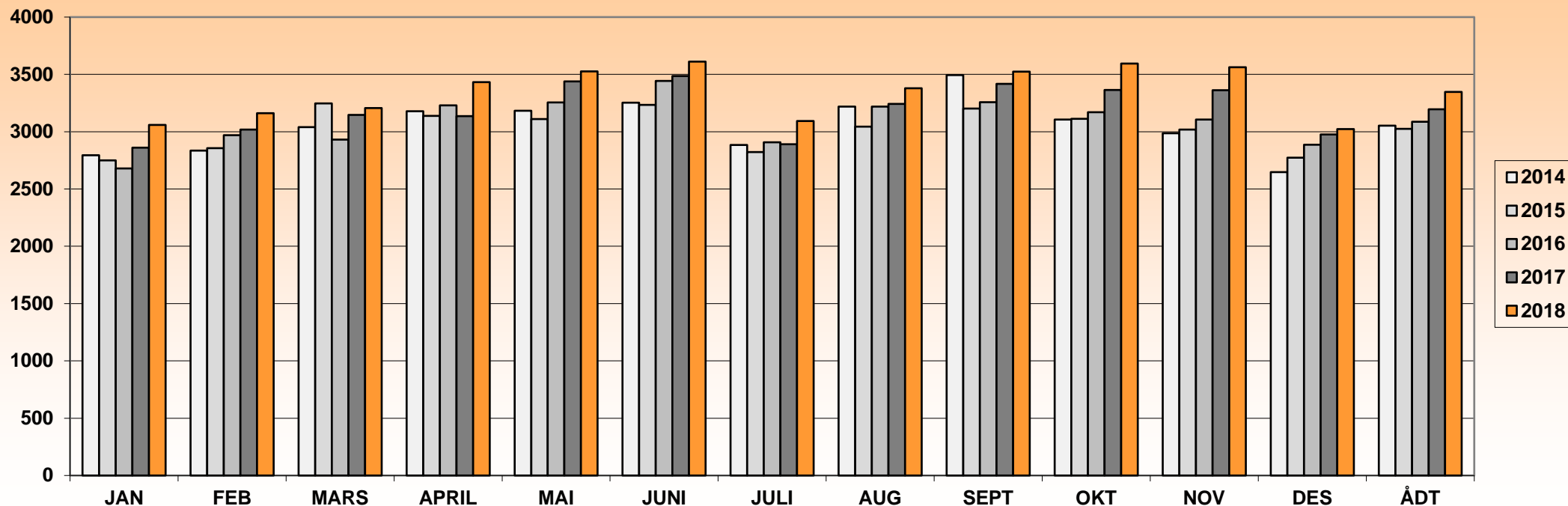

| ÅR | JAN | FEB | MARS | APRIL | MAI | JUNI | JULI | AUG | SEPT | OKT | NOV | DES | ÅDT | ÅDT tunge | % tunge | Vegident: FV 57 HP 5 km.9,775 |
|------|------|------|------|-------|------|------|------|------|------|------|------|------|-------------|-----------|---------|-------------------------------|
| 2012 | 2976 | 3055 | 3142 | 3061 | 3283 | 3319 | 2819 | 3137 | 3234 | 3150 | 3091 | 2603 | 3072 | 317 | 10 % | Kontinuerlig fra 2012 |
| 2013 | 2814 | 2851 | 2859 | 3117 | 3135 | 3167 | 2751 | 3019 | 3137 | 3118 | 2995 | 2629 | 2966 | 306 | 10 % | |
| 2014 | 2794 | 2836 | 3039 | 3178 | 3182 | 3254 | 2884 | 3219 | 3494 | 3107 | 2987 | 2647 | 3052 | 332 | 11 % | |
| 2015 | 2750 | 2857 | 3247 | 3138 | 3111 | 3234 | 2822 | 3044 | 3203 | 3113 | 3018 | 2774 | 3025 | 337 | 11 % | |
| 2016 | 2680 | 2970 | 2932 | 3229 | 3255 | 3442 | 2907 | 3219 | 3258 | 3171 | 3107 | 2887 | 3087 | 339 | 11 % | |
| 2017 | 2861 | 3019 | 3146 | 3136 | 3439 | 3485 | 2891 | 3242 | 3417 | 3364 | 3363 | 2976 | 3195 | 397 | 12 % | |
| 2018 | 3060 | 3162 | 3207 | 3432 | 3527 | 3612 | 3094 | 3379 | 3524 | 3594 | 3563 | 3023 | 3347 | 393 | 12 % | |
| | | | | | | | | | | | | | | | | |
| | | | | | | | | | | | | | | | | |
| | | | | | | | | | | | | | | | | |

Merk:
Data fra det enkelte registreringspunktene er kun representativt for den plass registreringen ble foretatt.
For trafikkutviklingen for et større geografisk område henvises det til vegtrafikkindeksen.



Års- og månedsdøgntrafikk Fv 60 Hvidevoll (Halsnøy)

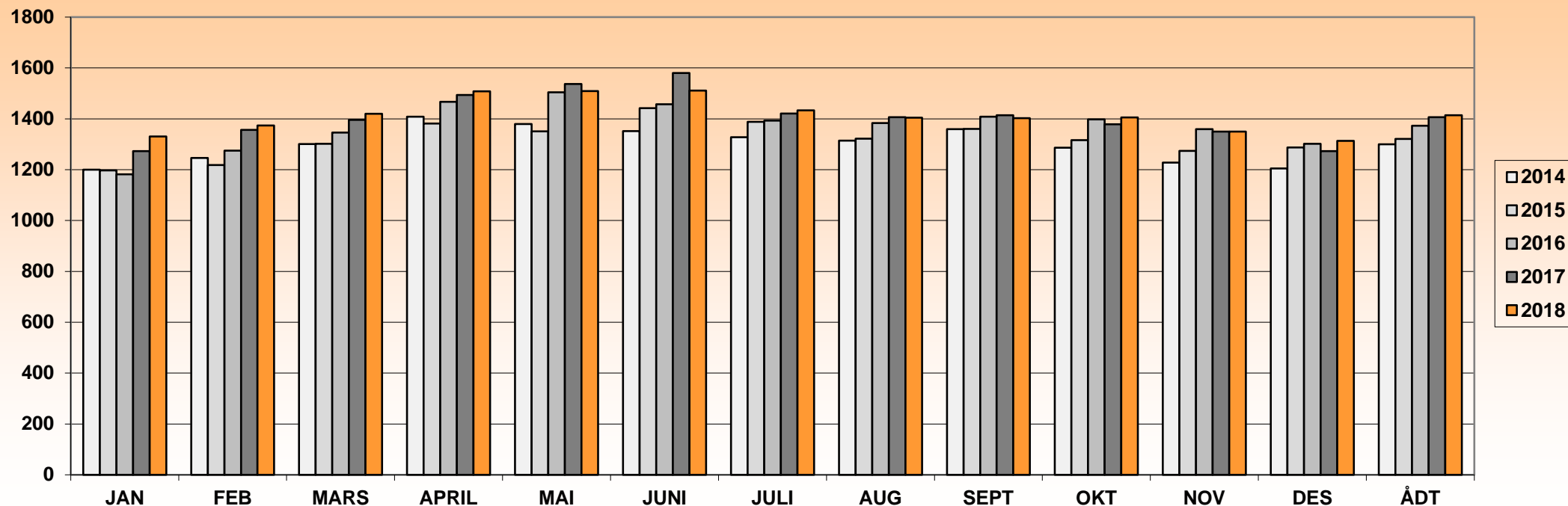

| ÅR | JAN | FEB | MARS | APRIL | MAI | JUNI | JULI | AUG | SEPT | OKT | NOV | DES | ÅDT | ÅDT tunge | % tunge | Vegident: FV60 HP 01 km.7,170 |
|------|------|------|------|-------|------|------|------|------|------|------|------|------|------|-----------|---------|-------------------------------|
| 2012 | 1146 | 1165 | 1232 | 1312 | 1332 | 1324 | 1288 | 1304 | 1227 | 1266 | 1244 | 1134 | 1248 | 79 | 6 % | |
| 2013 | 1280 | 1273 | 1282 | 1326 | 1314 | 1316 | 1274 | 1280 | 1286 | 1291 | 1283 | 1191 | 1283 | 93 | 7 % | |
| 2014 | 1200 | 1246 | 1301 | 1408 | 1379 | 1352 | 1328 | 1314 | 1359 | 1286 | 1228 | 1205 | 1300 | 84 | 6 % | |
| 2015 | 1197 | 1218 | 1302 | 1381 | 1351 | 1442 | 1388 | 1322 | 1360 | 1316 | 1274 | 1287 | 1321 | 92 | 7 % | |
| 2016 | 1182 | 1275 | 1346 | 1467 | 1504 | 1457 | 1393 | 1383 | 1408 | 1398 | 1359 | 1302 | 1373 | 93 | 7 % | |
| 2017 | 1273 | 1356 | 1396 | 1494 | 1537 | 1580 | 1421 | 1406 | 1414 | 1378 | 1350 | 1273 | 1406 | 102 | 7 % | |
| 2018 | 1330 | 1374 | 1420 | 1508 | 1509 | 1511 | 1433 | 1404 | 1402 | 1405 | 1350 | 1313 | 1414 | 131 | 9 % | |
| | | | | | | | | | | | | | | | | |
| | | | | | | | | | | | | | | | | |

Merk:

Data fra det enkelte registreringspunktene er kun representativt for den plass registreringen ble foretatt. For trafikkutviklingen for et større geografisk område henvises det til vegtrafikkindeksen.



Års- og månedsdøgntrafikk Fv 75 Fitjar Sentrum Hellandsveien

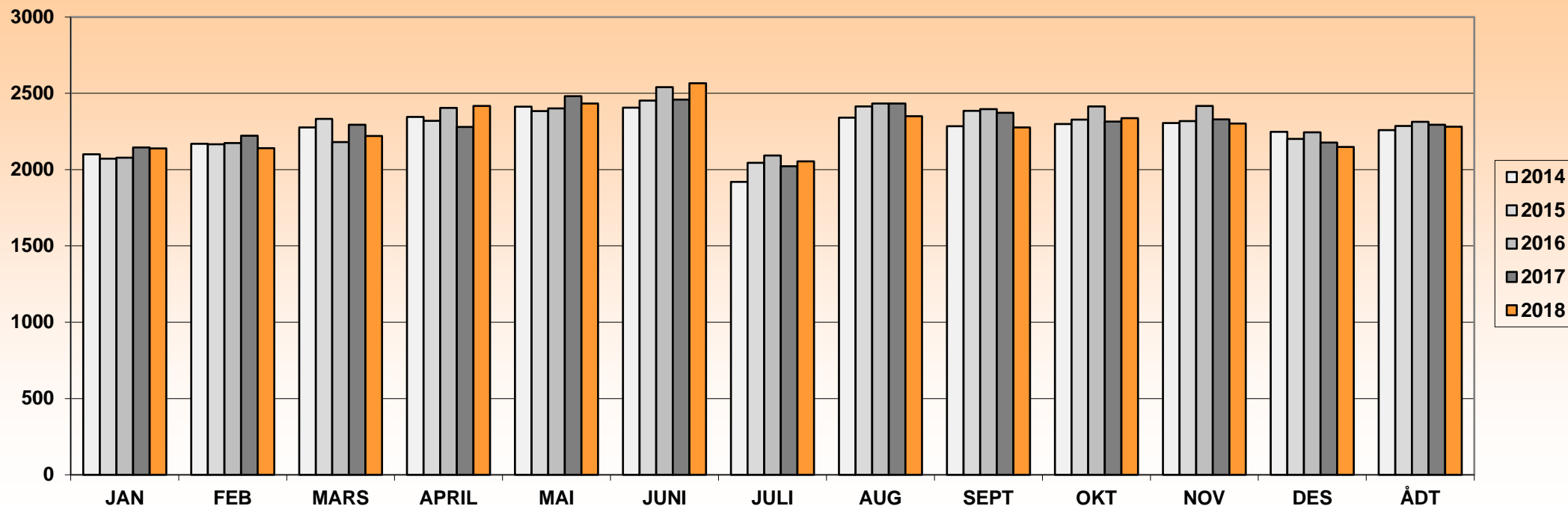

| ÅR | JAN | FEB | MARS | APRIL | MAI | JUNI | JULI | AUG | SEPT | OKT | NOV | DES | ÅDT | ÅDT tunge | % tunge | Vegident: FV75 HP 02 km.7,475 |
|------|------|------|------|-------|------|------|------|------|------|------|------|------|------|-----------|---------|--|
| 2012 | 2086 | 2110 | 2270 | 2196 | 2406 | 2449 | 2228 | 2450 | 2260 | 2264 | 2209 | 2117 | 2254 | 89 | 4 % | Beregnet data fra 12 juli 2012 til 22.feb.2013 |
| 2013 | 2088 | 2146 | 2215 | 2370 | 2406 | 2610 | 2415 | 2456 | 2288 | 2194 | 2253 | 2117 | 2297 | 85 | 4 % | Beregnet data fra 16 juni til 31 juli 2013 |
| 2014 | 2101 | 2169 | 2276 | 2345 | 2413 | 2406 | 1920 | 2341 | 2285 | 2299 | 2306 | 2248 | 2259 | 82 | 4 % | |
| 2015 | 2072 | 2166 | 2332 | 2320 | 2384 | 2453 | 2045 | 2415 | 2386 | 2328 | 2319 | 2201 | 2286 | 93 | 4 % | |
| 2016 | 2079 | 2175 | 2181 | 2404 | 2402 | 2540 | 2092 | 2434 | 2397 | 2414 | 2418 | 2244 | 2314 | 94 | 4 % | mai,juni 2016 beregnet verdi. |
| 2017 | 2146 | 2222 | 2294 | 2280 | 2482 | 2459 | 2022 | 2433 | 2373 | 2315 | 2330 | 2177 | 2294 | 101 | 4 % | |
| 2018 | 2139 | 2141 | 2221 | 2417 | 2434 | 2567 | 2054 | 2350 | 2277 | 2337 | 2302 | 2149 | 2282 | 108 | 5 % | |
| | | | | | | | | | | | | | | | | |
| | | | | | | | | | | | | | | | | |

Merk:
Data fra det enkelte registreringspunktene er kun representativt for den plass registreringen ble foretatt.
For trafikkutviklingen for et større geografisk område henvises det til vegtrafikkindeksen.



Års- og månedsdøgntrafikk Fv 107 Jondalstunnelen

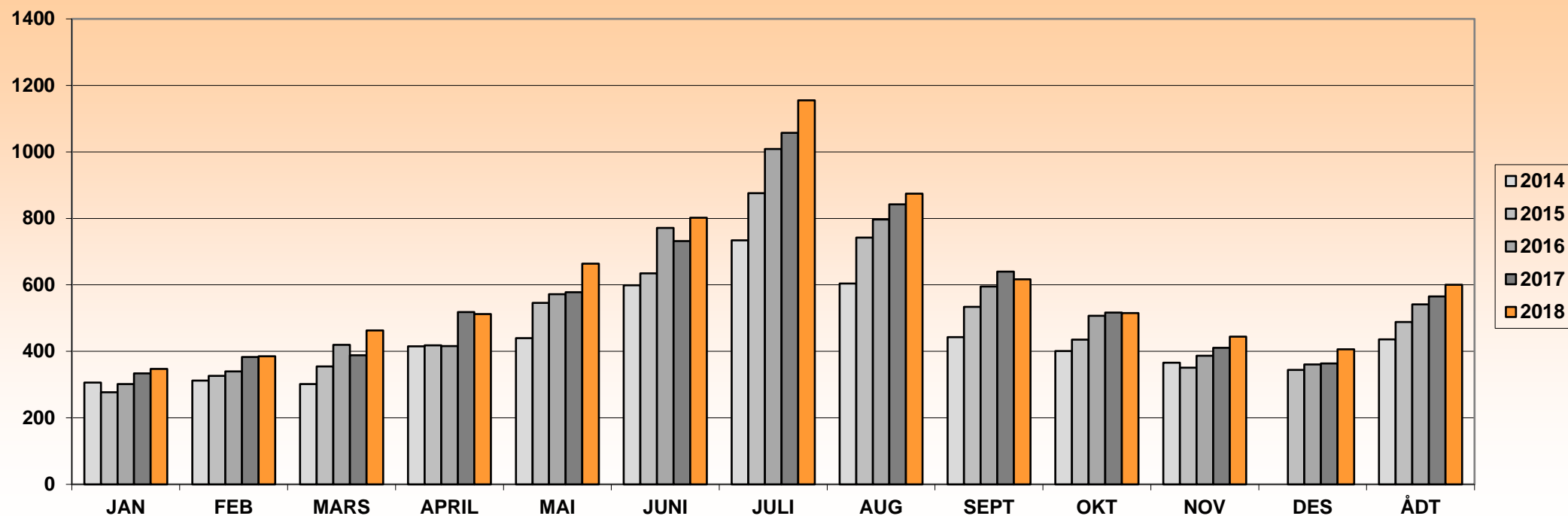

| ÅR | JAN | FEB | MARS | APRIL | MAI | JUNI | JULI | AUG | SEPT | OKT | NOV | DES | ÅDT | ÅDT tunge | % tunge | Vegident: FV107 HP 01 km.7,459 |
|------|-----|-----|------|-------|-----|------|------|-----|------|-----|-----|-----|-----|-----------|---------|--------------------------------|
| 2014 | 306 | 312 | 302 | 415 | 440 | 599 | 734 | 604 | 443 | 401 | 366 | | 436 | 61 | 14 % | kontinuerlige fra 18.feb.2014 |
| 2015 | 277 | 326 | 355 | 418 | 546 | 635 | 876 | 742 | 534 | 435 | 351 | 344 | 488 | 70 | 14 % | |
| 2016 | 302 | 340 | 420 | 416 | 572 | 771 | 1009 | 797 | 595 | 507 | 387 | 361 | 541 | 75 | 14 % | |
| 2017 | 334 | 383 | 388 | 518 | 578 | 732 | 1057 | 842 | 640 | 517 | 411 | 364 | 565 | 82 | 15 % | |
| 2018 | 347 | 385 | 463 | 512 | 664 | 802 | 1155 | 874 | 617 | 515 | 444 | 406 | 600 | 96 | 16 % | |
| | | | | | | | | | | | | | | | | |
| | | | | | | | | | | | | | | | | |
| | | | | | | | | | | | | | | | | |
| | | | | | | | | | | | | | | | | |

Merk:
 Data fra det enkelte registreringspunktene er kun representativt for den plass registreringen ble foretatt.
 For trafikkutviklingen for et større geografisk område henvises det til vegtrafikkindeksen.



Års- og månedsdøgntrafikk Fv 163 Fanafjellet ved Nordvik

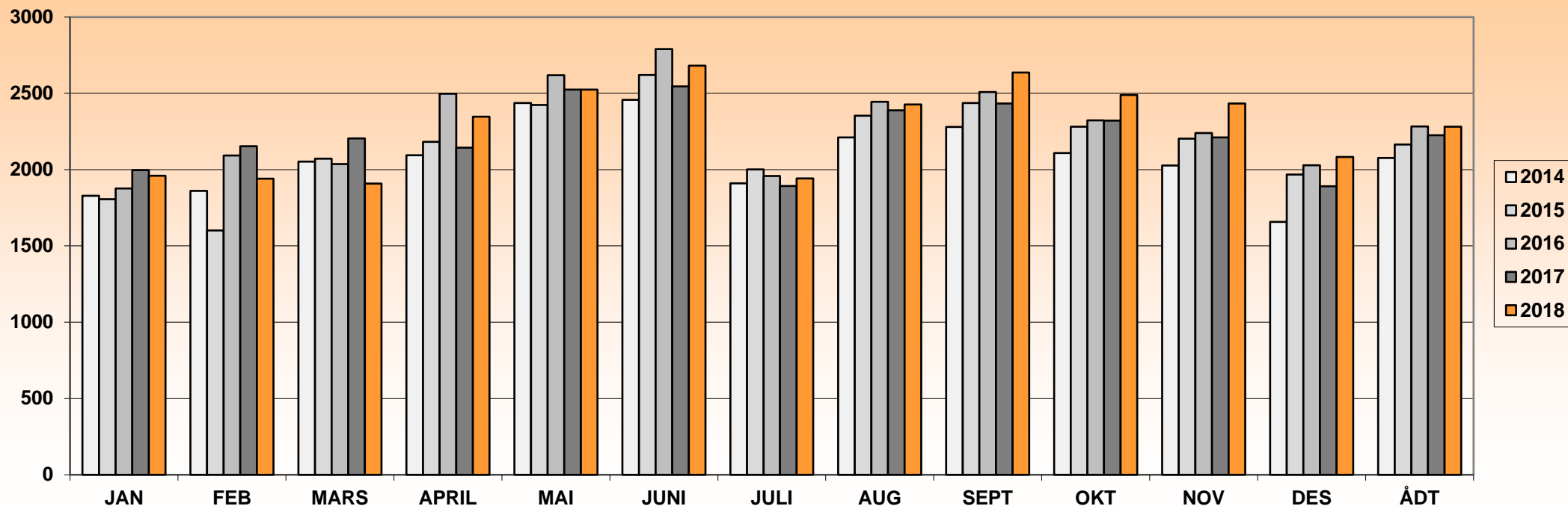

| ÅR | JAN | FEB | MARS | APRIL | MAI | JUNI | JULI | AUG | SEPT | OKT | NOV | DES | ÅDT | ÅDT tunge | % tunge | Vegident: FV163 HP 02 km.0,255 |
|------|------|------|------|-------|------|------|------|------|------|------|------|------|------|-----------|---------|--------------------------------------|
| 2013 | 2035 | 2118 | 2027 | 2249 | 2268 | 2515 | 2377 | 2449 | 2496 | 2295 | 2180 | 1864 | 2239 | | | kontinuerlige fra 11.des.2013 |
| 2014 | 1828 | 1860 | 2052 | 2095 | 2436 | 2458 | 1910 | 2211 | 2280 | 2109 | 2027 | 1657 | 2077 | 75 | 4 % | |
| 2015 | 1806 | 1602 | 2072 | 2183 | 2424 | 2621 | 2002 | 2354 | 2437 | 2281 | 2203 | 1968 | 2165 | 100 | 5 % | |
| 2016 | 1876 | 2093 | 2037 | 2497 | 2619 | 2790 | 1959 | 2445 | 2509 | 2323 | 2240 | 2028 | 2283 | 111 | 5 % | |
| 2017 | 1997 | 2154 | 2204 | 2144 | 2525 | 2546 | 1892 | 2389 | 2434 | 2322 | 2211 | 1891 | 2225 | 108 | 5 % | |
| 2018 | 1960 | 1940 | 1908 | 2347 | 2524 | 2682 | 1942 | 2427 | 2637 | 2489 | 2433 | 2083 | 2281 | 101 | 4 % | |
| | | | | | | | | | | | | | | | | |

Merk:

Data fra det enkelte registreringspunktene er kun representativt for den plass registreringen ble foretatt.

For trafikkutviklingen for et større geografisk område henvises det til vegtrafikkindeksen.



Års- og månedsdøgntrafikk Fv 191 Lyderhornsvei ved Lyngbø

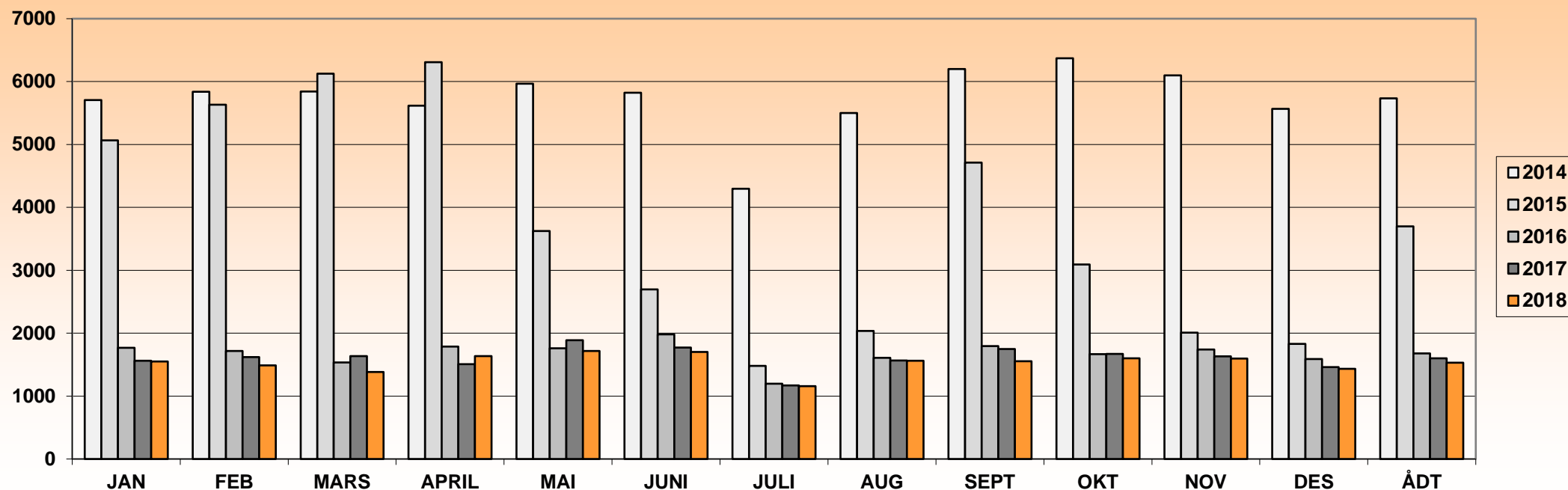

| ÅR | JAN | FEB | MARS | APRIL | MAI | JUNI | JULI | AUG | SEPT | OKT | NOV | DES | ÅDT | ÅDT tunge | % tunge | Vegident: FV191 HP 01 km.1,062 |
|------|------|------|------|-------|------|------|------|------|------|------|------|------|------|-----------|---------|--|
| 2010 | 1162 | 1356 | 1119 | 1210 | 1270 | 1333 | 976 | 1212 | 1341 | 1297 | 1222 | 1152 | 1219 | 45 | 4 % | |
| 2011 | 1063 | 1152 | 1177 | 1164 | 1360 | 1282 | 954 | 1217 | 1243 | 1257 | 1197 | 1208 | 1189 | 44 | 4 % | |
| 2012 | 1113 | 1114 | 1225 | 1140 | 1355 | 1248 | 1218 | 1514 | 1279 | 1280 | 1307 | 1106 | 1242 | 56 | 5 % | |
| 2013 | 1521 | 5350 | 5428 | 6077 | 6175 | 5846 | 4546 | 5597 | 5848 | 6002 | 6157 | 5566 | 5336 | 380 | 7 % | Økning pga. stengt rampe ved liavann fra 4.feb. 2013 - Nov. 2015 |
| 2014 | 5707 | 5839 | 5842 | 5618 | 5966 | 5823 | 4298 | 5500 | 6201 | 6372 | 6099 | 5566 | 5733 | 405 | 7 % | |
| 2015 | 5064 | 5632 | 6127 | 6307 | 3624 | 2697 | 1480 | 2036 | 4713 | 3091 | 2009 | 1831 | 3700 | 235 | 6 % | |
| 2016 | 1767 | 1719 | 1536 | 1787 | 1761 | 1980 | 1195 | 1610 | 1794 | 1667 | 1742 | 1591 | 1677 | 64 | 4 % | |
| 2017 | 1560 | 1621 | 1634 | 1507 | 1889 | 1770 | 1169 | 1565 | 1750 | 1671 | 1632 | 1461 | 1602 | 63 | 4 % | |
| 2018 | 1551 | 1487 | 1382 | 1636 | 1719 | 1702 | 1159 | 1562 | 1556 | 1599 | 1598 | 1433 | 1531 | 62 | 4 % | |

Merk:

Data fra det enkelte registreringspunktene er kun representativt for den plass registreringen ble foretatt.

For trafikkutviklingen for et større geografisk område henvises det til vegtrafikkindeksen.



Års- og månedsdøgntrafikk Fv 193 Kjøkkelvikveien

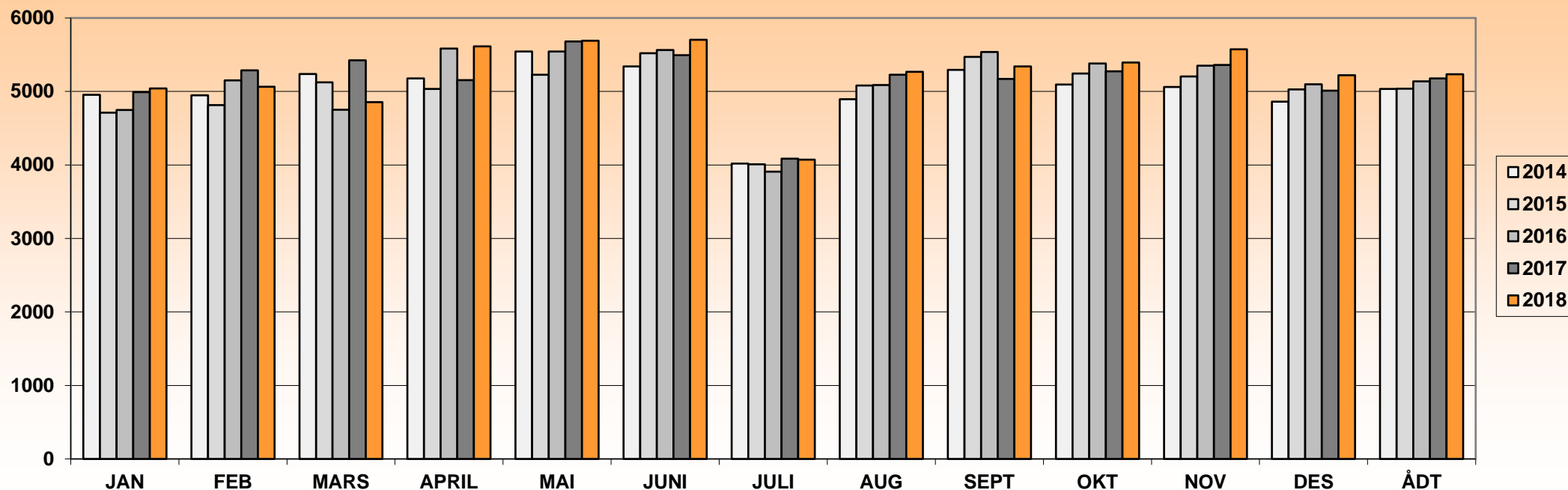

| ÅR | JAN | FEB | MARS | APRIL | MAI | JUNI | JULI | AUG | SEPT | OKT | NOV | DES | ÅDT | ÅDT tunge | % tunge | Vegident: FV193 HP 01 km.0,20 |
|------|------|------|------|-------|------|------|------|------|------|------|------|------|------|-----------|---------|-------------------------------|
| 2010 | 4690 | 4863 | 4926 | 5189 | 5321 | 5477 | 4006 | 4980 | 5469 | 5254 | 5432 | 5074 | 5055 | 322 | 6 % | |
| 2011 | 4800 | 5188 | 5219 | 5118 | 5638 | 5317 | 4058 | 5137 | 5440 | 5346 | 5393 | 5141 | 5148 | 328 | 6 % | |
| 2012 | 5069 | 5078 | 5327 | 5124 | 5604 | 5505 | 4032 | 5126 | 5168 | 5284 | 5147 | 4902 | 5113 | 318 | 6 % | |
| 2013 | 4984 | 5050 | 4863 | 5330 | 5251 | 5408 | 4392 | 5093 | 5258 | 5209 | 5190 | 4908 | 5076 | 305 | 6 % | |
| 2014 | 4953 | 4949 | 5238 | 5178 | 5545 | 5339 | 4020 | 4896 | 5293 | 5095 | 5062 | 4861 | 5035 | 298 | 6 % | |
| 2015 | 4711 | 4815 | 5124 | 5036 | 5226 | 5522 | 4010 | 5081 | 5469 | 5245 | 5205 | 5027 | 5038 | 326 | 6 % | |
| 2016 | 4749 | 5152 | 4751 | 5585 | 5543 | 5565 | 3910 | 5087 | 5536 | 5382 | 5352 | 5098 | 5139 | 368 | 7 % | |
| 2017 | 4990 | 5286 | 5423 | 5154 | 5679 | 5494 | 4084 | 5229 | 5172 | 5275 | 5361 | 5012 | 5178 | 397 | 8 % | |
| 2018 | 5041 | 5064 | 4853 | 5615 | 5691 | 5704 | 4071 | 5266 | 5341 | 5394 | 5573 | 5222 | 5234 | 412 | 8 % | |

Merk:
Data fra det enkelte registreringspunktene er kun representativt for den plass registreringen ble foretatt.
For trafikktutviklingen for et større geografisk område henvises det til vegtrafikkindeksen.



Års- og månedsdøgntrafikk Fv 197 Loddefjord Nord

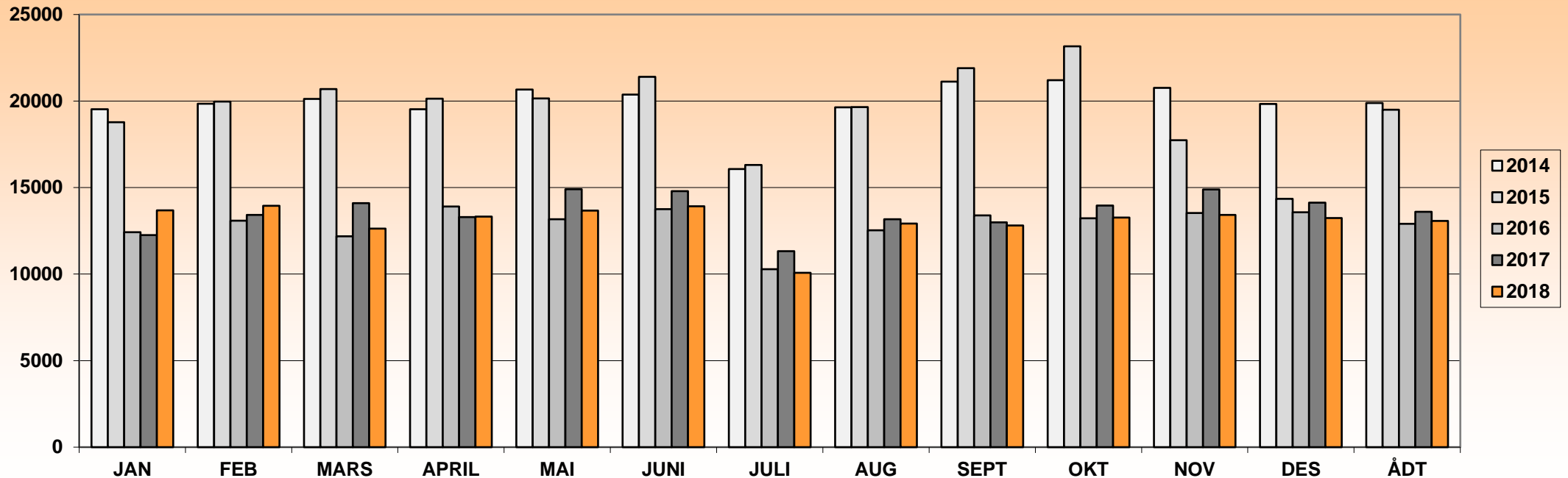

| ÅR | JAN | FEB | MARS | APRIL | MAI | JUNI | JULI | AUG | SEPT | OKT | NOV | DES | ÅDT | ÅDT tunge | % tunge | Vegident: FV197 HP 1 km.1,000 |
|------|-------|-------|-------|-------|-------|-------|-------|-------|-------|-------|-------|-------|-------|-----------|---------|---|
| 2010 | 14056 | 14524 | 14703 | 14790 | 15131 | 16159 | 11838 | 14394 | 15720 | 15368 | 15951 | 15356 | 14826 | 793 | 5 % | |
| 2011 | 14192 | 15059 | 15038 | 14516 | 16139 | 15785 | 12157 | 14950 | 16160 | 15828 | 16202 | 15946 | 15159 | 823 | 5 % | |
| 2012 | 15035 | 15234 | 15635 | 14712 | 15918 | 15965 | 12272 | 14754 | 15297 | 15664 | 15618 | 14447 | 15041 | 792 | 5 % | Beregnet data Okt.-Des.2012 pga.anlegg. |
| 2013 | 18117 | 16819 | 16054 | 20239 | 20117 | 20484 | 16410 | 19735 | 20547 | 20573 | 20841 | 19667 | 19137 | 1066 | 6 % | Økning pga. stengt rampe ved liavann fra 4.feb. 2013 - Nov.2015 |
| 2014 | 19523 | 19840 | 20128 | 19521 | 20668 | 20379 | 16064 | 19637 | 21121 | 21205 | 20755 | 19830 | 19883 | 1130 | 6 % | |
| 2015 | 18779 | 19972 | 20688 | 20135 | 20148 | 21393 | 16303 | 19653 | 21899 | 23157 | 17732 | 14344 | 19505 | 1149 | 6 % | |
| 2016 | 12420 | 13088 | 12178 | 13902 | 13176 | 13755 | 10289 | 12529 | 13395 | 13220 | 13524 | 13578 | 12912 | 703 | 5 % | |
| 2017 | 12257 | 13426 | 14102 | 13300 | 14907 | 14798 | 11328 | 13175 | 12984 | 13960 | 14893 | 14134 | 13602 | 755 | 6 % | |
| 2018 | 13690 | 13942 | 12627 | 13327 | 13672 | 13919 | 10081 | 12917 | 12810 | 13271 | 13422 | 13237 | 13066 | 724 | 6 % | |

Merk:
Data fra det enkelte registreringspunktene er kun representativt for den plass registreringen ble foretatt.
For trafikkutviklingen for et større geografisk område henvises det til vegtrafikkindeksen.



Års- og månedsdøgntrafikk Fv 216 Kleppevegen (Askøy)

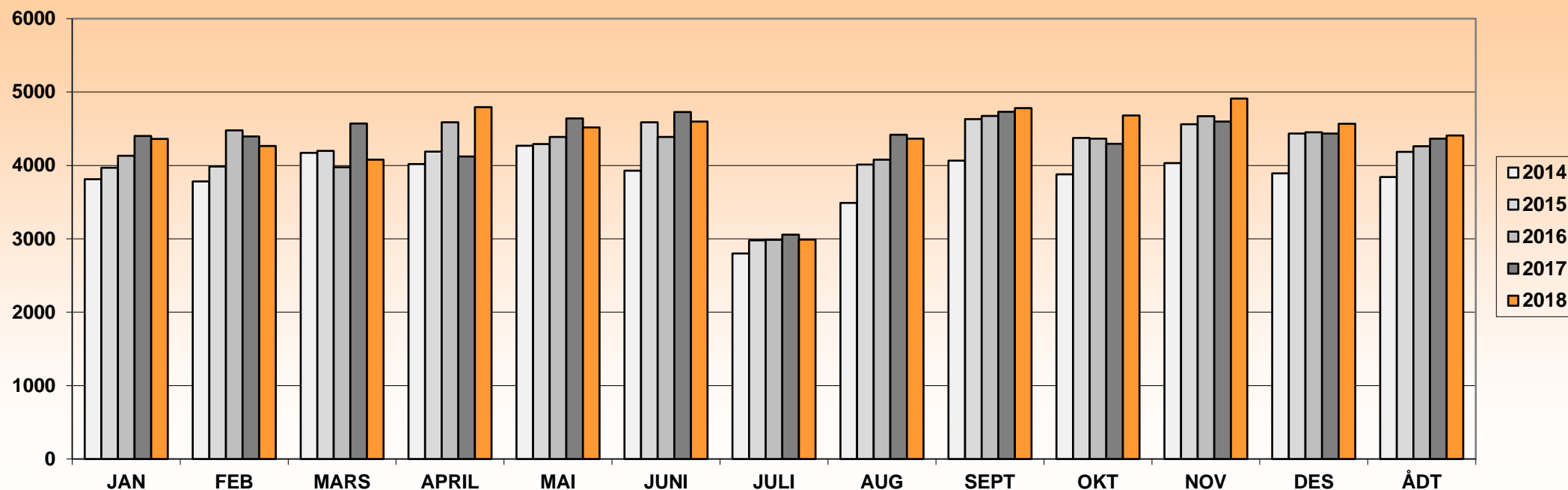

| ÅR | JAN | FEB | MARS | APRIL | MAI | JUNI | JULI | AUG | SEPT | OKT | NOV | DES | ÅDT | ÅDT tunge | % tunge | Vegident: FV216 HP 01 km.10,50 |
|------|------|------|------|-------|------|------|------|------|------|------|------|------|------|-----------|---------|---|
| 2010 | 3627 | 3773 | 3763 | 3977 | 3995 | 4193 | 2984 | 3804 | 4435 | 4245 | 4572 | 4199 | 3962 | 157 | 4 % | kontinuerlig fra Nov.2009. |
| 2011 | 3996 | 4360 | 4270 | 4003 | 4475 | 4123 | 2963 | 3892 | 4545 | 4268 | 4501 | 4358 | 4143 | 163 | 4 % | |
| 2012 | 4172 | 4205 | 4477 | 4317 | 4720 | 4610 | 3165 | | | | | | 4302 | 175 | 4 % | Anlegg fra 18.juli 2012. ingen telling. |
| 2013 | 4029 | 4067 | 3689 | 4318 | 4168 | 4250 | 3025 | 4033 | 4536 | 4478 | 4651 | 3936 | 4095 | 175 | 4 % | Telling fra 22.mars 2013. |
| 2014 | 3811 | 3784 | 4171 | 4020 | 4270 | 3930 | 2802 | 3491 | 4064 | 3879 | 4032 | 3891 | 3844 | 196 | 5 % | |
| 2015 | 3970 | 3986 | 4198 | 4189 | 4293 | 4589 | 2979 | 4013 | 4630 | 4375 | 4562 | 4434 | 4184 | 173 | 4 % | |
| 2016 | 4132 | 4477 | 3975 | 4588 | 4390 | 4389 | 2986 | 4078 | 4674 | 4366 | 4671 | 4453 | 4261 | 176 | 4 % | |
| 2017 | 4402 | 4395 | 4572 | 4123 | 4640 | 4727 | 3056 | 4417 | 4730 | 4294 | 4597 | 4436 | 4364 | 181 | 4 % | |
| 2018 | 4362 | 4265 | 4079 | 4794 | 4519 | 4598 | 2989 | 4366 | 4781 | 4681 | 4911 | 4568 | 4407 | 173 | 4 % | |

Merk:

Data fra det enkelte registreringspunktene er kun representativt for den plass registreringen ble foretatt.

For trafikkutviklingen for et større geografisk område henvises det til vegtrafikkindeksen.



Års- og månedsdøgntrafikk Fv 217 Steinrusten (Askøy)

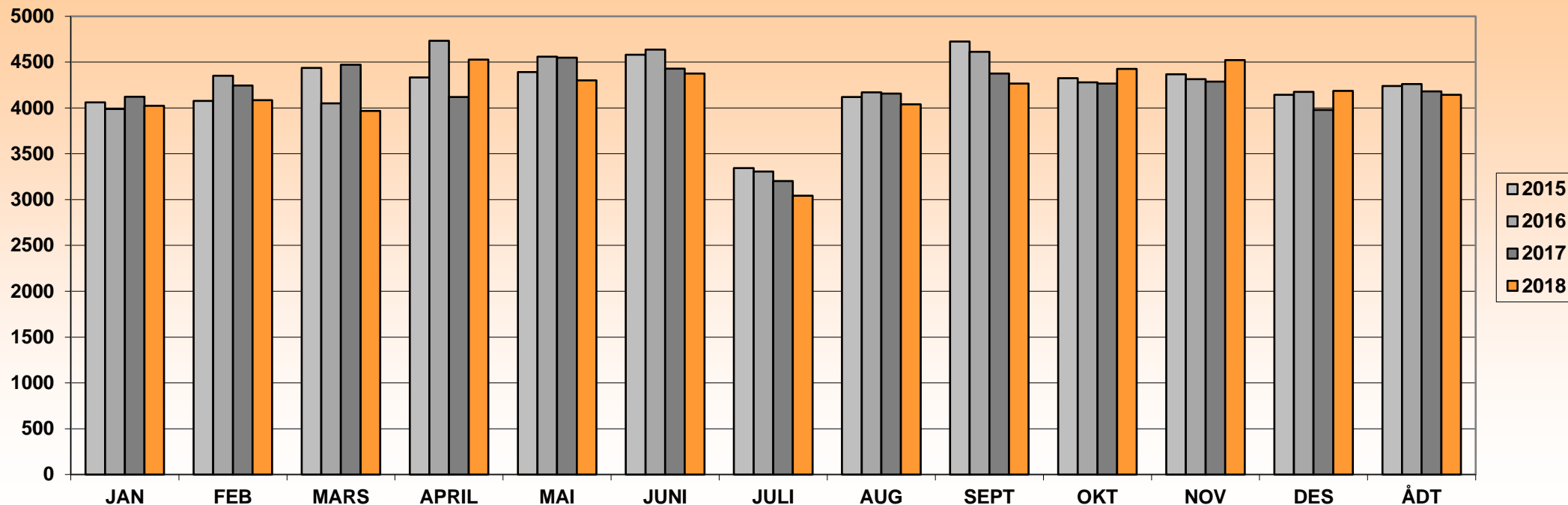

| ÅR | JAN | FEB | MARS | APRIL | MAI | JUNI | JULI | AUG | SEPT | OKT | NOV | DES | ÅDT | ÅDT tunge | % tunge | Vegident: FV 217 hp 1 km. 1,647 |
|------|------|------|------|-------|------|------|------|------|------|------|------|------|------|-----------|---------|---------------------------------|
| 2015 | 4060 | 4078 | 4437 | 4333 | 4391 | 4582 | 3344 | 4120 | 4726 | 4326 | 4368 | 4145 | 4241 | 273 | 6 % | Kontinuerlig fra 2015 |
| 2016 | 3989 | 4352 | 4051 | 4733 | 4560 | 4636 | 3307 | 4171 | 4614 | 4281 | 4314 | 4177 | 4262 | 318 | 7 % | |
| 2017 | 4123 | 4246 | 4472 | 4119 | 4549 | 4428 | 3203 | 4157 | 4377 | 4267 | 4287 | 3979 | 4182 | 300 | 7 % | |
| 2018 | 4023 | 4086 | 3969 | 4528 | 4300 | 4377 | 3042 | 4039 | 4266 | 4427 | 4522 | 4187 | 4145 | 295 | 7 % | |
| | | | | | | | | | | | | | | | | |
| | | | | | | | | | | | | | | | | |
| | | | | | | | | | | | | | | | | |
| | | | | | | | | | | | | | | | | |

Merk:
Data fra det enkelte registreringspunktene er kun representativt for den plass registreringen ble foretatt.
For trafikkutviklingen for et større geografisk område henvises det til vegtrafikkindeksen.



Års- og månedsdøgntrafikk Fv 255 Ibsensgate

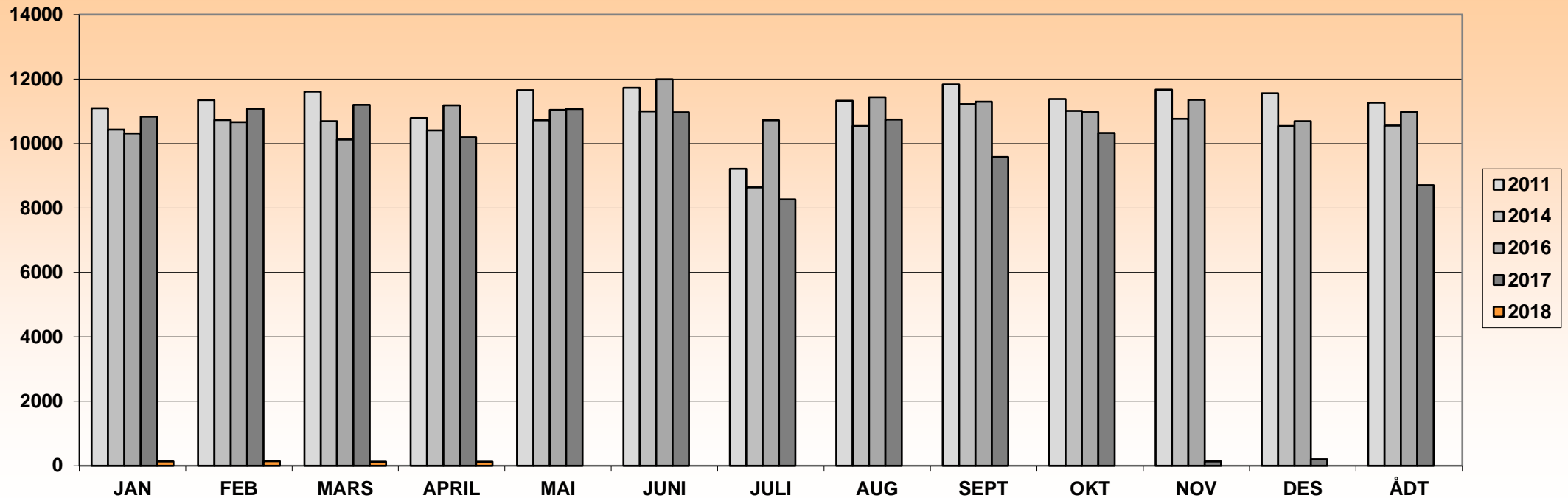

| ÅR | JAN | FEB | MARS | APRIL | MAI | JUNI | JULI | AUG | SEPT | OKT | NOV | DES | ÅDT | ÅDT tunge | % tunge | Vegident: FV 255 hp 1 km. 0,867 |
|------|-------|-------|-------|-------|------------------------------|-------|-------|-------|-------|-------|-------|-------|-------|-----------|---------|--|
| 2011 | 11095 | 11348 | 11610 | 10789 | 11655 | 11733 | 9211 | 11328 | 11837 | 11379 | 11671 | 11555 | 11265 | 273 | 2 % | Periodisk |
| 2014 | 10432 | 10731 | 10690 | 10406 | 10724 | 10998 | 8635 | 10545 | 11225 | 11013 | 10770 | 10542 | 10555 | 318 | 3 % | Periodisk |
| 2016 | 10312 | 10665 | 10127 | 11186 | 11044 | 11990 | 10719 | 11439 | 11295 | 10975 | 11359 | 10690 | 10980 | 300 | 3 % | Kontinuerlig fra okt. 2016 |
| 2017 | 10834 | 11078 | 11196 | 10190 | 11072 | 10968 | 8266 | 10747 | 9578 | 10323 | 135 | 203 | 8708 | | | Veien er stengt/anleggsområde fra nov. 2017. |
| 2018 | 132 | 143 | 125 | 131 | Vegarbeid frem til Høst 2019 | | | | | | | | | | | |
| | | | | | | | | | | | | | | | | |
| | | | | | | | | | | | | | | | | |
| | | | | | | | | | | | | | | | | |

Merk:
Data fra det enkelte registreringspunktene er kun representativt for den plass registreringen ble foretatt.
For trafikkutviklingen for et større geografisk område henvises det til vegtrafikkindeksen.



Års- og månedsdøgntrafikk Fv 256 Gamle Nygårdsbrua v/Bomstasjonen

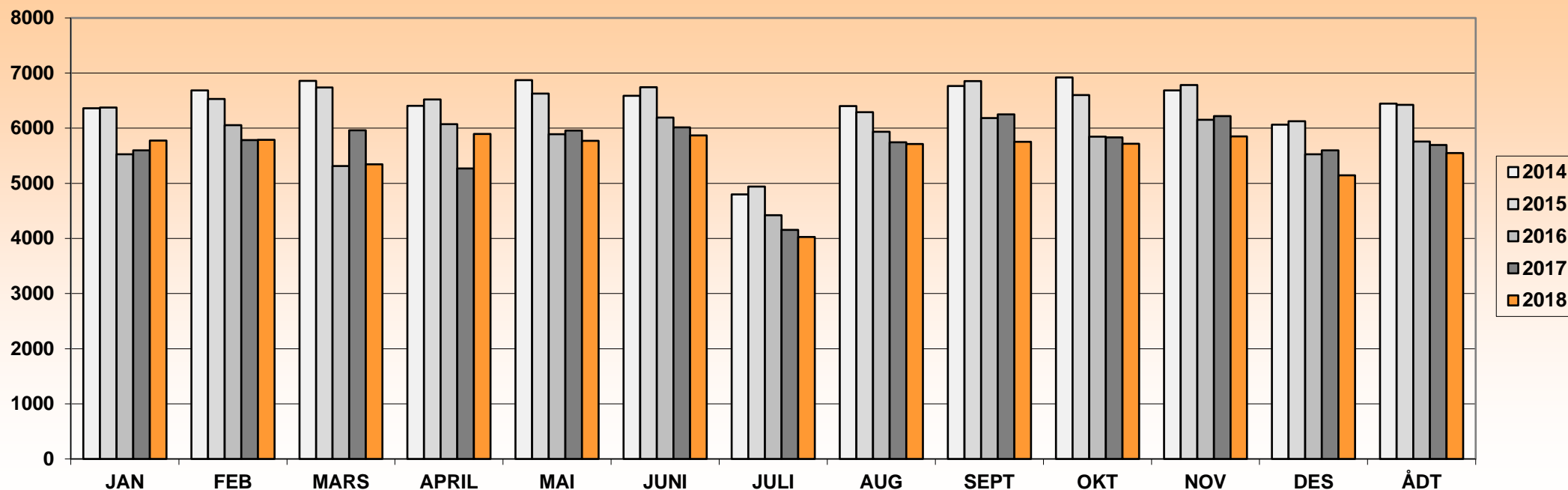

| ÅR | JAN | FEB | MARS | APRIL | MAI | JUNI | JULI | AUG | SEPT | OKT | NOV | DES | ÅDT | ÅDT tunge | % tunge | Vegident: Fv 256 HP 1 km. 0,200 |
|------|------|------|------|-------|------|------|------|------|------|------|------|------|------|-----------|---------|---------------------------------|
| 2010 | 3312 | 3624 | 3599 | 4057 | 4483 | 4881 | 3408 | 4661 | 5273 | 5218 | 5702 | 5001 | 4436 | 214 | 5 % | |
| 2011 | 5349 | 6020 | 5951 | 5427 | 6329 | 5995 | 4233 | 5747 | 6480 | 6357 | 6556 | 5827 | 5851 | 315 | 5 % | |
| 2012 | 6247 | 6307 | 6422 | 5851 | 6642 | 6316 | 4508 | 6072 | 6640 | 6752 | 6881 | 5559 | 6179 | 404 | 7 % | |
| 2013 | 6220 | 6414 | 5758 | 6977 | 6811 | 6527 | 4569 | 6266 | 6767 | 6891 | 6915 | 5727 | 6314 | 414 | 7 % | |
| 2014 | 6362 | 6687 | 6858 | 6405 | 6873 | 6586 | 4801 | 6402 | 6764 | 6922 | 6688 | 6063 | 6447 | 459 | 7 % | |
| 2015 | 6373 | 6532 | 6740 | 6520 | 6629 | 6742 | 4942 | 6289 | 6856 | 6600 | 6782 | 6128 | 6424 | 471 | 7 % | |
| 2016 | 5527 | 6057 | 5315 | 6074 | 5893 | 6192 | 4423 | 5936 | 6185 | 5849 | 6151 | 5529 | 5756 | 618 | 11 % | |
| 2017 | 5600 | 5786 | 5961 | 5269 | 5958 | 6015 | 4154 | 5744 | 6253 | 5835 | 6221 | 5597 | 5696 | 622 | 11 % | |
| 2018 | 5774 | 5790 | 5344 | 5896 | 5773 | 5868 | 4029 | 5712 | 5753 | 5719 | 5850 | 5145 | 5549 | 615 | 11 % | |

Merk:

Data fra det enkelte registreringspunktene er kun representativt for den plass registreringen ble foretatt.

For trafikkutviklingen for et større geografisk område henvises det til vegtrafikkindeksen.



Års- og månedsdøgntrafikk Fv 264 Øvregaten ved Maria kirken

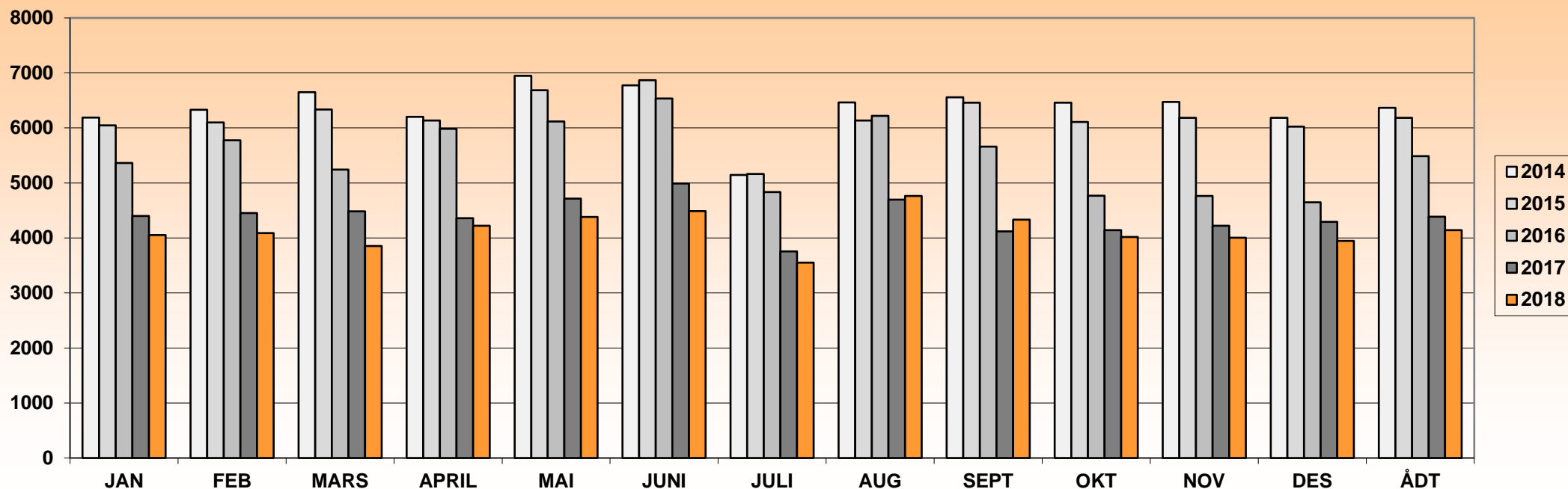

| ÅR | JAN | FEB | MARS | APRIL | MAI | JUNI | JULI | AUG | SEPT | OKT | NOV | DES | ÅDT | ÅDT tunge | % tunge | Vegident: FV 264 hp 1 km. 0,425 |
|------|------|------|------|-------|------|------|------|------|------|------|------|------|------|-----------|---------|---------------------------------|
| 2010 | 6486 | 6469 | 6737 | 7077 | 7661 | 7712 | 6106 | 7351 | 7598 | 7079 | 7255 | 6787 | 7027 | 289 | 4 % | |
| 2011 | 6602 | 7001 | 6984 | 6640 | 7579 | 7440 | 5778 | 6974 | 7196 | 6829 | 6916 | 6584 | 6874 | 245 | 4 % | |
| 2012 | 6495 | 6670 | 6910 | 6363 | 7104 | 7033 | 5718 | 6926 | 7077 | 6708 | 6926 | 6306 | 6685 | 243 | 4 % | |
| 2013 | 6312 | 6508 | 6177 | 6885 | 7110 | 7097 | 5352 | 6605 | 6885 | 6540 | 6740 | 6276 | 6536 | 239 | 4 % | |
| 2014 | 6187 | 6330 | 6652 | 6200 | 6949 | 6775 | 5147 | 6463 | 6556 | 6460 | 6471 | 6186 | 6364 | 243 | 4 % | |
| 2015 | 6045 | 6098 | 6334 | 6136 | 6687 | 6868 | 5162 | 6134 | 6459 | 6108 | 6185 | 6024 | 6185 | 244 | 4 % | |
| 2016 | 5365 | 5776 | 5241 | 5984 | 6117 | 6536 | 4835 | 6218 | 5661 | 4768 | 4762 | 4648 | 5489 | 270 | 5 % | |
| 2017 | 4401 | 4452 | 4486 | 4361 | 4713 | 4989 | 3754 | 4699 | 4122 | 4143 | 4223 | 4291 | 4386 | 386 | 9 % | |
| 2018 | 4052 | 4087 | 3853 | 4221 | 4380 | 4487 | 3550 | 4763 | 4333 | 4017 | 4006 | 3948 | 4141 | 340 | 8 % | |

Merk:
Data fra det enkelte registreringspunktene er kun representativt for den plass registreringen ble foretatt.
For trafikkutviklingen for et større geografisk område henvises det til vegtrafikkindeksen.



Års- og månedsdøgntrafikk Fv 267 Åsamyrane ved X Salhusvegen

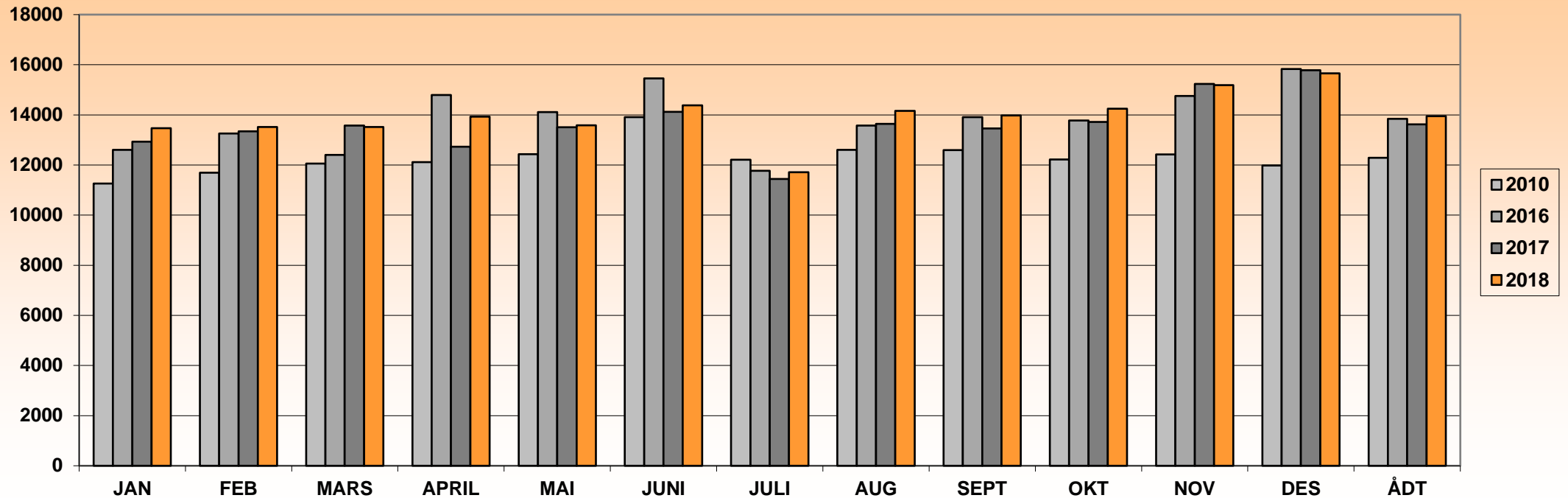

| ÅR | JAN | FEB | MARS | APRIL | MAI | JUNI | JULI | AUG | SEPT | OKT | NOV | DES | ÅDT | ÅDT tunge | % tunge | Vegident: FV 267 hp 2 km. 4,660 |
|------|-------|-------|-------|-------|-------|-------|-------|-------|-------|-------|-------|-------|-------|-----------|---------|---------------------------------|
| 2010 | 11256 | 11697 | 12057 | 12113 | 12430 | 13905 | 12209 | 12604 | 12598 | 12225 | 12424 | 11980 | 12291 | | | Periodisk |
| 2016 | 12605 | 13257 | 12406 | 14793 | 14110 | 15453 | 11770 | 13577 | 13913 | 13780 | 14754 | 15826 | 13847 | 971 | 7 % | Kontinuerlig fra 23.juni 2016 |
| 2017 | 12931 | 13347 | 13573 | 12731 | 13504 | 14123 | 11446 | 13638 | 13460 | 13717 | 15238 | 15780 | 13623 | 999 | 7 % | |
| 2018 | 13470 | 13518 | 13518 | 13926 | 13587 | 14383 | 11709 | 14156 | 13973 | 14249 | 15187 | 15660 | 13944 | 1037 | 7 % | |
| | | | | | | | | | | | | | | | | |
| | | | | | | | | | | | | | | | | |
| | | | | | | | | | | | | | | | | |
| | | | | | | | | | | | | | | | | |

Merk:
Data fra det enkelte registreringspunktene er kun representativt for den plass registreringen ble foretatt.
For trafikkutviklingen for et større geografisk område henvises det til vegtrafikkindeksen.



Års- og månedsdøgntrafikk Fv 267 Åsamyrane ved X Vågsbotn

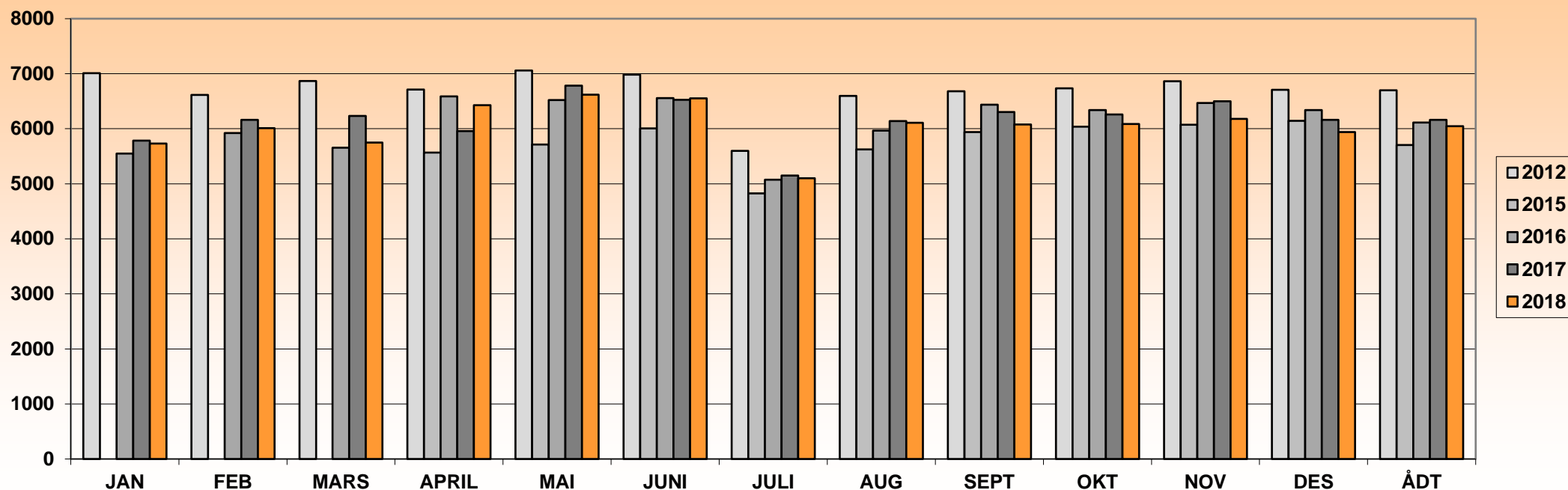

| ÅR | JAN | FEB | MARS | APRIL | MAI | JUNI | JULI | AUG | SEPT | OKT | NOV | DES | ÅDT | ÅDT tunge | % tunge | Vegident: FV 267 hp 3 km. 1,140 |
|------|------|------|------|-------|------|------|------|------|------|------|------|------|------|-----------|---------|---|
| 2010 | 5916 | 6152 | 6210 | 5845 | 7278 | 7468 | 5732 | 6547 | 6884 | 6530 | 7031 | 6891 | 6541 | 641 | 10 % | |
| 2011 | 5833 | 6417 | 7256 | 7237 | 7562 | 7231 | 5891 | 7169 | 7110 | 7137 | 7994 | 8208 | 7089 | 690 | 10 % | |
| 2012 | 7009 | 6617 | 6867 | 6713 | 7057 | 6983 | 5599 | 6599 | 6682 | 6734 | 6862 | 6706 | 6701 | 691 | 10 % | |
| 2013 | 6129 | 6351 | 6198 | 6717 | 7027 | - | - | - | - | - | - | - | 6608 | 705 | 11 % | Anleggsområde ingen telling fra Juni 2013 |
| 2014 | - | - | - | - | - | - | - | - | - | - | - | - | - | - | - | |
| 2015 | - | - | - | 5568 | 5715 | 6008 | 4824 | 5623 | 5941 | 6036 | 6075 | 6144 | 5703 | 627 | 11 % | Operativ fra 14.april.2015 |
| 2016 | 5550 | 5923 | 5654 | 6588 | 6521 | 6556 | 5075 | 5966 | 6436 | 6338 | 6468 | 6339 | 6115 | 673 | 11 % | |
| 2017 | 5784 | 6160 | 6231 | 5959 | 6783 | 6524 | 5152 | 6142 | 6305 | 6260 | 6500 | 6162 | 6162 | 752 | 12 % | |
| 2018 | 5731 | 6012 | 5749 | 6430 | 6621 | 6551 | 5099 | 6107 | 6076 | 6087 | 6179 | 5942 | 6046 | 755 | 12 % | |

Merk:
Data fra det enkelte registreringspunktene er kun representativt for den plass registreringen ble foretatt.
For trafikkutviklingen for et større geografisk område henvises det til vegtrafikkindeksen.



Års- og månedsdøgntrafikk Fv 276 Ådnaveien, Indre Arna

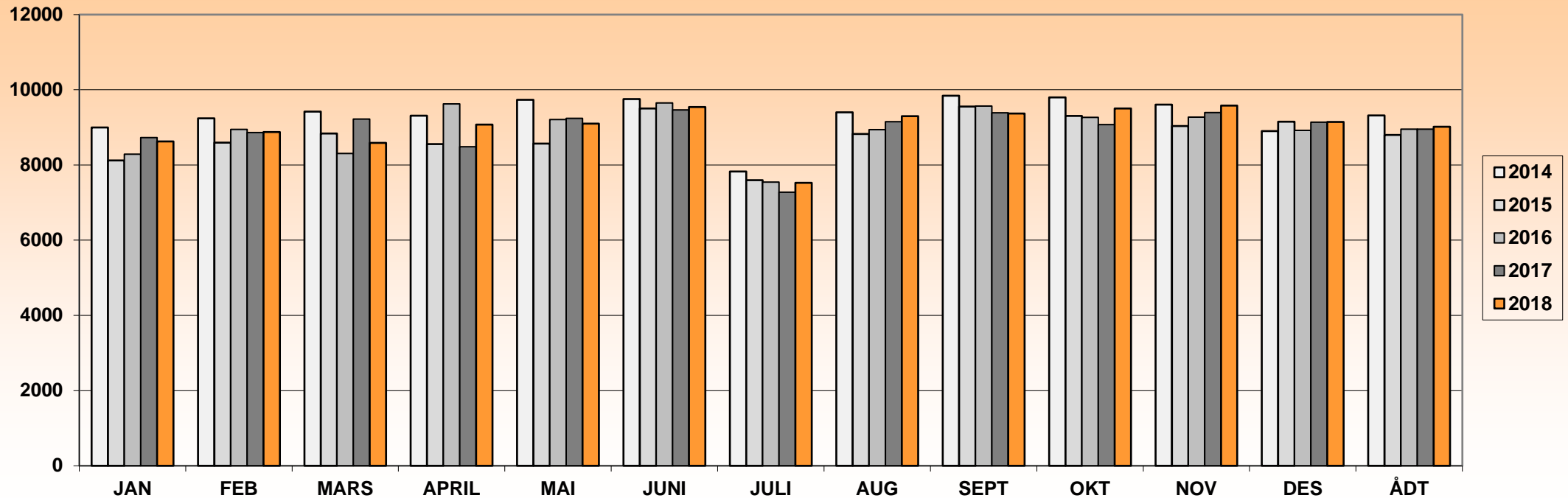

| ÅR | JAN | FEB | MARS | APRIL | MAI | JUNI | JULI | AUG | SEPT | OKT | NOV | DES | ÅDT | ÅDT tunge | % tunge | Vegident: FV 276 hp 2 km. 3,750 |
|------|------|------|------|-------|------|------|------|------|------|------|------|------|------|-----------|---------|--------------------------------------|
| 2011 | 8241 | 9026 | 9093 | 8826 | 9457 | 9308 | 7519 | 9156 | 9642 | 9287 | 9542 | 9440 | 9042 | 863 | 10 % | |
| 2012 | 8821 | 9024 | 9413 | 8783 | 9389 | 9713 | 7640 | 9498 | 9637 | 9554 | 9683 | 9119 | 9188 | 869 | 9 % | |
| 2013 | 8849 | 9349 | 8837 | 9593 | 9395 | 9781 | 7816 | 9281 | 9579 | 9596 | 9576 | 9186 | 9231 | 851 | 9 % | |
| 2014 | 8997 | 9240 | 9421 | 9311 | 9736 | 9755 | 7830 | 9399 | 9841 | 9800 | 9608 | 8903 | 9317 | 850 | 9 % | |
| 2015 | 8120 | 8592 | 8838 | 8556 | 8569 | 9501 | 7594 | 8826 | 9555 | 9306 | 9038 | 9151 | 8802 | 775 | 9 % | Omlagging av fv.237 gir nedgang her. |
| 2016 | 8290 | 8949 | 8304 | 9624 | 9207 | 9652 | 7546 | 8942 | 9569 | 9265 | 9272 | 8920 | 8956 | 824 | 9 % | |
| 2017 | 8732 | 8861 | 9224 | 8484 | 9239 | 9468 | 7274 | 9149 | 9391 | 9077 | 9397 | 9138 | 8951 | 858 | 10 % | |
| 2018 | 8629 | 8878 | 8586 | 9076 | 9099 | 9542 | 7525 | 9301 | 9370 | 9506 | 9580 | 9146 | 9017 | 907 | 10 % | |
| | | | | | | | | | | | | | | | | |

Merk:
Data fra det enkelte registreringspunktene er kun representativt for den plass registreringen ble foretatt.
For trafikkutviklingen for et større geografisk område henvises det til vegtrafikkindeksen.



Års- og månedsdøgntrafikk Fv 285 Bønnesskogen

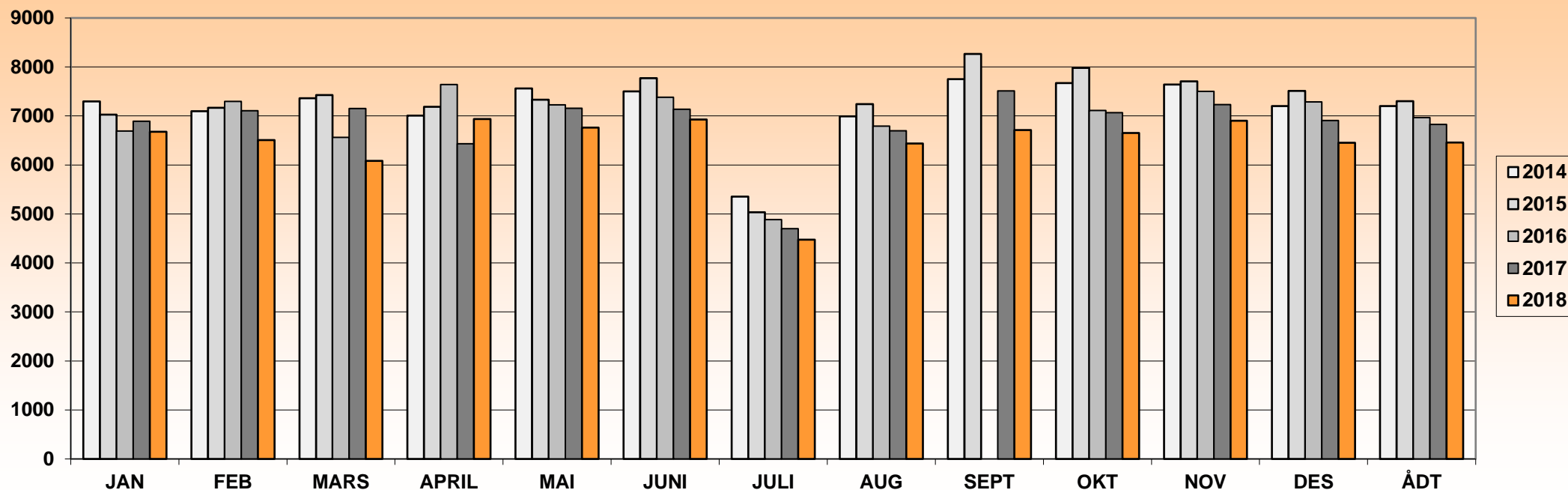

| ÅR | JAN | FEB | MARS | APRIL | MAI | JUNI | JULI | AUG | SEPT | OKT | NOV | DES | ÅDT | ÅDT tunge | % tunge | Vegident: FV 285 hp 2 km. 1,450 |
|------|------|------|------|-------|------|------|------|------|------|------|------|------|------|-----------|---------|---------------------------------|
| 2010 | 6429 | 6647 | 6523 | 6920 | 6892 | 7340 | 4760 | 6477 | 7328 | 6865 | 7449 | 6700 | 6688 | 212 | 3 % | |
| 2011 | 6452 | 7014 | 7025 | 6507 | 7433 | 7007 | 4614 | 6679 | 7446 | 7222 | 7527 | 7046 | 6826 | 238 | 3 % | |
| 2012 | 7080 | 6968 | 7209 | 6499 | 7270 | 7253 | 4714 | 6699 | 7219 | 7225 | 7453 | 6742 | 6858 | 300 | 4 % | |
| 2013 | 7062 | 6902 | 6357 | 7445 | 7199 | 7434 | 5016 | 6908 | 7576 | 7624 | 7763 | 6949 | 7015 | 300 | 4 % | bergnet data juni 2013. |
| 2014 | 7296 | 7098 | 7360 | 7006 | 7563 | 7504 | 5352 | 6993 | 7753 | 7672 | 7642 | 7203 | 7201 | 301 | 4 % | |
| 2015 | 7025 | 7165 | 7427 | 7189 | 7333 | 7772 | 5037 | 7244 | 8267 | 7981 | 7707 | 7510 | 7301 | 312 | 4 % | |
| 2016 | 6694 | 7298 | 6562 | 7639 | 7228 | 7384 | 4883 | 6794 | - | 7112 | 7504 | 7289 | 6967 | 337 | 5 % | sept.2016 ikke data. |
| 2017 | 6894 | 7108 | 7152 | 6431 | 7156 | 7139 | 4698 | 6699 | 7514 | 7065 | 7234 | 6906 | 6828 | 385 | 6 % | |
| 2018 | 6678 | 6510 | 6082 | 6938 | 6760 | 6925 | 4473 | 6437 | 6715 | 6655 | 6904 | 6453 | 6456 | 353 | 5 % | |

Merk:

Data fra det enkelte registreringspunktene er kun representativt for den plass registreringen ble foretatt.

For trafikkutviklingen for et større geografisk område henvises det til vegtrafikkindeksen.



Års- og månedsdøgntrafikk Fv 307 Palmafossen Nord

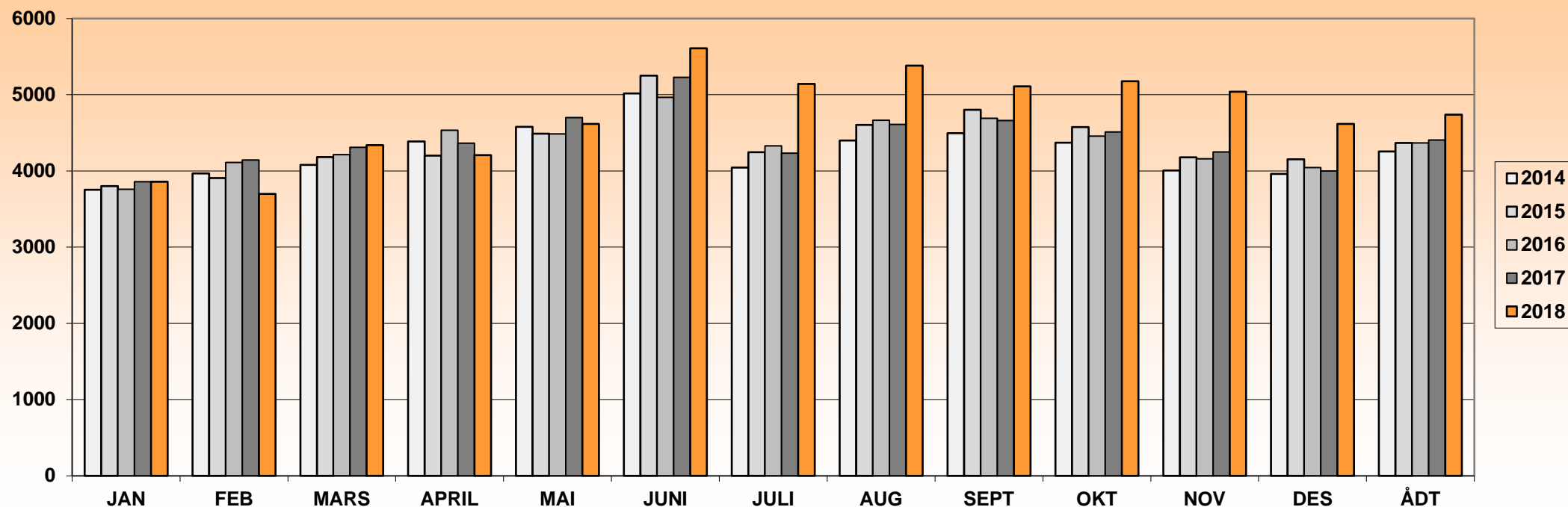

| ÅR | JAN | FEB | MARS | APRIL | MAI | JUNI | JULI | AUG | SEPT | OKT | NOV | DES | ÅDT | ÅDT tunge | % tunge | Vegident: FV 307 hp 1 km. 0,040 |
|------|------|------|------|-------|------|------|------|------|------|------|------|------|------|-----------|---------|---------------------------------|
| 2011 | 3339 | 3541 | 3725 | 3687 | 4122 | 4646 | 4008 | 4162 | 4285 | 4201 | 3999 | 3798 | 3961 | 216 | 5 % | |
| 2012 | 3846 | 3912 | 4018 | 4025 | 4427 | 5318 | 4166 | 5488 | 4268 | 4211 | 4019 | 3724 | 4286 | 237 | 6 % | |
| 2013 | 3626 | 3823 | 3954 | 4041 | 4390 | 5210 | 4001 | 4370 | 4346 | 4346 | 4130 | 3844 | 4174 | 235 | 6 % | |
| 2014 | 3754 | 3967 | 4080 | 4387 | 4578 | 5017 | 4045 | 4399 | 4497 | 4371 | 4006 | 3960 | 4255 | 231 | 5 % | |
| 2015 | 3800 | 3907 | 4182 | 4203 | 4490 | 5252 | 4247 | 4603 | 4802 | 4576 | 4178 | 4152 | 4367 | 248 | 6 % | |
| 2016 | 3760 | 4113 | 4213 | 4534 | 4486 | 4967 | 4331 | 4666 | 4691 | 4457 | 4161 | 4044 | 4367 | 228 | 5 % | |
| 2017 | 3859 | 4144 | 4311 | 4364 | 4699 | 5227 | 4232 | 4610 | 4661 | 4513 | 4248 | 4001 | 4406 | 254 | 6 % | |
| 2018 | 3858 | 3700 | 4340 | 4208 | 4616 | 5609 | 5141 | 5381 | 5111 | 5176 | 5039 | 4617 | 4738 | 278 | 6 % | |

Merk:
Data fra det enkelte registreringspunktene er kun representativt for den plass registreringen ble foretatt.
For trafikkutviklingen for et større geografisk område henvises det til vegtrafikkindeksen.



Års- og månedsdøgntrafikk Fv 540 Løvestakktunnelen

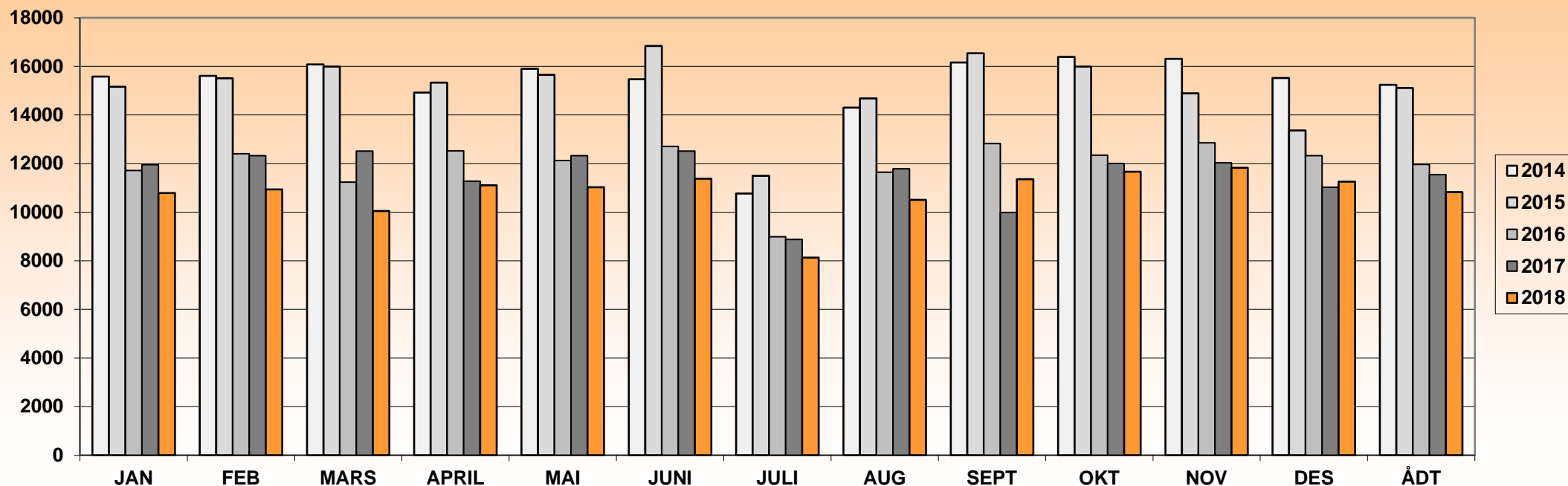

| ÅR | JAN | FEB | MARS | APRIL | MAI | JUNI | JULI | AUG | SEPT | OKT | NOV | DES | ÅDT | ÅDT tunge | % tunge | Vegident: Fv 540 HP 2 km. 1,420 |
|------|-------|-------|-------|-------|-------|-------|-------|-------|-------|-------|-------|-------|-------|-----------|---------|---------------------------------|
| 2010 | 15729 | 16383 | 16512 | 16670 | 16540 | 17427 | 12396 | 15321 | 17597 | 17156 | 18117 | 16733 | 16370 | 1142 | 7 % | |
| 2011 | 16302 | 17242 | 17355 | 15774 | 17684 | 16745 | 12227 | 15610 | 17335 | 17165 | 18067 | 16955 | 16528 | 1244 | 8 % | |
| 2012 | 16693 | 17014 | 17289 | 15540 | 16674 | 17033 | 12118 | 15709 | 16851 | 16832 | 17703 | 15869 | 16267 | 1135 | 7 % | |
| 2013 | 16573 | 16885 | 15251 | 17635 | 16779 | 15820 | 11559 | 14149 | 15521 | 15920 | 16825 | 15282 | 15665 | 1045 | 7 % | nattestengt i 2013 |
| 2014 | 15579 | 15609 | 16082 | 14922 | 15907 | 15472 | 10771 | 14299 | 16161 | 16387 | 16313 | 15526 | 15244 | 1061 | 7 % | |
| 2015 | 15166 | 15511 | 15990 | 15331 | 15653 | 16841 | 11496 | 14687 | 16545 | 15995 | 14894 | 13367 | 15111 | 1062 | 7 % | |
| 2016 | 11719 | 12407 | 11242 | 12525 | 12124 | 12704 | 8990 | 11649 | 12827 | 12349 | 12859 | 12325 | 11966 | 909 | 8 % | |
| 2017 | 11959 | 12326 | 12514 | 11276 | 12329 | 12516 | 8876 | 11791 | 9986 | 12009 | 12036 | 11028 | 11549 | 996 | 9 % | |
| 2018 | 10790 | 10938 | 10046 | 11111 | 11031 | 11375 | 8130 | 10505 | 11355 | 11668 | 11830 | 11256 | 10829 | 1169 | 11 % | |

Merk:

Data fra det enkelte registreringspunktene er kun representativt for den plass registreringen ble foretatt.

For trafikkutviklingen for et større geografisk område henvises det til vegtrafikkindeksen.



Års- og månedsdøgntrafikk Fv 540 Sandeidet ved X Bjørgeveien

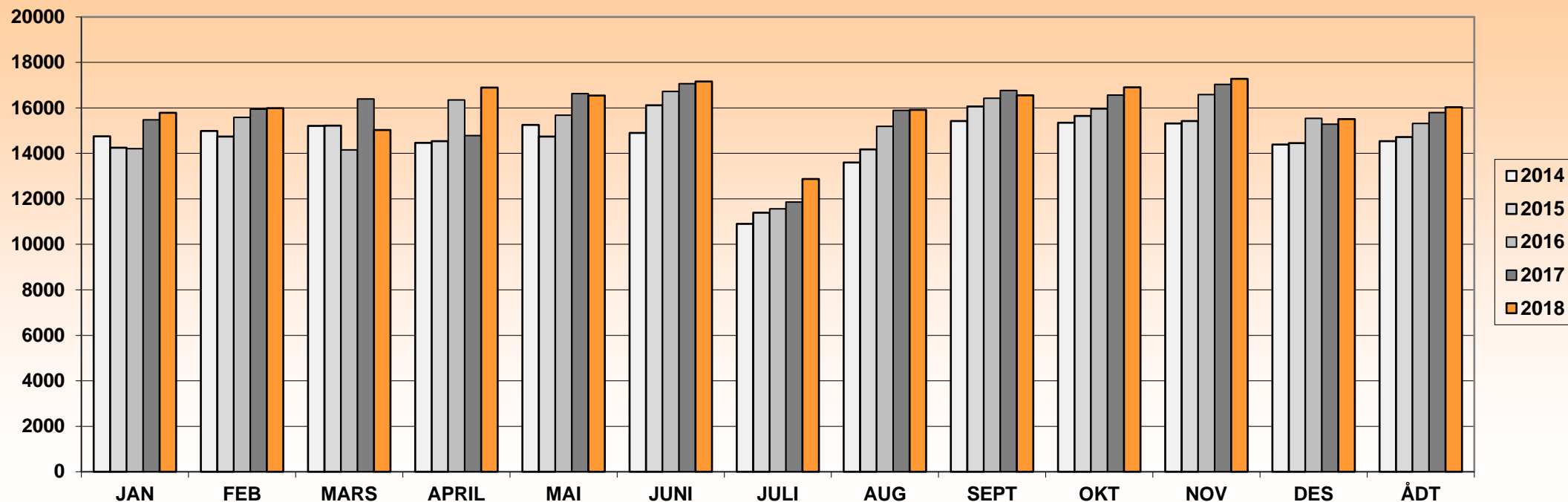

| ÅR | JAN | FEB | MARS | APRIL | MAI | JUNI | JULI | AUG | SEPT | OKT | NOV | DES | ÅDT | ÅDT tunge | % tunge | Vegident: Fv 540 HP 3 km. 1,964 |
|-------------|-------|-------|-------|-------|-------|-------|-------|-------|-------|-------|-------|-------|--------------|-----------|---------|------------------------------------|
| 2010 | | | | | | | 11971 | 13016 | 15253 | 15064 | 15158 | 14544 | 14136 | 1045 | 7 % | kontinuerlig fra juli 2010. |
| 2011 | 14484 | 14914 | 15199 | 14178 | 15632 | 15535 | 12482 | 14864 | 15969 | 15737 | 16209 | 15453 | 15052 | 1206 | 8 % | |
| 2012 | 15387 | 15433 | 16033 | 14249 | 15787 | 16354 | 12593 | 15195 | 15518 | 16063 | 16174 | 14823 | 15297 | 1346 | 9 % | |
| 2013 | 14794 | 15045 | 13461 | 15836 | 15516 | 15671 | 11863 | 14063 | 15321 | 15426 | 15766 | 14341 | 14747 | 1192 | 8 % | |
| 2014 | 14756 | 14986 | 15215 | 14464 | 15249 | 14898 | 10900 | 13604 | 15426 | 15347 | 15320 | 14385 | 14537 | 1144 | 8 % | |
| 2015 | 14251 | 14741 | 15222 | 14534 | 14736 | 16119 | 11388 | 14172 | 16062 | 15650 | 15423 | 14454 | 14720 | 1148 | 8 % | |
| 2016 | 14206 | 15585 | 14152 | 16356 | 15683 | 16723 | 11567 | 15184 | 16427 | 15957 | 16591 | 15539 | 15316 | 1146 | 7 % | |
| 2017 | 15472 | 15942 | 16392 | 14785 | 16629 | 17069 | 11863 | 15894 | 16770 | 16561 | 17029 | 15285 | 15800 | 1217 | 8 % | |
| 2018 | 15781 | 15986 | 15029 | 16898 | 16540 | 17159 | 12874 | 15917 | 16558 | 16910 | 17279 | 15504 | 16027 | 1501 | 9 % | |

Merk:

Data fra det enkelte registreringspunktene er kun representativt for den plass registreringen ble foretatt.
For trafikkutviklingen for et større geografisk område henvises det til vegtrafikkindeksen.



Års- og månedsdøgntrafikk Fv 540 Bjørgeveien ved X Straumeveien

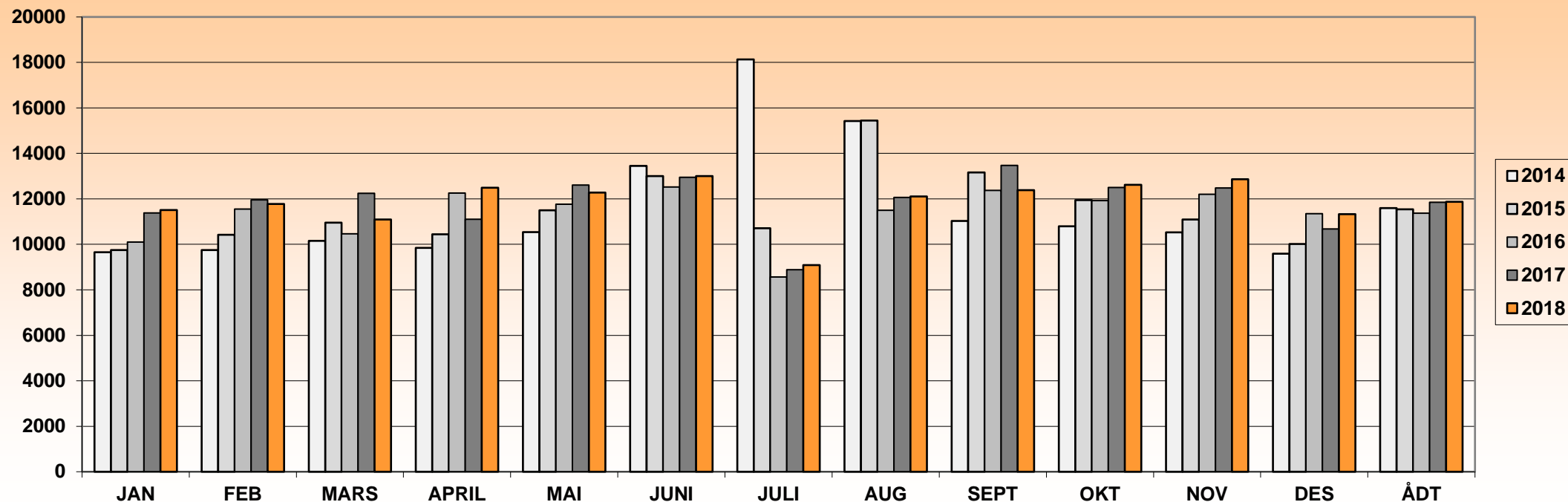

| ÅR | JAN | FEB | MARS | APRIL | MAI | JUNI | JULI | AUG | SEPT | OKT | NOV | DES | ÅDT | ÅDT tunge | % tunge | Vegident: FV540 HP 3 km.3.075 |
|------|-------|-------|-------|-------|-------|-------|-------|-------|-------|-------|-------|-------|--------------|-----------|---------|---|
| 2010 | | | | | 18376 | 23383 | 17223 | 21687 | 15195 | 10457 | 10711 | 9529 | 15251 | 854 | 6 % | Oppretta Mai 2010 |
| 2011 | 9105 | 9759 | 10036 | 9495 | 10660 | 10297 | 7784 | 9864 | 10381 | 9976 | 10072 | 9201 | 9715 | 523 | 5 % | Nedgang fra sept.2010 pga. ny vei. |
| 2012 | 9114 | 9220 | 8389 | 8718 | 9777 | 9967 | 7368 | 9330 | 9563 | 9651 | 9557 | 8505 | 9092 | 504 | 6 % | |
| 2013 | 8716 | 8925 | 8529 | 9603 | 9421 | 9695 | 8068 | 9779 | 10326 | 10401 | 10272 | 9110 | 9402 | 508 | 5 % | |
| 2014 | 9650 | 9744 | 10158 | 9841 | 10536 | 13450 | 18136 | 15425 | 11030 | 10793 | 10532 | 9588 | 11592 | 653 | 6 % | Økt trafikk pga. stengt knappetun. 23.6-14.8 |
| 2015 | 9748 | 10423 | 10950 | 10447 | 11499 | 12999 | 10714 | 15447 | 13160 | 11948 | 11098 | 10013 | 11542 | 665 | 6 % | Økt trafikk pga. stengt knappetun.diverse perioder! |
| 2016 | 10099 | 11547 | 10465 | 12257 | 11760 | 12527 | 8569 | 11493 | 12376 | 11927 | 12197 | 11348 | 11369 | 642 | 6 % | |
| 2017 | 11379 | 11954 | 12249 | 11107 | 12607 | 12954 | 8884 | 12059 | 13476 | 12504 | 12478 | 10675 | 11853 | 759 | 6 % | |
| 2018 | 11508 | 11774 | 11096 | 12491 | 12275 | 13000 | 9085 | 12101 | 12385 | 12622 | 12865 | 11326 | 11870 | 877 | 7 % | |

Merk:

Data fra det enkelte registreringspunktene er kun representativt for den plass registreringen ble foretatt.

For trafikkutviklingen for et større geografisk område henvises det til vegtrafikkindeksen.



Års- og månedsdøgntrafikk Fv 542 Bremnesveien v/Føyno

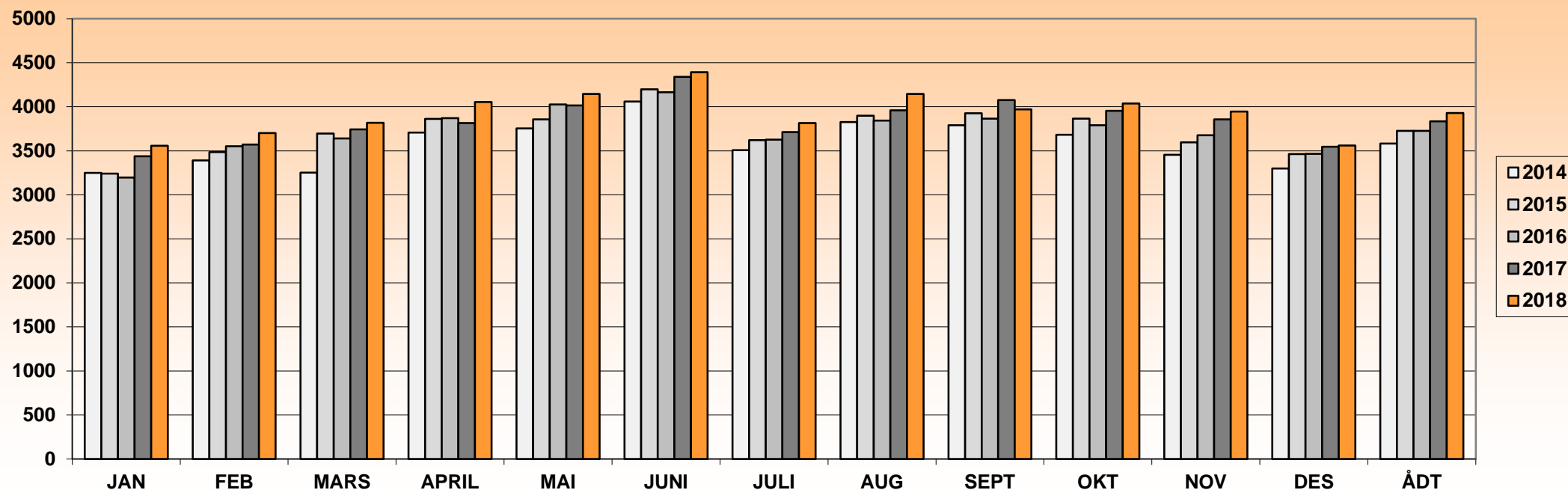

| ÅR | JAN | FEB | MARS | APRIL | MAI | JUNI | JULI | AUG | SEPT | OKT | NOV | DES | ÅDT | ÅDT tunge | % tunge | Vegident: Fv 542 hp 1 meter 0,60 |
|------|------|------|------|-------|------|------|------|------|------|------|------|------|------|-----------|---------|-------------------------------------|
| 2010 | 2128 | 2279 | 2431 | 2520 | 2577 | 2916 | 2596 | 2628 | 2639 | 2552 | 2504 | 2306 | 2506 | 326 | 13 % | |
| 2011 | 2146 | 2382 | 2504 | 2640 | 2708 | 2898 | 2559 | 2781 | 2669 | 2639 | 2561 | 2464 | 2581 | 350 | 14 % | |
| 2012 | 2349 | 2444 | 2610 | 2688 | 2853 | 3053 | 2663 | 2895 | 2757 | 2786 | 2725 | 2401 | 2684 | 379 | 14 % | |
| 2013 | 2456 | 2618 | 2709 | 2908 | 3129 | 3343 | 3023 | 3238 | 3206 | 3105 | 2847 | 2715 | 2943 | 399 | 14 % | Beregnet verdi fra okt.(anlegg) |
| 2014 | 3249 | 3390 | 3253 | 3707 | 3753 | 4060 | 3507 | 3825 | 3789 | 3681 | 3453 | 3299 | 3581 | 360 | 10 % | jan til 7.mars 2014 beregnet verdi. |
| 2015 | 3240 | 3484 | 3696 | 3863 | 3857 | 4198 | 3622 | 3897 | 3927 | 3865 | 3597 | 3463 | 3726 | 358 | 10 % | |
| 2016 | 3195 | 3551 | 3639 | 3871 | 4025 | 4164 | 3627 | 3844 | 3866 | 3789 | 3677 | 3465 | 3725 | 355 | 10 % | |
| 2017 | 3438 | 3572 | 3742 | 3815 | 4015 | 4339 | 3712 | 3960 | 4076 | 3954 | 3858 | 3547 | 3835 | 401 | 10 % | |
| 2018 | 3556 | 3700 | 3817 | 4054 | 4144 | 4392 | 3815 | 4145 | 3971 | 4038 | 3946 | 3561 | 3928 | 443 | 11 % | |

Merk:

Data fra det enkelte registreringspunktene er kun representativt for den plass registreringen ble foretatt.

For trafikktviklingen for et større geografisk område henvises det til vegtrafikkindeksen.



Års- og månedsdøgntrafikk Fv 542 Bømlabrua v/Bomstasjon

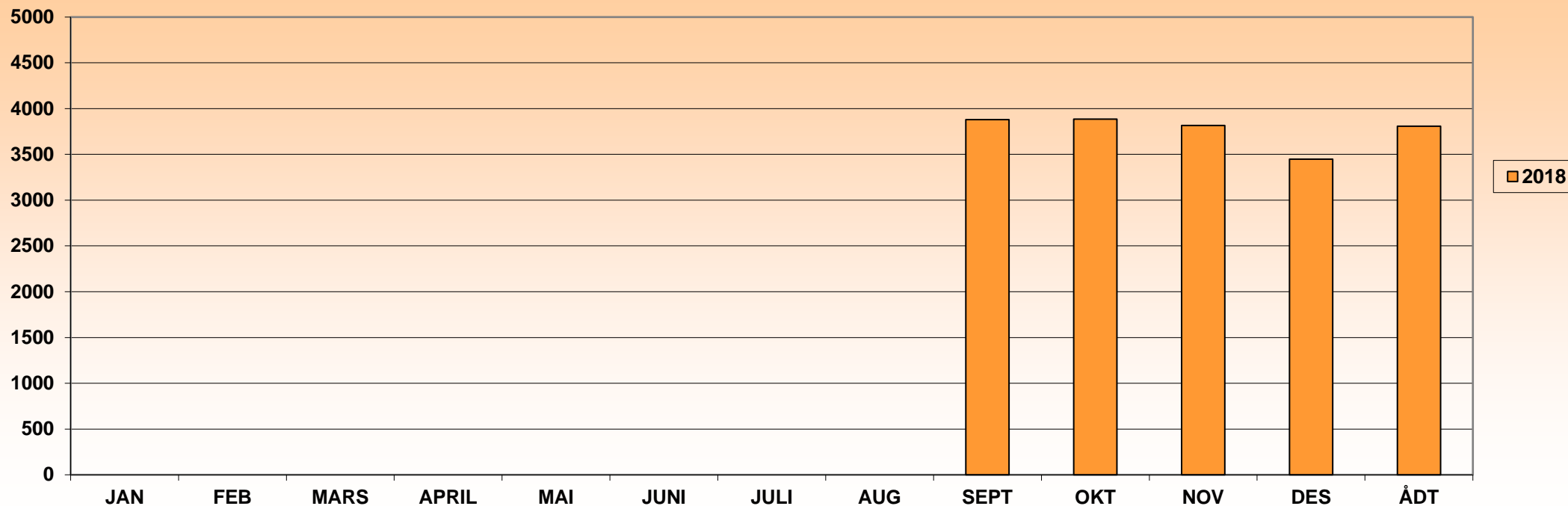

| ÅR | JAN | FEB | MARS | APRIL | MAI | JUNI | JULI | AUG | SEPT | OKT | NOV | DES | ÅDT | ÅDT tunge | % tunge | Vegident: Fv 542 hp 1 km. 2.070 |
|------|-----|-----|------|-------|-----|------|------|-----|------|------|------|------|------|-----------|---------|---------------------------------|
| 2018 | | | | | | | | | 3880 | 3884 | 3817 | 3447 | 3807 | 416 | 11 % | Kontinuerlig fra 25.09.2018 |
| | | | | | | | | | | | | | | | | |
| | | | | | | | | | | | | | | | | |
| | | | | | | | | | | | | | | | | |
| | | | | | | | | | | | | | | | | |
| | | | | | | | | | | | | | | | | |

Merk:
 Data fra det enkelte registreringspunktene er kun representativt for den plass registreringen ble foretatt.
 For trafikkutviklingen for et større geografisk område henvises det til vegtrafikkindeksen.



Års- og månedsdøgntrafikk Fv 542 Hollundsdalen / Svortland Øst (Bømlo)

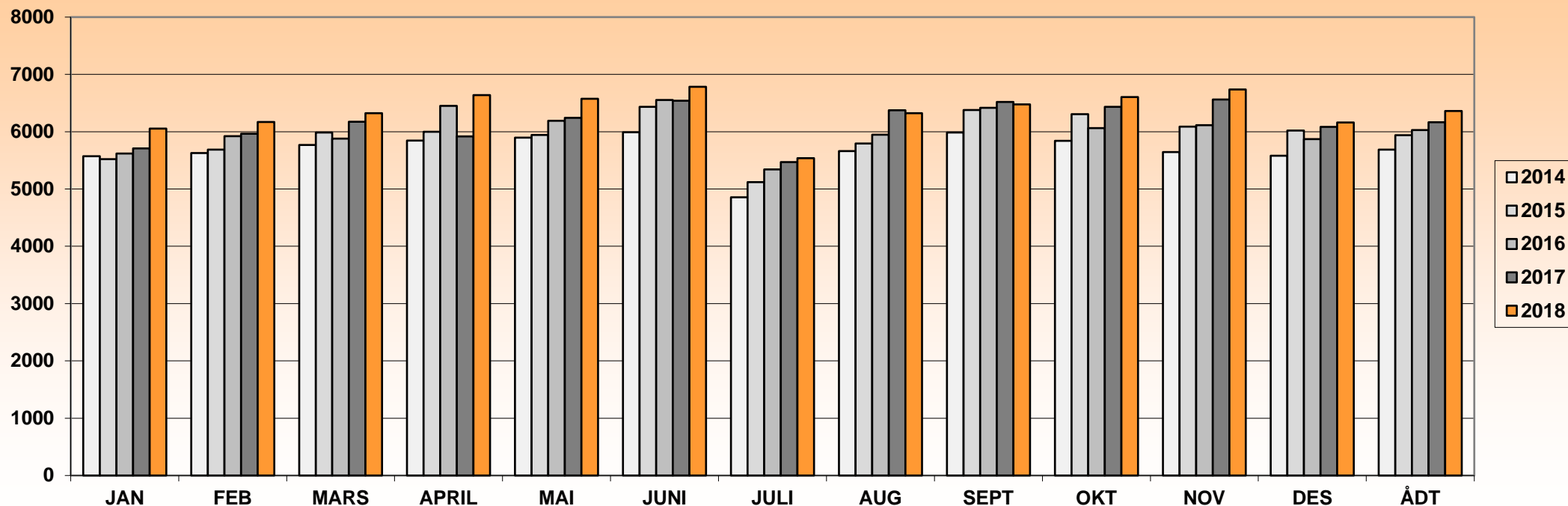

| ÅR | JAN | FEB | MARS | APRIL | MAI | JUNI | JULI | AUG | SEPT | OKT | NOV | DES | ÅDT | ÅDT tunge | % tunge | Vegident: Fv 542 hp 3 km. 4.508 |
|------|------|------|------|-------|------|------|------|------|------|------|------|------|-------------|-----------|---------|---------------------------------------|
| 2012 | 5024 | 5094 | 5188 | 5097 | 5551 | 5722 | 4739 | 5349 | 5324 | 5480 | 5537 | 5058 | 5263 | 412 | 8 % | Kontinuerlig fra april 2012 . |
| 2013 | 5144 | 5288 | 5346 | 5730 | 5716 | 5912 | 4843 | 5456 | 5779 | 5734 | 5512 | 5361 | 5484 | 411 | 7 % | nov.2013 ingen data (beregnet verdi). |
| 2014 | 5571 | 5627 | 5768 | 5846 | 5895 | 5990 | 4855 | 5660 | 5985 | 5840 | 5646 | 5580 | 5687 | 433 | 8 % | |
| 2015 | 5519 | 5689 | 5986 | 6000 | 5945 | 6433 | 5120 | 5793 | 6379 | 6304 | 6089 | 6022 | 5938 | 438 | 7 % | |
| 2016 | 5617 | 5924 | 5879 | 6451 | 6189 | 6553 | 5343 | 5946 | 6415 | 6064 | 6112 | 5869 | 6027 | 484 | 8 % | |
| 2017 | 5710 | 5965 | 6175 | 5917 | 6240 | 6540 | 5469 | 6372 | 6521 | 6435 | 6560 | 6086 | 6165 | 610 | 10 % | |
| 2018 | 6054 | 6170 | 6321 | 6640 | 6575 | 6782 | 5539 | 6321 | 6475 | 6603 | 6738 | 6161 | 6363 | 582 | 9 % | |

Merk:
Data fra det enkelte registreringspunktene er kun representativt for den plass registreringen ble foretatt.
For trafikktviklingen for et større geografisk område henvises det til vegtrafikkindeksen.



Års- og månedsdøgntrafikk Fv 542 Svortland/Bremnes (Bømlo)

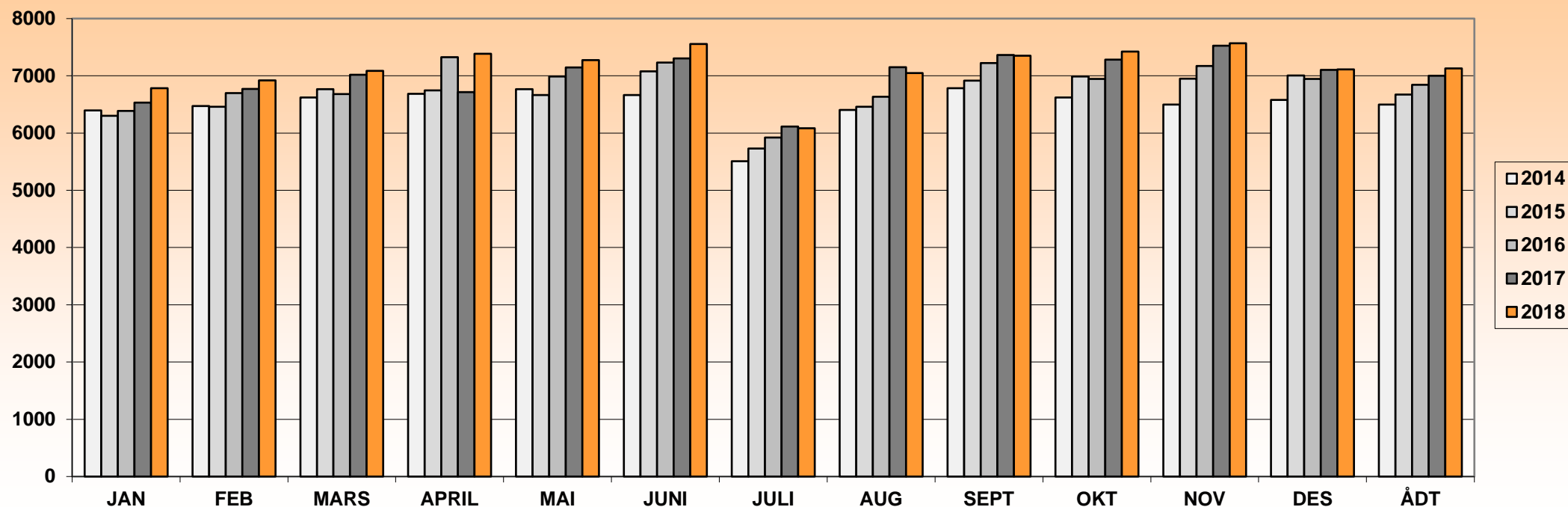

| ÅR | JAN | FEB | MARS | APRIL | MAI | JUNI | JULI | AUG | SEPT | OKT | NOV | DES | ÅDT | ÅDT tunge | % tunge | Vegident: Fv 542 hp 3 km. 4.598 |
|------|------|------|------|-------|------|------|------|------|------|------|------|------|------|-----------|---------|---------------------------------------|
| 2012 | 5831 | 5891 | 6023 | 5913 | 6428 | 6509 | 5376 | 6088 | 6154 | 6318 | 6417 | 6008 | 6079 | 324 | 5 % | Kontinuerlig fra april 2012. |
| 2013 | 5990 | 6122 | 6122 | 6629 | 6578 | 6671 | 5445 | 6182 | 6514 | 6450 | 6292 | 6258 | 6270 | 380 | 6 % | nov.2013 ingen data (beregnet verdi). |
| 2014 | 6394 | 6474 | 6623 | 6686 | 6765 | 6664 | 5510 | 6404 | 6785 | 6621 | 6497 | 6581 | 6499 | 397 | 6 % | |
| 2015 | 6302 | 6459 | 6766 | 6744 | 6666 | 7078 | 5729 | 6460 | 6917 | 6989 | 6952 | 7007 | 6672 | 362 | 5 % | |
| 2016 | 6385 | 6698 | 6680 | 7326 | 6988 | 7233 | 5920 | 6634 | 7222 | 6946 | 7170 | 6947 | 6842 | 338 | 5 % | |
| 2017 | 6532 | 6769 | 7020 | 6714 | 7146 | 7304 | 6114 | 7149 | 7366 | 7283 | 7528 | 7104 | 7002 | 376 | 5 % | |
| 2018 | 6784 | 6921 | 7086 | 7385 | 7275 | 7558 | 6082 | 7048 | 7350 | 7423 | 7568 | 7113 | 7131 | 346 | 5 % | |

Merk:

Data fra det enkelte registreringspunktene er kun representativt for den plass registreringen ble foretatt.

For trafikktviklingen for et større geografisk område henvises det til vegtrafikkindeksen.



Års- og månedsdøgntrafikk Fv 544 Halsnøy Bomstasjon

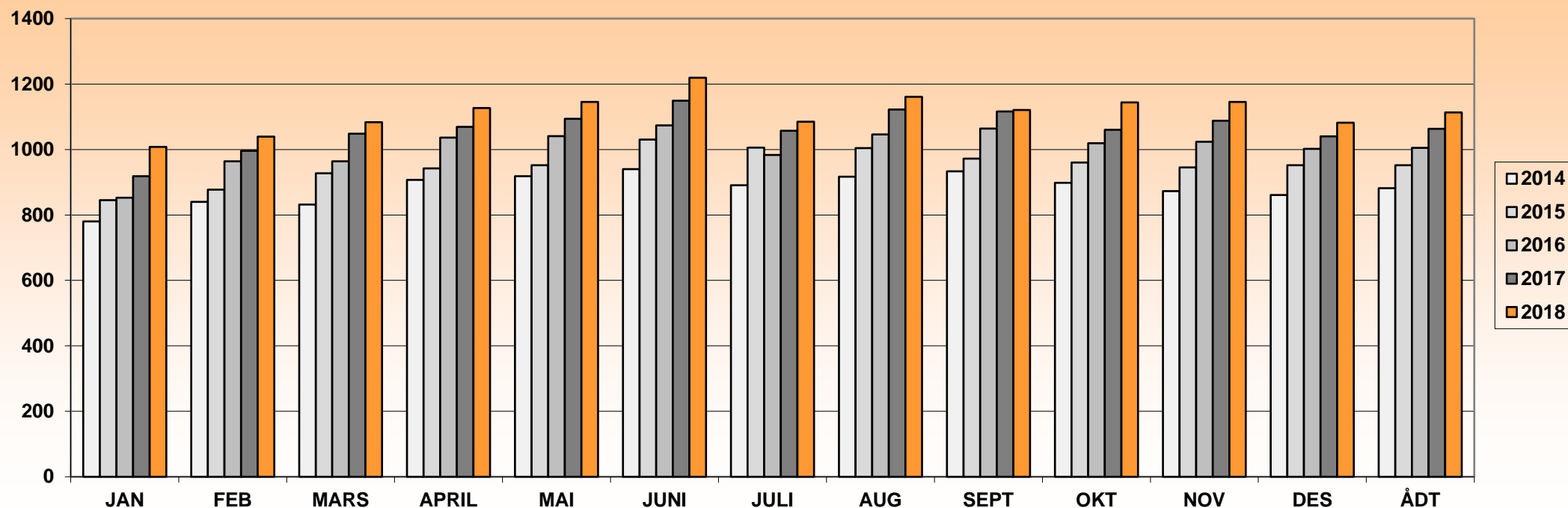

| ÅR | JAN | FEB | MARS | APRIL | MAI | JUNI | JULI | AUG | SEPT | OKT | NOV | DES | ÅDT | ÅDT tunge | % tunge | Vegident: Fv 544 HP 2 km. 5,430 |
|------|------|------|------|-------|------|------|------|------|------|------|------|------|------|-----------|---------|---------------------------------|
| 2010 | | 690 | | | | | 869 | 808 | 782 | | | | 772 | | | Periodisk. |
| 2012 | 730 | 712 | 750 | 749 | 808 | 847 | 816 | 824 | 773 | 803 | 797 | 740 | 779 | 88 | 11 % | Kontinuerlig fra 2012 |
| 2013 | 742 | 774 | 782 | 803 | 826 | 861 | 835 | 866 | 856 | 847 | 838 | 813 | 821 | 99 | 12 % | |
| 2014 | 780 | 840 | 832 | 907 | 918 | 940 | 891 | 917 | 933 | 898 | 873 | 861 | 882 | 104 | 12 % | |
| 2015 | 845 | 877 | 927 | 942 | 952 | 1030 | 1006 | 1004 | 972 | 960 | 945 | 952 | 952 | 103 | 11 % | |
| 2016 | 853 | 964 | 964 | 1036 | 1041 | 1074 | 983 | 1046 | 1064 | 1019 | 1024 | 1002 | 1005 | 106 | 11 % | |
| 2017 | 918 | 996 | 1048 | 1069 | 1094 | 1149 | 1057 | 1122 | 1116 | 1060 | 1088 | 1040 | 1063 | 107 | 10 % | |
| 2018 | 1008 | 1039 | 1083 | 1127 | 1145 | 1219 | 1085 | 1161 | 1121 | 1144 | 1145 | 1082 | 1113 | 127 | 11 % | |
| | | | | | | | | | | | | | | | | |
| | | | | | | | | | | | | | | | | |

Merk:
Data fra det enkelte registreringspunktene er kun representativt for den plass registreringen ble foretatt.
For trafikkutviklingen for et større geografisk område henvises det til vegtrafikkindeksen.



Års- og månedsdøgntrafikk Fv 544 Toftevåg X Fv.63

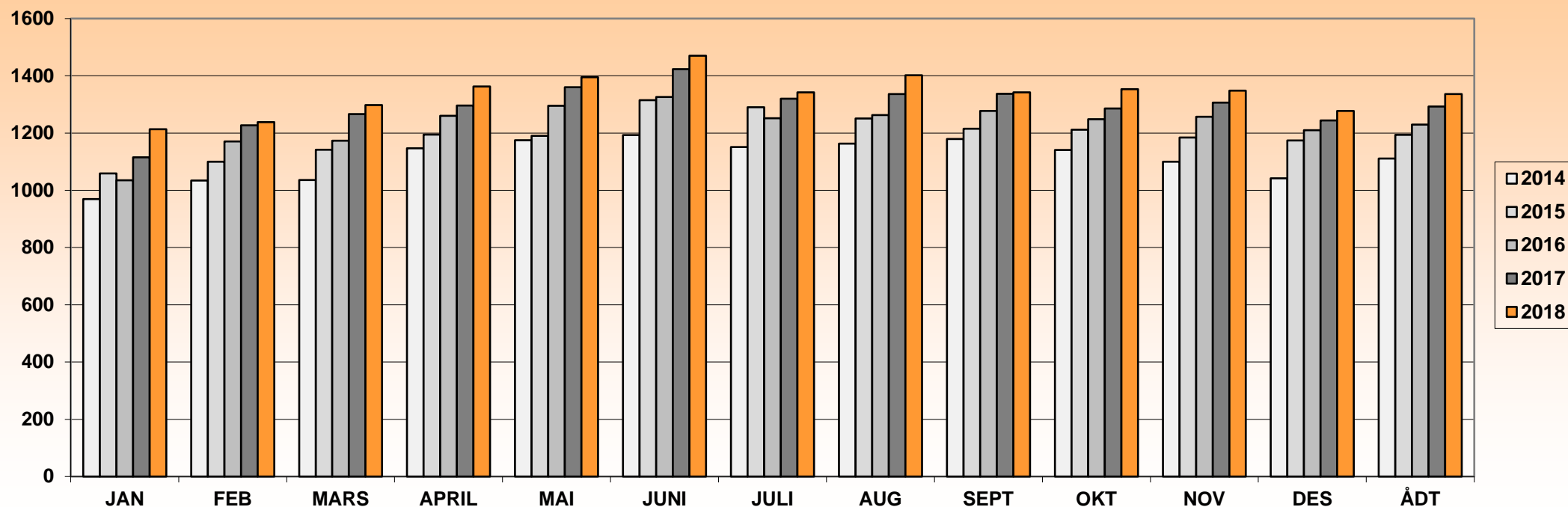

| ÅR | JAN | FEB | MARS | APRIL | MAI | JUNI | JULI | AUG | SEPT | OKT | NOV | DES | ÅDT | ÅDT tunge | % tunge | Vegident: Fv 544 HP 2 km. 5,490 |
|------|------|------|------|-------|------|------|------|------|------|------|------|------|------|-----------|---------|---------------------------------|
| 2012 | 922 | 913 | 958 | 991 | 1067 | 1073 | 1050 | 1047 | 996 | 1009 | 1009 | 915 | 996 | 90 | 9 % | Kontinuerlig fra 2012. |
| 2013 | 928 | 972 | 995 | 1023 | 1054 | 1109 | 1101 | 1094 | 1072 | 1066 | 1053 | 1011 | 1040 | 99 | 10 % | |
| 2014 | 969 | 1034 | 1036 | 1147 | 1175 | 1193 | 1151 | 1163 | 1179 | 1141 | 1100 | 1042 | 1111 | 104 | 9 % | |
| 2015 | 1059 | 1100 | 1142 | 1195 | 1190 | 1315 | 1290 | 1251 | 1215 | 1212 | 1184 | 1174 | 1194 | 104 | 9 % | |
| 2016 | 1035 | 1171 | 1173 | 1260 | 1295 | 1326 | 1252 | 1263 | 1277 | 1248 | 1257 | 1210 | 1230 | 106 | 9 % | |
| 2017 | 1115 | 1227 | 1266 | 1296 | 1360 | 1423 | 1320 | 1336 | 1337 | 1286 | 1306 | 1244 | 1293 | 108 | 8 % | |
| 2018 | 1213 | 1238 | 1298 | 1363 | 1395 | 1470 | 1342 | 1402 | 1342 | 1353 | 1348 | 1277 | 1336 | 136 | 10 % | |
| | | | | | | | | | | | | | | | | |
| | | | | | | | | | | | | | | | | |

Merk:
Data fra det enkelte registreringspunktene er kun representativt for den plass registreringen ble foretatt.
For trafikkutviklingen for et større geografisk område henvises det til vegtrafikkindeksen.



Års- og månedsdøgntrafikk Fv 544 Sæbøvik (Halsnøy)

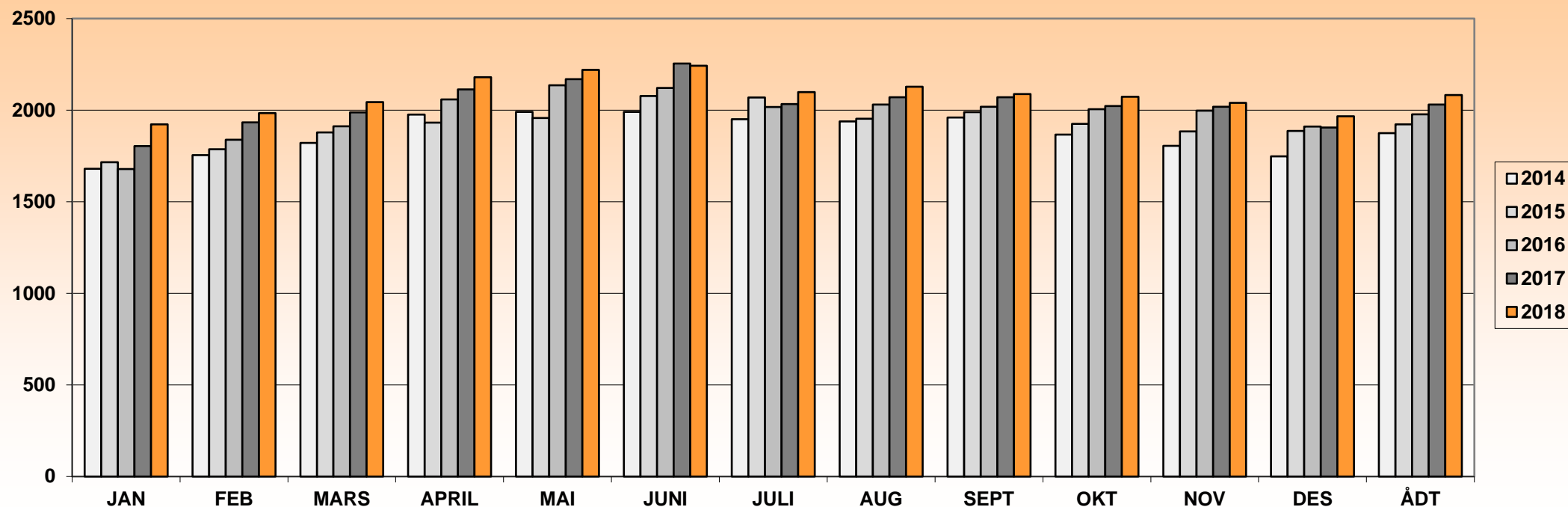

| ÅR | JAN | FEB | MARS | APRIL | MAI | JUNI | JULI | AUG | SEPT | OKT | NOV | DES | ÅDT | ÅDT tunge | % tunge | Vegident: Fv 544 HP 2 km. 5,710 |
|------|------|------|------|-------|------|------|------|------|------|------|------|------|------|-----------|---------|---------------------------------|
| 2012 | 1583 | 1620 | 1703 | 1806 | 1865 | 1865 | 1830 | 1784 | 1740 | 1748 | 1747 | 1613 | 1742 | 134 | 8 % | Kontinuerlig fra 2012. |
| 2013 | 1687 | 1742 | 1802 | 1862 | 1884 | 1895 | 1854 | 1845 | 1825 | 1806 | 1828 | 1716 | 1813 | 155 | 9 % | |
| 2014 | 1680 | 1754 | 1821 | 1976 | 1991 | 1990 | 1951 | 1938 | 1960 | 1866 | 1805 | 1748 | 1874 | 151 | 8 % | |
| 2015 | 1716 | 1786 | 1878 | 1932 | 1957 | 2077 | 2069 | 1953 | 1989 | 1925 | 1884 | 1886 | 1922 | 151 | 8 % | |
| 2016 | 1678 | 1838 | 1912 | 2059 | 2136 | 2121 | 2017 | 2030 | 2018 | 2005 | 1997 | 1910 | 1977 | 152 | 8 % | |
| 2017 | 1804 | 1933 | 1988 | 2113 | 2169 | 2255 | 2033 | 2070 | 2070 | 2022 | 2018 | 1905 | 2031 | 162 | 8 % | |
| 2018 | 1923 | 1984 | 2044 | 2180 | 2220 | 2242 | 2099 | 2128 | 2088 | 2073 | 2040 | 1967 | 2083 | 211 | 10 % | |
| | | | | | | | | | | | | | | | | |
| | | | | | | | | | | | | | | | | |

Merk:
Data fra det enkelte registreringspunktene er kun representativt for den plass registreringen ble foretatt.
For trafikkutviklingen for et større geografisk område henvises det til vegtrafikkindeksen.



Års- og månedsdøgntrafikk Fv 545 Fitjar Sentrum v/ Rådhus

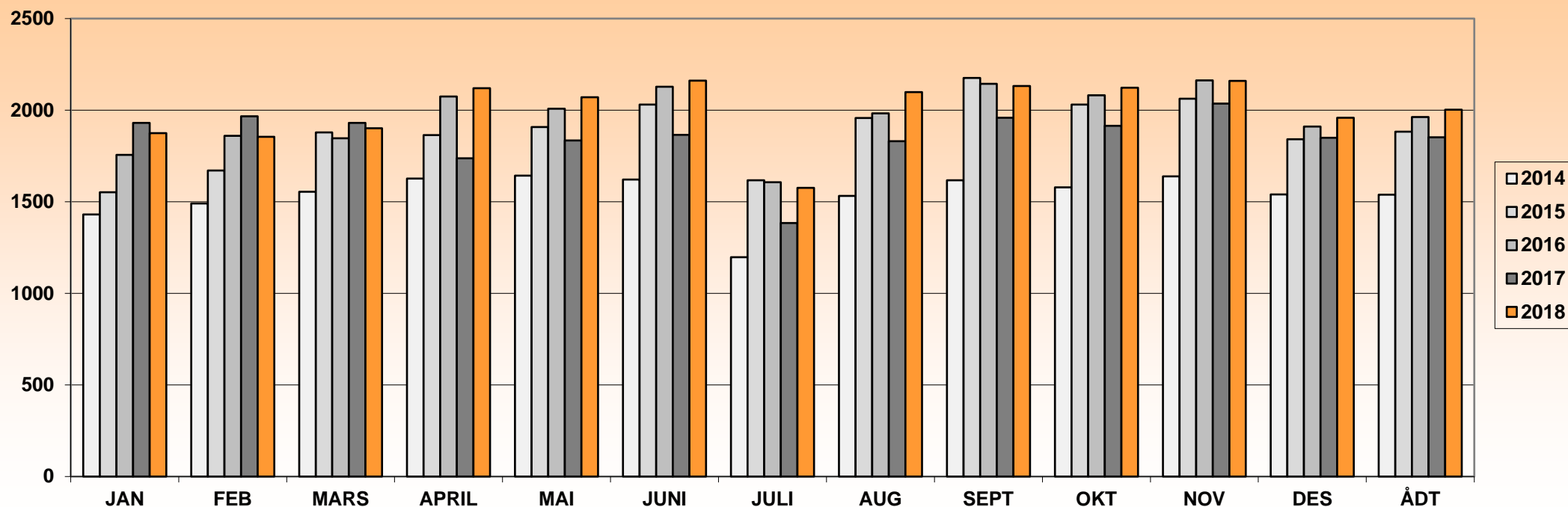

| ÅR | JAN | FEB | MARS | APRIL | MAI | JUNI | JULI | AUG | SEPT | OKT | NOV | DES | ÅDT | ÅDT tunge | % tunge | Vegident: Fv 545 HP 3 km. 6,615 |
|------|------|------|------|-------|------|------|------|------|------|------|------|------|------|-----------|---------|---|
| 2012 | 1365 | 1391 | 1408 | 1371 | 1483 | 1603 | 1359 | 1512 | 1448 | 1466 | 1453 | 1354 | 1434 | 83 | 6 % | Periodisk |
| 2013 | 1488 | 1556 | 1479 | 1636 | 1643 | 1737 | 1607 | 1650 | 1649 | 1702 | 1583 | 1450 | 1598 | 83 | 5 % | Beregnet verdi jan-feb, juli og sept.2013 |
| 2014 | 1430 | 1490 | 1554 | 1627 | 1642 | 1621 | 1197 | 1532 | 1617 | 1578 | 1638 | 1540 | 1538 | 78 | 5 % | |
| 2015 | 1552 | 1671 | 1878 | 1864 | 1908 | 2031 | 1617 | 1957 | 2176 | 2031 | 2062 | 1841 | 1882 | 103 | 5 % | |
| 2016 | 1756 | 1860 | 1846 | 2074 | 2008 | 2128 | 1607 | 1983 | 2144 | 2081 | 2163 | 1910 | 1962 | 102 | 5 % | Beregnet verdi mai og juni 2016 |
| 2017 | 1931 | 1966 | 1931 | 1737 | 1835 | 1865 | 1384 | 1831 | 1958 | 1914 | 2036 | 1849 | 1852 | 102 | 6 % | |
| 2018 | 1874 | 1855 | 1901 | 2120 | 2071 | 2161 | 1576 | 2099 | 2132 | 2123 | 2160 | 1959 | 2002 | 109 | 5 % | |
| | | | | | | | | | | | | | | | | |
| | | | | | | | | | | | | | | | | |
| | | | | | | | | | | | | | | | | |

Merk:
Data fra det enkelte registreringspunktene er kun representativt for den plass registreringen ble foretatt.
For trafikkutviklingen for et større geografisk område henvises det til vegtrafikkindeksen.



Års- og månedsdøgntrafikk Fv 545 Fitjar Sentrum v/ Sparebanken vest

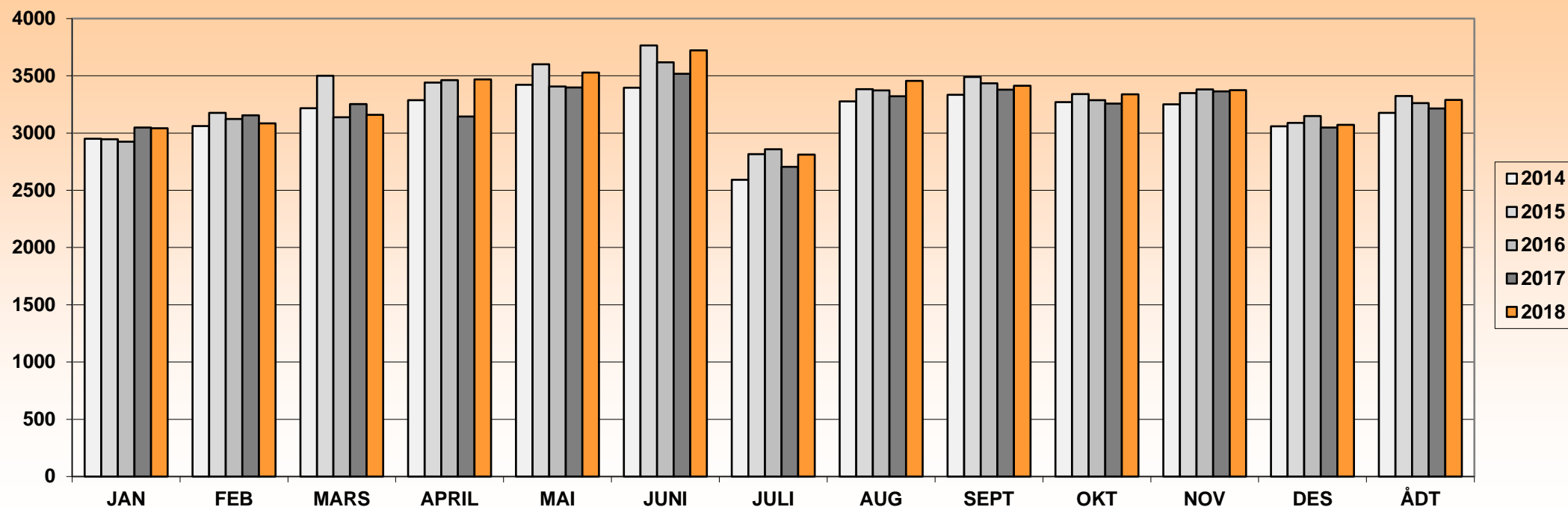

| ÅR | JAN | FEB | MARS | APRIL | MAI | JUNI | JULI | AUG | SEPT | OKT | NOV | DES | ÅDT | ÅDT tunge | % tunge | Vegident: Fv 545 HP 3 km. 6,700 |
|------|------|------|------|-------|------|------|------|------|------|------|------|------|------|-----------|---------|--|
| 2012 | 3025 | 3066 | 3343 | 3123 | 3350 | 3550 | 3117 | 3494 | 3252 | 3263 | 3198 | 3067 | 3238 | 173 | 5 % | Beregnet data fra 12 juli 2012 til 22.feb.2013 |
| 2013 | 2973 | 3087 | 3080 | 3385 | 3415 | 3666 | 3327 | 3360 | 3264 | 3114 | 3150 | 3063 | 3240 | 156 | 5 % | Beregnet data 16 juni-01 august 2013 |
| 2014 | 2950 | 3062 | 3216 | 3287 | 3421 | 3397 | 2591 | 3276 | 3335 | 3270 | 3252 | 3059 | 3176 | 145 | 5 % | |
| 2015 | 2946 | 3176 | 3501 | 3441 | 3600 | 3765 | 2816 | 3383 | 3490 | 3340 | 3349 | 3088 | 3324 | 161 | 5 % | |
| 2016 | 2924 | 3123 | 3138 | 3462 | 3406 | 3618 | 2859 | 3373 | 3434 | 3287 | 3382 | 3148 | 3261 | 153 | 5 % | |
| 2017 | 3049 | 3154 | 3253 | 3145 | 3399 | 3518 | 2705 | 3321 | 3378 | 3257 | 3364 | 3048 | 3215 | 161 | 5 % | |
| 2018 | 3042 | 3085 | 3160 | 3469 | 3529 | 3722 | 2812 | 3456 | 3414 | 3339 | 3375 | 3072 | 3289 | 172 | 5 % | |
| | | | | | | | | | | | | | | | | |
| | | | | | | | | | | | | | | | | |

Merk:
Data fra det enkelte registreringspunktene er kun representativt for den plass registreringen ble foretatt.
For trafikkutviklingen for et større geografisk område henvises det til vegtrafikkindeksen.



Års- og månedsdøgntrafikk Fv 546 Fanaveien ved Rådal

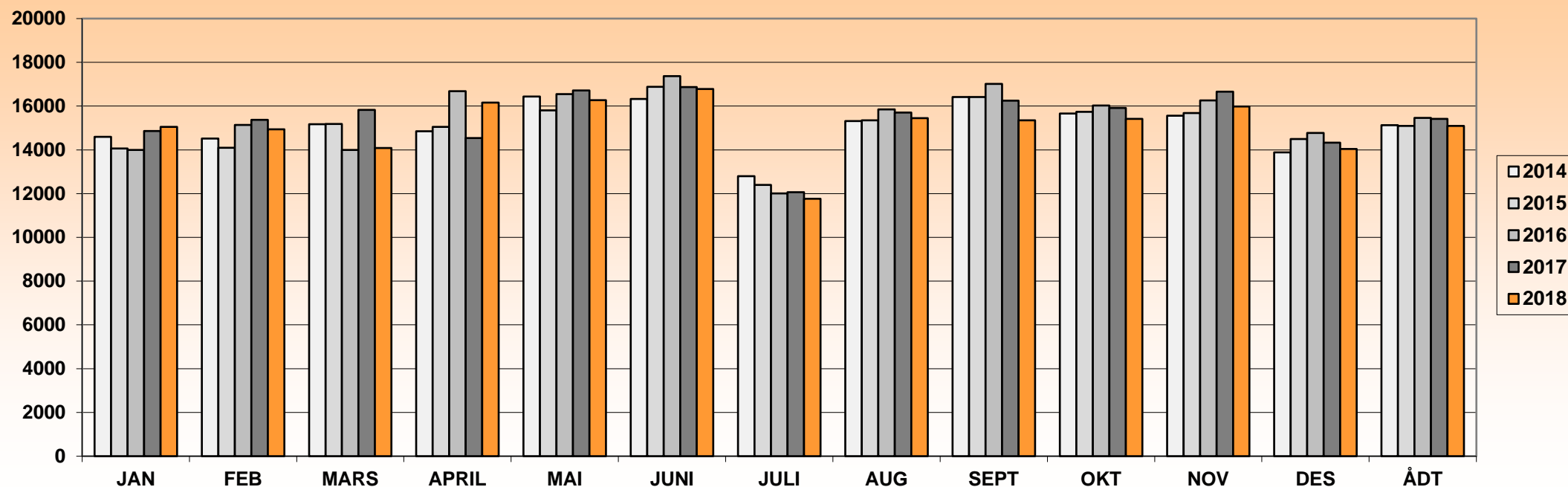

| ÅR | JAN | FEB | MARS | APRIL | MAI | JUNI | JULI | AUG | SEPT | OKT | NOV | DES | ÅDT | ÅDT tunge | % tunge | Vegident: Fv 546 HP 1 km. 1,180 |
|------|-------|-------|-------|-------|-------|-------|-------|-------|-------|-------|-------|-------|-------|-----------|---------|---------------------------------|
| 2011 | 13642 | 14081 | 14488 | 13803 | 15016 | 15476 | 12508 | 15134 | 15682 | 14753 | 14935 | 14505 | 14500 | 1523 | 11 % | periodisk |
| 2013 | 14011 | 14334 | 13171 | 15173 | 14773 | 15848 | 12742 | 15196 | 15567 | 15703 | 15522 | 13715 | 14639 | 1449 | 10 % | kontinuerlig fra 16.sept.2013 |
| 2014 | 14599 | 14515 | 15173 | 14853 | 16438 | 16327 | 12797 | 15312 | 16415 | 15659 | 15557 | 13889 | 15126 | 1598 | 11 % | |
| 2015 | 14059 | 14096 | 15185 | 15054 | 15802 | 16879 | 12403 | 15348 | 16417 | 15733 | 15682 | 14495 | 15094 | 1606 | 11 % | |
| 2016 | 13994 | 15140 | 13992 | 16682 | 16553 | 17365 | 12012 | 15847 | 17014 | 16029 | 16263 | 14771 | 15459 | 2105 | 14 % | |
| 2017 | 14866 | 15377 | 15830 | 14542 | 16711 | 16866 | 12070 | 15707 | 16252 | 15921 | 16655 | 14327 | 15421 | 2380 | 15 % | |
| 2018 | 15054 | 14939 | 14082 | 16161 | 16276 | 16780 | 11765 | 15454 | 15354 | 15415 | 15980 | 14035 | 15099 | 2284 | 15 % | |

Merk:

Data fra det enkelte registreringspunktene er kun representativt for den plass registreringen ble foretatt.

For trafikkutviklingen for et større geografisk område henvises det til vegtrafikkindeksen.



Års- og månedsdøgntrafikk Fv 546 Fana ved Kirkevoll skule (v /Golfbanen)

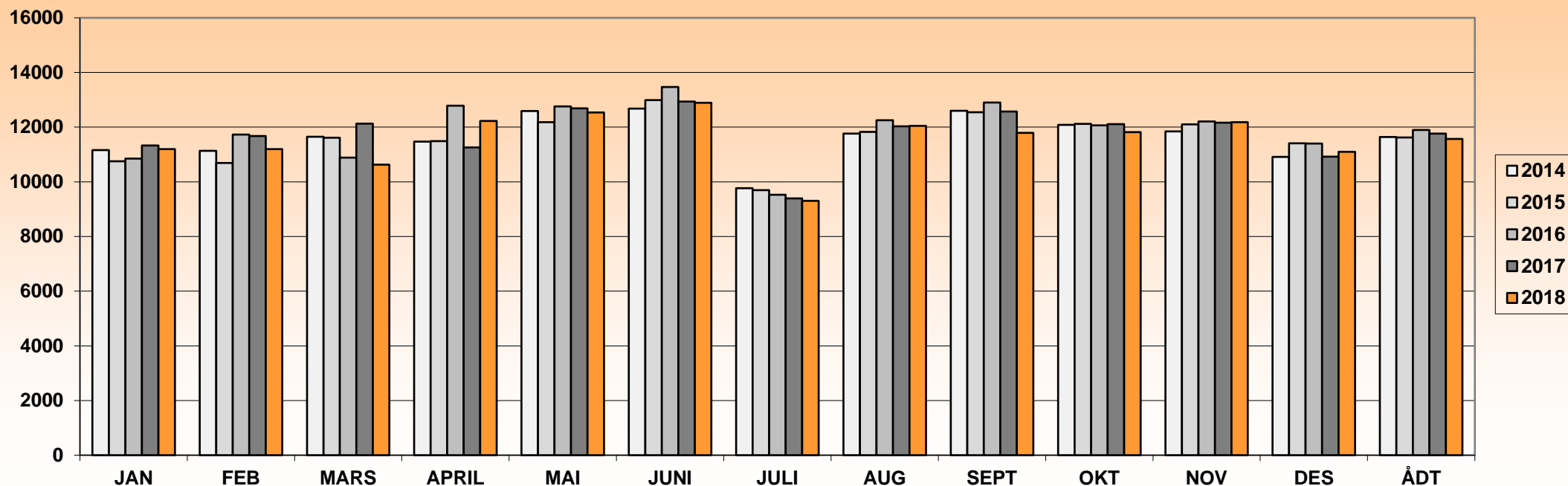

| ÅR | JAN | FEB | MARS | APRIL | MAI | JUNI | JULI | AUG | SEPT | OKT | NOV | DES | ÅDT | ÅDT tunge | % tunge | Vegident: Fv 546 HP 1 km. 3,674 |
|------|-------|-------|-------|-------|-------|-------|------|-------|-------|-------|-------|-------|-------|-----------|---------|---------------------------------|
| 2010 | 9238 | 9579 | 9677 | 10547 | 11203 | 11919 | 9405 | 10950 | 11786 | 10942 | 11420 | 10203 | 10572 | 734 | 7 % | |
| 2011 | 9809 | 10618 | 10782 | 11120 | 12730 | 12388 | 9634 | 11857 | 12415 | 11711 | 11997 | 11126 | 11348 | 842 | 7 % | |
| 2012 | 10885 | 10924 | 11603 | 10990 | 12425 | 12757 | 9580 | 11816 | 12143 | 11891 | 12061 | 10576 | 11468 | 819 | 7 % | |
| 2013 | 10954 | 11114 | 10595 | 12163 | 12384 | 12663 | 9648 | 11761 | 12112 | 12007 | 11876 | 10775 | 11500 | 834 | 7 % | |
| 2014 | 11158 | 11134 | 11649 | 11468 | 12593 | 12682 | 9764 | 11763 | 12602 | 12081 | 11841 | 10913 | 11636 | 970 | 8 % | |
| 2015 | 10753 | 10686 | 11613 | 11493 | 12181 | 12994 | 9696 | 11823 | 12550 | 12120 | 12105 | 11406 | 11619 | 940 | 8 % | |
| 2016 | 10852 | 11727 | 10888 | 12783 | 12763 | 13471 | 9523 | 12253 | 12904 | 12068 | 12213 | 11402 | 11894 | 1165 | 10 % | |
| 2017 | 11328 | 11680 | 12127 | 11255 | 12691 | 12938 | 9398 | 12027 | 12572 | 12107 | 12163 | 10921 | 11763 | 1211 | 10 % | |
| 2018 | 11194 | 11198 | 10632 | 12229 | 12541 | 12895 | 9304 | 12047 | 11788 | 11822 | 12186 | 11100 | 11573 | 1115 | 10 % | |

Merk:

Data fra det enkelte registreringspunktene er kun representativt for den plass registreringen ble foretatt.

For trafikkutviklingen for et større geografisk område henvises det til vegtrafikkindeksen.



Års- og månedsdøgntrafikk Fv 546 Haugland (Austevoll)

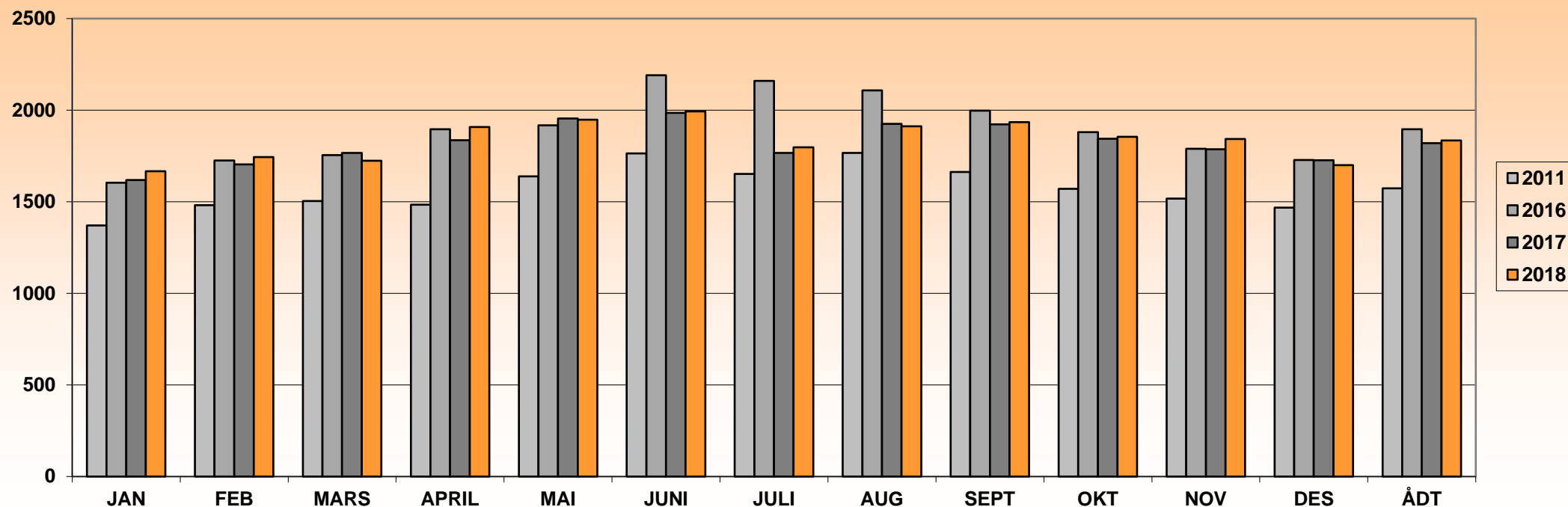

| ÅR | JAN | FEB | MARS | APRIL | MAI | JUNI | JULI | AUG | SEPT | OKT | NOV | DES | ÅDT | ÅDT tunge | % tunge | Vegident: FV 546 HP 6 km.3,115 |
|------|------|------|------|-------|------|------|------|------|------|------|------|------|------|-----------|---------|--------------------------------|
| 2011 | 1370 | 1481 | 1504 | 1484 | 1639 | 1764 | 1652 | 1767 | 1662 | 1570 | 1517 | 1468 | 1573 | | | Periodisk |
| 2016 | 1604 | 1725 | 1754 | 1896 | 1917 | 2191 | 2160 | 2108 | 1997 | 1880 | 1789 | 1728 | 1896 | 123 | 6 % | Kontinuerlig fra 21.12.2016 |
| 2017 | 1618 | 1704 | 1767 | 1836 | 1954 | 1985 | 1766 | 1925 | 1922 | 1844 | 1787 | 1726 | 1820 | 133 | 7 % | |
| 2018 | 1667 | 1744 | 1724 | 1908 | 1948 | 1993 | 1797 | 1912 | 1935 | 1855 | 1843 | 1700 | 1835 | 133 | 7 % | |
| | | | | | | | | | | | | | | | | |
| | | | | | | | | | | | | | | | | |
| | | | | | | | | | | | | | | | | |

Merk:
Data fra det enkelte registreringspunktene er kun representativt for den plass registreringen ble foretatt.
For trafikkutviklingen for et større geografisk område henvises det til vegtrafikkindeksen.



Års- og månedsdøgntrafikk Fv 546 Knivhaugen (Austevoll)

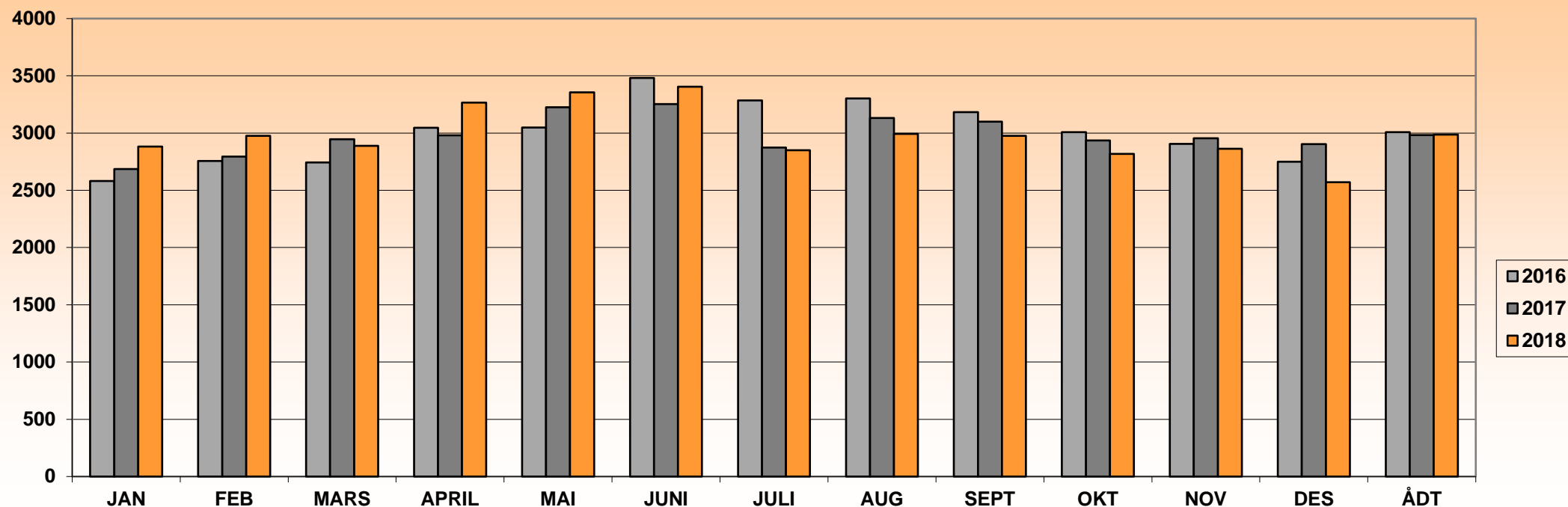

| ÅR | JAN | FEB | MARS | APRIL | MAI | JUNI | JULI | AUG | SEPT | OKT | NOV | DES | ÅDT | ÅDT tunge | % tunge | Vegident: FV 546 HP 6 km.3,200 |
|------|------|------|------|-------|------|------|------|------|------|------|------|------|------|-----------|---------|--------------------------------|
| 2016 | 2582 | 2756 | 2743 | 3046 | 3049 | 3481 | 3285 | 3303 | 3183 | 3008 | 2905 | 2750 | 3008 | 136 | 5 % | Kontinuerlig fra 21.12.2016 |
| 2017 | 2685 | 2795 | 2946 | 2980 | 3225 | 3253 | 2873 | 3132 | 3100 | 2935 | 2955 | 2904 | 2982 | 170 | 6 % | |
| 2018 | 2882 | 2976 | 2888 | 3267 | 3355 | 3404 | 2851 | 2994 | 2975 | 2817 | 2863 | 2570 | 2986 | 180 | 6 % | |
| | | | | | | | | | | | | | | | | |
| | | | | | | | | | | | | | | | | |
| | | | | | | | | | | | | | | | | |
| | | | | | | | | | | | | | | | | |
| | | | | | | | | | | | | | | | | |
| | | | | | | | | | | | | | | | | |
| | | | | | | | | | | | | | | | | |

Merk:
 Data fra det enkelte registreringspunktene er kun representativt for den plass registreringen ble foretatt.
 For trafikkutviklingen for et større geografisk område henvises det til vegtrafikkindeksen.



Års- og månedsdøgntrafikk Fv 546 Storhaugen (Austevoll)

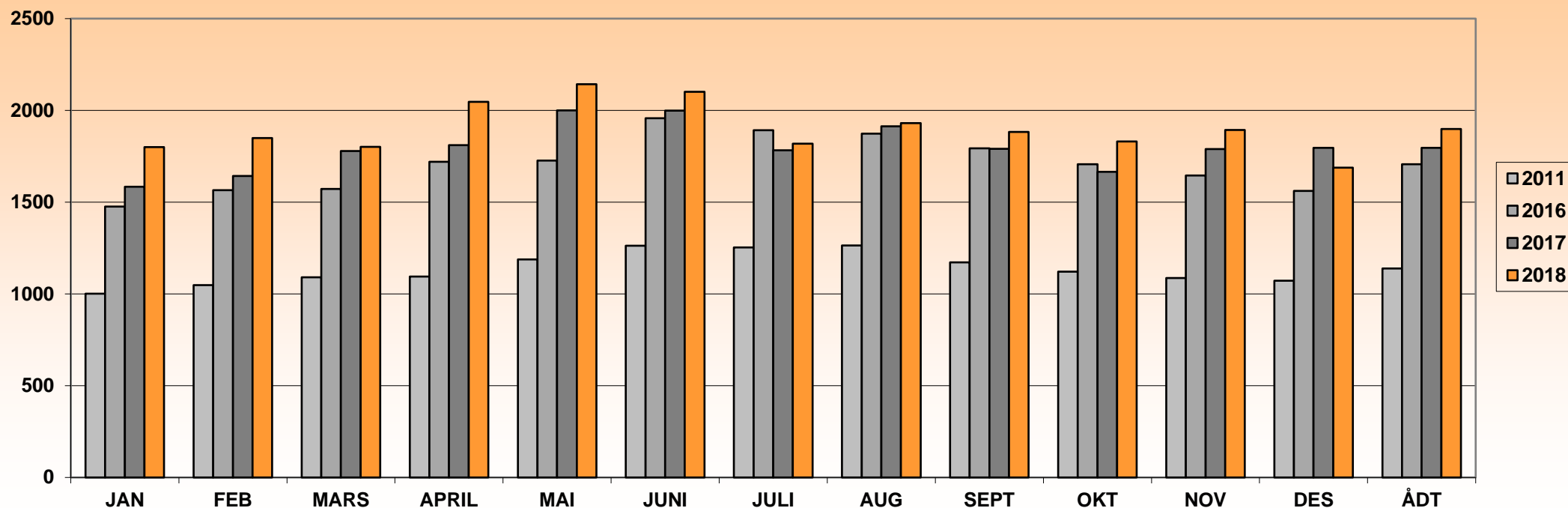

| ÅR | JAN | FEB | MARS | APRIL | MAI | JUNI | JULI | AUG | SEPT | OKT | NOV | DES | ÅDT | ÅDT tunge | % tunge | Vegident: FV 546 HP 53 km.0,035 |
|------|------|------|------|-------|------|------|------|------|------|------|------|------|------|-----------|---------|---------------------------------|
| 2011 | 1001 | 1048 | 1090 | 1094 | 1188 | 1263 | 1253 | 1264 | 1172 | 1121 | 1086 | 1072 | 1138 | | | Periodisk. |
| 2016 | 1476 | 1565 | 1572 | 1720 | 1727 | 1957 | 1892 | 1873 | 1793 | 1707 | 1645 | 1561 | 1707 | 83 | 5 % | Kontinuerlig fra 21.12.2016 |
| 2017 | 1584 | 1642 | 1778 | 1810 | 2000 | 1998 | 1782 | 1913 | 1791 | 1665 | 1789 | 1796 | 1796 | 85 | 5 % | |
| 2018 | 1800 | 1849 | 1801 | 2046 | 2143 | 2101 | 1818 | 1931 | 1882 | 1830 | 1893 | 1688 | 1898 | 95 | 5 % | |
| | | | | | | | | | | | | | | | | |
| | | | | | | | | | | | | | | | | |
| | | | | | | | | | | | | | | | | |
| | | | | | | | | | | | | | | | | |

Merk:
Data fra det enkelte registreringspunktene er kun representativt for den plass registreringen ble foretatt.
For trafikkutviklingen for et større geografisk område henvises det til vegtrafikkindeksen.



Års- og månedsdøgntrafikk Fv 550 Nå

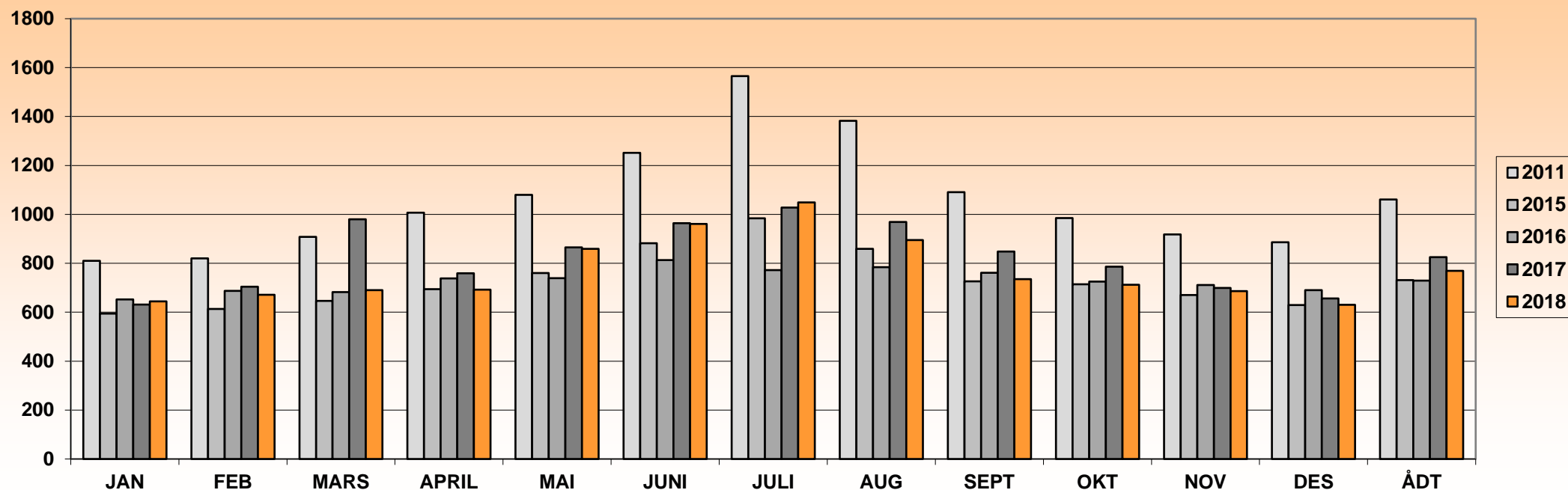

| ÅR | JAN | FEB | MARS | APRIL | MAI | JUNI | JULI | AUG | SEPT | OKT | NOV | DES | ÅDT | ÅDT tunge | % tunge | Vegident: FV 550 HP 3 km.4,650 |
|------|-----|-----|------|-------|------|------|------|------|------|-----|-----|-----|------|-----------|---------|--------------------------------|
| 2011 | 810 | 820 | 908 | 1007 | 1080 | 1252 | 1565 | 1382 | 1091 | 985 | 918 | 886 | 1061 | 131 | 12 % | Periodisk. |
| 2015 | 594 | 613 | 646 | 694 | 760 | 882 | 984 | 859 | 726 | 714 | 670 | 629 | 731 | 100 | 14 % | Periodisk. |
| 2016 | 652 | 687 | 682 | 738 | 739 | 813 | 772 | 784 | 761 | 725 | 711 | 690 | 729 | 86 | 12 % | Kontinuerlig fra 08.12.2016 |
| 2017 | 631 | 704 | 980 | 759 | 865 | 964 | 1028 | 969 | 848 | 786 | 699 | 656 | 825 | 110 | 13 % | |
| 2018 | 644 | 671 | 690 | 692 | 859 | 961 | 1049 | 895 | 735 | 712 | 686 | 630 | 769 | 101 | 13 % | |

Merk:

Data fra det enkelte registreringspunktene er kun representativt for den plass registreringen ble foretatt.

For trafikkutviklingen for et større geografisk område henvises det til vegtrafikkindeksen.



Års- og månedsdøgntrafikk Fv 551 Austrepollen v/Gjerde (X Fv.107)

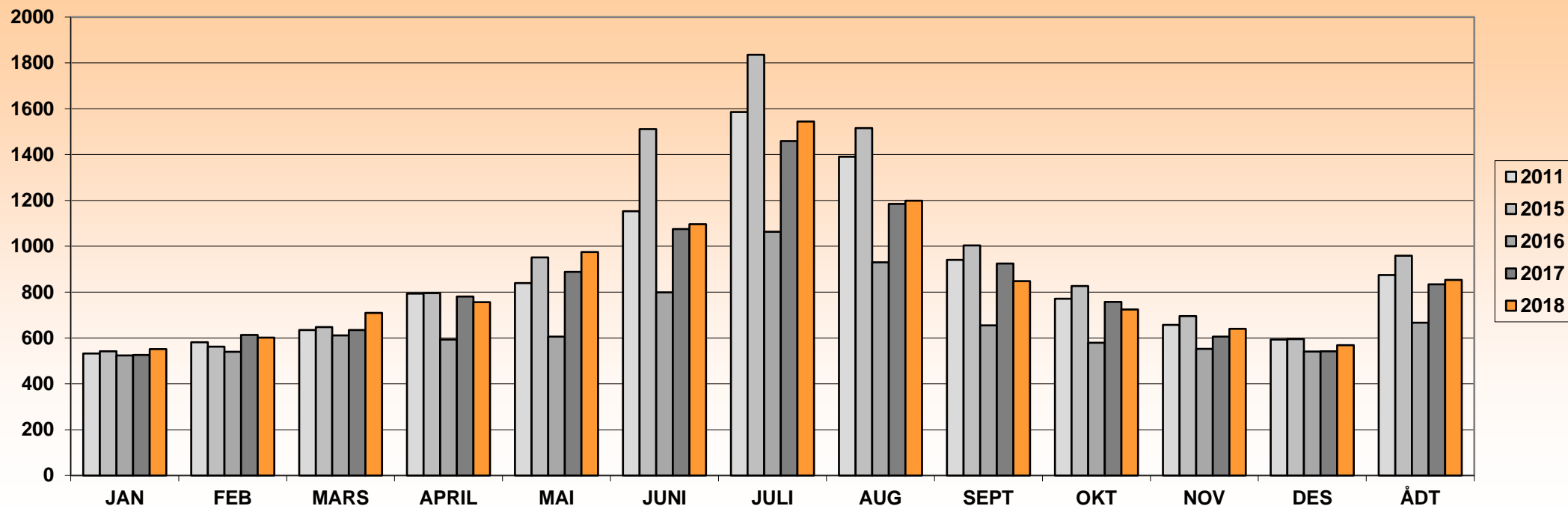

| ÅR | JAN | FEB | MARS | APRIL | MAI | JUNI | JULI | AUG | SEPT | OKT | NOV | DES | ÅDT | ÅDT tunge | % tunge | Vegident: FV 551 HP 3 km.3,400 |
|------|-----|-----|------|-------|-----|------|------|------|------|-----|-----|-----|-----|-----------|---------|---|
| 2011 | 532 | 581 | 635 | 794 | 839 | 1153 | 1586 | 1391 | 941 | 771 | 657 | 593 | 875 | 110 | 13 % | Periodisk ved hp 2 meter 2420. (Furuberg) |
| 2015 | 542 | 562 | 647 | 796 | 951 | 1511 | 1836 | 1516 | 1004 | 827 | 696 | 595 | 959 | 117 | 12 % | Periodisk ved hp 2 meter 2420. (Furuberg) |
| 2016 | 524 | 540 | 611 | 593 | 606 | 799 | 1063 | 930 | 655 | 579 | 553 | 541 | 667 | 79 | 12 % | Kontinuerlig fra 08.12.2016 |
| 2017 | 526 | 613 | 635 | 781 | 889 | 1075 | 1459 | 1185 | 925 | 757 | 606 | 542 | 834 | 115 | 14 % | |
| 2018 | 552 | 602 | 709 | 756 | 975 | 1097 | 1544 | 1199 | 848 | 724 | 640 | 569 | 853 | 122 | 14 % | |
| | | | | | | | | | | | | | | | | |
| | | | | | | | | | | | | | | | | |

Merk:

Data fra det enkelte registreringspunktene er kun representativt for den plass registreringen ble foretatt.

For trafikkutviklingen for et større geografisk område henvises det til vegtrafikkindeksen.



Års- og månedsdøgntrafikk Fv 551 Folgefonntunnelen

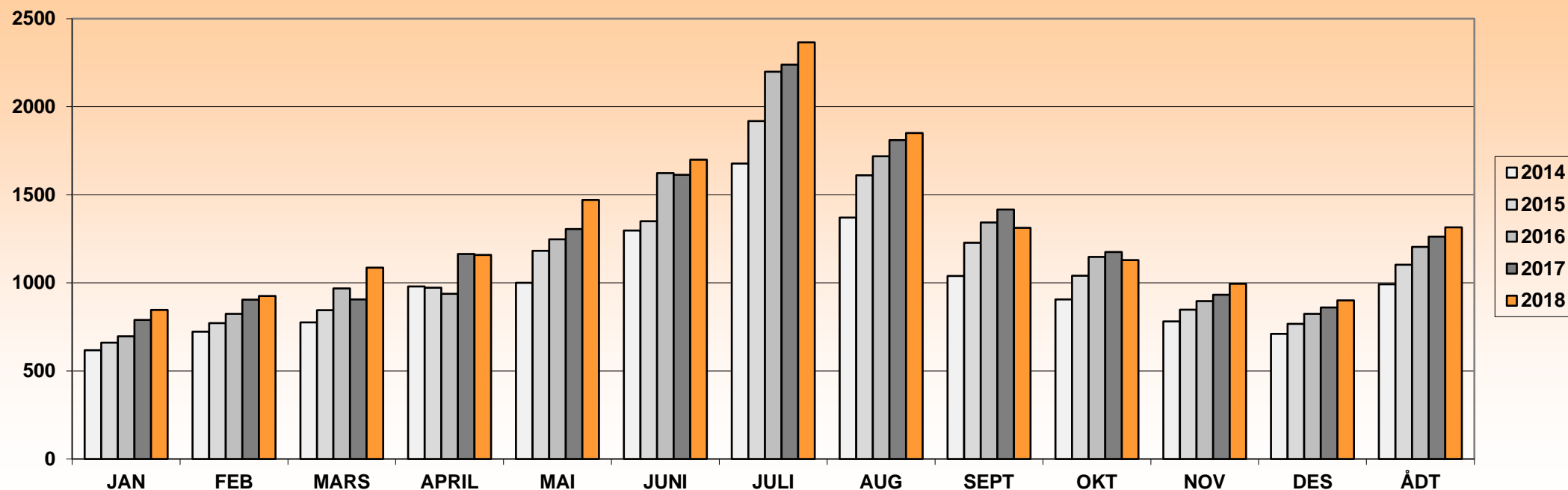

| ÅR | JAN | FEB | MARS | APRIL | MAI | JUNI | JULI | AUG | SEPT | OKT | NOV | DES | ÅDT | ÅDT tunge | % tunge | Vegident: FV 551 HP 4 km.12,430 |
|------|-----|-----|------|-------|------|------|------|------|------|------|-----|-----|------|-----------|---------|------------------------------------|
| 2010 | 395 | 440 | 472 | 543 | 692 | 783 | 1131 | 893 | 702 | 584 | 504 | 443 | 633 | 99 | 16 % | |
| 2011 | 395 | 467 | 514 | 640 | 682 | 862 | 1147 | 916 | 701 | 597 | 540 | 508 | 666 | 108 | 16 % | |
| 2012 | 486 | 533 | 594 | 681 | 775 | 889 | 1223 | 1038 | 957 | 863 | 718 | 675 | 787 | 121 | 15 % | |
| 2013 | 649 | 726 | 861 | 857 | 996 | 1185 | 1668 | 1347 | 993 | 855 | 694 | 649 | 959 | 145 | 15 % | |
| 2014 | 617 | 723 | 776 | 979 | 1001 | 1297 | 1678 | 1371 | 1039 | 906 | 781 | 711 | 992 | 158 | 16 % | |
| 2015 | 660 | 771 | 845 | 972 | 1182 | 1350 | 1919 | 1611 | 1228 | 1041 | 848 | 767 | 1103 | 176 | 16 % | |
| 2016 | 696 | 824 | 968 | 938 | 1247 | 1623 | 2199 | 1719 | 1343 | 1148 | 896 | 824 | 1204 | 184 | 15 % | Bomstasjonen opphevet 15.juni.2016 |
| 2017 | 790 | 905 | 906 | 1164 | 1305 | 1614 | 2239 | 1810 | 1417 | 1175 | 932 | 860 | 1262 | 195 | 15 % | |
| 2018 | 847 | 925 | 1087 | 1158 | 1470 | 1699 | 2365 | 1851 | 1313 | 1129 | 995 | 901 | 1315 | 201 | 15 % | |

Merk:

Data fra det enkelte registreringspunktene er kun representativt for den plass registreringen ble foretatt.

For trafikkutviklingen for et større geografisk område henvises det til vegtrafikkindeksen.



Års- og månedsdøgntrafikk Fv 552 Moberg

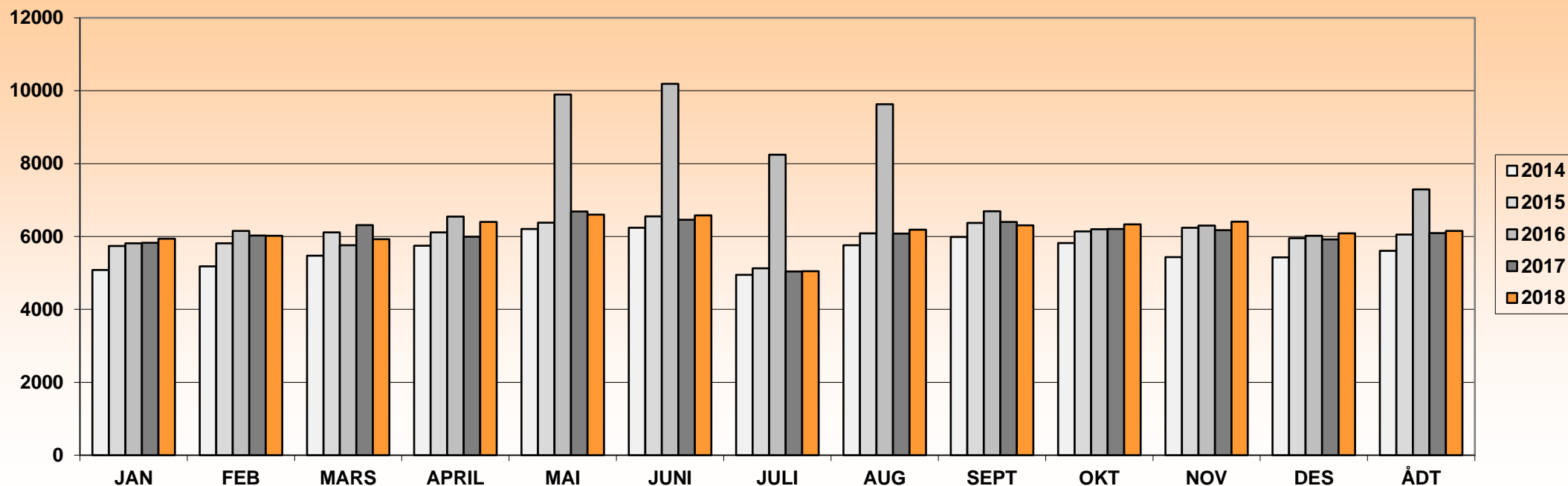

| ÅR | JAN | FEB | MARS | APRIL | MAI | JUNI | JULI | AUG | SEPT | OKT | NOV | DES | ÅDT | ÅDT tunge | % tunge | Vegident: FV 552 hp 1 km. 0,228 |
|------|------|------|------|-------|------|-------|------|------|------|------|------|------|------|-----------|---------|---|
| 2010 | 5176 | 5325 | 5356 | 5621 | 5938 | 6078 | 4931 | 5517 | 5708 | 5537 | 5734 | 5286 | 5516 | 287 | 5 % | Beregnet data 1-18 jan 2010 |
| 2011 | 5035 | 5529 | 5490 | 5419 | 5719 | 5810 | 4663 | 5323 | 5429 | 5250 | 5344 | 5240 | 5351 | 313 | 6 % | |
| 2012 | 5163 | 5315 | 5615 | 5537 | 6013 | 6016 | 4672 | 5528 | 5418 | 5213 | 5281 | 5179 | 5412 | 362 | 7 % | |
| 2013 | 5312 | 5332 | 5229 | 5613 | 5976 | 6135 | 4841 | 5721 | 5818 | 5492 | 5394 | 5024 | 5489 | 338 | 6 % | |
| 2014 | 5079 | 5178 | 5474 | 5746 | 6204 | 6239 | 4946 | 5762 | 5989 | 5823 | 5431 | 5427 | 5609 | 311 | 6 % | |
| 2015 | 5739 | 5815 | 6111 | 6111 | 6382 | 6554 | 5125 | 6086 | 6373 | 6138 | 6240 | 5951 | 6051 | 313 | 5 % | |
| 2016 | 5813 | 6155 | 5758 | 6548 | 9894 | 10186 | 8241 | 9628 | 6693 | 6198 | 6298 | 6022 | 7290 | 459 | 6 % | Økt trafikk mai-august pga E39 delvis stengt! |
| 2017 | 5830 | 6025 | 6312 | 5995 | 6683 | 6461 | 5039 | 6079 | 6397 | 6205 | 6171 | 5917 | 6092 | 318 | 5 % | beregnet verdi 17.nov-20.des. teknisk feil. |
| 2018 | 5942 | 6017 | 5925 | 6399 | 6599 | 6581 | 5046 | 6186 | 6305 | 6330 | 6407 | 6086 | 6151 | 345 | 6 % | |

Merk:

Data fra det enkelte registreringspunktene er kun representativt for den plass registreringen ble foretatt.

For trafikkutviklingen for et større geografisk område henvises det til vegtrafikkindeksen.



Års- og månedsdøgntrafikk Fv 552 Hattvik (Fartstavle)

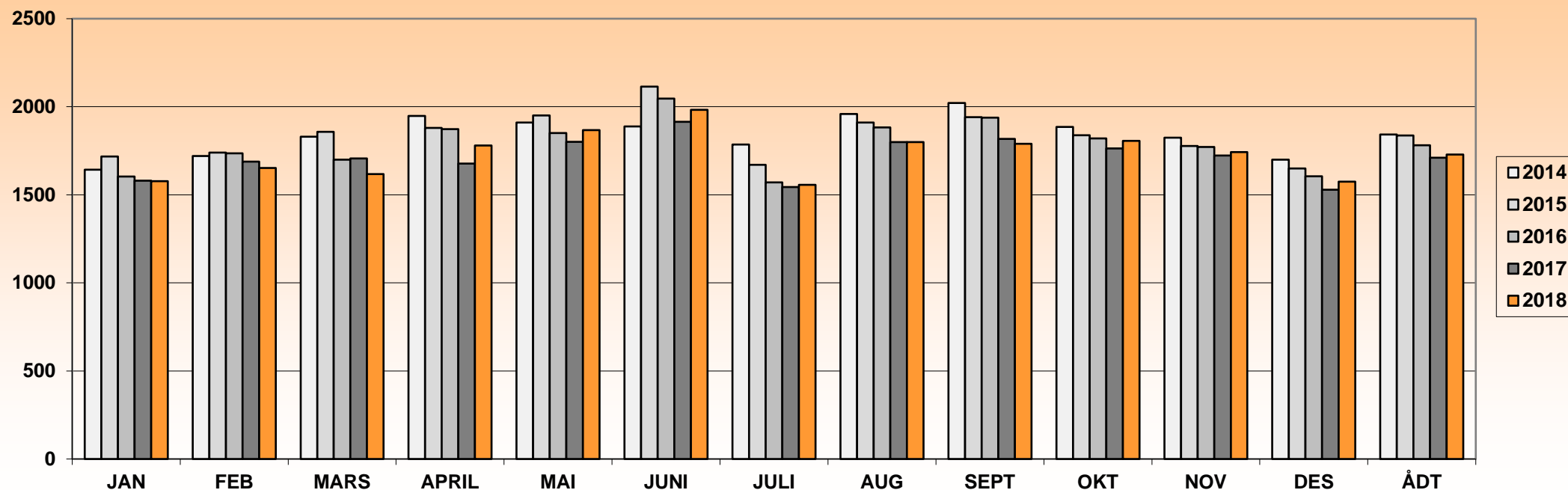

| ÅR | JAN | FEB | MARS | APRIL | MAI | JUNI | JULI | AUG | SEPT | OKT | NOV | DES | ÅDT | ÅDT tunge | % tunge | Vegident: FV 552 hp 2 km. 1,200 |
|------|------|------|------|-------|------|------|------|------|------|------|------|------|------|-----------|---------|---------------------------------|
| 2010 | 1426 | 1483 | 1548 | 1647 | 1733 | 1944 | 1655 | 1817 | 1808 | 1691 | 1680 | 1532 | 1664 | 115 | 7 % | |
| 2011 | 1462 | 1570 | 1634 | 1680 | 1795 | 1932 | 1634 | 1813 | 1804 | 1740 | 1726 | 1616 | 1701 | 125 | 7 % | |
| 2012 | 1571 | 1572 | 1668 | 1677 | 1833 | 1956 | 1620 | 1840 | 1747 | 1752 | 1699 | 1505 | 1703 | 120 | 7 % | |
| 2013 | 1518 | 1615 | 1638 | 1852 | 1842 | 1948 | 1722 | 1832 | 1938 | 2033 | 1831 | 1614 | 1782 | 126 | 7 % | |
| 2014 | 1642 | 1721 | 1830 | 1948 | 1910 | 1888 | 1786 | 1959 | 2022 | 1885 | 1824 | 1699 | 1843 | 128 | 7 % | |
| 2015 | 1717 | 1740 | 1858 | 1880 | 1950 | 2114 | 1671 | 1910 | 1941 | 1838 | 1777 | 1649 | 1837 | 122 | 7 % | |
| 2016 | 1604 | 1736 | 1699 | 1873 | 1851 | 2046 | 1571 | 1882 | 1938 | 1820 | 1772 | 1605 | 1782 | 112 | 6 % | |
| 2017 | 1580 | 1688 | 1707 | 1677 | 1801 | 1914 | 1544 | 1800 | 1817 | 1763 | 1723 | 1529 | 1711 | 103 | 6 % | |
| 2018 | 1577 | 1652 | 1617 | 1780 | 1868 | 1983 | 1557 | 1800 | 1789 | 1807 | 1743 | 1575 | 1728 | 115 | 7 % | |

Merk:

Data fra det enkelte registreringspunktene er kun representativt for den plass registreringen ble foretatt.

For trafikkutviklingen for et større geografisk område henvises det til vegtrafikkindeksen.



Års- og månedsdøgntrafikk Fv 555 Fjell Kirke

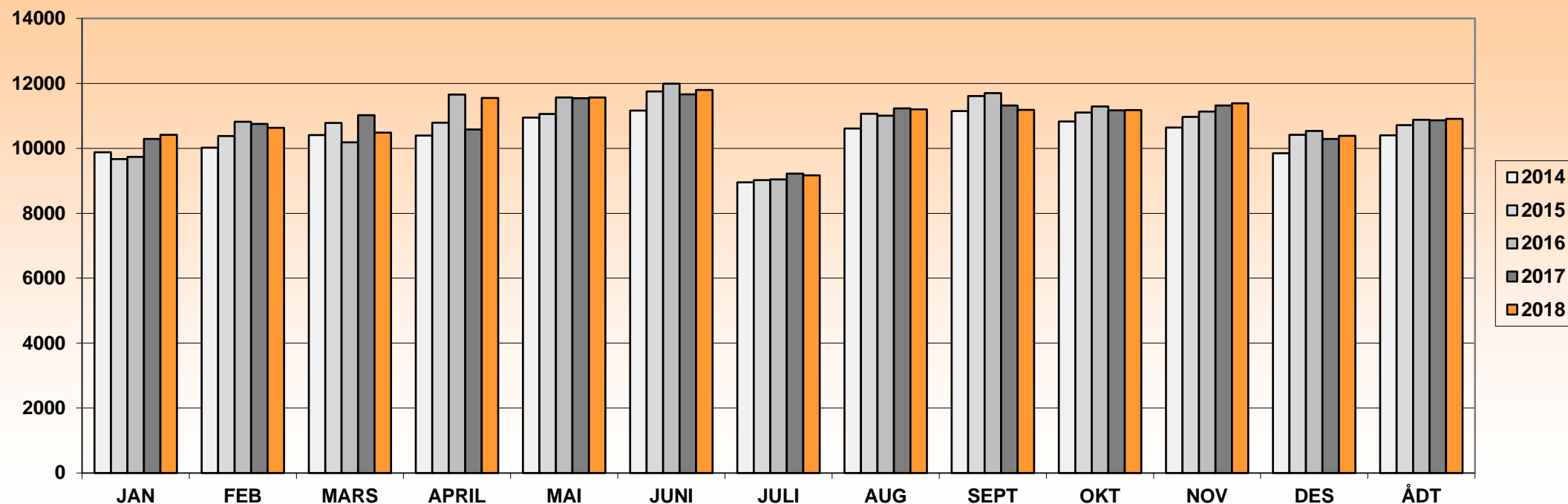

| ÅR | JAN | FEB | MARS | APRIL | MAI | JUNI | JULI | AUG | SEPT | OKT | NOV | DES | ÅDT | ÅDT tunge | % tunge | Vegident: FV 555 hp 9 km. 1,050 |
|------|-------|-------|-------|-------|-------|-------|------|-------|-------|-------|-------|-------|-------|-----------|---------|---------------------------------|
| 2010 | 8678 | 8916 | 9146 | 9316 | 9341 | 10335 | 8960 | 9610 | 10030 | 9429 | 9405 | 9278 | 9370 | 625 | 7 % | Periodisk |
| 2013 | 9648 | 9874 | 9268 | 10604 | 10704 | 10848 | 8761 | 10519 | 10825 | 10594 | 10287 | 9702 | 10133 | 787 | 8 % | Kontinuerlig fra april 2013. |
| 2014 | 9879 | 10023 | 10406 | 10391 | 10947 | 11161 | 8954 | 10609 | 11146 | 10825 | 10640 | 9850 | 10401 | 810 | 8 % | |
| 2015 | 9670 | 10379 | 10780 | 10788 | 11061 | 11753 | 9018 | 11068 | 11611 | 11100 | 10971 | 10419 | 10715 | 820 | 8 % | |
| 2016 | 9736 | 10819 | 10187 | 11657 | 11564 | 11994 | 9042 | 11007 | 11700 | 11289 | 11132 | 10533 | 10881 | 826 | 8 % | |
| 2017 | 10290 | 10754 | 11017 | 10577 | 11544 | 11662 | 9222 | 11229 | 11321 | 11168 | 11317 | 10288 | 10863 | 931 | 9 % | |
| 2018 | 10415 | 10629 | 10486 | 11548 | 11567 | 11797 | 9165 | 11199 | 11188 | 11175 | 11389 | 10388 | 10908 | 941 | 9 % | |

Merk:

Data fra det enkelte registreringspunktene er kun representativt for den plass registreringen ble foretatt.
For trafikkutviklingen for et større geografisk område henvises det til vegtrafikkindeksen.



Års- og månedsdøgntrafikk Fv 555 Krossleitet

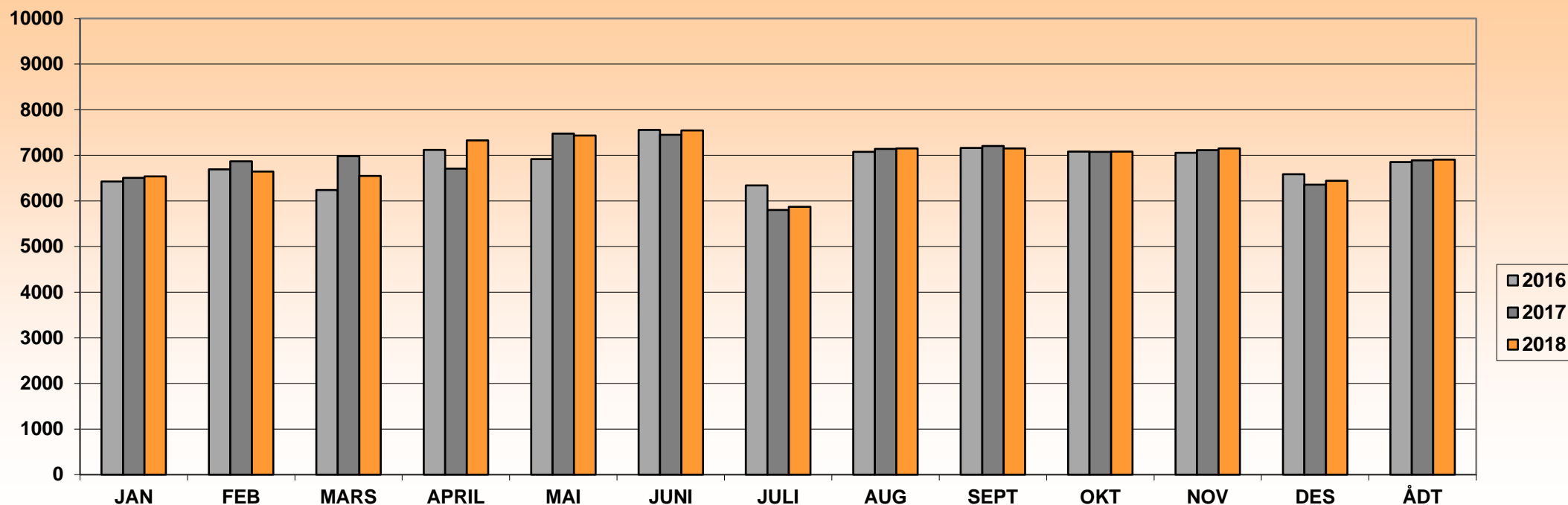

| ÅR | JAN | FEB | MARS | APRIL | MAI | JUNI | JULI | AUG | SEPT | OKT | NOV | DES | ÅDT | ÅDT tunge | % tunge | Vegident: FV 555 hp 10 km. 1,620 |
|------|------|------|------|-------|------|------|------|------|------|------|------|------|------|-----------|---------|----------------------------------|
| 2016 | 6428 | 6695 | 6239 | 7120 | 6918 | 7558 | 6339 | 7076 | 7160 | 7084 | 7058 | 6586 | 6852 | 625 | 9 % | Kontinuerlig fra oktober 2016. |
| 2017 | 6507 | 6867 | 6980 | 6710 | 7476 | 7450 | 5804 | 7141 | 7204 | 7079 | 7113 | 6356 | 6888 | 664 | 10 % | |
| 2018 | 6540 | 6646 | 6551 | 7329 | 7433 | 7546 | 5872 | 7154 | 7152 | 7084 | 7151 | 6442 | 6906 | 671 | 10 % | |
| | | | | | | | | | | | | | | | | |
| | | | | | | | | | | | | | | | | |
| | | | | | | | | | | | | | | | | |
| | | | | | | | | | | | | | | | | |
| | | | | | | | | | | | | | | | | |

Merk:
 Data fra det enkelte registreringspunktene er kun representativt for den plass registreringen ble foretatt.
 For trafikkutviklingen for et større geografisk område henvises det til vegtrafikkindeksen.



Års- og månedsdøgntrafikk Fv 556 Straumeveien ved Kråkenes

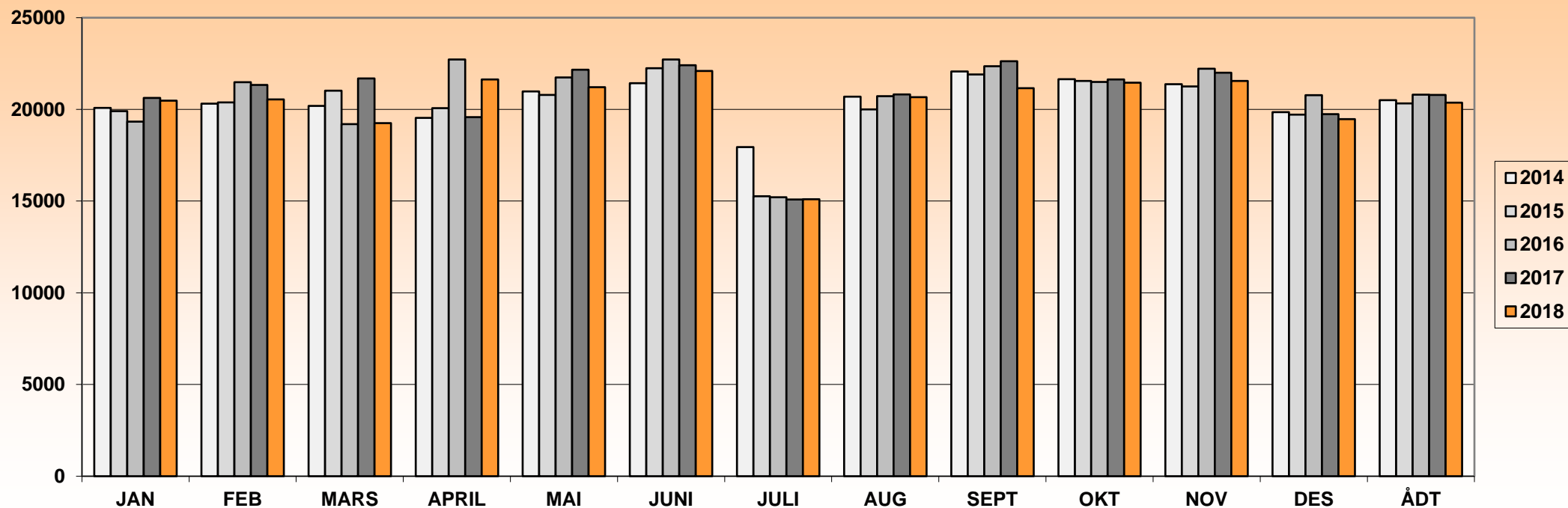

| ÅR | JAN | FEB | MARS | APRIL | MAI | JUNI | JULI | AUG | SEPT | OKT | NOV | DES | ÅDT | ÅDT tunge | % tunge | Vegident: FV556 HP 3 km.0,500 |
|------|-------|-------|-------|-------|-------|-------|-------|-------|-------|-------|-------|-------|-------|-----------|---------|--|
| 2011 | 18471 | 19019 | 19259 | 17533 | 19581 | 19798 | 14316 | 18895 | 20384 | 19287 | 20018 | 19286 | 18812 | 964 | 5 % | Periodisk frem til juni 2014. |
| 2014 | 20079 | 20313 | 20190 | 19540 | 20985 | 21425 | 17940 | 20693 | 22070 | 21649 | 21379 | 19848 | 20504 | 1081 | 5 % | 4.juli-2sept. Ikke data.(beregnet verdi) |
| 2015 | 19900 | 20379 | 21019 | 20073 | 20788 | 22252 | 15270 | 20003 | 21908 | 21558 | 21259 | 19712 | 20331 | 1127 | 6 % | |
| 2016 | 19328 | 21480 | 19191 | 22726 | 21740 | 22727 | 15210 | 20716 | 22358 | 21496 | 22219 | 20774 | 20809 | 1195 | 6 % | |
| 2017 | 20621 | 21328 | 21683 | 19584 | 22163 | 22404 | 15092 | 20820 | 22623 | 21633 | 22006 | 19745 | 20795 | 1284 | 6 % | |
| 2018 | 20476 | 20550 | 19247 | 21635 | 21213 | 22090 | 15099 | 20661 | 21158 | 21453 | 21547 | 19467 | 20368 | 1284 | 6 % | Nov.2018 ut av drift. (beregnet verdi.) |

Merk:

Data fra det enkelte registreringspunktene er kun representativt for den plass registreringen ble foretatt.

For trafikktviklingen for et større geografisk område henvises det til vegtrafikkindeksen.



Års- og månadsdøgntrafikk Fv 556 Straumeveien ved Bønes

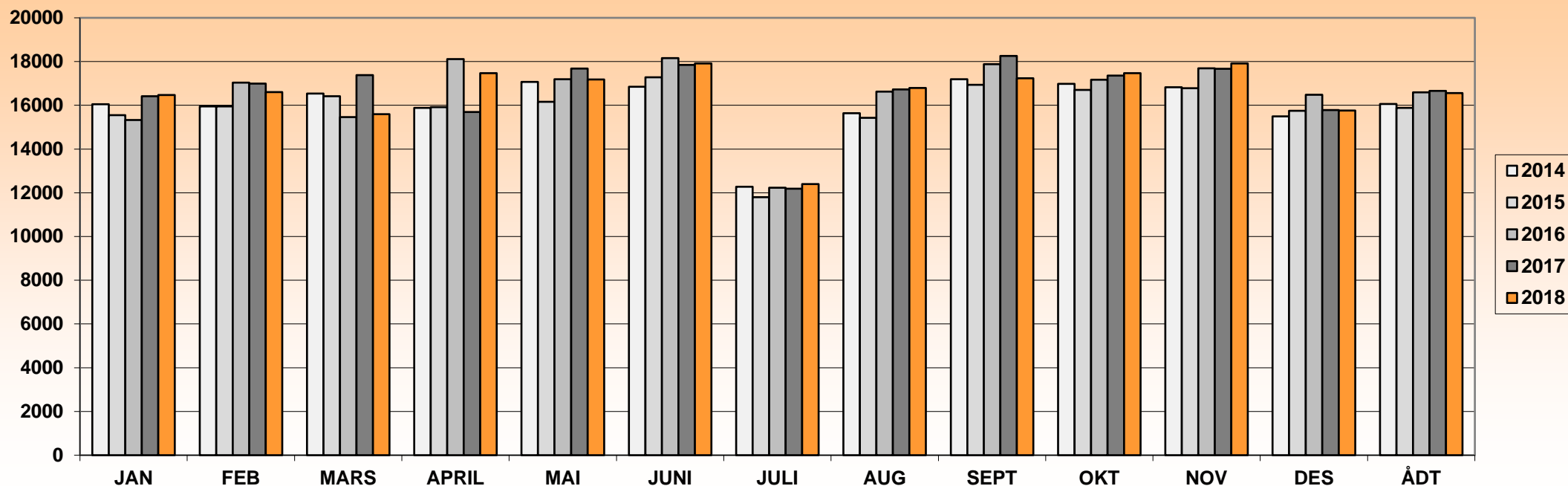

| ÅR | JAN | FEB | MARS | APRIL | MAI | JUNI | JULI | AUG | SEPT | OKT | NOV | DES | ÅDT | ÅDT tunge | % tunge | Vegident: FV556 HP 3 km.2,685 |
|------|-------|-------|-------|-------|-------|-------|-------|-------|-------|-------|-------|-------|-------|-----------|---------|-------------------------------|
| 2010 | 13709 | 14200 | 14221 | 15021 | 15079 | 16025 | 10995 | 14461 | 16057 | 15412 | 16401 | 14934 | 14701 | 682 | 5 % | |
| 2011 | 14486 | 15612 | 15870 | 14968 | 17026 | 16450 | 11635 | 15761 | 17210 | 16484 | 17135 | 15842 | 15699 | 740 | 5 % | |
| 2012 | 15710 | 15685 | 16262 | 14853 | 16529 | 16690 | 11390 | 15465 | 16238 | 16460 | 16688 | 14584 | 15539 | 764 | 5 % | |
| 2013 | 15338 | 15429 | 14313 | 16627 | 16054 | 16315 | 12226 | 15704 | 16916 | 17018 | 16760 | 15192 | 15648 | 748 | 5 % | |
| 2014 | 16049 | 15946 | 16537 | 15882 | 17071 | 16849 | 12270 | 15642 | 17192 | 16979 | 16823 | 15499 | 16056 | 682 | 4 % | |
| 2015 | 15549 | 15949 | 16420 | 15910 | 16159 | 17284 | 11802 | 15428 | 16937 | 16705 | 16786 | 15744 | 15880 | 701 | 4 % | |
| 2016 | 15327 | 17041 | 15460 | 18110 | 17192 | 18160 | 12227 | 16622 | 17882 | 17169 | 17692 | 16478 | 16596 | 1058 | 6 % | |
| 2017 | 16412 | 16995 | 17375 | 15697 | 17681 | 17842 | 12190 | 16721 | 18260 | 17353 | 17671 | 15783 | 16655 | 1131 | 7 % | |
| 2018 | 16467 | 16603 | 15596 | 17466 | 17177 | 17916 | 12397 | 16787 | 17231 | 17472 | 17911 | 15762 | 16554 | 1060 | 6 % | |

Merk:

Data fra det enkelte registreringspunktene er kun representativt for den plass registreringen ble foretatt.

For trafikkutviklingen for et større geografisk område henvises det til vegtrafikkindeksen.



Års- og månedsdøgntrafikk Fv 556 Straumeveien ved X Bjørgeveien

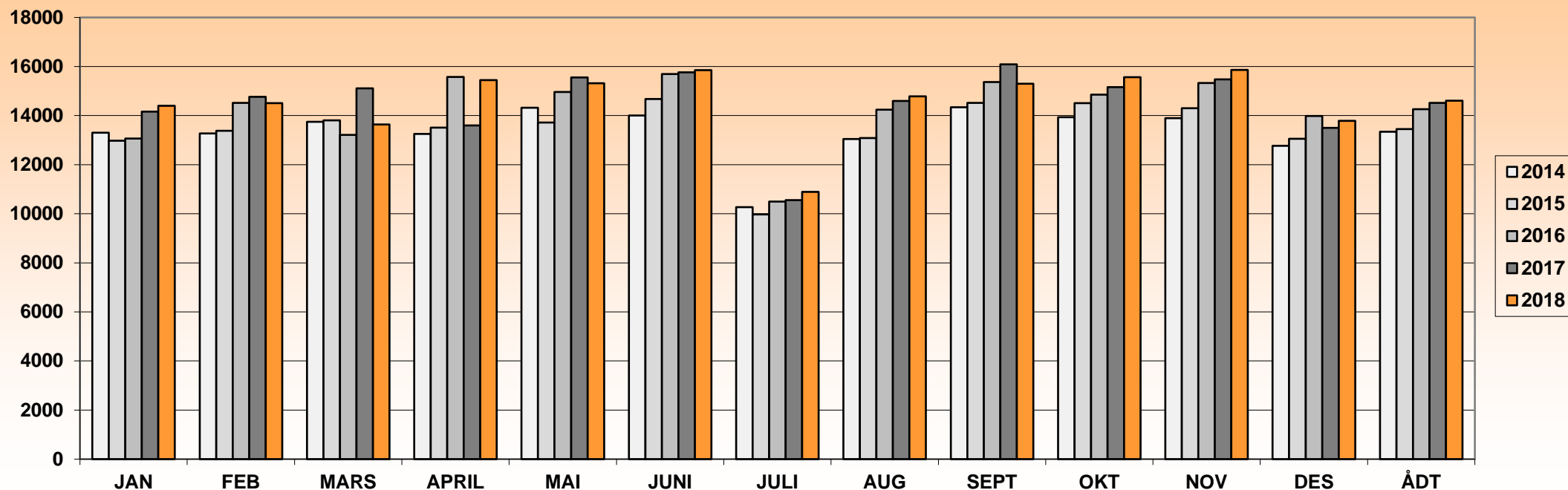

| ÅR | JAN | FEB | MARS | APRIL | MAI | JUNI | JULI | AUG | SEPT | OKT | NOV | DES | ÅDT | ÅDT tunge | % tunge | Vegident: FV556 HP 3 km.4895 |
|------|-------|-------|-------|-------|-------|-------|-------|-------|-------|-------|-------|-------|-------|-----------|---------|------------------------------|
| 2010 | | | | | 11922 | 12955 | 9133 | 11754 | 13010 | 12580 | 13409 | 12226 | 11965 | 568 | 5 % | |
| 2011 | 11967 | 12797 | 13063 | 12395 | 14225 | 13671 | 9804 | 13043 | 14275 | 13687 | 14211 | 13072 | 13012 | 624 | 5 % | |
| 2012 | 13148 | 13183 | 13529 | 12411 | 14088 | 14157 | 9751 | 13112 | 13745 | 14037 | 14174 | 12201 | 13123 | 653 | 5 % | |
| 2013 | 13039 | 13082 | 12169 | 14253 | 13860 | 14110 | 10136 | 13197 | 14010 | 14085 | 13974 | 12511 | 13193 | 632 | 5 % | |
| 2014 | 13299 | 13274 | 13746 | 13252 | 14324 | 14006 | 10274 | 13051 | 14339 | 13936 | 13900 | 12773 | 13343 | 627 | 5 % | |
| 2015 | 12973 | 13386 | 13805 | 13508 | 13723 | 14677 | 9970 | 13081 | 14516 | 14507 | 14303 | 13060 | 13451 | 659 | 5 % | |
| 2016 | 13065 | 14515 | 13210 | 15573 | 14962 | 15694 | 10495 | 14245 | 15372 | 14859 | 15333 | 13984 | 14261 | 715 | 5 % | |
| 2017 | 14159 | 14764 | 15109 | 13598 | 15553 | 15760 | 10557 | 14597 | 16089 | 15165 | 15481 | 13500 | 14518 | 780 | 5 % | |
| 2018 | 14397 | 14510 | 13642 | 15445 | 15318 | 15856 | 10889 | 14782 | 15301 | 15565 | 15864 | 13791 | 14603 | 961 | 7 % | |

Merk:

Data fra det enkelte registreringspunktene er kun representativt for den plass registreringen ble foretatt.
For trafikkutviklingen for et større geografisk område henvises det til vegtrafikkindeksen.



Års- og månedsdøgntrafikk Fv 556 Straumeveien ved bomstasjon

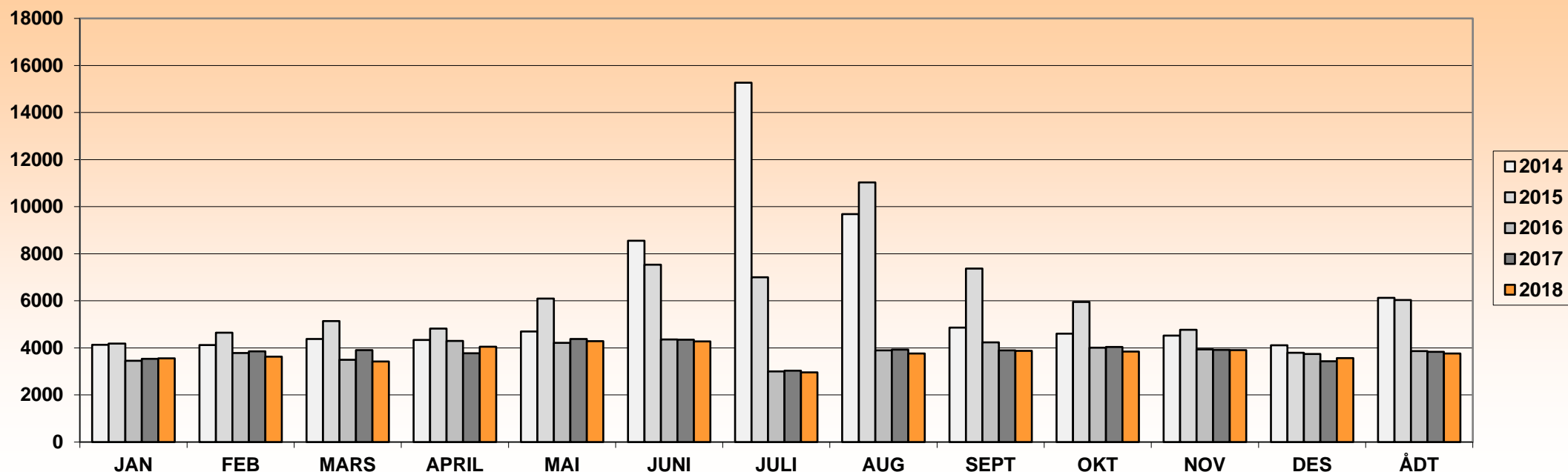

| ÅR | JAN | FEB | MARS | APRIL | MAI | JUNI | JULI | AUG | SEPT | OKT | NOV | DES | ÅDT | ÅDT tunge | % tunge | Vegident: FV556 HP 3 km.5,300 |
|------|-------|-------|-------|-------|-------|-------|-------|-------|-------|------|------|------|--------------|-----------|---------|--|
| 2010 | 15859 | 17354 | 17737 | 17821 | 18352 | 19722 | 14339 | 17432 | 10991 | 5063 | 5094 | 4370 | 13651 | 897 | 7 % | Nedgang fra Sept.2010 pga.ny vei. |
| 2011 | 4149 | 4543 | 4708 | 4686 | 5439 | 5185 | 3838 | 4753 | 5062 | 4859 | 4865 | 4494 | 4714 | 365 | 8 % | |
| 2012 | 4289 | 4265 | 1952 | 3984 | 4836 | 4934 | 3512 | 4559 | 4624 | 4571 | 4542 | 4023 | 4170 | 316 | 8 % | Mars 2012 straume bro stengt. |
| 2013 | 4127 | 4228 | 4149 | 4793 | 4711 | 4726 | 3858 | 4320 | 4601 | 4533 | 4536 | 3965 | 4377 | 323 | 7 % | |
| 2014 | 4131 | 4121 | 4380 | 4342 | 4694 | 8550 | 15267 | 9683 | 4866 | 4610 | 4523 | 4117 | 6130 | 415 | 7 % | Økt trafikk pga. stengt knappetun. 23.6-13.8 |
| 2015 | 4184 | 4647 | 5145 | 4824 | 6092 | 7539 | 6997 | 11028 | 7367 | 5949 | 4770 | 3796 | 6038 | 502 | 8 % | Økt trafikk pga. stengt knappetun. Diverse perioder. |
| 2016 | 3455 | 3783 | 3492 | 4293 | 4214 | 4363 | 3000 | 3900 | 4231 | 4010 | 3940 | 3746 | 3866 | 335 | 9 % | |
| 2017 | 3536 | 3858 | 3911 | 3777 | 4381 | 4348 | 3033 | 3923 | 3895 | 4045 | 3917 | 3434 | 3836 | 334 | 9 % | |
| 2018 | 3558 | 3631 | 3426 | 4052 | 4287 | 4276 | 2959 | 3762 | 3874 | 3842 | 3903 | 3568 | 3760 | 334 | 9 % | |

Merk:

Data fra det enkelte registreringspunktene er kun representativt for den plass registreringen ble foretatt.

For trafikkutviklingen for et større geografisk område henvises det til vegtrafikkindeksen.



Års- og månedsdøgntrafikk Fv 556 Ytrebygdsveien ved Dolvik nord

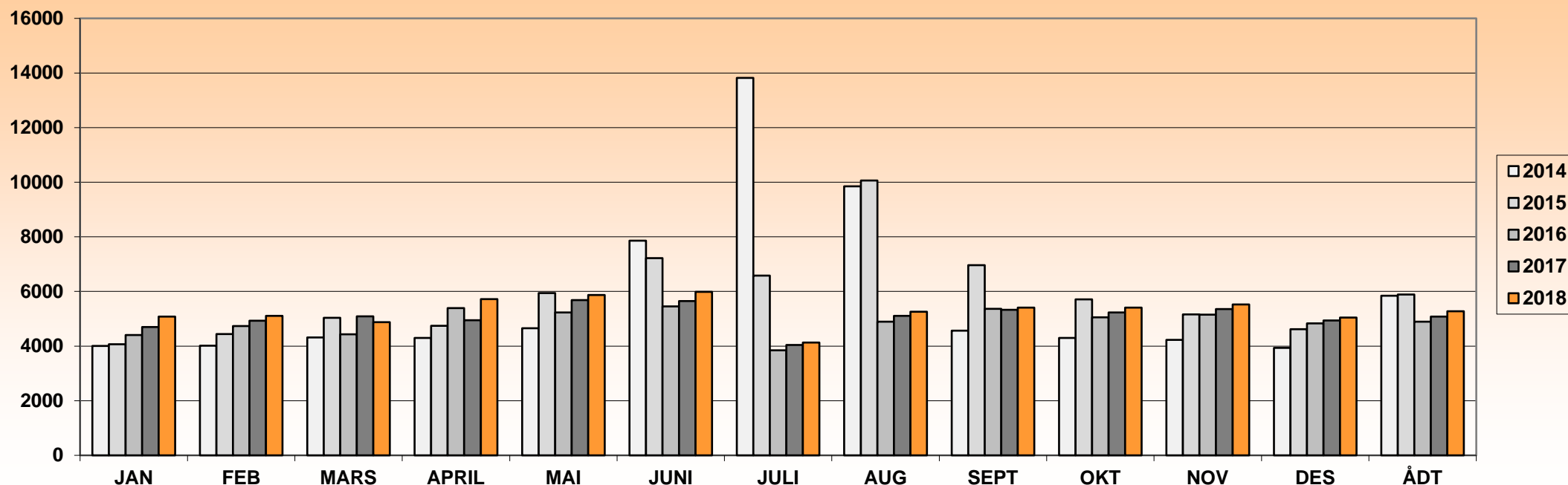

| ÅR | JAN | FEB | MARS | APRIL | MAI | JUNI | JULI | AUG | SEPT | OKT | NOV | DES | ÅDT | ÅDT tunge | % tunge | Vegident: FV556 HP 4 km.1.428 |
|------|------|------|------|-------|------|-------|-------|-------|------|------|------|------|-------------|-----------|---------|--|
| 2010 | | | | | | 16599 | 12432 | 15114 | 8951 | 4581 | 4480 | 3969 | 9109 | 643 | 7 % | Kontinuerlig fra juni 2010 |
| 2011 | 3689 | 3970 | 4137 | 4180 | 4745 | 4520 | 3341 | 4118 | 4391 | 4266 | 4350 | 4020 | 4143 | 352 | 8 % | Nedgang fra Sept.2010 Pga.ny vei. |
| 2012 | 3887 | 4048 | 5849 | 4298 | 4684 | 4733 | 3374 | 4388 | 4411 | 4340 | 4361 | 3887 | 4356 | 357 | 8 % | Mars 2012 straume bro stengt. |
| 2013 | 4042 | 3986 | 4039 | 4639 | 4683 | 4677 | 3977 | 4229 | 4350 | 4332 | 4355 | 3884 | 4266 | 343 | 8 % | |
| 2014 | 4008 | 4013 | 4317 | 4303 | 4654 | 7859 | 13819 | 9850 | 4563 | 4295 | 4230 | 3933 | 5841 | 429 | 7 % | Økt trafikk pga. stengt knappetun. 23.6-13.8 |
| 2015 | 4064 | 4441 | 5037 | 4747 | 5940 | 7221 | 6579 | 10062 | 6965 | 5712 | 5160 | 4621 | 5889 | 488 | 8 % | Økt trafikk pga. stengt knappetun. Diverse perioder. |
| 2016 | 4404 | 4731 | 4432 | 5389 | 5227 | 5454 | 3849 | 4896 | 5363 | 5054 | 5147 | 4828 | 4894 | 382 | 8 % | |
| 2017 | 4699 | 4932 | 5091 | 4948 | 5687 | 5650 | 4039 | 5107 | 5332 | 5228 | 5355 | 4934 | 5082 | 395 | 8 % | |
| 2018 | 5083 | 5106 | 4872 | 5717 | 5869 | 5982 | 4128 | 5256 | 5411 | 5405 | 5525 | 5043 | 5280 | 452 | 9 % | |

Merk:

Data fra det enkelte registreringspunktene er kun representativt for den plass registreringen ble foretatt.

For trafikkutviklingen for et større geografisk område henvises det til vegtrafikkindeksen.



Års- og månedsdøgntrafikk Fv 556 Ytrebygdsveien ved Dolvik Bussterminal

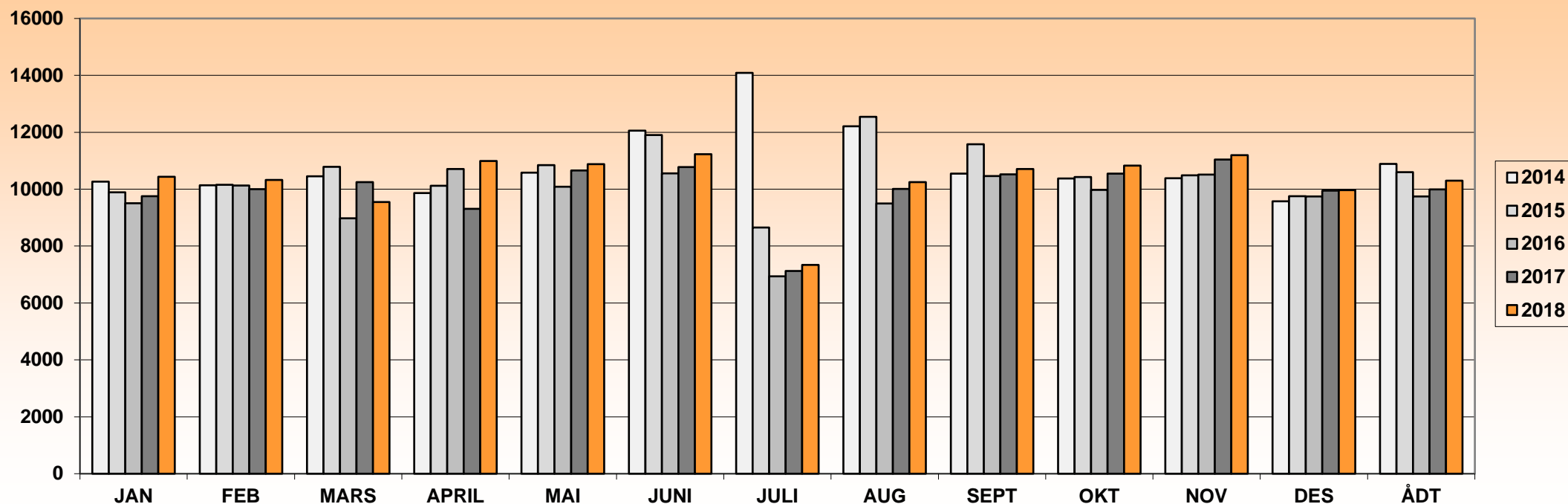

| ÅR | JAN | FEB | MARS | APRIL | MAI | JUNI | JULI | AUG | SEPT | OKT | NOV | DES | ÅDT | ÅDT tunge | % tunge | Vegident: FV556 HP 4 km.1.540 |
|------|-------|-------|-------|-------|-------|-------|-------|-------|-------|-------|-------|------|--------------|-----------|---------|--|
| 2010 | | | | | | 16849 | 12503 | 11605 | 10538 | 8752 | 9308 | 8462 | 10969 | 813 | 7 % | Nedgang fra Sept.2010 Pga.ny vei. |
| 2011 | 8259 | 8841 | 9018 | 8132 | 8984 | 9120 | 6483 | 8614 | 9613 | 9360 | 9804 | 9099 | 8773 | 628 | 7 % | |
| 2012 | 9118 | 9125 | 9678 | 8677 | 9621 | 9793 | 6687 | 9128 | 9507 | 9589 | 9936 | 8667 | 9123 | 650 | 7 % | Mars 2012 straume bro stengt. |
| 2013 | 9298 | 9237 | 8493 | 10001 | 9650 | 9697 | 7000 | 9172 | 10524 | 10575 | 10945 | 9528 | 9504 | 688 | 7 % | stengt Ytrebygdsveien fra juli gir økning her. |
| 2014 | 10263 | 10133 | 10452 | 9866 | 10579 | 12061 | 14089 | 12214 | 10547 | 10378 | 10381 | 9578 | 10887 | 763 | 7 % | Økt trafikk pga. stengt knappetun. 23.6-13.8 |
| 2015 | 9888 | 10155 | 10783 | 10121 | 10848 | 11904 | 8655 | 12541 | 11580 | 10426 | 10491 | 9755 | 10594 | 773 | 7 % | Økt trafikk pga. stengt knappetun. Diverse perioder. |
| 2016 | 9507 | 10129 | 8973 | 10708 | 10087 | 10556 | 6935 | 9497 | 10464 | 9977 | 10512 | 9747 | 9747 | 648 | 7 % | |
| 2017 | 9757 | 9999 | 10244 | 9313 | 10655 | 10777 | 7123 | 10006 | 10523 | 10545 | 11042 | 9949 | 9990 | 651 | 7 % | |
| 2018 | 10435 | 10323 | 9547 | 10990 | 10881 | 11228 | 7337 | 10251 | 10709 | 10831 | 11193 | 9968 | 10300 | 718 | 7 % | |

Merk:
Data fra det enkelte registreringspunktene er kun representativt for den plass registreringen ble foretatt.
For trafikkutviklingen for et større geografisk område henvises det til vegtrafikkindeksen.



Års- og månedsdøgntrafikk Fv 557 Knappetunnelen ved Dolvik v/ Bomstasjon

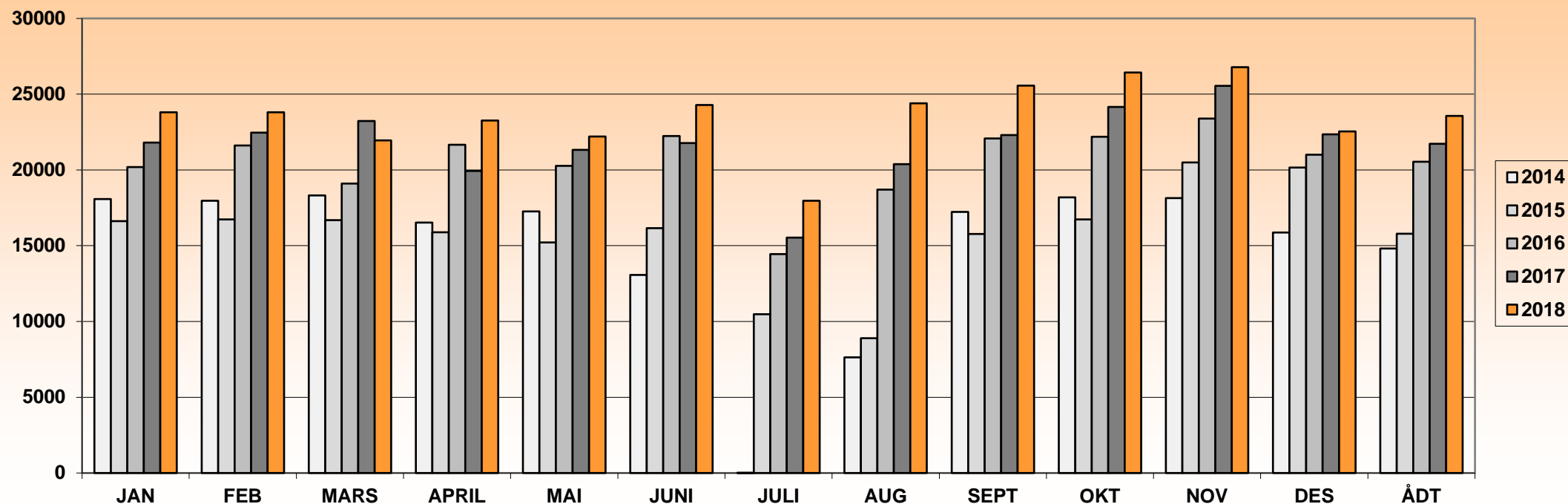

| | JAN | FEB | MARS | APRIL | MAI | JUNI | JULI | AUG | SEPT | OKT | NOV | DES | ÅDT | ÅDT tunge | % tunge | Vegident: FV 557 hp 1 km.0.750 |
|-------------|-------|-------|-------|-------|-------|-------|-------|-------|-------|-------|-------|-------|--------------|-----------|---------|---|
| 2010 | | | | | | | | | 18016 | 17150 | 16995 | 16662 | 16593 | | | Kontinuerlig Sept.2010(Nov-Des.Beregnet) |
| 2011 | 17338 | 17836 | 17994 | 16342 | 18700 | 18285 | 12504 | 17407 | 19667 | 18922 | 20169 | 18257 | 17776 | 795 | 4 % | |
| 2012 | 18739 | 19097 | 23093 | 17717 | 19513 | 19660 | 14045 | 18096 | 19802 | 20850 | 21249 | 18025 | 19153 | 873 | 5 % | stengt Straumbro i mars gir økning her. |
| 2013 | 19463 | 19195 | 17399 | 20400 | 19426 | 19877 | 13709 | 16890 | 17905 | 18883 | 19039 | 16266 | 18184 | 860 | 5 % | stengt Ytrebygdeveien fra juli gir nedgang her. |
| 2014 | 18077 | 17961 | 18325 | 16520 | 17269 | 13073 | 11 | 7629 | 17232 | 18193 | 18137 | 15869 | 14818 | 727 | 5 % | Tunnelen stengt 23.06 - 13.08 |
| 2015 | 16626 | 16743 | 16684 | 15880 | 15210 | 16157 | 10479 | 8902 | 15769 | 16736 | 20491 | 20166 | 15799 | 779 | 5 % | Tunnelen stengt i diverse perioder i 2015! |
| 2016 | 20186 | 21622 | 19104 | 21671 | 20275 | 22242 | 14445 | 18700 | 22084 | 22193 | 23392 | 21002 | 20551 | 1202 | 6 % | |
| 2017 | 21803 | 22468 | 23231 | 19933 | 21328 | 21781 | 15537 | 20377 | 22301 | 24164 | 25553 | 22358 | 21724 | 1360 | 6 % | |
| 2018 | 23810 | 23809 | 21952 | 23258 | 22205 | 24293 | 17966 | 24392 | 25566 | 26427 | 26790 | 22536 | 23568 | 1739 | 7 % | |

Merk:
Data fra det enkelte registreringspunktene er kun representativt for den plass registreringen ble foretatt.
For trafikkutviklingen for et større geografisk område henvises det til vegtrafikkindeksen.



Års- og månedsdøgntrafikk Fv 557 Knappetunnelen ved Straume veien

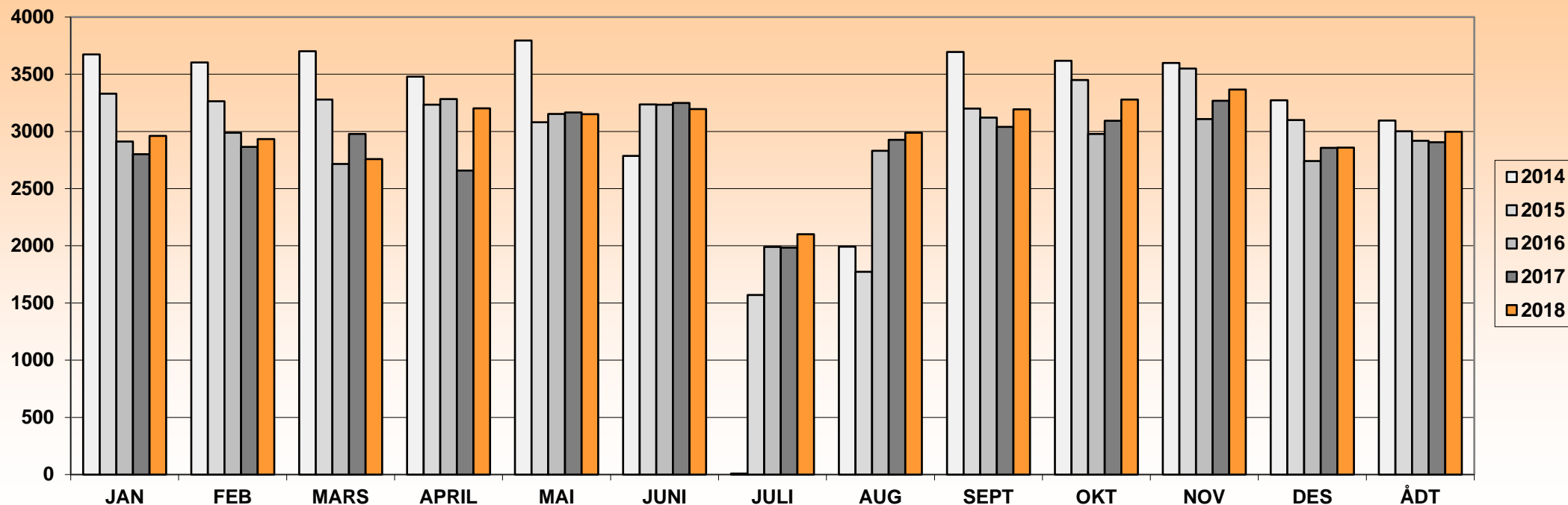

| ÅR | JAN | FEB | MARS | APRIL | MAI | JUNI | JULI | AUG | SEPT | OKT | NOV | DES | ÅDT | ÅDT tunge | % tunge | Vegident: FV 557 hp 73 km.41.030 |
|------|------|------|------|-------|------|------|------|------|------|------|------|------|------|-----------|---------|--|
| 2010 | | | | | | | | | 3395 | 3206 | 3598 | 3429 | 3239 | | | |
| 2011 | 3591 | 3522 | 3657 | 3465 | 4111 | 3919 | 2504 | 3649 | 4371 | 4186 | 4526 | 4196 | 3808 | 192 | 5 % | |
| 2012 | 4293 | 4323 | 6683 | 4059 | 4498 | 4424 | 2691 | 3951 | 4395 | 4573 | 4785 | 3846 | 4377 | 243 | 6 % | stengt straumbro i mars gir økning her. |
| 2013 | 4446 | 4316 | 3836 | 4684 | 4480 | 4515 | 2631 | 3561 | 3750 | 3775 | 3824 | 3412 | 3930 | 195 | 5 % | stengt Ytrebygdveien fra juli gir nedgang her. |
| 2014 | 3674 | 3602 | 3702 | 3479 | 3795 | 2786 | 9 | 1992 | 3695 | 3618 | 3599 | 3273 | 3095 | 158 | 5 % | Tunnelen stengt 23.06 - 13.08 |
| 2015 | 3329 | 3263 | 3279 | 3235 | 3080 | 3236 | 1571 | 1772 | 3200 | 3450 | 3549 | 3100 | 3001 | 152 | 5 % | Tunnelen stengt i diverse perioder. |
| 2016 | 2911 | 2988 | 2716 | 3284 | 3153 | 3233 | 1990 | 2831 | 3121 | 2977 | 3108 | 2741 | 2918 | 146 | 5 % | |
| 2017 | 2800 | 2865 | 2978 | 2659 | 3166 | 3248 | 1985 | 2927 | 3039 | 3094 | 3268 | 2857 | 2906 | 185 | 6 % | |
| 2018 | 2962 | 2933 | 2758 | 3203 | 3150 | 3195 | 2102 | 2989 | 3194 | 3279 | 3366 | 2859 | 2998 | 167 | 6 % | |

Merk:

Data fra det enkelte registreringspunktene er kun representativt for den plass registreringen ble foretatt.

For trafikkutviklingen for et større geografisk område henvises det til vegtrafikkindeksen.



Års- og månedsdøgntrafikk Fv 557 Knappetunnelen ved Sandeidet X Bjørgeveien

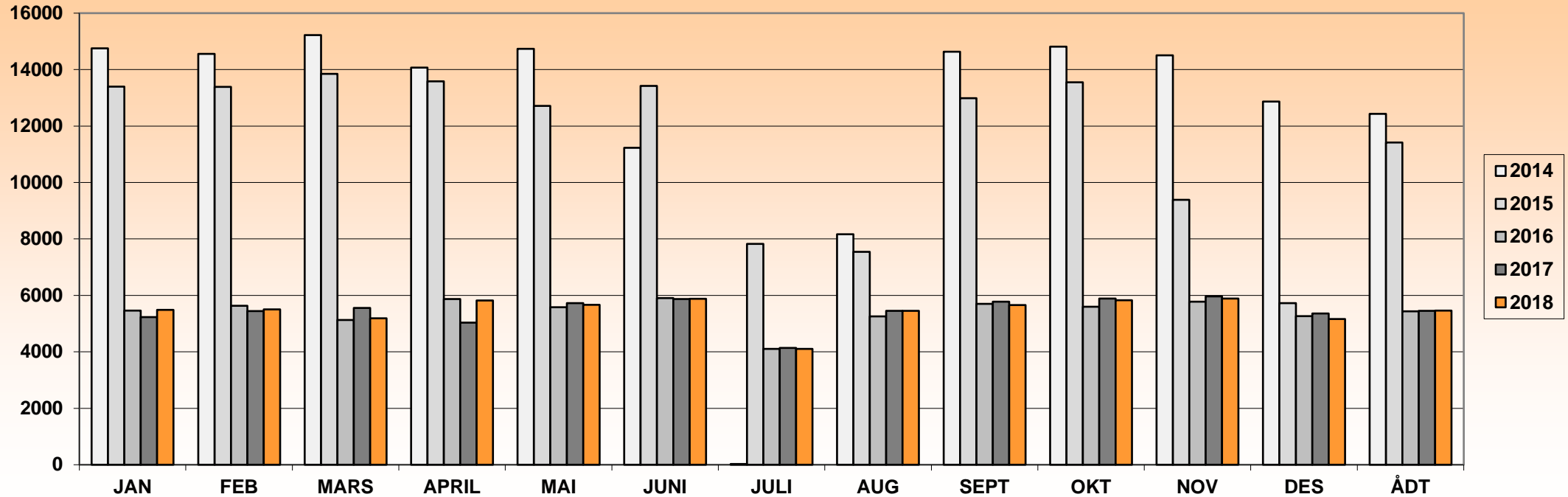

| ÅR | JAN | FEB | MARS | APRIL | MAI | JUNI | JULI | AUG | SEPT | OKT | NOV | DES | ÅDT | ÅDT tunge | % tunge | Vegident: FV 557 hp 74 km. 31,031 |
|------|-------|-------|-------|-------|-------|-------|-------|-------|-------|-------|-------|-------|--------------|-----------|---------|--|
| 2010 | | | | | | | | | 14200 | 13512 | 13801 | 13387 | 13156 | 808 | 6 % | Kontinurlig fra sept.2010(Des. Beregnet) |
| 2011 | 12981 | 13850 | 14145 | 13043 | 14725 | 14470 | 10912 | 13915 | 15491 | 15009 | 15688 | 14090 | 14021 | 916 | 7 % | |
| 2012 | 14582 | 14917 | 17091 | 14241 | 15600 | 16135 | 12068 | 15118 | 16067 | 16548 | 16776 | 14025 | 15260 | 988 | 6 % | stengt straumbro i mars gir økning her. |
| 2013 | 15237 | 15629 | 14385 | 16627 | 15774 | 16375 | 11915 | 14572 | 15435 | 15579 | 15711 | 13303 | 15030 | 1054 | 7 % | stengt Ytrebygdveien fra juli gir nedgang her. |
| 2014 | 14755 | 14561 | 15220 | 14070 | 14735 | 11231 | 24 | 8167 | 14634 | 14816 | 14504 | 12867 | 12436 | 909 | 7 % | Tunnelen stengt 23.06 - 13.08 |
| 2015 | 13394 | 13386 | 13847 | 13582 | 12716 | 13419 | 7827 | 7542 | 12984 | 13548 | 9387 | 5730 | 11420 | 795 | 7 % | Tunnelen stengt i diverse perioder i 2015! |
| 2016 | 5462 | 5636 | 5131 | 5870 | 5583 | 5904 | 4103 | 5253 | 5703 | 5598 | 5777 | 5266 | 5435 | 365 | 7 % | Nedgang fra nov.2015 pga. ny tunnel. |
| 2017 | 5235 | 5448 | 5557 | 5031 | 5728 | 5869 | 4137 | 5449 | 5775 | 5890 | 5962 | 5362 | 5452 | 390 | 7 % | 19 januar-30 mars beregnet verdi. |
| 2018 | 5486 | 5507 | 5191 | 5816 | 5667 | 5876 | 4102 | 5457 | 5654 | 5831 | 5888 | 5159 | 5465 | 417 | 8 % | |

Merk:
Data fra det enkelte registreringspunktene er kun representativt for den plass registreringen ble foretatt.
For trafikkutviklingen for et større geografisk område henvises det til vegtrafikkindeksen.



Års- og månedsdøgntrafikk Fv 540 Knapppetunnelen ved sandeidet (Fyllingsdalen-Liavann)

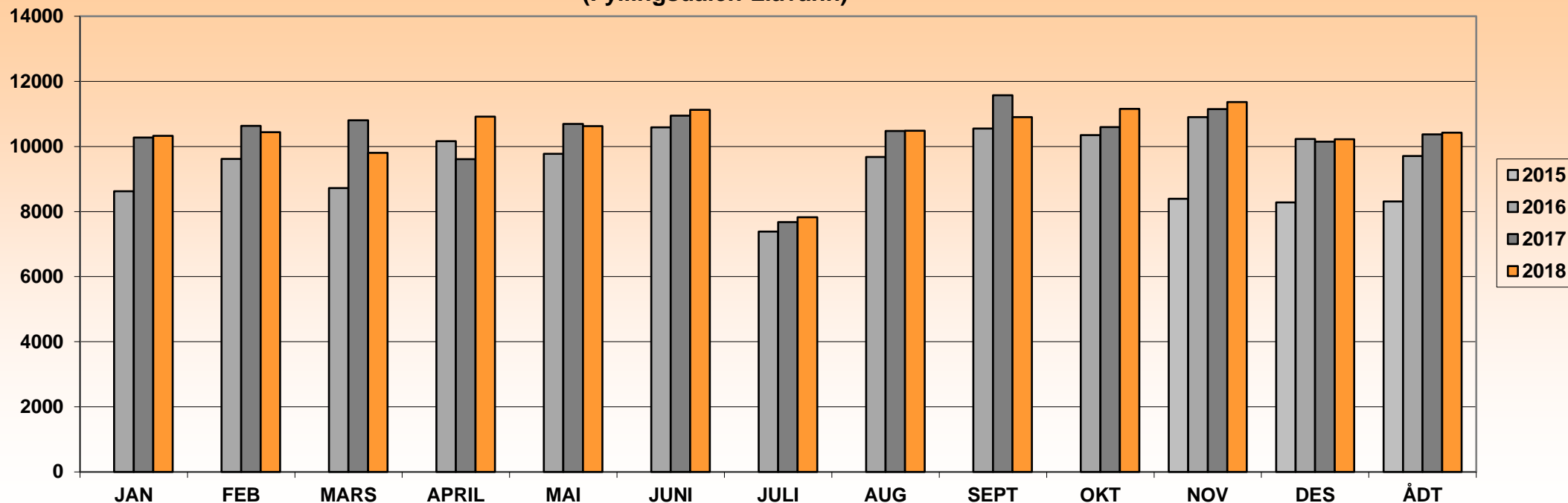

| ÅR | JAN | FEB | MARS | APRIL | MAI | JUNI | JULI | AUG | SEPT | OKT | NOV | DES | ÅDT | ÅDT tunge | % tunge | Vegident: Fv 557 HP 74 km. 41,280 |
|------|-------|-------|-------|-------|-------|-------|------|-------|-------|-------|-------|-------|--------------|-----------|---------|--------------------------------------|
| 2015 | | | | | | | | | | | 8390 | 8281 | 8310 | 386 | 5 % | kontinuerlig fra 12 nov. 2015 |
| 2016 | 8622 | 9616 | 8721 | 10163 | 9777 | 10591 | 7388 | 9678 | 10549 | 10345 | 10904 | 10232 | 9706 | 495 | 5 % | |
| 2017 | 10272 | 10635 | 10801 | 9610 | 10695 | 10943 | 7678 | 10475 | 11572 | 10595 | 11149 | 10145 | 10374 | 576 | 6 % | |
| 2018 | 10326 | 10438 | 9804 | 10917 | 10623 | 11127 | 7828 | 10481 | 10899 | 11153 | 11366 | 10224 | 10425 | 596 | 6 % | |
| | | | | | | | | | | | | | | | | |
| | | | | | | | | | | | | | | | | |
| | | | | | | | | | | | | | | | | |
| | | | | | | | | | | | | | | | | |

Merk:
Data fra det enkelte registreringspunktene er kun representativt for den plass registreringen ble foretatt.
For trafikkutviklingen for et større geografisk område henvises det til vegtrafikkindeksen.



Års- og månedsdøgntrafikk Fv 557 Knappetunnelen Nord (Til og fra Liavatnet)

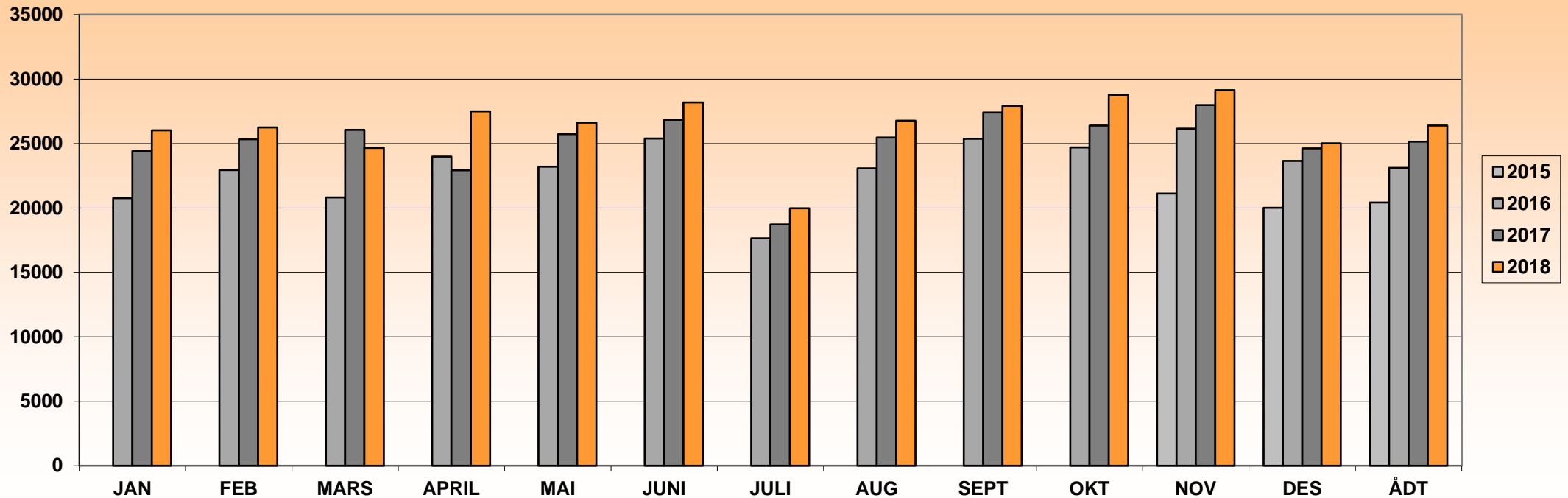

| | JAN | FEB | MARS | APRIL | MAI | JUNI | JULI | AUG | SEPT | OKT | NOV | DES | ÅDT | ÅDT tunge | % tunge | Vegident: FV557 HP 1 km.3.780 |
|-------------|-------|-------|-------|-------|-------|-------|-------|-------|-------|-------|-------|-------|--------------|-----------|---------|---------------------------------|
| 2015 | | | | | | | | | | | 21102 | 20003 | 20426 | 1496 | 7 % | kontinuerlig 12.nov 2015 |
| 2016 | 20753 | 22944 | 20816 | 23986 | 23193 | 25391 | 17631 | 23063 | 25374 | 24688 | 26149 | 23650 | 23115 | 1769 | 8 % | |
| 2017 | 24419 | 25324 | 26062 | 22924 | 25720 | 26845 | 18720 | 25456 | 27402 | 26396 | 27987 | 24612 | 25142 | 2008 | 8 % | |
| 2018 | 26013 | 26238 | 24662 | 27499 | 26618 | 28193 | 19979 | 26768 | 27933 | 28782 | 29137 | 25019 | 26386 | 2131 | 8 % | |
| | | | | | | | | | | | | | | | | |
| | | | | | | | | | | | | | | | | |
| | | | | | | | | | | | | | | | | |
| | | | | | | | | | | | | | | | | |

Merk:
Data fra det enkelte registreringspunktene er kun representativt for den plass registreringen ble foretatt.
For trafikkutviklingen for et større geografisk område henvises det til vegtrafikkindeksen.



Års- og månedsdøgntrafikk Fv 557 Bjørgeveien ved X Sandeidet

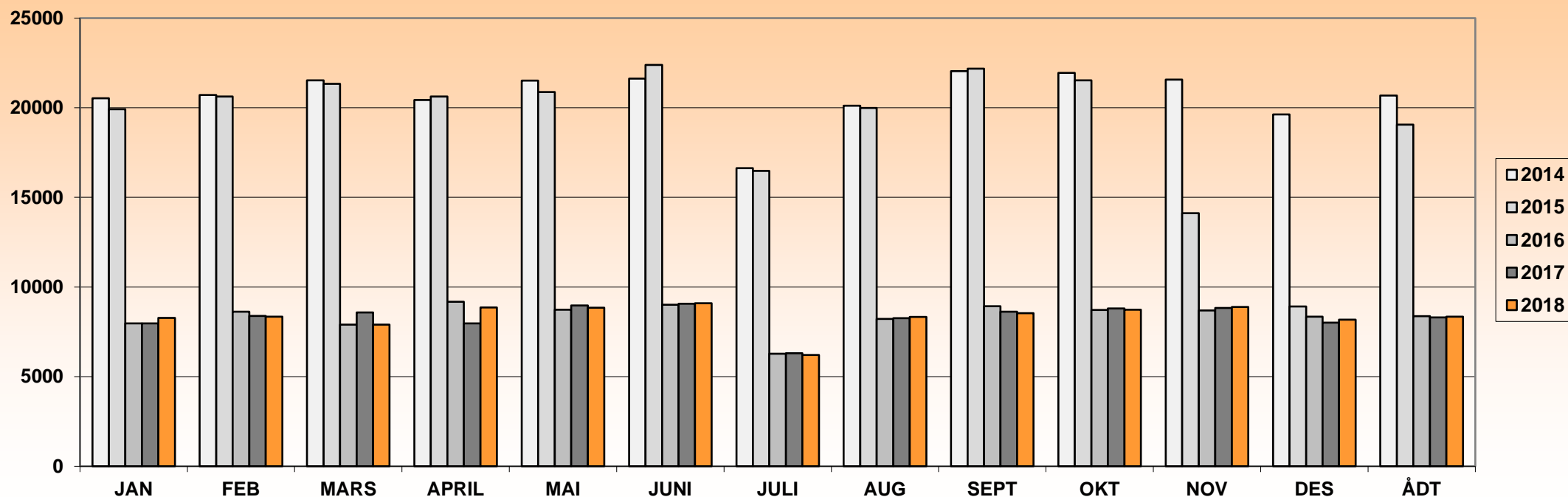

| ÅR | JAN | FEB | MARS | APRIL | MAI | JUNI | JULI | AUG | SEPT | OKT | NOV | DES | ÅDT | ÅDT tunge | % tunge | Vegident: FV557 HP 50 km. 0.20 |
|------|-------|-------|-------|-------|-------|-------|-------|-------|-------|-------|-------|-------|-------|-----------|---------|--|
| 2010 | | | | | | | 17351 | 19347 | 21126 | 20207 | 20977 | 18912 | 19469 | 1030 | 5 % | |
| 2011 | 18641 | 19863 | 20307 | 19119 | 21352 | 20971 | 16172 | 20327 | 21781 | 21095 | 21575 | 19317 | 20036 | 1155 | 6 % | |
| 2012 | 19912 | 20243 | 21047 | 19358 | 21254 | 21774 | 16537 | 20689 | 21178 | 21607 | 21918 | 19025 | 20371 | 1266 | 6 % | |
| 2013 | 20048 | 20729 | 19574 | 21777 | 21054 | 21852 | 17242 | 20970 | 22047 | 22003 | 21892 | 19334 | 20697 | 1239 | 6 % | |
| 2014 | 20528 | 20709 | 21524 | 20425 | 21519 | 21625 | 16629 | 20115 | 22038 | 21941 | 21572 | 19631 | 20679 | 1194 | 6 % | |
| 2015 | 19923 | 20626 | 21332 | 20632 | 20874 | 22392 | 16480 | 19990 | 22175 | 21523 | 14116 | 8916 | 19061 | 1115 | 6 % | Nedgang pga. åpning knappetun. nord i nov.2015 |
| 2016 | 7969 | 8629 | 7899 | 9179 | 8733 | 9016 | 6283 | 8220 | 8932 | 8723 | 8693 | 8351 | 8378 | 560 | 7 % | |
| 2017 | 7973 | 8387 | 8585 | 7964 | 8968 | 9068 | 6304 | 8265 | 8619 | 8800 | 8825 | 8012 | 8310 | 571 | 7 % | |
| 2018 | 8272 | 8351 | 7897 | 8864 | 8838 | 9096 | 6214 | 8336 | 8535 | 8734 | 8885 | 8175 | 8344 | 698 | 8 % | |

Merk:

Data fra det enkelte registreringspunktene er kun representativt for den plass registreringen ble foretatt.

For trafikktviklingen for et større geografisk område henvises det til vegtrafikkindeksen.



Års- og månedsdøgntrafikk Fv 557 Bjørgeveien ved X Lyderhornsveien (Bjørndalstræ)

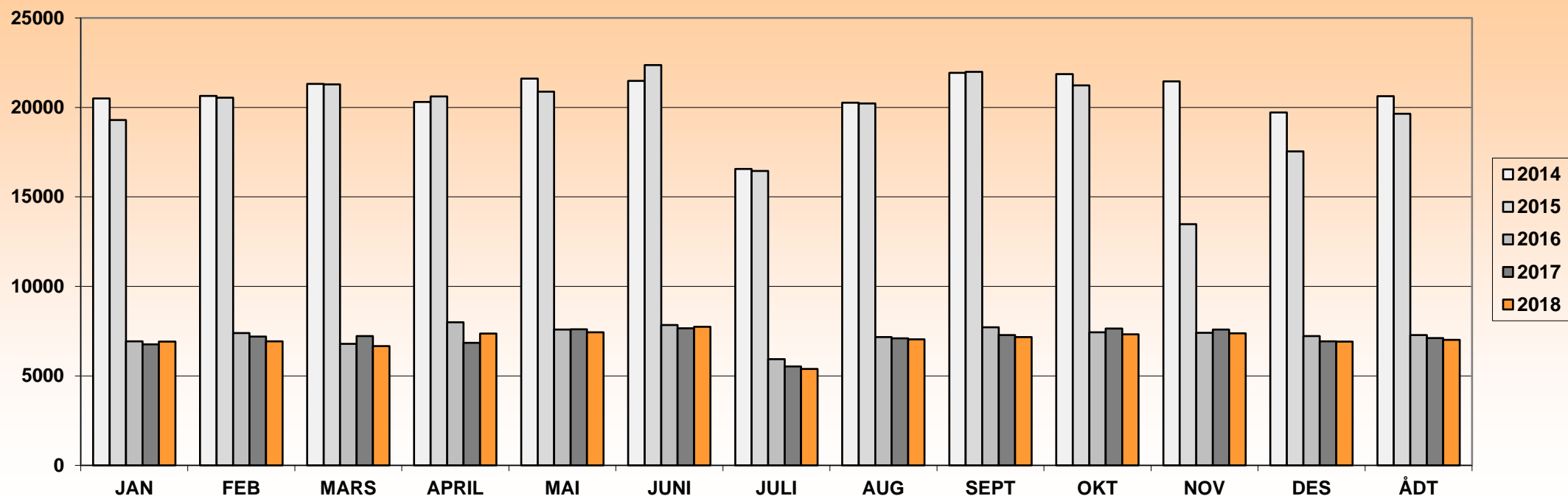

| ÅR | JAN | FEB | MARS | APRIL | MAI | JUNI | JULI | AUG | SEPT | OKT | NOV | DES | ÅDT | ÅDT tunge | % tunge | Vegident: FV557 HP 50 km. 3.530 |
|------|-------|-------|-------|-------|-------|-------|-------|-------|-------|-------|-------|-------|--------------|-----------|---------|---|
| 2012 | 20070 | 20480 | 21404 | 19624 | 21541 | 21973 | 16726 | 20818 | 21415 | 21865 | 22132 | 19307 | 20606 | 1425 | 7 % | kontinuerlig fra feb.2012 |
| 2013 | 20154 | 20675 | 19481 | 21638 | 20947 | 21775 | 17041 | 20781 | 21814 | 21779 | 21512 | 19769 | 20602 | 1414 | 7 % | |
| 2014 | 20506 | 20639 | 21321 | 20302 | 21614 | 21489 | 16563 | 20271 | 21929 | 21868 | 21459 | 19717 | 20633 | 1325 | 6 % | |
| 2015 | 19303 | 20546 | 21291 | 20613 | 20880 | 22368 | 16456 | 20227 | 21989 | 21238 | 13475 | 17549 | 19654 | 1203 | 6 % | Ikke data i des.(beregnet høy verdi) |
| 2016 | 6928 | 7398 | 6791 | 8000 | 7596 | 7837 | 5934 | 7170 | 7722 | 7433 | 7401 | 7224 | 7281 | 330 | 5 % | Nedgang pga.åpning knappetun. nord i nov.2015 |
| 2017 | 6760 | 7201 | 7221 | 6842 | 7607 | 7665 | 5522 | 7100 | 7277 | 7645 | 7583 | 6936 | 7110 | 389 | 5 % | |
| 2018 | 6920 | 6934 | 6659 | 7370 | 7438 | 7745 | 5390 | 7042 | 7170 | 7329 | 7381 | 6916 | 7021 | 375 | 5 % | |
| | | | | | | | | | | | | | | | | |
| | | | | | | | | | | | | | | | | |

Merk:

Data fra det enkelte registreringspunktene er kun representativt for den plass registreringen ble foretatt.
For trafikkutviklingen for et større geografisk område henvises det til vegtrafikkindeksen.



Års- og månedsdøgntrafikk Fv 557 Lyderhornsveien (v/ Lappeleiren/Tennebek)

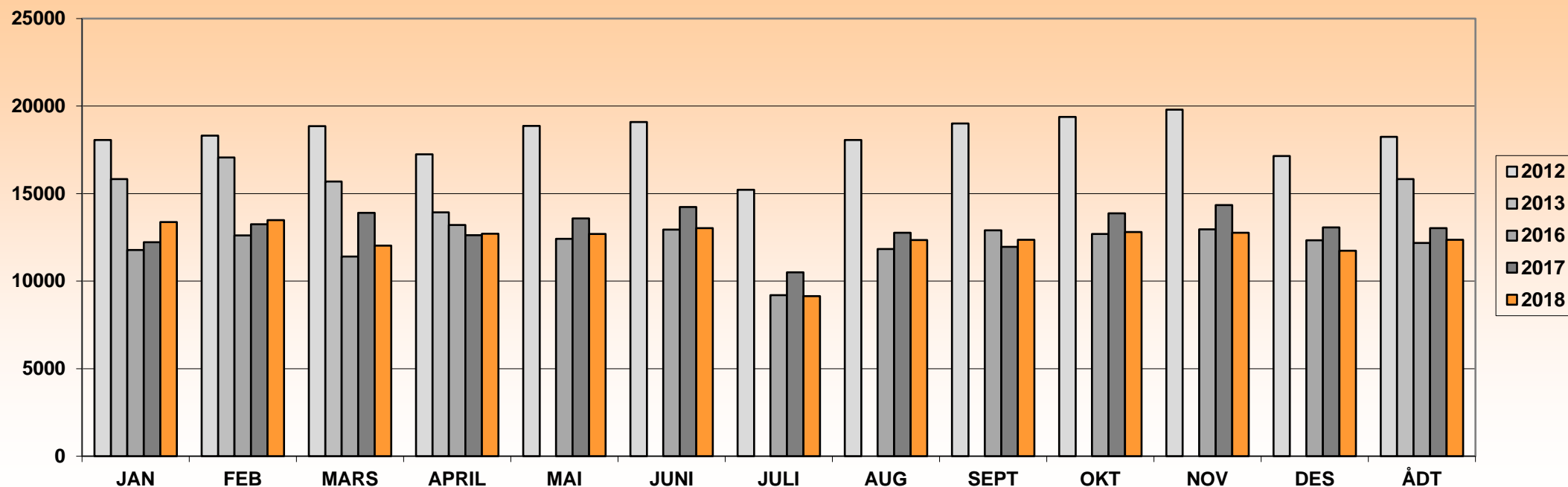

| ÅR | JAN | FEB | MARS | APRIL | MAI | JUNI | JULI | AUG | SEPT | OKT | NOV | DES | ÅDT | ÅDT tunge | % tunge | Vegident: FV557 HP 50 km. 4.330 |
|------|-------|-------|-------|-------|-------|-------|-------|-------|-------|-------|-------|-------|-------|-----------|---------|--|
| 2010 | 16813 | 16814 | 17432 | 17160 | 17455 | 18681 | 13907 | 17103 | 18582 | 18057 | 18788 | 17066 | 17315 | 1139 | 7 % | |
| 2011 | 16863 | 18085 | 18205 | 17189 | 19230 | 18670 | 14389 | 18104 | 19342 | 18816 | 19163 | 17880 | 17987 | 1324 | 7 % | |
| 2012 | 18060 | 18311 | 18851 | 17244 | 18863 | 19088 | 15223 | 18062 | 19004 | 19386 | 19797 | 17150 | 18247 | 1580 | 9 % | |
| 2013 | 15831 | 17066 | 15696 | 13930 | - | - | - | - | - | - | - | - | 15831 | 1431 | 9 % | Anleggsområde i 2013. ingen data fra mai |
| 2014 | - | - | - | - | - | - | - | - | - | - | - | - | - | - | - | - |
| 2015 | - | - | - | - | - | - | - | - | - | 12316 | 12859 | 12691 | 12263 | 860 | 7 % | operativt fra oktober 2015. |
| 2016 | 11780 | 12615 | 11398 | 13213 | 12419 | 12945 | 9194 | 11836 | 12908 | 12698 | 12960 | 12333 | 12180 | 829 | 7 % | |
| 2017 | 12217 | 13249 | 13901 | 12632 | 13576 | 14241 | 10501 | 12758 | 11964 | 13874 | 14345 | 13070 | 13022 | 1038 | 8 % | |
| 2018 | 13374 | 13490 | 12024 | 12705 | 12697 | 13023 | 9143 | 12348 | 12359 | 12807 | 12763 | 11733 | 12359 | 1045 | 8 % | |

Merk:
Data fra det enkelte registreringspunktene er kun representativt for den plass registreringen ble foretatt.
For trafikktviklingen for et større geografisk område henvises det til vegtrafikkindeksen.



Års- og månedsdøgntrafikk Fv 557 Lyderhornsveien Nord (v/ Liavatnet)

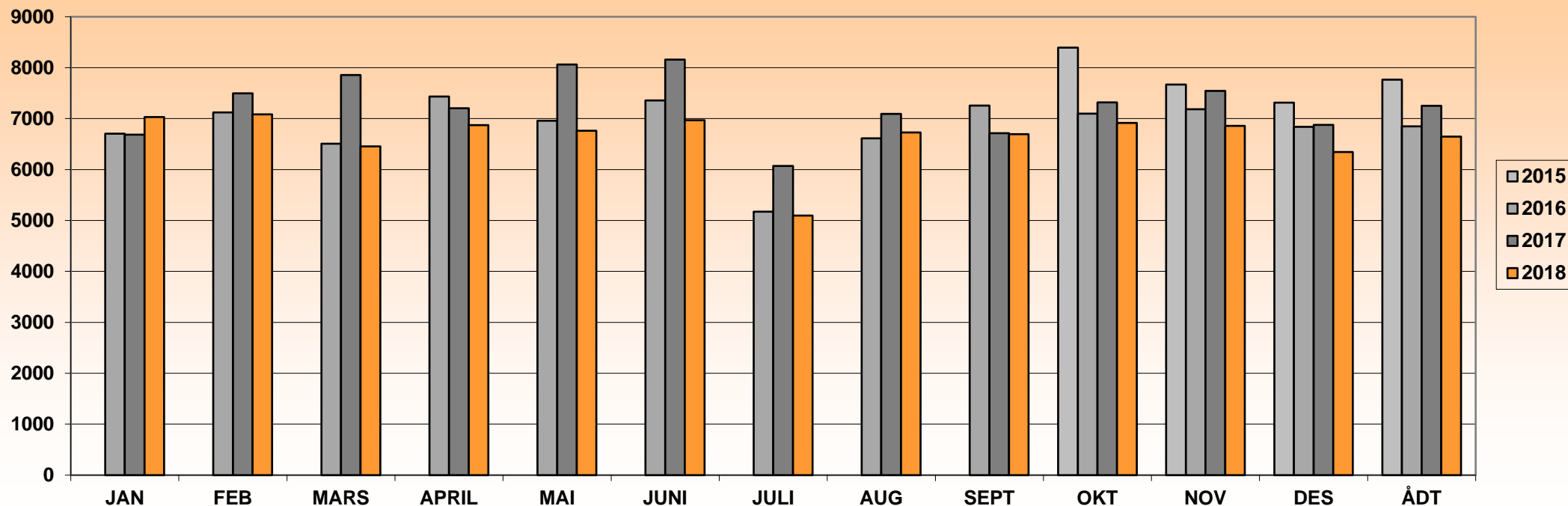

| ÅR | JAN | FEB | MARS | APRIL | MAI | JUNI | JULI | AUG | SEPT | OKT | NOV | DES | ÅDT | ÅDT tunge | % tunge | Vegident: FV555 HP 50 km. 4.609 |
|------|------|------|------|-------|------|------|------|------|------|------|------|------|-------------|-----------|---------|----------------------------------|
| 2015 | | | | | | | | | | 8395 | 7667 | 7313 | 7766 | 598 | 8 % | kontinuerlig fra Okt.2015 |
| 2016 | 6706 | 7124 | 6507 | 7432 | 6957 | 7356 | 5173 | 6611 | 7256 | 7099 | 7182 | 6838 | 6847 | 516 | 8 % | |
| 2017 | 6685 | 7498 | 7858 | 7202 | 8061 | 8159 | 6069 | 7092 | 6713 | 7319 | 7544 | 6876 | 7253 | 556 | 8 % | |
| 2018 | 7031 | 7083 | 6455 | 6870 | 6762 | 6968 | 5094 | 6730 | 6696 | 6915 | 6860 | 6346 | 6645 | 507 | 8 % | |
| | | | | | | | | | | | | | | | | |
| | | | | | | | | | | | | | | | | |
| | | | | | | | | | | | | | | | | |
| | | | | | | | | | | | | | | | | |

Merk:
Data fra det enkelte registreringspunktene er kun representativt for den plass registreringen ble foretatt.
For trafikkutviklingen for et større geografisk område henvises det til vegtrafikkindeksen.



Års- og månedsdøgntrafikk Fv 558 Lyderhornsveien (v/ kryss Bjørgeveien)

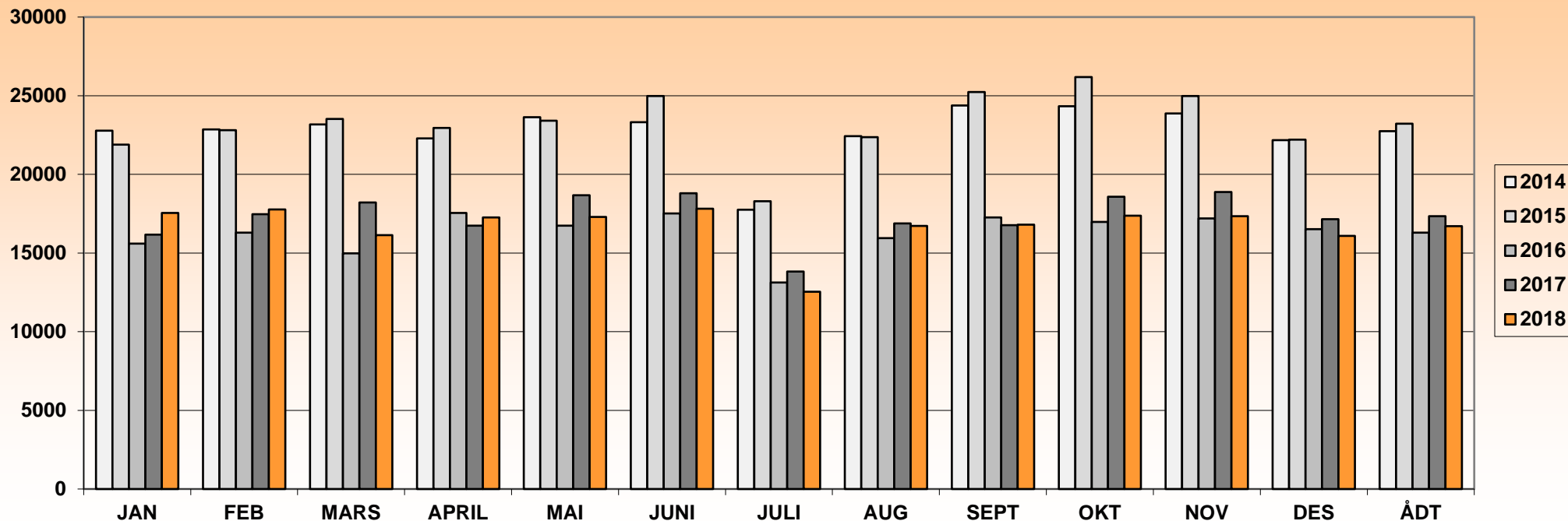

| ÅR | JAN | FEB | MARS | APRIL | MAI | JUNI | JULI | AUG | SEPT | OKT | NOV | DES | ÅDT | ÅDT tunge | % tunge | Vegident: FV558 HP 1 km.0.60 |
|------|-------|-------|-------|-------|-------|-------|-------|-------|-------|-------|-------|-------|-------|-----------|---------|--|
| 2012 | 18537 | 18747 | 19392 | 18045 | 19688 | 19820 | 14811 | 18475 | 19294 | 19618 | 20274 | 18477 | 18759 | 1136 | 6 % | kontinuerlig fra feb.2012 |
| 2013 | 19676 | 20072 | 18688 | 23478 | 23204 | 23482 | 18190 | 22517 | 23598 | 23796 | 23355 | 21866 | 21824 | 1454 | 7 % | Økning pga. stengt rampe ved liavann fra 4.feb. 2013 - Nov. 2015 |
| 2014 | 22773 | 22863 | 23168 | 22281 | 23640 | 23314 | 17750 | 22436 | 24385 | 24329 | 23878 | 22172 | 22740 | 1527 | 7 % | Ikke data fra 12 nov.-31.des.(Beregnet verdi høy verdi) |
| 2015 | 21887 | 22805 | 23516 | 22950 | 23410 | 24985 | 18293 | 22365 | 25227 | 26182 | 24987 | 22207 | 23224 | 1550 | 7 % | |
| 2016 | 15598 | 16300 | 14972 | 17549 | 16741 | 17523 | 13132 | 15946 | 17266 | 16974 | 17194 | 16522 | 16298 | 949 | 6 % | |
| 2017 | 16163 | 17469 | 18215 | 16744 | 18675 | 18807 | 13821 | 16881 | 16769 | 18570 | 18877 | 17154 | 17340 | 1066 | 6 % | |
| 2018 | 17546 | 17771 | 16141 | 17264 | 17299 | 17819 | 12537 | 16730 | 16799 | 17373 | 17344 | 16092 | 16712 | 1039 | 6 % | |

Merk:

Data fra det enkelte registreringspunktene er kun representativt for den plass registreringen ble foretatt.
For trafikkutviklingen for et større geografisk område henvises det til vegtrafikkindeksen.



Års- og månedsdøgntrafikk Fv 558 Håkonsvernveien (v/Vestkanten)

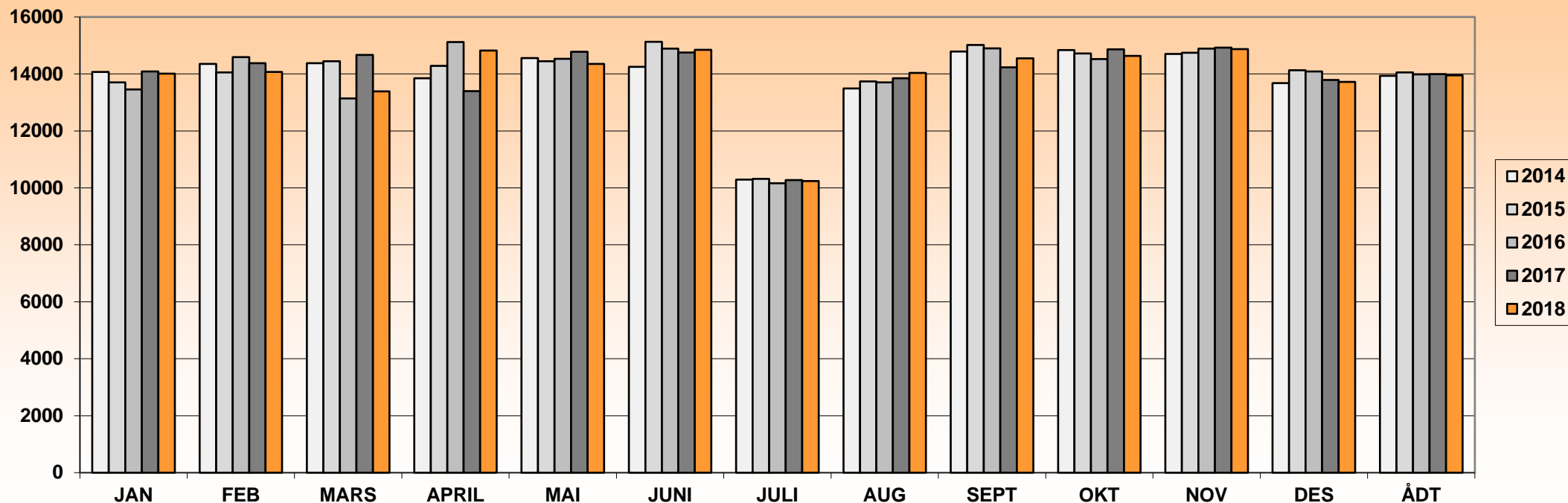

| ÅR | JAN | FEB | MARS | APRIL | MAI | JUNI | JULI | AUG | SEPT | OKT | NOV | DES | ÅDT | ÅDT tunge | % tunge | Vegident: FV558 HP 1 km.0.950 |
|------|-------|-------|-------|-------|-------|-------|-------|-------|-------|-------|-------|-------|-------|-----------|---------|---|
| 2012 | 14054 | 14150 | 14627 | 13624 | 14881 | 14713 | 11537 | 14371 | 14358 | 14828 | 14883 | 13930 | 14161 | 945 | 7 % | Anlegg 16.juli 2012 - juli.2013 ingen telling |
| 2013 | 13535 | 13546 | 12275 | 14159 | 13703 | 14274 | 10677 | 13535 | 14460 | 14533 | 14891 | 13456 | 13578 | 833 | 6 % | Anlegg 16.juli 2012 - juli.2013 ingen telling |
| 2014 | 14074 | 14355 | 14379 | 13853 | 14556 | 14254 | 10295 | 13494 | 14790 | 14839 | 14706 | 13676 | 13931 | 893 | 6 % | |
| 2015 | 13702 | 14051 | 14443 | 14282 | 14442 | 15128 | 10319 | 13742 | 15019 | 14723 | 14747 | 14132 | 14053 | 891 | 6 % | |
| 2016 | 13460 | 14592 | 13143 | 15119 | 14530 | 14889 | 10164 | 13708 | 14895 | 14519 | 14893 | 14092 | 13987 | 890 | 6 % | |
| 2017 | 14088 | 14381 | 14670 | 13395 | 14783 | 14754 | 10277 | 13848 | 14234 | 14864 | 14923 | 13788 | 13994 | 864 | 6 % | |
| 2018 | 14011 | 14067 | 13385 | 14821 | 14353 | 14844 | 10238 | 14037 | 14547 | 14634 | 14869 | 13718 | 13951 | 766 | 5 % | |
| | | | | | | | | | | | | | | | | |

Merk:
Data fra det enkelte registreringspunktene er kun representativt for den plass registreringen ble foretatt.
For trafikkutviklingen for et større geografisk område henvises det til vegtrafikkindeksen.



Års- og månedsdøgntrafikk Fv 561 Knappskog (Fartstavle)

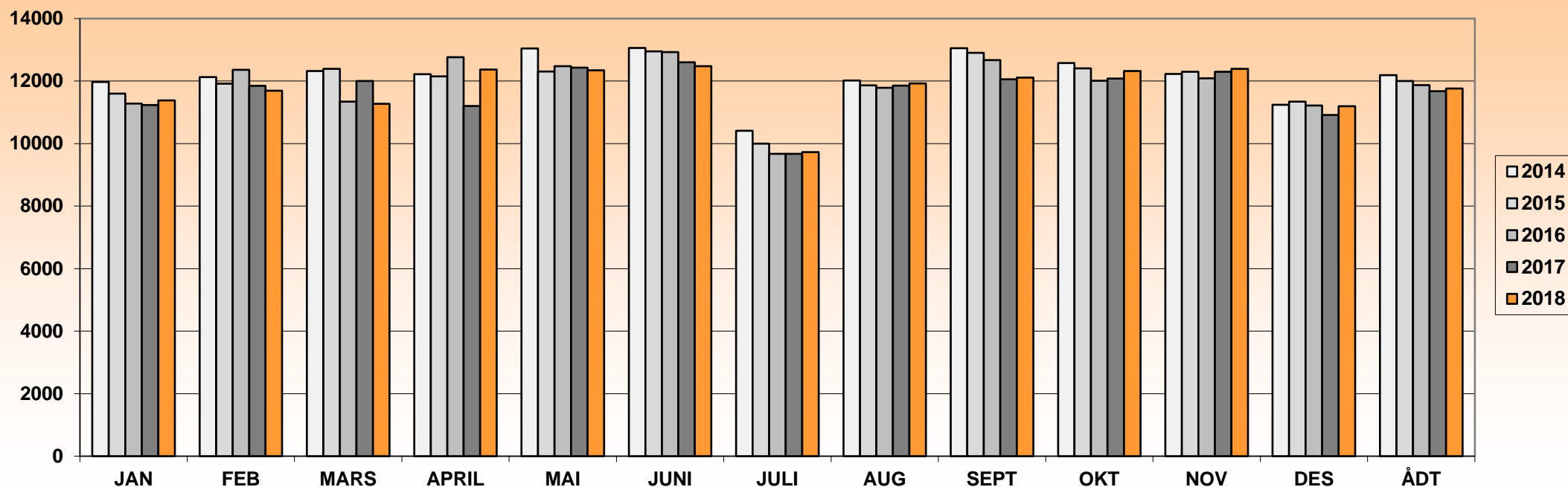

| ÅR | JAN | FEB | MARS | APRIL | MAI | JUNI | JULI | AUG | SEPT | OKT | NOV | DES | ÅDT | ÅDT tunge | % tunge | Vegident: FV 561 HP 1 km 3,316 |
|------|-------|-------|-------|-------|-------|-------|-------|-------|-------|-------|-------|-------|--------------|-----------|---------|--------------------------------|
| 2010 | 9145 | 9716 | 9808 | 10334 | 10548 | 11327 | 9076 | 10421 | 11355 | 10767 | 11162 | 9897 | 10293 | 691 | 7 % | |
| 2011 | 9716 | 10581 | 10616 | 10380 | 11636 | 11311 | 9180 | 11210 | 11669 | 11163 | 11764 | 10682 | 10823 | 739 | 7 % | |
| 2012 | 10700 | 10919 | 11806 | 10825 | 11968 | 12309 | 10188 | 12270 | 12669 | 12802 | 12395 | 10764 | 11634 | 824 | 7 % | |
| 2013 | 11317 | 11755 | 11081 | 12523 | 12133 | 12488 | 10075 | 12077 | 12558 | 12853 | 12395 | 10847 | 11835 | 874 | 7 % | |
| 2014 | 11973 | 12130 | 12322 | 12217 | 13048 | 13062 | 10413 | 12021 | 13052 | 12576 | 12226 | 11241 | 12186 | 907 | 7 % | |
| 2015 | 11599 | 11916 | 12390 | 12153 | 12309 | 12951 | 9996 | 11862 | 12908 | 12407 | 12297 | 11341 | 12006 | 851 | 7 % | |
| 2016 | 11279 | 12357 | 11340 | 12766 | 12475 | 12929 | 9672 | 11789 | 12674 | 12013 | 12090 | 11221 | 11873 | 785 | 7 % | |
| 2017 | 11232 | 11851 | 12001 | 11204 | 12427 | 12598 | 9669 | 11853 | 12056 | 12080 | 12299 | 10915 | 11677 | 767 | 7 % | |
| 2018 | 11384 | 11690 | 11272 | 12366 | 12342 | 12479 | 9725 | 11926 | 12111 | 12324 | 12388 | 11192 | 11761 | 786 | 7 % | |

Merk:
Data fra det enkelte registreringspunktene er kun representativt for den plass registreringen ble foretatt.
For trafikkutviklingen for et større geografisk område henvises det til vegtrafikkindeksen.



Års- og månedsdøgntrafikk Fv 562 Askøybrua (Olsviktunnelen)

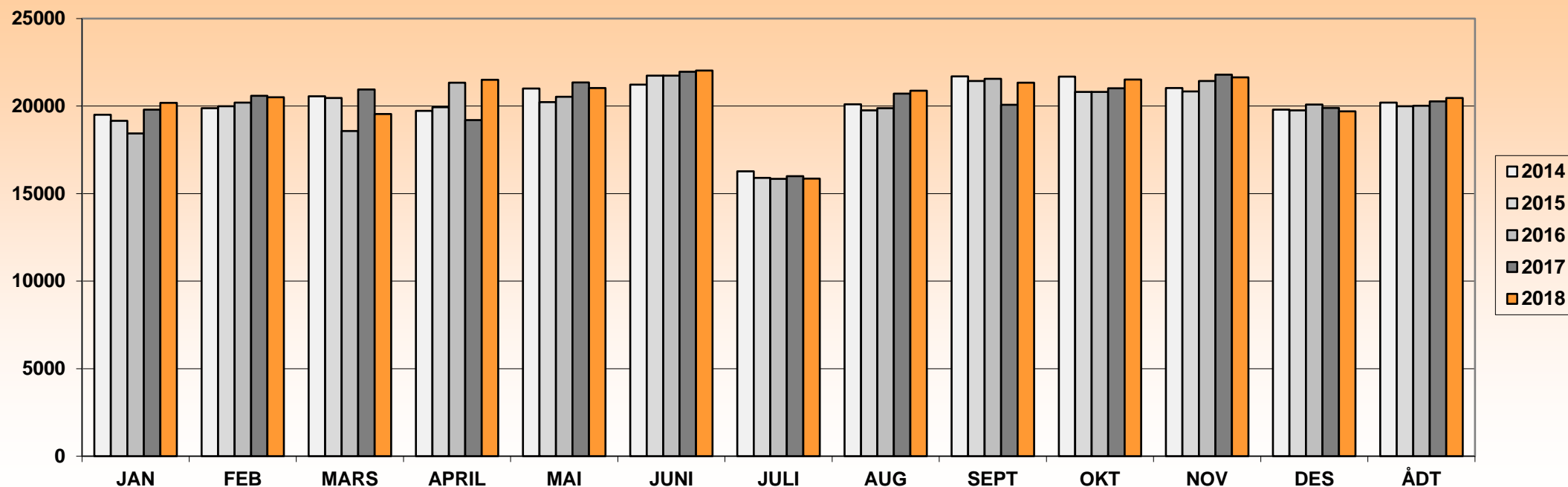

| ÅR | JAN | FEB | MARS | APRIL | MAI | JUNI | JULI | AUG | SEPT | OKT | NOV | DES | ÅDT | ÅDT tunge | % tunge | Vegident: FV 562 HP 1 km 1,500 |
|------|-------|-------|-------|-------|-------|-------|-------|-------|-------|-------|-------|-------|-------|-----------|---------|--------------------------------|
| 2010 | 15330 | 16075 | 16553 | 17256 | 17583 | 19166 | 14389 | 17506 | 19125 | 18190 | 18883 | 17020 | 17251 | 1170 | 7 % | |
| 2011 | 16351 | 17865 | 18100 | 17367 | 19261 | 18924 | 14574 | 18412 | 19750 | 19084 | 19456 | 18108 | 18098 | 1235 | 7 % | |
| 2012 | 18046 | 18395 | 19474 | 18087 | 19513 | 20154 | 15449 | 19185 | 20056 | 20189 | 20528 | 18433 | 18954 | 1318 | 7 % | |
| 2013 | 18720 | 19336 | 18441 | 20804 | 20478 | 21279 | 16195 | 19920 | 20808 | 20591 | 20542 | 18646 | 19636 | 1406 | 7 % | |
| 2014 | 19501 | 19879 | 20563 | 19731 | 21007 | 21231 | 16277 | 20109 | 21703 | 21678 | 21031 | 19801 | 20205 | 1520 | 8 % | |
| 2015 | 19163 | 19989 | 20457 | 19940 | 20229 | 21739 | 15906 | 19752 | 21438 | 20810 | 20832 | 19754 | 19990 | 1464 | 7 % | |
| 2016 | 18432 | 20201 | 18582 | 21335 | 20536 | 21736 | 15843 | 19887 | 21560 | 20804 | 21440 | 20090 | 20020 | 1614 | 8 % | |
| 2017 | 19795 | 20583 | 20945 | 19207 | 21350 | 21964 | 16001 | 20712 | 20081 | 21023 | 21792 | 19899 | 20271 | 1753 | 9 % | |
| 2018 | 20187 | 20502 | 19552 | 21498 | 21038 | 22033 | 15862 | 20884 | 21336 | 21516 | 21637 | 19707 | 20467 | 1723 | 8 % | |

Merk:
 Data fra det enkelte registreringspunktene er kun representativt for den plass registreringen ble foretatt.
 For trafikkutviklingen for et større geografisk område henvises det til vegtrafikkindeksen.



Års- og månedsdøgntrafikk Fv 562 Stongafjelltunnelen (Askøy)

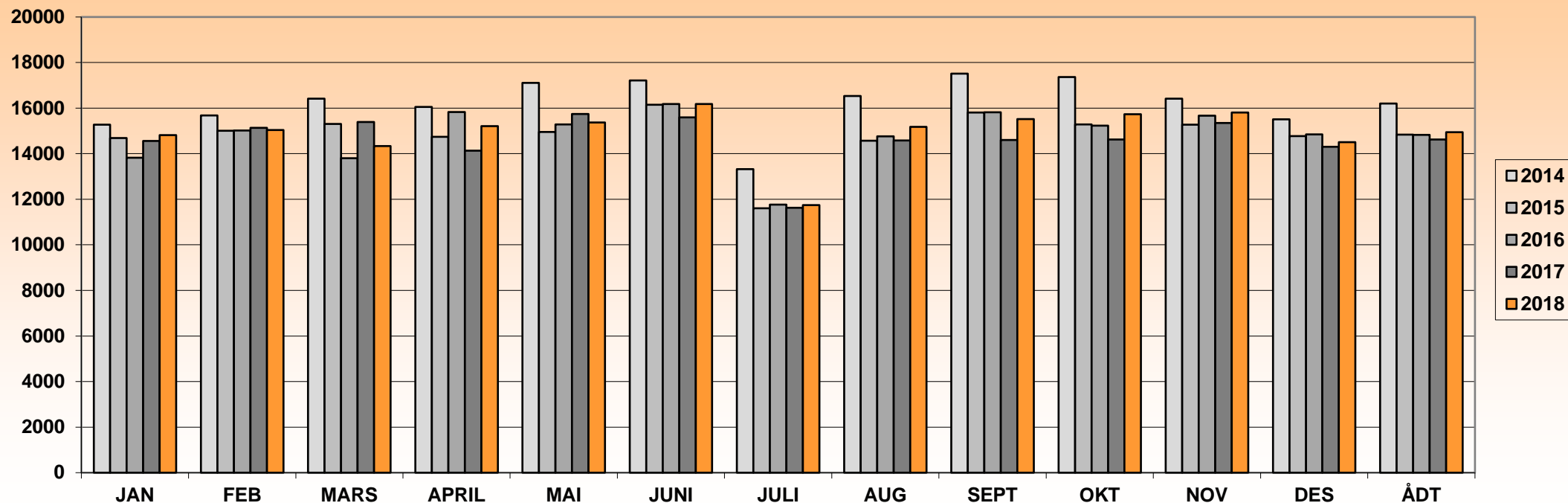

| ÅR | JAN | FEB | MARS | APRIL | MAI | JUNI | JULI | AUG | SEPT | OKT | NOV | DES | ÅDT | ÅDT tunge | % tunge | Vegident: FV 562 HP 2 km 0,050 |
|------|-------|-------|-------|-------|-------|-------|-------|-------|-------|-------|-------|-------|-------|-----------|---------|---|
| 2014 | 15275 | 15675 | 16411 | 16051 | 17110 | 17219 | 13321 | 16531 | 17516 | 17365 | 16412 | 15507 | 16199 | 1085 | 7 % | Fra 28.feb.2014 kombinasjon av 2 punkter. |
| 2015 | 14689 | 15008 | 15310 | 14737 | 14953 | 16144 | 11603 | 14572 | 15810 | 15286 | 15278 | 14777 | 14839 | 1004 | 7 % | |
| 2016 | 13823 | 15017 | 13797 | 15827 | 15287 | 16176 | 11760 | 14767 | 15819 | 15231 | 15671 | 14844 | 14823 | 1195 | 8 % | |
| 2017 | 14556 | 15137 | 15396 | 14134 | 15743 | 15591 | 11627 | 14586 | 14605 | 14619 | 15349 | 14299 | 14628 | 1320 | 9 % | |
| 2018 | 14813 | 15040 | 14331 | 15215 | 15372 | 16179 | 11743 | 15177 | 15523 | 15733 | 15811 | 14502 | 14945 | 1307 | 9 % | |
| | | | | | | | | | | | | | | | | |
| | | | | | | | | | | | | | | | | |
| | | | | | | | | | | | | | | | | |

Merk:
 Data fra det enkelte registreringspunktene er kun representativt for den plass registreringen ble foretatt.
 For trafikkutviklingen for et større geografisk område henvises det til vegtrafikkindeksen.



Års- og månedsdøgntrafikk Fv 562 Juvik Nord

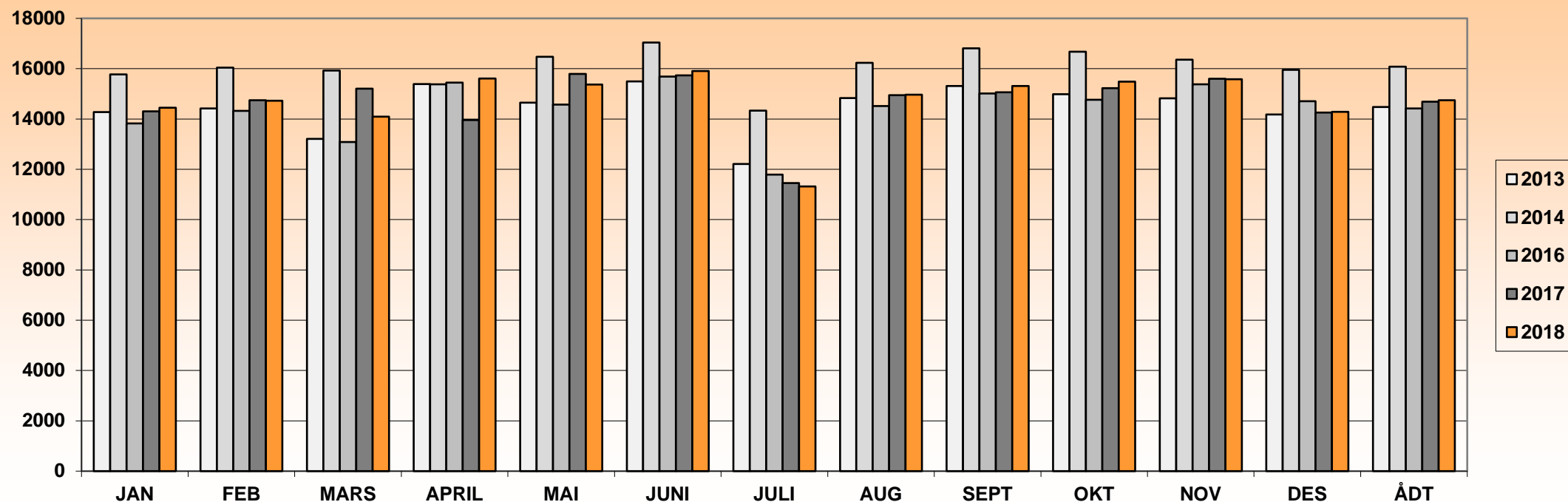

| ÅR | JAN | FEB | MARS | APRIL | MAI | JUNI | JULI | AUG | SEPT | OKT | NOV | DES | ÅDT | ÅDT tunge | % tunge | Vegident: FV 562 HP 2 km 2,853 |
|------|-------|-------|-------|-------|-------|-------|-------|-------|-------|-------|-------|-------|-------|-----------|---------|--------------------------------|
| 2010 | 12942 | 13038 | 13514 | 13379 | 14085 | 15177 | 12464 | 13917 | 14717 | 13872 | 13956 | 13885 | 13745 | 816 | 6 % | Periodisk |
| 2013 | 14276 | 14419 | 13207 | 15388 | 14648 | 15490 | 12214 | 14832 | 15314 | 14981 | 14818 | 14175 | 14472 | 908 | 6 % | Periodisk |
| 2014 | 15774 | 16039 | 15927 | 15381 | 16468 | 17039 | 14334 | 16234 | 16807 | 16673 | 16358 | 15958 | 16080 | 1023 | 6 % | Periodisk |
| 2016 | 13819 | 14318 | 13082 | 15449 | 14573 | 15690 | 11786 | 14514 | 15012 | 14767 | 15383 | 14706 | 14415 | 993 | 7 % | kontinuerlig fra 6.okt.2016 |
| 2017 | 14308 | 14749 | 15209 | 13953 | 15795 | 15732 | 11454 | 14947 | 15064 | 15227 | 15601 | 14258 | 14686 | 1020 | 7 % | |
| 2018 | 14445 | 14721 | 14093 | 15610 | 15372 | 15903 | 11315 | 14962 | 15314 | 15483 | 15583 | 14285 | 14748 | 1012 | 7 % | |

Merk:
Data fra det enkelte registreringspunktene er kun representativt for den plass registreringen ble foretatt.
For trafikktviklingen for et større geografisk område henvises det til vegtrafikkindeksen.



Års- og månedsdøgntrafikk Fv 562 Ravnanger

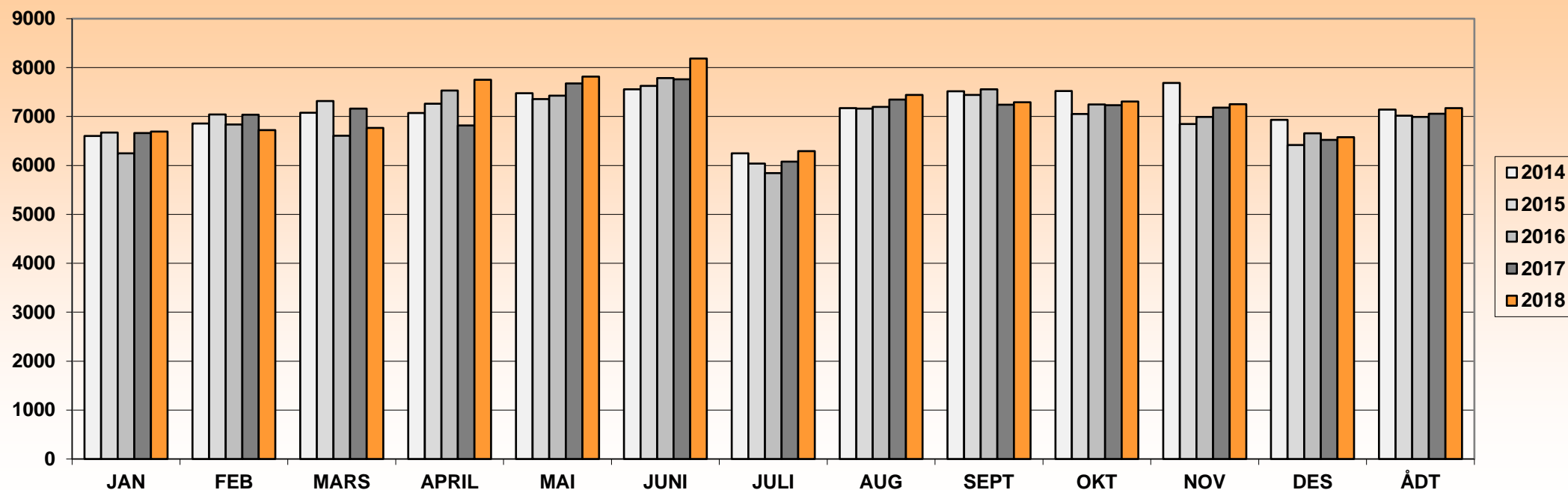

| ÅR | JAN | FEB | MARS | APRIL | MAI | JUNI | JULI | AUG | SEPT | OKT | NOV | DES | ÅDT | ÅDT tunge | % tunge | Vegident: FV 562 HP 3 km 0,090 |
|------|------|------|------|-------|------|------|------|------|------|------|------|------|------|-----------|---------|--------------------------------|
| 2010 | 5110 | 5260 | 5495 | 6187 | 6466 | 6994 | 5732 | 6688 | 6823 | 6355 | 6526 | 5377 | 6086 | 477 | 8 % | |
| 2011 | 5230 | 5789 | 6039 | 6307 | 6705 | 6788 | 5632 | 6835 | 6956 | 6575 | 6350 | 5718 | 6243 | 504 | 8 % | |
| 2012 | 5805 | 5960 | 6575 | 6436 | 6924 | 7128 | 5788 | 6756 | 6958 | 7002 | 6965 | 6023 | 6526 | 531 | 8 % | |
| 2013 | 6143 | 6638 | 6749 | 7433 | 7645 | 7923 | 6418 | 7400 | 7327 | 7300 | 7160 | 6327 | 7037 | 579 | 8 % | |
| 2014 | 6603 | 6859 | 7075 | 7074 | 7479 | 7557 | 6250 | 7172 | 7515 | 7522 | 7685 | 6933 | 7143 | 603 | 8 % | |
| 2015 | 6674 | 7043 | 7315 | 7261 | 7358 | 7627 | 6037 | 7164 | 7440 | 7052 | 6847 | 6418 | 7017 | 573 | 8 % | |
| 2016 | 6249 | 6839 | 6606 | 7531 | 7428 | 7785 | 5845 | 7195 | 7555 | 7246 | 6991 | 6659 | 6990 | 571 | 8 % | |
| 2017 | 6661 | 7037 | 7164 | 6819 | 7678 | 7762 | 6078 | 7349 | 7241 | 7231 | 7184 | 6524 | 7059 | 579 | 8 % | |
| 2018 | 6693 | 6724 | 6769 | 7751 | 7816 | 8184 | 6294 | 7440 | 7291 | 7309 | 7254 | 6580 | 7174 | 611 | 9 % | |

Merk:
Data fra det enkelte registreringspunktene er kun representativt for den plass registreringen ble foretatt.
For trafikktviklingen for et større geografisk område henvises det til vegtrafikkindeksen.



Års- og månedsdøgntrafikk Fv 563 Storklubben / Klampavikveien (Askøy)

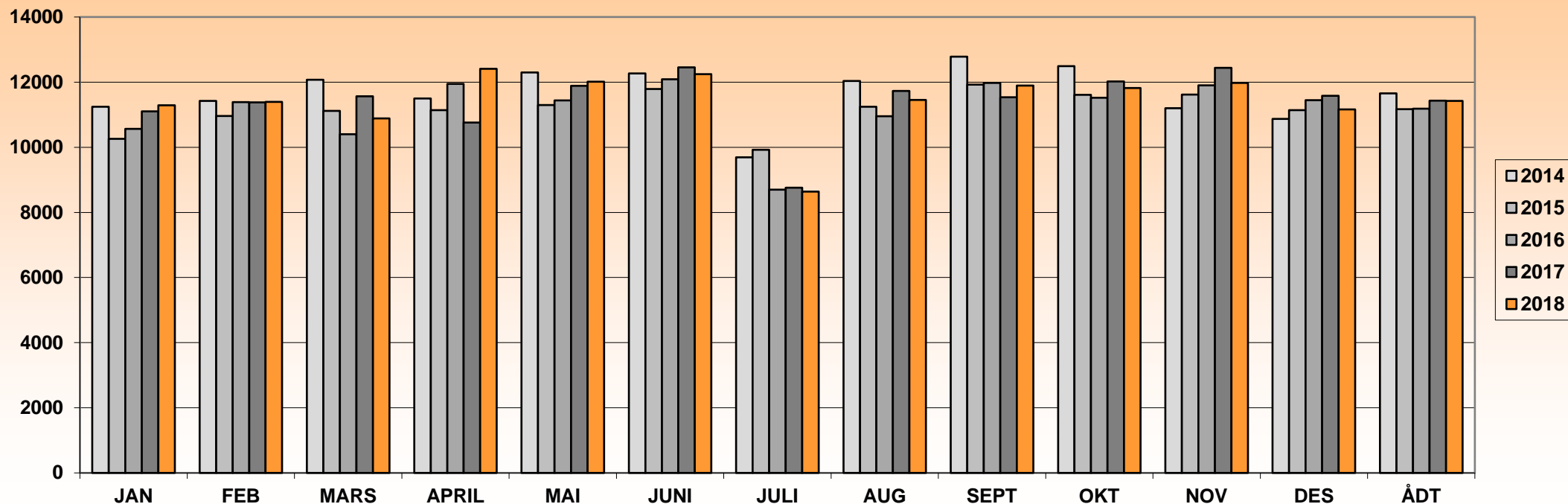

| ÅR | JAN | FEB | MARS | APRIL | MAI | JUNI | JULI | AUG | SEPT | OKT | NOV | DES | ÅDT | ÅDT tunge | % tunge | Vegident: FV 563 HP 1 km 0,001 |
|------|-------|-------|-------|-------|-------|-------|------|-------|-------|-------|-------|-------|-------|-----------|---------|--------------------------------|
| 2014 | 11248 | 11426 | 12070 | 11500 | 12295 | 12266 | 9692 | 12034 | 12779 | 12489 | 11203 | 10868 | 11655 | 763 | 7 % | Kontinuerlig fra 28.feb.2014 |
| 2015 | 10262 | 10959 | 11121 | 11139 | 11300 | 11789 | 9925 | 11242 | 11922 | 11610 | 11620 | 11139 | 11166 | 792 | 7 % | |
| 2016 | 10567 | 11386 | 10403 | 11944 | 11439 | 12088 | 8697 | 10954 | 11975 | 11521 | 11899 | 11444 | 11183 | 783 | 7 % | |
| 2017 | 11103 | 11376 | 11565 | 10761 | 11883 | 12453 | 8758 | 11726 | 11534 | 12018 | 12441 | 11580 | 11429 | 774 | 7 % | |
| 2018 | 11288 | 11392 | 10887 | 12409 | 12012 | 12244 | 8637 | 11451 | 11895 | 11817 | 11974 | 11159 | 11423 | 751 | 7 % | |
| | | | | | | | | | | | | | | | | |
| | | | | | | | | | | | | | | | | |
| | | | | | | | | | | | | | | | | |

Merk:
Data fra det enkelte registreringspunktene er kun representativt for den plass registreringen ble foretatt.
For trafikkutviklingen for et større geografisk område henvises det til vegtrafikkindeksen.



Års- og månedsdøgntrafikk Fv 563 Florvågtunnelen (Askøy)

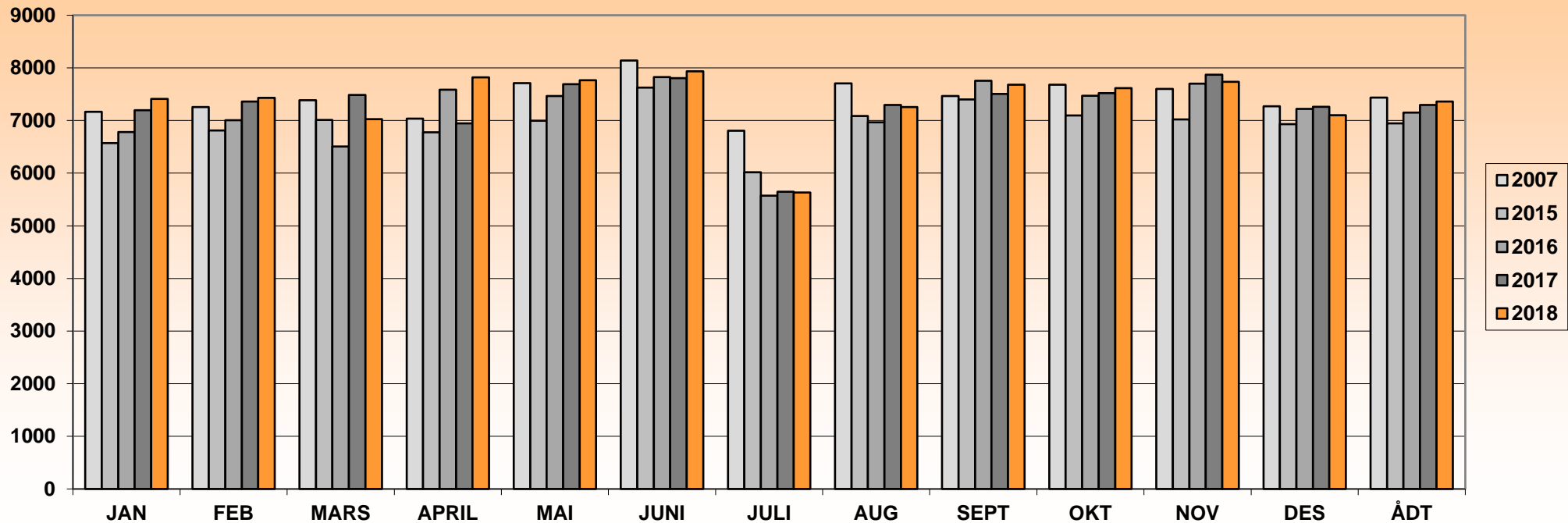

| ÅR | JAN | FEB | MARS | APRIL | MAI | JUNI | JULI | AUG | SEPT | OKT | NOV | DES | ÅDT | ÅDT tunge | % tunge | Vegident: FV 563 HP 2 km 0,570 |
|------|------|------|------|-------|------|------|------|------|------|------|------|------|------|-----------|---------|--------------------------------|
| 2007 | 7166 | 7255 | 7383 | 7037 | 7712 | 8139 | 6805 | 7705 | 7467 | 7678 | 7598 | 7271 | 7435 | | | Periodisk |
| 2015 | 6573 | 6811 | 7011 | 6778 | 6997 | 7625 | 6019 | 7087 | 7400 | 7097 | 7019 | 6931 | 6944 | | | Periodisk |
| 2016 | 6779 | 7004 | 6507 | 7583 | 7464 | 7827 | 5572 | 6964 | 7756 | 7468 | 7702 | 7223 | 7149 | 457 | 6 % | Kontinuerlig fra 18.04.2016 |
| 2017 | 7196 | 7360 | 7483 | 6946 | 7692 | 7804 | 5648 | 7296 | 7506 | 7522 | 7872 | 7263 | 7296 | 448 | 6 % | |
| 2018 | 7412 | 7432 | 7025 | 7821 | 7765 | 7936 | 5633 | 7256 | 7682 | 7615 | 7733 | 7102 | 7362 | 445 | 6 % | |
| | | | | | | | | | | | | | | | | |
| | | | | | | | | | | | | | | | | |
| | | | | | | | | | | | | | | | | |

Merk:
 Data fra det enkelte registreringspunktene er kun representativt for den plass registreringen ble foretatt.
 For trafikkutviklingen for et større geografisk område henvises det til vegtrafikkindeksen.



Års- og månedsdøgntrafikk Fv 564 Salhusvegen ved Åsamyrane

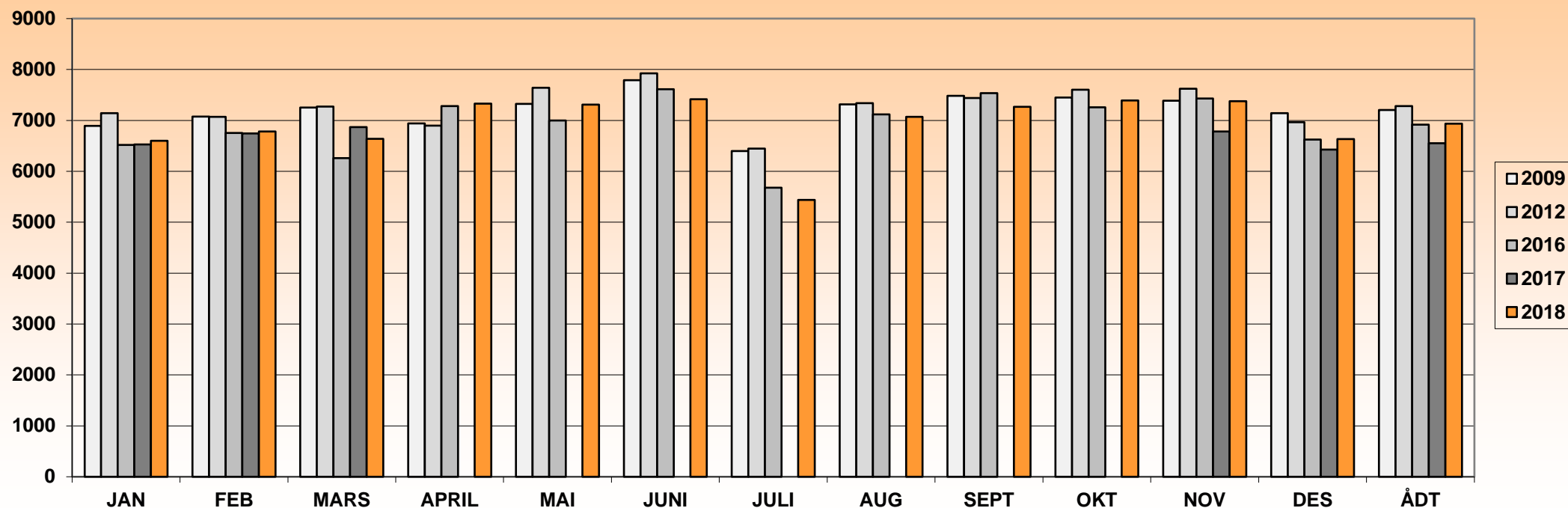

| ÅR | JAN | FEB | MARS | APRIL | MAI | JUNI | JULI | AUG | SEPT | OKT | NOV | DES | ÅDT | ÅDT tunge | % tunge | Vegident: FV 564 HP 1 km 0,045 |
|------|------|------|------|-------|------|------|------|------|------|------|------|------|------|-----------|---------|------------------------------------|
| 2009 | 6893 | 7077 | 7253 | 6942 | 7326 | 7792 | 6400 | 7317 | 7484 | 7447 | 7388 | 7143 | 7203 | 535 | 7 % | Periodisk ved meter 210 |
| 2012 | 7143 | 7072 | 7271 | 6899 | 7641 | 7924 | 6444 | 7339 | 7442 | 7603 | 7623 | 6965 | 7279 | 529 | 7 % | Periodisk ved meter 210 |
| 2016 | 6518 | 6754 | 6260 | 7281 | 7000 | 7612 | 5676 | 7118 | 7537 | 7256 | 7431 | 6626 | 6918 | 796 | 12 % | Kontinuerlig fra 23.juni 2016 |
| 2017 | 6528 | 6744 | 6870 | - | - | - | - | - | - | - | 6784 | 6428 | 6552 | 764 | 12 % | Anleggsområde 26 mars-Oktober 2017 |
| 2018 | 6598 | 6783 | 6637 | 7330 | 7310 | 7415 | 5438 | 7071 | 7269 | 7392 | 7378 | 6633 | 6935 | 743 | 11 % | |

Merk:

Data fra det enkelte registreringspunktene er kun representativt for den plass registreringen ble foretatt.

For trafikkutviklingen for et større geografisk område henvises det til vegtrafikkindeksen.



Års- og månedsdøgntrafikk Fv 564 Salhusvegen (Fartstavle)

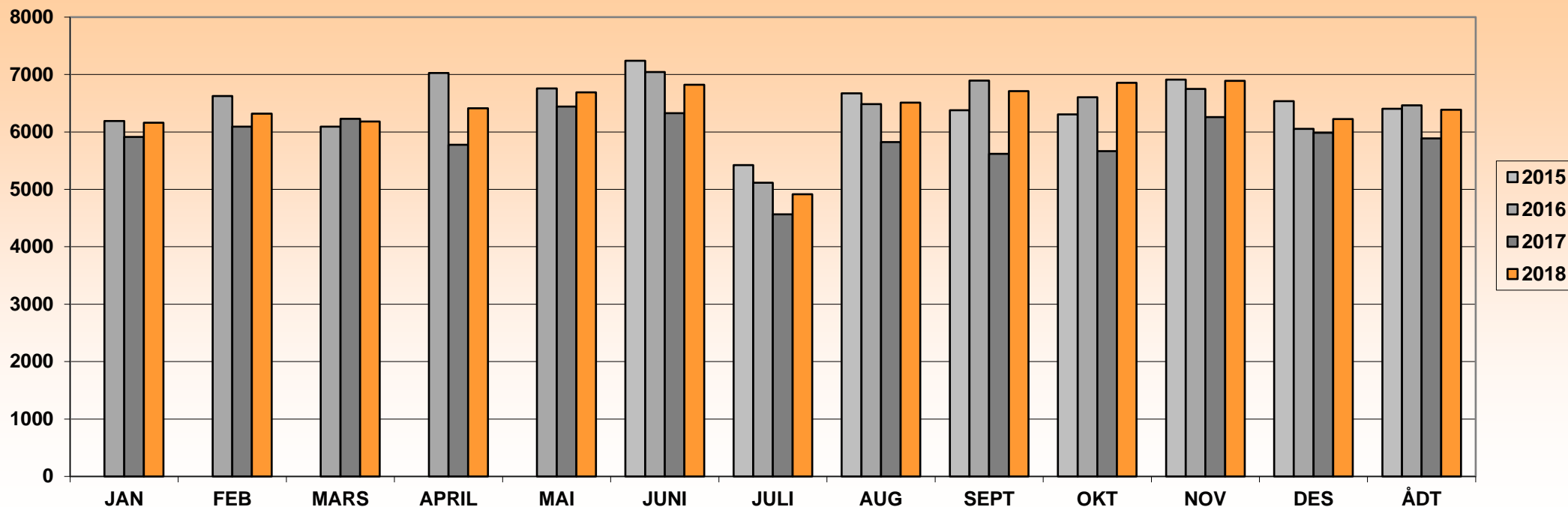

| ÅR | JAN | FEB | MARS | APRIL | MAI | JUNI | JULI | AUG | SEPT | OKT | NOV | DES | ÅDT | ÅDT tunge | % tunge | Vegident: FV 564 HP 1 km 1,850 |
|------|------|------|------|-------|------|------|------|------|------|------|------|------|-------------|-----------|---------|-------------------------------------|
| 2015 | | | | | | 7241 | 5421 | 6673 | 6380 | 6305 | 6910 | 6536 | 6403 | 428 | 7 % | Kontinuerlig fra 4.juni 2015 |
| 2016 | 6191 | 6624 | 6091 | 7026 | 6759 | 7046 | 5117 | 6487 | 6895 | 6604 | 6749 | 6053 | 6464 | 502 | 8 % | |
| 2017 | 5915 | 6093 | 6229 | 5775 | 6444 | 6328 | 4566 | 5822 | 5617 | 5664 | 6260 | 5985 | 5889 | 485 | 8 % | |
| 2018 | 6159 | 6320 | 6180 | 6413 | 6691 | 6822 | 4914 | 6509 | 6711 | 6858 | 6892 | 6226 | 6388 | 555 | 9 % | |
| | | | | | | | | | | | | | | | | |
| | | | | | | | | | | | | | | | | |
| | | | | | | | | | | | | | | | | |
| | | | | | | | | | | | | | | | | |
| | | | | | | | | | | | | | | | | |
| | | | | | | | | | | | | | | | | |

Merk:
 Data fra det enkelte registreringspunktene er kun representativt for den plass registreringen ble foretatt.
 For trafikkutviklingen for et større geografisk område henvises det til vegtrafikkindeksen.



Års- og månedsdøgntrafikk Fv 564 Åsamyrane (X Salhusveien - Ikea)

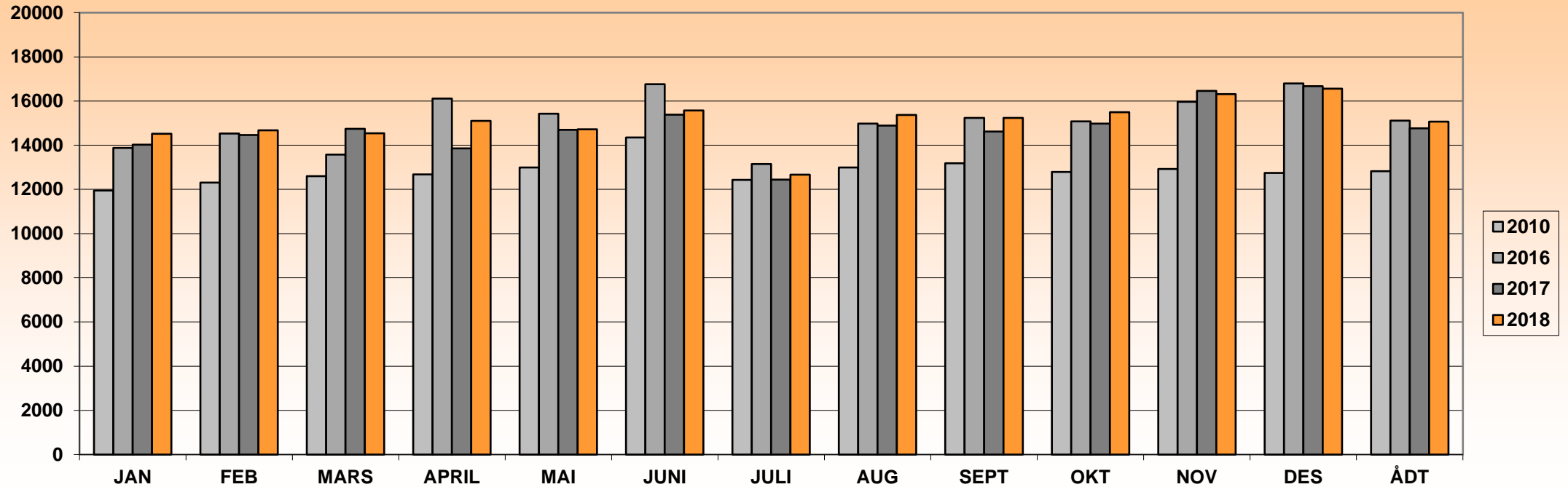

| ÅR | JAN | FEB | MARS | APRIL | MAI | JUNI | JULI | AUG | SEPT | OKT | NOV | DES | ÅDT | ÅDT tunge | % tunge | Vegident: FV 564 HP 55 km 0,320 |
|------|-------|-------|-------|-------|-------|-------|-------|-------|-------|-------|-------|-------|-------|-----------|---------|---------------------------------|
| 2010 | 11954 | 12303 | 12599 | 12673 | 12995 | 14345 | 12431 | 12994 | 13182 | 12789 | 12928 | 12744 | 12827 | | | Periodisk |
| 2016 | 13878 | 14531 | 13570 | 16115 | 15425 | 16759 | 13146 | 14973 | 15241 | 15084 | 15964 | 16800 | 15117 | 1391 | 9 % | Kontinuerlig fra 23.juni 2016 |
| 2017 | 14027 | 14464 | 14747 | 13855 | 14702 | 15378 | 12445 | 14884 | 14614 | 14981 | 16453 | 16676 | 14768 | 1421 | 10 % | |
| 2018 | 14521 | 14671 | 14544 | 15104 | 14716 | 15571 | 12669 | 15375 | 15239 | 15494 | 16308 | 16560 | 15062 | 1393 | 9 % | |
| | | | | | | | | | | | | | | | | |
| | | | | | | | | | | | | | | | | |
| | | | | | | | | | | | | | | | | |
| | | | | | | | | | | | | | | | | |

Merk:

Data fra det enkelte registreringspunktene er kun representativt for den plass registreringen ble foretatt.
For trafikkutviklingen for et større geografisk område henvises det til vegtrafikkindeksen.



Års- og månedsdøgntrafikk Fv 565 Alversund Skule

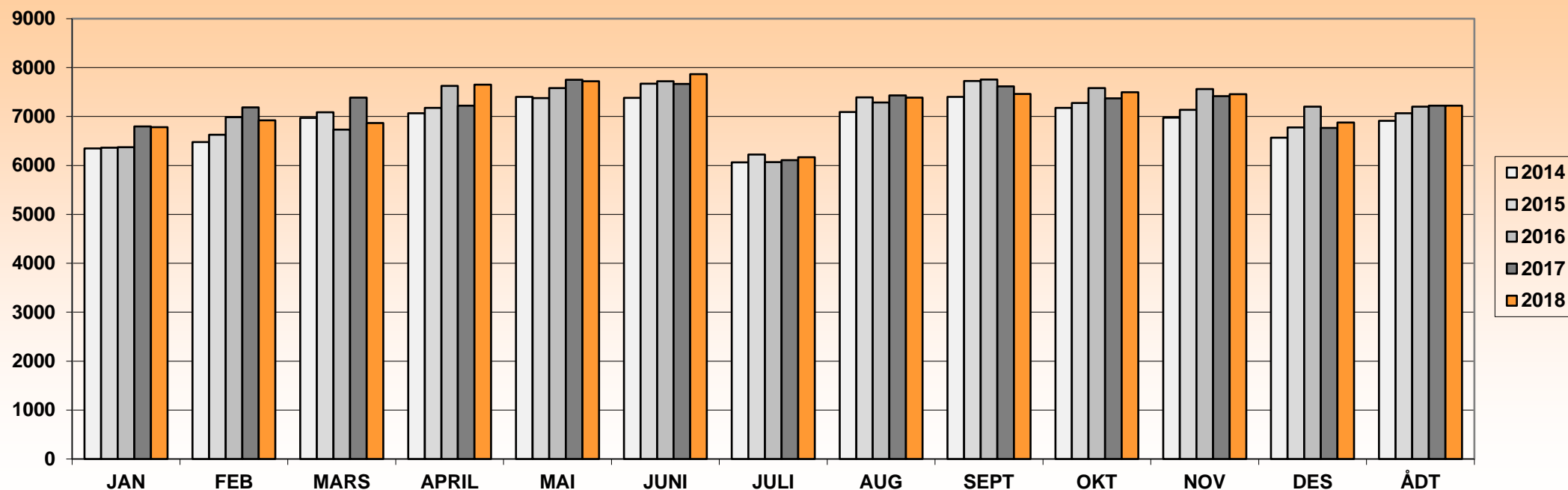

| ÅR | JAN | FEB | MARS | APRIL | MAI | JUNI | JULI | AUG | SEPT | OKT | NOV | DES | ÅDT | ÅDT tunge | % tunge | Vegident: FV 565 HP 1 km. 2,470 |
|------|------|------|------|-------|------|------|------|------|------|------|------|------|------|-----------|---------|---------------------------------|
| 2010 | 5822 | 5846 | 6109 | 6548 | 6794 | 7077 | 6408 | 6699 | 6967 | 6515 | 6632 | 6032 | 6455 | 428 | 7 % | |
| 2011 | 5680 | 6289 | 6403 | 6681 | 6932 | 6911 | 5860 | 6768 | 7047 | 6698 | 6813 | 6428 | 6541 | 424 | 6 % | |
| 2012 | 6266 | 6423 | 6732 | 6642 | 7102 | 7203 | 5917 | 6991 | 6982 | 6831 | 6808 | 6135 | 6668 | 401 | 6 % | |
| 2013 | 6318 | 6578 | 6566 | 7174 | 7185 | 7357 | 6037 | 7047 | 7190 | 6996 | 6895 | 6409 | 6811 | 426 | 6 % | |
| 2014 | 6349 | 6479 | 6970 | 7067 | 7404 | 7382 | 6064 | 7092 | 7401 | 7177 | 6979 | 6568 | 6911 | 441 | 6 % | |
| 2015 | 6362 | 6627 | 7088 | 7175 | 7376 | 7673 | 6225 | 7393 | 7727 | 7276 | 7136 | 6777 | 7069 | 442 | 6 % | |
| 2016 | 6373 | 6985 | 6733 | 7624 | 7581 | 7722 | 6069 | 7285 | 7754 | 7583 | 7560 | 7201 | 7202 | 480 | 7 % | |
| 2017 | 6799 | 7186 | 7389 | 7221 | 7750 | 7666 | 6107 | 7434 | 7615 | 7372 | 7416 | 6765 | 7224 | 495 | 7 % | |
| 2018 | 6782 | 6924 | 6867 | 7649 | 7721 | 7866 | 6170 | 7386 | 7463 | 7497 | 7456 | 6878 | 7220 | 482 | 7 % | |

Merk:
Data fra det enkelte registreringspunktene er kun representativt for den plass registreringen ble foretatt.
For trafikkutviklingen for et større geografisk område henvises det til vegtrafikkindeksen.



Års- og månedsdøgntrafikk Fv 566 Osterøybrua

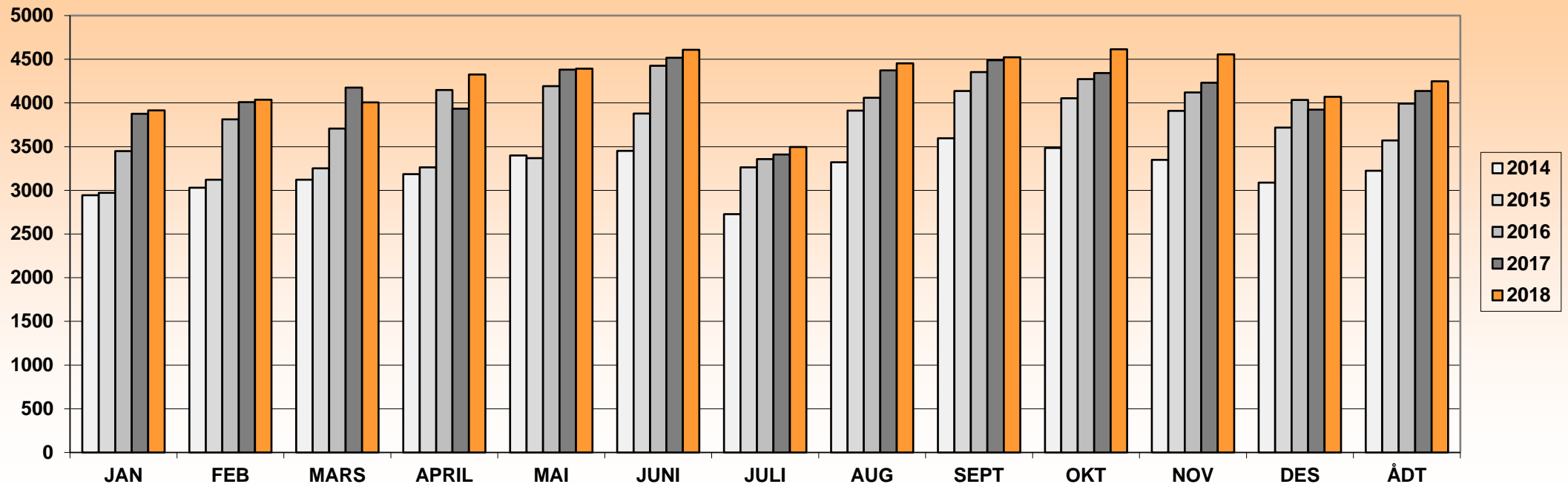

| ÅR | JAN | FEB | MARS | APRIL | MAI | JUNI | JULI | AUG | SEPT | OKT | NOV | DES | ÅDT | ÅDT tunge | % tunge | Vegident: FV 566 HP 1 km. 0,005 |
|------|------|------|------|-------|------|------|------|------|------|------|------|------|------|-----------|---------|-------------------------------------|
| 2010 | 2340 | 2425 | 2534 | 2653 | 2750 | 3067 | 2425 | 2799 | 2957 | 2815 | 2806 | 2627 | 2683 | 242 | 9 % | |
| 2011 | 2354 | 2626 | 2720 | 2753 | 3046 | 3142 | 2472 | 2982 | 3057 | 2985 | 2963 | 2791 | 2824 | 284 | 10 % | |
| 2012 | 2743 | 2756 | 2929 | 2872 | 3088 | 3220 | 2576 | 3085 | 3163 | 3135 | 3089 | 2808 | 2955 | 275 | 9 % | |
| 2013 | 2815 | 2906 | 2873 | 3090 | 3125 | 3316 | 2636 | 3134 | 3253 | 3220 | 3132 | 2948 | 3036 | 278 | 9 % | |
| 2014 | 2945 | 3029 | 3122 | 3184 | 3398 | 3453 | 2727 | 3321 | 3595 | 3485 | 3349 | 3088 | 3225 | 320 | 10 % | |
| 2015 | 2973 | 3122 | 3251 | 3263 | 3369 | 3878 | 3262 | 3912 | 4138 | 4053 | 3909 | 3719 | 3572 | 337 | 9 % | Bomstasjonen lagt ned 15 juni 2015. |
| 2016 | 3449 | 3813 | 3706 | 4147 | 4192 | 4426 | 3357 | 4058 | 4354 | 4273 | 4120 | 4034 | 3992 | 357 | 9 % | |
| 2017 | 3876 | 4009 | 4177 | 3934 | 4380 | 4517 | 3409 | 4373 | 4489 | 4342 | 4231 | 3923 | 4138 | 399 | 10 % | |
| 2018 | 3914 | 4036 | 4006 | 4327 | 4392 | 4608 | 3497 | 4453 | 4522 | 4615 | 4557 | 4070 | 4248 | 409 | 10 % | |

Merk:
Data fra det enkelte registreringspunktene er kun representativt for den plass registreringen ble foretatt.
For trafikkutviklingen for et større geografisk område henvises det til vegtrafikkindeksen.



Års- og månedsdøgntrafikk Fv 567 Borgo Tunnelen (Osterøy)

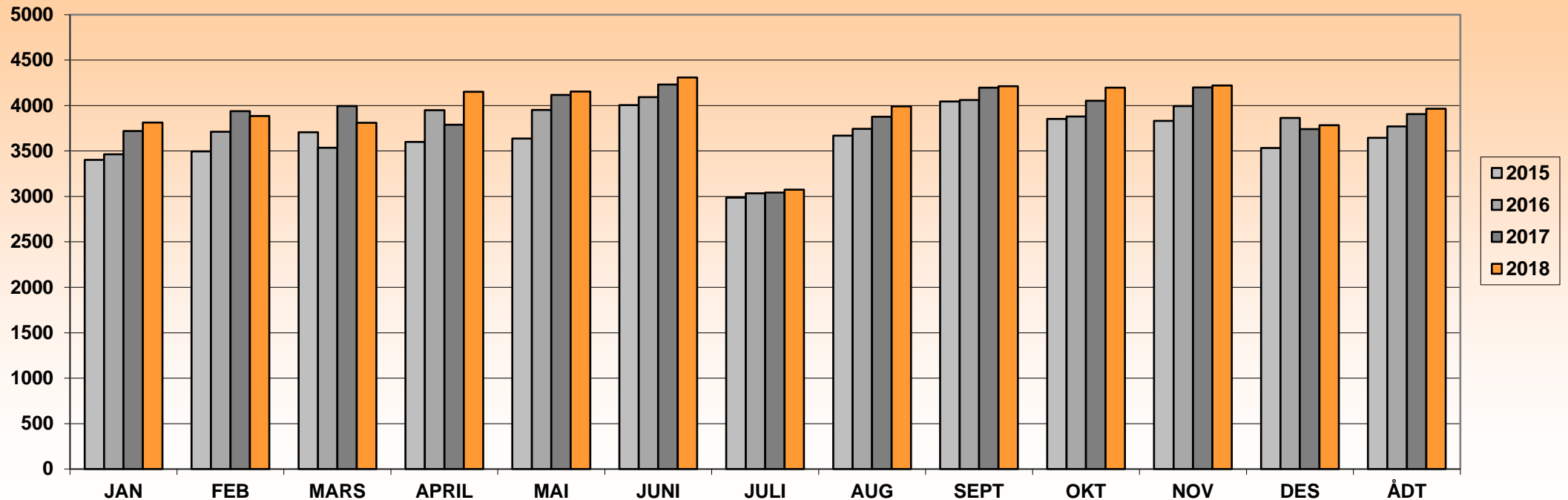

| ÅR | JAN | FEB | MARS | APRIL | MAI | JUNI | JULI | AUG | SEPT | OKT | NOV | DES | ÅDT | ÅDT tunge | % tunge | Vegident: Fv 567 hp 5 meter 5972 |
|------|------|------|------|-------|------|------|------|------|------|------|------|------|------|-----------|---------|----------------------------------|
| 2014 | 3436 | 3494 | 3500 | 3437 | 3665 | 3796 | 3246 | 3624 | 3737 | 3677 | 3610 | 3408 | 3552 | 269 | 8 % | kontinuerlig fra 28. august 2014 |
| 2015 | 3403 | 3496 | 3706 | 3600 | 3637 | 4005 | 2986 | 3670 | 4045 | 3853 | 3831 | 3533 | 3646 | 314 | 9 % | |
| 2016 | 3465 | 3711 | 3537 | 3949 | 3952 | 4094 | 3034 | 3744 | 4061 | 3881 | 3995 | 3864 | 3771 | 307 | 8 % | |
| 2017 | 3721 | 3938 | 3994 | 3788 | 4118 | 4231 | 3042 | 3877 | 4197 | 4053 | 4199 | 3740 | 3906 | 315 | 8 % | |
| 2018 | 3812 | 3885 | 3810 | 4152 | 4154 | 4309 | 3074 | 3992 | 4212 | 4196 | 4222 | 3784 | 3965 | 331 | 8 % | |
| | | | | | | | | | | | | | | | | |
| | | | | | | | | | | | | | | | | |
| | | | | | | | | | | | | | | | | |

Merk:
Data fra det enkelte registreringspunktene er kun representativt for den plass registreringen ble foretatt.
For trafikkutviklingen for et større geografisk område henvises det til vegtrafikkindeksen.



Års- og månedsdøgntrafikk Fv 572 Vallavik Aust (Tidligere Rv7)

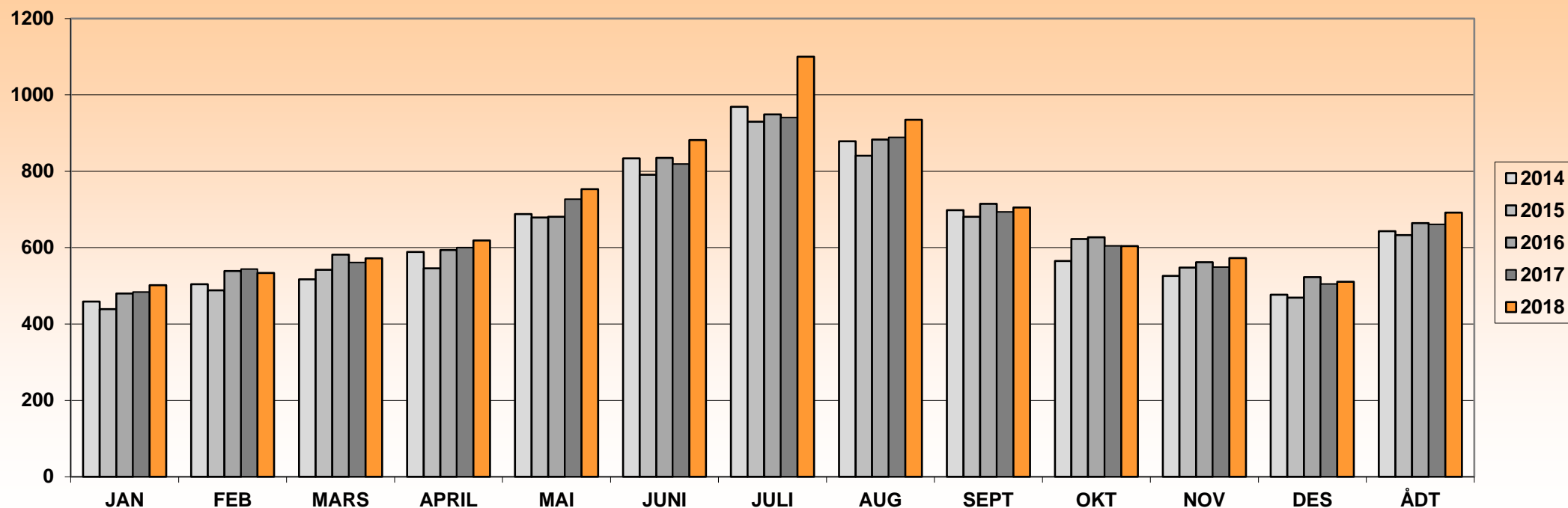

| ÅR | JAN | FEB | MARS | APRIL | MAI | JUNI | JULI | AUG | SEPT | OKT | NOV | DES | ÅDT | ÅDT tunge | % tunge | Vegident: FV 572 hp 5 meter 4600 |
|------|-----|-----|------|-------|------|------|------|------|------|------|------|-----|------|-----------|---------|---|
| 2010 | 932 | 979 | 1079 | 1192 | 1320 | 1817 | 2588 | 2246 | 1458 | 1150 | 1048 | 982 | 1403 | 214 | 15 % | periodiske tellinger. |
| 2013 | | | | | | | | 913 | 689 | 642 | 545 | 470 | 671 | 83 | 12 % | Kontinuerlig aug. 2013/nedgang p.g.a ny bro |
| 2014 | 459 | 504 | 517 | 589 | 688 | 834 | 969 | 879 | 698 | 565 | 526 | 477 | 643 | 89 | 14 % | |
| 2015 | 439 | 488 | 542 | 546 | 679 | 791 | 930 | 841 | 681 | 623 | 548 | 469 | 633 | 87 | 14 % | |
| 2016 | 480 | 539 | 582 | 594 | 681 | 835 | 949 | 883 | 715 | 627 | 562 | 523 | 664 | 92 | 14 % | |
| 2017 | 484 | 544 | 561 | 600 | 727 | 819 | 941 | 889 | 694 | 605 | 549 | 505 | 661 | 94 | 14 % | |
| 2018 | 502 | 534 | 572 | 619 | 753 | 882 | 1100 | 935 | 705 | 604 | 573 | 511 | 692 | 113 | 16 % | |

Merk:
Data fra det enkelte registreringspunktene er kun representativt for den plass registreringen ble foretatt.
For trafikktviklingen for et større geografisk område henvises det til vegtrafikkindeksen.



Års- og månedsdøgntrafikk Fv 580 Hardangerveien ved Haukeland

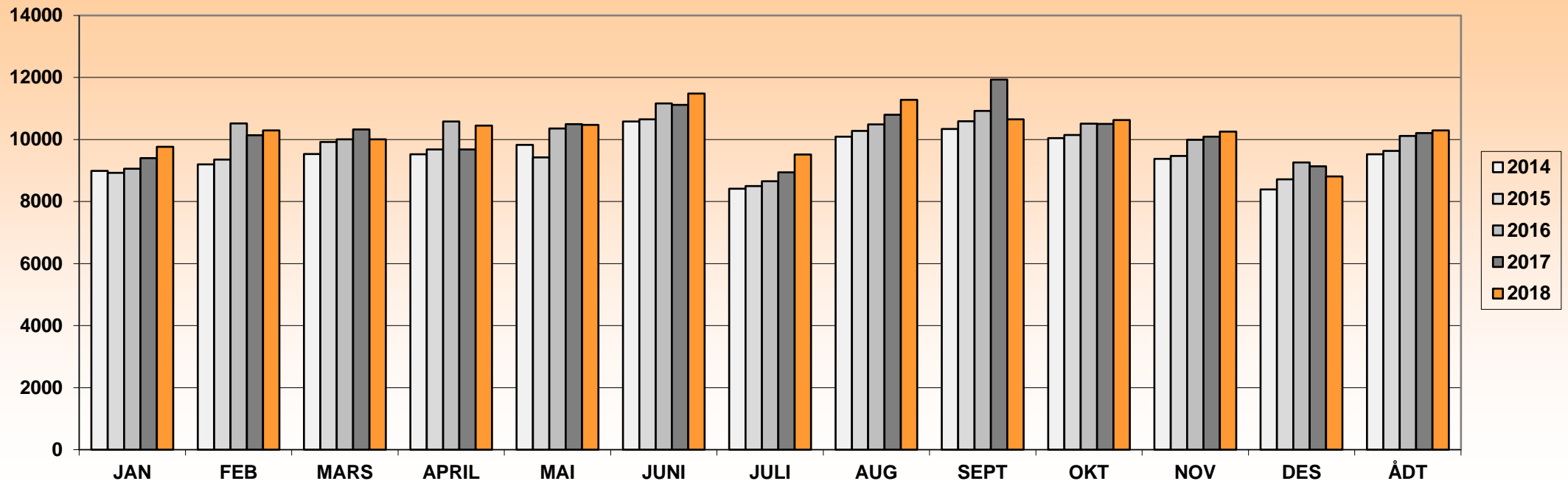

| ÅR | JAN | FEB | MARS | APRIL | MAI | JUNI | JULI | AUG | SEPT | OKT | NOV | DES | ÅDT | ÅDT tunge | % tunge | Vegident: FV 580 HP 2 km. 0,141 |
|------|------|-------|-------|-------|-------|-------|------|-------|-------|-------|-------|------|-------|-----------|---------|--------------------------------------|
| 2010 | 7682 | 8369 | 8405 | 8499 | 8785 | 9820 | 7868 | 9330 | 9471 | 8804 | 8691 | 7627 | 8609 | 855 | 10 % | |
| 2011 | 7514 | 8620 | 9025 | 8567 | 9179 | 9880 | 8033 | 9607 | 9837 | 9357 | 9148 | 8202 | 8911 | 981 | 11 % | |
| 2012 | 8743 | 8903 | 9356 | 8762 | 9351 | 9926 | 8024 | 9620 | 9454 | 9300 | 8998 | 7633 | 9004 | 945 | 10 % | |
| 2013 | 8379 | 9130 | 8959 | 9004 | 8991 | 9954 | 8253 | 10211 | 10034 | 9678 | 9057 | 8493 | 9175 | 943 | 10 % | nov.-des. ingen data(beregnet verdi) |
| 2014 | 8991 | 9201 | 9531 | 9525 | 9831 | 10578 | 8411 | 10091 | 10342 | 10049 | 9374 | 8388 | 9524 | 881 | 9 % | |
| 2015 | 8928 | 9351 | 9919 | 9680 | 9426 | 10653 | 8497 | 10282 | 10589 | 10143 | 9473 | 8718 | 9636 | 881 | 9 % | |
| 2016 | 9061 | 10521 | 10009 | 10585 | 10354 | 11165 | 8654 | 10485 | 10925 | 10508 | 9988 | 9263 | 10118 | 917 | 9 % | |
| 2017 | 9399 | 10137 | 10329 | 9681 | 10497 | 11118 | 8944 | 10798 | 11932 | 10507 | 10090 | 9138 | 10209 | 1011 | 10 % | |
| 2018 | 9763 | 10291 | 10003 | 10451 | 10476 | 11484 | 9519 | 11284 | 10651 | 10630 | 10256 | 8812 | 10297 | 1091 | 11 % | |

Merk:
 Data fra det enkelte registreringspunktene er kun representativt for den plass registreringen ble foretatt.
 For trafikktviklingen for et større geografisk område henvises det til vegtrafikkindeksen.



Års- og månedsdøgntrafikk Fv 580 Heldal skule (Fartstavle)

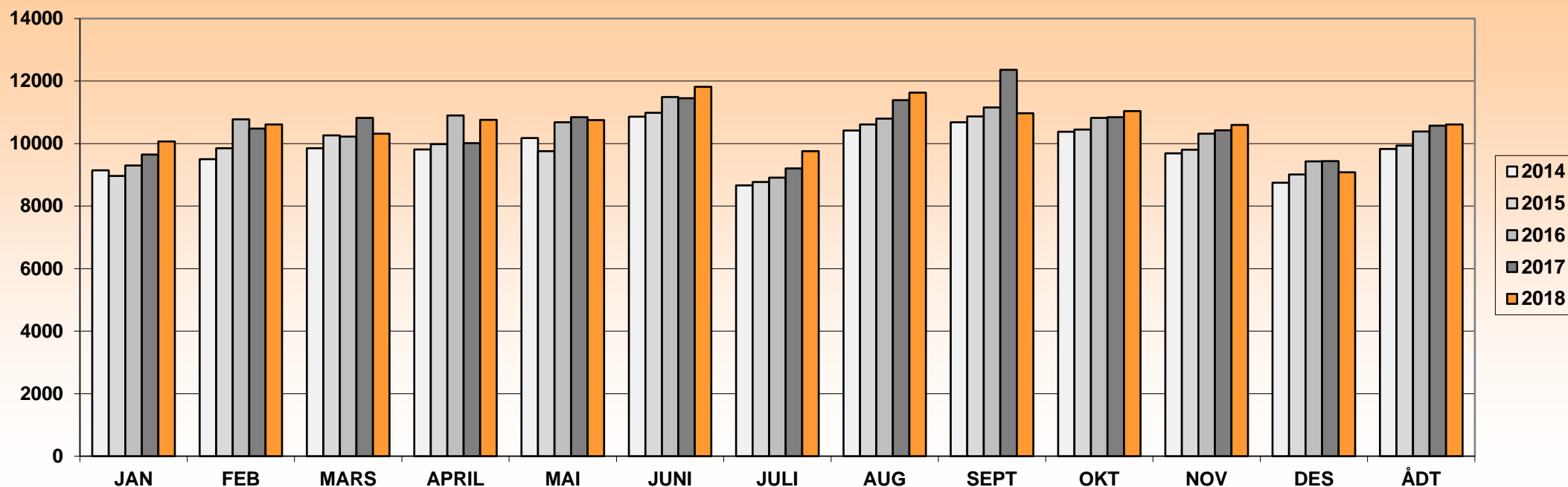

| ÅR | JAN | FEB | MARS | APRIL | MAI | JUNI | JULI | AUG | SEPT | OKT | NOV | DES | ÅDT | ÅDT tunge | % tunge | Vegident: FV 580 hp 2 km. 3.717 |
|------|-------|-------|-------|-------|-------|-------|------|-------|-------|-------|-------|------|-------|-----------|---------|---------------------------------|
| 2010 | 7888 | 8572 | 8650 | 8761 | 9071 | 10037 | 8702 | 9649 | 9771 | 9169 | 8993 | 7881 | 8927 | 780 | 9 % | |
| 2011 | 7721 | 8881 | 9044 | 7661 | 9393 | 10187 | 8260 | 9933 | 10156 | 9689 | 9426 | 8453 | 9065 | 877 | 10 % | |
| 2012 | 9011 | 9205 | 9693 | 9078 | 9730 | 10296 | 8295 | 9932 | 9811 | 9646 | 9337 | 7912 | 9326 | 858 | 9 % | |
| 2013 | 8662 | 9437 | 9297 | 9379 | 9366 | 10316 | 8605 | 10603 | 10401 | 10178 | 9561 | 8417 | 9515 | 873 | 9 % | |
| 2014 | 9141 | 9505 | 9854 | 9814 | 10175 | 10863 | 8663 | 10421 | 10682 | 10376 | 9692 | 8746 | 9826 | 877 | 9 % | |
| 2015 | 8966 | 9848 | 10261 | 9983 | 9755 | 10986 | 8768 | 10612 | 10867 | 10450 | 9801 | 9013 | 9938 | 893 | 9 % | Beregnet verdi januar 2015. |
| 2016 | 9299 | 10776 | 10225 | 10903 | 10683 | 11490 | 8910 | 10801 | 11155 | 10825 | 10314 | 9435 | 10391 | 921 | 9 % | |
| 2017 | 9649 | 10483 | 10822 | 10018 | 10842 | 11455 | 9204 | 11393 | 12362 | 10847 | 10430 | 9441 | 10574 | 998 | 9 % | |
| 2018 | 10065 | 10614 | 10315 | 10758 | 10756 | 11820 | 9761 | 11634 | 10970 | 11043 | 10598 | 9083 | 10613 | 995 | 9 % | |

Merk:
Data fra det enkelte registreringspunktene er kun representativt for den plass registreringen ble foretatt.
For trafikkutviklingen for et større geografisk område henvises det til vegtrafikkindeksen.



Års- og månedsdøgntrafikk Fv 580 Midttun Miljø Tunnel

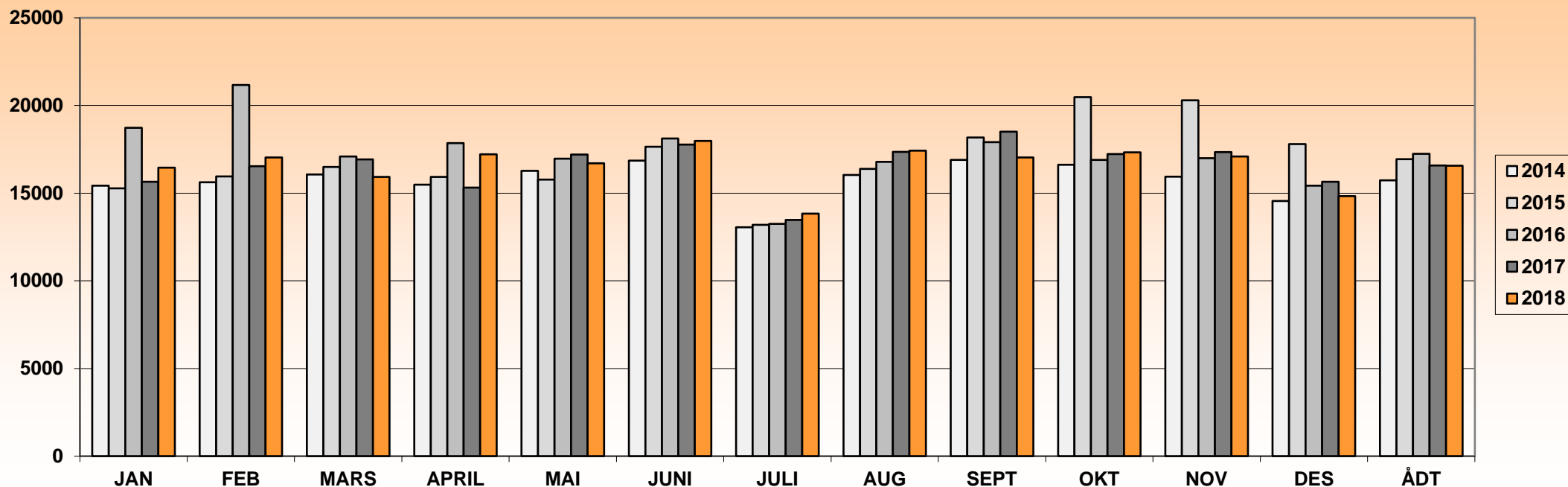

| ÅR | JAN | FEB | MARS | APRIL | MAI | JUNI | JULI | AUG | SEPT | OKT | NOV | DES | ÅDT | ÅDT tunge | % tunge | Vegident: FV 580 hp 2 km. 8.000 |
|------|-------|-------|-------|-------|-------|-------|-------|-------|-------|-------|-------|-------|-------|-----------|---------|---|
| 2010 | 13397 | 14338 | 14428 | 14585 | 14644 | 16053 | 13605 | 14810 | 15809 | 14952 | 15475 | 13809 | 14652 | 1420 | 10 % | ut av drift i juli beregnet verdi. |
| 2011 | 13441 | 14815 | 15231 | 14240 | 15765 | 15973 | 12420 | 15566 | 16246 | 15518 | 15764 | 14486 | 14950 | 1455 | 10 % | |
| 2012 | 15009 | 15212 | 15669 | 14418 | 15671 | 16503 | 12637 | 15685 | 15865 | 16118 | 16086 | 13874 | 15224 | 1458 | 10 % | |
| 2013 | 15236 | 15621 | 14669 | 15962 | 15393 | 16419 | 12919 | 15867 | 16462 | 16431 | 16034 | 14068 | 15413 | 1485 | 10 % | |
| 2014 | 15421 | 15627 | 16067 | 15489 | 16272 | 16858 | 13059 | 16042 | 16901 | 16619 | 15944 | 14559 | 15733 | 1503 | 10 % | |
| 2015 | 15279 | 15956 | 16493 | 15933 | 15777 | 17643 | 13194 | 16384 | 18174 | 20473 | 20298 | 17796 | 16946 | 1544 | 9 % | Sept2015-mars2016 fv185 stengt økt trafikk her. |
| 2016 | 18723 | 21172 | 17094 | 17861 | 16969 | 18124 | 13253 | 16789 | 17916 | 16899 | 16994 | 15429 | 17243 | 1541 | 9 % | Sept2015-mars2016 fv185 stengt økt trafikk her. |
| 2017 | 15647 | 16536 | 16931 | 15316 | 17204 | 17767 | 13477 | 17357 | 18507 | 17236 | 17344 | 15645 | 16574 | 1629 | 10 % | |
| 2018 | 16461 | 17043 | 15928 | 17215 | 16707 | 17976 | 13832 | 17419 | 17040 | 17330 | 17088 | 14834 | 16561 | 1718 | 10 % | |

Merk:

Data fra det enkelte registreringspunktene er kun representativt for den plass registreringen ble foretatt.

For trafikkutviklingen for et større geografisk område henvises det til vegtrafikkindeksen.



Års- og månedsdøgntrafikk Fv 582 Skjold

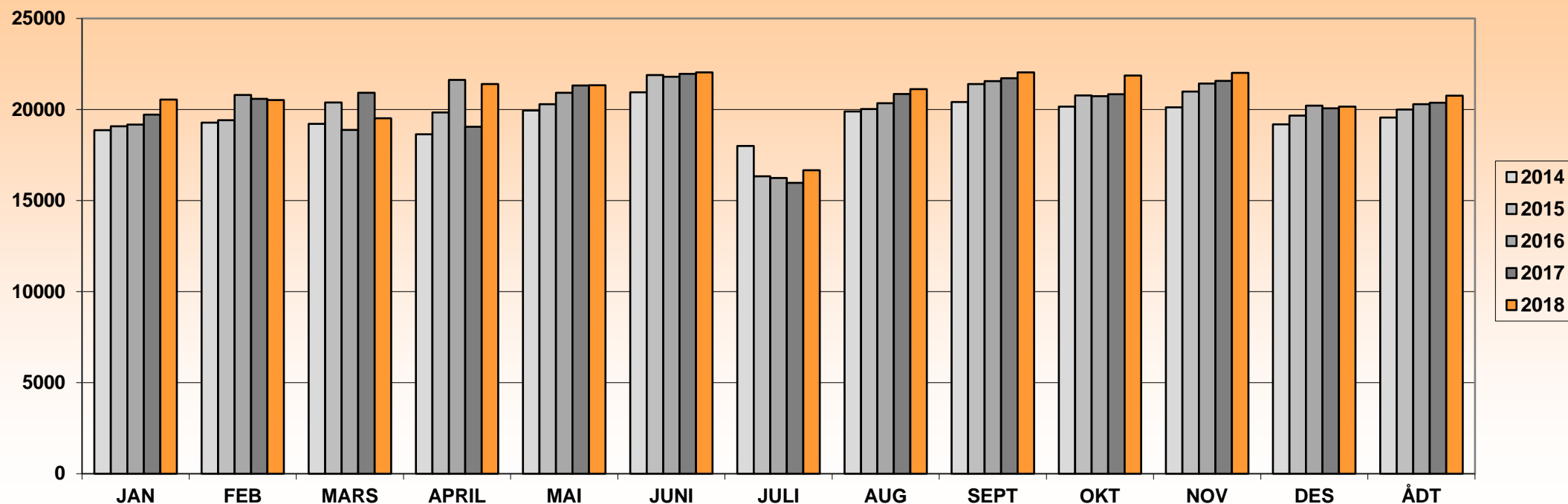

| ÅR | JAN | FEB | MARS | APRIL | MAI | JUNI | JULI | AUG | SEPT | OKT | NOV | DES | ÅDT | ÅDT tunge | % tunge | Vegident: FV 582 hp 1 km. 0.280 |
|------|-------|-------|-------|-------|-------|-------|-------|-------|-------|-------|-------|-------|-------|-----------|---------|----------------------------------|
| 2014 | 18866 | 19283 | 19209 | 18645 | 19952 | 20948 | 18004 | 19892 | 20411 | 20154 | 20119 | 19191 | 19553 | 1242 | 6 % | kontinuerlig fra 27. august 2014 |
| 2015 | 19073 | 19415 | 20381 | 19835 | 20290 | 21898 | 16327 | 20021 | 21405 | 20766 | 20984 | 19661 | 19999 | 1293 | 6 % | |
| 2016 | 19174 | 20799 | 18883 | 21621 | 20918 | 21804 | 16238 | 20343 | 21554 | 20727 | 21429 | 20208 | 20292 | 1347 | 7 % | |
| 2017 | 19720 | 20581 | 20923 | 19057 | 21325 | 21959 | 15968 | 20850 | 21713 | 20840 | 21570 | 20062 | 20371 | 1423 | 7 % | |
| 2018 | 20546 | 20517 | 19525 | 21395 | 21333 | 22038 | 16662 | 21119 | 22040 | 21868 | 22009 | 20162 | 20757 | 1455 | 7 % | |

Merk:

Data fra det enkelte registreringspunktene er kun representativt for den plass registreringen ble foretatt.

For trafikkutviklingen for et større geografisk område henvises det til vegtrafikkindeksen.



Års- og månedsdøgntrafikk Fv 582 Nesttunveien Sør X Hardangerveien

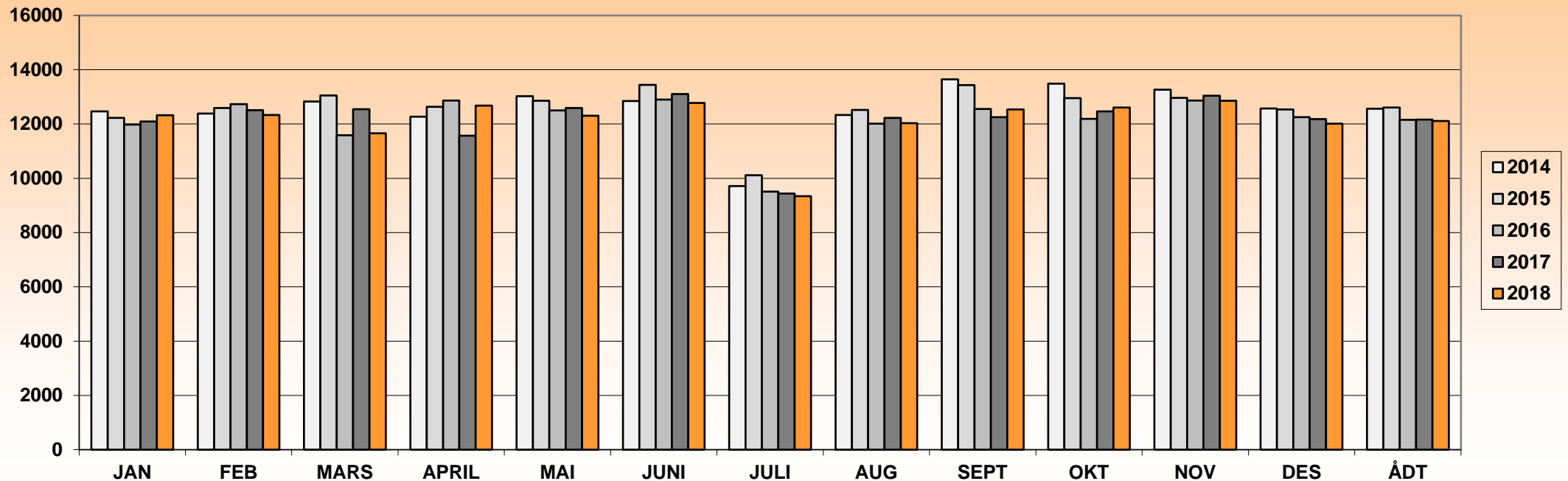

| ÅR | JAN | FEB | MARS | APRIL | MAI | JUNI | JULI | AUG | SEPT | OKT | NOV | DES | ÅDT | ÅDT tunge | % tunge | Vegident: FV 582 hp 3 km. 0.032 |
|------|-------|-------|-------|-------|-------|-------|-------|-------|-------|-------|-------|-------|-------|-----------|---------|--|
| 2010 | 12894 | 13327 | 13126 | 13251 | 13528 | 15300 | | 13858 | 14485 | 13966 | 14758 | 13659 | 13807 | 1114 | 8 % | ut av drift juli 2010. |
| 2011 | 12947 | 13633 | 13530 | 11056 | 12091 | 11641 | 8694 | 11064 | 11991 | 12736 | 13375 | 12688 | 12109 | 988 | 8 % | Stengt Fanaveien (April-okt.) gir nedgang her. |
| 2012 | 12621 | 12689 | 13090 | 11851 | 12938 | 13093 | 9748 | 12185 | 12807 | 12782 | 13244 | 12292 | 12440 | 946 | 8 % | |
| 2013 | 12656 | 12727 | 11962 | 13592 | 13244 | 13485 | 9978 | 11990 | 12744 | 12653 | 13027 | 12128 | 12506 | 846 | 7 % | |
| 2014 | 12467 | 12382 | 12829 | 12271 | 13029 | 12848 | 9715 | 12332 | 13645 | 13489 | 13261 | 12569 | 12567 | 707 | 6 % | |
| 2015 | 12223 | 12588 | 13049 | 12639 | 12859 | 13440 | 10111 | 12520 | 13432 | 12958 | 12965 | 12535 | 12604 | 706 | 6 % | |
| 2016 | 11982 | 12728 | 11585 | 12869 | 12500 | 12901 | 9507 | 12015 | 12555 | 12195 | 12862 | 12255 | 12153 | 720 | 6 % | |
| 2017 | 12094 | 12511 | 12543 | 11565 | 12587 | 13105 | 9442 | 12224 | 12250 | 12468 | 13046 | 12183 | 12161 | 724 | 6 % | |
| 2018 | 12328 | 12334 | 11659 | 12682 | 12302 | 12778 | 9345 | 12031 | 12535 | 12610 | 12855 | 12010 | 12114 | 761 | 6 % | |

Merk:
Data fra det enkelte registreringspunktene er kun representativt for den plass registreringen ble foretatt.
For trafikktviklingen for et større geografisk område henvises det til vegtrafikkindeksen.



Års- og månedsdøgntrafikk Fv 582 Storetveitveien v/ Bomstasjon

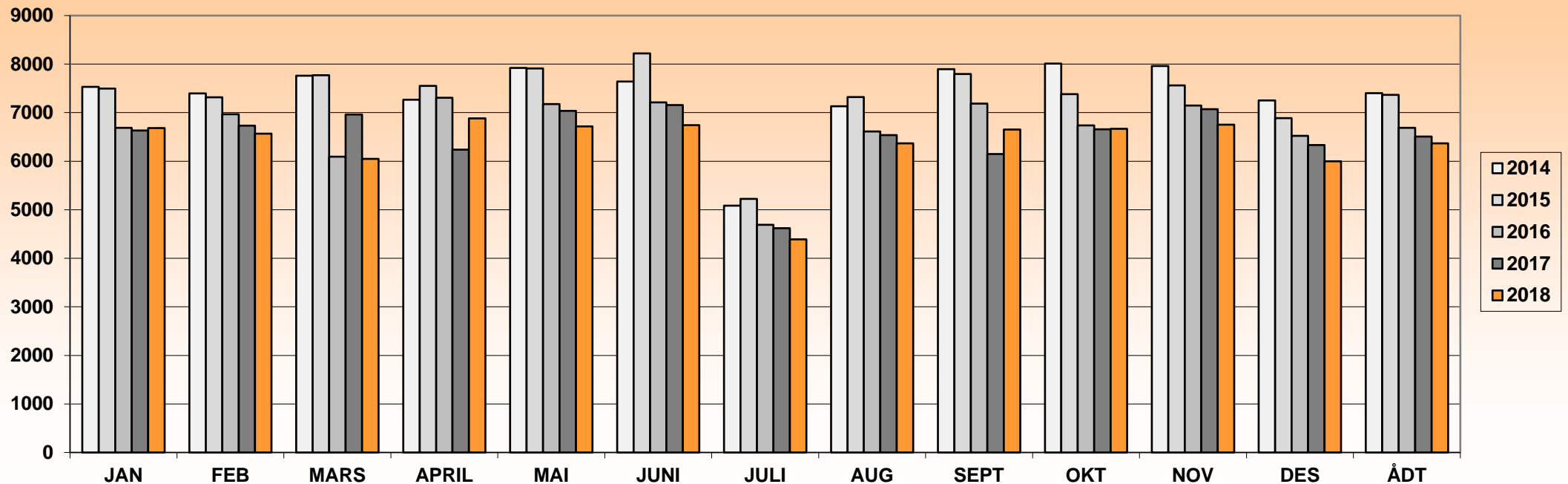

| ÅR | JAN | FEB | MARS | APRIL | MAI | JUNI | JULI | AUG | SEPT | OKT | NOV | DES | ÅDT | ÅDT tunge | % tunge | Vegident: FV 582 hp 4 km.3.421 |
|------|------|------|------|-------|------|------|------|------|------|------|------|------|------|-----------|---------|--------------------------------|
| 2010 | 8122 | 8498 | 8052 | 8366 | 8466 | 8931 | 6611 | 7573 | 8227 | 7774 | 8281 | 7603 | 8034 | 586 | 7 % | |
| 2011 | 7506 | 7777 | 7987 | 7084 | 8226 | 7711 | 5092 | 7313 | 8343 | 8058 | 8350 | 7521 | 7576 | 301 | 4 % | |
| 2012 | 7777 | 7719 | 7939 | 7125 | 7971 | 7855 | 5185 | 7300 | 7950 | 7979 | 8232 | 7094 | 7506 | 290 | 4 % | |
| 2013 | 7592 | 7590 | 6840 | 8207 | 7992 | 7849 | 5046 | 6970 | 7773 | 7837 | 8028 | 7071 | 7392 | 299 | 4 % | |
| 2014 | 7534 | 7395 | 7760 | 7266 | 7919 | 7640 | 5083 | 7132 | 7894 | 8013 | 7963 | 7254 | 7401 | 315 | 4 % | |
| 2015 | 7496 | 7315 | 7771 | 7550 | 7909 | 8220 | 5225 | 7324 | 7794 | 7383 | 7561 | 6888 | 7366 | 332 | 5 % | |
| 2016 | 6689 | 6966 | 6095 | 7308 | 7177 | 7210 | 4688 | 6612 | 7187 | 6737 | 7145 | 6524 | 6688 | 303 | 5 % | |
| 2017 | 6632 | 6730 | 6964 | 6240 | 7036 | 7156 | 4618 | 6538 | 6150 | 6659 | 7074 | 6332 | 6507 | 331 | 5 % | |
| 2018 | 6681 | 6567 | 6047 | 6884 | 6716 | 6743 | 4391 | 6370 | 6654 | 6667 | 6752 | 5998 | 6367 | 332 | 5 % | |

Merk:
Data fra det enkelte registreringspunktene er kun representativt for den plass registreringen ble foretatt.
For trafikktviklingen for et større geografisk område henvises det til vegtrafikkindeksen.



Års- og månedsdøgntrafikk Fv 582 Bjørnsonsgate (v/Danmarks plass)

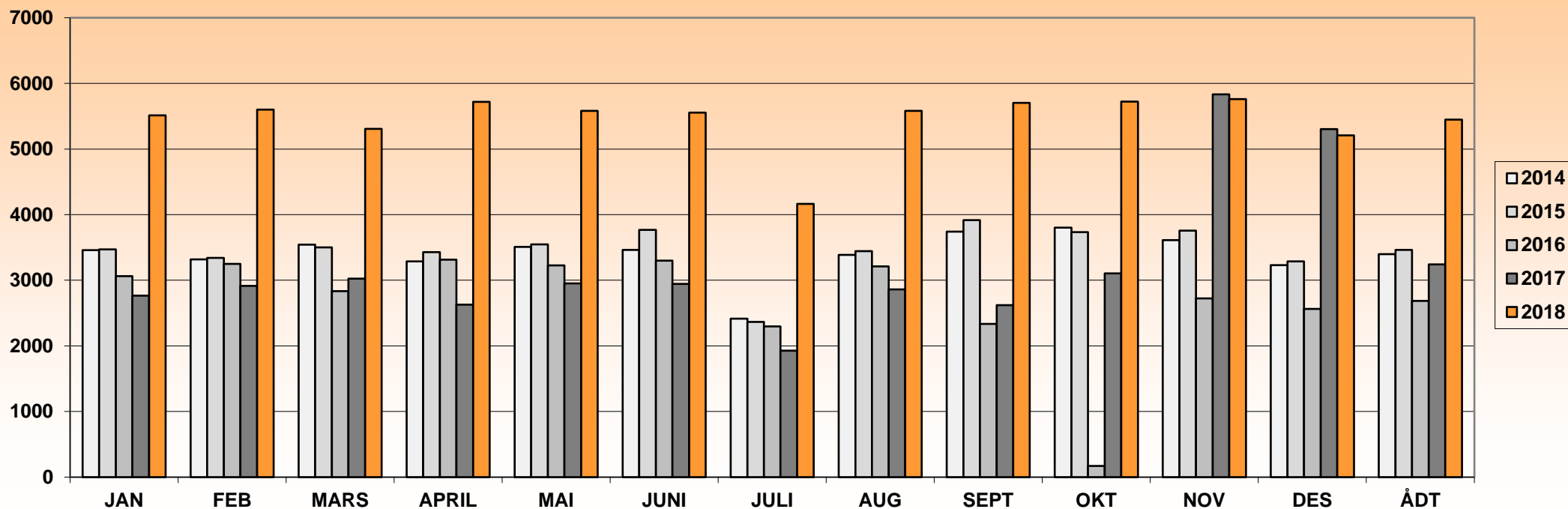

| ÅR | JAN | FEB | MARS | APRIL | MAI | JUNI | JULI | AUG | SEPT | OKT | NOV | DES | ÅDT | ÅDT tunge | % tunge | Vegident: FV 582 hp 4 km.7.030 |
|------|------|------|------|-------|------|------|------|------|------|------|------|------|------|-----------|---------|--|
| 2010 | | | | | | | 2775 | 3227 | 3570 | 3507 | 3832 | 3441 | 3405 | 246 | 7 % | |
| 2011 | 3440 | 3678 | 3628 | 3272 | 3629 | 3463 | 2336 | 3382 | 3777 | 3687 | 3824 | 2414 | 3458 | 215 | 6 % | |
| 2012 | 3566 | 3611 | 3672 | 3254 | 3656 | 3639 | 2769 | 4787 | 3683 | 3759 | 3887 | 3177 | 3622 | 219 | 6 % | |
| 2013 | 3513 | 3599 | 3297 | 3874 | 3700 | 3649 | 2168 | 3239 | 3565 | 3609 | 3619 | 3158 | 3411 | 229 | 7 % | |
| 2014 | 3458 | 3319 | 3541 | 3287 | 3510 | 3461 | 2415 | 3385 | 3740 | 3803 | 3613 | 3231 | 3396 | 284 | 8 % | |
| 2015 | 3469 | 3342 | 3500 | 3428 | 3546 | 3769 | 2367 | 3443 | 3916 | 3732 | 3757 | 3289 | 3462 | 293 | 8 % | |
| 2016 | 3062 | 3250 | 2833 | 3315 | 3225 | 3297 | 2298 | 3211 | 2336 | 170 | 2723 | 2565 | 2684 | 258 | 10 % | Stengt vei fra sept.-Des.2016 |
| 2017 | 2765 | 2915 | 3024 | 2628 | 2953 | 2946 | 1927 | 2860 | 2620 | 3104 | 5832 | 5303 | 3240 | 364 | 11 % | Økt trafikk fra nov.2017 pga. stengt lbsensgate. |
| 2018 | 5514 | 5602 | 5306 | 5720 | 5582 | 5553 | 4162 | 5580 | 5703 | 5722 | 5762 | 5209 | 5447 | 519 | 10 % | Økt trafikk fra nov.2017 pga. stengt lbsensgate. |

Merk:

Data fra det enkelte registreringspunktene er kun representativt for den plass registreringen ble foretatt.
For trafikutviklingen for et større geografisk område henvises det til vegtrafikkindeksen.



Års- og månedsdøgntrafikk Fv 582 Michael Krohnsgt. ved Bomstasjon

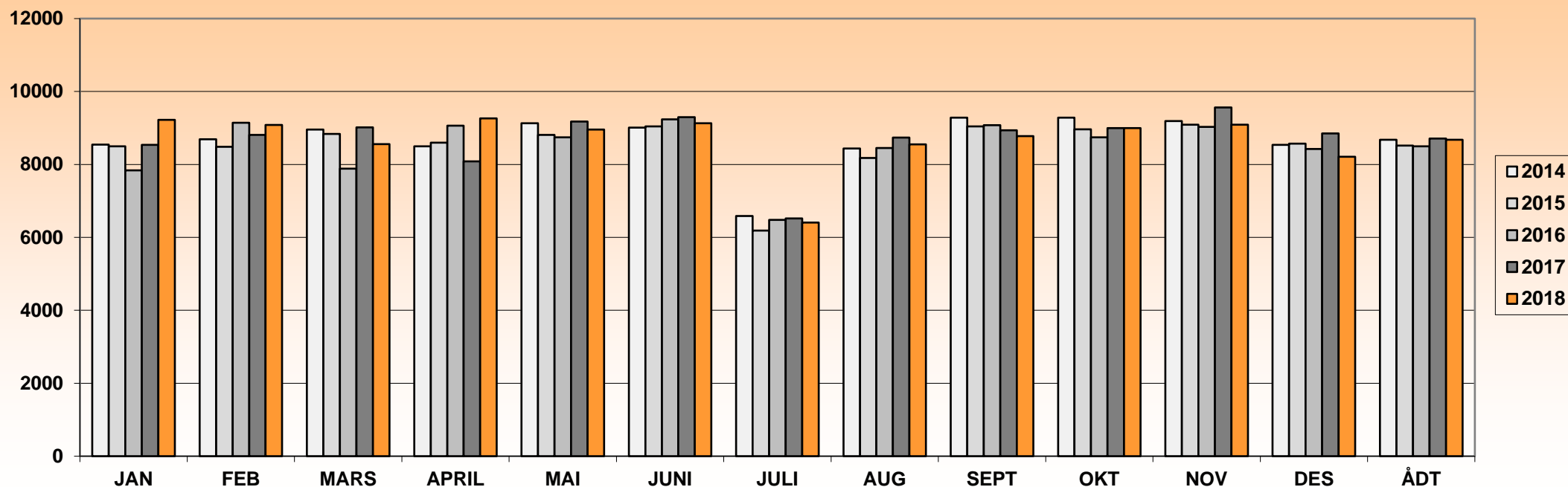

| ÅR | JAN | FEB | MARS | APRIL | MAI | JUNI | JULI | AUG | SEPT | OKT | NOV | DES | ÅDT | ÅDT tunge | % tunge | Vegident: FV 582 hp 6 km.1.350 |
|------|------|------|------|-------|------|------|------|------|------|------|------|------|-------------|-----------|---------|--------------------------------|
| 2010 | 8105 | 8647 | 8663 | 8914 | 8979 | 9500 | 7038 | 8936 | 9541 | 9230 | 9538 | 8849 | 8824 | 392 | 4 % | |
| 2011 | 8724 | 9693 | 9421 | 8778 | 9919 | 9496 | 6956 | 9171 | 9746 | 9611 | 9850 | 9297 | 9215 | 458 | 5 % | |
| 2012 | 9287 | 9311 | 9622 | 8776 | 9718 | 9626 | 6979 | 9109 | 9557 | 9622 | 9679 | 8313 | 9128 | 502 | 5 % | |
| 2013 | 8707 | 9012 | 8279 | 9417 | 9245 | 9163 | 6473 | 8405 | 8739 | 8945 | 8974 | 8083 | 8612 | 486 | 6 % | |
| 2014 | 8543 | 8693 | 8958 | 8498 | 9131 | 9008 | 6585 | 8439 | 9284 | 9284 | 9191 | 8534 | 8675 | 501 | 6 % | |
| 2015 | 8497 | 8481 | 8835 | 8599 | 8813 | 9043 | 6184 | 8177 | 9046 | 8964 | 9090 | 8569 | 8520 | 507 | 6 % | |
| 2016 | 7838 | 9141 | 7883 | 9063 | 8741 | 9239 | 6479 | 8448 | 9079 | 8743 | 9030 | 8422 | 8499 | 710 | 8 % | |
| 2017 | 8539 | 8811 | 9017 | 8085 | 9178 | 9296 | 6518 | 8738 | 8939 | 8998 | 9564 | 8851 | 8708 | 715 | 8 % | |
| 2018 | 9224 | 9081 | 8559 | 9265 | 8960 | 9131 | 6406 | 8552 | 8778 | 8995 | 9088 | 8210 | 8680 | 728 | 8 % | |

Merk:
 Data fra det enkelte registreringspunktene er kun representativt for den plass registreringen ble foretatt.
 For trafikktviklingen for et større geografisk område henvises det til vegtrafikkindeksen.



Års- og månedsdøgntrafikk Fv 582 Kringsjøveien ved Lyngbø

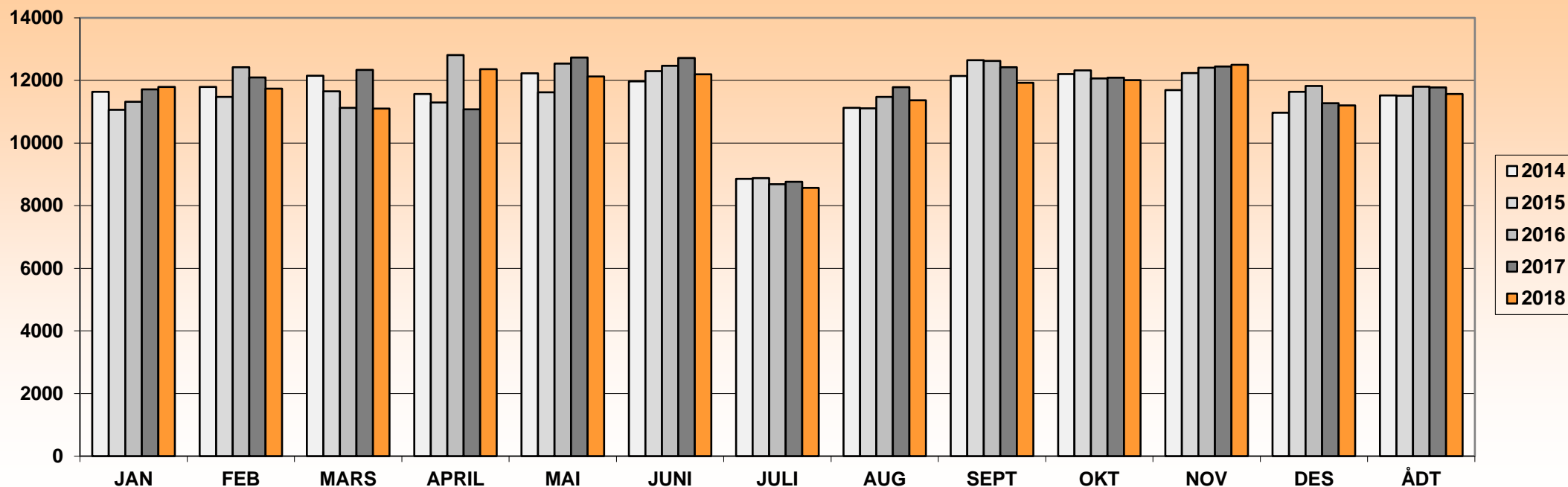

| ÅR | JAN | FEB | MARS | APRIL | MAI | JUNI | JULI | AUG | SEPT | OKT | NOV | DES | ÅDT | ÅDT tunge | % tunge | Vegident: FV 582 hp 7 km.3.200 |
|------|-------|-------|-------|-------|-------|-------|------|-------|-------|-------|-------|-------|-------|-----------|---------|---|
| 2010 | 10664 | 11178 | 11154 | 11489 | 11865 | 12031 | 8450 | 10910 | 12054 | 11450 | 11832 | 10987 | 11164 | 833 | 7 % | |
| 2011 | 11025 | 11670 | 11712 | 11051 | 12477 | 11946 | 8476 | 11218 | 12074 | 11538 | 12039 | 11175 | 11360 | 862 | 8 % | |
| 2012 | 11420 | 11492 | 11960 | 11024 | 12088 | 12115 | 8627 | 11254 | 11891 | 12151 | 12356 | 10893 | 11434 | 875 | 8 % | |
| 2013 | 11488 | 11753 | 11042 | 12482 | 12078 | 12128 | 9058 | 11264 | 12178 | 12230 | 12208 | 11071 | 11573 | 931 | 8 % | |
| 2014 | 11641 | 11796 | 12147 | 11572 | 12232 | 11974 | 8859 | 11126 | 12143 | 12203 | 11692 | 10969 | 11524 | 928 | 8 % | |
| 2015 | 11064 | 11477 | 11654 | 11299 | 11625 | 12302 | 8882 | 11110 | 12648 | 12318 | 12239 | 11638 | 11515 | 769 | 7 % | Feil på felt1 jan-juli2015 (beregnet verdi) |
| 2016 | 11320 | 12426 | 11122 | 12814 | 12539 | 12469 | 8684 | 11475 | 12626 | 12063 | 12409 | 11823 | 11803 | 725 | 6 % | |
| 2017 | 11717 | 12100 | 12335 | 11080 | 12734 | 12715 | 8766 | 11787 | 12423 | 12088 | 12444 | 11270 | 11781 | 802 | 7 % | |
| 2018 | 11791 | 11740 | 11103 | 12364 | 12124 | 12197 | 8573 | 11370 | 11924 | 12012 | 12498 | 11203 | 11566 | 836 | 7 % | |

Merk:

Data fra det enkelte registreringspunktene er kun representativt for den plass registreringen ble foretatt.

For trafikkutviklingen for et større geografisk område henvises det til vegtrafikkindeksen.



Års- og månedsdøgntrafikk Fv 585 Nattland v/ Bomstasjon

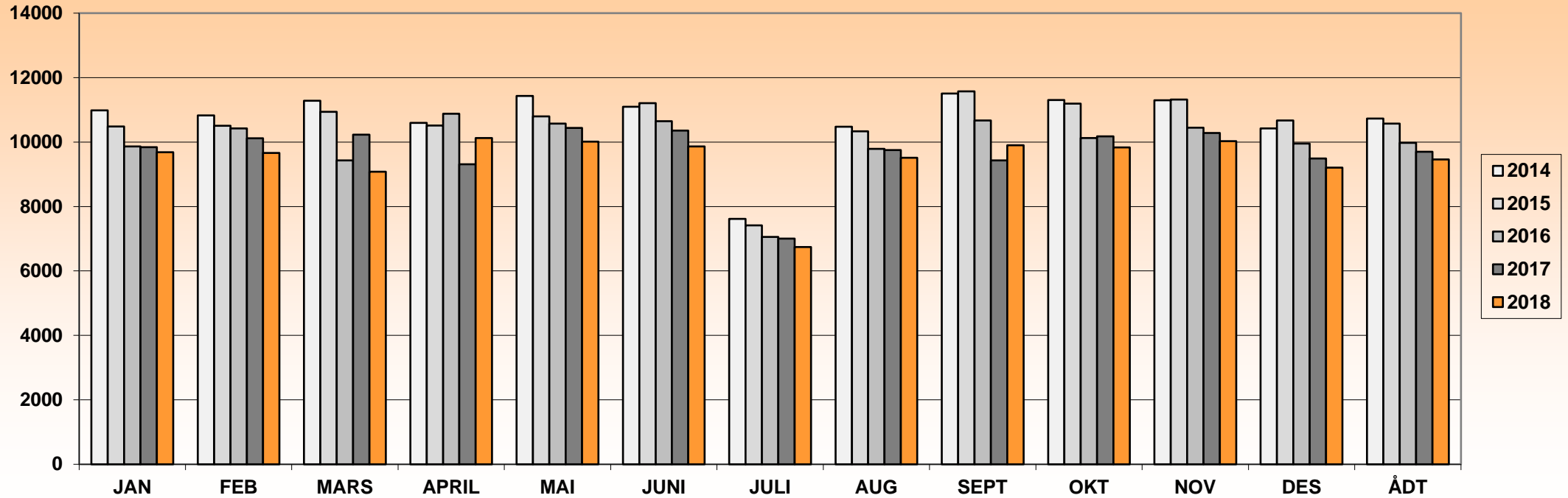

| ÅR | JAN | FEB | MARS | APRIL | MAI | JUNI | JULI | AUG | SEPT | OKT | NOV | DES | ÅDT | ÅDT tunge | % tunge | Vegident: FV 585 hp 1 km 1.670 |
|------|-------|-------|-------|-------|-------|-------|------|-------|-------|-------|-------|-------|-------|-----------|---------|--------------------------------|
| 2010 | 10680 | 11140 | 11009 | 11563 | 11825 | 12352 | 8512 | 11133 | 12331 | 11474 | 12070 | 10813 | 11234 | 583 | 5 % | |
| 2011 | 10582 | 11537 | 11645 | 10683 | 12124 | 11495 | 7838 | 10924 | 12160 | 11629 | 12046 | 11022 | 11132 | 573 | 5 % | |
| 2012 | 11326 | 11225 | 11693 | 10653 | 11758 | 11721 | 8028 | 10869 | 11732 | 11575 | 11897 | 10423 | 11070 | 581 | 5 % | |
| 2013 | 11115 | 11150 | 10337 | 12018 | 11612 | 11590 | 7775 | 10600 | 11479 | 11388 | 11334 | 10406 | 10890 | 575 | 5 % | |
| 2014 | 10982 | 10827 | 11283 | 10592 | 11428 | 11093 | 7617 | 10475 | 11502 | 11307 | 11294 | 10426 | 10731 | 579 | 5 % | |
| 2015 | 10482 | 10507 | 10938 | 10515 | 10793 | 11206 | 7417 | 10337 | 11570 | 11189 | 11318 | 10672 | 10573 | 558 | 5 % | |
| 2016 | 9865 | 10421 | 9429 | 10877 | 10572 | 10644 | 7055 | 9785 | 10666 | 10123 | 10447 | 9953 | 9977 | 616 | 6 % | |
| 2017 | 9841 | 10114 | 10231 | 9311 | 10440 | 10354 | 7000 | 9750 | 9429 | 10180 | 10278 | 9492 | 9697 | 751 | 8 % | |
| 2018 | 9687 | 9661 | 9081 | 10121 | 10011 | 9864 | 6741 | 9512 | 9901 | 9835 | 10024 | 9203 | 9463 | 734 | 8 % | |

Merk:
Data fra det enkelte registreringspunktene er kun representativt for den plass registreringen ble foretatt.
For trafikkutviklingen for et større geografisk område henvises det til vegtrafikkindeksen.



Års- og månedsdøgntrafikk Fv 585 Mannsverk

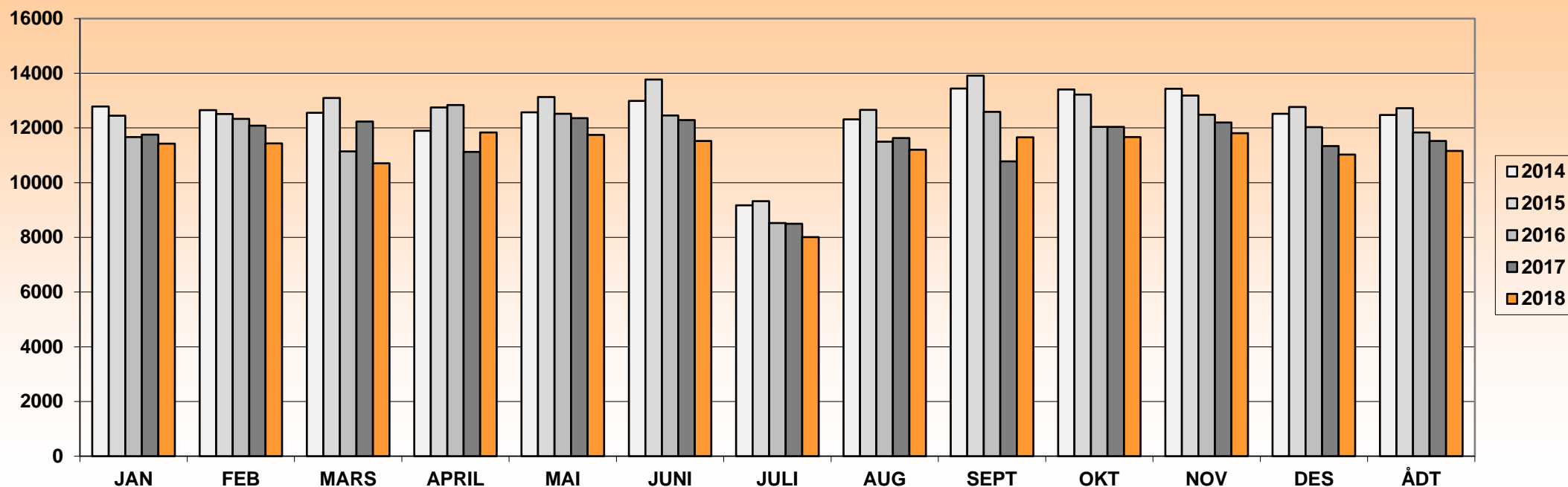

| ÅR | JAN | FEB | MARS | APRIL | MAI | JUNI | JULI | AUG | SEPT | OKT | NOV | DES | ÅDT | ÅDT tunge | % tunge | Vegident: FV 585 hp 2 km.0.780 |
|------|-------|-------|-------|-------|-------|-------|------|-------|-------|-------|-------|-------|-------|-----------|---------|--------------------------------|
| 2010 | 12557 | 13090 | 12955 | 13441 | 13707 | 14235 | 9984 | 12940 | 14291 | 13329 | 14239 | 12765 | 13118 | 529 | 4 % | |
| 2011 | 12555 | 13548 | 13666 | 12581 | 14218 | 13341 | 9711 | 12364 | 14118 | 13415 | 14020 | 12995 | 13035 | 602 | 5 % | |
| 2012 | 13225 | 13221 | 13778 | 12317 | 12884 | 13749 | 9650 | 12820 | 13717 | 13593 | 14008 | 12455 | 12944 | 610 | 5 % | |
| 2013 | 13013 | 13101 | 12160 | 14045 | 13274 | 12991 | 9712 | 12298 | 13202 | 13161 | 13360 | 12068 | 12688 | 601 | 5 % | |
| 2014 | 12782 | 12655 | 12557 | 11898 | 12577 | 12994 | 9172 | 12317 | 13441 | 13411 | 13432 | 12521 | 12473 | 640 | 5 % | |
| 2015 | 12451 | 12511 | 13098 | 12750 | 13130 | 13768 | 9322 | 12658 | 13914 | 13219 | 13186 | 12771 | 12726 | 783 | 6 % | |
| 2016 | 11665 | 12335 | 11144 | 12842 | 12522 | 12457 | 8522 | 11499 | 12587 | 12036 | 12487 | 12035 | 11833 | 810 | 7 % | |
| 2017 | 11753 | 12083 | 12237 | 11126 | 12363 | 12290 | 8494 | 11628 | 10778 | 12036 | 12202 | 11336 | 11522 | 792 | 7 % | |
| 2018 | 11425 | 11438 | 10704 | 11840 | 11744 | 11526 | 8009 | 11206 | 11656 | 11665 | 11812 | 11026 | 11163 | 760 | 7 % | |

Merk:
Data fra det enkelte registreringspunktene er kun representativt for den plass registreringen ble foretatt.
For trafikkutviklingen for et større geografisk område henvises det til vegtrafikkindeksen.



Års- og månedsdøgntrafikk Fv 585 Kalfarbakken

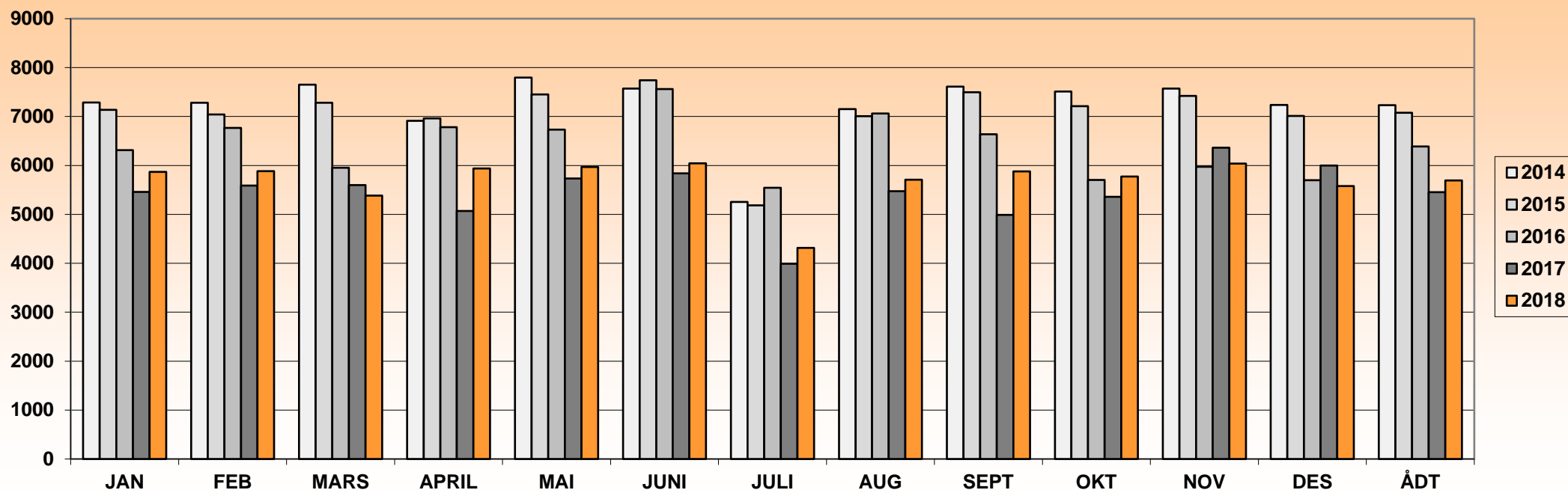

| ÅR | JAN | FEB | MARS | APRIL | MAI | JUNI | JULI | AUG | SEPT | OKT | NOV | DES | ÅDT | ÅDT tunge | % tunge | Vegident: FV 585 hp 2 km.5.200 |
|------|------|------|------|-------|------|------|------|------|------|------|------|------|------|-----------|---------|--------------------------------|
| 2010 | 7848 | 8169 | 8211 | 8442 | 8696 | 8591 | 6031 | 7808 | 8547 | 8003 | 8551 | 7902 | 8061 | 640 | 8 % | |
| 2011 | 7698 | 8205 | 8057 | 7382 | 8635 | 8139 | 5818 | 7648 | 8368 | 7973 | 8298 | 7895 | 7838 | 636 | 8 % | |
| 2012 | 7803 | 7953 | 8094 | 7291 | 8211 | 8225 | 5796 | 7645 | 8174 | 8003 | 8313 | 7543 | 7750 | 696 | 9 % | |
| 2013 | 7552 | 7728 | 6852 | 8071 | 8059 | 7995 | 5483 | 7300 | 7751 | 7558 | 7953 | 7273 | 7457 | 702 | 9 % | |
| 2014 | 7289 | 7284 | 7651 | 6911 | 7797 | 7570 | 5252 | 7153 | 7609 | 7510 | 7569 | 7235 | 7233 | 686 | 9 % | |
| 2015 | 7136 | 7044 | 7283 | 6964 | 7451 | 7743 | 5184 | 7005 | 7495 | 7210 | 7422 | 7013 | 7075 | 659 | 9 % | |
| 2016 | 6311 | 6769 | 5954 | 6780 | 6730 | 7563 | 5543 | 7064 | 6639 | 5706 | 5973 | 5697 | 6388 | 705 | 11 % | |
| 2017 | 5457 | 5588 | 5601 | 5067 | 5732 | 5839 | 3991 | 5474 | 4988 | 5359 | 6361 | 5997 | 5452 | 709 | 13 % | |
| 2018 | 5871 | 5882 | 5383 | 5936 | 5966 | 6044 | 4316 | 5708 | 5879 | 5774 | 6036 | 5580 | 5694 | 740 | 13 % | |

Merk:
Data fra det enkelte registreringspunktene er kun representativt for den plass registreringen ble foretatt.
For trafikkutviklingen for et større geografisk område henvises det til vegtrafikkindeksen.



Års- og månedsdøgntrafikk Fv 585 Torget

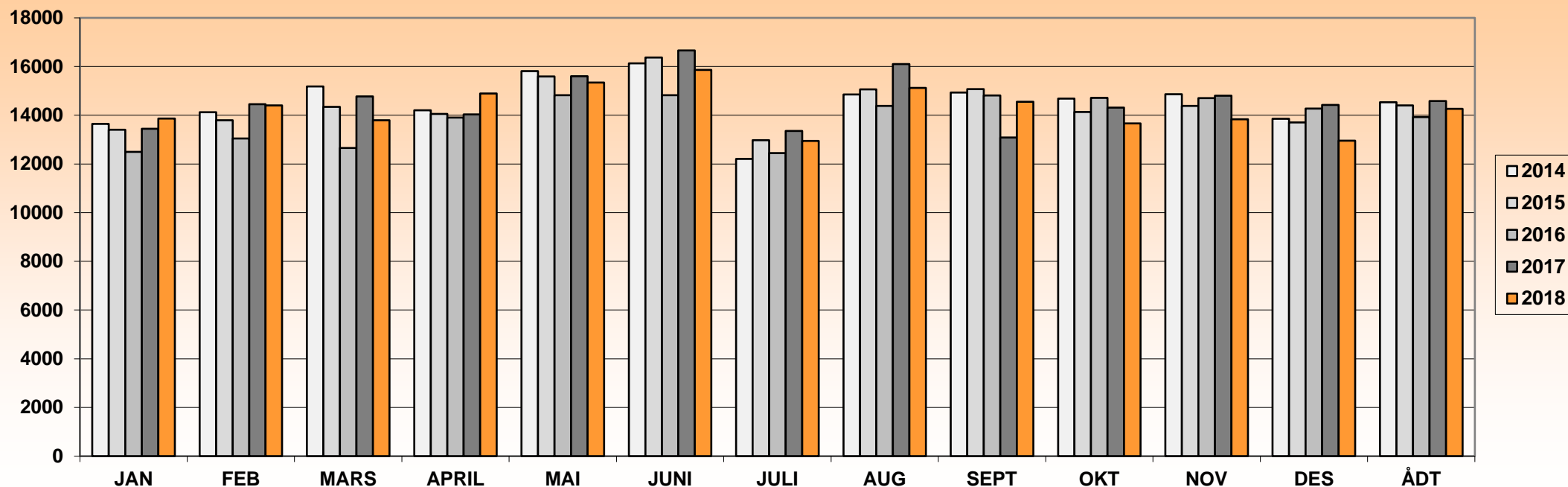

| ÅR | JAN | FEB | MARS | APRIL | MAI | JUNI | JULI | AUG | SEPT | OKT | NOV | DES | ÅDT | ÅDT tunge | % tunge | Vegident: FV 585 hp 4 km. 0.080 |
|------|-------|-------|-------|-------|-------|-------|-------|-------|-------|-------|-------|-------|-------|-----------|---------|---------------------------------|
| 2010 | 13435 | 14420 | 14825 | 15489 | 16412 | 16887 | 14205 | 16169 | 16143 | 15167 | 14597 | 13976 | 15143 | 1682 | 11 % | |
| 2011 | 13630 | 14820 | 14622 | 14223 | 16303 | 16280 | 13495 | 15483 | 15380 | 14702 | 14940 | 14399 | 14853 | 1630 | 11 % | |
| 2012 | 14067 | 15032 | 15844 | 14883 | 16635 | 16887 | 14081 | 15912 | 15669 | 15026 | 15425 | 13806 | 15268 | 1670 | 11 % | |
| 2013 | 13818 | 14636 | 13910 | 15509 | 16271 | 16489 | 13079 | 15352 | 15164 | 14694 | 15022 | 13570 | 14786 | 1648 | 11 % | |
| 2014 | 13647 | 14121 | 15181 | 14204 | 15811 | 16130 | 12204 | 14855 | 14935 | 14679 | 14864 | 13853 | 14538 | 1680 | 12 % | |
| 2015 | 13405 | 13790 | 14347 | 14058 | 15589 | 16372 | 12971 | 15065 | 15077 | 14138 | 14385 | 13708 | 14407 | 1718 | 12 % | |
| 2016 | 12499 | 13050 | 12652 | 13904 | 14824 | 14819 | 12444 | 14381 | 14817 | 14715 | 14707 | 14277 | 13922 | 2130 | 15 % | |
| 2017 | 13447 | 14451 | 14776 | 14036 | 15598 | 16659 | 13355 | 16101 | 13083 | 14310 | 14804 | 14420 | 14587 | 2221 | 15 % | |
| 2018 | 13866 | 14407 | 13795 | 14892 | 15345 | 15863 | 12948 | 15123 | 14551 | 13669 | 13835 | 12957 | 14265 | 2155 | 15 % | |

Merk:
Data fra det enkelte registreringspunktene er kun representativt for den plass registreringen ble foretatt.
For trafikkutviklingen for et større geografisk område henvises det til vegtrafikkindeksen.



Års- og månedsdøgntrafikk Fv 585 Bryggen

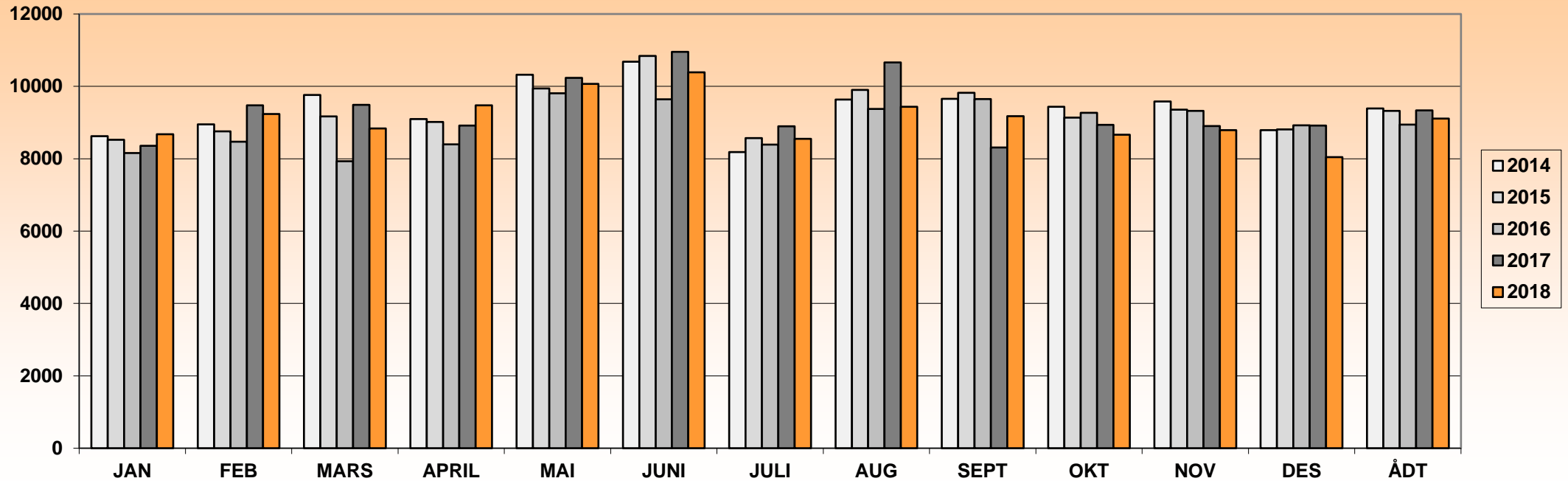

| ÅR | JAN | FEB | MARS | APRIL | MAI | JUNI | JULI | AUG | SEPT | OKT | NOV | DES | ÅDT | ÅDT tunge | % tunge | Vegident: FV 585 hp 4 km. 0.160 |
|------|------|------|-------|-------|-------|-------|------|-------|-------|------|------|------|-------------|-----------|---------|---------------------------------|
| 2010 | 8493 | 9287 | 9500 | 9836 | 10247 | 10713 | 9050 | 10196 | 10175 | 9386 | 9403 | 8674 | 9578 | 1371 | 14 % | |
| 2011 | 8500 | 9444 | 9216 | 8955 | 10515 | 10549 | 8907 | 10122 | 9950 | 9377 | 9610 | 8931 | 9504 | 1345 | 14 % | |
| 2012 | 8878 | 9762 | 10329 | 9673 | 11017 | 11307 | 9471 | 10492 | 10126 | 9722 | 9863 | 8656 | 9939 | 1446 | 15 % | |
| 2013 | 8762 | 9340 | 8793 | 9914 | 10515 | 10828 | 8547 | 10056 | 9672 | 9426 | 9614 | 8434 | 9487 | 1414 | 15 % | |
| 2014 | 8625 | 8949 | 9762 | 9095 | 10322 | 10683 | 8181 | 9637 | 9653 | 9435 | 9584 | 8791 | 9392 | 1437 | 15 % | |
| 2015 | 8525 | 8758 | 9169 | 9018 | 9939 | 10843 | 8572 | 9903 | 9825 | 9135 | 9359 | 8813 | 9321 | 1472 | 16 % | |
| 2016 | 8158 | 8470 | 7931 | 8397 | 9811 | 9645 | 8392 | 9374 | 9648 | 9272 | 9320 | 8923 | 8944 | 1966 | 22 % | |
| 2017 | 8359 | 9476 | 9491 | 8920 | 10233 | 10955 | 8898 | 10664 | 8313 | 8939 | 8903 | 8917 | 9338 | 2017 | 22 % | |
| 2018 | 8676 | 9238 | 8839 | 9475 | 10071 | 10390 | 8553 | 9435 | 9177 | 8664 | 8789 | 8045 | 9108 | 1908 | 21 % | |

Merk:
Data fra det enkelte registreringspunktene er kun representativt for den plass registreringen ble foretatt.
For trafikktviklingen for et større geografisk område henvises det til vegtrafikkindeksen.



Års- og månedsdøgntrafikk Fv 585 Sandviken ved Monkebotn tunnel

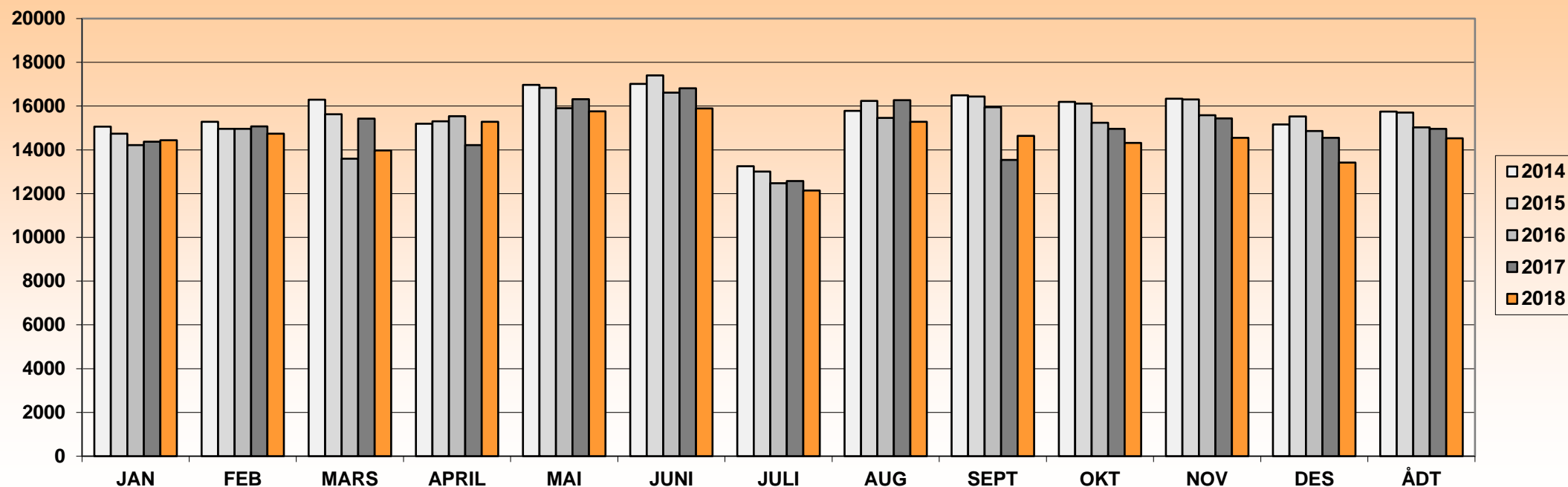

| ÅR | JAN | FEB | MARS | APRIL | MAI | JUNI | JULI | AUG | SEPT | OKT | NOV | DES | ÅDT | ÅDT tunge | % tunge | Vegident: FV 585 hp 4 km.2.804 |
|------|-------|-------|-------|-------|-------|-------|-------|-------|-------|-------|-------|-------|--------------|-----------|---------|--------------------------------|
| 2010 | 14508 | 15404 | 15589 | 16031 | 17204 | 17816 | 13644 | 16477 | 17300 | 16384 | 16927 | 15511 | 16062 | 1391 | 9 % | |
| 2011 | 15165 | 16437 | 16197 | 15364 | 17934 | 17514 | 13782 | 16946 | 17304 | 16399 | 16832 | 15582 | 16282 | 1409 | 9 % | |
| 2012 | 15664 | 16238 | 16922 | 15566 | 17659 | 17805 | 13738 | 16731 | 17004 | 16608 | 16665 | 14960 | 16292 | 1487 | 9 % | |
| 2013 | 15371 | 15930 | 14765 | 16612 | 17172 | 17299 | 12987 | 16195 | 16378 | 16010 | 16201 | 14539 | 15778 | 1445 | 9 % | |
| 2014 | 15064 | 15287 | 16289 | 15193 | 16968 | 17012 | 13251 | 15782 | 16494 | 16193 | 16339 | 15162 | 15751 | 1468 | 9 % | |
| 2015 | 14736 | 14962 | 15627 | 15300 | 16838 | 17406 | 13009 | 16235 | 16434 | 16116 | 16301 | 15531 | 15706 | 1500 | 10 % | |
| 2016 | 14222 | 14958 | 13597 | 15543 | 15906 | 16613 | 12473 | 15461 | 15947 | 15239 | 15580 | 14857 | 15023 | 1532 | 10 % | |
| 2017 | 14375 | 15073 | 15426 | 14213 | 16317 | 16810 | 12577 | 16269 | 13537 | 14962 | 15441 | 14554 | 14961 | 1571 | 11 % | |
| 2018 | 14436 | 14738 | 13976 | 15285 | 15763 | 15891 | 12140 | 15286 | 14643 | 14317 | 14552 | 13415 | 14529 | 1513 | 10 % | |

Merk:
Data fra det enkelte registreringspunktene er kun representativt for den plass registreringen ble foretatt.
For trafikkutviklingen for et større geografisk område henvises det til vegtrafikkindeksen.



Års- og månedsdøgntrafikk Kv 4382 Damsgårdsveien v/ Bomstasjon

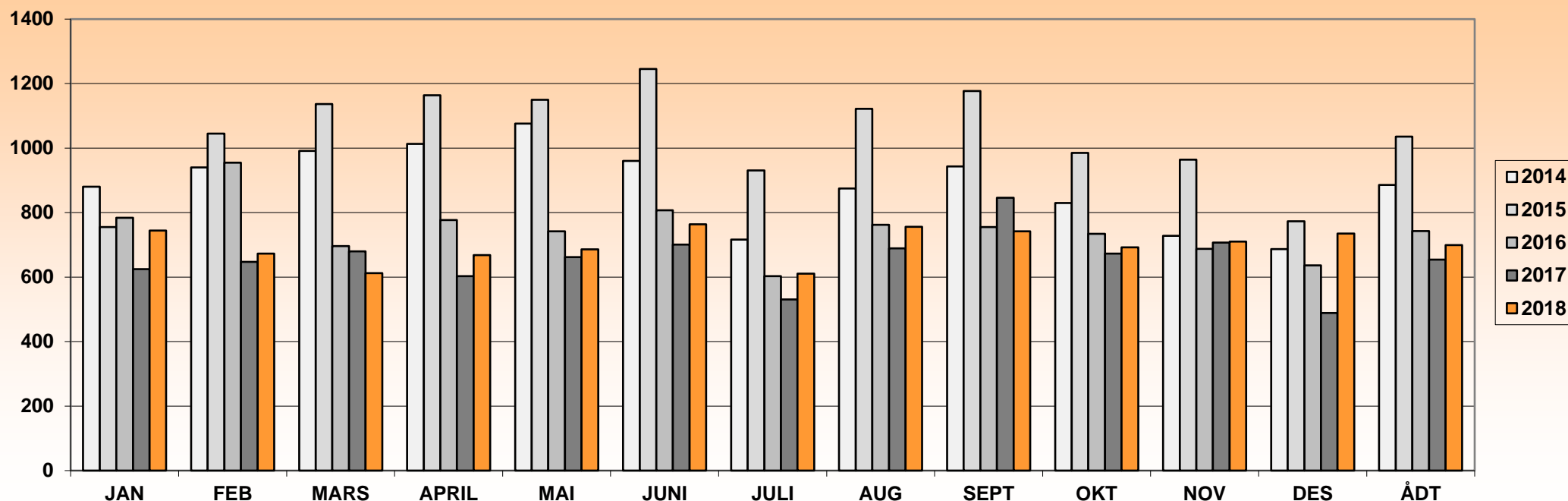

| ÅR | JAN | FEB | MARS | APRIL | MAI | JUNI | JULI | AUG | SEPT | OKT | NOV | DES | ÅDT | ÅDT tunge | % tunge | Vegident: KV 4382 hp 1 km.1.200 |
|------|------|------|------|-------|------|------|------|------|------|------|------|-----|------|-----------|---------|---------------------------------|
| 2010 | 1007 | 1062 | 1027 | 1095 | 1078 | 1037 | 669 | 754 | 763 | 677 | 726 | 613 | 874 | 53 | 6 % | |
| 2011 | 657 | 690 | 976 | 1139 | 1355 | 1415 | 1112 | 1406 | 1288 | 1081 | 1056 | 858 | 1087 | 87 | 8 % | |
| 2012 | 836 | 854 | 853 | 688 | 809 | 846 | 648 | 898 | 888 | 748 | 659 | 579 | 775 | 61 | 8 % | |
| 2013 | 671 | 714 | 661 | 801 | 810 | 909 | 682 | 828 | 874 | 948 | 927 | 738 | 797 | 61 | 8 % | |
| 2014 | 880 | 940 | 991 | 1013 | 1076 | 960 | 716 | 875 | 943 | 830 | 728 | 687 | 886 | 60 | 7 % | |
| 2015 | 755 | 1045 | 1137 | 1164 | 1150 | 1245 | 931 | 1122 | 1177 | 985 | 964 | 773 | 1036 | 69 | 7 % | |
| 2016 | 784 | 955 | 696 | 777 | 742 | 807 | 603 | 762 | 755 | 734 | 688 | 636 | 743 | 53 | 7 % | |
| 2017 | 625 | 647 | 680 | 603 | 662 | 701 | 531 | 689 | 846 | 673 | 707 | 489 | 654 | 52 | 8 % | |
| 2018 | 744 | 673 | 612 | 668 | 686 | 764 | 611 | 756 | 742 | 692 | 710 | 735 | 699 | 65 | 9 % | |

Merk:

Data fra det enkelte registreringspunktene er kun representativt for den plass registreringen ble foretatt.

For trafikktviklingen for et større geografisk område henvises det til vegtrafikkindeksen.

