

2016

PEDOMAN RINGKAS WEBSITE BPS

www.bps.go.id

Direktorat Diseminasi Statistik
Subdirektorat Layanan dan Promosi Statistik

CONTENT UTAMA APLIKASI WEBSITE BPS

Aplikasi *website* BPS disajikan dalam 2 (dua) bahasa, yaitu Indonesia dan Inggris. Fitur-fitur yang disajikan dibuat sedemikian rupa agar tidak membingungkan pengguna data dan diharapkan *user friendly*.

Gambar 1
Aplikasi Website Badan Pusat Statistik (BPS)

- HEADER:** The top navigation bar containing the BPS logo, name, and a search bar with language options (Indonesia/English).
- NAVIGASI:** A secondary navigation bar with links for Beranda, Tentang Kami, Berita, Senarai Rencana Terbit, Publikasi, Berita Resmi Statistik, and Informasi Publik.
- SUBJEK STATISTIK:** A sidebar menu on the left with categories like Sosial dan Kependudukan, Ekonomi dan Perdagangan, and Pertanian dan Pertambangan.
- BANNER LINK:** A central section with various service links such as Galeri Infografis, TABEL DINAMIS, and Unduh.
- BANNER LINK WEB LAIN:** A sidebar on the left containing links to external services like Katalog Datamikro, SIRDa, and SPK Online.
- INFORMASI TERBARU:** A central content area titled 'Publikasi Statistik' listing recent reports and news items.
- BAHASA & PENCARIAN:** Language selection and search options located in the top right corner.
- MENU UTAMA:** A horizontal menu below the search bar.
- PUBLIKASI UTAMA:** A section on the right side featuring a 'Publikasi' list with various statistical reports.
- BANNER SENSUS:** A section on the right with promotional banners for the 2013 Agricultural Census and 2010 Population Census.
- BANNER:** A section on the right with a large banner for 'MARI TERAPKAN 3 NILAI' (Let's Apply 3 Values).
- RSS:** A section on the right for RSS feeds, including Berita Resmi Statistik and Publikasi.
- Media Sosial:** Social media links for Facebook and Twitter.
- FOOTER:** The bottom section containing contact information, address, and copyright details.

Secara garis besar, fitur-fitur pada aplikasi *frontend website* BPS dituangkan ke dalam dua menu utama yang terletak di sisi atas dan kiri halaman *website* BPS, yang selanjutnya akan kita sebut sebagai Menu Atas dan Menu Kiri.

MENU ATAS

Fitur-fitur yang dituangkan pada menu bagian atas *website* BPS berisikan informasi tentang BPS, publikasi BPS, *Advanced Release Calender* (ARC), BRS, dan Informasi Publik.

1. Beranda

Halaman beranda merupakan halaman awal dari *website* BPS. Halaman ini mengandung informasi-informasi penting yang disajikan secara ringkas seperti Informasi Terbaru, Jadwal Jumpa Pers, Tahukah Anda, Grafik, *Link Website* Provinsi, *Banner* peringatan hari besar, dan Publikasi.

Informasi Terbaru menyajikan informasi terbaru mengenai 4 hal yaitu Berita Resmi Statistik, Tabel Statistik, Publikasi Statistik, dan Kegiatan Statistik. Informasi terbaru ini disajikan dalam bentuk *sliding* (bisa digeser-geser) dan secara otomatis bisa bergeser sendiri.

Gambar 2
Informasi Terbaru pada Halaman Beranda

Informasi mengenai **Jadwal Jumpa Pers** yang ditampilkan pada halaman beranda adalah jadwal jumpa pers yang terbaru. Sedangkan untuk informasi Tahukah Anda merupakan informasi penting yang perlu diketahui oleh publik.

Halaman beranda juga menampilkan data indikator statistik dalam bentuk **Grafik**. Data indikator ini meliputi Inflasi dan IHK, Laju Pertumbuhan PDB, dan Proyeksi Jumlah Penduduk. Tampilan beberapa grafik ini secara otomatis maupun manual dapat digeser-geser (*sliding*).

Gambar 3
Grafik pada Halaman Beranda

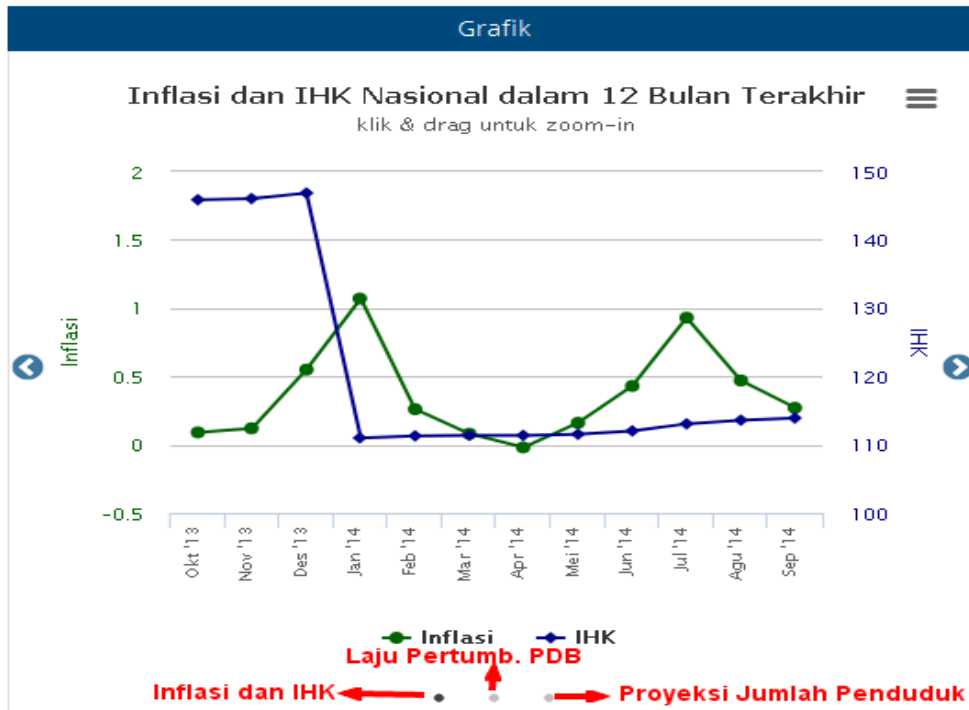

2. Tentang Kami

Halaman Tentang Kami berisikan informasi seputar BPS antara lain mengenai visi dan misi, struktur organisasi, rencana strategis BPS, layanan data, kinerja BPS, regulasi-regulasi, dan lain-lain. Informasi-informasi tersebut dituangkan dalam bentuk sub-sub menu.

Gambar 4
Halaman Tentang Kami

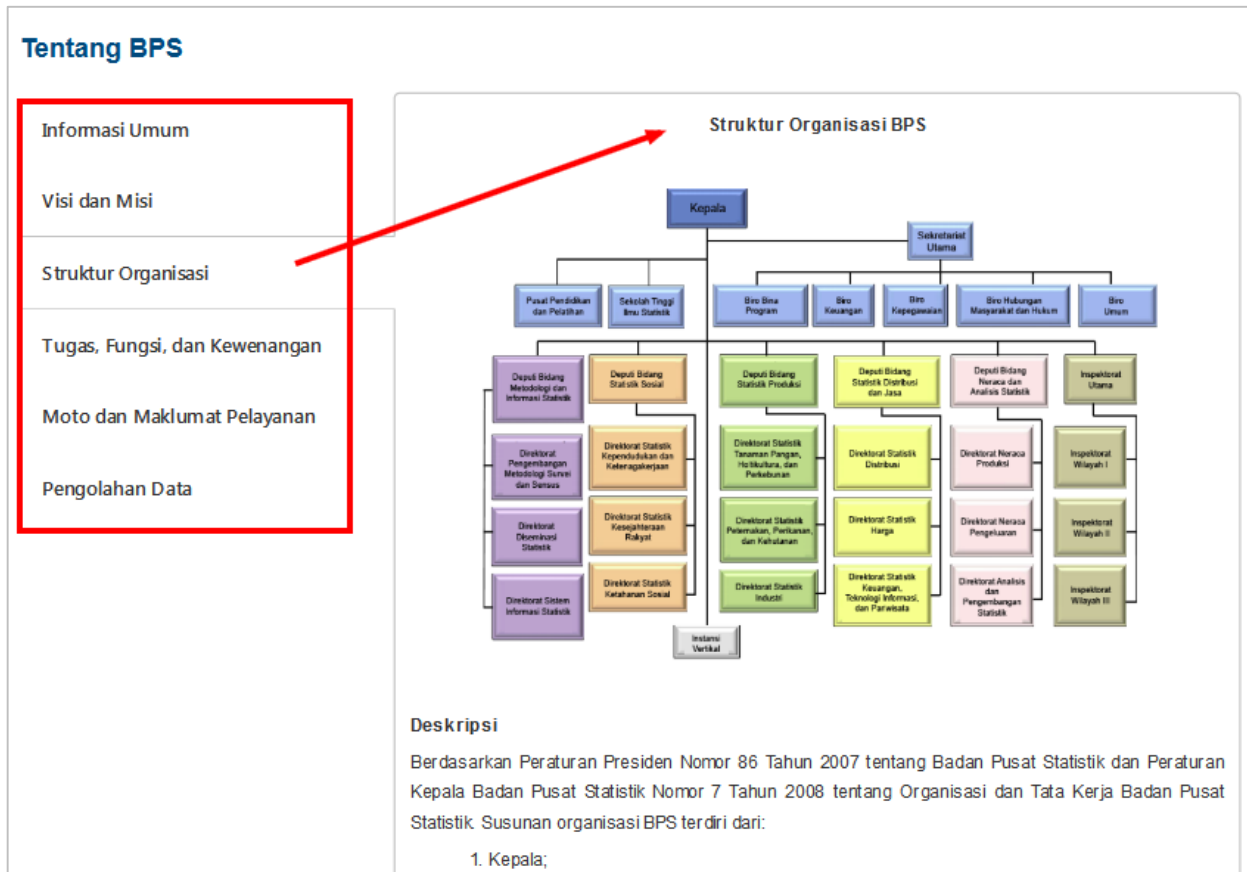

3. Berita

Fitur ini berisikan berita seputar kegiatan statistik yang dibedakan menjadi dua kategori yaitu: (i) kegiatan sensus dan survei; (ii) kegiatan statistik lainnya. Abstraksi berita yang ditampilkan adalah untuk berita terbaru.

Gambar 5
Halaman Berita

KEGIATAN STATISTIK

Perubahan Tahun Dasar PDB Indonesia Berbasis SNA 2008

Perubahan tahun dasar Produk Domestik Bruto (PDB) merupakan suatu proses yang lazim dilakukan oleh kantor statistik suatu negara untuk menggambarkan kondisi perekonomian terkini. BPS telah melakukan perubahan tahun dasar PDB sebanyak 5 (lima) kali yaitu pada tahun 1960, 1973, 1983, 1993, dan 2000. Saat ini, BPS sedang melakukan proses penyusunan perubahan tahun dasar PDB dari tahun 2000 menjadi 2010. Sehingga, estimasi PDB harga kon.....
Selengkapnya

CUPLIKAN BERITA KEGIATAN TERBARU

SENSUS DAN SURVEY Menampilkan 1-10 dari 17 hasil

Judul	Tanggal
• Perubahan Tahun Dasar PDB Indonesia Berbasis SNA 2008	31-12-2014
• Seminar Hasil Uji Coba SUPAS2015	02-12-2014
• Sosialisasi Hasil Sensus Pertanian 2013 kepada Wartawan	26-09-2014
• Survei SOUT, Rangkaian Pendataan Lapangan Terakhir dalam ST2013	26-09-2014
• Sensus BMN: Gerakan Peduli Barang Milik Negara	10-06-2014
• Integrasi Data Pertanian	10-06-2014
• BPS Dukung Hak Penyandang Disabilitas	10-06-2014
• Wanita Lebih Bahagia Daripada Pria	10-06-2014
• BPS Memulai Survei Berbasis Android	05-08-2013
• Mengukur Kualitas Data ST2013 Melalui PES	01-08-2013

Ke halaman : [1](#) [2](#) [Selanjutnya](#) [Terakhir](#)

KEGIATAN STATISTIK LAINNYA Menampilkan 1-10 dari 79 hasil

Judul	Tanggal
• BPS mengadakan <i>Seminar to Explain the Life Table Construction Methods and Result</i>	02-12-2014
• BPS Diganjar Penghargaan Berturut-Turut	02-12-2014
• Seminar Internasional "20 Years Statistics in The Service of Nations for Industrialization"	26-09-2014
• Pengumuman Pengisian Formasi Calon Pegawai Negeri Sipil Badan Pusat Statistik Tahun 2014	02-09-2014
• CT Apresiasi BPS	10-06-2014
• Reformasi Pelayanan Publik Menuju Good Governance	10-06-2014
• Sosialisasi KBKI 2012 Komoditas Barang	10-06-2014
• BPS Perkenalkan IHP dan IHPN Tahun Dasar 2010	10-06-2014
• Proyeksi Penduduk, Mercusuar Pembangunan Negara	26-03-2014
• Pelayanan Haji Semakin Nyaman	26-03-2014

Ke halaman : [1](#) [2](#) [3](#) [4](#) [5](#) [6](#) [7](#) [8](#) [Selanjutnya](#) [Terakhir](#)

KEGIATAN STATISTIK LAINNYA

4. Senarai Rencana Terbit

Halaman ini berisikan daftar Senarai Rencana Terbit Publikasi dan BRS pada tahun berjalan yaitu daftar jadwal rilis publikasi dan BRS BPS pada tahun yang sedang berjalan. Oleh karena itu, halaman ini memungkinkan user untuk mengetahui apakah publikasi atau BRS yang dicari oleh *user* sudah rilis atau belum.

Halaman ini disajikan dalam bentuk dua menu *tabbing* yaitu **ARC Publikasi BPS** dan **ARC BRS**. Halaman ARC Publikasi BPS dilengkapi dengan fitur pencarian berdasarkan Bulan Rilis dan Kata Kunci. Sedangkan halaman ARC BRS ditampilkan selama satu tahun. Kedua halaman tersebut dilengkapi dengan fitur *paging*.

Gambar 6
Halaman Senarai Rencana Terbit

Senarai Rencana Terbit Publikasi BPS 2015

Bulan Rilis : Februari

Menampilkan 1-7 dari 7 hasil

No.	Judul	Periode Terbit	Bahasa	Jadwal Rilis	Status
1	Indikator Konstruksi Triwulan III/2014	Triwulanan	Indonesia & Inggris	2 Feb 2015	Rilis
2	Buletin Statistik Perdagangan Luar Negeri Impor November 2014	Bulanan	Indonesia	6 Feb 2015	Rilis
3	Nilai Tukar Valuta Asing di Indonesia 2014	Tahunan	Indonesia	20 Feb 2015	Belum Rilis
4	Indikator Ekonomi Desember 2014	Bulanan	Indonesia & Inggris	25 Feb 2015	Belum Rilis
5	Buletin Statistik Perdagangan Luar Negeri Ekspor Menurut Kelompok Komoditi dan Negara, Oktober 2014	Bulanan	Indonesia	27 Feb 2015	Belum Rilis
6	Buletin Statistik Perdagangan Luar Negeri Ekspor Menurut Komoditi HS, Oktober 2014	Bulanan	Indonesia	27 Feb 2015	Belum Rilis
7	Buletin Statistik Perdagangan Luar Negeri Impor Desember 2014	Bulanan	Indonesia	27 Feb 2015	Belum Rilis

5. Publikasi

Halaman ini berisikan kumpulan publikasi BPS yang dilengkapi dengan fitur filter berdasarkan tahun judul publikasi dan kata kunci. Pencarian berdasarkan kata kunci akan mencari pada variabel judul dan abstrak publikasi.

Gambar 7
Halaman Publikasi

PUBLIKASI

Tahun :

Kata Kunci :

Filter Publikasi

Informasi Halaman
Menampilkan 831-832 dari 832 hasil

Laporan Bulanan Data Sosial Ekonomi Juli 2010

Nomor Katalog : 9199017

Tanggal Rilis : 2010-07-07

"Buku Laporan Bulanan Data Sosial Ekonomi ini merupakan versi baru dari buku Indikator Perekonomian yang diterbitkan setiap awal bulan oleh Badan Pusat Statistik (BPS). Data dan informasi yang dimuat tetap mengikuti perkembangan data terbaru yang dihimpun dan dirilis BPS, yang merupakan hasil pendataan langsung dan hasil kompilasi produk administrasi pemerintah yang dilakukan secara teratur (bulanan, triwulanan, tahunan) oleh jajaran BPS di seluruh Indonesia.

Buku ini dimaksudkan untuk melengkapi bahan penyusunan kebijakan dan evaluasi kemajuan yang dicapai baik di bidang sosial maupun di bidang ekonomi. Buku Laporan Bulanan Data Sosial Ekonomi Edisi Juli 2010 ini mencakup antara lain: perkembangan bulanan inflasi (s.d. Juni 2010), ekspor-impor (s.d. Mei 2010), harga dan upah (s.d. Juni 2010), wisatawan dan angkutan umum (s.d. Mei 2010), perkembangan triwulanan pertumbuhan ekonomi dan industri (s.d. Triwulan II-2010), perkembangan tahunan penduduk (2010), ketenagakerjaan (s.d. Februari 2010), produksi padi dan palawija (ARAM II-2010) serta data kemiskinan (s.d. Maret 2009)."

Laporan Bulanan Data Sosial Ekonomi Juni 2010

Nomor Katalog : 9199017

Tanggal Rilis : 2010-06-07

"Buku Laporan Bulanan Data Sosial Ekonomi ini merupakan versi baru dari buku Indikator Perekonomian yang diterbitkan setiap awal bulan oleh Badan Pusat Statistik (BPS). Data dan informasi yang dimuat tetap mengikuti perkembangan data terbaru yang dihimpun"

Paging Ke halaman :

6. Berita Resmi Statistik (BRS)

Halaman ini berisikan kumpulan Berita Resmi Statistik yang dapat di-filter berdasarkan subjek, bulan, dan tahun. Halaman ini juga memfasilitasi fitur unduh file pdf BRS.

Gambar 8
Halaman Berita Resmi Statistik

BERITA RESMI STATISTIK

Subjek : -- Pilih Kategori --
Bulan : -- Pilih Bulan --
Tahun : -- Pilih Tahun--
Cari

Filter BRS

Sorting BRS

Informasi Halaman

Menampilkan 1-10 dari 940 hasil

Judul	Tanggal Rilis
• Triwulan IV-2014 Inflasi Harga Produsen 0,53%	5 Feb 2015
• Indeks Tendensi Bisnis (ITB) pada triwulan IV-2014 sebesar 104,07	5 Feb 2015
• Pertumbuhan Ekonomi Indonesia Tahun 2014 tumbuh 5,02 Persen, melambat sejak lima tahun terakhir	5 Feb 2015
• Indeks Kebahagiaan Indonesia 2014 Sebesar 68,28 pada Skala 0-100	5 Feb 2015
• Desember 2014, Ekspor meningkat 7,38 Persen dan Impor meningkat 2,80 Persen	2 Feb 2015
• Nilai Tukar Petani (NTP) Januari 2015 Sebesar 101,86 Atau Naik 0,53 Persen	2 Feb 2015
• Pertumbuhan Produksi IBS Naik Sebesar 5,44% dan IMK Naik 6,02% pada QIV-2014 dari QIV-2013	2 Feb 2015
• Januari 2015 Harga Grosir Naik 0,48%	2 Feb 2015
• Januari 2015 terjadi deflasi 0,24 persen	2 Feb 2015
• Jumlah Kunjungan Wisatawan Mancanegara Selama Tahun 2014 Mencapai 9,44 Juta Kunjungan, Naik 7,19 Persen Dibanding Kunjungan Selama Tahun 2013	2 Feb 2015

Paging ← Ke halaman : 1 2 3 4 5 6 7 8 9 10 Selanjutnya Terakhir

7. Informasi Publik

Informasi Publik adalah informasi yang dihasilkan, disimpan, dikelola, dikirim, dan/atau diterima oleh suatu badan publik yang berkaitan dengan penyelenggara dan penyelenggaraan negara dan/atau penyelenggara dan penyelenggaraan badan publik lainnya yang sesuai dengan Undang-Undang serta informasi lain yang berkaitan dengan kepentingan publik. Informasi publik bersifat terbuka, dapat diakses dan diperoleh secara cepat dan tepat waktu, kecuali untuk informasi publik yang dikecualikan.

Informasi publik dibedakan menjadi 3 submenu:

- 1) **PPID**
- 2) **Berkala**; meliputi Program dan Kegiatan, Tentang BPS, Keuangan, dan Laporan Pelayanan Data
- 3) **Setiap Saat**; meliputi Jadwal Jumpa Pers, Berita Resmi Statistik, Publikasi Online, dan Regulasi
- 4) **Dikecualikan**; memunculkan daftar informasi yang dikecualikan sesuai dengan Lampiran Kepka BPS No. 414 Tahun 2012 tentang Daftar Informasi yang Dikecualikan pada BPS.
- 5) **Serta Merta**

Menu Kiri

Gambar 9
Menu Kiri

Berisikan daftar subjek yang dikelompokkan menjadi tiga kategori yaitu **Sosial dan Kependudukan**, **Ekonomi dan Perdagangan**, serta **Pertanian dan Pertambangan**. Masing-masing subjek statistik ketika dipilih akan memuat informasi yang disajikan dalam bentuk tiga menu *tabbing* yaitu:

- 1) Konsep; berisikan konsep definisi yang berkaitan dengan subjek yang dipilih.
- 2) Metodologi; berisikan metodologi yang digunakan dalam pengumpulan data yang berkaitan dengan subjek yang dipilih.
- 3) Daftar Tabel; berisikan daftar tabel-tabel statistik yang berkaitan dengan subjek yang dipilih.

Disamping itu, Menu Kiri juga terdapat beberapa *banner link* yaitu suatu *banner* yang berupa *link* ke halaman *website* lain. Beberapa *banner link* tersebut antara lain:

- 1) **Indikator Strategis**; merupakan submenu untuk menampilkan data dari indikator-indikator strategis.
- 2) **Galeri Infografis**; merupakan submenu yang berisi file-file infografis.
- 3) **Tabel Dinamis**; merupakan submenu untuk masuk ke halaman *query* data dinamis. Fitur ini untuk selanjutnya akan diterangkan pada bagian Tabel Dinamis.
- 4) **Cara Mendapatkan Data BPS**; merupakan banner link untuk masuk ke halaman bagaimana cara mendapatkan data BPS.
- 5) **Unduh**; berisikan file-file pdf yang dapat diunduh seperti Peraturan Kepala BPS, Undang-undang, dan sebagainya. Disamping itu, juga terdapat link untuk mengunduh file pdf BRS dan membaca *flipping book* Publikasi.
- 6) **Istilah Statistik**; merupakan submenu untuk masuk ke halaman daftar istilah statistik yang bisa diurutkan berdasarkan abjad ataupun dapat dilakukan *filter*/pencarian berdasarkan kata kunci judul istilah.

- 7) **Katalog Datamikro**; merupakan submenu untuk masuk ke halaman kumpulan datamikro BPS dan informasinya (metadata) yang dikelompokkan ke dalam koleksi Statistik Sosial dan Ekonomi.
- 8) **Metadata**; merupakan submenu untuk masuk ke *website* Sistem Informasi Rujukan Statistik, yaitu *website* yang berisikan informasi mengenai metadata kegiatan statistik (dasar, sektoral, dan khusus) serta metadata variabel dan indikator.
- 9) **Reformasi Birokrasi**; merupakan submenu untuk masuk ke halaman *website* Reformasi Birokrasi BPS.
- 10) **STATCAP Cerdas**; merupakan submenu untuk masuk ke halaman *website* STATCAP Cerdas BPS
- 11) **Master File Desa**; merupakan submenu untuk masuk ke *website* Master File Desa yang berisikan daftar nama dan kode wilayah di Indonesia.
- 12) **SPK Online**; merupakan submenu untuk masuk ke halaman *website* SPK Online.
- 13) **LPSE**; *website* ini berfungsi untuk memfasilitasi pengadaan barang/jasa pemerintah secara elektronik.
- 14) **STIS**; *website* Sekolah Tinggi Ilmu Statistik, yaitu sekolah kedinasan di bawah Badan Pusat Statistik
- 15) **Pusdiklat**; merupakan *website* Pusat Pendidikan dan Pelatihan BPS
- 16) **Pengaduan**; untuk masuk ke *website* *Whistleblowing System* BPS yaitu aplikasi yang disediakan oleh BPS RI bagi anda yang memiliki informasi dan ingin melaporkan suatu perbuatan berindikasi pelanggaran yang terjadi di lingkungan Badan Pusat Statistik Republik Indonesia.

INDIKATOR STRATEGIS

Halaman ini menampilkan data dari indikator-indikator strategis nasional dan menurut provinsi

Gambar 10
Fitur Indikator Strategis Nasional

INDIKATOR STRATEGIS NASIONAL					
Inflasi, Agustus 2017	: -0,07	▲	Nilai Ekspor, Mei 2017	: 14 291,2 Juta US\$	▲
Pertumbuhan Ekonomi, Triwulan II 2017	: 5,01 Persen		Nilai Impor, Mei 2017	: 13 817,2 Juta US\$	
Persentase Penduduk Miskin, Maret 2017	: 10,637 Persen		Nilai Neraca Perdagangan, Mei 2017	: 0,474 Miliar US \$	
Tingkat Pengangguran Terbuka, Agustus 2016	: 5,61 Persen		Jumlah Penduduk, 2015	: 255 461,7 Ribu Jiwa	
Gini Rasio, Maret 2017	: 0,393		Angka Harapan Hidup Laki-laki, 2015	: 68,93 Tahun	
Indeks Pembangunan Manusia, 2016	: 70,18	▼	Angka Harapan Hidup Perempuan, 2015	: 72,78 Tahun	▼

Gambar 11
Fitur Indikator Strategis menurut Provinsi

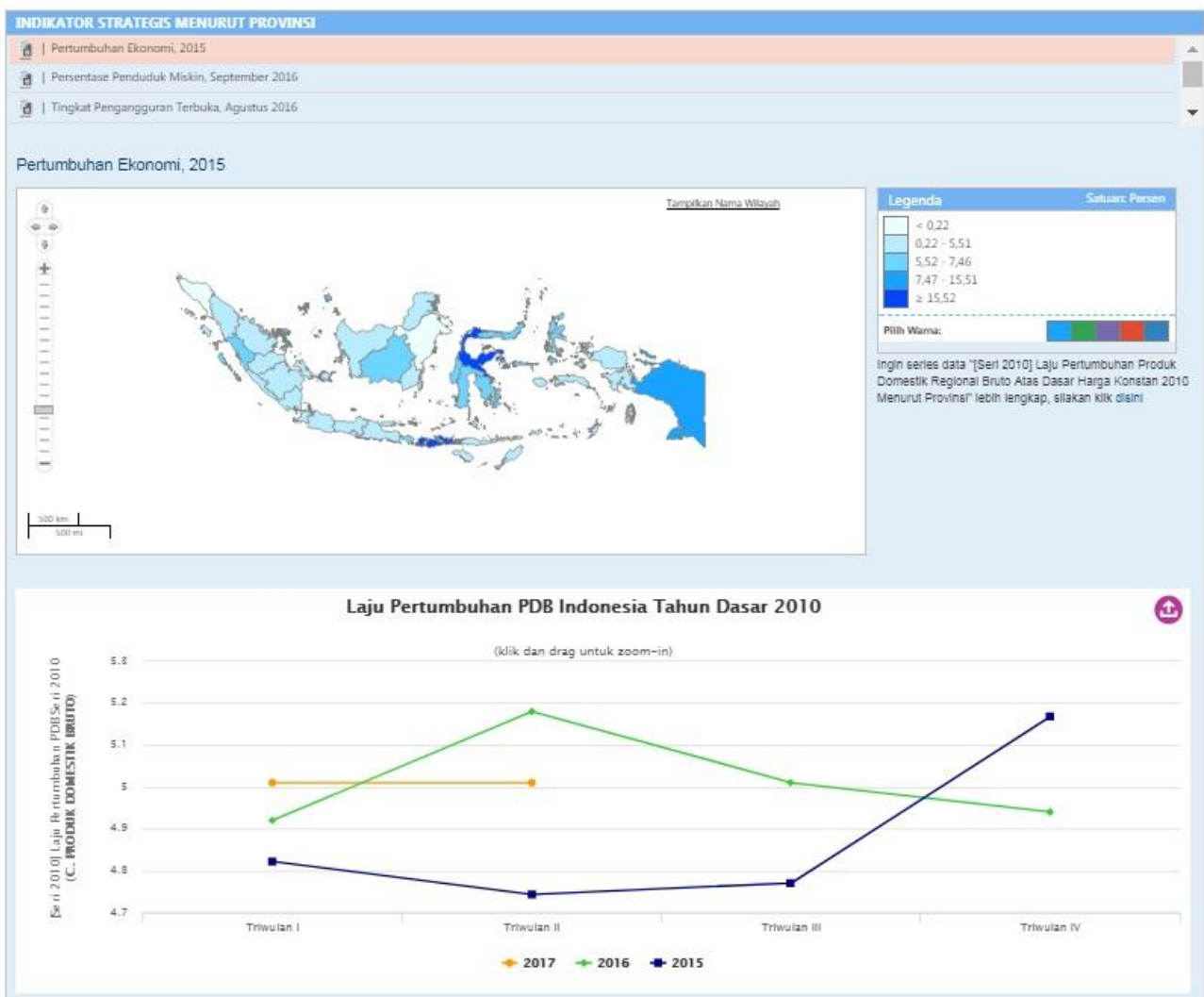

Fitur ini ditampilkan dengan disertai dengan peta tematik Indonesia per Provinsi dan grafik yang berkaitan dengan indikator terpilih

GALERI INFOGRAFIS

Gambar 12
Fitur Infografis

TABEL DINAMIS

Halaman ini merupakan fitur baru pada aplikasi website BPS. Fitur ini memungkinkan *user* untuk melakukan tabulasi data statistik sehingga terbentuk tabel sesuai yang diinginkan oleh *user*.

Beberapa hal yang perlu dilakukan untuk membuat tabel dinamis, antara lain:

1. Data Selection

- Pilih subjek tabel pada area **1.1 Subject**
- Pada area **1.2 Variabel**, akan muncul pilihan **Variabel**. Jika variabel yang dipilih memiliki turunan variabel maka secara otomatis akan muncul area **Klasifikasi Variabel**.
- Begitupula untuk area **1.3 Waktu**, akan muncul pilihan **Waktu**. Jika tahun yang dipilih memiliki turunan waktu, maka akan muncul secara otomatis area **Turunan Tahun**.
- Setelah melakukan pilihan variabel dan waktu, masukkan pada area **Data Terpilih** dengan cara tekan tombol **Tambah**.

Gambar 13
Fitur Data Selection pada Halaman Tabel Dinamis

[Indonesia](#) | [English](#)

[Manual](#) | [Tautan](#) | [Peta Situs](#)

Beranda
Tentang Kami
Berita
Senarai Rencana Terbit
Publikasi
Berita Resmi Statistik
Informasi Publik

Tabel Dinamis

[Sembunyikan]

1. Pilih Data

Pilih Subject, Variabel dan Periode Waktu

1.1 Subjek

Produk Domestik Bruto

1.2 Variabel

Variabel:

PDB menurut Lapangan Usaha (Milyar Rupiah)

Laju Pertumbuhan PDB Menurut Lapangan Usaha (Persen)

Distribusi Persentase PDB menurut Lapangan Usaha (Persen)

PDB menurut Pengeluaran (Milyar Rupiah)

Laju Pertumbuhan PDB menurut Pengeluaran (Persen)

Distribusi Persentase PDB menurut Pengeluaran (Persen)

Klasifikasi Variabel :

Laju Pertumbuhan Kumulatif
 Laju Pertumbuhan Q to Q
 Laju Pertumbuhan Y on Y

1.3 Waktu

Tahun:

2014

2013

2012

2011

2010

>009

Turunan Tahun:

Triwulan I

Triwulan II

Triwulan III

Triwulan IV

Tahunan

Tambah

Hapus

Set Ulang

Data Terpilih:

[Sembunyikan]

2. Pilih Variabel Vertikal

Secara default wilayah yang terpilih adalah seluruh propinsi di Indonesia

Belum Ada Kombinasi Data Yang Dipilih

[Sembunyikan]

3. Pilih Tata Letak Tabel

Pilih tata letak untuk menampilkan hasil data

Variabel

Klasifikasi Variabel 1		Klasifikasi Variabel 2	
Tahun 1	Tahun 2	Tahun 1	Tahun 2
Bulan 1	Bulan 2	Bulan 1	Bulan 2

Klasifikasi Variabel

Variabel 1		Variabel 2	
Tahun 1	Tahun 2	Tahun 1	Tahun 2
Bulan 1	Bulan 2	Bulan 1	Bulan 2

Tahun

Bulan 1		Bulan 2	
Variabel 1	Variabel 2	Variabel 1	Variabel 2
Kua Var 1	Kua Var 2	Kua Var 1	Kua Var 2

Submit

Badan Pusat Statistik (Statistik Indonesia)

Jl. Dr. Sutomo 6-8 Jakarta 10710 Indonesia, Telp (62-21) 3841195, 3842508, 3810291, Faks (62-21) 3857046, Mailbox: bps@bps.go.id

Untuk tampilan terbaik Anda dapat gunakan berbagai jenis browser kecuali IE, Mozilla Fire fox 3-, and Safari 3.2- dengan lebar minimum browser beresolusi 275 pixel.

Hak Cipta © 2015 Badan Pusat Statistik

Semua Hak Dilindungi

13

2. Vertical Variabel

Vertical Variabel merupakan variabel yang berperan sebagai baris/*record*. Variabel vertikal dapat berupa wilayah maupun sektor. Sebagai contoh variabel vertikal yang berupa wilayah antara lain provinsi, kabupaten, dan kota inflasi. Sedangkan contoh variabel vertikal yang berupa sektor antara lain sektor lapangan usaha, komoditas, dan lain-lain.

Setelah pada bagian **Data Selection** terisi maka secara otomatis akan muncul item pada **Vertical Variabel**.

Gambar 14
Fitur Vertical Variabel pada Halaman Tabel Dinamis

- 1. Data Selection**:
 - 1.1 Subject**: A dropdown menu showing "Produk Domestik Bruto".
 - 1.2 Variabel**: A list of variables including "PDB Menurut Lapangan Usaha" and "Laju Pertumbuhan PDB Menurut Lapangan Usaha".
 - 1.3 Waktu**: Fields for "Tahun :" and "Turunan Tahun :".
 - Buttons: "Add >>", "Remove", and "Reset".
 - Data Tepilih :**: A list of 15 items, each labeled "PDB Menurut Lapangan Usaha (Milyar Ru...".
- 2. Vertical Variabel**:
 - Section title: "Sektor PDB".
 - Buttons: "Select All".
 - List of categories with checkboxes:
 - 1.PERTANIAN, PETERNAKAN DAN PERIKANAN
 - a. Tanaman Bahan Makanan
 - b. Tanaman Perkebunan
 - c. Peternakan dan Hasil Peternakan
 - d. Kehutanan
 - e. Perikanan
 - 2.PERTAMBANGAN DAN ENERGI
 - a. Minyak dan Gas Bumi
 - b. Pertambangan Bukan Minyak dan Gas Bumi

A red arrow points from the "Data Tepilih" list in the first section to the "Vertical Variabel" list in the second section, indicating that the data selected in the first section is automatically populated in the second section.

3. Layout Selection

Fitur ini digunakan untuk memilih jenis template layout yang akan digunakan. Pilihlah *template* yang sesuai dengan tabel statistik yang akan disajikan. Terakhir, tekan **Submit**.

Gambar 15
Tampilan Tabel Dinamis

Sektor PDB	PDB Menurut Lapangan Usaha (Milyar Rupiah, Harga Konstan 2000)									
	2014					2013				
	Triwulan I	Triwulan II	Triwulan III	Triwulan IV	Triwulan I	Triwulan II	Triwulan III	Triwulan IV	Triwulan I	
1. PERTANIAH, PETERNAKAN, KEHUTANAN, PERIKANAN	88 583.40	91 057.90	97 193.40	-	85 888.00	88 041.60	93 690.30	72 290.30	82 771.00	
a. Tanaman Bahan Makanan	47 403.20	42 705.70	46 061.20	-	47 089.60	42 497.30	44 445.60	27 957.00	46 061.20	
b. Tanaman Perkebunan	10 686.50	16 209.50	18 535.30	-	9 854.30	15 017.30	18 004.60	12 026.80	9 241.00	
c. Peternakan dan Hasil-hasilnya	11 084.10	11 265.80	11 637.90	-	10 568.50	10 727.60	11 055.60	11 562.30	10 133.00	
d. Kehutanan	3 843.80	4 595.70	4 326.20	-	3 793.90	4 475.70	4 543.90	4 629.00	3 741.00	
e. Perikanan	15 585.80	16 281.20	16 632.80	-	14 581.70	15 323.70	15 640.60	16 115.20	13 592.00	
2. PERTAMBANGAN DAN PENGALIAN	48 231.20	47 958.60	49 320.20	-	48 414.50	48 113.20	49 167.10	50 013.70	48 361.00	
a. Minyak dan Gas Bumi	21 670.70	21 549.50	22 005.40	-	22 144.90	22 137.20	22 271.60	22 188.00	23 332.00	
b. Pertambangan Bukan Migas	19 648.60	19 207.80	19 896.40	-	19 780.30	19 218.00	19 903.70	20 568.00	18 921.00	

Tampilan tabel dinamis disajikan dalam bentuk *freeze panes* sehingga memungkinkan *user* masih bisa melihat judul kolom dan baris pada saat *user* menggeser (*scroll*) ke bawah ataupun ke kanan.

Tabel dinamis dilengkapi dengan fitur untuk mengunduh data dalam bentuk cetak tabel dan ekspor tabel ke xls, xml, pdf, dan csv.

TEMPLATE RESPONSIVE

Tampilan *website* BPS dibuat dengan *template responsive* yaitu website yang bisa menyesuaikan tampilan layoutnya berdasarkan ukuran dari *device* yang digunakan mulai dari *smartphone*, *tablet* atau *desktop*. Pembuatan *template responsive* ini didasari oleh banyaknya pengguna internet yang mengakses via *mobile*, bahkan lebih banyak ketimbang mengakses melalui PC atau desktop.

1. Tampilan Desktop

Tampilan ini merupakan tampilan website BPS dengan ukuran di atas 890 pixels. Tampilan ini seperti yang telah dijelaskan pada bagian sebelumnya.

2. Tampilan Tablet

Tampilan tablet disajikan dengan ukuran 600-889 pixels.

3. Tampilan Smartphone

Tampilan *smartphone* disajikan dengan ukuran 275-599 pixels.

Menu Utama

Data per Subjek Statistik

Indonesia | English

BRS Terbaru

Tabel Terbaru

Publikasi Terbaru

Kegiatan BPS Terbaru

TAHUKAH ANDA ?
Hasil Survei Perilaku Peduli Lingkungan Hidup menunjukkan bahwa 87% Rumah Tangga tidak Pernah memanfaatkan air bekas
(Sumber: SPPLH)

JADWAL JUMPA PERS
2015-02-05
Jumpa Pers Angka Pertumbuhan Ekonomi Indonesia Triwulan IV-2014

Grafik
Inflasi dan IHK dalam 12 Bulan Terakhir
klik & drag untuk zoom-in

Bulan	Inflasi (%)	IHK (Indeks)
Feb '14	0.2	112.5
Mar '14	0.1	112.5
Apr '14	0.0	112.5
Mei '14	0.1	112.5
Jun '14	0.2	112.5
Jul '14	0.3	112.5
Agu '14	0.4	112.5
Sep '14	0.5	112.5
Oct '14	0.6	112.5
Nov '14	0.7	112.5
Des '14	0.8	112.5
Jan '15	0.9	112.5

Website BPS Provinsi
Pilih Provinsi

Publikasi

- Statistik Indonesia 2014
- Sistem Neraca Nasional 2008
- Proyeksi Penduduk Indonesia (Indonesia Population Projection) 2010 - 2035
- Laporan Bulanan Data Sosial Ekonomi, Februari 2015

RSS FEEDS

- Berita Resmi Statistik
- Publikasi

Badan Pusat Statistik (Statistics Indonesia)
Jl. Dr. Sutomo 6-8 Jakarta 10710 Indonesia, Telp (62-21) 3841195, 3842508,
3810291, Faks (62-21) 3857046, Mailbox : bpsdq@bpsgo.id
Untuk tampilan terbaik Anda dapat gunakan berbagai jenis browser seperti IE, Mozilla
Firefox 3, and Safari 3.2- dengan lebar minimum browser beresolusi 275 pixel.
Hak Cipta © 2015 Badan Pusat Statistik
Semua Hak Dilindungi