



中華民國九十五年

# 臺中縣統計要覽

STATISTICAL ABSTRACT OF TAICHUNG COUNTY  
2006 REPUBLIC OF CHINA

第五十八期

SERIES NO.58

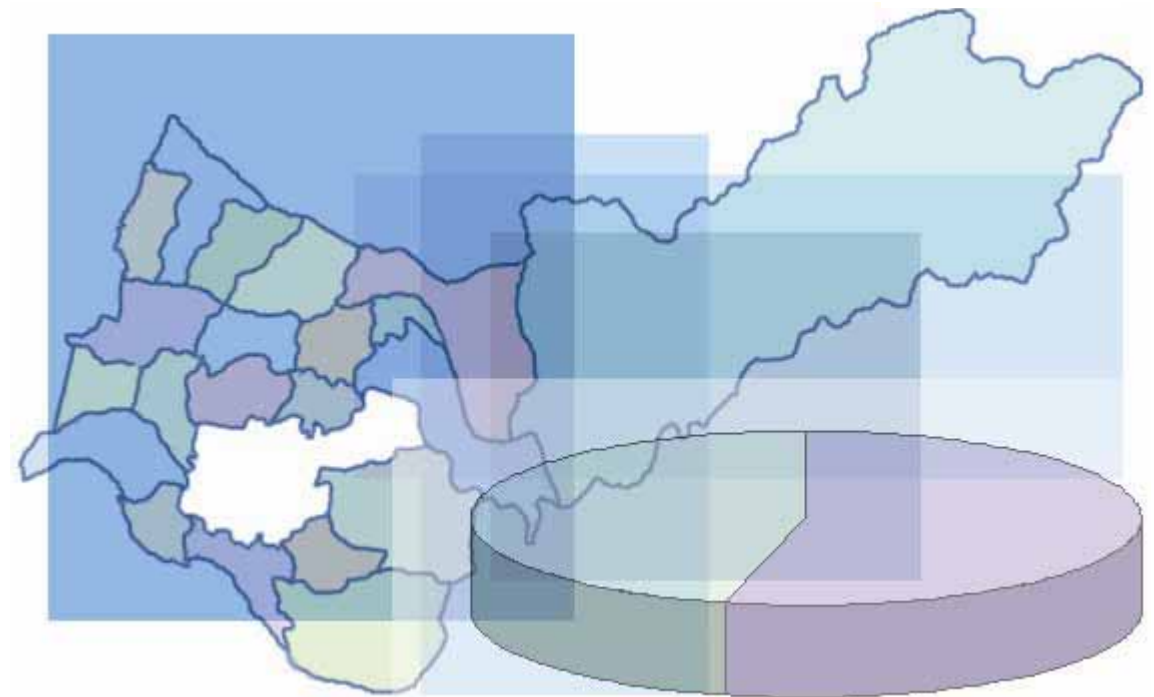

臺中縣政府編印  
中華民國九十六年  
TAICHUNG COUNTY GOVERNMENT, 2007

中華民國九十五年 臺中縣統計要覽

第五十八期

STATISTICAL ABSTRACT OF  
TAICHUNG COUNTY  
2006 REPUBLIC OF CHINA

臺中縣政府編印

ISBN : 978-986-01-1533-8

GPN : 1009603078

# 中華民國九十五年臺中縣統計要覽 第五十八期

國家圖書館出版品預行編目資料

臺中縣統計要覽. 第五十八期. 中華民國九十五年  
/ 臺中縣政府編著.-- 臺中縣豐原市：中縣府 民 96.11

面；公分

中英對照

ISBN:978-986-01-1533-8 (平裝)

1.政府統計 2. 臺中縣

514.33/117

96021456

編著者：臺中縣政府

題名：中華民國九十五年臺中縣統計要覽第五十八期

編著者：臺中縣政府

出版機關：臺中縣政府

電話：04-25263100 轉 3740

地址：台中縣豐原市陽明里陽明街 36 號

出版年月：中華民國 96 年 11 月

本書同時登載於臺中縣政府主計室網站

網址：<http://account.taichung.gov.tw>

工本費：NT\$ 260

臺中縣政府 編印  
中華民國 96 年 11 月

GPN: 1009603078

ISBN:978-986-01-1533-8

平裝

## 凡 例

- 一、本要覽資料著重於中華民國九十五年主要施政概況及其成果之紀錄，以供工作考核之依據及設計之藍本。
- 二、本要覽資料取材多根據本府各局科室暨各附屬機關編報之公務統計報表及本室直接蒐集之資料，加以整理彙編。
- 三、本要覽計分土地、人口、行政組織、農林漁牧、工商業及市鄉建設、金融財稅、交通運輸、教育文化、衛生、環境保護、社會福利、勞工行政、社會治安、家庭收支、其他等十五類共一百四十八表，各類均分別擇重要項目予以提要分析，用供參閱。
- 四、本要覽資料如有更新數字均予修正，凡與前期內不同者，應以本期數字為準。
- 五、本要覽部份數字單位，因尾數四捨五入關係，總數與細數間容或不等。
- 六、本要覽各表所列度量衡單位，一律採用公制，其中資料原非公制者，均經算為公制，以資劃一。
- 七、本要覽各表內「—」記號者表示無數字、有「...」記號者表示數字不明、有「○」記號者表示不及一個單位。其他有特殊情形需要表示者，均另加標誌表示，並在附註欄內詳為說明。
- 八、本要覽資料採用會計年度者，自九十年度起為該年一月一日至十二月三十一日。惟其中所載八十九年度係自中華民國八十八年七月一日起至八十九年十二月底止。
- 九、本要覽編成荷蒙中央各有關部會及本縣各機關協助，謹致謝忱。其他掉漏之處或所難免，尚盼閱者不吝指正。

## READERS' GUIDE

1. This reading digest is the record focusing on the general situation of major administration and the accomplishments in 2006. It provides a criterion and designing prototype for accessing work efficiency.
2. The material of this reading digest mostly comes from the official statistic reports made by each office, section and department of this government and its affiliates, as well as the data collected and edited directly by this office.
3. This reading digest consists of land, population, administrative organizations, agriculture, forestry, fishery and animal husbandry, commerce/industry and the construction of city and village, public finance and taxation, traffic and transportation, education and culture, health, environmental protection, social welfares, labor administration, social security, family balance and others, total 15 categories and 148 lists. Important items selected from each category are summarized and analyzed for reader's reference.
4. The numerals in this reading digest are upgraded. If there is any inconsistency between last issue and this issue, the numerals must be subject to this issue.
5. Some numerals and units in this reading digest are rounded off; the total sums are different from the totals of each item.
6. The lists in this reading digest use metric system. If the original units are not in metric system, we have converted them to metric system.
7. The symbol “ - ” in the lists of this reading digest indicates no numeral. The symbol “ ... ” indicates that the numeral is unknown. The symbol “ o ” indicates that it is less than one unit. Other symbols indicate other special situations, and the detail descriptions are written in the remark column.
8. In this reading digest, the information provided according to the fiscal year is from January 1 to December 31 from the year 2001. But the information in 2000 is from July 1, 1999 to end December, 2000.
9. We are obliged to all the departments of central government and the institutions of local country government for their assistances. As omissions are unavoidable, please do not hesitate to give us corrections.

# 目錄

# CONTENTS

提要分析.....	1	Summary Analysis.....	1
<b>壹、土地</b>		<b>I Land</b>	
1-1、台中縣境界.....	55	1-1 Boundary of Country.....	55
1-2、已登錄土地面積.....	56	1-2 Classification of Registered Land.....	56
1-3、實施三七五減租後佃農購買耕地面積與戶數	72	1-3 The Area of Farmland Purchased ByAfter Implementing The Policy Tenants And The Corresponding Families " The Farm Rental Reduction to 37.5%"	72
1-4、實施三七五減租成果.....	74	1-4 The Achievement of Implementing The Policy "The Farm Rental Reduction to 37.5%"	74
1-5、土地徵收面積.....	76	1-5 Area For Land Expropriation.....	76
1-6、土地撥用面積.....	80	1-6 Area For Appropriation Of Public Land.....	80
1-7、農地重劃成果.....	82	1-7 Achievements of Farm Land Consolidation.....	82
1-8、市地重劃成果.....	84	1-8 Achievements Of Urban Land Readjustment.....	84
1-9、主要海岸、港灣.....	86	1-9 Main Coast And Harbors.....	86
<b>貳、人口</b>		<b>II Population</b>	
2-1、現住戶數、人口密度及性比例.....	88	2-1 Number of Households、PopulationDensity & Sex Ratio	88
2-2、戶籍動態.....	90	2-2 Immigrants and Emigrants.....	90
2-3、現住人口之年齡分配.....	94	2-3 Population by Age.....	94
2-4、滿十五歲以上現住人口之教育程度－按年齡別	100	2-4 Educational Attainment of Population Aged 15 and Over--By Age	100
2-5、滿十五歲現住人口之教育程度－按鄉鎮市別分	104	2-5 Educational Attainment of Population Aged 15 and Over--By District	104
2-6、現住人口之婚姻狀況－按年齡別分.....	108	2-6 The Marital Status of the Population --By Age.....	108
2-7、現住人口之婚姻狀況－按鄉鎮市別分.....	110	2-7 The Marital Status of the Population --By District.....	110
2-8、現住原住民戶口數.....	112	2-8 Number of Households of The Aborigines .....	112
2-9、現住原住民年齡分配.....	114	2-9 The Aborigines by Age .....	114
2-10、現住原住民教育程度.....	116	2-10 The Aborigines by Educational Attainment.....	116

2-11、現住原住民婚姻狀況.....	118
---------------------	-----

## 參、行政組織

3-1、臺中縣政府行政組織系統	120
3-2、各級機關學校正式編制員額.....	124
3-3、各級機關學校員工總人數.....	126
3-4、各級機關學校公教人員職等別.....	130
3-5、各級機關學校公教人員學歷.....	132
3-6、各級機關學校公教人員按性別及年齡分..	136
3-7、立法委員選舉概況.....	140
3-8、縣長選舉概況.....	142
3-9、縣議員選舉概況.....	144
3-10、鄉鎮市民代表選舉概況.....	146
3-11、鄉鎮市長選舉概況.....	148

## 肆、農、林、漁、牧

4-1、耕地面積.....	150
4-2、農戶人口數.....	152
4-3、稻米收穫面積及生產量.....	154
4-4、農產品收穫面積及生產量.....	158
4-5、造林面積及數量.....	166
4-6、森林主產物採伐面積及生產量.....	170
4-7、森林災害.....	172
4-8、漁業從業人數 .....	176
4-9、漁戶數及漁戶人口數.....	178

2-11 The Aborigines by Marital Status.....	118
--	-----

## III Administrative Organization

3-1 Organic Chart of Taichung County Government.....	120
3-2 Personnel Management of Taichung County、School & Subsidiaries	124
3-3 Total Personnel of Taichung County & Subsidiaries.....	126
3-4 Actual Number of Personnel in Taichung County Government & Subsidiaries	130
3-5 Actual Number of Personnel in Taichung County Government & Subsidiaries—by Educational Attainment	132
3-6 Actual Number of Personnel in Taichung County Government & Subsidiaries—by Sex & Age	136
3-7 Elections of Legislators.....	140
3-8 Election of County Magistrate .....	142
3-9 Election of County Concilers.....	144
3-10 Election Results of Township Assembly .....	146
3-11 Election Results of Township of Chief.....	148

## IV Agricultural,Forestry,Fishery And Husbandry

4-1 Cultivated Land Area.....	150
4-2 Farm Families and Farm Household Population .....	152
4-3 Harvested Area of Paddy Field and Rice Production.....	154
4-4 Harvested Area and Production of Crop Products .....	158
4-5 Forestation.....	166
4-6 Felling of the Trees and Bamboo.....	170
4-7 Forest Damage .....	172
4-8 Fishery Employment.....	176
4-9 Fishermen Household and Populatio.....	178

4-10、現有動力漁船數.....	180
-------------------	-----

4-11、漁業生產量.....	182
4-12、水產養殖面積.....	184
4-13、遭難漁船數.....	186
4-14、遭難漁民數.....	188
4-15、現有牲畜數.....	190
4-16、牲畜屠宰頭數.....	192
4-17、乳母牛頭數及產乳量價值.....	194
4-18、現有家禽數量.....	196
4-19、水土保持處理面積.....	198
4-20、農路改善及維護工程 .....	200

## 伍、工、商業及市鄉建設

5-1、工廠登記現有家數.....	202
5-2、商業登記現有家數與資本額 .....	206
5-3、公司登記現有家數及資本額 — 按組織別分	208
5-4、公司登記現有家數及資本額 — 按行業別分	210
5-5、實施都市計畫區面積、人口與容積率地區面積	214
5-6、都市計畫區域內公共工程實施數量.....	218
5-7、都市計畫區域內道路及公園綠地面積.....	224
5-8、房屋建築面積—總樓地板面積.....	226
5-9、國民住宅興建概況.....	228
5-10、輔助人民貸款自購住宅.....	230
5-11、都市計畫公共設施用地面積.....	232

4-10 The Number of Powered Fishing Crafts .....	180
---	-----

4-11 Fishery Production.....	182
4-12 Aquaculture Area by Species.....	184
4-13 Disasters of Fishing Craft.....	186
4-14 Casualties of Fishermen.....	188
4-15 Number on Livestock at the End of Year .....	190
4-16 Number on Livestock Slaughtered.....	192
4-17 Number of Dairy Cattle ; Quantity & Value of Milk.....	194
4-18 Number on Farms at the End of Year.....	196
4-19 The Treated Area of Soil and Water Conservation.....	198
4-20 The Improvement and Maintenance of Farm Roads .....	200

## V Mining, Industry Commerce and City & Village Reconstruction

5-1 Number of Factories Existing Registered.....	202
5-2 Number and Capital of Business Entities Existing Registered	206
5-3 Number and Capital Of Registered Companies - By Organization	208
5-4 Number and Capital of Registered Companies By Industry	210
5-5 Area, Population and Area of Practicing Holding Space Rate	214
5-6 The Implementation Amount for Public Works of Urban Planning	218
5-7 The Road & Park of Urban Planned Districts.....	224
5-8 Total Floor Area of House Constructed Area.....	226
5-9 Public Housing Construction.....	228
5-10 Government Loans for Purchasing House.....	230
5-11 Area of Public Facility Land of Urban Planning.....	232

5-12、自來水供水普及率.....	236
5-13、現有灌溉及排水面積.....	238
5-14、防洪工程實施.....	240
5-15、禦潮工程實施－海堤.....	242

## 陸、金融財稅

6-1、金融機構分佈.....	244
6-2、金融機構存放款餘額.....	246
6-3、歲入預決算－按來源別分.....	248
6-4、歲出預決算－按政事別分.....	252
6-5、歷年財政狀況.....	260
6-6、各項稅捐實徵數.....	262
6-7、各項稅捐納庫數.....	266
6-8、公庫收支.....	268
6-9、鄉鎮市公庫收支.....	280
6-10、各鄉鎮市歲入預決算－按來源別分.....	290
6-11、各鄉鎮市歲出預決算－按政事別分.....	294

## 柒、交通運輸

7-1、車輛登記.....	302
7-2、公路里程概況.....	304

## 捌、教育文化

8-1、境內高等教育概況.....	306
8-2、境內高級中等學校概況.....	310
8-3、所轄國民中學概況.....	314

5-12 Water Supply Rate of Polpulation Served.....	236
5-13 Irrigation & Drainage Facilities.....	238
5-14 Flood control Works.....	240
5-15 Coastal Protection (Sea-Dike) Works.....	242

## VI Finance, Banking

6-1 Distribution of Principal Banks.....	244
6-2 Deposits and Loans of Principal Financial Institutions.....	246
6-3 Budget and Settled Account of Revenues by Respires.....	248
6-4 Budget and Settled Account of Expenditures by Administrative Affairs.....	252
6-5 Collection of Finance.....	260
6-6 The Actual Collection of Local Taxes.....	262
6-7 Taxation Forwarded to Treasury.....	266
6-8 Revenues of Hsien Treasury.....	268
6-9 Revenues of Township Treasuies.....	280
6-10 Budget and Settled Account of Revenues of Township Offices.....	290
6-11 Budget and Settled Account of Expenditures of Township Offices.....	294

## VII Transportation and Communications

7-1 Registration of Vehicles.....	302
7-2 Length of Highway.....	304

## VIII Education and Culture

8-1 The Condition Of Higher Education in Taichung County.....	306
8-2 The Condition Of Secondary Education in Taichung County.....	310
8-3 The Condition of Junior High School in Taichung County.....	314

8-4、所轄國民小學概況.....	316
8-5、境內幼稚園概況.....	320
8-6、境內各級補校概況.....	322
8-7、短期補習班概況.....	324
8-8、政府教育經費概況.....	326
8-9、國民中學學生視力檢查.....	328
8-10、國民小學學生視力檢查.....	330

## 玖、衛生

9-1、公私立醫療機構及其他醫事機構開執業場所醫事人員執業人數.....	332
9-2、公私立醫療機構數及病床數.....	336
9-3、預防接種工作.....	340
9-4、法定傳染病患人數.....	344
9-5、藥商家數.....	348
9-6、十大死亡原因.....	350
9-7、營業衛生管理稽核概況－按稽查家次分.....	352
9-8、山地衛生所(室)工作概況.....	354

## 拾、環境保護

10-1、垃圾水肥清運處理概況.....	356
10-2、水肥清運處理概況.....	358
10-3、環境空氣品質.....	360
10-4、公害陳情案件.....	362
10-5、一般地區環境音量監測不合格情形.....	364
10-6、道路交通環境音量監測不合格情形.....	366

8-4 The Condition of Elementary School in Taichung County.....	316
8-5 Summary of Kindergarten in Taichung County.....	320
8-6 Continuing and Supplementry Education in Taichung County.....	322
8-7 Summary of Short-term Supplementary Classes.....	324
8-8 Expenditure for Education.....	326
8-9 Eyesight for Junior High School Students.....	328
8-10 Eyesight for Elementary School Students.....	330

## IX Health

9-1 Number of Registered Medical Personnel in Public and Private Hospitals, Clinics, and Other Medical Care Institutions.....	332
9-2 Number of in Public and Private Hospitals, Clinics, and Beds.....	336
9-3 Protective Inoculation.....	340
9-4 Number of Cases of Epidemics.....	344
9-5 Number of Pharmaceutical Firms.....	348
9-6 Ten Leading Causes of Death.....	350
9-7 Sanitary Inspection of Specific Business Establishments - by Inspected Times.....	352
9-8 Health Services of Aboriginal Areas.....	354

## X Environment Protection

10-1 Collection and Disposal of Municipal Solid Waste and Night Solid.....	356
10-2 Collection And Disposal Of Night Solid.....	358
10-3 Air Quality.....	360
10-4 Petition Cases on Nuisance.....	362
10-5 Environmental Noise Monitoring By No. of Over-standard Frames.....	364
10-6 Over-standard Time Frames of Traffic Noise.....	366

10-7、 機動車輛排放粒狀污染物檢查告發情形.. **368**

## 拾壹、社會福利

11-1、 各級人民團體數及會員數 ..... **370**

11-2、 宗教教務及社會服務概況..... **372**

11-3、 宗教社會服務概況 ..... **374**

11-4、 合作社概況 ..... **376**

11-5、 推行社區發展工作成果 ..... **378**

11-6、 低收入戶人口..... **382**

11-7、 身心障礙人口數..... **384**

11-8、 中低收入老人生活津貼與老農津貼..... **386**

11-9、 辦理社會救助醫療費用及看護補助概況.. **388**

11-10、 辦理急難救助概況 ..... **390**

11-11、 遭受天然災害救助情形..... **392**

11-12、 遊民人數及處理情形..... **394**

11-13、 社會福利機構收容動態..... **396**

11-14、 托育機構概況 ..... **398**

11-15、 社會福利工作人員數..... **400**

## 拾貳、勞工行政

12-1、 勞資爭議案件 ..... **408**

12-2、 勞工團體概況..... **410**

12-3、 事業單位勞資關係制度現況..... **412**

12-4、 勞工服務中心服務概況..... **414**

12-5、 勞工教育及志願服務概況 ..... **416**

10-7 Cases of Vehicles Examination and Charge on Particulate Matters **368**

## XI Social Welfare

11-1 Number of Civil Associations and Membership..... **370**

11-2 The General Condition of the Religions & The General Situation of Religious & Social Services **372**

11-3 The General Condition of the Religions & The General Situation of Religious & Social Services **374**

11-4 Conditions of Cooperative Societies..... **376**

11-5 Result of Development for Promotion Community of Hsiens and Municipalities **378**

11-6 Population of Low Income Household ..... **382**

11-7 Number of the Handicapped..... **384**

11-8 Living Subsidy for Low-Income Senior and Old-age Farmer Allowance **386**

11-9 Social Assistance for the Medical Charge and Caretaker **388**

11-10 Social Assistance for the Emergent Needed..... **390**

11-11 Ntural Disaster Assistance ..... **392**

11-12 Number of Vagrant and Handling Situation..... **394**

11-13 Number of Persons in the Social Relief Organizations..... **396**

11-14 Profile of Nursery Institution..... **398**

11-15 Number of Social Workers..... **400**

## XII Labor Administration

12-1 Case of Industrial Dispute ..... **408**

12-2 General Situation of Labor Union..... **410**

12-3 Present Condition of Industrial Relations..... **412**

12-4 Counseling Serice by Worker Consultation Service Centers **414**

12-5 Labor Education and Volunteer Service Status **416**

12-6、 職工福利概況..... **418**

12-7、 勞工保險各類投保單位數及人數..... **420**

12-8、 外籍勞工概況..... **424**

12-9、 人力資源調查重要結果指標 ..... **426**

12-10、 勞動力之年齡分配..... **428**

12-11、 就業者之行業..... **430**

12-12、 就業者之職業..... **434**

12-13、 就業者之教育程度..... **436**

12-14、 就業者之年齡分配..... **438**

12-15、 失業者之教育程度..... **442**

12-16、 失業者之年齡分配..... **444**

## 拾參、社會治安

13-1、 刑事案件..... **448**

13-2、 違反社會秩序維護法案件..... **456**

13-3、 經濟案件..... **458**

13-4、 道路交通事故原因及損傷 ..... **464**

13-5、 消防人力及裝備..... **466**

13-6、 火災起火原因及損失情形..... **468**

13-7、 辦理調解業務概況..... **472**

## 拾肆、家庭收支

14-1、 家庭平均每戶全年經常性收支 ..... **476**

14-2、 農家平均每戶全年所得及結構..... **486**

14-3、 家庭現代化設備..... **488**

12-6 Welfare Units and Beneficiaries of Employee..... **418**

12-7 Insured Units and People under Labor Insurance..... **420**

12-8 Alien Workers..... **424**

12-9 Important Results Indicators Based on Manpower Survey **426**

12-10 Age of Labor force..... **428**

12-11 Industry of Employed Persons..... **430**

12-12 Occupation of Employed Persons..... **434**

12-13 Education Attainment Of Employed Persons..... **436**

12-14 Age Of Employed Persons..... **438**

12-15 Educational Attainment Of Unemployed Persons..... **442**

12-16 Age Of Unemployed Persons ..... **444**

## XIII Social Peace and Order

13-1 Criminal Cases..... **448**

13-2 Contravened the Social Order Maintenance ..... **456**

13-3 Economic Security Cases..... **458**

13-4 Registration of Motor Vehicles And Traffic Accident ..... **464**

13-5 Fire Fighters and Fire Fighting Equipments..... **466**

13-6 Causes of Fire & Losses From Fire Calamities..... **468**

13-7 Cases Negotiated..... **472**

## XIV Family Income and Expenditure

14-1 Average Family Income and Expenditure Per Household **476**

14-2 Average Family Income and Percent Distribution per Household by Farm **486**

14-3 Modern Household Equipment..... **488**

拾伍、其他

15-1、郵政機構概況 ..... 490

15-2、電力供應情形 ..... 492

15-3、觀光遊憩區遊客人次..... 494

XV Other

15-1 Summary of Postal Establishments..... 460

15-2 The Supply Stats of Electric Power..... 462

15-3 Number of Scenic Spots..... 464

提 要 分 析

Summary Analysis



## 壹、土地

### 一、位置及地勢：

本縣位於本省中部，東屏中央山脈、西鄰台灣海峽、北接苗栗、南臨彰化、南投，腹地則有台中市，地勢大部低平，有台中盆地之稱。中心位置為東經 120°58'00"，北緯 24°17'15"(大雅鄉大田心)；極東為東經 121° 27'00"，北緯 24° 22'00" (和平鄉南湖大山東方)；極西為東經 120°29'00"，北緯 24°12'30" (龍井鄉塗葛堀西方)；極南為東經 120°42'00"，北緯 24°01'10" (霧峰鄉象鼻坑南方)；極北為東經 120°37'00"，北緯 24°26'00" (大甲鎮船頭埔北方)。

本縣海岸線北起房裡溪南迄大肚溪口，共長 38 公里。沿海之鄉鎮有大甲鎮、外埔鄉、大安鄉、清水鎮、梧棲鎮、沙鹿鎮、龍井鄉及大肚鄉等。

### 二、土地及面積：

本縣土地面積為 2,051.4712 平方公里，占台灣地區土地總面積 5.74% ，其中平地鄉鎮面積為 1,013.6520 平方公里，占全縣總面積 49.41% ，而山地鄉面積為 1037.8192 平方公里，占全縣總面積 50.59% 。

### 三、土地利用與分配：

95 年底本縣公私有土地利用情形，根據地政單位登記資料顯示，公私有登記土地面積為 1,674.082228 平方公里，占本縣土地面積 2,051.4712 平方公里之 81.60% ，而較去年底 1,671.955428 平方公里增加 2.1268 平方公里，增加 0.1272% 。

在已登錄土地面積中，屬於非都市土地部份(甲種建築、乙種建築、丙種建築、丁種建築、農牧、林業、養殖、礦業、窯業、交通、水利、遊憩、國土保安、墳墓、特定目的事業、其他、暫未編定用地)共為 687.730872 平方公里，占登錄地 1,674.082228 平方公里之 41.08% ；而都市用地部份為 986.351356 平方公里，占 58.92% 。

## 貳、人口

戶口統計資料係為提供政府釐訂各項施政措施之最基本資料，如研究人口之特性、推論未來之消長趨勢、人口各種質量相關組合、提供生命表之編製以及學術性研究等，以應政治、軍事、教育、經濟建設及人力運用之重要依據。

### 一、人口分佈與密度：

根據 95 年底戶籍登記資料顯示，本縣現住人口已達 1,543,436 人，較上年底 1,533,442 人，增加 9,994 人，增加率為 0.65% 。

根據 95 年全年遷入本縣人口數為 78,963 人，而自本縣遷出人口為 75,619 人，淨增加 3,344 人。

現住人口性別方面：95 年底男性為 786,778 人，占 50.98%，女性為 756,658 人，占 49.02%。其性比例為 103.98%，較去年底性比例 104.29%，減少率 0.31%。

人口密度方面：95 年底每平方公里為 752.36 人，較去年底每平方公里人口密度 747.48 人，增加 4.88 人。縣轄市以大里市每平方公里 6,578.00 人為最高，豐原市 3,983.32 人次之，鄉鎮則以潭子鄉每平方公里 3,731.18 人最密，梧棲鎮 3,235.37 人次密，而以和平鄉每平方公里 10.56 人最稀。

戶數方面：95 年底全縣總戶數為 435,783 戶，較去年底 428,832 戶，增加 6,951 戶。戶量(每戶平均人口數)為 3.54 人，較去年底戶量 3.58 人，減少 0.04 人。顯示家庭組成逐漸走向小家庭制度，為農業社會蛻變工商社會型態之自然現象。

再就各鄉鎮市人口分佈情形觀之：95 年底以大里市 189,945 人最多，占全縣人口 12.31%；太平市 171,139 人次之，占 11.09%居次；縣治所在地豐原市 164,051 人，占 10.63%，居第三位；而本縣唯一山地鄉和平鄉為 10,960 人為最少，僅占 0.71%。

綜合以上分析，可知本縣人口密度高者皆集中於台中市衛星地區，其人口分佈並不均衡且相當懸殊，須藉開闢交通、分散工業區之設置，改善居民生活環境與素質，以調整人口分佈趨於均衡，以紓解人口密集地區的人口壓力。

## 二、自然因素增減與社會因素增減：

本縣 95 年人口自然因素(出生人數減死亡人數)增加 6,650 人。社會因素(遷入人數減遷出人數)增加 3,344 人。

## 三、教育概況：

我國教育極為普及，自民國 57 年實施 9 年國民義務教育後，人口的素質急速提高。從戶籍登記之教育程度資料顯示 95 年底，滿 15 足歲以上者，計 1,238,761 人，占全縣總人口 80.26%，較上年底 1,221,285 人，增加 17,476 人，其中研究所 26,964 人，大學 159,938 人，專科 160,989 人，高中、職 437,191 人，國中、初職 206,873 人，小學 207,657 人，自修 5,232 人，不識字者為 33,917 人，由於教育普化，國民識字率增加，不識字者已隨人口年齡遞減而減少。

## 四、婚姻狀況：

95 年底本縣現住人口婚姻狀況：未婚為 738,710 人，占總人口 47.86%；有偶為 674,849 人，占 43.72%；離婚為 62,657 人，占 4.06%；喪偶為 67,220 人，占 4.36%。

## 參、行政組織

### 一、行政組織

本縣在日據時期為台中州，光復後改制為縣，設治於員林鎮，轄員林、彰化、北斗、豐原、大甲、東勢、大屯、南投、玉山、能高、竹山、中峰等 12 區，計 59 鄉鎮；39 年行政區域調整，設治於豐原鎮，轄有豐原、東勢、大甲、清水、沙鹿、梧棲等 6 鎮，后里、神岡、潭子、大雅、新社、石岡、外埔、大安、烏日、大肚、龍井、霧峰、太平、大里、和平等 15 鄉(豐原鎮於 65 年 3 月 1 日升格為縣轄市，改稱豐原市，大里鄉於 82 年 11 月 1 日升格為縣轄市，改稱大里市，太平鄉於 85 年 8 月 1 日升格為縣轄市，改稱太平市)，共為 21 鄉鎮市。

本府 95 年底組織計設：民政、財政、建設、教育、工務、農業、社會、勞工、地政、交通旅遊、新聞等 11 局；行政、法制、資訊、計畫、人事、政風、主計等 7

室；所屬機關有警察局、消防局、衛生局(轄鄉鎮衛生所 22 所)、環境保護局、文化局、稅捐稽徵處、縣立文化中心、縣立港區藝術中心、縣立體育場、忠烈祠管理所、家畜疾病防治所、漁業及海岸資源管理所及戶政事務所 21 所、地政事務所 7 所、高級中學 5 所、國民中學 46 所、國民小學 166 所；鄉鎮市公所 21 所(轄公有市場、清潔隊、圖書館、殯儀館、托兒所)。

## 二、公教人員

**1.職 等：**95 年底全縣公教人員為 19,098 人，簡薦委任(派)人員 4,239 人，占 22.20%，警察人員 3,152 人，占 16.50%，校長及教師 11,240 人，占 58.85%，醫事人員 458 人，占 2.40%。

**2.年齡別：**未滿 30 歲者 2,115 人，占 11.07%，30 歲至未滿 40 歲者 8,576 人，占 44.90%，40 歲至未滿 50 歲者 6,495 人，占 34%，50 歲至未滿 60 歲者 1,772 人，占 9.28%，60 歲以上者 140 人，占 0.73%。平均年齡為 39 歲。

**3.學歷別：**大專以上 17,056 人，占 89.31%，高中高職學校 2,018 人，占 10.57%，國中以下 24 人，占 0.12%。

## 肆、農、林、漁、牧

### 一、農業：

本縣土地遼闊，偏遠地區尙未充分開發，仍保持農村型態。由於地處亞熱帶、雨量充沛，極適於農耕；惟近年來縣市工商業發展迅速，用地需求日殷，導致農業勞動力人口外流，農業經營已逐年減少。

#### (一)、耕地面積

95 年底本縣耕地面積 49,917.00 公頃，占土地總面積 205,147.12 公頃之 24.33%，較上年底 49,705.81 公頃，增加 0.42%，其中水田 24,681.89 公頃占耕地面積之 49.45%，旱田 25,235.11 公頃，占耕地面積 50.55%。

耕地分布以和平鄉 7,392.57 公頃居首，占全縣耕地面積 14.81%；霧峰鄉 4,857.57 公頃居次，占 9.73%；東勢鎮 4,520.63 公頃居第三位，占 9.06%；而以梧棲鎮 550.81 公頃最少，占 1.10%。

#### (二)、農戶人口數

95 年底本縣農戶 54,025 戶，占全縣總戶數 422,893 戶之 12.78%，其中自耕農 48,767 戶，占本縣農戶數 90.27%，半自耕農 3,544 戶，占 6.56%，佃農 1,650 戶，占 3.05%，非耕種農 64 戶，占 0.12%。

#### (三)本縣主要農產品

1. **稻穀(糙米)**：95 年種植面積 28,213 公頃，較上年 29,148 公頃減少 3.21%，而收穫面積 28,213 公頃，較上年 29,140 公頃減少 3.18%；糙米生產 157,301 公噸，較上年 142,900 公噸，增加 14,401 公噸；每公頃平均產量 5,576 公斤，較上年單位面積產量 4,904 公斤，增加 13.70%。
2. **甘薯**：95 年收穫面積 944.02 公頃，較上年 1,016.92 公頃減少 7.17%，生產量 26,475.63 公噸，較上年 28,552.39 公噸，減少 2,076.76 公噸，每公頃平均產量 28.05 公噸，較上年每公頃平均產量 28.08 公噸減少 0.11%。
3. **玉蜀黍**：95 年收穫面積 202.27 公頃，較上年 154.35 公頃，增加 31.05%，生產量

1,207.06 公噸，較上年 897.85 公噸，增加 309.21 公噸，每公頃平均產量 5.97 公噸，較上年每公頃平均產量 5.82，增加 2.58%。

4. **生食甘蔗**：95 年收穫面積 7.21 公頃，較上年 8.48 公頃，減少 14.98%，生產量 336.98 公噸，較上年 410.86 公噸，減少 73.88 公噸，每公頃平均產量 46.74 公噸，較上年每公頃平均產量 48.45 公噸，減少 3.52%。
5. **落花生**：95 年收穫面積 297.98 公頃，較上年 260.89 公頃，增加 14.22%，生產量 616.70 公噸，較上年 530.49 公噸，增加 16.25%。
6. **蔬菜類**：95 年蔬菜總產量 167,255.81 公噸，較上年 88,956.94 公噸，增加 88.02%，收穫面積 8,946.77 公頃，較上年 4,401.06 公頃，增加 103.29%。
7. **果品類**：以梨收穫產量最大，次為柑桔。梨收穫面積為 5,397.11 公頃，總產量為 91,705.26 公噸，每公頃平均產 16.99 公噸，較上年 83,515.90 公噸，增加 8,189.36 公噸。95 年柑桔類收穫面積為 2,441.34 公頃，總產量為 47,460.99 公噸，每公頃平均產量 19.44 公噸，較上年 35,898.59 公噸，增加 11,562.40 公噸。

### 二、林業：

台灣地區屬海島型，高度在 500 公尺以上之山地陵，約占台灣地區土地面積 36,000.06 平方公里(包括陸地 35,961.21 平方公里及海埔新生地 38.85 平方公里)之 45%，堪稱為山林國家，林木逐形成了我國主要資源。因此，林業建設所產生之價值，除可改善生態環境及國土保安等公益功能外，對於發展工商業之水資源及穩定氣候環境有不可衡量的貢獻。此外，維持森林木材的長期生產力及生物多樣性，亦可發揮森林公益效能及遊憩休閒、教育之功能。

#### (一)、造林面積與數量

本縣 95 年造林面積並無增加，造林數量亦為 0。

#### (二)、森林主產物砍伐生產面積與數量

95 年本縣林木之立木材積砍伐 11.12 立方公尺（1 立方公尺約為 300 材），竹未

有砍伐面積。竹及木材 95 年則無生產數量。

### (三)、森林災害

95 年本縣森林災害為 4 次，災害面積是 28.50 公頃。

## 三、漁業:

本縣沿海之鄉鎮有大甲、外埔、大安、清水、梧棲、沙鹿、龍井、大肚等鄉鎮，海岸線北起房裡溪、南迄大肚溪口止，全長 38 公里，均為沙灘海岸，潮差大，地形緩和傾斜，計有梧棲、松柏、五甲、麗水、塭寮、北汕等漁港，所經營的漁業種類主要為近海及沿岸漁業，95 年全縣漁業總生產值為新台幣 12,627 萬元。

本縣近年除了陸續投入經費進行漁港之改善外，也配合休閒觀光之需要，發展中部地區之娛樂漁業，梧棲漁港為全國第一個假日漁市，目前已成為台灣中部地區享有盛名之觀光遊憩據點。

### (一)、漁業從業人數

95 年底漁業從業人數 4,904 人，其中專業 885 人，占總數之 18.05%，兼業 4,019 人，占總數之 81.95%。以漁業別分，從事遠洋漁業者為 3 人，從事近海漁業者 1,298 人，從事沿岸漁業者 3,512 人，從事海面養殖業者 3 人，從事內陸漁撈業者 0 人，從事內陸養殖漁業者 88 人。

### (二)、漁戶數及漁民人口數

95 年底本縣漁戶數為 850 戶，較上年底 912 戶，減少 62 戶，其中以沿岸漁戶 575 戶為最多，占 67.65%，其次為近海漁戶 264 戶，占 31.06%。漁戶人口數為 3,040 人，較上年底 3,290 人，減少 250 人。

### (三)、漁獲量

95 年底漁獲量 1,513 公噸，較上年 1,871 公噸減少 358 公噸，減少 19.13%；其中近海漁獲量 1,335 公噸，占 88.24%，沿岸漁獲量 168 公噸，占 11.10%，內陸養殖漁獲量 10 公噸，占 0.66%，海面養殖 95 年底無養殖魚獲數據。

## (四)、漁船數

95 年底，本縣裝設有動力之漁船 156 艘，總噸數 2,137.86 噸，較上年 2,185.91 噸，減少 48.05 噸，其中以動力舢舨 53 艘最多占 33.97%，未滿 5 噸漁船 41 艘次之，占 26.28%，20 至未滿 50 噸 26 艘再次之，占 16.67%。

## 四、畜牧：

畜牧事業原係農村副業，由於政府積極發展畜牧生產，同時顧及維護環境衛生，促進國民健康，輔導設置畜牧專業區，鼓勵發展畜牧事業，改進農村經濟，推廣綜合性擴大生產計畫，充分屠宰供應及拓展外銷，使畜牧業邁進企業化的新里程碑。

### (一)、家畜

95 年底本縣乳牛現有頭數 2,293 隻，較上年底之 3,277 隻，減少 984 隻，減少 30.03%；另豬現有頭數 188,244 隻，較上年底 203,779 隻，增加 15,535 隻，減少 7.62%；鹿現有頭數 1,271 隻，較上年 1,724 隻，減少 453 隻，增加 26.28%；羊現有頭數 9,167 隻，較上年底 9,023 隻，增加 144 隻，增加 1.60%；兔現有頭數 0 隻，較上年減少 1,414 隻。

95 年本縣牛屠宰頭數 217 頭，其中水牛 40 頭，黃牛及雜種牛 0 頭，乳牛 177 頭，較上年之屠宰頭數 370 頭，減少 153 頭；羊屠宰頭數 898 頭，較上年 391 頭，增加 507 頭，增加 129.67%；豬的屠宰頭數為 198,271 頭，較上年 161,857 頭，增加 36,414 頭，增加 22.50%。

### (二)、家禽

1.雞：95 年底本縣雞共計 3,702 千隻，較上年底 3,354 千隻，增加 348 千隻，增加 10.38%。

2.鴨：95 年底本縣鴨共計 116 千隻，較上年底之 210 千隻，減少 94 千隻，減少 44.76%。

3.鵝：95 年底本縣鵝共計 61 千隻，較去年底之 60 千隻，增加 1 千隻，增加 1.67%。

4.火雞：95 年底本縣火雞共計 5 千隻，較去年底之 9 千隻，減少 4 千隻，減少 44.44%。

## 伍、工、商業及市鄉建設

現代經濟社會進步迅速，競爭激烈，再因台灣地區是一個海島，對外貿易依存高，故積極發展高精密、高科技工業，提高競爭力，實為當前我國致力經濟建設的主要任務之一。

### 一、工廠登記家數：

95 年底本縣工廠登記家數為 12,666 家，較去年底之 16,392 家，減少 3,726 家，減少 22.73%。就業別分：以機械設備製造修配業 3,810 家最多，占 30.08%，金屬製品製造業 2,787 家次之，占 22.00%；若按鄉鎮市別分：太平市之 2,428 家最多，占 19.17%，大里市 1,670 家次之，占 13.18%，和平鄉 95 年底無工廠登記家數。

### 二、商業登記家數與資本額：

95 年底本縣商業登記家數 61,830 家，較去年底之 60,835 家，增加 995 家，增加 1.64%。95 年底本縣商業登記資本額為 8,694,138 千元，較去年底之 8,223,741 千元，增加 470,397 千元，增加 5.72%。

### 三、公司登記家數與資本額：

95 年底本縣公司登記家數為 36,859 家，較去年底之 36,616 家，增加 243 家，增加 0.67%。95 年底本縣公司登記資本額為 448,648,000 千元，較去年底之 431,353,000 千元，增加 17,295,000 千元，增加 4.01%。

若按類別分：以有限公司 25,976 家最多，占 70.47%，股份有限公司 10,863 家居次，占 29.47%；若以行業別分：則以製造業 17,364 家最多，占 47.11%，批發及零售業 7,193 家居次，占 19.51%。

## 四、都市計畫面積、人口、密度：

至 95 年底止，本縣共有三十個都市計畫區，總面積為 339.09 平方公里，都市計畫區現況人口數為 1,089,817 人，較去年底之 1,087,506 人，增加 2,311 人，增加 0.21%，達計畫人口數 1,679,600 人之 64.89%。95 年底現況人口密度為每平方公里為 3,214 人，較去年底之 3,265 人，減少 51 人。

## 五、房屋建築面積——總樓地板面積：

95 年本縣總樓地板面積為 2,317,115 平方公尺，其中都市計畫區內住宅 1,090,576 平方公尺，占 47.07%，非住宅 991,610 平方公尺，占 42.80%。若按構造別區分：以混凝土房屋面積 1,872,885 平方公尺為最多，占總面積 80.83%，其次為鋼架構造房屋，面積為 281,990 平方公尺，占總面積 12.17%。

## 六、自來水供水普及率：

95 年底本縣實際供水人口數為 1,335,680 人，較去年底 1,316,132 人，增加 19,548 人，增加 1.49%。95 年底供水普及率為 86.54%，較去年底之 85.83%，增加 0.71 個百分點。而在鄉鎮市別方面：以神岡之供水普及率 95.92% 為最高，其次為大雅鄉之 95.42%，和平鄉 9.55% 最低。

## 陸、金融、財稅

財政為庶政之母，關係著政府政務之推展，透過財務的妥善運作，開源節流，協助政府施政建設，滿足民眾生動活潑的生活需求，配合經濟發展，以提升財務效能，增進人民福祉。

### 一、金融概況

95 年底在本縣境內金融機構共計 251 家，其中本國銀行 159 家，農會信用部 85 家，其他 7 家。

#### 1.存款

本縣95年底本縣境內金融機構存款餘額總計1,010,857百萬元。其中本國銀行 779,887百萬元，占77.15%。

#### 2.放款

本縣95年底本縣境內金融機構放款餘額總計441,524百萬元。其中本國銀行 441,524百萬元，占100.00%。

### 二、本縣總預決算

本縣地方總預算本著量入為出之編列原則，統籌運用財力資源，以地方建設持續發展及照顧大眾利益為優先考量，就可靠財力資源範圍內，按年度施政計畫，視輕重緩急，審慎編列妥切運用，以宏預算功能，提高人民生活水準。

#### 1.歲入預算：

95 年度歲入預算總額為 36,559,850 千元，較上年度 36,530,697 千元，增加 0.08 %，就歲入來源觀察，以補助及協助收入 19,509,760 千元，占 53.36%為首位；稅課收入 14,522,543 千元，占 39.72%居次，其他 1,019,051，占 2.79%。

#### 2.歲出預算：

95 年度歲出預算 38,859,850 千元，較上年度 39,979,817 千元，減少 1,119,967 千元，減少 2.80 %。其中以教育支出 16,823,983 千元為最多，占 43.29%，其次警政支出 3,907,508 千元，占 10.06%，福利服務支出 2,836,575 千元，占 7.30%，民政支出

2,752,910 千元，占 7.08%，退休撫卹給付支出 2,434,296 千元，占 6.26%，其他 2,234,963 千元，占 5.75%。

### 3.縣總決算

本縣 95 年度歲入決算數為 32,169,779 千元，較上年度 31,573,276 千元，增加 1.85%，歲出決算數 35,668,853 千元，較上年度 37,815,718 千元，減少 6.02%。

## 三、稅 課

### 1.稅捐實徵數：

本縣之稅收分為國稅與縣稅二類，國稅包括營利事業所得稅、綜合所得稅、遺產及贈與稅、貨物稅、證券交易稅、期貨交易稅、營業稅、貨物等八種；縣稅則分為使用牌照稅、印花稅、田賦、地價稅、土地增值稅、房屋稅、屠宰稅、娛樂稅及契稅等八種，另尚包括教育捐及罰鍰。

95 年度本縣各項稅捐實徵數為 90,127,833 千元，其中國稅為 76,565,338 千元，占 84.95%、縣稅 13,562,495 千元，占 15.05%。與上年度實徵數相較，增加 4,859,376 千元，增加 5.70 %。

### 2.稅捐納庫數

本縣稅捐實徵數依規定需繳納至中央統籌分配專戶及縣庫。95 年度納庫數為 13,562,495 千元，其中中央統籌分配專戶 801,749 千元，占 5.91%、縣庫 9,603,585 千元占 70.81%。如與上年度比較，則增加 156,336 千元，增加 1.17 %。

## 柒、交通運輸

由於國民所得提高，本縣近十年來汽機車數量成長相當迅速，引發的交通問題亦日益嚴重，所以如何改善交通秩序是當今政府施政決策的重點。

### 一、車輛登記：

95 年底本縣車輛登記總計有 1,453,147 輛，較上年底之 1,421,099 輛，增加 32,048 輛，成長 2.26%。其中機踏車 928,269 輛為最多，占 63.88%，小客車 429,507 輛次之，占總計 29.56%。

## 二、公路里程概況：

95 年本縣公路里數為 1,299.00 公里，其中以鄉道 698.00 公里，占 53.73% 為最高，其次為省道之 358.00 公里，占 27.56%，再其次為專用道路及縣道，分別為 152.00 公里及 91.00 公里。

## 捌、教育文化

教育工作屬於長期性之投資事業，諸凡經濟發展及國防建設各過程中所需之各項人力，均有賴教育部門之培養及供應。

政府遷台以來，由於社會經濟發展快速，民生日裕，各級教育均呈現長足進步，基於教育之優劣關係國家興衰，本縣教育單位無不致力於針對教育措施，日益改進，提高教育水準，並注重質與量均衡發展，以應教育政策得以配合各階段國家經濟建設發展之需要。

### 一、高等教育：

高等教育包括研究所、大學、獨立學院與專科學校，而其中研究所、大學及獨立學院以研究高深學術，培養專業人才為宗旨，專科學校則以教授應用科學，養成技術人才為目標。

95 學年度本縣境內共有大學院校 6 所，班級數 1,214 班，較上學年度 1,181 班，增加 33 班，增加 2.79%，學生 64,105 人，較上學年 61,745 人，增加 2,360 人，即增加 3.82%，教職員 2,832 人，較上學年 2,649 人，增加 183 人，增加 6.91%。

### 二、中等教育：

中等教育在整個學制上為銜接國民教育與高等教育之重要一環，高中三年則在培

養青年之學習興趣與能力，俾作研究高深學問之準備；職校教育則旨在授與青年生產知識與技能，培養青年技術研究之基礎，俾畢業後能手腦並用，從事實際生產工作。

本縣 95 學年度共有高級中學 22 所，高職附設高中 1 所，班級數 641 班，較上學年度 647 班，減少 6 班。學生 27,331 人，較上學年 27,958 人，減少 627 人。(含國立高中 4 所，共 171 班，學生數 6,644 人；縣立高中 5 所，共 100 班，學生數 3,742 人；私立高中 13 所，367 班，學生數 16,869 人及一所職校附設高中部 3 班，學生數 76 人)。

95 學年度職業學校有 5 所，高中附設職校 8 所，班級數 624 班，較上學年度 577 班，增加 47 班，增加 8.15%。學生 27,249 人，較上學年 25,041 人，增加 2,208 人，增加 8.82%。(含國立職業學校 5 所，210 班，學生數 7,631 人；私立高中附設職校 8 所，414 班，學生數 19,618 人)。

### 三、國民教育：

本縣 95 學年度國民中學 46 所，與上學年度相同；班級數為 2,058 班，較上學年度 2,028 班增加 30 班，增加 1.48%；學生數為 73,675 人，較上學年度 74,499 人減少 824 人，減少 1.11%；其中男生 38,911 人占 52.81%，女生 34,764 人佔 47.19%。

本縣 95 學年度國民小學 166 所，較上學年度增加 1 所；班級數為 4,363 班，較上學年度 4,421 班減少 58 班，減少 1.31%；學生數為 132,443 人，較上學年度 135,343 人減少 2,900 人，減少 2.14%；其中男生 68,805 人占 51.95%，女生 63,638 人占 48.05%。

### 四、學前教育：

本縣 95 學年度專設幼稚園 66 所(全屬於私立幼稚園)，兼設 68 所(全屬於公立)，班級數 356 班，較上學年度減少 17 班，減少 4.56%；學生人數 7,182 人，較上學年度 7,825 人減少 643 人，減少 8.22%。

## 五、補習教育：

補習學校內容是以未能受正規教育之青年，使其提高教育程度，補充應用知識，並傳授實用技術及增進生產能力為目的。

本縣 95 學年度設有補校 52 所，其中小學補校 22 所，國中補校 15 所，高級進修補校 15 所。國小補校學生 1,502 人，國中補校學生 466 人，高級進修補校學生 7,331 人。

## 六、國中、國小學生視力檢查：

本縣 95 學年度國中學生裸視檢查人數為 73,675 人，經檢查視力正常人數為 23,307 人，視力不良人數為 50,368 人。本縣 95 學年國小學生裸視檢查人數為 130,255 人，經檢查視力正常人數為 70,972 人，視力不良人數為 59,283 人。

## 七、社會教育：

本縣為彌補市民學校正規教育之不足，乃積極推行社會教育，範圍包含學校式社會教育（指短期補習班）、特殊式社會教育及一般式社會教育。

本縣有短期補習班 1,198 家，包括文理類 1,004 家、技藝類 194 家。

## 玖、衛生

衛生行政工作，是建設現代化都市重要的一環。本縣衛生工作推行，經多年來之努力，已奠定良好基礎，諸如傳染病撲滅、環境衛生改善、家庭計畫推行及醫療設施充實等，均有顯著績效。此外傳染病預防、接種、藥物、藥商管理、病患門診服務等，與市民健康有關之工作，亦列為衛生行政重點，以期達成全民健康之目標。

### 一、醫事人員

民國 95 年全縣醫事人員共 10,930 人，較上年底 10,514 人增加 416 人，增加率 3.96%。其中如工作性質分：醫師 1,747 人，占 15.98%，中醫師 415 人，占 3.8%，牙醫師 565 人，占 5.17%，藥師 1,093 人，占 10%，藥劑生 595 人，占 5.44%，醫檢師 354 人，占 3.24%，醫檢生 6 人，占 0.05%，醫事放射師 213 人，占 1.95%，醫事放射士 8 人，占 0.07%，護理師 3,960 人，占 36.23%，護士 1,520 人，占 13.91%，助產士 22 人，占 0.2%，鑲牙生 6 人，占 0.05%，營養師 71 人，占 0.65%，物理治療師 137 人，占 1.25%，物理治療生 77 人，占 0.7%，職能治療師 64 人，占 0.59%，職能治療生 13 人，占 0.12%，臨床心理師 12 人，占 0.11%，諮商心理師 16 人，占 0.15%，呼吸治療師 36 人，占 0.33%。

### 二、醫療機構及病床數

95 年底公私立醫院診所家數計 1,308 家，其中醫院 37 家，診所 1,271 家。病床數共有 9,042 床，醫院病床數有 7,952 床，其中一般病床有 5,856 床，特殊病床有 2,096 床，而診所病床數共有 1,090 床。

### 三、傳染病預防注射與接種人數

本縣防疫工作成效良好，國民衛生常識普及，各種法定傳染病的罹患率已顯著下降，其中急性法定傳染病如斑疹傷寒、天花、霍亂、鼠疫、狂犬病多年來已告絕跡，但因國際間交流頻繁，為防止各種疾病外來傳染，每年照例實施傳染病之各種預防接種。

95 年接受各種預防接種者共 249,431 人次，其中以日本腦炎疫苗 63,285 人次，占 25.37% 最多，小兒麻痺口服疫苗 52,812 人次，占 21.17% 居第次。

### 四、藥商家數

藥商家數自 86 年底 1,984 家，增至 95 底 3,292 家，計增加 1,308 家，其中藥局 472 家，西藥商 331 家，中藥商 898 家，醫療器材商 1,591 家。鑑於偽劣禁藥危害人體健康甚鉅，衛生局依照藥商管理法經常加強藥商管理並嚴格執行查緝取締偽劣藥物，以維國民健康。



## 五、公共衛生稽查

政府為維護縣民之健康，經常派員稽查本縣各公共場所衛生安全，95 全年共稽查 1,142 家次，並對不合格者加以輔導改善。

## 拾、環境保護

### 一、垃圾清運處理

95 年度本縣平均每日垃圾清運處理量為 791.64 公噸，較上年度之 847.49 公噸減少 55.85 公噸，減少率為 6.59%。

### 二、環境空氣品質

本縣環境空氣品質監測站 95 年設 3 站，總懸浮微粒 83.00 微克／立方公尺，落塵量為 2.41 公噸／平方公里／月。

### 三、公害陳情案件

公害陳情案件 95 年為 5,530 件，較上年之 5,956 件，減少 426 件，減少率為 7.15%。

## 拾壹、社會福利

本縣社會福利工作，係遵照民生主義經濟建設之要旨，以加強社會福利措施，改善人民生活，促進社會進步為目的，期使本縣成為安和、康樂之現代化都市，並達成全體縣民皆能老有所終、壯有所用、幼有所長、鰥寡孤獨廢疾者均有所養之理想目標。

## 一、人民團體：

1. **勞工團體**：本縣民國 95 年底，勞工團體數有 200 單位，個人會員數為 111,971 人，團體會員數 183 單位。

2. **工商團體**：本縣民國 95 年底，工商團體數有 106 單位，個人會員數為 23,224 人，團體會員數 94 單位。

3. **自由職業團體**：本縣民國 95 年底，自由職業團體數有 156 單位，個人會員數為 24,337 人，團體會員數 21 單位。

4. **社會團體**：本縣民國 95 年底，社會團體數有 1,233 單位，個人會員數為 181,486 人，團體會員數 1,601 單位。

## 二、宗教概況：

本縣民國 95 年底宗教寺廟教堂共有 846 所，計道教 576 所、佛教 143 所、理教 1 所、軒轅教 2 所、天帝教 1 所、一貫道 12 所、儒教 1 所、天主教 13 所、基督教 96 所及天理教 1 所。

## 三、合作事業：

民國 95 年底，本縣各業合作社計 331 單位(單位社 330 單位，聯合社 1 單位)，社員數 215,188 個(個人社員 214,969 個，法人社員 219 個)，股金總額 89,065,861 元；各類合作社以消費合作社 250 單位為最多，占總社數 75.53%，股金 32,039,442，占總股金 35.97%。

## 四、社區發展：

社區發展乃結合政府與民間力量，以改善社區居民生活品質。本縣截至民國 95 年度有社區協會數 379 個，並有社區活動中心 337 幢(包括修擴)。社區發展經費多運用於公共設施建設、生產福利建設及精神倫理建設。

## 五、低收入戶民眾傷病醫療狀況：

為改善低收入戶民眾生活並恢復其謀生能力，凡罹患傷病之一、二低收入民眾，均可依照規定向戶籍所在地之區公所申請核發低收入民眾施醫證，持往指定醫院免費就醫治療。

本縣民國 95 年核定低收入戶總戶數 2,696 戶，人數 6,553 人，分別占全縣總戶數及總人數之 0.62%及 0.42%。95 年本縣低收入民眾就醫住院 223 人次，計 3,160 日，住院醫療及看護費用補助為 4,433,583 元。

## 六、社會福利機構：

本縣 95 年底有老人福利機構 25 所，收容人數 958 人，推行老人福利服務工作。身心障礙機構有 7 所，收容人數有 634 人，辦理加強對殘障者之醫療照顧。另有婦女福利機構 2 所。

## 拾貳、勞工行政

### 一、勞工爭議案件

由於社會結構變遷，經濟迅速發展，使勞工知識水準及要求資方給予福利的提升，致使勞資糾紛不斷的發生。

本縣 95 年勞資爭議件數有 591 件，較上年 680 件，減少 89 件或 13.09%；參與爭議人數 1,024 人，較上年 1,035 人，減少 11 人，減少比率為 1.06%，就勞資爭議原因言之，95 年以工資爭議 241 項，占 38.81%最多，契約爭議 232 項，占 37.36%次之，職災爭議 73 項，占 11.76%再次之。

### 二、勞工團體概況

由於勞工權益意識的日漸成熟，自組工會團體的意願亦有日漸趨緩之勢。95 年底，本縣工會團體數有 200 個，較上年底 193 個，增加 7 個。又團體會員 183 家，較上年底 175 家，增加 8 個。個人會員有 111,971 人，較上年底 108,911 人，增加 3,060

人，增加比率為 2.81%。就各級工會觀察：以職業工會 165 個，占 82.50%最高，產業工會 33 個，占 16.50%次之，總工會 2 個，占 1%再次之。

## 三、勞工教育概況

科技的進步與觀念的革新，近來發展是一日千里，辦理勞工教育，鼓勵勞工進修，使其知識、工作技能及觀念認知，能隨社會的發展而進步。本縣 95 年支出勞工教育經費 10,598,000 元，較上年的 9,999,400 元，增加 5.99%。

## 四、人力資源調查

人力資源調查之目的係為明瞭本縣勞動力之供給、勞動力之結構及就業與失業之變動狀況。以下就本縣調查結果略述如下：

- 1.本縣 95 年 15 歲以上民間人口計 1,204 千人，其中男性 600 千人，女性 604 千人；而勞動力人口為 715 千人，男性為 412 千人，占 57.62%，女性為 303 千人，占 42.38%，勞動參與率為 59.40%；就業人口為 686 千人，失業人口為 29 千人，失業率為 4.10%。
- 2.本縣 15 歲以上勞動力人口之年齡分配以 25-29 歲組最多，占勞動力之 17.20%，其次為 40-44 歲組，占 14.13%。
- 3.由 95 年就業人口之行業別觀之，農業部門 36 千人，與上年相同，工業部門為 325 千人，較上年增加 2 千人；服務業為 325 千人，較上年增加 8 千人。
- 4.由 95 年就業人口之職業別觀察，專業人員、服務售貨人員及農林漁牧生產工作人員較上年增加；主管人員及生產工作人員則較上年減少。
- 5.由就業者之教育水準觀之，本縣 95 年國中及以下程度就業人數，計 205 千人，較上年 216 千人，減少 11 千人，減少比率為 5.09%；高中(職)程度者為 276 千人，則較上年 272 千人，增加 4 千人，增加比率為 1.47%；大專及以上程度計 204 千人，較上年 187 千人，增加 17 千人，增加比率為 9.09%。

## 拾參、社會治安

警務工作之主要任務乃在維持社會公共秩序，防止一切危害社會之不法行爲，以維護社會風氣及國民生活安寧，保障國民生命財產安全。

### 一、刑事案件

民國 95 年發生刑事案件 30,391 件破獲 19,619 件，與上年比較，減少 1,950 件；其中竊盜刑事案發生數 17,793 件，占總發生數 58.55%最多，詐欺背信 2,701 件，占 8.89%居次，違反毒品危害 2,252 件，占 7.41%再次之。

### 二、經濟案件

95 年發生 385 件，侵害智慧財產權 149 件，占 38.70%，其次爲金融案 116 件，占 30.13%。

### 三、道路交通事故

95 年共發生 203 件，肇事主因爲汽(機、慢)車駕駛人過失 202 件，占 99.51%。死傷人數共 273 人，計死亡 211 人，受傷 62 人。

### 四、消防概況

95 年底，消防人員計有消防隊員數 619 人；消防設備部分：車輛計有救災車 67 輛、化學消防車 19 輛、雲梯消防車 12 輛、水箱消防車 67 輛、救生艇 30 艘、救護車 47 輛、後勤車 6 輛、四輪驅動消防車 9 輛及機車 141 輛。

### 五、火災

95 年共發生 60 件，發生原因以電氣設備 19 件最多，占 31.67%，其次爲吸煙 9 件，占 15.00%。毀損房間數共 46 間，死傷人數共 44 人，其中死亡 12 人，受傷 32 人。物資損失估值 43,447 千元，房屋損失 12,930 千元，物品損失 30,517 千元。

## 拾肆、家庭收支

家庭收支調查，爲重要民間經濟活動調查統計之一。本調查自 53 年起由台灣省政府主計處定期舉辦，88 年 7 月配合精省政策，臺灣省政府主計處裁撤，改由行政院主計處成立中部辦公室承受其業務。實際訪問及記帳調查工作則由各縣市政府負責辦理。其目的在於明瞭本省各階層家庭之實際消費狀況與所得資料，以爲研究個人所得分配、編算國民所得與消費者物價指數之依據，並提供釐訂社會福利政策、改善人民生活，增進社會福祉之施政參考。

### 一、收入結構

95 年本縣家庭平均每戶收入爲 1,001,596 元，較上年增加 2.25%，如按來源分主要來自受僱人員薪資報酬有 535,058 元，占 53.42%；其次爲家庭綜合收入有 188,018 元，占 18.77%；捐贈移轉及雜項收入有 165,386 元，占 16.51%；財產所得收入有 113,119 元，占 11.29%。

### 二、消費支出水準及消費型態之演變

95 年本縣平均每戶經常性支出爲 835,986 元，較上年增加 3.63%，其中消費支出 690,395 元，占 82.58%；非消費支出 145,591 元，占 17.42%。在每戶平均消費支出 690,395 元中，食品費 157,371 元，占 22.79%；飲料費 6,143 元，占 0.89%；煙草費 5,808 元，占 0.84%；衣著及個人穿著爲 25,813 元，占 3.74%；房租水費 117,195 元，占 16.97%；燃料燈光爲 17,107 元，占 2.48%；家具及家庭設備爲 12,280 元，占 1.78%；家事管理服務爲 10,118 元，占 1.47%；保健及醫療藥品 120,644 元，占 17.47%；運輸交通與通訊費用 93,907 元，占 13.60%；娛樂消遣（包括教育費）爲 89,102 元，占 12.91%；雜項支出 34,907 元，占 5.06%。在每戶非消費支出 145,591 元中，利息支出 13,660 元，占 9.38%；賦稅支出 20,937 元，占 14.38%；捐贈及其他移轉支出 110,994 元，占 76.24%。

### 三、儲蓄演變

95 年本縣平均每戶之儲蓄為 120,519 元，較上年 130,553 元，減少 7.69%。

### 四、農家收入結構

95 年本縣農家平均每戶之收入為 818,738 元，較上年 709,200 元，增加 15.45%。  
每戶收入中農業收入為 135,899 元，占 16.60%，非農業收入為 682,838 元，占 83.40%

## 拾伍、其他

### 一、郵政:

本縣 95 年底郵政機構計 419 家，較上年底 533 家減少 114 家，減少了 21.39%；  
若以自辦及委辦來區別，則自辦部分(含管理機構)95 年底家數為 75 家，占 17.90%；  
委辦部份為 344 家，占 82.10%。

### 二、電力:

本縣 95 年電力供應戶數總計 766,797 戶，較上年 748,611 戶，增加 2.43%。

### 三、觀光:

本縣 95 年觀光遊憩區遊客人次為 1,996,746 人，比去年 2,413,491 人，減少 416,745 人，減少 17.27%。

# 1. LAND

## (1) Location and geography

This county is located in central Taiwan. Its east is shield by Central Mountain Range, west is adjacent to Taiwan strait, north connects Miao Li, and south borders Chang Hua and Nan Tou. Its hinterland is Taichung city whose geography is low and even in general, and is called Taichung Basin. Its central position is at east longitude 120° 58' 00", and north latitude is 24° 17' 15" (Da Tien Hisn of Ta Ya Village). The extreme east is east longitude 121° 27' 00" and north latitude 24° 22' 00" (the east of South Lake Big Mountain of Peace Village). The extreme west is east longitude 120° 29' 00" and north latitude 24° 12' 30" (west of Tu Ke Chueh, Dragon Well Village). The extreme south is east longitude 120° 42' 00" and north latitude 24° 01' 10" (south of Elephant Nose Pit of Wu Feng Village). The extreme north is east longitude 120° 37' 00" and north latitude 24° 26' 00" (north of Ship Bow Port, Ta Chia Township).

The coastline of this county starts from Fang Li Creek in north, and ends at the mouth of Ta Du Creek in south. The overall length is 38 KM. The villages and townships are Ta Chia Township, Wai Pu Village, Ta An Village, Ching Shui Township, Wu Chi Township, Sha Lu Township, Dragon Well Village and Ta Tu Village.

## (2) Land and area

The land area of this county is 2,051.4712 km<sup>2</sup>, occupying 5.74% of total land area of Taiwan. The plain area of the land is 1,013.6520 km<sup>2</sup>, occupying 49.41% of the total county area. The mountain area is 1,037.8192 km<sup>2</sup>, occupying 50.59% of the total county area.

## (3) Usage and allocation of the land

The registry information of Land Administration Office shows the usage status of private land by end 2006 that private land registered was 1,674.082228 km<sup>2</sup>, occupying 81.60% of land area of this county, 2,051.4712 km<sup>2</sup>. This area was more than the area 1,671.955428 km<sup>2</sup> of previous year end by 2.1268 km<sup>2</sup>. The increment ratio is 0.1272%.

For the land registered, non-urban land (such as for Grade A construction, Grade B

construction, Grade C construction, D construction, agricultural and pasturing, forestry, aqua farm, mining industry, kiln industry, transportation, irrigation, recreation, country land security, tomb, specific business, others and purpose undecided land) is 687.730872 km<sup>2</sup>, occupying 41.08% of the registered land, 1,674.082228 km<sup>2</sup>. The urban land is 986.351356 km<sup>2</sup>, occupying 58.92%.

# 2. POPULATION

Population statistic information provides government with the most basic information for administration purposes. The information includes the research on population characters, the deduction of population increment and decrement in the future, the population combination related to a variety of quality, the edition of life table as well as academic research. All of these information are the important basis for politics, military, education, economic construction and manpower application.

## (1) Distribution and density of population

According to the census information of end 2006, the current population of this county reached 1,543,436. Previous year end the population was 1,533,442. The population was increased by 9,994. The increase rate is 0.65%.

In full year, immigration population to this county was 78,963, while migration population from this county was 75,619. The net Increase was 3,344 people.

As to the sex of current residents, there were 786,778 males by end 2006, having 50.98%. There were 756,658 females, having 49.02%. The sex rate is 103.98% which is lower than it of previous year end of 104.29% by 0.31%.

As to population density, by end 2006 there were 752.36 people per km<sup>2</sup>. It was increased by 4.88 people if compared with previous year end of 747.48 people per km<sup>2</sup>. For county governed city, Ta Li City had 6,578 people per km<sup>2</sup> (the highest). The 2<sup>nd</sup> one was Feng Yuan City having 3,983.32 people per km<sup>2</sup>. For villages and towns, Tan Tzu Village had 3,731.18 people per km<sup>2</sup> (the highest density). The 2<sup>nd</sup> one was Wu Chi Township having 3,235.37 people per km<sup>2</sup>. Heping Village had the least density, only 10.56 people per km<sup>2</sup>.

As to the number of the family, the number of total families by end 2006 was 435,783

families. It increased 6,951 families if compared with previous year end of 428,832 families. The family quantity (average number of population in each family) was 3.54 people. It reduced 0.04 people if compared with previous year end of 3.58 people. It indicates that family system gradually becomes a small family. It is a natural phenomenon from an agricultural society to a commerce and industrial society.

Regarding the population distribution of each village, township and city by end 2006, Ta Li City had 189,945 people (the biggest one), occupying 12.31% population of the whole county. Tai Pin City had 171,139 people (the 2<sup>nd</sup> big one), occupying 11.09% population. County-governed Feng Yuan City had 164,051 people, occupying 10.63% population (the 3<sup>rd</sup> big one). Heping Village, the only one upland village in this county, had 10,960 people (the smallest one), occupying only 0.71%.

Integrating above analysis, the high population density of this county all centralized at the satellite areas of Taichung City. The population distribution is quite unbalanced and different. It is necessary to develop transportation, disperse the establishments of industrial parks and improve living environment and quality for residents so as to even the distribution of population, and relieve the population pressure in the areas of high population density.

## **(2) Increase and decrease by natural factors and social factors**

In 2006 this county increased 6,650 people by natural factor (fertility minus mortality), and created 3,344 people by social factor (number of immigration people minus number of migration people).

## **(3) General Situation of Education**

Education in our country is very popularized. 9-year national compulsory education began to put into practice on 1968, and Population quality was quickly upgraded. The information on educational level in census register showed that by end 2006 there were 1,238,761 people at the full age of 15 or over, occupying 80.26%. Such population was increased by 17,476 people if compared with the population of previous year end, 1,221,285 people. Among them, there were 26,964 postgraduates, 159,938 college graduates, 160,989 two/three-curriculum college graduates, 437,191 high school and

vocational high school graduates, 206,873 junior high school and vocational junior high school graduates, 207,657 primary school graduates, 5,232 self-study people and 33,917 illiterate people. Due to popularized education, national literate rate is increased. The illiterate people are fewer and fewer in young age population.

## **(4) Marital status**

By end of 2006 the marital status of this county was –  
738,710 people unmarried, occupying 47.86%  
674,849 people married, occupying 43.72%  
62,657 people divorced, occupying 4.06%  
67,220 widows and widowers, occupying 4.36%.

# **3. ADMINISTRATIVE ORGANIZATION**

## **(1) Administrative Organization**

This county was named “Taichung Chou” in Japanese occupied time. After Taiwan restoration, the organization was changed as a COUNTY with the headquarters at Yuan Lin Township, which governed Yuan Lin, Chang Hua, Pei Tou, Feng Yuan, Ta Chia, Tong Shih, Ta Tun, Nan Tou, Yu Shan, Neng Kao, Chu Shan and Chung Feng, total 12 areas and 59 villages and townships. In 1950 the administrative regions were rezoned. The headquarters was at Feng Yuan Town, which governed Feng Yuan, Tong shih, Ta Chia, Ching Shui, Sha Lu and Wu Chi, total 6 townships, as well as Hou Li, Shen Kang, Tan Tsu, Ta Ya, Shin She, Shih Kang, Wai Pu, Ta An, Wu Jih, Ta Tu, Lung Ching (Dragon Well), Wu Feng, Tai Pin, Ta Li and Ho Ping (Peace), total 15 villages. (On March 1, 1976 Feng Yuan was upgraded to be a county-governed city, and renamed as Feng Yuan City. On November 1, 1993 Ta Li village was upgraded as a county-governed city, and renamed as Ta Li City. On August 1, 1996 Tai Pin village was upgraded as a county-governed city, and renamed as Tai Pin City.) There were total 21 villages, townships and cities.

The organization of this county by end 2006:

11 departments - Civil Affairs, Finance, Construction, Education, Work Affairs, Agriculture, Society, Labor, Land administration, Traffic & Tourism and Information.

7 offices – Administration, Legal affairs, information, planning, human affairs, ethic and “accounting & statistics”.

The county governed organizations – police offices, fire departments, health offices (governing 22 health offices of village and township), Environmental Protection Departments, Culture Departments, Revenue Service Departments, County Cultural Centers, County Harbor Art Centers, County Stadiums, Management Office of Martyr’s Shrines, Livestock Disease Control Centers, Fishery and Coastal Resource Management Office, 21 household registration offices, 7 Land Administration Offices, 5 senior middle high schools, 46 junior middle high schools, 166 primary schools and 21 village/town/city offices which governed public markets, garbage cleaning teams, libraries, funeral parlors and day-care centers.

## **(2) Government employees and teachers**

(i) Rank of office: By end 2006 there were 19,098 government employees and teachers countywide; 4,239 people of selected/recommended/designated appointment ranks, occupying 22.20%; 3,152 policemen, occupying 16.50%; 11,240 principles and teachers, occupying 58.85%; 458 medical people, occupying 2.40%.

(ii) Ages: 2,115 people under the age of 30, occupying 11.07%; 8,576 people aged between 30 and less than 40, occupying 44.90%; 6,495 people aged between 40 and less than 50, occupying 34.00%; 1,772 people aged between 50 and less than 60, occupying 9.28%; 140 people over 60 years old, occupying 0.73%. The average age was 39 years old.

(iii) Academic degrees: 17,056 people of college graduates or above, occupying 89.31%; 2,018 people of senior high school and senior high vocational school graduates, occupying 10.57%; 24 people under junior high school, occupying 0.12%.

# **4. AGRICULTURE, FORESTRY, FISHERY AND ANIMAL HUSBANDRY**

## **(1) Agriculture**

This county had a vast land. The remote areas were not completely developed. They still kept farm style. Because the location was at subtropical zone, rainfall was

plentiful, and very suitable for farming. In recent years industry and commerce in the county and cities developed very fast. The land demand was increasing. It resulted in labor’s outflow. Farm management became fewer and fewer year after year.

### **(a) Area of cultivated land**

By end 2006 the cultivated land of the county was 49,917.00 hectares, occupying 24.33% of the total land area (205,147.12 hectares). The cultivated land was more than 49,705.81 hectares in previous year by 0.42%. For this cultivated land, the paddy field was 24,681.89 hectares (49.45% of the cultivated land), and the dry farmland was 25,235.11 hectares ( 50.55%).

For the distribution of the cultivated land, Heping Village had 7,392.57 hectares, ranked number 1, and occupied 14.81% of the total countrywide cultivated land. Wu Feng Village had 4,857.57 hectares, the 2<sup>nd</sup> big land , occupying 9.73%. Tong Shih Township had 4,520.63 hectares, the 3<sup>rd</sup> big land, occupying 9.06%. Wu Chi Township had 550.81 hectares, the smallest one, occupying 1.10%.

### **(b) The population of farming families**

By end 2006 there were 54,025 farming families, occupying 12.78% of the total countywide families (422,893 families). Among them, there were 48,767 families of crofters, occupying 90.27% of the total farming families; 3,544 families of semi-crofters, occupying 6.56%; 1,650 families of tenant farmers, occupying 3.05%; 64 families of non-farmer, occupying 0.12%..

### **(c) The staple farm produce**

(i) unhusked rice (brown rice): The planted area in 2006 was 28,213 hectares, decreasing 3.21% if compared with previous year of 29,148 hectares. The harvest area was 28,213 hectares, decreasing 3.18% if compared with previous year of 29,140 hectares. The production of unhusked rice was 157,301 tons, more than 142,900 tons in previous year by 14,401 tons. The average output was 5,576 kgs per hectare. It was more than previous year of 4,904 kgs by 13.90%.

- (ii) Sweet potato: In 2006 the harvest area was 944.02 hectares, decreasing 7.17% if compared with previous year of 1,016.92 hectares. The output was 26,475.63 tons, decreasing 2,076.76 tons if compared with previous year of 28,552.39 hectares. The average output was 28.05 tons per hectare, decreasing 0.11% if compared with the average output of previous year of 28.08 tons per hectare.
- (iii) Corn: In 2006 the harvest area was 202.27 hectares, more than 154.35 hectares in previous year by 31.05%. The output was 1,207.06 tons, more than 309.21 tons in previous year of 897.85 tons. The average output was 5.97 tons, more than the average output of 5.82 tons in previous year by 2.58%.
- (iv) Eatable sugar cane: In 2006 the harvest area was 7.21 hectares, larger than 8.48 hectares in previous year by 14.98%. The output was 336.98 tons, less than 410.86 tons in previous year by 73.88 tons. Average output was 46.74 tons per hectare, more than 48.45 tons in previous year by 3.52%.
- (v) Peanut: In 2006 the harvest area was 297.98 hectares, larger than 260.89 hectares in previous year by 14.22%. The output was 616.70 tons, more than 530.49 hectares in previous year by 16.25%.
- (vi) Vegetables: In 2006 the total output of vegetables was 167,255.81 tons, increasing 88.02% if compared with previous year of 88,956.94 tons. The harvest area was 8,946.77 hectares, increasing 103.29% if compared with previous year of 4,401.06 hectares.
- (vii) Fruits: Pear had the maximum output. The next one was orange. The harvest area of pear was 5,397.11 hectares. The total output was 91,705.26 tons. Every hectare produced 16.99 tons, more than 83,515.90 tons in previous year by 8,198.36 tons. In 2006 the harvest area of orange was 2,441.34 hectares. The total output was 47,460.99 tons, more than 35,898.59 tons in previous year by 11,562.40 tons. Every hectare produced 19.44 tons.

## (2) Forestry

Taiwan is of island climate. The hills above 500 meters occupy 45% of Taiwan land

area (36,000.06 km<sup>2</sup>), which consists of 35,961.21 km<sup>2</sup> of dry land and 38.85 km<sup>2</sup> of seashore reliction. It can be called “a mountain forest country”. Timber gradually becomes our main resource. The value that forestry construction produces is to improve ecological environment and protect country land. Besides, it is also helpful to the stability of climate and the storage of water resource needed by industry and commerce. Besides, maintaining forest long-term fertility and the diversity of living things is helpful to develop the functions of forest public welfare, “recreation & rest” and education.

### (a) Area and volume of afforestation:

In 2006 the area of afforestation did not increase. The volume of afforestation was zero.

### (b) Output area and the volume of forest main produce

In 2006 the logged off timber was 11.12 cubic meter (1 cubic meter is about 300 tsai.). The bamboo tips was logged in a certain amount of area. There was no data about the output of bamboo or timber in 2006.

### (c) Forest disasters

In 2006 this county encountered fire 4 times. The disaster area was 28.50 hectares.

## (3) Fishery

The coastal villages and townships of this county were Ta Chia, Ta An, Ching Shui, Wu Chi, Sa Lu, Lorng Ching (Dragon Well) and Ta Tu. For the shoreline, north started from Fang Li Creek, and south ended at the mouth of Ta Tu Creek. The overall length was 38 km. The whole seashore was sandy beach. The tide difference was big. The geography gently slanted. There were fishing ports of Wu Chi, Sung Po, Wu Chia, Li Shui, Wen Liao and Pei Shan. The fishery was mainly of inshore and coastwise fishing. In 2006 the total output value of the whole county was 12,627 million N. T. Dollars.

In recent years the county continuously invested funds to improve the fishing ports, and also developed recreational fishery in central Taiwan to meet the needs of tourism and recreation. Wu Chi finishing port was the 1<sup>st</sup> nationwide holiday fish market, and had become a famous scenic spot in central Taiwan.



### **(i) The number of fishery workpeople**

By end 2006 there were 4,904 people engaging in fishery. Among them, there were 885 professional fishers, occupying 18.05% of the total number. There were 4,019 part-time fishers, occupying 81.95%. For fishery category, there were 3 people engaging in offshore fishing, 1,298 people engaging in inshore fishing, 3,512 people engaging in coastwise fishing, 3 people engaging in sea-farming, 0 people engaging in inland fishing, and 88 people engaging in inland fresh water aquiculture.

### **(ii) The number of fishing families and the population of fishers**

By end 2006 there were 850 fishing families, less than 912 families in previous year by 62 families. Among them, there were 575 families of coastwise fishers, occupying 67.65%, and 264 families of inshore fishing, occupying 31.06%. The fisher population was 3,040, less than 3,290 in previous year end by 250.

### **(iii) Catch of fish**

By end 2006 the catch of fish was 1,513 tons, less than 1,871 tons in previous year 358 tons by 19.13%. For this catch, the catch of inshore fishing was 1,335 tons, occupying 88.24%, the catch of coastwise fishing was 168 tons, occupying 11.10%, the catch of sea-farming was none, and the catch of inland fresh-water aquiculture was 10 tons, occupying 0.66%.

### **(iv) The number of fishing boats**

By end 2006 this county had 156 power finishing boats which was the same as previous year, but the total tonnage was 2,137.86 tons, less than 2,185.91 tons in previous year by 48.05 tons. Among these boats, there were 53 power sampans, occupying 33.97% (the most ships), 41 finishing boats under 5 tons (the 2nd), occupying 26.28%, 26 finishing boats between 20 tons and under 50 tons (the 3<sup>rd</sup>), occupying 16.67%.

## **(4) Animal Husbandry**

Animal husbandry was a side job of rural village before. Because government

actively developed animal husbandry industry without sacrificing environment and national health, government assisted residents to set up breeding areas, and encouraged people to develop this industry so as to improve rural economy. Government popularized a comprehensive and expended type of output project, supplied sufficient slaughtered animals for domestic and foreign markets. Thus, the animal husbandry industry strode forward to a new milestone.

### **(i) Livestock**

By end 2006 this county had 2,293 head of diary cattle, decreasing 984 head and 30.03% if compared with previous year of 3,277 head, 188,244 pigs, increasing 15,535 pigs and 7.62% if compared with previous year of 203,779 pigs, 1,271 deer, decreasing 453 deer and 26.28% if compared with previous year of 1,724 deer, 9,167 goats, increasing 144 goats and 1.60% if compared with previous year end of 9,023 goats, and 0 rabbits, less than 1,414 rabbits in previous by 1,414 rabbits.

In 2006 this county slaughtered 217 head of cattle. Among them, there were 40 buffalos, 0 common yellow oxen and crossbred oxen, 177 diary cows. The head of slaughtered cattle was less than 370 head of slaughtered cattle in previous year by 153 head.

898 goats were slaughtered, more than 391 goats in previous year by 507 goats ( 129.67% ). 198,271 pigs were slaughtered, more than 161,857 pigs slaughtered in previous year by 36,414 head (22.50%).

### **(ii) Poultry**

- (a) Chicken: By end 2006 in this county there were 3,702,000 kitchen, more than 3,354,000 kitchen in previous year by 348,000 kitchen (10.38%).
- (b) Ducks: By end 2006 in this county there were 116,000 ducks, more than 210,000 ducks in previous year by 94,000 ducks ( 47.76%).
- (c) Geese: By end 2006 in this county there were 61,000 geese, more than 60,000 geese in previous year by 1,000 geese (1.67%).
- (d) Turkeys: By end 2006 in this county there were 5,000 turkeys, less than 9,000 turkeys in previous year by 4,000 turkeys ( - 44.44%).

## 5. INDUSTRY, COMMERCE AND URBAN CONSTRUCTION

In modern time economy and society progress very fast, and competition becomes very keen. Furthermore, Taiwan is an island which deeply relies on external trading business. Therefore, we need to develop precision and high technological industries actively so as to upgrade competition force. While we engage in economic construction, this is the main mission of our country.

### (1) The number of registered factories

By end 2006 there were 12,666 registered factories, less than 16,392 registered factories in previous year by 3,810 factories (-22.73%). If the factories were categorized business, there were 3,810 more factories (30.08%) related on machines, machinery, equipment, machine repair and machine assembly, and 2,787 metal ware manufacturers (22.00%). If the factories were categorized by locality, there were 2,428 factories in Tai Pin City (19.17%, **the most**), 1,670 factories in Ta Li City (13.18%, the 2<sup>nd</sup> most) and 0 factories in Heping Village (**the fewest**).

### (2) The number of registered commercial institutions and their capitals.

By end 2006 in this county the number of the registered commerce units was 61,830, **more than** 60,835 commercial institutions in previous year by 995 commercial institutions (+1.64%). By end 2006 in this country the registered capitals were NT\$8,694,138,000, **more than** NT\$8,223,741,000 in previous year by **NT\$470,397,000 (+ 5.72%)**.

### (3) The number of registered companies and their capitals

By end 2006 in this county the number of registered companies were 36,859, more than 36,616 in previous year by 243 (+0.67%), and the register capitals were NT\$448,648,000,000, more than NT\$431,353,000,000 by NT\$17,295,000,000 (+4.01%). If it was categorized by the type of organization, there were 25,976 limited

companies (70.47%, the most) and 10,863 companies limited by shares (29.47%, the 2<sup>nd</sup> most). If it is categorized by the business, there were 17,364 manufacturers (47.11%, the most), 7,193 wholesalers and retailers (19.51%, the 2<sup>nd</sup> most).

### (4) The area, population and density of urban plan

By end 2006 this county had 30 urban planning areas with a total area of 333.09 km<sup>2</sup>. For the current situation of the urban planning area, the population was 1,089,817, more than 1,087,506 in previous year by 2,311 people (+0.21%), and reached 64.89% of the planning population, 1,679,600 people. The current population density by end 2006 was 3,214 persons per km<sup>2</sup>, less than 3,265 persons per km<sup>2</sup> in previous year by 51 people.

### (5) The construction area of house – total floor area (of buildings)

In 2006 this county had a total floor area of 2,317,115 m<sup>2</sup>. In the urban planning area, there were 1,090,576 m<sup>2</sup> of the residence (40.07%) and 991,610 m<sup>2</sup> of non-residence (42.80%). **If it is categorized by structure, the concrete construction houses had an area of 1,872,885 m<sup>2</sup> (80.83% of total area, the most), and the steel scaffolded concrete house had an area of 281,990 m<sup>2</sup> (12.17% of total area).**

### (6) Popularization rate running water

By end 2006 the actual population supplied with running water was 1,335,680, more than the population of 1,316,132 in previous year by 19,548 (+1.49%), and the popularization rate of running water was 87.54%, **more than 85.83% in previous year by 0.71 %**.. For the localities, Shen Kang Village had a water-supplied popularization rate of 95.92% (**the highest**), Ta Ya Village had a water-supplied popularization rate of 95.42% (the 2<sup>nd</sup>) and Heping Village had a rate of 9.55% (**the lowest**).

## 6. FINANCE AND TAX

Finance is the mother of all affairs. It effects the promotion of government administration. Through a proper financial operation, government can broaden sources of income, and reduce expenditures. Assist government with administrative construction so as to satisfy people's vivid living needs. Coordinate with economic development so as to enhance financial efficiency, and further people's interests.

### (1) General Situation of Finance

By end 2006 there were 251 financial institutions in this county. Among them, there were 159 domestic banks, 85 credit departments of farmers' associations, and 7 others.

#### (i) Deposit

By end 2006 the bank balance of all financial institutions inside this county was 1,010,857 million N.T. dollars. For this amount, the domestic banks had 779,887 million N.T. Dollars, occupying 77.15%.

#### (ii) Granting Loans

By end 2006 the balance of loan granting inside of the financial institutions inside this county was 441,524 million N.T. Dollars. For this amount, the domestic banks had 441,524 million N.T. Dollars, occupying 100%.

### (2) Total Budgets and Final Accounts

The total budgets of this county were based on the principle of "limit expenditures in accordance with income". We made an overall plan to use the financial resources. The first priority was to consider the sustaining development of the districts as well as the public interests. Within the range of dependable financial resources, discreetly budgeted annual administrative plans depending on the order of priority so as to boost the function of the budget and upgrade living standard.

#### (i) Budget of Revenue

In 2006 the total budgets of revenue was 36,559,850,000 N.T. Dollars, more than NT\$36,530,697,000 of previous year by 0.08%. For the revenue, subsidies

income were NT\$19,509,760,000, occupying 53.36% as a prime income. The income of taxation was NT\$14,522,543,000, occupying 39.72% as the next one. Other incomes were NT\$1,019,051,000, occupying 2.79%.

#### (ii) Annual Expenditure

The budget of annual expenditure in 2006 was NT\$38,859,850,000, less than NT\$39,979,817,000 in previous year by NT\$1,119,967,000 (- 2.88%). Among this budget, educational expenditure was NT\$16,823,983,000 (the maximum), occupying 43.29%. The next one was the expenditure of police administration, NT\$3,907,508,000 occupying 10.06%. Welfare payment was NT\$2,836,575,000 occupying 7.30%. The expenditure of civil administration was NT\$2,752,910,000 occupying 7.08%. Expenditure on Retirement and Pension was NT\$2,434,296,000 occupying 6.26%. Other expenditures was NT\$2,234,963,000 occupying 5.75%.

#### (iii) Final Accounts

The final account of revenue of this county in 2006 was NT\$32,169,779,000, more than NT\$31,573,276,000 in previous by 1.85%. The final account of annual expenditure was NT\$35,668,853,000, less than NT\$37,815,718,000 in previous year by 6.02%.

### (3) Taxation

#### (i) Actual Revenue

The revenue of this county is divided into national tax and county tax. National taxes include income tax of business, consolidated income tax, inheritance tax, grant tax, commodity tax, stock exchange tax and business tax, total 8 kinds of tax. County taxes include vehicle license tax, stamp duty, tax on farm land, land tax, land increment tax, house tax, slaughter tax, recreational tax and tax on landownership registration, total 8 kinds of tax as well as educational donation and fine.

The actual taxation of this county in 2006 was NT\$90,127,833,000. For this amount, national tax was NT\$76,565,338,000 occupying 84.95%. The county tax

was NT\$13,562,495,000 occupying 15.05%. If compared with previous year, the taxation increased NT\$4,859,376,000 and 5.70%.

## **(ii) Taxation in Treasury**

The actual taxation of this county must be paid to Central Overall Planning Account and the county treasury according to regulations. In 2006 the taxation paid to national treasury was NT\$13,562,495,000. For this amount, NT\$801,749,000 was paid to Central Overall Planning Account, occupying 5.91%. NT\$9,603,585,000 (70.81%) was paid to the county treasury. [The taxation was more than NT\\$13,406,159,000 in previous year by NT\\$156,336,000 \(1.15%\).](#)

## **7. TRAFFIC AND TRANSPORTATION**

As national income is increasing, the numbers of car and motorcycle grow quickly over past 10 years. It results in increasing traffic problems. How to improve traffic order is the focal point of government's administrative policy today.

### **(1) Vehicle Registration**

By end 2006 there were 1,453,147 vehicles registered in this county, increasing 32,048 vehicles and 2.21% if compared with previous year of 1,421,099 vehicles. Among these vehicles, there were 928,269 motorcycles ([the maximum](#)) occupying 63.88%, 429,507 sedan cars (the 2<sup>nd</sup> one) occupying 29.56%.

### **(2) Mileage of highway**

In 2006 this county had a mileage of 1,299 km. For this, village roads had 698 km occupying 53.73% ([the longest](#)). The 2<sup>nd</sup> long one was province roads which had 358 km occupying 27.56%. The 3<sup>rd</sup> long one was the special purpose roads and county roads which had 152 km and 91 km respective.

## **8. EDUCATION AND CULTURE**

Education work belongs to a long term investment business. The manpower needed during the process of economic development and national defense constructions all relies on the cultivation and supply of education department.

After government moved to Taiwan, society and economy developed fast. People's living was abundant. Each level of education had a great progress. As education quality affects a country to rise or decline, this county spares no efforts to improve education measures day after day so as to upgrade education standard. We attach importance to the balanced development on both quality and quantity so that education policy can meet the requirement of nation's economic development at each stage.

### **(1) Higher Education**

Higher education includes graduate school, university, independent college and 2/3 curriculum colleges. Graduate school, university and independent college research advanced sciences and cultivate professional talents as their purposes. 2/3 curriculum colleges teach applied science, and cultivate technicians as their purposes.

In 2006 there were 6 colleges (including universities) and 1,214 classes, increasing 33 classes and 2.79% if compared with previous academic year of 1,181 classes. There were 64,105 students, increasing 2,360 students and 3.82% if compared with previous academic year of 61,745 students. There were 2,832 faculty members, increasing 183 members and 6.91% if compared with previous academic year of 2,649 members.

### **(2) Secondary Education**

In the academic system, secondary education is an important link which connects national compulsory education and higher education. Three years of senior high school cultivates study interests and capacity for the youth. It is a preparation for advanced study. The purpose of vocational education is to teach the youth production knowledge and skills, and provide the youth with a foundation of technical research so that they can synchronically use their hands and brains when they actually engage in production.

In 2006 this county had 22 senior high schools and 1 vocational senior high school (with an affiliated senior high school), total 641 classes. The number of the classes were decreased 6 classes if compared with previous academic year of 647

classes. There were 27,331 students, decreasing 627 students if compared with previous academic year of 27,958 students. In this data there were 4 national senior high schools (171 classes and 6,644 students), 5 county senior high schools (100 classes and 3,742 students), 13 private senior high schools (367 classes and 16,869 students) as well as 1 vocational senior high school with an affiliated senior high school of 3 classes (76 students).

In 2006 there were 5 vocational schools and 8 high schools with affiliated vocational school and 624 classes, increasing 47 classes and 8.15% if compared with previous academic year of 577 classes. There were 27,249 students, increasing 2,208 students and 8.82% if compared with previous academic year of 25,041 students. This data included 5 national vocation schools (210 classes and 7,631 students) and 8 private high schools with affiliated vocational schools (414 classes and 19,618 students).

### **(3) National Education**

In 2006 this county had 46 junior high schools, the same as previous academic year. There were 2,058 classes, increasing 30 classes and 1.48% if compared with previous academic year of 2,028 classes. There were 73,675 students, decreasing 824 students and 1.11% if compared with previous academic year of 74,499 students. Among these students, there were 38,911 males (52.81%) and 34,764 females (47.19%).

In 2006 this county had 166 primary schools, increasing 1 schools if compared with previous academic year. There were 4,363 classes, less than 4,421 classes in previous academic year by 58 classes (-1.31%). There were 132,443 students, less than 135,343 students in previous academic year by 2,900 students (-2.14%). Among these students, there were 68,805 males (51.95%) and 63,638 females (48.05%).

### **(4) Preschool Education**

In academic year 2006 this county had 66 private kindergartners and 68 affiliated public ones. There were 356 classes, [less than 373 classes in previous academic](#)

[year by 17 classes \(-4.56%\)](#). There were 7,182 students, less than 7,825 students in previous academic year by 643 students (-8.22%).

### **(5) Supplementary Education**

A supplementary school provides the youth who have never been regularly educated with applied knowledge, and teaches them practical techniques so as to upgrade their education level and boost their productivity.

[In academic year 2006 this county had 52 supplementary schools – 22 primary supplementary schools, 15 junior supplementary high schools and 15 senior supplementary high schools. There were 1,502 students in primary supplementary schools, 466 students in junior supplementary high schools and 7,331 senior supplementary high schools.](#)

### **(6) Vision Check of Junior High School and Primary School Students**

In academic year 2006 in this county there were 73,675 junior high school students who took naked-eye vision check. There were 23,307 students with normal vision, and 50,368 students with poor vision. Besides, there were 130,255 primary school students who took naked-eye vision check. There were 70,972 students with normal vision, and 59,283 students with poor vision.

### **(7) Social Education**

In order to supplement the insufficiency of citizens' regular education in school, social education was actively promoted. The educational range included school type social education (short term supplementary classes), special social education and general social education.

[This county had 1,198 short-term supplementary classes – 1,004 classes of art and science, and 194 classes of techniques.](#)

## 9. HEALTH

Healthy administration is one of the important link to construct a modernized metropolis. After many years of promotion on health task, this county has established a good foundation, such as extinguishing infectious diseases, improving environmental health, promoting family birth control plan and supplementing medical equipment. All of these had outstanding achievements. Besides, the tasks involving citizens' health, such as prevention of infectious diseases, inoculations, medicines, management on pharmacists and outpatient services, were listed as the focal points of healthy administration. Health for all the people is our goal.

### (1) Medical Personnel

In 2006 there were 10,930 medical members in the whole county, increasing 416 members and 3.96% if compared with previous year end of 10,514 members. They could be divided into following categories depending on the nature of the work - 1,747 physicians (15.98%), 415 doctors of Chinese medicine (3.80%), 565 dentists (5.17%), 1,093 pharmacists (10.00%), 595 assistant pharmacists (5.44%), 354 medical technologists (3.24%), 6 assistant medical technologists (0.05%), 213 radiological technologists (1.95%), 8 assistant radiological technologies (0.07%), 3,960 professional nurses (36.23%), 1,520 nurses (13.91%), 22 midwives (0.20%), 6 assistant dentist (0.05%), 71 dieticians (0.65%), 137 physical therapists (1.25%), 77 physical assistant therapist physical therapists (0.7%), 64 occupational therapists (0.59%), 13 assistant occupational therapists (0.12%), 12 clinic psychologists (0.11%), 16 counseling psychologists (0.15%) and 36 respiratory therapists (0.33%).

### (2) Medical Institutions and the number of patient beds

By end 2006 there were 1,308 public and private hospitals and clinics - 37 hospitals and 1,271 clinics. There were 9,042 patient beds. There were 7,952 patient beds for the hospitals - 5,856 general patient beds and 2,096 special patient beds. There were 1,090 patient beds for the clinics.

### (3) Prevention on infectious diseases and the number of inoculated people

This county had a good achievement on epidemic prevention. National common sense on healthy was very popular. Disease affecting rate on each statutory infectious disease had notably dropped. The acute statutory infectious diseases, such as macula, typhoid fever, smallpox, cholera, black plague and hydrophobia, had vanished already. However, due to frequent international interflows, every year we inoculate bacterins to prevent foreign infections.

In 2006 there were 249,431 person-time of people who accepted inoculation. Among these, 63,285 person-time of people (25.37%, the maximum) accepted inoculation of Japanese encephalitis bacterin. 52,812 person-time of child (21.17%, the 2<sup>nd</sup> maximum) took oral inoculation for pediatric paralysis.

### (4) The number of pharmacy

By end 1997 there were 1,984 pharmacies. In 2006 the number of pharmacy increased to 3,292. There was an increase of 1,308 pharmacies - 472 pharmacies, 331 pharmaceutical drugstores, 898 Chinese medicine drugstores and 1,591 medical apparatus stores. In consideration of the fact that counterfeit medicine seriously harms human health, the health department frequently enhances management on pharmacy according to the management act of pharmacy, and strictly checks and seizes counterfeit and poor-quality medicines so as to maintain nation's health.

### (5) Check on Public Health

In order to maintain nation's health, Government often dispatches inspectors to check each public place on its sanitation and safety. In 2006 the check was made for 1,142 place-time. Guidance and assistance were made to those who failed to pass the check.



## 10. ENVIRONMENTAL PROTECTION

### (1) Remove Trash

In 2006 this county averagely handled 791.64 tons of trash per day, less than 847.49 tons in previous year by 55.85 tons (-6.59%).

### (2) Air Quality of surrounding environment

In 2006 three monitor stations were set up in this county. The total suspending particles were 83.00 micro grams/m<sup>3</sup>. The fallout level was 2.41 tons/km<sup>2</sup>/month.

### (3) Public Nuisance Petitions

In 2006 there were 5,530 public nuisance petition cases, decreasing 426 cases and 7.15%. [if compared with previous year of 5,956 cases.](#)

## 11. SOCIAL WELFARE

This county carries out social welfare work according to the construction gist of “Doctrine of people’s livelihood”. Enhances social welfare measures. Improve people’s living. Promote the progress of the society as a goal. We hope this county will become a safe, peaceful and well-being modern city. We wish to accomplish a goal for all the county citizens that old people are properly cared for, young men have jobs, children are well raised, widowers / widows/orphans/childless couples are all cared for.

### (1) People’s group

- (a) Labor group: By end 2006 this county had 200 labor groups, 111,971 individual members and 183 group members.
- (b) Industry and commerce groups: By end 2006 this county had 106 industry and commerce groups, 23,224 individual members and 94 group members.
- (c) Self-employer group: By end 2006 this county had 156 self-employer groups, 24,337 individual members and 21 group members.
- (d) Social group: By end 2006 this county had 1,233 social groups, 181,486 individual members and 1,601 group members.

### (2) General Situations of Religions

By end 2006 this county had 846 religious temples and churches – [576 Taoism temples](#), [143 Buddhism temples](#), [1 Li Jiao temple](#), [2 Xuan Yuan Temples](#), [1 Heaven Emperor Church](#), [12 Yi Guan Dao Temples](#), [1 Confucianism temple](#), [13 Catholic churches](#), [96 Christ churches](#) and [1 Tenrikyo temple](#).

### (3) Cooperative Business

By end 2006 this county had 331 cooperative societies (330 individual societies and 1 united society), 215,188 society members (214,969 individual society members and 219 legal-person society members), and the total of money paid for shares was NT\$89,065,861. Among a variety of cooperative societies, there were 250 consuming cooperative societies (the maximum), occupying 75.53% of total societies. The money paid for shares was NT\$32,039,442, occupying 35.97% of total money for shares.

### (4) Development of community

Combine government and folk strengths to develop communities and improve residents’ living quality in the communities. By 2006 this county had 379 community assistance associations, and 337 buildings (including the minding and expanding ones) as community activity centers. The funds of community development were used on infrastructures, welfare construction and spiritual ethical construction.

### (5) Medical care for the citizens from low Income families when they are injured or sick

In order to improve the living of the people from low income families, and assist them to restore ability to gain a living, Grade 1 or grade 2 of low income citizens who are injured or sick are entitled to apply for a certificate of Free Medical Care at the district offices of their household registered places. With this card, they can take medical treatment at free charge.

By 2006 this county approved 2,696 families (0.62% of the whole families in this county) as low income families. The number of such people were 6,553 (0.42% of the whole population in this county). There were 223 person-time and 3,160 days of the low income citizens who took medical treatment. The hospitalization fees and the ward helper's fees (companion fees) were NT\$4,433,583.

## **(6) Social Welfare Institutions**

By end 2006 this county had 25 nursing homes for the elderly. They accommodated 958 people as a welfare service for the old people. This county had 7 institutions for the mentally and physically disable people, and accommodated 634 people. We enhanced medical care to the physical and mental defectives. Besides, we had 2 women's welfare institutions.

# **12. Labor's Administration**

## **(1) Labor's dispute cases**

Due to the change of social structure and the fast economic growth, labors' knowledge is upgraded, and they ask their managements to give more welfare. Thus, it results in endless labor disputes.

In 2006 this county had 591 cases of labor dispute, decreasing 89 cases and 13.09% if compared with previous year of 680 cases. 1,024 people participated in the disputes, less than 1,035 people in previous year by 11 people (-1.06%). As to the causes of labor disputes in 2006, there were 241 dispute cases on the wages (38.81%, the most), 232 dispute cases on the contracts (37.36%, the 2<sup>nd</sup> most) and 73 dispute cases on occupational accident (11.76%, the 3<sup>rd</sup> most).

## **(2) General Situations of Labor Groups**

As labor's consciousness on rights is maturing, it is the current trend that labors have less intention to organize labor's associations. This county had 200 labor's associations, more than 193 associations in previous year by 7 associations.

There were 183 group members, more than 175 group members in previous year by 8 group members less. There were 111,971 individual members, more than 108,911 individual members in previous year end by 3,060 members (2.81%). An analysis on each level of associations shows there were 165 vocational associations (82.50%, the most), 33 industrial associations (16.50%, the 2<sup>nd</sup>), and 2 general associations (1.00%, the 3<sup>rd</sup>).

## **(3) General Situation of Labor's Education**

In recent years the progress of technologies and the innovation of concepts are very fast as a horse can run 1000 miles a day. We hold labor's education, and encourage labors to persuade further education. We hope their knowledge, working skills and concepts can follow the society to progress. In 2006 this county spent NT\$10,598,000 on labor's education, 5.99% more than previous year of NT\$9,999,400.

## **(4) Investigation on manpower resource**

The investigation purpose on manpower resource is to understand the supply of labor force, the structure of labor force and the change between employment and unemployment. The finding of our investigation is shown below:

- (a) In 2006 in this county, the folk population aged more than 15 was 1,204,000 – 600,000 males and 604,000 females. The labor force population was 715,000 – 412,000 males (57.62%) and 303,000 females (42.38%). The labor participation rate was 59.40%. The employment population was 686,000. The unemployment population was 29,000. The unemployment rate was 4.10%.
- (b) In this county the group of 25~29 years of age (17.20% labor force population) was the majority of the labor force population aged more than 15. The next majority was the group of 40~44 years of age (14.13% labor force population).
- (c) A survey on the industry category of employment population in 2006 showed - 36,000 people worked in farm agricultural sector, the same as previous year .



325,000 people worked in industrial sector, more than previous year by 2,000 people. 325,000 people worked in service industry, more than previous year by 8,000 people .

- (d) A survey on the occupation category of employment population in 2006 showed – the number of the people who were professionals, service people, sales people fishery or husbandry was more than previous year. The number of the people who worked on executives or workers was less than previous year.
- (e) A survey on the educational levels of the employees in this county in 2006, there were 205,000 employees with educational level of junior high school or below, fewer than 216,000 employees in previous year by 11,000 employees (- 5.09%). There were 276,000 employees of senior high school graduates and senior vocational high school graduates, more than 272,000 employees in previous year by 4,000 employees (+1.47%). There were 204,000 employees of college graduates and above, more than 187,000 employees in previous year by 17,000 employees (+9.09%).

## 13. SOCIAL SECURITY

The major mission of political affairs is to maintain the social order, prevent all the illegal actions to harm the society, maintain the social customs, defend nation's living, and protect nation's life and property.

### (1) Criminal Cases

In 2006 there were 30,391 criminal cases. 19,619 cases were cleared up. The criminal cases were more than previous year by 1,950 cases. Among these cases, there were 20,037 larceny cases (58.55%, the most), 2,701 cases on fraud and breaching trust (8.89%, the 2<sup>nd</sup> most), as well as 2,252 cases on violation of drug control (7.41%, the 3<sup>rd</sup> most).

### (2) Economic cases

In 2006 there were 385 cases – 149 cases on infringing intellectual property right (38.70%) and 116 financial cases (30.13%).

### (3) Traffic Accidents

In 2006 there were 203 cases. Among these cases, 202 cases (99.51%) were mainly because of car/motorcycle/ bicycle drivers' faults. 211 people were killed. 62 people were injured. Total number of dead and injured people was 273.

### (4) General Situation of Fire Fighting

By end 2006 there were total 619 fire fighters, 67 disaster rescue cars, 19 chemical fire engines, 12 aerial ladder fire engines, 67 water tank fire trucks, 30 life boats, 47 ambulances, 6 rear service trucks, 9 four-wheel drive fire engines and 141 motorcycles.

### (5) Fire Disaster

In 2006 there were total 60 fire cases caused mainly by electric wares (19 cases, 31.67%, the most) and smoking fire (9 cases, 15.00%, the 2<sup>nd</sup> most). The number of houses destroyed was 46. The number of death and injury is 44 – 12 killed and 32 injured. The estimated loss of goods and materials was NT\$43,447,000. The loss on houses was NT\$12,930,000. The loss of goods was NT\$30,517,000.

## 14. FAMILY INCOME AND EXPENDITURES

The survey on family income and expenditures is one of the important surveys for folk economic activities. This survey began from 1964, and periodically held by Accounting and Statistics Office, Taiwan Provincial Government. In July 1999 for coordinating the province simplified policy, Accounting and Statistics Office of Taiwan Provincial Government was dissolved. Accounting and Statistics Office of Executive Yuen established a Central Taiwan Office to take over its business. Each city and each county government was responsible for the actual visits and accounting survey. Its purpose was to understand the actual expenditures and income of each level of family. These data, as an administrative reference, will be used to research the allocation of personal income, calculate national income and price index, work out a social welfare policy, improve people's living and promote social welfares.

### **(1) Income Structure**

In 2006 the average household income in this county was NT\$1,001,596 per household, more than previous year by 2.25%. The income sources mainly came from employee's salary (NT\$535,058, 53.42%), entrepreneurial Income (NT\$188,018, 18.77%), current transfer receipts (NT\$165,386, 16.51%) and property income (NT\$113,119, 11.29%).

### **(2) Standard of consuming expenditures and the change of consumption pattern**

In 2006 the average household regular expenditures were NT\$835,986, more than previous year by 3.63%. The consuming expenditures were NT\$690,395 (82.58%). The non-consuming expenditures were NT\$145,591 (17.42%). For the average consuming expenditures (NT\$690,395 per household), food fee was NT\$157,371 (22.79%), drink fee was NT\$6,143 (0.89%), tobacco fee was NT\$5,808 (0.84%), clothing and personal clothes fee NT\$25,813 (3.74%), house rent and water bill were NT\$117,195 (16.97%), fuel and lamplight fees were NT\$17,107 (2.48%), furniture and family equipment were NT\$12,280 (1.78%), housework service fee was NT\$10,118 (1.47%), medical care and medicine fees were NT\$120,644 (17.47%), transportation and communication fees were NT\$93,907 (13.60%), recreational fee (including education) was NT\$89,102 (12.91%) and miscellaneous expenditures were NT\$34,907 (5.06%). As to the non-consuming expenditures (NT\$145,591), interests were NT\$13,660 (9.38%), taxes were NT\$20,937 (14.38%), and donation and transfer were NT\$110,994 (76.24%).

### **(3) The Change on Saving**

In 2006, the average saving was NT\$120,519 per household in this county, less than NT\$130,553 in previous year by 7.69%.

### **(4) Income Structure of Farming Family**

In 2006 the average income was NT\$818,738 per farming household in this county, more than NT\$709,200 in previous year by 15.45%. For every family's income, the farming income was NT\$135,899 (16.60%), and non-farming income was NT\$682,838 (83.40%).

## **15. OTHERS**

### **(1) Postal Service**

By end 2006 this county had 419 postal offices, less than 533 postal offices in previous year by 114 offices (-0.19%). If the offices were categorized by self-ownership and external institution, by end 2006 there were 75 self-owned offices including administrative organizations (17.90%), and 344 entrusted external institutions (82.10%).

### **(2) Electric Power**

In 2006 this county supplied power to 766,797 households, more than 748,611 households in previous year by 2.43%.

### **(3) Sightseeing**

In 2006 there were 1,996,746 person-times visiting the recreational areas in this county, less than 2,413,491 person-times in previous year by 416,745 person-times (- 17.27%).

壹、土地

I Land

1 - 1、台中縣境界

1 - 1 Boundary of Country

九十五年底

End of 2006

統計表

Statistical Tables

方位別	地點	經 緯 度				
		Longitude and Latitude				
Aspect	Location		度 Degree	分 Minute	秒 Second	
中心地點	大雅鄉 Daya Township	東經 East Longitude	120	58	00	
	大田心 Center of DaTian	北緯 North Latitude	24	17	15	
四至極位置 Four Extreme Positions	極東	和平鄉 Heping Township	東經 East Longitude	121	27	00
	Eastern Point	南湖大山東方 East of Nan Hu Mountain	北緯 North Latitude	24	22	00
	極西	龍井鄉 Longjing Township	東經 East Longitude	120	29	00
	Western Point	塗葛堀西方 West of Tu Ge Ku	北緯 North Latitude	24	12	30
	極南	霧峰鄉 Township Wufong	東經 East Longitude	120	42	00
	Southern Point	象鼻坑南方 South of Siang Bi Keng	北緯 North Latitude	24	01	10
	極北	大甲鎮 Dajia Township	東經 East Longitude	120	37	00
	Northern Point	船頭埔北方 North of Chuan Tou Pu	北緯 North Latitude	24	26	00

資料來源：本府民政局1111-01-02-2

Source: Bureau of Civil Affairs 1111-01-02-2.

1-2、已登錄土地面積

單位:公頃

年底別	公私 有別	總計	建築用地			
			合計	建物基地	雜種地	寺廟用地
End of Year	Owned By	Grand Total	Total	Building Site	Land Used For Misc. Purpose	Land for Temples and Shrines
八十六年底	合計 Total	98 044.0879	12 497.7190	6 742.7504	4 607.1284	38.0357
End of 1997	公有 Public Land	36 384.4309	6 202.8624	940.2278	4 296.7711	11.5132
	私有 Private Land	61 659.6570	6 294.8566	5 802.5226	310.3573	26.5225
八十七年底	合計 Total	98 977.7196	13 232.9273	7 179.5286	4 969.1962	40.2978
End of 1998	公有 Public Land	37 722.4173	6 576.8084	1 078.8693	4 545.2985	12.1832
	私有 Private Land	61 174.7238	6 647.4067	6 093.3090	423.6601	28.1146
	公私共有 Both public and private	80.5785	8.7122	7.3503	0.2376	—
八十八年底	合計 Total	132 405.2737	13 327.9421	7 275.9672	4 965.3513	40.2978
End of 1999	公有 Public Land	71 090.5856	6 566.6543	1 077.0680	4 535.3892	12.2247
	私有 Private Land	61 180.9181	6 709.0613	6 148.0346	429.7245	28.0731
	公私共有 Both public and private	133.7700	52.2265	50.8646	0.2376	—
八十九年底	合計 Total	166 610.3765	14 135.0822	7 626.1516	5 424.7058	40.3654
End of 2000	公有 Public Land	105 230.1907	7 299.8360	1 335.6426	5 007.6195	11.8849
	私有 Private Land	61 242.3112	6 782.3458	6 239.0292	416.7962	28.4805
	公私共有 Both public and private	137.8746	52.9004	51.4798	0.2901	—
年底別	公私 有別	總計	非都市土地			
End of Year	Owned By	Grand Total	合計	甲種建築	乙種建築用地	丙種建築用地
			Total	Type A Construction Site	Type B Construction Land	Type C Construction Land
九十年底	合計 Total	166 749.3829	68 378.1841	732.6901	1 096.5612	427.1262
End of 2001	公有 Public Land	103 626.8526	25 644.9092	62.2955	51.9163	48.7997
	私有 Private Land	62 741.9554	42 483.8958	669.3140	1 043.7049	377.5701
	公私共有 Both public and private	380.5749	249.3791	1.0806	0.9400	0.7564
九十一年底	合計 Total	166 888.9588	68 367.1142	732.6020	1 099.8556	427.6463
End of 2002	公有 Public Land	103 692.1197	25 581.2150	58.4580	50.5536	47.3135
	私有 Private Land	62 809.2356	42 539.1588	673.3007	1 047.6913	379.1739
	公私共有 Both public and private	387.6034	246.7403	0.8433	1.6107	1.1590
九十二年底	合計 Total	166 964.4367	68 532.2786	731.9702	1 107.4089	428.6922
End of 2003	公有 Public Land	103 745.9707	25 673.9512	52.7303	53.2908	45.7431
	私有 Private Land	62 798.6553	42 604.1687	678.1817	1 052.1555	381.8771
	公私共有 Both public and private	419.8108	254.1587	1.0582	1.9625	1.0720
九十三年底	合計 Total	167 169.3834	68 621.3488	730.3967	1 111.7757	428.8797
End of 2004	公有 Public Land	103 947.9444	25 701.3571	47.5765	52.6949	45.9458
	私有 Private Land	62 794.3062	42 661.1636	682.0787	1 057.1229	381.9535
	公私共有 Both public and private	427.1328	258.8281	0.7415	1.9580	0.9804

資料來源：本府地政局1112-01-01-2

1-2 Classification of Registered Land

Unit:Hectare

Land Used For Construction			直接生產用地			
鐵道用地	公園地	墳墓地	合計	水田	旱田	山林
Land for Railways Land Adm.	Park Land	Grave Yard	Total	Paddy Filed	Dry Field	Forest
67.7182	6.4727	1 035.6136	77 339.9972	31 023.9080	19 839.3659	26 296.2124
62.2562	6.4502	885.6439	25 580.2538	3 687.2977	5 943.5403	15 880.1373
5.4620	0.0225	149.9697	51 759.7434	27 336.6103	13 895.8256	10 416.0751
68.6949	18.8598	956.3500	77 901.9536	30 691.8154	20 346.6389	26 675.7186
63.2966	18.8455	858.3153	26 171.2927	3 775.5569	6 080.4137	16 236.4093
5.3983	0.0143	96.9104	51 667.7671	26 904.6975	14 217.7662	10 436.4355
—	—	1.1243	62.8938	11.5610	48.4590	2.8738
70.9281	18.8598	956.5379	111 204.7518	30 748.9929	20 342.6508	59 924.9181
64.4751	18.8455	858.6518	59 512.4682	3 867.0164	6 072.8375	49 492.9945
6.4530	0.0143	96.7618	51 621.9415	26 868.7211	14 215.6106	10 429.0498
—	—	1.1243	70.3421	13.2554	54.2027	2.8738
68.9870	19.0303	955.8421	144 783.9599	30 724.4449	20 392.3551	93 478.9939
64.6134	19.0160	861.0596	92 922.6756	3 770.0317	6 086.2427	82 986.5917
4.3736	0.0143	93.6520	51 788.6822	26 938.9161	14 251.9097	10 489.5101
—	—	1.1305	72.6021	15.4971	54.2027	2.8921
Non-Urban Land						
丁種建築用地		農牧用地	林業用地	養殖用地	鹽業用地	礦業用地
Type D Construction Land		Farming and Pasturable Land	Forestry Land	Land for Fish Culture	Land for Salt Industry	Land for Mine Industry
		768.5390	38 988.2210	12 198.5698	3.0340	—
		106.3744	6 524.2987	9 029.6210	0.4260	—
		662.1646	32 297.3795	3 144.0068	2.6080	—
		—	166.5428	24.9420	—	—
		774.5357	39 302.3179	12 329.4833	3.0340	—
		105.9235	6 495.1298	9 068.1128	0.4260	—
		668.6123	32 645.4753	3 234.6721	2.6080	—
		—	161.7128	26.6985	—	—
		788.8994	39 456.3391	12 179.4376	3.0340	—
		106.5181	6 561.4386	8 934.0031	0.4260	—
		681.7299	32 725.1460	3 218.7360	2.6080	—
		0.6513	169.7544	26.6985	—	—
		788.7834	39 647.5711	11 968.3039	3.0340	—
		101.5088	6 678.0143	8 740.7748	0.4260	—
		685.9823	32 789.9611	3 204.7470	2.6080	—
		1.2923	179.5957	22.7821	—	—

Source:Bureau of Land Administration. 1112-01-01-2.

1-2、已登錄土地面積(續一)

單位:公頃

年底別 End of Year	公私 有別 Owned By	Land Used For Direct Production					交通水利用地	
		養魚池 Piscicultural Pond	牧場 Farm	礦泉池 Miniral Spring	鹽業 Salt Industry	池沼 Reservoir	合計 Total	鐵道線路 Railway Lines
八十六年底 End of 1997	合計 Total	134.2718	10.3237	0.2020	—	35.7134	4 713.4285	261.5891
	公有 Public Land	45.2256	10.1212	0.2020	—	13.7297	3 258.0271	227.1384
	私有 Private Land	89.0462	0.2025	—	—	21.9837	1 455.4014	34.4507
八十七年底 End of 1998	合計 Total	134.8054	15.5289	0.2020	—	37.2444	5 096.5588	267.4315
	公有 Public Land	45.2545	15.3264	0.2020	—	18.1299	3 543.3907	232.1392
	私有 Private Land	89.5509	0.2025	—	—	19.1145	1 548.9601	35.1548
	公私共有 Both public and private	—	—	—	—	—	4.2080	0.1375
八十八年底 End of 1999	合計 Total	134.7861	15.9575	0.2020	—	37.2444	5 124.3908	267.0137
	公有 Public Land	45.5431	15.7550	0.2020	—	18.1197	3 576.0753	232.9130
	私有 Private Land	89.2430	0.2025	—	—	19.1145	1 543.4749	33.9632
	公私共有 Both public and private	—	—	—	—	0.0102	4.8406	0.1375
八十九年底 End of 2000	合計 Total	134.8152	15.9575	0.2020	—	37.1913	5 167.9720	269.7345
	公有 Public Land	45.6552	15.7550	0.2020	—	18.1973	3 560.5856	235.6627
	私有 Private Land	89.1600	0.2025	—	—	18.9838	1 601.4415	33.9343
	公私共有 Both public and private	—	—	—	—	0.0102	5.9449	0.1375
年底別 End of Year	公私 有別 Owned By	非都市土地					遊憩用地 Recreation Land	古蹟保存用地 Land for Recreational use
		窯業用地 Land for Kilm Industry	交通用地 Communication and Transposition Land	水利用地 Land for Irrigation & Drainage				
九十年底 End of 2001	合計 Total	0.2308	1 320.9221	1 442.8676	510.1519	—	—	
	公有 Public Land	—	1 068.2449	630.6764	206.9049	—	—	
	私有 Private Land	0.2308	241.2438	791.5581	303.2470	—	—	
	公私共有 Both public and private	—	11.4334	20.6331	—	—	—	
九十一年底 End of 2002	合計 Total	0.2308	1 355.4097	1 450.5584	513.4449	—	—	
	公有 Public Land	—	1 109.2964	641.2136	206.8943	—	—	
	私有 Private Land	0.2308	238.8923	784.6582	306.5506	—	—	
	公私共有 Both public and private	—	7.2210	24.6866	—	—	—	
九十二年底 End of 2003	合計 Total	0.2308	1 395.1473	1 513.3416	514.9988	—	—	
	公有 Public Land	—	1 163.8562	718.5140	208.4913	—	—	
	私有 Private Land	0.2308	224.5036	771.3348	306.5075	—	—	
	公私共有 Both public and private	—	6.7875	23.4927	—	—	—	
九十三年底 End of 2003	合計 Total	0.2308	1 413.2763	1 582.1221	518.8409	—	—	
	公有 Public Land	—	1 182.7433	795.6933	212.1898	—	—	
	私有 Private Land	0.2308	223.6498	765.6649	306.6512	—	—	
	公私共有 Both public and private	—	6.8832	20.7640	—	—	—	

1-2 Classification of Registered Land(Cont.1)

Unit:Hectare

Land Used For Communication and Conservancy				其它 Others		
道路 Road and Highway	灌溉水路 Irrigation Water Ways	溜圳地 Pond	溝渠 Drainage	合計 Total	堤坊 Dike Land	原野 Wild Land
1 966.1492	2 220.1824	12.8643	252.6435	3 492.9432	174.2750	3 318.6682
1 655.3935	1 173.6876	7.7797	194.0279	1 343.2876	113.8947	1 229.3929
310.7557	1 046.4948	5.0846	58.6156	2 149.6556	60.3803	2 089.2753
2 233.2257	2 322.4875	14.1904	259.2237	2 746.2799	226.8101	2 519.4698
1 927.2338	1 178.5630	4.6296	200.8251	1 430.9255	161.9213	1 269.0042
302.3486	1 143.4973	9.5608	58.3986	1 310.5899	64.8888	1 245.7011
3.6433	0.4272	—	—	4.7645	—	4.7645
2 259.0247	2 324.9163	14.1904	259.2457	2 748.1890	226.8101	2 521.3789
1 952.7883	1 184.6362	4.6296	201.1082	1 435.3878	161.9213	1 273.4665
301.9605	1 139.8529	9.5608	58.1375	1 306.4404	64.8888	1 241.5516
4.2759	0.4272	—	—	6.3608	—	6.3608
2 297.8706	2 327.7931	14.2266	258.3472	2 523.3624	229.6189	2 293.7435
1 994.2011	1 124.8776	4.6658	201.1784	1 447.0935	163.5761	1 283.5174
298.2893	1 202.4883	9.5608	57.1688	1 069.8417	66.0428	1 003.7989
5.3802	0.4272	—	—	6.4272	—	6.4272
Non-Urban Land						都市土地 Urban Land
生態保護用地 Ecological Conservation Land	國土保安用地 Protection and Conservation Land	墳墓用地 Land For Cemetery	特定目的事業用地 Special Enterprise Land	暫未編定用地 Not-Specified Land	其他 Others	
—	1 798.1545	782.5866	4 293.2569	3 506.9473	500.5571	98 371.1988
—	1 723.0063	705.8869	3 805.7363	1 187.8168	488.5307	77 981.9434
—	74.8112	74.7112	484.5565	2 301.3693	12.0264	20 258.0596
—	0.3370	1.9885	2.9641	17.7612	—	131.1958
—	1 799.2115	779.8868	4 307.2465	2 980.5422	500.5571	98 521.8446
—	1 722.4230	703.0616	3 811.8745	1 067.6192	488.5307	78 110.9047
—	76.4515	74.7080	492.3931	1 895.5477	12.0264	20 270.0768
—	0.3370	2.1172	2.9789	17.3754	—	140.8631
—	1 802.6114	779.4433	4 346.8635	2 972.3661	500.5571	98 432.1581
—	1 722.5667	702.6464	3 829.5505	1 080.8744	488.5307	78 072.0194
—	79.7077	74.6797	514.4610	1 874.1163	12.0264	20 194.4866
—	0.3370	2.1172	2.8520	17.3754	—	165.6521
—	1 842.1087	779.7537	4 329.9657	2 960.8354	500.5571	98 548.0346
—	1 747.1539	702.8787	3 820.2881	1 079.1942	488.5307	78 246.5873
—	94.6177	73.6108	506.8256	1 864.2635	12.0264	20 133.1426
—	0.3370	3.2643	2.8520	17.3777	—	168.3047

1-2、已登錄土地面積(續二)

單位:公頃

年底別及 鄉鎮市別	公私 有別	總計 Grand Tatol	非都市土地			
			合計 Total	甲種建築 Type A Construction Site	乙種建築用地 Type B Construction Land	丙種建築用地 Type C Construction Land
九十四年底 End of 2005	合計 Total	167 195.5428	68 708.4657	730.3396	1 115.2018	430.0211
	公有 Public Land	103 969.5382	25 756.5573	45.5266	51.1711	45.4400
	私有 Private Land	62 776.9023	42 684.2524	683.9622	1 062.0766	382.5165
	公私共有 Both public and private	449.1023	267.6560	0.8509	1.9541	2.0645
九十五年底 End of 2006	合計 Total	167 408.2228	68 773.0872	730.6648	1 113.3329	428.8497
	公有 Public Land	104 254.5907	25 844.8497	45.5894	51.4966	44.9619
	私有 Private Land	62 701.6126	42 658.4640	684.1688	1 058.3076	381.7755
	公私共有 Both public and private	452.0195	269.7735	0.9067	3.5287	2.1123
豐原市 Fongyuan City	合計 Total	3 852.7850	1 847.9512	16.2720	16.3225	28.1960
	公有 Public Land	631.2834	168.2945	0.3630	0.1067	0.9489
	私有 Private Land	3 208.8713	1 676.8287	15.9089	16.2158	26.8247
	公私共有 Both public and private	12.6302	2.8280	—	—	0.4224
大里市 Dali City	合計 Total	2 696.3874	1 712.6030	34.4955	187.0901	1.4686
	公有 Public Land	705.1536	384.3643	1.2333	4.8275	—
	私有 Private Land	1 967.0607	1 312.8132	33.2623	182.2447	1.4686
	公私共有 Both public and private	24.1732	15.4255	—	0.0179	—
太平市 Taiping City	合計 Total	8 800.6441	7 771.1705	11.4129	188.8254	71.2807
	公有 Public Land	3 131.5682	2 932.4993	0.5077	6.0140	0.5551
	私有 Private Land	5 649.3315	4 828.9939	10.9052	181.1743	69.5891
	公私共有 Both public and private	19.7443	9.6772	—	1.6371	1.1365
東勢鎮 Dongshih Township	合計 Total	9 315.3470	7 903.7655	23.5681	22.0027	49.6309
	公有 Public Land	2 720.1774	2 099.0267	5.3335	0.1918	5.7607
	私有 Private Land	6 589.3364	5 801.9438	18.2346	21.8109	43.8554
	公私共有 Both public and private	5.8331	2.7950	—	—	0.0148
大甲鎮 Dajia Township	合計 Total	4 821.1200	3 656.6821	95.5367	28.6309	—
	公有 Public Land	1 515.1874	1 142.2386	9.5291	0.3314	—
	私有 Private Land	3 273.8015	2 496.2587	85.8215	28.2607	—
	公私共有 Both public and private	32.1311	18.1848	0.1861	0.0388	—
清水鎮 Cingshuei Township	合計 Total	6 523.4817	1 376.9528	0.0427	13.1674	13.7879
	公有 Public Land	3 318.0810	828.0429	—	0.0738	0.0124
	私有 Private Land	3 175.4820	548.9004	0.0427	13.0936	13.7660
	公私共有 Both public and private	29.9187	0.0095	—	—	0.0095

說明:1.本表自民國89年度起增加公私共有。

2.自民國90年度起修訂統計欄位項目。

1-2 Classification of Registered Land(Cont.2)

Unit:Hectare

Non-Urban Land					
丁種建築用地 Type D Construction Land	農牧用地 Farming and Pasturable Land	林業用地 Forestry Land	養殖用地 Land for Fish Culture	鹽業用地 Land for Salt Industry	礦業用地 Land for Mine Indutry
798.3041	39 970.7806	11 792.4402	3.0340	—	17.4374
101.4018	6 837.4942	8 619.8668	0.4260	—	7.7249
695.6100	32 947.7434	3 151.9366	2.6080	—	9.7125
1.2923	185.5431	20.6368	—	—	—
803.1129	40 139.3275	11 752.3371	3.0340	—	19.1010
101.2807	6 966.3168	8 471.2391	0.4260	—	8.5221
700.5399	32 980.4627	3 260.9582	2.6080	—	10.5789
1.2923	192.5479	20.1398	—	—	—
10.9375	1 221.0891	431.3863	—	—	—
0.2117	8.6142	57.6061	—	—	—
10.7258	1 210.1172	373.7802	—	—	—
—	2.3577	—	—	—	—
109.1706	931.7517	20.2066	0.0211	—	0.4145
17.3278	76.1965	—	—	—	—
91.8428	851.3529	20.2066	0.0211	—	0.4145
—	4.2022	—	—	—	—
62.9196	3 713.6750	2 425.4347	0.2075	—	—
7.5587	593.0110	1 310.7463	—	—	—
55.3609	3 117.4654	1 113.7671	0.2075	—	—
—	3.1986	0.9213	—	—	—
4.5477	5 290.9682	1 712.9693	0.1775	—	0.3862
—	552.7366	1 168.2132	—	—	0.3862
4.5477	4 735.4521	544.7561	0.1775	—	—
—	2.7795	—	—	—	—
261.2869	2 830.3216	0.1490	—	—	2.8789
73.4880	715.2216	—	—	—	—
187.7989	2 101.4978	0.1490	—	—	2.8789
—	13.6022	—	—	—	—
12.9644	560.9336	0.0733	—	—	0.5883
—	57.8992	0.0733	—	—	—
12.9644	503.0344	—	—	—	0.5883
—	—	—	—	—	—

1-2、已登錄土地面積(續三)

單位:公頃

年底別及 鄉鎮市別 End of Year & District	公私 有別 Owned By	總計 Grand Tatol	非都市土地			
			合計 Total	甲種建築 Type A Construction Site	乙種建築用地 Type B Construction Land	丙種建築用地 Type C Construction Land
沙鹿鎮	合計 Total	4 007.0907	815.6276	—	34.6427	6.3122
Shalu Township	公有 Public Land	1 322.7505	581.4036	—	3.0229	—
	私有 Private Land	2 631.5135	234.2136	—	31.6094	6.3122
	公私共有 Both public and private	52.8267	0.0104	—	0.0104	—
梧棲鎮	合計 Total	2 788.4989	—	—	—	—
Wuci Township	公有 Public Land	1 588.5518	—	—	—	—
	私有 Private Land	1 187.3709	—	—	—	—
	公私共有 Both public and private	12.5762	—	—	—	—
后里鄉	合計 Total	4 695.1894	4 028.8934	95.9184	24.2191	19.1331
Houli Township	公有 Public Land	931.7012	775.8786	4.8519	0.3249	0.6764
	私有 Private Land	3 756.6113	3 250.1317	91.0665	23.8942	18.4567
	公私共有 Both public and private	6.8769	2.8831	—	—	—
神岡鄉	合計 Total	3 213.4020	1 774.9842	55.0682	16.6384	0.0921
Shengang Township	公有 Public Land	823.8446	652.3120	0.5688	0.0172	—
	私有 Private Land	2 383.4466	1 119.4249	54.4994	16.6212	0.0921
	公私共有 Both public and private	6.1108	3.2473	—	—	—
潭子鄉	合計 Total	2 557.9906	1 124.6230	16.2415	12.5414	11.8248
Tanzih Township	公有 Public Land	358.2809	111.0590	0.3596	0.1707	0.1473
	私有 Private Land	2 195.8179	1 013.5597	15.8819	12.3707	11.6775
	公私共有 Both public and private	3.8917	0.0043	—	—	—
大雅鄉	合計 Total	3 178.3739	2 053.7111	67.3318	39.8245	9.7173
Daya Township	公有 Public Land	723.2107	555.2139	1.6739	2.9333	1.9242
	私有 Private Land	2 450.3603	1 498.2334	65.6579	36.8013	7.7931
	公私共有 Both public and private	4.8029	0.2638	—	0.0899	—
新社鄉	合計 Total	7 276.8068	7 042.3176	33.7119	76.1591	37.4806
Sinshe Township	公有 Public Land	3 387.5797	3 325.9716	3.5644	8.9303	12.6203
	私有 Private Land	3 884.1564	3 713.2025	30.1476	67.1902	24.6990
	公私共有 Both public and private	5.0707	3.1436	—	0.0386	0.1612

1-2 Classification of Registered Land(Cont.3)

Unit:Hectare

Non-Urban Land					
丁種建築用地 Type D Construction Land	農牧用地 Farming and Pasturable Land	林業用地 Forestry Land	養殖用地 Land for Fish Culture	鹽業用地 Land for Salt Industry	礦業用地 Land for Mine Indutry
3.2740	194.6377	2.0507	—	—	—
—	4.7994	1.7259	—	—	—
3.2740	189.8383	0.3248	—	—	—
—	—	—	—	—	—
—	—	—	—	—	—
—	—	—	—	—	—
41.2967	2 940.6504	140.2425	0.0373	—	2.9826
0.1647	256.5569	93.3257	—	—	2.1162
41.1320	2 681.4565	46.9168	0.0373	—	0.8664
—	2.6370	—	—	—	—
31.6470	1 112.6743	—	—	—	4.8319
—	164.5394	—	—	—	2.7021
31.6470	945.7555	—	—	—	2.1298
—	2.3794	—	—	—	—
16.9451	713.3987	188.6819	—	—	—
0.0852	36.8384	3.2252	—	—	—
16.8599	676.5560	185.4567	—	—	—
—	0.0043	—	—	—	—
20.2047	1 216.4158	0.5526	—	—	—
0.2017	58.8994	0.5526	—	—	—
20.0030	1 157.4246	—	—	—	—
—	0.0917	—	—	—	—
6.2172	4 021.1967	1 808.0942	2.2298	—	—
—	636.0435	1 721.1702	0.1862	—	—
6.2172	3 384.4894	86.9240	2.0436	—	—
—	0.6639	—	—	—	—

1-2、已登錄土地面積(續四)

單位:公頃

年底別及 鄉鎮市別 End of Year & District	公私 有別 Owned By	總計 Grand Total	非都市土地			
			合計 Total	甲種建築 Type A Construction Site	乙種建築用地 Type B Construction Land	丙種建築用地 Type C Construction Land
石岡鄉 Shihgang Township	合計 Total	1 502.9072	1 092.9347	26.9163	9.9668	12.0347
	公有 Public Land	218.0122	107.6557	0.5440	1.4602	0.7489
	私有 Private Land	1 284.0081	985.1189	26.3706	8.5061	11.2858
	公私共有 Both public and private	0.8869	0.1601	0.0017	0.0005	—
外埔鄉 Waipu Township	合計 Total	3 591.1977	3 411.1346	76.7183	69.1556	18.6248
	公有 Public Land	637.2078	562.2584	5.1543	1.4721	0.6197
	私有 Private Land	2 889.0676	2 784.7075	71.3097	66.8267	18.0051
	公私共有 Both public and private	64.9222	64.1688	0.2544	0.8568	—
大安鄉 Da-an Township	合計 Total	2 499.6096	2 288.2023	49.8369	40.2938	—
	公有 Public Land	305.4239	269.8587	0.9176	0.9705	—
	私有 Private Land	2 187.3673	2 011.6432	48.6807	39.3233	—
	公私共有 Both public and private	6.8183	6.7004	0.2386	—	—
烏日鄉 Wuri Township	合計 Total	3 451.7543	2 137.3833	42.5642	55.7988	36.9567
	公有 Public Land	1 150.5577	446.8188	3.2065	1.5076	—
	私有 Private Land	2 292.6055	1 687.4504	39.3577	54.2518	36.9567
	公私共有 Both public and private	8.5911	3.1142	—	0.0394	—
大肚鄉 Dadu Township	合計 Total	2 975.1813	1 582.2976	1.5122	59.8797	9.5901
	公有 Public Land	1 278.4378	915.2417	0.1686	1.1061	0.1228
	私有 Private Land	1 690.7898	665.0407	1.3436	58.4945	9.4673
	公私共有 Both public and private	5.9537	2.0152	—	0.2790	—
龍井鄉 Longjing Township	合計 Total	4 527.6955	276.3053	—	96.9746	19.0606
	公有 Public Land	1 572.8935	22.0871	—	4.1173	0.0666
	私有 Private Land	2 945.0926	252.4650	—	92.8573	18.9669
	公私共有 Both public and private	9.7093	1.7531	—	—	0.0271
霧峰鄉 Wufong Township	合計 Total	8 286.2966	7 882.8054	78.4067	106.1288	61.9200
	公有 Public Land	2 566.7089	2 403.8224	3.5941	2.2633	3.2108
	私有 Private Land	5 681.6399	5 441.2880	74.6567	103.6523	58.6844
	公私共有 Both public and private	37.9478	37.6950	0.1559	0.2132	0.0249
和平鄉 Heping Township	合計 Total	76 846.4635	8 992.7419	5.1105	15.0708	21.7386
	公有 Public Land	75 367.9785	7 560.8019	4.0191	11.6550	17.5478
	私有 Private Land	1 377.8814	1 336.2458	1.0213	3.1088	3.8748
	公私共有 Both public and private	100.6036	95.6943	0.0701	0.3070	0.3160

1-2 Classification of Registered Land(Cont.4)

Unit:Hectare

Non-Urban Land					
丁種建築用地 Type D Construction Land	農牧用地 Farming and Pasturable Land	林業用地 Forestry Land	養殖用地 Land for Fish Culture	鹽業用地 Land for Salt Industry	礦業用地 Land for Mine Industry
1.8597	667.2377	184.8182	—	—	2.4377
0.0002	49.7886	0.0244	—	—	2.1910
1.8595	617.4428	184.7938	—	—	0.2466
—	0.0063	—	—	—	—
58.4298	2 718.4649	71.5282	0.1210	—	0.8656
0.0109	280.1049	3.3778	—	—	0.8656
57.1266	2 377.5455	68.0446	0.1210	—	—
1.2923	60.8145	0.1058	—	—	—
8.9340	1 863.4916	—	—	—	1.1758
—	62.0218	—	—	—	—
8.9340	1 795.5094	—	—	—	1.1758
—	5.9604	—	—	—	—
27.0326	1 428.0591	0.8521	—	—	1.7530
1.2926	41.7118	0.8521	—	—	0.2610
25.7400	1 385.3052	—	—	—	1.4920
—	1.0420	—	—	—	—
63.5762	458.5608	69.8926	—	—	—
—	20.2624	22.1247	—	—	—
63.5762	436.8248	47.7680	—	—	—
—	1.4736	—	—	—	—
2.9326	125.0861	0.8057	—	—	—
0.0051	0.1024	0.1297	—	—	—
2.9274	124.1748	0.6760	—	—	—
—	0.8089	—	—	—	—
58.9365	4 558.7296	1 113.1233	—	—	0.7866
0.9340	617.9311	606.4688	—	—	—
58.0025	3 925.2372	506.6545	—	—	0.7866
—	15.5614	—	—	—	—
—	3 571.9850	3 581.4759	0.2398	—	—
—	2 733.0375	3 481.6231	0.2398	—	—
—	763.9831	80.7401	—	—	—
—	74.9644	19.1127	—	—	—



1-2、已登錄土地面積（續五）

單位:公頃

年底別及 鄉鎮市別 End of Year & District	公私 有別 Owned By	非都市土地				
		窯業用地 Land for Kilm Industry	交通用地 Communication and Transposition Land	水利用地 Land for Irrigation & Drainage	遊憩用地 Recreation Land	古蹟保存用地 Land for Recreational use
九十四年底 End of 2005	合計 Total	0.2308	1 426.5839	1 624.6526	521.5219	—
	公有 Public Land	—	1 192.7373	849.9480	215.7463	—
	私有 Private Land	0.2308	227.4625	749.6411	305.7756	—
	公私共有 Both public and private	—	6.3841	25.0635	—	—
九十五年底 End of 2006	合計 Total	0.2308	1 454.6692	1 637.9863	524.3342	—
	公有 Public Land	—	1 225.2337	890.5538	218.9386	—
	私有 Private Land	0.2308	223.0837	728.5822	305.3956	—
	公私共有 Both public and private	—	6.3518	18.8503	—	—
豐原市 Dali City	合計 Total	—	27.5840	16.3861	30.5048	—
	公有 Public Land	—	20.8258	11.8242	24.7269	—
	私有 Private Land	—	6.7567	4.5619	5.7779	—
	公私共有 Both public and private	—	0.0015	—	—	—
大里市 Dali City	合計 Total	—	57.1792	162.3785	3.6827	—
	公有 Public Land	—	40.1353	132.7458	3.3736	—
	私有 Private Land	—	16.8980	21.0930	0.3091	—
	公私共有 Both public and private	—	0.1459	8.5397	—	—
太平市 Taiping City	合計 Total	—	86.2449	104.4984	39.1679	—
	公有 Public Land	—	66.0760	100.8754	5.5753	—
	私有 Private Land	—	19.7616	2.5706	33.5926	—
	公私共有 Both public and private	—	0.4073	1.0523	—	—
東勢鎮 Dongshih Township	合計 Total	—	32.3309	48.9543	2.2280	—
	公有 Public Land	—	27.8212	33.2209	0.1996	—
	私有 Private Land	—	4.5090	15.7334	2.0284	—
	公私共有 Both public and private	—	0.0007	—	—	—
大甲鎮 Dajia Township	合計 Total	—	121.2610	192.2755	0.5527	—
	公有 Public Land	—	101.1261	129.3607	0.3412	—
	私有 Private Land	—	17.5309	61.4542	0.2115	—
	公私共有 Both public and private	—	2.6040	1.4605	—	—
清水鎮 Cingshuei Township	合計 Total	—	42.4662	28.2876	—	—
	公有 Public Land	—	41.9866	28.2730	—	—
	私有 Private Land	—	0.4796	0.0146	—	—
	公私共有 Both public and private	—	—	—	—	—

1-2 Classification of Registered Land(Cont.5)

Unit:Hectare

生態保護用地 Ecological Conservation Land	國土保安用地 Protection and Conservation Land	墳墓用地 Land For Cemetery	特定目的事業用 地 Special Enterprise Land	暫未編定用地 Not-Specified Land	其他 Others	都市土地 Urban Land
						Urban Land
—	1 816.3760	780.7204	4 333.7508	2 846.4306	500.6399	98 487.0771
—	1 718.8105	703.8531	3 834.8876	1 042.9096	488.6135	78 212.9809
—	97.2285	73.6030	496.0119	1 786.1069	12.0264	20 092.6499
—	0.3370	3.2643	2.8513	17.4141	—	181.4463
—	1 822.0905	780.6446	4 337.8561	2 724.8758	500.6399	98 635.1356
—	1 722.0865	703.9505	3 822.0681	1 075.4725	496.7135	78 409.7411
—	99.6671	73.2529	512.9366	1 631.9892	3.9264	20 043.1486
—	0.3370	3.4412	2.8513	17.4141	—	182.2459
—	0.2542	28.6179	10.5769	9.8239	—	2 004.8337
—	—	28.1097	5.3129	9.6445	—	462.9889
—	0.2542	0.4618	5.2641	0.1794	—	1 532.0427
—	—	0.0464	—	—	—	9.8022
—	0.9263	12.6707	157.0244	34.1225	—	983.7844
—	0.2694	7.7003	100.5549	—	—	320.7892
—	0.6569	4.9704	53.9497	34.1225	—	654.2475
—	—	—	2.5197	—	—	8.7477
—	576.0716	24.9960	199.2933	267.1425	—	1 029.4736
—	570.8705	16.6798	138.4799	115.5495	—	199.0689
—	5.2010	6.9921	60.8134	151.5930	—	820.3377
—	—	1.3241	—	—	—	10.0671
—	0.0763	80.4292	140.6632	494.8330	—	1 411.5815
—	0.0763	73.5784	113.3630	118.1453	—	621.1507
—	—	6.8508	27.3002	376.6877	—	787.3926
—	—	—	—	—	—	3.0381
—	14.2909	31.1858	74.2570	4.0552	—	1 164.4379
—	14.2909	28.8053	66.2342	3.5098	—	372.9488
—	—	2.2519	7.8582	0.5454	—	777.5427
—	—	0.1287	0.1646	—	—	13.9463
—	0.8228	7.2916	696.3253	0.2017	—	5 146.5289
—	0.5587	6.3167	692.8492	—	—	2 490.0381
—	0.2641	0.9749	3.4761	0.2017	—	2 626.5816
—	—	—	—	—	—	29.9092

1-2、已登錄土地面積（續六）

單位:公頃

年底別及 鄉鎮市別 End of Year & District	公私 有別 Owned By	非都市土地				
		窯業用地 Land for Kilm Industry	交通用地 Communication and Transposition Land	水利用地 Land for Irrigation & Drainage	遊憩用地 Recreation Land	古蹟保存用地 Land for Recreational use
沙鹿鎮	合計 Total	—	3.9170	—	—	—
Shalu Township	公有 Public Land	—	2.9622	—	—	—
	私有 Private Land	—	0.9548	—	—	—
	公私共有 Both public and private	—	—	—	—	—
梧棲鎮	合計 Total	—	—	—	—	—
Wuci Township	公有 Public Land	—	—	—	—	—
	私有 Private Land	—	—	—	—	—
	公私共有 Both public and private	—	—	—	—	—
后里鄉	合計 Total	0.2308	181.1500	125.4134	108.0533	—
Houli Township	公有 Public Land	—	132.3882	36.1446	0.0829	—
	私有 Private Land	0.2308	48.6697	89.1151	107.9704	—
	公私共有 Both public and private	—	0.0921	0.1537	—	—
神岡鄉	合計 Total	—	116.5263	83.7334	1.0742	—
Shengang Township	公有 Public Land	—	110.6008	29.8853	1.0742	—
	私有 Private Land	—	5.9255	53.8442	—	—
	公私共有 Both public and private	—	—	0.0039	—	—
潭子鄉	合計 Total	—	18.1486	33.7853	0.9952	—
Tanzih Township	公有 Public Land	—	11.9363	12.8704	0.6164	—
	私有 Private Land	—	6.2123	20.9148	0.3788	—
	公私共有 Both public and private	—	—	—	—	—
大雅鄉	合計 Total	—	59.7536	137.5326	61.3978	—
Daya Township	公有 Public Land	—	54.1732	15.4302	3.3080	—
	私有 Private Land	—	5.4982	122.1024	58.0898	—
	公私共有 Both public and private	—	0.0822	—	—	—
新社鄉	合計 Total	—	41.2001	62.0558	3.0943	—
Sinshe Township	公有 Public Land	—	30.3099	54.5848	1.3429	—
	私有 Private Land	—	10.8902	6.6443	1.7514	—
	公私共有 Both public and private	—	—	0.8267	—	—

1-2 Classification of Registered Land(Cont.6)

Unit:Hectare

生態保護用地 Ecological Conservation Land	國土保安用地 Protection and Conservation Land	墳墓用地 Land For Cemetery	特定目的事業用 地 Special Enterprise Land	暫未編定用地 Not-Specified Land	其他 Others	都市土地
						Urban Land
—	0.1311	1.6362	568.9931	0.0329	—	3 191.4631
—	—	1.5712	567.3220	—	—	741.3469
—	0.1311	0.0650	1.6711	0.0329	—	2 397.2999
—	—	—	—	—	—	52.8163
—	—	—	—	—	—	2 788.4989
—	—	—	—	—	—	1 588.5518
—	—	—	—	—	—	1 187.3709
—	—	—	—	—	—	12.5762
—	64.9467	44.1555	237.9829	2.4807	—	666.2960
—	4.0051	42.6213	200.1391	2.4807	—	155.8226
—	60.9416	1.5342	37.8435	—	—	506.4795
—	—	—	0.0003	—	—	3.9938
—	2.4764	19.6439	330.5780	—	—	1 438.4178
—	2.1542	18.6456	322.1243	—	—	171.5327
—	0.3222	0.1343	8.4537	—	—	1 264.0217
—	—	0.8640	—	—	—	2.8635
—	20.3189	21.8581	69.6525	0.2310	—	1 433.3676
—	0.1009	18.1266	26.4380	0.1439	—	247.2220
—	20.2180	3.7315	43.2145	0.0871	—	1 182.2582
—	—	—	—	—	—	3.8874
—	0.0946	32.9477	407.7308	0.2074	—	1 124.6628
—	—	17.6876	398.4298	—	—	167.9967
—	0.0946	15.2601	9.3010	0.2074	—	952.1269
—	—	—	—	—	—	4.5391
—	119.4185	23.6126	346.7695	461.0773	—	234.4892
—	119.4185	18.6122	338.9489	380.2395	—	61.6081
—	—	5.0005	7.8206	79.3845	—	170.9539
—	—	—	—	1.4532	—	1.9271

1-2、已登錄土地面積（續完）

單位:公頃

年底別及 鄉鎮市別 End of Year & District	公私 有別 Owned By	非都市土地				
		窯業用地 Land for Kilm Industry	交通用地 Communication and Transposition Land	水利用地 Land for Irrigation & Drainage	遊憩用地 Recreation Land	古蹟保存用地 Land for Recreational use
石岡鄉 Shihgang Township	合計 Total	—	11.6752	21.8412	1.1291	—
	公有 Public Land	—	10.1902	12.3093	0.4333	—
	私有 Private Land	—	1.3335	9.5319	0.6958	—
	公私共有 Both public and private	—	0.1516	—	—	—
外埔鄉 Waipu Township	合計 Total	—	116.2261	116.8454	6.7100	—
	公有 Public Land	—	93.6437	39.0359	—	—
	私有 Private Land	—	21.9728	77.6147	6.7100	—
	公私共有 Both public and private	—	0.6097	0.1948	—	—
大安鄉 Da-an Township	合計 Total	—	78.3688	171.8393	12.5120	—
	公有 Public Land	—	69.6211	70.8500	11.7253	—
	私有 Private Land	—	8.2628	100.9728	0.7867	—
	公私共有 Both public and private	—	0.4849	0.0165	—	—
烏日鄉 Wuri Township	合計 Total	—	92.0555	117.5760	0.9907	—
	公有 Public Land	—	89.1471	52.2703	0.1174	—
	私有 Private Land	—	2.6947	64.6933	0.8733	—
	公私共有 Both public and private	—	0.2137	0.6124	—	—
大肚鄉 Dadu Township	合計 Total	—	42.2417	43.4803	—	—
	公有 Public Land	—	34.5802	29.0023	—	—
	私有 Private Land	—	7.3989	14.4780	—	—
	公私共有 Both public and private	—	0.2626	—	—	—
龍井鄉 Longjing Township	合計 Total	—	24.7011	0.1092	0.4315	—
	公有 Public Land	—	12.1448	0.1092	—	—
	私有 Private Land	—	11.6755	—	0.4315	—
	公私共有 Both public and private	—	0.8808	—	—	—
霧峰鄉 Wufong Township	合計 Total	—	171.2192	167.1545	85.8562	—
	公有 Public Land	—	149.5227	97.9408	0.2097	—
	私有 Private Land	—	21.6071	63.2241	85.6465	—
	公私共有 Both public and private	—	0.0894	5.9897	—	—
和平鄉 Heping Township	合計 Total	—	130.4197	3.8393	165.9536	—
	公有 Public Land	—	126.0423	3.8205	165.8118	—
	私有 Private Land	—	4.0520	0.0188	0.1418	—
	公私共有 Both public and private	—	0.3254	—	—	—

1-2 Classification of Registered Land(Cont.End)

Unit:Hectare

生態保護用地 Ecological Conservation Land	國土保安用地 Protection and Conservation Land	墳墓用地 Land For Cemetery	特定目的事業用 地 Special Enterprise Land	暫未編定用地 Not-Specified Land	其他 Others	都市土地
						Urban Land
—	—	11.9655	7.8311	133.2217	—	409.9725
—	—	10.7758	5.7595	13.4302	—	110.3565
—	—	1.1896	2.0715	119.7915	—	298.8892
—	—	—	—	—	—	0.7268
—	37.2836	30.8101	33.9875	55.3636	—	180.0631
—	35.9234	29.0885	22.0587	50.9029	—	74.9494
—	1.3602	1.7216	11.8884	4.4607	—	104.3602
—	—	—	0.0405	—	—	0.7534
—	11.0885	28.3931	22.2684	—	—	211.4072
—	11.0885	27.4099	15.2539	—	—	35.5652
—	—	0.9832	7.0145	—	—	175.7241
—	—	—	—	—	—	0.1180
—	2.1407	31.1601	247.0620	53.3818	—	1 314.3710
—	1.9791	29.5952	223.4161	1.4619	—	703.7389
—	0.1616	0.4867	23.5197	51.9176	—	605.1551
—	—	1.0781	0.1262	0.0023	—	5.4769
—	225.7614	301.3814	262.5556	43.8657	—	1 392.8838
—	225.4985	289.4345	259.0074	33.9341	—	363.1961
—	0.2629	11.9469	3.5482	9.9316	—	1 025.7491
—	—	—	—	—	—	3.9385
—	—	2.1656	3.8850	0.1534	—	4 251.3902
—	—	2.1656	3.2264	0.0201	—	1 550.8064
—	—	—	0.6585	0.0970	—	2 692.6276
—	—	—	—	0.0364	—	7.9562
—	604.3763	31.9445	312.6721	531.5510	—	403.4913
—	594.6996	23.2471	202.4954	101.3050	—	162.8866
—	9.6767	8.6974	110.1766	414.5854	—	240.3519
—	—	—	—	15.6605	—	0.2528
—	141.6118	13.7791	207.7475	633.1304	500.6399	67 853.7215
—	141.1528	13.7791	120.6545	244.7050	496.7135	67 807.1766
—	0.1220	—	87.0930	388.1637	3.9264	41.6356
—	0.3370	—	—	0.2617	—	4.9093

1 - 3、實施三七五減租後佃農購買耕地面積與戶數

年別及鄉鎮市別 End of Year & District	面積 (公 頃)	
	合 計 Total	田 Paddy Field
八十六年 1997	1.4731	1.4731
八十七年 1998	2.8871	2.5057
八十八年 1999	5.3254	4.2382
八十九年 2000	0.6886	0.6886
九十年 2001	0.6153	0.4393
九十一年 2002	—	—
九十二年 2003	0.1382	0.1382
九十三年 2004	—	—
九十四年 2005	—	—
九十五年 2006	0.5527	0.5527
豐原市 Fongyuan City	—	—
大里市 Dali City	—	—
太平市 Taiping City	—	—
東勢鎮 Dongshih Township	—	—
大甲鎮 Dajia Township	—	—
清水鎮 Cingshuei Township	—	—
沙鹿鎮 Shalu Township	—	—
梧棲鎮 Wuci Township	—	—
后里鄉 Houli Township	—	—
神岡鄉 Shengang Township	—	—
潭子鄉 Tanzih Township	—	—
大雅鄉 Daya Township	—	—
新社鄉 Sinshe Township	—	—
石岡鄉 Shihgang Township	—	—
外埔鄉 Waipu Township	—	—
大安鄉 Da-an Township	—	—
烏日鄉 Wurih Township	—	—
大肚鄉 Dadu Township	—	—
龍井鄉 Longjing Township	0.2910	0.2910
霧峰鄉 Wufong Township	0.0622	0.0622
和平鄉 Heping Township	—	—

資料來源：本府地政局1112-02-07-2

1 - 3 The Area of Farmland Purchased ByAfter Implementing The Policy Tenants And The Corresponding Families " The Farm Rental Reduction to 37.5%"

Area (Hectare)		戶 數 (戶)
旱 Paddy Field	其他 Others	Families (Households)
—	—	5
0.38	—	8
1.0872	—	13
—	—	2
0.1760	—	3
—	—	—
—	—	1
—	—	—
—	—	—
—	—	2
—	—	—
—	—	—
—	—	—
—	—	—
—	—	—
—	—	—
—	—	—
—	—	—
—	—	—
—	—	—
—	—	—
—	—	—
—	—	—
—	—	—
—	—	—
—	—	—
—	—	—
—	—	1
—	—	1
—	—	—

Source :Bureau of Land Administration 1112-02-07-2.

1-4、實施三七五減租成果

年 底 別 及 鄉 鎮 市 別	佃農戶數 (戶)	土地筆數 (筆)	租約件數 (件)
Year & District	Tenant Farmer (Household)	Land (Plot)	Leasing Contract (Case)
八十六年底 End of 1997	3 580	6 333	3 321
八十七年底 End of 1998	3 697	6 287	3 200
八十八年底 End of 1999	3 578	6 057	3 148
八十九年底 End of 2000	3 577	6 025	3 120
九十年年底 End of 2001	3 774	5 827	3 048
九十一年底 End of 2002	3 774	5 827	3 065
九十二年底 End of 2003	3 427	5 680	2 709
九十三年底 End of 2004	3 364	5 507	2 652
九十四年底 End of 2005	3 311	5 183	2 525
九十五年底 End of 2006	3 201	5 054	2 460
豐原市 Fongyuan City	89	130	49
大里市 Dali City	107	177	72
太平市 Taiping City	43	81	34
東勢鎮 Dongshih Township	133	135	87
大甲鎮 Dajia Township	327	447	208
清水鎮 Cingshuei Township	437	586	306
沙鹿鎮 Shalu Township	147	221	77
梧棲鎮 Wuci Township	140	397	189
后里鄉 Houli Township	284	166	110
神岡鄉 Shengang Township	78	149	82
潭子鄉 Tanzih Township	81	126	74
大雅鄉 Daya Township	174	250	95
新社鄉 Sinshe Township	33	28	28
石岡鄉 Shihgang Township	72	125	78
外埔鄉 Waipu Township	189	325	189
大安鄉 Da-an Township	129	166	75
烏日鄉 Wurih Township	106	209	125
大肚鄉 Dadu Township	170	240	133
龍井鄉 Longjing Township	219	601	217
霧峰鄉 Wufong Township	243	495	232
和平鄉 Heping Township	—	—	—

資料來源：本府地政局1112-02-08-2

1-4 The Achievement of Implementing The Policy "The Farm Rental Reduction to 37.5%"

合 計	訂約面積(公 頃) Leased Area (Hectare)		
	田	旱	其 他
Total	Paddy Field	Dry Field	Others
1 246.2242	1 080.3879	117.7460	48.0903
1 251.5370	1 088.6161	113.6890	49.2319
1 211.4352	1 059.1856	101.6825	50.5671
1 200.6319	1 048.5265	101.6825	50.4229
1 183.7870	1 031.1010	102.1668	50.5192
1 139.0995	1 003.8395	85.2515	50.0085
1 021.8285	899.3906	108.8012	13.6367
989.4829	867.1904	108.0538	14.2387
957.5031	838.5289	106.8545	12.1197
922.6520	803.4609	106.3264	12.8647
20.3897	19.2125	0.0561	1.1211
32.9909	32.7011	—	0.2898
19.9342	1.8685	18.0657	—
35.0725	35.0725	—	—
95.4259	95.1137	0.1794	0.1328
71.6012	66.3614	4.3130	0.9268
22.3251	7.6729	14.2962	0.3560
38.8705	38.1266	0.2767	0.4672
45.7597	40.5881	3.3375	1.8341
48.7602	47.4970	0.4670	0.7962
41.3994	35.3735	5.9170	0.1089
23.7160	21.7864	1.0371	0.8925
10.9506	4.1738	6.7768	—
20.0201	20.0201	—	—
79.5597	75.9654	3.4404	0.1539
31.8463	31.5390	0.1826	0.1247
45.0981	42.9804	2.1065	0.0112
30.7429	29.2983	1.2983	0.1463
71.6099	71.4050	—	0.2049
136.5791	86.7047	44.5761	5.2983
—	—	—	—

Source :Bureau of Land Administration 1112-02-08-2.

1 - 5、土地徵收面積

單位：公頃

年 別 Year	總 計 Grand Total	以 用 途 分 By Use							
		國防 設備 National Defense Construc-tion	交通 事業 Transport- ation & Communi- cation Utilities	公用 事業 Public Utilities	水利 事業 Water Conser-vancy	公共 衛生 Public Health	教育 慈善 Educa-tion & Phianth-ropy	公共 建築 Govern-ment Utilities	國營 事業 State Owned Enterprise
八 十 六 年 1997	48.2975	0.2239	41.1428	0.5093	1.0450	—	4.5858	0.4879	0.3028
八 十 七 年 1998	195.7696	9.5755	180.8027	0.1451	3.0893	—	0.8538	0.0442	1.2590
八 十 八 年 1999	248.0633	—	243.0634	—	0.0899	—	4.7052	0.0835	0.1213
年 別 Year & District	總 計 Grand Total	以 用 途 分 By Use							
		國防 設備 National Defense Construc-tion	交通 事業 Transport- ation & Communi- cation Utilities	公用 事業 Public Utilities	水利 事業 Water Conser-vancy	公共 衛生 Public Health	教育 慈善 Educa-tion & Phianth-ropy	公共 建築 Govern-ment Utilities	國營 事業 State Owned Enterprise
八 十 九 年 2000	40.1215	—	30.0568	—	4.4296	—	4.5272	—	1.1078
九 十 年 2001	56.3652	—	17.5663	—	33.1874	—	1.8095	0.0170	1.4789
九 十 一 年 2002	40.3935	—	17.9081	—	17.9377	—	0.5994	—	1.6201
九 十 二 年 2003	41.2511	0.0102	12.5578	5.9724	3.9952	—	2.9885	—	0.1646
九 十 三 年 2004	18.4862	0.8519	9.7103	1.2462	4.9503	—	0.0249	—	1.7026
九 十 四 年 2005	101.9935	13.5145	5.8996	19.4043	62.4599	—	—	—	0.7045

資料來源：本府地政局1112-03-01-2

1 - 5、Area For Land Expropriation

Unit:Hectare

其他 Others	補 償 費 用 (新臺幣元) Compensation for the Land Expropriation (N.T.\$)				以核准機關分 By Authorities	
	合 計 Total	地價補償(含四 成補償費) Land	改良物補償 (含遷移費) Other Properties	其 他 Others	省政府 Provincial Govern-ment	內政部 Ministry of The Interior
—	4 373 284 378	4 201 733 294	171 551 084	—	34	14
—	8 070 622 685	7 908 351 778	161 822 027	448 880	13	182
—	12 334 376 614	11 386 183 664	914 571 155	33 621 795	53	195
其他 Others	補 償 費 用 (新臺幣元) Compensation for the Land Expropriation (N.T.\$)				其 他 Others	
	合 計 Total	地價補償(含四 成補償費) Land	改良物補償 (含遷移費) Other Properties			
—	2 613 257 066	2 514 542 596	49 357 235			49 357 235
2.3061	3 899 840 635	3 784 472 050	105 577 740			9 790 845
2.3282	2 110 678 980	1 886 657 490	224 021 490			—
15.5625	3 195 579 629	2 989 529 132	203 152 700			2 897 797
—	1 315 615 172	1 229 637 835	83 195 667			2 781 670
0.0107	5 231 646 346	4 807 492 843	420 330 943			3 822 560

Source :Bureau of Land Administration 1112-03-01-2.

1 - 5、土地徵收面積(續)

單位：公頃

年 別 Year & District	總 計 Grand Total	以 用 途 分					
		國防 設備 National Defense Construc-tion	交通 事業 Transporta-tion & Communi-cation Utilities	公用 事業 Public Utilities	水利 事業 Water Conser-vancy	公共 衛生 Public Health	教育 慈善 Educa-tion & Phianth-ropy
九十五年 2006	262.4476	—	9.3983	—	5.4309	—	—
豐原市 Fongyuan City	0.0669	—	0.0540	—	—	—	—
大里市 Dali City	2.0865	—	0.8574	—	1.2292	—	—
太平市 Taiping City	1.4805	—	—	—	1.4805	—	—
東勢鎮 Dongshih Township	—	—	—	—	—	—	—
大甲鎮 Dajia Township	0.0105	—	0.0105	—	—	—	—
清水鎮 Cingshuei Township	—	—	—	—	—	—	—
沙鹿鎮 Shalu Township	0.0530	—	0.0530	—	—	—	—
梧棲鎮 Wuci Township	0.1026	—	0.1026	—	—	—	—
后里鄉 Houli Township	240.2709	—	0.8077	—	—	—	—
神岡鄉 Shengang Township	0.1047	—	0.1047	—	—	—	—
潭子鄉 Tanzih Township	1.8493	—	1.8211	—	0.0282	—	—
大雅鄉 Daya Township	4.3655	—	4.3655	—	—	—	—
新社鄉 Sinshe Township	—	—	—	—	—	—	—
石岡鄉 Shihgang Township	0.0697	—	0.0697	—	—	—	—
外埔鄉 Waipu Township	—	—	—	—	—	—	—
大安鄉 Da-an Township	0.1141	—	—	—	0.1141	—	—
烏日鄉 Wurih Township	0.8564	—	—	—	0.8564	—	—
大肚鄉 Dadu Township	0.1821	—	0.1821	—	—	—	—
龍井鄉 Longjing Township	0.7994	—	0.7994	—	—	—	—
霧峰鄉 Wufong Township	1.7648	—	—	—	1.7226	—	—
和平鄉 Heping Township	8.2707	—	0.1707	—	—	—	—

1 - 5 Area For Land Expropriation(Cont.)

Unit:Hectare

By Use			補 償 費 用 (新臺幣元) Compensation for the Land Expropiation (N.T.\$)			
公共 建築 Govern-ment Utilities	國營 事業 State Owned Enterprise	其他 Others	合 計 Total	地價補償(含四成 補償費) Land	改良物補償(含遷 移費) Other Properties	其 他 Others
—	0.0551	247.5632	8 319 543 218	8 090 568 140	228 975 078	—
—	0.0129	—	32 789 825	11 058 679	21 731 146	—
—	—	—	219 999 457	219 394 780	604 677	—
—	—	—	46 263 431	43 703 481	2 559 950	—
—	—	—	—	—	—	—
—	—	—	20 842	—	20 842	—
—	—	—	—	—	—	—
—	—	—	4 748 800	4 748 800	—	—
—	—	—	7 058 880	7 058 880	—	—
—	—	239.4632	7 101 230 082	6 960 824 729	140 405 353	—
—	—	—	4 431 449	4 269 998	161 451	—
—	—	—	244 926 772	229 808 508	15 118 264	—
—	—	—	335 421 211	303 616 194	31 805 017	—
—	—	—	—	—	—	—
—	—	—	7 165 071	6 530 206	634 865	—
—	—	—	—	—	—	—
—	—	—	2 076 620	2 076 620	—	—
—	—	—	16 860 832	15 586 479	1 274 353	—
—	—	—	8 693 427	6 773 251	1 920 176	—
—	—	—	131 468 452	130 689 423	779 029	—
—	0.0422	—	123 231 599	115 087 584	8 144 015	—
—	—	8.1000	33 156 468	29 340 528	3 815 940	—

1 - 6、土地撥用面積

單位:公頃

年 別 及 權 屬 別	總 計	以 用 途 分					
		國防設備	交通事業	公用事業	水利事業	公共衛生	公共建築
Year & Ownership	Total	National Defense Construction	Transportation & Communication Utilities	Public Utilities	Water Conservancy	Public Health	Government Utilities
八十六年 1997	113.4005	7.5419	12.1835	73.0570	—	—	0.1990
八十七年 1998	61.8442	0.3326	41.8320	4.4278	0.2684	—	0.3507
八十八年 1999	98.0416	0.4364	45.0065	48.3288	—	—	0.0381
八十九年 2000	32.6916	0.0000	10.1021	4.5014	—	0.006199	4.8619
九十年 2001	144.4132	14.6892	6.9111	5.0412	0.7105	—	0.3086
九十一年 2002	67.9374	2.7816	14.5405	1.3409	11.233017	4.1839	3.1018
九十二年 2003	74.5738	1.9551	18.2163	13.9042	0.781854	0.3332	—
九十三年 2004	46.6303	0.0866	11.6912	19.2084	2.214216	0.0000	—
九十四年 2005	57.0173	1.9852	24.3268	3.6666	9.335974	2.7873	4.7014
九十五年 2006	45.7287	3.1087	21.0819	6.5801	5.3419	0.0197	2.3153
國 有 National	29.9860	3.1087	11.2216	4.9071	5.3419	0.0197	1.9914
縣 市 有 County	2.5631	—	0.8902	1.6730	—	—	—
鄉 鎮 有 Village & Town	13.1796	—	8.9701	—	—	—	0.3239

資料來源：本府地政局1112-01-02-2

1 - 6 Area For Appropriation Of Public Land

Unit:Hectare

By Use			以 地 目 分 別					
教育慈善	國營事業	其他	田	旱	建	雜	林	其他
Education & Phianthropy	State Owned Enterprise	Others	Paddy Field	Dry Filed	Sonstruction Sites	Misc. Sites	Mountain & Forest	Others
11.6161	—	8.8030	3.6355	5.2150	3.2484	69.9924	0.7341	30.5751
10.7679	3.1534	0.7114	10.6640	13.3707	7.8343	10.0000	1.7264	18.2488
4.2318	—	—	2.6787	5.3441	22.5364	24.5775	6.0092	36.8957
12.4840	—	0.7360	—	—	—	—	—	—
108.0260	—	8.7267	—	—	—	—	—	—
7.4910	—	23.2647	—	—	—	—	—	—
29.5368	—	9.8048	—	—	—	—	—	—
6.0312	—	—	—	—	—	—	—	—
10.1486	—	0.0655	—	—	—	—	—	—
5.1341	—	2.147	—	—	—	—	—	—
1.2485	—	2.1470	—	—	—	—	—	—
—	—	—	—	—	—	—	—	—
3.8856	—	—	—	—	—	—	—	—

Source:Bureau of Land Administration. 1112-01-02-2.



1 - 7、農地重劃成果

年度別 及重劃區別	重劃 前後	土地總面積 (公頃)	土地所有權 人戶數 (戶)	土地使用人 戶數 (戶)	土地交換分合 Land Distribution				
					集中一處		分散二處		分散三
					Centralize to One Place		Distribute to Two Places		Distribute to Many Places
Year & Area of Consolidation	Before & After Consolidation	Overall Area of Land (Hectare)	Num. of Land Holder	Num. of Land User	戶數(戶)	%	戶數(戶)	%	戶數(戶)
					Families (Households)	%	Families (House-holds)	%	Families (House-holds)
八十六年度	前	—	—	—	—	—	—	—	—
1997	後	—	—	—	—	—	—	—	—
八十七年度	前	—	—	—	—	—	—	—	—
1998	後	—	—	—	—	—	—	—	—
八十八年度	前	—	—	—	—	—	—	—	—
1999	後	—	—	—	—	—	—	—	—
八十九年度	前	—	—	—	—	—	—	—	—
2000	後	—	—	—	—	—	—	—	—
九十年度	前	—	—	—	—	—	—	—	—
2001	後	—	—	—	—	—	—	—	—
九十一年度	前	—	—	—	—	—	—	—	—
2002	後	—	—	—	—	—	—	—	—
九十二年度	前	—	—	—	—	—	—	—	—
2003	後	—	—	—	—	—	—	—	—
九十三年度	前	—	—	—	—	—	—	—	—
2004	後	—	—	—	—	—	—	—	—
九十四年度	前	—	—	—	—	—	—	—	—
2005	後	—	—	—	—	—	—	—	—
九十五年度	前	—	—	—	—	—	—	—	—
2006	後	—	—	—	—	—	—	—	—

資料來源：本府地政局1112-02-10-2

1 - 7 Achievements of Farm Land Consolidation

處以上	耕地總 坵數(坵)	坵形整理 Mound Adjustment						原為非耕地 改良為耕地 (公頃)	原為旱田改 良為水田 (公頃)
		直接臨農路		直接灌溉		直接排水			
		Along Farm Land		Direct Irrigation		Direct Drainage			
%	Arable Land	坵數(坵)	%	坵數(坵)	%	坵數(坵)	%	Non-arable Land Improve to Arable(ha.)	Dry Land Field Improve to Paddy Field(ha.)
		Num. of Mound (Mound)		Num. of Mound (Mound)		Num. of Mound (Mound)			
—	—	—	—	—	—	—	—	—	—
—	—	—	—	—	—	—	—	—	—
—	—	—	—	—	—	—	—	—	—
—	—	—	—	—	—	—	—	—	—
—	—	—	—	—	—	—	—	—	—
—	—	—	—	—	—	—	—	—	—
—	—	—	—	—	—	—	—	—	—
—	—	—	—	—	—	—	—	—	—
—	—	—	—	—	—	—	—	—	—
—	—	—	—	—	—	—	—	—	—
—	—	—	—	—	—	—	—	—	—
—	—	—	—	—	—	—	—	—	—
—	—	—	—	—	—	—	—	—	—
—	—	—	—	—	—	—	—	—	—
—	—	—	—	—	—	—	—	—	—
—	—	—	—	—	—	—	—	—	—
—	—	—	—	—	—	—	—	—	—
—	—	—	—	—	—	—	—	—	—
—	—	—	—	—	—	—	—	—	—
—	—	—	—	—	—	—	—	—	—

Source: Bureau of Land Administration. 1112-02-10-2.

1 - 8、市地重劃成果

年度別及 重劃區別 Year & Consolidation Zones	辦理起 訖年月 Implementation Period	重劃總面積 (公頃) Total consolidation Area (Hectare)	提供建築用地面積 (公頃) Area For Construction Sites	無償取得公共 Land For Public Facilities		
				合計	道路	溝渠
				Total	Road & Highway	Ditch
八十六年度 1997	83.8--87.6	24.9763	14.0273	10.949	6.3443	0.0247
八十七年度 1998	—	—	—	—	—	—
八十八年度 1999	—	—	—	—	—	—
八十九年度 2000	84.12--89.8	1.0600	0.6492	0.4108	0.1562	—
九十年度 2001	85.4--90.12	0.4756	0.3252	0.1504	0.0829	—
九十一年度 2002	83.2--91.12	3.5695	1.8651	1.7044	0.7382	—
九十二年 2003	—	—	—	—	—	—
九十三年 2004	—	—	—	—	—	—
九十四年 2005	—	—	—	—	—	—
九十五年 2006	—	—	—	—	—	—

資料來源：本府地政局1112-02-11-2

1 - 8 Achievements Of Urban Land Readjustment

設施用地 (公頃) Acquired Without Compensation ( Hectare )						節省政府用地徵購及工程建設費用 (新臺幣元) Saving of Compulsory Purchase From Government Land & Construction Cost(NT\$)		
游樂場 及公園 Pleasure Ground & Park	廣場及 綠地 Square & Green Lung	學校 用地 Land For School	停車場 Parking	零售 市場 Retail Market	其他公共 設施用地 Other Land For Public Facilities	合計 Total	用地徵購地價 Expropriative Land Value	工程建設費用 Construction Cost
2.5648	0	2.0152	—	—	—	4 987 320	4 572 870	414 450
—	—	—	—	—	—	—	—	—
—	—	—	—	—	—	—	—	—
0.1751	—	—	—	—	0.0795	94 497 400	66 395 400	28 102 000
0.0675	—	—	—	—	—	42 325	30 085	12 240
0.9662	—	—	—	—	—	550 194	471 127	79 067
—	—	—	—	—	—	—	—	—
—	—	—	—	—	—	—	—	—
—	—	—	—	—	—	—	—	—

Source: Bureau of Land Administration. 1112-02-11-2.

1 - 9、主要海岸、港灣  
1 - 9 Main Coast And Harbors

九十五年底

End of 2006

海岸線起訖名稱 Starting & End Points of The Coast	海岸線長度(公里) Length of The Coast ( Kilometer)	港灣名稱 Harbors	主要漁村名稱 Main Fishing Valleges
北起房裡溪 South of Fang Li River	共長38公里 Grand Total:38 Kilometers	商港: Commercial Port 台中港 Taichung Port	
南至大肚溪口 North of Da Du River		漁港: Fishing Port 梧棲港 Wu Ci Port 松柏港 Song Bo Port 五甲港 Wu Jia Port 北汕港 Bei Shan Port 溫寮港 Wun Liao Port 麗水港 Li Shuei Port	

資料來源：本府工務局、農業局

Source:Bureau of Public Works、Bureau of Agriculture

說明：本縣目前無單純的漁村,只有農漁混合村落。

## 貳、人口

2-1、現住戶數、人口密度及性比例

年底別及鄉鎮市別 End of Year & District	土地面積 (平方公里) Area(km <sup>2</sup> )	村里數 Num. of Ts'uns & Lins	鄰 數 Num. of Neighborhood	現
				戶數(戶)Number of Households (Households)
八十六年底 End of 1997	2 051.4712	372	6 926	369 040
八十七年底 End of 1998	2 051.4712	377	6 980	379 359
八十八年底 End of 1999	2 051.4712	377	7 091	388 737
八十九年底 End of 2000	2 051.4712	377	7 127	396 741
九 十年底 End of 2001	2 051.4712	377	7 204	402 505
九十一年底 End of 2002	2 051.4712	389	7 324	408 919
九十二年底 End of 2003	2 051.4712	389	7 366	416 178
九十三年底 End of 2004	2 051.4712	389	7 397	422 893
九十四年底 End of 2005	2 051.4712	409	7 637	428 832
九十五年底 End of 2006	2 051.4712	411	7 667	435 783
豐原市 Fongyuan City	41.1845	36	800	46 318
大里市 Dali City	28.8758	27	734	56 750
太平市 Taiping City	120.7473	39	707	51 543
東勢鎮 Dongshih Township	117.4065	25	383	16 454
大甲鎮 Dajia Township	58.5192	29	401	20 569
清水鎮 Cingshuei Township	64.1709	32	593	23 546
沙鹿鎮 Shalu Township	40.4604	21	431	20 691
梧棲鎮 Wuci Township	16.6049	14	379	15 008
后里鄉 Houli Township	58.9439	18	265	14 060
神岡鄉 Shengang Township	35.0445	16	292	16 710
潭子鄉 Tanzih Township	25.8497	16	284	29 486
大雅鄉 Daya Township	32.4109	15	359	24 475
新社鄉 Sinshe Township	68.8874	13	201	7 073
石岡鄉 Shihgang Township	18.2105	10	119	4 566
外埔鄉 Waipu Township	42.4099	11	191	8 139
大安鄉 Da-an Township	27.4045	12	114	5 091
烏日鄉 Wurih Township	43.4032	16	287	18 738
大肚鄉 Dadu Township	37.0024	17	335	15 034
龍井鄉 Longjing Township	38.0377	16	282	19 167
霧峰鄉 Wufong Township	98.0779	20	394	17 862
和平鄉 Heping Township	1 037.8192	8	116	4 503

資料來源：本府民政局1221-01-01-2

## II Population

2-1 Number of Households、Population Density & Sex Ratio

住 戶 口 Households			戶量(人/戶) Number of Households (Person/Households)	人 口 密 度 (人/平方公里) Population Density (per km <sup>2</sup> )	性 比 例 (男/女)x 100 Sex Ratio (Male/Female*100)
人 口 數(人) Population (Person)					
合計 Total	男 Male	女 Female			
1 447 761	744 377	703 384	3.92	705.72	105.83
1 467 579	753 763	713 816	3.87	715.38	105.60
1 481 406	760 633	720 773	3.81	722.12	105.53
1 494 308	766 922	727 386	3.77	728.41	105.44
1 502 274	770 339	731 935	3.73	732.29	105.25
1 511 789	774 564	737 225	3.70	736.93	105.06
1 520 376	778 135	742 241	3.65	741.11	104.84
1 527 040	780 688	746 352	3.61	744.36	104.60
1 533 442	782 836	750 606	3.58	747.48	104.29
1 543 436	786 778	756 658	3.54	752.36	103.98
164 051	82 021	82 030	3.54	3983.32	99.99
189 945	94 897	95 048	3.35	6578.00	99.84
171 139	86 321	84 818	3.32	1417.33	101.77
55 259	28 853	26 406	3.36	470.66	109.27
79 496	40 420	39 076	3.86	1358.46	103.44
85 728	44 444	41 284	3.64	1335.93	107.65
77 273	39 535	37 738	3.73	1909.84	104.76
53 723	27 414	26 309	3.58	3235.37	104.20
54 630	28 414	26 216	3.89	926.81	108.38
64 230	33 154	31 076	3.84	1832.81	106.69
96 450	48 448	48 002	3.27	3731.18	100.93
86 993	44 251	42 742	3.55	2684.07	103.53
25 915	13 727	12 188	3.66	376.19	112.63
16 109	8 397	7 712	3.53	884.60	108.88
31 630	16 377	15 253	3.89	745.82	107.37
20 817	11 001	9 816	4.09	759.62	112.07
67 065	34 270	32 795	3.58	1545.16	104.50
55 886	28 787	27 099	3.72	1510.33	106.23
71 510	36 697	34 813	3.73	1879.98	105.41
64 627	33 306	31 321	3.62	658.94	106.34
10 960	6 044	4 916	2.43	10.56	122.95

Source : Department of Civil Affairs

2-2、戶籍動態

年別及鄉鎮市別 Year & District	遷入人數 Num. of Immigrants								
	合計 Total	自外國 From Foreign Countries	自他省市 From Other Provinces(Cities)				自本省 他縣市 Other C. & City of Prov.	自本縣 他鄉鎮市 Other T., City & Dist.	初設 戶籍 First Reg.
			台北市 Taipei City	高雄市 Kaohsiung City	福建省 Fuchien Prov.	其他省市 Others			
八十六年 1997	86 579	2 470	2 426	1 266	116	3	48 500	31 646	138
八十七年 1998	84 045	1 158	1 842	1 126	156	2	47 871	31 240	477
八十八年 1999	81 900	787	1 974	1 088	74	—	44 850	32 580	544
八十九年 2000	76 492	799	1 768	896	70	2	41 491	30 685	772
九十年 2001	69 130	699	1 531	922	50	—	36 943	28 278	700
九十一年 2002	74 664	794	1 383	917	111	—	40 260	30 431	767
九十二年 2003	68 719	721	1 511	846	104	—	37 211	27 786	546
九十三年 2004	68 047	1 059	1 351	722	100	—	35 766	28 284	749
九十四年 2005	152 370	995	1 557	915	100	—	38 154	29 328	1 110
九十五年 2006	78 963	1 451	1 448	907	127	—	42 110	31 388	1 522
豐原市 Fongyuan City	7 181	240	149	90	13	—	2 683	3 871	135
大里市 Dali City	11 998	160	214	140	10	—	7 861	3 466	147
太平市 Taiping City	9 488	153	153	122	21	—	6 994	1 894	151
東勢鎮 Dongshih Township	1 971	56	61	20	2	—	797	938	97
大甲鎮 Dajia Township	2 817	96	66	15	6	—	1 247	1 331	56
清水鎮 Cingshuei Township	2 947	97	97	45	3	—	1 176	1 455	73
沙鹿鎮 Shalu Township	4 366	57	71	55	7	—	2 019	2 073	75
梧棲鎮 Wuci Township	2 665	41	52	44	2	—	903	1 564	59
后里鄉 Houli Township	1 687	48	42	21	3	—	760	746	67
神岡鄉 Shengang Township	3 365	49	31	24	3	—	966	2 225	67
潭子鄉 Tanzih Township	6 637	98	105	61	11	—	3 883	2 383	96
大雅鄉 Daya Township	5 032	95	92	78	20	—	2 951	1 690	106
新社鄉 Sinshe Township	1 044	9	28	10	—	—	450	493	54
石岡鄉 Shihgang Township	999	11	14	4	—	—	233	708	29
外埔鄉 Waipu Township	1 409	17	11	10	1	—	397	938	35
大安鄉 Da-an Township	781	13	15	3	3	—	203	531	13
烏日鄉 Wurih Township	3 997	50	49	39	6	—	2 928	858	67
大肚鄉 Dadu Township	2 347	28	27	29	4	—	1 454	750	55
龍井鄉 Longjing Township	4 260	55	95	46	6	—	2 426	1 555	77
霧峰鄉 Wufong Township	3 211	70	56	47	6	—	1 380	1 604	48
和平鄉 Heping Township	761	8	20	4	—	—	399	315	15

資料來源：根據本府民政局1222-01-01-2報表編製。

2-2 Immigrants and Emigrants

其他 Others	遷出人數 Num. of Emigrants									
	合計 Total	往外國 To Foreign Countries	往他省市 To Other Provinces (Cities)				往本省 他縣市 Other C. & City of Prov.	往本縣 他鄉鎮市 Other T., City & Dist.	註銷 戶籍 Canceled Reg.	其他 Others
			台北市 Taipei City	高雄市 Kaohsiung City	福建省 Fuchien Prov.	其他省市 Others				
14	82 506	1 743	2 733	1 104	242	—	44 862	31 617	5	200
173	76 159	96	2 528	1 085	111	—	40 915	31 240	7	177
3	80 342	880	2 341	1 031	87	—	43 412	32 564	4	23
9	77 726	972	2 174	910	137	—	42 805	30 705	10	13
8	72 622	1 249	1 703	903	223	—	40 238	28 288	8	10
2	75 512	1 315	1 912	864	155	—	40 827	30 430	4	5
4	68 642	1 502	1 680	785	190	—	36 895	27 775	—	9
16	69 215	1 500	1 676	848	243	1	36 634	28 286	1	27
80 211	152 733	1 105	1 779	804	374	—	39 126	29 317	1	80 227
10	75 619	1 385	1 897	916	449	—	39 555	31 391	1	25
—	7 476	231	242	89	43	—	2 973	3 898	—	—
—	9 893	173	238	92	50	—	6 289	3 045	—	6
—	9 736	154	222	130	56	—	6 981	2 190	—	3
—	2 418	39	64	30	12	—	1 093	1 180	—	—
—	3 173	70	102	44	19	—	1 480	1 457	—	1
1	3 136	54	118	37	28	—	1 286	1 611	—	2
9	3 467	63	73	48	16	—	1 514	1 750	—	3
—	2 422	29	68	34	19	—	864	1 408	—	—
—	1 999	53	76	30	8	—	898	934	—	—
—	3 226	49	47	36	20	—	952	2 120	—	2
—	6 144	87	128	63	31	—	3 662	2 171	—	2
—	4 243	113	81	70	43	—	2 320	1 615	1	—
—	1 363	19	26	15	3	—	568	731	—	1
—	791	16	12	9	3	—	215	536	—	—
—	1 327	12	43	10	7	—	467	787	—	1
—	985	12	20	13	8	—	283	649	—	—
—	3 331	50	77	46	27	—	2 302	828	—	1
—	2 433	36	41	27	18	—	1 477	834	—	—
—	3 669	60	119	44	17	—	1 963	1 465	—	1
—	3 529	58	76	41	20	—	1 492	1 841	—	1
—	858	7	24	8	1	—	476	341	—	1

Source : Department of Civil Affairs.

2-2、戶籍動態(續)

年別及鄉鎮市別 Year & District	同一鄉鎮市內之住址變更人數 Change Residence		出生人數 Num. of Birth			粗出生率 0/00 Birth Rate
	遷入 Immigrants	遷出 Emigrants	合計 Total	男 Male	女 Female	
八十六年 1997	47 064	47 064	23 673	12 400	11 273	16.47
八十七年 1998	45 384	45 384	19 379	9 997	9 382	13.29
八十八年 1999	47 724	47 724	20 660	10 817	9 843	14.01
八十九年 2000	47 843	47 843	21 629	11 264	10 365	14.54
九十年 2001	40 849	40 849	18 946	9 777	9 169	10.90
九十一年 2002	47 153	47 153	17 910	9 371	8 539	10.17
九十二年 2003	44 612	44 612	16 282	8 405	7 884	10.74
九十三年 2004	46 420	46 420	15 831	8 282	7 549	10.39
九十四年 2005	46 315	46 315	15 025	7 809	7 216	9.82
九十五年 2006	51 107	51 107	14 920	7 807	7 113	9.70
豐原市 Fongyuan City	7 742	7 742	1 404	711	693	8.57
大里市 Dali City	8 881	8 881	1 756	912	844	9.32
太平市 Taiping City	7 238	7 238	1 519	773	746	8.89
東勢鎮 Dongshih Township	2 154	2 154	480	253	227	8.65
大甲鎮 Dajia Township	2 065	2 065	709	386	323	8.91
清水鎮 Cingshuei Township	3 000	3 000	876	479	397	10.23
沙鹿鎮 Shalu Township	2 280	2 280	902	467	435	11.78
梧棲鎮 Wuci Township	2 047	2 047	570	303	267	10.67
后里鄉 Houli Township	1 400	1 400	581	314	267	10.62
神岡鄉 Shengang Township	1 015	1 015	628	318	310	9.81
潭子鄉 Tanzih Township	2 960	2 960	897	481	416	9.34
大雅鄉 Daya Township	3 536	3 536	862	432	430	9.98
新社鄉 Sinshe Township	280	280	260	152	108	9.98
石岡鄉 Shihgang Township	141	141	146	71	75	9.13
外埔鄉 Waipu Township	438	438	338	168	170	10.72
大安鄉 Da-an Township	200	200	226	120	106	10.82
烏日鄉 Wurih Township	1 930	1 930	650	329	321	9.76
大肚鄉 Dadu Township	957	957	544	285	259	9.75
龍井鄉 Longjing Township	970	970	884	488	396	12.46
霧峰鄉 Wufong Township	1 743	1 743	575	301	274	8.89
和平鄉 Heping Township	130	130	113	64	49	10.26

資料來源：根據本府民政局1221-01-01-2報表編製。

說明：1.粗出生(死亡)率=出生(死亡)人數/年中人口數\*1000；

2.結(離)婚率=結(離)婚對數/年中人口數；

2-2 Immigrants and Emigrants(Cont.)

死亡人數 Num. of Death			粗死亡率 0/00 Death Rate	結婚 Married		離婚 Divorce	
合計 Total	男 Male	女 Female		對數 (對) (Couple)	結婚率 Rate 0/00	對數 (對) (Couple)	離婚率 Rate 0/00
7 363	4 526	2 837	5.12	10 644	7.40	2 226	1.55
7 447	4 552	2 895	5.11	9 510	6.52	2 551	1.75
8 391	5 042	3 349	5.69	11 643	7.90	2 921	1.98
7 494	4 657	2 837	5.04	12 229	8.22	3 147	2.12
7 488	4 628	2 860	5.00	11 486	7.67	3 326	2.22
7 547	4 647	2 900	5.01	10 938	7.26	3 545	2.35
7 791	4 807	2 984	5.14	10 842	7.15	3 847	2.54
7 999	4 987	3 012	5.25	8 785	5.77	3 767	2.47
8 260	5 112	3 148	5.40	9 654	6.31	3 731	2.44
8 270	5 229	3 041	5.38	9 551	6.21	3 891	2.53
804	485	319	4.91	957	5.84	401	2.45
734	446	288	3.90	1 215	6.45	519	2.76
844	546	298	4.94	1 107	6.48	549	3.21
455	290	165	8.20	305	5.50	156	2.81
493	301	192	6.20	404	5.08	136	1.71
531	335	196	6.20	537	6.27	156	1.82
390	235	155	5.09	517	6.75	169	2.21
256	166	90	4.79	314	5.88	120	2.25
415	245	170	7.59	369	6.75	139	2.54
354	247	107	5.53	404	6.31	152	2.37
402	247	155	4.19	597	6.22	279	2.90
397	277	120	4.60	545	6.31	221	2.56
220	149	71	8.44	140	5.37	67	2.57
132	80	52	8.25	87	5.44	28	1.75
218	140	78	6.91	207	6.57	59	1.87
169	105	64	8.09	136	6.51	43	2.06
334	230	104	5.02	427	6.41	197	2.96
294	189	105	5.27	375	6.72	135	2.42
337	211	126	4.75	471	6.64	181	2.55
377	227	150	5.83	366	5.66	153	2.37
114	78	36	10.36	71	6.45	31	2.82

Source：Department of Civil Affairs.

2 - 3、現住人口之年齡分配

2 - 3 Population by Age

單位：人

Unit：Person

年底別及鄉鎮市別 End of Year & District	性別 By Sex	全年齡 All Years	0~4歲 0~4 Years	5~9歲 5~9 Years	10~14歲 10~14 Years	15~19歲 15~19 Years	20~24歲 20~24 Years	25~29歲 25~29 Years	30~34歲 30~34 Years	35~39歲 35~39 Years
八十六年底 End of 1997		1 447 761	115 988	119 977	124 921	147 537	128 298	121 726	127 384	124 320
八十七年底 End of 1998		1 467 579	112 178	120 136	122 883	146 591	134 495	121 141	126 542	127 504
八十八年底 End of 1999		1 481 406	109 535	120 384	118 771	144 101	140 898	119 920	125 297	128 294
八十九年底 End of 2000		1 494 308	108 000	119 229	118 331	139 408	145 325	120 246	123 692	128 037
九十年年底 End of 2001		1 502 274	103 556	119 726	119 006	131 929	145 923	124 301	121 356	127 681
九十一年底 End of 2002		1 511 789	97 858	119 810	119 504	126 057	147 539	128 349	120 410	125 390
九十二年底 End of 2003		1 520 376	95 085	114 961	118 794	123 666	146 272	133 652	118 921	123 756
九十三年底 End of 2004		1 527 040	90 253	111 994	119 267	119 508	143 568	139 659	117 582	122 259
九十四年底 End of 2005		1 533 442	83 493	110 308	118 356	119 311	139 275	144 196	117 967	120 955
九十五年底 End of 2006	計 Total	1 543 436	79 964	105 515	119 196	120 476	132 422	145 943	123 025	119 413
	男 Male	786 778	41 658	54 913	61 860	62 779	67 908	75 274	62 676	60 650
	女 Female	756 658	38 306	50 602	57 336	57 697	64 514	70 669	60 349	58 763
豐原市 Fongyuan City	計 Total	164 051	7 803	11 601	13 533	12 459	13 709	14 755	12 551	12 364
	男 Male	82 021	4 038	5 976	7 040	6 522	6 991	7 527	6 188	5 938
	女 Female	82 030	3 765	5 625	6 493	5 937	6 718	7 228	6 363	6 426
大里市 Dali City	計 Total	189 945	9 366	13 377	16 260	16 285	17 201	18 328	15 230	14 682
	男 Male	94 897	4 898	6 967	8 470	8 577	8 729	9 445	7 586	6 909
	女 Female	95 048	4 468	6 410	7 790	7 708	8 472	8 883	7 644	7 773
太平市 Taiping City	計 Total	171 139	8 224	11 678	13 379	14 083	14 911	16 638	13 784	13 814
	男 Male	86 321	4 225	6 075	6 885	7 363	7 643	8 690	6 933	6 926
	女 Female	84 818	3 999	5 603	6 494	6 720	7 268	7 948	6 851	6 888
東勢鎮 Dongshih Township	計 Total	55 259	2 569	3 269	3 680	3 588	4 398	4 638	3 856	3 999
	男 Male	28 853	1 361	1 715	1 904	1 924	2 295	2 373	2 045	2 191
	女 Female	26 406	1 208	1 554	1 776	1 664	2 103	2 265	1 811	1 808
大甲鎮 Dajia Township	計 Total	79 496	3 875	5 705	6 869	6 489	7 090	7 307	5 665	5 581
	男 Male	40 420	2 018	2 958	3 494	3 314	3 547	3 847	2 913	2 842
	女 Female	39 076	1 857	2 747	3 375	3 175	3 543	3 460	2 752	2 739
清水鎮 Cingshuei Township	計 Total	85 728	4 659	5 530	6 344	6 214	7 518	8 313	6 790	6 332
	男 Male	44 444	2 466	2 901	3 315	3 216	3 884	4 307	3 594	3 438
	女 Female	41 284	2 193	2 629	3 029	2 998	3 634	4 006	3 196	2 894
沙鹿鎮 Shalu Township	計 Total	77 273	4 577	5 556	6 043	5 516	6 573	8 304	7 154	5 955
	男 Male	39 535	2 369	2 914	3 135	2 886	3 363	4 295	3 769	3 121
	女 Female	37 738	2 208	2 642	2 908	2 630	3 210	4 009	3 385	2 834
梧棲鎮 Wuci Township	計 Total	53 723	3 031	3 707	4 178	4 328	4 944	5 453	4 393	3 942
	男 Male	27 414	1 563	1 942	2 143	2 202	2 546	2 779	2 286	2 025
	女 Female	26 309	1 468	1 765	2 035	2 126	2 398	2 674	2 107	1 917

40~44歲 40~44 Years	45~49歲 45~49 Years	50~54歲 50~54 Years	55~59歲 55~59 Years	60~64歲 60~64 Years	65~69歲 65~69 Years	70~74歲 70~74 Years	75~79歲 75~79 Years	80~84歲 80~84 Years	85~89歲 85~89 Years	90~94歲 90~94 Years	95~99歲 95~99 Years	100歲以上 100Years of Age and Over
110 575	85 250	52 143	50 065	42 147	39 371	28 805	16 510	8 416	3 279	893	143	13
113 867	92 659	55 005	51 039	42 793	38 928	31 059	17 434	8 619	3 609	917	162	18
116 696	98 946	59 721	50 950	43 987	38 666	32 568	18 613	8 982	3 879	1 008	169	21
118 715	103 929	67 199	49 633	45 499	38 189	33 575	20 212	9 626	4 213	1 035	194	21
119 843	106 769	76 269	49 339	46 603	37 957	34 017	21 663	10 542	4 444	1 121	203	26
122 856	108 989	83 667	50 443	47 487	38 481	34 232	22 997	11 543	4 637	1 281	234	25
125 066	111 590	90 342	53 158	48 299	39 097	33 971	24 802	12 298	4 844	1 526	244	32
125 865	114 417	96 305	57 622	48 148	40 344	33 765	26 223	13 106	5 206	1 648	269	32
125 619	116 572	101 354	64 629	46 902	41 824	33 528	27 181	14 313	5 590	1 761	276	32
125 835	118 240	104 742	73 700	46 700	42 852	33 662	27 847	15 482	6 163	1 894	318	47
63 073	59 323	52 431	36 989	22 989	20 769	16 378	15 280	8 202	2 772	730	103	21
62 762	58 917	52 311	36 711	23 711	22 083	17 284	12 567	7 280	3 391	1 164	215	26
13 321	12 490	11 523	8 303	5 336	5 118	3 996	2 866	1 483	614	186	32	8
6 441	6 029	5 613	4 132	2 687	2 466	1 936	1 443	719	256	63	12	4
6 880	6 461	5 910	4 171	2 649	2 652	2 060	1 423	764	358	123	20	4
16 291	15 740	13 441	8 643	4 730	3 784	2 656	2 213	1 158	430	106	20	4
7 617	7 363	6 602	4 320	2 341	1 817	1 270	1 182	577	180	40	4	3
8 674	8 377	6 839	4 323	2 389	1 967	1 386	1 031	581	250	66	16	1
14 469	14 040	11 969	8 376	4 677	3 674	2 648	2 641	1 485	486	137	26	—
7 003	6 790	5 785	3 929	2 169	1 633	1 302	1 712	915	277	60	6	—
7 466	7 250	6 184	4 447	2 508	2 041	1 346	929	570	209	77	20	—
4 213	4 191	3 935	3 156	2 341	2 370	1 920	1 617	959	400	129	31	—
2 286	2 178	2 075	1 615	1 199	1 217	969	825	451	168	52	10	—
1 927	2 013	1 860	1 541	1 142	1 153	951	792	508	232	77	21	—
6 174	5 832	5 278	3 616	2 581	2 606	2 010	1 488	825	374	110	20	1
3 121	2 994	2 648	1 862	1 288	1 288	944	734	406	160	38	4	—
3 053	2 838	2 630	1 754	1 293	1 318	1 066	754	419	214	72	16	1
6 558	5 984	5 797	4 180	2 852	2 814	2 363	1 742	1 091	459	165	21	2
3 490	3 142	3 017	2 143	1 380	1 353	1 124	893	513	204	53	11	—
3 068	2 842	2 780	2 037	1 472	1 461	1 239	849	578	255	112	10	2
5 572	5 098	4 929	3 645	2 306	2 024	1 557	1 307	713	314	107	20	3
2 863	2 543	2 415	1 773	1 120	957	752	721	364	130	44	1	—
2 709	2 555	2 514	1 872	1 186	1 067	805	586	349	184	63	19	3
4 071	4 050	3 599	2 476	1 603	1 385	1 048	787	470	192	56	7	3
2 049	2 058	1 816	1 284	799	689	511	377	232	89	22	1	1
2 022	1 992	1 783	1 192	804	696	537	410	238	103	34	6	2

2 - 3、現住人口之年齡分配(續一)

2 - 3 Population by Age (Cont. 1)

單位：人

Unit：Person

年底別及鄉鎮市別		性別	全年齡	0~4歲	5~9歲	10~14歲	15~19歲	20~24歲	25~29歲	30~34歲	35~39歲
End of Year & District		By Sex	All Years	0~4 Years	5~9 Years	10~14 Years	15~19 Years	20~24 Years	25~29 Years	30~34 Years	35~39 Years
后里鄉 Houli Township	計 Total		54 630	2 990	3 640	3 936	3 846	4 561	5 218	4 408	4 050
	男 Male		28 414	1 575	1 913	2 030	2 005	2 320	2 721	2 332	2 170
	女 Female		26 216	1 415	1 727	1 906	1 841	2 241	2 497	2 076	1 880
神岡鄉 Shengang Township	計 Total		64 230	3 342	4 194	4 683	5 055	5 701	6 263	5 037	4 694
	男 Male		33 154	1 745	2 174	2 406	2 666	2 974	3 258	2 641	2 412
	女 Female		31 076	1 597	2 020	2 277	2 389	2 727	3 005	2 396	2 282
潭子鄉 Tanzih Township	計 Total		96 450	5 259	6 975	7 202	7 721	7 758	8 592	8 091	8 646
	男 Male		48 448	2 793	3 565	3 728	4 073	4 003	4 326	3 950	4 237
	女 Female		48 002	2 466	3 410	3 474	3 648	3 755	4 266	4 141	4 409
大雅鄉 Daya Township	計 Total		86 993	4 661	6 916	7 770	7 256	7 363	7 680	6 960	7 404
	男 Male		44 251	2 417	3 709	4 070	3 705	3 776	3 893	3 445	3 632
	女 Female		42 742	2 244	3 207	3 700	3 551	3 587	3 787	3 515	3 772
新社鄉 Sinshe Township	計 Total		25 915	1 492	1 592	1 398	1 559	1 854	2 249	2 034	2 103
	男 Male		13 727	801	818	742	793	949	1 165	1 060	1 214
	女 Female		12 188	691	774	656	766	905	1 084	974	889
石岡鄉 Shihgang Township	計 Total		16 109	805	975	1 200	1 040	1 256	1 408	1 145	1 106
	男 Male		8 397	402	513	600	547	649	733	609	583
	女 Female		7 712	403	462	600	493	607	675	536	523
外埔鄉 Waipu Township	計 Total		31 630	1 753	1 901	2 089	2 391	2 842	3 180	2 455	2 316
	男 Male		16 377	907	982	1 119	1 232	1 447	1 639	1 271	1 241
	女 Female		15 253	846	919	970	1 159	1 395	1 541	1 184	1 075
大安鄉 Da-an Township	計 Total		20 817	1 163	1 268	1 220	1 563	1 716	1 942	1 621	1 635
	男 Male		11 001	586	644	653	815	878	1 047	861	927
	女 Female		9 816	577	624	567	748	838	895	760	708
烏日鄉 Wurih Township	計 Total		67 065	3 388	4 412	5 222	5 250	5 665	6 477	5 595	5 076
	男 Male		34 270	1 781	2 288	2 680	2 717	2 902	3 336	2 823	2 589
	女 Female		32 795	1 607	2 124	2 542	2 533	2 763	3 141	2 772	2 487
大肚鄉 Dadu Township	計 Total		55 886	2 828	3 746	4 092	4 464	4 891	5 583	4 576	4 180
	男 Male		28 787	1 449	1 966	2 180	2 315	2 545	2 899	2 361	2 159
	女 Female		27 099	1 379	1 780	1 912	2 149	2 346	2 684	2 215	2 021
龍井鄉 Longjing Township	計 Total		71 510	4 442	4 983	5 385	5 639	6 102	6 881	6 103	5 887
	男 Male		36 697	2 312	2 563	2 791	2 935	3 114	3 466	3 112	3 056
	女 Female		34 813	2 130	2 420	2 594	2 704	2 988	3 415	2 991	2 831
霧峰鄉 Wufong Township	計 Total		64 627	3 153	3 995	4 185	5 104	5 647	5 912	4 749	4 732
	男 Male		33 306	1 652	2 067	2 199	2 676	2 985	3 072	2 427	2 472
	女 Female		31 321	1 501	1 928	1 986	2 428	2 662	2 840	2 322	2 260
和平鄉 Heping Township	計 Total		10 960	584	495	528	626	722	822	828	915
	男 Male		6 044	300	263	276	296	368	456	470	568
	女 Female		4 916	284	232	252	330	354	366	358	347

資料來源：根據本府民政局1222-01-02-2報表編製。

40~44歲	45~49歲	50~54歲	55~59歲	60~64歲	65~69歲	70~74歲	75~79歲	80~84歲	85~89歲	90~94歲	95~99歲	100歲以上
40~44 Years	45~49 Years	50~54 Years	55~59 Years	60~64 Years	65~69 Years	70~74 Years	75~79 Years	80~84 Years	85~89 Years	90~94 Years	95~99 Years	100 Years of Age and Over
4 033	3 783	3 679	2 786	1 940	1 771	1 463	1 353	746	298	108	19	2
2 135	1 992	1 847	1 392	968	893	694	794	439	141	42	10	1
1 898	1 791	1 832	1 394	972	878	769	559	307	157	66	9	1
5 204	5 091	4 468	3 082	1 980	1 897	1 452	1 131	591	251	99	13	2
2 631	2 631	2 289	1 613	1 022	938	692	627	294	103	33	5	—
2 573	2 460	2 179	1 469	958	959	760	504	297	148	66	8	2
8 745	7 616	6 432	4 321	2 567	2 163	1 649	1 491	827	298	91	3	3
4 290	3 702	3 119	2 144	1 210	976	824	872	469	133	32	1	1
4 455	3 914	3 313	2 177	1 357	1 187	825	619	358	165	59	2	2
7 722	6 794	5 322	3 456	2 003	1 771	1 378	1 411	784	259	71	8	4
3 704	3 430	2 689	1 726	934	837	690	926	504	132	27	1	4
4 018	3 364	2 633	1 730	1 069	934	688	485	280	127	44	7	—
1 972	1 729	1 713	1 411	1 104	1 183	894	850	473	216	79	9	1
1 103	963	872	692	552	630	465	476	277	114	36	4	1
869	766	841	719	552	553	429	374	196	102	43	5	—
1 189	1 288	1 167	857	557	619	606	463	273	112	33	10	—
641	696	636	454	296	315	275	244	138	49	13	4	—
548	592	531	403	261	304	331	219	135	63	20	6	—
2 451	2 345	2 177	1 477	1 039	1 008	859	758	374	157	48	8	2
1 310	1 217	1 103	735	543	504	418	416	206	70	14	3	—
1 141	1 128	1 074	742	496	504	441	342	168	87	34	5	2
1 682	1 375	1 183	976	861	876	734	509	300	149	35	9	—
934	764	647	526	457	445	367	244	130	62	12	2	—
748	611	536	450	404	431	367	265	170	87	23	7	—
5 289	5 125	4 559	3 380	1 945	1 806	1 495	1 307	718	275	64	15	2
2 655	2 632	2 282	1 736	951	864	727	744	402	120	30	10	1
2 634	2 493	2 277	1 644	994	942	768	563	316	155	34	5	1
4 379	4 241	3 773	2 719	1 643	1 536	1 305	1 051	569	226	73	9	2
2 205	2 197	1 904	1 379	812	764	661	561	301	97	29	3	—
2 174	2 044	1 869	1 340	831	772	644	490	268	129	44	6	2
6 134	5 232	4 303	2 965	2 058	1 862	1 442	1 098	630	271	74	17	2
3 251	2 797	2 169	1 505	980	904	704	564	321	117	29	6	1
2 883	2 435	2 134	1 460	1 078	958	738	534	309	154	45	11	1
5 373	5 286	4 583	3 268	2 141	2 145	1 803	1 370	774	285	97	20	5
2 746	2 698	2 419	1 715	1 060	1 056	860	671	378	103	42	5	3
2 627	2 588	2 164	1 553	1 081	1 089	943	699	396	182	55	15	2
993	910	912	607	436	440	384	394	239	97	26	1	1
598	507	484	314	221	223	193	254	166	67	19	—	1
395	403	428	293	215	217	191	140	73	30	7	1	—

Source：Department of Civil Affairs.



2 - 3、現住人口之年齡分配(續完)

單位：人

年底別及鄉鎮市別 End of Year & District	年齡分配 Age Distribution		
	0-14歲 0-14Years	15-64歲 15-64Years	65歲以上 65 Years of Age and Over
八十六年底 End of 1997	360 886	989 445	97 430
八十七年底 End of 1998	355 197	1 011 636	100 746
八十八年底 End of 1999	348 690	1 028 810	103 906
八十九年底 End of 2000	345 560	1 041 683	107 065
九十年年底 End of 2001	342 288	1 050 013	109 973
九十一年底 End of 2002	337 172	1 061 187	113 430
九十二年底 End of 2003	328 840	1 074 722	116 814
九十三年底 End of 2004	321 514	1 084 933	120 593
九十四年底 End of 2005	312 157	1 096 780	124 505
九十五年底 End of 2006	304 675	1 110 496	128 265
豐原市 Fongyuan City	32 937	116 811	14 303
大里市 Dali City	39 003	140 571	10 371
太平市 Taiping City	33 281	126 761	11 097
東勢鎮 Dongshih Township	9 518	38 315	7 426
大甲鎮 Dajia Township	16 449	55 613	7 434
清水鎮 Cingshuei Township	16 533	60 538	8 657
沙鹿鎮 Shalu Township	16 176	55 052	6 045
梧棲鎮 Wuci Township	10 916	38 859	3 948
后里鄉 Houli Township	10 566	38 304	5 760
神岡鄉 Shengang Township	12 219	46 575	5 436
潭子鄉 Tanzih Township	19 436	70 489	6 525
大雅鄉 Daya Township	19 347	61 960	5 686
新社鄉 Sinshe Township	4 482	17 728	3 705
石岡鄉 Shihgang Township	2 980	11 013	2 116
外埔鄉 Waipu Township	5 743	22 673	3 214
大安鄉 Da-an Township	3 651	14 554	2 612
烏日鄉 Wurih Township	13 022	48 361	5 682
大肚鄉 Dadu Township	10 666	40 449	4 771
龍井鄉 Longjing Township	14 810	51 304	5 396
霧峰鄉 Wufong Township	11 333	46 795	6 499
和平鄉 Heping Township	1 607	7 771	1 582

資料來源：根據本府民政局1222-01-02-2報表編製。

說明：扶老比=65歲以上年底人口數/15-64歲年底人口數\*100；扶幼比=0-14歲年底人口數/15-64歲年底人口數\*100；  
扶養比=(0-14歲+65歲以上)年底人口數/15-64歲年底人口數\*100。

2 - 3 Population by Age (Cont. End)

Unit : Person

扶老比 Elderly Dependency Ratio	扶幼比 Child Dependency Ratio	扶養比 Dependency Ratio
9.85	36.47	46.32
9.96	35.11	45.07
10.10	33.89	43.99
10.28	33.17	43.45
10.47	32.60	43.07
10.69	31.77	42.46
10.87	30.60	41.47
11.12	29.63	40.75
11.35	28.46	39.81
11.55	27.44	38.99
12.24	28.20	40.44
7.38	27.75	35.12
8.75	26.25	35.01
19.38	24.84	44.22
13.37	29.58	42.94
14.30	27.31	41.61
10.98	29.38	40.36
10.16	28.09	38.25
15.04	27.58	42.62
11.67	26.24	37.91
9.26	27.57	36.83
9.18	31.22	40.40
20.90	25.28	46.18
19.21	27.06	46.27
14.18	25.33	39.51
17.95	25.09	43.03
11.75	26.93	38.68
11.80	26.37	38.16
10.52	28.87	39.38
13.89	24.22	38.11
20.36	20.68	41.04

Source : Department of Civil Affairs.

2 - 4、滿十五歲以上現住人口之教育程度－按年齡別

2 - 4 Educational Attainment of Population Aged 15 and Over---By Age

單位：人

Unit：Person

年底別 及年齡組別	性別	總計	識									不識 字者
			合計	研究所		大學(獨立學院)		專科 Junior College				
				Graduate School		University (College)		二、三年制 2,3 Years System		五年制 5 Years System		
				畢業	肄業	畢業	肄業	畢業	肄業	後二年 Final 2 System		
Graduated	Attended	Graduated	Attended	Graduated	Attended	畢業 Graduated	肄業 Attended					
八十六年底	計 Total	1 086 875	1 025 112	3 561	1 665	33 710	19 132	38 012	15 472	29 643	10 526	
End of 1997	男 Male	557 169	544 525	2 661	1 137	20 126	10 532	21 325	7 292	16 005	5 848	
	女 Female	529 706	480 587	900	528	13 584	8 600	16 687	8 180	13 638	4 678	
八十七年底	計 Total	1 112 382	1 051 910	4 463	1 511	37 296	17 678	44 713	12 928	31 629	8 876	
End of 1998	男 Male	569 447	557 311	3 327	1 017	21 885	9 811	24 330	6 032	17 269	4 863	
	女 Female	542 935	494 599	1 136	494	15 411	7 867	20 383	6 896	14 360	4 013	
八十八年底	計 Total	1 132 716	1 075 425	5 388	1 391	42 126	17 209	52 641	12 811	33 229	7 725	
End of 1999	男 Male	579 511	568 079	3 976	908	24 379	9 425	28 334	5 841	18 093	4 237	
	女 Female	553 205	507 346	1 412	483	17 747	7 784	24 307	6 970	15 136	3 488	
八十九年底	計 Total	1 148 748	1 093 605	6 241	2 025	47 096	21 895	60 791	17 410	35 242	5 933	
End of 2000	男 Male	587 203	576 185	4 565	1 287	26 636	11 384	31 410	8 747	19 086	3 430	
	女 Female	561 545	517 420	1 676	738	20 460	10 511	29 381	8 663	16 156	2 503	
九十年底	計 Total	1 159 986	1 107 094	7 272	3 109	51 859	30 266	66 785	23 288	35 960	5 051	
End of 2001	男 Male	592 350	581 954	5 247	2 057	28 732	15 231	33 746	11 577	19 263	3 002	
	女 Female	567 636	525 140	2 025	1 052	23 127	15 035	33 039	11 711	16 697	2 049	
九十一年底	計 Total	1 174 617	1 123 932	8 466	4 335	58 229	39 507	72 044	25 560	36 267	4 601	
End of 2002	男 Male	599 169	589 344	6 063	2 829	31 455	19 648	35 630	12 901	19 377	2 718	
	女 Female	575 448	534 588	2 403	1 506	26 774	19 859	36 414	12 659	16 890	1 883	
九十二年底	計 Total	1 191 536	1 152 501	11 782	5 703	75 582	43 131	72 360	21 369	55 845	5 197	
End of 2003	男 Male	607 207	600 415	8 371	3 592	40 210	21 284	35 290	10 892	29 838	2 779	
	女 Female	584 329	552 086	3 411	2 111	35 372	21 847	37 070	10 477	26 007	2 418	
九十三年底	計 Total	1 205 526	1 168 259	13 176	7 090	84 247	48 035	74 423	20 436	55 051	4 637	
End of 2004	男 Male	613 503	607 121	9 254	4 446	43 934	24 041	36 324	10 777	29 309	2 493	
	女 Female	592 023	561 138	3 922	2 644	40 313	23 994	38 099	9 659	25 742	2 144	
九十四年底	計 Total	1 221 285	1 185 759	15 090	8 269	94 718	50 611	75 721	19 914	54 665	4 242	
End of 2005	男 Male	620 500	614 541	10 546	5 149	48 315	25 565	36 973	10 725	29 003	2 283	
	女 Female	600 785	571 218	4 544	3 120	46 403	25 046	38 748	9 189	25 662	1 959	

字	者 Literate											不識 字者	
	高中		高職		國(初)中		初職		小學		自修		
	Senior High School		Senior Vocational School		Junior High School		Junior Vocational School		Primary School				
	畢業	肄業	畢業	肄業	畢業	肄業	畢業	肄業	畢業	肄業			
前三年 First 3 Years	畢業	肄業	畢業	肄業	畢業	肄業	畢業	肄業	畢業	肄業	Self-taught	Illiterate	
肄業 Attended	Graduated	Attended	Graduated	Attended	Graduated	Attended	Graduated	Attended	Graduated	Attended			
	6 305	45 262	24 547	193 607	68 779	213 736	43 483	6 111	1 987	217 380	44 539	7 655	61 763
	3 387	25 733	13 682	103 029	37 598	114 131	24 746	4 221	1 479	106 746	20 620	4 227	12 644
	2 918	19 529	10 865	90 578	31 181	99 605	18 737	1 890	508	110 634	23 919	3 428	49 119
	5 111	43 536	21 914	206 091	66 424	191 948	67 868	6 031	1 965	221 079	53 289	7 560	60 472
	2 485	24 662	12 395	108 986	36 877	104 562	37 459	4 130	1 449	106 559	25 116	4 097	12 136
	2 626	18 874	9 519	97 105	29 547	87 386	30 409	1 901	516	114 520	28 173	3 463	48 336
	5 783	48 402	19 091	230 517	59 099	252 904	30 010	5 929	1 942	207 397	34 609	7 222	57 291
	2 813	27 324	10 837	121 349	33 290	133 793	17 769	4 049	1 431	100 892	15 429	3 910	11 432
	2 970	21 078	8 254	109 168	25 809	119 111	12 241	1 880	511	106 505	19 180	3 312	45 859
	7 081	49 560	21 393	235 594	61 176	240 377	26 789	5 748	1 902	205 289	35 148	6 915	55 143
	3 471	27 749	11 956	124 104	34 875	127 891	16 123	3 926	1 400	98 981	15 456	3 708	11 018
	3 610	21 811	9 437	111 490	26 301	112 486	10 666	1 822	502	106 308	19 692	3 207	44 125
	8 447	49 647	26 949	234 514	65 281	222 881	24 945	5 642	1 882	201 952	34 742	6 622	52 892
	3 857	27 930	14 810	124 409	37 579	118 856	15 112	3 834	1 384	96 733	15 078	3 517	10 396
	4 590	21 717	12 139	110 105	27 702	104 025	9 833	1 808	498	105 219	19 664	3 105	42 496
	8 399	47 811	33 638	236 259	70 764	206 570	24 208	5 546	1 835	199 095	34 367	6 431	50 685
	3 724	27 078	17 956	126 005	41 130	110 266	14 536	3 754	1 347	94 830	14 773	3 324	9 825
	4 675	20 733	15 682	110 254	29 634	96 304	9 672	1 792	488	104 265	19 594	3 107	40 860
	8 320	62 553	35 638	262 060	60 836	179 514	23 108	3 980	838	199 470	19 262	5 953	39 035
	3 373	34 745	19 002	139 613	36 416	96 029	12 943	2 661	630	92 845	7 513	2 389	6 792
	4 947	27 808	16 636	122 447	24 420	83 485	10 165	1 319	208	106 625	11 749	3 564	32 243
	8 747	63 360	36 102	263 996	60 263	181 143	21 847	3 923	820	196 164	19 111	5 688	37 267
	3 272	34 843	18 776	140 385	36 795	96 786	12 282	2 611	619	90 543	7 382	2 249	6 382
	5 475	28 517	17 326	123 611	23 468	84 357	9 565	1 312	201	105 621	11 729	3 439	30 885
	7 661	65 324	36 585	265 677	63 212	180 684	22 194	3 863	806	192 592	18 487	5 444	35 526
	2 620	35 578	18 785	141 270	38 602	96 251	12 431	2 552	610	88 161	7 000	2 122	5 959
	5 041	29 746	17 800	124 407	24 610	84 433	9 763	1 311	196	104 431	11 487	3 322	29 567

2 - 4、滿十五歲以上現住人口之教育程度—按年齡別(續)

單位：人

年底別 及年齡組別	性別	總計	識									不識 字者
			合計	研究所		大學(獨立學院)		專 科 Junior College				
				Graduate School		University (College)		二、三年制 2,3 Years System		五 年 制 5 Years System		
				畢業	肄業	畢業	肄業	畢業	肄業	後二年 Final 2 System		
Graduated	Attended	Graduated	Attended	Graduated	Attended	畢業	肄業	Graduated	Attended			
九十五年底	計 Total	1 238 761	1 204 844	17 400	9 564	105 640	54 298	76 374	19 770	54 132	3 983	
End of 2006	男 Male	628 347	622 791	12 016	5 938	53 051	27 697	37 475	10 877	28 592	2 171	
	女 Female	610 414	582 053	5 384	3 626	52 589	26 601	38 899	8 893	25 540	1 812	
15~19歲	計 Total	120 476	120 461	—	—	—	16 235	—	2 191	—	52	
(years)	男 Male	62 779	62 775	—	—	—	8 090	—	1 395	—	21	
	女 Female	57 697	57 686	—	—	—	8 145	—	796	—	31	
20~24歲	計 Total	132 422	132 407	446	3 050	20 395	28 978	8 618	7 488	5 904	439	
(years)	男 Male	67 908	67 904	306	1 942	8 550	14 874	4 045	4 202	2 121	201	
	女 Female	64 514	64 503	140	1 108	11 845	14 104	4 573	3 286	3 783	238	
25~29歲	計 Total	145 943	145 876	5 111	2 876	30 825	5 001	21 848	5 589	6 900	1 425	
(years)	男 Male	75 274	75 247	3 408	1 703	14 196	2 661	8 846	2 912	3 174	682	
	女 Female	70 669	70 629	1 703	1 173	16 629	2 340	13 002	2 677	3 726	743	
30~34歲	計 Total	123 025	122 934	4 083	1 590	17 523	1 396	17 384	1 914	10 259	536	
(years)	男 Male	62 676	62 630	2 631	946	8 519	726	7 634	1 031	5 061	320	
	女 Female	60 349	60 304	1 452	644	9 004	670	9 750	883	5 198	216	
35~39歲	計 Total	119 413	119 316	2 966	1 003	10 501	801	11 064	1 093	9 535	426	
(years)	男 Male	60 650	60 609	1 992	613	5 088	349	5 504	544	5 196	266	
	女 Female	58 763	58 707	974	390	5 413	452	5 560	549	4 339	160	
40~44歲	計 Total	125 835	125 699	2 155	559	8 075	655	7 018	685	8 176	439	
(years)	男 Male	63 073	63 027	1 564	374	4 201	278	4 241	321	4 560	260	
	女 Female	62 762	62 672	591	185	3 874	377	2 777	364	3 616	179	
45~49歲	計 Total	118 240	117 849	1 132	269	6 153	491	4 095	375	5 914	311	
(years)	男 Male	59 323	59 249	863	197	3 613	239	2 701	191	3 461	197	
	女 Female	58 917	58 600	269	72	2 540	252	1 394	184	2 453	114	
50~54歲	計 Total	104 742	103 843	735	118	4 951	325	2 608	206	4 329	231	
(years)	男 Male	52 431	52 324	590	90	3 182	179	1 832	112	2 731	139	
	女 Female	52 311	51 519	145	28	1 769	146	776	94	1 598	92	
55~59歲	計 Total	73 700	72 141	413	55	3 197	203	1 644	100	1 688	70	
(years)	男 Male	36 989	36 860	339	35	2 240	130	1 089	58	1 113	50	
	女 Female	36 711	35 281	74	20	957	73	555	42	575	20	
60~64歲	計 Total	46 700	43 165	190	25	1 426	85	696	44	396	19	
(years)	男 Male	22 989	22 615	162	22	1 123	59	477	34	282	12	
	女 Female	23 711	20 550	28	3	303	26	219	10	114	7	
65歲以上	計 Total	128 265	101 153	169	19	2 594	128	1 399	85	1 031	35	
Over 65 years	男 Male	64 255	59 551	161	16	2 339	112	1 106	77	893	23	
	女 Female	64 010	41 602	8	3	255	16	293	8	138	12	

資料來源：本府民政局1511-00-01-2報表。

2 - 4 Educational Attainment of Population Aged 15 and Over---By Age(Cont.)

Unit：Person

字	者 Literate											不識 字者	
	前三年 First 3 Years	高 中		高 職		國 (初) 中		初 職		小 學			自 修
		Senior High School		Senior Vocational School		Junior High School		Junior Vocational School		Primary School			
		畢業	肄業	畢業	肄業	畢業	肄業	畢業	肄業	畢業	肄業		
肄業 Attended	Graduated	Attended	Graduated	Attended	Graduated	Attended	Graduated	Attended	Graduated	Attended	Self-taught	Illiterate	
	6 730	66 663	35 266	268 520	66 742	181 556	20 715	3 809	793	189 609	18 048	5 232	33 917
	2 143	35 909	17 990	142 530	40 679	96 281	11 748	2 509	601	85 907	6 674	2 003	5 556
	4 587	30 754	17 276	125 990	26 063	85 275	8 967	1 300	192	103 702	11 374	3 229	28 361
	5 058	4 756	25 500	8 063	39 690	8 641	9 723	—	—	211	340	1	15
	1 327	2 238	11 870	4 360	23 259	4 754	5 156	—	—	103	202	—	4
	3 731	2 518	13 630	3 703	16 431	3 887	4 567	—	—	108	138	1	11
	1 487	8 050	1 860	30 237	8 481	6 040	783	—	—	80	70	1	15
	698	4 106	1 079	16 132	5 370	3 754	465	—	—	26	32	1	4
	789	3 944	781	14 105	3 111	2 286	318	—	—	54	38	—	11
	82	4 856	1 330	42 062	4 728	11 973	639	—	—	415	202	14	67
	47	2 478	846	22 947	3 272	7 584	371	—	—	73	47	—	27
	35	2 378	484	19 115	1 456	4 389	268	—	—	342	155	14	40
	32	7 788	1 247	40 349	3 099	14 216	802	—	—	519	185	12	91
	20	3 632	779	20 281	2 030	8 403	432	—	—	118	62	5	46
	12	4 156	468	20 068	1 069	5 813	370	—	—	401	123	7	45
	15	9 652	1 288	43 927	2 919	22 055	832	—	—	1 074	149	16	97
	11	4 525	749	21 997	1 819	11 150	460	—	—	291	49	6	41
	4	5 127	539	21 930	1 100	10 905	372	—	—	783	100	10	56
	18	9 337	1 367	40 268	3 076	37 948	1 144	—	—	4 512	250	17	136
	13	4 602	810	19 864	1 881	18 324	562	—	—	1 084	80	8	46
	5	4 735	557	20 404	1 195	19 624	582	—	—	3 428	170	9	90
	18	8 318	1 162	29 570	2 289	41 451	1 743	58	24	13 768	624	84	391
	13	4 734	733	15 506	1 427	20 343	915	11	10	3 945	142	8	74
	5	3 584	429	14 064	862	21 108	828	47	14	9 823	482	76	317
	10	5 693	608	17 864	1 288	19 594	2 101	763	199	40 234	1 845	141	899
	7	3 657	411	9 927	762	10 216	1 287	362	132	16 189	505	14	107
	3	2 036	197	7 937	526	9 378	814	401	67	24 045	1 340	127	792
	8	2 986	329	8 163	555	8 240	1 336	954	236	39 540	2 211	213	1 559
	5	2 037	235	5 083	345	4 612	906	553	175	17 284	535	36	129
	3	949	94	3 080	210	3 628	430	401	61	22 256	1 676	177	1 430
	—	1 437	158	3 629	226	4 166	667	731	162	26 422	2 174	512	3 535
	—	966	122	2 668	166	2 330	458	495	130	12 387	610	112	374
	—	471	36	961	60	1 836	209	236	32	14 035	1 564	400	3 161
	2	3 790	417	4 388	391	7 232	945	1 303	172	62 834	9 998	4 221	27 112
	2	2 934	356	3 765	348	4 811	736	1 088	154	34 407	4 410	1 813	4 704
	—	856	61	623	43	2 421	209	215	18	28 427	5 588	2 408	22 408

Source：Department of Civil Affairs.

2 - 5、滿十五歲現住人口之教育程度—按鄉鎮市別分

2 - 5 Educational Attainment of Population Aged 15 and Over---By District

單位：人

Unit：Person

年底別 及年齡組別	性別	總計	識									不識 字者
			合計	研究所		大學(含獨立學院)		專科 Junior College				
				Graduate School		University (College)		二、三年制 2,3 Years System		五年制 5 Years System		
				畢業	肄業	畢業	肄業	畢業	肄業	後二年 Final 2 Years		
畢業	肄業	畢業	肄業	畢業	肄業	畢業	肄業					
九十五年底	計 Total	1 238 761	1 204 844	17 400	9 564	105 640	54 298	76 374	19 770	54 132	3 983	
End of 2006	男 Male	628 347	622 791	12 016	5 938	53 051	27 697	37 475	10 877	28 592	2 171	
	女 Female	610 414	582 053	5 384	3 626	52 589	26 601	38 899	8 893	25 540	1 812	
豐原市	計 Total	131 114	128 936	2 277	1 201	13 662	6 085	8 455	2 321	7 292	453	
Fongyuan City	男 Male	64 967	64 675	1 550	718	6 874	3 170	3 990	1 281	3 638	267	
	女 Female	66 147	64 261	727	483	6 788	2 915	4 465	1 040	3 654	186	
大里市	計 Total	150 942	148 318	2 488	1 359	14 454	7 376	9 700	2 666	7 629	572	
Dali City	男 Male	74 562	74 191	1 752	869	7 050	3 759	4 669	1 475	3 915	303	
	女 Female	76 380	74 127	736	490	7 404	3 617	5 031	1 191	3 714	269	
太平市	計 Total	137 858	135 258	1 839	1 015	11 371	5 819	9 110	2 627	6 202	511	
Taiping City	男 Male	69 136	68 768	1 207	606	5 898	2 986	4 489	1 463	3 267	272	
	女 Female	68 722	66 490	632	409	5 473	2 833	4 621	1 164	2 935	239	
東勢鎮	計 Total	45 741	44 481	489	287	3 425	1 690	2 257	611	1 977	181	
Dongshih	男 Male	23 873	23 695	345	182	1 805	873	1 200	351	1 050	110	
Township	女 Female	21 868	20 786	144	105	1 620	817	1 057	260	927	71	
大甲鎮	計 Total	63 047	60 776	887	524	5 485	3 117	3 401	894	2 287	154	
Dajia	男 Male	31 950	31 505	633	340	2 743	1 524	1 732	514	1 212	73	
Township	女 Female	31 097	29 271	254	184	2 742	1 593	1 669	380	1 075	81	
清水鎮	計 Total	69 195	66 428	1 003	569	5 947	2 923	4 018	979	2 668	160	
Cingshuei	男 Male	35 762	35 322	713	358	3 001	1 508	1 910	537	1 449	95	
Township	女 Female	33 433	31 106	290	211	2 946	1 415	2 108	442	1 219	65	
沙鹿鎮	計 Total	61 097	58 789	1 108	529	5 858	2 499	4 079	885	2 549	168	
Shalu	男 Male	31 117	30 678	763	350	2 898	1 283	1 973	466	1 344	100	
Township	女 Female	29 980	28 111	345	179	2 960	1 216	2 106	419	1 205	68	
梧棲鎮	計 Total	42 807	41 304	535	349	3 495	2 006	2 646	565	1 700	142	
Wuci	男 Male	21 766	21 528	366	213	1 753	1 029	1 254	311	883	71	
Township	女 Female	21 041	19 776	169	136	1 742	977	1 392	254	817	71	
后里鄉	計 Total	44 064	42 453	438	272	3 123	1 785	2 483	730	1 455	93	
Houli	男 Male	22 896	22 609	303	172	1 576	896	1 283	417	764	51	
Township	女 Female	21 168	19 844	135	100	1 547	889	1 200	313	691	42	
神岡鄉	計 Total	52 011	50 563	536	312	3 918	2 537	3 372	639	1 700	157	
Shengang	男 Male	26 829	26 586	349	189	1 869	1 270	1 605	367	945	83	
Township	女 Female	25 182	23 977	187	123	2 049	1 267	1 767	272	755	74	

字	者 Literate											自修	不識 字者
	前三年 First 3 Years	高中		高職		國(初)中		初職		小學			
		Senior High School		Senior Vocational School		Junior High School		Junior Vocational School		Primary School			
		畢業	肄業	畢業	肄業	畢業	肄業	畢業	肄業	畢業	肄業		
肄業 Attended	Graduated	Attended	Graduated	Attended	Graduated	Attended	Graduated	Attended	Graduated	Attended	Self-taught	Illiterate	
	6 730	66 663	35 266	268 520	66 742	181 556	20 715	3 809	793	189 609	18 048	5 232	33 917
	2 143	35 909	17 990	142 530	40 679	96 281	11 748	2 509	601	85 907	6 674	2 003	5 556
	4 587	30 754	17 276	125 990	26 063	85 275	8 967	1 300	192	103 702	11 374	3 229	28 361
	932	6 253	3 740	29 229	6 181	16 732	2 273	707	81	19 613	1 123	326	2 178
	305	3 301	1 894	14 853	3 850	8 278	1 278	413	56	8 490	386	83	292
	627	2 952	1 846	14 376	2 331	8 454	995	294	25	11 123	737	243	1 886
	979	9 500	4 571	33 384	9 021	22 677	2 583	251	66	16 946	1 747	349	2 624
	431	4 936	2 286	16 562	5 472	10 982	1 496	120	39	7 340	617	118	371
	548	4 564	2 285	16 822	3 549	11 695	1 087	131	27	9 606	1 130	231	2 253
	694	8 532	4 138	30 674	8 112	21 408	2 449	288	71	17 926	1 997	475	2 600
	225	4 554	2 043	15 750	4 794	11 162	1 276	166	53	7 679	701	177	368
	469	3 978	2 095	14 924	3 318	10 246	1 173	122	18	10 247	1 296	298	2 232
	254	2 365	1 092	10 192	2 118	6 803	588	317	38	9 204	491	102	1 260
	85	1 277	593	5 786	1 369	3 787	340	234	29	4 069	178	32	178
	169	1 088	499	4 406	749	3 016	248	83	9	5 135	313	70	1 082
	335	4 041	2 503	11 648	2 838	9 613	879	176	59	10 646	911	378	2 271
	86	2 125	1 284	6 310	1 727	5 231	471	116	47	4 823	361	153	445
	249	1 916	1 219	5 338	1 111	4 382	408	60	12	5 823	550	225	1 826
	382	3 274	1 821	13 766	3 335	10 434	1 158	133	44	12 029	1 448	337	2 767
	94	1 839	960	7 660	2 013	5 819	678	89	33	5 870	533	163	440
	288	1 435	861	6 106	1 322	4 615	480	44	11	6 159	915	174	2 327
	283	2 649	1 548	12 556	3 229	7 989	1 169	164	28	9 911	1 170	418	2 308
	73	1 405	754	6 703	1 993	4 622	694	92	19	4 478	462	206	439
	210	1 244	794	5 853	1 236	3 367	475	72	9	5 433	708	212	1 869
	254	2 156	1 325	8 951	2 120	6 155	913	81	17	6 891	813	190	1 503
	72	1 170	687	4 904	1 286	3 379	518	53	14	3 144	346	75	238
	182	986	638	4 047	834	2 776	395	28	3	3 747	467	115	1 265
	199	2 260	1 206	9 109	2 192	6 954	558	195	42	8 526	694	139	1 611
	57	1 290	620	5 081	1 384	3 876	317	165	35	3 982	273	67	287
	142	970	586	4 028	808	3 078	241	30	7	4 544	421	72	1 324
	218	1 776	1 244	12 041	2 986	7 285	905	184	42	9 833	728	150	1 448
	72	958	620	6 725	1 867	4 060	561	123	34	4 577	259	53	243
	146	818	624	5 316	1 119	3 225	344	61	8	5 256	469	97	1 205

2-5、現住人口之教育程度－按鄉鎮市別分(續)

單位：人

年底別 及年齡組別	性別	總計	識									不識 字者	
			合計	研究所		大學(含獨立學院)		專科 Junior College					
				Graduate School		University (College)		二、三年制 2,3 Years System		五年制 5 Years System			
				畢業	肄業	畢業	肄業	畢業	肄業	後二年 Final 2 Years			
Graduated	Attended	Graduated	Attended	Graduated	Attended	畢業	肄業	Graduated	Attended				
潭子鄉	計 Total	77 014	75 786	1 042	572	6 456	3 278	5 196	1 405	4 148	301		
Tanzih	男 Male	38 362	38 229	736	372	3 266	1 673	2 547	750	2 190	159		
Township	女 Female	38 652	37 557	306	200	3 190	1 605	2 649	655	1 958	142		
大雅鄉	計 Total	67 646	66 238	932	519	5 351	3 169	4 535	1 106	2 865	233		
Daya	男 Male	34 055	33 848	666	320	2 628	1 624	2 283	566	1 505	128		
Township	女 Female	33 591	32 390	266	199	2 723	1 545	2 252	540	1 360	105		
新社鄉	計 Total	21 433	20 517	202	135	1 267	674	986	287	805	63		
Sinshe	男 Male	11 366	11 201	129	86	646	318	518	147	471	36		
Township	女 Female	10 067	9 316	73	49	621	356	468	140	334	27		
石岡鄉	計 Total	13 129	12 800	126	89	898	460	834	185	425	27		
Shihgang	男 Male	6 882	6 844	91	54	451	247	455	108	243	14		
Township	女 Female	6 247	5 956	35	35	447	213	379	77	182	13		
外埔鄉	計 Total	25 887	24 673	219	138	1 590	981	1 311	363	671	49		
Waipu	男 Male	13 369	13 132	147	87	807	499	641	190	335	21		
Township	女 Female	12 518	11 541	72	51	783	482	670	173	336	28		
大安鄉	計 Total	17 166	16 416	129	90	888	631	700	198	486	42		
Da-an	男 Male	9 118	8 960	90	58	447	305	339	100	272	25		
Township	女 Female	8 048	7 456	39	32	441	326	361	98	214	17		
烏日鄉	計 Total	54 043	52 403	727	434	4 764	2 291	3 604	942	2 359	170		
Wurih	男 Male	27 521	27 239	507	269	2 334	1 171	1 792	521	1 277	86		
Township	女 Female	26 522	25 164	220	165	2 430	1 120	1 812	421	1 082	84		
大肚鄉	計 Total	45 220	43 541	536	292	3 665	2 023	3 044	686	1 802	124		
Dadu	男 Male	23 192	22 884	384	176	1 899	1 073	1 536	381	997	60		
Township	女 Female	22 028	20 657	152	116	1 766	950	1 508	305	805	64		
龍井鄉	計 Total	56 700	54 673	997	423	5 050	2 517	3 517	826	2 378	139		
Longjing	男 Male	29 031	28 684	676	230	2 555	1 248	1 665	448	1 281	78		
Township	女 Female	27 669	25 989	321	193	2 495	1 269	1 852	378	1 097	61		
霧峰鄉	計 Total	53 294	51 379	843	426	4 576	2 211	2 869	763	2 375	193		
Wufong	男 Male	27 388	27 056	573	275	2 339	1 118	1 426	429	1 315	103		
Township	女 Female	25 906	24 323	270	151	2 237	1 093	1 443	334	1 060	90		
和平鄉	計 Total	9 353	9 112	47	29	397	226	257	92	359	51		
Heping	男 Male	5 205	5 157	36	14	212	123	168	55	239	36		
Township	女 Female	4 148	3 955	11	15	185	103	89	37	120	15		

資料來源：本府民政局1511-00-01-2報表。

2-5 Educational Attainment of Population ---By District (Cont.)

Unit : Person

字	者 Literate											自修	不識 字者
	前三年 First 3 Years	高中		高職		國(初)中		初職		小學			
		Senior High School		Senior Vocational School		Junior High School		Junior Vocational School		Primary School			
		畢業	肄業	畢業	肄業	畢業	肄業	畢業	肄業	畢業	肄業		
肄業 Attended	Graduated	Attended	Graduated	Attended	Graduated	Attended	Graduated	Attended	Graduated	Attended	Self-taught	Illiterate	
	505	4 818	2 200	18 016	4 494	10 227	1 206	249	55	10 582	804	232	1 228
	164	2 583	1 098	9 150	2 752	5 074	660	152	39	4 538	261	65	133
	341	2 235	1 102	8 866	1 742	5 153	546	97	16	6 044	543	167	1 095
	399	3 724	1 980	15 029	4 079	11 285	1 151	149	43	8 407	908	374	1 408
	110	2 014	1 003	7 808	2 420	5 636	652	97	32	3 891	308	157	207
	289	1 710	977	7 221	1 659	5 649	499	52	11	4 516	600	217	1 201
	73	1 072	493	4 279	902	3 622	254	232	38	4 451	533	149	916
	20	586	242	2 502	559	2 158	152	195	33	2 123	217	63	165
	53	486	251	1 777	343	1 464	102	37	5	2 328	316	86	751
	73	532	277	3 121	614	2 065	148	97	23	2 612	153	41	329
	25	301	152	1 799	376	1 128	75	87	19	1 151	56	12	38
	48	231	125	1 322	238	937	73	10	4	1 461	97	29	291
	102	1 522	866	5 171	1 336	4 363	413	85	27	4 901	468	97	1 214
	36	813	433	2 880	834	2 507	236	70	21	2 330	186	59	237
	66	709	433	2 291	502	1 856	177	15	6	2 571	282	38	977
	62	1 143	608	3 165	757	2 578	260	40	15	3 946	353	325	750
	19	664	319	1 839	465	1 523	159	32	14	2 050	138	102	158
	43	479	289	1 326	292	1 055	101	8	1	1 896	215	223	592
	224	2 616	1 438	12 160	3 153	7 051	910	132	35	8 097	1 011	285	1 640
	51	1 420	745	6 545	1 887	3 834	507	86	29	3 711	365	102	282
	173	1 196	693	5 615	1 266	3 217	403	46	6	4 386	646	183	1 358
	253	1 716	1 071	10 267	2 583	6 038	785	103	18	7 785	643	107	1 679
	69	904	554	5 694	1 597	3 257	432	64	14	3 517	221	55	308
	184	812	517	4 573	986	2 781	353	39	4	4 268	422	52	1 371
	258	2 689	1 394	12 439	2 989	9 527	779	92	15	7 416	841	387	2 027
	74	1 468	732	6 730	1 786	5 083	452	64	15	3 635	319	145	347
	184	1 221	662	5 709	1 203	4 444	327	28	—	3 781	522	242	1 680
	192	3 204	1 456	11 672	3 210	6 993	1 047	58	17	7 949	1 018	307	1 915
	61	1 818	785	6 228	1 949	3 894	616	30	11	3 614	389	83	332
	131	1 386	671	5 444	1 261	3 099	431	28	6	4 335	629	224	1 583
	59	821	295	1 651	493	1 757	287	76	19	1 938	194	64	241
	14	483	186	1 021	299	991	178	61	15	895	98	33	48
	45	338	109	630	194	766	109	15	4	1 043	96	31	193

Source : Department of Civil Affairs.

2 - 6、現住人口之婚姻狀況－按年齡別分

2 - 6 The Marital Status of the Population --By Age

單位：人

Unit：Person

年底別及年齡組別 End of Year & Range of Age	總計 Grand Total			未婚 Single		
	計 Total	男 Male	女 Female	計 Total	男 Male	女 Female
八十六年底 End of 1997	1 447 761	744 377	703 384	731 481	399 814	331 667
八十七年底 End of 1998	1 467 579	753 763	713 816	738 035	403 065	334 970
八十八年底 End of 1999	1 481 406	760 633	720 773	739 485	403 613	335 872
八十九年底 End of 2000	1 494 308	766 922	727 386	740 578	403 657	336 921
九十年年底 End of 2001	1 502 274	770 339	731 935	740 132	402 569	337 563
九十一年底 End of 2002	1 511 789	774 564	737 225	740 366	402 129	338 237
九十二年底 End of 2003	1 520 376	778 135	742 241	739 770	401 146	338 624
九十三年底 End of 2004	1 527 040	780 688	746 352	740 632	401 362	339 270
九十四年底 End of 2005	1 533 442	782 836	750 606	739 022	400 213	338 809
九十五年底 End of 2006	1 543 436	786 778	756 658	738 710	400 136	338 574
未滿15歲 Under 15 Years	304 675	158 431	146 244	304 675	158 431	146 244
15 - 19	120 476	62 779	57 697	119 962	62 687	57 275
20 - 24	132 422	67 908	64 514	123 340	65 451	57 889
25 - 29	145 943	75 274	70 669	98 893	57 319	41 574
30 - 34	123 025	62 676	60 349	41 974	25 829	16 145
35 - 39	119 413	60 650	58 763	19 880	12 252	7 628
40 - 44	125 835	63 073	62 762	11 808	7 145	4 663
45 - 49	118 240	59 323	58 917	6 764	4 044	2 720
50 - 54	104 742	52 431	52 311	4 357	2 427	1 930
55 - 59	73 700	36 989	36 711	2 234	1 239	995
60 - 64	46 700	22 989	23 711	1 140	667	473
65 - 69	42 852	20 769	22 083	887	566	321
70 - 74	33 662	16 378	17 284	650	404	246
75 - 79	27 847	15 280	12 567	935	733	202
80 - 84	15 482	8 202	7 280	762	623	139
85 - 89	6 163	2 772	3 391	336	246	90
90 - 94	1 894	730	1 164	98	63	35
95 - 99	319	103	216	12	7	5
100歲以上 100 Years of Age and Over	46	21	25	3	3	—

計 Total	有偶 Married		離婚 Divorced			喪偶 Widowed		
	男 Male	女 Female	計 Total	男 Male	女 Female	計 Total	男 Male	女 Female
634 179	316 800	317 379	29 608	15 007	14 601	52 493	12 756	39 737
642 744	321 345	321 399	32 625	16 340	16 285	54 175	13 013	41 162
650 248	325 876	324 372	35 689	17 763	17 926	55 984	13 381	42 603
657 541	330 479	327 062	38 603	19 218	19 385	57 586	13 568	44 018
661 284	333 390	327 894	41 791	20 677	21 114	59 067	13 703	45 364
665 421	336 149	329 272	45 477	22 454	23 023	60 525	13 832	46 693
668 853	338 567	330 286	49 576	24 362	25 214	62 177	14 060	48 117
668 911	338 740	330 171	53 737	26 351	27 386	63 760	14 235	49 525
671 164	339 858	331 306	57 890	28 378	29 512	65 366	14 387	50 979
674 849	341 383	333 466	62 657	30 672	31 985	67 220	14 587	52 633
—	—	—	—	—	—	—	—	—
470	84	386	43	8	35	1	—	1
7 973	2 155	5 818	1 076	298	778	33	4	29
42 235	16 132	26 103	4 681	1 810	2 871	134	13	121
72 556	33 069	39 487	8 055	3 723	4 332	440	55	385
88 813	43 446	45 367	9 768	4 811	4 957	952	141	811
100 677	50 185	50 492	11 366	5 467	5 899	1 984	276	1 708
97 256	49 584	47 672	10 645	5 202	5 443	3 575	493	3 082
86 472	45 066	41 406	8 095	4 146	3 949	5 818	792	5 026
60 309	32 301	28 008	4 372	2 418	1 954	6 785	1 031	5 754
37 260	20 143	17 117	1 914	1 127	787	6 386	1 052	5 334
32 229	17 747	14 482	1 110	656	454	8 626	1 800	6 826
22 918	13 331	9 587	595	348	247	9 499	2 295	7 204
16 539	11 328	5 211	533	395	138	9 840	2 824	7 016
7 022	5 182	1 840	303	200	103	7 395	2 197	5 198
1 757	1 346	411	68	42	26	4 002	1 138	2 864
326	256	70	29	18	11	1 441	393	1 048
28	21	7	3	2	1	276	73	203
9	7	2	1	1	—	33	10	23

資料來源：本府民政局1222-01-03-2報表。

Source：Department of Civil Affairs.

2 - 7、現住人口之婚姻狀況－按鄉鎮市別分

單位：人

鄉鎮市別 District	總計 Grand Total			未婚 Single		
	計 Total	男 Male	女 Female	計 Total	男 Male	女 Female
九十五年底 End of 2006	1 543 436	786 778	756 658	738 710	400 136	338 574
豐原市 Fongyuan City	164 051	82 021	82 030	79 601	42 466	37 135
大里市 Dali City	189 945	94 897	95 048	94 965	51 166	43 799
太平市 Taiping City	171 139	86 321	84 818	83 871	45 368	38 503
東勢鎮 Dongshih Township	55 259	28 853	26 406	24 210	13 466	10 744
大甲鎮 Dajia Township	79 496	40 420	39 076	38 858	20 742	18 116
清水鎮 Cingshuei Township	85 728	44 444	41 284	40 758	22 197	18 561
沙鹿鎮 Shalu Township	77 273	39 535	37 738	37 757	20 467	17 290
梧棲鎮 Wuci Township	53 723	27 414	26 309	26 291	14 063	12 228
后里鄉 Houli Township	54 630	28 414	26 216	25 147	13 900	11 247
神岡鄉 Shengang Township	64 230	33 154	31 076	30 312	16 587	13 725
潭子鄉 Tanzih Township	96 450	48 448	48 002	46 012	24 754	21 258
大雅鄉 Daya Township	86 993	44 251	42 742	42 752	23 191	19 561
新社鄉 Sinshe Township	25 915	13 727	12 188	10 889	6 062	4 827
石岡鄉 Shihgang Township	16 109	8 397	7 712	7 283	4 012	3 271
外埔鄉 Waipu Township	31 630	16 377	15 253	14 184	7 749	6 435
大安鄉 Da-an Township	20 817	11 001	9 816	8 984	4 980	4 004
烏日鄉 Wurih Township	67 065	34 270	32 795	32 006	17 309	14 697
大肚鄉 Dadu Township	55 886	28 787	27 099	26 586	14 516	12 070
龍井鄉 Longjing Township	71 510	36 697	34 813	34 326	18 492	15 834
霧峰鄉 Wufong Township	64 627	33 306	31 321	29 802	16 262	13 540
和平鄉 Heping Township	10 960	6 044	4 916	4 116	2 387	1 729

資料來源：本府民政局1222-01-03-2報表。

2 - 7 The Marital Status of the Population --By District

Unit : Person

計 Total	有偶 Married		離婚 Divorced			喪偶 Widowed		
	男 Male	女 Female	計 Total	男 Male	女 Female	計 Total	男 Male	女 Female
674 849	341 383	333 466	62 657	30 672	31 985	67 220	14 587	52 633
70 407	34 866	35 541	6 857	3 168	3 689	7 186	1 521	5 665
79 885	38 626	41 259	8 848	3 890	4 958	6 247	1 215	5 032
71 435	35 380	36 055	9 265	4 331	4 934	6 568	1 242	5 326
25 316	13 298	12 018	2 270	1 270	1 000	3 463	819	2 644
34 300	17 510	16 790	2 491	1 247	1 244	3 847	921	2 926
38 206	19 854	18 352	2 468	1 342	1 126	4 296	1 051	3 245
33 721	17 063	16 658	2 560	1 283	1 277	3 235	722	2 513
23 654	12 000	11 654	1 697	868	829	2 081	483	1 598
24 340	12 646	11 694	2 143	1 153	990	3 000	715	2 285
28 865	14 820	14 045	2 183	1 146	1 037	2 870	601	2 269
42 007	20 856	21 151	4 809	2 144	2 665	3 622	694	2 928
37 731	18 863	18 868	3 296	1 569	1 727	3 214	628	2 586
12 449	6 718	5 731	965	586	379	1 612	361	1 251
7 188	3 812	3 376	610	354	256	1 028	219	809
14 684	7 648	7 036	1 109	581	528	1 653	399	1 254
9 971	5 317	4 654	591	355	236	1 271	349	922
29 542	14 986	14 556	2 651	1 373	1 278	2 866	602	2 264
24 989	12 761	12 228	1 980	996	984	2 331	514	1 817
31 839	16 311	15 528	2 572	1 279	1 293	2 773	615	2 158
29 034	14 974	14 060	2 539	1 341	1 198	3 252	729	2 523
5 286	3 074	2 212	753	396	357	805	187	618

Source : Department of Civil Affairs.

2 - 8、現住原住民戶口數

單位：人

年 底 別 及 鄉 鎮 市 別	戶 數 (戶) Num. of Household			人	
	合 計	平地原住民	山地原住民	合計	
				計 Both Sexes	男 Male
End of Year & District	Total	Aborigines in Plains	Aborigines in Mountains	計 Both Sexes	男 Male
八十六年底 End of 1997	3 361	1 134	2 227	11 476	5 578
八十七年底 End of 1998	3 530	1 191	2 339	12 099	5 828
八十八年底 End of 1999	4 064	1 445	2 619	12 749	6 184
八十九年底 End of 2000	4 054	1 417	2 637	13 547	6 575
九十年年底 End of 2001	4 224	1 484	2 740	14 272	6 892
九十一年底 End of 2002	4 398	1 567	2 831	14 939	7 179
九十二年底 End of 2003	4 605	1 676	2 929	15 774	7 482
九十三年底 End of 2004	4 889	1 771	3 118	16 531	7 826
九十四年底 End of 2005	5 048	1 824	3 224	16 986	7 992
九十五年底 End of 2006	5 258	1 903	3 355	17 639	8 304
豐原市 Fongyuan City	342	111	231	1 130	481
大里市 Dali City	392	169	223	1 301	622
太平市 Taiping City	579	333	246	1 994	915
東勢鎮 Dongshih Township	160	16	144	581	254
大甲鎮 Dajia Township	38	19	19	172	65
清水鎮 Cingshuei Township	84	37	47	327	139
沙鹿鎮 Shalu Township	126	67	59	464	204
梧棲鎮 Wuci Township	179	126	53	691	340
后里鄉 Houli Township	108	47	61	419	187
神岡鄉 Shengang Township	198	80	118	715	332
潭子鄉 Tanzih Township	389	148	241	1 233	578
大雅鄉 Daya Township	457	222	235	1 614	759
新社鄉 Sinshe Township	51	10	41	187	76
石岡鄉 Shihgang Township	16	3	13	77	28
外埔鄉 Waipu Township	53	27	26	176	74
大安鄉 Da-an Township	6	3	3	34	10
烏日鄉 Wurih Township	152	64	88	563	256
大肚鄉 Dadu Township	274	162	112	1 042	489
龍井鄉 Longjing Township	190	121	69	675	349
霧峰鄉 Wufong Township	94	64	30	391	177
和平鄉 Heping Township	1 370	74	1 296	3 853	1 969

資料來源：本府民政局1222-90-01-2報表。

2 - 8 Number of Households of The Aborigines

Unit : Person

Total	口 數 (人) Num. of Population						
	Total	平地原住民 Aborigines in Plains			山地原住民 Aborigines in Mountains		
		女 Female	計 Both Sexes	男 Male	女 Female	計 Both Sexes	男 Male
5 898	3 983	2 007	1 976	7 493	3 571	3 922	
6 271	4 268	2 152	2 116	7 831	3 676	4 155	
6 565	4 662	2 386	2 276	8 087	3 798	4 289	
6 972	4 976	2 521	2 455	8 571	4 054	4 517	
7 380	5 276	2 654	2 622	8 996	4 238	4 758	
7 760	5 607	2 823	2 784	9 332	4 356	4 976	
8 292	8 592	2 929	2 963	9 882	4 553	5 329	
8 705	6 234	3 103	3 131	10 297	4 723	5 574	
8 994	6 383	3 140	3 243	10 603	4 852	5 751	
9 335	6 621	3 261	3 360	11 018	5 043	5 975	
649	377	168	209	753	313	440	
679	522	256	266	779	366	413	
1 079	1 069	538	531	925	377	548	
327	81	32	49	500	222	278	
107	82	32	50	90	33	57	
188	142	62	80	185	77	108	
260	238	104	134	226	100	126	
351	483	250	233	208	90	118	
232	184	90	94	235	97	138	
383	288	140	148	427	192	235	
655	479	265	214	754	313	441	
855	782	379	403	832	380	452	
111	36	15	21	151	61	90	
49	16	5	11	61	23	38	
102	90	44	46	86	30	56	
24	15	4	11	19	6	13	
307	255	124	131	308	132	176	
553	634	320	314	408	169	239	
326	410	228	182	265	121	144	
214	230	113	117	161	64	97	
1 884	208	92	116	3 645	1 877	1 768	

Source : Department of Civil Affairs.



2-9、現住原住民年齡分配

單位：人

年底別 End of Year	性別 By Sex	地區別 (平地或山地) Locality( Plains or Mountains)	總 計	15歲以下	15-24歲
			Grand Total	Under 15 Years	15-24 Years
九十一年底 End of 2002	男 Male	合計 Total	7 162	2 665	1 386
		平地原住民 Aborigines in Plains	2 813	1 117	520
		山地原住民 Aborigines in Mountains	4 349	1 548	866
	女 Female	合計 Total	7 731	2 446	1 459
		平地原住民 Aborigines in Plains	2 768	954	584
		山地原住民 Aborigines in Mountains	4 963	1 492	875
九十二年底 End of 2003	男 Male	合計 Total	7 433	2 665	1 505
		平地原住民 Aborigines in Plains	2 910	1 097	573
		山地原住民 Aborigines in Mountains	4 523	1 568	932
	女 Female	合計 Total	8 241	2 562	1 571
		平地原住民 Aborigines in Plains	2 940	968	630
		山地原住民 Aborigines in Mountains	5 301	1 594	941
九十三年底 End of 2004	男 Male	合計 Total	7 823	2 779	1 601
		平地原住民 Aborigines in Plains	3 101	1 144	630
		山地原住民 Aborigines in Mountains	4 722	1 635	971
	女 Female	合計 Total	8 699	2 622	1 684
		平地原住民 Aborigines in Plains	3 125	991	677
		山地原住民 Aborigines in Mountains	5 574	1 631	1 007
九十四年底 End of 2005	男 Male	合計 Total	7 992	2 775	1 691
		平地原住民 Aborigines in Plains	3 140	1 113	661
		山地原住民 Aborigines in Mountains	4 852	1 662	1 030
	女 Female	合計 Total	8 994	2 648	1 790
		平地原住民 Aborigines in Plains	3 244	991	729
		山地原住民 Aborigines in Mountains	5 750	1 657	1 061
九十五年底 End of 2006	男 Male	合計 Total	8 304	2 761	1 798
		平地原住民 Aborigines in Plains	3 261	1 079	720
		山地原住民 Aborigines in Mountains	5 043	1 682	1 078
	女 Female	合計 Total	9 335	2 624	1 892
		平地原住民 Aborigines in Plains	3 360	949	770
		山地原住民 Aborigines in Mountains	5 975	1 675	1 122

資料來源：行政院原住民族委員會。

說明：本表資料與表2-8不一致係統計基礎不同所致。

2 - 9 The Aborigines by Age

Unit : Person

25-34歲	35-44歲	45-54歲	55-64歲	65歲以上
25-34 Years	34-44 Years	45-54 Years	55-64 Years	65 Years of Age and Over
949	1 194	637	200	131
330	508	265	56	17
619	686	372	144	114
1 321	1 404	645	249	207
458	508	201	48	15
863	896	444	201	192
997	1 221	689	216	140
355	515	283	67	20
642	706	406	149	120
1 356	1 532	722	286	212
475	546	238	67	16
881	986	484	219	196
1 071	1 232	764	219	157
391	514	330	69	23
680	718	434	150	134
1 412	1 581	838	328	234
484	582	286	84	21
928	999	552	244	213
1 083	1 259	795	223	166
409	517	335	83	22
674	742	460	140	144
1 401	1 626	942	334	253
486	598	328	86	26
915	1 028	614	248	227
1 150	1 280	875	267	173
433	513	379	111	26
717	767	496	156	147
1 441	1 689	1 044	381	264
508	618	384	95	36
933	1 071	660	286	228

Source : Council of Indigenous Peoples, Executive Yuan

2-10、現住原住民教育程度

單位：人

年底別 End of Year	性別 By Sex	地區別 (平地或山地) Locality( Plains or Mountains)	總計 Grand Total	研究所 Graduate School		大學及獨立學院 University (College)		二、三專 Junior College		五專 Junior College		
				畢業 Graduat-ed	肄業 Attend-ed	畢業 Graduat-ed	肄業 Attend-ed	畢業 Graduat-ed	肄業 Attend-ed	畢業 Graduat-ed	後二 Final 2 System	前三 First 3 Years
				九十一年底 End of 2002	男Male	合計Total	7 162	2	2	74	45	79
		平地原住民Aborigines in Plains	2 813	1	1	18	12	25	15	16	7	13
		山地原住民Aborigines in Mountains	4 349	1	1	56	33	54	28	71	40	29
	女Female	合計Total	7 731	1	—	36	34	56	27	87	29	72
		平地原住民Aborigines in Plains	2 768	1	—	8	15	24	9	17	4	30
		山地原住民Aborigines in Mountains	4 963	—	—	28	19	32	18	70	25	42
九十二年底 End of 2003	男Male	合計Total	7 433	3	2	77	42	80	44	86	46	39
		平地原住民Aborigines in Plains	2 910	2	1	19	12	25	16	15	7	13
		山地原住民Aborigines in Mountains	4 523	1	1	58	30	55	28	71	39	26
	女Female	合計Total	8 241	1	—	37	35	56	29	84	29	72
		平地原住民Aborigines in Plains	2 940	1	—	9	16	25	9	16	4	28
		山地原住民Aborigines in Mountains	5 301	—	—	28	19	31	20	68	25	44
九十三年底 End of 2004	男Male	合計Total	7 823	6	9	128	122	110	51	174	55	30
		平地原住民Aborigines in Plains	3 101	2	2	31	37	40	15	34	16	9
		山地原住民Aborigines in Mountains	4 722	4	7	97	85	70	36	140	39	21
	女Female	合計Total	8 699	1	1	102	143	89	40	140	35	128
		平地原住民Aborigines in Plains	3 125	—	—	28	54	34	13	44	9	52
		山地原住民Aborigines in Mountains	5 574	1	1	74	89	55	27	96	26	76
九十四年底 End of 2005	男Male	合計Total	7 992	14	10	146	199	113	66	175	47	24
		平地原住民Aborigines in Plains	3 140	5	1	41	71	41	20	32	12	3
		山地原住民Aborigines in Mountains	4 852	9	9	105	128	72	46	143	35	21
	女Female	合計Total	8 994	2	6	137	200	99	48	169	33	173
		平地原住民Aborigines in Plains	3 244	1	3	42	77	37	24	54	14	68
		山地原住民Aborigines in Mountains	5 750	1	3	95	123	62	24	115	19	105
九十五年底 End of 2006	男Male	合計Total	5 543	18	10	182	244	123	74	172	50	26
		平地原住民Aborigines in Plains	2 182	5	3	46	95	42	24	34	12	5
		山地原住民Aborigines in Mountains	3 361	13	7	136	149	81	50	138	38	21
	女Female	合計Total	6 711	3	8	185	229	100	62	172	27	181
		平地原住民Aborigines in Plains	2 411	1	1	59	87	41	31	62	13	65
		山地原住民Aborigines in Mountains	4 300	2	7	126	142	59	31	110	14	116

資料來源：行政院原住民族委員會。

說明：95年資料為15歲以上人口資料。

2-10 The Aborigines by Educational Attainment

Unit：Person

高中 Senior High School		高職 Senior Vocational School		國中 Junior High School		初職 Junior Vocational School		小學 Elementary School		自修 Self-taught	不識字 Illite-rate	未詳 Unknown
畢業 Graduat-ed	肄業 Attend-ed	畢業 Graduated	肄業 Attended	畢業 Graduat-ed	肄業 Attended	畢業 Graduat-ed	肄業 Attend-ed	畢業 Graduat-ed	肄業 Attend-ed			
290	161	601	337	1 314	382	24	8	565	589	5	55	2 410
64	32	220	129	593	139	4	1	238	263	2	32	988
226	129	381	208	721	243	20	7	327	326	3	23	1 422
248	117	626	273	1 668	339	7	—	1 060	634	23	63	2 331
60	38	240	104	605	114	—	—	286	280	7	32	894
188	79	386	169	1 063	225	7	—	774	354	16	31	1 437
284	164	605	338	1 330	385	24	8	560	598	5	60	2 653
66	32	214	130	598	141	4	1	241	257	2	34	1 080
218	132	391	208	732	244	20	7	319	341	3	26	1 573
244	116	618	278	1 666	358	7	—	1 057	639	22	65	2 828
58	37	227	105	598	130	—	—	289	286	7	31	1 064
186	79	391	173	1 068	228	7	—	768	353	15	34	1 764
426	255	873	520	1 167	334	14	3	537	1 267	26	41	1 675
114	81	329	186	565	147	4	—	256	552	7	17	657
312	174	544	334	602	187	10	3	281	715	19	24	1 018
442	204	911	448	1 559	317	6	1	1 105	1 209	43	48	1 727
125	63	351	182	545	127	—	—	333	483	15	25	642
317	141	560	266	1 014	190	6	1	772	726	28	23	1 085
436	295	939	615	1 227	245	14	3	501	87	1	5	2 830
121	88	348	252	592	98	5	—	242	46	—	2	1 120
315	207	591	363	635	147	9	3	259	41	1	3	1 710
479	254	990	511	1 634	249	6	2	1 120	142	8	19	2 713
134	88	379	206	579	92	—	—	341	72	2	10	1 021
345	166	611	305	1 055	157	6	2	779	70	6	9	1 692
463	305	996	723	1 247	306	13	3	523	58	1	6	—
133	92	380	303	590	122	4	—	259	31	—	2	—
330	213	616	420	657	184	9	3	264	27	1	4	—
491	281	1 088	593	1 673	297	6	2	1 166	117	7	23	—
145	98	419	240	580	117	—	—	367	69	1	15	—
346	183	669	353	1 093	180	6	2	799	48	6	8	—

Source: Council of Indigenous Peoples, Executive Yuan.

2-11、現住原住民婚姻狀況

單位：人

年底別 End of Year	地區(平、山地)別 Locality( Plains or Mountains)	總計 Grand Total	合計 Total		未婚 Single	
			男 Male	女 Female	男 Male	女 Female
			九十一年底 End of 2002	合計 Total	14 893	7 162
	平地原住民 Aborigines in Plains	5 581	2 813	2 768	1 813	1 557
	山地原住民 Aborigines in Mountains	9 312	4 349	4 963	2 781	2 410
九十二年底 End of 2003	合計 Total	15 674	7 433	8 241	4 788	4 373
	平地原住民 Aborigines in Plains	5 850	2 910	2 940	1 885	1 687
	山地原住民 Aborigines in Mountains	9 824	4 523	5 301	2 903	2 686
九十三年底 End of 2004	合計 Total	16 522	7 823	8 699	5 020	4 435
	平地原住民 Aborigines in Plains	6 226	3 101	3 125	1 993	1 722
	山地原住民 Aborigines in Mountains	10 296	4 722	5 574	3 027	2 713
九十四年底 End of 2005	合計 Total	16 986	7 992	8 994	5 116	4 540
	平地原住民 Aborigines in Plains	6 384	3 140	3 244	2 019	1 778
	山地原住民 Aborigines in Mountains	10 602	4 852	5 750	3 097	2 762
九十五年底 End of 2006	合計 Total	17 639	8 304	9 335	5 315	4 671
	平地原住民 Aborigines in Plains	6 621	3 261	3 360	2 093	1 803
	山地原住民 Aborigines in Mountains	11 018	5 043	5 975	3 222	2 868

資料來源：行政院原住民族委員會。

2-11 The Aborigines by Marital Status

Unit：Person

有偶 Married		離婚 Divorce		喪偶 Widowed		婚姻關係消滅 Marriage Extermination	
男 Male	女 Female	男 Male	女 Female	男 Male	女 Female	男 Male	女 Female
2 182	3 028	313	396	73	340	—	—
857	1 018	123	138	20	55	—	—
1 324	2 010	190	258	53	285	—	—
2 230	3 102	342	441	73	325	—	—
869	1 040	135	161	21	52	—	—
1 361	2 062	207	280	52	273	—	—
2 337	3 303	377	538	89	422	—	1
935	1 123	146	196	27	84	—	—
1 402	2 180	231	342	62	338	—	1
2 349	3 337	430	617	97	497	—	3
911	1 127	179	232	31	105	—	2
1 438	2 210	251	385	66	392	—	1
2 428	3 416	462	712	99	536	—	—
941	1 167	197	265	30	125	—	—
1 487	2 249	265	447	69	411	—	—

Source:Council of Indigenous Peoples,Executive Yuan.

# 參、行政組織

## 3-1、臺中縣政府行政組織系統(民國九十五年底)

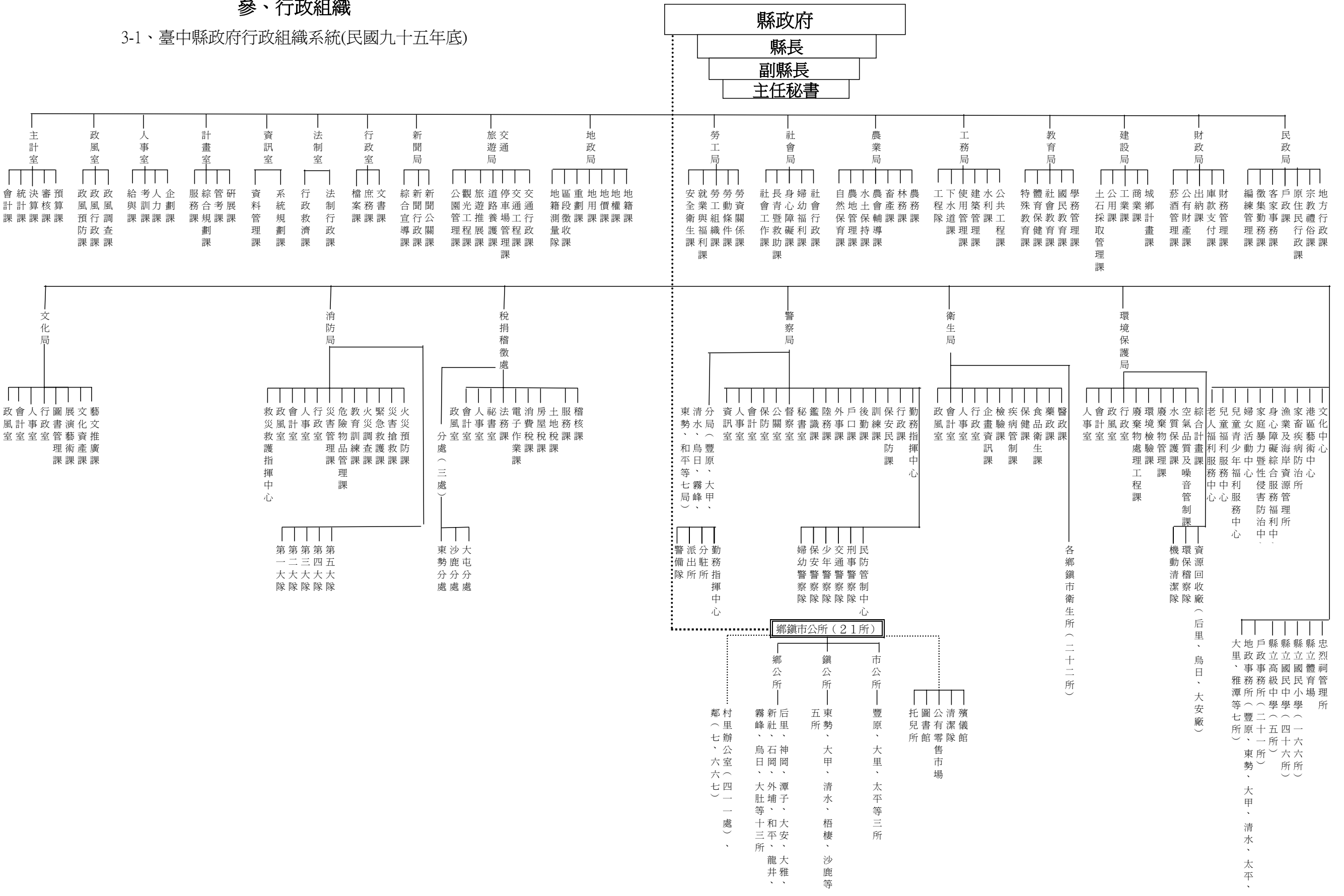

# 3-1 Organic Chart of Taichung County Government(End of 2006)

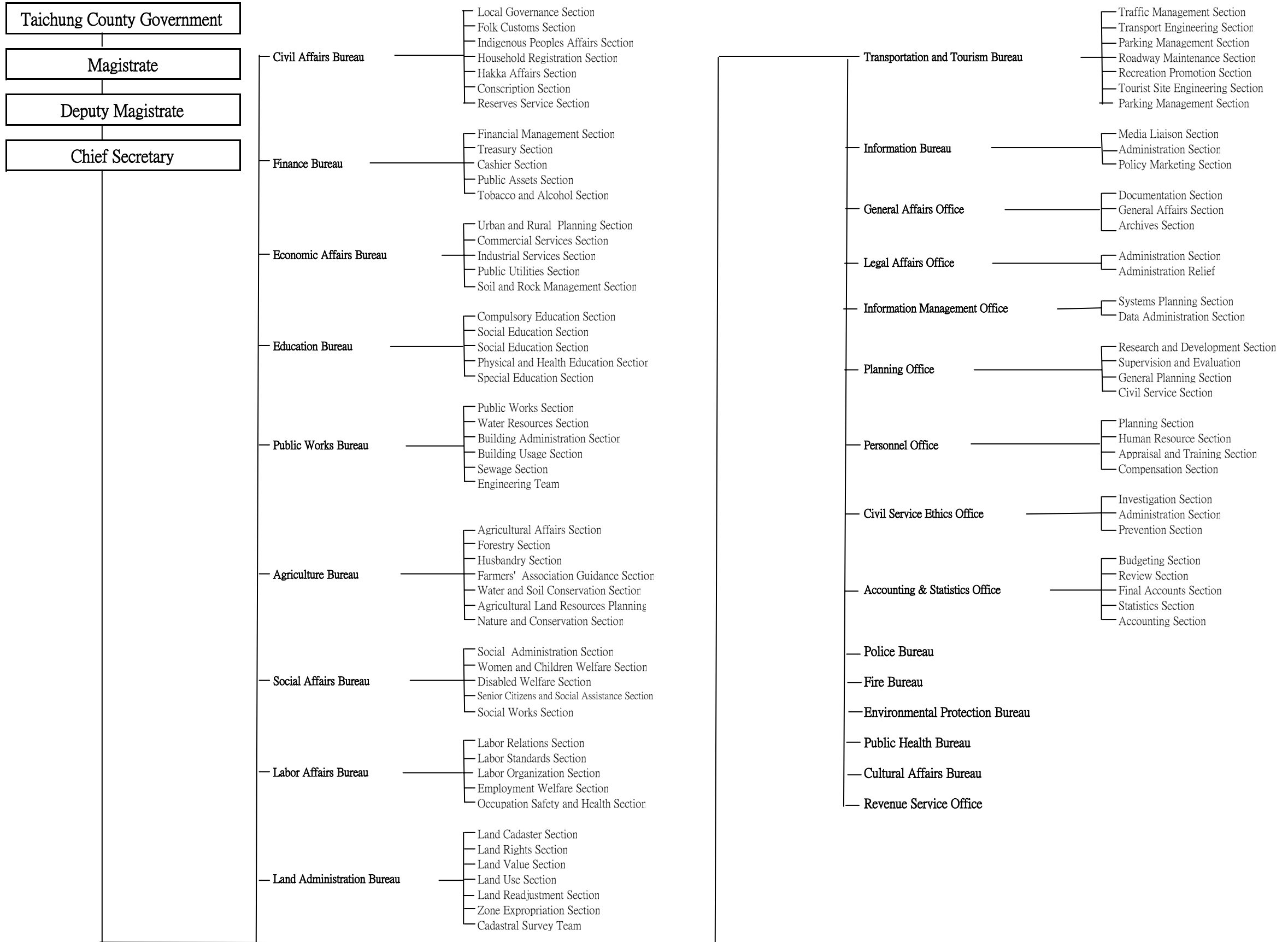

3-2、各級機關學校正式編制員額

單位：人

年 底 別	縣政府	稅捐處	警察局	衛生局暨 所屬機關	環保局	地政事務所	縣政府其他 所屬機關	縣議會
End of Year	County Government	Department of Tax	Bureau of Police	Bureau of Health & Subsidiaries	Bureau of Environ- mental Sanitation	Land Adminis- tration Office	The Other Organic Structure	County Council
八十六年底 End of 1997	561	300	2 491	110	61	402	86	36
年 底 別	縣政府	稅捐處	警察局	消防局	衛生局暨 所屬機關	環保局	地政事務所	縣政府其他 所屬機關
End of Year	County Government	Department of Tax	Bureau of Police	Bureau of fire	Bureau of Health & Subsidiaries	Bureau of Environ- mental Sanitation	Land Adminis- tration Office	The Other Organic Structure
八十七年底 End of 1998	469	267	2 037	360	79	83	253	32
八十八年底 End of 1999	466	268	2 062	349	71	79	252	52
八十九年底 End of 2000	507	258	2 171	322	81	86	246	86
九十年底 End of 2001	507	267	2 514	380	77	110	294	138
九十一年底 End of 2002	548	267	2 819	413	86	110	294	130
九十二年底 End of 2003	548	249	2 819	413	86	110	296	130
九十三年底 End of 2004	585	240	2 819	423	86	110	294	90
九十四年底 End of 2005	587	240	2 819	473	82	110	294	89
九十五年底 End of 2006	593	240	2 932	497	82	110	295	106

資料來源：行政院人事行政局。

說明：編製員額係指機關內正式教職員編制數。

3-2 Personnel Management of Taichung County、School &amp; Subsidiaries

Unit:Person

各鄉鎮市 公所	各鄉鎮市 衛生所	各鄉鎮市 戶政事務所	其他鄉鎮市 所屬機關	鄉鎮市 民代表會	縣鄉鎮市營 事業機構	縣立各 國民中學	縣立各國民小學		
Township Offices	Health Offices of Township	Household Registration Office	The Other Organic Structure of Township	Parliament of Township	Municipal Owned Enterprises	Junior High School	Elementary Schools		
2 079	279	357	624	65	—	4 730	6 794		
縣議會	各鄉鎮市 公所	各鄉鎮市 衛生所	各鄉鎮市 戶政事務所	其他鄉鎮市 所屬機關	鄉鎮市 民代表會	縣鄉鎮市營 事業機構	高中(職) (完全中學)	縣立各 國民中學	縣立各 國民小學
County Council	Township Offices	Health Offices of Township	Household Registration Office	The Other Organic Structure of Township	Parliament of Township	Municipal Owned Enterprises	Senior High(Vocatio- nal) School	Junior High School	Elementary Schools
22	1 087	232	312	261	44	—	—	4 162	5 687
23	1 598	263	324	251	44	—	—	4 288	6 599
32	1 213	291	360	513	59	—	—	4 398	6 645
32	1 264	278	382	705	59	—	—	4 713	7 508
32	1 946	275	374	—	62	—	572	4 122	7 840
32	1 981	277	370	—	62	—	587	4 030	7 862
32	1 989	278	368	—	62	—	616	4 051	7 820
32	1 970	280	367	—	62	—	628	4 127	7 672
32	1 979	277	368	—	60	—	637	4 297	7 605

Source：Central Personnel Administration Department, Executive Yuan.

3-3、各級機關學校員工總人數

單位：人							
年底別及機關類別	總計		正式職員	校長及教師	臨編人員	駐衛警察	聘用人員
End of Year & Organization	Grand Total		Formal Staff	Principal & Teacher	Provisional Staff	Security Guard	Special Service
八十六年底 End of 1997	20 470		5 959	9 881	13	6	55
年底別及機關類別	總計	民意代表	民選機關首長	政務人員	正式職員	校長及教師	駕駛
End of Year & Organization	Grand Total	Elected Official	Elected Mayor	Political Appointee	Formal Staff	Principal & Teacher	Driver
八十七年底 End of 1998	19 913	338	22	—	6 133	9 108	112
八十八年底 End of 1999	22 050	338	22	2	6 977	9 861	267
八十九年底 End of 2000	20 434	338	22	2	6 799	10 151	319
九十年底 End of 2001	24 341	329	22	—	7 409	11 063	91
年底別及機關類別	總計	政務人員	民選機關首長	正式職員	校長及教師	測量助理	
End of Year & Organization	Grand Total	Political Appointee	Elected Mayor	Formal Staff	Principal & Teacher	Surveying Assistant	
九十一年底 End of 2002	23 893	2	22	7 632	11 191	143	
九十二年底 End of 2003	24 219	2	22	7 667	11 266	143	
九十三年底 End of 2004	24 234	2	20	7 673	11 301	148	
九十四年底 End of 2005	24 025	2	20	7 611	11 230	149	

資料來源：行政院人事行政局。

說明：臨時人員內含代課教師；教師係指專任教師，兼任教師不計。

3-3 Total Personnel of Taichung County &amp; Subsidiaries

Unit:Person								
約僱人員	臨時人員	駕駛	技工	工友	以工代職	正式工具	民意代表	臨時工
Contract Employees	Temporary Staff	Driver	Technical Worker	Manual Worker	Skilled Worker Substitute For Staff	Formal Staff & Manual Worker	Elected Official	Temporary Manual Worker
539	418	105	1 331	767	—	—	334	1 062
技工	工友	正式工具	清潔隊員	駐衛警察	聘用人員	約僱人員	臨編人員	臨時員工
Technical Worker	Manual Worker	Formal Staff & Manual Worker	Clean Worker	Security Guard	Special Service	Contract Employees	Provisional Staff	Temporary Staff
1 330	759	—	—	6	54	544	13	1 494
896	1 063	—	—	6	93	642	1	1 882
964	961	—	—	6	151	710	11	1 946
453	954	—	1 088	—	159	686	11	2 076
清潔隊員	技工(含駕駛)	工友	正式工具	駐衛警察	聘用人員	約僱人員	臨編人員	臨時員工
Clean Worker	Technical Worker (& Driver)	Manual Worker	Formal Staff & Manual Worker	Security Guard	Special Service	Contract Employees	Provisional Staff	Temporary Staff
1 161	273	925	—	8	121	625	11	1 779
1 139	346	920	—	8	118	548	—	2 040
1 237	319	894	—	8	116	596	—	1 920
1 231	310	891	—	8	109	639	—	1 825

Source：Central Personnel Administration Department, Executive Yuan

3-3、各級機關學校員工總人數(續)

單位：人

年底別及機關類別	總計	政務人員	民選機關首長	正式職員	校長及教師	測量助理
End of Year & Organization	Grand Total	Political Appointee	Elected Mayor	Formal Staff	Principal & Teacher	Surveying Assistant
九十五年底 End of 2006	24 290	2	19	7 828	11 249	149
縣議會 County Council	99	—	—	32	—	—
縣政府 County Government	938	2	1	517	—	22
稅捐稽徵處 Department of Tax	390	—	—	223	—	—
警察局 Bureau of Police	2 976	—	—	2 844	—	—
消防局 Bureau of fire	463	—	—	444	—	—
衛生局及所屬 Bureau of Health & Subsidiaries	149	—	—	75	—	—
鄉鎮市衛生所 Health Offices of Township	317	—	—	268	—	—
環境保護局 Bureau of Environmental Sanitation	247	—	—	92	—	—
地政事務所 Land Administration Office	563	—	—	265	—	127
戶政事務所 Household Registration Office	381	—	—	357	—	—
其他縣屬機關 The Other Organic Structure	201	—	—	86	—	—
鄉鎮市民代表會 Parliament of Township	115	—	—	60	—	—
鄉鎮市公所 Township Offices	4 067	—	18	1 160	—	—
其他鄉鎮市所屬機關 The Other Organic Structure of Township	510	—	—	510	—	—
縣鄉鎮市營事業機構 Municipal Owned Enterprises	—	—	—	—	—	—
高中 Senior High	631	—	—	88	513	—
國民中學 Junior High School	4 236	—	—	348	3 659	—
國民小學 Elementary Schools	8 007	—	—	459	7 077	—

3-3 Total Personnel of Taichung County &amp; Subsidiaries (Cont.)

Unit: Person

清潔隊員	技工 (含駕駛)	工友	正式工具	駐衛警察	聘用人員	約僱人員	臨編人員	臨時員工
Clean Worker	Technical Worker (& Driver)	Manual Worker	Formal Staff & Manual Worker	Security Guard	Special Service	Contract Employees	Provisional Staff	Temporary Staff
1 243	298	902	—	8	119	659	—	1 794
—	1	10	—	—	—	31	—	25
—	51	23	—	6	78	238	—	—
—	8	13	—	—	4	59	8	75
—	38	94	—	—	—	—	—	—
—	—	13	—	—	—	6	—	—
—	6	3	—	—	—	8	—	57
—	3	23	—	—	—	11	4	8
20	7	5	—	—	2	52	—	69
—	7	17	—	—	—	4	—	143
—	—	24	—	—	—	—	—	—
—	7	7	—	—	35	42	—	24
—	20	20	—	—	—	1	—	14
1 223	95	154	—	—	—	193	—	1 224
—	—	—	—	—	—	—	—	—
—	7	21	—	—	—	2	—	—
—	42	132	—	—	—	8	4	43
—	6	343	—	2	—	4	4	112



3 - 4、各級機關學校公教人員職等別

單位：人

年底別及機關類別 End of Year & Organization	總計 Grand Total	簡薦委任(派)人員 Ranking Servant					雇員 Employee
		合計 Total	簡薦委任(派)人員 Ranking Servant			雇員 Employee	
			簡任(派)第10-14職等(相當簡任) Selected Appointment	薦任(派)第6-9職等(相當薦任) Recommended Appointment	委任(派)第1-5職等(相當委任) Delegated Appointment		
八十六年底	15 840	3 742	10	1 238	2 273	221	
八十七年底	15 263	3 935	26	1 295	2 394	220	
八十八年底	16 862	4 743	27	1 846	2 571	299	
八十九年底	16 974	4 488	58	1 971	2 455	4	
九十年底	18 494	4 699	55	2 281	2 167	196	
九十一年底	18 847	4 715	65	2 055	2 448	147	
九十二年底	18 956	4 239	64	2 148	1 925	102	
九十三年底	18 996	4 280	63	2 190	1 946	81	
九十四年底	18 863	4 225	72	2 180	1 896	77	
九十五年底	19 098	4 239	72	2 305	1 794	68	
縣議會 County Council	32	32	9	10	11	2	
縣政府 County Government	520	520	31	321	168	—	
稅捐稽徵處 Department of Tax	223	223	1	137	84	1	
警察局 Bureau of Police	2 844	87	—	35	46	6	
消防局 Bureau of fire	444	49	—	21	28	—	
衛生局及所屬 Bureau of Health & Subsidiaries	75	72	—	60	12	—	
鄉鎮市衛生所 Health Offices of Township	268	50	—	35	15	—	
環境保護局 Bureau of Environmental Sanitation	92	92	1	45	46	—	
地政事務所 Land Administration Office	265	265	—	186	79	—	
戶政事務所 Household Registration Office	357	357	—	183	173	1	
其他縣屬機關 The Other Organic Structure	86	86	1	66	19	—	
鄉鎮市民代表會 Parliament of Township	60	60	—	46	14	—	
鄉鎮市公所 Township Offices	1 178	1 178	20	633	525	—	
其他鄉鎮市所屬機關 The Other Organic Structure of Township	510	489	—	85	346	58	
縣鄉鎮市營事業機構 Municipal Owned Enterprises	—	—	—	—	—	—	
高中 Senior High	601	83	9	38	36	—	
國民中學 Junior High School	4 007	300	—	218	82	—	
國民小學 Elementary Schools	7 536	296	—	186	110	—	

資料來源：行政院人事行政局。

3 - 4 Actual Number of Personnel in Taichung County Government & Subsidiaries

— by Official Class

Unit:Person

校長及教師 Principal & Teacher	警察人員 By Title of Police				醫事人員 Medical Personnel				
	合計 Total	警監 Police Inspector	警正 Police Corrector	警佐 Police Sergeant	合計 Total	醫事人員 Medical Personnel			
						師(一)級 First Grade Medical Practitioner	師(二)級 Second Grade Medical Practitioner	師(三)級 Third Grade Medical Practitioner	士(生)級 Medical Practitioner Aid
9 881	2 217	1	638	1 578	—	—	—	—	—
9 108	2 220	2	838	1 380	—	—	—	—	—
9 861	2 258	1	895	1 362	—	—	—	—	—
10 151	2 335	1	980	1 354	—	—	—	—	—
11 063	2 732	1	1 266	1 465	—	—	—	—	—
11 191	2 941	1	1 569	1 371	—	—	—	—	—
11 266	3 014	2	1 672	1 340	437	—	12	238	187
11 301	2 966	2	1 736	1 228	449	1	13	250	185
11 230	2 949	2	1 979	968	459	1	23	247	188
11 249	3 152	2	2 056	1 094	458	1	24	269	164
—	—	—	—	—	—	—	—	—	—
—	—	—	—	—	—	—	—	—	—
—	—	—	—	—	—	—	—	—	—
—	2 757	1	1 877	879	—	—	—	—	—
—	395	1	179	215	—	—	—	—	—
—	—	—	—	—	3	1	—	—	2
—	—	—	—	—	218	—	24	77	117
—	—	—	—	—	—	—	—	—	—
—	—	—	—	—	—	—	—	—	—
—	—	—	—	—	—	—	—	—	—
—	—	—	—	—	—	—	—	—	—
—	—	—	—	—	—	—	—	—	—
513	—	—	—	—	5	—	—	5	—
3 659	—	—	—	—	48	—	—	45	3
7 077	—	—	—	—	163	—	—	142	21

Source：Central Personnel Administration Department,Executive Yuan

3-5、各級機關學校公教人員學歷

單位：人

年 底 別 及 機 關 類 別	總 計	研究所 Graduate School		大學畢業	專科畢業
		博 士	碩 士		
End of Year & Organization	Grand Total	Doctor	Master	University	Junior College
八十六年底 End of 1997	15 840	—	223	6 864	2 296
年 底 別 及 機 關 類 別	總 計	研究所 Graduate School		大學畢業	專科畢業
End of Year & Organization	Grand Total	博 士	碩 士		
End of Year & Organization	Grand Total	Doctor	Master	University	Junior College
八十七年底 End of 1998	15,263	1	236		
八十八年底 End of 1999	16,862	1	591		
八十九年底 End of 2000	16,974	1	597		
九 十年底 End of 2001	18,494	11	662		
九十一年底 End of 2002	18,847	10	866		
九十二年底 End of 2003	18,956	11	1 171		
九十三年底 End of 2004	18,996	12	1 435		
九十四年底 End of 2005	18,863	15	1 736		

資料來源：行政院人事行政局。

說明：自八十四年起研究(院)所細分博士、碩士欄。

3-5 Actual Number of Personnel in Taichung County Government &amp; Subsidiaries

— by Educational Attainment

Unit:Person

軍校畢業	警校畢業	師範畢業	高中(職)畢業	國中畢業	小學畢業	其 他
Military School	Police School	Normal School	Senior High (Vocational) School	Junior High School	Elementary Schools	Others
173	2 046	2 678	1 412	117	21	10
大學畢業 (含軍警校有學位者)		專科畢業	軍 警 校 (無學位者)		高中(職) 畢 業	國(初)中 以 下
University(Include Academic Degree of Military & Police school)		Junior College	Military & Police School (Non-academic Degree)		Senior High (Vocational)School	Jnior High (Vocational) School
8 879	2 906	1 724	1 406	111		
9 324	3 804	1 400	1 653	89		
9 644	4 016	—	2 635	81		
11 014	4 010	—	2 730	67		
11 181	3 949	—	2 791	50		
11 299	3 934	—	2 511	30		
11 352	3 875	—	2 298	24		
11 207	3 800	—	2 085	20		

Source：Central Personnel Administration Department, Executive Yuan.

3-5、各級機關學校公教人員學歷(續)

單位：人

年底別及機關類別 End of Year & Organization	總計 Grand Total	研究所 Graduate School	
		博士 Doctor	碩士 Master
九十五年底 End of 2006	19 098	15	2 090
縣議會 County Council	32	—	3
縣政府 County Government	520	3	99
稅捐稽徵處 Department of Tax	223	—	6
警察局 Bureau of Police	2 844	—	32
消防局 Bureau of fire	444	—	7
衛生局及所屬 Bureau of Health & Subsidiaries	75	—	14
鄉鎮市衛生所 Health Offices of Township	268	—	3
環境保護局 Bureau of Environmental Sanitation	92	—	15
地政事務所 Land Administration Office	265	—	23
戶政事務所 Household Registration Office	357	1	8
其他縣屬機關 The Other Organic Structure	86	—	14
鄉鎮市民代表會 Parliament of Township	60	—	1
鄉鎮市公所 Township Offices	1 178	1	63
其他鄉鎮市所屬機關 The Other Organic Structure of Township	510	—	7
縣鄉鎮市營事業機構 Municipal Owned Enterprises	—	—	—
高中 Senior High	601	—	165
國民中學 Junior High School	4 007	5	724
國民小學 Elementary Schools	7 536	5	906

3-5 Actual Number of Personnel in Taichung County Government & Subsidiaries(Cont.)

—by Educational Attainment Unit:Person

大學畢業 (含軍警校有學位者) University(Include Academic Degree of Military & Police school)	專科畢業 Junior College	軍警校 (無學位者) Military & Police School (Non-academic Degree)	高中(職) 畢業 Senior High (Vocational)School	國(初中) 以下 Jnior High (Vocational) School
11 153	3 798	—	2 018	24
13	9	—	7	—
219	154	—	44	1
111	93	—	13	—
289	1 386	—	1 136	1
63	244	—	123	7
28	30	—	3	—
105	140	—	20	—
37	29	—	11	—
101	91	—	50	—
87	182	—	76	3
40	23	—	9	—
20	29	—	9	1
321	515	—	272	6
122	225	—	152	4
—	—	—	—	—
400	29	—	7	—
3 056	186	—	35	1
6 141	433	—	51	—

3 - 6、各級機關學校公教人員按性別及年齡分

單位：人

年 底 別 及 機 關 類 別 End of Year & Organization	總計 Grand Total	性 別 Sex		年 齡 平均年齡(歲) Average Age(year)	24歲以下 Under 24 Years	25~29歲 25~29 Years
		男 Male	女 Female			
八十六年底 End of 1997	15 840	7 892	7 948	37.51	845	3 819
八十七年底 End of 1998	15 263	9 405	7 569	37.93	506	3 576
八十八年底 End of 1999	16 862	...	...	38.27	641	3 591
八十九年底 End of 2000	16 974	...	...	38.09	734	3 559
九十年底 End of 2001	18 494	8 428	10 066	38.47	370	2 882
九十一年底 End of 2002	18 847	8 617	10 230	38.49	415	2 650
九十二年底 End of 2003	18 956	8 651	10 305	38.39	456	2 437
九十三年底 End of 2004	18 996	8 599	10 397	39.00	421	2 168
九十四年底 End of 2005	18 863	8 537	10 326	39.09	281	1 917

資料來源：行政院人事行政局。

說 明：平均年齡=(各組組中點\*各組人數)/各組人數總和。

3 - 6 Actual Number of Personnel in Taichung County Government & Subsidiaries

—by Sex & Age

Unit:Person

Age							
30~34歲 30~34 Years	35~39歲 35~39 Years	40~44歲 40~45 Years	45~49歲 45~49 Years	50~54歲 50~54 Years	55~59歲 55~59 Years	60~64歲 60~64 Years	65歲以上 65 Years Of Age and Over
3 112	2 301	2 026	1 589	955	717	473	3
3 099	2 468	1 975	1 460	991	719	464	5
3 274	2 949	2 218	1 641	1 215	832	499	2
3 379	3 007	2 178	1 600	1 216	826	473	2
4 402	3 899	2 588	2 053	1 417	504	358	21
4 655	4 012	2 779	2 012	1 541	436	313	34
4 597	4 300	3 034	2 078	1 452	349	227	26
4 407	4 553	3 385	2 208	1 301	356	167	30
3 988	4 795	3 652	2 384	1 288	413	130	15

Source：Central Personnel Administration Department, Executive Yuan.

3 - 6、各級機關學校公教人員按性別及年齡分(續)

單位：人

年 底 別 及 機 關 類 別 End of Year & Organization	總計 Grand Total	性別 Sex		平均年齡(歲) Average Age(year)	24歲以下 Under 24 Years	25~29歲 25~29 Years	30~34歲 30~34 Years
		男 Male	女 Female				
九十五年底 End of 2006	19 098	8 712	10 386	39.43	265	1 850	3 707
縣 議 會 County Council	32	20	12	46.56	—	1	2
縣 政 府 County Government	520	276	244	42.22	—	36	83
稅捐稽徵處 Department of Tax	223	56	167	42.11	1	6	34
警 察 局 Bureau of Police	2 844	2 689	155	39.05	57	75	634
消 防 局 Bureau of fire	444	412	32	34.83	57	119	56
衛生局及所屬 Bureau of Health & Subsidiaries	75	21	54	42.27	—	1	10
鄉鎮市衛生所 Health Offices of Township	268	39	229	41.88	1	20	42
環境保護局 Bureau of Environmental Sanitation	92	50	42	43.91	—	1	16
地政事務所 Land Administration Office	265	157	108	41.75	1	18	39
戶政事務所 Household Registration Office	357	106	251	42.59	—	9	37
其他縣屬機關 The Other Organic Structure	86	43	43	42.67	—	6	7
鄉鎮市民代表會 Parliament of Township	60	37	23	47.29	—	—	5
鄉鎮市公所 Township Offices	1 178	716	462	44.08	4	30	87
其他鄉鎮市所屬機關 The Other Organic Structure of Township	510	82	428	44.64	3	17	55
縣鄉鎮市營事業機構 Municipal Owned Enterprises	—	—	—	—	—	—	—
高中 Senior High	601	222	379	37.99	6	84	137
國民中學 Junior High School	4 007	1 278	2 729	38.54	89	595	805
國民小學 Elementary Schools	7 536	2 508	5 028	38.54	46	832	1 658

3 - 6 Actual Number of Personnel in Taichung County Government & Subsidiaries(Cont.)

— by Sex & Age

Unit:Person

35~39歲 35~39 Years	40~44歲 40~45 Years	45~49歲 45~49 Years	50~54歲 50~54 Years	55~59歲 55~59 Years	60~64歲 60~64 Years	65歲以上 65 Years Of Age and Over
4 869	3 906	2 589	1 320	452	126	14
3	8	7	5	5	1	—
104	108	90	51	37	8	3
55	57	30	28	7	4	1
973	614	312	127	41	9	2
73	81	33	19	6	—	—
20	20	13	8	2	—	1
59	47	50	28	16	5	—
15	17	19	15	9	—	—
68	50	33	42	9	4	1
93	99	64	33	18	3	1
23	20	13	10	3	4	—
3	10	22	13	6	—	1
236	288	290	151	72	19	1
94	88	111	72	50	20	—
—	—	—	—	—	—	—
154	123	51	32	9	5	—
827	751	573	290	55	20	2
2 069	1 525	878	396	107	24	1

3 - 7、立法委員選舉概況

屆別及鄉鎮市別 Terms & District	投票日期 Election Date			選民數 (人) Eligible Voters (People)	候選人數(人) Num. of Candidates			投 票 數 計 Total
	年 Year	月 Month	日 Date		計 Total	男 Male	女 Female	
	第一屆 The 1st Term	69	12	6	498 044	22	18	4
第一屆 The 1st Term	72	12	3	561 811	3	3	—	377 242
第一屆 The 1st Term	75	12	6	675 836	51	48	3	484 757
第一屆 The 1st Term	78	12	2	731 980	82	79	3	607 482
第二屆 The 2nd Term	81	12	19	813 449	34	31	3	632 249
第三屆 The 3rd Term	84	12	2	881 636	13	12	1	649 189
第四屆 The 4nd Term	87	12	5	949 844	22	18	4	677 022
第五屆 The 5nd Term	90	12	1	1 013 034	21	17	4	671 994
第六屆 The 6nd Term	93	12	11	1 068 959	22	19	3	639 321
豐原市 Fongyuan City	—	—	—	114 878	—	—	—	66 521
大里市 Dali City	—	—	—	126 058	—	—	—	71 324
太平市 Taiping City	—	—	—	118 524	—	—	—	70 107
東勢鎮 Dongshih Township	—	—	—	41 726	—	—	—	24 844
大甲鎮 Dajia Township	—	—	—	55 282	—	—	—	33 904
清水鎮 Cingshuei Township	—	—	—	61 357	—	—	—	38 373
沙鹿鎮 Shalu Township	—	—	—	52 343	—	—	—	32 298
梧棲鎮 Wuci Township	—	—	—	36 377	—	—	—	21 163
后里鄉 Houli Township	—	—	—	39 602	—	—	—	25 549
神岡鄉 Shengang Township	—	—	—	45 237	—	—	—	27 582
潭子鄉 Tanzih Township	—	—	—	65 086	—	—	—	37 302
大雅鄉 Daya Township	—	—	—	56 578	—	—	—	32 599
新社鄉 Sinshe Township	—	—	—	19 709	—	—	—	12 429
石岡鄉 Shihgang Township	—	—	—	11 731	—	—	—	7 340
外埔鄉 Waipu Township	—	—	—	22 557	—	—	—	13 837
大安鄉 Da-an Township	—	—	—	15 514	—	—	—	9 748
烏日鄉 Wurih Township	—	—	—	46 446	—	—	—	28 756
大肚鄉 Dadu Township	—	—	—	38 974	—	—	—	24 698
龍井鄉 Longjing Township	—	—	—	47 905	—	—	—	28 754
霧峰鄉 Wufong Township	—	—	—	47 065	—	—	—	29 077
和平鄉 Heping Township	—	—	—	6 010	—	—	—	3 116

資料來源：本縣選委會。

說明：投票率為投票數除選民數。

3 - 7 Elections of Legislators

票數(票) of Ballots		已領未投票數 Num. of Abandon Vote	當選人數(人) Num. of Nominees Elected			投票率 Rate of Ballots to Voters	當選率 Rate of Nominees to Candidates
有效 Valid	無效 Invalid		計 Total	男 Male	女 Female		
323 303	11 834	47	9	...	...	67.29	40.91
368 287	8 955	21	2	2	...	67.15	66.67
470 795	13 962	4	28	26	2	71.73	54.90
581 380	26 102	59	26	26	—	82.99	31.71
618 944	13 305	5	7	7	—	77.72	20.59
638 502	10 687	3	7	7	—	73.63	53.85
664 314	12 708	4	11	10	1	71.28	50.00
661 669	10 325	9	11	10	1	66.33	52.38
632 372	6 949	7	11	9	2	59.81	50.00
65 804	717	—	—	—	—	57.91	—
70 684	640	1	—	—	—	56.58	—
69 442	665	—	—	—	—	59.15	—
24 550	294	—	—	—	—	59.54	—
33 516	388	—	—	—	—	61.33	—
37 962	411	—	—	—	—	62.54	—
31 944	354	—	—	—	—	61.70	—
20 895	268	1	—	—	—	58.18	—
25 223	326	—	—	—	—	64.51	—
27 231	351	1	—	—	—	60.97	—
36 938	364	1	—	—	—	57.31	—
32 207	392	1	—	—	—	57.62	—
12 316	113	—	—	—	—	63.06	—
7 226	114	—	—	—	—	62.57	—
13 645	192	—	—	—	—	61.34	—
9 636	112	—	—	—	—	62.83	—
28 437	319	—	—	—	—	61.91	—
24 421	277	2	—	—	—	63.37	—
28 450	304	—	—	—	—	60.02	—
28 748	329	—	—	—	—	61.78	—
3 097	19	—	—	—	—	51.85	—

Source:Election Commission of Taichung County.

3 - 8、縣長選舉概況

屆別及鄉鎮市別 Terms & District		投票日期 Election Date			選民數 (人) Eligible Voters (People)	候選人數(人) Num. of Candidates		
		年 Year	月 Month	日 Date		計 Total	男 Male	女 Female
					第六屆			
第七屆	The 7nd Term	61	12	23	400 038	2	2	—
第八屆	The 8nd Term	66	11	19	476 224	2	2	—
第九屆	The 9nd Term	70	11	14	565 340	3	3	—
第十屆	The 10nd Term	74	11	16	650 090	3	3	—
第十一屆	The 11nd Term	78	12	2	733 876	2	2	—
第十二屆	The 12nd Term	82	11	27	827 513	2	2	—
第十三屆	The 13nd Term	86	11	29	927 612	6	6	—
第十四屆	The 14nd Term	90	12	1	1 020 695	3	3	—
第十五屆	The 15nd Term	94	12	3	1 092 962	3	3	—
豐原市	Fongyuan City	94	12	3	116 884	—	—	—
大里市	Dali City	94	12	3	129 772	—	—	—
太平市	Taiping City	94	12	3	120 963	—	—	—
東勢鎮	Dongshih Township	94	12	3	41 926	—	—	—
大甲鎮	Dajia Township	94	12	3	55 876	—	—	—
清水鎮	Cingshuei Township	94	12	3	62 020	—	—	—
沙鹿鎮	Shalu Township	94	12	3	53 762	—	—	—
梧棲鎮	Wuci Township	94	12	3	37 494	—	—	—
后里鄉	Houli Township	94	12	3	39 799	—	—	—
神岡鄉	Shengang Township	94	12	3	45 912	—	—	—
潭子鄉	Tanzih Township	94	12	3	67 113	—	—	—
大雅鄉	Daya Township	94	12	3	58 411	—	—	—
新社鄉	Sinshe Township	94	12	3	19 807	—	—	—
石岡鄉	Shihgang Township	94	12	3	11 917	—	—	—
外埔鄉	Waipu Township	94	12	3	22 973	—	—	—
大安鄉	Da-an Township	94	12	3	15 506	—	—	—
烏日鄉	Wurih Township	94	12	3	47 278	—	—	—
大肚鄉	Dadu Township	94	12	3	39 886	—	—	—
龍井鄉	Longjing Township	94	12	3	49 306	—	—	—
霧峰鄉	Wufong Township	94	12	3	47 627	—	—	—
和平鄉	Heping Township	94	12	3	8 730	—	—	—

資料來源：本縣選委會。

說明：投票率為投票數除選民數。

3 - 8 Election of County Magistrate

投票數(票) Num. of Ballots			已領未投票數 Num. of Abandon Vote	當選人姓名 Name of Nominee Elected	投票率 Rate of Ballots to Voters
計 Total	有效 Valid	無效 Invalid			
233 867	233 867	—	—	王子癸	72.71
284 260	284 260	—	—	陳孟鈴(國民黨)	71.06
407 630	407 630	—	—	陳孟鈴(國民黨)	85.60
441 872	441 872	—	—	陳庚金(國民黨)	78.16
505 344	486 025	19 319	77	陳庚金(國民黨)	77.73
609 061	588 319	20 742	30	廖了以(國民黨)	82.99
618 968	601 641	17 327	9	廖了以(國民黨)	74.80
608 038	593 603	14 435	9	廖永來(民進黨)	65.55
676 367	657 034	19 333	7	黃仲生(國民黨)	66.27
719 004	703 401	15 603	19	黃仲生(國民黨)	65.78
74 132	73 020	1 112	—	...	63.42
79 010	77 735	1 275	—	...	60.88
73 736	72 581	1 155	—	...	60.96
28 683	28 072	611	1	...	68.41
37 427	36 585	842	—	...	66.98
42 933	41 722	1 211	—	...	69.22
35 543	34 556	987	—	...	66.11
27 554	26 850	704	3	...	73.49
25 708	25 155	553	—	...	64.59
30 422	29 885	537	—	...	66.26
41 350	40 758	592	9	...	61.61
35 613	34 902	711	1	...	60.97
14 016	13 619	397	—	...	70.76
8 256	8 068	188	—	...	69.28
18 199	17 682	517	1	...	79.22
10 564	10 303	261	—	...	68.13
33 753	33 040	713	—	...	71.39
28 737	27 514	1 223	2	...	72.05
33 919	32 822	1 097	—	...	68.79
33 251	32 483	768	1	...	69.82
6 198	6 049	149	1	...	71.00

Source:Election Commission of Taichung County.

3 - 9、縣議員選舉概況

屆別及選舉區別 Terms & Constituency		投票日期 Election Date			選民數 (人) Eligible Voters (People)	候選人數(人) Num. of Candidates		
		年 Year	月 Month	日 Date		計 Total	男 Male	女 Female
第七屆	The 7nd Term	57	1	21	317 894	72	57	15
第八屆	The 8nd Term	62	3	17	401 316	78	64	14
第九屆	The 9nd Term	66	11	19	474 529	75	64	11
第十屆	The 10nd Term	71	1	16	566 243	101	83	18
第十一屆	The 11nd Term	75	2	1	654 350	77	67	10
第十二屆	The 12nd Term	79	1	20	736 454	122	99	23
第十三屆	The 13nd Term	83	1	29	832 855	112	91	21
第十四屆	The 14nd Term	87	1	24	931 061	115	91	24
第十五屆	The 15nd Term	91	1	26	1 021 791	140	113	27
第十六屆	The 16nd Term	94	12	3	1 091 728	117	86	31
第一選舉區	The 1st Constituency	94	12	3	155 667	17	12	5
第二選舉區	The 2th Constituency	94	12	3	169 495	18	11	7
第三選舉區	The 3th Constituency	94	12	3	79 135	7	5	2
第四選舉區	The 4th Constituency	94	12	3	94 091	11	9	2
第五選舉區	The 5th Constituency	94	12	3	152 390	13	10	3
第六選舉區	The 6th Constituency	94	12	3	135 229	13	9	4
第七選舉區	The 7th Constituency	94	12	3	176 464	20	16	4
第八選舉區	The 8th Constituency	94	12	3	119 812	13	9	4
第九選舉區	The 9th Constituency	94	12	3	3 392	2	2	—
第十選舉區	The 10th Constituency	94	12	3	6 053	3	3	—

資料來源：本縣選委會。

說明：投票率為投票數除選民數。

第一選舉區：豐原市、后里鄉

第二選舉區：神岡鄉、潭子鄉、大雅鄉

第三選舉區：東勢鎮、新社鄉、石岡鄉、和平鄉

第四選舉區：大甲鎮、外埔鄉、大安鄉

第五選舉區：清水鎮、沙鹿鎮、梧棲鎮

3 - 9 Election of County Concilors

投票數(票) Num. of Ballots			已領未投票數 Num. of Abandon Vote	當選人數(人) Num. of Nominees Elected			投票率 Rate of Ballots to Voters	當選率 Rate of Nominees to Candidates
計 Total	有效 Valid	無效 Invalid		計 Total	男 Male	女 Female		
			247 815				237 132	10 683
303 479	292 551	10 928	97	49	40	9	75.62	62.82
406 585	406 585	—	—	50	41	9	85.68	66.67
468 263	454 405	13 858	56	50	42	8	82.70	49.50
497 876	478 122	19 754	10	52	43	9	76.09	67.53
599 625	583 767	15 858	22	55	44	11	81.42	45.08
670 529	655 544	14 985	17	57	48	9	80.51	50.89
626 922	613 951	12 971	11	57	45	12	67.33	49.57
596 576	587 669	8 907	3	57	45	12	58.39	40.71
718 553	705 134	13 419	22	57	40	17	65.82	48.72
99 352	97 878	1 474	—	8	6	2	63.82	47.06
106 417	104 379	2 038	10	9	7	2	62.78	50.00
54 669	53 577	1 092	2	4	3	1	69.08	57.14
66 025	64 485	1 540	2	5	4	1	70.17	45.45
105 664	103 452	2 212	4	7	5	2	69.34	53.85
95 750	93 829	1 921	1	7	5	2	70.81	53.85
111 818	110 016	1 802	2	9	5	4	63.37	45.00
73 126	71 936	1 190	—	6	3	3	61.03	46.15
1 887	1 847	40	1	1	1	0	55.63	50.00
3 845	3 735	110	—	1	1	0	63.52	33.33

Source: Election Commission of Taichung County.

第六選舉區：烏日鄉、大肚鄉、龍井鄉

第七選舉區：霧峰鄉、大里市

第八選舉區：太平市

第九選舉區：各鄉鎮市平地原住民

第十選舉區：各鄉鎮市山地原住民



3 - 10、鄉鎮市民代表選舉概況

屆別及鄉鎮市別 Terms & District	投票日期 Election Date			選民數 (人) Eligible Voters (People)	候選人數(人) Num. of Candidates			投票 Num. 計 Total
	年 Year	月 Month	日 Date		計 Total	男 Male	女 Female	
	第九屆 The 9nd Term	57	5	19	317 786	557	505	52
第十屆 The 10nd Term	62	10	6	402 816	388	351	37	241 442
第十一屆 The 11nd Term	67	6	17	475 691	448	378	70	356 834
第十二屆 The 12nd Term	71	6	12	563 732	493	432	61	411 710
第十三屆 The 13nd Term	75	6	14	651 449	432	380	52	428 121
第十四屆 The 14nd Term	79	6	16	732 714	497	418	79	530 849
第十五屆 The 15nd Term	83	7	16	831 709	565	480	85	603 401
第十六屆 The 16nd Term	87	6	13	934 125	517	435	82	640 273
第十七屆 The 17nd Term	91	6	8	1 022 177	583	481	102	630 816
第十八屆 The 17nd Term	95	6	10	1 092 538	479	385	94	572 672
豐原市 Fongyuan City	95	6	10	116 499	32	27	5	48 039
大里市 Dali City	95	6	10	130 014	37	28	9	54 145
太平市 Taiping City	95	6	10	120 747	28	22	6	50 755
東勢鎮 Dongshih Township	95	6	10	41 731	23	19	4	25 653
大甲鎮 Dajia Township	95	6	10	55 852	25	23	2	33 103
清水鎮 Cingshuei Township	95	6	10	61 907	22	15	7	37 152
沙鹿鎮 Shalu Township	95	6	10	53 892	22	15	7	30 151
梧棲鎮 Wuci Township	95	6	10	37 529	19	16	3	22 610
后里鄉 Houli Township	95	6	10	39 741	27	22	5	25 220
神岡鄉 Shengang Township	95	6	10	45 862	22	21	1	26 658
潭子鄉 Tanzih Township	95	6	10	67 111	21	17	4	26 323
大雅鄉 Daya Township	95	6	10	58 575	28	21	7	27 513
新社鄉 Sinshe Township	95	6	10	19 701	25	19	6	13 764
石岡鄉 Shihgang Township	95	6	10	11 864	18	15	3	8 510
外埔鄉 Waipu Township	95	6	10	23 009	15	12	3	15 111
大安鄉 Da-an Township	95	6	10	15 497	18	13	5	12 488
烏日鄉 Wurih Township	95	6	10	47 352	21	16	5	28 973
大肚鄉 Dadu Township	95	6	10	40 020	20	17	3	24 527
龍井鄉 Longjing Township	95	6	10	49 548	13	10	3	27 484
霧峰鄉 Wufong Township	95	6	10	47 392	19	17	2	27 978
和平鄉 Heping Township	95	6	10	8 695	24	20	4	6 515

資料來源：本縣選委會。

說明：投票率為投票數除選民數。

3 - 10 Election Results of Township Assembly

票數(票) of Ballots		已領未投票數 Num. of Abandon Vote	當選人數(人) Num. of Nominees Elected			投票率 Rate of Ballots to Voters	當選率 Rate of Nominees to Candidates
有效 Valid	無效 Invalid		計 Total	男 Male	女 Female		
226 949	6 302	26	327	297	30	73.40	58.71
231 260	10 182	105	251	223	28	59.94	64.69
...	...	...	253	220	33	75.01	56.47
401 747	9 963	36	256	224	32	73.03	51.93
414 568	13 553	3	263	227	36	65.72	60.88
514 792	16 057	7	271	225	46	72.45	54.53
588 309	15 092	1	281	239	42	72.55	49.73
619 689	20 584	4	281	233	48	68.54	54.35
613 871	16 945	2	282	224	58	61.71	48.37
551 139	21 533	23	282	225	57	52.42	58.87
46 337	1 702	1	20	17	3	41.24	62.50
52 161	1 984	2	20	16	4	41.65	54.05
49 464	1 291	—	19	15	4	42.03	67.86
24 679	974	1	13	11	2	61.47	56.52
31 677	1 426	—	15	13	2	59.27	60.00
34 934	2 218	—	16	10	6	60.01	72.73
29 203	948	—	14	9	5	55.95	63.64
22 072	538	1	11	8	3	60.25	57.89
24 462	758	4	12	11	1	63.46	44.44
25 714	944	—	12	12	—	58.13	54.55
25 434	889	5	14	10	4	39.22	66.67
26 695	818	—	13	9	4	46.97	46.43
13 523	241	2	11	9	2	69.86	44.00
8 260	250	—	11	9	2	71.73	61.11
14 418	693	3	11	8	3	65.67	73.33
12 125	363	—	11	8	3	80.58	61.11
28 128	845	1	12	9	3	61.19	57.14
23 290	1 237	2	11	10	1	61.29	55.00
25 304	2 180	1	12	9	3	55.47	92.31
26 827	1 151	—	13	12	1	59.04	68.42
6 432	83	—	11	10	1	74.93	45.83

Source: Election Commission of Taichung County.

3 - 11、鄉鎮市長選舉概況

屆別及鄉鎮市別 Terms & District	投票日期 Election Date			選民數 (人) Eligible Voters (People)	候選人數(人) Num. of Candidates		
	年 Year	月 Month	日 Date		計 Total	男 Male	女 Female
	第六屆 The 6nd Term	57	1	21	316 428	35	...
第七屆 The 7nd Term	62	3	17	398 303	40	...	...
第八屆 The 8nd Term	66	11	19	469 657	31	...	...
第九屆 The 9nd Term	71	1	16	562 122	50	50	—
第十屆 The 10nd Term	75	1	1	647 264	34	34	—
第十一屆 The 11nd Term	79	2	20	728 178	55	54	1
第十二屆 The 12nd Term	83	1	29	827 426	53	49	4
第十三屆 The 13nd Term	87	1	24	927 458	65	61	4
第十四屆 The 14nd Term	91	1	26	1 019 199	70	65	5
第十五屆 The 15nd Term	94	12	3	1 089 195	56	48	8
豐原市 Fongyuan City	94	12	3	116 420	2	1	1
大里市 Dali City	94	12	3	129 374	2	2	—
太平市 Taiping City	94	12	3	120 679	4	3	1
東勢鎮 Dongshih Township	94	12	3	41 836	3	2	1
大甲鎮 Dajia Township	94	12	3	55 749	4	4	—
清水鎮 Cingshuei Township	94	12	3	61 845	3	3	—
沙鹿鎮 Shalu Township	94	12	3	53 510	2	—	2
梧棲鎮 Wuci Township	94	12	3	37 240	3	3	—
后里鄉 Houli Township	94	12	3	39 695	1	1	—
神岡鄉 Shengang Township	94	12	3	45 657	4	4	—
潭子鄉 Tanzih Township	94	12	3	66 805	2	2	—
大雅鄉 Daya Township	94	12	3	58 209	3	3	—
新社鄉 Sinshe Township	94	12	3	19 753	2	2	—
石岡鄉 Shihgang Township	94	12	3	11 850	2	2	—
外埔鄉 Waipu Township	94	12	3	22 869	2	1	1
大安鄉 Da-an Township	94	12	3	15 465	1	1	—
烏日鄉 Wurih Township	94	12	3	47 204	7	6	1
大肚鄉 Dadu Township	94	12	3	39 795	1	1	—
龍井鄉 Longjing Township	94	12	3	49 103	1	1	—
霧峰鄉 Wufong Township	94	12	3	47 451	2	2	—
和平鄉 Heping Township	94	12	3	8 686	5	4	1

資料來源：本縣選委會。

說明：投票率為投票數除選民數。

3 - 11 Election Results of Township of Chief

投票數(票) Num. of Ballots			已領未投票數 Num. of Abandon Vote	當選人姓名 Name of Nominee Elected	投票率 Rate of Ballots to Voters	當選率 Rate of Nominees to Candidates
計 Total	有效 Valid	無效 Invalid				
247 061	...	...	...	...	78.08	60.00
301 929	...	...	...	...	75.80	52.50
402 993	...	...	...	...	85.81	67.74
464 691	447 792	16 899	71	...	82.67	42.00
494 107	468 711	25 396	10	...	76.34	61.76
594 868	573 014	21 854	25	...	81.69	38.18
667 208	644 150	23 058	18	...	80.64	39.62
625 325	604 815	20 510	18	...	67.42	32.31
595 436	582 460	12 976	5	...	58.42	1.43
717 357	684 796	32 561	45	...	65.86	1.79
73 965	72 355	1 610	1	張滸分(國民黨)	63.53	50.00
78 831	77 212	1 619	1	林仲毅(國民黨)	60.93	50.00
73 620	72 477	1 143	—	余文欽(國民黨)	61.00	25.00
28 648	27 864	784	—	葉玉錦(無)	68.48	33.33
37 363	36 363	1 000	—	蔡信豐(國民黨)	67.02	25.00
42 851	39 842	3 009	1	顏水滄(國民黨)	69.29	33.33
35 427	33 939	1 488	—	蘇麗華(無)	66.21	50.00
27 539	27 018	521	2	陳廷秀(無)	73.95	33.33
25 654	22 629	3 025	1	陳義貞(無)	64.63	100.00
30 299	29 364	935	—	王堃棠(國民黨)	66.36	25.00
41 219	38 952	2 267	28	簡文祥(無)	61.70	50.00
35 534	34 033	1 501	1	吳顯森(國民黨)	61.05	33.33
13 991	13 707	284	1	李光銘(國民黨)	70.83	50.00
8 219	8 064	155	—	劉宏基(無)	69.36	50.00
18 138	17 674	464	1	劉陳吻(無)	79.31	50.00
10 546	9 483	1 063	—	莊圳(國民黨)	68.19	100.00
33 682	33 024	658	—	陳芳隆(國民黨)	71.35	14.29
28 696	23 839	4 857	5	林汝洲(國民黨)	72.11	100.00
33 808	29 456	4 352	1	林裕謙(無)	68.85	100.00
33 150	31 400	1 750	1	劉慶宗(國民黨)	69.86	50.00
6 177	6 101	76	1	陳斐晏(無)	71.11	20.00

Source:Election Commission of Taichung County.

## 肆、農、林、漁、牧

## 4-1、耕地面積

單位:公頃

年底別 及鄉鎮市區別 End of Year & Township/District	總 計 Grand Total	水	
		合 計 Total	兩期作 Double-Cropped
八十六年底 End of 1997	56 419.97	27 262.92	27 947.79
八十七年底 End of 1998	55 057.24	27 137.77	27 101.27
八十八年底 End of 1999	53 246.09	26 656.97	26 662.61
八十九年底 End of 2000	52 891.66	26 614.95	26 569.02
九十年年底 End of 2001	51 765.59	26 328.63	26 295.15
九十一年底 End of 2002	51 502.21	25 831.09	25 797.61
九十二年底 End of 2003	51 134.21	25 544.00	25 510.52
九十三年底 End of 2004	50 442.50	25 171.89	25 144.24
九十四年底 End of 2005	49 750.81	24 909.26	24 881.61
九十五年底 End of 2006	49 917.00	24 681.89	24 681.89
豐原市 Fongyuan City	908.78	546.99	546.99
大里市 Dali City	672.67	567.94	567.94
太平市 Taiping City	2 722.52	54.50	54.50
東勢鎮 Dongshih Township	4 520.63	1 245.87	1 245.87
大甲鎮 Dajia Township	3 021.53	2 979.28	2 979.28
清水鎮 Cingshuei Township	2 818.99	2 082.93	2 082.93
沙鹿鎮 Shalu Township	1 681.43	136.08	136.08
梧棲鎮 Wuci Township	550.81	550.81	550.81
后里鄉 Houli Township	2 978.97	1 913.82	1 913.82
神岡鄉 Shengang Township	1 371.46	1 148.46	1 148.46
潭子鄉 Tanzih Township	1 613.08	1 283.17	1 283.17
大雅鄉 Daya Township	1 388.62	1 205.35	1 205.35
新社鄉 Sinshe Township	3 504.85	1 527.67	1 527.67
石岡鄉 Shihgang Township	751.39	309.34	309.34
外埔鄉 Waipu Township	2 479.66	2 114.63	2 114.63
大安鄉 Da-an Township	2 094.79	1 965.79	1 965.79
烏日鄉 Wurih Township	1 700.81	1 394.09	1 394.09
大肚鄉 Dadu Township	1 397.34	750.15	750.15
龍井鄉 Longjing Township	1 488.53	1 152.15	1 152.15
霧峰鄉 Wufong Township	4 857.57	1 752.87	1 752.87
和平鄉 Heping Township	7 392.57	—	—

資料來源：本府農業局1113-01-01-2報表。

## IV、Agricultural,Forestry,Fishery And Husbandry

## 4 - 1、Cultivated Land Area

Unit:Hectare

田 Paddy Field		旱田 Upland Field
單 期 作 Single-Cropped		
第 一 期 作 1st Crop	第 二 期 作 2nd Crop	
15.50	—	29 157.05
36.50	—	27 919.47
30.39	—	26 589.12
35.93	10.00	26 276.71
23.98	9.50	25 436.96
24.38	9.10	25 671.12
24.38	9.10	25 590.21
18.55	9.10	25 270.61
18.55	9.10	24 841.55
—	—	25 235.11
—	—	361.79
—	—	104.73
—	—	2 668.02
—	—	3 274.76
—	—	42.25
—	—	736.06
—	—	1 545.35
—	—	—
—	—	1 065.15
—	—	223.00
—	—	329.91
—	—	183.27
—	—	1 977.18
—	—	442.05
—	—	365.03
—	—	129.00
—	—	306.72
—	—	647.19
—	—	336.38
—	—	3 104.70
—	—	7 392.57

Source :Agriculture Bureau,Taichung County Government.

4-2、農戶人口數

年底別 及鄉鎮市區別 End of Year & Township/District	合計 Total	戶數 Households				
		自耕農 Full-Owner Farmers	半自耕農 Part-Owner Famers		佃農 Tenant	非耕種農 Non-tilling Farmers
			自耕地50%以上者 Self-owned Land over 50%	自耕地50%以下者 Self-owned Land under 50%		
八十七年底 End of 1998	57 506	48 337	2 845	3 815	2 454	55
八十八年底 End of 1999	57 184	49 742	1 992	2 671	2 740	39
八十九年底 End of 2000	54 252	46 032	2 341	2 471	3 361	47
九十年底 End of 2001	54 833	47 221	2 135	2 170	3 241	66
九十一年底 End of 2002	54 455	43 997	2 362	3 127	4 893	76
九十二年底 End of 2003	54 976	49 066	2 021	2 013	1 805	71
九十三年底 End of 2004	54 025	48 767	2 102	1 442	1 650	64

年底別 及鄉鎮市區別 End of Year & Township/District	總計 Grand Total		有耕地者 Cultivated land all self-owned			
	戶數 Households	口數 Persons	計 Total		耕地全部自有 Cultivated land all self-owned	
			戶數 Households	口數 Persons	戶數 Households	口數 Persons
九十四年底 End of 2005	57 041	292 370	56 913	...	49 547	...
九十五年底 End of 2006	55 046	265 260	54 924	264 563	48 234	231 577
豐原市 Fongyuan City	2 984	14 677	2 981	14 660	2 964	14 565
大里市 Dali City	1 947	9 981	1 940	9 945	1 896	9 721
太平市 Taiping City	2 285	10 287	2 285	10 287	2 114	9 594
東勢鎮 Dongshih Township	5 051	23 265	5 051	23 265	3 885	17 446
大甲鎮 Dajia Township	3 779	20 217	3 776	20 201	3 127	16 801
清水鎮 Cingshuei Township	3 394	17 404	3 394	17 404	2 264	11 680
沙鹿鎮 Shalu Township	2 510	12 510	2 506	12 487	2 330	11 651
梧棲鎮 Wuci Township	1 583	6 876	1 583	6 876	1 536	6 597
后里鄉 Houli Township	3 082	15 557	3 074	15 512	2 901	14 641
神岡鄉 Shengang Township	2 852	15 262	2 829	15 128	2 321	12 586
潭子鄉 Tanzih Township	1 995	9 763	1 995	9 763	1 880	9 210
大雅鄉 Daya Township	3 187	14 561	3 179	14 514	3 141	14 327
新社鄉 Sinshe Township	2 839	12 132	2 827	12 065	2 577	10 886
石岡鄉 Shihgang Township	1 276	5 695	1 276	5 695	1 243	5 526
外埔鄉 Waipu Township	2 282	9 744	2 278	9 722	2 233	9 495
大安鄉 Da-an Township	1 978	9 544	1 973	9 516	1 693	7 977
烏日鄉 Wurih Township	2 090	9 639	2 084	9 605	2 059	9 476
大肚鄉 Dadu Township	2 352	12 028	2 352	12 028	2 121	10 822
龍井鄉 Longjing Township	2 858	15 251	2 858	15 251	2 170	11 808
霧峰鄉 Wufong Township	3 446	16 897	3 407	16 669	3 043	14 739
和平鄉 Heping Township	1 276	3 970	1 276	3 970	736	2 029

資料來源:行政院農業委員會農糧署。

說明:八十九、九十四年資料為農林漁牧業普查結果。

4-2、Farm Families and Farm Household Population

合計 Total	自耕農 Full-Owner Farmers	半自耕農 Part-Owner Farmers	佃農 Tenant	非耕種農 Non-tilling Farmers					
					人口數 Persons				
319 413	270 625	37 758	10 770	260					
305 363	267 321	25 968	11 858	216					
317 530	268 517	31 226	17 533	254					
315 692	276 132	23 675	15 558	327					
312 340	257 079	31 834	23 120	307					
285 787	260 570	17 285	7 542	390					
272 050	245 734	18 343	7 591	382					

Having cultivated land						無耕地者 Without cultivated land	
耕地部份自有 Cultivated land part self-owned				耕地全部非自有 Cultivated land all non-self-owned			
自耕地50%以上 Self-owned 50% & over		自耕地50%以下 Self-owned under 50%					
戶數 Households	口數 Persons	戶數 Households	口數 Persons	戶數 Households	口數 Persons	戶數 Households	口數 Persons
1 810	...	2 224	...	3 332	...	128	...
1 727	9 667	2 360	11 852	2 603	11 467	122	697
17	95	—	—	—	—	3	17
—	—	44	224	—	—	7	36
—	—	51	245	120	448	—	—
368	2 095	370	1 848	428	1 876	—	—
384	2 182	88	439	177	779	3	16
179	958	526	2 736	425	2 030	—	—
11	61	116	569	49	206	4	23
47	279	—	—	—	—	—	—
—	—	121	604	52	267	8	45
130	654	290	1 454	88	434	23	134
58	322	—	—	57	231	—	—
—	—	38	187	—	—	8	47
62	323	89	441	99	415	12	67
—	—	33	169	—	—	—	—
—	—	45	227	—	—	4	22
193	1 101	87	438	—	—	5	28
—	—	25	129	—	—	6	34
—	—	85	427	146	779	—	—
222	1 308	282	1 312	184	823	—	—
49	252	60	354	255	1 324	39	228
7	37	10	49	523	1 855	—	—

Source:Agriculture and Food Agency,Council of Agriculture,Excutive Yuan.

4 - 3、稻米收穫面積及生產量

面積：公頃  
單位：每公頃平均產量：糙米公斤  
產量：糙米公噸

年別及鄉鎮市別 Year & Township/District	總計 Grand Total				合
	種植面積 Planted Area	收穫面積 Harvested Area	產量 Production	每公頃平均產量 Average Production Per Hectare	種植面積 Planted Area
	八十六年 1997	34 538	34 521	147 304	4 350
八十七年 1998	33 744	33 699	130 752	3 880	33 744
八十八年 1999	33 170	33 119	145 715	4 400	33 170
八十九年 2000	32 452	32 452	150 352	4 633	32 452
九十年 2001	31 775	31 775	135 149	4 253	31 775
九十一年 2002	30 607	30 600	145 211	4 745	30 607
九十二年 2003	29 454	29 454	141 464	4 803	29 454
九十三年 2004	28 864	28 843	168 315	5 836	28 864
九十四年 2005	29 148	29 140	142 900	4 904	29 148
九十五年 2006	28 213	28 213	157 301	5 576	28 213
豐原市 Fongyuan City	378	378	2 467	6 531	378
大里市 Dali City	636	636	3 848	6 048	636
太平市 Taiping City	48	48	270	5 628	48
東勢鎮 Dongshih Township	2	2	10	5 470	2
大甲鎮 Dajia Township	4 265	4 265	22 928	5 376	4 265
清水鎮 Cingshuei Township	3 199	3 199	15 646	4 891	3 199
沙鹿鎮 Shalu Township	229	229	1 151	5 025	229
梧棲鎮 Wuci Township	949	949	5 348	5 636	949
后里鄉 Houli Township	1 824	1 823	10 249	5 621	1 824
神岡鄉 Shengang Township	1 033	1 033	5 394	5 223	1 033
潭子鄉 Tanzih Township	947	947	5 904	6 236	947
大雅鄉 Daya Township	998	998	6 597	6 611	998
新社鄉 Sinshe Township	—	—	—	—	—
石岡鄉 Shihgang Township	1	1	8	5 491	1
外埔鄉 Waipu Township	2 651	2 651	13 472	5 081	2 651
大安鄉 Da-an Township	3 014	3 014	16 232	5 386	3 014
烏日鄉 Wurih Township	2 255	2 255	14 720	6 527	2 255
大肚鄉 Dadu Township	1 102	1 102	6 541	5 935	1 102
龍井鄉 Longjing Township	2 115	2 115	11 562	5 466	2 115
霧峰鄉 Wufong Township	2 567	2 567	14 953	5 824	2 567
和平鄉 Heping Township	—	—	—	—	—

資料來源：行政院農業委員會中區糧食管理處台中辦事處。

說明：公頃、公噸以下之位數四捨五入，故總數與細數間容或未能相等。

4 - 3、Harvested Area of Paddy Field and Rice Production

Area : Hectare  
Unit : Average Production Per Ha. : Kg/Ha  
Production : m.t.

水					
計 Total			蓬萊稻(梗稻) Japonica Rice		
收穫面積 Harvested Area	產量 Production	每公頃平均產量 Average Production Per Hectare	種植面積 Planted Area	收穫面積 Harvested Area	產量 Production
34 521	147 304	4 350	33 562	33 546	143 197
33 699	130 752	3 880	32 793	32 748	126 697
33 119	145 715	4 400	32 319	32 268	141 999
32 452	150 352	4 633	31 721	31 721	146 541
31 775	135 149	4 253	31 034	31 034	131 535
30 600	145 211	4 745	29 854	29 847	141 548
29 454	141 464	4 803	28 680	28 680	137 539
28 843	168 312	5 836	27 902	27 902	162 246
29 140	142 900	4 904	28 294	28 286	137 935
28 213	157 301	5 576	27 388	27 387	152 480
378	2 467	6 531	366	366	2 393
636	3 848	6 048	617	617	3 728
48	270	5 628	48	48	270
2	10	5 470	—	—	—
4 265	22 928	5 376	3 818	3 818	20 264
3 199	15 646	4 891	3 175	3 175	15 518
229	1 151	5 025	229	229	1 151
949	5 348	5 636	949	949	5 348
1 824	10 249	5 621	1 684	1 683	9 469
1 033	5 394	5 223	984	984	5 119
947	5 904	6 236	947	947	5 904
998	6 597	6 611	989	989	6 541
—	—	—	—	—	—
1	8	5 491	1	1	8
2 651	13 472	5 081	2 636	2 636	13 386
3 014	16 232	5 386	2 909	2 909	15 628
2 255	14 720	6 527	2 255	2 255	14 720
1 102	6 541	5 935	1 102	1 102	6 541
2 115	11 562	5 466	2 114	2 114	11 556
2 567	14 953	5 824	2 564	2 564	14 935
—	—	—	—	—	—

Source: Food and Agriculture Department, COA, Executive Yuan.



4 - 4、農產品收穫面積及生產量

(1)普通作物生產

單位：收穫面積：公頃

產 量：公斤

年 別 及 鄉 鎮 市 別		總 計		甘 藷		玉 蜀 黍		蜀 黍(高 梁)	
		Grand Total		Sweet Potatoes		Corn		Sorghum	
		收穫 面積	產 量	收穫 面積	產 量	收穫 面積	產 量	收穫 面積	產 量
Year & Township/District		Harvested Area	Production	Harvested Area	Production	Harvested Area	Production	Harvested Area	Production
八十六年	1997	1 919.82	33 650.30	1 238.16	31 093.90	342.34	1 925.52	2.01	3.44
八十七年	1998	1 488.88	21 893.93	867.58	19 689.91	260.81	1 453.29	2.63	11.70
八十八年	1999	2 183.78	36 873.16	1 368.28	34 247.96	282.06	1 606.16	1.51	7.70
八十九年	2000	2 045.57	37 245.01	1 291.22	34 774.74	243.87	1 433.37	—	—
九十年	2001	1 923.35	31 106.39	1 109.69	28 294.56	303.77	1 723.67	0.92	4.51
九十一年	2002	1 331.50	22 083.70	780.50	20 127.17	198.36	1 170.65	0.30	1.97
九十二年	2003	1 501.20	26 002.65	909.55	24 052.26	165.62	968.71	0.50	1.71
九十三年	2004	1 289.02	21 741.85	756.45	19 984.60	157.40	920.78	—	—
九十四年	2005	1 902.88	39 419.72	1 016.92	28 552.39	154.35	897.85	0.40	1.64
九十五年	2006	2 049.58	40 529.26	944.02	26 475.63	202.27	1 207.06	—	—
豐原市	Fongyuan City	34.95	502.14	6.05	99.83	5.05	20.72	—	—
大里市	Dali City	58.23	371.92	0.40	5.70	55.48	362.57	—	—
太平市	Taiping City	44.13	353.32	11.94	211.13	27.69	132.59	—	—
東勢鎮	Dongshih Township	0.97	6.74	—	—	—	—	—	—
大甲鎮	Dajia Township	12.62	178.19	7.75	162.04	1.47	9.16	—	—
清水鎮	Cingshuei Township	338.01	5 520.12	246.36	5 302.78	6.45	38.18	—	—
沙鹿鎮	Shalu Township	644.61	16 413.60	458.38	15 945.45	26.56	143.93	—	—
梧棲鎮	Wuci Township	—	—	—	—	—	—	—	—
后里鄉	Houli Township	181.68	3 933.71	16.72	387.29	10.72	71.61	—	—
神岡鄉	Shengang Township	149.77	3 894.88	2.75	72.20	7.07	36.46	—	—
潭子鄉	Tanzih Township	166.25	3 273.57	1.30	20.20	12.87	59.69	—	—
大雅鄉	Daya Township	112.47	1 231.27	38.50	820.58	13.82	89.19	—	—
新社鄉	Sinshe Township	—	—	—	—	—	—	—	—
石岡鄉	Shihgang Township	—	—	—	—	—	—	—	—
外埔鄉	Waipu Township	109.65	1 740.22	64.35	1 058.80	2.40	23.12	—	—
大安鄉	Da-an Township	37.76	464.81	2.16	50.37	0.90	5.07	—	—
烏日鄉	Wurih Township	15.81	144.18	5.90	86.27	9.09	56.72	—	—
大肚鄉	Dadu Township	59.09	1 245.85	40.70	1 164.33	8.89	61.58	—	—
龍井鄉	Longjing Township	73.10	1 174.76	40.76	1 088.67	3.33	16.50	—	—
霧峰鄉	Wufong Township	10.48	79.98	—	—	10.48	79.98	—	—
和平鄉	Heping Township	—	—	—	—	—	—	—	—

資料來源：農委會農糧署。

說 明：1、玉蜀黍含飼料用玉蜀黍及食用玉蜀黍。2、92年度普通作物增加落花生一項。

4 - 4、Harvested Area and Production of Crop Products

(1)Production of Common Crops

Unit：Harvested Area：Ha.

Production：m.t.

小 麥		落花生		大 豆		其他豆類		其他糧食作物	
Wheat		Peanuts		Soybeans		Others Beans		Other	
收穫 面積	產 量	收穫 面積	產 量	收穫 面積	產 量	收穫 面積	產 量	收穫 面積	產 量
Harvested Area	Production	Harvested Area	Production	Harvested Area	Production	Harvested Area	Production	Harvested Area	Production
13.10	61.53	295.98	489.68	—	—	1.07	1.79	27.16	74.44
9.75	33.00	321.80	640.14	1.40	2.24	1.31	1.99	23.60	61.66
12.94	63.41	499.61	902.91	1.50	2.40	0.03	0.05	17.85	42.58
35.73	125.31	434.69	795.71	7.37	22.10	—	—	32.69	93.78
52.73	185.78	409.81	785.07	—	—	0.03	0.08	46.40	112.74
66.00	236.60	248.87	460.45	—	—	0.02	0.05	37.45	86.82
69.55	250.54	310.82	624.58	2.30	2.86	—	—	42.86	101.99
52.16	180.28	293.47	588.07	23.23	46.89	—	—	6.31	21.23
51.43	174.86	260.89	530.49	—	—	—	—	418.89	9 262.48
54.40	244.80	297.98	616.77	67.55	984.90	—	—	483.36	11 000.10
—	—	—	—	—	—	—	—	23.85	381.60
—	—	2.35	3.65	—	—	—	—	—	—
—	—	4.50	9.60	—	—	—	—	—	—
—	—	—	—	—	—	—	—	0.97	6.74
—	—	3.40	6.99	—	—	—	—	—	—
—	—	84.58	177.98	—	—	—	—	0.62	1.18
—	—	154.44	309.03	—	—	—	—	5.23	15.19
—	—	—	—	—	—	—	—	—	—
—	—	0.58	1.28	—	—	—	—	153.66	3 473.54
—	—	2.45	5.05	—	—	—	—	137.50	3 781.18
—	—	—	—	—	—	—	—	152.08	3 193.68
54.40	244.80	—	—	—	—	—	—	5.75	76.70
—	—	—	—	—	—	—	—	—	—
—	—	—	—	—	—	—	—	—	—
—	—	—	—	39.20	588.00	—	—	3.70	70.30
—	—	6.35	12.47	28.35	396.90	—	—	—	—
—	—	0.82	1.19	—	—	—	—	—	—
—	—	9.50	19.95	—	—	—	—	—	—
—	—	29.01	69.59	—	—	—	—	—	—
—	—	—	—	—	—	—	—	—	—
—	—	—	—	—	—	—	—	—	—

Source:Agriculture and Food Agency,Council of Agriculture,Excutive Yuan.

4 - 4、農產品收穫面積及生產量(續一)  
(2)特用作物生產

單位：收穫面積：公頃  
產 量：公噸

年 別 及 鄉 鎮 市 別	總 計		茶 葉		菸 草		甘 Sugar-cane	
	Grand Total		Tea		Tobacco			
	收穫 面積	產 量	收穫 面積	產 量	收穫 面積	產 量		
Year & Township/District	Harvested Area	Production	Harvested Area	Production	Harvested Area	Production	Harvested Area	
八十六年	1997	1 561.27	84 149.58	40.00	147.14	88.50	221.15	1 204.98
八十七年	1998	1 522.58	94 874.59	38.10	134.14	94.00	208.61	1 180.85
八十八年	1999	1 461.13	92 778.67	44.70	393.36	86.50	238.09	1 111.94
八十九年	2000	958.91	49 779.16	45.00	39.08	86.50	238.09	514.77
九 十年	2001	687.35	15 880.08	52.70	46.11	84.30	156.86	227.25
九十一年	2002	463.59	1 297.74	52.07	46.34	54.90	149.01	—
九十二年	2003	366.37	941.76	56.85	49.98	41.17	98.50	—
九十三年	2004	364.50	1 044.34	55.64	50.70	41.17	102.94	—
九十四年	2005	268.22	791.46	56.24	47.12	20.48	51.46	—
九十五年	2006	271.09	706.62	52.88	47.57	17.22	43.07	—
豐原市	Fongyuan City	5.70	3.14	—	—	—	—	—
大里市	Dali City	12.01	28.62	—	—	5.76	14.42	—
太平市	Taiping City	12.30	42.29	—	—	7.24	18.10	—
東勢鎮	Dongshih Township	3.98	8.25	—	—	—	—	—
大甲鎮	Dajia Township	13.41	13.32	—	—	—	—	—
清水鎮	Cingshuei Township	62.74	80.77	0.50	0.43	—	—	—
沙鹿鎮	Shalu Township	19.03	19.89	—	—	—	—	—
梧棲鎮	Wuci Township	—	—	—	—	—	—	—
后里鄉	Houli Township	14.20	35.95	—	—	—	—	—
神岡鄉	Shengang Township	4.32	9.97	—	—	—	—	—
潭子鄉	Tanzih Township	3.06	2.12	—	—	—	—	—
大雅鄉	Daya Township	7.60	233.46	—	—	—	—	—
新社鄉	Sinshe Township	1.16	3.33	—	—	—	—	—
石岡鄉	Shihgang Township	—	—	—	—	—	—	—
外埔鄉	Waipu Township	—	—	—	—	—	—	—
大安鄉	Da-an Township	0.03	1.19	—	—	—	—	—
烏日鄉	Wurih Township	6.91	27.69	—	—	—	—	—
大肚鄉	Dadu Township	18.16	78.99	—	—	—	—	—
龍井鄉	Longjing Township	20.20	9.60	—	—	—	—	—
霧峰鄉	Wufong Township	6.20	46.59	—	—	4.22	10.55	—
和平鄉	Heping Township	60.08	54.46	52.38	47.14	—	—	—

資料來源：台灣菸酒公司及農委會農糧署。

說 明：1、91年度以前落花生歸類為特用作物，92年度改為普通作物。2、92年度芝麻自其他特用作物分類出來。

4 - 4、Harvested Area and Production of Crop Products (Cont. 1)  
(2)Production of Spcial Crops

Unit：Harvested Area：Ha.  
Production：m.t.

蔗 (Refined)	生食用甘蔗		芝 麻		其他特用作物	
	Sugar-cane (fresh)		Sesame		Other	
	收穫 面積	產 量	收穫 面積	產 量	收穫 面積	產 量
Production	Harvested Area	Production	Harvested Area	Production	Harvested Area	Production
81 730.37	27.94	1 558.16	41.23	28.97	158.62	463.79
92 129.45	35.79	1 969.17	35.73	25.01	138.11	408.21
91 383.83	3.93	201.47	55.64	42.49	158.42	519.43
48 731.74	7.55	371.70	120.58	75.35	184.51	323.20
14 819.57	5.33	260.74	143.95	50.90	173.82	545.91
—	8.10	310.75	147.09	84.33	201.43	707.32
—	7.31	329.07	58.68	33.84	202.36	430.38
—	11.47	460.34	75.30	46.33	18 092.00	384.02
—	8.48	410.86	46.68	27.55	136.34	254.47
—	7.21	336.98	61.17	35.11	132.61	243.89
—	—	—	—	—	5.70	3.14
—	0.20	6.20	0.20	0.12	5.85	7.88
—	0.40	14.40	—	—	4.66	9.79
—	—	—	—	—	3.98	8.25
—	—	—	—	—	13.41	13.32
—	0.03	0.96	20.55	13.36	41.66	66.02
—	—	—	10.96	6.58	8.07	13.32
—	—	—	—	—	—	—
—	—	—	5.90	3.54	8.30	32.41
—	0.15	5.40	—	—	4.17	4.57
—	—	—	—	—	3.06	2.12
—	4.70	230.30	—	—	2.90	3.16
—	—	—	—	—	1.16	3.33
—	—	—	—	—	—	—
—	—	—	—	—	—	—
—	0.03	1.19	—	—	—	—
—	0.10	3.50	—	—	6.81	31.19
—	1.10	43.78	3.36	1.92	13.70	33.29
—	—	—	20.20	9.60	—	—
—	0.50	31.25	—	—	1.48	4.79
—	—	—	—	—	7.70	7.31

Source: 1. Taiwan Tobacco and Liquor Corporation. 2. Agriculture and Food Agency, Council of Agriculture, Executive Yuan.



4 - 4、農產品收穫面積及生產量(續二)

(3)蔬菜生產

單位：收穫面積：公頃

產 量：公斤

年 別 及 鄉 鎮 市 別		總 計		竹 筍		蘆 筍	
		Grand Total		Bamboo Shoot		Asparagus	
		收穫 面積	產 量	收穫 面積	產 量	收穫 面積	產 量
Year & Township/District		Harvested Area	Production	Harvested Area	Production	Harvested Area	Production
八十六年	1997	6 382.00	118 208.92	1 125.49	14 319.30	4.28	35.03
八十七年	1998	6 225.06	119 040.31	1 078.65	11 610.63	4.99	32.28
八十八年	1999	6 213.91	111 411.78	1 209.79	12 427.52	4.30	33.56
八十九年	2000	6 047.42	130 296.18	1 246.58	15 149.21	4.77	33.94
九 十年	2001	5 347.14	104 892.85	1 234.51	14 705.24	4.13	30.56
九十一年	2002	5 144.46	102 889.59	1 193.67	14 528.06	5.45	35.61
九十二年	2003	5 014.61	106 359.07	1 177.46	14 691.23	7.23	46.83
九十三年	2004	3 998.53	88 291.06	673.94	8 223.30	7.55	51.23
九十四年	2005	4 401.06	88 956.94	684.28	7 398.59	3.97	26.61
九十五年	2006	8 946.77	167 255.81	677.67	7 925.96	2.54	17.31
豐原市	Fongyuan City	124.87	1 445.98	39.20	274.40	0.23	1.10
大里市	Dali City	198.73	2 553.27	13.02	156.24	—	—
太平市	Taiping City	258.82	3 513.40	212.05	2 756.65	—	—
東勢鎮	Dongshih Township	6.96	75.23	2.84	25.28	—	—
大甲鎮	Dajia Township	1 948.77	30 483.81	0.16	1.34	0.10	0.65
清水鎮	Cingshuei Township	352.34	7 388.55	1.60	19.20	0.05	0.30
沙鹿鎮	Shalu Township	300.49	4 402.87	63.29	664.55	—	—
梧棲鎮	Wuci Township	49.54	545.46	—	—	—	—
后里鄉	Houli Township	310.27	5 701.25	13.26	145.86	0.10	0.83
神岡鄉	Shengang Township	154.44	2 369.88	2.74	35.07	—	—
潭子鄉	Tanzih Township	373.65	4 672.01	272.00	3 264.00	—	—
大雅鄉	Daya Township	134.79	3 050.01	2.80	36.96	—	—
新社鄉	Sinshe Township	232.58	2 993.32	19.47	233.64	—	—
石岡鄉	Shihgang Township	52.88	672.69	7.50	75.00	—	—
外埔鄉	Waipu Township	231.75	3 730.68	—	—	—	—
大安鄉	Da-an Township	575.17	9 207.17	—	—	—	—
烏日鄉	Wurih Township	825.94	1 207.29	3.51	38.61	0.26	1.35
大肚鄉	Dadu Township	433.70	9 439.26	7.81	75.76	1.40	9.24
龍井鄉	Longjing Township	360.47	6 206.92	1.85	18.50	0.40	3.84
霧峰鄉	Wufong Township	678.62	7 780.62	14.57	104.90	—	—
和平鄉	Heping Township	1 341.99	59 816.14	—	—	—	—

資料來源：農委會農糧署。

4 - 4、Harvested Area and Production of Crop Products (Cont. 2)

(3)Production of Vegetables

Unit：Harvested Area：Ha.

Production：m.t.

甘 藍		花 椰 菜		西 瓜		其 他 蔬 菜							
						Cabbage		Cauliflower		Watermelons		Other	
						收穫 面積	產 量	收穫 面積	產 量	收穫 面積	產 量	收穫 面積	產 量
Harvested Area		Production		Harvested Area		Production		Harvested Area		Production			
1 194.80	35 644.83	4.55	56.15	1 051.94	12 199.99	3 000.94	55 953.62						
1 182.54	35 399.28	3.81	56.31	854.08	18 752.65	3 100.99	53 189.17						
729.49	24 151.25	2.54	28.41	1 279.16	24 211.19	2 988.63	50 559.84						
305.56	20 838.81	2.80	41.01	1 420.59	45 605.66	3 067.12	48 627.55						
288.53	17 128.34	2.13	26.72	1 104.82	29 180.23	2 713.02	43 821.76						
283.15	16 391.97	7.18	82.38	888.93	28 762.50	2 766.08	43 089.07						
396.86	22 060.05	27.19	277.02	776.02	25 174.98	2 629.85	44 108.95						
426.92	23 551.81	8.74	129.41	730.05	22 122.44	2 151.33	34 212.87						
922.70	33 189.46	11.09	130.98	536.54	14 685.97	2 242.48	33 525.34						
1 293.55	59 950.84	6.86	101.21	675.90	16 319.15	6 290.25	82 941.34						
—	—	—	—	—	—	85.44	1 170.48						
0.10	2.80	—	—	—	—	185.61	2 394.23						
—	—	—	—	—	—	46.77	756.75						
—	—	—	—	—	—	4.12	49.95						
10.28	429.96	0.23	4.11	89.38	2 199.06	1 848.62	27 848.69						
10.03	225.36	2.30	40.25	125.97	3 593.97	212.39	3 509.48						
1.55	62.25	—	—	5.98	112.42	229.67	3 563.66						
—	—	—	—	—	—	49.54	545.46						
32.45	1 103.30	0.90	11.70	14.79	409.15	248.77	4 030.41						
2.55	72.80	1.81	19.01	0.50	14.50	146.84	2 228.51						
—	—	0.18	2.34	—	—	101.47	1 405.67						
0.50	16.25	—	—	31.30	635.65	100.19	2 361.15						
2.40	85.20	—	—	1.86	33.48	208.85	2 641.00						
—	—	—	—	—	—	45.38	597.69						
—	—	—	—	—	—	231.75	3 730.68						
5.03	142.27	0.08	1.30	98.49	1 772.82	471.57	7 290.78						
3.06	97.92	0.65	10.08	9.48	165.54	808.98	893.79						
5.25	230.43	—	—	229.95	5 859.96	189.29	3 263.88						
1.71	62.27	0.71	12.43	65.90	1 482.40	289.90	4 627.49						
0.72	26.80	—	—	2.30	40.20	661.03	7 608.71						
1 217.92	57 393.24	—	—	—	—	124.07	2 422.90						

Source:Agriculture and Food Agency,Council of Agriculture,Excutive Yuan.

4 - 4、農產品收穫面積及生產量(續完)

(4)果品生產

單位：收穫面積：公頃  
產量：公斤

年別及鄉鎮市別 Year & Township/District	總計 Grand Total		香蕉 Bananas		梨 Pears		柑 Oranges
	收穫面積 Harvested Area	產量 Production	收穫面積 Harvested Area	產量 Production	收穫面積 Harvested Area	產量 Production	收穫面積 Harvested Area
	八十六年 1997	21 478.87	273 861.37	589.01	10 563.37	5 300.08	77 371.96
八十七年 1998	22 094.06	248 540.90	620.87	11 319.18	5 316.89	76 140.74	3 555.00
八十八年 1999	21 808.81	253 088.39	637.54	12 198.08	5 326.49	72 594.51	3 206.02
八十九年 2000	21 369.69	246 313.47	571.00	8 449.55	5 318.21	69 202.60	3 032.64
九十年 2001	20 823.24	238 636.50	616.42	11 937.66	5 391.70	55 724.08	2 693.68
九十一年 2002	20 932.58	261 593.33	627.85	11 103.66	5 376.29	80 952.47	2 628.19
九十二年 2003	21 260.21	292 487.49	624.35	10 891.84	5 617.50	84 763.20	2 663.25
九十三年 2004	20 479.61	274 317.77	617.05	9 967.02	5 406.20	87 377.63	2 621.77
九十四年 2005	20 327.22	242 634.82	598.85	7 289.56	5 393.84	83 515.99	2 447.89
九十五年 2006	20 240.63	268 903.14	597.01	5 942.26	5 397.11	91 705.26	2 441.34
豐原市 Fongyuan City	427.17	6 212.31	3.00	54.00	8.10	133.65	207.79
大里市 Dali City	137.94	1 275.54	11.61	181.12	—	—	0.65
太平市 Taiping City	2 227.29	19 642.82	152.35	1 645.38	6.00	96.00	16.00
東勢鎮 Dongshih Township	4 282.13	62 687.05	1.18	12.39	1 636.38	26 705.74	1 022.10
大甲鎮 Dajia Township	14.83	152.44	1.78	32.40	0.20	2.94	—
清水鎮 Cingshuei Township	110.16	1 515.21	1.43	23.60	—	—	2.96
沙鹿鎮 Shalu Township	130.21	1 101.56	0.60	9.90	0.70	10.08	7.01
梧棲鎮 Wuci Township	0.84	13.73	—	—	—	—	—
后里鄉 Houli Township	739.02	13 179.37	0.20	2.20	280.10	4 285.53	9.21
神岡鄉 Shengang Township	367.76	3 016.71	0.60	6.60	1.80	28.62	6.21
潭子鄉 Tanzih Township	213.01	2 632.09	1.68	24.02	0.64	10.75	62.78
大雅鄉 Daya Township	125.02	1 214.02	1.60	36.96	0.50	7.95	5.58
新社鄉 Sinshe Township	2 382.93	32 999.73	58.16	814.24	418.80	7 104.44	230.87
石岡鄉 Shihgang Township	570.80	9 311.88	1.00	13.20	118.00	1 869.12	243.80
外埔鄉 Waipu Township	191.65	6 391.13	—	—	16.00	249.60	0.10
大安鄉 Da-an Township	0.80	15.00	—	—	—	—	—
烏日鄉 Wurih Township	71.71	1 055.78	5.15	90.23	—	—	4.19
大肚鄉 Dadu Township	39.26	644.94	—	—	0.22	3.30	0.80
龍井鄉 Longjing Township	15.10	246.76	—	—	4.50	68.85	—
霧峰鄉 Wufong Township	2 378.41	22 910.75	356.67	2 996.03	1.00	15.30	19.27
和平鄉 Heping Township	5 814.59	82 684.33	—	—	2 904.17	51 113.39	602.02

資料來源：農委會農糧署。

4 - 4、Harvested Area and Production of Crop Products (Cont. End)

(4)Production of Fruits

Unit：Harvested Area：Ha.  
Production：m.t.

橘類 and Citrus	葡萄 Grapes		荔枝 Lichees		其他果品類 Other	
	收穫面積 Harvested Area	產量 Production	收穫面積 Harvested Area	產量 Production	收穫面積 Harvested Area	產量 Production
	53 153.96	31,864.49	1 943.07	14 797.32	9 107.22	86 110.27
53 062.09	20 445.24	2 033.46	9 333.56	9 858.87	78 240.10	
40 701.04	854.12	33 044.76	2 072.50	16 283.38	9 712.14	
41 497.20	851.99	36 925.61	1 916.46	16 635.24	9 518.05	
46 348.06	732.38	30 018.20	2 035.57	12 403.73	9 353.49	
42 134.98	730.23	28 538.47	1 945.30	11 114.57	9 624.72	
50 598.63	804.70	31 896.98	1 953.98	15 413.11	9 596.38	
48 765.41	809.19	31 939.56	1 954.02	10 514.47	10 416.04	
35 898.59	755.75	21 936.95	1 900.09	12 740.89	9 230.80	
47 460.99	821.51	27 137.58	1 895.34	14 515.82	9 088.32	
3 421.70	24.38	767.95	21.55	129.30	162.35	
8.44	—	—	71.30	459.89	54.38	
207.29	—	—	632.64	5 029.49	1 420.30	
19 206.83	141.17	4 087.74	—	—	1 481.30	
—	—	—	0.80	5.28	12.05	
41.40	—	—	84.21	555.79	21.56	
67.30	—	—	100.78	755.85	21.12	
—	—	—	—	—	0.84	
1 699.61	113.45	4 298.37	25.60	161.28	310.46	
83.84	—	—	328.99	2 566.12	30.16	
1 528.19	0.73	23.36	52.23	350.98	94.95	
69.85	—	—	86.87	599.40	30.47	
4 539.11	324.36	10 587.09	4.20	26.80	1 346.54	
4 603.65	60.00	1 433.75	4.00	36.00	144.00	
1.26	151.55	5 760.05	8.30	52.29	15.70	
—	—	—	—	—	0.80	
50.18	—	—	18.00	104.40	44.37	
11.23	0.20	9.90	4.74	29.86	33.30	
—	1.37	40.36	0.50	3.00	8.73	
208.82	1.50	45.00	450.63	3 650.10	1 549.34	
11 712.30	2.80	84.00	—	—	2 305.60	

Source:Agriculture and Food Agency,Council of Agriculture,Excutive Yuan.

### 4-5、造林面積及數量

單位：面積：公頃

數量（林木）：株

（竹類）：支、叢

年別及 鄉鎮市別		林 木									
		林木總計		針葉樹合計		杉 木		濕 地 松		肖 楠	
		Grand Total		Conifers Total		Cunninghamia Lanceolata Hook		Pinus Elliottii Engelm		Calo Cedrus Formosana	
Year & Township/District		面積	數 量	面積	數 量	面積	數 量	面積	數 量	面積	數 量
		Area	Quantity	Area	Quantity	Area	Quantity	Area	Quantity	Area	Quantity
八十六年	1997	63.92	211 035	4.20	8 400	—	—	—	—	4.20	8 400
八十七年	1998	17.70	39 400	0.70	1 400	—	—	—	—	0.70	1 400
八十八年	1999	17.00	116 000	—	—	—	—	—	—	—	—
八十九年	2000	9.00	100 000	—	—	—	—	—	—	—	—
九十年	2001	67.00	123 520	—	—	—	—	—	—	—	—
九十一年	2002	43.00	162 000	0.50	1 000	—	—	—	—	0.50	1 000
九十二年	2003	50.00	136 000	12.00	24 000	—	—	—	—	12.00	24 000
九十三年	2004	—	—	—	—	—	—	—	—	—	—
九十四年	2005	—	—	—	—	—	—	—	—	—	—
九十五年	2006	—	—	—	—	—	—	—	—	—	—
豐原市	Fongyuan City	—	—	—	—	—	—	—	—	—	—
大里市	Dali City	—	—	—	—	—	—	—	—	—	—
太平市	Taiping City	—	—	—	—	—	—	—	—	—	—
東勢鎮	Dongshih Township	—	—	—	—	—	—	—	—	—	—
大甲鎮	Dajia Township	—	—	—	—	—	—	—	—	—	—
清水鎮	Cingshuei Township	—	—	—	—	—	—	—	—	—	—
沙鹿鎮	Shalu Township	—	—	—	—	—	—	—	—	—	—
梧棲鎮	Wuci Township	—	—	—	—	—	—	—	—	—	—
后里鄉	Houli Township	—	—	—	—	—	—	—	—	—	—
神岡鄉	Shengang Township	—	—	—	—	—	—	—	—	—	—
潭子鄉	Tanzih Township	—	—	—	—	—	—	—	—	—	—
大雅鄉	Daya Township	—	—	—	—	—	—	—	—	—	—
新社鄉	Sinshe Township	—	—	—	—	—	—	—	—	—	—
石岡鄉	Shihgang Township	—	—	—	—	—	—	—	—	—	—
外埔鄉	Waipu Township	—	—	—	—	—	—	—	—	—	—
大安鄉	Da-an Township	—	—	—	—	—	—	—	—	—	—
烏日鄉	Wurih Township	—	—	—	—	—	—	—	—	—	—
大肚鄉	Dadu Township	—	—	—	—	—	—	—	—	—	—
龍井鄉	Longjing Township	—	—	—	—	—	—	—	—	—	—
霧峰鄉	Wufong Township	—	—	—	—	—	—	—	—	—	—
和平鄉	Heping Township	—	—	—	—	—	—	—	—	—	—

資料來源：本府農業局2233-03-01-2報表。

### 4-5、Forestation

Unit： Area：Ha

Quantity：(Trees) Stock

(Bamboo)piece or bush

Trees											
其他針葉樹		闊葉樹合計		櫟木		樟樹		相思樹		木麻黃	
Other Conifers		Hardwoods Total		Zelkova Formosana Hay		Cinnamomum Camphora Sieb		Acacia Confusa Merrill		Casuarina Epuisetifolia Linn	
面積	數量	面積	數量	面積	數量	面積	數量	面積	數量	面積	數量
Area	Quantity	Area	Quantity	Area	Quantity	Area	Quantity	Area	Quantity	Area	Quantity
—	—	59.72	202 635	2.50	5 000	45.12	80 000	—	—	3.80	98 000
—	—	17.00	38 000	—	—	10.00	10 000	—	—	4.50	18 000
—	—	17.00	116 000	—	—	—	—	—	—	5.00	98 000
—	—	9.00	100 000	—	—	—	—	—	—	6.50	90 000
—	—	61.00	121 420	—	—	18.00	36 000	3.00	12 000	4.00	31 420
—	—	42.50	161 000	—	—	10.70	24 500	—	—	6.00	72 000
—	—	38.00	112 000	—	—	—	—	—	—	1.00	20 000
—	—	—	—	—	—	—	—	—	—	—	—
—	—	—	—	—	—	—	—	—	—	—	—
—	—	—	—	—	—	—	—	—	—	—	—
—	—	—	—	—	—	—	—	—	—	—	—
—	—	—	—	—	—	—	—	—	—	—	—
—	—	—	—	—	—	—	—	—	—	—	—
—	—	—	—	—	—	—	—	—	—	—	—
—	—	—	—	—	—	—	—	—	—	—	—
—	—	—	—	—	—	—	—	—	—	—	—
—	—	—	—	—	—	—	—	—	—	—	—
—	—	—	—	—	—	—	—	—	—	—	—
—	—	—	—	—	—	—	—	—	—	—	—
—	—	—	—	—	—	—	—	—	—	—	—
—	—	—	—	—	—	—	—	—	—	—	—
—	—	—	—	—	—	—	—	—	—	—	—
—	—	—	—	—	—	—	—	—	—	—	—
—	—	—	—	—	—	—	—	—	—	—	—
—	—	—	—	—	—	—	—	—	—	—	—
—	—	—	—	—	—	—	—	—	—	—	—
—	—	—	—	—	—	—	—	—	—	—	—

Source：Agriculture Bureau, Taichung County Government.



4-6、森林主產物採伐面積及生產量

面積：公頃  
單位：材積：立方公尺  
竹：支

年別 year	砍伐數 Quantity of			
	林木 Trees			
	面積 Area		立木材積 Trees Standing Volume	
	皆伐 Clearcut	間擇伐 Non-clearcut	用材 Saw-Timber	薪材 Firewoods
八十六年 1997	3.53	—	297.88	—
八十七年 1998	0.69	—	—	2.94
八十八年 1999	—	—	2.67	—
八十九年 2000	—	—	70.07	0.32
九十年 2001	—	—	—	—
九十一年 2002	—	—	—	—
九十二年 2003	—	—	—	—
九十三年 2004	—	—	7.32	—
九十四年 2005	—	—	237.41	—
九十五年 2006	—	0.35	11.12	—

資料來源：本府農業局2231-02-01-2報表。

4 - 6、Felling of the Trees and Bamboo

Area : Ha  
Unit : Standing Volume : m<sup>3</sup>  
Bamboo : piece

量 Felling		生產數 Quantity of Production			
竹 Bamboo		木材(利用材積) Standing Volume			竹
面積 Area	數量 Quantity	用材 Saw-Timber	薪材 Firewoods	枝梢材 Mill Wood	Bamboo
1.83	14 400	208.51	—	—	14 400
2.91	21 200	—	2.94	—	21 200
2.91	12 000	1.79	—	—	12 000
—	—	61.80	0.32	—	—
—	—	—	—	—	—
—	—	—	—	—	—
—	—	—	—	—	—
—	—	7.32	—	—	—
—	—	—	—	—	—
—	—	—	—	—	—

Source :Agriculture Bureau,Taichung County Government.

4-7、森林災害

單位：價值：新台幣元

年 別 Year		總 計 Grand Total						
		次 數 Times	面 積 Area : ha	被 害 Damage			損 失 Loss	
				數 量 Quantity		價 值 Value	數 量 Quantity	
				林 木 (立方公尺) Trees(m <sup>3</sup> )	竹 (支) Bamboo(piece)		林 木 (立方公尺) Trees(m <sup>3</sup> )	竹 (支) Bamboo(piece)
八十六年	1997	1	3.00	—	—	140 600	—	—
八十七年	1998	3	50.00	—	—	90 000	—	—
八十八年	1999	1	178.20	—	577 000	21 060 000	12 029	577 000
八十九年	2000	—	—	—	—	—	—	—
九十年	2001	—	—	—	—	—	—	—
九十一年	2002	1	50.00	—	—	—	—	—
九十二年	2003	—	—	—	—	—	—	—
九十三年	2003	1	27.13	2 735	—	1 546 286	2 735	—
九十四年	2005	2	159.73	4 380	191 880	5 297 200	4 380	191 880
九十五年	2006	4	28.50	—	—	—	—	—

資料來源:本府農業局2234-01-01-2報表。

4-7、Forest Damage

Value : N.T.\$

失 失		火 災 Fire						
		次 數 Times	面 積 Area : ha	被 害 Damage			損 失 Loss	
				數 量 Quantity		價 值 Value	數 量 Quantity	
				林 木 (立方公尺) Trees(m <sup>3</sup> )	竹 (支) Bamboo (piece)		林 木 (立方公尺) Trees(m <sup>3</sup> )	竹 (支) Bamboo (piece)
140 600	—	—	—	—	—	—	—	—
90 000	—	50.00	—	—	90 000	—	—	90 000
21 060 000	—	—	—	—	—	—	—	—
—	—	—	—	—	—	—	—	—
—	—	—	—	—	—	—	—	—
—	1	50.00	—	—	—	—	—	—
—	—	—	—	—	—	—	—	—
1 546 286	—	—	—	—	—	—	—	—
5 297 200	—	—	—	—	—	—	—	—
—	4	28.50	—	—	—	—	—	—

Source :Agriculture Bureau,Taichung County Government.



4-8、漁業從業人數

4-8、Fishery Employment

Unit : Person

單位：人

年底別 及鄉鎮市區別 End of Year & Township/District	總計 Grand Total			遠洋漁業 Far-sea Fisheries			近海漁業 Offshore Fisheries		
	合計 Total	專業 Full-time	兼業 Part-time	合計 Total	專業 Full-time	兼業 Part-time	合計 Total	專業 Full-time	兼業 Part-time
	八十六年底 End of 1997	7 440	1 166	6 274	35	12	23	1 200	405
八十七年底 End of 1998	7 090	1 475	5 615	15	3	12	1 092	349	743
八十八年底 End of 1999	7 670	1 488	6 182	—	—	—	1 295	372	923
八十九年底 End of 2000	7 016	1 427	5 589	3	3	—	1 375	355	1 020
九十年底 End of 2001	6 610	1 413	5 197	3	3	—	1 248	264	984
九十一年底 End of 2002	6 715	1 540	5 175	3	3	—	1 328	359	969
九十二年底 End of 2003	6 577	1 371	5 206	3	3	—	1 303	323	980
九十三年底 End of 2004	6 004	1 214	4 788	3	3	—	1 431	309	989
九十四年底 End of 2005	4 912	884	4 028	3	3	—	1 298	309	989
九十五年底 End of 2006	4 904	885	4 019	3	3	—	1 298	309	989
豐原市 Fongyuan City	—	—	—	—	—	—	—	—	—
大里市 Dali City	—	—	—	—	—	—	—	—	—
太平市 Taiping City	—	—	—	—	—	—	—	—	—
東勢鎮 Dongshih Township	9	1	8	—	—	—	—	—	—
大甲鎮 Dajia Township	732	86	646	—	—	—	—	—	—
清水鎮 Cingshuei Township	1 435	285	1 150	—	—	—	805	200	605
沙鹿鎮 Shalu Township	—	—	—	—	—	—	—	—	—
梧棲鎮 Wuci Township	611	141	470	—	—	—	269	86	183
后里鄉 Houli Township	11	—	11	—	—	—	—	—	—
神岡鄉 Shengang Township	2	—	2	—	—	—	—	—	—
潭子鄉 Tanzih Township	—	—	—	—	—	—	—	—	—
大雅鄉 Daya Township	—	—	—	—	—	—	—	—	—
新社鄉 Sinshe Township	2	—	2	—	—	—	—	—	—
石岡鄉 Shihgang Township	—	—	—	—	—	—	—	—	—
外埔鄉 Waipu Township	—	—	—	—	—	—	—	—	—
大安鄉 Da-an Township	1 037	191	846	—	—	—	191	14	177
烏日鄉 Wurih Township	30	17	13	3	3	—	13	9	4
大肚鄉 Dadu Township	8	5	3	—	—	—	—	—	—
龍井鄉 Longjing Township	1 015	155	860	—	—	—	20	—	20
霧峰鄉 Wufong Township	6	2	4	—	—	—	—	—	—
和平鄉 Heping Township	6	2	4	—	—	—	—	—	—

資料來源：本府農業局2243-01-01-2報表。

沿岸漁業 Coastal Fisheries			海面養殖業 Marine Aquaculture			內陸漁撈業 Inland water Fisheries			內陸養殖業 Inland water Aquaculture		
合計 Total	專業 Full-time	兼業 Part-time	合計 Total	專業 Full-time	兼業 Part-time	合計 Total	專業 Full-time	兼業 Part-time	合計 Total	專業 Full-time	兼業 Part-time
5 785	701	5 084	186	—	186	—	—	—	234	48	186
5 541	1 026	4 515	175	25	150	—	—	—	267	72	195
6 005	1 050	4 955	104	2	102	—	—	—	266	64	202
5 339	1 022	4 317	54	—	54	—	—	—	245	47	198
5 118	1 113	4 005	29	1	28	—	—	—	212	32	180
5 133	1 132	4 001	29	1	28	5	3	2	217	42	175
5 067	993	4 074	18	1	17	5	3	2	181	48	133
3 512	552	2 960	3	1	2	5	3	2	147	28	119
3 512	552	2 960	18	1	17	—	—	—	81	19	62
3 512	552	2 960	3	1	2	—	—	—	88	20	68
—	—	—	—	—	—	—	—	—	—	—	—
—	—	—	—	—	—	—	—	—	—	—	—
—	—	—	—	—	—	—	—	—	—	—	—
—	—	—	—	—	—	—	—	—	9	1	8
723	85	638	—	—	—	—	—	—	9	1	8
630	85	545	—	—	—	—	—	—	—	—	—
335	55	280	—	—	—	—	—	—	7	—	7
—	—	—	—	—	—	—	—	—	11	—	11
2	—	2	—	—	—	—	—	—	—	—	—
—	—	—	—	—	—	—	—	—	—	—	—
—	—	—	—	—	—	—	—	—	—	—	—
—	—	—	—	—	—	—	—	—	—	—	—
827	172	655	3	1	2	—	—	—	16	4	12
—	—	—	—	—	—	—	—	—	14	5	9
—	—	—	—	—	—	—	—	—	8	5	3
995	155	840	—	—	—	—	—	—	—	—	—
—	—	—	—	—	—	—	—	—	6	2	4
—	—	—	—	—	—	—	—	—	6	2	4

Source :Agriculture Bureau,Taichung County Government.



4-9、漁戶數及漁戶人口數

單位：戶，人

年底別 及鄉鎮市區別 End of Year & Township/District	漁 戶 數 Number of Fishermen Household					
	合 計	遠 洋	近 海	沿 岸	海面養殖	內陸漁撈
	Total	Far-sea	Offshore	Coastal	Marine Culture	Inland Fishery
八十六年底 End of 1997	1 439	12	289	1 071	19	—
八十七年底 End of 1998	1 507	6	283	1 114	29	—
八十八年底 End of 1999	1 519	—	339	1 106	2	—
八十九年底 End of 2000	1 396	3	344	1 002	—	—
九十年底 End of 2001	1 202	3	267	899	1	—
九十一年底 End of 2002	1 278	3	250	995	1	—
九十二年底 End of 2003	1 230	—	251	945	—	4
九十三年底 End of 2004	1 195	3	214	950	1	—
九十四年底 End of 2005	912	—	284	614	—	—
九十五年底 End of 2006	850	—	264	575	—	—
豐原市 Fongyuan City	—	—	—	—	—	—
大里市 Dali City	—	—	—	—	—	—
太平市 Taiping City	2	—	—	—	—	—
東勢鎮 Dongshih Township	1	—	—	—	—	—
大甲鎮 Dajia Township	135	—	—	135	—	—
清水鎮 Cingshuei Township	224	—	141	83	—	—
沙鹿鎮 Shalu Township	—	—	—	—	—	—
梧棲鎮 Wuci Township	162	—	106	56	—	—
后里鄉 Houli Township	2	—	—	—	—	—
神岡鄉 Shengang Township	2	—	—	2	—	—
潭子鄉 Tanzih Township	—	—	—	—	—	—
大雅鄉 Daya Township	—	—	—	—	—	—
新社鄉 Sinshe Township	—	—	—	—	—	—
石岡鄉 Shihgang Township	—	—	—	—	—	—
外埔鄉 Waipu Township	—	—	—	—	—	—
大安鄉 Da-an Township	151	—	8	143	—	—
烏日鄉 Wurih Township	14	—	3	9	—	—
大肚鄉 Dadu Township	3	—	—	—	—	—
龍井鄉 Longjing Township	153	—	6	147	—	—
霧峰鄉 Wufong Township	1	—	—	—	—	—
和平鄉 Heping Township	—	—	—	—	—	—

資料來源：本府農業局2243-02-01-2報表。

4 - 9、Fishermen Household and Populatio

Unit : Household , Person

內陸養殖 Inland Culture	漁 戶 人 口 數 Population of Fishermen Househol						
	合 計	遠 洋	近 海	沿 岸	海面養殖	內陸漁撈	內陸養殖
	Total	Far-sea	Offshore	Coastal	Marine Culture	Inland Fishery	Inland Culture
48	6 205	47	1 044	4 820	77	—	217
75	6 225	23	1 049	4 737	114	—	302
72	6 208	—	1 288	4 600	10	—	310
47	5 712	15	1 312	4 180	—	—	205
32	4 507	10	915	3 446	4	—	132
29	4 997	13	930	3 916	4	—	134
26	4 834	12	915	3 779	4	16	108
27	4 005	12	845	3 045	2	—	101
11	3 290	—	1 056	2 188	—	—	46
11	3 040	—	955	2 039	—	—	46
—	—	—	—	—	—	—	—
—	—	—	—	—	—	—	—
2	7	—	—	—	—	—	7
1	4	—	—	—	—	—	4
—	401	—	—	401	—	—	—
—	791	—	518	273	—	—	—
—	—	—	—	—	—	—	—
—	583	—	348	235	—	—	—
2	8	—	—	—	—	—	8
—	7	—	—	7	—	—	—
—	—	—	—	—	—	—	—
—	—	—	—	—	—	—	—
—	—	—	—	—	—	—	—
—	629	—	38	591	—	—	—
2	61	—	12	38	—	—	11
3	12	—	—	—	—	—	12
—	533	—	39	494	—	—	—
1	4	—	—	—	—	—	4
—	—	—	—	—	—	—	—

Source :Agriculture Bureau,Taichung County Government.

4-10、現有動力漁船數

年 底 別 End of Year	總 計 Grand Total		動力舢舨 Powered Sampans		未 滿 5 噸 Under 5 Ton		5-未滿10噸 5- 10 Ton		10-未滿20噸 10-20 Ton	
	艘 數 No. of Boats	噸 數 Tonnage	艘 數 No. of Boats	噸 數 Tonnage	艘 數 No. of Boats	噸 數 Tonnage	艘 數 No. of Boats	噸 數 Tonnage	艘 數 No. of Boats	噸 數 Tonnage
	八十六年底 End of 1997	117	2 187.51	20	17.08	28	66.26	14	105.29	16
八十七年底 End of 1998	130	2 219.98	30	27.30	32	73.19	13	95.77	15	229.61
八十八年底 End of 1999	156	2 396.30	48	47.68	37	86.33	13	93.96	15	231.75
八十九年底 End of 2000	167	2 414.62	55	55.26	39	93.15	14	101.44	17	265.03
九 十年底 End of 2001	171	2 498.74	55	55.26	39	90.98	15	107.21	19	296.12
九十一年底 End of 2002	165	2 334.73	53	53.34	37	81.54	16	115.44	19	296.12
九十二年底 End of 2003	169	2 399.59	53	55.78	37	79.84	17	124.09	22	355.10
九十三年底 End of 2004	169	2 217.35	55	59.91	40	86.22	16	115.86	22	355.10
九十四年底 End of 2005	164	2 185.91	53	56.68	40	86.88	16	115.86	20	330.09
九十五年底 End of 2006	156	2 137.86	53	56.43	41	91.20	15	108.38	16	261.52

資料來源：本府農業局2243-03-01-2報表。

4-10、The Number of Powered Fishing Crafts

20-未滿50噸 20-50 Ton		50-未滿100噸 50-100 Ton		100-未滿200噸 100- 200 Ton		200-未滿500噸 200- 500 Ton		500-未滿1000噸 500-1,000 Ton		1000噸以上 1,000 Ton and Over	
艘 數 No. of Boats	噸 數 Tonnage	艘 數 No. of Boats	噸 數 Tonnage	艘 數 No. of Boats	噸 數 Tonnage	艘 數 No. of Boats	噸 數 Tonnage	艘 數 No. of Boats	噸 數 Tonnage	艘 數 No. of Boats	噸 數 Tonnage
35	1 444.51	4	305.43	—	—	—	—	—	—	—	—
35	1 410.41	5	383.70	—	—	—	—	—	—	—	—
38	1 552.88	5	383.70	—	—	—	—	—	—	—	—
37	1 516.04	5	383.70	—	—	—	—	—	—	—	—
38	1 565.47	5	383.70	—	—	—	—	—	—	—	—
36	1 496.18	4	292.11	—	—	—	—	—	—	—	—
36	1 492.67	4	292.11	—	—	—	—	—	—	—	—
33	1 386.42	3	213.84	—	—	—	—	—	—	—	—
31	1 311.40	4	285.00	—	—	—	—	—	—	—	—
26	1 143.33	4	285.00	1	192.00	—	—	—	—	—	—

Source :Agriculture Bureau,Taichung County Government.

4-11、漁業生產量

單位：數量：公噸  
價值：新台幣千元

年 底 別 End of Year	總 計 Grand Total		遠 洋 漁 業 Far-Sea Fisheries		近 海 漁 業 Offshore Fisheries	
	產 量 Quantity	價 值 Value	產 量 Quantity	價 值 Value	產 量 Quantity	價 值 Value
	八十六年底 End of 1997	3 782	469 415	—	—	3 260
八十七年底 End of 1998	3 066	309 686	—	—	2 486	261 453
八十八年底 End of 1999	3 032	318 204	—	—	2 265	248 720
八十九年底 End of 2000	4 246	301 388	—	—	3 489	247 445
九十年底 End of 2001	3 524	321 642	—	—	2 780	257 672
九十一年底 End of 2002	2 842	262 254	—	—	2 100	206 736
九十二年底 End of 2003	3 223	264 083	—	—	2 430	200 610
九十三年底 End of 2004	2 936	262 419	—	—	2 319	213 456
九十四年底 End of 2005	1 871	188 594	—	—	1 483	151 755
九十五年底 End of 2006	1 513	126 274	—	—	1 335	110 156

資料來源：本府農業局。

說 明：公噸及千元以下四捨五入,總數與細數間容或未能相等。

4-11、Fishery Production

Unit : Quantity : m.t  
Value : N.T.\$1,000

沿 岸 漁 業 Coastal Fisheries		海 面 養 殖 Marine Aquaculture		內 陸 漁 撈 業		內 陸 養 殖 業 Inland water Aquaculture	
產 量 Quantity	價 值 Value	產 量 Quantity	價 值 Value	產 量 Quantity	價 值 Value	產 量 Quantity	價 值 Value
218	16 933	76	4 183	—	—	228	23 339
194	17 394	63	3 895	—	—	323	26 944
359	40 826	70	4 271	—	—	338	24 387
285	27 238	47	2 409	—	—	425	24 296
302	39 651	57	3 368	—	—	384	20 951
274	28 352	44	2 034	—	—	424	25 132
407	37 374	41	1 835	—	—	345	24 264
348	33 150	35	1 524	—	—	234	14 289
256	30 401	24	998	—	—	108	5 440
168	15 441	—	—	—	—	10	676

Source :Agriculture Bureau,Taichung County Government.

4 - 12、水產養殖面積

單位：公頃

年 別 Year	總 計 Grand Total				鹹 水 漁 塭 Brackish Water Pond				淡 水 Fresh Water	
	合計 Total	單 養 Mono- Culture	混 養 Poly- Culture	休 養 Suspend- Cul.	合計 Total	單 養 Mono- Culture	混 養 Poly- Culture	休 養 Suspend- Cul.	合計 Total	單 養 Mono- Culture
	八十六年 1997	334.04	25.93	155.19	152.92	7.00	4.64	2.36	—	77.04
八十七年 1998	319.08	28.79	196.77	93.52	7.00	7.00	—	—	82.08	21.79
八十八年 1999	239.64	26.81	210.50	2.33	9.62	7.00	2.62	—	84.02	19.81
八十九年 2000	235.16	23.38	210.22	1.56	8.00	8.00	—	—	77.16	15.38
九十年 2001	221.52	30.80	189.04	1.68	7.00	2.00	5.00	—	62.52	16.80
九十一年 2002	218.92	41.34	169.88	7.70	6.00	6.00	—	—	60.92	23.34
九十二年 2003	217.54	42.99	160.29	14.26	10.42	5.00	—	5.42	55.12	25.99
九十三年 2004	216.55	37.00	156.79	22.76	10.42	4.00	—	6.42	54.13	21.00
九十四年 2005	183.62	30.11	115.41	38.10	10.42	—	—	10.42	51.20	18.11
九十五年 2006	183.62	30.11	115.41	38.10	10.42	—	—	10.42	51.20	18.11

資料來源：本府農業局2241-04-01-2報表。

4 - 12、Aquaculture Area by Species

unit : ha.

漁 塭 Pond		淺 海 養 殖 Shallow sea Culture				箱 網 養 殖 (平方公尺) Cage Culture (m <sup>2</sup> )				其 他 (稻田、池埤水庫) Others			
混 養 Poly- Culture	休 養 Suspend- Cul.	合計 Total	單 養 Mono- Culture	混 養 Poly- Culture	休 養 Suspend- Cul.	合計 Total	單 養 Mono- Culture	混 養 Poly- Culture	休 養 Suspend- Cul.	合計 Total	單 養 Mono- Culture	混 養 Poly- Culture	休 養 Suspend- Cul.
52.83	2.92	250.00	—	100.00	150.00	—	—	—	—	—	—	—	—
56.77	3.52	230.00	—	140.00	90.00	—	—	—	—	—	—	—	—
61.88	2.33	146.00	—	146.00	—	—	—	—	—	—	—	—	—
60.22	1.56	150.00	—	150.00	—	—	—	—	—	—	—	—	—
44.04	1.68	152.00	12.00	140.00	—	—	—	—	—	—	—	—	—
29.88	7.70	152.00	12.00	140.00	—	—	—	—	—	—	—	—	—
20.29	8.84	152.00	12.00	140.00	—	—	—	—	—	—	—	—	—
16.79	16.34	152.00	12.00	140.00	—	—	—	—	—	—	—	—	—
5.41	27.68	122.00	12.00	110.00	—	—	—	—	—	—	—	—	—
5.41	27.68	122.00	12.00	110.00	—	—	—	—	—	—	—	—	—

Source :Agriculture Bureau,Taichung County Government.

4-13、遭難漁船數

年 別 Year	總 計 Grand Total		沉 沒 Sunk	
	艘 數 Boat	噸 數 Tonnage	艘 數 Boat	噸 數 Tonnage
八十六年 1997	—	—	—	—
八十七年 1998	2	18.89	1	18.89
八十八年 1999	3	30.00	—	—
八十九年 2000	23	—	—	—
九十年 2001	28	291.23	17	—
九十一年 2002	16	497.81	—	—
九十二年 2003	2	63.38	2	63.38
九十三年 2004	31	459.79	18	37.59
九十四年 2005	7	311.20	—	—
九十五年 2006	—	—	—	—

資料來源：本府農業局2249-01-02-2報表。

4-13、Disasters of Fishing Craft

破 損 Damaged		失 蹤 Missing		其 他 Others	
艘 數 Boat	噸 數 Tonnage	艘 數 Boat	噸 數 Tonnage	艘 數 Boat	噸 數 Tonnage
—	—	—	—	—	—
1	—	—	—	—	—
3	30.00	—	—	—	—
23	—	—	—	—	—
11	291.23	—	—	—	—
16	497.81	—	—	—	—
—	—	—	—	—	—
13	422.20	—	—	—	—
7	311.20	—	—	—	—
—	—	—	—	—	—

Source :Agriculture Bureau,Taichung County Government.

4-14、遭難漁民數

單位：人

年 別 Year	遭 難 原 因 Reason of Suffering	總 計 Total				遠 洋 漁 業 Far Sea Fisheries			
		死 亡 Dead	重 傷 Severely Injured	輕 傷 Slightly Injured	失 蹤 Missing	死 亡 Dead	重 傷 Severely Injured	輕 傷 Slightly Injured	失 蹤 Missing
		八十六年 1997		—	—	—	—	—	—
八十七年 1998		—	—	—	—	—	—	—	—
八十八年 1999		—	—	—	—	—	—	—	—
八十九年 2000	落 海 Overboard	1	—	8	—	—	—	—	—
九十年 2001	疾 病 Disease	—	—	4	—	—	—	—	—
九十一年 2002	疾 病 Disease	—	—	6	—	—	—	—	—
九十二年 2003		—	—	—	—	—	—	—	—
九十三年 2004	落 海 Overboard	1	—	—	1	—	—	—	—
九十四年 2005		—	—	—	—	—	—	—	—
九十五年 2006		—	—	—	—	—	—	—	—

資料來源：本府農業局2249-01-01-2報表。

4-14、Casualties of Fishermen

Unit : Persons

近 海 漁 業 Offshore Fisheries				沿 岸 漁 業 Coastal Fisheries				養 殖 漁 業 Aquaculture			
死 亡 Dead	重 傷 Severely Injured	輕 傷 Slightly Injured	失 蹤 Missing	死 亡 Dead	重 傷 Severely Injured	輕 傷 Slightly Injured	失 蹤 Missing	死 亡 Dead	重 傷 Severely Injured	輕 傷 Slightly Injured	失 蹤 Missing
—	—	—	—	—	—	—	—	—	—	—	—
—	—	—	—	—	—	—	—	—	—	—	—
—	—	—	—	—	—	—	—	—	—	—	—
1	—	—	—	—	—	8	—	—	—	—	—
—	—	4	—	—	—	—	—	—	—	—	—
—	—	6	—	—	—	—	—	—	—	—	—
—	—	—	—	—	—	—	—	—	—	—	—
1	—	—	1	—	—	—	—	—	—	—	—
—	—	—	—	—	—	—	—	—	—	—	—
—	—	—	—	—	—	—	—	—	—	—	—

Source :Agriculture Bureau,Taichung County Government.

4-15、現有牲畜數

單位：頭			
年底別 及鄉鎮市區別 End of Year & Township/District	總 計 Grand Total	乳 牛 Dairy Cattle	馬 Horses
八十六年底 End of 1997	265 642	3 211	89
八十七年底 End of 1998	234 375	3 051	100
八十八年底 End of 1999	232 651	3 087	110
八十九年底 End of 2000	221 354	2 919	104
九十年底 End of 2001	208 541	3 172	126
九十一年底 End of 2002	194 126	2 842	116
九十二年底 End of 2003	186 571	3 019	116
九十三年底 End of 2004	199 811	3 108	163
九十四年底 End of 2005	219 317	3 277	100
九十五年底 End of 2006	201 017	2 293	42
豐原市 Fongyuan City	2 751	—	—
大里市 Dali City	4 593	—	2
太平市 Taiping City	3 628	121	—
東勢鎮 Dongshih Township	588	—	—
大甲鎮 Dajia Township	12 754	—	—
清水鎮 Cingshuei Township	5 733	149	—
沙鹿鎮 Shalu Township	1 900	39	—
梧棲鎮 Wuci Township	993	—	—
后里鄉 Houli Township	50 060	729	36
神岡鄉 Shengang Township	6 822	169	—
潭子鄉 Tanzih Township	3 291	—	—
大雅鄉 Daya Township	15 830	—	—
新社鄉 Sinshe Township	923	—	—
石岡鄉 Shihgang Township	513	—	—
外埔鄉 Waipu Township	9 593	632	—
大安鄉 Da-an Township	28 121	82	—
烏日鄉 Wurih Township	23 417	370	—
大肚鄉 Dadu Township	8 968	—	—
龍井鄉 Longjing Township	3 133	—	4
霧峰鄉 Wufong Township	17 351	2	—
和平鄉 Heping Township	55	—	—

資料來源：1.本府農業局提供。

2.豬隻由行政院農業委員會農糧署提供。

4-15、Number on Livestock at the End of Year

Unit : Head			
豬 Hogs	鹿 Deer	兔 Rabbits	羊 Goats
233 374	1 962	1 810	25 196
204 661	2 016	2 075	22 472
208 377	1 588	505	18 984
201 314	1 609	1 969	13 439
190 081	1 614	1 839	11 709
176 693	2 007	3 155	9 313
170 694	1 814	2 781	8 147
184 961	1 496	2 101	7 982
203 779	1 724	1 414	9 023
188 244	1 271	—	9 167
2 650	88	—	13
4 591	—	—	—
2 751	146	—	610
229	260	—	99
11 902	28	—	824
4 782	—	—	802
1 070	80	—	711
993	—	—	—
48 870	50	—	375
6 320	148	—	185
3 265	26	—	—
15 677	—	—	153
602	266	—	55
51	73	—	389
8 364	—	—	597
27 788	—	—	251
22 405	—	—	642
7 505	20	—	1 443
2 006	46	—	1 077
16 423	35	—	891
—	5	—	50

Source :Agriculture Bureau,Taichung County Government.

4-16、牲畜屠宰頭數

單位：頭

年別 及鄉鎮市區別 Year & Township/District	屠宰場所(年底) Slaughter House		總計 Grand Total	合計 Total
	電動 Electric	人工 Artificial		
八十六年 1997	2	5	323 338	581
八十七年 1998	1	6	371 612	236
八十八年 1999	1	2	9 177	367
八十九年 2000	1	3	10 969	259
九十年 2001	2	1	255 303	560
九十一年 2002	2	1	258 654	472
九十二年 2003	2	—	247 066	391
九十三年 2004	3	2	244 995	252
九十四年 2005	5	—	120 404	370
九十五年 2006	5	—	196 104	217
豐原市 Fongyuan City	—	—	2 095	—
大里市 Dali City	1	—	4 808	—
太平市 Taiping City	1	—	2 405	—
東勢鎮 Dongshih Township	1	—	324	128
大甲鎮 Dajia Township	—	—	15 750	—
清水鎮 Cingshuei Township	—	—	3 284	—
沙鹿鎮 Shalu Township	—	—	985	79
梧棲鎮 Wuci Township	—	—	1 297	—
后里鄉 Houli Township	—	—	56 139	—
神岡鄉 Shengang Township	—	—	4 172	3
潭子鄉 Tanzih Township	1	—	4 236	—
大雅鄉 Daya Township	—	—	5 771	—
新社鄉 Sinshe Township	—	—	109	—
石岡鄉 Shihgang Township	—	—	65	—
外埔鄉 Waipu Township	—	—	10 012	—
大安鄉 Da-an Township	1	—	26 247	—
烏日鄉 Wurih Township	—	—	26 741	—
大肚鄉 Dadu Township	—	—	6 789	—
龍井鄉 Longjing Township	—	—	—	—
霧峰鄉 Wufong Township	—	—	24 875	7
和平鄉 Heping Township	—	—	—	—

資料來源：本府農業局提供。95年豬隻係使用供應屠宰頭數資料。

4-16、Number on Livestock Slaughtered

Unit：Head

牛 Cattle			豬 (登記屠宰) Hogs (Registered Slaughter)	羊 Goats
水牛 Buffaloes	黃牛及雜種牛 Yellow & Hybrid Cattle	乳牛 Dairy Cattle		
20	65	496	309 112	13 645
19	56	161	360 749	10 627
22	52	293	285 561	8 810
18	42	199	237 742	10 710
—	6	554	253 553	1 190
1	—	471	254 374	3 808
—	14	377	243 387	3 288
4	9	299	243 075	2 018
6	22	342	161 857	391
40	—	177	198 271	898
—	—	—	2 094	1
—	—	—	4 808	—
—	—	—	2 405	—
—	—	128	165	31
—	—	—	15 678	72
—	—	—	3 284	—
40	—	39	779	127
—	—	—	1 297	—
—	—	—	56 139	—
—	—	3	4 160	9
—	—	—	4 236	—
—	—	—	5 771	—
—	—	—	109	—
—	—	—	51	14
—	—	—	9 837	175
—	—	—	26 215	32
—	—	—	26 708	33
—	—	—	6 431	358
—	—	—	3 282	—
—	—	7	24 822	46
—	—	—	—	—

Source：Agriculture Bureau, Taichung County Government.



4 - 17、乳母牛頭數及產乳量價值

年底別 及鄉鎮市區別 End of Year & Township/District	年底飼養戶數 (戶) Number of Dairy Farms	年底經產牛頭數 (頭) Number of Multiparous Cattle
八十六年底 End of 1997	23	1 378
八十七年底 End of 1998	23	1 412
八十八年底 End of 1999	23	1 351
八十九年底 End of 2000	23	1 410
九十年底 End of 2001	19	1 326
九十一年底 End of 2002	20	1 555
九十二年底 End of 2003	21	1 141
九十三年底 End of 2004	20	1 141
九十四年底 End of 2005	20	1 281
九十五年底 End of 2006	23	1 211
豐原市 Fongyuan City	—	—
大里市 Dali City	1	66
太平市 Taiping City	—	—
東勢鎮 Dongshih Township	1	—
大甲鎮 Dajia Township	—	—
清水鎮 Cingshuei Township	1	83
沙鹿鎮 Shalu Township	1	—
梧棲鎮 Wuci Township	—	—
后里鄉 Houli Township	7	327
神岡鄉 Shengang Township	2	67
潭子鄉 Tanzih Township	—	—
大雅鄉 Daya Township	—	—
新社鄉 Sinshe Township	—	—
石岡鄉 Shihgang Township	—	—
外埔鄉 Waipu Township	6	418
大安鄉 Da-an Township	1	56
烏日鄉 Wurih Township	2	192
大肚鄉 Dadu Township	—	—
龍井鄉 Longjing Township	—	—
霧峰鄉 Wufong Township	1	2
和平鄉 Heping Township	—	—

資料來源：本府農業局。

4 - 17、Number of Dairy Cattle ; Quantity &amp; Value of Milk

全 年 產 乳 量 及 價 值 Year-Round Quantity & Value of Milk	
產 乳 量 ( 公 斤 ) Quantity ( Kg )	總 值 ( 元 ) Value (N.T.\$)
7 302 194	148 964 758
7 443 152	158 688 001
7 282 477	155 626 533
7 050 944	150 086 394
6 713 832	134 075 225
6 939 413	147 046 161
6 790 994	144 376 532
6 992 055	149 420 215
6 215 373	123 499 462
1 831 945	37 628 150
—	—
145 380	2 986 105
—	—
—	—
—	—
9 900	203 346
—	—
—	—
627 165	12 881 969
121 500	2 495 610
—	—
—	—
—	—
—	—
530 000	10 886 200
90 000	1 848 600
303 500	6 233 890
—	—
—	—
4 500	92 430
—	—

Source :Agriculture Bureau,Taichung County Government.



4 - 19、水土保持處理面積

單位：公頃

年度別 Year	重要水土保持項 Soil And Water Conservation			
	合計	平臺階段	果園山邊溝	山邊溝
	Total	Bench Terraces	Fruit Farm Hillside Ditch	Hillside Ditch
八十六年 1997	69.00	2.00	—	14.00
八十七年 1998	86.00	4.00	—	13.00
八十八年 1999	34.00	4.00	—	19.00
八十九年 2000	0.80	—	—	0.80
九十年 2001	10.00	—	—	10.00
九十一年 2002	10.00	—	—	10.00
九十二年 2003	24.00	—	—	7.00
九十三年 2004	26.00	—	20.00	—
九十四年 2005	22.00	—	13.00	—
九十五年 2006	24.00	10.00	—	—

資料來源：農委會水土保持局。

4 - 19、The Treated Area of Soil and Water Conservation

Unit : ha

目	植 生 處 理 The Treatment of Vegetation				
	其他(水土保持維護)	臺壁植草	全園植草	山邊溝植草	道路植草及連絡道植草 (平方公尺)
	The others	Planting Grass on Risers	The Orchard with Grass	Grass Planting in Hillside Ditches	Grassed Farm roads (m <sup>2</sup> )
	53.00	—	—	—	—
	69.00	—	1.00	1.00	—
	11.00	—	2.00	9.00	3 000.00
	—	—	—	—	—
	—	—	—	—	—
	—	—	—	—	—
	17.00	—	—	—	—
	6.00	—	—	—	—
	9.00	—	—	—	—
	14.00	—	—	—	—

Source: Soil and Water Conservation Bureau, Council of Agriculture, Executive Yuan.

4 - 20、農路改善及維護工程

單位： 道路長度：公里  
總工程費/新台幣千元

年 底 別 End of Year	地 點 (區別) District	道 路 總 長 度 Total Length		
		產 業 道 路		
		興 建 Build	維 護 Maintenance	柏 油 Asphalt
八十六年底 End of 1997		4.70	16.30	—
八十七年底 End of 1998		—	6.31	0.72
八十八年底 End of 1999		—	—	—
八十九年底 End of 2000		—	—	—
九十年底 End of 2001		16.87	—	—
九十一年底 End of 2002		9.88	—	—
九十二年底 End of 2003		12.33	17.44	—
九十三年底 End of 2004		—	39.77	1.70
九十四年底 End of 2005		—	43.83	1.79
九十五年底 End of 2006		4.83	—	—

資料來源：農委會水土保持局。

說明：此表在九十年度(含)以後，產業道路興建欄位資料，代表產業道路改善工程。

4 - 20、The Improvement and Maintenance of Farm Roads

Unit : km  
N.T.\$\*1000

總 工 程 費 ( 按 經 費 來 源 分 ) Total Expenditure (by Source)				
總 計 Grand Total	中 央 Central Government	省 (市) Province	縣 (市) County	其 他 Others
51 041.70	25 520.85	20 416.68	5 104.17	—
25 599.12	12 799.56	10 239.65	2 559.91	—
—	—	—	—	—
—	—	—	—	—
86 966.60	86 966.60	—	—	—
35 866.17	30 765.70	—	5 100.47	—
103 140.94	59 453.54	—	43 687.40	—
137 709.11	19 756.61	—	117 952.50	—
158 410.31	77 930.84	—	80 479.47	—
49 616.50	46 986.50	2 630.00	—	—

Source: Soil and Water Conservation Bureau, Council of Agriculture, Executive Yuan.

# 伍、工、商業及市鄉建設

## 5-1、工廠登記現有家數

單位：家

年底別 及鄉鎮市區別	總計	食品製造業	菸草製造業	紡織業	成衣及服飾品 製造業
End of Year & Township/District	Total	Food & Drinking Manufacturing	Tobacco Manufacturing	Textiles Mills	Manufacture of Wearing Apparel, Accessories & Others
八十六年底 End of 1997	14 775	426	2	413	129
八十七年底 End of 1998	14 803	429	2	402	129
八十八年底 End of 1999	15 099	436	6	401	131
八十九年底 End of 2000	14 797	435	3	389	127
九十年底 End of 2001	13 991	419	2	334	142
九十一年底 End of 2002	14 110	436	2	330	140
九十二年底 End of 2003	18 304	605	3	451	220
九十三年底 End of 2004	16 310	582	3	375	186
九十四年底 End of 2005	16 392	607	3	366	183
九十五年底 End of 2006	12 666	459	2	273	127
豐原市 Fongyuan City	1 435	32	1	8	8
大里市 Dali City	1 670	48	1	8	12
太平市 Taiping City	2 428	64	—	7	10
東勢鎮 Dongshih Township	43	6	—	1	—
大甲鎮 Dajia Township	630	34	—	28	8
清水鎮 Cingshuei Township	361	20	—	65	17
沙鹿鎮 Shalu Township	310	30	—	21	8
梧棲鎮 Wuci Township	406	19	—	36	13
后里鄉 Houli Township	372	17	—	8	8
神岡鄉 Shengang Township	1 212	27	—	7	6
潭子鄉 Tanzih Township	737	13	—	4	4
大雅鄉 Daya Township	659	23	—	1	5
新社鄉 Sinshe Township	49	2	—	4	1
石岡鄉 Shihgang Township	51	6	—	—	—
外埔鄉 Waipu Township	211	22	—	1	4
大安鄉 Da-an Township	145	11	—	7	3
烏日鄉 Wurih Township	587	17	—	9	4
大肚鄉 Dadu Township	475	26	—	16	6
龍井鄉 Longjing Township	469	20	—	39	9
霧峰鄉 Wufong Township	416	22	—	3	1
和平鄉 Heping Township	—	—	—	—	—

資料來源：經濟部統計處。

# V Mining, Industry Commerce and City & Village Reconstruction

## 5 - 1 Number of Factories Existing Registered

Unit:number

皮革、毛皮及 其製品製造業	木竹製品 製造業	傢俱及裝設 品製造業	紙漿、紙及紙 製品製造業	印刷及有 關事業	化學材料 製造業	化學製品 製造業
Leather	Lumber	Furniture	Paper Products	Printing	Chemical	Chemical Products
97	529	651	240	229	120	212
90	503	618	242	235	118	219
91	496	614	246	244	223	519
89	455	578	241	236	120	225
96	400	534	219	216	117	221
96	395	525	224	218	122	234
891	630	609	316	244	128	291
694	474	517	270	235	113	264
660	458	521	261	234	106	269
418	293	414	199	172	101	236
53	68	58	27	16	12	24
36	13	22	36	46	11	26
37	23	29	24	27	16	45
—	2	3	1	—	1	1
35	7	18	12	3	11	39
16	8	12	7	5	2	1
29	7	5	5	4	1	2
17	11	6	6	7	7	2
23	18	25	6	4	3	5
39	60	106	18	13	3	16
20	15	31	9	12	3	18
34	24	40	5	14	6	9
—	—	6	1	—	1	—
4	4	1	2	1	1	1
19	8	6	6	2	2	8
12	—	3	3	—	1	4
9	7	16	8	5	6	8
11	5	10	3	3	7	13
17	8	9	12	3	6	3
7	5	8	8	7	1	11
—	—	—	—	—	—	—

Source : Department of Statistics, Ministry of Economic Affairs.



5 - 2、商業登記現有家數與資本額

單位：家，新台幣千元

年 底 別	總 計		農、林、漁、牧、狩獵業		礦業及土石採取業		製造業		水電燃氣業	
	Grand Total		Agriculture, Forestry, Fishing & animal Husbandry		Mining & Quarrying		Manufacturing		Electricity, Gas & Water	
	家數	登記資本額	家數	登記資本額	家數	登記資本額	家數	登記資本額	家數	登記資本額
End of Year	Number	Capital	Number	Capital	Number	Capital	Number	Capital	Number	Capital
八十六年底 End of 1997	41 019	2 542 071	218	2 285	64	31 737	6 974	327 785	87	18 727
八十七年底 End of 1998	42 216	2 782 200	285	9 844	58	26 802	6 964	324 651	91	22 405
八十八年底 End of 1999	43 437	3 306 269	307	54 723	58	25 323	6 958	361 736	98	25 295
八十九年底 End of 2000	45 061	3 862 369	325	66 851	58	24 843	6 959	500 233	101	24 595
九十年底 End of 2001	56 470	6 654 620	372	165 335	151	179 879	10 154	1 296 530	1	2

年 底 別	總 計		農、林、漁、牧、狩獵業		礦業及土石採取業		製造業		水電燃氣業	
	Grand Total		Agriculture, Forestry, Fishing & Animal Husbandry		Mining & Quarrying		Manufacturing		Electricity, Gas & Water	
	家數	登記資本額	家數	登記資本額	家數	登記資本額	家數	登記資本額	家數	登記資本額
End of Year	Number	Capital	Number	Capital	Number	Capital	Number	Capital	Number	Capital
九十一年底 End of 2002	57 584	7 044 993	385	169 673	151	180 241	10 188	1 344 699	1	2
九十二年底 End of 2003	58 250	7 287 708	386	185 146	145	111 996	10 139	1 357 518	1	2
九十三年底 End of 2004	59 531	7 780 434	397	185 197	147	112 966	10 161	1 391 581	1	2
九十四年底 End of 2005	60 835	8 223 741	410	181 119	149	113 996	10 180	1 418 985	1	2
九十五年底 End of 2006	61 830	8 694 138	425	178 228	148	113 896	10 146	1 445 562	1	2

年 底 別	不動產及租賃業		專業科學及技術服務業		教育服務業	
	Real Estate, Rental & Leasing		Professional, Scientific & Technical Services		Educational Services	
	家數	登記資本額	家數	登記資本額	家數	登記資本額
End of Year	Number	Capital	Number	Capital	Number	Capital
九十一年底 End of 2002	769	237 830	758	87 774	5	1 135
九十二年底 End of 2003	798	243 178	762	92 127	5	1 135
九十三年底 End of 2004	814	255 001	797	98 933	5	1 135
九十四年底 End of 2005	839	257 227	824	110 819	5	1 135
九十五年底 End of 2006	827	265 322	815	108 044	5	1 135

資料來源：本府建設局2492-01-01-2報表。

5 - 2 Number and Capital of Business Entities Existing Registered

Unit:number,NT\$1,000

營 造 業		商 業		運輸、倉儲及通信業		金融保險不動產及工商服務業		共行政、社會服務及個人服務業(含其他不能歸類之行業)	
Construction		Commerce		Transport, Storage & Communication		Financing, Insurance, Real Estate & Business Services		Community, Social & Personal Services	
家數	登記資本額	家數	登記資本額	家數	登記資本額	家數	登記資本額	家數	登記資本額
Number	Capital	Number	Capital	Number	Capital	Number	Capital	Number	Capital
531	118 883	27 716	1 402 197	1 002	217 388	1 478	265 785	2 949	157 284
570	141 493	28 528	1 553 946	1 006	218 688	1 501	270 681	3 213	213 690
734	215 650	29 336	1 844 745	1 005	236 528	1 623	302 579	3 318	239 690
977	304 896	30 419	2 097 516	995	235 445	130	57 908	5 097	550 082
3 197	1 086 941	33 884	2 688 671	1 481	80 118	1 256	492 478	171	117 406

營 造 業		批發及零售業		住宿及餐飲業		運輸、倉儲及通信業		金融及保險業	
Construction		Trade		Accommodation & Eating Drinking Places		Transportation, Storage & Communication		Finance & Insurance	
家數	登記資本額	家數	登記資本額	家數	登記資本額	家數	登記資本額	家數	登記資本額
Number	Capital	Number	Capital	Number	Capital	Number	Capital	Number	Capital
3 279	1 105 343	34 459	2 858 967	1 600	91 140	1 253	492 549	193	194 371
3 346	1 220 453	34 813	2 988 829	1 697	100 720	1 252	491 812	192	198 321
3 514	1 374 993	35 514	3 214 730	1 797	104 036	1 250	516 172	193	199 986
3 722	1 449 072	36 212	3 483 528	1 918	119 523	1 244	519 812	194	200 806
3 943	1 538 944	36 557	3 725 976	2 039	152 726	1 242	528 654	192	200 601

醫 療 保 健 及 社 會 福 利 服 務 業		文 化 運 動 及 休 閒 服 務 業		其 他 服 務 業	
Health Care & Social Welfare Services		cultural, Sporting & Recreational Services		Other Services	
家數	登記資本額	家數	登記資本額	家數	登記資本額
Number	Capital	Number	Capital	Number	Capital
—	—	685	81 014	3 858	200 255
—	—	764	89 991	3 950	206 480
—	—	775	90 349	4 166	235 353
—	—	799	93 243	4 338	274 474
—	—	1 047	122 163	4 443	312 885

Source :Economic Affairs Bureau,Taichung County Government.

5-3、公司登記現有家數及資本額－按組織別分

單位：家，新台幣千元

年 底 End of Year	總 計 Grand Total			無 限 公 司 Unlimited Company		有 限 公 司 Limited company	
	公 司 數 Numer	資 本 總 額 Capital	平均資本額 Average Capital	公 司 數 Numer	資 本 總 額 Capital	公 司 數 Numer	資 本 總 額 Capital
	八十六年底 End of 1997	32 225	185 455 026	5 755	1	3 500	20 903
八十七年底 End of 1998	33 118	105 399 846	3 183	—	—	21 832	86 892 000
八十八年底 End of 1999	34 443	337 419 000	9 796	1	9 000	22 604	92 587 000
八十九年底 End of 2000	33 895	351 561 000	10 372	1	9 000	22 387	92 333 000
九十年底 End of 2001	33 985	361 713 000	10 643	1	9 000	22 624	94 695 000

年 底 End of Year	總 計 Grand Total			無 限 公 司 Unlimited Company		有 限 公 司 Limited company	
	家 數 Numer	資 本 總 額 Capital	平均資本額 Average Capital	家 數 Numer	資 本 總 額 Capital	家 數 Numer	資 本 總 額 Capital
	九十一年底 End of 2002	34 648	368 844 000	10 645	1	9 000	23 362
九十二年底 End of 2003	34 700	372 760 000	10 742	—	—	23 572	96 309 000
九十三年底 End of 2004	35 693	393 204 000	11 016	—	—	24 527	99 109 000
九十四年底 End of 2005	36 616	431 353 000	11 780	—	—	25 536	100 579 000
九十五年底 End of 2006	36 859	448 648 000	12 172	—	—	25 976	100 797 000

資料來源：經濟部統計處。

說 明：本表只涵蓋資本額三千萬元以下之公司。

5-3 Number and Capital Of Registered Companies - By Organization

Unit: number, NT\$1,000

兩 合 公 司 Unlimited Company With Limited Liability Shareholders		股 份 有 限 公 司 Company Limited by Shares		外 國 公 司 在 台 分 公 司 Branch of Foreign Company		外 國 公 司 在 台 灣 設 立 辦 事 處 Agency of Foreign Company	
公 司 數 Numer	資 本 總 額 Capital	公 司 數 Numer	資 本 總 額 Capital	公 司 數 Numer	資 本 總 額 Capital	公 司 數 Numer	資 本 總 額 Capital
1	1 000	11 320	102 460 486	—	—	—	—
1	1 000	11 285	105 311 972	—	—	—	—
—	—	11 827	244 744 000	11	78 000	4	—
—	—	11 494	259 124 000	13	94 000	4	—
—	—	11 348	266 919 000	12	89 000	4	—

兩 合 公 司 Unlimited Company With Limited Liability Shareholders		股 份 有 限 公 司 Company Limited by Shares		認 許 公 司 Accredited Company		代 表 人 辦 事 處 Representative's Agency	
家 數 Numer	資 本 總 額 Capital	家 數 Numer	資 本 總 額 Capital	家 數 Numer	資 本 總 額 Capital	家 數 Numer	資 本 總 額 Capital
—	—	11 275	272 694 000	10	80 000	6	—
—	—	11 118	276 374 000	10	76 000	10	—
—	—	11 153	293 963 000	13	132 000	13	—
—	—	11 063	330 623 000	17	151 000	16	—
—	—	10 863	347 690 000	20	161 000	18	—

Source : Department of Statistics, Ministry of Economic Affairs.



5-4、公司登記現有家數及資本額 – 按行業別分

單位：家，新台幣千元

年底別 End of Year	總計			農林漁牧狩獵業		礦業及土石採取業		製造業		水電
	Grand Total			Agriculture, Forestry, Fishing and Animal Husbandry		Mining & Quarrying		Manufacturing		
	家數 Number	資本額 Capital	平均資本額 Average Capital	家數 Number	資本額 Capital	家數 Number	資本額 Capital	家數 Number	資本額 Capital	
八十六年底 End of 1997	32 225	185 455 026	5 755	82	439 475	182	1 667 786	17 923	93 840 325	71
八十七年底 End of 1998	33 118	192 205 555	5 804	84	597 256	201	1 871 024	17 562	93 365 203	80
八十八年底 End of 1999	34 443	337 419 000	9 796	84	770 000	203	1 900 000	18 283	212 945 000	77
八十九年底 End of 2000	33 895	351 561 000	10 372	81	697 000	190	1 825 000	17 623	223 022 000	82
九十年底 End of 2001	33 985	361 713 000	10 643	83	1 192 000	189	1 937 000	17 231	227 578 000	80

資料來源：經濟部統計處。

說明：本表只涵蓋資本額三千萬元以下之公司。

5-4、公司登記現有家數及資本額 – 按行業別分(續一)

單位：家，新台幣千元

年底別 End of Year	總計			農、林、漁、牧狩獵業			礦業及土石採取業			家數 Number
	Grand Total			Agriculture, Forestry, Fishing and Animal Husbandry			Mining & Quarrying			
	家數 Number	登記資本額 Capital	平均資本額 Average Capital	家數 Number	登記資本額 Capital	平均資本額 Average Capital	家數 Number	登記資本額 Capital	平均資本額 Average Capital	
九十一年底 End of 2002	34 648	368 844 000	10 645	249	13 299 000	53 410	355	3 685 000	10 380	18 737
九十二年底 End of 2003	34 700	372 760 000	10 742	253	9 666 000	38 206	346	3 508 000	10 139	18 360
九十三年底 End of 2004	35 693	393 204 000	11 016	260	13 093 000	50 358	329	3 158 000	9 599	18 339
九十四年底 End of 2005	36 616	431 353 000	11 780	279	12 421 000	44 520	320	3 214 000	10 044	18 164
九十五年底 End of 2006	36 859	448 648 000	12 172	268	12 420 000	46 343	288	3 013 000	10 462	17 364

5-4 Number and Capital of Registered Companies By Industry

Capital:NT\$1,000,000

燃氣業 Electricity, Gas & Water	營造業		商業		運輸、倉儲及通信業		金融保險不動產及工商服務業		公共行政、社會服務及個人服務業(含其他不能歸類之行業)	
	Construction		Commerce		Transportation, Storage & Communication		Financing, Insurance, Real Estate, & Business		Public Administration, Social & Personal Services	
	資本額 Capital	家數 Number	資本額 Capital	家數 Number	資本額 Capital	家數 Number	資本額 Capital	家數 Number	資本額 Capital	家數 Number
490 267	1 657	9 965 014	9 220	40 924 513	698	10 440 116	1 873	23 964 530	519	3 723 000
516 634	1 819	10 297 722	10 078	45 335 761	724	11 234 920	1 986	24 780 455	584	4 206 580
574 000	1 992	16 125 000	10 423	53 314 000	806	13 448 000	999	27 156 000	1 576	11 181 000
642 000	2 109	16 618 000	10 512	54 476 000	815	14 008 000	909	26 047 000	1 574	14 223 000
644 000	2 158	18 479 000	10 819	55 410 000	841	14 606 000	877	25 782 000	1 707	16 081 000

Source : Department of Statistics, Ministry of Economic Affairs.

5-4 Number and Capital of Registered Companies By Industry(Cont. 1)

Capital:NT\$1,000,000

製造業		水電燃氣業			營造業			批發及零售業		
Manufacturing		Electricity, Gas & Water			Construction			Trade		
登記資本額 Capital	平均資本額 Average Capital	家數 Number	登記資本額 Capital	平均資本額 Average Capital	家數 Number	登記資本額 Capital	平均資本額 Average Capital	家數 Number	登記資本額 Capital	平均資本額 Average Capital
236 602 000	12 628	77	272 000	3 532	4 240	37 975 000	8 956	6 802	26 894 000	3 954
237 697 000	12 946	76	270 000	3 553	4 206	36 741 000	8 735	6 769	26 426 000	3 904
240 505 000	13 114	71	248 000	3 493	4 284	39 828 000	9 297	6 966	27 471 000	3 944
251 188 000	13 829	71	235 000	3 310	4 325	41 008 000	9 482	7 109	28 285 000	3 979
251 099 000	14 461	79	259 000	3 278	4 254	66 292 000	15 583	7 193	38 088 000	5 295

5-4、公司登記現有家數及資本額 – 按行業別分(續完)

單位：家，新台幣千元

年底別 End of Year	住宿及餐飲業 Accommodation & Eating-Drinking Places			運輸、倉儲及通信業 Transportation, Storage & Communication			金融及保險業 Finance & Insurance		
	家數 Number	登記資本額 Capital	平均資本額 Average Capital	家數 Number	登記資本額 Capital	平均資本額 Average Capital	家數 Number	登記資本額 Capital	平均資本額 Average Capital
	九十一年底 End of 2002	265	1 316 000	4 966	682	11 743 000	17 218	180	7 732 000
九十二年底 End of 2003	249	1 291 000	5 185	682	11 525 000	16 899	201	7 633 000	37 975
九十三年底 End of 2004	236	1 243 000	5 267	689	11 811 000	17 142	236	8 293 000	35 140
九十四年底 End of 2005	228	1 195 000	5 241	692	11 803 000	17 056	278	9 867 000	35 493
九十五年底 End of 2006	217	1 371 000	6 318	935	11 861 000	12 686	319	10 691 000	33 514

年底別 End of Year	醫療保健業 Health Care & Social Welfare Services			文化運動業 Cultural, Sporting & Recreational Services		
	家數 Number	登記資本額 Capital	平均資本額 Average Capital	家數 Number	登記資本額 Capital	平均資本額 Average Capital
	九十一年底 End of 2002	—	—	—	129	2 451 000
九十二年底 End of 2003	—	—	—	125	2 789 000	22 312
九十三年底 End of 2004	—	—	—	118	2 777 000	23 534
九十四年底 End of 2005	—	—	—	113	2 924 000	25 876
九十五年底 End of 2006	3	8 000	2 667	115	8 961 000	77 922

5-4 Number and Capital of Registered Companies By Industry(Cont. End)

Capital:NT\$1,000,000

不動產及租賃業 Real Estate & Rental & Leasing			專業科學及技術服務業 Professional, Scientific & Technical Services			教育服務業 Educational Services		
家數 Number	登記資本額 Capital	平均資本額 Average Capital	家數 Number	登記資本額 Capital	平均資本額 Average Capital	家數 Number	登記資本額 Capital	平均資本額 Average Capital
720	11 393 000	15 824	1 289	4 689 000	3 638	1	1 000	1 000
718	10 791 000	15 029	1 261	7 039 000	5 582	1	1 000	1 000
797	12 237 000	15 354	1 288	7 473 000	5 802	2	16 000	8 000
829	11 943 000	14 407	1 322	7 170 000	5 424	2	13 000	6 500
777	11 024 000	14 188	1 321	8 528 000	6 456	5	39 000	7 800

其他服務業 Other Services			公共行政業及其他不能歸類之行業 Public Administration & Other Unclassifiable Industries		
家數 Number	登記資本額 Capital	平均資本額 Average Capital	家數 Number	登記資本額 Capital	平均資本額 Average Capital
794	10 551 000	13 288	127	240 000	1 890
832	10 706 000	12 868	621	6 675 000	10 749
906	11 120 000	12 274	1 172	13 931 000	11 887
1 012	11 573 000	11 436	1 872	38 514 000	20 574
992	5 961 000	6 009	2 729	19 032 000	6 974

5-5、實施都市計畫區面積、人口與容積率地區面積

單位：人、平方公里、人/平方公里

年底別 End of Year	都市計畫區 面積(1) Area of urban planned	都市計畫區人口數 Population of Urban Planning Districts	
		計畫人口數(2) Anticipated Population	現況人口數(3) Present Population
八十六年底 End of 1997	353.56	1 568 100	1 029 408
八十七年底 End of 1998	332.45	1 568 100	983 102
年底別及都市計畫區別 End of Year Urban Planning District	都市計畫區面積(1) Area of urban planned	都市計畫區人口數 Population Of Urban Planning Districts 計畫人口數(2) Anticipated Population	現況人口數(3) Present Population
八十八年底 End of 1999	332.45	1 591 100	996 370
八十九年底 End of 2000	333.18	1 674 900	1 112 053
九十年底 End of 2001	333.15	1 674 900	1 112 053
九十一年底 End of 2002	333.96	1 709 900	1 112 053
九十二年底 End of 2003	333.96	1 219 533	1 050 103
九十三年底 End of 2004	333.13	1 600 722	1 081 381
九十四年底 End of 2005	333.13	1 613 239	1 087 506

資料來源：本府建設局2359-04-01-2報表。

5 - 5 Area, Population and Area of Practicing Holding Space Rate Within Urban Planning

Unit{Person、Area：KM<sup>2</sup>、Density：Person/KM<sup>2</sup>}

都市計畫區人口密度 Population Density of Urban Planning Districts		都市計畫區 實施容積率地區面積 Area of Practicing Holding Space Rate In Planning District
計畫人口密度(2)／(1) Anticipated Population Density	現況人口密度(3)／(1) Present Population Density	
4 435	2 912	240
4 717	2 957	255
都市計畫區人口密度 Population Density of Urban Planning District		
計畫人口密度(2)／(1) Anticipated Population Density	現況人口密度(3)／(1) Present Population Density	
4 717	2 997	
5 027	3 338	
5 027	3 338	
5 036	3 275	
3 652	3 144	
4 805	3 246	
4 843	3 265	

Source :Economic Affairs Bureau,Taichung County Government.

5-5、實施都市計畫區面積、人口與容積率地區面積(續)

單位：人、平方公里、人/平方公里

年底別及都市計畫區別		都市計畫區面積(1)		都市計畫區人口數 Population	
End of Year				計畫人口數(2)	
Urban Planning District		Area of urban planned		Anticipated Population	
九十五年底	End of 2006	339.09		1 679 600	
豐原	Fongyuan(1)	22.01		170 000	
豐原交流道特定區	Fongyuan(2)	22.77		100 000	
東勢	Dongshih	9.97		60 000	
大甲	Dajia(1)	7.05		60 000	
大甲(日南地區)	Dajia(2)	3.08		19 000	
后里	Houli	6.41		36 500	
神岡	Shengang	4.73		14 500	
潭子	Tanzih	5.67		50 000	
大雅	Daya	5.82		68 000	
新社	Sinshe	1.97		9 300	
石岡水壩特定區	Shihgang	7.54		12 000	
外埔	Waipu	1.24		8 000	
大安	Da-an	1.93		9 900	
烏日	Wurih	11.78		52 000	
大肚	Dadu	5.09		35 000	
霧峰	Wufong	4.25		45 000	
太平	Taiping(1)	4.40		32 000	
太平(太平，中平，東平三村)	Taiping(2)	3.07		40 000	
太平(新光，坪林，東平三村)	Taiping(3)	5.35		75 000	
大里	Dali(1)	5.86		110 000	
大里(草湖，塗城)	Dali(2)	3.18		45 000	
梨山風景特定區	Lishan(1)	1.41		2 500	
梨山風景特定區(新佳陽地區)	Lishan(2)	0.15		250	
梨山風景特定區(松茂地區)	Lishan(3)	0.21		600	
梨山風景特定區(環山地區)	Lishan(4)	0.16		1 100	
臺中港特定區	Taichung Harbor(1)	176.74		580 000	
王田交流道特定區	Wangtian	13.83		35 400	
谷關風景特定區	Guguan	1.48		800	
鐵砧山風景特定區	Tiejhenshan	1.39		350	
大里(擴大草湖地區)	Dali(3)	0.54		7 400	

資料來源：本府建設局2359-04-01-2報表。

5 - 5 Area, Population and Area of Practicing Holding Space Rate Within Urban Planning (Cont. )

Unit{Person、Area：KM2、Density：Person/KM2}

Of Urban Planning Districts	都市計畫區人口密度 Population Density of Urban Planning District		
現況人口數(3)	計畫人口密度(2)／(1)	現況人口密度(3)／(1)	
Present Population	Anticipated Population Density	Present Population Density	
1 089 817	4 953	3 214	
162 671	7 723	7 390	
84 372	4 391	3 705	
40 541	6 017	4 066	
53 240	8 505	7 547	
11 906	6 179	3 872	
28 054	5 694	4 376	
13 580	3 067	2 872	
43 222	8 826	7 629	
45 229	11 676	7 766	
5 236	4 730	2 663	
10 664	1 591	1 413	
7 466	6 452	6 021	
3 410	5 121	1 764	
36 320	4 413	3 083	
22 000	6 873	4 320	
30 288	10 590	7 128	
37 322	7 273	8 482	
21 895	13 022	7 128	
56 514	14 014	10 560	
82 650	18 785	14 114	
36 420	14 167	11 465	
1 730	1 770	1 225	
190	1 691	1 286	
390	2 795	1 816	
930	6 815	5 762	
226 316	3 282	1 280	
19 000	2 560	1 374	
1 600	540	1 080	
206	252	148	
6 455	13 742	11 987	

Source :Economic Affairs Bureau,Taichung County Government.

5-6、都市計畫區域內公共工程實施數量

年度別 Year		道路（包括廣場）（平方公尺）					
		瀝青路面 Asphalt Road			水泥混凝土路面 Cement Concrete Road		
		新闢 Construction	拓寬 Widened	舖裝 Improvement	新闢 Construction	拓寬 Widened	舖裝 Improvement
八十六年度	1997	132 469	17 340	914 681	—	—	5 216
八十七年度	1998	73 733	85 230	1 182 898	—	—	7 516
八十八年度	1999	103 075	4 600	469 219	1 800	2 200	8 850
八十九年度	2000	168 248	44 930	1 751 362	30 200	3 600	6 500
九十年年度	2001	94 596	7 107	1 292 305	2 400	1 200	9 450
九十一年度	2002	100 901	8 437	1 009 517	1 400	850	6 505
九十二年度	2003	297 227	10 512	546 564	1 800	7 180	3 450
九十三年度	2004	119 624	36 425	1 124 265	—	—	8 300
九十四年度	2005	42 035	23 571	1 099 507	—	950	6 550

年度別 Year		橋樑 Bridge				下水道			
		鋼筋混凝土橋 RC		其他 Others		雨水下水道 Storm Drainage System			
		座 Plans	面積 Area (平方公尺 m <sup>2</sup> )	座 Plans	面積 Area (平方公尺 m <sup>2</sup> )	抽水站 Pumping Station		排水幹線 Main Line (公尺 M)	排水支線 Branch Line (公尺 M)
處 Station	m <sup>3</sup> /秒 m <sup>3</sup> /s								
八十六年度	1997	4	1 035	—	—	—	—	2 521	18 227
八十七年度	1998	16	462	—	—	—	—	2 900	9 997
八十八年度	1999	3	435	1	128	—	—	1 970	1 970
八十九年度	2000	24	42 731	1	9 750	1	100	27 351	59 928
九十年年度	2001	16	4 463	3	10 575	1	100	22 388	46 737
九十一年度	2002	13	4 155	3	9 845	—	—	7 247	1 774
九十二年度	2003	12	3 601	2	9 825	—	—	6 337	1 421
九十三年度	2004	12	3 702	2	9 825	—	—	9 802	2 653
九十四年度	2005	10	3 315	2	9 825	1	0	6 232	1 421

資料來源：本府工務局2354-01-01-2報表。

5 - 6 The Implementation Amount for Public Works of Urban Planning

Road (Square) (square meter)					
石子路面 Gravel Road			沙土路面 Sand Road		
新闢 Construction	拓寬 Widened	舖裝 Improvement	新闢 Construction	拓寬 Widened	舖裝 Improvement
860	—	—	—	—	—
3 720	—	—	—	—	—
—	800	1 200	—	600	—
—	—	—	—	—	—
—	—	—	—	—	—
—	—	—	—	—	—
—	—	—	—	—	—

Drainage				公園 Park & Green Sport	
污水下水道 Sewer System					
污水處理廠 Sanitary Wastewater Treatment Plants		污水幹線 Main Line	污水支線 Branch Line	處 Station	面積 (平方公尺 m <sup>2</sup> )
處 Station	m <sup>3</sup> /日 m <sup>3</sup> /day	(公尺 M)	(公尺 M)		
—	—	36 515	—	2	10 700
—	—	36 515	—	5	201 751
—	—	—	—	8	173 972
—	—	3 910	7 090	13	89 728
—	—	—	—	10	153 054
—	—	1 200	2 800	9	106 085
—	—	900	2 000	5	63 493
—	—	—	—	4	36 055
—	—	1 208	2 321	6	101 295

Source :Public Works Bureau,Taichung County Government.





5-7、都市計畫區域內道路及公園綠地面積

Unit(長度：公尺、面積：平方公尺)

年底別及鄉鎮市區別 End of Year & Township/District	現有道路(以路面寬度在六公尺以上者為限)			
	合計 Total		瀝青路 Asphalt	
	長度 Length	面積 Area	長度 Length	面積 Area
八十六年底 End of 1997	1 063 456	15 949 745	1 041 122	15 779 696
八十七年底 End of 1998	1 096 245	16 349 741	1 073 872	16 178 592
八十八年底 End of 1999	1 105 075	16 800 255	1 100 124	16 756 321
八十九年底 End of 2000	1 104 765	16 798 755	1 100 124	16 756 321
九十年年底 End of 2001	1 186 624	17 874 023	1 153 445	17 256 152
九十一年年底 End of 2002	1 288 887	19 242 682	1 254 938	18 616 737
九十二年年底 End of 2003	1 293 545	19 282 053	1 259 596	18 656 108
年底別及鄉鎮市區別 End of Year & Township/District	現有道路(以路面寬度在六公尺以上者為限)			
	合計 Total		瀝青路或水泥混凝土路	
	長度 Length	面積 Area	長度 Length	面積 Area
九十三年底 End of 2004	1 286 304	18 228 303	1 826 304	
九十四年底 End of 2005	1 236 549	18 944 545	1 235 779	
九十五年底 End of 2006	1 366 424	20 997 610	1 365 654	
豐原市 Fongyuan City	145 696	2 562 893	145 696	
大里市 Dali City	62 960	1 123 571	62 960	
太平市 Taiping City	225 578	2 706 936	225 578	
東勢鎮 Dongshih Township	27 135	294 082	27 135	
大甲鎮 Dajia Township	45 787	761 423	45 787	
清水鎮 Cingshuei Township	44 520	737 560	44 520	
沙鹿鎮 Shalu Township	391 014	5 925 826	391 014	
梧棲鎮 Wuci Township	58 943	1 690 532	58 943	
后里鄉 Houli Township	31 374	415 282	31 374	
神岡鄉 Shengang Township	24 667	285 512	23 897	
潭子鄉 Tanzih Township	26 536	726 248	26 536	
大雅鄉 Daya Township	32 058	469 125	32 058	
新社鄉 Sinshe Township	11 933	152 105	11 933	
石岡鄉 Shihgang Township	12 200	101 200	12 200	
外埔鄉 Waipu Township	6 790	80 240	6 790	
大安鄉 Da-an Township	7 813	62 500	7 813	
烏日鄉 Wurih Township	58 811	1 189 961	58 811	
大肚鄉 Dadu Township	54 207	594 423	54 207	
龍井鄉 Longjing Township	56 975	567 623	56 975	
霧峰鄉 Wufong Township	31 257	478 888	31 257	
和平鄉 Heping Township	10 170	71 680	10 170	

資料來源：本府工務局2354-01-03-2報表。

5 - 7 The Road & Park of Urban Planned Districts

Unit{Length : m 、 Area : m<sup>2</sup>}

Road ( Road Width Over 6 M)						已完成公園綠地面積 Park Area
水泥混凝土路 Cement Concrete		碎石路 Gravel		砂土路 Sand		
長度 Length	面積 Area	長度 Length	面積 Area	長度 Length	面積 Area	
13 054	80 523	7 060	54 518	2 220	35 008	223 625
13 093	81 623	7 060	54 518	2 220	35 008	319 655
2 441	8 660	1 080	9 574	1 430	25 700	413 941
2 441	8 660	770	8 074	1 430	25 700	—
33 179	617 871	—	—	—	—	—
33 179	617 871	770	8 074	—	—	—
33 179	617 871	770	8 074	—	—	—
Road ( Road Width Over 6 M)						已完成公園綠地面積 Park Area
Asphalt or Cement Concrete		碎石路 Gravel		砂土路 Sand		
面積 Area		長度 Length	面積 Area	長度 Length	面積 Area	
18 228 303		—	—	—	—	—
18 936 471		770	8 074	—	—	—
20 989 536		770	8 074	—	—	—
2 562 893		—	—	—	—	—
1 123 571		—	—	—	—	—
2 706 936		—	—	—	—	—
294 082		—	—	—	—	—
761 423		—	—	—	—	—
737 560		—	—	—	—	—
5 925 826		—	—	—	—	—
1 690 532		—	—	—	—	—
415 282		—	—	—	—	—
277 438		770	8 074	—	—	—
726 248		—	—	—	—	—
469 125		—	—	—	—	—
152 105		—	—	—	—	—
101 200		—	—	—	—	—
80 240		—	—	—	—	—
62 500		—	—	—	—	—
1 189 961		—	—	—	—	—
594 423		—	—	—	—	—
567 623		—	—	—	—	—
478 888		—	—	—	—	—
71 680		—	—	—	—	—

Source :Public Works Bureau,Taichung County Government.



5-8、房屋建築面積—總樓地板面積

單位：平方公尺

年(月)別 Year (Month)		都市計畫區域及土地使用分區別 By Urban Planning District and Use of Land				
		合計 Total	都市計畫區域內 Within district		都市計畫區域外 Beyond District	
			住宅 Residential District	非住宅 Nonresidential District	住宅 Residential District	非住宅 Nonresidential District
八十六年	1997	2 636 712	1 088 085	970 364	199 227	379 036
八十七年	1998	2 846 971	1 216 000	1 127 235	163 825	339 911
八十八年	1999	2 581 281	1 531 326	1 003 718	21 775	24 462
八十九年	2000	1 665 089	671 200	993 889	—	—
九十年	2001	2 839 414	1 297 820	1 541 594	—	—
九十一年	2002	686 036	204 950	470 640	9 414	1 032
九十二年	2003	1 341 784	656 176	538 555	147 053	—
九十三年	2004	1 595 218	655 938	697 038	241 332	910
九十四年	2005	2 081 896	1 153 055	883 963	44 225	653
年(月)別 Year (Month)		都市計畫區域及土地使用分區別 By Urban Planning District and Use of Land				
		合計 Total	都市計畫區域內 Within district		都市計畫區域外 Beyond District	
			住宅 Residential District	非住宅 Nonresidential District	住宅 Residential District	非住宅 Nonresidential District
九十五年	2006	2 317 115	1 090 576	991 610	203 967	30 962
一月	Jan.	294 022	127 352	124 472	40 436	1 762
二月	Feb.	85 167	42 582	42 585	—	—
三月	Mar.	259 865	96 789	144 901	7 480	10 695
四月	Apr.	176 066	98 531	59 748	16 899	888
五月	May	173 590	83 228	71 635	18 201	526
六月	June	130 144	38 689	84 797	6 329	329
七月	July	208 514	113 370	84 558	6 945	3 641
八月	Aug.	189 866	89 559	88 418	10 985	904
九月	Sep.	187 960	109 382	67 637	4 991	5 950
十月	Oct.	229 215	101 859	64 086	61 893	1 377
十一月	Nov.	191 982	82 857	94 515	14 269	341
十二月	Dec.	190 724	106 378	64 258	15 539	4 549

資料來源：本府建設局2355-00-01-2報表。

5 - 8 Total Floor Area of House Constructed Area

Unit : m<sup>2</sup>

按構造別區分 By Material							
合計 Total	磚石 構造 Brick (Stone) Structure	木構造 Wooden Structure	鋼架 構造 Steel Scaffolded Concrete	鋼筋 混凝土 R.C.	鋼骨鋼筋 混凝土 S.R.C.	加強 磚造 Reinforced Brick Structure	其他 Others
2 636 712	2 484	3 643	38 922	2 271 140	269 425	49 872	1 226
2 846 971	—	384	38 141	2 352 422	420 610	35 354	60
2 581 281	—	7 232	9 663	2 464 468	94 979	6 509	4 130
1 665 089	—	675	11 237	1 409 132	230 238	10 988	2 819
2 839 414	—	555	21 834	2 304 969	504 419	7 637	—
686 036	—	247	4 254	482 373	192 750	2 781	3 630
1 341 784	—	1 045	2 724	1 108 084	226 792	3 086	53
1 595 218	—	419	4 175	1 322 367	267 253	1 004	—
2 081 896	196	36	2 394	1 791 787	286 869	241	373
按構造別區分 By Material							
合計 Total	磚石 構造 Brick (Stone) Structure	木構造 Wooden Structure	鋼架 構造 Steel Scaffolded Concrete	混凝土 Concrete construction	鋼骨鋼筋 混凝土 S.R.C.	冷軋型 鋼構造 Cold-formed Steel Construction	其他 Others
2 317 115	2 668	36	281 990	1 872 885	156 851	1 379	1 306
294 022	224	—	26 239	224 976	41 204	1 379	—
85 167	249	—	2 823	76 691	5 404	—	—
259 865	—	—	51 913	174 533	33 419	—	—
176 066	—	—	8 300	164 849	2 577	—	340
173 590	—	—	23 619	132 197	17 774	—	—
130 144	—	—	12 459	110 574	6 831	—	280
208 514	—	—	40 328	158 669	9 517	—	—
189 866	1 724	—	17 301	170 645	196	—	—
187 960	—	36	36 710	149 024	1 504	—	686
229 215	—	—	19 572	209 067	576	—	—
191 982	—	—	9 409	146 286	36 287	—	—
190 724	471	—	33 317	155 374	1 562	—	—

Source :Economic Affairs Bureau,Taichung County Government.

## 5-9、國民住宅興建概況

金額：千元、戶數：戶

計畫年度 Planning Year	總計 Grand Total		政府直接興建 Government Direct Building	
	戶數 Units	金額 Cost	戶數 Units	土地及工程金額 Loans
	八十六年度 1997	964	1 665 200	—
八十七年度 1998	795	1 061 282	—	—
八十八年度 1999	1 107	344 048	220	—
八十九年度 2000	5	5 208	—	—
九十年 度 2001	15	...	—	—
九十一年度 2002	—	—	—	—
九十二年 度 2003	4	...	—	—
九十三年 度 2004	1	...	—	—
九十四年 度 2005	—	—	—	—
九十五 度 2006	—	—	—	—

資料來源：內政部營建署。

說明：以各年12月底為統計時間。

## 5 - 9 Public Housing Construction

Cost : NT\$1000

貸款人民自建 Subsidized Housing		獎勵投資興建 The Project on Encouraging Investment and Construction	
戶數 Units	貸款金額 Loans	戶數 Units	貸款金額 Loans
20	20 040	944	1 645 160
13	19 362	782	1 041 920
14	18 346	873	325 702
5	5 208	—	—
15	...	—	—
—	—	—	—
4	...	—	—
1	...	—	—
—	—	—	—
—	—	—	—

Source :Construction and Planning Agency,Ministry of the Interior.

5-10、輔助人民貸款自購住宅

計畫年度 Planning Year	核配戶數(戶) No. of Issued Household	核定戶數(戶) Units Approved
八十六年度 1997	1 306	1 289
八十七年度 1998	670	670
八十八年度 1999	702	702
八十九年度 2000	244	244
九十年 2001	442	120
九十一年度 2002	176	36
九十二年 2003	—	—
九十三年 2004	70	18
九十四年 2005	—	—
九十五年 2006	—	—

資料來源：內政部營建署。

說明：以各年12月底為統計時間。

5 - 10 Government Loans for Purchasing House

簽定貸款戶數(戶) Contracts Concluded	撥付補貼利息金額(元) Appropriation for Subsidies of Interest(Occurrence Year , NT\$)	累積撥付補貼利息金額(元) Cumulative Appropriation for Subsidies of Interest (NT\$)
448	178 409 436	178 409 436
181	201 271 351	379 680 787
245	201 481 466	581 162 253
51	288 700 000	869 862 253
3	151 720 000	1 021 582 253
—	107 700 000	1 129 282 253
—	85 200 000	1 214 482 253
2	65 510 000	1 279 992 253
—	32 020 000	1 246 502 253
—	...	...

Source :Construction and Planning Agency,Ministry of the Interior.

5 - 11 、都市計畫公共設施用地面積

單位：公頃

年底別	總計	道路	公園	綠地	廣場	兒童遊樂區	停車場	加油站	市場	學校	
End of Year	Grand total	Road	Park	Green Area	Square	Play Ground	Car Park	Gas Station	Market	School	
八十六年底	End of 1997	5 285.87	2 393.58	340.61	131.32	31.01	59.22	35.37	5.80	60.39	636.69
八十七年底	End of 1998	5 360.39	2 456.21	353.93	148.21	30.86	59.40	37.07	5.03	60.32	642.54
八十八年底	End of 1999	5 461.90	2 487.67	355.58	148.82	31.44	61.41	39.53	4.89	59.99	651.04
八十九年底	End of 2000	4 869.79	2 549.69	362.52	148.34	33.22	50.91	37.31	5.35	59.99	646.88
九十年底	End of 2001	4 878.38	2 556.20	362.52	148.34	34.12	51.02	37.35	5.15	59.95	651.43
九十一年底	End of 2002	5 086.58	2 659.48	395.68	159.17	37.89	49.44	42.74	5.11	59.89	664.82
九十二年底	End of 2003	5 992.64	2 881.18	370.50	164.66	41.63	57.17	42.57	13.17	58.13	648.45
九十三年底	End of 2004	5 564.82	2 571.52	362.40	160.23	13.59	52.45	39.21	5.04	59.56	653.60
九十四年底	End of 2005	5 706.96	2 648.62	370.41	164.52	14.33	59.23	45.51	4.61	59.61	662.02

資料來源：本府建設局2359-04-03-2報表。

5 - 11 Area of Public Facility Land of Urban Planning

Units:Hectare

社教機構	醫療衛生機構	機關用地	墓地	變電所	郵政電信用地	體育場	民用航空用地	溝渠沙道用地	港埠用地	環保設施用地	人行步道	機場用地	河道	鐵路	其他用地
Social Educational Organization	Health Services	Administrative Authorities	Cemetery	Power Substation	Post Telecom	Athletic Complex	Civil Air Terminal	Drainage Channel	Harbor	Environmental Protection	Pedestrian mall	Civil Air Terminal	Drainage Channel	Railway	Other
0.64	—	185.22	50.67	27.79	—	80.57	—	—	—	—	6.16	—	—	308.00	932.83
0.64	—	186.79	109.27	26.90	—	82.99	—	—	—	—	6.16	—	—	325.99	828.08
0.64	—	184.15	109.27	26.90	—	82.99	—	—	—	—	6.16	—	—	325.99	885.43
0.64	—	185.90	50.67	7.67	7.91	85.73	—	66.97	3.17	—	6.16	—	—	—	228.18
0.64	—	185.58	50.67	7.84	7.74	85.73	—	0.55	—	4.78	6.16	—	66.97	326.42	229.22
0.64	—	178.87	47.56	8.61	7.74	90.28	—	122.99	—	17.62	6.16	—	66.97	354.95	109.97
6.70	2.02	168.12	105.29	24.83	7.62	90.97	—	451.79	—	35.42	5.12	—	177.78	344.03	295.48
2.68	0.76	215.28	108.75	24.66	2.49	88.49	—	435.57	—	45.67	22.31	—	160.48	316.32	223.76
3.58	1.13	193.87	106.16	25.75	3.36	88.49	—	443.44	—	62.52	22.87	—	177.72	340.25	197.35

Source :Economic Affairs Bureau,Taichung County Government.



5-12、自來水供水普及率

年底別及鄉鎮市 End of Year & District	人口數(人)	
	行政區域人口數(A)	供水區域人口數
	Total Population	Population in Served Area
八十六年底 End of 1997	1 447 761	1 394 323
八十七年底 End of 1998	1 467 579	1 420 529
八十八年底 End of 1999	1 490 957	1 421 484
八十九年底 End of 2000	1 494 308	1 421 973
九十年底 End of 2001	1 502 274	1 430 278
九十一年底 End of 2002	1 511 789	1 439 183
九十二年底 End of 2003	1 520 376	1 446 003
九十三年底 End of 2004	1 527 040	1 451 101
九十四年底 End of 2005	1 533 442	1 456 193
九十五年底 End of 2006	1 543 436	1 465 036
豐原市 Fongyuan City	164 051	156 195
大里市 Dali City	189 945	179 569
太平市 Taiping City	171 139	164 060
東勢鎮 Dongshih Township	55 259	55 259
大甲鎮 Dajia Township	79 496	71 921
清水鎮 Cingshuei Township	85 728	85 728
沙鹿鎮 Shalu Township	77 273	75 968
梧棲鎮 Wuci Township	53 723	53 723
后里鄉 Houli Township	54 630	53 931
神岡鄉 Shengang Township	64 230	62 319
潭子鄉 Tanzih Township	96 450	88 351
大雅鄉 Daya Township	86 993	85 330
新社鄉 Sinshe Township	25 915	23 336
石岡鄉 Shihgang Township	16 109	16 082
外埔鄉 Waipu Township	31 630	29 282
大安鄉 Da-an Township	20 817	14 136
烏日鄉 Wurih Township	67 065	66 041
大肚鄉 Dadu Township	55 886	55 886
龍井鄉 Longjing Township	71 510	71 510
霧峰鄉 Wufong Township	64 627	50 755
和平鄉 Heping Township	10 960	5 654

資料來源：省自來水公司第四區管理處會計室。

5 - 12 Water Supply Rate of Population Served

Population(Person)		普及率 Population served
實際供水人口數(B)		B/Ax100(%)
No. of Subscribers in Served Area		[ % ]
	1 191 229	82.28
	1 217 861	82.98
	1 248 211	83.72
	1 230 391	82.34
	1 249 340	83.16
	1 264 651	83.65
	1 279 115	84.13
	1 300 141	85.14
	1 316 132	85.83
	1 335 680	86.54
	155 487	94.78
	176 721	93.04
	161 520	94.38
	44 079	79.77
	67 306	84.67
	67 157	78.34
	70 531	91.28
	49 497	92.13
	51 836	94.89
	61 608	95.92
	76 919	79.75
	83 006	95.42
	17 268	66.63
	9 388	58.28
	22 357	70.68
	3 737	17.95
	56 152	83.73
	43 418	77.69
	66 477	92.96
	50 169	77.63
	1 047	9.55

Source : Taiwan Water Supply Corporation.

5 - 13、現有灌溉及排水面積

單位：公頃

年底別	合計	灌溉Irrigation					
		計	兩期作田	單期作田	輪作田	旱田	
		Grand Total	Double-Cropped	Single-Cropped	Rotation Cropped Field	Upland Field(Other)	
八十六年底	End of 1997	26 684	26 684	26 623	61	—	—
八十七年底	End of 1998	26 342	26 342	26 281	61	—	—
八十八年底	End of 1999	26 350	1 430	1 430	—	—	—
八十九年底	End of 2000	26 348	28 058	24 409	—	—	—
九十年底	End of 2001	26 348	29 235	26 490	—	—	—
九十一年底	End of 2002	25 932	1 430	1 430	—	—	—
九十二年底	End of 2003	25 934	1 430	1 430	—	—	—
九十三年底	End of 2004	25 851	1 430	1 430	—	—	—
九十四年底	End of 2005	27 987	1 430	1 430	—	—	—
九十五年底	End of 2006	28 058	—	—	—	—	—

資料來源：行政院農業委員會。

5 - 13 Irrigation &amp; Drainage Facilities

Unit : Hectare

灌排兼用Irrigation & Drainage					排水Drainage		
計	兩期作田	單期作田	輪作田	旱田	計	水田	旱田
Total	Double-Cropped	Single-Cropped	Rotation Cropped Field	Upland Field(Other)	Total	Paddy Field	Upland Field
—	—	—	—	—	—	—	—
—	—	—	—	—	—	—	—
24 920	23 766	95	1 059	—	—	—	—
24 918	20 782	123	—	4 013	—	—	—
24 918	20 782	123	—	4 013	—	—	—
24 502	22 579	39	1 083	801	—	—	—
24 504	22 581	39	1 083	801	—	—	—
24 421	22 497	39	1 083	802	—	—	—
26 557	22 714	150	—	3 693	—	—	—
28 058	24 409	51	68	3 530	—	—	—

Source : Council of Agriculture, Executive Yuan.





5-15、禦潮工程實施－海堤

年度別 Fiscal Year	海岸環境改善工程 Coastal Environmental Rehabilitation				歲 修 工 程 Annual Repairing	
	海堤 (公尺)	海岸保護工 (公尺)	長度 (公尺)	面積 (公頃)	海堤 (公尺)	海岸保護工 (公尺)
	Sea-dike (M)	Coast Protection Works (M)	Length (M)	Area(Hectare)	Sea-dike (M)	Coast Protection Works (M)
八十六年 1,997	—	—	—	—	—	—
八十七年 1,998	—	—	—	—	—	—
八十八年 1,999	—	—	—	—	—	—
八十九年 2,000	—	—	—	—	—	—
九十年 2,001	—	—	—	—	—	—
九十一年 2,002	—	—	590	2	—	—
九十二年 2,003	—	—	1 774	—	—	—
九十三年 2,004	—	—	—	—	—	—
九十四年 2,005	—	200	1 246	6	—	—
九十五年 2,006	—	—	—	—	—	—

資料來源：經濟部水利署第三河川局。

5-15 Coastal Protection (Sea-Dike) Works

整 建 工 程 Maintaining and Establishing		災 修 及 搶 修 工 程 Repairing and Emergent Treatments	
海堤 (公尺)	海岸保護工 (公尺)	海堤 (公尺)	海岸保護工 (公尺)
Sea-dike (M)	Coast Protection Works (M)	Sea-dike (M)	Coast Protection Works (M)
—	—	—	—
—	—	—	—
—	—	—	—
—	—	—	—
945	—	—	—
—	—	506	—
—	—	307	—
—	—	—	—
—	—	—	—
—	—	124	—

Source:Third River Management Office, WRA, MOEA



## 6-2、金融機構存放款餘額(1.存款)

新台幣:百萬元

行庫及月底別 End of Year (Month)	總計 Total	本國銀行 Domestic Banks
九十年2001 六月底End of June	900 449	562 941
十二月底End of Dec.	923 892	594 099
九十一年2002 六月底End of June	930 958	601 361
十二月底End of Dec.	951 318	631 471
九十二年2003 六月底End of June	957 846	637 548
十二月底End of Dec.	997 024	673 101
行庫及月底別 End of Year (Month)	總計 Total	本國銀行 Domestic Banks
九十三年2004 六月底End of June	887 693	686 159
十二月底End of Dec.	918 991	712 152
九十四年2005 六月底End of June	951 597	735 568
十二月底End of Dec.	972 177	747 486
九十五年2006 六月底End of June	970 241	745 200
十二月底End of Dec.	1010 857	779 887

## 6-2、金融機構存放款餘額(2.放款)

行庫及月底別 End of Year (Month)	總計 Total	本國銀行 Domestic Banks
九十年2001 六月底End of June	413 623	340 282
十二月底End of Dec.	397 629	329 745
九十一年2002 六月底End of June	375 372	313 156
十二月底End of Dec.	368 081	310 805
九十二年2003 六月底End of June	361 209	306 444
十二月底End of Dec.	388 433	335 013
行庫及月底別 End of Year (Month)	總計 Total	本國銀行 Domestic Banks
九十三年2004 六月底End of June	348 092	344,166
十二月底End of Dec.	365 713	361,953
九十四年2005 六月底End of June	379 799	376 143
十二月底End of Dec.	391 685	388 312
九十五年2006 六月底End of June	409 751	409 751
十二月底End of Dec.	441 524	441 524

資料來源：1.92年以前財政部金融局統計室。

2.93年行政院金融監督管理委員會銀行局統計室。

3.93年以後資料不包含農漁會信用部。

## 6 - 2 Deposits and Loans of Principal Financial Institutions(1.Deposits)

Unit : N.T. \$ 100 000 000

外國銀行在華分行 Local Branches of Foreign Banks	基層金融機構 Local Financial Institutions	信託投資公司 Investment and Trust Companies	郵政儲金匯業局存款 Postal Savings and Remittances Bureau
—	152 707	—	184 801
—	142 482	—	187 311
—	140 986	—	188 611
—	133 218	—	186 629
—	131 600	—	188 698
—	134 935	—	188 988
外國銀行在華分行 Local Branches of Foreign Banks	信用合作社 Credit Cooperative	信託投資公司 Investment and Trust Companies	郵政儲金匯業局存款 Postal Savings and Remittances Bureau
—	8 444	—	193 090
—	8 180	—	198 659
—	7 981	—	208 048
—	7 807	—	216 884
—	—	—	225 041
—	—	—	230 970

## 6 - 2 Deposits and Loans of Principal Financial Institutions(2. Loans)

外國銀行在華分行 Local Branches of Foreign Banks	基層金融機構 Local Financial Institutions	信託投資公司 Investment and Trust Companies	郵政儲金匯業局存款 Postal Savings and Remittances Bureau
—	73 341	—	—
—	67 884	—	—
—	62 216	—	—
—	57 276	—	—
—	54 765	—	—
—	53 420	—	—
外國銀行在華分行 Local Branches of Foreign Banks	信用合作社 Credit Cooperative	信託投資公司 Investment and Trust Companies	郵政儲金匯業局存款 Postal Savings and Remittances Bureau
—	3,926	—	—
—	3,760	—	—
—	3 656	—	—
—	3 373	—	—
—	—	—	—
—	—	—	—

Source: 1.Statistics Office of Bureau of Monetary Affairs, Ministry of Finance.(Before year 2003)

2.Statistics Office of Bureau of Monetary Affairs, Financial Supervisory Commission, R.O.C.(After year 2004)

6-3、歲入預決算--按來源別分

1.預算

單位:新台幣仟元

年 度 別	總 計	稅課收入	工程受益費收入	罰款及賠償收入	規費收入	信託管理收入
Fiscal Year	Grand Total	Receipts from Taxes	Receipts from Charges on Benefits of Public Construction	Receipts from Fines and Indemnity	Receipts from Fees	Receipts from Trust Management
八十七年度 1998	31 516 695	9 163 696	—	273 508	1 357 339	—
八十八年度 1999	32 872 805	10 803 497	—	444 493	1 505 672	—
八十九年度 2000	43 831 553	18 958 600	—	223 796	2 069 210	—
九 十年度 2001	53 766 994	14 258 092	—	758 551	831 560	—
九十一年度 2002	38 830 471	13 824 876	—	743 863	622 234	—
九十二年度 2003	36 360 266	13 071 579	—	789 493	548 848	—
九十三年度 2004	40 184 718	13 001 499	—	668 195	401 657	—
九十四年度 2005	36 530 697	14 002 761	—	669 952	474 669	—
九十五年度 2006	36 559 850	14 522 543	—	629 126	519 929	—
九十六年度 2007	36 006 390	15 531 098	—	629 126	520 028	—

資料來源：本府主計室。

說明：89年已改為歷年制，其資料時間為88年下半年及89全年度

6 - 3 Budget and Settled Account of Revenues by Respires

1.Budget

Unit:NT\$1,000

財產收入	營業盈餘及事業收入	補助及協助收入	捐獻及贈與收入	賒借收入	其他收入	移用以前年度歲計賸餘
Receipts from Property	Profits of Public Business & Enterprises	Subsidies	Receipts from Donations and Gifts	Receipts from Debt	Other Receipts	The Balance of Previous Years
1 504 900	152 309	16 313 361	—	2 195 973	275 609	280 000
204 900	—	17 513 951	—	2 211 657	188 635	—
517 800	3 300	21 472 139	181 597	—	405 111	—
505 700	—	35 103 573	1 852 377	—	457 141	—
109 200	26 620	22 650 174	162 755	—	690 749	—
120 506	11 320	20 781 945	30 899	—	1 005 676	—
29 600	10 000	24 887 703	155 592	—	1 030 472	—
261 660	12 000	20 201 212	15 486	—	892 957	—
219 752	17 432	19 509 760	122 257	—	1 019 051	—
141 419	12 000	18 023 381	61 468	—	1 087 870	—

Source :Accounting and Statistics Office,Taichung County Government.

## 6-3、歲入預決算--按來源別分(續完)

## 2. 決算

單位: 新台幣仟元

年 度 別	總 計	稅課收入	工程受益費收入	罰款及賠償收入	規費收入	信託管理收入
Fiscal Year	Grand Total	Receipts from Taxes	Receipts from Charges on Benefits of Public Construction	Receipts from Fines and Indemnity	Receipts from Fees	Receipts from Trust Management
八十六年度 1997	27 513 393	10 807 007	—	477 785	1 327 200	—
八十七年度 1998	24 647 190	10 259 906	—	568 618	1 312 815	2 500
八十八年度 1999	23 805 940	10 764 281	—	298 415	1 547 861	2 500
八十九年度 2000	31 170 883	17 845 361	—	386 101	1 629 380	—
九 十年度 2001	43 802 705	11 770 943	—	837 646	1 281 171	—
九十一年度 2002	29 717 685	13 081 595	—	896 007	675 615	—
九十二年度 2003	29 935 627	14 738 450	—	1 385 980	587 258	—
九十三年度 2004	32 856 697	15 924 802	—	1 251 732	496 686	—
九十四年度 2005	31 573 276	16 037 966	—	947 075	543 806	—
九十五年度 2006	32 169 779	16 438 096	—	783 897	587 876	—

## 6 - 3 Budget and Settled Account of Revenues by Respires(Cont.)

## 2.Settled

Unit:NT\$1,000

財產收入	營業盈餘及事業收入	補助及協助收入	捐獻及贈與收入	賒借收入	其他收入	移用以前年度歲計賸餘
Receipts from Property	Profits of Public Business & Enterprises	Subsidies	Receipts from Donations and Gifts	Receipts from Debt	Other Receipts	The Balance of Previous Years
608 186	5 103	11 814 875	600	2 251 420	205 478	15 739
616 255	289 509	9 295 842	1 011	2 121 278	179 456	—
206 830	—	8 571 549	51 733	2 184 271	178 500	—
263 477	3 813	10 330 914	164 915	—	546 922	—
76 004	—	27 392 678	1 854 140	—	590 123	—
114 931	25 260	14 051 304	140 056	—	732 917	—
49 407	15 257	12 326 017	22 948	—	810 310	—
38 442	10 998	14 082 294	148 182	—	903 561	—
243 390	12 000	12 801 473	12 196	—	975 370	—
513 166	16 102	12 460 214	125 879	—	1 244 549	—

## 6-4、歲出預算－按政事別分

## 1.預算

單位: 新台幣仟元

年 度 別	總 計	政權行使支出	行政支出	民政支出	財務支出
Fiscal Year	Grand Total	Expenditure for Political Function	Administrative Expenditure	Civil Affairs Expenditure	Financial Expenditure
八十七年度 1998	31 516 695	293 829	309 228	1 603 395	677 131
八十八年度 1999	32 872 805	456 735	316 766	1 668 447	673 293
八十九年度 2000	46 378 925	802 808	600 870	3 589 959	1 016 637
九 十年度 2001	54 595 642	450 640	408 917	2 882 242	594 893
九十一年度 2002	38 209 712	415 084	378 336	2 141 033	585 423
九十二年度 2003	37 875 166	617 304	375 433	1 949 765	461 899
九十三年度 2004	42 566 165	457 267	345 579	2 209 996	501 812
九十四年度 2005	39 979 817	413 725	450 607	2 460 746	506 717
九十五年度 2006	38 869 850	425 063	487 389	2 752 910	513 701
九十六年度 2007	37 936 390	394 431	437 811	2 288 059	515 754

資料來源：本府主計室。

- 說明：1. 千元以下二位小數四捨五入故總數與細數間容或未能相符。  
 2. 89年已改為歷年制，其資料時間為88年下半年及89年全年度。  
 3. 配合預算法修正，88年下半年及89年度起，歲出不包括債務還本。

## 6 - 4 Budget and Settled Account of Expenditures by Administrative Affairs

## 1. Budget

Unit:NT\$1,000

教育支出	文化支出	農業支出	工業支出	交通支出	其他經濟服務支出
Expenditure for Education	Expenditure for Culture	Expenditure for Agriculture	Expenditure for Industry	Expenditure for Communication	Other Economic Service
11 944 950	436 700	693 454	382 953	2 146 687	922 151
12 175 722	444 041	626 630	258 771	2 747 134	353 087
20 492 772	695 976	820 608	3 871 562	143 911	1 145 789
16 040 562	834 294	1 295 257	403 049	4 982 939	556 774
15 628 881	573 450	700 521	737 023	3 287 548	402 004
15 184 747	909 196	607 543	154 408	3 381 373	680 905
17 014 643	390 563	1 266 025	97 582	4 298 626	847 212
16 716 905	381 832	1 427 613	84 476	3 137 973	925 887
16 823 983	706 559	1 177 536	45 944	1 912 948	322 948
15 757 609	510 836	968 272	35 443	3 100 325	301 594

Source :Accounting and Statistics Office,Taichung County Government.

## 6-4、歲出預算—按政事別分(續一)

## 1.預算

單位:新台幣仟元

年 度 別	社會保險支出	社會救助支出	福利服務支出	國民就業支出	醫療保健支出	退休撫卹給付支出
Fiscal Year	Expenditure for Social Insurance	Expenditure for Social Relief	Expenditure for Beneficial Service	Expenditure for Employment Service	Expenditure for Public Health	Expenditure on Retirement and Pension
八十七年度 1998	2 486 006	113 067	1 269 048	—	369 582	—
八十八年度 1999	2 062 031	125 407	954 280	—	376 130	—
八十九年度 2000	540 100	202 926	1 523 006	—	646 872	2 350 421
九 十年度 2001	289 381	14 044 765	2 131 451	—	460 593	1 778 599
九十一年度 2002	322 272	314 230	2 398 785	—	585 688	1 933 626
九十二年度 2003	328 239	262 284	2 458 330	—	515 534	2 190 552
九十三年度 2004	366 224	463 149	2 757 237	—	532 558	2 675 378
九十四年度 2005	332 655	205 108	2 662 375	—	544 298	2 465 643
九十五年度 2006	328 713	208 394	2 836 575	—	550 110	2 434 296
九十六年度 2007	327 642	222 394	3 071 802	—	513 332	2 216 361

## 6 - 4 Budget and Settled Account of Expenditures by Administrative Affairs(Cont.1)

## 1.Budget

Unit:NT\$1,000

社區發展支出	環境保護支出	警政支出	債務還本支出	債務付息支出	協助支出	專案補助支出	平衡預算補助支出	第二預備金	其他支出
Community Development	Expenditure for Environmental Protection	Expenditure for Police Service	Expenditure for Sinking Fund	Expenditure for Interest Payment	Expenditure for Assistance	Expenditure for Transfers of Special Characters	Expenditure for Transfers of General characters	Second Reserve Fund	Other Expenditure
2 980	1 094 991	2 536 633	1 449 513	339 008	—	1 400 000	1 044	5 175	1 039 170
1 545	1 321 174	3 425 222	1 862 034	434 456	—	1 400 000	71	1 318	1 188 511
1 851	1 447 867	4 030 026	—	692 999	—	400 000	—	23 646	1 338 320
1 000	2 023 508	3 073 224	—	1 017 208	—	—	—	8 985	1 317 360
—	1 993 974	3 260 918	—	845 310	—	—	—	7 786	1 697 820
1 000	1 508 642	3 497 520	—	1 038 550	—	—	—	1 127	1 750 814
1 000	1 375 736	3 676 359	—	716 110	—	734 120	—	1 937	1 837 052
1 000	566 811	3 732 714	—	530 000	—	—	—	100 000	2 332 732
1 000	354 310	3 907 508	—	785 000	—	—	—	60 000	2 234 963
1 000	342 338	3 808 171	—	782 374	—	—	—	60 000	2 280 842

## 6-4、歲出預算—按政事別分(續二)

## 2.決算

單位:新台幣仟元

年 度 別	總 計	政權行使支出	行政支出	民政支出	財務支出
Fiscal Year	Grand Total	Expenditure for Political Function	Administrative Expenditure	Civil Affairs Expenditure	Financial Expenditure
八十六年度 1997	27 513 393	222 703	229 814	1 195 495	525 967
八十七年度 1998	28 227 463	253 708	278 730	1 382 023	569 127
八十八年度 1999	28 929 250	406 173	289 453	1 365 762	582 762
八十九年度 2000	40 895 732	664 354	488 650	3 024 048	887 170
九 十年度 2001	49 894 713	252 733	347 736	2 548 206	548 840
九十一年度 2002	33 232 914	327 054	326 148	1 708 778	511 948
九十二年度 2003	33 533 517	566 256	338 979	1 741 568	420 810
九十三年度 2004	36 711 832	410 160	314 094	1 892 561	454 722
九十四年度 2005	37 815 718	374 517	398 718	2 950 811	450 414
九十五年度 2006	35 668 853	410 541	394 495	2 431 875	456 922

## 6 - 4 Budget and Settled Account of Expenditures by Administrative Affairs(Cont.2)

## 2.Settled

Unit:NT\$1,000

教育支出	文化支出	農業支出	工業支出	交通支出	其他經濟服務支出	社會保險支出
Expenditure for Education	Expenditure for Culture	Expenditure for Agriculture	Expenditure for Industry	Expenditure for Communication	Other Economic Service	Expenditure for Social Insurance
11 005 048	233 969	569 480	147 326	2 754 026	383 889	1 498 299
11 128 393	399 484	576 852	269 148	1 975 699	715 437	1 815 760
11 471 220	410 320	519 780	153 154	2 467 579	263 115	1 324 203
18 996 447	569 703	700 386	156 900	3 727 561	833 820	311 155
15 561 112	572 688	1 062 141	307 654	4 587 283	468 705	287 514
14 209 084	497 069	595 520	478 453	3 029 512	347 424	321 370
14 541 452	869 956	542 249	142 690	2 931 564	545 042	327 389
14 869 898	346 500	1 085 416	86 762	3 593 121	669 543	364 994
14 986 819	376 687	1 531 591	77 617	3 935 447	1 125 270	295 891
14 577 945	752 973	770 898	69 363	3 475 836	474 871	303 437



## 6-4、歲出預算按政事別分(續完)

## 2.決算

單位: 新台幣仟元

年 度 別	社會救助支出	福利服務支出	國民就業支出	醫療保健支出	社區發展支出
Fiscal Year	Expenditure for Social Relief	Expenditure for Beneficial Service	Expenditure for Employment Service	Expenditure for Public Health	Community Development
八十六年度 1997	8 355	1 061 099	—	301 220	2 113
八十七年度 1998	89 442	935 147	—	317 435	2 454
八十八年度 1999	110 141	833 518	—	325 032	1 488
八十九年度 2000	171 372	1 169 149	—	567 062	1 638
九 十年度 2001	13 338 766	1 761 344	—	395 709	1 000
九十一年度 2002	204 187	2 148 312	—	519 366	—
九十二年度 2003	185 537	2 014 992	—	463 020	1 000
九十三年度 2004	322 363	2 479 067	—	477 020	1 000
九十四年度 2005	210 794	2 567 546	—	481 602	1 000
九十五年度 2006	209 669	2 783 072	—	465 471	1 000

## 6 - 4 Budget and Settled Account of Expenditures by Administrative Affairs(Cont.End)

## 2.Settled

Unit:NT\$1,000

環境保護支出	警政支出	退休撫卹給付支出	債務還本支出	債務付息支出	協助支出	專案補助支出	平衡預算補助支出	第二預備金	其他支出
Expenditure for Environmental Protection	Expenditure for Police Service	Expenditure on Retirement and Pension	Expenditure for Sinking Fund	Expenditure for Interest Payment	Expend-iture for Assistance	Expenditure for Transfers of Special Characters	Expenditure for Transfers of General characters	Second Reserve Fund	Other Expenditure
513 354	2 365 511	—	923 847	153 258	—	2 442 000	—	—	976 621
966 775	2 467 243	—	1 392 235	296 482	—	1 400 000	—	—	995 889
1 185 703	2 645 683	—	1 817 824	383 068	—	1 399 978	—	—	973 294
1 206 169	3 584 744	1 551 422	—	691 217	—	338 485	—	—	1 254 283
1 569 757	2 957 490	1 189 475	—	976 998	—	—	—	—	1 159 575
1 746 043	3 055 532	1 337 881	—	706 885	—	—	—	—	1 162 346
1 255 699	3 382 854	1 497 373	—	444 835	—	—	—	—	1 320 252
1 180 473	3 569 890	1 793 132	—	359 725	—	712 867	—	—	1 728 524
566 620	3 705 796	1 875 179	—	346 269	—	—	—	—	1 557 130
270 177	3 750 414	1 947 984	—	515 554	—	—	—	—	1 606 356

6-5、歷年財政狀況

單位: 新台幣仟元; %

年 度 別 Fiscal Year	融資調度需求			融資調度財源	
	Borrowing Scheduling Requirements	歲入歲出差短 Revenues & Expenditure	債務還本 Sinking Fund	Borrowing Scheduling Finance	除借收入 Borrowing
八十六年度 1997	923 847	—	923 847	2 251 420	2 251 420
八十七年度 1998	4 848 370	3 456 135	1 392 235	2 121 278	2 121 278
八十八年度 1999	6 959 734	5 141 911	1 817 823	2 184 271	2 184 271
八十九年度 2000	12 772 538	9 812 782	2 959 756	5 383 343	5 383 343
九 十年度 2001	9 343 643	6 092 009	3 251 634	4 232 148	4 232 148
九十一年度 2002	5 905 830	3 515 229	2 390 601	1 494 544	1 494 544
九十二年度 2003	6 344 291	3 597 890	2 746 401	4 049 746	4 049 746
九十三年度 2004	7 173 689	3 855 136	3 318 553	5 700 000	5 700 000
九十四年度 2005	9 942 441	6 242 441	3 700 000	8 149 120	8 149 120
九十五年度 2006	8 852 740	3 382 163	5 470 577	10 007 214	10 007 214

資料來源：本府主計室。

- 說明：1.自有財源比率=[(歲入－補助及協助收入)／歲出]\*100  
 2.賦稅依存度=(賦稅收入／歲出)\*100  
 3.補協助依存度=(補助及協助收入／歲出)\*100

6 - 5 Collection of Finance

Unit :NT \$ 1000:%

移用以前年度歲計賸餘 Surplus Previous Year	自有財源比率 Form have finance %	賦稅依存度 Taxes adhere degree	補助依存度 Complement adhere degree	債務未償餘額 Debt not repay remainder	占歲出
					Occupy Budgetary Expenditures
—	64.42	39.28	42.94	4 410 534	16.03
216 653	52.50	41.63	37.72	5 294 692	18.76
—	54.81	45.23	36.01	5 622 264	19.43
—	56.81	49.04	28.39	5 001 093	12.23
—	38.89	23.59	50.90	8 941 271	17.92
—	47.14	39.36	42.28	8 045 464	24.21
—	52.51	43.95	36.76	9 348 809	27.88
—	51.14	43.38	38.36	11 730 256	31.95
—	49.64	42.41	33.85	15 842 976	41.90
—	51.95	43.33	32.85	19 950 190	52.59

Source :Accounting and Statistics Office,Taichung County Government.

6 - 6、各項稅捐實徵數

單位：新台幣仟元

年 度 別 Fiscal Year	總計 Grand Total	國 稅		
		合計 Total	營利事業所得稅 Business Income Tax	綜合所得稅 Individual Income Tax
八十六年度 1997	41 947 853	21 888 594	5 375 632	4 942 430
八十七年度 1998	45 172 931	24 227 339	6 326 771	5 383 848
八十八年度 1999	44 382 202	23 982 431	6 521 779	5 307 443
八十九年度 2000	58 203 122	42 109 262	9 214 619	3 892 751
年 度 別 Fiscal Year	總計 Grand Total	國 稅		
		合計 Total	營利事業所得稅 Business Income Tax	綜合所得稅 Individual Income Tax
九 十年度 2001	36 535 058	26 119 312	7 500 038	3 316 971
九十一年度 2002	58 026 166	46 565 936	6 321 258	3 509 998
九十二年度 2003	63 894 149	51 802 338	7 833 863	1 373 898
九十三年度 2004	73 650 404	59 757 319	8 249 329	2 253 026
九十四年度 2005	85 268 457	71 862 298	11 902 382	3 520 408
九十五年度 2006	90 127 833	76 565 338	12 461 013	4 546 462

資料來源：本縣稅捐稽徵處。

說明：1. 各稅目支實徵數，以報送稅務局審核後之資料，提供應用，以求完整。

2. 8 9 年度以後省稅因精省，營業稅改國稅，印花稅及使用牌照稅改縣市稅。

6 - 6 The Actual Collection of Local Taxes

Unit :NT \$ 1000

National Taxes				省(國)稅 Provincial Taxes		
遺產及贈與稅 Estate Gift Tax	貨物稅 Commodity Tax	期貨交易稅 Futures Transactions Tax	證券交易稅 Securities Transactions Tax	合計 Total	營業稅 Business	印花稅 Stamp Tax
1 042 181	8 636 099	—	1 892 252	9 912 209	6 825 315	202 210
1 216 726	8 327 225	—	2 972 769	10 352 334	7 002 837	215 877
774 980	9 187 386	1 609	2 189 234	10 608 982	7 131 591	219 727
1 403 270	13 284 956	2 553	3 963 835	—	10 347 278	16 093 860
National Taxes						縣市稅
遺產及贈與稅 Estate Gift Tax	貨物稅 Commodity Tax	期貨交易稅 Futures Transactions Tax	證券交易稅 Securities Transactions Tax	菸酒稅 Tobacco And Alcohol Tax	營業稅 Business	合計 Total
701 136	6 838 232	65	1 639 433	—	6 123 437	10 415 746
926 894	8 112 836	—	1 808 455	5 464 572	20 421 923	11 460 230
1 325 783	8 652 230	—	1 592 042	6 302 693	24 721 829	12 091 811
1 022 020	7 009 279	—	1 910 955	5 352 630	33 960 080	13 893 085
1 180 574	8 370 091	—	1 374 359	5 722 433	39 792 051	13 406 159
1 039 799	7 190 474	—	1 809 076	5 731 124	43 787 390	13 562 495

Source :Revenue Service Office, Taichung County.

6-6、各項稅捐實徵數(續)

單位：新台幣仟元

年 度 別 Fiscal Year	省(國)稅 Provincial Taxes	縣市稅		
	使用牌照稅 License Tax	合計 Total	田賦 Land Tax	地價稅 Land Value Tax
八十六年度 1997	2 884 684	10 147 050	—	1 400 238
八十七年度 1998	3 133 620	10 593 258	—	1 549 315
八十八年度 1999	3 257 664	9 790 789	—	1 670 808
八十九年度 2000	3 490 399	324 723	—	3 287 268
年 度 別 Fiscal Year	縣市稅			
	使用牌照稅 License Tax	印花稅 Stamp Tax	田賦 Land Tax	地價稅 Land Value Tax
九 十年度 2001	3 049 934	203 044	—	1 799 552
九十一年度 2002	3 479 167	200 580	—	1 836 815
九十二年度 2003	3 611 976	215 733	—	1 847 424
九十三年度 2004	3 768 851	221 914	—	1 888 034
九十四年度 2005	3 933 504	227 213	—	1 893 429
九十五年度 2006	4 023 717	255 307	—	1 913 063

6 - 6 The Actual Collection of Local Taxes(Cont.)

Unit :NT \$ 1000

Municipal Taxes					
土地增值稅 Land Value Increment Tax	房屋稅 Fines	教育捐 Education Expenditure	娛樂稅 Amusement Tax	契稅 Deeds Tax	罰鍰收入 Fines
5 372 563	2 216 121	203 734	28 162	672 721	253 511
5 523 362	2 376 403	225 442	32 935	560 259	325 542
4 780 048	2 509 085	20 102	34 296	533 776	242 674
5 635 677	2 466 847	6 328	54 919	594 483	233 216
Municipal Taxes					
土地增值稅 Land Value Increment Tax	房屋稅 Fines	教育捐 Education Expenditure	娛樂稅 Amusement Tax	契稅 Deeds Tax	罰鍰收入 Fines
2 272 644	2 538 277	4 070	43 646	334 314	170 265
2 870 696	2 414 239	946	53 515	428 351	175 921
3 249 046	2 480 560	1 095	60 403	514 452	111 122
4 685 347	2 529 368	552	64 189	585 895	148 935
3 958 342	2 588 886	288	63 087	557 930	183 480
4 008 746	2 665 817	378	61 759	538 423	95 285

6-7、各項稅捐納庫數

單位:新台幣千元

年度及稅目別 Fiscal Year & Item	實徵數 Actual Collection	納 庫 數			
		合計 Total	國庫 The National Treasury	中央統籌專戶 National Treasury by Provincial Gov't	重建基金庫 Financial Enterprises
八十六年 1997	20 059 259	20 059 259	—	—	—
八十七年 1998	20 945 592	20 945 592	—	—	—
八十八年 1999	20 399 771	20 399 771	—	—	—
八十九年 2000	24 664 193	24 664 193	5 371 017	4 452 705	—
九十年 2001	16 012 693	16 012 693	3 305 278	2 486 485	—
九十一年 2002	13 824 793	13 824 793	1 155 301	1 250 948	620 203
九十二年 2003	12 091 811	12 091 811	—	649 809	—
九十三年 2004	13 893 085	13 893 085	—	937 068	—
九十四年 2005	13 406 159	13 406 159	—	791 667	—
九十五年 2006	13 562 495	13 562 495	—	801 749	—
印花稅 Stamp Tax	255 307	255 307	—	—	—
使用牌照稅 License Tax	4 023 717	4 023 717	—	—	—
地價稅 Land Value Tax	1 913 063	1 913 063	—	—	—
土地增值稅 Land Value Increment Tax	4 008 746	4 008 746	—	801 749	—
房屋稅 House Tax	2 665 817	2 665 817	—	—	—
娛樂稅 Amusement Tax	61 759	61 759	—	—	—
契稅 Deeds Tax	538 423	538 423	—	—	—
教育捐 Education Expenditure	378	378	—	—	—
罰鍰 Deeds Tax	95 285	95 285	—	—	—

資料來源：本縣捐稽徵處。

說明：81年度至88年度採七月制，89年度包括88年下半年及89年度。90年度採歷年制（1-12月）。

6-7 Taxation Forwarded to Treasury

Unit :NT \$ 1000

省庫 Total Receipt by Provincial Gov't	省統籌分配專戶 Unified Taxation by Provincial Gov't	Pay to Treasury			未納庫數 Unpaid to Treasury
		縣(市)庫 The Municipal Treasury	縣(市)統籌分配專戶 Unified Taxation by Hsien Gov't	鄉鎮庫 Township Treasury	
6 226 068	4 588 274	6 511 525	857 814	1 875 578	—
6 544 554	4 714 027	6 892 541	897 195	1 897 275	—
6 426 987	4 631 667	6 431 389	942 732	1 966 996	—
—	—	11 064 893	1 269 718	2 505 860	—
—	—	7 418 574	934 417	1 867 939	—
—	—	7 947 197	935 880	1 915 264	—
—	—	8 449 577	968 483	2 023 908	—
—	—	9 841 047	1 000 663	2 114 307	—
—	—	9 491 196	1 008 116	2 115 180	—
—	—	9 603 585	1 023 460	2 133 701	—
—	—	255 307	—	—	—
—	—	4 023 717	—	—	—
—	—	956 531	382 613	573 919	—
—	—	3 206 997	—	—	—
—	—	1 066 327	533 163	1 066 327	—
—	—	—	—	61 759	—
—	—	—	107 684	430 739	—
—	—	378	—	—	—
—	—	94 328	—	957	—

Source :Revenue Service Office, Taichung County.

6-8、公庫收支

1. 收入

單位: 新台幣仟元

年度別及月別 Fiscal Year & Month		收 入		
		總 計	本 年 度 收 入	
			計 合	稅 課 收 入
Grand Total		Total	Receipts from Taxes	
八十六年度	1997	28 012 166	24 111 374	10 321 790
八十七年度	1998	27 668 791	22 751 680	9 693 772
八十八年度	1999	27 433 447	21 844 657	10 220 642
八十九年度	2000	42 055 418	31 305 206	16 163 013
九 十年度	2001	37 067 914	32 356 044	11 597 224
九十一年度	2002	34 558 018	25 359 513	11 323 265
九十二年度	2003	54 407 787	31 706 314	12 529 191
九十三年度	2004	29 757 244	37 179 884	14 908 283
九十四年度	2005	36 908 757	38 275 085	14 705 397
九十五年度	2006	41 205 913	39 829 033	15 004 901
一月	Jan.	5 306 193	3 435 419	623 212
二月	Feb.	2 308 845	4 521 441	739 887
三月	Mar.	4 851 438	2 255 153	869 933
四月	Apr.	3 014 482	2 888 828	1 882 065
五月	May	5 818 618	6 107 252	3 213 710
六月	June	2 287 024	3 122 750	1 892 414
七月	July	3 418 062	3 507 445	804 072
八月	Aug.	3 384 036	3 787 760	824 160
九月	Sep.	1 605 606	1 692 043	818 921
十月	Oct.	2 167 803	2 020 700	768 078
十一月	Nov.	2 454 316	2 610 830	1 096 432
十二月	Dec.	4 589 490	3 879 412	1 472 017

資料來源：本府財政局2601-01-01-2報表。

6 - 8 Revenues of Hsien Treasury

1.Revent

Unit :NT \$ 1000

Revent			
Current Year Expenditures			
工 程 受 益 費 收 入	罰 款 及 賠 償 收 入	規 費 收 入	信 託 管 理 收 入
Receipts from Charges on Benefits of Public Construction	Receipts Fines and Indemnity	Receipts from Fees	Receipts from Trust Management
—	364 083	1 233 544	2 500
—	399 266	1 230 107	2 500
—	227 606	1 426 546	2 500
—	193 512	1 584 283	—
8 137	807 024	1 055 623	—
—	786 586	467 097	—
—	1 361 452	831 153	—
—	757 312	495 101	—
—	750 386	540 435	—
—	649 597	585 624	—
—	4 520	26 738	—
—	50 559	37 075	—
—	51 823	52 352	—
—	54 643	42 687	—
—	49 808	45 140	—
—	60 299	50 793	—
—	51 942	58 132	—
—	51 331	57 147	—
—	49 792	41 291	—
—	47 126	52 059	—
—	54 335	50 403	—
—	123 419	71 807	—

Source :Finance Bureau,Taichung County Government.

## 6-8、公庫收支(續一)

## 1. 收入

單位: 新台幣仟元

年度別及月別 Fiscal Year & Month		收 入			
		本 年 度 收 入			
		財產收入 Public Property		營 業 盈 餘 及 補 助 及 協 助 收 入	
		財 產 孳 息 收 入	財 產 售 價 及 收 回 收 入	事 業 收 入	Assistance and Donation
Interest from Property	Receipts from Property	Profits of Public Business & Enterprises	Assistance and Donation		
八十六年度	1997	8 022	50 967	—	9 952 572
八十七年度	1998	6 912	558 881	—	8 764 172
八十八年度	1999	6 243	200 000	—	7 761 327
八十九年度	2000	10 222	239 249	20 000	7 506 118
九 十年度	2001	21 209	18 146	—	14 411 312
九十一年度	2002	12 731	94 609	25 260	11 106 859
九十二年度	2003	15 942	64 996	11 320	10 663 332
九十三年度	2004	13 711	28 906	10 000	13 170 183
九十四年度	2005	23 594	204 871	12 000	12 058 657
九十五年度	2006	26 537	486 001	16 102	11 770 368
一月	Jan.	1 112	21 067	6 000	2 630 749
二月	Feb.	1 183	23 079	—	108 143
三月	Mar.	892	138 087	—	561 247
四月	Apr.	332	- 383	—	833 675
五月	May	893	622	—	699 588
六月	June	2 554	31 580	—	915 718
七月	July	8 572	100 712	—	978 081
八月	Aug.	2 777	—	—	1 502 494
九月	Sep.	2 780	143 729	6 000	554 635
十月	Oct.	625	27 832	- 330	665 444
十一月	Nov.	181	- 324	4 432	738 946
十二月	Dec.	4 636	—	—	1 581 648

## 6 - 8 Revenues of Hsien Treasury(Cont.1)

## 1.Revent

Unit :NT \$ 1000

Revent				
Current Year Expenditures			以前年度收入	預算外收入
捐 獻 及 贈 與 收 入	賒 借 收 入	其 他 收 入		
Receipts from Donations and Gifts	Borrowing	Others	Previous Year Revenues	Extra-budget Revenues
—	1 947 410	230 486	2 301 795	1 598 997
—	1 912 968	183 102	1 743 998	3 173 113
37 733	1 788 781	173 279	1 664 322	3 924 468
142 300	4 927 363	519 146	1 542 556	9 207 656
255 882	3 632 148	549 339	650 251	4 061 619
116 516	282 540	1 144 050	2 149 870	7 048 635
20 530	4 482 286	1 726 112	1 714 432	20 987 041
110 636	5 759 120	1 926 632	1 773 511	-9 196 151
7 347	8 149 120	1 823 278	1 716 087	-3 082 415
125 185	10 007 214	1 157 504	1 537 174	- 160 294
60 126	—	61 895	719 689	1 151 085
1 605	3 500 000	59 910	80 049	-2 292 645
48	500 000	80 771	101 164	2 495 121
918	—	74 891	18 243	107 411
51 193	2 000 000	46 298	31 264	- 319 898
116 851	—	52 541	55 498	- 891 224
145	600 000	905 789	33 944	- 123 327
220	1 300 000	49 631	40 892	- 444 616
758	—	74 137	132 166	- 218 603
- 117 327	500 000	77 193	26 244	120 859
235	620 000	46 190	49 281	- 205 795
10 413	987 214	- 371 742	248 740	461 338

## 6-8、公庫收支(續二)

## 2. 支出

單位: 新台幣仟元

年度別及月別 Fiscal Year & Month		支出			
		總計	本年度支出		
			一般政務支出		
			合計	政權行使支出	行政支出
		Grand Total	Total	Expenditure for Political Function	Administrative Expenditure
八十六年度	1997	27 778 334	2 007 914	211 025	222 135
八十七年度	1998	27 078 755	2 211 772	253 423	234 851
八十八年度	1999	27 670 658	2 348 086	359 604	260 607
八十九年度	2000	45 191 524	3 708 384	459 267	384 714
九十年年度	2001	36 195 890	3 504 919	214 903	245 402
九十一年度	2002	31 172 035	2 274 791	253 891	235 882
九十二年度	2003	29 643 430	2 175 444	259 869	249 309
九十三年度	2004	33 781 916	2 365 522	300 170	255 027
九十四年度	2005	39 738 898	2 568 389	304 371	327 977
九十五年度	2006	41 230 002	3 016 779	314 610	317 717
一月	Jan.	8 066 901	451 836	45 103	47 747
二月	Feb.	294 470	37 079	3 220	4 803
三月	Mar.	2 938 978	169 407	20 344	17 533
四月	Apr.	2 968 115	193 116	18 287	23 732
五月	May	5 986 179	182 635	21 251	21 958
六月	June	2 983 883	231 437	18 905	20 695
七月	July	3 306 814	220 257	31 811	21 629
八月	Aug.	5 142 649	452 011	42 785	54 342
九月	Sep.	682 373	54 454	6 863	7 009
十月	Oct.	2 086 304	179 057	19 758	27 705
十一月	Nov.	2 260 365	215 021	25 042	22 898
十二月	Dec.	4 512 971	630 469	61 241	47 666

## 6 - 8 Revenues of Hsien Treasury(Cont.2)

## 2.Expenditures

Unit :NT \$ 1000

Expenditures					
Current Year Expenditures					
General Administration		教育科學文化支出 Education Science			
民政支出	財務支出	合計	教育支出	科學支出	文化支出
Civil Affairs Expenditure	Financial Expenditure	Total	Expenditure for Education	Expenditure for Science	Expenditure for Culture
1 072 331	502 423	10 608 691	10 430 780	—	177 911
1 214 384	509 114	10 942 863	10 764 686	—	178 177
1 182 680	545 195	11 335 159	11 166 426	—	168 733
2 108 680	755 723	17 522 943	17 181 621	—	341 322
2 600 345	444 269	12 524 150	12 302 096	—	222 054
1 335 218	449 800	12 026 707	11 837 502	—	189 205
1 291 603	374 663	11 912 106	11 716 666	—	195 440
1 408 700	401 625	13 654 352	13 366 447	—	287 905
1 558 187	377 854	13 450 044	13 262 498	—	187 546
1 999 444	385 008	12 929 685	12 719 408	—	210 277
288 311	70 675	2 852 403	2 823 114	—	29 289
21 861	7 195	66 836	67 582	—	- 746
104 983	26 547	939 274	929 050	—	10 224
123 051	28 046	956 248	944 226	—	12 022
112 438	26 988	981 847	967 715	—	14 132
165 056	26 781	952 731	939 485	—	13 246
138 975	27 842	979 216	934 793	—	44 423
288 734	66 150	1 922 504	1 889 618	—	32 886
27 689	12 893	75 391	71 535	—	3 856
103 475	28 119	982 133	968 692	—	13 441
138 683	28 398	1 040 766	1 025 633	—	15 133
486 188	35 374	1 180 336	1 157 965	—	22 371



## 6-8、公庫收支(續三)

## 2. 支出

單位: 新台幣仟元

年度別及月別 Fiscal Year & Month		支出				
		本年度支出				
		經濟發展支出 Economic Development				
		合計	農業支出	工業支出	交通支出	其他經濟服務支出
		Total	Expenditure for Agriculture	Expenditure for Industry	Expenditure for Communication	Other Economic Service
八十六年度	1997	1 699 564	453 502	105 784	1 113 198	27 080
八十七年度	1998	2 041 406	405 577	134 045	1 175 326	326 458
八十八年度	1999	1 344 080	339 754	88 251	854 090	61 985
八十九年度	2000	1 904 609	342 151	1 348 160	85 743	128 555
九十年度	2001	2 590 472	555 052	221 648	1 696 203	117 569
九十一年度	2002	1 582 096	231 091	114 748	1 173 177	63 080
九十二年度	2003	1 178 247	172 697	39 102	888 632	77 816
九十三年度	2004	1 336 429	372 668	37 641	750 098	176 022
九十四年度	2005	2 130 081	533 946	44 602	801 060	750 473
九十五年度	2006	1 410 072	439 864	52 153	456 410	461 645
一月	Jan.	50 095	17 206	977	14 657	17 255
二月	Feb.	4 325	1 210	1 444	200	1 471
三月	Mar.	17 609	6 170	929	4 384	6 126
四月	Apr.	31 383	7 283	930	5 245	17 925
五月	May	38 762	6 066	833	25 295	6 568
六月	June	25 621	7 127	996	10 650	6 848
七月	July	20 783	7 407	968	6 187	6 221
八月	Aug.	120 901	18 580	1 645	56 977	43 699
九月	Sep.	19 435	1 245	12 510	4 455	1 225
十月	Oct.	45 155	9 849	976	27 929	6 401
十一月	Nov.	61 062	8 889	15 631	29 600	6 942
十二月	Dec.	974 941	348 832	14 314	270 831	340 964

## 6 - 8 Revenues of Hsien Treasury(Cont.3)

## 2.Expenditures

Unit :NT \$ 1000

Expenditures				
Current Year Expenditures				
債務支出 Obligation				退 休 撫 恤
合計	債務還本支出	債務付息支出	還本付息事務支出	給 付 支 出
Total	Expenditure for Debt	Expenditure for Interest	Expenditure for Debt servicing management fees	Expenditure for Retirement and Pension
1 061 145	907 887	153 258	—	—
1 637 861	1 358 679	279 182	—	—
2 163 641	1 817 823	345 818	—	—
6 191 146	5 606 610	584 536	—	1 533 140
3 279 025	2 362 404	916 621	—	1 186 695
629 598	—	629 598	—	1 328 509
388 515	—	388 515	—	1 496 914
320 238	—	320 238	—	1 793 090
294 149	—	294 149	—	1 875 171
457 342	—	457 342	—	1 945 374
99 534	—	99 534	—	936 557
16 031	—	16 031	—	62 577
44 880	—	44 880	—	4 882
22 924	—	22 924	—	6 542
59 764	—	59 764	—	4 824
20 459	—	20 459	—	7 023
26 975	—	26 975	—	802 636
51 023	—	51 023	—	90 822
7 836	—	7 836	—	8 570
34 649	—	34 649	—	4 918
25 402	—	25 402	—	3 427
47 865	—	47 865	—	12 596

## 6-8、公庫收支(續四)

## 2. 支出

單位: 新台幣仟元

年度別及月別 Fiscal Year & Month		支出			
		合計 Total	本年度支出		
			社會福利支出		
			社會保險支出 Expenditure for Social Insurance	社會救助支出 Expenditure for Social Relief	福利服務支出 Expenditure for Beneficial Service
八十六年度	1997	2 855 070	1 498 296	8 325	1 045 267
八十七年度	1998	2 779 079	1 703 003	84 544	680 659
八十八年度	1999	2 159 963	1 030 946	104 608	703 189
八十九年度	2000	1 565 811	10 930	156 141	894 613
九十年度	2001	3 687 049	247 195	1 676 498	1 446 142
九十一年度	2002	2 755 773	261 340	179 772	1 933 203
九十二年度	2003	2 452 967	176 293	165 029	1 725 480
九十三年度	2004	3 381 914	313 361	317 324	2 340 869
九十四年度	2005	3 159 148	289 444	197 887	2 248 709
九十五年度	2006	3 110 202	283 912	195 879	2 207 618
一月	Jan.	355 239	123 641	6 382	144 357
二月	Feb.	- 70 176	- 123 641	4 703	44 582
三月	Mar.	418 988	123 641	32 817	235 312
四月	Apr.	142 063	146	4 755	109 821
五月	May	279 033	6 273	13 315	230 249
六月	June	162 666	6 218	34 412	95 499
七月	July	208 993	3 096	6 512	170 712
八月	Aug.	620 144	125 548	35 966	382 345
九月	Sep.	113 731	—	5 476	102 808
十月	Oct.	223 440	3 187	5 686	183 685
十一月	Nov.	290 696	3 169	35 741	221 125
十二月	Dec.	365 385	12 634	10 114	287 123

## 6 - 8 Revenues of Hsien Treasury(Cont.4)

## 2.Expenditures

Unit :NT \$ 1000

Expenditures				
Current Year Expenditures				
Social Welfare		社區發展及環境保護支出 Community Development & Protection Environmental		
國民就業支出 Expenditure for Employment Service	醫療保健支出 Expenditure for Public Health	合計 Total	社區發展支出 Expenditure for Community Development	環境保護支出 Expenditure for Environmental Protection
2 113	301 069	359 831	—	359 831
2 446	308 427	525 983	—	525 983
1 480	319 740	387 750	—	387 750
—	504 127	443 031	1 579	441 452
—	317 214	901 015	—	901 015
—	381 458	613 081	—	613 081
—	386 165	257 445	—	257 445
—	410 360	342 626	—	342 626
—	423 108	306 459	1 000	305 459
—	422 793	204 247	1 000	203 247
—	80 859	27 241	—	27 241
—	4 180	2 677	—	2 677
—	27 218	8 843	—	8 843
—	27 341	26 778	—	26 778
—	29 196	10 186	—	10 186
—	26 537	- 6 649	—	- 6 649
—	28 673	14 724	—	14 724
—	76 285	27 601	—	27 601
—	5 447	3 755	—	3 755
—	30 882	18 235	—	18 235
—	30 661	23 221	1 000	22 221
—	55 514	47 635	—	47 635

## 6-8、公庫收支(續完)

## 2. 支出

單位: 新台幣仟元

年度別及月別 Fiscal Year & Month		支出					
		本年度支出					
		警 支 出	政 出 基 金 支 出	協助及補助支出 Expenditure for Assistance & Transfers			
				計 總 計	協 助 支 出	專 案 補 助 支 出	平 衡 預 算 補 助 支 出
Expenditure for Police Service	Expenditure for Public Business & Enterprises Fund	Total	Assistance	Transfers of special characters	Transfers of general characters		
八十六年度	1997	2 342 695	—	2 170 150	—	2 170 150	—
八十七年度	1998	2 420 981	—	1 245 246	—	1 245 246	—
八十八年度	1999	2 541 456	—	948 238	—	948 238	—
八十九年度	2000	3 358 715	—	298 879	—	298 879	—
九十年年度	2001	2 638 642	—	—	—	—	—
九十一年度	2002	2 794 105	—	—	—	—	—
九十二年度	2003	3 108 333	—	—	—	—	—
九十三年度	2004	3 268 812	—	—	—	—	—
九十四年度	2005	3 281 430	—	—	—	—	—
九十五年度	2006	3 355 039	—	—	—	—	—
一月	Jan.	598 303	—	—	—	—	—
二月	Feb.	27 199	—	—	—	—	—
三月	Mar.	213 813	—	—	—	—	—
四月	Apr.	224 575	—	—	—	—	—
五月	May	228 586	—	—	—	—	—
六月	June	253 620	—	—	—	—	—
七月	July	266 613	—	—	—	—	—
八月	Aug.	670 331	—	—	—	—	—
九月	Sep.	70 226	—	—	—	—	—
十月	Oct.	256 130	—	—	—	—	—
十一月	Nov.	252 007	—	—	—	—	—
十二月	Dec.	293 636	—	—	—	—	—

## 6 - 8 Revenues of Hsien Treasury(Cont. End)

## 2.Expenditures

Unit :NT \$ 1000

Expenditures			以 年 度 外 支 出		公 庫 存
其他支出 Other Expenditure			支 出	支 出	Treasury Remainder
合 計	第 二 預 備 金	其 他 支 出			
Total	Second Reserve Fund	Others	Previous Year Expenditures	Extra-budget expenditure	Treasury Remainder
417 733	—	417 733	3 938 675	316 866	233 802
451 504	—	451 504	3 140 770	- 318 710	877 600
379 063	—	379 063	3 977 839	85 383	- 307 211
512 617	—	512 617	4 231 971	3 920 278	- 223 155
220 991	—	220 991	3 213 769	2 449 163	- 61 949
453 145	—	453 145	6 540 447	173 783	3 366 918
195 269	—	195 269	6 028 778	449 412	-10 329 267
1 450 912	—	1 450 912	5 127 760	740 261	-7 676 906
1 467 366	—	1 467 366	7 371 145	3 738 767	-11 240 051
1 520 534	—	1 520 534	7 166 919	6 113 809	-10 584 580
8 635	—	8 635	428 672	2 258 386	-14 000 759
14 809	—	14 809	117 704	15 409	-11 984 219
7 844	—	7 844	506 717	606 721	-10 071 761
236 588	—	236 588	619 746	508 152	-10 012 964
1 093 775	—	1 093 775	790 572	2 316 195	-10 180 524
12 656	—	12 656	1 029 768	294 551	-9 693 520
8 469	—	8 469	624 450	133 698	-9 582 273
91 830	—	91 830	1 089 786	5 696	-11 340 887
5 885	—	5 885	305 242	17 848	-10 417 655
9 615	—	9 615	342 002	- 9 030	-10 339 155
13 825	—	13 825	331 770	3 168	-10 145 207
16 603	—	16 603	980 490	- 36 985	-10 584 580

6-9、鄉鎮市公庫收支

1. 收入

單位: 新台幣仟元

年度別及月別 Fiscal Year & Month		收入						
		總計 Grand Total	本年度收入					
			合計 Total	稅課收入 Receipts from Taxes	工程罰款及規費收入 Receipts from Charges on Benefits of Public Construction Receipts Fines and Indemnity Receipts from Fees	信託管理收入 Receipts from Trust Management		
八十六年度	1997	7 183 459	2 841 291	2 913 676	96 729	11 056	496 999	—
八十七年度	1998	6 248 356	1 818 737	3 133 805	71 558	9 722	500 498	—
八十八年度	1999	10 080 275	3 882 998	3 031 620	49 029	9 406	551 826	—
八十九年度	2000	37 594 791	28 144 011	8 546 369	116 024	37 942	1 190 084	6 839
九十年年度	2001	13 551 695	7 331 367	3 683 864	49 484	11 355	605 189	—
九十一年度	2002	12 617 991	7 502 244	3 941 801	32 768	12 372	589 776	—
九十二年度	2003	10 556 841	6 963 869	4 254 741	53 102	14 142	635 440	—
九十三年度	2004	11 494 911	7 547 726	4 545 413	53 147	9 870	633 797	664
九十四年度	2005	10 819 036	8 799 277	4 368 904	31 746	12 997	549 790	612
九十五年度	2006	9 371 292	7 923 149	4 799 880	31 942	12 920	463 131	664
一月	Jan.	867 441	535 701	283 592	2 881	825	13 532	—
二月	Feb.	343 284	277 875	145 397	3 989	603	18 537	—
三月	Mar.	507 379	375 555	263 747	1 716	666	32 265	—
四月	Apr.	487 536	433 000	267 325	2 341	192	49 804	—
五月	May	859 250	540 578	385 503	687	1 499	36 620	—
六月	June	1 611 834	1 555 826	960 813	1 331	747	42 298	—
七月	July	617 703	582 275	410 401	301	1 383	42 753	—
八月	Aug.	616 274	582 843	281 471	294	1 989	31 529	—
九月	Sep.	502 126	417 174	257 755	1 473	801	20 101	—
十月	Oct.	609 304	500 491	338 203	2 266	836	37 447	—
十一月	Nov.	433 315	425 224	163 611	10 770	1 678	12 739	664
十二月	Dec.	1 915 846	1 696 607	1 042 062	3 893	1 701	125 506	—

資料來源：本府財政局2601-01-01-2報表。

6-9 Revenues of Township Treasuries

1.Revent

Unit :NT \$ 1000

Revent							以前年度 Previous Year Revenues	預算外 Extra-budget Revenues
Current Year Expenditures								
財產收入 Public Property	營業盈餘 及事業收入 Profits of Public Business & Enterprises	補助及 協助收入 Assistance and Donation	捐獻及 贈與收入 Receipts from Donations and Gifts	除借收入 Borrowing	其他收入 Others	收入		
財產孳息收入 Interest from Property	財產售價及 收回收入 Receipts from Property	及事業收入 Profits of Public Business & Enterprises	補助及 協助收入 Assistance and Donation	贈與收入 Receipts from Donations and Gifts	其他收入 Others	收入		
24 572	125 776	38 826	3 890 385	36 359	32 400	355 962	1 229 225	3 112 943
29 123	119 710	35 354	3 749 131	72 873	202 000	499 975	791 494	3 638 125
54 118	75 931	25 843	2 499 864	77 826	—	542 756	1 153 378	5 043 899
372 482	21 847	221 828	16 221 110	379 857	—	1 029 629	3 093 325	6 357 455
163 375	22 817	42 083	2 148 962	54 026	58 500	478 095	2 475 045	3 745 283
92 301	4 375	13 708	2 488 129	22 622	—	304 392	1 393 094	3 722 653
56 031	2 856	11 738	1 524 436	9 286	321 858	979 747	1 019 747	2 573 225
84 813	55 667	13 341	1 727 118	30 895	125 000	393 664	3 617 508	329 677
52 807	12 644	21 000	2 102 904	49 156	20 190	581 246	2 092 314	- 72 555
77 669	54 608	23 066	1 431 984	204 020	—	823 265	1 455 755	- 7 612
10 035	997	—	76 003	65 127	—	82 709	293 944	37 796
3 138	2 195	10 000	12 452	177	—	81 387	63 356	2 053
3 562	3 807	—	26 547	11 233	—	32 012	121 842	9 982
21 188	10 639	—	25 444	525	—	55 542	63 438	- 8 902
- 3 773	7 059	—	82 896	1 411	—	28 676	334 705	- 16 033
5 631	423	—	424 701	1 464	—	118 418	76 813	- 20 805
9 215	188	10 000	77 797	342	—	29 895	50 769	- 15 341
7 854	151	—	56 093	93 470	—	109 992	29 759	3 672
2 779	958	—	101 966	360	—	30 981	65 971	18 981
5 086	5 338	1 200	84 114	3 315	—	22 686	36 733	72 080
4 188	21 682	1 853	72 073	19 923	—	116 043	- 31 995	40 086
8 766	1 171	13	391 898	6 673	—	114 924	350 420	- 131 181

Source :Finance Bureau,Taichung County Government.

6 - 9 、 鄉鎮市公庫收支(續一)

2. 支出

單位:新台幣仟元

年度別及月別 Fiscal Year & Month		支出		
		總計 Grand Total	本年度支出	
			一般政務支出	
			合計 Total	政 權 行 使 支 出 Expenditure for Political Function
八十六年度	1997	4 518 427	1 498 170	210 825
八十七年度	1998	3 604 707	1 630 271	208 844
八十八年度	1999	6 920 872	1 790 468	259 432
八十九年度	2000	34 196 938	4 838 935	956 930
九 十年度	2001	11 038 465	2 034 600	427 757
九十一年度	2002	9 909 728	2 117 701	429 722
九十二年度	2003	8 068 474	2 006 494	360 359
九十三年度	2004	11 961 537	2 155 330	443 358
九十四年度	2005	10 535 114	2 139 213	401 294
九十五年度	2006	9 855 890	2 392 087	434 848
一月	Jan.	1 227 126	467 356	137 753
二月	Feb.	401 578	117 110	19 215
三月	Mar.	711 000	186 369	31 930
四月	Apr.	595 352	193 813	54 899
五月	May	665 276	159 145	28 296
六月	June	1 206 054	202 346	26 080
七月	July	777 834	199 650	50 993
八月	Aug.	710 255	162 202	28 127
九月	Sep.	737 857	165 084	22 869
十月	Oct.	750 460	160 961	40 460
十一月	Nov.	475 638	65 615	3 590
十二月	Dec.	1 597 460	312 436	- 9 364

6 - 9 Revenues of Township Treasuies(Cont.1)

2.Expenditures

Unit :NT \$ 1000

Expenditures				
Current Year Expenditures				
General Administration			教育科學文化支出 Education Science	
行 政 支 出 Administrative Expenditure	民 政 支 出 Civil Affairs Expenditure	財 務 支 出 Financial Expenditure	合 計 Total	教 育 支 出 Expenditure for Education
1 072 791	183 190	31 364	166 634	102 213
1 104 492	284 424	32 511	208 743	124 774
1 308 633	193 254	29 149	265 719	147 231
3 433 351	380 279	68 375	598 833	306 842
1 425 099	151 955	29 789	232 887	121 146
1 424 709	235 793	27 477	190 436	85 017
1 441 702	175 166	29 267	198 784	90 756
1 522 119	164 837	25 016	232 465	98 614
1 468 267	246 008	23 644	210 242	91 358
1 547 877	376 940	32 422	216 572	92 082
251 196	76 320	2 087	15 070	778
70 332	25 858	1 705	5 489	534
136 471	15 751	2 217	11 334	1 721
124 984	12 584	1 346	13 637	5 262
111 144	14 744	4 961	17 690	9 976
122 582	50 266	3 418	17 597	7 912
102 844	44 047	1 766	15 133	6 468
112 649	20 065	1 361	13 390	4 081
122 650	17 700	1 865	14 376	4 438
106 661	12 550	1 290	21 123	11 702
43 902	12 500	5 623	16 791	11 772
242 462	74 555	4 783	54 942	27 438

6 - 9 、鄉鎮市公庫收支(續二)

2. 支出

單位:新台幣仟元

年度別及月別 Fiscal Year & Month		支出				
		本年度支出				
		教育科學文化支出 Education Science		經濟發展支出		
		科 學 支 出	文 化 支 出	合 計	農 業 支 出	工 業 支 出
		Expenditure for Science	Expenditure for Culture	Total	Expenditure for Agriculture	Expenditure for Industry
八十六年度	1997	—	64 421	2 310 195	358 743	97 683
八十七年度	1998	—	83 969	1 943 328	341 775	28 819
八十八年度	1999	—	118 488	1 687 473	296 897	79 800
八十九年度	2000	—	291 991	6 766 787	659 318	215 809
九 十年度	2001	—	111 741	942 533	176 034	37 551
九十一年度	2002	—	105 419	1 889 057	754 939	211 441
九十二年度	2003	—	108 028	1 341 954	245 509	101 303
九十三年度	2004	—	133 851	1 746 363	162 378	27 093
九十四年度	2005	2 136	116 748	1 866 105	152 003	20 732
九十五年度	2006	9 634	114 856	1 842 063	119 660	22 415
一月	Jan.	—	14 292	24 297	2 252	2 014
二月	Feb.	—	4 955	24 288	2 415	3 189
三月	Mar.	—	9 613	41 830	3 626	1 345
四月	Apr.	—	8 375	59 350	2 829	1 117
五月	May	—	7 714	38 751	4 040	1 067
六月	June	—	9 685	260 777	5 992	1 131
七月	July	—	8 665	132 020	6 616	2 359
八月	Aug.	—	9 309	123 992	14 698	2 643
九月	Sep.	—	9 938	120 965	8 486	1 288
十月	Oct.	—	9 421	109 366	6 693	1 278
十一月	Nov.	—	5 019	119 388	10 006	1 651
十二月	Dec.	9 634	17 870	787 039	52 007	3 333

6 - 9 Revenues of Township Treasuries(Cont.2)

2.Expenditures

Unit :NT \$ 1000

Expenditures					
Current Year Expenditures					
Economic Development		債務支出 Obligation			
交 通 支 出	其他經濟服務支出	合 計	債 務 還 本 支 出	債 務 付 息 支 出	還本付息事務支出
Expenditure for Communication	Other Economic Service	Total	Expenditure for Debt	Expenditure for Interest	Expenditure for Debt servicing management fees
1 165 403	688 366	436 199	312 458	101 846	21 895
983 880	588 854	766 842	599 829	164 662	2 351
761 246	549 530	393 734	294 167	99 567	—
4 564 007	1 327 653	546 421	366 389	175 996	4 036
375 217	353 731	240 213	134 700	—	105 513
526 235	396 442	69 286	—	69 286	—
345 524	649 618	—	—	—	—
511 824	1 045 068	28 264	—	28 264	—
825 468	867 902	38 762	—	19 371	19 391
861 521	838 467	62 606	—	16 210	46 396
4 159	15 872	—	—	—	—
3 615	15 069	—	—	—	—
7 534	29 325	18 717	—	548	18 169
6 283	49 121	—	—	—	—
6 146	27 498	—	—	—	—
11 205	242 449	—	—	—	—
68 363	54 682	2 959	—	2 959	—
50 255	56 396	11 363	—	11 363	—
51 103	60 088	30 759	—	2 532	28 227
55 462	45 933	704	—	704	—
64 180	43 551	3 280	—	3 280	—
533 216	198 483	- 5 176	—	- 5 176	—

## 6-9、鄉鎮市公庫收支(續三)

## 2. 支出

單位:新台幣仟元

年度別及月別 Fiscal Year & Month		支出			
		本年度支出			
		社會福利支出			
		合計	社會保險支出	社會救助支出	福利服務支出
		Total	Expenditure for Social Insurance	Expenditure for Social Relief	Expenditure for Beneficial Service
八十六年度	1997	742 334	184 228	25 537	532 569
八十七年度	1998	893 582	207 669	26 724	659 189
八十八年度	1999	971 111	152 102	83 670	715 689
八十九年度	2000	10 338 613	15 744	8 367 636	1 954 972
九十年年度	2001	2 615 210	7 445	1 829 597	778 168
九十一年度	2002	885 683	6 666	132 091	745 110
九十二年度	2003	872 346	5 501	67 444	799 401
九十三年度	2004	967 913	12 158	137 564	818 191
九十四年度	2005	819 759	—	93 654	726 105
九十五年度	2006	909 522	—	112 811	796 711
一月	Jan.	90 639	—	1 494	89 145
二月	Feb.	44 193	—	19 239	24 954
三月	Mar.	56 953	—	5 018	51 935
四月	Apr.	54 474	—	5 975	48 499
五月	May	51 486	—	8 409	43 077
六月	June	61 604	—	5 869	55 735
七月	July	54 154	—	4 883	49 271
八月	Aug.	75 360	—	3 269	72 091
九月	Sep.	62 874	864	38 545	23 465
十月	Oct.	68 761	- 864	- 16 528	86 153
十一月	Nov.	82 514	—	8 824	73 660
十二月	Dec.	206 510	—	27 814	178 726

## 6-9 Revenues of Township Treasuries(Cont.3)

## 2.Expenditures

Unit :NT \$ 1000

Expenditures				
Current Year Expenditures				
Social Welfare		社區發展及環境保護支出 Community Development & Protection Environmental		
國民就業支出	醫療保健支出	合計	社區發展支出	環境保護支出
Expenditure for Employment Service	Expenditure for Public Health	Total	Expenditure for Community Development	Expenditure for Environmental Protection
—	—	1 168 916	—	1 168 916
—	—	1 008 553	—	1 008 553
19 650	—	1 159 625	—	1 159 625
155	106	3 105 003	—	3 105 003
—	—	1 314 609	—	1 314 609
—	1 816	1 297 475	340	1 297 135
—	—	1 316 908	—	1 316 908
—	—	1 351 547	—	1 351 547
—	—	1 356 862	58 037	1 298 825
—	—	1 522 194	52 223	1 469 971
—	—	181 716	1 187	180 529
—	—	65 799	1 611	64 188
—	—	120 164	2 461	117 703
—	—	118 574	2 028	116 546
—	—	101 268	2 724	98 544
—	—	110 552	2 767	107 785
—	—	111 187	4 045	107 142
—	—	126 238	6 691	119 547
—	—	115 738	3 805	111 933
—	—	114 682	3 802	110 880
30	—	114 332	5 353	108 979
- 30	—	241 944	15 749	226 195

6 - 9 、 鄉鎮市公庫收支(續完)

2. 支出

單位:新台幣仟元

年度別及月別 Fiscal Year & Month		支出				
		本年度支出				
		警 政 支 出 Expenditure for Police Service	協助及補助支出 Expenditure for Assistance & Transfers			
			合計 Total	協 助 支 出 Assistance	專 案 補 助 支 出 Transfers of special characters	平 衡 預 算 補 助 支 出 Transfers of general characters
八十六年度	1997	29	34 381	34 381	—	—
八十七年度	1998	—	12 456	12 456	—	—
八十八年度	1999	—	7 114	7 114	—	—
八十九年度	2000	—	5 019	5 019	—	—
九 十年度	2001	—	—	—	—	—
九十一年度	2002	—	11 665	11 665	—	—
九十二年度	2003	—	—	—	—	—
九十三年度	2004	—	—	—	—	—
九十四年度	2005	—	—	—	—	—
九十五年度	2006	—	1 427	1 427	—	—
一月	Jan.	—	—	—	—	—
二月	Feb.	—	—	—	—	—
三月	Mar.	—	—	—	—	—
四月	Apr.	—	—	—	—	—
五月	May	—	—	—	—	—
六月	June	—	1 534	1 534	—	—
七月	July	—	- 1 534	- 1 534	—	—
八月	Aug.	—	—	—	—	—
九月	Sep.	—	1 260	1 260	—	—
十月	Oct.	—	—	—	—	—
十一月	Nov.	—	—	—	—	—
十二月	Dec.	—	167	167	—	—

6 - 9 Revenues of Township Treasuries(Cont. End)

2.Expenditures

Unit :NT \$ 1000

Expenditures							公 庫 結 存 Treasury Remainder
Current Year Expenditures					以 前 預 算 年 度 外 支 出 支 出	結 存	
其他支出 Other Expenditure			退 休 撫 恤 給 付 支 出 業 務 支 出	退 休 撫 恤 支 出			
合計 Total	第 二 預 備 金 Second Reserve Fund	其 他 支 出 Others			年 度 外 支 出 Previous Year Expenditures	結 存 Treasury Remainder	
133 300	—	133 300	—	—	1 523 619	-3 495 350	2 665 032
132 081	—	132 081	—	—	966 388	-3 957 537	2 643 649
140 771	—	140 771	—	—	1 044 292	- 539 435	4 215 657
423 651	—	423 651	450 240	—	3 272 161	3 851 275	3 189 582
213 065	—	213 065	213 260	—	3 231 588	500	3 188 888
132 902	—	132 902	263 721	—	2 298 820	752 982	2 708 263
155 452	—	155 452	179 097	—	1 915 600	81 839	2 803 046
134 800	—	134 800	313 313	—	3 839 499	1 192 043	- 333 659
119 637	—	119 637	260 066	16 455	2 530 099	1 177 914	3 245 279
122 532	—	122 532	311 484	—	2 398 862	76 541	2 709 523
1 485	—	1 485	71 942	—	28 603	346 018	2 892 579
2 723	—	2 723	15 428	—	127 432	- 884	2 834 284
24 211	—	24 211	48 482	—	229 143	- 26 203	2 630 663
22 991	—	22 991	45 344	—	237 959	- 150 790	2 522 847
6 492	—	6 492	7 334	—	254 694	28 416	2 716 821
9 301	—	9 301	13 226	—	294 744	234 373	3 122 600
6 304	—	6 304	60 944	—	125 479	71 538	2 962 470
3 530	—	3 530	13 599	—	95 140	85 441	2 820 785
8 943	—	8 943	8 339	—	198 613	10 906	2 585 054
9 076	—	9 076	7 434	—	141 935	116 418	2 443 898
18 555	—	18 555	8 432	—	133 576	- 86 845	2 401 574
8 921	—	8 921	10 980	—	531 544	- 551 847	2 709 523



6 - 10、各鄉鎮市歲入預決算－按來源別分

1. 預算

單位：新台幣仟元

年度別及鄉鎮市別	總計	稅課收入	工程受益費收入	罰款及賠償收入	規費收入	信託管理收入
Fiscal Year & Township	Grand Total	Taxes	Special Assessment	Fines and Indemnity	Receipts from Fees	Trust Account
八十七年度 1998	10 417 366	2 765 159	125 001	9 699	480 160	—
八十八年度 1999	10 018 561	3 051 813	23 001	8 956	575 905	—
八十九年度 2000	15 372 462	5 536 205	38 742	11 047	780 202	—
九十年年度 2001	10 646 849	4 406 903	54 935	10 326	654 010	—
九十一年度 2002	8 874 938	4 326 062	19 501	11 274	692 147	—
九十二年度 2003	9 042 607	4 358 699	24 701	8 596	697 621	—
九十三年度 2004	9 901 049	4 334 721	28 702	8 125	699 523	—
九十四年度 2005	8 894 788	4 569 507	36 648	9 092	643 952	—
九十五年度 2006	8 854 058	4 696 008	32 851	6 590	488 806	—
九十六年度 2007	9 222 607	5 046 273	9 700	8 546	630 884	—
豐原市 Fongyuan City	1 029 028	603 508	700	502	74 112	—
大里市 Dali City	679 815	384 739	—	500	51 798	—
太平市 Taiping City	572 317	366 235	2 500	500	52 000	—
東勢鎮 Dongshih Township	335 822	246 148	—	156	32 289	—
大甲鎮 Dajia Township	452 976	232 141	5 000	2 500	29 910	—
清水鎮 Cingshuei Township	598 615	228 197	1 500	20	37 974	—
沙鹿鎮 Shalu Township	465 370	263 060	—	100	68 955	—
梧棲鎮 Wuci Township	560 197	205 502	—	—	12 436	—
后里鄉 Houli Township	537 229	211 103	—	1 000	38 114	—
神岡鄉 Shengang Township	308 020	166 123	—	20	18 932	—
潭子鄉 Tanzih Township	445 608	253 988	—	—	6 205	—
大雅鄉 Daya Township	315 778	207 234	—	400	32 983	—
新社鄉 Sinshe Township	200 683	148 088	—	300	11 427	—
石岡鄉 Shihgang Township	208 204	122 273	—	500	6 382	—
外埔鄉 Waipu Township	193 860	137 724	—	280	20 355	—
大安鄉 Da-an Township	153 591	133 202	—	36	9 786	—
烏日鄉 Wurih Township	527 436	277 406	—	100	58 250	—
大肚鄉 Dadu Township	325 384	215 892	—	—	12 230	—
龍井鄉 Longjing Township	507 807	238 611	—	320	12 635	—
霧峰鄉 Wufong Township	370 930	252 089	—	200	41 626	—
和平鄉 Heping Township	433 937	153 010	—	1 112	2 485	—

資料來源：根據本縣各鄉鎮市公所預算書資料編製。

6 - 10、Budget and Settled Account of Revenues of Township Offices

1. Budget

Unit : N.T. \$ 1 000

財產收入	營業盈餘及事業收入	補助及協助收入	捐獻及贈與收入	除借收入	其他收入	移用以前年度贖餘
Public Property	Surplus Public Enterprises	Assistance and Donation	Contribution and Donation	Receipts from Debt	Other Receipts	The Balance of Previous Years
625 730	45 797	4 980 193	67 601	313 580	352 249	652 197
538 534	40 771	4 833 300	58 133	100 000	333 094	455 054
660 346	143 167	7 484 949	301 260	—	416 544	—
457 959	98 190	4 494 290	60 412	—	409 824	—
342 484	92 701	2 883 307	43 211	—	464 251	—
293 264	80 780	3 201 896	37 161	—	339 889	—
403 162	61 000	3 966 840	34 702	—	364 274	—
269 006	143 051	2 569 439	59 704	—	594 389	—
287 099	74 476	2 277 415	281 825	—	708 988	—
108 091	80 000	2 719 584	227 725	—	391 804	—
5 363	45 000	294 295	5	—	5 543	—
5 516	—	219 112	—	—	18 150	—
2 300	—	118 080	50	—	30 652	—
1 202	—	47 042	—	—	8 985	—
2 650	10 000	160 775	2 000	—	8 000	—
4 115	—	324 763	—	—	2 046	—
7 154	—	23 299	18 950	—	83 852	—
800	—	300 251	—	—	41 208	—
960	—	229 992	60	—	56 000	—
822	25 000	82 239	—	—	14 884	—
5 579	—	170 780	20	—	9 036	—
12 831	—	61 080	250	—	1 000	—
85	—	40 583	—	—	200	—
9 336	—	64 988	4 700	—	25	—
3 900	—	29 393	—	—	2 208	—
616	—	8 591	—	—	1 360	—
390	—	177 470	500	—	13 320	—
25 650	—	7 004	20 000	—	44 608	—
2 436	—	35 605	181 160	—	37 040	—
6 034	—	64 264	30	—	6 687	—
10 352	—	259 978	—	—	7 000	—

Source :Twenty-one Township of Taichung County.

6 - 10、各鄉鎮市歲入預決算－按來源別分(續完)

2. 決算

單位：新台幣仟元

年度別及鄉鎮市別	總計	稅課收入	工程受益費收入	罰款及賠償收入	規費收入	信託管理收入
Fiscal Year & Township	Grand Total	Taxes	Special Assessment	Fines and Indemnity	Receipts from Fees	Trust Account
八十六年度 1997	10 036 089	2 990 489	197 167	11 147	513 856	—
八十七年度 1998	10 390 512	3 346 026	92 580	9 658	531 677	—
八十八年度 1999	9 601 876	3 150 199	49 018	9 405	561 880	—
八十九年度 2000	27 025 772	5 719 979	72 193	23 921	766 119	—
九十年年度 2001	9 000 590	3 993 611	77 279	10 566	635 732	—
九十一年度 2002	9 011 008	4 166 382	30 950	13 276	631 677	—
九十二年度 2003	9 172 422	4 428 450	52 848	14 477	665 441	—
九十三年度 2004	10 281 017	4 781 540	56 926	10 279	669 099	—
九十四年度 2005	11 027 006	5 075 062	33 851	13 373	648 817	—
九十五年度 2006	10 126 212	4 942 734	33 101	13 336	502 895	—
豐原市 Fongyuan City	847 709	543 409	588	1 020	61 069	—
大里市 Dali City	985 912	386 800	—	1 581	50 530	—
太平市 Taiping City	587 805	368 570	8 195	1 087	54 646	—
東勢鎮 Dongshih Township	354 043	214 823	—	13	21 121	—
大甲鎮 Dajia Township	369 306	230 855	9 108	800	27 501	—
清水鎮 Cingshuei Township	386 591	233 319	7 510	40	37 784	—
沙鹿鎮 Shalu Township	858 920	260 251	4 852	546	51 966	—
梧棲鎮 Wuci Township	388 987	226 758	47	—	10 394	—
后里鄉 Houli Township	618 468	212 428	—	507	31 145	—
神岡鄉 Shengang Township	324 316	184 119	6	2 166	21 655	—
潭子鄉 Tanzih Township	596 793	249 305	26	12	2 348	—
大雅鄉 Daya Township	353 251	212 651	2 769	437	30 997	—
新社鄉 Sinshe Township	225 004	162 414	—	603	5 156	—
石岡鄉 Shihgang Township	228 609	127 781	—	1 084	3 203	—
外埔鄉 Waipu Township	245 881	143 068	—	134	15 916	—
大安鄉 Da-an Township	193 819	147 596	—	6	7 212	—
烏日鄉 Wurih Township	410 251	237 218	—	173	22 790	—
大肚鄉 Dadu Township	366 839	190 487	—	—	14 800	—
龍井鄉 Longjing Township	722 468	217 462	—	249	912	—
霧峰鄉 Wufong Township	457 360	235 266	—	373	30 197	—
和平鄉 Heping Township	603 880	158 154	—	2 505	1 553	—

資料來源：根據本縣各鄉鎮市公所預算書資料編製。

6 - 10、Budget and Settled Account of Revenues of Township Offices(Cont.)

2.Settled

Unit : N.T. \$ 1 000

財產收入	營業盈餘及事業收入	補助及協助收入	捐獻及贈與收入	賒借收入	其他收入	移用以前年度贖餘
Public Property	Surplus Public Enterprises	Assistance and Donation	Contribution and Donation	Receipts from Debt	Other Receipts	The Balance of Previous Years
364 249	42 595	5 094 283	58 109	214 400	366 523	183 271
216 051	35 552	4 991 958	122 373	174 000	539 074	331 563
220 699	52 407	4 499 787	100 370	30 000	567 886	360 225
509 374	144 960	18 750 821	213 353	—	825 052	—
263 515	102 493	3 428 409	60 805	—	428 180	—
112 419	60 568	3 522 634	22 554	—	450 548	—
155 941	84 836	3 331 627	34 018	—	404 784	—
167 307	66 848	4 045 400	30 895	—	452 723	—
274 238	90 420	4 020 919	71 103	—	799 223	—
267 847	94 239	3 092 290	278 982	—	900 788	—
8 725	53 000	114 825	—	—	65 073	—
16 954	—	415 080	—	—	114 967	—
8 550	—	76 441	26	—	70 290	—
1 344	—	91 573	—	—	25 169	—
7 991	10 000	68 457	598	—	13 996	—
4 781	—	83 953	—	—	19 204	—
139 982	—	79 528	17 065	—	304 730	—
14 467	—	86 171	60	—	51 090	—
1 022	—	360 703	69	—	12 594	—
3 504	10 000	86 603	—	—	16 263	—
10 922	—	300 474	20	—	33 686	—
17 929	13 294	65 907	119	—	9 148	—
107	—	41 114	—	—	15 610	—
5 402	—	82 145	4 875	—	4 119	—
3 085	—	74 499	—	—	9 179	—
754	1 200	33 348	—	—	3 703	—
459	—	131 243	286	—	18 082	—
2 561	—	121 021	20 355	—	17 615	—
8 570	—	241 242	198 229	—	55 804	—
393	—	133 189	35 911	—	22 031	—
10 345	6 745	404 774	1 369	—	18 435	—

Source :Twenty-one Township of Taichung County.

6 - 11 、各鄉鎮市歲出預算—按政事別分

1.預算

單位：新台幣仟元

年度別及鄉鎮市別	總計	政權行使支出	行政支出	民政支出	財務支出	教育支出
Fiscal Year & Township	Grand Total	Expenditure for Political Function	Administrative Expenditure	Civil Affairs Expenditure	Financial Expenditure	Expenditure for Education
八十七年度 1998	10 417 369	257 662	1 392 474	372 188	46 805	129 781
八十八年度 1999	10 018 561	264 106	1 500 663	244 993	45 109	254 388
八十九年度 2000	15 890 122	572 731	2 361 662	339 750	63 104	258 010
九十年年度 2001	11 746 913	474 178	1 801 534	314 868	42 488	174 603
九十一年度 2002	9 445 215	483 485	1 713 417	402 351	36 933	106 383
九十二年度 2003	9 642 683	467 364	1 737 992	329 877	34 071	107 091
九十三年度 2004	10 352 174	478 755	1 737 679	299 972	34 133	146 053
九十四年度 2005	9 442 373	485 433	1 924 066	325 201	35 313	157 312
九十五年度 2006	9 181 962	495 787	1 800 208	529 370	42 903	98 271
九十六年度 2007	9 925 321	510 704	1 782 123	361 734	47 781	131 653
豐原市 Fongyuan City	1 104 880	32 930	149 160	24 475	5 428	18 974
大里市 Dali City	857 402	30 960	132 045	20 841	1 082	11 826
太平市 Taiping City	590 248	30 443	137 149	6 166	528	6 565
東勢鎮 Dongshih Township	326 921	25 679	94 669	5 738	892	3 198
大甲鎮 Dajia Township	502 976	24 852	132 496	6 426	4 557	7 184
清水鎮 Cingshuei Township	523 343	26 338	126 484	6 197	1 221	2 552
沙鹿鎮 Shalu Township	737 543	26 797	80 481	47 850	8 762	8 907
梧棲鎮 Wuci Township	521 280	22 193	46 632	23 298	3 404	17 707
后里鄉 Houli Township	537 440	22 078	83 144	11 160	1 349	9 496
神岡鄉 Shengang Township	313 106	23 780	67 980	9 095	736	1 948
潭子鄉 Tanzih Township	469 570	25 329	75 883	23 482	779	2 930
大雅鄉 Daya Township	447 419	24 927	70 391	14 294	2 404	2 369
新社鄉 Sinshe Township	216 872	18 808	64 684	4 652	370	1 288
石岡鄉 Shihgang Township	208 204	21 571	57 809	5 235	157	4 594
外埔鄉 Waipu Township	195 915	19 961	54 138	5 589	909	1 983
大安鄉 Da-an Township	184 092	19 324	49 788	5 551	419	2 432
烏日鄉 Wurih Township	535 526	22 001	49 841	29 840	7 527	6 491
大肚鄉 Dadu Township	338 434	22 634	96 329	7 041	921	3 697
龍井鄉 Longjing Township	496 680	27 628	64 043	86 112	2 637	9 824
霧峰鄉 Wufong Township	370 930	22 231	84 045	6 872	2 898	4 809
和平鄉 Heping Township	446 540	20 240	64 932	11 820	801	2 879

資料來源：根據本縣各鄉鎮公所預算書資料編製。

6 - 11 、Budget and Settled Account of Expenditures of Township Offices

1.Budget

Unit : N.T. \$ 1 000

文化支出	農業支出	工業支出	交通支出	其他經濟服務支出	社會保險支出	社會救助支出
Expenditure for Culture	Expenditure for Agriculture	Expenditure for Industry	Expenditure for Commnicatian	Other Economic Service	Expenditure for Social Insurance	Expenditure for Social Relief
124 641	635 435	189 165	1 923 983	1 353 858	281 655	49 676
126 282	608 465	172 667	1 803 839	1 161 242	216 010	56 862
209 078	658 305	255 604	2 391 664	3 290 748	—	86 306
213 714	591 054	206 941	1 940 494	1 667 198	—	109 122
154 531	290 234	126 280	1 032 021	1 320 826	—	77 822
261 582	334 490	123 546	1 112 467	1 425 818	—	86 510
288 555	269 316	100 444	1 427 750	1 694 411	—	81 364
162 712	183 693	79 078	858 426	1 439 984	—	115 903
169 052	177 527	73 756	795 204	1 154 088	—	161 838
174 534	303 594	101 696	1 068 869	1 658 025	—	149 807
15 155	14 557	8 714	90 501	368 823	—	3 476
18 582	2 103	7 334	192 035	119 544	—	3 024
4 125	7 268	113	116 238	34 605	—	3 155
6 477	12 192	1 642	33 010	13 480	—	1 093
10 501	5 333	4 518	33 093	79 704	—	1 949
8 211	3 877	53 600	45 489	34 384	—	2 369
11 510	11 365	2 072	121 504	159 131	—	11 881
9 238	18 285	6 643	9 051	129 582	—	41 112
10 104	18 825	198	53 474	109 228	—	18 781
5 557	2 009	362	59 603	8 138	—	2 136
7 683	8 370	1 340	14 004	154 167	—	1 948
5 795	7 129	1 065	41 176	119 486	—	3 262
5 916	2 700	—	1 582	5 952	—	1 419
8 563	3 771	85	31 947	4 531	—	4 907
4 834	3 248	2 099	17 246	5 665	—	5 751
5 526	1 470	200	20 700	7 130	—	845
10 418	96 403	3 722	51 889	31 762	—	26 080
9 074	5 285	368	7 888	13 332	—	7 479
6 702	9 415	5 515	22 880	95 924	—	978
5 687	60 320	2 100	14 932	12 539	—	1 586
4 876	9 669	6	90 627	150 918	—	6 576

Source :Twenty-one Township of Taichung County.

6 - 11、各鄉鎮市歲出預算—按政事別分(續一)

1.預算

單位：新台幣千元

年度別及 鄉鎮市別	福利服務 支出	國民就業 支出	醫療保健 支出	社區發展 支出	環境保護 支出	退休撫卹 給付支出	債務還本 支出
Fiscal Year & Township	Expenditure for Beneficial Service	Expenditure for Employment Service	Expenditure for Public Health	Community Development	Expenditure for Environmental Protection	Expenditures for Retirement Pay & Pensions	Expenditure for Sinking Fund
八十七年度 1998	1 064 085	—	—	—	1 405 303	—	474 213
八十八年度 1999	1 157 262	—	—	—	1 504 141	—	221 276
八十九年度 2000	1 690 000	—	—	—	2 322 567	332 793	—
九十年年度 2001	1 300 427	—	—	—	1 918 348	302 982	—
九十一年度 2002	1 017 927	—	—	—	1 831 942	352 800	—
九十二年度 2003	1 095 850	—	—	—	1 684 842	314 937	—
九十三年度 2004	1 143 923	—	—	—	1 804 887	344 699	—
九十四年度 2005	963 643	—	—	—	1 813 426	384 322	—
九十五年度 2006	1 018 433	—	—	81 717	1 756 404	396 547	—
九十六年度 2007	1 044 899	—	—	68 645	1 769 793	394 533	—
豐原市 Fongyuan City	68 788	—	—	—	223 059	49 197	—
大里市 Dali City	68 098	—	—	16 400	180 205	30 678	—
太平市 Taiping City	37 265	—	—	4 879	154 365	22 005	—
東勢鎮 Dongshih Township	45 093	—	—	3 094	48 477	13 700	—
大甲鎮 Dajia Township	56 304	—	—	—	96 696	11 738	—
清水鎮 Cingshuei Township	73 139	—	—	4 773	85 143	25 501	—
沙鹿鎮 Shalu Township	78 399	—	—	—	111 432	28 115	—
梧棲鎮 Wuci Township	98 884	—	—	2 770	60 259	21 972	—
后里鄉 Houli Township	47 369	—	—	2 543	125 386	12 740	—
神岡鄉 Shengang Township	29 964	—	—	—	69 262	13 816	—
潭子鄉 Tanzih Township	25 567	—	—	1 830	95 658	13 454	—
大雅鄉 Daya Township	41 108	—	—	2 555	79 245	16 137	—
新社鄉 Sinshe Township	33 071	—	—	—	40 777	18 558	—
石岡鄉 Shihgang Township	15 118	—	—	9 017	26 240	7 745	—
外埔鄉 Waipu Township	27 470	—	—	—	28 186	6 348	—
大安鄉 Da-an Township	24 340	—	—	3 209	23 078	11 861	—
烏日鄉 Wurih Township	57 520	—	—	7 752	103 794	17 986	—
大肚鄉 Dadu Township	59 149	—	—	3 738	59 273	26 486	—
龍井鄉 Longjing Township	67 660	—	—	2 921	75 879	8 415	—
霧峰鄉 Wufong Township	56 167	—	—	2 014	59 519	22 631	—
和平鄉 Heping Township	34 426	—	—	1 150	23 860	15 450	—

6 - 11、Budget and Settled Account of Expenditures of Township Offices(Cont1.)

1.Budget

Unit : N.T. \$ 1 000

債務付息 支出	還本利息 事務支出	協助支出	專案補助 支出	第二預備金	其他支出	歲計賸餘	調整公務人員 待遇準備
Expenditure for Interest Payment	Expenditure for Debt servicing management fees	Expenditure for Assistance	Expenditure for Transfers of Special Characters	Second Reserve Fund	Other Expenditure	Surplus Previous Year	Government functionary's treatment adjusting and preparing
197 493	—	64 200	—	218 196	236 556	—	—
154 973	—	80 460	—	187 780	258 043	—	—
231 868	—	37 933	—	—	787 999	—	—
135 291	—	159 100	—	—	394 571	—	—
137 757	—	63 100	—	—	297 406	—	—
117 304	—	37 900	—	—	371 042	—	—
95 045	—	37 500	—	—	367 688	—	—
128 096	—	120	—	—	383 640	—	—
74 851	—	32 240	—	—	323 766	—	—
23 653	—	—	—	—	333 278	—	—
8 000	—	—	—	—	23 643	—	—
—	—	—	—	—	22 645	—	—
1 176	—	—	—	—	24 203	—	—
1 779	—	—	—	—	16 708	—	—
—	—	—	—	—	27 625	—	—
—	—	—	—	—	24 065	—	—
1 096	—	—	—	—	28 241	—	—
—	—	—	—	—	10 250	—	—
672	—	—	—	—	10 893	—	—
3 200	—	—	—	—	15 520	—	—
2 750	—	—	—	—	14 396	—	—
3 000	—	—	—	—	13 076	—	—
—	—	—	—	—	17 095	—	—
—	—	—	—	—	6 914	—	—
—	—	—	—	—	12 488	—	—
—	—	—	—	—	8 219	—	—
—	—	—	—	—	12 500	—	—
740	—	—	—	—	15 000	—	—
1 240	—	—	—	—	8 907	—	—
—	—	—	—	—	12 580	—	—
—	—	—	—	—	8 310	—	—

6-11、各鄉鎮市歲出預算—按政事別分(續二)

2.決算

單位：新台幣仟元

年度別及鄉鎮市別	總計	政權行使支出	行政支出	民政支出	財務支出	教育支出
Fiscal Year & Township	Grand Total	Expenditure for Political Function	Administrative Expenditure	Civil Affairs Expenditure	Financial Expenditure	Expenditure for Education
八十六年度 1997	9 603 884	216 083	1 168 576	212 065	34 645	133 644
八十七年度 1998	9 813 772	229 396	1 203 059	397 151	35 219	133 609
八十八年度 1999	9 477 171	261 469	1 355 439	227 682	35 124	202 274
八十九年度 2000	26 705 799	526 717	2 064 394	316 657	45 504	222 468
九十年年度 2001	9 192 276	449 521	1 453 060	242 137	29 951	159 193
九十一年度 2002	9 154 139	472 004	1 667 513	417 778	40 246	160 846
九十二年度 2003	9 382 149	397 352	1 530 344	297 942	31 990	129 582
九十三年度 2004	10 326 206	421 428	1 599 167	302 602	25 976	157 663
九十四年度 2005	10 769 996	439 962	1 675 405	313 809	30 866	158 390
九十五年度 2006	9 841 509	432 264	1 658 329	447 100	32 655	100 588
豐原市 Fongyuan City	825 300	28 722	128 947	29 986	4 500	8 196
大里市 Dali City	1 054 931	28 317	123 705	23 412	252	10 513
太平市 Taiping City	518 187	26 356	124 589	16 786	383	6 157
東勢鎮 Dongshih Township	352 434	20 716	83 992	11 893	721	2 111
大甲鎮 Dajia Township	349 403	20 833	95 703	16 548	2 981	6 886
清水鎮 Cingshuei Township	463 920	22 224	104 142	10 898	902	3 691
沙鹿鎮 Shalu Township	696 133	24 160	96 669	33 595	2 348	14 043
梧棲鎮 Wuci Township	382 729	20 007	37 417	62 393	3 430	4 714
后里鄉 Houli Township	695 550	18 595	80 871	9 828	1 273	7 468
神岡鄉 Shengang Township	314 071	19 830	63 406	13 362	770	3 187
潭子鄉 Tanzih Township	574 763	21 721	68 253	11 765	797	3 148
大雅鄉 Daya Township	294 140	20 480	60 673	17 049	2 095	1 066
新社鄉 Sinshe Township	204 410	16 773	54 597	7 269	171	989
石岡鄉 Shihgang Township	226 690	17 643	47 597	5 653	122	5 422
外埔鄉 Waipu Township	234 690	18 421	60 507	7 990	661	1 908
大安鄉 Da-an Township	194 681	16 928	46 267	8 910	366	1 945
烏日鄉 Wurih Township	405 710	18 516	38 080	29 514	5 764	2 964
大肚鄉 Dadu Township	371 710	16 048	143 516	9 445	621	2 686
龍井鄉 Longjing Township	718 616	20 392	61 914	92 603	2 384	6 286
霧峰鄉 Wufong Township	418 631	19 444	82 778	13 709	1 318	3 628
和平鄉 Heping Township	544 810	16 138	54 706	14 492	796	3 580

資料來源：根據本縣各鄉鎮市公所預算書資料編製。

說明：94年以前社區發展支出併入環境保護支出

6-11、Budget and Settled Account of Expenditures of Township Offices(Cont. 2)

2.Settled

Unit : N.T. \$ 1 000

文化支出	農業支出	工業支出	交通支出	其他經濟服務支出	社會保險支出	社會救助支出
Expenditure for Culture	Expenditure for Agriculture	Expenditure for Industry	Expenditure for Commnicatian	Other Economic Service	Expenditure for Social Insurance	Expenditure for Social Relief
122 719	607 776	198 034	2 045 999	1 624 296	194 945	28 659
105 353	514 576	103 216	2 069 460	1 339 021	226 516	32 557
121 511	500 836	155 766	1 875 586	1 206 770	159 954	46 281
174 794	617 630	229 034	5 047 271	2 582 018	—	9 820 074
183 910	313 291	108 976	1 466 712	919 242	—	445 628
161 021	1 049 100	303 584	1 241 068	1 737 095	—	86 646
134 362	910 006	266 844	862 564	1 181 588	—	64 360
306 960	335 669	83 353	2 075 535	1 511 451	—	151 976
142 302	247 822	43 865	1 957 183	2 210 914	—	140 827
169 987	250 556	70 708	1 950 274	1 391 879	—	96 382
31 809	6 480	5 077	50 393	200 427	—	3 117
25 797	1 894	2 929	453 923	60 061	—	2 794
11 199	2 529	11	59 685	36 368	—	4 823
3 753	7 390	4 681	35 612	27 055	—	645
7 729	3 029	1 024	14 887	32 626	—	2 218
6 097	3 264	33 711	30 513	33 708	—	1 993
8 421	8 764	1 262	149 162	152 038	—	7 377
4 415	13 771	4 893	4 104	97 357	—	2 527
11 055	28 875	806	116 674	189 804	—	13 708
4 301	1 357	302	72 816	12 091	—	1 812
7 509	16 814	789	45 630	263 545	—	1 510
3 527	10 527	574	30 884	16 190	—	1 719
3 607	3 617	—	44 167	5 922	—	1 369
5 709	4 144	27	68 977	4 522	—	5 404
4 527	2 963	2 054	49 335	6 114	—	4 660
4 509	1 267	2 014	35 852	4 926	—	602
7 097	73 539	658	38 651	21 125	—	18 857
5 591	2 899	3 095	47 111	13 656	—	6 618
3 614	8 405	4 104	256 295	108 792	—	882
6 103	34 759	2 693	84 869	16 329	—	1 454
3 618	14 269	4	260 734	89 223	—	12 293

Source :Twenty-one Township of Taichung County.

6 - 11、各鄉鎮市歲出預決算—按政事別分(續完)

2.決算

單位：新台幣仟元

年度別及 鄉鎮市別	福利服務支出	社區發展支出	環境保護支出	退休撫恤給付 支出	債務還本支出	債務付息支出
Fiscal Year & Township	Expenditure for Beneficial Service	Expenditure for Community Development	Expenditure for Environmental Protection	Expenditures for Retirement Pay & Pensions	Expenditure for Sinking Fund	Expenditure for Interest Payment
八十六年度 1997	739 388	—	1 533 085	—	427 211	154 567
八十七年度 1998	884 710	—	1 206 142	—	950 467	209 149
八十八年度 1999	1 184 894	—	1 498 203	—	342 553	144 131
八十九年度 2000	1 428 231	—	2 580 168	269 743	342 553	168 856
九十年年度 2001	955 065	—	1 655 827	215 840	—	97 872
九十一年度 2002	1 114 687	—	1 930 310	363 038	—	156 265
九十二年度 2003	861 774	—	1 654 085	279 152	—	111 293
九十三年度 2004	1 113 153	—	1 760 842	276 942	—	66 069
九十四年度 2005	860 718	174 884	1 818 519	315 211	—	106 620
九十五年度 2006	916 347	87 632	1 720 890	318 592	—	66 585
豐原市 Fongyuan City	58 480	—	221 398	36 394	—	5 176
大里市 Dali City	67 719	26 216	186 497	27 753	—	—
太平市 Taiping City	27 651	4 419	167 744	22 228	—	1 047
東勢鎮 Dongshih Township	65 661	7 720	51 566	15 718	—	1 778
大甲鎮 Dajia Township	42 980	—	79 355	12 336	—	—
清水鎮 Cingshuei Township	61 943	4 387	83 279	13 739	—	37 809
沙鹿鎮 Shalu Township	74 928	—	93 920	22 462	—	2 143
梧棲鎮 Wuci Township	33 165	2 789	66 289	15 381	—	7 387
后里鄉 Houli Township	44 812	3 311	153 243	12 501	—	45
神岡鄉 Shengang Township	33 160	—	60 346	14 088	—	2 960
潭子鄉 Tanzih Township	28 300	3 048	80 238	14 436	—	2 520
大雅鄉 Daya Township	28 631	1 617	78 934	12 659	—	3 204
新社鄉 Sinshe Township	24 493	—	25 491	6 906	—	—
石岡鄉 Shihgang Township	12 163	9 475	28 741	5 998	—	—
外埔鄉 Waipu Township	37 250	—	24 447	5 524	—	—
大安鄉 Da-an Township	36 327	3 632	20 632	8 309	—	—
烏日鄉 Wurih Township	47 370	5 763	76 368	17 126	—	—
大肚鄉 Dadu Township	44 816	2 653	51 960	16 126	—	937
龍井鄉 Longjing Township	53 524	5 015	76 552	12 645	—	1 579
霧峰鄉 Wufong Township	61 748	5 470	64 518	15 423	—	—
和平鄉 Heping Township	31 226	2 117	29 372	10 840	—	—

6 - 11、Budget and Settled Account of Expenditures of Township Offices(Cont.End)

2.Settled

Unit : N.T. \$ 1 000

還本利息 事務支出	協助支出	專案補助 支出	平衡預算 補助支出	第二預備金	其他支出	歲計賸餘
Expenditure for Debt servicing management fees	Assistance	Transfers of special characters	Transfers of general characters	Second Reserve Fund	Others	Surplus Previous Year
—	29 948	—	—	—	132 244	—
—	28 456	—	—	—	145 715	—
—	8 465	—	—	—	150 233	—
—	2 921	—	—	—	250 864	—
—	77 612	—	—	—	141 433	—
—	6 128	—	—	—	291 236	—
—	5 231	—	—	—	141 695	—
—	—	—	—	—	137 420	—
—	—	—	—	—	132 699	—
—	1 427	—	—	—	129 314	—
—	—	—	—	—	6 198	—
—	1 427	—	—	—	11 722	—
—	—	—	—	—	6 212	—
—	—	—	—	—	11 422	—
—	—	—	—	—	10 268	—
—	—	—	—	—	11 620	—
—	—	—	—	—	4 841	—
—	—	—	—	—	2 690	—
—	—	—	—	—	2 681	—
—	—	—	—	—	10 283	—
—	—	—	—	—	4 740	—
—	—	—	—	—	4 311	—
—	—	—	—	—	9 039	—
—	—	—	—	—	5 093	—
—	—	—	—	—	8 329	—
—	—	—	—	—	2 195	—
—	—	—	—	—	4 318	—
—	—	—	—	—	3 932	—
—	—	—	—	—	3 630	—
—	—	—	—	—	4 388	—
—	—	—	—	—	1 402	—

# 柒、交通運輸

## 7-1、車輛登記

單位：輛

年底別	總計	大客車 Bus			小客車 Small Bus			大計
		合計	自用	營業	合計	自用	營業	
End of Year	Grand Total	Total	Private	Operating	Total	Private	Operating	Total
八十六年底 End of 1997	1 077 034	848	251	597	324 625	321 928	2 697	14 810
八十七年底 End of 1998	1 116 967	913	235	678	332 547	329 824	2 723	14 829
八十八年底 End of 1999	1 143 044	953	208	745	332 507	329 939	2 568	14 260
八十九年底 End of 2000	1 204 505	1 001	201	800	352 878	350 263	2 615	15 119
九十年底 End of 2001	1 234 668	1 132	199	933	360 477	357 898	2 579	15 233
九十一年底 End of 2002	1 273 697	1 150	187	963	374 055	371 618	2 437	15 448
九十二年底 End of 2003	1 317 354	1 192	181	1 011	387 929	385 579	2 350	15 654
九十三年底 End of 2004	1 370 485	1 225	175	1 050	407 617	405 103	2 514	15 837
九十四年底 End of 2005	1 421 099	1 275	160	1 115	426 898	424 384	2 514	16 103
九十五年底 End of 2006	1 453 147	1 274	144	1 130	432 043	429 507	2 536	16 241

資料來源：交通部公路總局。

說明：本表所列數字，以領有統一牌照車輛為限，軍車及臨時牌照車輛，均不在計之內。

# VII Transportation and Communications

## 7-1 Registration of Vehicles

Unit:Vehicle

貨車 Heavy Truck		小貨車 Small Heavy Truck			機踏車 特種車	三輪汽車	馬達三輪車
自用	營業	合計	自用	營業			
Private	Operating	Total	Private	Operating	Small Heavy Truck	Special Car	Other
8 013	6 797	53 032	52 999	33	681 257	2 462	—
7 880	6 949	52 636	52 599	37	713 500	2 542	—
7 570	6 690	51 907	51 850	57	740 875	2 542	—
8 062	7 057	56 483	56 375	108	775 936	3 088	—
8 234	6 999	58 995	58 886	109	795 691	3 140	—
8 366	7 082	62 079	61 978	101	817 780	3 185	—
8 526	7 128	65 084	64 953	131	844 249	3 246	—
8 681	7 156	68 255	68 089	166	874 288	3 263	—
8 883	7 220	70 662	70 503	159	902 938	3 223	—
9 094	7 147	72 128	71 953	175	928 269	3 192	—

Source :Directorate General of Highways,Ministry of Transportation and Communications.

7 - 2 、 公路里程概況

單位：公里

年底別	總 計	省 道
End of Year	Grand Total	Provincial Highway
八十六年底 End of 1997	1 257.90	314.70
八十七年底 End of 1998	1 257.80	314.50
八十八年底 End of 1999	1 279.50	336.50
八十九年底 End of 2000	1 279.50	336.50
九 十年底 End of 2001	1 283.00	340.00
九十一年底 End of 2002	1 289.20	346.10
九十二年底 End of 2003	1 289.24	346.05
九十三年底 End of 2004	1 291.91	350.12
九十四年底 End of 2005	1 290.00	349.00
九十五年底 End of 2006	1 299.00	358.00

資料來源：交通部公路總局。

7 - 2 Length of Highway

Unit:k.m.

縣 道	鄉 道	專用公路
District Highway	Rural Highway	Exclusive Highway
82.10	708.80	152.40
82.10	708.80	152.40
81.78	708.77	152.42
81.78	708.77	152.42
92.60	698.00	152.42
92.80	698.00	152.40
92.80	697.96	152.42
91.41	697.96	152.42
91.00	698.00	152.00
91.00	698.00	152.00

Source :Directorate General of Highways,Ministry of Transportation and Communications.



## 捌、教育文化

## 8-1、境內高等教育概況

學年底別 及學校別  Academic Year & School	校數 Number of Schools	系所數 Department	班級數 Classes		教職員數(人) Total		
			大學 University	研究所 Graduate	合計 Total		
					計 Total	男 Male	女 Female
八十六學年度 AY 1997	2	31	444	28	1 095	482	613
八十七學年度 AY 1998	3	31	486	33	1 188	634	554
八十八學年度 AY 1999	4	39	672	48	1 621	811	810
八十九學年度 AY 2000	4	50	719	63	1 773	910	863
九 十學年度 AY 2001	5	63	781	78	1 867	945	922
九十一學年度 AY 2002	6	77	1 023	98	2 242	1 217	1 025
九十二學年度 AY 2003	6	98	1 101	142	2 374	1 283	1 091
九十三學年度 AY 2004	6	113	1 140	175	2 618	1 444	1 174
九十四學年度 AY 2005	6	117	1 181	189	2 649	1 430	1 219
九十五學年度 AY 2006	6	125	1 214	212	2 832	1 504	1 328
國立勤益科技大學 National Chin-Yi Institute of Technology	1	22	188	20	376	247	129
私立靜宜大學 Providence University	1	23	186	47	605	269	336
私立朝陽科技大學 Chaoyang University of Technology	1	25	256	79	575	340	235
私立弘光科技大學 Hung Kuang University	1	18	250	11	469	167	302
私立修平技術學院 Hsiuping Institute of Technology	1	17	163	—	429	281	148
私立亞洲大學 Asia University	1	20	171	55	378	200	178

資料來源：教育部統計處。

說明：1.自民國83學年度起,學生數增設延修生一欄。

2.畢業生數包括碩、博士之畢業生數。

## VIII、Education and Culture

## 8-1 The Condition Of Higher Education in Taichung County

Number of Teacher & Staff						學		
教 員 Teachers			職 員 Staffs			合 計 Total		
計 Total	男 Male	女 Female	計 Total	男 Male	女 Female	計 Total	男 Male	女 Female
752	402	350	343	80	263	24 159	7 549	16 610
802	544	258	386	90	296	27 251	8 736	18 515
1 115	664	451	506	147	359	36 982	14 901	22 081
1 136	679	457	637	231	406	41 295	16 443	24 852
1 274	766	508	593	179	414	45 181	18 174	27 007
1 557	1 002	555	685	215	470	56 578	26 247	30 331
1 664	1 061	603	710	222	488	58 608	27 060	31 548
1 743	1 117	626	875	327	548	59 290	27 562	31 728
1 803	1 162	641	846	268	578	61 745	28 932	32 813
1 851	1 192	659	981	312	669	64 105	30 359	33 746
263	207	56	113	40	73	9 333	6 971	2 362
360	205	155	245	64	181	12 026	4 531	7 495
390	270	120	185	70	115	14 154	5 860	8 294
318	137	181	151	30	121	12 114	3 033	9 081
282	220	62	147	61	86	8 417	4 255	4 162
238	153	85	140	47	93	8 061	5 709	2 352

Source:Department of Statistics,Ministry of Education.

8-1、境內高等教育概況(續)

學年底別 及學校別  Academic Year & School	生 數 (人)						
	大 學				學		
	一 年 級	Grade 1	二 年 級	Grade 2	三 年 級	Grade 3	四 年 級
	男 Male	女 Female	男 Male	女 Female	男 Male	女 Female	男 Male
八十六學年度 AY 1997	1 933	4 496	1 608	4 195	1 948	3 901	1 538
八十七學年度 AY 1998	2 202	4 419	1 833	4 464	2 150	4 907	1 765
八十八學年度 AY 1999	4 502	5 355	4 048	5 124	2 880	5 862	1 874
八十九學年度 AY 2000	4 528	5 673	4 265	5 380	3 689	6 854	2 018
九 十學年度 AY 2001	4 612	5 745	4 295	5 506	4 144	7 398	2 721
九十一學年度 AY 2002	5 962	6 490	6 187	6 371	5 948	7 784	4 171
九十二學年度 AY 2003	6 065	6 866	5 638	6 384	6 538	8 150	4 454
九十三學年度 AY 2004	6 284	6 596	5 692	6 685	6 194	7 889	5 161
九十四學年度 AY 2005	6 809	7 137	6 173	6 647	6 117	7 920	5 158
九十五學年度 AY 2006	7 098	7 311	6 556	7 064	6 599	8 039	5 322
國立勤益科技大學 National Chin-Yi Institute of Technology	1 819	605	1 804	599	1 536	637	1 020
私立靜宜大學 Providence University	1 027	1 577	901	1 664	878	1 606	769
私立朝陽科技大學 Chaoyang University of Technology	1 137	1 657	1 017	1 496	1 136	1 960	1 038
私立弘光科技大學 Hung Kuang University	709	1 744	683	1 649	714	2 325	658
私立修平技術學院 Hsiuping Institute of Technology	1 260	1 251	1 133	1 220	1 055	985	807
私立亞洲大學 Asia University	1 146	477	1 018	436	1 280	526	1 030

8-1 The Condition Of Higher Education in Taichung County(Cont.)

Number of Pupils									上學年度畢 業生數 No. of Graduates in the Previous Academic Year
					研 究 所 Graduate School				
Grade 4	五 年 級	Grade 5	延 修 生	Repeater	碩 士 班	Master	博 士 班	Doctor	
女 Female	男 Male	女 Female	男 Male	女 Female	男 Male	女 Female	男 Male	女 Female	
2 997	110	684	155	97	255	232	2	8	4 635
3 300	218	943	194	185	371	288	3	9	5 657
4 054	295	891	738	376	559	408	5	11	9 304
4 646	412	1 408	713	365	810	514	8	12	9 800
5 608	372	1 601	952	482	1 067	650	11	17	10 584
6 459	1 243	1 754	1 387	612	1 333	841	16	20	13 525
6 887	1 073	1 587	1 566	578	1 701	1 078	25	18	14 628
7 210	728	1 274	1 462	696	2 014	1 354	27	24	15 544
7 356	638	1 209	1 699	920	2 307	1 600	31	24	14 771
7 437	445	1 131	1 639	938	2 661	1 796	39	30	15 111
377	—	—	504	93	288	51	—	—	2 467
1 641	—	—	384	400	549	580	23	27	2 603
2 064	218	360	240	123	1 059	633	15	1	3 679
2 300	17	744	173	251	79	68	—	—	3 042
706	—	—	—	—	—	—	—	—	2 152
349	210	27	338	71	686	464	1	2	1 168

## 8 - 2、境內高級中等學校概況

## 1.高中

學年度別 及學校別	校數 Number of Schools	教師數			職員數			班級數			
		Number of Teachers			Number of Staffs			Number of Classes			
		合計	男	女	合計	男	女	合計	一年級	二年級	三年級
Academic Year & School	Total	Male	Female	Total	Male	Female	Total	Grade 1	Grade 2	Grade 3	
八十六學年度 AY 1997	11	1 217	610	607	274	62	212	211	69	67	75
八十七學年度 AY 1998	12	1 311	652	659	293	74	219	226	87	71	68
八十八學年度 AY 1999	13	1 424	690	734	314	81	233	252	95	86	71
八十九學年度 AY 2000	18	2 256	1 058	1 198	434	—	—	405	181	115	109
九十學年度 AY 2001	21	2 513	1 126	1 387	491	—	—	478	184	180	114
九十一學年度 AY 2002	21	2 404	1 096	1 308	489	128	361	561	197	184	180
九十二學年度 AY 2003	22	2 545	1 151	1 394	537	142	395	592	214	197	181
九十三學年度 AY 2004	22	2 601	1 154	1 447	519	127	392	626	217	213	196
九十四學年度 AY 2005	22	2 701	1 184	1 517	558	145	413	647	215	219	213
九十五學年度 AY 2006	22	2 811	1 209	1 602	587	163	424	641	209	214	218
國立大甲高中 Ta Chia	1	111	55	56	24	8	16	42	14	14	14
國立清水高中 Chingsuei	1	95	41	54	20	3	17	42	14	14	14
國立豐原高中 Feng Yuan	1	109	53	56	20	3	17	45	15	15	15
國立大里高中 Da Li	1	94	49	45	20	2	18	42	14	14	14
縣立后綜高中 Hou-Zong	1	137	56	81	17	4	13	24	8	8	8
縣立大里高中 Taichung County Da	1	94	29	65	13	2	11	17	6	6	5
縣立新社高中 Sin She	1	85	32	53	15	6	9	22	7	8	7
縣立長億高中 Chung Yie	1	107	47	60	17	2	15	21	7	7	7
縣立中港高中 Chung Gaang	1	110	40	70	18	7	11	16	6	5	5
私立常春藤高中 IVY	1	44	17	27	11	4	7	19	7	6	6
私立明台高中 Ming Tai	1	159	60	99	45	21	24	4	1	1	2
私立致用高中 Jhih Yong	1	154	77	77	23	6	17	48	16	16	16
私立大明高中 Ta Ming	1	160	71	89	43	10	33	34	10	12	12
私立嘉陽高中 Chia Yang	1	98	48	50	35	11	24	4	1	1	2
私立明道高中 Ming Dao	1	343	167	176	69	15	54	99	34	34	31
私立僑泰高中 Chiao Tai	1	209	90	119	41	13	28	21	7	7	7
私立華盛頓高中 Washington	1	104	38	66	31	9	22	27	9	9	9
私立青年高中 Youth	1	137	56	81	29	10	19	12	1	1	10
私立弘文高中 Hong Wen	1	126	55	71	18	7	11	36	12	12	12
私立立人高中 Li Zen	1	148	54	94	26	5	21	39	14	13	12
私立玉山高中 Yu Shan	1	51	17	34	19	8	11	10	1	5	4
私立慈明高中 Tzu Ming	1	136	57	79	33	7	26	14	4	5	5
國立豐原高商 Feng Yuan	—	—	—	—	—	—	—	3	1	1	1

資料來源：教育部中部辦公室。

說明：本表班級數、學生數、畢業生數均包含高職普通科之資料，至於高職之校數、教師數及職員數則未包括在內。

## 8 - 2 The Condition Of Secondary Education in Taichung County

## 1 · Senior High School

學生數 Number of Pupils											上學年度 畢業生數 No. of Graduates in the Previous Academic Year
合計Total			一年級 Grade 1	二年級 Grade 2	三年級 Grade 3	延修生 Repeater					
計	男	女	男	女	男	女	男	女	男	女	
Total	Male	Female	Male	Female	Male	Female	Male	Female	Male	Female	
9 670	5 267	4 403	1 840	1 515	1 704	1 296	1 723	1 592	—	—	3 031
10 107	5 555	4 552	2 124	1 802	1 800	1 494	1 631	1 256	—	—	3 284
11 168	6 017	5 151	2 261	1 928	2 090	1 767	1 666	1 456	—	—	2 856
18 480	9 901	8 579	4 397	3 968	2 819	2 393	2 685	2 218	—	—	4 145
21 116	10 977	10 139	4 096	3 914	4 155	3 858	2 726	2 367	—	—	4 872
24 183	12 410	11 773	4 443	4 147	3 949	3 822	4 018	3 804	—	—	5 014
25 574	13 063	12 511	4 959	4 702	4 241	4 048	3 847	3 753	16	8	7 710
27 172	14 085	13 087	5 300	4 534	4 653	4 567	4 116	3 985	16	1	7 529
27 958	14 592	13 366	4 974	4 435	5 064	4 422	4 539	4 507	15	2	8 001
27 331	14 372	12 959	4 648	4 265	4 764	4 308	4 934	4 383	26	3	8 961
1 564	717	847	252	276	226	289	239	282	—	—	502
1 626	748	878	258	283	266	303	224	292	—	—	557
1 748	798	950	266	309	260	314	272	327	—	—	590
1 706	1 131	575	395	182	374	197	362	196	—	—	638
961	451	510	128	187	162	160	161	163	—	—	331
610	299	311	104	106	112	99	83	106	—	—	158
893	430	463	127	147	143	160	142	154	18	2	280
707	351	356	131	114	113	127	107	115	—	—	214
571	268	303	102	111	75	103	91	89	—	—	202
789	395	394	118	126	147	132	130	136	—	—	203
167	84	83	27	22	23	23	34	38	—	—	59
2 392	1 379	1 013	430	372	470	347	472	293	7	1	703
1 653	887	766	294	250	282	247	310	269	1	—	519
112	51	61	20	19	11	25	20	17	—	—	49
4 891	2 590	2 301	881	814	879	773	830	714	—	—	1 602
892	494	398	141	149	160	126	193	123	—	—	253
1 101	629	472	188	157	242	145	199	170	—	—	403
413	196	217	10	5	17	13	169	199	—	—	236
1 626	922	704	321	209	284	249	317	246	—	—	574
1 850	906	944	307	351	281	300	318	293	—	—	610
363	214	149	15	8	92	77	107	64	—	—	94
620	368	252	112	66	127	93	129	93	—	—	159
76	64	12	21	2	18	6	25	4	—	—	25

Source:Office of Ministry of Education in Central Taiwan.

8 - 2、境內高級中等學校概況（續）

## 2.高職

學年度別 及學校別	校數 Number of Schools	教師數 Number of Teachers			職員數 Number of Staffs			班級數 Number of Classes			
		合計 Total	男 Male	女 Female	合計 Total	男 Male	女 Female	合計 Total	一年級 Grade 1	二年級 Grade 2	三年級 Grade 3
八十六學年度 AY 1997	9	1 093	622	471	254	106	148	719	230	247	242
八十七學年度 AY 1998	9	1 129	634	495	261	107	154	694	217	230	247
八十八學年度 AY 1999	9	1 148	647	501	267	108	159	665	218	217	230
八十九學年度 AY 2000	6	734	445	289	174	—	—	589	159	217	213
九十學年度 AY 2001	5	603	392	211	155	—	—	543	166	160	217
九十一學年度 AY 2002	5	570	355	215	152	72	80	492	173	163	156
九十二學年度 AY 2003	5	579	358	221	156	74	82	516	183	171	162
九十三學年度 AY 2004	5	580	346	234	157	75	82	538	187	180	171
九十四學年度 AY 2005	5	588	353	235	158	71	87	577	213	187	177
九十五學年度 AY 2006	5	655	380	275	154	66	88	624	227	210	187
國立豐原高商 Feng Yuan	1	140	46	94	24	6	18	42	14	14	14
國立大甲高工 Ta Chia	1	113	77	36	29	13	16	36	12	12	12
國立東勢高工 Dong Shih	1	149	105	44	33	15	18	45	15	15	15
國立沙鹿高工 Sha Lu	1	142	90	52	38	19	19	48	16	16	16
國立霧峰農工 Wu Feng	1	111	62	49	30	13	17	39	13	13	13
私立明台高中 Ming Tai	—	—	—	—	—	—	—	79	29	26	24
私立致用高中 Jhih Yong	—	—	—	—	—	—	—	30	10	10	10
私立大明高中 Ta Ming	—	—	—	—	—	—	—	38	12	13	13
私立嘉陽高中 Chia Yang	—	—	—	—	—	—	—	42	15	14	13
私立僑泰高中 Chiao Tai	—	—	—	—	—	—	—	75	27	24	24
私立青年高中 Youth	—	—	—	—	—	—	—	58	25	24	9
私立玉山高中 Yu Sun	—	—	—	—	—	—	—	21	11	6	4
私立慈明高中 Tzu Ming	—	—	—	—	—	—	—	71	28	23	20

資料來源：教育部中部辦公室。

說明：本表班級數、學生數、畢業生數均包含高級中學附設職業類科之資料，校數、教師數及職員數則未包括在內。

8 - 2 The Condition Of Secondary Education in Taichung County (Cont.)

## 2 · Senior Vocational School

學生數 Number of Pupils											上學年度 畢業生數 No. of Graduates in the Previous Academic Year
合計Total			一年級 Grade 1	二年級 Grade 2	三年級 Grade 3	延修生 Repeater					
計 Total	男 Male	女 Female	男 Male	女 Female	男 Male	女 Female	男 Male	女 Female			
35 514	18 501	17 013	6 627	5 674	6 327	5 742	5 547	5 597	—	—	11 039
33 901	17 980	15 921	6 114	5 010	5 861	5 333	6 005	5 198	—	—	11 045
31 806	17 041	14 765	6 016	4 881	5 485	4 686	5 540	5 198	—	—	11 458
27 019	14 618	12 401	4 183	3 289	5 328	4 559	5 107	4 553	—	—	10 654
23 381	12 917	10 464	4 152	2 970	3 684	3 038	5 081	4 456	—	—	9 571
20 259	11 477	8 782	4 263	3 040	3 726	2 792	3 488	2 950	—	—	9 355
21 074	12 303	8 771	4 805	3 185	3 912	2 866	3 533	2 711	53	9	6 188
22 720	13 430	9 290	5 258	3 469	4 327	3 020	3 719	2 786	126	15	5 906
25 041	14 803	10 238	5 849	4 018	4 779	3 282	4 128	2 927	47	11	6 280
27 249	16 106	11 143	6 147	4 167	5 327	3 792	4 596	3 178	36	6	6 926
1 525	378	1 147	111	407	145	358	122	382	—	—	495
1 262	1 025	237	348	77	344	81	332	79	1	—	409
1 623	1 295	328	452	110	441	106	395	112	7	—	511
1 792	1 408	384	474	134	471	138	463	112	—	—	543
1 429	1 147	282	409	96	383	87	350	99	5	—	411
3 837	1 709	2 128	765	764	524	714	417	650	3	—	896
1 536	950	586	333	205	312	190	291	187	14	4	492
1 902	1 089	813	387	262	349	284	350	267	3	—	591
2 338	1 443	895	499	373	504	286	440	236	—	—	535
3 809	2 012	1 797	769	654	626	587	614	554	3	2	1 173
2 443	1 418	1 025	626	448	557	450	235	127	—	—	210
813	468	345	240	186	119	85	109	74	—	—	69
2 940	1 764	1 176	734	451	552	426	478	299	—	—	591

Source:Office of Ministry of Education in Central Taiwan.

8 - 3、所轄國民中學概況

學年度及 鄉鎮市別		校數 Number of Schools	教師數			職員數			班級數			
			Number of Teachers			Number of Staffs			Number of Classes			
			合計	男	女	合計	男	女	合計	一年級	二年級	三年級
Academic Year & School	Total	Male	Female	Total	Male	Female	Total	Grade 1	Grade 2	Grade 3		
八十六學年度	AY 1997	44	3 989	1 446	2 543	426	137	289	1 998	658	663	677
八十七學年度	AY 1998	44	3 837	1 397	2 440	428	124	304	1 959	618	665	676
八十八學年度	AY 1999	43	3 770	1 327	2 443	423	122	301	2 010	693	636	681
八十九學年度	AY 2000	44	3 519	1 280	2 373	416	...	...	2 015	686	697	632
九十學年度	AY 2001	42	3 605	1 246	2 359	403	99	304	2 022	654	681	687
九十一學年度	AY 2002	45	3 592	1 198	2 394	396	90	306	2 010	663	662	685
九十二學年度	AY 2003	44	3 576	1 190	2 386	366	73	293	1 989	659	669	661
九十三學年度	AY 2004	44	3 600	1 183	2 417	361	76	285	1 989	664	657	668
九十四學年度	AY 2005	46	3 698	1 218	2 480	349	75	274	2 028	712	658	658
九十五學年度	AY 2006	46	3 777	1 242	2 535	375	81	294	2 058	695	705	658
豐原市	Fongyuan City	4	495	159	336	53	10	43	231	79	78	74
大里市	Dali City	5	539	163	376	43	4	39	326	114	112	100
太平市	Taiping City	3	363	114	249	33	6	27	219	74	74	71
東勢鎮	Dongshih Township	3	165	61	104	18	6	12	72	24	24	24
大甲鎮	Dajia Township	3	290	101	189	28	7	21	132	44	44	44
清水鎮	Cingshuei Township	3	231	80	151	22	6	16	110	37	37	36
沙鹿鎮	Shalu Township	4	259	78	181	23	4	19	118	40	41	37
梧棲鎮	Wuci Township	1	66	28	38	9	1	8	65	21	22	22
后里鄉	Houli Township	1	80	32	48	9	3	6	69	24	24	21
神岡鄉	Shengang Township	2	119	37	82	9	1	8	56	19	21	16
潭子鄉	Tanzih Township	2	204	59	145	20	6	14	139	47	48	44
大雅鄉	Daya Township	2	267	92	175	21	3	18	130	44	44	42
新社鄉	Sinshe Township	—	—	—	—	—	—	—	21	6	7	8
石岡鄉	Shihgang Township	1	48	13	35	4	—	4	21	8	7	6
外埔鄉	Waipu Township	1	57	23	34	9	3	6	27	9	10	8
大安鄉	Da-an Township	1	32	14	18	6	4	2	14	4	5	5
烏日鄉	Wurih Township	3	166	58	108	22	5	17	132	45	43	44
大肚鄉	Dadu Township	1	107	34	73	11	4	7	46	15	16	15
龍井鄉	Longjing Township	3	159	50	109	18	4	14	72	22	27	23
霧峰鄉	Wufong Township	2	116	40	76	15	2	13	52	17	19	16
和平鄉	Heping Township	1	14	6	8	2	2	—	6	2	2	2

資料來源:教育部中部辦公室。

說明:高初中合設及私立高中附設國中部校數及教職員數併入高中部計,未列本表。

8 - 3 The Condition of Junior High School in Taichung County

學生數 Number of Pupils									上學年度畢業生數 No. of Graduates in the Previous Academic Year
合計Total			一年級	Grade 1	二年級	Grade 2	三年級	Grade 3	
計	男	女	男	女	男	女	男	女	
Total	Male	Female	Male	Female	Male	Female	Male	Female	
78 654	40 590	38 064	13 365	12 470	13 482	12 640	13 743	12 954	27 185
75 429	39 014	36 415	12 376	11 415	13 313	12 420	13 325	12 580	26 392
73 440	38 028	35 412	12 314	11 353	12 410	11 578	13 304	12 481	25 930
71 305	37 312	33 993	12 636	11 500	12 377	11 042	12 299	11 451	25 394
70 462	37 023	33 439	12 619	11 286	12 414	11 252	11 990	10 901	23 123
72 623	38 255	34 368	13 033	11 840	12 733	11 294	12 489	11 234	22 726
72 899	38 447	34 452	12 835	11 401	12 945	11 814	12 667	11 237	23 675
74 499	39 330	35 169	13 332	12 052	13 091	11 625	12 907	11 492	24 595
73 675	38 911	34 764	12 880	11 451	13 107	11 832	12 924	11 481	24 038
8 160	4 221	3 939	1 461	1 314	1 381	1 324	1 379	1 301	2 601
11 857	6 318	5 539	2 133	1 856	2 122	1 917	2 063	1 766	3 821
7 919	4 078	3 841	1 335	1 268	1 388	1 277	1 355	1 296	2 624
2 358	1 209	1 149	385	395	409	395	415	359	804
4 822	2 514	2 308	847	730	824	772	843	806	1 569
3 801	2 004	1 797	652	613	697	575	655	609	1 257
3 952	2 066	1 886	679	612	719	629	668	645	1 220
2 314	1 200	1 114	340	383	418	372	442	359	798
2 297	1 194	1 103	401	374	385	381	408	348	692
1 867	936	931	307	300	342	340	287	291	626
5 541	3 057	2 484	1 029	805	1 003	863	1 025	816	1 857
4 411	2 264	2 147	767	688	745	710	752	749	1 401
568	316	252	84	69	119	89	113	94	227
740	377	363	142	129	132	123	103	111	153
911	484	427	168	132	159	156	157	139	307
433	227	206	69	60	72	75	86	71	175
5 660	3 257	2 403	1 074	789	1 071	822	1 112	792	1 910
1 723	920	803	297	244	328	290	295	269	564
2 529	1 313	1 216	420	384	443	452	450	380	817
1 736	910	826	276	296	336	264	298	266	584
76	46	30	14	10	14	6	18	14	31

Source:Office of Ministry of Education in Central Taiwan.

8 - 4、所轄國民小學概況

學年度及 鄉鎮市別		校數 Number of Schools	教師數 Number of Teachers			職員數 Number of Staffs			班
			合計 Total	男 Male	女 Female	合計 Total	男 Male	女 Female	合計
									合計 Total
八十六學年度	AY 1997	147	6 182	2 239	3 943	204	17	187	3 970
八十七學年度	AY 1998	150	6 481	2 319	4 162	230	22	208	4 169
八十八學年度	AY 1999	152	6 713	2 391	4 322	364	41	323	4 369
八十九學年度	AY 2000	154	6 899	2 444	4 455	403	—	—	4 466
九 十學年度	AY 2001	158	7 078	2 468	4 610	428	47	381	4 489
九十一學年度	AY 2002	162	7 237	2 496	4 741	447	50	397	4 570
九十二學年度	AY 2003	162	7 255	2 498	4 757	466	59	407	4 611
九十三學年度	AY 2004	162	7 175	2 491	4 684	468	53	415	4 536
九十四學年度	AY 2005	165	7 074	2 473	4 601	528	83	445	4 421
九十五學年度	AY 2006	166	6 955	2 462	4 493	467	57	410	4 363
豐原市	Fongyuan City	10	724	227	497	40	3	37	467
大里市	Dali City	12	800	265	535	43	5	38	509
太平市	Taiping City	14	743	270	473	40	4	36	467
東勢鎮	Dongshih Township	10	252	101	151	25	6	19	156
大甲鎮	Dajia Township	10	384	157	227	28	5	23	244
清水鎮	Cingshuei Township	11	374	140	234	30	2	28	232
沙鹿鎮	Shalu Township	7	361	119	242	22	5	17	229
梧棲鎮	Wuci Township	6	236	75	161	17	1	16	149
后里鄉	Houli Township	6	245	92	153	16	1	15	150
神岡鄉	Shengang Township	5	263	75	188	14	1	13	167
潭子鄉	Tanzih Township	7	480	154	326	29	4	25	301
大雅鄉	Daya Township	8	448	138	310	23	2	21	277
新社鄉	Sinshe Township	8	142	54	88	17	2	15	84
石岡鄉	Shihgang Township	2	58	20	38	4	—	4	36
外埔鄉	Waipu Township	5	113	47	66	10	—	10	69
大安鄉	Da-an Township	4	87	37	50	9	1	8	53
烏日鄉	Wurih Township	8	291	110	181	22	4	18	186
大肚鄉	Dadu Township	7	249	89	160	17	2	15	158
龍井鄉	Longjing Township	7	292	117	175	20	4	16	184
霧峰鄉	Wufong Township	11	302	112	190	25	1	24	185
和平鄉	Heping Township	8	111	63	48	16	4	12	60

資料來源:教育部中部辦公室。

8 - 4 The Condition of Elementary School in Taichung County

級數(班) Number of Classes							合計	
一年級	二年級	三年級	四年級	五年級	六年級	合計	男	
Grade 1	Grade 2	Grade 3	Grade 4	Grade 5	Grade 6	Total	Male	
673	690	664	659	641	643	141 008	73 190	
762	701	701	683	668	654	142 375	74 032	
790	803	719	702	681	674	145 284	74 943	
765	806	809	700	702	684	144 171	74 436	
749	759	791	784	696	710	142 776	74 073	
759	764	768	793	779	707	142 518	74 015	
758	764	758	764	789	778	142 284	73 960	
692	758	770	760	766	790	139 508	72 421	
669	692	762	772	766	760	135 343	70 290	
696	668	699	761	772	767	132 443	68 805	
74	70	75	82	81	85	15 030	7 788	
82	80	79	88	91	89	16 709	8 717	
71	72	76	84	80	84	14 548	7 529	
25	24	26	28	27	26	4 161	2 191	
39	35	39	41	47	43	7 547	3 881	
37	35	38	42	41	39	6 942	3 610	
37	35	34	40	42	41	7 169	3 699	
24	23	23	26	25	28	4 575	2 390	
25	23	24	26	27	25	4 435	2 300	
26	26	27	29	31	28	5 308	2 737	
50	46	46	54	53	52	9 611	5 017	
44	41	48	47	47	50	8 727	4 610	
13	13	14	14	15	15	1 896	1 001	
5	7	6	6	6	6	1 046	511	
10	10	11	12	13	13	1 988	1 033	
8	9	8	9	9	10	1 466	750	
30	29	30	33	32	32	5 471	2 842	
27	26	25	25	28	27	4 614	2 402	
29	27	30	33	34	31	5 530	2 883	
30	27	30	32	33	33	5 109	2 637	
10	10	10	10	10	10	561	277	

Source:Office of Ministry of Education in Central Taiwan.

8 - 4、所轄國民小學概況（續）

8 - 4 The Condition of Elementary School in Taichung County (Cont.)

學年度及 鄉鎮市別		學生數(人)					
		Total	一年級 Grade 1	二年級 Grade 2	三年級		
		女 Female	男 Male	女 Female	男 Male	女 Female	男 Male
八十六學年度	AY 1997	67 818	12 430	11 368	12 558	11 781	12 352
八十七學年度	AY 1998	68 343	12 652	11 596	12 477	11 412	12 568
八十八學年度	AY 1999	70 341	12 700	12 080	12 636	12 053	12 468
八十九學年度	AY 2000	69 735	12 351	11 720	12 548	12 011	12 531
九十學年度	AY 2001	68 703	11 979	11 450	12 388	11 250	12 538
九十一學年度	AY 2002	68 503	12 355	11 408	11 990	11 458	12 373
九十二學年度	AY 2003	68 324	12 408	11 166	12 321	11 415	11 957
九十三學年度	AY 2004	67 087	11 085	10 305	12 390	11 132	12 304
九十四學年度	AY 2005	65 053	10 475	9 688	11 046	10 298	12 380
九十五學年度	AY 2005	63 638	10 933	9 917	10 462	9 660	11 021
豐原市	Fongyuan City	7 242	1 201	1 130	1 154	1 085	1 228
大里市	Dali City	7 992	1 441	1 245	1 326	1 246	1 367
太平市	Taiping City	7 019	1 141	1 089	1 193	1 058	1 234
東勢鎮	Dongshih Township	1 970	384	309	333	310	358
大甲鎮	Dajia Township	3 666	626	555	579	563	644
清水鎮	Cingshuei Township	3 332	562	512	509	495	634
沙鹿鎮	Shalu Township	3 470	596	534	573	551	564
梧棲鎮	Wuci Township	2 185	408	335	375	313	386
后里鄉	Houli Township	2 135	369	359	378	315	365
神崗鄉	Shengang Township	2 571	416	376	414	394	440
潭子鄉	Tanzih Township	4 594	769	726	739	678	809
大雅鄉	Daya Township	4 117	729	642	714	620	748
新社鄉	Sinshe Township	895	159	148	156	125	156
石岡鄉	Shihgang Township	535	84	67	107	94	80
外埔鄉	Waipu Township	955	163	126	157	147	154
大安鄉	Da-an Township	716	124	107	101	121	106
烏日鄉	Wurih Township	2 629	455	442	421	405	441
大肚鄉	Dadu Township	2 212	408	348	374	340	371
龍井鄉	Longjing Township	2 647	438	440	425	383	480
霧峰鄉	Wufong Township	2 472	412	387	395	379	409
和平鄉	Heping Township	284	48	40	39	38	47

Number of Pupils							上學年度畢業 生數 No. of Graduates in the Previous Academic Year
Grade 3	四年級 Grade 4	五年級 Grade 5	六年級 Grade 6				
女 Female	男 Male	女 Female	男 Male	女 Female	男 Male		
11 348	12 178	11 191	11 817	10 913	11 855	11 217	25 147
11 799	12 361	11 379	12 186	11 237	11 788	10 920	23 032
11 857	12 620	11 748	12 357	11 390	12 162	11 213	23 030
11 808	12 349	11 264	12 427	11 674	12 230	11 258	23 564
11 660	12 463	11 460	12 288	11 237	12 417	11 646	23 450
11 314	12 549	11 657	12 445	11 450	12 303	11 216	23 965
11 456	12 302	11 256	12 533	11 642	12 439	11 389	23 526
11 356	11 931	11 457	12 242	11 229	12 469	11 608	23 881
11 075	12 232	11 356	11 901	11 427	12 256	11 209	24 012
10 296	12 344	11 060	12 195	11 314	11 850	11 391	23 677
1 222	1 448	1 244	1 396	1 270	1 361	1 291	2 712
1 230	1 525	1 385	1 536	1 484	1 522	1 402	3 011
1 134	1 325	1 236	1 296	1 240	1 340	1 262	2 770
336	378	327	363	331	375	357	725
598	686	594	713	676	633	680	1 367
545	643	596	653	583	609	601	1 271
550	683	588	676	604	607	643	1 139
355	408	386	415	389	398	407	769
322	402	380	406	380	380	379	770
440	491	444	508	463	468	454	950
718	927	861	891	789	882	822	1 650
694	815	702	788	723	816	736	1 546
152	171	134	183	155	176	181	314
95	94	101	78	102	68	76	160
148	173	188	205	169	181	177	383
109	145	124	143	128	131	127	239
417	541	469	495	453	489	443	972
365	397	354	425	388	427	417	822
423	534	471	529	479	477	451	999
393	506	420	450	458	465	435	993
50	52	56	46	50	45	50	115

8 - 5 境內幼稚園概況

學年度別 及設立別 Academic Year & Founder	園數 Kindergarten		教職員工人數 Number of Teachers & Staffs				班級數 Number of Classes	學 合計		
	專設 Independent	附設 Affiliated	教師 Teacher	職員 Staff	工友 Janitor	司機 Driver		計 Total	男 Male	
八十六學年度 AY 1997	┐公立 Public	—	45	154	—	—	1	90	2 924	1 453
八十七學年度 AY 1998	┐公立 Public	—	52	171	—	—	1	99	3 166	1 564
八十八學年度 AY 1999	┐公立 Public	—	52	173	—	—	—	100	3 122	1 489
八十九學年度 AY 2000	┐公立 Public	—	56	209	—	—	1	109	3 123	1 509
九十學年度 AY 2001	┐公立 Public	—	60	240	—	—	—	121	3 592	1 816
九十一學年度 AY 2002	┐公立 Public	—	58	240	—	—	—	120	3 485	1 738
九十二學年度 AY 2003	┐公立 Public	—	60	244	—	2	—	122	3 438	1 725
九十三學年度 AY 2004	┐公立 Public	—	62	251	2	2	—	125	3 445	1 713
九十四學年度 AY 2005	┐公立 Public	—	65	297	—	...	...	139	2 917	...
九十五學年度 AY 2006	┐公立 Public	—	68	324	4	...	...	131	3 488	...

資料來源：教育部。

8 - 5 、Summary of Kindergarten in Taichung County

Total	生 人 數 ( 人 ) Number of Pupils									
	未滿3歲 Under 3 Yrs.		3歲至未滿4歲 3 - 4 Yrs.		4歲至未滿5歲 4 - 5 Yrs.		5歲至未滿6歲 5 - 6 Yrs.		6歲以上 6 Yrs. And Over	
	女 Female	男 Male	女 Female	男 Male	女 Female	男 Male	女 Female	男 Male	女 Female	男 Male
1 471	—	—	27	32	466	457	948	963	12	19
2 021	19	19	320	290	787	670	1 060	936	126	106
1 602	3	—	58	62	485	496	990	1 029	28	15
2 215	35	27	303	292	930	797	1 159	996	108	103
1 633	—	—	38	34	498	568	931	1 020	22	11
2 440	15	10	356	325	949	852	1 242	1 136	142	117
1 614	—	—	33	37	525	547	912	975	39	55
2 666	21	24	348	295	847	780	1 632	1 464	127	103
1 776	—	—	56	35	734	672	1 020	1 062	6	7
2 638	25	20	296	241	980	862	1 628	1 382	163	133
1 747	—	—	20	11	531	533	1 079	1 122	108	81
2 608	12	7	20	169	774	687	1 469	1 337	476	408
1 713	3	1	10	24	589	555	986	1 006	137	127
2 613	14	3	234	196	801	740	1 478	1 279	357	395
1 732	1	3	41	35	627	655	969	967	75	72
2 585	11	4	267	183	931	778	1 476	1 372	278	248
...	...	...	...	...	...	...	...	...	...	...
...	...	...	...	...	...	...	...	...	...	...
...	...	...	...	...	...	...	...	...	...	...

Source : Ministry of Education.



8-6、境內各級補校概況

單位:人

學年度別 Academic Year	校數 Number of Schools			教師數 Number of Teachers						職員數 Number of Staffs					
	國小補校 Elementary	國中補校 Junior	高級進修補校 Senior	國小補校 Elementary		國中補校 Junior		高級進修補校 Senior		國小補校 Elementary		國中補校 Junior		高級進修補校 Senior	
				專任 Full-Time	兼任 Part-Time	專任 Full-Time	兼任 Part-Time	專任 Full-Time	兼任 Part-Time	專任 Full-Time	兼任 Part-Time	專任 Full-Time	兼任 Part-Time	專任 Full-Time	兼任 Part-Time
八十六學年度 AY 1997	23	15	15	—	131	—	247	278	760	—	78	—	69	62	30
八十七學年度 AY 1998	23	15	15	—	127	—	242	295	716	—	83	1	77	59	37
八十八學年度 AY 1999	25	15	15	—	129	—	230	279	670	—	100	—	75	58	46
八十九學年度 AY 2000	24	15	15	1	101	—	234	240	602	—	103	—	68	55	44
九十學年度 AY 2001	23	15	15	—	113	—	232	127	76	—	91	—	65	6	32
九十一年學年度 AY 2002	23	15	15	—	120	—	231	205	459	—	—	—	—	49	59
九十二年學年度 AY 2003	22	15	15	—	117	—	210	168	531	—	—	—	—	37	58
九十三年學年度 AY 2004	22	15	15	—	125	—	216	170	559	—	—	—	—	37	52
九十四學年度 AY 2005	22	15	15	—	121	—	210	169	—	—	14	—	—	36	—
九十五學年度 AY 2006	22	15	15	9	119	10	204	95	—	12	10	—	—	29	—

資料來源：教育部中部辦公室、本府教育局1512-01-01-72-2、1512-01-01-71-2報表。

說明：高級進修補校除校數外皆含實用技能班(建教班)資料、國中補校除校數外皆含高級進修補校附設國中部資料。

8 - 6 Continuing and Supplementary Education in Taichung County

Unit : Person

班級數 Number of Classes			學生數 Number of Pupils									上學年度畢業生數 No. of Graduates in the Previous Academic Year		
國小補校 Elementary	國中補校 Junior	高級進修補校 Senior	國小補校 Elementary			國中補校 Junior			高級進修補校 Senior			國小補校 Elementary	國中補校 Junior	高級進修補校 Senior
			計 Total	男 Male	女 Female	計 Total	男 Male	女 Female	計 Total	男 Male	女 Female			
53	43	413	1 447	71	1 376	1 038	342	696	16 844	9 320	7 524	324	305	5 131
59	43	416	1 479	66	1 413	1 087	361	726	16 333	9 024	7 309	403	295	4 508
56	43	303	1 347	89	1 258	1 023	321	702	11 362	6 241	5 121	360	315	4 161
48	45	266	1 111	52	1 059	930	275	655	9 674	5 483	4 191	354	270	3 989
49	45	309	1 155	46	1 109	872	253	619	11 309	6 502	4 807	321	291	4 216
50	44	283	1 269	37	1 232	761	215	546	10 081	5 971	4 110	245	239	3 628
51	42	281	1 344	39	1 305	679	175	504	10 248	5 971	4 110	219	235	3 442
53	41	273	1 307	41	1 266	563	114	449	9 596	5 828	3 768	274	238	2 809
53	40	207	1 302	36	1 266	508	93	415	7 166	7 166	—	222	182	2 103
54	40	205	1 502	35	1 467	466	99	367	7 331	7 331	—	241	166	2 190

Source:Office of Ministry of Education in Central Taiwan.Education Bureau,Taichung County Government.

8 - 7、短期補習班概況

單位：家

年 底 別	總 計		文 理		技 Skill					
	Grand Total		Art/Science		合 計		農		工	
	立案	開業	立案	開業	立案	開業	立案	開業	立案	開業
End of Year	Registered	Open	Registered	Open	Registered	Open	Registered	Open	Registered	Open
八十六年底 End of 1997	303	303	238	238	65	65	—	—	2	2
八十七年底 End of 1998	483	483	377	377	106	106	—	—	1	1
八十八年底 End of 1999	568	568	447	447	121	121	—	—	1	1
八十九年底 End of 2000	726	726	547	547	179	179	—	—	1	1
九十年底 End of 2001	748	748	553	553	195	195	—	—	1	1
九十一年底 End of 2002	843	843	676	676	167	167	—	—	3	3
九十二年底 End of 2003	920	920	620	620	145	145	—	—	2	2
九十三年底 End of 2004	1 016	1 016	718	718	170	170	—	—	2	2
九十四年底 End of 2005	1 145	1 145	880	880	184	184	—	—	2	2
九十五年底 End of 2006	1 198	1 198	1 004	1 004	194	194	—	—	2	2

資料來源：本府教育局1519-99-02-90-2

8 - 7 Summary of Short-term Supplementary Classes

Unit:Class

藝 類											
Skill						類					
商		資 訊		藝 術		家 政		運 動		其 他	
Business		Computer Science		Art		Housekeeping		Sports		Others	
立案	開業	立案	開業	立案	開業	立案	開業	立案	開業	立案	開業
Registered	Open	Registered	Open	Registered	Open	Registered	Open	Registered	Open	Registered	Open
1	1	5	5	1	1	5	5	3	3	48	48
62	62	8	8	17	17	11	11	—	—	7	7
77	77	9	9	20	20	11	11	—	—	3	3
104	104	21	21	39	39	11	11	—	—	3	3
107	107	22	22	49	49	13	13	—	—	3	3
108	108	13	13	23	23	5	5	—	—	15	15
96	96	9	9	19	19	10	10	—	—	9	9
100	100	10	10	30	30	10	10	9	9	9	9
112	112	11	11	38	38	10	10	—	—	11	11
113	113	14	14	42	42	10	10	1	1	12	12

Source:Office of Ministry of Education in Central Taiwan.Education Bureau,Taichung County Government.

## 8-8、政府教育經費概況

年度 Fiscal Year	教育經費預算數(百萬元) Budget of Expenditure Educational Administration(million NT\$)	
	預算數 Budget	占歲出預算比率(%) Percentage in Annual Budget
八十六年 1997	11 361	42.40
八十七年 1998	11 679	40.09
八十八年 1999	12 135	40.77
八十九年 2000	20 250	46.21
九十年 2001	16 041	29.38
九十一年 2002	15 629	40.90
九十二年 2003	15 185	40.09
九十三年 2004	17 015	39.97
九十四年 2005	16 677	39.21
九十五年 2006	16 994	40.69

資料來源：本府主計室。

## 8-8 Expenditure for Education

年度 Fiscal Year	教育經費決算數(百萬元) Settled Account of Expenditure for Education(million NT\$)	
	決算數 Settled Account	占歲出決算比率(%) Percentage in Annual Settled Account
八十六年 1997	11 005	40.00
八十七年 1998	11 128	39.42
八十八年 1999	11 471	39.65
八十九年 2000	18 996	46.44
九十年 2001	15 561	31.19
九十一年 2002	14 209	42.76
九十二年 2003	14 541	43.36
九十三年 2004	14 870	40.50
九十四年 2005	14 976	39.83
九十五年 2006	14 580	41.08

Source :Accounting and Statistics Office,Taichung County Government.

8-9、國民中學視力檢查

學年度別 Academic Year		裸視檢查 Eyesight				
		合計 Total			視力正常人數 (兩眼均0.9以上) 0.9 Good	
		計 Total	男 Male	女 Female	男 Male	女 Female
八十六學年度	AY 1997	78 580	40 547	38 033	18 315	12 179
八十七學年度	AY 1998	75 291	38 900	36 391	16 806	11 033
八十八學年度	AY 1999	72 235	37 596	34 639	16 157	10 303
八十九學年度	AY 2000	70 245	36 798	33 447	15 238	9 867
九十學年度	AY 2001	70 356	36 977	33 379	15 260	10 397

學年度別 及年級別 Academic Year & Grade		合計 Total						公 立			
		檢查人數 No.of Students Examined			裸視視力不良人數 No.of Poor-sighted		裸視視力不良率 (%)		檢查人數 No.of Students Examined		
		計 Total	男 Male	女 Female	男 Male	女 Female	男 Male	女 Female	計 Total	男 Male	女 Female
九十一學年度	AY 2002	59 479	30 705	28 774	17 962	19 599	58.50	68.11	58 920	30 347	28 573
九十二學年度	AY 2003	73 163	38 384	34 779	23 925	24 172	62.33	69.50	64 831	33 215	31 616
九十三學年度	AY 2004	72 712	38 310	34 402	23 751	24 256	62.00	70.51	64 695	33 377	31 318
九十四學年度	AY 2005	72 643	38 318	34 325	24 622	24 927	64.26	72.62	64 849	33 473	31 376
九十五學年度	AY 2006	73 675	38 907	34 768	25 061	25 307	64.41	72.79	65 409	33 816	31 593
一年級	Grade 1	24 332	12 882	11 450	7 529	7 662	58.45	66.92	21 560	11 177	10 383
二年級	Grade 2	24 939	13 105	11 834	8 480	8 625	64.71	72.88	22 169	11 421	10 748
三年級	Grade 3	24 404	12 920	11 484	9 052	9 020	70.06	78.54	21 680	11 218	10 462

資料來源：1.教育部中部辦公室。  
2.本府教育局1517-04-01-40-2報表。

8-9 Eyesight for Junior High School Students

學年度別 Academic Year		矯正檢查								
		視力不良人數 (一眼或兩眼未達0.9) 0.9 Defected		合計 Total			視力正常人數 (兩眼均0.9以上) 0.9 Good		視力不良人數 (一眼或兩眼未達0.9) 0.9 Defected	
		男 Male	女 Female	計 Total	男 Male	女 Female	男 Male	女 Female	男 Male	女 Female
八十六學年度	AY 1997	22 232	25 854	32 332	13 901	18 431	8 192	9 708	5 709	8723
八十七學年度	AY 1998	22 094	25 358	33 106	14 325	18 781	8 316	10 232	6 009	8549
八十八學年度	AY 1999	21 439	24 336	31 654	13 864	17 790	7 753	9 389	6 111	8401
八十九學年度	AY 2000	21 560	23 580	31 744	14 117	17 627	8 175	9 735	5 942	7892
九十學年度	AY 2001	21 717	22 982	32 120	14 861	17 259	8 639	9 752	6 222	7507

立 Public				私立 Private						
裸視視力不良人數 No.of Poor-sighted		裸視視力不良率 (%)		檢查人數 No.of Students Examined			裸視視力不良人數 No.of Poor-sighted		裸視視力不良率 (%)	
男 Male	女 Female	男 Male	女 Female	計 Total	男 Male	女 Female	男 Male	女 Female	男 Male	女 Female
17 749	19 442	58.49	68.04	559	358	201	213	157	59.50	78.11
19 769	21 446	59.52	67.83	8 332	5 169	3 163	4 156	2 726	80.40	86.18
19 784	21 616	59.27	69.02	8 017	4 933	3 084	3 967	2 640	80.42	85.60
20 693	22 370	61.82	71.30	7 794	4 845	2 949	3 929	2 557	81.09	86.71
20 880	22 508	61.75	71.24	8 266	5 091	3 175	4 181	2 799	82.13	88.16
6 219	6 775	55.64	65.25	2 772	1 705	1 067	1 310	887	76.83	83.13
7 103	7 648	62.19	71.16	2 770	1 684	1 086	1 377	977	81.77	89.96
7 558	8 085	67.37	77.28	2 724	1 702	1 022	1 494	935	87.78	91.49

Source:Office of Ministry of Education in Central Taiwan.Education Bureau,Taichung County Government.

8 - 10、國民小學學生視力檢查

學年度別 Academic Year		裸視檢查 Eyesight								
		合計 Total			視力正常人數 (兩眼均0.9以上) 0.9 Good					
		計 Total	男 Male	女 Female	男 Male	女 Female	男 Male	女 Female	男 Male	女 Female
八十六學年度	AY 1997	140 794	73 011	67 783	51 354	43 394				
八十七學年度	AY 1998	142 027	73 935	68 092	51 923	43 861				
八十八學年度	AY 1999	54 600	28 386	26 214	19 959	17 015				
八十九學年度	AY 2000	142 706	74 229	68 477	51 970	44 229				
九十學年度	AY 2001	142 387	73 812	68 575	49 748	42 847				

學年度別 及年級別 Academic Year & Grade		合計 Total						公 立			
		檢查人數 No.of Students Examined			裸視視力不良人數 No.of Poor-sighted		裸視視力不良率 (%)		檢查人數 No.of Students Examined		
		計 Total	男 Male	女 Female	男 Male	女 Female	男 Male	女 Female	計 Total	男 Male	女 Female
九十一學年度	AY 2002	141 926	73 854	68 072	25 402	26 800	34.39	39.37	141 308	73 498	67 810
九十二學年度	AY 2003	141 941	73 868	68 073	25 662	27 142	34.74	39.87	141 257	73 484	67 773
九十三學年度	AY 2004	139 129	72 308	66 821	27 220	28 745	37.64	43.02	138 354	71 864	66 490
九十四學年度	AY 2005	134 799	69 981	64 818	28 277	29 558	40.41	45.60	133 984	69 511	64 473
九十五學年度	AY 2006	130 255	67 677	62 578	29 077	30 206	42.96	48.27	129 441	67 207	62 234
一年級	Grade 1	20 512	10 749	9 763	3 206	3 270	29.83	33.49	20 386	10 675	9 711
二年級	Grade 2	19 779	10 276	9 503	3 610	3 641	35.13	38.31	19 669	10 213	9 456
三年級	Grade 3	20 964	10 856	10 108	4 357	4 428	40.13	43.81	20 835	10 779	10 056
四年級	Grade 4	23 048	12 153	10 895	5 479	5 420	45.08	49.75	22 891	12 065	10 826
五年級	Grade 5	23 098	11 989	11 109	6 143	6 513	51.24	58.63	22 947	11 897	11 050
六年級	Grade 6	22 854	11 654	11 200	6 282	6 934	53.90	61.91	22 713	11 578	11 135

資料來源：1.教育部中部辦公室。

2.本府教育局1517-04-01-50-2報表。

8 - 10 Eyesight for Elementary School Students

學年度別 Academic Year		矯正檢查								
		視力不良人數 (一眼或兩眼未達0.9) 0.9 Defected		合計 Total			視力正常人數 (兩眼均0.9以上) 0.9 Good		視力不良人數 (一眼或兩眼未達0.9) 0.9 Defected	
		男 Male	女 Female	計 Total	男 Male	女 Female	男 Male	女 Female	男 Male	女 Female
八十六學年度	AY 1997	21 657	24 389	17 196	7 806	9 390	4 227	4 503	3 579	4 887
八十七學年度	AY 1998	22 012	24 231	18 817	8 707	10 110	4 967	5 159	3 740	4 951
八十八學年度	AY 1999	8 427	9 199	6 922	3 265	3 657	1 788	1 799	1 477	1 858
八十九學年度	AY 2000	22 259	24 248	19 322	9 141	10 181	5 519	5 658	3 622	4 523
九十學年度	AY 2001	24 064	25 728	19 625	9 300	10 325	6 187	6 465	3 113	3 860

立 Public				私立 Private						
裸視視力不良人數 No.of Poor-sighted		裸視視力不良率 (%)		檢查人數 No.of Students Examined			裸視視力不良人數 No.of Poor-sighted		裸視視力不良率 (%)	
男 Male	女 Female	男 Male	女 Female	計 Total	男 Male	女 Female	男 Male	女 Female	男 Male	女 Female
25 261	26 705	34.37	39.38	618	356	262	141	95	39.61	36.26
25 509	27 019	34.71	39.87	684	384	300	153	123	39.84	41.00
27 051	28 598	37.64	43.01	775	444	331	169	147	38.06	44.41
28 065	29 378	40.37	45.57	815	470	345	212	180	45.11	52.17
28 878	30 037	42.97	48.26	814	470	344	199	169	42.34	49.13
3 196	3 260	29.94	33.57	126	74	52	10	10	13.51	19.23
3 594	3 626	35.19	38.35	110	63	47	16	15	25.40	31.91
4 323	4 409	40.11	43.84	129	77	52	34	19	44.16	36.54
5 437	5 379	45.06	49.69	157	88	69	42	41	47.73	59.42
6 092	6 473	51.21	58.58	151	92	59	51	40	55.43	67.80
6 236	6 890	53.86	61.88	141	76	65	46	44	60.53	67.69

Source:Office of Ministry of Education in Central Taiwan.Education Bureau,Taichung County Government.

# 玖、衛生

## 9 - 1、公私立醫療機構及其他醫事機構開執業場所醫事人員執業人數

單位：人

年底別及 鄉鎮市別	總計	醫師	中醫師	牙醫師	藥師	藥劑生	醫事 檢驗師	醫事 檢驗生
End of Year & District	Grand Total	Physician	Doctor of Chinese Medicine	Dentists	Pharmacists	Assistant Pharmacist	Medical Technologists	Medical Assistant Technologist
八十五年底 End of 1996	5 632	1 042	246	394	450	614	207	7
八十六年底 End of 1997	5 229	1 127	276	414	229	38	193	6
八十七年底 End of 1998	7 392	1 230	291	443	682	627	367	1
八十八年底 End of 1999	7 656	1 345	302	489	752	645	300	8
八十九年底 End of 2000	8 188	1 422	316	480	816	643	309	6
九十年底 End of 2001	8 615	1 441	351	504	861	635	316	9
九十一年底 End of 2002	9 278	1 534	371	522	912	638	327	7
年底別及 鄉鎮市別	總計	醫師	中醫師	牙醫師	藥師	藥劑生	醫事 檢驗師	醫事 檢驗生
End of Year & District	Grand Total	Physician	Doctor of Chinese Medicine	Dentists	Pharmacists	Assistant Pharmacist	Medical Technologists	Medical Assistant Technologist
九十二年底 End of 2003	9 903	1 594	377	542	950	640	345	9
九十三年底 End of 2004	10 315	1 641	419	562	990	633	351	7

資料來源：行政院衛生署統計室。

# IX Health

## 9 - 1 Number of Registered Medical Personnel in Public and Private Hospitals, Clinics, and Other Medical Care Institutions

Unit : Person

醫用放射線 技術師(士)	護理師	護士	助產士	鑲牙生	營養師	物理 治療師	物理 治療生	職能 治療師	職能 治療生	
Radiotherapist (Assitant)	Registered Senior Nurse	Registered Nurse	Midwife	Assistant Dentist	Nutritionist	Physical Therapist	Physical Assistant Therapist	Occupational Therapist	Occupational Assistant Therapist	
20	1 274	1 317	46	10	5	—	—	—	—	
103	1 187	1 559	18	—	20	39	20	—	—	
108	1 788	1 678	38	34	19	51	28	7	—	
135	2 059	1 422	44	—	25	60	45	19	6	
135	2 326	1 526	34	—	30	79	44	22	—	
161	2 563	1 540	33	9	36	81	49	25	1	
186	2 719	1 798	28	9	46	99	54	36	5	
醫事 放射師	醫事 放射士	護理師	護士	助產士	鑲牙生	營養師	物理 治療師	物理 治療生	職能 治療師	職能 治療生
Radio- therapist	Radiotherapi- st Assitant	Registered Senior Nurse	Registered Nurse	Midwife	Assistant Dentist	Nutritionist	Physical Therapist	Physical Assistant Therapist	Occupational Therapist	Occupational Assistant Therapist
174	12	3 114	1 850	27	9	50	118	54	32	6
182	10	3 338	1 838	28	9	65	135	59	44	4

Soruce : Department of Health, Executive Yuan.



9-2、公私立醫療機構數及病床數

單位：家、床、輛、人

年底別 End of Year	院所 家數 合計 Hosp. & Clinics Total	醫院 家數 No. of Hospitals	診所 家數 No. of Clinics	醫療 院所 病床數 Total Beds	醫院病床數							
					急性病床							
					合計 Total	一般病床 (不含精神病床) General Beds		特殊病床				
						加護 病床 Intensive Care Beds	燒燙傷 病床 Burn Care Beds	洗腎治 療床 Hemodialysis Beds	嬰兒 床 Nursery Beds	嬰兒 病床 Nursery Beds		
八十六年底 End of 1997	1 165	44	1 121	5 170	4 156	2 910	257	12	242	265	85	
八十七年底 End of 1998	1 195	42	1 153	5 545	4 524	3 194	272	27	230	295	88	
八十八年底 End of 1999	1 188	43	1 145	5 767	4 921	3 330	309	12	306	292	76	
八十九年底 End of 2000	1 212	43	1 169	6 242	5 327	3 387	322	16	334	305	76	
九十年底 End of 2001	1 231	39	1 192	6 830	6 071	3 535	324	16	353	296	99	

年底別及鄉鎮市別 End of Year & District	院所 家數 合計 Hosp. & Clinics Total	醫院 家數 No. of Hospitals	診所 家數 No. of Clinics	醫療 院所 病床數 Total Beds	醫院開放病床數										
					一般病床病床數 General Beds										
					合 計 Total	急性病床 Acute Beds		慢性病床 Chronic Beds						合 計 Total	加護 病床 Intensive Care Beds
						一般 病床 General Beds	精神 病床 Psychiatric Beds	一般 病床 General Beds	精神 病床 Psychiatric Beds	結核 病床 T.B. Beds	癩病 病床 Leprosy Beds				
九十一年底 End of 2002	1 247	36	1 211	7 485	5 053	3 836	377	181	659	—	—	1 664	363		
九十二年底 End of 2003	1 278	35	1 243	7 931	5 264	3 923	433	181	727	—	—	1 806	395		
九十三年底 End of 2004	1 303	37	1 266	8 364	5 463	4 116	441	181	725	—	—	1 999	403		
九十四年底 End of 2005	1 320	36	1 284	8 499	5 456	4 004	396	181	875	—	—	1 959	391		

資料來源：行政院衛生署統計室。

9-2 Number of in Public and Private Hospitals, Clinics, and Beds

Unit: No. of Hospital/Clinics, Bed, Set, Persons

Hospital Beds							診所病床數							嬰 兒 床 Nursery Beds	救 護 車 Ambulance
Acute Beds			精神病床 Psychiatric Beds		慢性 病床 Chronic Beds	結核 病床 T.B. Beds	癩病 病床 LeProsy Beds	合 計 Total	觀察 病床 Observation Beds	洗腎 治療 床 Hemodialysis Beds					
Special Beds			急性 病床 Acute Beds	慢性 病床 Chronic Beds											
手術 恢復床 Ether Beds	急診觀 察床 Emergency Observation Beds	其他 Others	急性 病床 Acute Beds	慢性 病床 Chronic Beds											
6	203	58	118	—	71	—	10	888	715	58	115	1			
35	201	54	128	—	148	—	10	863	697	51	115	3			
63	192	43	198	100	96	—	—	750	629	15	106	61			
59	205	23	276	324	185	—	—	730	604	25	101	56			
65	190	25	366	527	275	—	—	710	584	25	101	56			

Hospital Open Beds												精神科 日間照 護人數 Psychiatric Day Care	診所病床數				醫院 救 護 車 Ambulance
特殊病床 Special Beds													Beds of Clinics				
燒燙傷 病床 Burn Care Beds	嬰兒 病床 Nursery Beds	觀察病床 Observation Beds		安寧療 護病床 Rest Beds	呼吸照 護病床 Breathe Care Beds	急性 結核 病床 T.B. Beds	手術 恢復床 Ether Beds	嬰 兒 床 Nursery Beds	洗腎治 療床 Hemodialysis Beds	其他 Others							
		急診 觀察 Emergency Observation Beds	其他 觀察 Others								合 計 Total		觀察 病床 Observation Beds	嬰 兒 床 Nursery Beds	洗腎治 療床 Hemodialysis Beds		
16	95	189	32	—	200	—	62	296	411	—	112	768	566	101	101	47	
16	95	185	27	—	310	—	64	287	427	—	174	861	581	116	164	42	
26	95	191	—	—	464	—	66	266	461	27	259	902	606	112	184	42	
18	82	180	—	—	525	—	64	204	468	27	309	1 084	673	148	263	39	

Source: Department of Health, Executive Yuan.



9-2、公私立醫療機構數及病床數(續)

單位：家、床、輛、人

年底別及鄉鎮市別 End of Year & District	院所 家數 合計 Hosp. & Clinics Total	醫院 家數 No. of Hospitals	診所 家數 No. of Clinics	醫療 院所 病床數 Total Beds	醫院開放病床數 Hospital Open Beds								合計	加護 病床 Intensive Care Beds
					一般病床病床數 General Beds						合計	加護		
					急性病床 Acute Beds		慢性病床 Chronic Beds							
					一般 病床	精神 病床	一般 病床	精神 病床	結核 病床	癩病 病床				
九十五年底 End of 2006	1 308	37	1 271	9 042	5 856	4 362	376	243	875	—	—	2 096	425	
豐原市 Fongyuan City	234	11	223	1 383	698	653	—	45	—	—	—	419	38	
大里市 Dali City	187	3	184	806	548	548	—	—	—	—	—	223	54	
太平市 Taiping City	141	3	138	1 155	937	661	126	—	150	—	—	151	47	
東勢鎮 Dongshih Township	54	2	52	276	132	96	—	36	—	—	—	65	7	
大甲鎮 Dajia Township	77	3	74	956	631	581	50	—	—	—	—	192	66	
清水鎮 Cingshuei Township	66	2	64	529	450	—	80	—	370	—	—	—	—	
沙鹿鎮 Shalu Township	67	1	66	797	507	445	—	62	—	—	—	206	51	
梧棲鎮 Wuci Township	22	3	19	1 521	1 033	753	80	100	100	—	—	480	118	
后里鄉 Houli Township	41	—	41	21	—	—	—	—	—	—	—	—	—	
神岡鄉 Shengang Township	39	1	38	61	28	28	—	—	—	—	—	5	—	
潭子鄉 Tanzih Township	81	1	80	407	250	250	—	—	—	—	—	80	32	
大雅鄉 Daya Township	71	2	69	346	167	167	—	—	—	—	—	107	12	
新社鄉 Sinshe Township	15	—	15	—	—	—	—	—	—	—	—	—	—	
石岡鄉 Shihgang Township	4	1	3	295	295	—	40	—	255	—	—	—	—	
外埔鄉 Waipu Township	10	—	10	—	—	—	—	—	—	—	—	—	—	
大安鄉 Da-an Township	7	—	7	13	—	—	—	—	—	—	—	—	—	
烏日鄉 Wurih Township	59	1	58	147	44	44	—	—	—	—	—	55	—	
大肚鄉 Dadu Township	33	—	33	11	—	—	—	—	—	—	—	—	—	
龍井鄉 Longjing Township	39	—	39	21	—	—	—	—	—	—	—	—	—	
霧峰鄉 Wufong Township	55	3	52	291	136	136	—	—	—	—	—	113	—	
和平鄉 Heping Township	6	—	6	6	—	—	—	—	—	—	—	—	—	

9-2 Number of in Public and Private Hospitals, Clinics, and Beds (Cont.)

Unit: No. of Hospital/Clinics, Bed, Set, Persons

Hospital Open Beds												精神科 日間照 護人數 Psychiatric Day Care	診所病床數 Beds of Clinics				醫院 救護車 Ambulance
特殊病床 Special Beds										合計	觀察 床		嬰 兒 床	洗腎 治療 床			
燒燙傷 病床 Burn Care Beds	嬰兒 病床 Nursery Beds	觀察病床 Observation Beds		安寧療 護病床 Rest Beds	呼吸照 護病床 Breathe Care Beds	急性 結核 病床 T.B. Beds	手術 恢復床 Ether Beds	嬰 兒 床 Nursery Beds	洗腎治 療床 Hemodialysis Beds						其他 Others		
		急診 觀察 Emergency Observation Beds	其他 觀察 Others														
18	82	182	—	—	585	—	71	177	526	30	325	1 090	658	160	272	36	
4	10	30	—	—	166	—	14	47	100	10	100	266	159	50	57	4	
—	12	28	—	—	10	—	12	35	65	7	—	35	20	—	15	2	
4	7	23	—	—	—	—	8	15	47	—	—	67	32	35	—	6	
—	—	4	—	—	—	—	2	—	52	—	—	79	45	10	24	2	
—	15	19	—	—	—	—	9	32	51	—	50	133	79	31	23	6	
—	—	—	—	—	—	—	—	—	—	—	151	79	48	4	27	—	
—	18	15	—	—	54	—	6	20	42	—	—	84	73	11	—	5	
10	20	31	—	—	185	—	6	20	80	10	24	8	8	—	—	8	
—	—	—	—	—	—	—	—	—	—	—	—	21	—	—	21	—	
—	—	4	—	—	—	—	1	—	—	—	—	28	13	—	15	1	
—	—	9	—	—	—	—	7	6	23	3	—	77	40	19	18	—	
—	—	9	—	—	58	—	3	2	23	—	—	72	27	—	45	1	
—	—	—	—	—	—	—	—	—	—	—	—	—	—	—	—	—	
—	—	—	—	—	—	—	—	—	—	—	—	—	—	—	—	—	
—	—	—	—	—	—	—	—	—	—	—	—	13	13	—	—	—	
—	—	1	—	—	40	—	1	—	13	—	—	48	33	—	15	—	
—	—	—	—	—	—	—	—	—	—	—	—	11	11	—	—	—	
—	—	—	—	—	—	—	—	—	—	—	—	21	21	—	—	—	
—	—	9	—	—	72	—	2	—	30	—	—	42	30	—	12	1	
—	—	—	—	—	—	—	—	—	—	—	—	6	6	—	—	—	

9 - 3 、 預防接種工作

單位：人

年別 Year	卡介苗 B.C.G		白喉、百日咳、破傷風混合疫苗 Diphtheria Pertussis & Tetanus					第一劑 1 st dose
	第一劑 1 st dose	追加 booster	第一劑 1 st dose	第二劑 2 nd dose	第三劑 3 rd dose	追加 booster	其他 others	
八十六年 1997	22 785	2 051	23 197	23 332	23 282	22 704	725	23 197
八十七年 1998	17 586	—	17 191	18 545	19 359	21 301	685	17 191
八十八年 1999	20 019	117	15 850	15 484	15 426	19 109	328	15 843
八十九年 2000	21 009	977	12 026	11 515	11 496	12 708	258	12 005
九十年 2001	18 748	416	12 269	11 663	11 282	13 031	257	12 269

年別 Year	卡介苗 B.C.G		白喉、百日咳、破傷風混合疫苗(含DT) Diphtheria Pertussis & Tetanus					小兒	
	單一劑 Single dose	其他 others	第一劑 1 st dose	第二劑 2 nd dose	第三劑 3 rd dose	第四劑 4 th dose	其他 others	第一劑 1 st dose	第二劑 2 nd dose
九十一年 2002	15 233	599	14 105	14 438	14 909	18 953	438	14 105	14 438

單位：人次

年別 Year	卡介苗 B.C.G		白喉、百日咳、破傷風混合疫苗(含DT) Diphtheria Pertussis & Tetanus					小兒	
	單一劑 Single dose	其他 others	第一劑 1 st dose	第二劑 2 nd dose	第三劑 3 rd dose	第四劑 4 rd dose	其他 others	第一劑 1 st dose	第二劑 2 nd dose
九十二年 2003	11 382	36	12 551	12 822	13 063	15 104	66	13 067	13 376
九十三年 2004	12 568	48	7 784	7 490	7 406	9 596	36	10 836	10 805
九十四年 2005	11 800	126	6 253	6 112	6 304	7 989	24	9 953	10 016
九十五年 2006	11 250	24	4 593	4 557	4 495	6 120	15	7 371	7 460

資料來源：本縣衛生局。

9 - 3 Protective Inoculation

Unit：Person

小兒麻痺口服疫苗 Poliomyelitis				破傷風減量白喉 混合疫苗D.T. or Td	麻疹疫苗 Measles	德國麻疹、麻疹腮腺炎混合疫苗 M.M.R.		
第二劑 2 nd dose	第三劑 3 rd dose	追加(一) 1 st booster	追加(二) 1 st booster	國小一年級 1 st Grade	單一劑 Single dose	其他 others	單一劑 Single dose	其他 others
23 332	23 285	22 704	1 304	23 833	21 316	—	23 407	9 901
18 545	19 359	21 301	1 026	21 899	19 699	—	21 732	2 588
15 475	15 416	19 105	25 755	26 178	15 392	—	19 082	415
11 494	11 470	12 674	570	23 993	12 221	—	13 612	364
11 663	11 282	13 031	588	23 753	12 186	—	13 622	371

麻痺口服疫苗 Poliomyelitis				破傷風減量白喉 混合疫苗 D.T. or Td		B型肝炎Hepatitis B 疫苗Vaccine				
第三劑 3 rd dose	第四劑 4 th dose	國小一年級 1 st Grade	其他 others	國小一年級 1 st Grade	其他 others	單一劑 Single dose	第一劑 1 st dose	第二劑 2 nd dose	第三劑 3 rd dose	其他 others
14 909	18 953	18 667	154	19 174	88	298	8 847	13 008	15 033	441

Unit: Dose

麻痺口服疫苗 Poliomyelitis				破傷風減量白喉 混合疫苗 D.T. or Td		B型肝炎Hepatitis B 疫苗Vaccine				
第三劑 3 rd dose	第四劑 4 rd dose	國小一年級 1 st Grade	其他 others	國小一年級 1 st Grade	其他 others	單一劑 Single dose	第一劑 1 st dose	第二劑 2 nd dose	第三劑 3 rd dose	其他 others
13 659	15 750	23 534	173	23 534	94	328	9 868	12 452	13 814	146
11 229	13 849	21 077	120	21 077	96	431	12 917	13 322	13 682	63
10 612	12 600	20 522	337	20 516	230	402	11 471	12 184	13 253	94
8 071	10 599	19 131	180	19 132	137	442	10 993	11 048	10 287	48

Source :Public Health Bureau, Taichung County.

9-3、預防接種工作(續)

單位：人

年別 Year	德國麻疹疫苗 Rubella		日本腦炎疫苗 Japanese Encephalitis		
	育齡婦女 Childbearing Women	其他 others	第一劑 1 st dose	第二劑 2 nd dose	第三劑 3 rd dose
	八十六年 1997	1 793	—	24 341	23 973
八十七年 1998	1 142	—	25 278	24 335	21 931
八十八年 1999	1 034	—	27 494	26 969	25 738
八十九年 2000	877	—	18 634	18 494	22 418
九十年 2001	817	—	21 201	20 797	19 007

年別 Year	麻疹疫苗 Measles		麻疹、腮腺炎、德國麻疹混合疫苗 M.M.R.			日本腦	
	單一劑 Single dose	其他 others	單一劑 Single dose	其他 others	育齡婦女 Childbearing Women	第一劑 1 st dose	第二劑 2 nd dose
	九十一年 2002	16 169	—	18 743	73 999	4 057	16 578

單位：人次

年別 Year	麻疹疫苗 Measles		水痘疫苗		麻疹、腮腺炎、德國麻疹 M.M.R.		
	單一劑 Single dose	其他 others	單一劑 Single dose	其他 others	單一劑 Single dose	其他 others	國小一年級 1 st Grade
	九十二年 2003	14 709	—	14 521	—	16 195	31 779
九十三年 2004	13 562	3	12 330	—	15 262	18 073	21 287
九十四年 2005	13 923	1	14 988	—	14 813	252	20 330
九十五年 2006	1 682	—	12 877	—	14 486	154	19 596

9-3 Protective Inoculation(Cont.)

Unit：Person

追加 booster	其他 others	B型肝炎Hepatitis B				
		免疫球蛋白Immunoglobulin	疫苗Vaccine			
		單一劑 Single dose	第一劑 1 st dose	第二劑 2 nd dose	第三劑 3 rd dose	第四劑 4 th dose
24 452	3 136	892	21 272	23 882	25 482	717
23 685	6 596	714	17 418	18 825	22 787	272
24 516	3 675	714	18 116	18 496	19 017	120
24 349	3 520	652	18 874	18 899	18 583	—
27 455	2 407	557	14 942	15 365	17 691	—

炎疫苗 Japanese Encephalitis			A型肝炎疫苗 Hepatitis A				德國麻疹疫苗 Rubella	
第三劑 3 rd dose	其他 others	國小一年級 1 st Grade	第一劑 1 st dose	第二劑 2 nd dose	第三劑 3 rd dose	其他 others	育齡婦女 Childbearing Women	其他 others
16 119	577	19 967	208	289	29	159	1 238	—

Unit: Dose

混合疫苗	日本腦炎疫苗 Japanese Encephalitis					A型肝炎疫苗 Hepatitis A			
	育齡婦女 Childbearing Women	第一劑 1 st dose	第二劑 2 nd dose	第三劑 3 rd dose	其他 others	國小一年級 1 st Grade	第一劑 1 st dose	第二劑 2 nd dose	其他 others
	2 357	17 825	17 722	19 201	260	23 499	94	109	25
2 032	15 897	15 655	18 183	270	23 636	139	101	38	
1 671	15 624	15 371	16 162	251	21 262	247	191	9	
1 204	14 260	13 981	14 656	250	20 138	96	98	—	

9-4、法定傳染病患人數

單位：人

年別 Year	第一類 Typt I															
	霍亂		鼠疫		黃熱病		狂犬病		伊波拉病毒出血熱		炭疽病		嚴重急性呼吸道症候群		新型流行性感冒	
	報告	確定	報告	確定	報告	確定	報告	確定	報告	確定	報告	確定	報告	確定	報告	確定
Report	Con-firm	Report	Con-firm	Report	Con-firm	Report	Con-firm	Report	Con-firm	Report	Con-firm	Report	Con-firm	Report	Con-firm	
八十九年 2000	—	—	—	—	—	—	—	—	—	—	—	—	—	—	—	—
九十年 2001	—	—	—	—	—	—	—	—	—	—	—	—	—	—	—	—
九十一年 2002	—	—	—	—	—	—	—	—	—	—	—	—	—	—	—	—
九十二年 2003	1	1	—	—	—	—	—	—	—	—	—	—	77	—	—	—
九十三年 2004	—	—	—	—	—	—	—	—	—	—	—	—	—	—	—	—
九十四年 2005	—	—	—	—	—	—	—	—	—	—	—	—	—	—	—	—
九十五年 2006	—	—	—	—	—	—	—	—	—	—	—	—	—	—	—	—

年別 Year	第二類甲種 Type II - Class A								第二類乙種							
	急性無力肢體麻痺		桿菌性痢疾			阿米巴性痢疾			腸道出血性大腸桿菌感染症		腸病毒感併發重症		登革熱			
	報告	確定	報告	無症狀帶菌者	確定	報告	無症狀帶菌者	確定	報告	確定	報告	確定	報告	無症狀帶菌者	確定	
Report	Con-firm	Report	sub-clinical carrier	Con-firm	Report	sub-clinical carrier	Con-firm	Report	Con-firm	Report	Con-firm	Report	subclincal infection	Con-firm		
八十九年 2000	7	6	7	—	4	24	—	—	23	3	—	18	14	16	—	—
九十年 2001	9	9	30	—	24	28	—	—	23	5	—	44	28	26	—	4
九十一年 2002	4	3	23	—	16	6	—	—	4	2	—	22	14	43	—	7
九十二年 2003	4	4	7	—	4	20	—	—	9	1	—	13	7	22	—	3
九十三年 2004	8	5	6	—	6	24	—	—	9	—	—	19	11	38	—	7
九十四年 2005	4	4	10	—	10	18	—	—	6	1	—	39	21	1 083	18	288
九十五年 2006	3	1	13	—	11	20	—	—	8	—	—	2	—	14	—	10

資料來源：行政院衛生署統計室。

9-4 Number of Cases of Epidemics

Unit: Persons

第二類甲種 Type II- Class A													
流行性斑疹傷寒		白喉		流行性腦脊髓膜炎		傷寒			副傷寒		小兒麻痺症		
報告	確定	報告	確定	報告	確定	報告	無症狀帶菌者	確定	報告	確定	報告	確定	
Report	Confirm	Report	Confirm	Report	Confirm	Report	sub-clinical carrier	Confirm	Report	Confirm	Report	Confirm	
—	—	—	—	1	—	11	—	4	—	—	—	—	
—	—	—	—	7	5	5	—	1	1	—	—	—	
—	—	—	—	2	2	8	—	2	4	—	—	—	
—	—	—	—	—	—	2	—	1	2	2	—	—	
—	—	—	—	1	1	3	—	3	2	1	—	—	
—	—	—	—	3	3	2	—	1	1	—	—	—	
—	—	—	—	—	—	6	—	5	1	1	—	—	

Type II - Class B										第三類甲種	
登革出血熱/登革休克症候群		瘧疾		漢他病毒症候群				麻疹		結核病	
Dengue Hemorrhagic Fever/Dengue Shock Syndrome		Malaria		漢他病毒出血熱		漢他病毒肺炎症候群		Measles		T.B(Open)	
報告	確定	報告	確定	報告	確定	報告	確定	報告	確定	報告	確定
Report	Con-firm	Report	Confirm	Report	Confirm	Report	Confirm	Report	Confirm	Report	Confirm
—	—	—	—	—	—	—	—	1	—	604	518
—	—	2	2	—	—	—	—	3	—	552	470
—	—	1	1	—	—	—	—	17	13	644	535
—	—	2	2	—	—	—	—	5	—	607	504
—	—	—	—	—	—	—	—	—	—	825	683
5	5	26	26	—	—	—	—	3	—	780	464
—	—	3	3	—	—	—	—	1	—	736	626

Soruce : Department of Health, Executive Yuan.

9-4、法定傳染病患人數(續)

單位：人

年別 Year	第三類甲種Type III - Class A												
	結核病		癩病		日本腦炎		德國麻疹		先天性德國麻疹症候群		百日咳		
	其他結核病												
	T.B(Non-Open)		Leprosy		Japanese Encephalitis		Rubella		Congenital Rubella Syndrome		Pertussis		
報告 Report	確定 Confirm	報告 Report	確定 Confirm	報告 Report	確定 Con-firm	報告 Report	確定 Conf-irm	報告 Report	確定 Con-firm	報告 Report	確定 Con-firm		
八十九年 2000	526	499	—	—	32	2	1	—	—	—	—	14	6
九十年 2001	559	374	—	—	47	5	2	—	—	—	—	7	—
九十一年 2002	841	404	—	—	27	—	5	—	—	—	—	10	6
九十二年 2003	679	339	—	—	14	2	4	—	—	—	—	12	1
九十三年 2004	585	319	—	—	22	2	2	1	—	—	—	8	—
九十四年 2005	530	228	1	1	27	3	2	—	—	—	—	7	1
九十五年 2006	453	296	—	—	19	—	3	1	—	—	—	2	—

年別 Year	第三類乙種 Type III - Class B													
	急性病毒性肝炎Acute Viral Hepatitis						腮腺炎		水痘		破傷風		猩紅熱	
	D型		E型		未定型 Unspecified									
	報告 Report	確定 Con-firm	報告 Report	確定 Con-firm	報告 Report	確定 Con-firm	報告 Report	確定 Con-firm	報告 Report	確定 Con-firm	報告 Report	確定 Con-firm	報告 Report	確定 Con-firm
八十九年 2000	—	—	—	—	1	—	13	—	205	—	—	—	40	32
九十年 2001	—	—	—	—	2	—	37	—	389	—	2	—	56	37
九十一年 2002	—	—	—	—	3	—	58	—	941	—	—	—	85	71
九十二年 2003	—	—	—	—	1	—	42	—	541	—	2	—	56	40
九十三年 2004	—	—	2	1	—	—	52	—	355	—	—	—	59	39
九十四年 2005	1	—	3	1	—	—	58	—	437	—	—	—	126	87
九十五年 2006	—	—	6	—	—	—	62	1	386	—	1	—	114	78

9-4 Number of Cases of Epidemics(Cont. )

Unit: Persons

第三類甲種Type III - Class A						第三類乙種Type III - Class B					
侵襲性b型嗜血桿菌感染症		退伍軍人症		流行性感冒併發重症		急性病毒性肝炎Acute Viral Hepatitis					
Haemophilus Influenzae Type b		Legionellosis		Influenza		A型		B型		C型	
報告 Report	確定 Confirm	報告 Report	確定 Confirm	報告 Report	確定 Confirm	報告 Report	確定 Confirm	報告 Report	確定 Confirm	報告 Report	確定 Confirm
8	3	51	2	6	—	3	—	14	4	5	—
3	3	64	3	1	—	7	7	12	11	10	10
10	2	93	4	—	—	6	6	17	17	7	7
3	1	40	5	1	—	8	8	10	9	3	3
8	2	31	5	2	—	10	10	14	14	9	9
2	—	10	—	11	3	17	16	13	13	5	5
1	—	10	2	2	2	9	9	19	19	62	18

第三類乙種 Type III - Class B						第四類 Type IV							
恙蟲病			梅毒			淋病		HIV感染		AIDS		肉毒桿菌中毒	
Scrub Typhus			Syphilis			Gonorrhea		HIV Infection		Botulism			
報告 Report	確定 Confirm	報告 Report	確定 Confirm	報告 Report	確定 Confirm	報告 Report	確定 Confirm	報告 Report	確定 Confirm	報告 Report	確定 Confirm	報告 Report	確定 Confirm
34	5	80	80	3	3	43	43	20	20	1	—		
68	11	85	85	6	6	33	33	13	13	1	—		
63	7	95	95	21	21	35	35	17	17	1	—		
38	5	92	92	33	33	27	27	14	14	—	—		
62	11	137	137	60	60	53	53	10	10	—	—		
65	5	196	196	76	76	76	76	16	16	—	—		
59	6	215	215	57	57	65	65	19	19	—	—		

9-5、藥 商 家 數

單位：家

年底別及鄉鎮市別 End of Year & District	合 計 Total	藥 局 Drugstores	西藥商 Western Medicine Dealers	
			販 賣 業 Dispensary	製 造 業 Manufacturer
八十六年底 End of 1997	1 984	531	314	18
八十七年底 End of 1998	2 009	476	300	19
八十八年底 End of 1999	2 123	458	299	20
八十九年底 End of 2000	2 366	460	301	21
九 十年底 End of 2001	2 645	463	304	21
九十一年底 End of 2002	2 797	473	306	21
九十二年底 End of 2003	2 927	464	305	19
九十三年底 End of 2004	2 920	472	305	19
九十四年底 End of 2005	3 119	485	303	20
九十五年底 End of 2006	3 292	472	311	20
豐原市 Fongyuan City	461	79	53	1
大里市 Dali City	458	71	29	—
太平市 Taiping City	382	58	44	1
東勢鎮 Dongshih Township	141	20	16	—
大甲鎮 Dajia Township	243	35	26	10
清水鎮 Cingshuei Township	130	15	8	—
沙鹿鎮 Shalu Township	193	22	15	—
梧棲鎮 Wuci Township	97	14	7	1
后里鄉 Houli Township	88	9	9	—
神岡鄉 Shengang Township	123	12	18	—
潭子鄉 Tanzih Township	181	24	14	3
大雅鄉 Daya Township	176	26	14	1
新社鄉 Sinshe Township	30	7	7	—
石岡鄉 Shihgang Township	15	2	2	—
外埔鄉 Waipu Township	38	6	6	1
大安鄉 Da-an Township	10	1	1	—
烏日鄉 Wurih Township	136	23	8	—
大肚鄉 Dadu Township	117	15	8	1
龍井鄉 Longjing Township	139	19	8	—
霧峰鄉 Wufong Township	125	12	14	1
和平鄉 Heping Township	9	2	4	—

資料來源：本縣衛生局。

9-5 Number of Pharmaceutical Firms

Unit: Store

中藥商 Chinese Herb Dealers		醫療器材商 Medical Device Dealers	
販 賣 業 Dispensary	製 造 業 Manufacturer	販 賣 業 Dispensary	製 造 業 Manufacturer
604	6	503	8
621	6	578	9
613	6	717	10
701	7	865	11
871	7	967	12
897	2	1 084	14
912	7	1 199	21
895	7	1 194	28
902	7	1 357	45
892	6	1 520	71
118	—	204	6
121	—	232	5
83	—	185	11
53	—	51	1
68	3	91	10
53	—	53	1
57	1	97	1
29	—	45	1
30	—	38	2
34	—	53	6
34	—	98	8
39	—	91	5
9	—	7	—
4	—	7	—
14	1	9	1
6	—	2	—
27	—	73	5
30	—	59	4
35	—	74	3
46	1	50	1
2	—	1	—

Source :Public Health Bureau, Taichung County.

9-6、十大死亡原因

九十三年 2004

順位 Rank	民國六十四年國際		死 亡 原 因	
	簡略死因分類號碼			
	ICD No. Mortality List 1975		Causes of Death	
			所有死亡原因	All Causes of Death
第一位	1	08 - 14	惡性腫瘤	Malignant Neoplasms
第二位	2	29	腦血管疾病	Cerebrovascular Disease
第三位	3	181	糖尿病	Diabetes Mellitus
第四位	4	250,251,27,28*	心臟疾病	Heart Disease
第五位	5	E47 - E53	事故傷害	Accidents and Adverse Effects
第六位	6	347	慢性肝病及肝硬化	Chronic Liver Disease and Cirrhosis
第七位	7	321	肺 炎	Pneumonia
第八位	8	350	腎炎、腎徵候群及腎性病變	Nephritis,Nephrotic Syndrome and Nephrosis
第九位	9	E54	自殺	Suicide
第十位	10	26	高血壓性疾病	Hypertensive Disease
			其他	Other Causes

9-6 Ten Leading Causes of Death

死亡人數(人)			每 十 萬 人 口	死 亡 百 分 比
No. of Deaths			死 亡 率	
合 計 Total	男 Male	女 Female	Death Rate Per 100 000 Population	%
8 260	5 106	3 154	539.78	100.00
2 094	1 325	769	136.84	25.35
791	460	331	51.69	9.58
751	346	405	49.08	9.09
624	377	247	40.78	7.55
562	431	131	36.73	6.80
444	317	127	29.02	5.38
282	191	91	18.43	3.41
276	133	143	18.04	3.34
208	147	61	13.59	2.52
185	95	90	12.09	2.24
2 043	1 284	759	133.51	24.73

九十五年 2006

順位 Rank	民國六十四年國際		死 亡 原 因	
	簡略死因分類號碼			
	ICD No. Mortality List 1975		Causes of Death	
			所有死亡原因	All Causes of Death
第一位	1	08 - 14	惡性腫瘤	Malignant Neoplasms
第二位	2	29	腦血管疾病	Cerebrovascular Disease
第三位	3	250,251,27,28*	心臟疾病	Heart Disease
第四位	4	E47 - E53	事故傷害	Accidents and Adverse Effects
第五位	5	181	糖尿病	Diabetes Mellitus
第六位	6	347	慢性肝病及肝硬化	Chronic Liver Disease and Cirrhosis
第七位	7	321	肺 炎	Pneumonia
第八位	8	350	腎炎、腎徵候群及腎性病變	Nephritis,Nephrotic Syndrome and Nephrosis
第九位	9	E54	自殺	Suicide
第十位	10	26	高血壓性疾病	Hypertensive Disease
			其他	Other Causes

死亡人數(人)			每 十 萬 人 口	死 亡 百 分 比
No. of Deaths			死 亡 率	
合 計 Total	男 Male	女 Female	Death Rate Per 100 000 Population	%
8 250	5 220	3 030	536.26	100.00
2 258	1 484	774	146.77	27.37
784	469	315	50.96	9.50
631	372	259	41.02	7.65
587	450	137	38.16	7.12
566	241	325	36.79	6.86
409	288	121	26.59	4.96
276	173	103	17.94	3.35
268	134	134	17.42	3.25
224	170	54	14.56	2.72
153	87	66	9.95	1.85
2 094	1 352	742	136.11	25.38

附註:死亡分類號碼中\*符號表示其病名僅佔該號碼中之一部份疾病，28\*係包括國際詳細分類號碼420-429之全部疾病。

資料來源:行政院衛生署統計室。

Sources: Department of Health, Executive Yuan.

9-7、營業衛生管理稽核概況－按稽查家次分

單位：家次

年 別 Year	總 計 Grand Total	旅館業 Hotles	理髮美髮 美容業 Barbor Shop & Hairdressers	浴室業 Bath Houses	合 計
					Total
八十六年 1997	2 718	369	1 919	5	138
八十七年 1998	2 678	336	1 850	7	163
八十八年 1999	2 270	330	1 419	29	126
八十九年 2000	2 727	301	1 655	138	122
九 十年 2001	2 688	381	1 576	150	87
九十一年 2002	2 156	399	1 078	123	101
九十二年 2003	1 832	334	779	110	62
九十三年 2004	1 433	241	502	102	44
九十四年 2005	1 381	309	370	135	27
九十五年 2006	1 142	276	226	144	54

附 註：「其它」89年及以前係指按摩業。

資料來源：根據本縣衛生局。

9-7 Sanitary Inspection of Specific Business Establishments - by Inspected Times

Unit:times

劇 院 Theater	歌 廳 Sing Halls	舞 廳 Dance Halls	娛 樂 業 Entertainment		游泳業 Swimming Pools	電影片映演業 Chinemas	其它 others
			錄影節目帶 播映業 MTV	其他娛樂 Others Amusement			
—	—	—	21	117	253	7	27
—	—	—	40	123	287	8	27
—	—	—	33	93	342	6	18
—	—	—	33	89	491	4	16
—	—	—	15	72	481	2	11
—	—	—	21	80	439	1	15
—	—	—	14	48	543	2	2
—	—	—	15	29	543	—	1
—	—	—	9	18	539	1	—
—	—	1	6	47	442	—	—

Source :Public Health Bureau, Taichung County.



9-8、山地衛生所(室)工作概況

年別及鄉鎮市別 Years & District	年底衛生所	醫務人員(人) Medical Persons		
	(室)數(所、室)	主任	醫師	其他醫務人員
	Health Station	Chief Physician	Physician	Others
八十六年底 End of 1997	2	2	1	19
八十七年底 End of 1998	2	2	1	21
八十八年底 End of 1999	2	2	2	20
八十九年底 End of 2000	2	2	2	22
九十年底 End of 2001	2	2	3	25
九十一年底 End of 2002	2	2	3	28
九十二年底 End of 2003	2	2	2	26
九十三年底 End of 2004	2	2	3	22
九十四年底 End of 2005	2	2	3	25
九十五年底 End of 2006	2	2	4	22
和平鄉 Heping Township	1	1	1	14
梨山 Lishan	1	1	3	8

資料來源：本縣衛生局。

附註：1.醫師包含醫師、牙醫師。

2.衛生教育演講次數及人數包含講習會、座談會、專題演講、村里民大會、衛生競賽、家庭訪視、候診教育、衛生展覽、廚窗佈置之次數及人數。

9 - 8 Health Services of Aboriginal Areas

門診人次數 (人 次) Persons Treated	巡迴診療 (人 次) Tour Treatment	預防接種工作 (人 次) Protective Inoculation	衛生教育 Health Education	
			演講次數(次) Times of Speech	參加人數(人) Persons
			34 723	12 477
37 769	12 285	3 616	189	6 191
27 098	11 094	3 057	110	8 283
42 916	12 613	3 119	44	3 553
41 154	19 517	1 936	70	2 424
32 514	11 446	1 406	163	11 223
42 881	12 418	2 735	103	6 690
39 722	9 592	1 491	104	3 392
31 313	9 607	1 401	145	6 890
35 424	28 621	1 155	584	11 055
11 403	17 648	826	363	4 477
24 021	10 973	329	221	6 578

Source :Public Health Bureau, Taichung County.

拾、環境保護

10-1、垃圾清運處理概況

年 別 Year	每日垃圾清運量 (公噸) Amount of Refuse Collected Per Day (M.T.)	垃圾產生量(公噸/日) Amount of Refuse Produce (M.T./Per Day)									
		總計 Grand Total	按清運單位或回收管道分 By Collected Units or								
			垃圾清運量 Refuse Collected			廚餘回收量			資源回收量		
			計 Total	環保單位自行清運 Environmental Protection Agencies	環保單位委託清運 Entrust by EPA's	公私處所自行或委託清運 Other Locations	環保單位回收 Recovery by EPA's	社區學校機關團體回收 Recovery by Community, School and Organ	環保單位回收 Recovery by EPA's		
八十六年 1997	1 479.50	...	...	...	...	...	...	...	...	...	
八十七年 1998	1 462.00	...	...	...	...	...	...	...	...	...	
八十八年 1999	1 377.91	...	...	...	...	...	...	...	...	...	
八十九年 2000	1 279.00	...	...	...	...	...	...	...	...	...	
九十年 2001	1 153.82	1 283.16	1 153.82	871.71	36.74	245.37	...	...	83.74	...	
九十一年 2002	1 039.66	1 185.67	1 039.66	909.83	32.48	97.35	...	...	99.63	...	
九十二年 2003	976.50	1 155.32	976.50	971.60	3.48	1.42	38.75	5.24	80.42	...	
九十三年 2004	943.75	1 213.04	943.75	923.72	17.11	2.92	58.52	14.98	93.38	...	
九十四年 2005	847.49	1 184.48	847.49	807.53	6.44	33.52	75.50	8.62	122.62	...	
九十五年 2006	791.64	1 140.84	791.64	784.87	6.77	—	70.57	7.64	113.13	132.03	

資料來源：本縣環境保護局。

X Environment Protection

10-1 Collection and Disposal of Municipal Solid Waste

Resource Recovery 社區、學校、機關團體回收 Recovery by Community, School and Organ	Amount of Refuse Produce (M.T./Per Day)									平均每人每日垃圾清運量 (公斤) Amount of Refuse Collected Kg/Per Capita Per Day	垃圾妥善處理率 (%) (1) Proper Disposal Rate (%)	資源回收率 (%) (2) Resource Recovery Rate (%)
	按處理方式分 By Disposal Method											
	焚化 Burn	衛生掩埋 Sanitary	一般掩埋 Landfill	堆置 Dumping	其他 Others	廚餘回收			資源回收 Resource Recovery			
						堆肥 Composting	養豬 Others	其他 Others				
...	...	...	...	...	...	...	...	...	...	...	...	...
...	...	...	...	...	...	...	...	...	...	...	...	...
...	...	...	...	...	...	...	...	...	...	...	...	...
...	758.00	520.00	—	1.00	—	—	—	—	110.48	0.92	99.94	7.93
45.60	649.38	499.24	—	5.21	—	—	—	—	129.34	0.77	99.59	10.08
46.38	526.08	478.34	6.02	23.52	0.33	5.38	—	—	146.01	0.70	97.48	12.77
54.41	592.45	373.77	6.15	4.13	—	4.85	37.96	1.18	134.83	0.78	99.11	11.67
102.41	755.64	186.94	1.18	—	—	5.07	64.28	4.14	195.78	0.79	99.90	16.14
130.25	760.63	75.81	3.22	—	7.84	5.92	76.22	1.98	252.87	0.55	99.73	21.35
132.03	738.19	53.46	—	—	—	5.30	71.95	0.96	252.87	0.53	100.00	21.49

Source :Environmental Protection Bureau, Taichung County.

10-2、水肥清運處理概況

單位：件

年 別 Year	平均每日水肥處理量 Amount of Collect Per Day	水肥處理方式		
		生化處理 Biochemical Treatment	腐熟處理 Maturation	消毒後再利用 Pasteurization And Reuse
八十六年 1997	—	—	—	—
八十七年 1998	—	—	—	—
八十八年 1999	—	—	—	—
八十九年 2000	—	—	—	—
九十年 2001	—	—	—	—
九十一年 2002	—	—	—	—
九十二年 2003	—	—	—	—
九十三年 2004	—	—	—	—
九十四年 2005	—	—	—	—
九十五年 2006	—	—	—	—

資料來源：行政院環境保護署、本縣環境保護局。

10 - 2 Collection And Disposal Of Night Solid

Unit : Tonnes/Day

Disposal Method		
未處理直接出售 Sold(Untreated)	倒棄 Open Dumping	其他 Others
—	—	—
—	—	—
—	—	—
—	—	—
—	—	—
—	—	—
—	—	—
—	—	—
—	—	—
—	—	—

Sources: Environmental Protection Administration, Executive Yuan.Environmental Protection Bureau, Taichung County.

10-3、環境空氣品質

年(月)別		監測站數 (站)
Year (Month)		Number of Monitoring Stations
八十六年	1997	3
八十七年	1998	3
八十八年	1999	3
八十九年	2000	3
九十年	2001	3
九十一年	2002	3
九十二年	2003	3
九十三年	2004	3
九十四年	2005	3
九十五年	2006	3
一月	Jan.	3
二月	Feb.	3
三月	Mar.	3
四月	Apr.	3
五月	May	3
六月	June	3
七月	July	3
八月	Aug.	3
九月	Sep.	3
十月	Oct.	3
十一月	Nov.	3
十二月	Dec.	3

資料來源：行政院環境保護署。

10-3 Air Quality

總懸浮微粒 (微克 / 立方公尺)	落塵量 (公噸 / 平方公里 / 月)	鉛 (ppm)	臭氧 (ppm)
Total Suspended Particulate(Ug/m3)	Dustfall(Ton/Km2/Month)	Lead	Ozone
77.00	7.30	...	...
87.00	3.90	...	...
112.97	1.95	0.083	0.021
133.06	7.49	0.211	0.020
96.00	5.65	0.115	0.023
97.00	3.45	0.099	0.024
88.00	2.46	0.094	0.025
100.00	3.71	0.085	0.028
93.00	4.41	0.064	0.027
83.00	2.41	0.065	0.028
54.00	3.84	0.077	0.019
80.00	3.52	0.026	0.023
116.00	2.77	0.110	0.027
129.00	0.24	0.132	0.026
83.00	0.83	0.095	0.030
48.00	3.13	0.012	0.023
61.00	3.10	0.052	0.028
95.00	2.31	0.092	0.036
85.00	1.89	0.063	0.034
121.00	1.74	—	0.037
82.00	2.72	0.054	0.027
100.00	2.85	0.047	0.023

Sources: Environmental Protection Administration, Executive Yuan.

10-4、公害陳情案件

單位：件

年(月)別		合計	空氣污染 (不含惡臭)	空氣污染 惡臭	噪音
Year (Month)		Total	Air (Exclude Odors)	Odors	Noise
八十六年	1997	5 381	568	1 421	1 158
八十七年	1998	4 686	753	1 171	1 038
八十八年	1999	4 733	593	1 449	1 045
八十九年	2000	5 609	574	1 956	1 204
九十年	2001	5 579	527	2 030	1 252
九十一年	2002	5 827	542	2 009	1 351
九十二年	2003	5 662	646	1 704	1 379
九十三年	2004	5 476	713	1 740	1 371
九十四年	2005	5 956	669	2 001	1 385
九十五年	2006	5 530	631	1 862	1 316
一月	Jan.	402	69	130	80
二月	Feb.	278	24	89	65
三月	Mar.	444	34	147	123
四月	Apr.	477	34	172	125
五月	May	457	41	137	110
六月	June	494	63	190	94
七月	July	536	81	191	86
八月	Aug.	564	57	212	102
九月	Sep.	465	41	168	106
十月	Oct.	458	60	152	106
十一月	Nov.	490	60	156	146
十二月	Dec.	465	67	118	173

資料來源：本縣環境保護局。

說明：88年起地層下陷計入其他；88年增加環境衛生陳情案件

10-4 Petition Cases on Nuisance

Unit: Cases

水污染	廢棄物	振動	地層下陷	環境衛生	其他
Water	Solid Waste	Vibration	Land Subsidence	Environmental Sanitation	Others
644	902	—	665	—	23
601	589	1	513	—	20
472	590	4	—	558	22
621	614	6	—	612	22
488	646	—	—	625	11
573	721	—	—	602	29
568	594	1	—	674	96
510	561	5	—	538	38
521	587	3	—	739	51
456	566	3	—	631	65
37	38	—	—	42	6
24	29	1	—	40	6
36	39	1	—	54	10
37	45	1	—	57	6
54	48	—	—	59	8
43	56	—	—	48	—
38	71	—	—	60	9
26	78	—	—	83	6
40	50	—	—	56	4
42	36	—	—	57	5
42	42	—	—	42	2
37	34	—	—	33	3

Source :Environmental Protection Bureau, Taichung County.

10-5、一般地區環境音量監測不合格情形

單位：%

年 別 Year	總 時 段 數 No. of Time Frame	總計 Total		按時段分 By Time Frame					
				早(5-7時) Morning (AM5-AM7)		日(7-20時) Day (AM7-PM8)		晚(20-22時) Evening (PM8-PM10)	
		不合格 時段數	百分比	不合格 時段數	百分比	不合格 時段數	百分比	不合格 時段數	百分比
		No. of Over- standard Frames	%	No. of Over- standard Frames	%	No. of Over- standard Frames	%	No. of Over- standard Frames	%
九十年 2001	12	8	66.67	2	66.67	2	66.67	2	66.67
九十一年 2002	12	6	50.00	2	66.67	—	—	2	66.67
九十二年 2003	12	—	—	—	—	—	—	—	—
九十三年 2004	12	—	—	—	—	—	—	—	—
九十四年 2005	20	—	—	—	—	—	—	—	—
九十五年 2006	20	—	—	—	—	—	—	—	—

資料來源：行政院環境保護署。

10-5 Environmental Noise Monitoring By No. of Over-standard Frames

Unit: %

		按管制區分 By Control Area							
夜(22-5時) Night (PM10-AM5)		第一類管制區 Control Area I		第二類管制區 Control Area II		第三類管制區 Control Area III		第四類管制區 Control Area IV	
不合格 時段數	百分比	不合格 時段數	百分比	不合格 時段數	百分比	不合格 時段數	百分比	不合格 時段數	百分比
No. of Over- standard Frames	%	No. of Over- standard Frames	%	No. of Over- standard Frames	%	No. of Over- standard Frames	%	No. of Over- standard Frames	%
2	66.67	—	—	8	100.00	—	—	—	—
2	66.67	—	—	3	75.00	3	75.00	—	—
—	—	—	—	—	—	—	—	—	—
—	—	—	—	—	—	—	—	—	—
—	—	—	—	—	—	—	—	—	—

Sources: Environmental Protection Administration, Executive Yuan.

10-6、道路交通環境音量監測不合格情形

單位：%

年 別 Year	總 時 段 數 No. of Time Frame	總計 Total		按時段分 By Time Frame					
				早(5-7時) Morning (AM5-AM7)		日(7-20時) Day (AM7-PM8)		晚(20-22時) Evening (PM8-PM10)	
		不合格 時段數	百分比	不合格 時段數	百分比	不合格 時段數	百分比	不合格 時段數	百分比
		No. of Over- standard Frames	%	No. of Over- standard Frames	%	No. of Over- standard Frames	%	No. of Over- standard Frames	%
九十年 2001	16	4	25.00	1	25.00	1	25.00	1	25.00
九十一年 2002	16	—	—	—	—	—	—	—	—
九十二年 2003	12	—	—	—	—	—	—	—	—
九十三年 2004	...	—	—	—	—	—	—	—	—
九十四年 2005	20	—	—	—	—	—	—	—	—
九十五年 2006	20	—	—	—	—	—	—	—	—

資料來源：行政院環境保護署。

10-6 Over-standard Time Frames of Traffic Noise

Unit: %

		按管制區分 By Control Area							
夜(22-5時) Night (PM10-AM5)		第一類管制區 Control Area I		第二類管制區 Control Area II		第三類管制區 Control Area III		第四類管制區 Control Area IV	
不合格 時段數	百分比	不合格 時段數	百分比	不合格 時段數	百分比	不合格 時段數	百分比	不合格 時段數	百分比
No. of Over- standard Frames	%	No. of Over- standard Frames	%	No. of Over- standard Frames	%	No. of Over- standard Frames	%	No. of Over- standard Frames	%
1	25.00	—	—	—	—	—	—	4	100.00
—	—	—	—	—	—	—	—	—	—
—	—	—	—	—	—	—	—	—	—
—	—	—	—	—	—	—	—	—	—
—	—	—	—	—	—	—	—	—	—

Sources: Environmental Protection Administration, Executive Yuan.

10-7、機動車輛排放粒狀污染物檢查告發情形

單位:件

年(月)別 Year (Month)		機動車輛排放粒狀污染物檢查告發情形	
		總計	Grand Total
		檢查數 No. of Examination	告發數 No. of Charge
八十六年	1997	...	...
八十七年	1998	25 968	335
八十八年	1999	49 200	2 015
八十九年	2000	32 909	2 870
九十年	2001	59 138	1 088
九十一年	2002	9 949	206
九十二年	2003	11 150	132
九十三年	2004	13 585	474
九十四年	2005	6 583	1 647
九十五年	2006	6 852	1 231
一月	Jan.	487	79
二月	Feb.	377	38
三月	Mar.	338	36
四月	Apr.	148	23
五月	May	313	16
六月	June	406	13
七月	July	395	22
八月	Aug.	427	190
九月	Sep.	469	417
十月	Oct.	401	358
十一月	Nov.	1 652	11
十二月	Dec.	1 439	28

資料來源：本縣環境保護局。

10-7 Cases of Vehicles Examination and Charge on Particulate Matters

Unit: Cases

Cases of Vehicles Examination and Charge on Particulate Matters			
汽車 Cars		機器腳踏車 Motorcycles	
檢查數 No. of Examination	告發數 No. of Charge	檢查數 No. of Examination	告發數 No. of Charge
...	...	...	...
771	9	25 197	326
6 028	74	43 172	1 941
7 884	208	25 025	2 662
4 119	192	93 716	896
4 403	206	5 546	—
5 527	132	5 623	—
—	—	—	—
4 310	147	2 273	1 500
4 335	164	2 517	1 067
387	4	100	75
273	13	104	25
238	—	100	36
148	21	—	2
313	16	—	—
406	10	—	3
395	22	—	—
427	9	—	181
469	18	—	399
401	20	—	338
480	3	1 172	8
398	28	1 041	—

Source :Environmental Protection Bureau, Taichung County.



# 拾壹、社會福利

## 11-1、各級人民團體數及會員數

單位：個、人

年 底 別 End of Year	總 計 Grand Total			農 會 Farmers' Association			漁 會 Fishery Association		
	團 體 數 No. of Associations	會 員 數 Membership		團 體 數 No. of Associations	會 員 數 Membership		團 體 數 No. of Associations	會 員 數 Membership	
		個 人 會 員	團 體 會 員		個 人 會 員	團 體 會 員		個 人 會 員	團 體 會 員
		Individual Member	Association Member		Individual Member	Association Member		Individual Member	Association Member
八十六年底 End of 1997	970	423 895	1 965	22	124 247	21	1	4 951	—
八十七年底 End of 1998	1 095	431 209	1 969	22	125 495	21	1	5 140	—
八十八年底 End of 1999	1 189	443 113	1 977	22	128 629	21	1	5 205	—
八十九年底 End of 2000	1 255	446 301	1 973	22	128 815	21	1	5 312	—
九 十年底 End of 2001	1 305	447 244	1 959	22	132 155	21	1	5 374	—
九十一年底 End of 2002	1 353	456 314	1 944	22	133 512	21	1	5 285	—
九十二年底 End of 2003	1 458	461 928	1 948	22	133 569	21	1	5 350	—
九十三年底 End of 2004	1 565	466 989	1 952	22	133 041	21	1	5 207	—
九十四年底 End of 2005	1 574	460 983	1 912	22	123 831	21	1	5 211	—
九十五年底 End of 2006	1 718	482 571	1 920	22	136 447	21	1	5 106	—

資料來源：本府社會局、農業局、勞工局2922-01-01-2、2922-01-03-2、1305-01-01-01-2報表。

說 明：1. 總計欄之個人會員包括工商團體「公司行號」及「工廠礦場」。

2. 工商團體會員數公司行號自六十四年起包括「工廠礦場」。

3. 農會團體數=本縣農會數+鄉鎮市農會數；農會個人會員=普通會員+贊助會員。

# XI、Social Welfare

## 11-1、Number of Civil Associations and Membership

Unit: Number, Person

勞 工 Labor's Organizations			工 商 Industrial Commercial Organizations			自由職業 Professional Organizations			社 會 團 體 Social Organizations		
團 體 數 No. of Associations	會 員 數 Membership		團 體 數 No. of Associations	會 員 數 Membership		團 體 數 No. of Associations	會 員 數 Membership		團 體 數 No. of Associations	會 員 數 Membership	
	個 人 會 員	團 體 會 員		個 人 會 員	團 體 會 員		個 人 會 員	團 體 會 員		個 人 會 員	團 體 會 員
	Individual Member	Association Member		Individual Member	Association Member		Individual Member	Association Member		Individual Member	Association Member
231	109 804	228	101	22 527	94	65	16 034	21	550	146 332	1 601
238	107 961	232	102	22 527	94	118	18 734	21	614	151 352	1 601
244	108 256	240	104	22 559	94	145	23 804	21	673	154 660	1 601
243	106 424	236	105	22 589	94	153	23 956	21	731	159 205	1 601
229	105 256	222	106	18 297	94	153	23 979	21	794	162 183	1 601
221	105 584	207	106	23 224	94	153	23 979	21	850	164 730	1 601
228	107 120	211	106	23 224	94	153	23 979	21	948	168 686	1 601
235	109 199	215	106	23 224	94	153	23 979	21	1 048	172 339	1 601
193	108 892	175	106	23 224	94	156	24 337	21	1 096	175 488	1 601
200	111 971	183	106	23 224	94	156	24 337	21	1 233	181 486	1 601

Source :Social Welfare Bureau & Agriculture Bureau & Labor Affairs Bureau,Taichung County Government.

11 - 2 、宗教教務及社會服務概況

年底及宗教別	寺廟教堂數 (所)
End of Year & Religions	Number of Temples & Churches (Place)
八十六年底 End of 1997	744
八十七年底 End of 1998	743
八十八年底 End of 1999	744
八十九年底 End of 2000	750
九十年底 End of 2001	751
九十一年底 End of 2002	751
九十二年底 End of 2003	751
九十三年底 End of 2004	816
九十四年底 End of 2005	815
九十五年底 End of 2006	846
道教 Taoism	576
佛教 Buddhism	143
理教 Puritunism	1
軒轅教 Huang-teism	2
天帝教 Tine Di Chia	1
一貫道 I Kuan Tao	12
天德教 Tine Te Chia	-
儒教 Ru Chia	1
天主教 Catholicism	13
基督教 Christianity	96
回教 Islam	-
天理教 Puritunism	1
巴哈伊教 Baha'I	-
真光教 World Divine Light Organization	-

資料來源：本府民政局3314-02-01-2及3314-03-01-2報表。

說明：九十年起新增本表。

11 - 2 、The General Condition of the Religions & The General Situation of Religious & Social Services

神職人員數 (人)	信徒人數 (人)
Number of Missionaries (Person)	Membership of Believers (Person)
125	106 711
122	108 678
122	108 556
122	109 097
122	109 097
122	109 052
122	109 054
93	84 377
88	86 291
114	85 964
-	45,098
-	32,698
-	108
-	96
-	33
-	739
-	-
-	-
17	2,056
95	5,071
-	-
2	65
-	-
-	-

Source :Civil Affairs Bureau,Taichung County Government.

11 - 3 、宗教社會服務概況

11 - 3 、The General Condition of the Religions & The General Situation of Religious & Social Services

年底及宗教別 End of Year & Religions	醫療機構 Medical Treatment Institute		文教機構 (所) Culture & Education Institute (Place)					
	醫院數 Number of Hospital	診療數 Number of Clinic	大學數 Number of University	專科數 Number of College	職校數 Number of Vocational School	中學數 Number of High School	小學數 Number of Elementary School	幼稚園托兒所 Number of Kindergarten & Nursery School
	九十年底 End of 2001	—	—	—	—	—	—	—
九十一年底 End of 2002	—	—	—	—	—	—	—	20
九十二年底 End of 2003	—	—	—	—	2	—	—	20
九十三年底 End of 2004	—	—	—	—	—	2	—	11
九十四年底 End of 2005	—	—	—	—	—	2	—	8
九十五年底 End of 2006	—	—	—	—	—	2	—	6
道教 Taoism	—	—	—	—	—	—	—	1
佛教 Buddhism	—	—	—	—	—	2	—	1
理教 Puritunism	—	—	—	—	—	—	—	—
軒轅教 Huang-teism	—	—	—	—	—	—	—	—
天帝教 Tine Di Chia	—	—	—	—	—	—	—	—
一貫道 I Kuan Tao	—	—	—	—	—	—	—	—
天德教 Tine Te Chia	—	—	—	—	—	—	—	—
天主教 Catholicism	—	—	—	—	—	—	—	2
基督教 Christianity	—	—	—	—	—	—	—	2
回教 Islam	—	—	—	—	—	—	—	—
天理教 Puritunism	—	—	—	—	—	—	—	—
巴哈伊教 Baha'I	—	—	—	—	—	—	—	—
真光教 World Divine Light Organization	—	—	—	—	—	—	—	—

資料來源：本府民政局3314-04-01-2報表。

備註：因民政局報表資料有誤，故修正部分資料。

圖書閱覽室數 Number of Public Reading Room	其他 Other	公益慈善事業 (所) Public Welfare & Charity Business (Place)					
		養老院數 Number of Rest-Home	障礙教養院數 Number of Disability Home	青少年輔導院數 Number of Teenager Counseling Home	福利基金會數 Number of Welfare Foundation	社會服務中心數 Number of Social Service Center	其他 Other
		...	16	1	1	—	—
...	16	1	1	—	—	—	
16	—	1	1	—	—	—	
17	—	2	2	—	1	2	
17	—	—	—	—	1	7	
13	—	—	—	—	1	8	
4	—	—	—	—	—	4	
4	—	—	—	—	—	—	
—	—	—	—	—	—	—	
—	—	—	—	—	—	—	
2	—	—	—	—	—	2	
—	—	—	—	—	—	—	
—	—	—	—	—	—	1	
3	—	—	—	—	1	1	
—	—	—	—	—	—	—	
—	—	—	—	—	—	—	
—	—	—	—	—	—	—	

Source :Civil Affairs Bureau,Taichung County Government.

11 - 4 、 合 作 社 概 況

年底別及業別 End of Year & Business	總 計 Grand Total					
	社(場)數 No. of Cooperative Societies	社(場)員數(人) Membership		股 數 (股) No. of Shares	股金總額 (元) Amount of Capital Stock (N.T.\$)	社(場)數 No. of Cooperative Societies
		個人社員 Individual	法人社員 Corporation			
八十六年底 End of 1997	265	198 537	221	1 323 135	50 811 160	264
八十七年底 End of 1998	272	191 334	219	1 434 117	64 746 077	271
八十八年底 End of 1999	267	193 896	219	1 528 041	74 039 186	266
八十九年底 End of 2000	272	197 652	223	1 542 785	74 985 927	271
九十年底 End of 2001	290	201 910	223	1 666 506	85 501 109	289
九十一年底 End of 2002	312	203 590	220	1 714 124	90 285 791	311
九十二年底 End of 2003	317	203 721	220	1 714 649	87 790 136	316
九十三年底 End of 2004	323	204 961	219	4 106 054	86 347 005	322
九十四年底 End of 2005	327	214 373	219	2 611 138	85 386 623	326
九十五年底 End of 2006	331	214 969	219	2 619 245	89 065 861	330
甲.專營合作社 Single-Purpose C.S.						
一.農業合作社 Agricultural C.S.	35	1 350	—	211 788	18 404 714	35
1.農業生產 Agricultural Production C.S.	20	765	—	134 890	11 536 592	20
2.農業運銷 Agricultural Shipping and Marketing C.S.	9	307	—	66 109	5 589 657	9
3.農業供給 Agricultural Supply C.S.	6	278	—	10 789	1 278 465	6
二.工業合作社 Industry C.S.	27	3 913	—	1 358 768	22 948 505	27
1.工業生產 Industrial Production C.S.	5	190	—	2 008	136 905	5
2.工業運銷 Industrial Shipping and Marketing C.S.	1	455	—	88 560	885 600	1
3.工業供給 Industrial Supply C.S.	—	—	—	—	—	—
4.工業利用 Industrial Utilities C.S.	1	1 169	—	1 169 000	11 690 000	1
5.工業勞動 Industrial Labor C.S.	14	1 399	—	33 800	3 696 000	14
6.工業運輸 Industrial Transport C.S.	6	700	—	65 400	6 540 000	6
三.消費合作社 Consumption C.S.	250	206 632	219	886 862	32 039 442	249
1.地 區 District C.S.	1	337	—	347 480	3 474 800	1
2.勞 工 Labor C.S.	1	1 755	—	114 895	11 489 200	1
3.人民團體 Civic Organization C.S.	—	—	—	—	—	—
4.機 關 Organization C.S.	65	16 980	—	74 612	13 426 468	64
5.學 校 School C.S.	183	187 560	—	349 875	3 648 974	183
四.公 用 Public Utility C.S.	1	50	—	10 000	1 000 000	1
五.保 險 Insurance C.S.	—	—	—	—	—	—
乙.兼營合作社 Multi-Purpose C.S.	18	3 024	—	151 827	14 673 200	18
一.區 域 性 District General C.S.	—	—	—	—	—	—
二.社 區 Community C.S.	3	274	—	15 229	1 522 900	3
三.合 作 農 場 Cooperative Farm C.S.	15	2 750	—	136 598	13 150 300	15

資料來源：本府社會局 2922-02-01-2報表。

11 - 4 、 Conditions of Cooperative Societies

單 位 社 Individual				聯 合 社 Union			
社(場)員數(人) Membership		股 數 (股) No. of Shares	股金總額 (元) Amount of Capital Stock (N.T.\$)	社(場)數 No. of Cooperative Societies	法人社員 Corporation	股數 (股) No. of Shares	股金總額 (元) Amount of Capital Stock (N.T.\$)
個人社員 Individual	法人社員 Corporation						
198 537	—	1 298 526	47 119 810	1	221	24 609	3 691 350
191 334	—	1 409 474	61 049 627	1	219	24 643	3 696 450
193 896	—	1 503 398	70 342 736	1	219	24 643	3 696 450
197 652	—	1 518 166	71 293 077	1	223	24 619	3 692 850
201 910	—	1 641 887	81 808 259	1	223	24 619	3 692 850
203 590	—	1 689 837	86 625 341	1	220	24 287	3 660 450
203 721	—	1 690 362	84 129 686	1	220	24 287	3 660 450
204 961	—	4 081 741	82 700 055	1	219	24 313	3 646 950
214 373	—	2 586 825	81 739 673	1	219	24 313	3 646 950
214 969	—	2 594 683	85 521 909	1	219	24 562	3 543 952
1 350	—	211 788	18 404 714	—	—	—	—
765	—	134 890	11 536 592	—	—	—	—
307	—	66 109	5 589 657	—	—	—	—
278	—	10 789	1 278 465	—	—	—	—
3 913	—	1 358 768	22 948 505	—	—	—	—
190	—	2 008	136 905	—	—	—	—
455	—	88 560	885 600	—	—	—	—
—	—	—	—	—	—	—	—
1 169	—	1 169 000	11 690 000	—	—	—	—
1 399	—	33 800	3 696 000	—	—	—	—
700	—	65 400	6 540 000	—	—	—	—
206 632	—	862 300	28 495 490	1	219	24 562	3 543 952
337	—	347 480	3 474 800	—	—	—	—
1 755	—	114 895	11 489 200	—	—	—	—
—	—	—	—	—	—	—	—
16 980	—	50 050	9 882 516	1	219	24 562	3 543 952
187 560	—	349 875	3 648 974	—	—	—	—
50	—	10 000	1 000 000	—	—	—	—
—	—	—	—	—	—	—	—
3 024	—	151 827	14 673 200	—	—	—	—
—	—	—	—	—	—	—	—
274	—	15 229	1 522 900	—	—	—	—
2 750	—	136 598	13 150 300	—	—	—	—

Source :Social Welfare Bureau,Taichung County Government.

11-5、推行社區發展工作成果

年度別及鄉鎮市別	社區發展協會總數(個)	社區戶數(戶)	社區人口數(人)	社區發展協會會員數(人)	實際使用經費(千元)				
					Outlay(N.T. 1000)			原建(未作修擴建)	
					合計	政府補助款	社區自籌款		
Fiscal Year & Township	No. of Community Development Association	No. of Household of Communities	Persons of Communities	Persons of Participation Community Development Assoc.	Total	Government-provided	Self-provided	Original Construction	
八十六年度 1997	278	276 413	1 134 432	22 112	135 770 362	109 875 518	25 894 844	250	
八十七年度 1998	289	285 218	1 128 532	24 130	154 121 675	115 847 893	38 273 782	256	
年度別及鄉鎮市別	社區發展協會總數(個)	社區戶數(戶)	社區人口數(人)	社區發展協會會員數(人)	現有設置社區生產建設基金(個)	實際使用經費(千元)			
Outlay(N.T. 1000)						原建(未作修擴建)			
合計							政府補助款	社區自籌款	
Fiscal Year & Township	No. of Community Development Association	No. of Household of Communities	Persons of Communities	Persons of Participation Community Development Assoc.	Fund of Productive Construction	Total	Government-provided	Self-provided	Original Construction
八十八年度 1999	320	316 937	1 231 908	31 803	173	122 235 455	87 256 124	34 979 331	
八十九年度 2000	331	351 500	1 162 764	33 293	165	167 138 921	132 805 352	34 333 569	
九十年年度 2001	341	363 684	1 473 685	29 917	159	128 499 740	50 107 766	78 391 974	

資料來源：本府社會局 1830-00-02-2報表。

11-5、Result of Development for Promotion Community of Hsiens and Municipalities

社區公共設施建設			社區生產福利建設		社區精神倫理建設							
Community Public Facilities and Construction			Community Economic Development Welfare		Community Moral Development							
社區活動中心(幢)		現有社區小型體育場(處)	現有社區托兒所(所)	現有設置社區生產建設基金(個)	現有社區長壽俱樂部(處)	現有社區媽媽教室(班)	現有社區守望相助隊之設置(隊)	現有社區志願服務團(隊)	現有社區圖書室(處)	現有社區民俗藝文康樂班(隊)	現有社區報導或通訊(期)	其他
新建	修擴建	Small-scale stadium	Community Nursery	Fund of Productive Construction	Long Life Club	Mother Classes	Community Mutual-help Team	Volunteer Service Team	Community Library	Activities for Social Reform	Community Communication	Others
Newly Construction	Repairable Construction											
4	15	131	202	165	278	278	123	278	158	173	2	—
12	17	128	210	169	289	289	104	124	183	143	1	—
社 區 建 設 主 要 項 目												
Main Item of Community Construction												
社區活動中心(幢)			辦理專題訓練(人次)	辦理社區觀摩(人次)	現有社區長壽俱樂部(處)	現有社區媽媽教室(班)	現有社區守望相助隊之設置(隊)	現有社區志願服務團(隊)	現有社區圖書室(處)	現有社區民俗藝文康樂班(隊)	現有社區報導或通訊(期)	其他
原建(未作修擴建)	新建	修擴建	Topic Training (Times of Persons)	Community Exposition (Times of Persons)	Long Life Club (Place)	Mother Classes (Class)	Community Mutual-help Team (Team)	Volunteer Service Team (Team)	Community Library (Place)	Activities for Social Reform (team)	Community Communication (Times)	Others
Original Construction	Newly Construction	Repairable Construction										
264	9	16	270	135	320	320	108	126	165	199	—	—
279	13	16	3 320	5 703	299	274	118	103	107	114	18	—
262	15	13	3 952	6 819	303	252	127	126	106	135	17	—

Source :Social Welfare Bureau,Taichung County Government.

11 - 5、推行社區發展工作成果(續)

年度別及鄉鎮市別	社區發展協會總數(個)	社區戶數(戶)	社區人口數(人)	社區發展協會會員數(人)	現有設置社區生產建設基金(個)	實際使用經費(千元)		
						Outlay(N.T. 1000)		
						合計	政府補助款	社區自籌款
Fiscal Year & Township	No. of Community Development Association	No. of Household of Communities	Persons of Communities	Persons of Participation Community Development Assoc.	Fund of Productive Construction	Total	Government-provided	Self-provided
九十一年度 2002	355	382 312	1 412 706	36 101	171	104 870 803	38 954 308	65 916 495
九十二年度 2003	362	392 856	1 446 361	36 498	176	124 278 385	58 959 054	65 319 331
九十三年度 2004	367	407 784	1 477 873	37 721	164	94 025 942	41 474 373	52 551 569
九十四年度 2005	374	420 162	1 505 548	46 792	165	126 363 563	45 503 790	80 859 773
九十五年度 2006	379	422 013	1 500 726	42 639	171	119 866 184	57 939 808	61 926 376
豐原市 Fongyuan City	29	40 566	143 224	3 938	6	5 889 932	2 272 880	3 617 052
大里市 Dali City	19	53 599	180 431	1 566	14	6 096 581	2 232 510	3 864 071
太平市 Taiping City	19	51 552	171 101	3 051	—	2 119 682	1 630 523	489 159
東勢鎮 Dongshih Township	20	13 861	47 047	1 880	5	2 523 050	1 211 600	1 311 450
大甲鎮 Dajia Township	29	20 553	79 495	2 320	25	3 471 000	2 670 000	801 000
清水鎮 Cingshuei Township	32	23 539	85 691	1 961	13	3 972 500	1 135 000	2 837 500
沙鹿鎮 Shalu Township	21	20 634	77 164	3 004	16	18 698 800	18 138 800	560 000
梧棲鎮 Wuci Township	16	15 008	53 723	5 680	—	7 092 200	3 292 200	3 800 000
后里鄉 Houli Township	18	14 012	54 510	2 801	12	20 675 200	2 979 600	17 695 600
神岡鄉 Shengang Township	15	16 710	64 230	1 351	7	10 260 180	1 279 000	8 981 180
潭子鄉 Tanzih Township	13	29 486	96 450	3 000	10	961 077	811 077	150 000
大雅鄉 Daya Township	13	24 452	86 857	834	3	1 770 000	1 270 000	500 000
新社鄉 Sinshe Township	14	7 073	25 915	852	3	702 985	623 700	79 285
石岡鄉 Shihgang Township	10	4 555	16 067	725	1	2 532 400	2 227 400	305 000
外埔鄉 Waipu Township	11	8 077	31 570	672	—	6 083 160	1 337 000	4 746 160
大安鄉 Da-an Township	12	5 074	21 098	907	10	2 984 059	2 295 430	688 629
烏日鄉 Wurih Township	16	18 703	66 922	2 200	8	9 779 410	3 983 250	5 796 160
大肚鄉 Dadu Township	17	14 320	55 180	1 214	14	1 657 638	1 594 038	63 600
龍井鄉 Longjing Township	16	19 167	71 510	1 120	6	3 725 360	3 130 800	594 560
霧峰鄉 Wufong Township	20	17 862	64 627	1 899	17	2 610 970	385 000	2 225 970
和平鄉 Heping Township	19	3 210	7 914	1 664	1	6 260 000	3 440 000	2 820 000

資料來源：本府社會局 1840-01-01-2報表。

11 - 5、Result of Development for Promotion Community of Hsiens and Municipalities(Cont.)

社 區 建 設 主 要 項 目													
Main Item of Community Construction													
社區活動中心(幢)			辦理 專題 訓練 (人次)	辦理社區 觀摩 (人次)	現有社 區長壽 俱樂部 (處)	現有社 區媽媽 教室 (班)	現有社區 守望相助 隊之設置 (隊)	現有社區 志願服務 團 隊 (隊)	現有社 區圖書 室 (處)	現有社區 民俗藝文 康樂班 (隊)	現有社 區報導 或通訊 (期)	其 他	
原建(未作修 擴建)	新 建	修 擴 建											Topic Training (Times of Persons)
Original Construc- tion	Newly Construc- tion	Repairable Construc- tion	Topic Training (Times of Persons)	Communi- ty Exposition (Times of Persons)	Long Life Club (Place)	Mother Classes (Class)	Communi- Mutual- help Team (Team)	Volunteer Service Team (Team)	Communi- Library (Place)	Activities for Social Reform (team)	Communi- Community Communication (Times)	Others	
255	17	5	3 733	9 278	329	344	113	90	97	206	11	28	
298	6	18	3 491	22 979	340	355	119	105	99	183	10	12	
294	14	21	6 122	19 853	343	302	122	116	97	161	15	—	
331	7	5	3 549	17 714	351	268	125	110	60	124	9	—	
330	6	1	3 930	17 791	354	284	126	117	69	108	15	—	
21	2	—	1 209	1 015	21	19	14	21	2	6	3	—	
16	—	—	500	1 500	18	15	9	11	10	13	—	—	
19	—	—	—	480	18	18	8	4	2	4	—	—	
17	—	—	122	146	20	28	5	1	3	2	—	—	
19	—	—	70	70	29	6	9	—	—	—	—	—	
31	—	—	111	104	26	9	7	—	—	—	—	—	
19	—	—	205	136	21	21	9	3	5	3	—	—	
16	—	—	2	15	17	14	3	—	1	7	—	—	
14	—	—	1	—	18	6	5	1	8	3	1	—	
14	1	—	—	—	17	20	11	18	1	3	—	—	
13	—	—	250	3 000	13	13	2	13	3	2	—	—	
10	1	—	—	50	13	13	11	—	3	1	—	—	
11	—	—	15	579	10	10	7	3	1	—	—	—	
9	—	—	—	—	10	10	2	—	—	16	—	—	
11	—	—	2	2	11	11	5	2	1	5	—	—	
13	—	1	150	1 200	13	12	3	12	3	12	4	—	
18	—	—	900	8 150	16	13	6	16	4	8	4	—	
17	—	—	150	150	18	—	2	5	—	2	—	—	
13	1	—	30	70	16	16	1	1	—	—	—	—	
16	1	—	110	965	17	17	1	1	17	17	—	—	
13	—	—	103	159	12	13	6	5	5	4	3	—	

11-6、低收入戶人口

年底別及鄉鎮市別 End of Year & Township	總 計 Grand Total			
	戶 數 No. of Households	占全縣總戶數比率%	人 數 No. of Persons	占全縣總人數比率%
八十六年底 End of 1997	1 336	0.36	3 173	0.22
八十七年底 End of 1998	1 414	0.37	3 327	0.23
八十八年底 End of 1999	1 542	0.40	3 729	0.25
八十九年底 End of 2000	1 761	0.44	4 215	0.28
九十年年底 End of 2001	1 850	0.46	4 620	0.31
九十一年底 End of 2002	2 097	0.51	5 306	0.35
九十二年底 End of 2003	2 076	0.50	4 933	0.32
九十三年底 End of 2004	2 202	0.52	5 165	0.34
九十四年底 End of 2005	2 514	0.59	6 022	0.39
九十五年底 End of 2006	2 696	0.62	6 553	0.42
豐原市Fongyuan City	248	0.06	548	0.04
大里市Dali City	290	0.07	700	0.05
太平市Taiping City	252	0.06	580	0.04
東勢鎮Dongshih Township	119	0.03	235	0.02
大甲鎮Dajia Township	178	0.04	434	0.03
清水鎮Cingshuei Township	219	0.05	526	0.03
沙鹿鎮Shalu Township	136	0.03	337	0.02
梧棲鎮Wuci Township	106	0.02	314	0.02
后里鄉Houli Township	122	0.03	310	0.02
神岡鄉Shengang Township	54	0.01	135	0.01
潭子鄉Tanzih Township	85	0.02	210	0.01
大雅鄉Daya Township	105	0.02	284	0.02
新社鄉Sinshe Township	76	0.02	174	0.01
石岡鄉Shihgang Township	49	0.01	114	0.01
外埔鄉Waipu Township	87	0.02	186	0.01
大安鄉Da-an Township	54	0.01	133	0.01
烏日鄉Wurih Township	112	0.03	316	0.02
大肚鄉Dadu Township	103	0.02	258	0.02
龍井鄉Longjing Township	104	0.02	275	0.02
霧峰鄉Wufong Township	135	0.03	349	0.02
和平鄉Heping Township	62	0.01	135	0.01

資料來源：本府社會局1821-05-01-2報表。

11-6、Population of Low Income Household

第 一 款 Level 1		第 二 款 Level 2		第 三 款 Level 3	
戶 數 No. of Households	人 數 No. of Persons	戶 數 No. of Households	人 數 No. of Persons	戶 數 No. of Households	人 數 No. of Persons
42	45	321	814	973	2 314
25	25	318	808	1 071	2 494
23	27	358	901	1 161	2 801
22	25	439	1 088	1 300	3 102
23	26	357	996	1 470	3 598
16	17	316	886	1 765	4 403
9	10	214	476	1 853	4 447
7	8	191	503	2 004	4 654
8	9	200	554	2 306	5 459
10	14	168	486	2 518	6 053
—	—	18	51	230	497
—	—	16	56	274	644
2	3	17	41	233	536
—	—	2	3	117	232
—	—	5	13	173	421
1	1	23	63	195	462
—	—	3	3	133	334
—	—	3	13	103	301
—	—	—	—	122	310
—	—	4	11	50	124
—	—	—	—	85	210
2	5	11	28	92	251
2	2	5	9	69	163
—	—	4	16	45	98
—	—	6	19	81	167
1	1	6	15	47	117
—	—	18	50	94	266
—	—	2	8	101	250
—	—	3	10	101	265
2	2	20	71	113	276
—	—	2	6	60	129

Source :Social Welfare Bureau,Taichung County Government.

11-7、身心障礙人口數

單位：人

年底別	總計	占全縣總人口 比率 (%)	視覺障 礙者	聽覺或平衡 機能障礙者	聲音機能或語 言機能障礙者	肢 體 障 礙者	智 能 障 礙者
End of Year	Grand Total	Physically and Mentally Disabled Over the Total Population of County (%)	Vision Handicapped	Hearing or Balancing Organism Handicapped	Hearing or Balancing Organism Handicapped	Limbs Handicapped	Mentally Handicapped
八十六年底 End of 1997	32 142	2.22	1 538	3 341	571	13 384	4 580
八十七年底 End of 1998	36 310	2.47	1 644	3 903	618	15 066	4 794
八十八年底 End of 1999	41 862	2.83	1 837	4 544	673	17 322	5 291
八十九年底 End of 2000	43 870	2.94	1 860	4 856	665	18 215	5 438
九十年底 End of 2001	49 332	3.28	2 096	5 354	706	20 552	5 745
九十一年底 End of 2002	53 894	3.56	2 321	5 818	743	22 336	6 040
九十二年底 End of 2003	56 144	3.69	2 453	6 048	753	23 272	6 322
九十三年底 End of 2004	58 678	3.84	2 613	6 293	755	24 138	6 448
九十四年底 End of 2005	60 976	3.98	2 694	6 656	769	24 767	6 610
九十五年底 End of 2006	61 997	4.02	2 550	6 929	735	24 854	6 662
豐原市Fongyuan City	6 122	0.40	217	662	59	2 641	596
大里市Dali City	6 074	0.39	288	539	65	2 427	655
太平市Taiping City	6 292	0.41	290	651	81	2 556	670
東勢鎮Dongshih Township	2 894	0.19	93	485	34	1 111	289
大甲鎮Dajia Township	3 481	0.23	157	396	29	1 456	358
清水鎮Cingshuei Township	4 102	0.27	183	526	56	1 448	447
沙鹿鎮Shalu Township	3 121	0.20	128	369	42	1 157	328
梧棲鎮Wuci Township	2 125	0.14	95	231	29	839	189
后里鄉Houli Township	2 712	0.18	131	315	39	1 125	269
神岡鄉Shengang Township	2 563	0.17	99	245	38	1 119	272
潭子鄉Tanzih Township	3 447	0.22	135	384	41	1 415	327
大雅鄉Daya Township	2 921	0.19	126	332	36	1 114	359
新社鄉Sinshe Township	1 426	0.09	49	206	13	557	174
石岡鄉Shihgang Township	902	0.06	30	120	18	340	97
外埔鄉Waipu Township	1 613	0.10	69	167	23	657	204
大安鄉Da-an Township	1 056	0.07	46	148	10	418	90
烏日鄉Wurih Township	2 547	0.17	103	260	25	1 039	294
大肚鄉Dadu Township	2 390	0.15	86	229	31	943	330
龍井鄉Longjing Township	2 909	0.19	107	317	31	1 137	340
霧峰鄉Wufong Township	2 656	0.17	96	260	28	1 088	305
和平鄉Heping Township	644	0.04	22	87	7	267	69

資料來源：本府社會局1836-01-01-2報表。

11-7、Number of the Handicapped

Unit : Person

重要器官 失去功能者	顏面 損傷者	植物人	痴 呆 症 者	自 閉 症 者	慢性精神 病 患	多 重 障 礙者	其 他
Losing Functions of Primary Organs	Disfigure-ments	Dementia	Alzheimer Disease	Autism	Chronic Psychopath	Multi- Handicapped	Others
2 486	103	209	137	69	1 926	3 682	116
2 994	112	262	211	74	2 350	4 157	125
3 733	131	307	340	80	2 771	4 693	140
3 869	161	256	444	106	3 144	4 698	158
4 633	201	301	544	124	3 632	5 266	178
5 154	219	301	614	162	4 231	5 687	268
5 232	222	254	626	193	4 716	5 708	345
5 679	221	240	702	241	4 931	6 023	394
6 037	247	245	775	285	5 277	6 170	444
6 286	263	216	921	305	5 701	6 086	489
681	20	19	96	24	456	608	43
627	27	26	68	41	608	651	52
540	37	22	97	60	639	581	68
284	9	6	51	9	246	263	14
323	13	12	41	6	349	327	14
452	17	19	66	16	410	435	27
341	14	8	44	8	335	320	27
236	6	8	27	5	253	193	14
264	11	4	47	10	196	287	14
272	13	7	40	13	196	222	27
369	22	13	48	28	283	347	35
291	14	8	40	15	256	293	37
124	4	5	30	7	130	115	12
86	1	4	18	2	89	93	4
157	5	6	22	1	142	147	13
108	2	1	11	2	113	107	—
242	13	14	34	14	212	272	25
217	15	10	35	5	243	222	24
310	9	14	44	25	296	268	11
300	10	8	42	13	202	278	26
62	1	2	20	1	47	57	2

Source :Social Welfare Bureau,Taichung County Government.



11 - 8、中低收入老人生活津貼與老農津貼

單位：人；千元

年別 Year	中 低 收 入 老 人 生 活 津 貼 Living Subsidy for Low-Income Senior							
	合計 Total		低 收 入 戶 Low Income Family					
			第一款 Class 1		第二款 Class 2		第三款 Class 3	
	人數 Persons	金額 Amount	人數 Persons	金額 Amount	人數 Persons	金額 Amount	人數 Persons	金額 Amount
九十年 2001	11 911	514 838	14	1 074	111	7 764	265	19 176
九十一年 2002	12 455	568 857	8	642	92	7 050	268	19 566
九十二年 2003	10 572	504 474	2	306	67	5 142	252	17 982
九十三年 2004	10 064	481 560	2	144	50	3 504	236	16 656
九十四年 2005	9 371	456 483	3	204	42	3 162	264	18 516
九十五年 2006	8 072	514 221	2	210	26	2 394	231	19 230

資料來源：本縣社會局報表1833-04-01-2、勞工保險局統計年報編製。

11 - 8、Living Subsidy for Low-Income Senior and Old-age Farmer Allowance

Unit:Persons,N.T.1000

中低收入戶老人生活津貼 Living Subsidy for Low-Income Senior				老農津貼 Old-age Farmer Allowance		中低收入老人生活津貼與老農津貼受益人數占65歲以上人口比例(%) Number of Persons Received as Percent of Population Aged 65 and Over
中低收入戶 Medium Income Family				核付人數 Persons of Received	核付金額 Amount of Received	
未超過最低生活費用標準1.5倍 Under 1.5 Times Living Exp.		未超過最低生活費用標準2.5倍 Under 2.5 Times Living Exp.				
人數 Persons	金額 Amount	人數 Persons	金額 Amount			
3 122	202 489	8 399	284 334	...	...	...
3 043	220 434	9 044	321 165	44 584	1 590 780	50.29
2 913	205 950	7 338	275 094	45 505	1 626 453	48.01
2 729	201 768	7 047	259 488	46 435	2 167 074	46.85
2 640	192 282	6 422	242 319	47 119	2 249 605	45.37
4 289	250 068	3 524	242 319	47 591	2 794 172	43.40

Source:Social Welfare Bureau,Taichung County Government.Statistics Yearbook of Bureau of Labor Insurance,CLA.

11-9、辦理社會救助醫療費用及看護補助概況

年(季)別 Year & Season	住院人次 Number of Inpatient		住院總日數 Inpatient-days	
	低收入戶 Low-Income Family		低收入戶 Low-Income Family	
八十六年 1997	200	...	11 439	...
八十七年 1998	132	...	4 899	...
八十八年 1999	177	...	5 388	...
八十九年 2000	89	...	5 538	...
九十年 2001	208	208	1 984	1 984
九十一年 2002	830	150	21 409	3 467
九十二年 2003	622	149	8 518	1 061
九十三年 2004	790	235	16 586	2 989
九十四年 2005	883	268	18 796	3 973
九十五年 2006	769	223	13 485	3 160
第一季 1st Quarter	102	27	94	22
第二季 2st Quarter	120	36	2 338	493
第三季 3st Quarter	238	61	5 195	1 119
第四季 4st Quarter	309	99	5 858	1 526

資料來源：本府社會局1812-06-01-2報表。

11 - 9 、Social Assistance for the Medical Charge and Caretaker

門診人次 Times of Visits (Times of Person)	補助金額(元) Amount (NT\$)			
	總計 Grand Total	住院醫療及看護費用補助 Assistance for the Medical-Care Needed and Caretaker	低收入戶 Low-Income Family	門診醫療補助 Assistance for visit
25	12 088 472	...	...	...
—	11 568 094	...	...	...
—	5 611 089	...	...	...
—	6 928 503	...	...	...
—	5 861 195	...	...	...
—	15 672 634	13 057 453	2 600 404	2 615 181
—	11 808 372	11 024 000	2 569 750	784 372
—	17 124 518	14 680 500	4 404 750	2 444 018
—	19 994 366	19 994 366	6 835 902	—
—	12 562 405	12 562 405	4 433 583	—
—	353 019	353 019	217 572	—
—	2 277 928	2 277 928	805 181	—
—	4 940 255	4 940 255	1 702 054	—
—	4 991 203	4 991 203	1 708 776	—

Source :Social Welfare Bureau,Taichung County Government.

11 - 10、辦理急難救助概況

單位：人次、元

年 別 Year	民 眾 Public										
	合 計 Total				川資突然發生困難者 One who is hard in traveling expenses unexpectedly				生活突然發生 One who is hard in living unexpectedly		
	救助人次 Time of Persons		救助金額 Amount		救助人次 Time of Persons		救助金額 Amount		救助人次 Time of Persons	救助 Amount	
	低收入戶 Low income family	非低收入戶 Non Low Income Family	低收入戶 Low income family	非低收入戶 Non Low Income Family	低收入戶 Low income family	非低收入戶 Non Low Income Family	低收入戶 Low income family	非低收入戶 Non Low Income Family	低收入戶 Low income family	非低收入戶 Non Low Income Family	低收入戶 Low income family
八十六年 1997	77	651	1 232 300	7 097 031	—	6	—	6 031	37	340	720 000
八十七年 1998	47	593	695 400	8 397 474	—	15	—	3 474	13	340	144 000
八十八年 1999	22	545	270 000	7 399 182	—	2	—	682	5	350	67 000

年 別 Year	民 眾 Public						
	合 計 Total		川資突然發生困難者 One who is hard in traveling expenses unexpectedly		生活突然發生困難者 One who is hard in living unexpectedly		醫療費用 Number of not
	救助人次 Time of Persons	救助金額 Amount	救助人次 Time of Persons	救助金額 Amount	救助人次 Time of Persons	救助金額 Amount	救助人次 Time of Persons
	Time of Persons	Amount	Time of Persons	Amount	Time of Persons	Amount	Time of Persons
八十九年 2000	689	9 772 644	12	2 944	391	5 392 000	125
九十年 2001	791	10 965 284	19	4 284	522	7 166 000	115
九十一年 2002	847	11 663 631	13	2 631	467	6 180 000	228
九十二年 2003	685	9 230 869	22	4 869	282	3 776 000	200
九十三年 2004	622	8 787 737	13	3 737	255	3 521 000	142
九十四年 2005	681	8 723 834	18	3 834	344	4 362 000	138
九十五年 2006	595	7 591 031	32	8 156	289	3 728 000	92

資料來源：本府社會局 1821-04-01-2報表。

11 - 10、Social Assistance for the Emergent Needed

Unit:Time of Person;N.T. Dollar

困 難 者 Number of not afford medical fee	民 眾 Public								後備軍人及榮民 Militia and Veteran		急 難 Emergency Loan
	醫療費用無力負擔者 Number of not afford medical fee				其他意外變故需緊急救助者 One who needs for help due to other accident				救助人次 Time of Persons	救助金額 Amount	
	救助人次 Time of Persons		救助金額 Amount		救助人次 Time of Persons		救助金額 Amount				
	非低收入戶 Non Low Income Family	低收入戶 Low income family	非低收入戶 Non Low Income Family	低收入戶 Low income family	非低收入戶 Non Low Income Family	低收入戶 Low income family	非低收入戶 Non Low Income Family	低收入戶 Low income family	非低收入戶 Non Low Income Family	Time of Persons	
3 891 000	9	131	125 000	1 393 000	31	174	387 300	1 807 000	—	—	—
4 611 000	10	122	172 000	1 870 000	24	116	379 400	1 913 000	—	—	—
4 475 000	7	110	89 000	1 670 000	10	83	114 000	1 253 500	—	—	—

無 力 負 擔 者 not afford medical fee	民 眾 Public						榮 民 Veteran		急 難 貸 款 Emergency Loan	
	喪葬費用無力負擔者 Number of not funeral expenses		其他意外變故需緊急救助者 One who needs for help due to other accident		救助人次 Time of Persons	救助金額 Amount	救助人次 Time of Persons	救助金額 Amount	救助人次 Time of Persons	救助金額 Amount
	救助人次 Time of Persons		救助金額 Amount							
	Time of Persons	Amount	Time of Persons	Amount	Time of Persons	Amount	Time of Persons	Amount	Time of Persons	Amount
2 055 000	65	1 036 000	96	1 286 700	—	—	—	—	—	—
1 837 000	110	1 540 000	25	418 000	—	—	—	—	—	—
3 539 000	108	1 437 000	31	505 000	—	—	—	—	—	—
2 950 000	138	1 868 000	43	632 000	—	—	—	—	—	—
2 130 000	159	2 294 000	53	839 000	—	—	—	—	—	—
1 797 000	136	1 878 000	45	683 000	251	2 100 000	—	—	—	—
1 380 000	113	1 482 000	69	992 875	147	1 600 000	—	—	—	—

Source :Social Welfare Bureau,Taichung County Government.

11 - 11、遭受天然災害救助情形

年別 Year	災害次數(次) Frequency of suffering (Frequency)	受災人數(人) Numbers of People Suffered (Person)			
		合計 Total	臨時收容 Temporarity sheltered	死亡 Death	失蹤 Missing
九十年 2001	39	34	—	29	4

年(季)別 Year & Season	災害次數(次) Frequency of suffering (Frequency)	受災人數(人) Numbers of People Suffered (Person)			
		合計 Total	臨時收容 Temporarity sheltered	死亡 Death	失蹤 Missing
九十一年 2002	28	10	—	7	—
九十二年 2003	39	15	—	15	—
九十三年 2004	32	5 626	—	20	8
九十四年 2005	67	10	—	10	—
九十五年 2006	35	12	—	12	—
第一季 1st Quarter	8	3	—	3	—
第二季 2st Quarter	7	4	—	4	—
第三季 3st Quarter	7	1	—	1	—
第四季 4st Quarter	13	4	—	4	—

資料來源：本縣社會局1821-03-01-2報表。

說明：受災人數之其他係為淹水救助戶之總人數。

11 - 11、Ntural Disaster Assistance

重傷 Serious Injury	其他 Others	房屋毀損(戶) House Destroyed (House)		財物受損影響 生計戶數(戶) Losing Property Impaction Living (Household)	救助金額(千元) Money for Assistance (Thousand Dollar)
		全倒 Fully Destroyed	半倒 Half Destroyed		
1	—	247	9	9	23 235

重傷 Serious Injury	其他 Others	安遷救助 Households of Moving Assistance		財物受損影響 生計戶數(戶) Losing Property Impaction Living (Household)	救助金額(千元) Money for Assistance (Thousand Dollar)
		戶 Household	人 Persons		
3	—	35	122	—	4 120
—	—	52	154	—	6 080
—	5 598	217	634	—	97 360
—	—	115	327	—	8 540
—	—	50	136	—	5 120
—	—	10	33	—	1 260
—	—	6	19	—	1 180
—	—	16	41	—	1 020
—	—	18	43	—	1 660

Source :Social Welfare Bureau,Taichung County Government.

11 - 12、遊民人數及處理情形

單位：人次

年別 Year	遊民處理情形					
	合計 Total	協助返家 To Help Return Home	協助就醫治療 Medical Care Assistance	協助轉介機構收容		
				合計 Total	精神療養院 Insane Asylum	老人安養機構 Elder Caring Organizations
八十六年 1997	15	1	—	14	9	—
八十七年 1998	19	2	—	17	7	—
八十八年 1999	1	—	—	1	—	—
八十九年 2000	4	—	—	4	1	—
九十年 2001	17	10	2	5	2	—
九十一年 2002	42	24	6	11	—	—
九十二年 2003	38	21	1	15	4	1
九十三年 2004	50	21	—	29	8	—
九十四年 2005	46	27	—	9	1	—
九十五年 2006	76	17	—	11	—	—

資料來源：本府社會局1821-90-03-2報表。

11 - 12、Number of Vagrant and Handling Situation

Unit:Time of Person

Situation of Handling Vagrants						期末未處理 遊民人數 No. of Vagrant not Handling of End of Year
To Help Settle Down to Organization				因故死亡 Death	其他 Others	
老人養護機構 Elder Nursing Organizations	身心障礙 教養機構 Disability Home	遊民收容所 Homeless Shelter	其他 Others			
5	—	—	—	—	—	1
10	—	—	—	—	—	13
1	—	—	—	—	—	—
3	—	—	—	—	—	—
—	3	—	—	—	—	—
11	—	—	—	—	—	1
2	1	—	7	—	—	1
16	—	—	5	—	—	—
4	1	—	3	2	8	—
9	—	—	2	5	43	—

Source :Social Welfare Bureau,Taichung County Government.

11-13、社會福利機構收容動態

年 別 Year	老人福利機構 Senior Citizen Welfare Institutions				兒童福利機構 Child Welfare Institutions				少 機構數 Unit
	機構數 Unit	實際收容人數 Served Persons			機構數 Unit	實際收容人數 Served Persons			
		合計 Total	男 Male	女 Female		合計 Total	男 Male	女 Female	
		—	—	—		—	—	—	
八十六年 1997	—	—	—	—	—	—	—	—	1
八十七年 1998	—	—	—	—	—	—	—	—	1
八十八年 1999	1	—	—	—	—	—	—	—	1
八十九年 2000	6	99	—	—	—	—	—	—	1
九十年 2001	14	300	—	—	—	—	—	—	—
九十一年 2002	18	421	183	238	—	—	—	—	1
九十二年 2003	18	568	263	305	2	—	—	—	1
九十三年 2004	22	710	324	386	1	—	—	—	1
九十四年 2005	25	818	364	454	...	...	...	...	...
九十五年 2006	25	958	436	522	...	...	...	...	...

資料來源：本府社會局1833-01-01-2、1835-01-01-2、1836-01-04-2報表。

說明：本表92年以前數據係依據內政部社會司上網公告之資料修正，故與往年要覽資料略有不同。

11-13、Number of Persons in the Social Relief Organizations

年 福 利 機 構 Teenager Welfare Institutions			婦女福利機構 Woman Welfare Institutions				身心障礙福利機構 Disability Welfare Institutions			
實際收容人數 Served Persons			機構數 Unit	實際收容人數 Served Persons			機構數 Unit	實際收容人數 Served Persons		
合計 Total	男 Male	女 Female		合計 Total	男 Male	女 Female		合計 Total	男 Male	女 Female
—	—	—		—	—	—		—	—	—
63 486	—	—	1	—	—	—	5	308	185	123
182 605	—	—	4	31	—	31	5	340	211	129
272 000	—	—	2	28	—	28	6	343	215	128
148 800	—	—	2	15	—	15	6	366	230	136
—	—	—	1	—	—	—	6	219	129	90
147 948	—	—	2	55	—	55	7	294	177	117
110 601	44 240	66 361	2	43	—	43	7	344	200	144
159 038	54 758	104 280	2	76	—	76	6	389	223	166
...	...	...	3	83	—	83	7	517	303	214
...	...	...	2	52	—	52	7	634	377	257

Source :Social Welfare Bureau,Taichung County Government.

11 - 14 、托育機構概況

年底別及鄉鎮市區別 End of Year & Township/District	總 計 Total					公立托兒所 Public Child Day Care Center				
	所 數	班 數	收托人數	職工人數	保育員數	所 數	班 數	收托人數	職工人數	保育員數
	No. of Nursery	No. of Class	No. of Child	No. of Staffs and Workers	Childcare Assistant	No. of Nursery	No. of Class	No. of Child	No. of Staffs and Workers	Childcare Assistant
八十六年底 End of 1997	156	1 015	24 665	2 423	1 543	21	361	11 603	793	539
八十七年底 End of 1998	179	1 084	25 074	2 676	1 663	21	360	11 379	816	553
八十八年底 End of 1999	200	1 281	25 922	2 900	1 778	21	373	11 187	889	580
八十九年底 End of 2000	220	1 528	28 055	3 272	2 130	21	428	11 104	945	590
九 十年底 End of 2001	236	1 182	27 388	2 472	1 898	21	215	10 452	980	621
九十一年底 End of 2002	265	1 642	36 977	3 568	2 029	21	435	11 033	989	595
九十二年底 End of 2003	267	...	27 421	3 577	2 155	21	...	10 447	955	628
九十三年底 End of 2004	280	...	28 326	...	2 234	21	...	10 200	...	634
九十四年底 End of 2005	282	...	28 167	...	2 227	21	...	9 947	...	630
九十五年底 End of 2006	274	...	27 373	...	2 218	21	...	9 663	...	644

資料來源：本府社會局1832-01-01-2報表。

11 - 14 、Profile of Nursery Institution

私立托兒所 Private Child Day Care Center					社區托兒所 Community Child Day Care Center				
所 數	班 數	收托人數	職工人數	保育員數	所 數	班 數	收托人數	職工人數	保育員數
No. of Nursery	No. of Class	No. of Child	No. of Staffs and Workers	Childcare Assistant	No. of Nursery	No. of Class	No. of Child	No. of Staffs and Workers	Childcare Assistant
135	654	13 062	1 630	1 004	—	—	—	—	—
158	724	13 695	1 860	1 110	—	—	—	—	—
179	908	14 735	2 011	1 198	—	—	—	—	—
199	1 100	16 951	2 327	1 540	—	—	—	—	—
215	967	16 936	1 492	1 277	—	—	—	—	—
244	1 207	25 944	2 579	1 434	—	—	—	—	—
246	...	16 974	2 622	1 527	—	—	—	—	—
259	...	18 126	...	1 600	—	—	—	—	—
261	...	18 220	...	1 597	—	—	—	—	—
253	...	17 710	...	1 574	—	—	—	—	—

Source :Social Welfare Bureau,Taichung County Government.

11-15、社會福利工作人員數

單位：人

年底別及機關別 End of Year & Institution	總計 Grand Total				兒童福利 Child Welfare				青少年福利 Teenager Welfare				行政人員 Administrative Personnel
	行政人員 Administrative Personnel	社會工作人員 Social Worker	專業人員 Specialized Personnel	其他人員 Other Personnel	行政人員 Administrative Personnel	社會工作人員 Social Worker	專業人員 Specialized Personnel	其他人員 Other Personnel	行政人員 Administrative Personnel	社會工作人員 Social Worker	專業人員 Specialized Personnel	其他人員 Other Personnel	
	八十六年底 End of 1997	126.46	34.50	548.00	240.00	30.72	1.00	539.00	234.00	8.01	2.00	—	
八十七年底 End of 1998	169.04	36.00	539.00	249.28	34.55	4.00	539.00	234.25	16.26	4.00	—	3.52	8.36
八十八年底 End of 1999	163.87	69.20	629.00	387.25	35.67	31.00	623.00	308.33	5.02	1.00	—	9.00	10.04
八十九年底 End of 2000	260.95	14.70	330.00	336.97	56.72	2.00	327.00	260.72	5.45	3.20	—	12.39	79.30
九十年底 End of 2001	175.29	78.00	680.50	253.00	58.30	24.00	650.00	163.00	4.97	—	0.50	9.50	6.88
九十一年底 End of 2002	253.79	60.08	926.00	684.04	121.02	10.84	868.00	616.27	9.95	1.50	—	9.60	11.01
九十二年底 End of 2003	252.05	38.70	617.00	385.85	39.17	1.50	559.00	311.87	14.80	1.50	—	9.87	16.46
九十三年底 End of 2004	278.13	38.10	611.00	395.00	80.34	2.10	611.00	338.50	9.94	1.10	—	7.00	11.50
九十四年底 End of 2005	271.37	64.50	614.00	406.35	91.53	1.50	613.00	301.00	10.97	1.30	—	11.00	15.90

資料來源：本府社會局1890-01-01-2報表。

11-15、Number of Social Workers

Unit：Person

婦女福利 Woman Welfare			老人福利 Senior Citizen Welfare				身心障礙福利 Disability Welfare			
社會工作人員 Social Worker	專業人員 Specialized Personnel	其他人員 Other Personnel	行政人員 Administrative Personnel	社會工作人員 Social Worker	專業人員 Specialized Personnel	其他人員 Other Personnel	行政人員 Administrative Personnel	社會工作人員 Social Worker	專業人員 Specialized Personnel	其他人員 Other Personnel
1.00	—	—	12.51	2.00	—	—	13.44	1.00	7.00	—
4.00	—	0.20	18.36	5.00	—	0.51	24.39	4.00	—	0.54
1.00	—	7.53	32.79	—	—	3.73	23.36	—	4.00	20.33
2.00	—	9.72	23.84	3.00	1.00	15.72	17.95	3.00	1.00	23.64
—	—	8.50	29.60	1.00	—	4.00	11.09	3.00	—	3.00
1.87	—	9.60	34.61	—	—	3.78	14.37	2.00	—	4.84
1.00	—	6.87	30.05	2.00	—	6.54	28.84	3.00	—	13.04
1.60	—	9.50	32.07	1.00	—	4.70	31.43	3.00	—	13.90
7.60	—	14.10	20.20	2.00	—	18.50	20.95	5.00	—	23.90

Source :Social Welfare Bureau,Taichung County Government.



11-15、社會福利工作人員數(續一)

單位：人

年 底 別 及 機 關 別	社 區 發 展				社 會 救 助				
	Community Development				Social Assistance				
	行 政 人 員	社 會 工 作 人 員	專 業 人 員	其 他 人 員	行 政 人 員	社 會 工 作 人 員	專 業 人 員	其 他 人 員	行 政 人 員
End of Year & Institution	Admini- strative Personnel	Social Worker	Specialized Personnel	Other Personnel	Admini- strative Personnel	Social Worker	Specialized Personnel	Other Personnel	Admini- strative Personnel
八十六年底 End of 1997	19.33	—	—	—	9.63	—	1.00	—	18.90
八十七年底 End of 1998	17.40	4.00	—	—	23.25	4.00	—	0.26	18.25
八十八年底 End of 1999	18.16	—	—	2.00	12.98	—	—	3.33	12.57
八十九年底 End of 2000	19.85	—	—	3.00	34.79	1.50	1.00	6.14	19.35
九十年底 End of 2001	21.00	1.00	—	2.00	22.95	2.00	—	6.00	13.00
九十一年底 End of 2002	17.96	—	—	1.13	21.25	7.87	—	2.78	16.41
九十二年底 End of 2003	33.77	—	—	4.62	35.88	2.20	—	2.54	19.35
九十三年底 End of 2004	36.02	1.00	—	4.00	36.61	5.30	—	8.40	17.38
九十四年底 End of 2005	28.47	1.00	—	12.00	39.68	3.50	1.00	9.05	24.12

資料來源：根據本府社會局1890-01-01-2報表編製。

11 - 15、Number of Social Workers(Cont. 1)

Unit : Person

社 會 保 險			社 會 工 作				志 願 服 務			
Social Insurance			Social Work				Voluntary Service			
社 會 工 作 人 員	專 業 人 員	其 他 人 員	行 政 人 員	社 會 工 作 人 員	專 業 人 員	其 他 人 員	行 政 人 員	社 會 工 作 人 員	專 業 人 員	其 他 人 員
Social Worker	Specialized Personnel	Other Personnel	Admini- strative Personnel	Social Worker	Specialized Personnel	Other Personnel	Admini- strative Personnel	Social Worker	Specialized Personnel	Other Personnel
—	1.00	6.00	5.20	27.00	—	—	1.55	0.50	—	—
—	—	10.00	0.77	4.00	—	—	7.45	3.00	—	—
—	—	—	12.00	36.20	2.00	3.00	1.28	—	—	30.00
—	—	5.64	2.20	—	—	—	1.50	—	—	—
—	—	13.00	7.00	47.00	30.00	44.00	0.50	—	—	—
—	—	10.77	5.21	36.00	58.00	25.27	2.00	—	—	—
0.30	—	9.50	26.53	27.20	58.00	19.00	7.20	—	—	2.00
—	—	5.00	20.54	23.00	—	3.00	2.30	—	—	1.00
1.00	—	4.80	14.10	40.60	—	5.00	5.45	1.00	—	7.00

Source: Department of Social Affairs

11-15、社會福利工作人員數(續二)

單位：人

年底別及機關別 End of Year & Institution	總計 Grand Total					兒童及少年福利 Child and Teenager Welfare					
	行政人員 Administrative Personnel	社會工作人員 Social Worker	社會工作師 Social Work teacher	專業人員 Specialized Personnel	其他人員 Other Personnel	行政人員 Administrative Personnel	社會工作人員 Social Worker	社會工作師 Social Work teacher	專業人員 Specialized Personnel	其他人員 Other Personnel	行政人員 Administrative Personnel
	九十五年底 End of 2006	261.68	73.00	3.00	624.00	315.70	115.99	12.00	—	622.00	281.00
縣政府 Government	42.80	61.00	1.00	—	12.50	10.50	12.00	—	—	—	1.50
鄉(鎮、市)公所 Townships	120.88	—	—	2.00	11.20	10.49	—	—	—	—	7.69
其他(合計) Others	98.00	12.00	2.00	622.00	292.00	95.00	—	—	622.00	281.00	—
青少年福利服務中心 Welfare Center for the Youth	17.00	—	—	—	—	17.00	—	—	—	—	—
村里托兒所 Child Day Care Center	78.00	—	—	622.00	281.00	78.00	—	—	622.00	281.00	—
其他福利機構 Other Welfare Institutions	3.00	12.00	2.00	—	11.00	—	—	—	—	—	—

資料來源：本府社會局1890-01-01-2報表。

11-15、Number of Social Workers(Cont. 2)

Unit：Person

婦女福利 Woman Welfare	老人福利 Senior Citizen Welfare	身心障礙福利 Disability Welfare												
		社會工作人員 Social Worker	社會工作師 Social Work teacher	專業人員 Specialized Personnel	其他人員 Other Personnel	行政人員 Administrative Personnel								
		1.00	1.00	—	—	22.02	1.00	—	—	6.00	27.45	3.00	—	—
1.00	1.00	—	—	5.50	1.00	—	—	5.00	14.30	2.00	—	—	5.00	
—	—	—	—	16.52	—	—	—	1.00	13.15	—	—	—	—	0.50
—	—	—	—	—	—	—	—	—	—	1.00	—	—	—	8.00
—	—	—	—	—	—	—	—	—	—	—	—	—	—	—
—	—	—	—	—	—	—	—	—	—	—	—	—	—	—
—	—	—	—	—	—	—	—	—	—	—	1.00	—	—	8.00

Source：Social Welfare Bureau, Taichung County Government.

11 -15、社會福利工作人員數(續完)

單位：人

年 底 別 及 關 別 機	社 區 發 展 Community Development					社 會 救 助 Social Assistance					行 政 人 員 Administrative Personnel
	行 政 人 員	社 會 工 作 人 員	社 會 工 作 師	專 業 人 員	其 他 人 員	行 政 人 員	社 會 工 作 人 員	社 會 工 作 師	專 業 人 員	其 他 人 員	
	Administrative Personnel	Social Worker	Social Work teacher	Specialized Personnel	Other Personnel	Administrative Personnel	Social Worker	Social Work teacher	Specialized Personnel	Other Personnel	
九十五年底 End of 2006	38.32	1.00	—	—	2.50	22.66	—	—	—	3.00	16.45
縣政府Government	5.00	1.00	—	—	—	1.50	—	—	—	2.00	1.50
鄉(鎮、市)公所Townships	33.32	—	—	—	2.50	21.16	—	—	—	1.00	14.95
其他(合計)Others	—	—	—	—	—	—	—	—	—	—	—
青少年福利服務中心 Welfare Center for the Youth	—	—	—	—	—	—	—	—	—	—	—
村里托兒所 Child Day Care Center	—	—	—	—	—	—	—	—	—	—	—
其他福利機構 Other Welfare Institutions	—	—	—	—	—	—	—	—	—	—	—

資料來源：根據本府社會局1890-01-01-2報表編製。

11 - 15、Number of Social Workers(Cont. End)

Unit : Person

社 會 保 險 Social Insurance				社 會 工 作 Social Work					志 願 服 務 Voluntary Service				
社 會 工 作 人 員	社 會 工 作 師	專 業 人 員	其 他 人 員	行 政 人 員	社 會 工 作 人 員	社 會 工 作 師	專 業 人 員	其 他 人 員	行 政 人 員	社 會 工 作 人 員	社 會 工 作 師	專 業 人 員	其 他 人 員
Social Worker	Social Work teacher	Specialized Personnel	Other Personnel	Administrative Personnel	Social Worker	Social Work teacher	Specialized Personnel	Other Personnel	Administrative Personnel	Social Worker	Social Work teacher	Specialized Personnel	Other Personnel
—	—	—	3.20	6.80	54.00	2.00	2.00	6.00	2.80	1.00	—	—	0.50
—	—	—	—	2.50	43.00	—	—	—	0.50	1.00	—	—	0.50
—	—	—	3.20	1.30	—	—	2.00	3.00	2.30	—	—	—	—
—	—	—	—	3.00	11.00	2.00	—	3.00	—	—	—	—	—
—	—	—	—	—	—	—	—	—	—	—	—	—	—
—	—	—	—	—	—	—	—	—	—	—	—	—	—
—	—	—	—	3.00	11.00	2.00	—	3.00	—	—	—	—	—

Source: Department of Social Affairs

## 拾貳、勞工行政

## 12-1、勞資爭議案件

年別 Year	爭議件數 (件) No. of Dispute	爭議人數 (人) Workers involved dispute (Worker)	爭議原因(項)							
			合計 Total	契約 爭議 Labor Contracts	工資 爭議 Wages	工時 爭議 Work hour	退休 爭議 Retire- ment	福利 爭議 Welfare benefits	勞保 爭議 Labor insurance	管理 爭議 Manage- ment
八十六年 1997	255	715	276	109	69	—	30	2	8	6
八十七年 1998	294	468	337	141	93	—	38	1	14	6
八十八年 1999	213	607	249	116	72	1	23	1	2	3
八十九年 2000	329	546	386	163	116	—	41	—	8	5
九十年 2001	697	1 432	768	379	216	4	74	1	13	2
九十一年 2002	655	1 127	782	388	222	4	44	11	26	10
九十二年 2003	733	1 247	820	384	266	1	35	4	15	8
九十三年 2004	631	1 274	711	256	250	—	47	4	26	7
九十四年 2005	680	1 035	714	314	213	4	47	2	18	6
九十五年 2006	592	1 024	621	232	241	1	32	2	3	11

資料來源：1、行政院勞工委員會統計處、本府勞工局1392-03-01-01-2報表。

2、90年、91年、92年爭議案件處理方法應指成立數故予以更正

## XII Labor Administration

## 12-1 Case of Industrial Dispute

Type of Labor Dispute				處理方法(件) Result					
職災 爭議 Occupational Hazards	安全衛 生爭議 Safety & Health	工會 爭議 Labor Unions	其他 爭議 Other Issues	合計 Total	已解決 Resolved				未解決 Unresolved
					計 Subtotal	協調 Conciliation	調解 Mediation	仲裁 Arbitration	
47	—	—	5	255	255	253	2	—	—
42	—	—	2	294	276	271	5	—	18
27	—	—	4	271	228	227	1	—	43
52	—	—	1	335	332	321	11	—	3
56	—	—	23	124	124	116	8	—	—
62	—	—	15	375	375	361	14	—	—
92	—	—	15	211	211	208	3	—	—
102	—	—	19	368	368	359	9	—	—
92	—	—	18	680	656	641	15	—	24
73	—	—	26	591	591	568	23	—	—

Source: Department of Statistics, CLA.Labor Affairs Bureau,Taichung County Government.

12-2、勞工團體概況

單位：人

年 底 別 End of Year	總計 Grand total			總工會
	團體數 Num. Of Union	會員數 Num. Of Member		團體數 Num. Of Union
		團體會員(家) Institutional members	個人會員(人) PersonalMember	
八十六年底 End of 1997	231	228	109 804	1
八十七年底 End of 1998	238	232	107 961	1
八十八年底 End of 1999	244	240	108 256	1
八十九年底 End of 2000	243	236	106 424	1
九十年底 End of 2001	229	222	105 256	1
九十一年底 End of 2002	221	207	105 584	1
九十二年底 End of 2003	228	211	107 120	2
九十三年底 End of 2004	235	215	109 199	2
九十四年底 End of 2005	193	175	108 911	2
九十五年底 End of 2006	200	183	111 971	2

資料來源：本府勞工局1350-01-01-01報表、勞委會勞動統計月報。

12-2 General Situation of Labor Union

Unit : Person

Labor unions	產業工會 Industrial unions		職業工會 Craft unions	
團體會員(家) Institutional members	團體數 Num. Of Union	個人會員(人) PersonalMember	團體數 Num. Of Union	個人會員(人) PersonalMember
228	95	20 697	135	89 107
232	97	20 391	140	87 570
240	97	20 772	146	87 484
236	93	18 401	149	88 023
222	75	15 046	153	90 210
207	72	14 901	148	90 683
211	72	14 716	154	92 404
215	72	14 526	161	94 673
175	34	9 176	157	99 735
183	33	8 982	165	102 989

Source :Labor Affairs Bureau,Taichung County Government.Monthly Bulletin of Labor Statistics.

12-3、事業單位勞資關係制度現況

單位：家

年(季)底別 End of Year(Season)	團體協約 Collective agreement	勞資會議 Labor-management committees	分紅 Draw Bonus
八十六年底 End of 1997	16	70	18
八十七年底 End of 1998	16	77	18
八十八年底 End of 1999	18	83	18
八十九年底 End of 2000	18	90	18
九十年底 End of 2001	18	92	18
九十一年底 End of 2002	18	98	18
九十二年底 End of 2003	18	113	22
九十三年底 End of 2004	18	126	28
九十四年底 End of 2005	18	78	3
九十五年底 End of 2006	—	477	—
第一季 1st Quarter	—	115	—
第二季 2st Quarter	—	137	—
第三季 3st Quarter	—	158	—
第四季 4st Quarter	—	477	—

資料來源：本府勞工局1350-03-01-01報表。

說明：93年底之以前年度採累計家數，94年底之以後年度實際發生之家數

12-3 Present Condition of Industrial Relations

Units: Company

入股 Become shareholder	分紅入股 Draw Bonus and Become shareholder	工作規則 Job Regulations
19	8	580
19	8	717
19	8	765
19	8	789
19	8	843
19	8	877
21	9	916
26	13	925
1	3	38
—	—	—
—	—	—
—	—	—
—	—	—

Source :Labor Affairs Bureau,Taichung County Government.

12-4、勞工服務中心服務概況

單位：件

年 別 Year	按服務性質分 Counseling service by status								工資 Wage	工時 Working hours
	總計 Grand Total	解釋法令 疑義 Interpretation of laws and regulations	申訴 Grievances	轉介 Referrals	建議 Advices	批評 Comments	其他 Others			
八十七年 1998	7 725	3 474	504	212	120	59	3 356	732	439	
八十八年 1999	20 100	14 960	1 719	1 068	706	450	1 197	2 117	1 423	
八十九年 2000	17 669	13 030	1 269	932	591	400	1 447	1 835	1 934	
九十年 2001	18 122	12 894	1 961	1 158	558	317	1 234	2 076	4 441	
九十一年 2002	19 545	13 578	2 388	876	773	353	1 577	2 089	4 227	
九十二年 2003	19 730	12 299	2 875	1 341	550	259	2 406	2 676	2 233	
九十三年 2004	21 942	11 690	3 210	1 596	853	186	4 407	3 977	1 497	
九十四年 2005	25 401	14 817	2 497	1 043	792	271	5 981	3 574	2 574	
九十五年 2006	17 843	8 903	2 154	569	587	84	5 546	3 581	2 027	

資料來源：本府勞工局1393-01-05-2報表。

12-4 Counseling Service by Worker Consultation Service Centers

Unit:Case

僱用 管理 Employment management	兩性工 作平等 Both sexes working equal	安全 衛生 Safety and Health	勞工 保險 Labor insurance	勞工 福利 Labor welfare	就 業 與職訓 Vocational training	外勞 問題 Alien Labor issues	勞資 問題 Labor mana- gement relation	綜合 問題 General issues
220	—	400	347	2 934	383	175	389	1 533
797	—	372	999	9 048	1 693	1 025	1 751	1 152
754	—	336	1 080	5 192	2 156	916	1 469	1 996
596	—	741	1 188	2 888	2 588	1 009	1 216	1 112
661	—	740	1 400	2 594	3 216	1 307	1 622	1 689
852	20	777	973	2 268	4 548	1 293	1 436	2 654
1 180	600	1 258	1 121	4 467	3 252	1 099	857	2 634
1 722	443	945	2 675	5 381	3 509	1 180	679	2 719
693	270	867	1 372	2 190	2 106	1 299	974	2 464

Source :Labor Affairs Bureau,Taichung County Government.

12-5、勞工教育及志願服務概況

年 別 Year	勞 工 教 育				
	提撥勞工教育經費 Appropriation for Worker Education		獎助勞工進修 Aid of Labor Refresher		辦理勞工教育 Labor Education
	提撥金額(元) Appropriation	支出金額(元) Expenditure	人數 Person	獎助學金金額(元) Scholarship	(班數) Class
九十年 2001	8 978 000	5 317 000	111	1 075 000	95
九十一年 2002	7 000 000	3 631 000	—	—	94
九十二年 2003	5 638 000	5 004 500	—	—	97
九十三年 2004	4 394 000	4 391 000	—	—	89
九十四年 2005	10 000 000	9 999 400	—	—	153
九十五年 2006	12 000 000	10 598 000	—	—	133

資料來源：本府勞工局1370-02-01-03-2報表。

12-5 Labor Education and Volunteer Service Status

Labor Education		志願服務性團體 Volunteer Service		勞工休閒活動 Labor Leisure-time Activities		
自行出版勞工刊物 Publication Publication		隊數 Team	人數 Person	社團(個) Association	辦理次數(次) Times(Case)	參加人數(次) Person(Case)
雜誌型(種) Magazine(kind)	報紙型(種) Newspaper(kind)					
—	—	5	730	75	5	5 400
—	—	4	620	70	2	1 100
—	—	1	85	—	—	—
—	—	1	90	—	5	2 700
—	—	1	103	182	6	8 080
—	—	1	107	—	—	—

Source :Labor Affairs Bureau,Taichung County Government.



12-6、職工福利概況

單位：家、人、千元

年 別 Year	已設立單位數(年底) Welfare units (End of Year)		
	計 Total	事業單位 Enterprise units	工會 Labor unions
八十七年 1998	996	989	7
八十八年 1999	1 011	1 004	7
八十九年 2000	1 026	1 019	7
九十年 2001	1 051	1 044	7
九十一年 2002	1 066	1 066	7
九十二年 2003	1 070	1 063	7
九十三年 2004	1 082	1 075	7
九十四年 2005	1 090	1 083	7
九十五年 2006	1 107	1 100	7

資料來源：行政院勞工委員會統計處。

12-6 Welfare Units and Beneficiaries of Employee

Unit : Establishment, person, NT\$1,000

新設立 New establishment				
單位數 Unit			職工福利金 提撥金額(千元) Appropriation for employee welfare fund (NT\$1,000)	福 受 人 數 Beneficiaries
計 Total	事業單位 Enterprise units	工會 Labor unions		
27	27	—	25 469	11 227
21	21	—	9 045	6 984
19	19	—	13 666	8 287
25	25	—	10 023	4 900
17	17	—	13 186	1 652
12	12	—	6 661	2 557
13	13	—	7 247	2 226
11	11	—	6 941	1 234
18	18	—	17 190	4 106

Source: Department of Statistics, CLA.

12-7、勞工保險各類投保單位數及人數

單位：家、人

年底別 End of Year	總計 Grand total		產業工人及交通公用事業之員工 Industrial workers	
	單位數 Unit	人數 Person	單位數 Unit	人數 Person
	八十七年底 End of 1998	28 661	400 666	17 206
八十八年底 End of 1999	29 046	406 365	17 156	234 970
八十九年底 End of 2000	29 485	411 225	17 264	234 712
九十年底 End of 2001	29 663	397 037	16 959	217 278
九十一年底 End of 2002	29 973	401 965	16 826	220 069
九十二年底 End of 2003	30 752	417 108	16 924	223 897
九十三年底 End of 2004	31 933	434 720	17 176	232 995
九十四年底 End of 2005	33 884	447 706	17 795	235 229
九十五年底 End of 2006	34 983	462 638	18 267	242 276

資料來源：勞工保險局。

12-7 Insured Units and People under Labor Insurance

Units: Establishment, Person

公司、行號之員工 Works of commercial firms and shops		新聞、文化、公益及合作事業之員工 Employees in journalistic, cultural, nonprofit organizations or cooperative enterprises		政府機關、公、私立學校之員工 Employees in government agencies and schools	
單位數 Unit	人數 Person	單位數 Unit	人數 Person	單位數 Unit	人數 Person
9 437	60 181	239	5 207	401	9 839
9 796	62 948	269	5 468	411	9 878
10 161	64 857	295	5 756	423	10 735
10 390	63 118	329	5 996	447	12 849
10 765	64 784	348	5 913	446	10 861
11 312	70 695	382	5 848	451	13 792
12 126	76 260	399	5 880	449	12 848
13 244	80 812	419	6 199	451	11 640
13 754	84 759	419	6 212	461	11 910

Source: The Department of Labor Insurance Bureau.

12-7、勞工保險各類投保單位數及人數(續)

單位：家、人

年底別 End of Year	受雇從事漁業生產之勞動者 Workers employed in fishing production		職業訓練機構接受訓練者 People receiving training in vocational training organizations	
	單位數 Unit	人數 Person	單位數 Unit	人數 Person
八十七年底 End of 1998	—	—	5	103
八十八年底 End of 1999	—	—	1	5
八十九年底 End of 2000	1	3	1	3
九十年底 End of 2001	1	1	6	92
九十一年底 End of 2002	1	3	2	11
九十二年底 End of 2003	1	2	4	5
九十三年底 End of 2004	1	2	1	1
九十四年底 End of 2005	1	1	5	105
九十五年底 End of 2006	2	3	2	12

資料來源：勞工保險局。

12-7 Insured Units and People under Labor Insurance(Cont.)

Units: Establishment, Person

職業勞工 Craft workers		漁會之甲類會員 Class A members of fishermen's association		自願投保者 Voluntary insured people	
單位數 Unit	人數 Person	單位數 Unit	人數 Person	單位數 Unit	人數 Person
122	79 720	1	3 440	1 250	9 274
126	79 641	1	3 460	1 289	9 995
128	80 805	1	3 532	1 336	10 822
131	82 304	1	3 502	1 399	10 897
138	84 249	1	3 430	1 446	12 645
140	85 755	1	3 411	1 537	13 703
146	88 804	1	3 305	1 634	14 625
157	93 532	1	3 167	1 811	17 021
163	96 837	1	3 097	1 914	17 532

Source: Bureau of Labor Insurance, CLA.

12-8、外籍勞工概況

單位：人

年別 Year	有效核准引進人數 Num. Of Valid approved Import Labor	在華人數 Num. Of Still in Taiwan
八十七年 1998	22 931	18 695
八十八年 1999	24 905	20 630
八十九年 2000	28 899	23 972
九十年 2001	28 366	23 022
九十一年 2002	26 396	22 950
九十二年 2003	25 820	22 981
九十三年 2004	26 727	23 701
九十四年 2005	28 271	24 878
九十五年 2006	...	26 387

資料來源：行政院勞工委員會統計處。

說明：有效核准引進人數指外籍勞工核准引進人數中，已引進但未到期及未引進但仍在有效期間內之人數。

12-8 Alien Workers

Unit : Person

國籍 Nationality					
總計 Grand total	印尼 Indonesia	馬來西亞 Malaysia	菲律賓 Philippine	泰國 Thailand	越南 Vietnam
...	...	...	...	...	...
...	...	...	...	...	...
...	...	...	...	...	...
...	...	...	...	...	...
...	...	...	...	...	...
...	...	...	...	...	...
...	...	...	...	...	...
...	...	...	...	...	...
...	...	...	...	...	...

Source: Department of Statistics, CLA.

12-9、人力資源調查重要結果指標

單位: 千人: %

年別 Year	總人口	十五歲以上民間人口			勞動力					
	Total population	Civilian population aged 15 year & over			合計 Total			就業 Employed		
	合計 Total	計 Total	男 Male	女 Female	計 Total	男 Male	女 Female	計 Total	男 Male	女 Female
八十六年 1997	1 438	1 045	521	524	622	385	237	605	374	231
八十七年 1998	1 458	1 067	531	536	641	389	252	625	379	246
八十八年 1999	1 476	1 092	544	548	654	394	260	634	380	254
八十九年 2000	1 488	1 110	554	556	667	403	264	644	388	256
九十年 2001	1 498	1 125	562	563	672	404	268	639	382	257
九十一年 2002	1 507	1 141	570	571	674	406	268	637	380	257
九十二年 2003	1 516	1 156	577	579	680	404	276	644	381	264
九十三年 2004	1 524	1 172	584	588	699	409	290	667	388	278
九十四年 2005	1 530	1 187	592	595	706	410	296	676	393	283
九十五年 2006	1 538	1 204	600	604	715	412	303	686	396	291

資料來源：行政院主計處「臺灣地區人力資源調查統計年報」。

說明：本表數字係採用電子計算機處理，故總數與細數之和數容或未能相符。

12-9 Important Results Indicators Based on Manpower Survey

Unit : Thousand Persons : %

Labor force			非勞動力 Labor force Not in labor force			勞動參與率 Labor force participation rate			失業率 Unemployment rate		
失業 Unemployed											
計 Total	男 Male	女 Female	計 Total	男 Male	女 Female	計 Both sexes	男 Male	女 Female	計 Both sexes	男 Male	女 Female
17	11	6	422	135	287	59.52	73.90	45.23	2.73	2.86	2.53
16	10	6	426	142	284	60.07	73.26	47.01	2.50	2.57	2.38
20	13	7	437	150	287	59.89	72.43	47.45	3.06	3.30	2.69
23	15	8	442	151	291	60.09	72.74	47.48	3.52	3.72	3.03
33	22	11	453	158	295	59.73	71.89	47.60	4.97	5.45	4.10
37	25	12	467	164	303	59.09	71.22	46.98	5.44	6.20	4.29
36	23	12	476	172	303	58.80	70.10	47.60	5.27	5.80	4.50
32	20	12	473	175	298	59.60	70.00	49.30	4.60	5.00	4.00
30	17	13	482	182	299	59.40	69.20	49.70	4.20	4.10	4.30
29	17	12	489	188	301	59.40	68.70	50.20	4.10	4.10	4.10

Source: Yearbook of Manpower Survey Statistics, Taiwan Area, Republic of China.

12-10、勞動力之年齡分配

單位：千人

年別 Year	總計 Grand total			15~19歲 Years			20~24歲 Years			25~29歲 Years			30~34歲 Years		
	計 Total	男 Male	女 Female	計 Total	男 Male	女 Female	計 Total	男 Male	女 Female	計 Total	男 Male	女 Female	計 Total	男 Male	女 Female
八十六年 1997	622	384	238	35	19	16	72	30	42	95	56	39	98	62	36
八十七年 1998	641	389	252	29	15	14	74	30	44	97	57	40	100	62	38
八十八年 1999	654	395	259	31	18	13	79	34	45	96	56	40	99	61	38
八十九年 2000	667	...	...	27	...	...	83	...	...	97	...	...	97	...	...
九十年 2001	673	...	...	24	...	...	86	...	...	99	...	...	96	...	...
九十一年 2002	674	...	...	23	...	...	83	...	...	103	...	...	94	...	...
九十二年 2003	680	405	275	18	10	8	79	35	44	106	60	47	94	57	37
九十三年 2004	699	409	290	17	9	8	81	36	45	112	62	51	96	56	40
九十四年 2005	706	410	296	20	11	9	78	34	44	117	63	54	96	55	40
九十五年 2006	715	412	303	16	8	8	73	32	42	123	65	58	99	57	42

資料來源：行政院主計處「台灣地區人力資源調查統計年報」。

說明：本表數字係採用電子計算機處理，故總數與細數之合數容或未能相符。

12-10、Age of Labor force

Unit : Thousand Persons

35~39歲 Years			40~44歲 Years			45~49歲 Years			50~54歲 Years			55~59歲 Years			60~64歲 Years			65歲以上 Years and over		
計 Total	男 Male	女 Female	計 Total	男 Male	女 Female	計 Total	男 Male	女 Female	計 Total	男 Male	女 Female	計 Total	男 Male	女 Female	計 Total	男 Male	女 Female	計 Total	男 Male	女 Female
94	60	34	84	54	30	58	39	19	32	23	9	28	20	8	18	14	4	8	7	1
100	62	38	88	54	34	64	42	22	35	25	10	27	20	7	17	13	4	10	9	1
100	61	39	90	56	34	71	45	26	38	26	12	25	18	7	17	13	4	8	7	1
101	...	...	92	...	...	75	...	...	42	...	...	25	...	...	17	...	...	11	...	...
101	...	...	92	...	...	78	...	...	46	...	...	24	...	...	15	...	...	12	...	...
99	...	...	94	...	...	80	...	...	50	...	...	23	...	...	15	...	...	10	...	...
99	59	40	98	59	38	83	51	32	55	38	17	24	18	6	15	11	4	9	7	2
101	59	42	100	59	42	85	52	33	58	39	19	25	19	6	15	11	4	8	7	1
98	57	41	99	58	40	84	51	32	62	41	21	29	22	8	14	11	4	8	6	2
97	56	40	101	59	43	86	52	33	64	43	21	32	23	10	15	11	4	9	7	2

Source: Yearbook of Manpower Survey Statistics, Taiwan Area, Republic of China.

## 12-11、就業者之行業

單位：千人

年別 Year	總計 Grand total	農、林、漁、牧業 Agriculture, Forestry, Fishing & Animal Husbandry	工業 Goods-producing industries	
			計 Total	
八十六年 1997	605	59	302	
八十七年 1998	625	52	304	
八十八年 1999	634	44	310	
八十九年 2000	644	50	317	
九十年 2001	639	48	299	
九十一年 2002	637	46	298	
年別 Year	總計 Grand total	農、林、漁、牧業 Agriculture, Forestry, Fishing & Animal Husbandry	工業	
			計 Total	礦業及土石採取業 Mining & Quarrying
九十二年 2003	644	45	295	1
九十三年 2004	667	38	315	0
九十四年 2005	676	36	323	0
九十五年 2006	686	36	325	0

資料來源：行政院主計處「臺灣地區人力資源調查統計年報」。

說明：本表數字係採用電子計算機處理，故總數與細數之合數容或未能相符。

## 12-11、Industry of Employed Persons

Unit : Thousand Persons

工業 Goods-producing industries				服務業	
礦業及土石採取業 Mining & Quarrying	製造業 Manufacturing	水電燃氣業 Electricity、Gas & Water	營造業 Construction	計 Total	
1	241	2	58	244	
1	244	2	57	269	
—	246	2	62	280	
—	256	2	59	277	
1	240	2	56	292	
1	239	2	56	293	
Goods-producing industries			服務業		
製造業 Manufacturing	水電燃氣業 Electricity、Gas & Water	營造業 Construction	計 Total	批發及零售業 Trade	住宿及餐飲業 Accommodation & Eating-drinking Places
243	2	49	304	95	35
264	2	49	314	99	36
267	2	54	317	101	37
265	2	58	325	96	39

Source: Yearbook of Manpower Survey Statistics, Taiwan Area, Republic of China.

12-11、就業者之行業(續)

單位：千人

年別 Year	服務業		
	商業 Trade	運輸、倉儲及通信業 Transportation, Storage & Communication	金融、保險、及 不動產務業 Finance & Insurance, Real Estate
八十六年 1997	111	22	15
八十七年 1998	119	22	20
八十八年 1999	123	23	22
八十九年 2000	120	21	22
九十年 2001	126	24	19
九十一年 2002	128	23	21

年別 Year	服務業			
	運輸、倉儲及通信業 Transportation, Storage & Communication	金融及保險業 Finance & Insurance	不動產及租賃業 Real Estate & Rental & Leasing	專業、科學及 技術服務業 Professional, Scientific & Technical Services
九十二年 2003	25	16	4	14
九十三年 2004	25	17	5	13
九十四年 2005	25	19	6	15
九十五年 2006	27	19	6	15

12-11、Industry of Employed Persons(Cont.)

Unit : Thousand Persons

Services-producing industries				
工商服務業 Business Services	社會服務及個人服務業 Community Social Services & Personal Services	公共行政業 Public Administration		
11	75	10		
14	81	13		
14	84	14		
15	85	14		
20	87	16		
14	92	15		

Services-producing industries				
教育服務業 Educational Services	醫療保健及 社會福利服務業 Health Care & Social Welfare Services	文化、運動及休閒服務業 Cultural, Sporting & Recreational Services	其他服務業 Other Services	公共行政業 Public Administration
30	17	9	43	17
30	17	10	47	16
29	16	11	44	15
34	18	9	45	16



## 12-12、就業者之職業

單位：千人

年別 Year	總計 Grand total	民意代表、行政主管、 企業主管及經理人員 Legislators, Government, Administrators, Business, Executives & Managers	專業人員 Professionals	技術員及助理 專業人員 Technicians & Associate Professionals
八十六年 1997	605	23	22	69
八十七年 1998	625	24	26	82
八十八年 1999	634	21	25	81
八十九年 2000	644	22	24	83
九十年 2001	639	19	23	87
九十一年 2002	637	18	25	85
九十二年 2003	644	20	27	92
九十三年 2004	667	19	25	96
九十四年 2005	676	21	27	96
九十五年 2006	686	19	30	107

資料來源：行政院主計處「臺灣地區人力資源調查統計年報」。

說明：本表數字係採用電子計算機處理，故總數與細數之和數容或未能相符。

## 12-12、Occupation of Employed Persons

Unit : Thousand Persons

事務工作人員 Clerks Workers	服務工作人員及 售貨員 Service Workers & Shop & Market Sales Workers	農、林、漁、牧 工作人員 Agricultural, Animal Husbandry, Forestry & Fishing Workers	生產有關工人、機械設備 操作工及體力工 Prod. & Machine Operators & Related Workers
58	94	59	280
62	104	51	276
67	110	43	287
68	108	49	290
67	112	48	283
67	112	46	284
71	119	45	270
77	122	38	289
80	123	35	295
80	126	36	289

Source: Yearbook of Manpower Survey Statistics, Taiwan Area, Republic of China.

12 - 13、就業者之教育程度

單位：千人

年 別 Year	總計 Grand Total			不識字及自修 Illiterate and Self-educated			國小 Primary		
	計 Total	男 Male	女 Female	計 Total	男 Male	女 Female	計 Total	男 Male	女 Female
八十六年 1997	605	374	231	15	7	8	133	85	48
八十七年 1998	625	379	246	14	7	7	128	80	48
八十八年 1999	634	379	255	12	5	7	120	75	45
八十九年 2000	644	...	...	11	...	...	119	...	...
九十年 2001	639	...	...	10	...	...	114	...	...
九十一年 2002	637	...	...	8	...	...	108	...	...
九十二年 2003	644	380	264	7	3	4	103	62	41
九十三年 2004	667	388	278	5	2	3	102	61	41
九十四年 2005	676	393	283	3	1	2	96	57	39
九十五年 2006	686	396	291	2	1	1	88	53	35

資料來源：行政院主計處編印「臺灣地區人力源調查統計年報」。

12 - 13、Education Attainment Of Employed Persons

Unit : Thousand Persons

國中 Junior High			高中 High School			高職 Vocational High School			專科 Junior College			大學以上 College & Graduate School		
計 Total	男 Male	女 Female	計 Total	男 Male	女 Female	計 Total	男 Male	女 Female	計 Total	男 Male	女 Female	計 Total	男 Male	女 Female
134	93	41	40	26	14	184	108	76	65	35	30	34	20	14
123	82	41	40	26	14	198	117	81	81	43	38	41	24	17
126	81	45	41	27	14	206	121	85	89	47	42	40	23	17
126	...	...	41	...	...	211	...	...	94	...	...	42	...	...
120	...	...	39	...	...	212	...	...	99	...	...	44	...	...
122	...	...	36	...	...	214	...	...	102	...	...	47	...	...
119	81	39	37	22	14	220	128	92	104	53	51	54	31	23
118	79	39	40	24	16	227	131	97	111	56	55	63	35	28
117	79	37	40	26	14	232	134	99	115	59	56	72	38	35
115	78	38	39	24	15	237	135	102	116	58	58	88	46	42

Source: Yearbook of Manpower Survey Statistics, Taiwan Area, Republic of China.

12 - 14 、 就業者之年齡分配

單位：千人

年 別 Year	總計 Grand Total			15~19歲 Years			20~24歲 Years		
	計 Total	男 Male	女 Female	計 Total	男 Male	女 Female	計 Total	男 Male	女 Female
八十六年 1997	605	374	231	31	16	15	68	28	40
八十七年 1998	625	379	246	27	14	13	69	28	41
八十八年 1999	634	383	251	28	16	12	74	32	42
八十九年 2000	644	...	...	24	...	...	76	...	...
九十年 2001	639	...	...	21	...	...	77	...	...
九十一年 2002	637	...	...	18	...	...	75	...	...
九十二年 2003	644	380	264	16	7	8	70	30	40
九十三年 2004	667	388	278	14	8	6	72	32	40
九十四年 2005	676	393	283	17	9	8	70	31	39
九十五年 2006	686	396	291	14	7	7	66	28	38

資料來源：行政院主計處編印「臺灣地區人力源調查統計年報」。

12 - 14 、 Age Of Employed Persons

Unit : Thousand Persons

25~29歲 Years			30~34歲 Years			35~39歲 Years		
計 Total	男 Male	女 Female	計 Total	男 Male	女 Female	計 Total	男 Male	女 Female
92	54	38	97	61	36	92	59	33
93	53	40	99	61	38	98	61	37
91	53	38	97	60	37	99	60	39
93	...	...	95	...	...	99	...	...
93	...	...	92	...	...	97	...	...
97	...	...	90	...	...	95	...	...
100	56	44	91	55	36	96	57	39
106	58	48	93	53	39	98	57	41
111	60	51	92	53	39	96	55	40
116	62	55	95	54	41	93	54	39

Source: Yearbook of Manpower Survey Statistics, Taiwan Area, Republic of China.

12 - 14、就業者之年齡分配(續)

單位：千人

年 別 Year	40~44歲 Years			45~49歲 Years			50~54歲 Years		
	計 Total	男 Male	女 Female	計 Total	男 Male	女 Female	計 Total	男 Male	女 Female
八十六年 1997	82	53	29	58	39	19	31	23	8
八十七年 1998	87	54	33	63	42	21	35	24	11
八十八年 1999	89	55	34	69	44	25	37	25	12
八十九年 2000	90	...	...	74	...	...	41	...	...
九十年 2001	89	...	...	75	...	...	44	...	...
九十一年 2002	91	...	...	77	...	...	48	...	...
九十二年 2003	94	56	38	80	49	31	53	36	17
九十三年 2004	98	57	41	82	50	32	56	38	19
九十四年 2005	95	56	39	82	50	32	61	40	21
九十五年 2006	99	57	42	85	52	33	63	42	21

12 - 14、Age Of Employed Persons (Cont.)

Unit : Thousand Persons

55~59歲 Years			60~64歲 Years			65歲以上 Years and over		
計 Total	男 Male	女 Female	計 Total	男 Male	女 Female	計 Total	男 Male	女 Female
28	20	8	18	14	4	8	7	1
27	20	7	17	13	4	10	9	1
25	18	7	17	13	4	8	7	1
25	...	...	16	...	...	11	...	...
24	...	...	15	...	...	12	...	...
22	...	...	14	...	...	10	...	...
22	16	6	15	11	4	8	7	1
25	18	6	15	11	4	8	7	1
28	21	8	14	11	4	8	6	2
31	22	9	14	11	4	9	7	2

12 - 15、失業者之教育程度

單位：千人

年 別 Year	總計 Grand Total			不識字及自修 Illiterate and Self-educated			國小 Primary		
	計 Total	男 Male	女 Female	計 Total	男 Male	女 Female	計 Total	男 Male	女 Female
八十六年 1997	17	11	6	0	0	0	2	2	0
八十七年 1998	16	10	6	0	0	0	2	2	0
八十八年 1999	20	13	7	0	0	0	2	2	0
八十九年 2000	24	...	...	0	0	0	3	...	...
九十年 2001	33	...	...	0	0	0	5	...	...
九十一年 2002	37	...	...	0	0	0	6	...	...
九十二年 2003	36	23	13	0	0	0	5	4	1
九十三年 2004	32	20	12	0	0	0	3	2	1
九十四年 2005	30	17	13	0	0	0	2	2	1
九十五年 2006	29	17	12	0	0	0	2	1	1

資料來源：行政院主計處編印「臺灣地區人力源調查統計年報」。

12 - 15 Educational Attainment Of Unemployed Persons

Unit : Thousand Persons

國中 Junior High			高中 High School			高職 Vocational			專科 Junior College			大學以上 College & Graduate School		
計 Total	男 Male	女 Female	計 Total	男 Male	女 Female	計 Total	男 Male	女 Female	計 Total	男 Male	女 Female	計 Total	男 Male	女 Female
4	3	1	1	1	0	5	3	2	2	1	1	3	1	2
3	2	1	1	1	0	5	3	2	3	1	2	2	1	1
4	3	1	1	1	0	7	4	3	4	2	2	2	1	1
5	...	...	1	...	...	9	...	...	4	...	...	2	...	...
8	...	...	2	...	...	12	...	...	5	...	...	2	...	...
8	...	...	2	...	...	14	...	...	5	...	...	2	...	...
7	5	2	3	2	1	15	9	6	4	2	2	2	1	1
7	5	1	1	1	0	12	8	4	5	3	2	4	1	2
6	4	1	2	2	1	12	6	5	4	2	2	4	2	3
5	3	1	2	1	1	13	8	5	4	2	2	5	2	3

Source: Yearbook of Manpower Survey Statistics, Taiwan Area, Republic of China.

12 - 16、失業者之年齡分配

單位：千人

年 別 Year	總計 Grand Total			15~19歲 Years			20~24歲 Years		
	計 Total	男 Male	女 Female	計 Total	男 Male	女 Female	計 Total	男 Male	女 Female
八十六年 1997	17	10	7	2	1	1	4	2	2
八十七年 1998	16	10	6	2	1	1	5	2	3
八十八年 1999	20	14	6	4	2	2	6	3	3
八十九年 2000	24	...	...	3	...	...	7	...	...
九十年 2001	34	...	...	3	...	...	9	...	...
九十一年 2002	37	...	...	3	...	...	9	...	...
九十二年 2003	36	23	13	3	3	1	9	5	4
九十三年 2004	32	20	12	3	2	1	8	4	4
九十四年 2005	30	17	13	2	1	1	8	3	5
九十五年 2006	29	17	12	2	1	1	8	4	4

資料來源：行政院主計處編印「臺灣地區人力源調查統計年報」。

12 - 16、Age Of Unemployed Persons

Unit : Thousand Persons

25~29歲 Years			30~34歲 Years			35~39歲 Years		
計 Total	男 Male	女 Female	計 Total	男 Male	女 Female	計 Total	男 Male	女 Female
4	2	2	2	1	1	1	1	0
4	2	2	1	1	0	1	1	0
4	3	1	2	2	0	1	1	0
4	...	...	3	...	...	2	...	...
6	...	...	4	...	...	4	...	...
6	...	...	4	...	...	3	...	...
7	4	2	4	1	2	3	2	1
7	4	3	3	2	1	3	2	1
6	3	3	3	2	2	2	2	1
6	4	3	4	3	2	3	2	1

Source: Yearbook of Manpower Survey Statistics, Taiwan Area, Republic of China.

12 - 16、失業者之年齡分配(續)

單位：千人

年 別 Year	40~44歲 Years			45~49歲 Years			50~54歲 Years		
	計 Total	男 Male	女 Female	計 Total	男 Male	女 Female	計 Total	男 Male	女 Female
八十六年 1997	1	1	0	1	1	0	2	1	1
八十七年 1998	1	1	0	1	1	0	1	1	0
八十八年 1999	1	1	0	1	1	0	1	1	0
八十九年 2000	2	...	...	2	...	...	1	...	...
九十年 2001	3	...	...	2	...	...	2	...	...
九十一年 2002	4	...	...	4	...	...	3	...	...
九十二年 2003	4	3	1	3	2	1	3	2	1
九十三年 2004	3	2	1	3	2	1	2	2	0
九十四年 2005	3	2	1	2	1	1	1	1	0
九十五年 2006	2	1	1	1	1	0	1	1	0

12 - 16 Age Of Unemployed Persons(Cont.)

Unit : Thousand Persons

55~59歲 Years			60~64歲 Years			65歲以上 Years and over		
計 Total	男 Male	女 Female	計 Total	男 Male	女 Female	計 Total	男 Male	女 Female
0	0	0	0	0	0	—	—	—
0	0	0	0	0	0	—	—	—
0	0	0	0	0	0	—	—	—
0	0	0	0	0	0	—	—	—
1	0	0	0	0	0	—	—	—
1	0	0	0	0	0	—	—	—
1	1	0	0	0	0	—	—	—
1	1	0	0	0	0	—	—	—
1	1	0	0	0	0	0	0	—

# 拾參、社 會 治 安

## 13-1、刑事案件

單位：發生數、破獲數/件

人犯數/人

年 別 Year	案件及 人犯數	Case Reported & Resolved 、Suspects	總計 Grand Total	竊盜 Larceny				
				計 Total	重大竊盜 Serious Larceny	普通竊盜 Common Larceny	汽車竊盜 Automobile	機車竊盜 Motorcycle
八十六年	發生數	Reported	9 439	4 992	...	2 761	2 231	...
1997	破獲數	Resolved	5 841	1 959	...	705	1 254	...
	人犯數	Suspects	6 436	1 489	...	1 385	104	...
八十七年	發生數	Reported	10 506	6 081	...	2 942	3 139	...
1998	破獲數	Resolved	6 572	2 734	...	730	2 004	...
	人犯數	Suspects	6 306	1 087	...	918	169	...
八十八年	發生數	Reported	18 886	13 613	...	1 916	11 697	...
1999	破獲數	Resolved	14 799	9 993	...	937	9 056	...
	人犯數	Suspects	8 352	2 049	...	964	1 085	...
八十九年	發生數	Reported	22 437	16 980	...	2 237	14 703	...
2000	破獲數	Resolved	16 576	11 694	...	718	10 976	...
	人犯數	Suspects	7 425	1 770	...	749	1 021	...
九十年	發生數	Reported	24 447	18 179	...	4 179	14 000	...
2001	破獲數	Resolved	16 566	12 021	...	931	11 090	...
	人犯數	Suspects	7 086	1 907	...	978	929	...
九十一年	發生數	Reported	24 636	16 792	26	4 334	3 254	9 178
2002	破獲數	Resolved	19 067	12 883	19	1 650	3 030	8 184
	人犯數	Suspects	8 914	2 285	68	1 354	180	683
九十二年	發生數	Reported	24 556	16 532	11	4 359	2 981	9 181
2003	破獲數	Resolved	18 251	12 243	22	1 746	2 536	7 939
	人犯數	Suspects	8 286	2 168	55	1 373	175	565
九十三年	發生數	Reported	27 990	17 763	16	5 509	3 507	8 731
2004	破獲數	Resolved	18 504	11 367	6	1 499	2 853	7 009
	人犯數	Suspects	9 678	2 241	20	1 410	205	606
九十四年	發生數	Reported	32 341	20 037	23	9 548	3 204	7 362
2005	破獲數	Resolved	20 410	11 925	14	2 505	2 438	6 968
	人犯數	Suspects	11 500	2 542	22	1 785	2 152	520
九十五年	發生數	Reported	30 391	17 793	19	10 394	2 504	4 876
2006	破獲數	Resolved	19 619	10 322	12	2 927	1 930	5 453
	人犯數	Suspects	12 892	2 824	59	2 152	176	437

資料來源：內政部警政署、本縣警察局。

# XIII Social Peace and Order

## 13 - 1 Criminal Cases

Unit：Reported、Resolved/Cases

Criminal/Pers

贓物 Stolen Property	賭博 Gambling	傷害 Aggravated Assault			詐欺背信 Fraudul-ence	妨害自由 Against Personal Liberty	殺 人 Murder		
		計 Total	重傷害 Serious Aggravated Assault	一般傷害 General Aggravated Assault			計 Total	故意 Willful-ness	過失 Negligence
27	528	332	...	...	126	123	49	48	1
15	536	238	...	...	29	90	42	41	1
18	873	252	...	...	38	120	63	56	7
30	420	359	...	...	160	107	37	34	3
13	424	283	...	...	32	80	38	36	2
20	870	406	...	...	53	117	49	47	2
30	435	285	...	...	66	58	54	53	1
15	443	265	...	...	28	54	51	50	1
19	1 260	298	...	...	33	60	72	71	1
42	218	242	...	...	166	44	34	34	—
33	225	212	...	...	33	43	28	28	—
33	625	306	...	...	32	68	61	61	—
29	157	389	...	...	644	91	42	41	1
21	162	301	...	...	82	56	39	38	1
26	348	405	...	...	86	70	78	74	4
24	255	492	...	...	1 252	122	47	47	—
15	254	423	...	...	373	79	42	42	—
7	399	598	...	...	182	112	57	57	—
21	224	379	4	375	1 612	104	38	38	—
15	226	311	5	306	494	62	38	38	—
13	318	437	7	430	261	86	60	60	—
37	176	392	1	391	1 916	113	44	41	3
17	168	310	1	309	751	66	40	37	3
19	351	437	1	436	530	94	71	68	3
24	124	514	1	513	2 200	125	46	44	2
12	128	386	2	384	1 287	64	40	38	2
15	248	537	6	531	1 235	90	73	68	5
46	263	522	1	521	2 701	150	48	45	3
48	262	378	1	377	1 918	73	47	44	3
42	478	571	5	566	1 978	108	100	96	4

Source：National Police Agency、Taichung County Police Bureau.



13-1、刑事案件(續一)

單位：發生數、破獲數/件

人犯數/人

年 別 Year	案件及 人犯數 Case Reported & Resolved 、Suspects	駕駛過失 Negligence of Driver	妨害家庭 及婚姻 Against Family & Marriage	妨害性自主罪					妨害風化 General Obscenity	
				計 Total	強制性交 Forcible Rape	共同強 制性交 Gang Rape	對幼性交 Child Rape	性交猥褻 Obscene Rape		
八十六年	發生數	Reported	91	—	58	58	—	—	—	161
1997	破獲數	Resolved	78	—	56	56	—	—	—	154
	人犯數	Suspects	71	—	54	54	—	—	—	188
八十七年	發生數	Reported	118	—	58	56	2	—	—	50
1998	破獲數	Resolved	105	—	50	48	2	—	—	50
	人犯數	Suspects	111	—	58	51	7	—	—	62
八十八年	發生數	Reported	95	—	83	80	3	—	—	121
1999	破獲數	Resolved	87	—	73	71	2	—	—	121
	人犯數	Suspects	87	—	75	72	3	—	—	166
八十九年	發生數	Reported	87	7	118	69	2	31	16	63
2000	破獲數	Resolved	87	7	109	60	3	29	17	61
	人犯數	Suspects	82	5	109	58	3	31	17	88
九十年	發生數	Reported	81	—	127	60	6	41	20	153
2001	破獲數	Resolved	78	—	118	56	5	36	21	146
	人犯數	Suspects	81	—	120	52	11	36	21	170
九十一年	發生數	Reported	131	...	162	109	6	36	11	112
2002	破獲數	Resolved	123	...	152	104	3	36	9	115
	人犯數	Suspects	122	...	148	97	6	36	9	139
九十二年	發生數	Reported	169	32	188	117	6	39	26	135
2003	破獲數	Resolved	164	29	182	116	7	30	29	137
	人犯數	Suspects	179	47	186	110	16	29	31	161
九十三年	發生數	Reported	200	19	166	92	6	33	35	134
2004	破獲數	Resolved	191	18	170	95	4	40	31	112
	人犯數	Suspects	204	29	171	93	10	43	25	119
九十四年	發生數	Reported	189	19	193	112	2	26	53	82
2005	破獲數	Resolved	183	19	169	100	3	19	47	38
	人犯數	Suspects	198	28	173	100	6	20	47	64
九十五年	發生數	Reported	267	26	192	90	6	20	76	89
2006	破獲數	Resolved	256	23	166	76	4	18	68	54
	人犯數	Suspects	272	37	168	71	12	18	67	89

13 - 1 Criminal Cases (Cont.1)

Unit : Reported、Resolved/Cases

Criminal/Persons

內亂 Internal Strife	恐嚇取財Intimidation			擄人勒贖 Kidnap-ping	侵占 Embezzle-ment	偽造文 書印文 Forging Instrum-ents or Seals	違反毒品危害	
	計 Total	重大恐 嚇取財 Serious Intimida-tion	一般恐 嚇取財 General Intimidat-ion				計 Total	第一級毒品 First Class
...	147	...	...	4	41	51	—	...
...	47	...	...	3	34	33	—	...
...	65	...	...	7	31	31	—	...
...	111	...	...	2	39	84	1 575	...
...	51	...	...	4	25	54	1 663	...
...	96	...	...	17	34	50	2 129	...
...	95	...	...	4	34	63	2 632	...
...	55	...	...	9	29	53	2 483	...
...	68	...	...	10	23	58	2 941	...
...	202	...	...	9	25	69	2 737	...
...	190	...	...	9	18	62	2 608	...
...	75	...	...	15	21	57	2 876	...
...	443	...	...	5	62	143	1 661	848
...	83	...	...	3	43	90	1 498	752
...	56	...	...	12	32	89	1 670	898
...	391	...	...	8	118	167	1 357	1 027
...	94	...	...	4	80	102	1 314	991
...	61	...	...	9	73	93	1 341	1 067
...	431	1	430	6	98	144	1 261	1 081
...	137	—	137	4	56	89	1 234	1 052
...	66	—	66	6	46	81	1 319	1 117
...	398	1	397	6	89	152	2 027	1 682
...	83	1	82	8	42	74	1 926	1 615
...	85	1	84	27	45	76	2 017	1 713
...	360	3	357	3	108	166	2 462	1 849
...	96	1	95	3	67	86	2 410	1 807
...	65	—	65	5	58	111	2 322	1 826
...	485	1	484	1	135	175	2 252	1 967
...	114	—	114	2	89	107	2 089	1 817
...	145	—	145	1	70	103	2 078	1 808

13-1、刑事案件(續二)

單位：發生數、破獲數/件

人犯數/人

年 別 Year	案件及 人犯數 Case Reported & Resolved 、Suspects	防制條例 Narcotic				毀棄損壞 Destruc-tion and Damage	妨害公務 Interfe- rence with Official Duties	違反 著作權法 Offense of Copyright Law	妨害電腦 使用	違反專利 法 Offense of Patent Law	違反商標 法 Offense of Trademark Law	
		第二級毒 品 Second Class	第三級毒 品 Third Class	第四級毒 品	其他 Others							
		...	...	...	...							
八十六年	發生數	Reported	...	...	...	111	43	14	...	1	1	
1997	破獲數	Resolved	...	...	...	57	43	4	...	1	—	
	人犯數	Suspects	...	...	...	60	43	5	...	1	—	
八十七年	發生數	Reported	...	...	...	118	38	19	...	9	1	
1998	破獲數	Resolved	...	...	...	52	38	10	...	7	1	
	人犯數	Suspects	...	...	...	56	40	12	...	8	1	
八十八年	發生數	Reported	...	...	...	72	30	50	...	4	7	
1999	破獲數	Resolved	...	...	...	46	29	44	...	4	6	
	人犯數	Suspects	...	...	...	47	28	47	...	4	9	
八十九年	發生數	Reported	...	...	...	80	25	80	...	6	5	
2000	破獲數	Resolved	...	...	...	39	25	41	...	4	3	
	人犯數	Suspects	...	...	...	33	25	46	...	4	3	
九十年	發生數	Reported	752	2	...	59	176	26	163	...	3	10
2001	破獲數	Resolved	699	1	...	46	41	26	89	...	4	8
	人犯數	Suspects	759	—	...	13	47	31	110	...	4	8
九十一年	發生數	Reported	242	—	...	88	249	20	169	...	10	25
2002	破獲數	Resolved	242	1	...	80	44	20	83	...	9	16
	人犯數	Suspects	261	2	...	11	47	17	113	...	16	20
九十二年	發生數	Reported	173	—	...	7	219	20	116	...	3	33
2003	破獲數	Resolved	181	—	...	1	49	20	85	...	4	26
	人犯數	Suspects	202	—	...	—	53	21	106	...	6	28
九十三年	發生數	Reported	307	4	...	34	308	14	71	...	—	48
2004	破獲數	Resolved	302	7	...	2	47	15	52	...	—	25
	人犯數	Suspects	297	7	...	—	49	18	58	...	—	27
九十四年	發生數	Reported	499	2	—	112	592	17	10	1 115	—	74
2005	破獲數	Resolved	474	3	1	125	61	18	72	29	—	36
	人犯數	Suspects	456	3	2	35	68	25	78	27	—	33
九十五年	發生數	Reported	275	5	1	4	727	24	118	496	—	74
2006	破獲數	Resolved	251	8	2	11	83	21	126	25	—	9
	人犯數	Suspects	249	9	1	11	87	20	135	29	—	9

13 -1 Criminal Cases (Cont.2)

Unit : Reported、Resolved/Cases

Criminal/Persons

強盜搶奪 Robbery & Holdup			竊佔 Occupying Immovable Property	偽造有 價證券 Counter- feiting Valuable Securities	妨害秩序 Interfe- rence with Public Order	違反藥事 法 Offense of Medu-cube Control Law	違反國家 總動員法 Offense of Mobiliza- tion Law	違反森林 法 Offense of forestry Law	公共危險 Against Public Safety	
計	強盜	搶奪								
Total	Robbery	Holdup								
	369	174	195	26	4	14	—	...	18	27
	247	137	110	24	4	16	—	...	18	21
	264	180	84	40	3	20	—	...	24	25
	287	134	153	26	6	17	1	...	13	34
	197	120	77	26	6	17	1	...	13	28
	188	129	59	31	7	17	2	...	31	32
	233	131	102	13	2	7	—	...	3	236
	211	135	76	13	3	8	—	...	3	232
	191	134	57	16	1	9	—	...	3	245
	236	123	113	6	6	—	—	...	4	457
	196	147	49	6	6	—	1	...	4	455
	144	105	39	11	10	—	2	...	6	460
	375	112	263	11	4	1	—	...	10	955
	208	90	118	10	4	1	—	...	9	947
	186	105	81	11	6	1	—	...	15	958
	419	189	230	28	5	—	—	—	1	1 396
	314	143	171	27	3	3	—	—	1	1 386
	225	128	97	30	2	3	—	—	1	1 397
	336	130	206	20	14	—	3	—	9	1 559
	233	103	130	19	10	10	6	—	9	1 548
	164	92	72	21	5	10	3	—	6	1 563
	463	142	321	7	7	4	3	—	10	1 732
	221	87	134	6	2	4	1	—	9	1 714
	143	79	64	10	2	4	1	—	13	1 730
	720	183	537	32	2	1	2	—	6	2 124
	248	87	161	30	4	1	3	—	6	2 110
	162	75	87	47	3	4	6	—	11	2 125
	611	180	431	51	5	2	1	—	6	2 184
	298	119	179	47	1	2	—	—	6	2 164
	199	127	72	102	1	2	—	—	9	2 178

13-1、刑事案件(續完)

13 - 1 Criminal Cases (Cont.End)

單位：發生數、破獲數/件

Unit：Reported、Resolved/Cases

人犯數/人

Criminal/Persons

年 別 Year	案件及 人犯數	Case Reported & Resolved 、Suspects	侵害 墳墓屍體	重利	妨害名譽	違反選罷法	妨害秘密	遺棄	違反貪污 治罪條例	懲治 走私條例
			Against Graves and Corpses	Usury	Against Reput-ation	Offense of Election and Repudiation Law	Against Privacy	Aband- onment of Helpless Persons	Against Accep-ting Bribes Law	Offense of the Punishm-ent of Smuggli-ng Law
八十六年	發生數	Reported	—	20	3	...	...	2	...	5
1997	破獲數	Resolved	—	21	3	...	...	2	...	1
	人犯數	Suspects	—	35	1	...	...	3	...	14
八十七年	發生數	Reported	—	29	11	...	...	3	...	2
1998	破獲數	Resolved	—	27	3	...	...	3	...	1
	人犯數	Suspects	—	38	3	...	...	4	...	3
八十八年	發生數	Reported	1	55	7	...	...	1	...	5
1999	破獲數	Resolved	1	59	6	...	...	1	...	—
	人犯數	Suspects	1	78	3	...	...	1	...	—
八十九年	發生數	Reported	1	21	6	...	...	3	...	—
2000	破獲數	Resolved	1	22	2	...	...	3	...	—
	人犯數	Suspects	11	39	2	...	...	4	...	—
九十年	發生數	Reported	—	17	7	...	...	3	...	—
2001	破獲數	Resolved	—	21	6	...	...	3	...	—
	人犯數	Suspects	—	32	8	...	...	2	...	—
九十一年	發生數	Reported	—	28	15	63	3	7	...	1
2002	破獲數	Resolved	—	32	7	55	1	5	...	1
	人犯數	Suspects	—	46	9	244	1	3	...	2
九十二年	發生數	Reported	—	31	17	1	1	3	...	—
2003	破獲數	Resolved	—	38	7	1	1	3	...	—
	人犯數	Suspects	—	47	8	7	1	1	...	—
九十三年	發生數	Reported	—	72	19	45	1	8	2	1
2004	破獲數	Resolved	—	83	12	44	1	6	...	2
	人犯數	Suspects	—	73	14	85	1	4	...	6
九十四年	發生數	Reported	—	83	21	71	8	9	—	—
2005	破獲數	Resolved	—	95	5	70	2	7	—	1
	人犯數	Suspects	—	68	7	327	5	5	—	2
九十五年	發生數	Reported	—	139	47	27	4	11	—	—
2006	破獲數	Resolved	—	135	29	26	—	8	—	1
	人犯數	Suspects	—	159	32	117	—	6	—	1

妨害兵役	偽造貨幣	偽造 度量衡	偽証	誣告	湮滅證據	瀆職	脫逃	藏匿頂替	違反槍炮 彈藥刀械 管制條例	違反就業 服務法	其他
Against Consc-ription	Counte- rfeiting Curren-cy	Falsify-ing Weights and Measur-es	Counte- rfeit	Calumny	Absco- ndence of Crim-als	Malfea- sance in Office	Escape	Conce- alment and Replac- ement	Offense of Illegal Gun Ammuni- tion and Sword	Against the Law of Employ- ment Service	Others
...	3	...	...	19	—	—	...	...	347	223	1 459
...	2	...	...	14	—	—	...	...	380	105	1 564
...	2	...	...	14	—	—	...	...	383	113	2 086
...	6	...	...	40	—	6	...	...	190	133	286
...	9	...	...	17	—	6	...	...	204	53	247
...	8	...	...	20	—	12	...	...	202	71	361
...	7	...	...	20	—	—	...	...	152	121	192
...	7	...	...	18	—	—	...	...	138	49	162
...	7	...	...	20	—	—	...	...	125	63	235
...	6	...	...	25	—	1	...	...	150	93	183
...	7	...	...	15	1	1	...	...	135	45	145
...	8	...	...	16	1	1	...	...	132	76	168
...	18	...	...	27	—	—	...	...	104	77	254
...	22	...	...	15	—	—	...	...	115	38	258
...	25	...	...	15	—	—	...	...	110	57	310
1	10	...	...	29	...	...	...	...	75	16	636
—	11	...	...	29	...	...	...	...	123	12	832
—	13	...	...	30	...	...	...	...	111	14	944
—	16	...	...	22	...	1	...	...	104	4	650
—	18	...	...	23	...	1	...	...	116	3	600
—	16	...	...	23	...	2	...	...	77	2	672
—	11	...	...	21	1	1	1	4	173	3	1 328
—	11	...	...	21	...	...	1	1	170	2	711
—	16	...	...	19	...	...	—	1	136	2	750
—	10	...	...	29	...	1	—	2	151	8	510
—	10	...	...	28	...	—	—	1	134	6	520
—	9	...	...	28	...	—	—	1	98	6	591
—	4	...	...	31	1	1	—	2	116	4	561
—	6	...	...	37	—	—	—	1	100	3	543
—	5	...	...	36	—	—	—	1	81	3	616

13-2、違反社會秩序維護法案件

單位：人、件

年別 Year	總計 Grand Total		妨害安寧秩序 Violation of Public Order		妨害善良風俗
	件數 Cases	人數 Persons	件數 Cases	人數 Persons	件數 Cases
八十六年 1997	1 295	1 539	951	939	335
八十七年 1998	944	1 083	817	826	119
八十八年 1999	919	1 086	752	757	164
八十九年 2000	635	753	507	507	127
九十年 2001	419	542	322	336	97
九十一年 2002	470	546	339	352	128
九十二年 2003	372	430	274	285	97
九十三年 2004	332	366	213	213	117
九十四年 2005	240	366	153	153	87
九十五年 2006	260	344	139	158	121

資料來源：本縣警察局。

13-2 Contravened the Social Order Maintenance

Unit : Person;Case

Interference to Public Moral	妨害公務 Interference with Official Duties		妨害他人身體財產 Violation of Other's Body & Property	
	人數 Persons	件數 Cases	人數 Persons	件數 Cases
589	2	2	7	9
242	4	8	4	7
326	1	1	2	2
245	—	—	1	1
206	—	—	—	—
191	1	1	2	2
144	—	—	1	1
150	—	—	2	3
213	—	—	—	—
186	—	—	—	—

Source : Taichung County Police Bureau.

13-3、經濟案件

單位：新台幣千元、件、人

年 別 Year	總計 Grand Total			漏					
				計 Total			營業稅 Business Tax		
	件數 No. of cases	人數 No. of Persons	金額估值 Amount	件數 No. of cases	人數 No. of Persons	金額估值 Amount	件數 No. of cases	人數 No. of Persons	金額估值 Amount
八十六年 1997	239	...	573 942	—	...	—	—	...	—
八十七年 1998	167	...	110 246	—	...	—	—	...	—
八十八年 1999	273	...	287 257	2	...	28 400	2	...	28 400
八十九年 2000	197	...	62 281	1	...	200	—	...	—
九十年 2001	283	...	380 913	1	...	1 000	—	...	—
九十一年 2002	329	...	221 523	1	...	13 640	—	...	—
九十二年 2003	449	...	720 388	3	...	520	—	...	—
九十三年 2004	302	...	482 963	—	...	—	—	...	—
九十四年 2005	286	496	324 751	—	—	—	—	...	—
九十五年 2006	385	641	356 844	—	—	—	—	...	—

年 別 Year	違反工商登記 Against Regulations on Commerce & Industry Registration						違法販賣汽柴油		
	計 Total		工廠 Industry		商業 Commerce		Illegal sales of Petroleum and diesel		
	件數 No. of cases	人數 No. of Persons	件數 No. of cases	人數 No. of Persons	件數 No. of cases	人數 No. of Persons	件數 No. of cases	人數 No. of Persons	金額估值 Amount
八十六年 1997	—	...	—	...	—	...	3	...	192
八十七年 1998	—	...	—	...	—	...	9	...	585
八十八年 1999	—	...	—	...	—	...	21	...	1 290
八十九年 2000	—	...	—	...	—	...	8	...	203
九十年 2001	—	...	—	...	—	...	18	...	288
九十一年 2002	—	...	—	...	—	...	14	...	1 086
九十二年 2003	—	...	—	...	—	...	1	...	35
九十三年 2004	—	...	—	...	—	...	16	...	770
九十四年 2005	—	...	—	...	—	...	9	13	299
九十五年 2006	—	...	—	...	—	...	2	2	51

資料來源：1、內政部警政署。

2、八十五年至九十三年農林小計係指濫伐林木之件數故予以更正

13-3 Economic Security Cases

Unit:NT1000、Cases、persons

稅 Tax Evasion											
綜合營利所得稅 Business Income Tax			貨物稅 Commodity Tax			印花稅 Stamp tax			其他稅 Others		
件數 No. of cases	人數 No. of Persons	金額估值 Amount	件數 No. of cases	人數 No. of Persons	金額估值 Amount	件數 No. of cases	人數 No. of Persons	金額估值 Amount	件數 No. of cases	人數 No. of Persons	金額估值 Amount
—	...	—	—	...	—	—	...	—	—	...	—
—	...	—	—	...	—	—	...	—	—	...	—
—	...	—	—	...	—	—	...	—	—	...	—
1	...	200	—	...	—	—	...	—	—	...	—
1	...	1 000	—	...	—	—	...	—	—	...	—
—	...	—	—	...	—	—	...	—	1	...	13 640
3	...	520	—	...	—	—	...	—	—	...	—
—	...	—	—	...	—	—	...	—	—	...	—
—	...	—	—	...	—	—	...	—	—	...	—

走私 Smuggling									
合計 Total			大陸物品 Goods from Mainland China						
			小計 Total			菸 Tabacco			
件數 No. of cases	人數 No. of Persons	金額估值 Amount	件數 No. of cases	人數 No. of Persons	金額估值 Amount	件數 No. of cases	包數 No. of Packs	人數 No. of Persons	金額估值 Amount
76	...	850	76	...	425	—	...	...	—
45	...	418	2	...	182	—	...	...	—
56	...	2 387	—	...	—	—	...	...	—
17	...	1 473	1	...	20	—	...	...	—
6	...	202 955	3	...	202 852	—	...	...	—
5	...	572	—	...	—	—	...	...	—
12	...	138	—	...	—	—	...	...	—
5	...	36 184	—	...	—	—	...	...	—
2	3	2 016	1	2	2 000	—	...	...	—
8	11	6 116	8	11	6 116	1	—	1	134

Source : National Police Agency .

13-3、經濟案件(續一)

單位：新台幣千元、件、人

年 別 Year	走							
	大陸物品 Goods from Mainland China							一
	酒 Alcohol				其他 Other			小
	件數 No. of cases	瓶數 No. of Pots	人數 No. of Persons	金額估值 Amount	件數 No. of cases	人數 No. of Persons	金額估值 Amount	件數 No. of cases
八十六年 1997	—	...	...	—	—	...	—	76
八十七年 1998	2	...	...	182	—	...	—	43
八十八年 1999	—	...	...	—	—	...	—	56
八十九年 2000	—	...	...	—	1	...	20	16
九十年 2001	1	...	...	2 000	2	...	850	3
九十一年 2002	—	...	...	—	—	...	—	5
九十二年 2003	—	...	...	—	—	...	—	12
九十三年 2004	—	...	...	—	—	...	—	5
九十四年 2005	—	...	...	—	1	2	2 000	1
九十五年 2006	—	—	—	—	7	10	5 982	—

年 別 Year	走私 Smuggling			私造私酒			私造	
	一般物品 Others			Alcohol Made Without Authorized			Tobacco Made Without	
	其他 Others							
	件數 No. of cases	人數 No. of Persons	金額估值 Amount	件數 No. of cases	人數 No. of Persons	金額估值 Amount	件數 No. of cases	人數 No. of Persons
八十六年 1997	—	...	—	7	...	3 486	—	...
八十七年 1998	—	...	—	3	...	210	—	...
八十八年 1999	—	...	—	6	...	8 520	—	...
八十九年 2000	—	...	—	5	...	5 277	—	...
九十年 2001	—	...	—	8	...	2 457	2	...
九十一年 2002	—	...	—	60	...	11 931	2	...
九十二年 2003	—	...	—	24	...	3 739	4	...
九十三年 2004	—	...	—	15	...	7 775	—	...
九十四年 2005	—	...	—	12	12	16 474	—	...
九十五年 2006	—	...	—	23	23	4 924	—	—

13-3 Economic Security Cases(Cont.1)

Unit:NT1000、Cases、persons

私 Smuggling									
計 Total		般物 未稅洋菸 Tobacco Without Tax				品 Others 未稅洋酒 Alcohol Without Tax			
人數 No. of Persons	金額估值 Amount	件數 No. of cases	包數 No. of Packs	人數 No. of Persons	金額估值 Amount	件數 No. of cases	瓶數 No. of Pots	人數 No. of Persons	金額估值 Amount
...	425	76	...	...	425	—	...	...	—
...	236	43	...	...	236	—	...	...	—
...	2 387	56	...	...	2 387	—	...	...	—
...	1 453	16	...	...	1 453	—	...	...	—
...	103	3	...	...	103	—	...	...	—
...	572	5	...	...	572	—	...	...	—
...	138	12	...	...	138	—	...	...	—
...	36 184	5	...	...	36 184	—	...	...	—
1	16	1	...	1	16	—	...	...	—
—	—	—	—	—	—	—	—	—	—

私菸 Authorized	私造 侵害智慧財產權 Infringement of Intellectual Property Rights									
	計 Total			商標 Trademark			專利 Patent			
	金額估值 Amount	件數 No. of cases	人數 No. of Persons	金額估值 Amount	件數 No. of cases	人數 No. of Persons	金額估值 Amount	件數 No. of cases	人數 No. of Persons	金額估值 Amount
	—	74	...	252 436	9	...	80 582	27	...	80 190
—	42	...	13 323	7	...	1 414	12	...	7 793	
—	102	...	66 020	23	...	62 159	—	...	—	
—	83	...	11 990	4	...	2 461	10	...	3 838	
284	142	...	62 933	12	...	3 414	11	...	3 205	
68	133	...	123 855	21	...	30 139	11	...	32 591	
2 599	171	...	239 266	43	...	34 735	6	...	2 674	
—	127	...	225 570	41	...	209 791	—	...	—	
—	135	157	90 291	46	59	21 802	—	...	—	
—	149	164	147 416	9	12	14 573	—	—	—	

13-3、經濟案件(續完)

單位：新台幣千元、件、人

年 別 Year	侵害智慧財產權 Infringement of Intellectual Property Rights			金						
	著 作 權 Piracy			計 Total			偽造幣券 Counterfeit Currency			
	件數 No. of cases	人數 No. of Persons	金額估值 Amount	件數 No. of cases	人數 No. of Persons	金額估值 Amount	件數 No. of cases	人數 No. of Persons	金額估值 Amount	
八十六年	1997	38	...	91 664	47	...	317 330	1	...	66
八十七年	1998	23	...	4 116	34	...	95 487	—	...	—
八十八年	1999	79	...	3 861	56	...	163 376	6	...	43
八十九年	2000	69	...	5 691	39	...	42 920	8	...	583
九十年	2001	119	...	56 314	58	...	100 573	10	...	2 088
九十一年	2002	101	...	61 125	44	...	10 802	1	...	2 000
九十二年	2003	122	...	201 857	81	...	80 833	2	...	581
九十三年	2004	86	...	15 779	68	...	69 096	1	...	2 049
九十四年	2005	89	98	68 489	76	139	198 589	...	...	...
九十五年	2006	140	152	132 842	116	223	174 578	—	—	—

年 別 Year	盜 採 砂 (土) 石 Steal or Pick Sandstone			農 林				
				計 Total				
	件數 No. of cases	人數 No. of Persons	金額估值 Amount	件數 No. of cases	人數 No. of Persons	金額估值 Amount	公頃 Hectare	
八十六年	1997	—	...	—	29	...	74	...
八十七年	1998	—	...	—	28	...	222	...
八十八年	1999	—	...	—	19	...	1	...
八十九年	2000	—	...	—	24	...	218	...
九十年	2001	—	...	—	13	...	508	...
九十一年	2002	25	...	30 166	14	...	1 331	...
九十二年	2003	48	...	122 961	29	...	2 505	...
九十三年	2004	29	...	40 592	26	...	27	...
九十四年	2005	27	129	17 080	25	43	2	32 246
九十五年	2006	37	153	22 560	50	65	1 200	17 897

13-3 Economic Security Cases(Cont.End)

Unit:NT1000、Cases、persons

融 Counterfeit Currency、Underground Finance、Fraudult Bankrupt											
行使偽造幣券 Counterfeit Currency Use			地下金融 Underground Finance			惡性倒閉 Fraudult Bankrupt			非法討債案件		
件數 No. of cases	人數 No. of Persons	金額估值 Amount	件數 No. of cases	人數 No. of Persons	金額估值 Amount	件數 No. of cases	人數 No. of Persons	金額估值 Amount	件數 No. of cases	人數 No. of Persons	金額 估值 Amount
1	...	27	44	...	217 237	1	...	100 000	—	—	—
8	...	169	26	...	95 319	—	...	—	—	—	—
4	...	226	46	...	163 107	—	...	—	—	—	—
7	...	1 643	23	...	10 694	1	...	30 000	—	—	—
21	...	7 674	20	...	16 300	7	...	74 510	—	—	—
8	...	104	33	...	6 168	2	...	2 529	—	—	—
15	...	103	41	...	60 863	23	...	19 286	—	—	—
10	...	353	56	...	64 888	—	...	—	1	1	1 806
9	26	96	67	113	198 493	—	...	—	—	—	—
5	9	25	110	193	24 533	—	—	—	1	21	150 000

Unlawful Lagging and use of land						其他 Others		
濫伐林木 Unlawful Lagging			濫墾山坡林地 Unlawful Use of Land and Mountain Slope					
件數 No. of cases	人數 No. of Persons	金額估值 Amount	件數 No. of cases	人數 No. of Persons	公頃 Hectare	件數 No. of cases	人數 No. of Persons	金額估值 Amount
15	...	74	14	...	9 328	3	...	—
8	...	222	20	...	3 014	6	...	—
4	...	1	15	...	39	11	...	17 263
6	...	218	18	...	5	20	...	—
2	...	508	11	...	4 456	35	...	9 915
7	...	1 331	7	...	3 388	31	...	28 073
12	...	2 505	17	...	4	76	...	267 793
8	...	27	18	...	44 596	16	...	102 949
3	4	2	22	39	32 246	—	—	—
5	6	1 200	45	59	17 897	—	—	—

13-4、道路交通事故原因及損傷

單位：次、人、千元、件

年 別 Year	肇 事 原 因 (次) Causes of Traffic Accident (Cases)						死 傷 Casualties
	合 計	汽 (機、慢) 車駕駛人過失	機件故障	行人(或乘客) 過失	交通管制(設 施)缺陷	其 他	合 計
	Grand Total	Fault of Driver	Machines Failure	Pedestrian's Faults	Defect of Traffic Control	Others	Grand Total
八十七年 1998	126	124	2	—	—	—	187
八十八年 1999	146	145	1	—	—	—	223
八十九年 2000	178	177	1	—	—	—	242
九十年 2001	171	169	2	—	—	—	252
九十一年 2002	153	150	2	—	—	1	220
九十二年 2003	154	150	2	1	—	1	230
九十三年 2004	150	146	1	3	—	—	218
九十四年 2005	201	196	—	5	—	—	305
九十五年 2006	203	202	—	1	—	—	273

資料來源：本縣警察局。  
說 明：自九十一年起無車輛損壞估值統計。

13-4 Registration of Motor Vehicles And Traffic Accident

Unit : cases、person、N.T.\$1000

人數(人) (person)		車 輛 損 壞 估 值 (件) Estimate Losses of Property Damaged (cases)						
死 亡	受 傷	合 計	五千元 以下者	五千至 一萬元	一萬零一 至五萬元	五萬零一 至十萬元	十萬零一 至二十萬元	廿萬零一 以上
Death	Injured	Grand Total	Under N.T.\$5000	N.T.\$5000~ \$10000	N.T.\$10001~ \$50000	N.T.\$50001~ \$100000	N.T.\$100001~ \$200000	Over N.T.\$200001
131	56	126	41	32	30	7	6	10
146	77	146	44	31	53	6	9	3
186	56	178	91	40	13	14	12	8
178	74	171	70	53	29	12	5	2
159	61	...	...	...	...	...	...	...
161	69	...	...	...	...	...	...	...
156	62	...	...	...	...	...	...	...
211	94	...	...	...	...	...	...	...
211	62	...	...	...	...	...	...	...

Source :Taichung County Police Bureau.



13-5、消防人力及裝備

單位:個、件

年底別 End of Year	消防隊員數(人) Num. of Firemen (Person)	義消人員(人) Voluntary Firemen	消防車船(輛) Fireships(vehicle)							
			雲梯消防車 Far Reaching Ladder Fire Engines	水塔車 Fire Engines with Tower	化學消防車 Chemical Fire Engines	水箱消防車 Engines with Water Tank	水庫消防車 Fire Engineer with Reservior	高低壓消防車 Fire Fighting Vehicles with High-Low	小型四輪驅動消防車 Jeep Fire Engine	小型幫浦 Small scaled pump
八十六年底	283	913	9	1	20	50	3	5	19	—
八十七年底	274	1 146	9	1	15	59	4	5	19	—
八十八年底	279	1 118	9	1	13	55	4	5	19	—
八十九年底	285	1 258	12	1	14	58	8	5	17	—
九十年底	242	1 310	12	1	14	59	8	5	17	—
九十一年底	256	1 396	12	1	13	55	8	5	16	—
九十二年底	353	1 179	11	1	14	71	8	—	14	—
九十三年底	351	1 679	12	1	11	69	8	—	11	—
九十四年底	623	1 825	12	—	12	72	12	—	10	73
九十五年底	619	1 551	12	—	19	67	14	—	9	84

年底別 End of Year	消防器材										
	消防水帶 Canvas Hose	消防衣 Fire Cloth	耐高溫消防衣帽 Tempt Fire Cloth	防煙面罩 Smoke-pro of Mask	救生衣 Life Cloth	溫度測定器 Thermometer	發電機 Electricity Generator	乾粉滅火器 Dry Fire extinguisher	破壞器材組 Break-device set	二氧化碳滅火器 Carbon Dioxide Fire Extinguish	
八十六年底	2 400	324	41	222	7	—	34	—	—	—	
八十七年底	2 150	256	25	32	—	—	24	—	—	—	
八十八年底	2 100	218	2	193	20	—	101	—	—	—	
八十九年底	4 307	236	13	127	265	—	115	300	—	—	
九十年底	4 064	258	18	127	371	—	105	214	—	—	
九十一年底	4 064	258	18	127	381	—	103	214	—	—	
九十二年底	1 600	252	18	141	414	—	98	244	—	—	
九十三年底	784	274	18	153	416	—	98	252	—	—	
九十四年底	—	250	22	—	—	—	—	28	—	—	
九十五年底	4 042	283	21	—	—	—	84	254	32	—	

年底別 End of Year	消防水源					
	消防栓數量(個)No. of Fire Hydrants		蓄水池Mill. Dam		消防水井Fire Well	
	地上Aboveground	地下Underground	數量(個)No.	容量(m3)Capacity	數量(個)No.	容量(m3)Capacity
八十六年底	991	3 305	196	—	1	—
八十七年底	1 148	3 514	201	—	1	—
八十八年底	1 378	3 866	175	—	1	—
八十九年底	1 665	4 226	128	—	1	—
九十年底	2 251	5 542	118	—	—	—
九十一年底	2 388	5 589	183	—	—	—
九十二年底	2 475	5 818	183	—	1	—
九十三年底	2 597	6 095	208	—	5	—
九十四年底	2 669	6 292	167	—	3	—
九十五年底	2 649	6 386	167	—	3	—

資料來源:本縣消防局。

13-5 Fire Fighters and Fire Fighting Equipments

Unit: Piece、Case

消防船 Fireships	其他 Others	救災車(輛)Fire Engine(vehicle)、艇(台)Boats(vehicle)、直昇機(架)Helicopters							勤務車輛(輛)Mission Vehicle(vehicle)				
		救生艇 Life Boats	水陸兩用車 Amphibious Cars	防水車 Amphibian Trucks	直昇機 Helicopters	橡皮艇 Rubber boat	救災車 Relief car	其他 Others	指揮車 Command Cars	後勤車 Logistics Car	救護車 Ambulance	機車 Motorcycle	其他 Others
—	—	2	—	—	—	—	—	—	1	5	18	60	—
—	—	10	—	—	—	—	—	—	1	6	19	58	—
—	—	10	—	—	—	—	—	3	5	8	31	48	2
—	—	10	—	—	—	—	—	2	9	18	32	33	3
—	—	10	—	—	—	—	—	2	10	19	36	82	3
—	—	21	—	—	—	—	—	13	11	26	34	150	5
—	—	22	—	—	—	—	—	—	11	3	48	147	3
—	—	22	—	—	—	—	—	—	11	3	40	145	3
—	—	29	—	—	—	18	59	—	—	7	47	146	1
—	—	30	—	—	—	21	67	—	—	6	47	141	1

Fire Article													
泡沫滅火器 Bubble Fire Extinguishers	緩降機 Elevator	瓦斯測定器 Gas Calibrator	攝影機(照相機) Camera	拋繩槍 Throw Line Shooter	電鑽 Electric Gimlet	空氣壓縮機 Air compressor	空氣呼吸器 Air breather	潛水用裝備 Diving Equip	鏈鋸 Steel Saw	救生氣墊 Life Boat	排煙機 Exhaust Pipe Generator	消防梯 ladder	救生滑帶 Rescue Belt
—	32	—	13	8	1	—	—	—	14	5	3	22	12
—	18	—	—	8	—	—	—	—	24	3	—	24	—
—	—	—	13	23	1	—	—	—	70	—	2	74	—
—	17	2	64	12	—	—	—	—	42	4	4	97	7
—	—	—	—	25	—	—	—	—	43	4	3	175	7
—	—	—	—	23	—	—	—	—	42	4	3	176	7
—	—	—	1	25	—	—	—	—	66	6	3	206	7
—	—	—	—	25	—	—	—	—	60	8	2	207	5
—	—	—	—	—	—	4	352	28	—	—	—	—	—
—	—	—	5	29	—	4	388	22	69	11	32	209	—

Fire Fighters								
消防水溝 Fire Waterjump		消防水道 Fire Conduit		儲水槽Water Tank			河川River	海水Sea
數量(個)No.	容量(m3)Capacity	數量(個)No.	容量(m3)Capacity	數量(個)No.	容量(m3)Capacity		以堤岸長度(公尺)Length of bund(meter)	以堤岸長度(公尺)Length of bund(meter)
—	—	—	—	—	—		—	—
—	—	—	—	—	—		—	—
—	—	—	—	—	—		—	—
—	—	—	—	—	—		—	—
—	—	—	—	—	—		—	—
—	—	—	—	—	—		—	—
—	—	—	—	—	—		—	—
—	—	—	—	—	—		—	—
—	—	—	—	—	—		—	—
—	—	—	—	—	—		—	—

Source :Fire Bureau,Taichung County.

13-6、火災起火原因及損失情形

1・起火原因

單位：次

年 別 Year	火災次數 Cases of Fire			起		
	總計 Total	成災 Fire Casualties	未成災 Fire Uncasualties	燈燭 Lighting	爐火烹調 Furnace & Cooking	敬神掃墓祭祖 Worshi-ping
八十六年 1997	258	71	187	9	17	14
八十七年 1998	341	24	317	14	16	32
八十八年 1999	1 753	21	1 732	19	44	83
八十九年 2000	1 461	49	1 412	10	63	64
九十年 2001	802	27	775	7	17	55
九十一年 2002	688	30	658	5	13	58
九十二年 2003	334	40	294	5	10	25
九十三年 2004	59	17	42	—	2	2
九十四年 2005	79	26	53	—	3	4
九十五年 2006	60	28	32	1	—	7

年 別 Year	起火原因 Fire Causes					
	易燒品 自 燃 Inflammable	瓦斯漏 氣爆炸 Firing Leaked Gas	危險(化學 )藥品爆炸 Chemical	不 明 Unknown	其 他 Other	燃放爆竹 firecracker
八十六年 1997	—	4	1	32	28	—
八十七年 1998	3	6	—	37	22	—
八十八年 1999	2	7	2	22	75	—
八十九年 2000	3	4	—	49	88	—
九十年 2001	1	9	—	41	83	—
九十一年 2002	1	1	—	12	69	—
九十二年 2003	—	1	5	15	65	—
九十三年 2004	—	1	5	1	20	—
九十四年 2005	—	2	1	—	27	1
九十五年 2006	—	2	—	—	27	—

資料來源：本縣消防局。

13 - 6 Causes of Fire & Losses From Fire Calamities

1・Causes of Fire

Unit:cases

火	原 因 Fire Causes							
	吸煙 Smo-king	走電 Electri-city	機器磨擦 損壞發熱 Damage of Machinery	放火 Arson	玩火 Playing Fire	烤火 Roasting	燒雜草垃圾 Firing Grass & Rubbish	電氣設備 Electricity equipment
21	75	19	15	14	2	10	—	7
20	75	27	19	7	—	54	—	9
136	158	71	52	18	4	1 060	—	—
116	150	41	68	19	—	761	—	25
45	101	32	86	10	2	300	—	13
66	87	9	99	10	2	256	—	—
24	78	14	73	12	—	—	—	7
5	11	4	11	3	—	—	—	—
—	—	2	13	2	1	—	24	—
9	—	2	8	1	—	—	19	—

火	起火時間 Fire Time								成災火災延燒 累計時間(分) Duration of Fire (Minute)
	0:00 	3:00 	6:00 	9:00 	12:00 	15:00 	18:00 	21:00 	
	3:00	6:00	9:00	12:00	15:00	18:00	21:00	24:00	
42	29	19	32	32	49	27	28	...	
36	34	32	57	68	49	35	30	...	
130	90	82	257	403	369	243	179	...	
134	85	81	254	294	284	181	148	...	
96	58	33	127	176	135	105	72	...	
91	65	42	115	133	109	80	53	...	
55	38	21	48	54	40	38	40	...	
13	9	3	5	9	5	8	7	...	
16	5	6	13	14	10	10	5	...	
10	12	4	12	3	10	5	4	...	

Source :Fire Bureau,Taichung County.

13-6、火災起火原因及損失情形（續）

2、損失情形

年 別 Year	被 災 戶 數(戶) No. of Victim Household			總計 Grand Total
	合計 Total	起火戶 Fire Origination	延燒戶 Involvement	
八十六年 1997	267	225	42	210
八十七年 1998	220	198	22	220
八十八年 1999	423	...	...	174
八十九年 2000	...	...	...	228
九十年 2001	...	...	...	189
九十一年 2002	...	...	...	139
九十二年 2003	...	...	...	160
九十三年 2004	...	...	...	31
九十四年 2005	...	...	...	70
九十五年 2006	...	...	...	46

年 別 Year	死 傷 人 數(人) Casualties						
	總計 Grand Total	死 Dead			傷 Wounded		
		計Total	男 Male	女 Female	計 Total	男 Male	女 Female
八十六年 1997	32	14	11	3	18	16	2
八十七年 1998	46	27	13	14	19	9	10
八十八年 1999	41	11	9	2	30	24	6
八十九年 2000	63	26	20	6	37	25	12
九十年 2001	48	14	11	3	34	27	7
九十一年 2002	42	15	9	6	27	21	6
九十二年 2003	91	28	19	9	63	46	17
九十三年 2004	56	10	7	3	46	30	16
九十四年 2005	47	14	9	5	33	20	13
九十五年 2006	44	12	11	1	32	22	10

資料來源：本縣消防局。

13 - 6 Causes of Fire & Losses From Fire Calamities (Cont.)

2、Losses From Fire Calamities

燬損房屋間數(間) Burned Houses					
被 燬 Burned			被 損 Damaged		
計 Total	全 毀 Entirely Burned	半 毀 Half Burned	計 Total	全 損 Entirely Damaged	半 損 Half Damaged
205	26	179	5	—	5
220	190	30	—	—	—
...	...	...	...	...	...
...	...	...	...	...	...
...	...	...	...	...	...
...	...	...	...	...	...
...	...	...	...	...	...
...	...	...	...	...	...
...	...	...	...	...	...
...	...	...	...	...	...

物資損失估值(千元) Estimated Losses(NT.\$1000)			被 災 戶 保 險 情 形 Insurance Condition of the Households that Meet Calamities	
總 計 Grand Total	房 屋 Houses	物 品 Goods	保 險 戶 數 Households of Insurance	保 險 金 額(千元) Amount of Insurance (NT.\$1000)
111 539	39 755	71 784	...	...
59 322	24 752	34 570	1	4 500
69 292	32 629	36 663	13	87 600
127 496	47 924	79 572	16	68 400
139 953	47 987	91 966	15	445 970
72 688	21 841	50 847	9	278 000
85 497	33 781	51 716	7	296 800
24 406	9 080	15 326	4	36 000
46 333	17 445	28 888	—	—
43 447	12 930	30 517	4	20 000

Source :Fire Bureau,Taichung County.

13-7、辦理調解業務概況

13 - 7 Cases Negotiated

單位：件

Unit:cases

年別及 鄉鎮市別 Year & Township	調解委 員人數 (人) Medi- ators (person)	總 計 Grand Total		民 事								
				合 計 Total		債 務 Debt		物 權 Right of Property		親 屬 Relative		
		計	成 立	不 成 立	成 立	不 成 立	成 立	不 成 立	成 立	不 成 立	成 立	不 成 立
Total	Effec- tive	Uneff- ective	Effec- tive	Uneff- ective	Effec- tive	Uneff- ective	Effec- tive	Uneff- ective	Effec- tive	Uneff- ective	Effec- tive	Uneff- ective
八十六年 1997	—	4 620	3 033	1 587	1 687	1 083	1 176	592	276	295	63	69
八十七年 1998	—	4 818	3 125	1 693	1 774	1 088	937	539	233	268	56	76
八十八年 1999	—	4 958	3 078	1 880	1 450	1 134	918	608	236	305	43	85
八十九年 2000	225	4 963	3 159	1 804	1 336	1 230	729	525	224	299	42	85
九十年 2001	221	4 674	2 747	1 927	1 099	1 201	511	459	240	339	31	87
九十一年 2002	221	4 877	2 939	1 938	1 214	1 143	476	508	227	225	30	82
九十二年 2003	231	5 379	3 212	2 167	1 212	1 262	464	467	222	321	30	107
九十三年 2004	228	5 579	3 871	1 708	1 369	984	418	299	332	278	33	72
九十四年 2005	227	5 814	4 262	1 552	1 489	855	419	312	375	240	24	60
九十五年 2006	224	6 399	4 821	1 578	1 599	837	554	310	359	186	32	36
豐原市 Fongyuan City	15	265	192	73	31	14	14	5	9	5	1	2
大里市 Dali City	15	361	271	90	54	29	2	1	5	8	—	2
太平市 Taiping City	15	472	380	92	35	14	14	10	9	1	4	1
東勢鎮 Dongshih Township	9	157	85	72	20	15	6	4	7	4	1	1
大甲鎮 Dajia Township	11	451	366	85	308	79	4	1	2	1	2	1
清水鎮 Cingshuei Township	11	313	303	10	38	1	31	—	6	—	—	—
沙鹿鎮 Shalu Township	11	578	501	77	131	21	39	4	83	14	2	—
梧棲鎮 Wuci Township	11	246	194	52	38	19	29	17	4	2	2	—
后里鄉 Houli Township	11	418	305	113	103	67	82	37	7	17	5	7
神岡鄉 Shengang Township	11	282	196	86	69	42	56	25	9	13	4	3
潭子鄉 Tanzih Township	9	311	225	86	29	27	23	14	3	10	—	—
大雅鄉 Daya Township	11	401	213	188	185	153	165	109	11	28	1	3
新社鄉 Sinshe Township	9	119	51	68	20	49	18	32	2	15	—	2
石岡鄉 Shihgang Township	7	52	25	27	10	17	4	2	3	9	—	1
外埔鄉 Waipu Township	9	152	124	28	47	13	2	2	14	6	3	—
大安鄉 Da-an Township	9	86	49	37	10	12	6	2	4	5	—	2
烏日鄉 Wurih Township	11	306	202	104	45	31	18	12	10	7	3	1
大肚鄉 Dadu Township	11	319	253	66	108	43	13	5	90	26	3	5
龍井鄉 Longjing Township	10	366	216	150	211	138	6	18	—	—	—	—
霧峰鄉 Wufong Township	10	703	664	39	102	22	19	1	79	15	1	2
和平鄉 Heping Township	8	41	6	35	5	31	3	9	2	—	—	3

資料來源：本府民政局1725-03-01-2報表。

Civil Case									
繼 承 Heritage		商 事 Commercial Business		營 建 工 程 Construction		環保(公害糾紛) Enviroment Protection		其 他 Other	
成 立	不 成 立	成 立	不 成 立	成 立	不 成 立	成 立	不 成 立	成 立	不 成 立
Effective	Uneffective	Effective	Uneffective	Effec-tive	Uneffective	Effective	Uneffective	Effective	Uneffective
8	13	41	16	47	29	32	12	44	57
8	11	272	43	27	27	4	5	237	119
15	19	44	46	94	14	—	10	100	47
11	16	41	31	54	29	—	—	235	246
4	18	26	38	36	36	—	—	249	224
14	20	22	40	33	34	—	—	412	234
5	25	48	65	10	30	—	—	433	247
6	11	56	56	23	23	—	—	501	245
—	12	48	27	10	19	—	—	603	185
8	7	25	14	17	16	—	—	604	268
—	—	3	2	—	—	—	—	4	—
—	—	1	—	1	—	—	—	45	18
—	—	7	—	—	—	—	—	1	2
1	—	1	2	1	1	—	—	3	3
—	—	—	—	—	—	—	—	300	76
—	1	1	—	—	—	—	—	—	—
—	—	—	—	1	—	—	—	6	3
2	—	—	—	1	—	—	—	—	—
2	1	1	—	2	3	—	—	4	2
—	—	—	—	—	1	—	—	—	—
—	—	1	2	1	—	—	—	1	1
2	—	2	4	4	2	—	—	—	7
—	—	—	—	—	—	—	—	—	—
—	—	—	—	1	—	—	—	2	5
—	1	—	—	3	1	—	—	25	3
—	1	—	—	—	1	—	—	—	1
1	1	6	4	1	1	—	—	6	5
—	—	—	—	—	—	—	—	2	7
—	—	—	—	—	—	—	—	205	120
—	2	2	—	1	2	—	—	—	—
—	—	—	—	—	4	—	—	—	15

Source :Civil Affairs Bureau,Taichung County Government.

13-7、本縣辦理調解業務概況(續)

年 別 及 鄉 鎮 市 別 Year & Township	刑 事							
	合 計 Total		妨害風化 Obscenity		妨害婚姻及家庭Against Marriage & Family		傷 害 Assult	
	成	不	成	不	成	不	成	不
	立	成 立	立	成 立	立	成 立	立	成 立
	Effective	Uneffective	Effective	Uneffective	Effective	Uneffective	Effective	Uneffective
八十六年 1997	1 346	504	10	2	24	24	1 225	428
八十七年 1998	1 351	605	13	6	17	29	1 102	388
八十八年 1999	1 628	746	15	6	27	22	1 204	455
八十九年 2000	1 964	653	8	7	26	45	1 451	472
九 十年 2001	1 842	749	3	3	20	36	1 311	493
九十一年 2002	1 725	795	3	3	9	32	1 259	495
九十二年 2003	2 000	905	1	1	19	32	1 747	745
九十三年 2004	2 502	724	6	11	30	15	2 217	580
九十四年 2005	2 773	697	1	2	15	12	2 663	626
九十五年 2006	3 222	741	1	1	6	8	3 128	664
豐原市 Fongyuan City	161	59	—	—	—	—	150	56
大里市 Dali City	217	61	—	—	—	—	215	58
太平市 Taiping City	345	78	—	—	—	—	325	68
東勢鎮 Dongshih Township	65	57	—	—	—	—	63	55
大甲鎮 Dajia Township	58	6	—	—	—	—	50	5
清水鎮 Cingshuei Township	265	9	—	—	—	—	265	6
沙鹿鎮 Shalu Township	370	56	1	—	1	—	362	50
梧棲鎮 Wuci Township	156	33	—	—	—	—	151	32
后里鄉 Houli Township	202	46	—	—	—	—	200	42
神岡鄉 Shengang Township	127	44	—	—	1	1	124	41
潭子鄉 Tanzih Township	196	59	—	1	—	2	186	53
大雅鄉 Daya Township	28	35	—	—	—	3	24	23
新社鄉 Sinshe Township	31	19	—	—	—	—	29	18
石岡鄉 Shihgang Township	15	10	—	—	—	—	14	10
外埔鄉 Waipu Township	77	15	—	—	—	—	77	14
大安鄉 Da-an Township	39	25	—	—	—	—	39	25
烏日鄉 Wurih Township	157	73	—	—	—	—	150	61
大肚鄉 Dadu Township	145	23	—	—	—	—	144	21
龍井鄉 Longjing Township	5	12	—	—	2	2	3	10
霧峰鄉 Wufong Township	562	17	—	—	2	—	557	16
和平鄉 Heping Township	1	4	—	—	—	—	—	—

13 - 7、Cases Negotiated(Cont.)

Criminal Cases							
妨害自由名譽信用及秘密Offense against freedom fame, trust& secrecy		竊盜及侵占詐欺Theft & Fraud, Embezzlement		毀棄損壞 Destruction & defacing		其 他 Other	
成	不	成	不	成	不	成	不
立	成 立	立	成 立	立	成 立	立	成 立
Effective	Uneffective	Effective	Uneffective	Effective	Uneffective	Effective	Uneffective
15	10	6	8	41	25	25	7
5	10	6	7	189	151	19	51
22	5	7	16	340	237	13	5
7	9	16	19	395	86	61	15
5	11	12	18	416	147	75	40
13	11	33	28	266	173	142	53
9	10	24	29	98	37	102	51
12	8	31	26	81	39	125	45
5	5	11	18	73	24	5	10
10	7	20	23	51	28	6	10
2	1	5	1	4	1	—	—
—	—	2	—	—	2	—	1
—	2	7	5	12	3	1	—
1	—	—	1	—	—	1	1
—	—	—	—	8	1	—	—
—	—	—	3	—	—	—	—
—	—	1	1	4	4	1	1
1	—	—	—	4	1	—	—
—	1	—	—	2	3	—	—
—	1	—	1	1	—	1	—
1	—	1	1	8	1	—	1
1	—	2	5	1	4	—	—
1	1	—	—	1	—	—	—
—	—	—	—	1	—	—	—
—	—	—	—	—	1	—	—
—	—	—	—	—	—	—	—
1	1	—	3	4	4	2	4
—	—	—	—	1	1	—	1
—	—	—	—	—	—	—	—
1	—	2	1	—	—	—	—
1	—	—	1	—	2	—	1

# 拾肆、家庭收支

## 14 - 1、家庭平均每戶全年經常性收支

單位：新臺幣元

年 別	類 別	平均每戶家庭全年經常性收入						
		經常性收入 總計	(一) 薪資收入	(二)財 產 收 入				(三)家 合 計
				Property Income				
Year	Category	Current Receipts	Compensation of Employees	合 計 Total	(1) 利息收入 Interest	(2) 租金收入 Rentel Income	(3) 投資收入 Investment Income	Total
八十六年	合 計 Total	966 910	559 238	138 742	32 623	100 741	5 378	161 565
1997	非農家 Non Farmer	980 112	583 994	138 005	29 826	102 489	5 690	214 849
	農 家 Farmer	739 308	132 433	151 443	80 836	70 607	—	304 033
八十七年	合 計 Total	1 045 800	540 827	157 433	34 119	107 667	15 647	216 238
1998	非農家 Non Farmer	1 069 080	564 912	160 188	34 785	108 709	16 694	213 271
	農 家 Farmer	698 060	181 064	116 273	24 174	92 099	—	260 565
八十八年	合 計 Total	1 101 298	533 134	155 002	44 220	106 415	4 368	244 348
1999	非農家 Non Farmer	1 117 821	569 657	156 946	45 065	107 370	4 510	239 758
	農 家 Farmer	936 522	168 925	135 623	35 793	96 879	2 951	290 118
八十九年	合 計 Total	1 025 926	564 353	146 899	42 631	99 881	4 387	181 340
2000	非農家 Non Farmer	1 041 669	585 245	146 649	41 657	100 315	4 677	180 132
	農 家 Farmer	787 075	247 376	150 698	57 406	93 291	—	199 679
九十年	合 計 Total	946 405	515 041	124 849	27 677	94 894	2 278	159 745
2001	非農家 Non Farmer	968 815	542 545	126 164	27 562	96 078	2 524	155 566
	農 家 Farmer	738 882	260 360	112 676	28 743	83 933	—	198 435
九十一年	合 計 Total	1 014 212	548 234	130 522	30 009	98 209	2 304	189 625
2002	非農家 Non Farmer	1 032 378	577 201	131 124	30 186	98 442	2 496	178 446
	農 家 Farmer	797 008	201 913	123 306	27 888	95 418	—	323 286
九十二年	合 計 Total	968 423	549 588	115 492	24 511	90 755	226	165 733
2003	非農家 Non Farmer	976 597	567 745	115 587	24 954	90 388	245	159 006
	農 家 Farmer	871 330	333 915	114 364	19 242	95 122	—	245 638
九十三年	合 計 Total	988 588	531 951	109 613	13 768	93 815	2 030	183 272
2004	非農家 Non Farmer	1 005 285	556 375	108 762	13 721	92 862	2 179	179 316
	農 家 Farmer	761 113	199 200	121 211	14 410	106 801	—	237 169
九十四年	合 計 Total	979 570	535 320	111 694	15 619	94 312	1 762	164 796
2005	非農家 Non Farmer	1 004 630	560 943	113 036	16 012	95 098	1 926	165 100
	農 家 Farmer	709 200	258 879	97 218	11 386	85 832	—	161 516
九十五年	合 計 Total	1 001 596	535 058	113 119	14 141	97 879	1 100	188 018
2006	非農家 Non Farmer	1 014 984	552 052	114 296	14 456	98 659	1 180	188 551
	農 家 Farmer	818 738	302 955	97 055	9 835	87 220	—	180 741

資料來源：行政院主計處。

說 明：租金收入係指其他財產所得及自有自用房屋設算租金收入。

# XIV Family Income and Expenditure

## 14 - 1 Average Family Income and Expenditure Per Household

Unit:NT\$

Average Current Receipts Per Household								
庭 綜 合 收 入			(四) 捐 贈 移 轉 收 入				(五)	
Entrepreneurial Income			Current Transfer Receipts				其他雜項 收入	
(1)	(2)	(3)	合 計	(1)	(2)	(3)	(4)	其他雜項 收入 Miscellan-eous Receipts
農業淨 收入	營業淨 收入	執行業務淨 收入	Total	私人贈與 收入	政府補助 收入	企業補助 收入	國外移轉 收入	
Net Agricultrue Income	Net Operation Surplus	Net Professional Income	Total	From Individuals	From Government	From Enterprises	From Abroad	
21 656	130 478	9 431	107 331	24 104	25 735	57 492	—	33
5 700	137 624	9 978	104 780	23 499	23 813	57 468	—	30
296 751	7 282	—	88 149	34 539	58 869	57 906	—	84
23 036	187 039	6 163	131 226	34 965	25 828	69 790	643	76
7 562	199 133	6 576	130 640	33 934	24 753	71 267	686	69
254 171	6 394	—	139 982	50 364	41 887	47 731	—	177
29 995	195 513	18 840	168 679	38 921	52 737	77 021	—	135
6 200	212 829	20 729	151 339	34 128	42 382	74 829	—	123
267 278	22 839	—	341 604	86 718	156 000	98 885	—	253
17 219	154 283	9 838	133 255	33 202	27 949	71 721	384	79
6 246	163 399	10 487	129 571	30 879	26 089	72 195	409	73
183 699	15 980	—	189 147	68 447	56 170	64 531	—	176
21 015	125 053	13 677	146 680	33 495	26 125	84 667	2 393	90
3 674	136 738	15 154	144 451	32 768	24 042	84 990	2 651	89
181 580	16 855	—	167 319	40 224	45 414	81 681	—	92
29 302	148 271	12 052	145 771	27 999	30 443	87 329	—	60
5 876	159 510	13 060	145 550	27 798	28 949	88 803	—	59
309 388	13 898	—	148 423	30 409	48 310	69 704	—	80
22 065	137 223	6 446	137 583	29 188	30 375	77 702	318	28
4 597	147 420	6 989	134 236	28 430	28 676	77 130	—	24
229 546	16 093	—	177 339	38 188	50 554	84 501	4 096	74
21 298	151 808	10 166	163 716	41 909	32 888	84 790	4 128	37
5 934	162 470	10 912	160 802	39 988	30 224	86 159	4 431	30
230 608	6 560	—	203 405	68 080	69 178	66 147	—	127
14 626	138 178	11 992	167 737	39 101	33 984	93 997	655	23
2 407	149 590	13 104	165 533	37 516	30 621	96 680	716	17
146 464	15 052	—	191 505	56 202	70 259	65 045	—	83
11 514	164 093	12 410	165 386	37 471	33 545	92 245	2 125	14
2 408	172 824	13 319	160 073	35 317	31 180	91 295	2 281	14
135 899	44 841	—	237 963	66 892	65 844	105 227	—	24

Source: Directorate-General of Budget, Accounting and Statistics, Executive Yuan, R.O.C.

14 - 1、家庭平均每戶全年經常性收支(續一)

單位：新臺幣元

年 別	類 別	平均 每 戶 家 庭 全 年 經 常 性 支 出							
		一~十五 經常性支出 總 計	一~十二 消費支出	(一) 食品費 Food					
				合 計	(1) 主食品	(2) 副食品	(3) 乳酪類	(4) 水 果	(5) 其他食品
Year	Category	Current Expenditures	Consumption Expenditures	Total	Staple Food	Non-Staple Foods	Milk and Cheese	Fruits	Others
八十六年	合 計 Total	749 186	576 707	120 373	9 000	56 571	6 606	11 560	4 909
1997	非農家 Non Farmer	755 424	579 046	121 484	9 057	56 884	6 643	11 657	4 971
	農 家 Farmer	641 637	536 378	101 224	8 020	51 176	5 968	9 892	3 840
八十七年	合 計 Total	784 363	594 628	114 131	7 796	51 997	7 617	9 667	4 401
1998	非農家 Non Farmer	802 270	606 781	116 075	7 887	52 569	7 843	9 834	4 443
	農 家 Farmer	516 881	413 087	85 072	6 437	43 447	4 244	7 173	3 771
八十八年	合 計 Total	814 241	628 938	118 693	7 622	53 282	7 878	8 815	3 901
1999	非農家 Non Farmer	832 362	638 443	120 731	7 734	53 473	8 097	9 029	3 962
	農 家 Farmer	633 538	534 154	98 363	6 504	51 378	5 693	6 678	3 297
八十九年	合 計 Total	781 695	611 859	121 437	7 703	53 912	7 778	8 395	3 835
2000	非農家 Non Farmer	790 663	617 891	121 669	7 704	53 861	7 821	8 444	3 873
	農 家 Farmer	645 633	520 338	117 917	7 676	54 694	7 125	7 642	3 257
九 十年	合 計 Total	763 851	602 026	131 245	9 516	56 410	6 605	7 375	3 229
2001	非農家 Non Farmer	777 667	610 258	132 605	9 489	56 599	6 665	7 442	3 218
	農 家 Farmer	635 915	525 800	118 657	9 764	54 664	6 047	6 760	3 323
九十一年	合 計 Total	816 803	649 854	138 655	10 777	61 178	7 436	9 238	4 142
2002	非農家 Non Farmer	830 908	660 276	139 972	10 759	61 390	7 615	9 332	4 049
	農 家 Farmer	648 158	525 254	122 897	10 990	58 649	5 297	8 111	5 254
九十二年	合 計 Total	780 877	629 542	133 770	10 226	57 541	6 992	8 443	4 199
2003	非農家 Non Farmer	786 989	633 429	133 245	10 106	56 905	7 060	8 449	4 190
	農 家 Farmer	708 278	583 373	140 007	11 660	65 097	6 183	8 371	4 307
九十三年	合 計 Total	837 331	682 143	159 127	12 297	67 495	8 067	10 748	4 706
2004	非農家 Non Farmer	852 026	692 919	160 765	12 355	67 706	8 222	10 850	4 714
	農 家 Farmer	637 128	535 335	136 801	11 496	64 625	5 948	9 360	4 596
九十四年	合 計 Total	806 729	657 870	156 484	11 485	66 662	8 580	10 129	4 922
2005	非農家 Non Farmer	823 894	670 717	157 458	11 470	66 633	8 463	10 188	4 838
	農 家 Farmer	621 537	519 260	145 976	11 651	66 971	9 853	9 486	5 830
九十五年	合 計 Total	835 986	690 395	157 371	10 777	65 154	8 002	10 090	5 551
2006	非農家 Non Farmer	848 224	699 109	157 764	10 688	64 822	8 064	10 079	5 437
	農 家 Farmer	668 839	571 383	152 005	11 988	69 691	7 153	10 242	7 105

資料來源：行政院主計處。

14 - 1 Average Family Income and Expenditure Per Household (Cont. 1)

Unit:NT\$

Average Current Expenditure Per Household								
(6) 婚生壽慶喪祭 宴費	(7) 在 外 伙食費	(二) 飲 料 費 Beverage			(三) 菸 草	(四) 衣類及個人穿著 Clothing and Footwear		
		合 計	(1) 非酒精性	(2) 酒精性		合 計	(1) 衣著類	(2) 鞋襪類
Marriages, Birthday and Funerals	Board	Total	Non-Alcoholic	Alcoholic	Tobacco	Total	Apparel	Shoes and Hosiery
1 968	29 759	5 632	2 843	2 789	4 501	27 097	20 463	6 634
2 013	30 259	5 738	2 900	2 838	4 505	28 654	20 910	6 799
1 197	21 131	3 817	1 868	1 949	4 437	16 555	12 756	3 799
1 188	31 465	5 661	2 800	2 861	4 102	29 747	23 423	6 324
1 245	32 254	5 766	2 859	2 907	4 078	30 290	23 874	6 416
333	19 667	4 097	1 920	2 177	4 455	21 644	16 689	4 955
1 441	35 753	5 480	2 728	2 752	3 643	31 280	24 088	7 192
1 300	37 136	5 415	2 735	2 681	3 669	31 978	24 619	7 360
2 853	21 960	6 131	2 667	3 465	3 382	24 318	18 797	5 521
1 610	38 205	5 626	2 622	3 005	4 549	27 906	20 886	7 020
1 368	38 597	5 630	2 574	3 001	4 604	28 304	21 184	7 120
5 280	32 244	5 575	2 625	3 005	3 723	21 863	16 372	5 491
3 364	44 746	4 348	1 973	2 375	4 038	26 573	20 817	5 756
3 572	45 620	4 364	2 028	2 336	3 883	27 545	21 658	5 887
1 438	36 661	4 201	1 470	2 731	5 471	17 574	13 037	4 537
1 601	44 283	5 904	2 713	3 191	6 256	29 103	22 268	6 835
1 703	45 124	6 005	2 754	3 251	6 237	29 568	22 617	6 951
372	34 224	4 690	2 223	2 467	6 487	23 528	18 087	5 441
1 763	44 607	6 493	2 522	3 971	6 209	25 794	18 622	7 171
1 888	44 647	6 591	2 586	4 005	6 200	26 019	18 809	7 210
269	44 122	5 323	1 766	3 557	6 319	23 114	16 409	6 705
983	55 935	6 609	2 973	3 636	5 329	29 566	21 119	8 447
661	40 114	5 973	2 340	3 633	7 087	22 830	15 923	6 907
802	53 903	5 215	2 284	2 930	5 268	27 944	20 117	7 827
802	55 064	5 223	2 325	2 897	4 894	28 361	20 444	7 917
810	41 376	5 128	1 842	3 286	9 293	23 447	16 591	6 856
1 364	56 433	6 143	2 616	3 527	5 808	25 813	17 449	8 363
1 304	57 369	6 101	2 641	3 461	5 581	26 323	17 796	8 527
2 185	43 641	6 714	2 279	4 435	8 913	18 849	12 714	6 136

Source: Directorate-General of Budget, Accounting and Statistics, Executive Yuan, R.O.C.

14 - 1、家庭平均每戶全年經常性收支(續二)

單位：新臺幣元

		平均每戶家庭全年經常性支出						
		(五) 房租及水費 Rent and Water Charges				(六) 燃料及 Fuel and		
年 別 Year	類 別 Category	合 計 Total	(1) 房地租毛額 Rent		(2) 住宅裝修及 保險費 House Repairing and Installation	(3) 水費 Water Charge	合 計 Total	(1) 電費 Electric Rate
			實 付 Actual Rent	設 算 Imputed Rent				
			Total	Actual Rent	Imputed Rent	House Repairing and Installation	Water Charge	Total
八十六年	合 計 Total	118 346	12 069	95 355	7 557	3 365	16 161	9 657
1997	非農家 Non Farmer	120 475	12 483	96 919	7 660	3 413	16 352	9 787
	農 家 Farmer	81 638	4 928	68 398	5 781	2 531	12 863	7 402
八十七年	合 計 Total	119 827	11 660	98 768	6 044	3 355	16 899	10 327
1998	非農家 Non Farmer	121 550	11 925	99 890	6 298	3 437	17 191	10 532
	農 家 Farmer	94 101	7 695	82 002	2 262	2 142	12 549	7 274
八十八年	合 計 Total	139 706	13 278	106 414	16 935	3 079	16 469	10 092
1999	非農家 Non Farmer	141 727	14 301	107 376	16 879	3 171	16 721	10 252
	農 家 Farmer	119 551	3 074	96 818	17 496	2 162	13 947	8 487
八十九年	合 計 Total	128 277	12 697	99 305	12 866	3 409	16 578	10 261
2000	非農家 Non Farmer	129 275	13 089	99 583	13 158	3 444	16 721	10 388
	農 家 Farmer	113 139	6 752	95 075	8 438	2 875	14 412	8 324
九十年	合 計 Total	117 448	14 860	94 216	5 240	3 132	14 616	9 000
2001	非農家 Non Farmer	119 335	16 104	95 010	4 983	3 238	14 744	9 134
	農 家 Farmer	99 964	3 337	86 866	7 617	2 144	13 441	7 765
九十一年	合 計 Total	118 587	13 704	94 437	7 011	3 435	17 362	11 233
2002	非農家 Non Farmer	120 106	13 877	95 375	7 336	3 518	17 548	11 389
	農 家 Farmer	100 397	11 629	83 221	3 115	2 432	15 132	9 370
九十二年	合 計 Total	112 841	12 718	90 097	6 956	3 070	15 812	10 039
2003	非農家 Non Farmer	113 414	13 237	90 084	6 975	3 117	15 798	10 055
	農 家 Farmer	106 032	6 545	90 251	6 725	2 510	15 984	9 844
九十三年	合 計 Total	113 925	13 594	89 074	7 691	3 566	16 554	10 423
2004	非農家 Non Farmer	115 879	13 870	90 293	8 099	3 617	16 735	10 566
	農 家 Farmer	87 300	9 835	72 473	2 127	2 865	14 095	8 475
九十四年	合 計 Total	114 603	12 450	92 102	6 647	3 404	15 794	9 816
2005	非農家 Non Farmer	116 628	13 358	93 059	6 766	3 445	15 881	9 876
	農 家 Farmer	92 757	2 657	81 778	5 361	2 962	14 847	9 163
九十五年	合 計 Total	117 195	12 763	93 298	7 449	3 685	17 107	10 611
2006	非農家 Non Farmer	119 761	13 521	94 556	7 966	3 718	17 214	10 692
	農 家 Farmer	82 142	2 413	76 116	378	3 235	15 648	9 496

14 - 1 Average Family Income and Expenditure Per Household (Cont. 2)

Unit:NT\$

		Average Current Expenditure Per Household												
		燈 光 Light		(七) 家具及家庭設備 Furniture and Family Facilities										
年 別 Year	類 別 Category	合 計 Total	(2) 氣 體 燃 料 Gas	(3) 其 他 燃 料 Others	合 計 Total	(1) 家 具 設 備 Furniture	(2) 家 用 紡 織 類 用 品 Textile furnishings	(3) 家 庭 耐 久 設 備 Durable Equipment	(4) 家 庭 其 他 用 具 Household Equipment					
										Total	Furniture	Textile furnishings	Durable Equipment	Household Equipment
										Total	Furniture	Textile furnishings	Durable Equipment	Household Equipment
八十六年	合 計 Total	118 346	6 332	173	13 778	5 019	2 786	4 398	1 575					
1997	非農家 Non Farmer	120 475	6 394	171	14 014	5 155	2 801	4 451	1 606					
	農 家 Farmer	81 638	5 259	201	9 711	2 673	2 527	3 477	1 033					
八十七年	合 計 Total	119 827	6 322	250	13 513	4 824	3 047	4 185	1 457					
1998	非農家 Non Farmer	121 550	6 408	251	13 840	4 990	3 095	4 277	1 478					
	農 家 Farmer	94 101	5 035	240	8 610	2 342	2 329	2 796	1 143					
八十八年	合 計 Total	139 706	6 170	207	14 229	5 276	2 915	4 399	1 639					
1999	非農家 Non Farmer	141 727	6 261	208	14 206	5 244	2 905	4 437	1 619					
	農 家 Farmer	119 551	5 266	195	14 460	5 598	3 012	4 017	1 833					
八十九年	合 計 Total	128 277	6 147	170	11 595	3 506	2 792	3 748	1 549					
2000	非農家 Non Farmer	129 275	6 160	172	11 788	3 563	2 813	3 839	1 571					
	農 家 Farmer	113 139	5 940	149	8 670	2 641	2 460	2 355	1 214					
九十年	合 計 Total	117 448	5 525	91	8 516	2 953	1 830	2 733	1 000					
2001	非農家 Non Farmer	119 335	5 523	87	8 551	2 873	1 860	2 818	1 000					
	農 家 Farmer	99 964	5 549	127	8 202	3 690	1 557	1 949	1 006					
九十一年	合 計 Total	118 587	5 896	233	11 465	4 431	2 165	3 609	1 260					
2002	非農家 Non Farmer	120 106	5 921	238	11 164	4 108	2 186	3 600	1 270					
	農 家 Farmer	100 397	5 587	175	15 054	8 293	1 914	3 710	1 137					
九十二年	合 計 Total	112 841	5 518	256	10 788	2 921	2 523	3 891	1 453					
2003	非農家 Non Farmer	113 414	5 496	247	10 950	2 972	2 521	4 026	1 431					
	農 家 Farmer	106 032	5 779	361	8 864	2 316	2 545	2 288	1 715					
九十三年	合 計 Total	113 925	5 893	239	12 846	4 415	2 690	4 284	1 456					
2004	非農家 Non Farmer	115 879	5 925	244	13 139	4 523	2 734	4 415	1 467					
	農 家 Farmer	87 300	5 452	167	8 849	2 944	2 090	2 501	1 314					
九十四年	合 計 Total	114 603	5 704	274	11 544	3 458	2 732	3 744	1 610					
2005	非農家 Non Farmer	116 628	5 731	274	11 957	3 702	2 796	3 832	1 628					
	農 家 Farmer	92 757	5 405	278	7 087	832	2 045	2 797	1 414					
九十五年	合 計 Total	117 195	6 222	274	12 280	3 895	2 800	4 045	1 540					
2006	非農家 Non Farmer	119 761	6 242	280	12 703	4 161	2 871	4 131	1 541					
	農 家 Farmer	82 142	5 960	192	6 493	262	1 829	2 876	1 527					



14 - 1、家庭平均每戶全年經常性收支(續三)

單位：新臺幣元

年 別	類 別	平均每戶家庭全年經常性支出						
		(八) 家事管理 及服務	(九) 保健及 醫療用品	(十) 交通運輸 與通訊	(十一) 娛樂消遣及教育文化支出 Recreation, Education and Culture			
					合計	(1) 旅 遊 費 用	(2) 娛 樂 消 遣 服 務	(3) 書 報 雜 誌 文 具
Year	Category	Household Operations	Health Care and Medical	Transport and Communication s	Total	Traveling	Recreation Service	Books and Stationery
八十六年	合計 Total	10 448	65 797	73 243	78 612	18 715	9 562	6 014
1997	非農家 Non Farmer	10 694	65 128	69 154	80 385	19 338	9 779	6 151
	農 家 Farmer	6 211	77 337	143 726	48 046	7 979	5 821	3 665
八十七年	合計 Total	11 824	74 907	79 554	88 112	20 517	10 547	5 850
1998	非農家 Non Farmer	12 143	76 302	82 254	90 183	20 815	10 656	5 939
	農 家 Farmer	7 055	54 079	39 219	57 168	16 066	8 925	4 515
八十八年	合計 Total	10 068	82 725	77 155	87 991	19 986	9 542	6 056
1999	非農家 Non Farmer	10 557	82 712	76 879	91 923	20 919	9 745	6 283
	農 家 Farmer	5 193	82 862	79 905	48 790	10 682	7 511	3 795
八十九年	合計 Total	10 007	82 893	78 114	89 780	21 192	10 424	5 920
2000	非農家 Non Farmer	10 385	83 734	79 325	91 007	21 575	10 579	6 028
	農 家 Farmer	4 272	70 122	59 748	71 173	15 385	8 083	4 283
九十年	合計 Total	9 959	88 228	77 520	83 226	17 282	8 626	4 921
2001	非農家 Non Farmer	10 278	88 136	78 083	86 149	17 396	8 806	5 086
	農 家 Farmer	7 014	89 079	72 306	56 164	16 223	6 962	3 400
九十一年	合計 Total	10 313	96 873	85 104	93 323	21 435	9 147	5 249
2002	非農家 Non Farmer	10 824	97 810	87 141	96 263	21 919	9 354	5 373
	農 家 Farmer	4 205	85 677	60 760	58 178	15 642	6 676	3 760
九十二年	合計 Total	8 869	97 853	87 036	89 331	16 398	10 444	5 447
2003	非農家 Non Farmer	9 302	97 162	87 829	91 781	16 578	10 603	5 563
	農 家 Farmer	3 734	106 063	77 622	60 236	14 256	8 565	4 080
九十三年	合計 Total	11 584	106 603	91 518	92 096	15 790	10 235	5 300
2004	非農家 Non Farmer	11 936	107 650	93 925	93 822	15 515	10 508	5 438
	農 家 Farmer	6 780	92 344	58 714	68 586	19 536	6 505	3 415
九十四年	合計 Total	8 785	106 140	87 124	86 379	14 095	9 454	4 627
2005	非農家 Non Farmer	9 085	108 063	89 390	90 476	14 445	9 624	4 776
	農 家 Farmer	5 550	85 399	62 672	42 172	10 320	7 628	3 012
九十五年	合計 Total	10 118	120 644	93 907	89 102	16 333	9 785	4 329
2006	非農家 Non Farmer	10 410	119 034	96 254	92 636	16 577	9 911	4 455
	農 家 Farmer	6 132	142 639	61 860	40 837	13 007	8 066	2 609

14 - 1 Average Family Income and Expenditure Per Household (Cont. 3)

Unit:NT\$

年 別	類 別	Average Current Expenditure Per Household								
		(四) 康樂器材 及附屬品	(五) 教育與 研究費	合計	(十二) 雜 項 消 費 支 出 Miscellaneous					
					(1) 不屬前述 各項之 其他財貨	(2) 人 身 保 養 及 整 潔	(3) 理 髮 浴 沐	(4) 餐館舞廳 等場所食品 飲料菸酒	(5) 婚 生 壽 慶 喪 祭 費 (不 含 食 品 費)	(6) 其 他 雜 項 費 用
Year	Category	Recreation Facilities	Education and Research	Total	Others Goods	Personal Case	Barber and Bath Shop Service	Restaurant, Dance Hall...	Marriage Birthday and Funeral	Others
八十六年	合計 Total	8 271	36 049	42 717	4 067	13 222	9 412	4 494	4 130	7 393
1997	非農家 Non Farmer	8 471	36 645	43 407	4 163	13 251	9 480	4 619	4 290	7 605
	農 家 Farmer	4 808	25 773	30 815	2 406	12 722	8 232	2 352	1 367	3 736
八十七年	合計 Total	8 717	42 480	36 349	3 553	13 616	8 358	3 693	2 836	4 293
1998	非農家 Non Farmer	8 904	43 869	37 109	3 629	13 874	8 475	3 827	2 923	4 381
	農 家 Farmer	5 928	21 734	25 035	2 412	9 776	6 621	1 684	1 549	2 993
八十八年	合計 Total	8 225	44 183	41 498	3 855	16 005	8 697	2 650	6 337	3 564
1999	非農家 Non Farmer	8 425	46 551	41 924	3 974	16 424	8 846	2 793	5 743	3 739
	農 家 Farmer	6 229	20 573	37 253	2 668	11 829	7 209	1 226	12 269	1 817
八十九年	合計 Total	8 361	43 882	35 096	2 611	14 635	8 921	2 865	2 195	3 869
2000	非農家 Non Farmer	8 446	44 379	35 450	2 604	14 772	8 962	2 964	2 220	3 927
	農 家 Farmer	7 083	36 340	29 723	2 718	12 548	8 306	1 359	1 815	2 977
九十年	合計 Total	6 153	46 244	36 308	2 023	11 631	7 934	2 126	7 406	5 188
2001	非農家 Non Farmer	6 174	48 687	36 587	2 095	11 861	7 920	2 189	7 310	5 212
	農 家 Farmer	6 957	23 622	33 728	1 355	9 502	8 066	1 544	8 300	4 961
九十一年	合計 Total	7 851	49 642	36 911	2 696	13 847	8 909	2 957	1 773	6 729
2002	非農家 Non Farmer	8 035	51 582	37 634	2 745	14 070	9 036	3 002	1 826	6 955
	農 家 Farmer	5 653	26 446	28 251	2 104	11 174	7 393	2 416	1 144	4 020
九十二年	合計 Total	8 545	48 497	34 744	1 674	11 984	8 664	2 630	3 235	6 557
2003	非農家 Non Farmer	8 786	50 252	35 137	1 747	12 050	8 714	2 718	3 320	6 589
	農 家 Farmer	5 685	27 651	30 075	811	11 201	8 069	1 587	2 229	6 178
九十三年	合計 Total	9 651	51 121	36 772	1 850	12 615	8 736	2 193	4 175	7 203
2004	非農家 Non Farmer	9 832	52 529	37 564	1 859	12 855	8 811	2 280	4 323	7 438
	農 家 Farmer	7 189	31 940	25 975	1 725	9 350	7 716	1 008	2 168	4 008
九十四年	合計 Total	6 878	51 324	32 591	901	12 529	8 138	1 461	4 612	4 951
2005	非農家 Non Farmer	7 146	54 484	33 301	915	12 633	8 218	1 538	4 842	5 155
	農 家 Farmer	3 985	17 227	24 932	746	11 405	7 272	628	2 122	2 759
九十五年	合計 Total	6 503	52 152	34 907	1 141	12 387	8 377	1 685	4 004	7 313
2006	非農家 Non Farmer	6 624	55 069	35 329	1 139	12 473	8 439	1 704	4 123	7 450
	農 家 Farmer	4 853	12 301	29 150	1 177	11 207	7 520	1 416	2 389	5 441

14 - 1 、 家庭平均每戶全年經常性收支(續完)

單位：新臺幣元

年 別	類 別	平 均 每 戶 家 庭 全 年 經 常 性 支 出				
		十三~十五 非消費 支 出 Nonconsum-ption Expenditures	(十三) 利息 支 出 Interest	(十四) 賦稅支出 Taxes		
				合 計 Total	(1) 所得稅 Income Tax	(2) 其 他 賦 稅 Others
八十六年	合 計 Total	172 479	43 725	20 842	10 714	10 128
1997	非農家 Non Farmer	176 378	45 379	21 018	10 697	10 321
	農 家 Farmer	105 259	15 210	17 801	11 001	6 801
八十七年	合 計 Total	189 736	48 691	21 781	10 860	10 921
1998	非農家 Non Farmer	195 488	50 301	22 683	11 447	11 236
	農 家 Farmer	103 795	24 640	8 289	2 086	6 203
八十八年	合 計 Total	185 303	42 945	22 651	11 424	11 227
1999	非農家 Non Farmer	193 919	46 511	23 821	12 429	11 393
	農 家 Farmer	99 384	7 380	10 974	1 406	9 569
八十九年	合 計 Total	169 836	36 682	21 636	10 012	11 624
2000	非農家 Non Farmer	172 772	38 275	22 371	10 599	11 772
	農 家 Farmer	125 296	12 508	10 484	1 105	9 378
九十年	合 計 Total	161 825	36 861	19 126	8 125	11 001
2001	非農家 Non Farmer	167 409	38 959	19 956	8 791	11 165
	農 家 Farmer	110 115	17 429	11 436	1 958	9 478
九十一年	合 計 Total	166 949	26 180	20 256	8 613	11 643
2002	非農家 Non Farmer	170 633	27 737	21 028	9 292	11 736
	農 家 Farmer	122 904	7 562	11 019	499	10 520
九十二年	合 計 Total	151 335	18 945	19 455	7 682	11 773
2003	非農家 Non Farmer	153 560	19 844	19 724	8 003	11 721
	農 家 Farmer	124 906	8 264	16 258	3 863	12 395
九十三年	合 計 Total	155 188	20 030	19 240	7 363	11 877
2004	非農家 Non Farmer	159 107	20 508	19 860	7 747	12 113
	農 家 Farmer	101 793	13 514	10 788	2 124	8 664
九十四年	合 計 Total	148 859	18 179	21 698	9 666	12 032
2005	非農家 Non Farmer	153 177	18 965	22 544	10 414	12 130
	農 家 Farmer	102 277	9 702	12 571	1 595	10 977
九十五年	合 計 Total	145 591	13 660	20 937	9 324	11 612
2006	非農家 Non Farmer	149 115	14 474	21 661	9 816	11 845
	農 家 Farmer	97 457	2 538	11 041	2 611	8 429

14 - 1 Average Family Income and Expenditure Per Household(Cont. End)

Unit:NT\$

Average Current Expenditure Per Household					儲蓄 Saving
(十五) 捐贈及其他移轉支出 Gifts and Other Transfer Expenditures					
合 計 Total	(1) 對私人 To Private	(2) 對政府 To Government	(3) 對企業 To Enterprises	(4) 對國外 To Abroad	
107 912	36 539	5 723	63 480	2 170	171 633
109 981	37 367	5 820	64 498	2 296	178 079
72 248	22 259	4 054	45 935	—	60 508
119 264	45 547	6 029	64 844	2 844	209 712
122 504	46 924	6 152	66 393	3 035	214 601
70 866	24 966	4 196	41 704	—	136 693
119 708	39 673	7 554	64 258	8 223	246 264
123 587	40 411	7 658	66 469	9 048	244 545
81 030	32 313	6 510	42 207	—	263 400
111 519	36 659	6 664	65 451	2 745	194 070
112 126	36 543	6 740	66 401	2 442	200 654
102 304	38 408	5 519	51 032	7 346	94 173
105 838	29 585	6 285	66 941	3 027	138 874
108 493	29 832	6 370	68 957	3 334	147 295
81 250	27 291	5 499	48 274	186	60 902
120 512	31 769	8 678	76 990	3 075	155 043
121 867	30 707	8 753	79 081	3 326	158 884
104 324	44 466	7 784	51 992	82	109 115
112 935	32 444	10 316	68 703	1 473	146 075
113 992	32 665	10 289	69 454	1 584	148 625
100 384	29 820	10 640	59 773	152	115 784
115 917	32 562	9 592	68 966	4 798	110 357
118 738	33 236	9 770	70 616	5 116	111 802
77 491	23 378	7 161	46 489	463	90 670
108 982	25 369	9 558	70 787	3 267	130 553
111 668	26 178	9 646	72 339	3 504	138 186
80 004	16 644	8 604	54 041	714	48 207
110 994	28 472	9 767	71 545	1 210	120 519
112 980	29 256	9 843	72 590	1 291	121 383
83 878	17 760	8 736	57 271	111	108 713

14-2、農家平均每戶全年所得及結構

年底別 End of Year	金額(元) amount (N.T.\$)		
	合計 Total	農業所得 Agricultural income	非農業所得 Agricultural income Non-agricultural income
八十六年底 End of 1997	739 308	296 751	442 557
八十七年底 End of 1998	698 060	254 171	443 889
八十八年底 End of 1999	936 522	267 278	669 244
八十九年底 End of 2000	787 075	183 699	603 376
九十年底 End of 2001	738 882	181 580	557 302
九十一年底 End of 2002	797 008	309 388	487 620
九十二年底 End of 2003	871 330	229 546	641 784
九十三年底 End of 2004	761 113	230 608	530 505
九十四年底 End of 2005	709 200	146 464	562 737
九十五年底 End of 2006	818 738	135 899	682 838

資料來源：行政院主計處。

14-2 Average Family Income and Percent Distribution per Household by Farm

合計 Total	結構比 percent distribution (%)	
	農業所得 Agricultural income	非農業所得 Agricultural income Non-agricultural income
100.00	30.81	69.19
100.00	27.42	72.58
100.00	23.17	76.83
100.00	24.48	75.52
100.00	26.58	73.42
100.00	38.82	61.18
100.00	26.34	73.66
100.00	30.30	69.70
100.00	20.65	79.35
100.00	16.60	83.40

Source: Directorate-General of Budget, Accounting and Statistics, Executive Yuan, R.O.C.

14-3、家庭現代化設備

年底別及農家、非農家別		彩色電視機 (架)	錄放影機 (架)	影音光碟機 (架)	洗衣機 (座)	電話 (架)
End of Year and farm or non-farm		Color TV Sets	Video Tape Recorder	DVD Player	Washing Machine	Telephone
八十六年	非農家 non-farm	344 447	191 345	...	323 663	332 859
End of 1997	農 家 farm	20 008	8 721	...	16 087	20 008
八十七年	非農家 non-farm	505 764	217 353	...	335 819	468 570
End of 1998	農 家 farm	28 722	10 812	...	20 619	28 113
八十八年	非農家 non-farm	518 888	186 327	...	333 291	355 879
End of 1999	農 家 farm	48 854	13 401	...	33 173	37 743
八十九年	非農家 non-farm	580 837	187 131	39 575	359 796	400 815
End of 2000	農 家 farm	35 514	6 747	—	23 226	26 280
九十年	非農家 non-farm	538 555	165 224	82 259	353 259	384 867
End of 2001	農 家 farm	58 391	9 657	5 836	39 015	42 805
九十一年	非農家 non-farm	578 693	145 240	130 555	371 633	408 540
End of 2002	農 家 farm	44 816	7 440	3 780	28 570	32 296
九十二年	非農家 non-farm	592 088	117 574	151 718	379 744	404 027
End of 2003	農 家 farm	46 339	6 826	6 693	32 024	34 164
九十三年	非農家 non-farm	648 841	93 283	184 002	391 632	458 802
End of 2004	農 家 farm	40 942	2 322	5 690	27 486	32 273
九十四年	非農家 non-farm	619 665	76 752	206 730	385 303	403 381
End of 2005	農 家 farm	55 133	6 416	11 515	36 129	38 463
九十五年	非農家 non-farm	660 953	92 698	273 332	400 277	458 106
End of 2006	農 家 farm	39 500	5 164	11 393	27 817	31 917

資料來源：行政院主計處 中部辦公室。

14-3 Modern Household Equipment

冷暖氣機 (座)	電 腦 (架)	機車 (輛)	汽車 (輛)	報紙 (份)	書刊雜誌 (份)	上網際網路 (戶)
Air Conditioner	Personal Computer	Motor Bicycle	Sedan Vehicle	Newspaper	Magazine	Internet Facility
206 977	...	305 211	216 520	188 882	47 438	...
6 283	...	16 033	7 805	7 190	...	...
389 192	...	539 039	272 302	200 342	57 403	...
7 607	...	36 803	10 883	10 756	1 497	...
427 271	...	503 264	285 074	202 001	56 729	...
17 938	...	42 464	25 977	16 017	1 021	...
475 740	195 480	584 015	301 830	183 079	52 577	113 144
16 043	7 551	36 618	16 123	11 865	1 562	5 509
488 053	195 482	515 916	294 947	154 529	55 527	121 614
31 090	11 994	55 861	26 259	16 944	2 746	4 881
529 459	254 981	621 410	323 902	162 481	64 355	165 911
20 247	10 403	48 344	24 221	10 814	1 722	6 131
571 260	269 861	605 205	339 617	168 896	43 362	180 005
30 386	14 432	54 507	32 933	13 384	1 656	8 745
605 490	305 284	609 050	348 491	161 044	51 979	200 618
19 690	13 377	43 637	20 599	8 078	1 174	5 972
562 282	287 761	637 544	354 490	142 515	34 614	211 684
35 816	13 303	57 710	30 566	11 042	3 537	8 651
669 049	365 981	654 845	369 284	133 186	38 146	258 160
28 563	15 291	48 699	18 932	5 843	1 145	10 683

Source: Directorate-General of Budget, Accounting and Statistics, Executive Yuan-Central Region Office, R.O.C.

拾伍、其 他

15 - 1、郵政機構概況

單位：局、所、處

年 底 別 End of year	總 計 Grand Total	管理機構 Administration Establishments	自 辦			
			合 計 Total	各級郵局 Post offices	支 局 Branch Office	夜間郵局 Night P.O.
八十六年底 End of 1997	871	—	72	5	67	—
八十七年底 End of 1998	865	—	73	5	68	—
八十八年底 End of 1999	872	—	73	5	68	—
八十九年底 End of 2000	770	—	73	5	68	—
九 十年底 End of 2001	689	—	73	5	68	—
九十一年底 End of 2002	689	—	73	1	72	—
九十二年底 End of 2003	747	1	74	—	74	—
九十三年底 End of 2004	532	1	74	—	74	—
九十四年底 End of 2005	533	1	74	—	74	—
九十五年底 End of 2006	419	1	74	—	74	—

資料來源：中華郵政股份有限公司會計處

XV Other

15 - 1 Summary of Postal Establishments

Unit : Office

Major Establishments				委 辦 Major Establishments		
汽車行動郵局 Mobile P.O.	火車行動郵局 Train P.O.	臨時郵局 Temporary P.O.	臨時支局 Temporary Branch Office	合 計 Total	代辦所 Postal Agencies	代售處 Stamp Sales Agencies
—	—	—	—	799	74	725
—	—	—	—	792	72	720
—	—	—	—	799	74	725
—	—	—	—	697	89	608
—	—	—	—	616	94	522
—	—	—	—	616	88	528
—	—	—	—	672	133	539
—	—	—	—	457	125	332
—	—	—	—	458	116	342
—	—	—	—	344	52	292

Source : Chunghwa Post Co., Ltd.

15 - 2 、電力供應情形

年 別 Year	合 計 Total			電
	戶數〔戶〕 Consumers(household)	售電量〔度〕 Power sold(1 K.W.H.)	每用戶全年 平均用電量〔度〕 main Consumption of Electricity(1 K.W.H.)	戶數〔戶〕 Consumers(household)
八十六年 1997	567 418	6 275 571 430	11 060	12 910
八十七年 1998	584 406	6 995 288 898	11 970	12 855
八十八年 1999	593 825	6 906 205 199	11 630	12 821
八十九年 2000	678 435	8 635 885 358	12 729	14 731
九 十年 2001	619 014	7 479 740 559	12 083	12 724
九十一年 2002	703 579	8 911 539 659	12 666	14 710
九十二年 2003	716 846	9 700 429 762	13 532	14 969
九十三年 2004	730 245	10 294 172 645	14 097	15 234
九十四年 2005	748 611	10 701 308 858	14 295	15 474
九十五年 2006	766 797	11 501 722 566	15 000	15 585

資料來源：台灣電力公司。

說 明：戶數為年底數，售電量為1～12月合計，不含臨時及追償電度。

15 - 2 The Supply Stats of Electric Power

力 Electric Power		電 燈 Electric Light		
售電量〔度〕 Consumption of Electricity(1 K.W.H.)	每用戶全年 平均用電量〔度〕 Main Consumption of Electricity(1 K.W.H.)	戶數〔戶〕 Consumers(household)	售電量〔度〕 Consumption of Electricity(1 K.W.H.)	每用戶全年 平均用電量〔度〕 Average Power Expenditure per Lighting Customer(1 K.W.H.)
3 948 442 570	305 844	554 508	2 327 128 860	4 197
4 401 714 006	342 413	571 551	2 593 574 892	4 538
4 287 561 573	334 417	581 004	2 618 643 626	4 507
5 495 373 469	373 048	663 704	3 140 511 889	4 732
4 648 877 240	365 363	606 290	2 830 863 319	4 669
5 607 079 023	381 175	688 869	3 304 460 636	4 797
6 192 702 315	413 702	701 877	3 507 727 447	4 998
6 673 837 663	438 088	715 011	3 620 334 982	5 063
6 802 475 367	439 607	733 137	3 898 833 491	5 318
7 560 438 790	485 110	751 212	3 941 283 776	5 247

Source : Taiwan Power Co.

## 15-3、觀光遊憩區遊客人次

## 15-3 Number of Scenic Spots

年、月別及觀光遊憩區別 Year (Month) & Tourist Spot	遊客人次 Visitor (person)	上年度(同月份) 遊客人次 Change from the same period of last year	增減數 Number of increase	成長率(%) Rate of increase
八十六年 1997	1 073 732	1 013 575	60 157	5.94
八十七年 1998	1 951 947	1 073 732	878 215	81.79
八十八年 1999	920 390	1 951 947	- 797 144	-52.85
八十九年 2000	806 005	920 390	- 4 039 451	-12.43
九十年 2001	1 123 360	806 005	317 355	39.37
九十一年 2002	2 235 409	1 124 163	- 138 068	-1.11
九十二年 2003	2 392 801	2 235 409	157 392	7.04
九十三年 2004	2 497 960	2 392 801	105 159	4.39
九十四年 2005	2 413 491	2 497 960	- 84 469	-3.38
九十五年 2006	1 996 746	2 413 491	- 416 745	-17.27
一月Jan.	151 963	95 047	56 916	59.88
二月Feb.	226 195	333 679	- 107 484	-32.21
三月Mar.	103 256	93 213	10 043	10.77
四月Apr.	131 893	130 036	1 857	1.43
五月May	112 494	155 825	- 43 331	-27.81
六月June	114 884	149 070	- 34 186	-22.93
七月July	259 085	476 620	- 217 535	-45.64
八月Aug.	341 098	416 461	- 75 363	-18.10
九月Sep.	166 029	165 652	377	0.23
十月Oct.	171 000	153 485	17 515	11.41
十一月Nov.	110 821	126 370	- 15 549	-12.30
十二月Dec.	108 028	118 033	- 10 005	-8.48
東勢林場 Dongshih Forest Recreation Park	204 372	189 005	15 367	8.13
大甲鐵占山風景區 Tie-Zhan Mountain Park	336 975	370 206	- 33 231	-8.98
大安海濱樂園 Da-an Ocean Park	9 267	14 487	- 5 220	-36.03
后里馬場 Houli House Farm	72 926	103 697	- 30 771	-29.67
福壽山農場 Fushoushan Farm	72 412	63 806	8 606	13.49
武陵農場 Wuling Forest Park	237 221	191 878	45 343	23.63
月眉育樂世界 Yamay Resort	1 063 573	1 480 412	- 416 839	-28.16

資料來源：本府交通旅遊局2553-01-01-2(本表數字不包括國家風景特定區在內)。

Source :Transportation and Tourism Bureau,Taichung County Government.

# 臺中縣統計要覽

## 第五十八期

編印者：臺中縣政府

工作人員：林振利：臺中縣政府主計室主任  
陳泰淞：臺中縣政府主計室副主任  
陳玉珠：臺中縣政府主計室統計課課長  
林魏淡：臺中縣政府主計室課員  
林添榮：臺中縣政府主計室課員  
林淑玲：臺中縣政府主計室辦事員  
陳秀嬌：臺中縣政府主計室特約統計調查員  
陳惠珍：臺中縣政府主計室特約統計調查員  
曾安琪：臺中縣政府主計室特約統計調查員  
盧美智：臺中縣政府主計室特約統計調查員  
廖敏君：臺中縣政府主計室特約統計調查員  
李玉梅：臺中縣政府主計室特約統計調查員  
曾安妮：臺中縣政府主計室特約統計調查員

出版日期：中華民國九十六年十一月

資料索取：臺中縣政府主計室統計課  
地址：臺中縣豐原市陽明街三六號  
電話：04-25263100轉3740-3747