

La parrocchia di Mortizzuolo nell'evento del terremoto

Mortizzuolo è una frazione di circa 900 abitanti del comune di Mirandola, in provincia di Modena. La Parrocchia, intitolata a San Leonardo, conta 1300 fedeli perché include anche parte del territorio del confinante comune di San Felice.

In seguito al terremoto di maggio gli edifici della parrocchia sono rimasti tutti danneggiati. La chiesa, edificata nel 1600, è la più colpita con crolli sulla facciata e sul tetto, soprattutto provocati dal collasso del campanile.



La canonica, un pregevole edificio affrescato del 1700, ha subito danni nella parte anteriore in corrispondenza dello scalone di ingresso e della cosiddetta sala del vescovo ed è perciò inagibile. Sono già previste opere di messa in sicurezza per evitare ulteriori danni (come peraltro è già prevista la

messa in sicurezza della chiesa).

Il teatrino parrocchiale è pure stato lesionato ed è inagibile.

Anche la scuola materna ha subito danni, anche se nel complesso è l'edificio che ha resistito meglio. Tuttavia, visti i costi per rendere antisismico l'asilo, il consiglio pastorale della parrocchia ha già deciso di costruire entro un anno un nuovo asilo. A questo scopo è già iniziata la progettazione e la raccolta fondi. Il nuovo asilo dovrebbe costare circa 600.000 euro.

Ora la parrocchia si sta dotando di strutture provvisorie per poter riprendere la vita parrocchiale col nuovo anno pastorale. La diocesi di Carpi ci ha donato una struttura prefabbricata di 240 mq nella quale saranno realizzati gli spazi per la vita parrocchiale e sarà pronta per la fine di ottobre. La Caritas Italiana ci dona una



Casa della Comunità che ospiterà un salone, aule e servizi e sarà pronta in dicembre.

Poiché la ristrutturazione della chiesa richiederà anni, stiamo cercando di realizzare un edificio in legno da adibire a chiesa e ad altri usi per la vita della comunità. Attualmente celebriamo la messa in una tensostruttura e l'obiettivo è di passare in una chiesa in legno prima dell'inverno.

L'anno scolastico della scuola materna è iniziato in settembre sotto delle tende e proseguirà in ottobre e novembre in una struttura in container che abbiamo noleggiato. Stiamo valutando varie opzioni per il resto dell'anno scolastico.

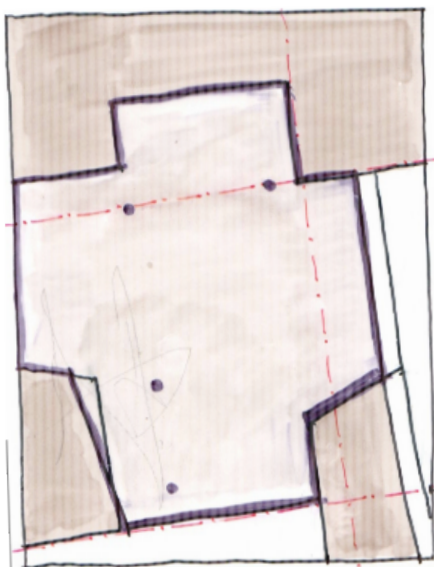

GIOVANNI DANIELE MALAGUTI ARCHITETTO

Piazza Roma, 34 - 41121 MODENA
mobile 392 2833922 email nobagioli@bero.it

"Una Chiesa temporanea per Mortizzuolo"

Schizzi di progetto Settembre 2012 in collaborazione con

Progetto della chiesa temporanea