



LAPORAN AKHIR KEMASKINI BANCI PENDUDUK DAN PERUMAHAN



Population and Housing Census Update Final Report

2016



JABATAN PERANGKAAN
JABATAN PERANCANGAN DAN KEMAJUAN EKONOMI (JPKE)
KEMENTERIAN KEWANGAN DAN EKONOMI
NEGARA BRUNEI DARUSSALAM

DEPARTMENT OF STATISTICS
DEPARTMENT OF ECONOMIC PLANNING AND DEVELOPMENT (DEPD)
MINISTRY OF FINANCE AND ECONOMY
BRUNEI DARUSSALAM

Kata Pengantar

Kerajaan Kebawah Duli Yang Maha Mulia Paduka Seri Baginda Sultan dan Yang Di-Pertuan Negara Brunei Darussalam melalui Jabatan Perancangan dan Kemajuan Ekonomi (JPKE) telah mengendalikan Kemaskini Banci Penduduk dan Perumahan (KBPP) 2016 bermula dari bulan Mei hingga September 2016.

Laporan Kemaskini Banci Penduduk dan Perumahan (KBPP) 2016 ini memaparkan data akhir mengenai bilangan dan ciri-ciri utama demografi penduduk, isirumah dan unit perumahan di Negara Brunei Darussalam pada tahun 2016. Oleh itu data ini menggantikan data dalam Laporan Awal KBPP 2016 yang telah dikeluarkan pada Oktober 2017.

Saya berharap penerbitan ini akan dapat memenuhi keperluan pelbagai pengguna di negara ini bagi maksud perancangan, penyelidikan, penyediaan dasar dan sebagai bahan rujukan awam.

Saya sukacita merakamkan setinggi-tinggi penghargaan kepada kementerian-kementerian, jabatan-jabatan dan sektor swasta yang telah memberikan bantuan dan kerjasama kepada Jabatan ini semasa kemaskini banci dijalankan. Seterusnya saya juga sukacita mengucapkan ribuan terima kasih kepada rakyat dan penduduk di negara ini atas kerjasama dalam memberikan maklumat yang dikehendaki kepada pegawai-pegawai banci yang terlibat. Saya yakin hasil KBPP 2016 ini akan memberikan perangkaan yang komprehensif dan berguna bagi perancangan sosio-ekonomi negara.

HAJAH MARIAH BINTI HAJI YAHYA

Pengarah Perangkaan

Jabatan Perancangan dan Kemajuan Ekonomi

Kementerian Kewangan dan Ekonomi

Negara Brunei Darussalam

Disember 2018



**KEMASKINI BANCII
PENDUDUK DAN PERUMAHAN**
Population and Housing Census Update

2016

Foreward

The Government of His Majesty the Sultan and Yang Di-Pertuan of Brunei Darussalam, through the Department of Economic Planning and Development (JPKE) has conducted the Population and Housing Census Update (KBPP) 2016 starting from May to September 2016.

*This **Report of the Population and Housing Census Update (KBPP) 2016** presents the final data on the number and key demographic characteristics of the population, households and housing units of Brunei Darussalam in 2016. Therefore, this supersedes the data in the Preliminary Report KBPP 2011 released in October 2017.*

I hope this publication will meet the needs of various users for the purposes of planning, policy-making and researches, as well as for public reference.

I would like to record my great appreciation to the ministries, departments and the private sector for their support and cooperation to this department during the census update. I would also like to thank all citizens and residents in the country for their cooperation in providing the information to the census officers. I am confident that the KBPP 2016 results will provide comprehensive and useful statistics for the use of socio-economic planning of the country.

HAJAH MARIAH BINTI HAJI YAHYA

Director of Statistics

Department of Economic Planning and Development

Ministry of Finance and Economy

Negara Brunei Darussalam

December 2018



**KEMASKINI BANCI
PENDUDUK DAN PERUMAHAN**
Population and Housing Census Update

2016

Isi Kandungan

Contents

	Muka Surat Page
Kata Pengantar	i
<i>Foreward</i>	ii
Isi Kandungan	
<i>Contents</i>	iii - iv
Senarai Jadual - Jadual	
<i>List of Tables</i>	v - vii
Senarai Carta - Carta	
<i>List of Figures</i>	viii
Ringkasan Eksekutif	1 - 3
<i>Executive Summary</i>	43 - 45
1 Saiz dan Struktur Penduduk	
<i>Population Size and Structure</i>	
1.1 Saiz dan Pertumbuhan Penduduk	4
<i>Population Size and Growth</i>	46
1.2 Taraf Penduduk	6
<i>Residential Status</i>	48
1.3 Taburan Geografi dan Kepadatan	7
<i>Geographic Distribution and Density</i>	49
1.4 Penduduk Bandar	8
<i>Urban Population</i>	50
1.5 Taburan Umur	10
<i>Age Distribution</i>	52
1.6 Bangsa	14
<i>Race</i>	56
1.7 Ugama	15
<i>Religion</i>	57

	Muka Surat
	Page
2	Isirumah dan Perumahan
	<i>Household and Housing</i>
2.1	Saiz dan Komposisi Isirumah 16
	<i>Household Size and Composition</i> 58
2.2	Perumahan 20
	<i>Housing</i> 62
3	Taburan Geografi Penduduk
	<i>Population Geographic Distribution</i>
3.1	Pertumbuhan Penduduk mengikut Mukim di Daerah Brunei Muara, 2011-2016 23
	<i>Population Growth by Mukim in Brunei Muara District, 2011-2016</i> 65
3.2	Pertumbuhan Penduduk mengikut Mukim di Daerah Belait, 2011-2016 25
	<i>Population Growth by Mukim in Belait District, 2011-2016</i> 67
3.3	Pertumbuhan Penduduk mengikut Mukim di Daerah Tutong, 2011-2016 26
	<i>Population Growth by Mukim in Tutong District, 2011-2016</i> 68
3.4	Pertumbuhan Penduduk mengikut Mukim di Daerah Temburong, 2011-2016 27
	<i>Population Growth by Mukim in Temburong District, 2011-2016</i> 69
3.5	Pertumbuhan Penduduk mengikut Kampung, 2011-2016 27
	<i>Population Growth by Kampung, 2011-2016</i> 69
3.6	Nisbah Jantina mengikut Kampung 29
	<i>Sex Ratio by Kampung</i> 71
3.7	Taraf Penduduk mengikut Kampung 31
	<i>Residential Status by Kampung</i> 73
3.8	Taburan Umur mengikut Kampung 34
	<i>Age Distribution by Kampung</i> 76
4	Nota Teknikal 38
	<i>Technical Notes</i> 80
5	Konsep dan Definisi 39 - 42
	<i>Concepts and Definitions</i> 81 - 84
	JADUAL-JADUAL LAMPIRAN 85 - 374

Senarai Jadual - Jadual

List of Tables

No.	Tajuk/Title	MukaSurat Page
1.1	Saiz dan Pertumbuhan Penduduk, 1971 - 2016, Negara Brunei Darussalam	4
	<i>Population Size and Growth, 1971 - 2016, Brunei Darussalam</i>	46
1.2	Penduduk mengikut Jantina, 1971 - 2016, Negara Brunei Darussalam	5
	<i>Population by Sex, 1971 - 2016, Brunei Darussalam</i>	47
1.3	Penduduk mengikut Taraf Penduduk, 1971 - 2016, Negara Brunei Darussalam	6
	<i>Population by Residential Status, 1971 - 2016, Brunei Darussalam</i>	48
1.4	Penduduk mengikut Daerah, 1971 – 2016, Negara Brunei Darussalam	7
	<i>Population by Districts, 1971 - 2016, Brunei Darussalam</i>	49
1.5	Kepadatan Penduduk mengikut Daerah, 1971 – 2016, Negara Brunei Darussalam	8
	<i>Population Density by Districts, 1971 - 2016, Brunei Darussalam</i>	50
1.6	Penduduk Bandar dan Luar-Bandar, 1971 - 2016, Negara Brunei Darussalam	9
	<i>Urban and Rural Population, 1971 - 2016, Brunei Darussalam</i>	51
1.7	Penduduk mengikut Kumpulan Umur, Taraf Penduduk dan Jantina, 2011 dan 2016, Negara Brunei Darussalam	10
	<i>Population by Age Group, Residential Status and Sex, 2011 and 2016, Brunei Darussalam</i>	52
1.8	Umur Penengah Penduduk mengikut Taraf Penduduk, 1981 - 2016, Negara Brunei Darussalam	13
	<i>Median Age of the Population by Residential Status, 1981 - 2016, Brunei Darussalam</i>	55
1.9	Penduduk mengikut Bangsa, 1971 - 2016, Negara Brunei Darussalam	14
	<i>Population by Race, 1971 - 2016, Brunei Darussalam</i>	56

<u>No.</u>	<u>Tajuk/Title</u>	<u>Muka Surat Page</u>
1.10	Penduduk mengikut Ugama, 1971 - 2016, Negara Brunei Darussalam <i>Population by Religion, 1971 - 2016, Brunei Darussalam</i>	15 57
2.1	Jumlah Isirumah, Penduduk dan Saiz Isirumah, 1971 - 2016, Negara Brunei Darussalam <i>Number of Household, Population and Household Size, 1971-2016, Brunei Darussalam</i>	17 59
2.2	Jumlah Isirumah dan Saiz Isirumah mengikut Daerah, 2011 dan 2016, Negara Brunei Darussalam <i>Number of Household and Household Size by District, 2011 and 2016, Brunei Darussalam</i>	17 59
2.3	Jumlah Isirumah dan Saiz Isirumah mengikut Taraf Penduduk, 1991-2016, Negara Brunei Darussalam <i>Number of Household and Household Size by Residential Status, 1991-2016, Brunei Darussalam</i>	18 60
2.4	Taburan Isirumah mengikut Saiz dan Taraf Penduduk, 1991-2016, Negara Brunei Darussalam <i>Distribution of Household by Size and Residential Status, 1991-2016, Brunei Darussalam</i>	19 61
2.5	Jumlah Tempat Kediaman Didiami, Isirumah dan Penduduk, 1971-2016, Negara Brunei Darussalam <i>Number of Occupied Living Quarters, Households and Population, 1971-2016, Brunei Darussalam</i>	20 62
2.6	Jumlah Tempat Kediaman yang Didiami mengikut Daerah, 1971-2016, Negara Brunei Darussalam <i>Number of Occupied Living Quarters by District, 1971-2016, Brunei Darussalam</i>	21 63
2.7	Jumlah Tempat Kediaman yang Didiami mengikut Jenis dan Dearah, 1991-2016, Negara Brunei Darussalam <i>Number of Occupied Living Quarters by Type and District, 1991-2016, Brunei Darussalam</i>	22 64

<u>No.</u>	<u>Tajuk/Title</u>	<u>MukaSurat Page</u>
3.1	Penduduk mengikut Mukim – Daerah Brunei Muara, 2011-2016, Negara Brunei Darussalam	24
	<i>Population by Mukim – Brunei Muara District, 2011-2016, Brunei Darussalam</i>	<i>66</i>
3.2	Penduduk mengikut Mukim – Daerah Belait, 2011-2016, Negara Brunei Darussalam	25
	<i>Population by Mukim – Belait District, 2011-2016, Brunei Darussalam</i>	<i>67</i>
3.3	Penduduk mengikut Mukim – Daerah Tutong, 2011-2016, Negara Brunei Darussalam	26
	<i>Population by Mukim – Tutong District, 2011-2016, Brunei Darussalam</i>	<i>68</i>
3.4	Penduduk mengikut Mukim – Daerah Temburong, 2011-2016, Negara Brunei Darussalam	27
	<i>Population by Mukim – Temburong District, 2011-2016, Brunei Darussalam</i>	<i>69</i>

Senarai Carta - Carta

List of Figures

No.	<u>Tajuk/Title</u>	<u>Muka Surat Page</u>
1.1	Piramid Penduduk mengikut Kumpulan Umur dan Jantina 2011 dan 2016 <i>Population Pyramid by Age Group and Sex, 2011 and 2016</i>	12 54
1.2	Piramid Penduduk mengikut Kumpulan Umur, Jantina dan Taraf Penduduk 2016 <i>Population Pyramid by Age Group, Sex and Residential Status 2016</i>	12 54
3.1	Kadar Pertumbuhan Penduduk Tahunan Purata mengikut Kampung, 2011-2016, Negara Brunei Darussalam <i>Average Annual Population Growth Rate by Kampung, 2011-2016, Brunei Darussalam</i>	28 70
3.2	Nisbah Jantina mengikut Kampung, 2016, Negara Brunei Darussalam <i>Sex Ratio by Kampung, 2016, Brunei Darussalam</i>	30 72
3.3	Penduduk Tempatan (Rakyat Brunei dan Penduduk Tetap) mengikut Kampung, 2016, Negara Brunei Darussalam <i>Local Residents (Brunei Citizens and Permanent Residents) by Kampung, 2016, Brunei Darussalam</i>	32 74
3.4	Penduduk Sementara mengikut Kampung, 2016, Negara Brunei Darussalam <i>Temporary Residents by Kampung, 2016, Brunei Darussalam</i>	33 75
3.5	Penduduk Berumur 0-14 Tahun mengikut Kampung, 2016, Negara Brunei Darussalam <i>Population Aged 0-14 Years by Kampung, 2016, Brunei Darussalam</i>	35 77
3.6	Penduduk Berumur 15-64 Tahun mengikut Kampung, 2016, Negara Brunei Darussalam <i>Population Aged 15-64 Years by Kampung, 2016, Brunei Darussalam</i>	36 78
3.7	Penduduk Berumur 65 Tahun dan Ke Atas mengikut Kampung, 2016, Negara Brunei Darussalam <i>Population Aged 65 Years and Above by Kampung, 2016, Brunei Darussalam</i>	37 79



TREN PENDUDUK

POPULATION TRENDS

2011 - 2016

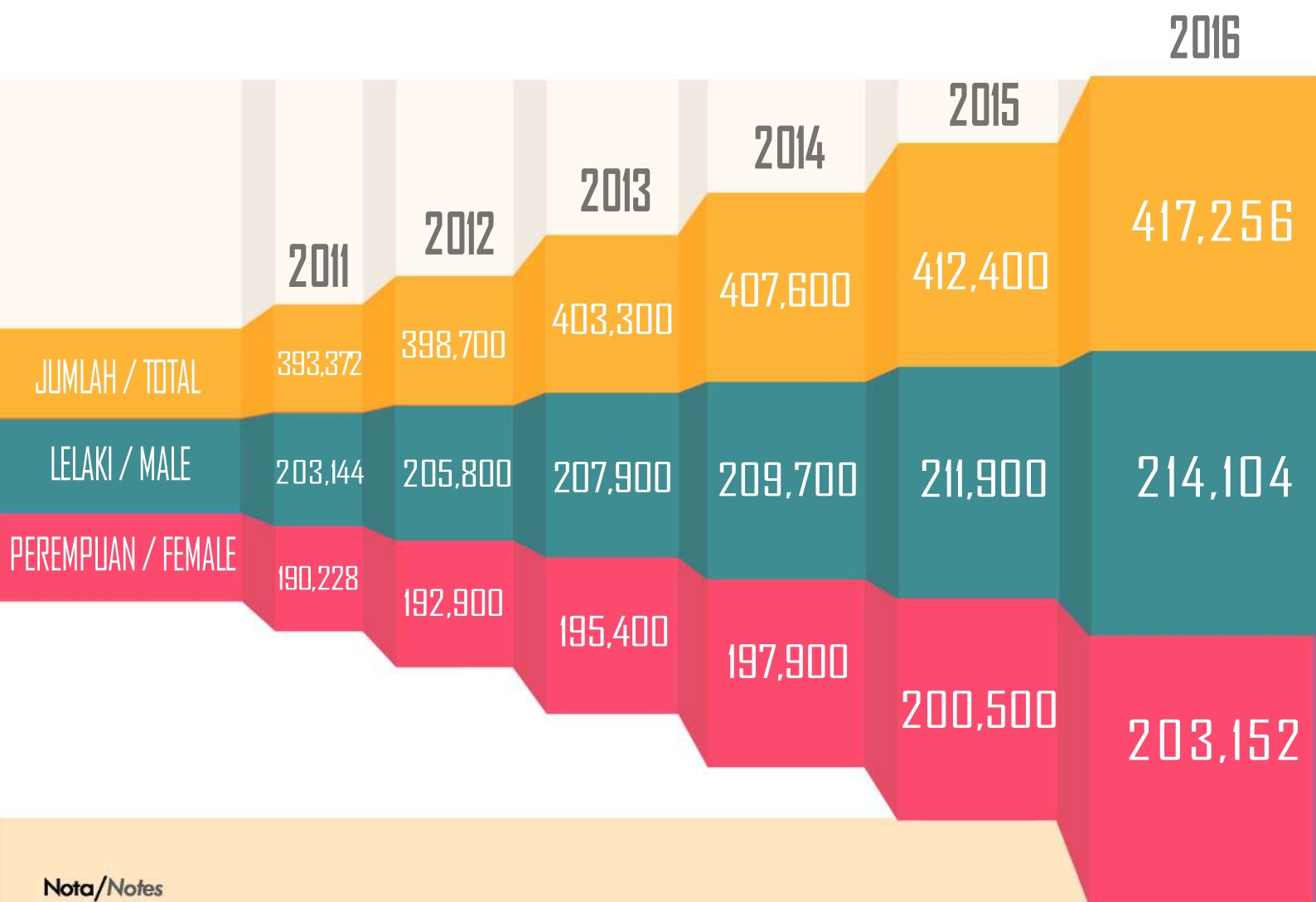

Nota/Notes

1. Tahun 2011 dan 2016 adalah tahun banci
Year 2011 and 2016 are census years
2. Tahun 2012 hingga 2015 adalah anggaran yang disemak berasaskan data akhir Kemaskini Banci Penduduk dan Perumahan 2016
Year 2012 to 2015 are revised estimates based on the final data of the Population and Housing Census Update 2016



KEMASKINI BANCI PENDUDUK DAN PERUMAHAN

Population and Housing Census Update

2016

Penduduk Population

417,256 Orang
Persons

214,104
(51.3%)
Lelaki
Male



203,152
(48.7%)
Perempuan
Female

Taraf Penduduk Residential Status

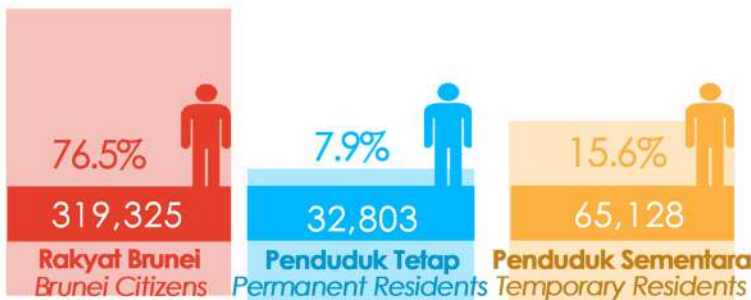

Kumpulan Umur Age Group

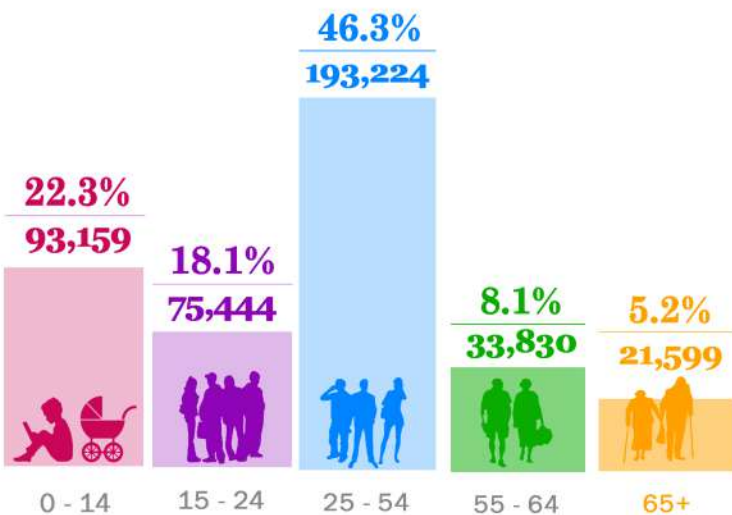

75,792

Isirumah
Household

Ahli Isirumah
Household Size

5.5 ahli
members



74,570

Tempat
Kediaman
Didiami

Occupied
Living
Quarters

Daerah District

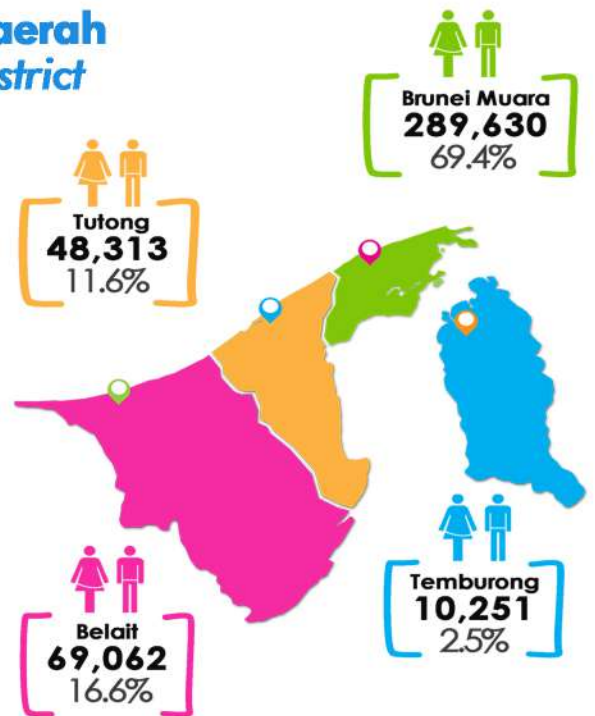

Bangsa Race

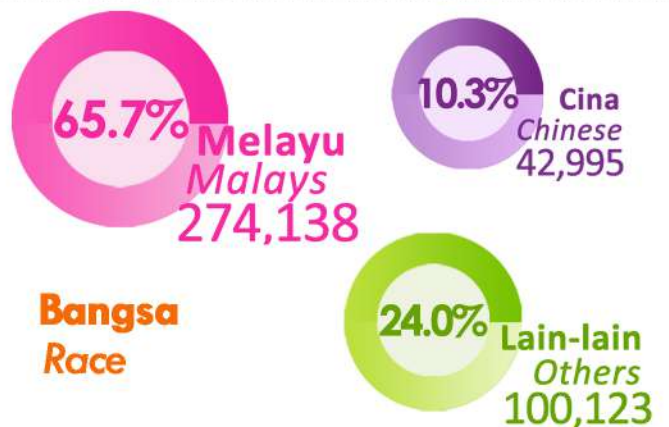



KEMASKINI BANCI PENDUDUK DAN PERUMAHAN

Population and Housing Census Update

2016

	Size dan Petumbuhan Penduduk Population Size and Growth						
	Tahun Year	Jumlah Penduduk Total Population		Pertumbuhan Purata Tahunan (%) Average Annual Growth Rate (%)			
	1971	136,256		4.4			
	1981	192,832		3.5			
	1991	260,482		3.0			
	2001	332,844		2.5			
	2011	393,372		1.7			
	2016	417,256		1.2			
	2001		2011		2016		
	Bilangan Number	Agihan (%)	Bilangan Number	Agihan (%)	Bilangan Number	Agihan (%)	
JUMLAH PENDUDUK	332,844	100.0	393,372	100.0	417,256	100.0	TOTAL POPULATION
Mengikut Jantina							By Sex
Lelaki	168,974	50.8	203,144	51.6	214,104	51.3	Male
Perempuan	163,870	49.2	190,228	48.4	203,152	48.7	Female
Mengikut Taraf Penduduk							By Residential Status
Rakyat Brunei	215,821	64.8	281,660	71.6	319,325	76.5	Brunei Citizens
Penduduk Tetap	28,594	8.6	25,792	6.6	32,803	7.9	Permanent Residents
Penduduk Sementara	88,429	26.6	85,920	21.8	65,128	15.6	Temporary Residents
Mengikut Daerah							By District
Brunei Muara	230,030	69.1	279,924	71.2	289,630	69.4	Brunei Muara
Belait	55,602	16.7	60,744	15.4	69,062	16.6	Belait
Tutong	38,649	11.6	43,852	11.1	48,313	11.6	Tutong
Temburong	8,563	2.6	8,852	2.3	10,251	2.5	Temburong
Mengikut Kumpulan Umur							By Age Group
15 tahun ke bawah	100,912	30.3	99,435	25.3	93,159	22.3	Under 15 years
15-64 tahun	222,615	66.9	280,069	71.2	302,498	72.5	15-64 years
65 tahun ke atas	9,317	2.8	13,868	3.5	21,599	5.2	65 years and over
Mengikut Bangsa							By Race
Melayu	222,101	66.7	258,446	65.7	274,138	65.7	Malays
Cina	37,056	11.1	40,534	10.3	42,995	10.3	Chinese
Lain-lain	73,687	22.1	94,392	24.0	100,123	24.0	Others
Mengikut Ugama							By Religion
Islam	249,822	75.1	309,962	78.8	337,391	80.9	Islam
Kristian	31,291	9.4	34,176	8.7	29,510	7.1	Christianity
Buddha	28,480	8.6	30,814	7.8	29,495	7.1	Buddha
Lain-lain	23,251	7.0	18,420	4.7	20,860	5.0	Others

Sumber: Jabatan Perancangan dan Kemajuan Ekonomi (JPKE)

Source: Department of Economic Planning and Development (DEPD)



Ringkasan Eksekutif

Kemaskini Banci Penduduk dan Perumahan (KBPP) 2016 telah dikendalikan dari bulan Mei hingga September 2016. Objektif utama KBPP 2016 adalah untuk mengemaskini bilangan dan maklumat penduduk yang telah diperolehi semasa Banci Penduduk dan Perumahan (BPP) 2011; di samping mengemaskini bilangan dan senarai perumahan di seluruh negara bagi kegunaan banci dan kajian akan datang. Ini merupakan kali pertama kemaskini sebegini pernah dijalankan di dalam tempoh antara banci.

Laporan Akhir Kemaskini Banci Penduduk dan Perumahan (KBPP) 2016 ini memaparkan data akhir mengenai bilangan dan ciri-ciri utama demografi penduduk disamping maklumat mengenai keluarga atau isirumah dan unit perumahan di Negara Brunei Darussalam, pada tahun 2016. Oleh itu data ini menggantikan data dalam Laporan Awal KBPP 2016 yang telah dikeluarkan pada Oktober 2017.

Saiz dan Pertumbuhan Penduduk

Semasa Kemaskini Banci Penduduk dan Perumahan 2016, jumlah penduduk Negara Brunei Darussalam adalah seramai 417,256 orang berbanding dengan 393,372 orang semasa Banci Penduduk dan Perumahan 2011. Ini menunjukkan pertumbuhan pada kadar purata tahunan sebanyak 1.2 peratus dalam tempoh 2011-2016, berbanding dengan pertumbuhan 1.7 peratus semasa tempoh 2001-2011. Penduduk Negara Brunei Darussalam terdiri daripada 214,104 orang lelaki (51.3 peratus) dan 203,152 orang perempuan (48.7 peratus).

Taraf Penduduk

Daripada jumlah keseluruhan penduduk, Rakyat Brunei merupakan bahagian terbesar sebanyak 76.5 peratus (319,325 orang), manakala agihan Penduduk Tetap dan Penduduk Sementara adalah masing-masing sebanyak 7.9 peratus (32,803 orang) dan 15.6 peratus (65,128 orang). Rakyat Brunei telah bertambah pada kadar 2.5 peratus setahun dalam tempoh 2011-2016.



Taburan Geografi

Seperti banci-banci terdahulu, daerah Brunei Muara kekal sebagai daerah yang paling ramai penduduk dengan 289,630 orang, yang merupakan 69.4 peratus daripada jumlah penduduk. Ini diikuti oleh Daerah Belait (16.6 peratus atau 69,062 orang), Daerah Tutong (11.6 peratus atau 48,313 orang) dan Daerah Temburong (2.5 peratus atau 10,251 orang).

Taburan Umur

Dari aspek taburan umur, kira-kira 22.3 peratus (93,159 orang) dari jumlah penduduk adalah berumur di bawah 15 tahun, 72.5 peratus (302,498 orang) adalah penduduk dalam kumpulan umur bekerja 15-64 tahun, dan 5.2 peratus (21,599 orang) adalah penduduk yang berumur 65 tahun dan ke atas. Umur penengah (*median*) pada tahun 2016 adalah 29.5 tahun berbanding 27.6 tahun pada tahun 2011.

Bangsa

Bangsa Melayu dengan 65.7 peratus (274,138 orang) dari jumlah penduduk merupakan komuniti terbesar di negara ini pada tahun 2016. Bangsa Cina dan lain-lain bangsa masing-masing terdiri dari 10.3 peratus (42,995 orang) dan 24.0 peratus (100,123 orang) dari jumlah penduduk.

Ugama

Majoriti penduduk negara ini adalah beragama Islam, merangkumi sebanyak 80.9 peratus (337,391 orang) pada tahun 2016. Penduduk selebihnya terdiri dari 7.1 peratus (29,510 orang) yang beragama Kristian, 7.1 peratus (29,495 orang) Buddha dan 5.0 peratus (20,860 orang) adalah penganut ugama lain atau tidak mempunyai kepercayaan ugama.

Isirumah

Semasa Kemaskini Banci 2016, jumlah isirumah adalah sebanyak 75,792 berbanding dengan 68,237 semasa Banci 2011. Saiz purata isirumah adalah seramai 5.5 orang ahli.



Perumahan

Jumlah tempat kediaman atau unit perumahan yang didiami di Negara Brunei Darussalam adalah sebanyak 74,570 buah, peningkatan sebanyak 9,177 dari Banci 2011. Daerah Brunei Muara mempunyai bilangan unit perumahan yang didiami yang tertinggi sebanyak 51,055 buah (68.5 peratus).



1 Saiz dan Struktur Penduduk

Bab ini menerangkan mengenai saiz dan struktur penduduk Negara Brunei Darussalam pada tahun 2016, taburan geografinya di daerah-daerah, komposisi penduduk mengikut umur dan jantina, dan juga mengikut taraf penduduk, kumpulan bangsa dan ugama. Dalam mempertimbangkan perubahan dari tahun ke tahun, adalah penting untuk mengetahui kesan dari Penduduk sementara ke atas saiz dan ciri-ciri kependudukan Negara Brunei Darussalam.

1.1 Saiz dan Pertumbuhan Penduduk

Semasa Kemaskini Banci Penduduk dan Perumahan 2016, jumlah penduduk Negara Brunei Darussalam adalah seramai 417,256 orang berbanding dengan 393,372 orang semasa Banci Penduduk dan Perumahan 2011. Ini menunjukkan pertumbuhan pada kadar purata tahunan sebanyak 1.2 peratus dalam tempoh 2011-2016, berbanding dengan pertumbuhan 1.7 peratus semasa tempoh 2001-2011 (**Jadual 1.1**).

Jadual 1.1: Saiz dan Pertumbuhan Penduduk, 1971 – 2016, Negara Brunei Darussalam

Tahun	Penduduk (orang)	Pertumbuhan Purata Tahunan (%)
1971	136,256	4.4
1981	192,832	3.5
1991	260,482	3.0
2001	332,844	2.5
2011	393,372	1.7
2016	417,256	1.2



Terdapat 105 orang lelaki bagi setiap 100 orang perempuan berbanding dengan nisbah jantina sebanyak 107 pada tahun 2011. Oleh itu, penduduk lelaki merupakan 51.3 peratus (214,104 orang) daripada jumlah penduduk (**Jadual 1.2**).

Jadual 1.2: Penduduk mengikut Jantina, 1971 – 2016, Negara Brunei Darussalam

Tahun	Lelaki	Perempuan	Nisbah Jantina
1971	72,772	63,484	115
1981	102,942	89,890	115
1991	137,616	122,866	112
2001	168,974	163,870	103
2011	203,144	190,228	107
2016	214,104	203,152	105
<u>Taburan (%)</u>			
1971	53.4	46.6	
1981	53.4	46.6	
1991	52.8	47.2	
2001	50.8	49.2	
2011	51.6	48.4	
2016	51.3	48.7	
<u>Pertumbuhan Purata Tahunan (%)</u>			
1971-1981	3.5	3.5	
1981-1991	2.9	3.1	
1991-2001	2.1	2.9	
2001-2011	1.8	1.5	
2011-2016	1.1	1.3	



1.2 Taraf Penduduk

Daripada jumlah keseluruhan penduduk, Rakyat Brunei merupakan bahagian terbesar sebanyak 76.5 peratus (319,325 orang), manakala agihan Penduduk Tetap dan Penduduk Sementara adalah masing-masing sebanyak 7.9 peratus (32,803 orang) dan 15.6 peratus (65,128 orang). Penduduk Tempatan (Rakyat Brunei dan Penduduk Tetap) mencatatkan kadar pertumbuhan tahunan sebanyak 2.7 peratus dalam tempoh 2011-2016 berbanding 2.3 peratus semasa tempoh 2001-2011. Sebaliknya, bilangan Penduduk Sementara terus menurun sebanyak 5.5 peratus setahun secara purata dalam tempoh 2011-2016 selepas penurunan 0.3 peratus setahun dalam tempoh 2001-2011 (**Jadual 1.3**).

Jadual 1.3: Penduduk mengikut Taraf Penduduk, 1971 - 2016, Negara Brunei Darussalam

Tahun	Penduduk Tempatan			Penduduk Sementara dan Lain-lain
	Orang	Rakyat Brunei	Penduduk Tetap	
1971	112,593	91,352	21,241	23,663
1981	147,861	127,676	20,185	44,971
1991	189,956	171,099	18,857	70,526
2001	244,415	215,821	28,594	88,429
2011	307,452	281,660	25,792	85,920
2016	352,128	319,325	32,803	65,128
Taburan (%)				
1971	82.6	67.0	15.6	17.4
1981	76.7	66.2	10.5	23.3
1991	72.9	65.7	7.2	27.1
2001	73.4	64.8	8.6	26.6
2011	78.2	71.6	6.6	21.8
2016	84.4	76.5	7.9	15.6
Pertumbuhan Purata Tahunan (%)				
1971-1981	2.7	3.3	-0.5	6.4
1981-1991	2.5	2.9	-0.7	4.5
1991-2001	2.5	2.3	4.2	2.3
2001-2011	2.3	2.7	-1.0	-0.3
2011-2016	2.7	2.5	4.8	-5.5



1.3 Taburan Geografi dan Kepadatan

Daerah Brunei Muara mempunyai penduduk yang paling ramai sebanyak 69.4 peratus (289,630 orang) daripada jumlah penduduk. Ini diikuti oleh Daerah Belait (16.6 peratus atau 69,062 orang), Daerah Tutong (11.6 peratus atau 48,313 orang) dan Daerah Temburong (2.5 peratus atau 10,251 orang) (**Jadual 1.4**).

Jadual 1.4: Penduduk mengikut Daerah, 1971-2016, Negara Brunei Darussalam

Tahun	Brunei Muara	Belait	Tutong	Temburong
1971	72,791	42,383	15,858	5,224
1981	114,231	50,768	21,615	6,218
1991	170,107	52,957	29,730	7,688
2001	230,030	55,602	38,649	8,563
2011	279,924	60,744	43,852	8,852
2016	289,630	69,062	48,313	10,251
Taburan (%)				
1971	53.4	31.1	11.6	3.8
1981	59.2	26.3	11.2	3.2
1991	65.3	20.3	11.4	3.0
2001	69.1	16.7	11.6	2.6
2011	71.2	15.4	11.1	2.3
2016	69.4	16.6	11.6	2.5
Pertumbuhan Purata Tahunan (%)				
1971-1981	4.5	1.8	3.1	1.7
1981-1991	4.0	0.4	3.2	2.1
1991-2001	3.0	0.5	2.6	1.1
2001-2011	2.0	0.9	1.3	0.3
2011-2016	0.7	2.6	1.9	2.9

Kemaskini Banci 2016 menunjukkan bahawa Daerah Brunei Muara iaitu daerah yang paling kecil, merupakan daerah yang paling padat dengan 507 orang bagi setiap kilometer persegi kawasan tanah. Daerah yang terbesar iaitu Daerah Belait mempunyai hanya 25 orang bagi setiap kilometer persegi. Secara keseluruhan, Negara Brunei Darussalam masih mempunyai kepadatan penduduk yang rendah dengan 72 orang bagi setiap kilometer persegi (**Jadual 1.5**).



Jadual 1.5: Kepadatan Penduduk mengikut Daerah, 1971– 2016, Negara Brunei Darussalam

Tahun	Jumlah	Brunei Muara	Belaït	Tutong	Temburong
Kawasan (km Persegi)	5,765	571	2,724	1,166	1,304
<u>Penduduk setiap km persegi</u>					
1971	24	127	16	14	4
1981	33	200	19	19	5
1991	45	298	19	25	6
2001	58	403	20	33	7
2011	68	490	22	38	7
2016	72	507	25	41	8

1.4 Penduduk Bandar

Bagi tujuan banci, Kawasan Bandar di Negara Brunei Darussalam ditakrifkan sebagai kawasan-kawasan dalam lingkungan kawasan perbandaran, dan kawasan-kawasan di luar kawasan perbandaran. Kawasan-kawasan tersebut mempunyai ramai penduduk, mempunyai kemudahan infrastruktur fizikal seperti jalan raya, utiliti, telekomunikasi, kemudahan asas seperti air, elektrik dan mempunyai akses kepada perumahan, pendidikan, kesihatan dan perkhidmatan lain.

Pada tahun 2016, lebih kurang tiga perempat (74.9 peratus atau 312,448 orang) daripada jumlah penduduk tinggal dalam Kawasan Bandar (**Jadual 1.6**). Kawasan Bandar menunjukkan pertumbuhan sebanyak 1.1 peratus setahun dalam tempoh 2011-2016, iaitu menurun dari 2.2 peratus dalam tempoh 2001-2011. Sebaliknya, Kawasan Luar Bandar mencatatkan pertumbuhan yang lebih pantas sebanyak 1.5 peratus setahun dalam tempoh 2011-2016, berbanding 0.3 peratus setahun dalam tempoh 2001-2011.



Jadual 1.6: Penduduk Bandar dan Luar Bandar, 1971 - 2016, Negara Brunei Darussalam

Tahun	Jumlah	Dalam Bandar	Luar Bandar
1971	136,256	86,703	49,553
1981	192,832	114,504	78,328
1991	260,482	173,411	87,071
2001	332,844	238,699	94,145
2011	393,372	296,257	97,115
2016	417,256	312,448	104,808
<u>Taburan (%)</u>			
1971	100.0	63.6	36.4
1981	100.0	59.4	40.6
1991	100.0	66.6	33.4
2001	100.0	71.7	28.3
2011	100.0	75.3	24.7
2016	100.0	74.9	25.1
<u>Pertumbuhan Purata Tahunan (%)</u>			
1971-1981	3.5	2.8	4.6
1981-1991	3.0	4.2	1.1
1991-2001	2.5	3.2	0.8
2001-2011	1.7	2.2	0.3
2011-2016	1.2	1.1	1.5



1.5 Taburan Umur

Dari aspek taburan umur pada tahun 2016, kira-kira satu perempat daripada jumlah penduduk (22.3 peratus atau 93,159 orang) adalah berumur di bawah 15 tahun, lebih dari dua pertiga (72.5 peratus atau 302,498 orang) terdiri dari penduduk dalam kumpulan umur bekerja 15-64 tahun, dan 5.2 peratus (21,599 orang) adalah penduduk yang berumur 65 tahun dan ke atas (**Jadual 1.7**).

Jadual 1.7: Penduduk mengikut Kumpulan Umur, Taraf Penduduk dan Jantina, 2011 dan 2016, Negara Brunei Darussalam

Kumpulan Umur	2011			2016		
	Jumlah	Lelaki	Perempuan	Jumlah	Lelaki	Perempuan
Jumlah	393,372	203,144	190,228	417,256	214,104	203,152
00-14	99,435	51,385	48,050	93,159	48,200	44,959
15-64	280,069	145,065	135,004	302,498	155,643	146,855
65+	13,868	6,694	7,174	21,599	10,261	11,338
Rakyat Brunei dan Penduduk Tetap	307,452	153,731	153,721	352,128	175,005	177,123
00-14	90,416	46,836	43,580	86,045	44,562	41,483
15-64	203,670	100,467	103,203	245,235	120,637	124,598
65+	13,366	6,428	6,938	20,848	9,806	11,042
Penduduk Sementara dan Lain-lain	85,920	49,413	36,507	65,128	39,099	26,029
00-14	9,019	4,549	4,470	7,114	3,638	3,476
15-64	76,399	44,598	31,801	57,263	35,006	22,257
65+	502	266	236	751	455	296
Taburan (%)						
Jumlah	100.0	100.0	100.0	100.0	100.0	100.0
00-14	25.3	25.3	25.3	22.3	22.5	22.1
15-64	71.2	71.4	71.0	72.5	72.7	72.3
65+	3.5	3.3	3.8	5.2	4.8	5.6
Rakyat Brunei dan Penduduk Tetap	100.0	100.0	100.0	100.0	100.0	100.0
00-14	29.4	30.5	28.4	24.4	25.5	23.4
15-64	66.2	65.4	67.1	69.6	68.9	70.3
65+	4.3	4.2	4.5	5.9	5.6	6.2
Penduduk Sementara dan Lain-lain	100.0	100.0	100.0	100.0	100.0	100.0
00-14	10.5	9.2	12.2	10.9	9.3	13.4
15-64	88.9	90.3	87.1	87.9	89.5	85.5
65+	0.6	0.5	0.6	1.2	1.2	1.1



Piramid umur bagi tahun 2011 dan 2016 menunjukkan corak yang agak konsisten dalam taburan umur, di mana kumpulan umur bekerja 15-64 tahun merupakan lebih dari dua pertiga dari keseluruhan penduduk. Kadarnya meningkat dari 71.2 peratus pada tahun 2011 kepada 72.5 peratus pada tahun 2016. Ini mencerminkan tumpuan yang besar di kalangan Penduduk Sementara dan Lain-lain dalam kumpulan umur ini, di mana pada tahun 2016 hampir 90 peratus dari Penduduk Sementara dan Lain-lain berumur di antara 15-64 tahun. Di kalangan Rakyat Brunei dan Penduduk Tetap, agihan penduduk dalam kumpulan umur bekerja meningkat kepada 69.6 peratus pada tahun 2016, berbanding 66.2 peratus pada tahun 2011 (**Carta 1.1**).

Agihan penduduk yang berumur 65 tahun ke atas juga telah bertambah dari 3.5 peratus pada tahun 2011 kepada 5.2 peratus pada tahun 2016. Sebaliknya, agihan kanak-kanak di bawah umur 15 tahun menurun dari 25.3 peratus pada tahun 2011 kepada 22.3 peratus pada tahun 2016.



Carta 1.1: Piramid Penduduk mengikut Kumpulan Umur dan Jantina 2011 dan 2016

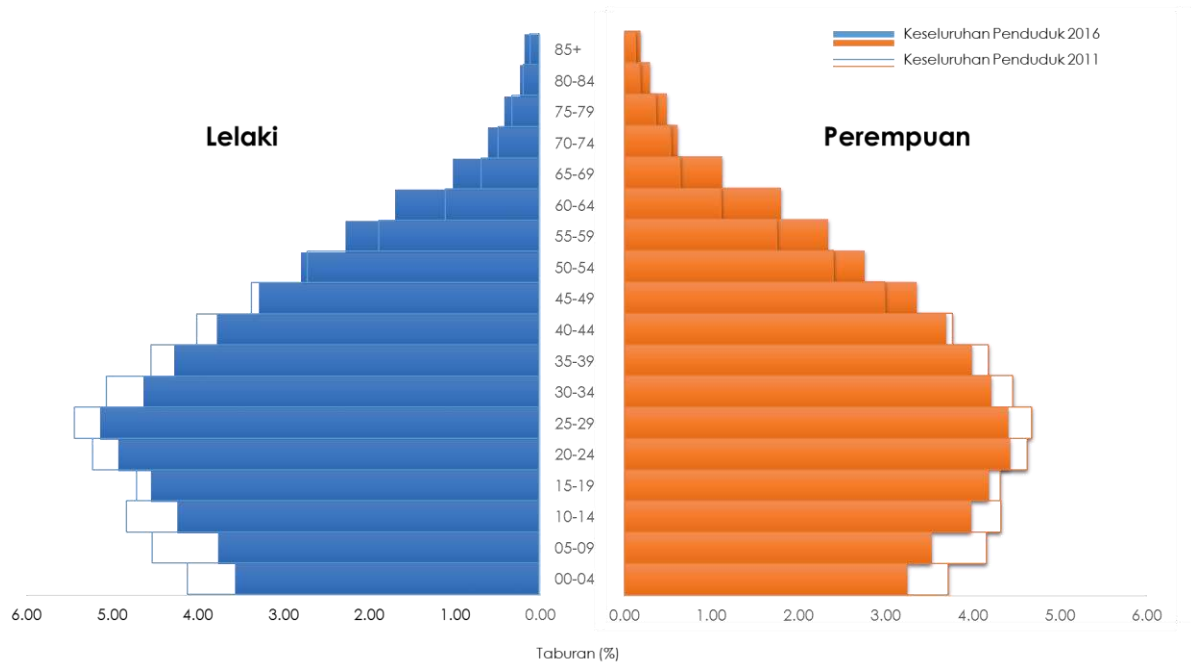

Carta 1.2: Piramid Penduduk mengikut Kumpulan Umur, Jantina dan Taraf Penduduk 2016

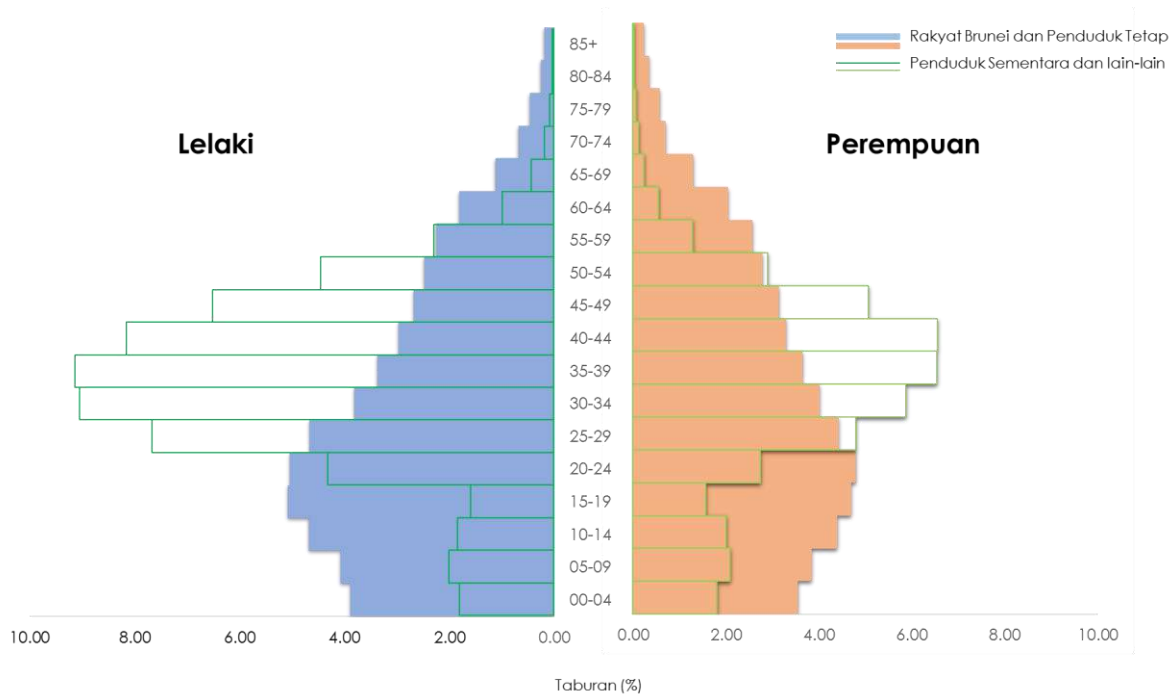



Umur penengah (*median*) penduduk Negara Brunei Darussalam pada tahun 2016 adalah 29.5 tahun, iaitu pertambahan 1.9 tahun berbanding umur penengah 27.6 tahun pada tahun 2011. Umur penengah bagi Rakyat Brunei dan Penduduk Tetap adalah lebih muda, iaitu 27.8 tahun. Sebaliknya, umur penengah bagi Penduduk Sementara dan Lain-lain adalah lebih tua, iaitu 35.5 tahun disebabkan lebih ramai penduduknya adalah dalam kumpulan umur bekerja (**Jadual 1.8**).

Jadual 1.8: Umur Penengah Penduduk mengikut Taraf Penduduk, 1981-2016, Negara Brunei Darussalam

Tahun	Taraf Penduduk	Jumlah	Lelaki	Perempuan
1981	Rakyat Brunei dan Penduduk Tetap	18.4	18.1	19.0
1991		20.0	19.4	20.5
2001		20.5	19.6	21.4
2011		24.6	23.7	25.5
2016		27.8	26.7	28.9
1981	Penduduk Sementara dan Lain-lain	24.8	26.0	21.9
1991		28.9	30.3	27.0
2001		29.8	31.2	28.5
2011		33.9	34.2	33.4
2016		35.5	46.7	40.6
1981	Jumlah	20.4	21.0	19.5
1991		23.4	24.0	22.7
2001		24.7	24.0	24.6
2011		27.6	27.5	27.7
2016		29.5	29.0	30.1



1.6 Bangsa

Bangsa Melayu dengan 65.7 peratus (274,138 orang) dari jumlah penduduk merupakan komuniti terbesar di negara ini pada tahun 2016. Bangsa Cina dan lain-lain bangsa masing-masing terdiri dari 10.3 peratus (42,995 orang) dan 24.0 peratus (100,123 orang) dari jumlah penduduk (**Jadual 1.9**).

Jadual 1.9: Penduduk mengikut Bangsa, 1971 - 2016, Negara Brunei Darussalam

Tahun	Melayu	Cina	Lain Lain
1971	89,268	31,925	15,063
1981	125,717	39,461	27,654
1991	174,319	40,621	45,542
2001	222,101	37,056	73,687
2011	258,446	40,534	94,392
2016	274,138	42,995	100,123
<u>Taburan (%)</u>			
1971	65.5	23.4	11.1
1981	65.2	20.5	14.3
1991	66.9	15.6	17.5
2001	66.7	11.1	22.1
2011	65.7	10.3	24.0
2016	65.7	10.3	24.0
<u>Pertumbuhan Purata Tahunan (%)</u>			
1971-1981	3.4	2.1	6.1
1981-1991	3.3	0.3	5.0
1991-2001	2.4	-0.9	4.8
2001-2011	1.5	0.9	2.5
2011-2016	1.2	1.2	1.2



1.7 Ugama

Majoriti penduduk negara ini adalah beragama Islam, merangkumi sebanyak 80.9 peratus (337,391 orang) pada tahun 2016. Ini adalah lebih tinggi dari agihan sebanyak 78.8 peratus pada tahun 2011. Penduduk selebihnya terdiri dari 7.1 peratus (29,510 orang) yang beragama Kristian, 7.1 peratus (29,495 orang) Buddha dan 5.0 peratus (20,860 orang) adalah penganut ugama lain atau tidak mempunyai kepercayaan ugama (**Jadual 1.10**).

Jadual 1.10: Penduduk mengikut Ugama, 1971 - 2016, Negara Brunei Darussalam

Tahun	Islam	Kristian	Buddha	Lain-lain
1971	84,700	10,425	18,373	22,758
1981	122,269	18,767	27,063	24,733
1991	174,977	25,990	33,387	26,128
2001	249,822	31,291	28,480	23,251
2011	309,962	34,176	30,814	18,420
2016	337,391	29,510	29,495	20,860
Taburan (%)				
1971	62.2	7.7	13.5	16.7
1981	63.4	9.7	14.0	12.8
1991	67.2	10.0	12.8	10.0
2001	75.1	9.4	8.6	7.0
2011	78.8	8.7	7.8	4.7
2016	80.9	7.1	7.1	5.0
Pertumbuhan Purata Tahunan (%)				
1971-1981	3.7	5.9	3.9	0.8
1981-1991	3.6	3.3	2.1	0.5
1991-2001	3.6	1.9	-1.6	-1.2
2001-2011	2.2	0.9	0.8	-2.3
2011-2016	1.7	-2.9	-0.9	2.5



2 Isirumah dan Perumahan

Bab ini mula-mula menerangkan mengenai saiz dan pertumbuhan keluarga atau isirumah serta corak komposisi isirumah dari segi bilangan ahli. Kedua, bab ini juga memberikan maklumat mengenai dengan saiz, sifat dan agihan unit perumahan di Negara Brunei Darussalam.

2.1 Saiz dan Komposisi Isirumah

Sebuah isirumah atau keluarga adalah ditafsirkan sebagai seorang yang tinggal bersendirian atau sekumpulan orang yang tinggal bersama, dan membuat peruntukan yang sama untuk makan dan lain-lain keperluan hidup. Ahli-ahli isirumah atau keluarga yang tinggal bersama dalam sebuah keluarga mengikut definisi ini boleh jadi mempunyai kaitan persaudaraan atau tidak di antara satu sama lain, atau kombinasi kedua-keduanya. Dari segi teori, sebuah isirumah atau keluarga banci adalah berlainan konsepnya dari sebuah keluarga biasa yang lazimnya diistilahkan sebagai orang-orang yang mempunyai kaitan persaudaraan melalui perkahwinan. Dalam praktiknya, istilah keluarga biasa ini selalunya, tetapi tidak semestinya, bersamaan dengan sebuah isirumah atau keluarga banci.

Semasa Kemaskini Banci 2016, jumlah isirumah adalah sebanyak 75,792 berbanding dengan 68,237 semasa Banci Penduduk dan Perumahan 2011. Ini menunjukkan pertumbuhan pada kadar purata tahunan sebanyak 2.1 peratus dalam tempoh 2011-2016, lebih tinggi daripada kadar pertumbuhan penduduk sebanyak 1.2 peratus dalam tempoh yang sama. Saiz purata isirumah pula, sedikit menurun dari 5.8 orang pada tahun 2011 kepada 5.5 orang pada tahun 2016 (**Jadual 2.1**).

Jadual 2.1: Jumlah Isirumah, Penduduk dan Saiz Isirumah, 1971-2016, Negara Brunei Darussalam

Tahun	Isirumah	Penduduk (orang)	Saiz Isirumah
1971	23,356	136,256	5.8
1981	33,144	192,832	5.8
1991	43,540	260,482	6.0
2001	53,878	332,844	6.2
2011	68,237	393,372	5.8
2016	75,792	417,256	5.5

Saiz isirumah mengikut daerah menunjukkan bahawa kedua-dua Daerah Belait dan Daerah Temburong masing-masing mempunyai saiz purata isirumah yang paling kecil seramai 5.1 orang. Manakala, kedua-dua Daerah Brunei Muara dan Daerah Tutong mempunyai saiz isirumah yang terbesar iaitu 5.6 orang, tetapi ini adalah penurunan dari 5.9 orang bagi kedua-dua daerah tersebut pada tahun 2011 (**Jadual 2.2**).

Jadual 2.2: Jumlah Isirumah dan Saiz Isirumah mengikut Daerah, 2011 dan 2016, Negara Brunei Darussalam

Daerah	Isirumah (Jumlah)		Saiz Isirumah (Penduduk)	
	2011	2016	2011	2016
Brunei Muara	47,529	51,694	5.9	5.6
Belait	11,558	13,513	5.3	5.1
Tutong	7,373	8,578	5.9	5.6
Temburong	1,777	2,007	5.0	5.1
Jumlah	68,237	75,792	5.8	5.5

Isirumah mengikut taraf penduduk ketua isirumah pada tahun 2016 menunjukkan bahawa lebih dari tiga perempat daripada jumlah keseluruhan isirumah (82.7 peratus atau 62,666 isirumah) adalah isirumah yang diketuai oleh Penduduk Tempatan (Rakyat Brunei dan Penduduk Tetap) manakala isirumah diketuai oleh Penduduk Sementara pula mencatatkan sebanyak 17.3 peratus atau 13,126 isirumah. Saiz isirumah bagi isirumah tempatan adalah sebanyak 5.6 orang, lebih tinggi berbanding dengan isirumah asing iaitu 5.0 orang (**Jadual 2.3**).



Jadual 2.3: Jumlah Isirumah dan Saiz Isirumah mengikut Taraf Penduduk, 1991-2016, Negara Brunei Darussalam

Tahun	Taraf Penduduk	Isirumah	Penduduk (orang)	Saiz Isirumah
1991	Rakyat Brunei dan Penduduk Tetap	31,014	189,956	6.1
2001		41,644	244,415	5.9
2011		51,891	307,452	5.9
2016		62,666	352,128	5.6
1991	Penduduk Sementara dan Lain-lain	12,526	70,526	5.6
2001		12,234	88,429	7.2
2011		16,346	85,920	5.3
2016		13,126	65,128	5.0
1991	Jumlah	43,540	260,482	6.0
2001		53,878	332,844	6.2
2011		68,237	393,372	5.8
2016		75,792	417,256	5.5

Indeks ringkasan saiz isirumah menunjukkan variasi dalam corak komposisi saiz isirumah. Pada tahun 2016, di kalangan Penduduk Tempatan, lebih daripada separuh (60.4 peratus atau 37,845 isirumah) mempunyai saiz isirumah 5 orang ahli atau lebih. Sebaliknya, 9 dari 100 keluarga terdiri dari hanya seorang ahli keluarga (9.2 peratus atau 5,755 isirumah). Ini juga menunjukkan bahawa keluarga kecil semakin meningkat di Negara Brunei Darussalam berbanding dari tahun banci sebelumnya (**Jadual 2.4**).

Sementara itu, corak taburan saiz bagi keluarga yang diketuai oleh Penduduk Sementara berbeza yang mana sebanyak 18.5 peratus (2,423 isirumah) daripada keluarga bagi kumpulan ini adalah terdiri dari seorang yang tinggal bersendirian, manakala 34.0 peratus lagi adalah yang mempunyai dua atau tiga orang ahli keluarga.



Jadual 2.4: Taburan Isirumah mengikut Saiz dan Taraf Penduduk, 1991-2016, Negara Brunei Darussalam

Tahun	Taraf Penduduk	Jumlah	Saiz Isirumah (orang)						
			1	2	3	4	5	6-10	11+
1991	Rakyat Brunei dan Penduduk Tetap	31,014	1,004	1,894	2,860	4,057	4,513	13,515	3,171
2001		41,644	1,184	2,599	3,681	5,276	6,168	18,991	3,745
2011		51,891	1,617	3,223	4,841	6,508	8,745	21,946	5,011
2016		62,666	5,755	5,291	6,212	7,563	8,404	23,706	5,735
1991	Penduduk Sementara dan Lain-lain	12,526	2,253	2,177	2,079	2,245	1,447	2,002	323
2001		12,234	1,925	2,499	1,817	1,812	1,452	2,265	464
2011		16,346	3,307	3,012	2,451	2,452	2,069	2,302	753
2016		13,126	2,423	2,386	2,074	2,058	1,454	2,168	563
1991	Jumlah	43,540	3,257	4,071	4,939	6,302	5,960	15,517	3,494
2001		53,878	3,109	5,098	5,498	7,088	7,620	21,256	4,209
2011		68,237	4,924	6,235	7,292	8,960	10,814	24,248	5,764
2016		75,792	8,178	7,677	8,286	9,621	9,858	25,874	6,298
Taburan (%)									
1991	Rakyat Brunei dan Penduduk Tetap	100.0	3.2	6.1	9.2	13.1	14.6	43.6	10.2
2001		100.0	2.8	6.2	8.8	12.7	14.8	45.6	9.0
2011		100.0	3.1	6.2	9.3	12.5	16.9	42.3	9.7
2016		100.0	9.2	8.4	9.9	12.1	13.4	37.8	9.2
1991	Penduduk Sementara dan Lain-lain	100.0	18.0	17.4	16.6	17.9	11.6	16.0	2.6
2001		100.0	15.7	20.4	14.9	14.8	11.9	18.5	3.8
2011		100.0	20.2	18.4	15.0	15.0	12.7	14.1	4.6
2016		100.0	18.5	18.2	15.8	15.7	11.1	16.5	4.3
1991	Jumlah	100.0	7.5	9.4	11.3	14.5	13.7	35.6	8.0
2001		100.0	5.8	9.5	10.2	13.2	14.1	39.5	7.8
2011		100.0	7.2	9.1	10.7	13.1	15.8	35.5	8.4
2016		100.0	10.8	10.1	10.9	12.7	13.0	34.1	8.3



2.2 Perumahan

Dalam Kemaskini Banci 2016, jumlah tempat kediaman atau unit perumahan yang didiami di Negara Brunei Darussalam adalah sebanyak 74,570 buah, peningkatan sebanyak 9,177 dari banci sebelumnya. Ini menunjukkan kadar pertumbuhan purata tahunan sebanyak 2.6 peratus dalam tempoh 2011-2016, berbanding 2.2 peratus bagi tempoh 2001-2011 (**Jadual 2.5**).

Jadual 2.5: Jumlah Unit Perumahan Didiami, Isirumah dan Penduduk, 1971-2016, Negara Brunei Darussalam

Tahun	Unit Perumahan	Isirumah	Penduduk (orang)
1971	19,711	23,356	136,256
1981	29,016	33,144	192,832
1991	39,122	43,540	260,482
2001	52,540	53,878	332,844
2011	65,393	68,237	393,372
2016	74,570	75,792	417,256

Seperti yang dijangkakan, Daerah Brunei Muara mempunyai jumlah unit perumahan yang terbesar yang meliputi hampir 70 peratus (51,055 buah unit perumahan) dari jumlah unit perumahan. Manakala, Daerah Temburong mencatatkan bahagian yang terendah iaitu 2.5 peratus dari jumlah unit perumahan. Kadar purata pertumbuhan tahunan bagi unit perumahan didiami di Daerah Belait, Daerah Tutong dan Daerah Temburong meningkat lebih cepat berbanding di Daerah Brunei Muara dalam tempoh di antara tahun 2011-2016 (**Jadual 2.6**).

Jadual 2.6: Jumlah Unit Perumahan yang Didiami mengikut Daerah, 1971-2016, Negara Brunei Darussalam

Tahun	Brunei Muara	Belait	Tutong	Temburong
1971	9,938	6,571	2,374	828
1981	15,992	8,609	3,391	1,024
1991	24,125	9,201	4,661	1,135
2001	34,775	10,156	6,120	1,489
2011	45,953	10,559	7,241	1,640
2016	51,055	13,130	8,491	1,894
Taburan (%)				
1971	50.4	33.3	12.0	4.2
1981	55.1	29.7	11.7	3.5
1991	61.7	23.5	11.9	2.9
2001	66.2	19.3	11.6	2.8
2011	70.3	16.1	11.1	2.5
2016	68.5	17.6	11.4	2.5
Pertumbuhan Purata Tahunan (%)				
1971-1981	4.8	2.7	3.6	2.1
1981-1991	4.1	0.7	3.2	1.0
1991-2001	3.7	1.0	2.7	2.7
2001-2011	2.8	0.4	1.7	1.0
2011-2016	2.1	4.4	3.2	2.9

Lebih dari separuh (65.3 peratus atau 48,700 buah) daripada jumlah unit perumahan yang didiami adalah rumah berasingan. Selebihnya diikuti oleh rumah teres (12.6 peratus atau 9,424 buah), rumah pangsa/flat (9.1 peratus atau 6,766 buah), rumah kembar (6.2 peratus atau 4,596 buah) dan lain-lain jenis rumah (6.8 peratus atau 5,084 buah) (**Jadual 2.7**).

Corak taburan jenis unit perumahan yang didiami mengikut daerah menunjukkan perbezaan yang ketara. Agihan rumah berasingan adalah paling tinggi di Daerah Temburong dan Daerah Tutong iaitu masing-masing sebanyak 77.6 peratus dan 72.5 peratus. Manakala, rumah kembar dan teres mencatatkan agihan yang paling tinggi di Daerah Belait, masing-masing sebanyak 7.2 peratus dan 15.6 peratus. Rumah pangsa/flat pula dicatatkan paling tinggi di Daerah Brunei Muara sebanyak 9.9 peratus.

Jadual 2.7: Jumlah Unit Perumahan yang Didiami mengikut Jenis dan Dearah, 1991-2016, Negara Brunei Darussalam

Tahun	Daerah	Berasingan	Kembar	Teres	Pangsa/Flat	Lain-lain
1991	Brunei Muara	13,719	840	593	5,685	3,288
2001		22,668	1,444	2,877	4,951	2,835
2011		29,266	2,102	3,745	6,153	4,687
2016		32,568	3,219	6,781	5,029	3,458
1991	Belait	4,615	1,563	403	1,091	1,529
2001		6,581	269	1,165	1,204	937
2011		7,618	248	1,326	804	563
2016		8,505	950	2,048	1,055	572
1991	Tutong	3,165	307	124	723	342
2001		4,418	203	195	856	448
2011		5,491	240	338	718	454
2016		6,157	380	446	575	933
1991	Temburong	854	73	-	115	93
2001		1,101	51	90	93	154
2011		1,211	61	97	124	147
2016		1,470	47	149	107	121
1991	Jumlah	22,353	2,783	1,120	7,614	5,252
2001		34,768	1,967	4,327	7,104	4,374
2011		43,586	2,651	5,506	7,799	5,851
2016		48,700	4,596	9,424	6,766	5,084
Taburan (%)						
1991	Brunei Muara	56.9	3.5	2.5	23.6	13.6
2001		65.2	4.2	8.3	14.2	8.2
2011		63.7	4.6	8.1	13.4	10.2
2016		63.8	6.3	13.3	9.9	6.8
1991	Belait	50.2	17.0	4.4	11.9	16.6
2001		64.8	2.6	11.5	11.9	9.2
2011		72.1	2.3	12.6	7.6	5.3
2016		64.8	7.2	15.6	8.0	4.4
1991	Tutong	67.9	6.6	2.7	15.5	7.3
2001		72.2	3.3	3.2	14.0	7.3
2011		75.8	3.3	4.7	9.9	6.3
2016		72.5	4.5	5.3	6.8	11.0
1991	Temburong	75.2	6.4	0.0	10.1	8.2
2001		73.9	3.4	6.0	6.2	10.3
2011		73.8	3.7	5.9	7.6	9.0
2016		77.6	2.5	7.9	5.6	6.4
1991	Jumlah	57.1	7.1	2.9	19.5	13.4
2001		66.2	3.7	8.2	13.5	8.3
2011		66.7	4.1	8.4	11.9	8.9
2016		65.3	6.2	12.6	9.1	6.8

Nota: Bagi tahun Banci 1991, unit perumahan yang didiami bagi jenis rumah Teres adalah termasuk di dalam kategori Pangsa/Flat.



3 Taburan Geografi Penduduk

Bab ini menerangkan dengan lebih jelas mengenai perubahan dan kadar pertumbuhan penduduk mengikut mukim dan kampung di setiap daerah di Negara Brunei Darussalam. Selain itu, bab ini juga menggambarkan beberapa taburan geografi penduduk mengikut ciri-ciri utama demografi seperti nisbah jantina, taraf penduduk dan kumpulan umur di antara kampung berasaskan data Kemaskini Banci Penduduk dan Perumahan (KBPP) 2016.

3.1 Pertumbuhan Penduduk mengikut Mukim di Daerah Brunei Muara, 2011-2016

Beberapa mukim di Daerah Brunei Muara mencatatkan kadar pertumbuhan penduduk yang lebih tinggi berbanding kadar pertumbuhan di peringkat nasional dalam tempoh 2011-2016 iaitu di antara 1.8 hingga 13.7 peratus setahun.

Di antara faktor yang mempengaruhi taburan penduduk di beberapa buah mukim di Daerah Brunei Muara adalah disebabkan oleh kepesatan kemajuan skim perumahan. Mukim Mentiri mencatatkan pertumbuhan tahunan yang tinggi iaitu sebanyak 13.7 peratus, disebabkan oleh bertambahnya bilangan penduduk di kawasan perumahan khususnya di Kampung Panchor (**Jadual 3.1**).

Walau bagaimanapun, terdapat juga beberapa mukim di Daerah Brunei Muara yang mengalami penurunan bilangan penduduk, terutamanya di Mukim Sungai Kedayan, iaitu pada kadar 27.9 peratus setahun semasa tempoh 2011-2016. Ini adalah disebabkan beberapa kampung yang terdapat di mukim tersebut seperti Kampung Ujong Tanjong, Kampung Sungai Kedayan A, Kampung Sungai Kedayan B dan Kampung Bukit Salat yang telah dijadikan pusat peranginan Eko Koridor yang juga dikenali sebagai Taman Mahkota Jubli Emas.

**Jadual 3.1: Penduduk mengikut Mukim – Daerah Brunei Muara, 2011-2016,
Negara Brunei Darussalam**

Mukim	Jumlah Penduduk		Pertumbuhan Purata Tahunan (%)
	2011	2016	
Mukim Kianggeh	10,218	8,228	-4.3
Mukim Sungai Kedayan	928	230	-27.9
Mukim Saba	1,138	1,000	-2.6
Mukim Sungai Kebun	6,028	4,750	-4.8
Mukim Burong Pingai Ayer	2,077	1,770	-3.2
Mukim Peramu	1,392	1,111	-4.5
Mukim Tamoi	1,601	1,389	-2.8
Mukim Berakas A	31,180	27,223	-2.7
Mukim Berakas B	41,153	40,710	-0.2
Mukim Gadong A	33,360	34,049	0.4
Mukim Gadong B	34,220	33,637	-0.3
Mukim Kota Batu	15,056	12,935	-3.0
Mukim Lumapas	7,088	7,756	1.8
Mukim Kilanas	24,435	22,492	-1.7
Mukim Sengkurong	31,576	31,493	-0.1
Mukim Pengkalan Batu	13,064	14,492	2.1
Mukim Mentiri	15,203	30,192	13.7
Mukim Serasa	10,207	16,173	9.2
Jumlah	279,924	289,630	0.7

3.2 Pertumbuhan Penduduk mengikut Mukim di Daerah Belait, 2011-2016

Daerah Belait mempunyai penduduk yang kedua terbesar di negara ini yang mana taburan penduduk meningkat daripada 15.4 peratus pada tahun 2011 kepada 16.6 peratus pada tahun 2016 (**Jadual 1.4**). Peningkatan ini disebabkan oleh penduduk yang bertambah di kebanyakan mukim di kawasan luar bandar dan juga kawasan bandaran Mukim Seria.

Sementara itu, penduduk Mukim Kuala Belait mencatatkan penurunan penduduk sebanyak 1.1 peratus di dalam tempoh yang sama. Ini disebabkan oleh penghijrahan keluar sebilangan penduduk ke kawasan Skim Perumahan Negara (**Jadual 3.2**).

Jadual 3.2: Penduduk mengikut Mukim – Daerah Belait, 2011-2016, Negara Brunei Darussalam

Mukim	Jumlah Penduduk		Pertumbuhan Purata Tahunan (%)
	2011	2016	
Mukim Kuala Belait	33,032	31,308	-1.1
Mukim Seria	13,117	21,214	9.6
Mukim Liang	12,914	14,301	2.0
Mukim Kuala Balai	15	31	14.5
Mukim Labi	916	1,216	5.7
Mukim Bukit Sawat	620	794	4.9
Mukim Sukang	115	169	7.7
Mukim Melilas	15	29	13.2
Jumlah	60,744	69,062	2.6

3.3 Pertumbuhan Penduduk mengikut Mukim di Daerah Tutong, 2011-2016

Hampir semua mukim di Daerah Tutong mengalami pertumbuhan penduduk yang positif terutamanya di Mukim Telisai yang mana terdapat skim perumahan dan perpindahan baru di mukim berkenaan. Manakala, penduduk Mukim Pekan Tutong berkurang pada kadar 1.1 peratus secara purata setahun dari tahun 2011 hingga 2016 (**Jadual 3.3**). Ini disebabkan oleh terdapatnya unit-unit perumahan di bangunan-bangunan komersial di beberapa kawasan tertentu yang kosong dan tidak lagi didiami.

Jadual 3.3: Penduduk mengikut Mukim – Daerah Tutong, 2011-2016, Negara Brunei Darussalam

Mukim	Jumlah Penduduk		Pertumbuhan Purata Tahunan (%)
	2011	2016	
Mukim Pekan Tutong	11,144	10,551	-1.1
Mukim Keriam	9,633	9,707	0.2
Mukim Telisai	7,677	10,095	5.5
Mukim Tanjung Maya	3,732	4,062	1.7
Mukim Kiudang	4,688	5,924	4.7
Mukim Lamunin	3,889	4,298	2.0
Mukim Ukong	1,866	2,272	3.9
Mukim Rambai	1,223	1,404	2.8
Jumlah	43,852	48,313	1.9

3.4 Pertumbuhan Penduduk mengikut Mukim di Daerah Temburong, 2011-2016

Kesemua mukim kecuali Mukim Bangar mengalami pertumbuhan penduduk yang positif semasa Kemaskini Banci 2016. Mukim Bokok merupakan salah satu mukim yang mencatatkan pertumbuhan penduduk yang tinggi yang mana kesan daripada penghijrahan penduduk ke kawasan perumahan dan perpindahan khususnya di Kampung Rataie (**Jadual 3.4**).

Jadual 3.4: Penduduk mengikut Mukim – Daerah Temburong, 2011-2016, Negara Brunei Darussalam

Mukim	Jumlah Penduduk		Pertumbuhan Purata Tahunan (%)
	2011	2016	
Mukim Bangar	2,511	2,449	-0.5
Mukim Amo	1,874	2,144	2.7
Mukim Labu	505	590	3.1
Mukim Batu Apoi	1,403	1,635	3.1
Mukim Bokok	2,559	3,433	5.9
Jumlah	8,852	10,251	2.9

3.5 Pertumbuhan Penduduk mengikut Kampung, 2011-2016

Kadar purata pertumbuhan tahunan penduduk mengikut kampung menunjukkan perbezaan yang ketara semasa tempoh 2011-2016. Di antara kampung yang mencatatkan pertumbuhan penduduk yang tinggi adalah Kampung Meragang, Kawasan Lingkungan Diplomatik dan Kampung Tanah Jambu di Daerah Brunei Muara manakala di Daerah Belait adalah Perumahan Negara Lumut Kawasan 2 dan Kampung Panaga. Di antara faktor utama yang mempengaruhi pertumbuhan penduduk di kampung tersebut adalah disebabkan oleh kesan daripada kawasan skim perumahan dan perpindahan yang baru siap dibina sekitar tahun 2013 (**Carta 3.1**).



Carta 3.1: Kadar Purata Pertumbuhan Penduduk Tahunan mengikut Kampung, 2011-2016, Negara Brunei Darussalam

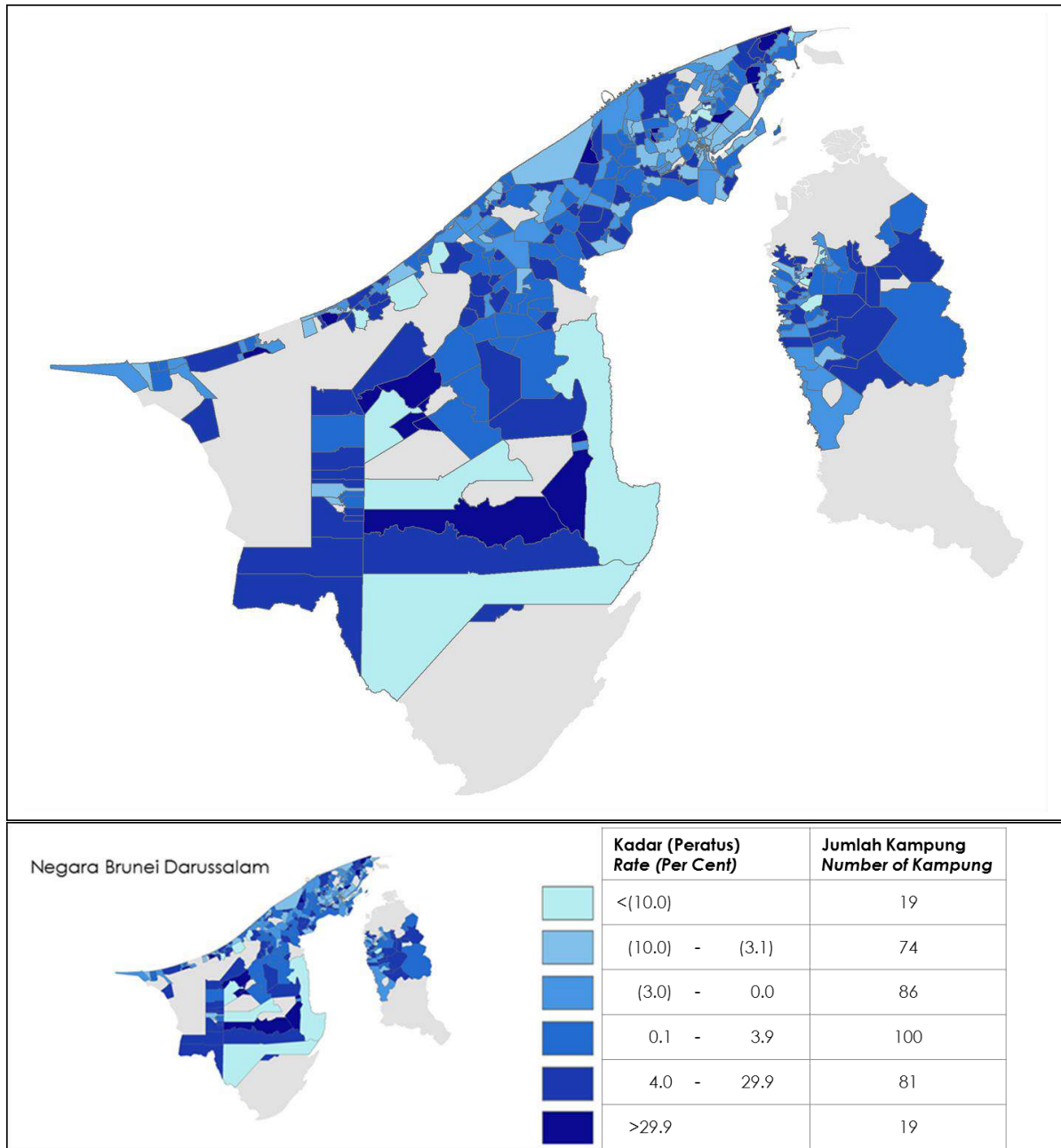



3.6 Nisbah Jantina mengikut Kampung

Dalam Kemaskini Banci 2016, nisbah jantina bagi Negara Brunei Darussalam adalah sebanyak 105 orang, berbanding dengan 107 orang dalam tahun 2011 (**Jadual 1.2**). Walau bagaimanapun, nisbah jantina mengikut kampung menunjukkan corak perbezaan yang ketara.

Kawasan atau kampung yang mempunyai nisbah jantina yang tinggi secara amnya dapat dikaitkan dengan pekerjaan yang melibatkan ramai pekerja lelaki (*male-dominated employment*) yang tertumpu kepada aktiviti perekonomian khususnya yang berkaitan dengan aktiviti Pembinaan seperti pembinaan Lebuhraya Telisai-Lumut, pembinaan unit-unit perumahan dan bangunan-bangunan komersial khususnya di kawasan Kampung Bukit Pasir, Kampung Pangkalan Dalai dan Kampung Ikas di Daerah Tutong.

Di Daerah Temburong, kebanyakan pekerja lelaki tertumpu di kawasan Kampung Negalang Unat dan Kampung Negalang Ering yang terlibat dengan aktiviti Pembinaan khususnya bagi pembinaan Jambatan Temburong.

Manakala Kampung Bukit Sawat di Daerah Belait pula mencatatkan nisbah jantina yang tinggi. Ini adalah disebabkan terdapatnya aktiviti Pembuatan seperti aktiviti pengilangan dan pengetaman kayu di kawasan berkenaan. Hampir 90 peratus (320 kampung) mempunyai nisbah jantina lebih daripada 90. Nisbah jantina mengikut kampung adalah seperti dalam **Carta 3.2**.



Carta 3.2: Nisbah Jantina mengikut Kampung, 2016, Negara Brunei Darussalam

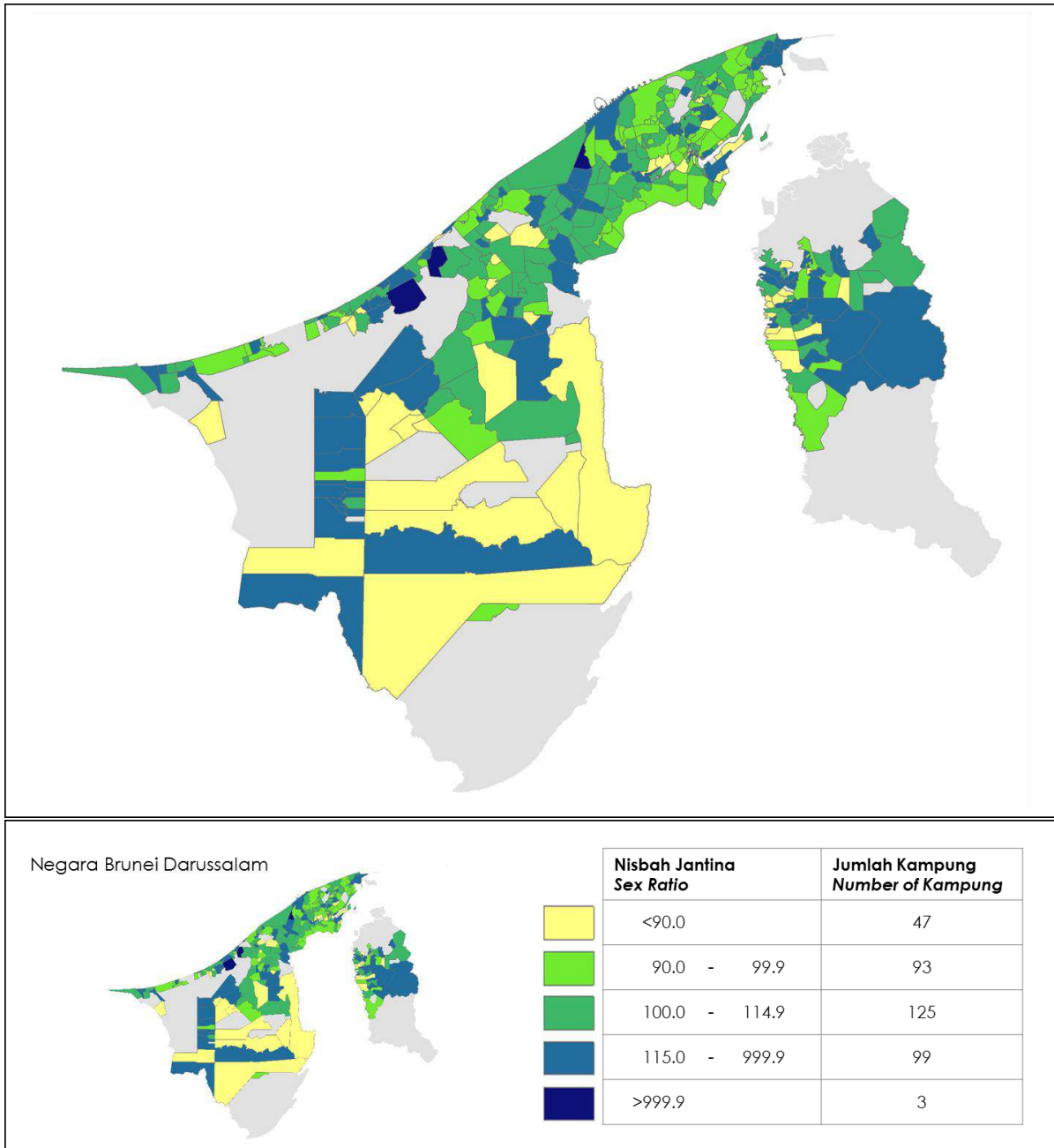



3.7 Taraf Penduduk mengikut Kampung

Penduduk Tempatan (Rakyat Brunei dan Penduduk Tetap) secara geografinya berada di seluruh kawasan seperti yang digambarkan di dalam **Carta 3.3** dengan tumpuan di kawasan perumahan Skim Tanah Kurnia Rakyat Jati (STKRJ) dan Rancangan Kemajuan Negara (RPN).

Sebaliknya, kawasan yang mempunyai kepesatan ekonomi dalam aktiviti Perdagangan Borong dan Runcit, Pembinaan dan Pembuatan di Daerah Brunei Muara (Kampung Pangkalan Gadong dan Kampung Melabau) dan di Daerah Tutong (Kampung Ikas, Kampung Bukit Pasir dan Kampung Pangkalan Dalai) adalah menjadi tumpuan utama Penduduk Sementara (**Carta 3.4**).



Carta 3.3: Penduduk Tempatan (Rakyat Brunei dan Penduduk Tetap) mengikut Kampung, 2016, Negara Brunei Darussalam

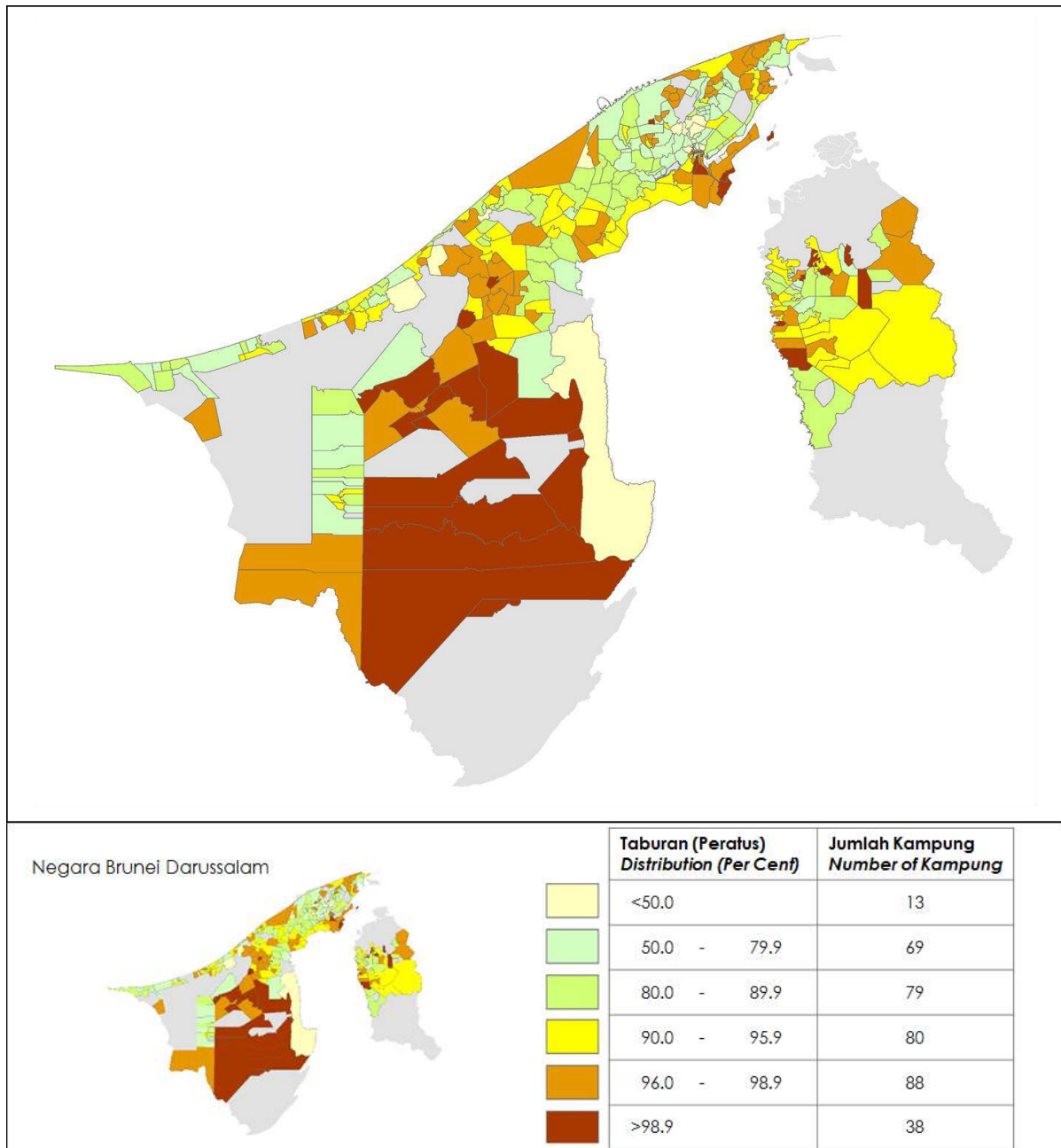



Carta 3.4: Penduduk Sementara mengikut Kampung, 2016, Negara Brunei Darussalam

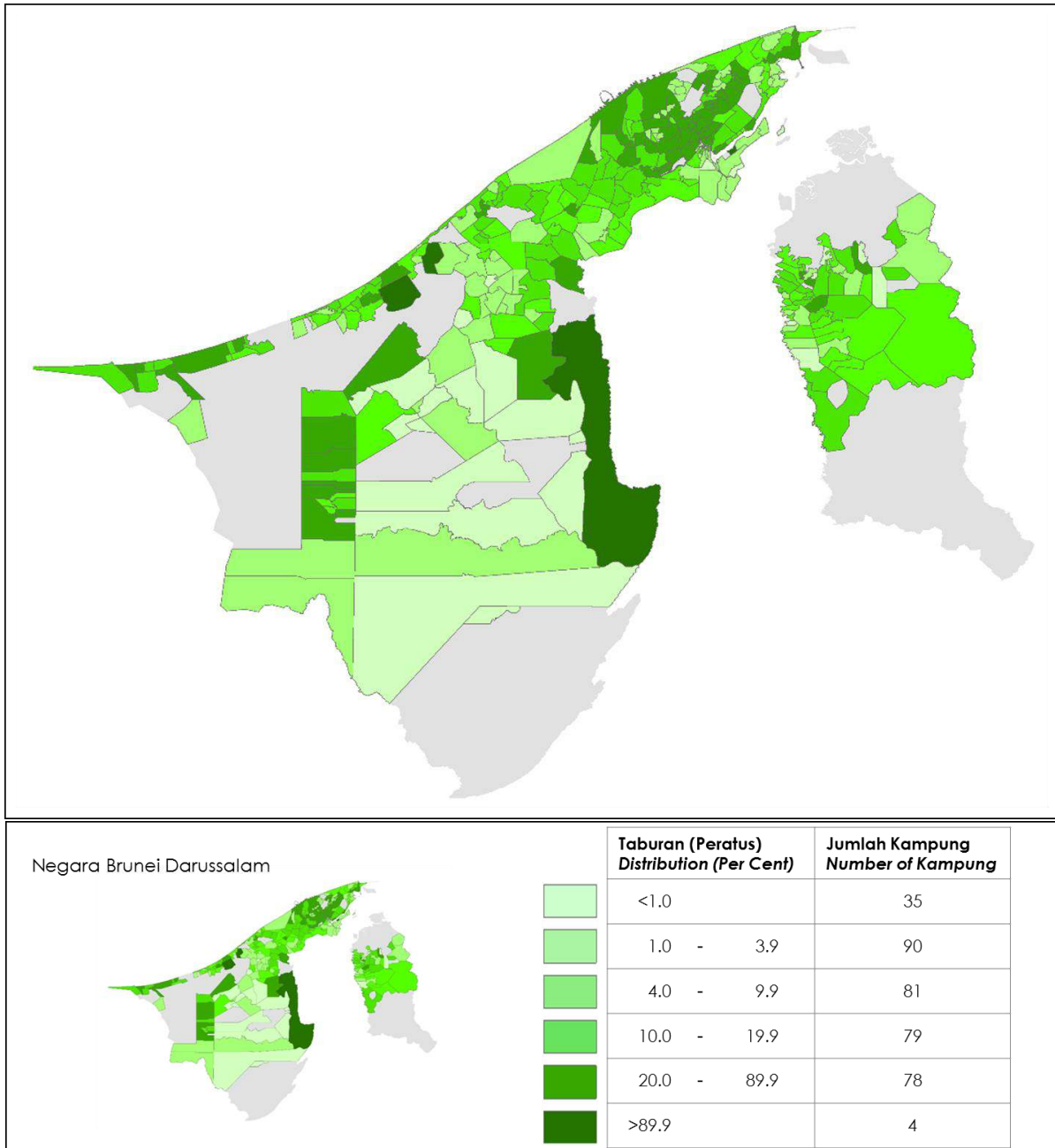



3.8 Taburan Umur mengikut Kampung

Taburan bagi ketiga-tiga kumpulan umur, iaitu 0-14 tahun, 15-64 tahun dan 65 tahun ke atas adalah seperti yang ditunjukkan dalam **Carta 3.5, 3.6 dan 3.7**. Kawasan perumahan tertentu seperti perkhemahan tentera dan barek polis menunjukkan peratusan penduduk berumur di bawah 15 tahun yang tertinggi.

Manakala kawasan membangun yang mempunyai kepesatan ekonomi dalam aktiviti Perdagangan Borong dan Runcit dan Pembinaan merupakan antara kawasan yang berkecenderungan untuk menjadi kawasan tumpuan yang tinggi bagi kumpulan umur di antara 15 tahun hingga 64 tahun. Ini termasuk Kampung Pangkalan Gadong di Daerah Brunei Muara, Kampung Bukit Pasir dan Kampung Pangkalan Dalai di Daerah Tutong. Walau bagaimanapun, fenomena yang sama juga dialami di kawasan pedalaman di Daerah Tutong seperti di Kampung Lalipo dan Hutan Simpan Bukit Ladan khususnya bagi pekerja dalam aktiviti Pembinaan dan Pembuatan.

Peratusan penduduk yang berumur 65 tahun ke atas menunjukkan jurang yang besar antara kampung-kampung. Kumpulan umur ini kebanyakannya tertumpu di kawasan luar bandar yang mana terlibat di dalam aktiviti Pembuatan. Kampung Supon Besar di Mukim Rambai di Daerah Tutong merupakan kampung yang mempunyai peratusan tertinggi bagi penduduk yang berumur 65 tahun ke atas iaitu melebihi 40 peratus yang mana kebanyakan penduduk tersebut menghasilkan produk-produk kraftangan anyaman daripada bahan-bahan hutan.



Carta 3.5: Penduduk Berumur 0-14 Tahun mengikut Kampung, 2016, Negara Brunei Darussalam

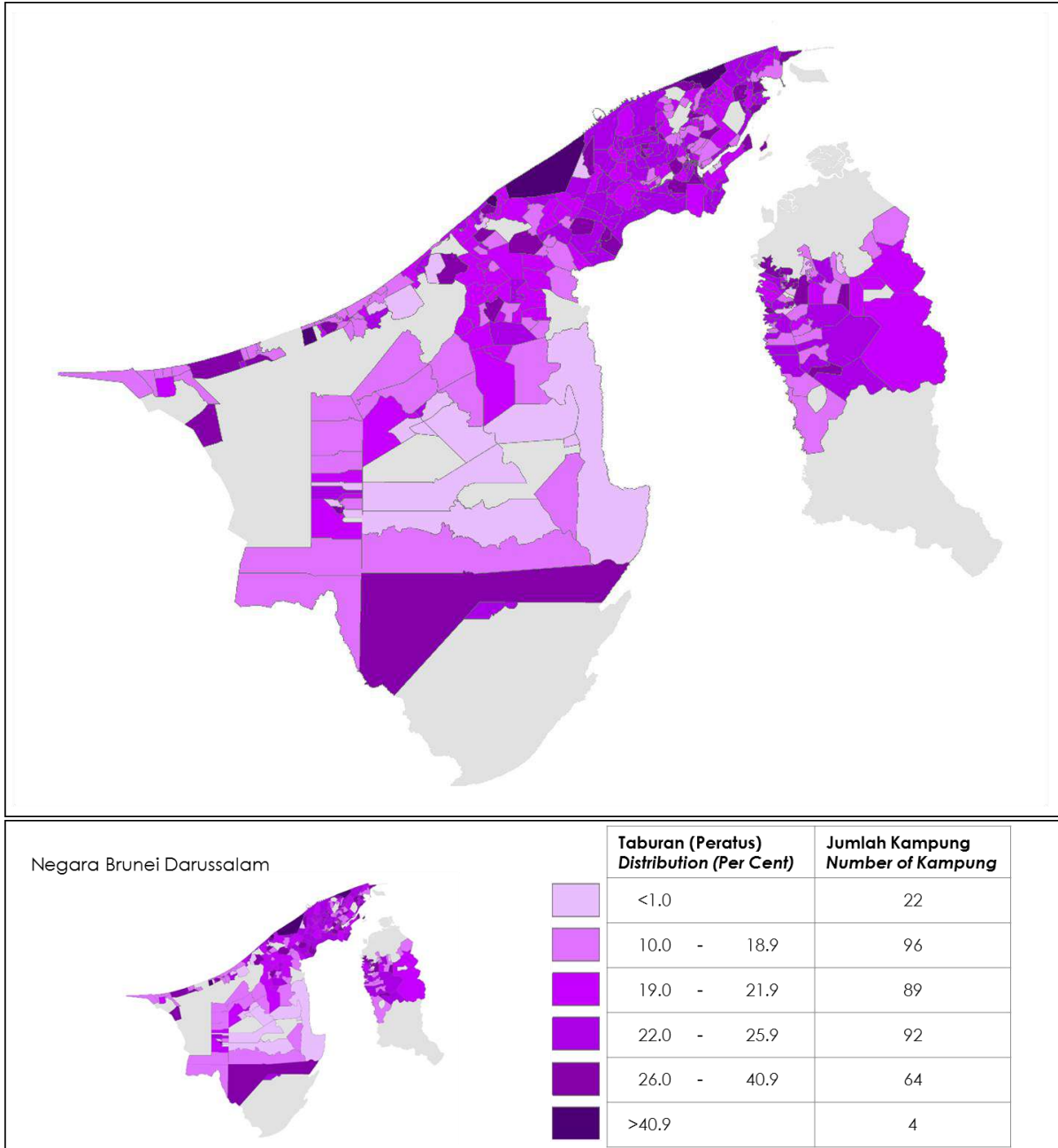



Carta 3.6: Penduduk Berumur 15-64 Tahun mengikut Kampung, 2016, Negara Brunei Darussalam

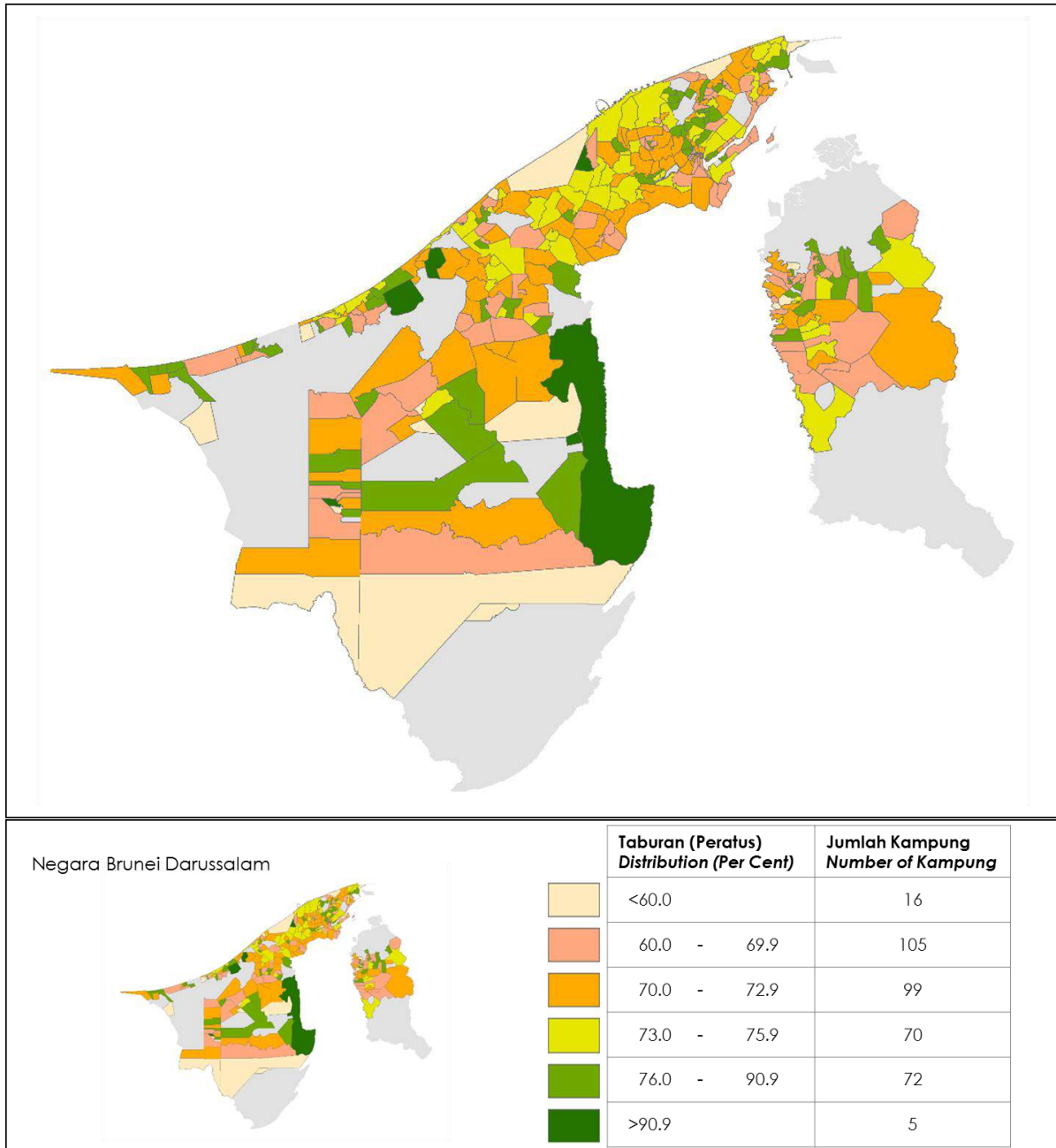



Carta 3.7: Penduduk Berumur 65 Tahun dan Ke Atas mengikut Kampung, 2016,
Negara Brunei Darussalam

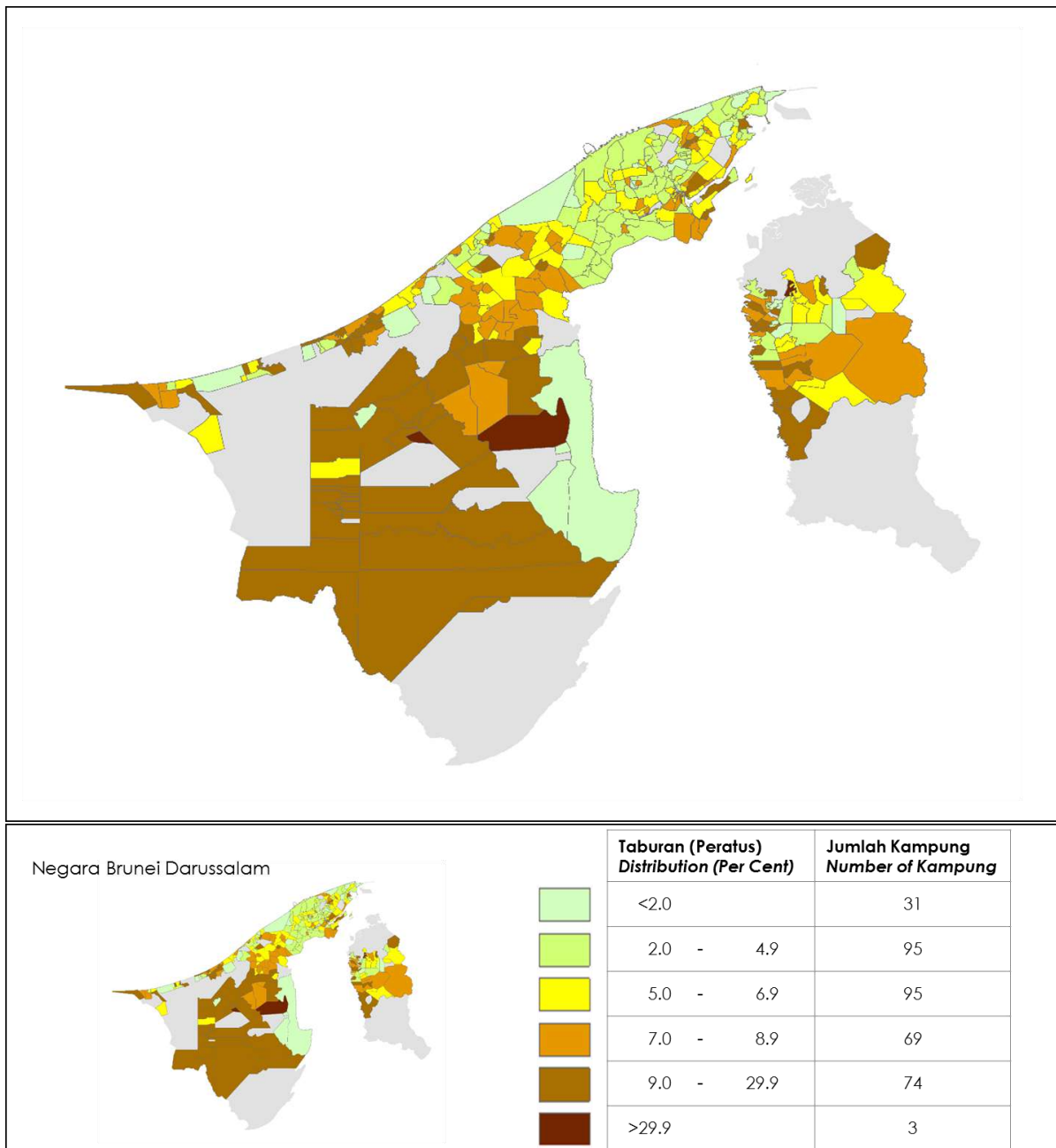



4 Nota Teknikal

4.1 Pengenalan

Banci Penduduk dan Perumahan menghitung bilangan penduduk dan juga isirumah dan unit perumahan bagi sesebuah Negara dan memberikan profil perangkaan penduduk dan isirumah.

Jabatan Perancangan dan Kemajuan Ekonomi (JPKE) telah mengendalikan **Kemaskini Banci Penduduk dan Perumahan (KBPP) 2016** bermula dari bulan Mei hingga September 2016. Ini merupakan kali pertama kemaskini sebegini pernah dijalankan di dalam tempoh antara banci.

KBPP 2016 ini dijalankan di bawah Akta Banci, Bab 78 dari Undang-Undang Negara Brunei Darussalam. Akta Banci mewajibkan orang ramai menjawab semua soalan banci dan menjamin bahawa maklumat individu adalah disimpan sulit dan dirahsiakan.

4.2 Objektif

Objektif utama KBPP 2016 adalah untuk mengemaskini bilangan dan maklumat penduduk yang telah diperolehi semasa Banci Penduduk dan Perumahan (BPP) 2011; di samping mengemaskini bilangan dan senarai perumahan di seluruh negara bagi kegunaan banci dan kajian akan datang. Ini merupakan kali pertama kemaskini sebegini pernah dijalankan di dalam tempoh antara banci.

4.3 Metodologi

Kemaskini Banci Penduduk dan Perumahan (KBPP) 2016 meliputi semua unit perumahan dan keluarga/isirumah di Negara Brunei Darussalam. Ia dilaksanakan secara *de jure*, di mana semua orang, samada rakyat Negara Brunei Darussalam, Penduduk tetap atau Penduduk sementara yang telah atau akan tinggal sebagai ahli biasa isirumah bagi tempoh 6 bulan atau lebih dalam tahun 2016, dihitung mengikut tempat tinggal biasa mereka. Kerjalaru banci dikendalikan oleh pegawai-pegawai banci yang dilantik, samada melalui temuduga bersemuka atau *Self-Enumeration* (Self-E).

Bagi menilai kualiti data yang telah diperolehi dari segi liputan yang menyeluruh serta ketepatan dan kandungan yang lengkap bagi setiap maklumat yang diperlukan, **Kajian Susulan KBPP 2016** telah pun dijalankan semasa bulan April 2017. Satu lagi inisiatif ialah dengan melakukan semak-silang, dan diikuti proses menghubungkan dan juga menyatukan dengan data berkaitan dari sumber pentadbiran, seperti dari Kementerian Kesihatan dan Jabatan Imigresen dan Pendaftaran Kebangsaan, Kementerian Hal Ehwal Dalam Negeri.



5

Konsep dan Definisi

Berikut ialah beberapa konsep dan definisi yang digunakan dalam Kemaskini Banci Penduduk dan Perumahan (KBPP) 2016:

Daerah:

Negara Brunei Darussalam dibahagikan kepada empat daerah iaitu Brunei Muara, Belait, Tutong dan Temburong.

Mukim:

Setiap daerah dibahagikan kepada beberapa mukim dan di dalam setiap mukim terdapat beberapa buah kampung. Biasanya setiap mukim diketuai oleh Penghulu dan setiap kampung diketuai oleh Ketua Kampung.

Kampung:

Setiap mukim dibahagikan kepada beberapa kampung dengan ketua kampung bagi setiap atau beberapa buah kampung bergantung kepada saiz kampung tersebut.

Kawasan Banci:

Kampung atau kawasan-kawasan di setiap mukim seterusnya dibahagikan kepada beberapa kawasan penghitungan. Setiap kawasan penghitungan ini terdiri daripada satu atau keseluruhan kampung/tempat atau sebahagiannya. Setiap kampung/tempat yang besar mungkin dibahagikan lagi kepada beberapa kawasan penghitungan.

Bandar dan Luar Bandar:

Kawasan bandar ditafsirkan sebagai kawasan-kawasan yang termasuk dalam kategori berikut:

- i) Kawasan Perbandaran Bandar Seri Begawan, Kuala Belait, Seria, Pekan Tutong dan Pekan Bangar; dan
- ii) Kawasan yang mempunyai penduduk yang ramai dan mempunyai ciri-ciri kawasan bandar dan banyak bergantung kepada pekerjaan, pendidikan, hiburan dan kemudahan lain.

Kawasan-kawasan yang tidak memenuhi kriteria di atas dianggap sebagai kawasan luar bandar.



Unit Perumahan:

Unit perumahan adalah ditafsirkan sebagai sebuah bangunan atau sebahagian dari bangunan yang berasingan dan bebas yang digunakan atau akan digunakan oleh seorang atau lebih untuk tujuan kediaman tetap atau sementara.

Maksud berasingan ialah struktur bangunan itu secara fizikal dikelilingi atau dipisahkan oleh dinding, pagar dan lain-lain.

Maksud bebas ialah terdapatnya jalan keluar-masuk secara langsung ke unit perumahan tersebut dan penghuninya boleh masuk dan keluar ke unit perumahan itu tanpa melalui ruang kediaman orang lain.

Isirumah (IR):

Isirumah atau keluarga terdiri daripada orang yang berkaitan atau orang yang tidak berkaitan yang biasanya tinggal bersama dan membuat peruntukkan yang sama untuk makanan dan keperluan-keperluan hidup yang lain.

Isirumah dibahagikan kepada dua jenis:

- i) Isirumah Persendirian
- ii) Isirumah Institusi

Ketua Isirumah:

Ketua isirumah ialah orang yang pada amnya diakui oleh ahli-ahli yang lain sebagai ketua. Biasanya ketua isirumah ialah ahli isirumah yang tertua, berpendapatan terbesar dalam isirumah, pemilik rumah atau orang yang mengurus hal-ehwal isirumah berkenaan. Bagi isirumah yang terdiri daripada sekumpulan ahli yang tidak ada kaitan, maka ketua isirumah ialah orang yang selalu menguruskan hal-ehwal isirumah berkenaan atau orang yang bertanggungjawab untuk memberikan kenyataan ahli-ahli yang lain.

Isirumah tempatan ialah isirumah yang diketuai oleh Penduduk Tempatan (Rakyat Brunei dan Penduduk Tetap). Manakala, isirumah asing ialah isirumah yang diketuai oleh Penduduk Sementara.



Kadar Pertumbuhan Purata Penduduk Tahunan:

Kadar pertumbuhan purata penduduk tahunan dikira seperti berikut:

$$r = \frac{[\ln (\frac{P_{t+n}}{P_t})]}{n} \times 100$$

di mana

- r ialah kadar pertumbuhan purata penduduk tahunan
- n ialah bilangan tahun yang tepat di antara *tahun* t dan *tahun* $t+n$
- P_t ialah penduduk pada tahun t
- P_{t+n} ialah penduduk pada tahun $t+n$
- \ln ialah logaritma asli

Nisbah Jantina:

Nisbah jantina ialah bilangan lelaki bagi setiap 100 orang perempuan.

Purata Saiz Isirumah:

Purata saiz isirumah ialah bilangan orang bagi setiap isirumah dan dikira seperti berikut:

$$\frac{\text{Bilangan Penduduk}}{\text{Bilangan Isirumah}}$$

Kepadatan Penduduk:

Kepadatan penduduk bagi satu kilometer persegi ialah nisbah penduduk sesebuah kawasan yang tertentu kepada keluasan kilometer persegi bagi kawasan yang sama.

Taraf Penduduk:

Taraf penduduk ialah taraf orang berkenaan yang berhubungkait dengan undang-undang imigresen negara ini.

Kategori taraf penduduk ialah:

- i) Rakyat Brunei, iaitu pemegang kad pengenalan kuning;
- ii) Penduduk Tetap, iaitu pemegang kad pengenalan ungu; dan
- iii) Penduduk Sementara, iaitu pemegang kad pengenalan hijau.



Umur Penengah (*Median*):

Umur penengah (*median*) bagi penduduk ialah umur yang membahagikan penduduk kepada dua kumpulan bersamaan saiz, di mana separuh dari jumlah penduduk adalah lebih muda dari umur ini, dan yang separuh lagi lebih tua.

Bangsa:

Melayu merujuk kepada Melayu Brunei, terdiri daripada penduduk yang terkandung di dalam puak asli bangsa Melayu iaitu Brunei, Tutong, Belait, Kedayan, Dusun, Bisaya dan Murut.

Cina merujuk kepada penduduk dalam kumpulan etnik Cina, sementara lain-lain bangsa meliputi penduduk yang tidak termasuk di dalam kumpulan bangsa Melayu dan Cina.

Ugama:

Ugama ditakrifkan sebagai kepercayaan ugama seseorang. Kategori ugama yang digunakan dalam banci ialah:

- i) Islam
- ii) Kristian
- iii) Buddha
- iv) Lain-lain

Kategori Lain-lain termasuklah lain-lain ugama, tidak mempunyai kepercayaan ugama atau yang tidak menyatakan ugama.



TREN PENDUDUK

POPULATION TRENDS

2011 - 2016

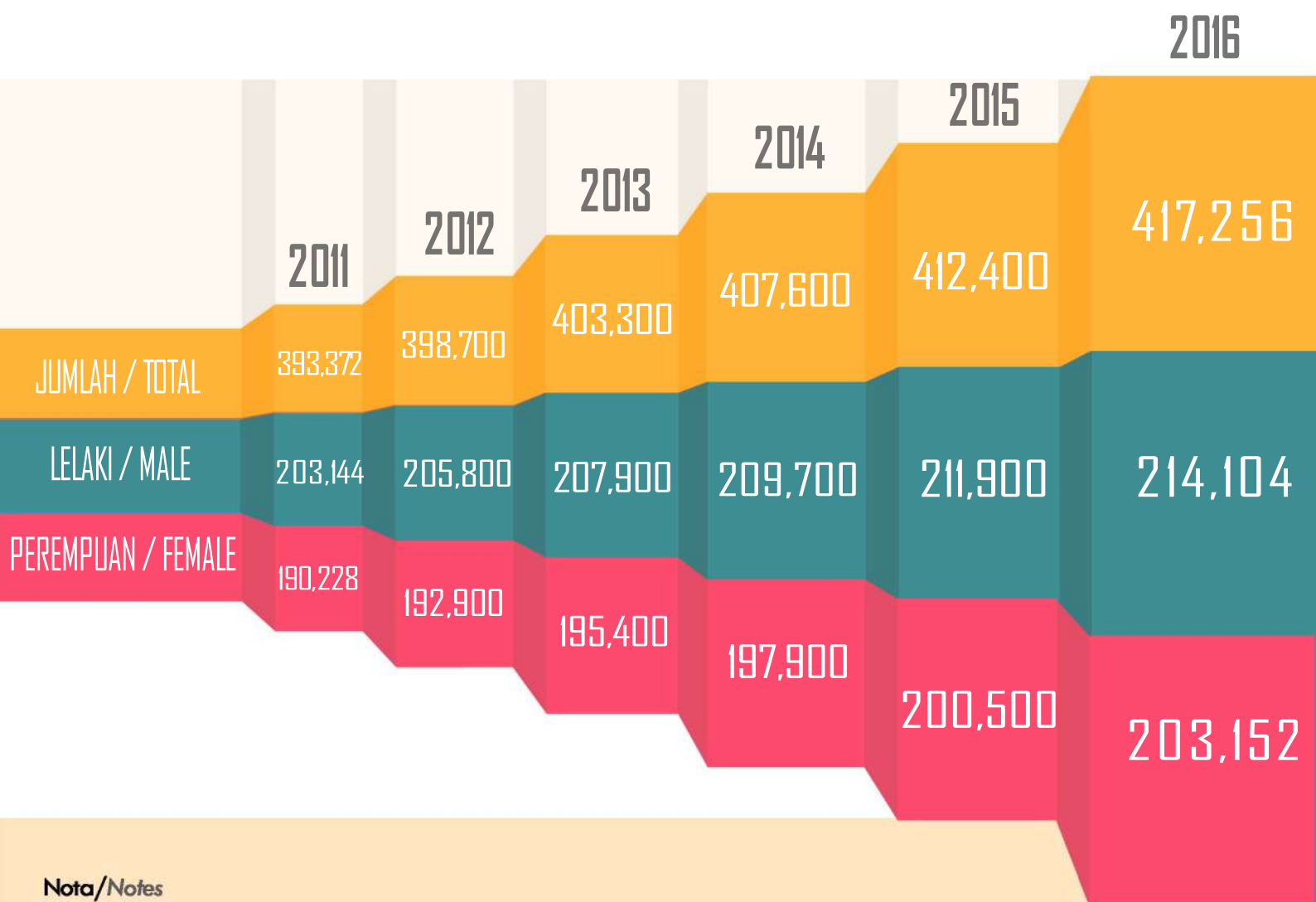

Nota/Notes

1. Tahun 2011 dan 2016 adalah tahun banci
Year 2011 and 2016 are census years
2. Tahun 2012 hingga 2015 adalah anggaran yang disemak berasaskan data akhir Kemaskini Banci Penduduk dan Perumahan 2016
Year 2012 to 2015 are revised estimates based on the final data of the Population and Housing Census Update 2016

PENEMUAN AKHIR



FINAL FINDINGS

KEMASKINI BANCI PENDUDUK DAN PERUMAHAN

Population and Housing Census Update

2016

Penduduk Population

417,256 Orang
Persons

214,104
(51.3%)
Lelaki
Male



203,152
(48.7%)
Perempuan
Female

Taraf Penduduk Residential Status

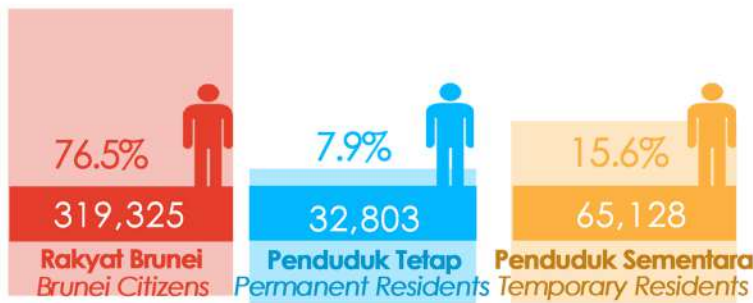

Kumpulan Umur Age Group

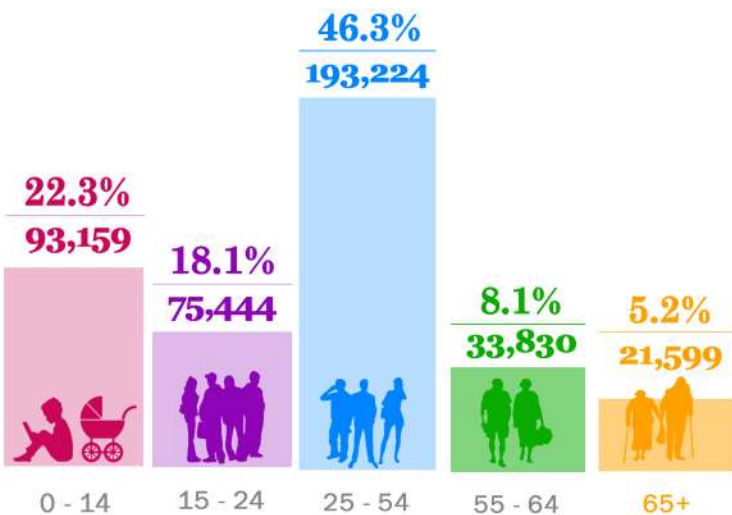

75,792

Isirumah
Household

Ahli Isirumah
Household Size

5.5 ahli
members



74,570

Tempat
Kediaman
Didiami

Occupied
Living
Quarters

Daerah District

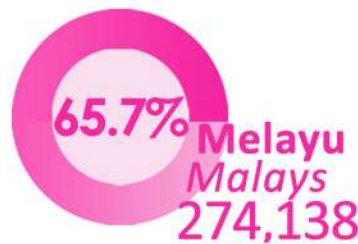
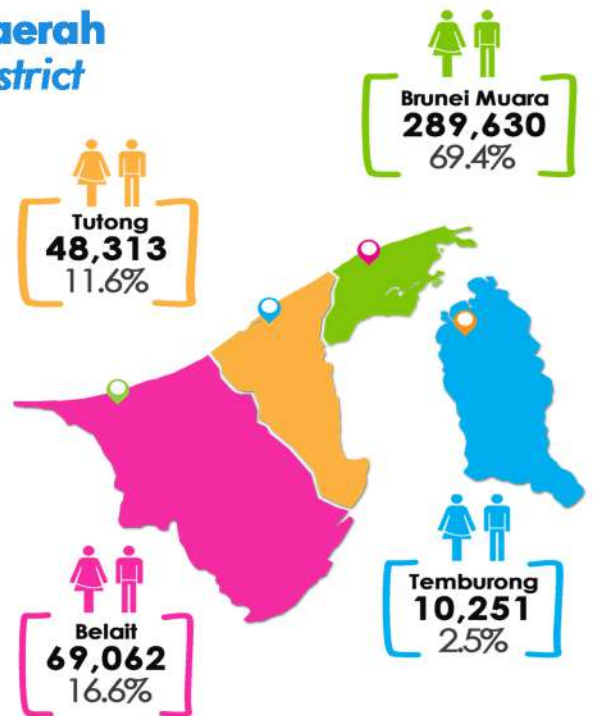

Bangsa Race





KEMASKINI BANCI PENDUDUK DAN PERUMAHAN

Population and Housing Census Update

2016

	Size dan Petumbuhan Penduduk Population Size and Growth						
	Tahun Year	Jumlah Penduduk Total Population		Pertumbuhan Purata Tahunan (%) Average Annual Growth Rate (%)			
	1971	136,256		4.4			
	1981	192,832		3.5			
	1991	260,482		3.0			
	2001	332,844		2.5			
	2011	393,372		1.7			
	2016	417,256		1.2			
	2001		2011		2016		
	Bilangan Number	Agihan (%)	Bilangan Number	Agihan (%)	Bilangan Number	Agihan (%)	
JUMLAH PENDUDUK	332,844	100.0	393,372	100.0	417,256	100.0	TOTAL POPULATION
Mengikut Jantina							By Sex
Lelaki	168,974	50.8	203,144	51.6	214,104	51.3	Male
Perempuan	163,870	49.2	190,228	48.4	203,152	48.7	Female
Mengikut Taraf Penduduk							By Residential Status
Rakyat Brunei	215,821	64.8	281,660	71.6	319,325	76.5	Brunei Citizens
Penduduk Tetap	28,594	8.6	25,792	6.6	32,803	7.9	Permanent Residents
Penduduk Sementara	88,429	26.6	85,920	21.8	65,128	15.6	Temporary Residents
Mengikut Daerah							By District
Brunei Muara	230,030	69.1	279,924	71.2	289,630	69.4	Brunei Muara
Belait	55,602	16.7	60,744	15.4	69,062	16.6	Belait
Tutong	38,649	11.6	43,852	11.1	48,313	11.6	Tutong
Temburong	8,563	2.6	8,852	2.3	10,251	2.5	Temburong
Mengikut Kumpulan Umur							By Age Group
15 tahun ke bawah	100,912	30.3	99,435	25.3	93,159	22.3	Under 15 years
15-64 tahun	222,615	66.9	280,069	71.2	302,498	72.5	15-64 years
65 tahun ke atas	9,317	2.8	13,868	3.5	21,599	5.2	65 years and over
Mengikut Bangsa							By Race
Melayu	222,101	66.7	258,446	65.7	274,138	65.7	Malays
Cina	37,056	11.1	40,534	10.3	42,995	10.3	Chinese
Lain-lain	73,687	22.1	94,392	24.0	100,123	24.0	Others
Mengikut Ugama							By Religion
Islam	249,822	75.1	309,962	78.8	337,391	80.9	Islam
Kristian	31,291	9.4	34,176	8.7	29,510	7.1	Christianity
Buddha	28,480	8.6	30,814	7.8	29,495	7.1	Buddha
Lain-lain	23,251	7.0	18,420	4.7	20,860	5.0	Others



Executive Summary

*The **Population and Housing Census Update (KBPP) 2016** was conducted from May to September 2016. The main objective of KBPP 2016 was to update the number and information regarding the population obtained from the Population and Housing Census (BPP) 2011; as well as to update the number and listing of housing units throughout the country to be used for future censuses and surveys. This was the first time that such update was conducted during an inter-censal period.*

*This **Final Report of the Population and Housing Census Update (KBPP) 2016** presents the final data on the number and key demographic characteristics of the population, as well as information on the family or households and housing units in Brunei Darussalam in 2016. Therefore, the final data in this report supersedes the data in the Preliminary Report KBPP 2011 released in October 2017.*

Population Size and Growth

In the 2016 Population and Housing Census Update, the total population of Brunei Darussalam was 417,256 persons compared to 393,372 in the 2011 Population and Housing Census. This represented an average annual growth rate of 1.2 per cent during the period 2011-2016, compared to 1.7 per cent during the 2001-2011 period. The population of Brunei Darussalam comprised of 214,104 males (51.3 per cent) and 203,152 females (48.7 per cent).

Residential Status

Out of the overall total population, Brunei Citizens accounted for the largest share of 76.5 per cent (319,325 persons), while the shares of the Permanent Residents and Temporary Residents were 7.9 per cent (32,803 persons) and 15.6 per cent (65,128 persons) respectively. The Brunei Citizens have been growing steadily at 2.5 per cent per year during the period 2011-2016.



Geographic Distribution

As in the previous censuses, the Brunei Muara District remained the most populated district with 289,630 persons, comprising 69.4 per cent of the total population. This was followed by the Belait District (16.6 per cent or 69,062 persons), the Tutong District (11.6 per cent or 48,313 persons) and the Temburong District (2.5 per cent or 10,251 persons).

Age Distribution

From the age distribution aspect, about 22.3 per cent (93,159 persons) were below 15 years of age, 72.5 per cent (302,498 persons) were in the working age group of 15-64 years and 5.2 per cent (21,599 persons) were aged 65 years and over. The median age in 2016 was 29.5 years compared to 27.6 years in 2011.

Race

The Malays with 65.7 per cent (274,138 persons) of the total population formed the largest community in the country in 2016. The racial groups of Chinese and others comprised 10.3 per cent (42,995 persons) and 24.0 per cent (100,123 persons) of the population respectively.

Religion

The majority of the country's population were Muslims comprising of 80.9 per cent (337,391 persons) in 2016. The remaining population consisted of 7.1 per cent (29,510 persons) Christians, 7.1 per cent (29,495 persons) Buddhists and 5.0 per cent (20,860 persons) were members of others faiths or having no religious beliefs.

Household

In the 2016 Census Update, the total number of households was 75,792 compared to 68,237 in the 2011 Census. The average size of households was 5.5 members.



Housing Units

The total number of occupied living quarters or housing units in Brunei Darussalam was 74,570, an increase of 9,177 from the 2011 Census. Brunei Muara District had the largest number of housing units at 51,055 housing units (68.5 per cent).



1 Population Size and Structure

This chapter describes the size and growth of the population of Brunei Darussalam in 2016, its geographic distribution in the districts, its composition by age and sex, as well as by residential status, racial groups and religion. In considering the changes over the years, it is important to bear in mind the impact of the Temporary Residents on the size and characteristics of the population of Brunei Darussalam.

1.1 Population Size and Growth

In the 2016 Population and Housing Census Update, the total population of Brunei Darussalam was 417,256 persons compared to 393,372 in the 2011 Population and Housing Census. This represented an average annual growth rate of 1.2 per cent during the period 2011-2016, compared to 1.7 per cent during the 2001-2011 period (Table 1.1).

Table 1.1: Population Size and Growth, 1971 – 2016, Brunei Darussalam

Year	Population (persons)	Average Growth Rate (%)
1971	136,256	4.4
1981	192,832	3.5
1991	260,482	3.0
2001	332,844	2.5
2011	393,372	1.7
2016	417,256	1.2



There were 105 males for every 100 females compared to a sex ratio of 107 in 2011. Consequently, the male population accounted for 51.3 per cent (214,104 persons) of the total population (**Table 1.2**).

Table 1.2: Population by Sex, 1971 – 2016, Brunei Darussalam

Year	Males	Females	Sex Ratio
1971	72,772	63,484	115
1981	102,942	89,890	115
1991	137,616	122,866	112
2001	168,974	163,870	103
2011	203,144	190,228	107
2016	214,104	203,152	105
Distribution (%)			
1971	53.4	46.6	
1981	53.4	46.6	
1991	52.8	47.2	
2001	50.8	49.2	
2011	51.6	48.4	
2016	51.3	48.7	
Average Annual Growth (%)			
1971-1981	3.5	3.5	
1981-1991	2.9	3.1	
1991-2001	2.1	2.9	
2001-2011	1.8	1.5	
2011-2016	1.1	1.3	



1.2 Residential Status

Out of the overall total population, Brunei Citizens accounted for the largest share of 76.5 per cent (319,325 persons), while the shares of the Permanent Residents and Temporary Residents were 7.9 per cent (32,803 persons) and 15.6 per cent (65,128 persons) respectively. The locals (Brunei Citizens and Permanent Residents) recorded an annual growth rate of 2.7 per cent during the period of 2011-2016 compared to 2.3 per cent during 2001-2011. In contrast, the number of Temporary Residents continued to decline further by 5.5 per cent annually during the period of 2011-2016 after decreasing an average of 0.3 per cent during the period of 2001-2011 (**Table 1.3**).

Table 1.3: Population by Residential Status, 1971 - 2016, Brunei Darussalam

Year	Locals			Non-Locals (Temporary Residents and Others)
	Persons	Brunei Citizens	Permanent Residents	
1971	112,593	91,352	21,241	23,663
1981	147,861	127,676	20,185	44,971
1991	189,956	171,099	18,857	70,526
2001	244,415	215,821	28,594	88,429
2011	307,452	281,660	25,792	85,920
2016	352,128	319,325	32,803	65,128
Distribution (%)				
1971	82.6	67.0	15.6	17.4
1981	76.7	66.2	10.5	23.3
1991	72.9	65.7	7.2	27.1
2001	73.4	64.8	8.6	26.6
2011	78.2	71.6	6.6	21.8
2016	84.4	76.5	7.9	15.6
Average Annual Growth (%)				
1971-1981	2.7	3.3	-0.5	6.4
1981-1991	2.5	2.9	-0.7	4.5
1991-2001	2.5	2.3	4.2	2.3
2001-2011	2.3	2.7	-1.0	-0.3
2011-2016	2.7	2.5	4.8	-5.5



1.3 Geographic Distribution and Density

The Brunei Muara District was the most populated district with 69.4 per cent (289,630 persons) of the total population. This was followed by the Belait District (16.6 per cent or 69,062 persons), the Tutong District (11.6 per cent or 48,313 persons) and the Temburong District (2.5 per cent or 10,251 persons) (**Table 1.4**).

Table 1.4: Population by District, 1971-2016, Brunei Darussalam

Year	Brunei Muara	Belait	Tutong	Temburong
1971	72,791	42,383	15,858	5,224
1981	114,231	50,768	21,615	6,218
1991	170,107	52,957	29,730	7,688
2001	230,030	55,602	38,649	8,563
2011	279,924	60,744	43,852	8,852
2016	289,630	69,062	48,313	10,251
<u>Distribution (%)</u>				
1971	53.4	31.1	11.6	3.8
1981	59.2	26.3	11.2	3.2
1991	65.3	20.3	11.4	3.0
2001	69.1	16.7	11.6	2.6
2011	71.2	15.4	11.1	2.3
2016	69.4	16.6	11.6	2.5
<u>Average Annual Growth (%)</u>				
1971-1981	4.5	1.8	3.1	1.7
1981-1991	4.0	0.4	3.2	2.1
1991-2001	3.0	0.5	2.6	1.1
2001-2011	2.0	0.9	1.3	0.3
2011-2016	0.7	2.6	1.9	2.9

The 2016 population census update showed that the Brunei Muara district, the smallest district, was the most densely populated with 507 persons per square kilometre of land area. The Belait District, the largest district, had only 25 persons per square kilometre. Overall, Brunei Darussalam remained sparsely populated with 72 persons per square kilometre (**Table 1.5**).



Table 1.5: Population Density by Districts, 1971– 2016, Brunei Darussalam

Year	Total	Brunei Muara	Belaït	Tutong Temburong	
Area (sq. km)	5,765	571	2,724	1,166	1,304
Person per sq. km					
1971	24	127	16	14	4
1981	33	200	19	19	5
1991	45	298	19	25	6
2001	58	403	20	33	7
2011	68	490	22	38	7
2016	72	507	25	41	8

1.4 Urban Population

For census purposes, urban areas in Brunei Darussalam are defined as those areas within municipalities, and those areas outside municipalities which are relatively heavily populated. Physical infrastructure facilities such as roads, utilities, telecommunications, basic facilities such as water, electricity and access to housing, education, health and other services are available in these areas.

*In 2016, about three quarters of the total population (74.9 per cent or 312,448 persons) lived in urban areas (**Table 1.6**). Urban areas recorded a growth of 1.1 per cent per year during the 2011-2016 period, that is a decrease from 2.2 per cent during the 2001-2011 period. On the other hand, rural areas recorded a further growth of 1.5 per cent per year during the 2011-2016 period, compared to 0.3 per cent per year during the 2001-2011 period.*



Table 1.6: Urban and Rural Population, 1971 - 2016, Brunei Darussalam

Year	Total	Urban	Rural
1971	136,256	86,703	49,553
1981	192,832	114,504	78,328
1991	260,482	173,411	87,071
2001	332,844	238,699	94,145
2011	393,372	296,257	97,115
2016	417,256	312,448	104,808
<u>Distribution (%)</u>			
1971	100.0	63.6	36.4
1981	100.0	59.4	40.6
1991	100.0	66.6	33.4
2001	100.0	71.7	28.3
2011	100.0	75.3	24.7
2016	100.0	74.9	25.1
<u>Average Annual Growth (%)</u>			
1971-1981	3.5	2.8	4.6
1981-1991	3.0	4.2	1.1
1991-2001	2.5	3.2	0.8
2001-2011	1.7	2.2	0.3
2011-2016	1.2	1.1	1.5

1.5 Age Distribution

From the age distribution aspect in 2016, about a quarter of the population (22.3 per cent or 93,159 persons) were below 15 years of age, more than two-thirds (72.5 per cent or 302,498 persons) were in the working age group of 15-64 years and 5.2 per cent (21,599 persons) were aged 65 years and over (**Table 1.7**).

Table 1.7: Population by Age Group, Residential Status and Sex, 2011 and 2016, Brunei Darussalam

Age Group	2011			2016		
	Total	Males	Females	Total	Males	Females
Total	393,372	203,144	190,228	417,256	214,104	203,152
00-14	99,435	51,385	48,050	93,159	48,200	44,959
15-64	280,069	145,065	135,004	302,498	155,643	146,855
65+	13,868	6,694	7,174	21,599	10,261	11,338
Brunei Citizens and Permanent Residents	307,452	153,731	153,721	352,128	175,005	177,123
00-14	90,416	46,836	43,580	86,045	44,562	41,483
15-64	203,670	100,467	103,203	245,235	120,637	124,598
65+	13,366	6,428	6,938	20,848	9,806	11,042
Temporary Residents and Others	85,920	49,413	36,507	65,128	39,099	26,029
00-14	9,019	4,549	4,470	7,114	3,638	3,476
15-64	76,399	44,598	31,801	57,263	35,006	22,257
65+	502	266	236	751	455	296
Distribution (%)						
Total	100.0	100.0	100.0	100.0	100.0	100.0
00-14	25.3	25.3	25.3	22.3	22.5	22.1
15-64	71.2	71.4	71.0	72.5	72.7	72.3
65+	3.5	3.3	3.8	5.2	4.8	5.6
Brunei Citizens and Permanent Residents	100.0	100.0	100.0	100.0	100.0	100.0
00-14	29.4	30.5	28.4	24.4	25.5	23.4
15-64	66.2	65.4	67.1	69.6	68.9	70.3
65+	4.3	4.2	4.5	5.9	5.6	6.2
Temporary Residents and Others	100.0	100.0	100.0	100.0	100.0	100.0
00-14	10.5	9.2	12.2	10.9	9.3	13.4
15-64	88.9	90.3	87.1	87.9	89.5	85.5
65+	0.6	0.5	0.6	1.2	1.2	1.1



*The age pyramids for 2011 and 2016 show a fairly consistent pattern in the age distribution, whereby the working age group of 15-64 years accounted for more than two-thirds of the population. In fact, its proportion increased from 71.2 per cent in 2011 to 72.5 per cent in 2016. This reflected the heavy concentration of Temporary Residents and Others at these ages, where in 2016 almost 90 per cent of the Temporary Residents and Others were between the ages of 15-64 years. Among Brunei Citizens and Permanent Residents, the proportion of working age population rose to 69.6 per cent in 2016, compared to 66.2 per cent in 2011 (**Figure 1.1**).*

The proportion of those aged 65 years and over has also increased from 3.5 per cent in 2011 to 5.2 per cent in 2016. However, the proportion of children under the age of 15 years declined from 25.3 per cent in 2011 to 22.3 per cent in 2016.



Figure 1.1: Population Pyramid by Age Group and Sex, 2011 and 2016

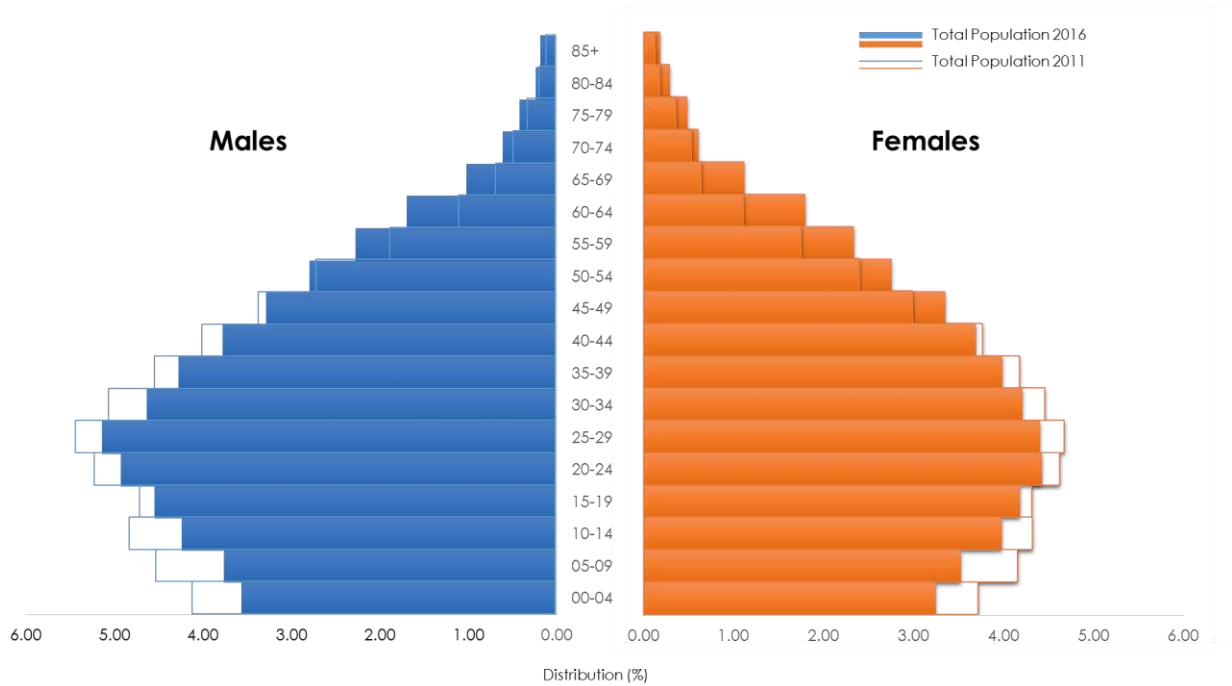
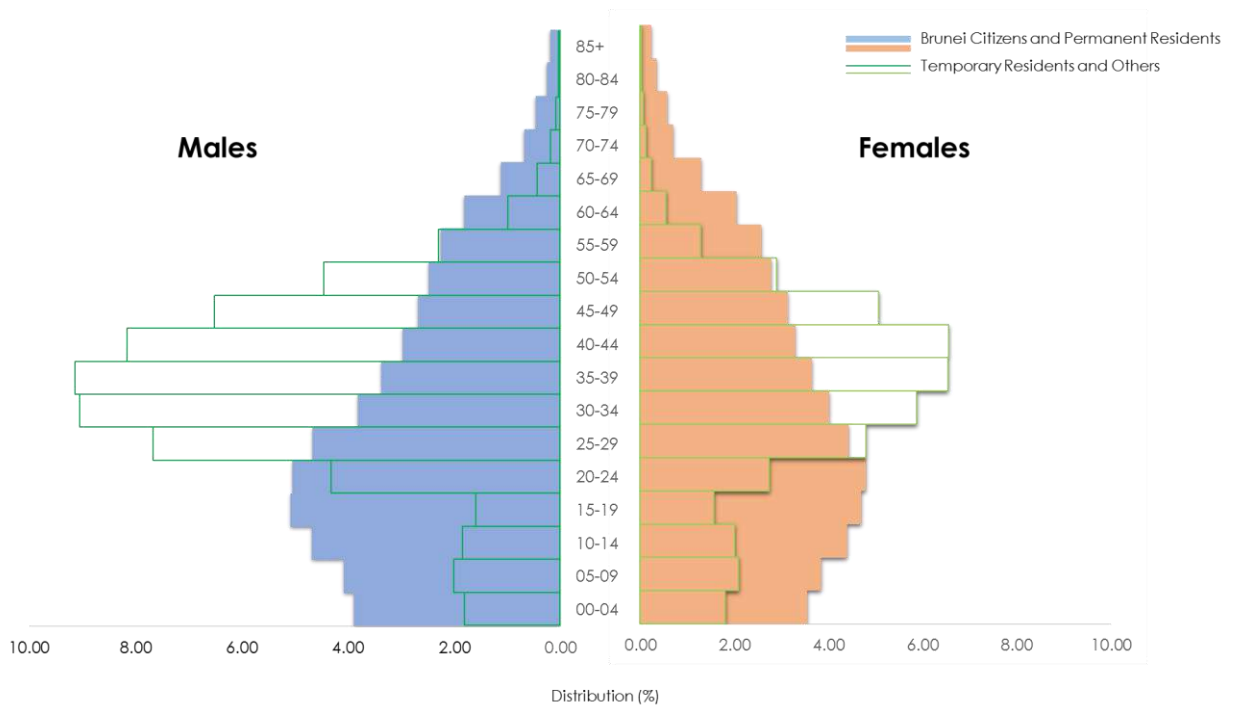

Figure 1.2: Population Pyramid by Age Group, Sex and Residential Status 2016





The median age of the population of Brunei Darussalam in 2016 was 29.5 years, an increase of 1.9 years from the median age of 27.6 years in 2011. The median age of the Brunei Citizens and Permanent Residents was much younger at 27.8 years. Conversely, the median age for Temporary Residents and Others was much older at 35.5 years due to a larger number of its population in the working age groups (**Table 1.8**).

Table 1.8: Median Age of the Population by Residential Status, 1981 - 2011, Brunei Darussalam

Year	Residential Status	Total	Males	Females
1981	Brunei Citizens and Permanent Residents	18.4	18.1	19.0
1991		20.0	19.4	20.5
2001		20.5	19.6	21.4
2011		24.6	23.7	25.5
2016		27.8	26.7	28.9
1981	Temporary Residents and Others	24.8	26.0	21.9
1991		28.9	30.3	27.0
2001		29.8	31.2	28.5
2011		33.9	34.2	33.4
2016		35.5	46.7	40.6
1981	Total	20.4	21.0	19.5
1991		23.4	24.0	22.7
2001		24.7	24.0	24.6
2011		27.6	27.5	27.7
2016		29.5	29.0	30.1



1.6 Race

The Malays with 65.7 per cent (274,138 persons) of the total population formed the largest community in the country in 2016. The racial groups of Chinese and others comprised 10.3 per cent (42,995 persons) and 24.0 per cent (100,123 persons) of the population respectively (**Table 1.9**).

Table 1.9: Population by Race, 1971 - 2016, Brunei Darussalam

Year	Malay	Chinese	Others
1971	89,268	31,925	15,063
1981	125,717	39,461	27,654
1991	174,319	40,621	45,542
2001	222,101	37,056	73,687
2011	258,446	40,534	94,392
2016	274,138	42,995	100,123
<u>Distribution (%)</u>			
1971	65.5	23.4	11.1
1981	65.2	20.5	14.3
1991	66.9	15.6	17.5
2001	66.7	11.1	22.1
2011	65.7	10.3	24.0
2016	65.7	10.3	24.0
<u>Average Annual Growth (%)</u>			
1971-1981	3.4	2.1	6.1
1981-1991	3.3	0.3	5.0
1991-2001	2.4	-0.9	4.8
2001-2011	1.5	0.9	2.5
2011-2016	1.2	1.2	1.2



1.7 Religion

The majority of the country's population were Muslims comprising of 80.9 per cent (337,391 persons) in 2016. This was higher than the proportion of 78.8 per cent in 2011. The remaining population consisted of 7.1 per cent (29,510 persons) Christians, 7.1 per cent (29,495 persons) Buddhists and 5.0 per cent (20,860 persons) were members of others faiths or having no religious beliefs (**Table 1.10**).

Table 1.10: Population by Religion, 1971 - 2016, Brunei Darussalam

Year	Islam	Christianity	Buddhism	Others
1971	84,700	10,425	18,373	22,758
1981	122,269	18,767	27,063	24,733
1991	174,977	25,990	33,387	26,128
2001	249,822	31,291	28,480	23,251
2011	309,962	34,176	30,814	18,420
2016	337,391	29,510	29,495	20,860
<u>Distribution (%)</u>				
1971	62.2	7.7	13.5	16.7
1981	63.4	9.7	14.0	12.8
1991	67.2	10.0	12.8	10.0
2001	75.1	9.4	8.6	7.0
2011	78.8	8.7	7.8	4.7
2016	80.9	7.1	7.1	5.0
<u>Average Annual Growth (%)</u>				
1971-1981	3.7	5.9	3.9	0.8
1981-1991	3.6	3.3	2.1	0.5
1991-2001	3.6	1.9	-1.6	-1.2
2001-2011	2.2	0.9	0.8	-2.3
2011-2016	1.7	-2.9	-0.9	2.5



2 Households and Housing

This chapter first describes the size and growth in the number of family or households, as well as the patterns of household composition in terms of numbers of members. Secondly, this chapter also presents information on the size, nature and distribution of the housing units in Brunei Darussalam.

2.1 Household Size and Composition

A household is defined as a person living alone or persons living together and making common provision for eating and other essentials of living. Persons living together in the same household on the basis of this definition could be either related to each other, unrelated or a combination of both. In theory, a household is conceptually different from a family, the latter usually being defined as persons biologically related through blood, related through marriage or adoption. In practice, a family often, but no means always, coincides and makes up a household.

*In 2016, the total number of households was 75,792 compared to 68,237 in 2011. This represented an average annual growth rate of 2.1 per cent during the period 2011-2016, higher than the population growth rate of 1.2 percent over the same period. Average household size decreased slightly from 5.8 persons in 2011 to 5.5 persons in 2016 (**Table 2.1**).*



Table 2.1: Number of Household, Population and Household Size, 1971-2016, Brunei Darussalam

Year	Household	Population (persons)	Household Size
1971	23,356	136,256	5.8
1981	33,144	192,832	5.8
1991	43,540	260,482	6.0
2001	53,878	332,844	6.2
2011	68,237	393,372	5.8
2016	75,792	417,256	5.5

The household size according to districts indicates that both Belait and Temburong Districts had the smallest average household size of 5.1 persons. Meanwhile, both the Brunei Muara and the Tutong Districts had the largest household size of 5.6 persons, though this was a decrease from 5.9 persons in 2011 (**Table 2.2**).

Table 2.2: Number of Household and Household Size by District, 2011 and 2016, Brunei Darussalam

District	Household (Number)		Household Size (Population)	
	2011	2016	2011	2016
Brunei Muara	47,529	51,694	5.9	5.6
Belait	11,558	13,513	5.3	5.1
Tutong	7,373	8,578	5.9	5.6
Temburong	1,777	2,007	5.0	5.1
Total	68,237	75,792	5.8	5.5

Households by residential status of the head of household in 2016 indicates that more than three quarters of the total households (82.7 per cent or 62,666 households) were headed by locals (Brunei Citizens and Permanent Residents), while 17.3 percent or 13,126 households were headed by Temporary Residents. The size of local household was 5.6 persons, higher than non-local household at 5.0 persons (**Table 2.3**).



Table 2.3: Number of Household and Household Size by Residential Status, 1991-2016, Brunei Darussalam

Year	Residential Status	Household	Population (persons)	Household Size
1991	Brunei Citizens and Permanent Residents	31,014	189,956	6.1
2001		41,644	244,415	5.9
2011		51,891	307,452	5.9
2016		62,666	352,128	5.6
1991	Temporary Residents and Others	12,526	70,526	5.6
2001		12,234	88,429	7.2
2011		16,346	85,920	5.3
2016		13,126	65,128	5.0
1991	Total	43,540	260,482	6.0
2001		53,878	332,844	6.2
2011		68,237	393,372	5.8
2016		75,792	417,256	5.5

The summary index of household size conceals wide variations in the pattern of household size composition. In 2016, among locals, more than half (60.4 percent or 37,845 households) had a household size of 5 or more members. By contrast, 9 out of 100 families consisted of only one member (9.2 percent or 5,755 households). This also indicates that small sized families are increasing in Brunei Darussalam compared to the previous census (Table 2.4).

Meanwhile, the pattern of size distribution for households headed by Temporary Residents differs, whereby 18.5 per cent (2,423 households) was single-person households, while 34.0 per cent were those with two or three member households.



**Table 2.4: Distribution of Household by Size and Residential Status, 1991-2016,
Brunei Darussalam**

Year	Residential Status	Total	Household Size (persons)						
			1	2	3	4	5	6-10	11+
1991	Brunei Citizens and Permanent Residents	31,014	1,004	1,894	2,860	4,057	4,513	13,515	3,171
2001		41,644	1,184	2,599	3,681	5,276	6,168	18,991	3,745
2011		51,891	1,617	3,223	4,841	6,508	8,745	21,946	5,011
2016		62,666	5,755	5,291	6,212	7,563	8,404	23,706	5,735
1991	Temporary Residents and Others	12,526	2,253	2,177	2,079	2,245	1,447	2,002	323
2001		12,234	1,925	2,499	1,817	1,812	1,452	2,265	464
2011		16,346	3,307	3,012	2,451	2,452	2,069	2,302	753
2016		13,126	2,423	2,386	2,074	2,058	1,454	2,168	563
1991	Total	43,540	3,257	4,071	4,939	6,302	5,960	15,517	3,494
2001		53,878	3,109	5,098	5,498	7,088	7,620	21,256	4,209
2011		68,237	4,924	6,235	7,292	8,960	10,814	24,248	5,764
2016		75,792	8,178	7,677	8,286	9,621	9,858	25,874	6,298
Distribution (%)									
1991	Brunei Citizens and Permanent Residents	100.0	3.2	6.1	9.2	13.1	14.6	43.6	10.2
2001		100.0	2.8	6.2	8.8	12.7	14.8	45.6	9.0
2011		100.0	3.1	6.2	9.3	12.5	16.9	42.3	9.7
2016		100.0	9.2	8.4	9.9	12.1	13.4	37.8	9.2
1991	Temporary Residents and Others	100.0	18.0	17.4	16.6	17.9	11.6	16.0	2.6
2001		100.0	15.7	20.4	14.9	14.8	11.9	18.5	3.8
2011		100.0	20.2	18.4	15.0	15.0	12.7	14.1	4.6
2016		100.0	18.5	18.2	15.8	15.7	11.1	16.5	4.3
1991	Total	100.0	7.5	9.4	11.3	14.5	13.7	35.6	8.0
2001		100.0	5.8	9.5	10.2	13.2	14.1	39.5	7.8
2011		100.0	7.2	9.1	10.7	13.1	15.8	35.5	8.4
2016		100.0	10.8	10.1	10.9	12.7	13.0	34.1	8.3



2.2 Housing

In the 2016 Census Update, the total number of occupied living quarters or housing units in Brunei Darussalam was 74,570, an increase of 9,177 from the 2011 census. This represented an average annual growth rate of 2.6 per cent during the period 2011-2016, compared to 2.2 per cent during the 2001-2011 period (**Table 2.5**).

Table 2.5: Number of Occupied Housing Units, Households and Population, 1971-2016, Brunei Darussalam

Year	Housing Units	Household	Population (persons)
1971	19,711	23,356	136,256
1981	29,016	33,144	192,832
1991	39,122	43,540	260,482
2001	52,540	53,878	332,844
2011	65,393	68,237	393,372
2016	74,570	75,792	417,256

As expected, the Brunei Muara District had the largest number of housing units, consisting of almost 70 per cent (51,055 housing units) of the total number of housing units. Meanwhile, the Temburong District recorded the lowest share of 2.5 per cent of the total housing units. The average annual growth rate of the occupied housing units in the Belait District, Tutong District and Temburong District grew faster than in the Brunei Muara District during the period 2011-2016 (**Table 2.6**).



Table 2.6: Number of Occupied Housing Units by District, 1971-2016, Brunei Darussalam

Year	Brunei Muara	Belait	Tutong	Temburong
1971	9,938	6,571	2,374	828
1981	15,992	8,609	3,391	1,024
1991	24,125	9,201	4,661	1,135
2001	34,775	10,156	6,120	1,489
2011	45,953	10,559	7,241	1,640
2016	51,055	13,130	8,491	1,894
<u>Distribution (%)</u>				
1971	50.4	33.3	12.0	4.2
1981	55.1	29.7	11.7	3.5
1991	61.7	23.5	11.9	2.9
2001	66.2	19.3	11.6	2.8
2011	70.3	16.1	11.1	2.5
2016	68.5	17.6	11.4	2.5
<u>Average Annual Growth (%)</u>				
1971-1981	4.8	2.7	3.6	2.1
1981-1991	4.1	0.7	3.2	1.0
1991-2001	3.7	1.0	2.7	2.7
2001-2011	2.8	0.4	1.7	1.0
2011-2016	2.1	4.4	3.2	2.9

In the 2016 Census Update, more than half (65.3 per cent or 48,700 units) of the total occupied housing units were detached houses. The remaining followed by terraced houses (12.6 per cent or 9,424 units), flats (9.1 per cent or 6,766 units), semi-detached houses (6.2 per cent or 4,596 units) and Others (6.8 per cent or 5,084 units) (Table 2.7).

The distribution pattern of type of occupied housing units differs considerably according to districts. The proportion of detached houses was highest in the Temburong and Tutong Districts, 77.6 per cent and 72.5 per cent respectively. Meanwhile, the proportion of semi-detached and terraces recorded the highest rates in the Belait District of 7.2 per cent and 15.6 per cent respectively and flats were highest in the Brunei Muara District with 9.9 per cent.

Table 2.7: Number of Occupied Housing Units by Type and District, 1991-2016,

Brunei Darussalam

Year	District	Detached	Semi-Detached	Terrace	Flat	Others
1991	Brunei Muara	13,719	840	593	5,685	3,288
2001		22,668	1,444	2,877	4,951	2,835
2011		29,266	2,102	3,745	6,153	4,687
2016		32,568	3,219	6,781	5,029	3,458
1991	Belait	4,615	1,563	403	1,091	1,529
2001		6,581	269	1,165	1,204	937
2011		7,618	248	1,326	804	563
2016		8,505	950	2,048	1,055	572
1991	Tutong	3,165	307	124	723	342
2001		4,418	203	195	856	448
2011		5,491	240	338	718	454
2016		6,157	380	446	575	933
1991	Temburong	854	73	-	115	93
2001		1,101	51	90	93	154
2011		1,211	61	97	124	147
2016		1,470	47	149	107	121
1991	Total	22,353	2,783	1,120	7,614	5,252
2001		34,768	1,967	4,327	7,104	4,374
2011		43,586	2,651	5,506	7,799	5,851
2016		48,700	4,596	9,424	6,766	5,084
Distribution (%)						
1991	Brunei Muara	56.9	3.5	2.5	23.6	13.6
2001		65.2	4.2	8.3	14.2	8.2
2011		63.7	4.6	8.1	13.4	10.2
2016		63.8	6.3	13.3	9.9	6.8
1991	Belait	50.2	17.0	4.4	11.9	16.6
2001		64.8	2.6	11.5	11.9	9.2
2011		72.1	2.3	12.6	7.6	5.3
2016		64.8	7.2	15.6	8.0	4.4
1991	Tutong	67.9	6.6	2.7	15.5	7.3
2001		72.2	3.3	3.2	14.0	7.3
2011		75.8	3.3	4.7	9.9	6.3
2016		72.5	4.5	5.3	6.8	11.0
1991	Temburong	75.2	6.4	0.0	10.1	8.2
2001		73.9	3.4	6.0	6.2	10.3
2011		73.8	3.7	5.9	7.6	9.0
2016		77.6	2.5	7.9	5.6	6.4
1991	Total	57.1	7.1	2.9	19.5	13.4
2001		66.2	3.7	8.2	13.5	8.3
2011		66.7	4.1	8.4	11.9	8.9
2016		65.3	6.2	12.6	9.1	6.8

Note: For the 1991 Census year, occupied housing units for Terrace is included in the Flat category.



3 Population Geographic Distribution

This chapter explains clearly the change in the distribution and the growth rate of the population according to mukim and kampung in each district in Brunei Darussalam. In addition, this chapter also portrays the geographic distribution of the population according to the main demographic characteristics such as sex ratio, residential status and age group at Kampung level based on the Population and Housing Census Update (KBPP) 2016 data.

3.1 Population Growth by Mukim in Brunei Muara District, 2011-2016

Some of the mukim in the Brunei Muara District recorded population growth rate higher than the national growth rate during the 2011-2016 period, ranging from between 1.8 and 13.7 per cent per year.

*Among the factors that affect the population distribution in several mukim in the Brunei Muara District is the rapid development of housing schemes. Mukim Mentiri recorded the highest annual growth at 13.7 per cent, due to the increase in the number of the population in the resettlement areas especially in Kampung Panchor (**Table 3.1**).*

However, there were several mukim in the Brunei Muara District that experienced a significant decline in the total population, particularly in Mukim Sungai Kedayan with a growth rate of 27.9 per cent during the 2011-2016 period. This was due to the conversion of some kampung such as Kampung Ujong Tanjong, Kampung Sungai Kedayan A, Kampung Sungai Kedayan B and Kampung Bukit Salat into a recreational park of Eco Corridor also known as the Golden Jubilee Park.



Table 3.1: Population by Mukim – Brunei Muara District, 2011-2016, Brunei Darussalam

Mukim	Total Population		Average Annual Growth (%)
	2011	2016	
Mukim Kianggeh	10,218	8,228	-4.3
Mukim Sungai Kedayan	928	230	-27.9
Mukim Saba	1,138	1,000	-2.6
Mukim Sungai Kebun	6,028	4,750	-4.8
Mukim Burong Pingai Ayer	2,077	1,770	-3.2
Mukim Peramu	1,392	1,111	-4.5
Mukim Tamoi	1,601	1,389	-2.8
Mukim Berakas A	31,180	27,223	-2.7
Mukim Berakas B	41,153	40,710	-0.2
Mukim Gadong A	33,360	34,049	0.4
Mukim Gadong B	34,220	33,637	-0.3
Mukim Kota Batu	15,056	12,935	-3.0
Mukim Lumapas	7,088	7,756	1.8
Mukim Kilanas	24,435	22,492	-1.7
Mukim Sengkurong	31,576	31,493	-0.1
Mukim Pengkalan Batu	13,064	14,492	2.1
Mukim Mentiri	15,203	30,192	13.7
Mukim Serasa	10,207	16,173	9.2
Total	279,924	289,630	0.7



3.2 Population Growth by Mukim in Belait District, 2011-2016

The Belait district has the second largest population in the country where the population distribution had increased from 15.4 per cent in 2011 to 16.6 per cent in 2016 (**Table 1.4**). The increase was attributed to the growing population in most of the mukim in rural areas and also in the town area of Mukim Seria.

Meanwhile, Mukim Kuala Belait recorded a population decline of 1.1 per cent during the same period. This was due to the out-migration of some of the population to the National Housing Scheme areas (**Table 3.2**).

Table 3.2: Population by Mukim – Belait District, 2011-2016, Brunei Darussalam

Mukim	Total Population		Average Annual Growth (%)
	2011	2016	
Mukim Kuala Belait	33,032	31,308	-1.1
Mukim Seria	13,117	21,214	9.6
Mukim Liang	12,914	14,301	2.0
Mukim Kuala Balai	15	31	14.5
Mukim Labi	916	1,216	5.7
Mukim Bukit Sawat	620	794	4.9
Mukim Sukang	115	169	7.7
Mukim Melilas	15	29	13.2
Total	60,744	69,062	2.6



3.3 Population Growth by Mukim in Tutong District, 2011-2016

Almost all mukim in Tutong District experienced positive population growth particularly in Mukim Telisai of which comprises new housing resettlement areas. On the other hand, the residents of Pekan Tutong declined by an average of 1.1 per cent - on average annually from 2011 to 2016 (**Table 3.3**). This was due to vacant houses in commercial buildings which were no longer inhabited.

Table 3.3: Population by Mukim – Tutong District, 2011-2016, Brunei Darussalam

Mukim	Total Population		Average Annual Growth (%)
	2011	2016	
Mukim Pekan Tutong	11,144	10,551	-1.1
Mukim Keriam	9,633	9,707	0.2
Mukim Telisai	7,677	10,095	5.5
Mukim Tanjong Maya	3,732	4,062	1.7
Mukim Kiudang	4,688	5,924	4.7
Mukim Lamunin	3,889	4,298	2.0
Mukim Ukong	1,866	2,272	3.9
Mukim Rambai	1,223	1,404	2.8
Total	43,852	48,313	1.9



3.4 Population Growth by Mukim in Temburong District, 2011-2016

All mukim except Mukim Bangar experienced positive growth during the 2016 Census Update. The highest growth was in Mukim Bokok which recorded at 5.9 per cent, due to the increase in the population in the resettlement areas especially in Kampung Rataie (**Table 3.4**).

Table 3.4: Population by Mukim – Temburong District, 2011-2016, Brunei Darussalam

Mukim	Total Population		Average Annual Growth (%)
	2011	2016	
Mukim Bangar	2,511	2,449	-0.5
Mukim Amo	1,874	2,144	2.7
Mukim Labu	505	590	3.1
Mukim Batu Apoi	1,403	1,635	3.1
Mukim Bokok	2,559	3,433	5.9
Total	8,852	10,251	2.9

3.5 Population Growth by Kampung, 2011-2016

The average annual population growth rate by kampung shows significant variations during the 2011-2016 period. Among the kampung that recorded high population growth were Kampung Meragang, Kawasan Lingkungan Diplomatik and Kampung Tanah Jambu in the Brunei Muara District, while in the Belait District, this includes Perumahan Negara Lumut Kawasan 2 and Kampung Panaga. Among the main factors that have affected the population growth in the particular kampung are the impact of newly housing scheme completed around the year of 2013 (**Figure 3.1**).



Figure 3.1: Average Annual Population Growth Rate by Kampung, 2011-2016, Brunei Darussalam

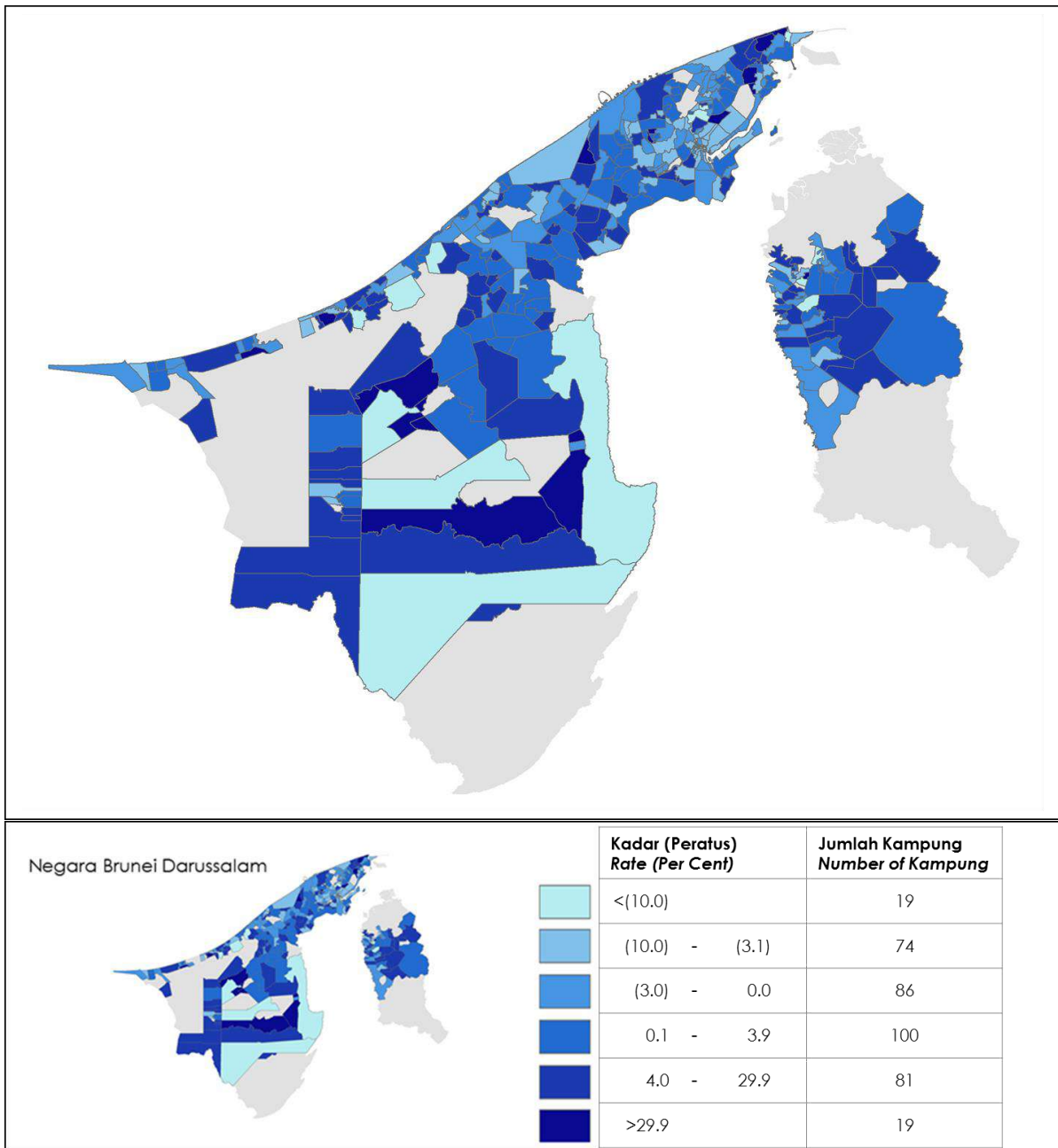



3.6 Sex Ratio by Kampung

In the 2016 Census Update, sex ratio for Brunei Darussalam was 105 persons, compared to 107 persons in 2011. However, the sex ratio by kampung shows a significant difference in the pattern.

Kampung with high sex ratio is generally related to male-dominated employment in economic activities, particularly those related to the Construction such as the construction of the Telisai-Lumut Highway, the construction of residential housing and commercial buildings in Kampung Bukit Pasir, Kampung Pangkalan Dalai and Kampung Ikas in the Tutong District.

In the Temburong District, most male workers were concentrated in the area of Kampung Negalang Unat and Kampung Negalang Ering, areas involved in the Construction activities, specifically for the construction of the Temburong Bridge.

*Meanwhile in the Belait District, Kampung Bukit Sawat recorded high proportion of sex ratio. This was due to the fact that there were Manufacturing activities such as manufacturing and logging activities in that particular area. Nearly 90 percent (320 kampung) out of the total number of kampung has sex ratio more than 90. Sex ratio by kampung is shown in **(Figure 3.2)**.*



Figure 3.2: Sex Ratio by Kampung, 2016, Brunei Darussalam

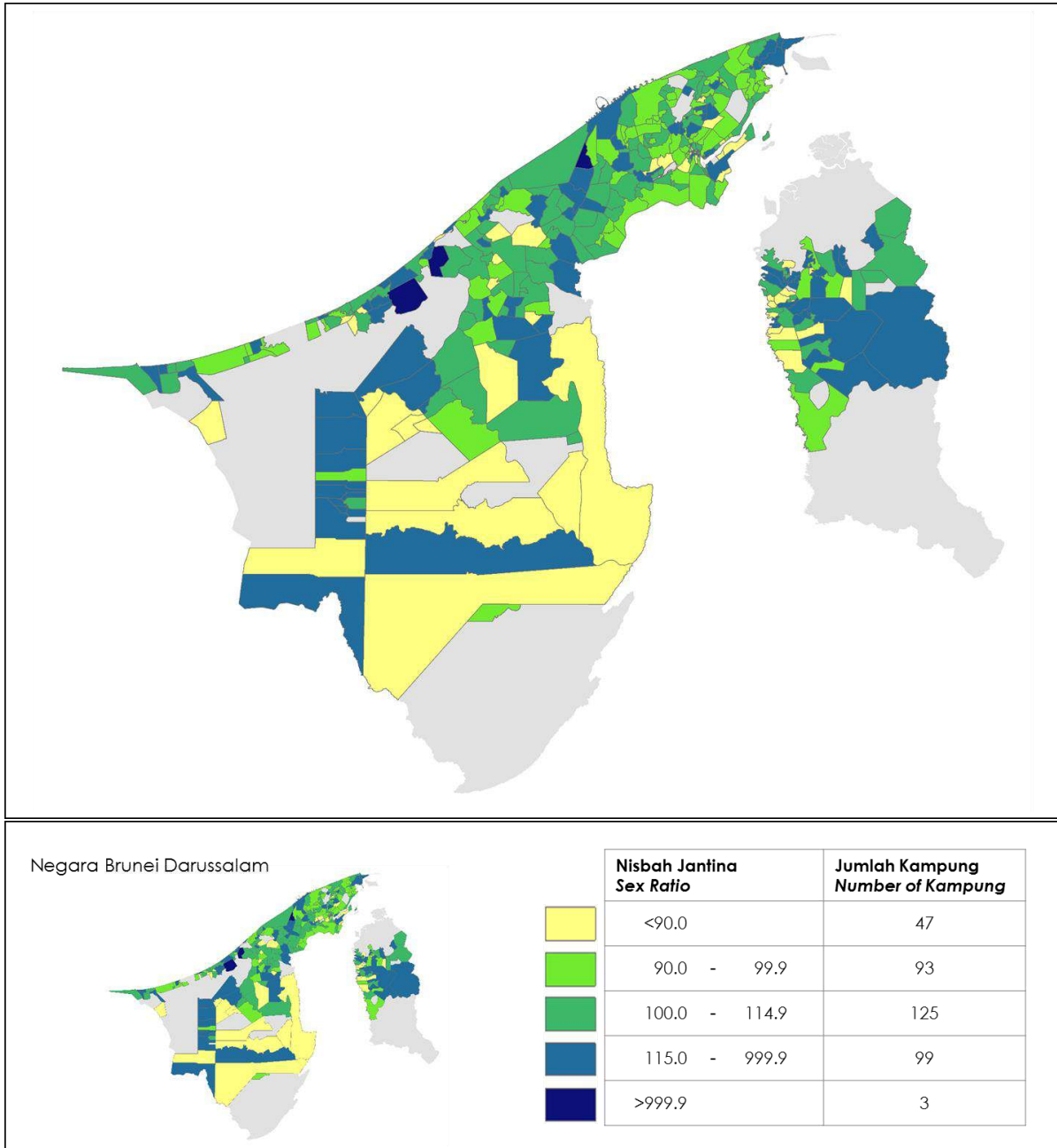



3.7 Residential Status by Kampung

*Local Residents (Brunei Citizens and Permanent Residents) were geographically well distributed mostly in all areas as shown in **Figure 3.3**, majority in housing scheme areas such as Skim Tanah Kurnia Rakyat Jati (STKRJ) and Rancangan Kemajuan Negara (RPN).*

*On the other hand, areas with rapid economic activity in the Wholesale and Retail Trade, Construction and Manufacturing in the Brunei Muara District (Kampung Pangkalan Gadong dan Kampung Melabau) and Tutong District (Kampung Ikas, Kampung Bukit Pasir dan Kampung Pangkalan Dalai) were the areas with the higher concentration of Temporary Residents (**Figure 3.4**).*



Figure 3.3: Local Residents (Brunei Citizens and Permanent Residents) by Kampung, 2016, Brunei Darussalam

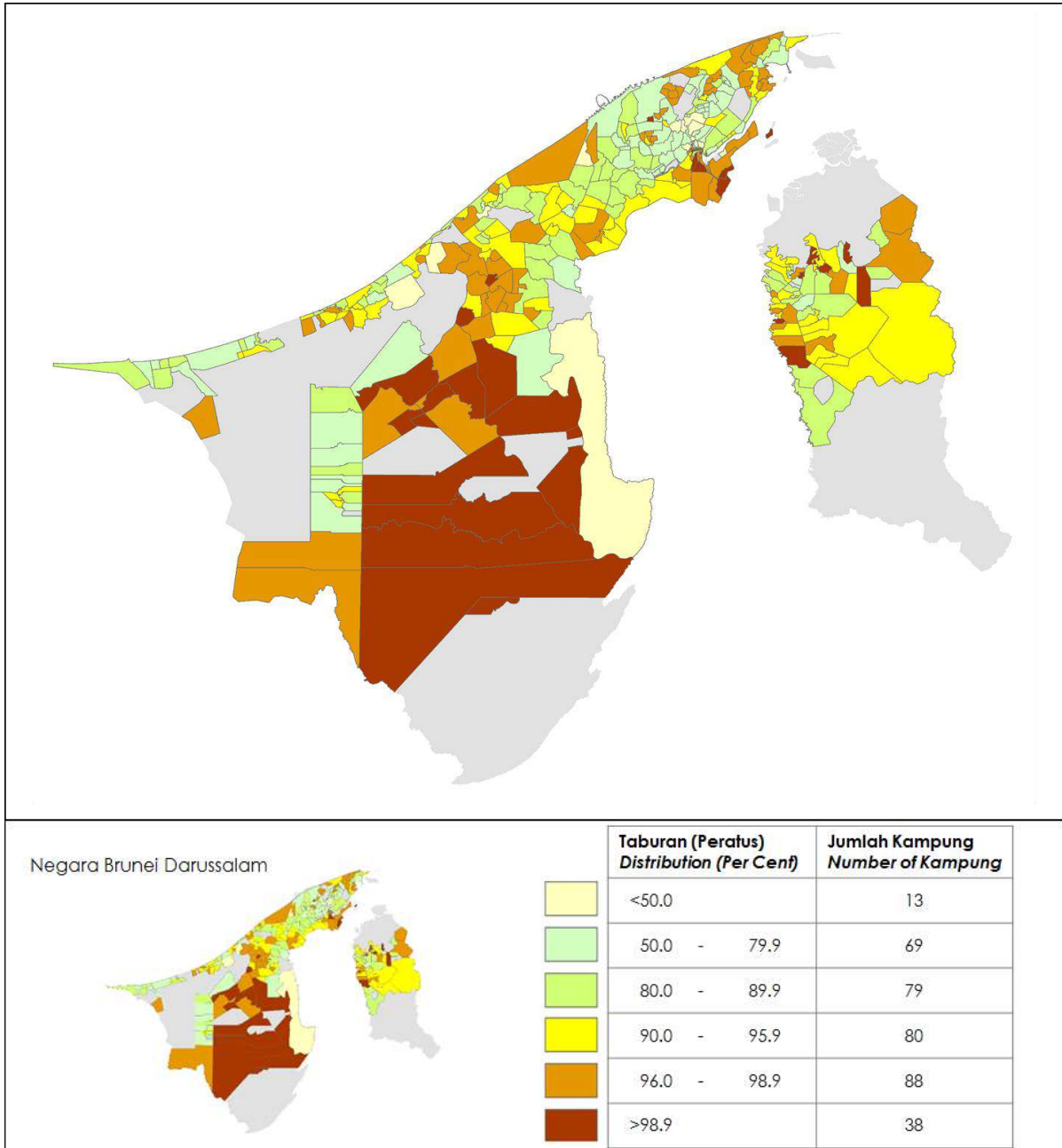
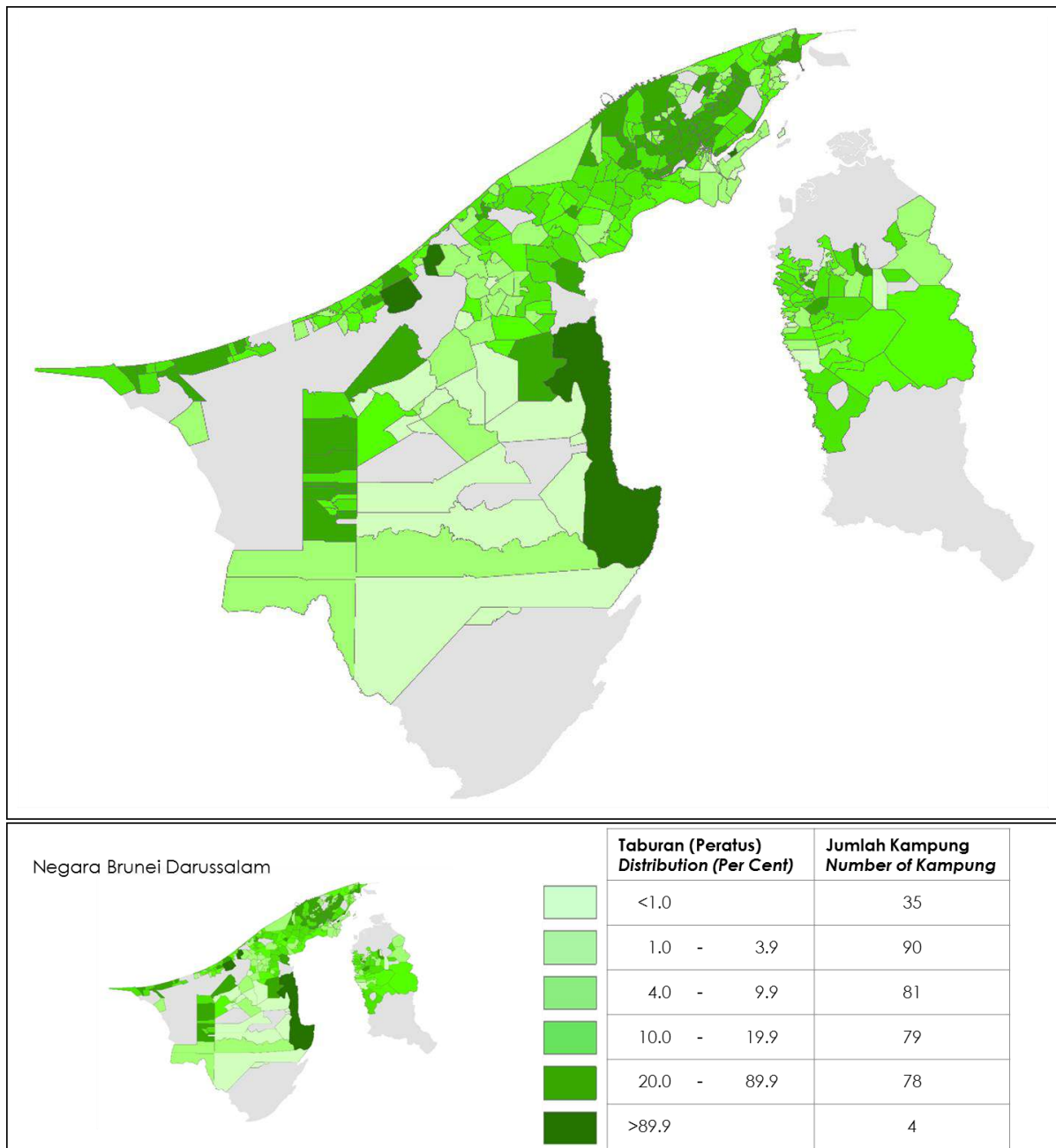



Figure 3.4: Temporary Residents by Kampung, 2016, Brunei Darussalam





3.8 Age Distribution by Kampung

*The distribution of all three age groups, ie 0-14 years, 15-64 years and 65 years and above were as shown in **Figure 3.5, 3.6 and 3.7**. Specific housing areas such as military camps and police barracks showed the highest proportion of young population aged 15 years below.*

Meanwhile in the developing areas that has rapid economic activity, particularly in the Wholesale and Retail Trade and Construction activities are more prone to become high concentration areas for age groups between 15 and 64 years. These include Kampung Pangkalan Gadong in Brunei Muara District and Kampung Bukit Pasir and Pangkalan Dalai in Tutong District. However, the same phenomenon also happens in the remote areas of Tutong District such as in Kampung Lalipo and Hutan Simpan Bukit Ladan, especially for workers working in the Construction and Manufacturing activities.

The proportion of population aged 65 and above shows a large gap between kampung. This age group is mostly concentrated in rural areas which are involved in Manufacturing activity. Kampung Supon Besar in Mukim Rambai in the Tutong District had the highest percentage of the population aged 65 and above which is more than 40 percent of which most of the population produces woven handicraft products from forest materials.



Figure 3.5: Population Aged 0-14 Years by Kampung, 2016, Brunei Darussalam

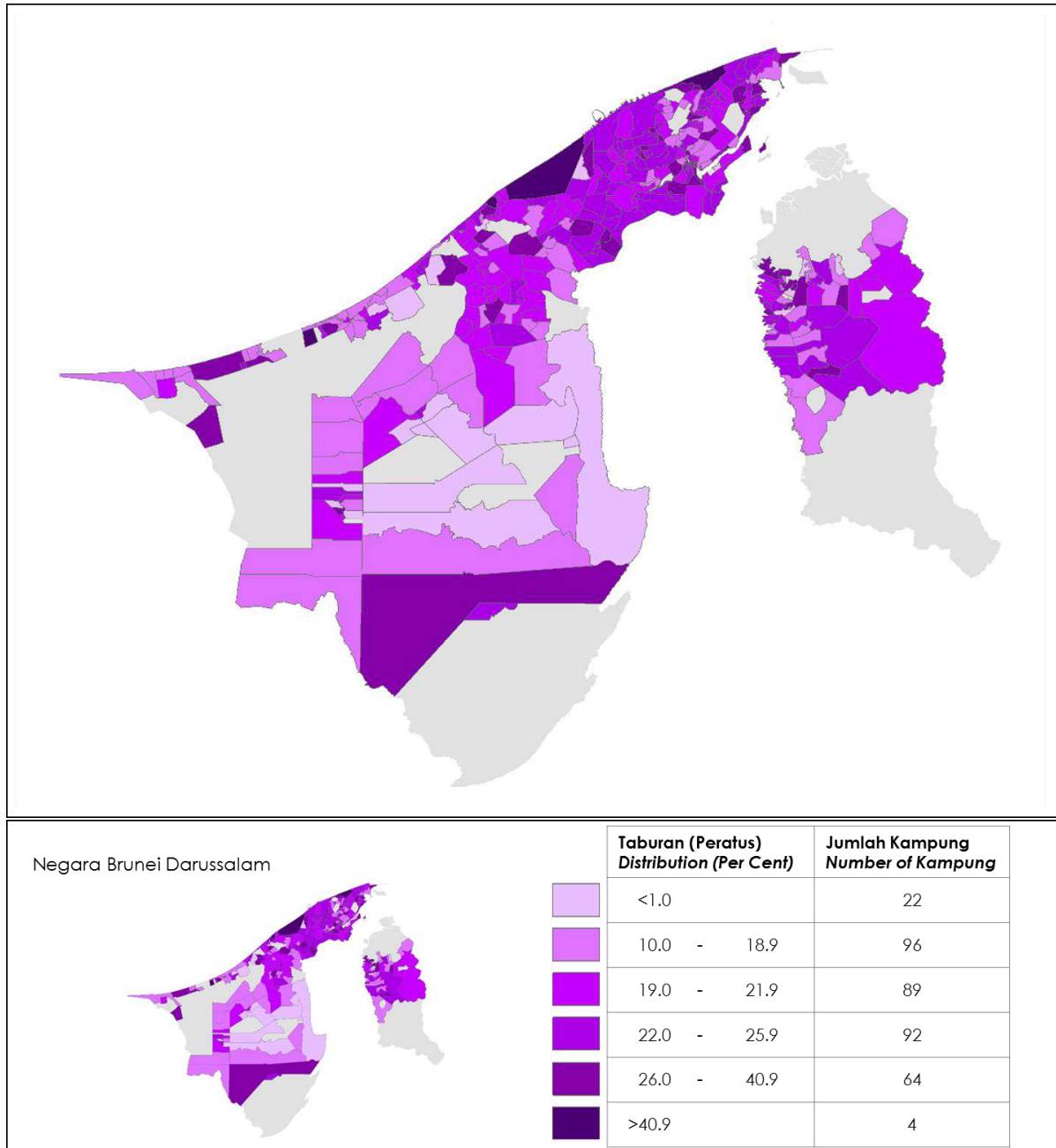



Figure 3.6: Population Aged 15-64 Years by Kampung, 2016, Brunei Darussalam

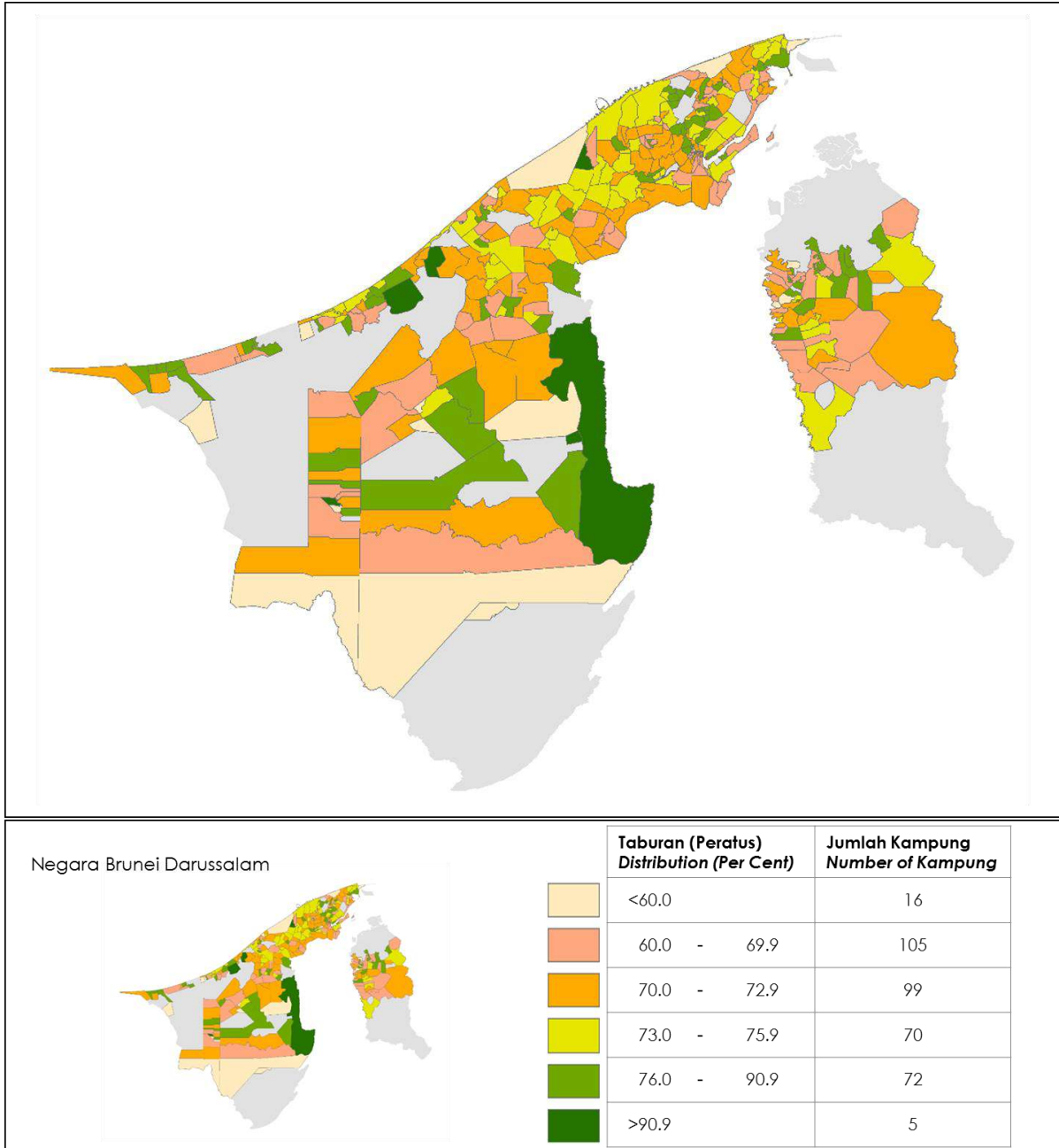
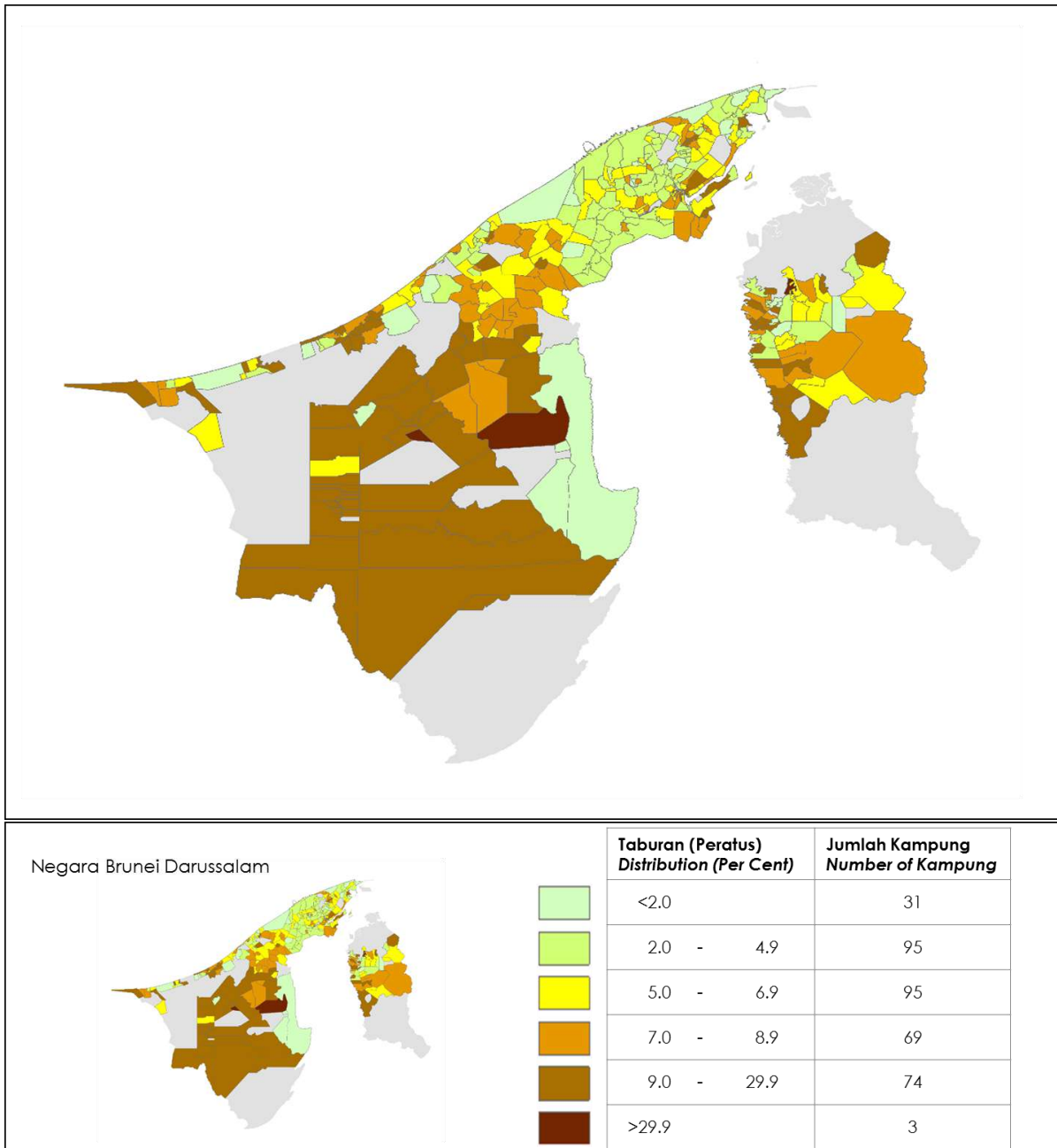



Figure 3.7: Population Aged 65 Years and Above by Kampung, 2016, Brunei Darussalam





4 Technical Notes

4.1 Introduction

A Population and Housing Census counts the number of inhabitants as well as the households and housing units in a country and provides a statistical profile of the population and households.

The Department of Economic Planning and Development conducted the **Population and Housing Census Update (KBPP) 2016** for Brunei Darussalam starting from May until September 2016. This was the first time that such update was conducted during an inter-censal period.

KBPP 2016 is conducted under the Census Act, Chapter 78 from the Laws of Brunei Darussalam. The Census Act makes it obligatory for the public to answer all the questions and guarantees the confidentiality of information furnished.

4.2 Objectives

The main objective of KBPP 2016 was to update the number and information regarding the population obtained from the Population and Housing Census (BPP) 2011; as well as to update the number and listing of housing units throughout the country to be used for future censuses and surveys.

4.3 Methodology

The Population and Housing Census Update (KBPP) 2016 covered all housing units and households in Brunei Darussalam. It was conducted on a *de jure* basis, whereby all persons, whether Brunei Darussalam Citizens, Permanent Residents or Temporary Residents who had stayed or intended to stay as usual members of the household for a period of 6 months or more in 2016, were enumerated according to their usual place of residence. The census fieldwork was undertaken by appointed census officers either through face-to-face interview or Self-Enumeration (Self-E).

In order to evaluate the quality of the collected data, in terms of full coverage as well as accuracy and completeness of every information needed, the **KBPP Follow-Up Survey 2016** was conducted during April 2017. Another initiative was to perform cross-checking, followed by the process of linking and consolidation with the relevant data from administrative sources, such as from the Ministry of Health and the Department of Immigration and National Registration, Ministry of Home Affairs.



5

Concepts and Definitions

The following are some concepts and definitions used in the Population and Housing Census Update (KBPP) 2016:

District:

Brunei Darussalam is divided into four districts namely Brunei Muara, Belait, Tutong and Temburong.

Mukim:

Each district is divided into several mukims and in each mukim there are a number of kampungs or villages. Usually a mukim is headed by a Penghulu and a kampung or village is headed by a Ketua Kampung.

Kampung:

A Mukim is divided into several kampungs or villages with a Ketua Kampung or Village Headman for each or a group of them depending on the sizes of the kampungs.

Enumeration Area:

Kampungs or localities in each mukim were further divided into several enumeration areas. Each enumeration area comprise one or the entire kampung/locality or part of it. A large kampung/locality might be divided into several enumeration areas.

Urban and Rural:

Urban areas are defined as those areas which fall under the following categories:

- i) Municipality areas of Bandar Seri Begawan, Kuala Belait, Seria, Pekan Tutong and Pekan Bangar; and*
- ii) Heavily populated areas with urban characteristics and dependent on the town for employment, education, entertainment and other facilities.*

Those areas which do not satisfy the above criteria are considered as rural.



Housing Units:

A housing unit is defined as a building or a part of a building which is separated and independent, and is being used or to be used for permanent or temporary living place by one person or more.

Separate means that the building structure is physically surrounded or parted by wall, fence, etc

Independent means that there is a direct access to the housing unit and its occupiers can move freely in and out necessarily to pass through other's housing units

Households (HH):

A household is one person or a group of persons who are related or unrelated living together under one roof and making common provision for food and other essentials of living

The households are categories into two types:

- i) Privates households*
- ii) Institutional households*

Head of Households:

The head of household is the person generally acknowledged as such by other members of the household. The head is normally the oldest member, the main income earner, the owner-occupier of the house or the person who manages the affairs of the household. For households comprising a group of unrelated persons, the head of household refers to the person who manages the affairs of the household or any responsible person who supplied the information pertaining to the other household members.

A local household is a household that is headed by a local (Brunei Citizen and Permanent Resident). Meanwhile, a non-local household is a household that is headed by a Temporary Resident.



Average annual population growth rate:

The average annual population growth rate is calculated as:

$$r = \frac{[\ln(\frac{P_{t+n}}{P_t})]}{n} \times 100$$

where

- r* is the average annual population growth rate
- n* is the exact number of years between year *t* and year *t+n*
- P_t* is the population at the year *t*
- P_{t+n}* is the population at the year *t+n*
- ln is the natural logarithm

Sex ratio:

The sex ratio is the number of males per 100 females.

Average household size:

The average household size is the number of persons per household and is calculated as:

$$\frac{\text{Number of Persons}}{\text{Number of Households}}$$

Population density:

The density of persons per square kilometre is the ratio of the population of a given area to the number of square kilometres in the same area.

Residential Status:

Residential Status is the status of the person in relation to the immigration laws of the country.

The categories of residential status are:

- i) Brunei Citizen, i.e. holder of yellow identity card;
- ii) Permanent Resident, i.e. holder of purple identity card; and
- iii) Temporary Resident, i.e. holder of green identity card.



Median Age:

The median age of a population is that age that divides a population into two groups of the same size, such that half the total population is younger than this age, and the other half older.

Race:

Malays refer to Brunei Malays, comprising of persons belonging to one of the following ethnic groups of the Malay race, namely Brunei, Tutong, Belait, Kedayan, Dusun, Bisaya and Murut.

Chinese refers to all persons who belong to the Chinese ethnic group, while others consists of the rest of the population not included in the Malay and Chinese racial groups.

Religion:

Religion is defined as the religious or spiritual belief or preference of the person. The categories of religion used in the census are:

- i) Islam*
- ii) Christianity*
- iii) Buddhism*
- iv) Others*

The other religions, unstated faiths and no religious beliefs were grouped into "Others".

ANNEX

A

**Penduduk mengikut
Ciri-Ciri Demografi 2016**

*Population by
Demographic Characteristics 2016*

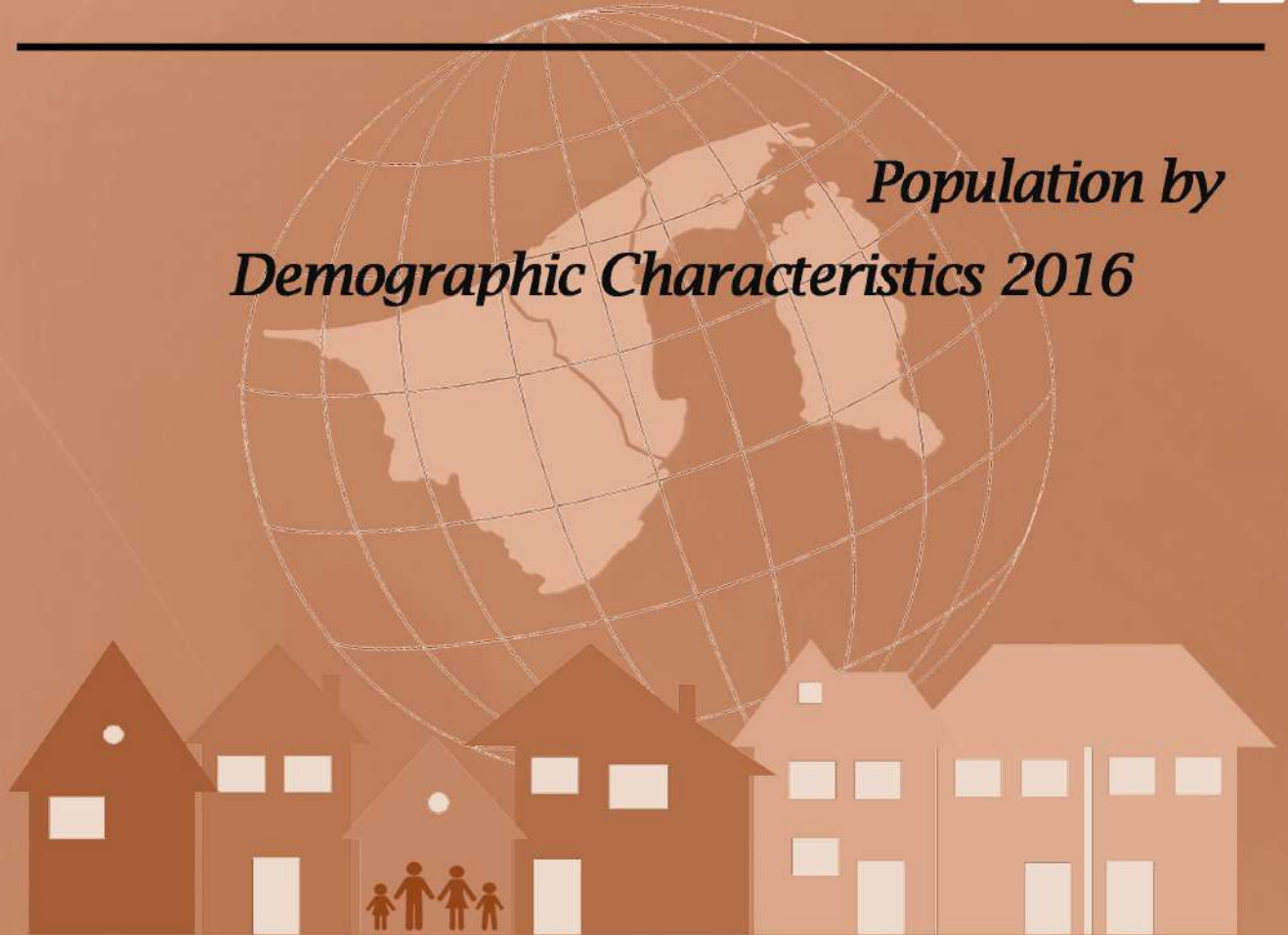

Jadual Table	Tajuk Title	Muka Surat Page
A1	Penduduk mengikut Taraf Penduduk, Daerah dan Jantina, 2016 <i>Population by Residential Status, District and Sex, 2016</i>	85
A2	Penduduk mengikut Kumpulan Umur, Daerah dan Jantina, 2016 <i>Population by Age Group, District and Sex, 2016</i>	86
A3	Penduduk mengikut Bangsa, Daerah dan Jantina, 2016 <i>Population by Race, District and Sex, 2016</i>	87
A4	Penduduk mengikut Ugama, Daerah dan Jantina, 2016 <i>Population by Religion, District and Sex, 2016</i>	88
A5	Penduduk mengikut Kumpulan Umur, Taraf Penduduk dan Jantina, 2016 <i>Population by Age Group, Residential Status and Sex, 2016</i>	89
A6	Penduduk mengikut Kumpulan Umur, Taraf Penduduk dan Jantina, 2016 <i>Population by Age Group, Residential Status and Sex, 2016</i>	
	(a) Daerah Brunei Muara/Brunei Muara District	90
	(b) Daerah Belait/Belait District	91
	(c) Daerah Tutong/Tutong District	92
	(d) Daerah Temburong/Temburong District	93
A7	Penduduk mengikut Umur, Daerah dan Jantina, 2016 <i>Population by Single Age, District and Sex, 2016</i>	94 - 98
A8	Penduduk mengikut Umur, Taraf Penduduk dan Jantina, 2016 <i>Population by Single Age, Residential Status and Sex, 2016</i>	99 - 103
A9	Penduduk mengikut Kumpulan Umur, Ugama dan Jantina, 2016 <i>Population by Age Group, Religion and Sex, 2016</i>	104

Jadual Table	Tajuk Title	Muka Surat Page
A10	Penduduk mengikut Kumpulan Umur, Ugama dan Jantina, 2016 <i>Population by Age Group, Religion and Sex, 2016</i>	
	(a) Daerah Brunei Muara/Brunei Muara District	105
	(b) Daerah Belait/Belait District	106
	(c) Daerah Tutong/Tutong District	107
	(d) Daerah Temburong/Temburong District	108
A11	Penduduk mengikut Ugama, Taraf Penduduk dan Jantina, 2016 <i>Population by Religion, Residential Status and Sex, 2016</i>	109
A12	Penduduk mengikut Ugama, Taraf Penduduk dan Jantina, 2016 <i>Population by Religion, Residential Status and Sex, 2016</i>	
	(a) Daerah Brunei Muara/Brunei Muara District	110
	(b) Daerah Belait/Belait District	111
	(c) Daerah Tutong/Tutong District	112
	(d) Daerah Temburong/Temburong District	113

Jadual A1 : Penduduk mengikut Taraf Penduduk, Daerah dan Jantina, 2016

Table A1 : Population by Residential Status, District and Sex, 2016

Taraf Penduduk <i>Residential Status</i>	Jumlah <i>Total</i>			Brunei Muara			Belait			Tutong			Temburong		
	Orang <i>Persons</i>	Lelaki <i>Males</i>	Perempuan <i>Females</i>	Orang <i>Persons</i>	Lelaki <i>Males</i>	Perempuan <i>Females</i>	Orang <i>Persons</i>	Lelaki <i>Males</i>	Perempuan <i>Females</i>	Orang <i>Persons</i>	Lelaki <i>Males</i>	Perempuan <i>Females</i>	Orang <i>Persons</i>	Lelaki <i>Males</i>	Perempuan <i>Females</i>
Rakyat Brunei <i>Brunei Citizens</i>	319,325	160,093	159,232	225,304	112,519	112,785	43,703	22,114	21,589	42,042	21,224	20,818	8,276	4,236	4,040
Penduduk Tetap <i>Permanent Residents</i>	32,803	14,912	17,891	16,638	7,363	9,275	13,075	6,142	6,933	1,862	804	1,058	1,228	603	625
Penduduk Sementara <i>Temporary Residents</i>	65,128	39,099	26,029	47,688	27,910	19,778	12,284	7,774	4,510	4,409	2,907	1,502	747	508	239
Jumlah/Total	417,256	214,104	203,152	289,630	147,792	141,838	69,062	36,030	33,032	48,313	24,935	23,378	10,251	5,347	4,904

Sumber : Laporan Akhir Kemaskini Banci Penduduk dan Perumahan (KBPP) 2016, Negara Brunei Darussalam

Source : Final Report of the Population and Housing Census Update (KBPP) 2016, Brunei Darussalam

JPKE, December 2018

Jadual A2 : Penduduk mengikut Kumpulan Umur, Daerah dan Jantina, 2016

Table A2 : Population by Age Group, District and Sex, 2016

Kumpulan Umur <i>Age Group</i>	Jumlah <i>Total</i>			Brunei Muara			Belait			Tutong			Temburong		
	Orang	Lelaki	Perempuan	Orang	Lelaki	Perempuan	Orang	Lelaki	Perempuan	Orang	Lelaki	Perempuan	Orang	Lelaki	Perempuan
	<i>Persons</i>	<i>Males</i>	<i>Females</i>	<i>Persons</i>	<i>Males</i>	<i>Females</i>	<i>Persons</i>	<i>Males</i>	<i>Females</i>	<i>Persons</i>	<i>Males</i>	<i>Females</i>	<i>Persons</i>	<i>Males</i>	<i>Females</i>
00-04	28,427	14,864	13,563	19,894	10,399	9,495	4,469	2,350	2,119	3,413	1,776	1,637	651	339	312
05-09	30,426	15,673	14,753	21,614	11,164	10,450	4,480	2,297	2,183	3,561	1,792	1,769	771	420	351
10-14	34,306	17,663	16,643	24,638	12,641	11,997	4,917	2,583	2,334	3,915	2,008	1,907	836	431	405
15-19	36,417	18,949	17,468	25,996	13,489	12,507	5,235	2,734	2,501	4,252	2,225	2,027	934	501	433
20-24	39,027	20,544	18,483	27,307	14,220	13,087	5,972	3,242	2,730	4,722	2,550	2,172	1,026	532	494
25-29	39,812	21,416	18,396	27,588	14,713	12,875	6,519	3,574	2,945	4,781	2,605	2,176	924	524	400
30-34	36,895	19,313	17,582	25,705	13,318	12,387	6,153	3,298	2,855	4,237	2,272	1,965	800	425	375
35-39	34,492	17,815	16,677	24,513	12,527	11,986	5,586	2,994	2,592	3,710	1,924	1,786	683	370	313
40-44	31,164	15,743	15,421	21,801	10,877	10,924	5,355	2,816	2,539	3,280	1,679	1,601	728	371	357
45-49	27,701	13,682	14,019	19,150	9,344	9,806	4,836	2,503	2,333	3,005	1,485	1,520	710	350	360
50-54	23,160	11,651	11,509	15,835	7,996	7,839	4,188	2,101	2,087	2,533	1,278	1,255	604	276	328
55-59	19,239	9,462	9,777	12,677	6,222	6,455	3,872	1,907	1,965	2,191	1,077	1,114	499	256	243
60-64	14,591	7,068	7,523	9,448	4,516	4,932	2,959	1,481	1,478	1,770	864	906	414	207	207
65-69	8,958	4,257	4,701	5,797	2,763	3,034	1,759	860	899	1,159	508	651	243	126	117
70-74	5,095	2,537	2,558	3,205	1,598	1,607	1,046	504	542	694	353	341	150	82	68
75-79	3,780	1,737	2,043	2,322	1,041	1,281	833	383	450	495	247	248	130	66	64
80-84	2,206	974	1,232	1,285	579	706	488	200	288	348	155	193	85	40	45
85+	1,560	756	804	855	385	470	395	203	192	247	137	110	63	31	32
Jumlah/Total	417,256	214,104	203,152	289,630	147,792	141,838	69,062	36,030	33,032	48,313	24,935	23,378	10,251	5,347	4,904

Sumber : Laporan Akhir Kemaskini Banci Penduduk dan Perumahan (KBPP) 2016, Negara Brunei Darussalam

Source : Final Report of the Population and Housing Census Update (KBPP) 2016, Brunei Darussalam

JPKE, December 2018

Jadual A3 : Penduduk mengikut Bangsa, Daerah dan Jantina, 2016

Table A3 : Population by Race, District and Sex, 2016

Bangsa <i>Race</i>	Jumlah <i>Total</i>			Brunei Muara			Belait			Tutong			Temburong		
	Orang <i>Persons</i>	Lelaki <i>Males</i>	Perempuan <i>Females</i>	Orang <i>Persons</i>	Lelaki <i>Males</i>	Perempuan <i>Females</i>	Orang <i>Persons</i>	Lelaki <i>Males</i>	Perempuan <i>Females</i>	Orang <i>Persons</i>	Lelaki <i>Males</i>	Perempuan <i>Females</i>	Orang <i>Persons</i>	Lelaki <i>Males</i>	Perempuan <i>Females</i>
Melayu <i>Malays</i>	274,138	140,667	133,471	190,288	97,100	93,188	45,373	23,671	21,702	31,742	16,383	15,359	6,735	3,513	3,222
Cina <i>Chinese</i>	42,995	22,062	20,933	29,844	15,229	14,615	7,117	3,713	3,404	4,978	2,569	2,409	1,056	551	505
Lain-lain <i>Others</i>	100,123	51,375	48,748	69,498	35,463	34,035	16,572	8,646	7,926	11,593	5,983	5,610	2,460	1,283	1,177
Jumlah/Total	417,256	214,104	203,152	289,630	147,792	141,838	69,062	36,030	33,032	48,313	24,935	23,378	10,251	5,347	4,904

Sumber : Laporan Akhir Kemaskini Banci Penduduk dan Perumahan (KBPP) 2016, Negara Brunei Darussalam

Source : Final Report of the Population and Housing Census Update (KBPP) 2016, Brunei Darussalam

JPKE, December 2018

Jadual A4 : Penduduk mengikut Ugama, Daerah dan Jantina, 2016

Table A4 : Population by Religion, District and Sex, 2016

Ugama <i>Religion</i>	Jumlah <i>Total</i>			Brunei Muara			Belait			Tutong			Temburong		
	Orang <i>Persons</i>	Lelaki <i>Males</i>	Perempuan <i>Females</i>	Orang <i>Persons</i>	Lelaki <i>Males</i>	Perempuan <i>Females</i>	Orang <i>Persons</i>	Lelaki <i>Males</i>	Perempuan <i>Females</i>	Orang <i>Persons</i>	Lelaki <i>Males</i>	Perempuan <i>Females</i>	Orang <i>Persons</i>	Lelaki <i>Males</i>	Perempuan <i>Females</i>
Islam <i>Islam</i>	337,391	173,445	163,946	244,097	124,632	119,465	46,198	24,469	21,729	39,577	20,413	19,164	7,519	3,931	3,588
Kristian <i>Christianity</i>	29,510	14,037	15,473	18,895	8,873	10,022	7,989	3,861	4,128	1,297	655	642	1,329	648	681
Buddha <i>Buddhism</i>	29,495	15,025	14,470	19,134	9,774	9,360	8,814	4,417	4,397	1,415	753	662	132	81	51
Lain-lain <i>Others</i>	20,860	11,597	9,263	7,504	4,513	2,991	6,061	3,283	2,778	6,024	3,114	2,910	1,271	687	584
Jumlah/Total	417,256	214,104	203,152	289,630	147,792	141,838	69,062	36,030	33,032	48,313	24,935	23,378	10,251	5,347	4,904

Sumber : Laporan Akhir Kemaskini Banci Penduduk dan Perumahan (KBPP) 2016, Negara Brunei Darussalam

Source : Final Report of the Population and Housing Census Update (KBPP) 2016, Brunei Darussalam

JPKE, December 2018

Jadual A5 : Penduduk mengikut Kumpulan Umur, Taraf Penduduk dan Jantina, 2016

Table A5 : Population by Age Group, Residential Status and Sex, 2016

Kumpulan Umur Age Group	Jumlah Total			Rakyat Brunei Brunei Citizens			Penduduk Tetap Permanent Residents			Penduduk Sementara Temporary Residents		
	Orang	Lelaki	Perempuan	Orang	Lelaki	Perempuan	Orang	Lelaki	Perempuan	Orang	Lelaki	Perempuan
	Persons	Males	Females	Persons	Males	Females	Persons	Males	Females	Persons	Males	Females
00-04	28,427	14,864	13,563	25,029	13,095	11,934	1,172	609	563	2,226	1,160	1,066
05-09	30,426	15,673	14,753	26,495	13,660	12,835	1,410	723	687	2,521	1,290	1,231
10-14	34,306	17,663	16,643	30,308	15,626	14,682	1,631	849	782	2,367	1,188	1,179
15-19	36,417	18,949	17,468	32,671	16,998	15,673	1,792	923	869	1,954	1,028	926
20-24	39,027	20,544	18,483	32,692	16,786	15,906	1,932	970	962	4,403	2,788	1,615
25-29	39,812	21,416	18,396	29,798	15,337	14,461	2,245	1,123	1,122	7,769	4,956	2,813
30-34	36,895	19,313	17,582	25,132	12,420	12,712	2,460	1,041	1,419	9,303	5,852	3,451
35-39	34,492	17,815	16,677	21,804	10,785	11,019	2,940	1,122	1,818	9,748	5,908	3,840
40-44	31,164	15,743	15,421	19,075	9,349	9,726	2,964	1,118	1,846	9,125	5,276	3,849
45-49	27,701	13,682	14,019	17,638	8,451	9,187	2,879	1,023	1,856	7,184	4,208	2,976
50-54	23,160	11,651	11,509	15,741	7,574	8,167	2,836	1,200	1,636	4,583	2,877	1,706
55-59	19,239	9,462	9,777	14,286	6,657	7,629	2,719	1,324	1,395	2,234	1,481	753
60-64	14,591	7,068	7,523	11,337	5,282	6,055	2,294	1,154	1,140	960	632	328
65-69	8,958	4,257	4,701	7,200	3,279	3,921	1,345	704	641	413	274	139
70-74	5,095	2,537	2,558	4,065	2,011	2,054	840	415	425	190	111	79
75-79	3,780	1,737	2,043	3,040	1,397	1,643	649	295	354	91	45	46
80-84	2,206	974	1,232	1,810	799	1,011	364	162	202	32	13	19
85+	1,560	756	804	1,204	587	617	331	157	174	25	12	13
Jumlah/Total	417,256	214,104	203,152	319,325	160,093	159,232	32,803	14,912	17,891	65,128	39,099	26,029

Sumber : Laporan Akhir Kemaskini Banci Penduduk dan Perumahan (KBPP) 2016, Negara Brunei Darussalam

Source : Final Report of the Population and Housing Census Update (KBPP) 2016, Brunei Darussalam

JPKE, December 2018

Jadual A6 : Penduduk mengikut Kumpulan Umur, Taraf Penduduk dan Jantina, 2016

Table A6 : Population by Age Group, Residential Status and Sex, 2016

(a) DAERAH BRUNEI MUARA / BRUNEI MUARA DISTRICT												
Kumpulan Umur <i>Age Group</i>	Jumlah <i>Total</i>			Rakyat Brunei <i>Brunei Citizens</i>			Penduduk Tetap <i>Permanent Residents</i>			Penduduk Sementara <i>Temporary Residents</i>		
	Orang <i>Persons</i>	Lelaki <i>Males</i>	Perempuan <i>Females</i>	Orang <i>Persons</i>	Lelaki <i>Males</i>	Perempuan <i>Females</i>	Orang <i>Persons</i>	Lelaki <i>Males</i>	Perempuan <i>Females</i>	Orang <i>Persons</i>	Lelaki <i>Males</i>	Perempuan <i>Females</i>
00-04	19,894	10,399	9,495	17,755	9,288	8,467	596	302	294	1,543	809	734
05-09	21,614	11,164	10,450	19,094	9,869	9,225	743	384	359	1,777	911	866
10-14	24,638	12,641	11,997	22,029	11,328	10,701	852	422	430	1,757	891	866
15-19	25,996	13,489	12,507	23,563	12,233	11,330	902	457	445	1,531	799	732
20-24	27,307	14,220	13,087	23,047	11,708	11,339	998	508	490	3,262	2,004	1,258
25-29	27,588	14,713	12,875	20,788	10,626	10,162	1,091	542	549	5,709	3,545	2,164
30-34	25,705	13,318	12,387	17,726	8,692	9,034	1,305	515	790	6,674	4,111	2,563
35-39	24,513	12,527	11,986	15,821	7,816	8,005	1,622	563	1,059	7,070	4,148	2,922
40-44	21,801	10,877	10,924	13,641	6,651	6,990	1,600	566	1,034	6,560	3,660	2,900
45-49	19,150	9,344	9,806	12,339	5,870	6,469	1,567	516	1,051	5,244	2,958	2,286
50-54	15,835	7,996	7,839	10,850	5,222	5,628	1,507	657	850	3,478	2,117	1,361
55-59	12,677	6,222	6,455	9,616	4,434	5,182	1,288	641	647	1,773	1,147	626
60-64	9,448	4,516	4,932	7,673	3,510	4,163	1,042	534	508	733	472	261
65-69	5,797	2,763	3,034	4,872	2,247	2,625	605	317	288	320	199	121
70-74	3,205	1,598	1,607	2,671	1,310	1,361	389	203	186	145	85	60
75-79	2,322	1,041	1,281	1,990	882	1,108	263	123	140	69	36	33
80-84	1,285	579	706	1,110	507	603	153	64	89	22	8	14
85+	855	385	470	719	326	393	115	49	66	21	10	11
Jumlah/Total	289,630	147,792	141,838	225,304	112,519	112,785	16,638	7,363	9,275	47,688	27,910	19,778

Sumber : Laporan Akhir Kemaskini Banci Penduduk dan Perumahan (KBPP) 2016, Negara Brunei Darussalam

Source : Final Report of the Population and Housing Census Update (KBPP) 2016, Brunei Darussalam

JPKE, December 2018

Jadual A6 : Penduduk mengikut Kumpulan Umur, Taraf Penduduk dan Jantina, 2016

Table A6 : Population by Age Group, Residential Status and Sex, 2016

(b) DAERAH BELAIT / BELAIT DISTRICT												
Kumpulan Umur Age Group	Jumlah Total			Rakyat Brunei Brunei Citizens			Penduduk Tetap Permanent Residents			Penduduk Sementara Temporary Residents		
	Orang Persons	Lelaki Males	Perempuan Females	Orang Persons	Lelaki Males	Perempuan Females	Orang Persons	Lelaki Males	Perempuan Females	Orang Persons	Lelaki Males	Perempuan Females
00-04	4,469	2,350	2,119	3,456	1,830	1,626	424	222	202	589	298	291
05-09	4,480	2,297	2,183	3,324	1,713	1,611	521	269	252	635	315	320
10-14	4,917	2,583	2,334	3,810	2,007	1,803	603	326	277	504	250	254
15-19	5,235	2,734	2,501	4,204	2,195	2,009	720	376	344	311	163	148
20-24	5,972	3,242	2,730	4,518	2,399	2,119	779	392	387	675	451	224
25-29	6,519	3,574	2,945	4,241	2,195	2,046	927	466	461	1,351	913	438
30-34	6,153	3,298	2,855	3,454	1,681	1,773	867	414	453	1,832	1,203	629
35-39	5,586	2,994	2,592	2,725	1,346	1,379	975	427	548	1,886	1,221	665
40-44	5,355	2,816	2,539	2,563	1,265	1,298	1,040	434	606	1,752	1,117	635
45-49	4,836	2,503	2,333	2,509	1,228	1,281	1,023	418	605	1,304	857	447
50-54	4,188	2,101	2,087	2,334	1,137	1,197	1,093	457	636	761	507	254
55-59	3,872	1,907	1,965	2,306	1,087	1,219	1,210	568	642	356	252	104
60-64	2,959	1,481	1,478	1,676	834	842	1,100	519	581	183	128	55
65-69	1,759	860	899	1,023	460	563	658	337	321	78	63	15
70-74	1,046	504	542	610	299	311	400	182	218	36	23	13
75-79	833	383	450	467	223	244	349	154	195	17	6	11
80-84	488	200	288	288	112	176	190	83	107	10	5	5
85+	395	203	192	195	103	92	196	98	98	4	2	2
Jumlah/Total	69,062	36,030	33,032	43,703	22,114	21,589	13,075	6,142	6,933	12,284	7,774	4,510

Sumber : Laporan Akhir Kemaskini Banci Penduduk dan Perumahan (KBPP) 2016, Negara Brunei Darussalam

Source : Final Report of the Population and Housing Census Update (KBPP) 2016, Brunei Darussalam

JPKE, December 2018

Jadual A6 : Penduduk mengikut Kumpulan Umur, Taraf Penduduk dan Jantina, 2016

Table A6 : Population by Age Group, Residential Status and Sex, 2016

(c) DAERAH TUTONG / TUTONG DISTRICT												
Kumpulan Umur Age Group	Jumlah Total			Rakyat Brunei Brunei Citizens			Penduduk Tetap Permanent Residents			Penduduk Sementara Temporary Residents		
	Orang Persons	Lelaki Males	Perempuan Females	Orang Persons	Lelaki Males	Perempuan Females	Orang Persons	Lelaki Males	Perempuan Females	Orang Persons	Lelaki Males	Perempuan Females
00-04	3,413	1,776	1,637	3,250	1,685	1,565	94	53	41	69	38	31
05-09	3,561	1,792	1,769	3,402	1,714	1,688	82	36	46	77	42	35
10-14	3,915	2,008	1,907	3,734	1,912	1,822	101	60	41	80	36	44
15-19	4,252	2,225	2,027	4,081	2,131	1,950	87	45	42	84	49	35
20-24	4,722	2,550	2,172	4,231	2,219	2,012	89	38	51	402	293	109
25-29	4,781	2,605	2,176	4,028	2,108	1,920	132	61	71	621	436	185
30-34	4,237	2,272	1,965	3,335	1,727	1,608	185	66	119	717	479	238
35-39	3,710	1,924	1,786	2,773	1,375	1,398	238	78	160	699	471	228
40-44	3,280	1,679	1,601	2,384	1,187	1,197	193	66	127	703	426	277
45-49	3,005	1,485	1,520	2,283	1,111	1,172	172	41	131	550	333	217
50-54	2,533	1,278	1,255	2,117	1,021	1,096	136	49	87	280	208	72
55-59	2,191	1,077	1,114	1,972	933	1,039	137	78	59	82	66	16
60-64	1,770	864	906	1,640	778	862	101	65	36	29	21	8
65-69	1,159	508	651	1,102	471	631	47	30	17	10	7	3
70-74	694	353	341	661	334	327	28	17	11	5	2	3
75-79	495	247	248	473	237	236	21	10	11	1	0	1
80-84	348	155	193	341	150	191	7	5	2	0	0	0
85+	247	137	110	235	131	104	12	6	6	0	0	0
Jumlah/Total	48,313	24,935	23,378	42,042	21,224	20,818	1,862	804	1,058	4,409	2,907	1,502

Sumber : Laporan Akhir Kemaskini Banci Penduduk dan Perumahan (KBPP) 2016, Negara Brunei Darussalam

Source : Final Report of the Population and Housing Census Update (KBPP) 2016, Brunei Darussalam

JPKE, December 2018

Jadual A6 : Penduduk mengikut Kumpulan Umur, Taraf Penduduk dan Jantina, 2016

Table A6 : Population by Age Group, Residential Status and Sex, 2016

(d) DAERAH TEMBURONG / TEMBURONG DISTRICT												
Kumpulan Umur <i>Age Group</i>	Jumlah Total			Rakyat Brunei Brunei Citizens			Penduduk Tetap Permanent Residents			Penduduk Sementara Temporary Residents		
	Orang <i>Persons</i>	Lelaki <i>Males</i>	Perempuan <i>Females</i>	Orang <i>Persons</i>	Lelaki <i>Males</i>	Perempuan <i>Females</i>	Orang <i>Persons</i>	Lelaki <i>Males</i>	Perempuan <i>Females</i>	Orang <i>Persons</i>	Lelaki <i>Males</i>	Perempuan <i>Females</i>
00-04	651	339	312	568	292	276	58	32	26	25	15	10
05-09	771	420	351	675	364	311	64	34	30	32	22	10
10-14	836	431	405	735	379	356	75	41	34	26	11	15
15-19	934	501	433	823	439	384	83	45	38	28	17	11
20-24	1,026	532	494	896	460	436	66	32	34	64	40	24
25-29	924	524	400	741	408	333	95	54	41	88	62	26
30-34	800	425	375	617	320	297	103	46	57	80	59	21
35-39	683	370	313	485	248	237	105	54	51	93	68	25
40-44	728	371	357	487	246	241	131	52	79	110	73	37
45-49	710	350	360	507	242	265	117	48	69	86	60	26
50-54	604	276	328	440	194	246	100	37	63	64	45	19
55-59	499	256	243	392	203	189	84	37	47	23	16	7
60-64	414	207	207	348	160	188	51	36	15	15	11	4
65-69	243	126	117	203	101	102	35	20	15	5	5	0
70-74	150	82	68	123	68	55	23	13	10	4	1	3
75-79	130	66	64	110	55	55	16	8	8	4	3	1
80-84	85	40	45	71	30	41	14	10	4	0	0	0
85+	63	31	32	55	27	28	8	4	4	0	0	0
Jumlah/Total	10,251	5,347	4,904	8,276	4,236	4,040	1,228	603	625	747	508	239

Sumber : Laporan Akhir Kemaskini Banci Penduduk dan Perumahan (KBPP) 2016, Negara Brunei Darussalam

Source : Final Report of the Population and Housing Census Update (KBPP) 2016, Brunei Darussalam

JPKE, December 2018

Jadual A7 : Penduduk mengikut Umur, Daerah dan Jantina, 2016

Table A7 : Population by Single Age, District and Sex, 2016

Umur Age	Jumlah Total			Brunei Muara			Belait			Tutong			Temburong		
	Orang	Lelaki	Perempuan	Orang	Lelaki	Perempuan	Orang	Lelaki	Perempuan	Orang	Lelaki	Perempuan	Orang	Lelaki	Perempuan
	Persons	Males	Females	Persons	Males	Females	Persons	Males	Females	Persons	Males	Females	Persons	Males	Females
Di bawah 1 tahun Under 1 Year	3,878	2,075	1,803	2,740	1,443	1,297	625	359	266	435	231	204	78	42	36
1	5,946	3,111	2,835	4,087	2,138	1,949	997	513	484	720	384	336	142	76	66
2	6,201	3,203	2,998	4,293	2,225	2,068	967	497	470	801	407	394	140	74	66
3	6,165	3,210	2,955	4,336	2,261	2,075	943	496	447	737	374	363	149	79	70
4	6,237	3,265	2,972	4,438	2,332	2,106	937	485	452	720	380	340	142	68	74
5	6,169	3,161	3,008	4,408	2,258	2,150	887	440	447	727	383	344	147	80	67
6	6,037	3,091	2,946	4,291	2,215	2,076	910	446	464	682	341	341	154	89	65
7	6,253	3,250	3,003	4,471	2,314	2,157	913	492	421	700	355	345	169	89	80
8	6,109	3,172	2,937	4,319	2,259	2,060	915	469	446	719	360	359	156	84	72
9	5,858	2,999	2,859	4,125	2,118	2,007	855	450	405	733	353	380	145	78	67
10	6,272	3,215	3,057	4,483	2,299	2,184	919	468	451	724	370	354	146	78	68
11	6,568	3,429	3,139	4,708	2,426	2,282	925	513	412	783	414	369	152	76	76
12	7,084	3,654	3,430	5,178	2,659	2,519	997	529	468	744	379	365	165	87	78
13	7,044	3,577	3,467	5,039	2,548	2,491	1,026	531	495	807	412	395	172	86	86
14	7,338	3,788	3,550	5,230	2,709	2,521	1,050	542	508	857	433	424	201	104	97
15	7,182	3,731	3,451	5,103	2,633	2,470	1,018	535	483	859	448	411	202	115	87
16	7,555	3,892	3,663	5,461	2,829	2,632	1,056	547	509	839	416	423	199	100	99
17	7,340	3,840	3,500	5,278	2,775	2,503	1,052	537	515	850	449	401	160	79	81
18	7,161	3,697	3,464	5,030	2,570	2,460	1,094	575	519	850	454	396	187	98	89
19	7,179	3,789	3,390	5,124	2,682	2,442	1,015	540	475	854	458	396	186	109	77

Sumber : Laporan Akhir Kemaskini Banci Penduduk dan Perumahan (KBPP) 2016, Negara Brunei Darussalam

Source : Final Report of the Population and Housing Census Update (KBPP) 2016, Brunei Darussalam

JPKE, December 2018

Jadual A7 : Penduduk mengikut Umur, Daerah dan Jantina, 2016 (Sambungan)

Table A7 : Population by Single Age, District and Sex, 2016 (Continued)

Umur Age	Jumlah Total			Brunei Muara			Belait			Tutong			Temburong		
	Orang	Lelaki	Perempuan	Orang	Lelaki	Perempuan	Orang	Lelaki	Perempuan	Orang	Lelaki	Perempuan	Orang	Lelaki	Perempuan
	Persons	Males	Females	Persons	Males	Females	Persons	Males	Females	Persons	Males	Females	Persons	Males	Females
20	7,584	3,962	3,622	5,344	2,766	2,578	1,096	590	506	917	493	424	227	113	114
21	7,650	3,992	3,658	5,375	2,789	2,586	1,150	600	550	917	497	420	208	106	102
22	7,809	4,141	3,668	5,445	2,828	2,617	1,192	665	527	988	549	439	184	99	85
23	7,951	4,196	3,755	5,571	2,910	2,661	1,225	666	559	954	502	452	201	118	83
24	8,033	4,253	3,780	5,572	2,927	2,645	1,309	721	588	946	509	437	206	96	110
25	7,978	4,291	3,687	5,548	2,967	2,581	1,274	690	584	958	527	431	198	107	91
26	8,009	4,277	3,732	5,506	2,916	2,590	1,339	736	603	958	505	453	206	120	86
27	8,022	4,280	3,742	5,582	2,919	2,663	1,271	713	558	979	541	438	190	107	83
28	7,941	4,392	3,549	5,503	3,020	2,483	1,333	752	581	949	529	420	156	91	65
29	7,862	4,176	3,686	5,449	2,891	2,558	1,302	683	619	937	503	434	174	99	75
30	7,751	4,134	3,617	5,410	2,866	2,544	1,230	668	562	949	507	442	162	93	69
31	7,632	4,021	3,611	5,340	2,789	2,551	1,271	683	588	862	463	399	159	86	73
32	7,359	3,801	3,558	5,094	2,615	2,479	1,272	663	609	831	441	390	162	82	80
33	6,908	3,614	3,294	4,798	2,488	2,310	1,143	610	533	796	425	371	171	91	80
34	7,245	3,743	3,502	5,063	2,560	2,503	1,237	674	563	799	436	363	146	73	73
35	6,905	3,595	3,310	4,855	2,492	2,363	1,091	604	487	812	424	388	147	75	72
36	7,297	3,778	3,519	5,194	2,668	2,526	1,209	637	572	761	399	362	133	74	59
37	7,045	3,663	3,382	5,070	2,603	2,467	1,079	582	497	755	399	356	141	79	62
38	6,744	3,449	3,295	4,819	2,456	2,363	1,087	571	516	708	353	355	130	69	61
39	6,501	3,330	3,171	4,575	2,308	2,267	1,120	600	520	674	349	325	132	73	59

Sumber : Laporan Akhir Kemaskini Banci Penduduk dan Perumahan (KBPP) 2016, Negara Brunei Darussalam

Source : Final Report of the Population and Housing Census Update (KBPP) 2016, Brunei Darussalam

JPKE, December 2018

Jadual A7 : Penduduk mengikut Umur, Daerah dan Jantina, 2016 (Sambungan)

Table A7 : Population by Single Age, District and Sex, 2016 (Continued)

Umur Age	Jumlah Total			Brunei Muara			Belait			Tutong			Temburong		
	Orang	Lelaki	Perempuan	Orang	Lelaki	Perempuan	Orang	Lelaki	Perempuan	Orang	Lelaki	Perempuan	Orang	Lelaki	Perempuan
	Persons	Males	Females	Persons	Males	Females	Persons	Males	Females	Persons	Males	Females	Persons	Males	Females
40	6,613	3,409	3,204	4,657	2,411	2,246	1,116	562	554	688	356	332	152	80	72
41	6,357	3,207	3,150	4,478	2,223	2,255	1,096	592	504	631	315	316	152	77	75
42	6,108	3,028	3,080	4,289	2,081	2,208	1,035	547	488	656	340	316	128	60	68
43	6,108	3,091	3,017	4,223	2,099	2,124	1,061	568	493	683	355	328	141	69	72
44	5,978	3,008	2,970	4,154	2,063	2,091	1,047	547	500	622	313	309	155	85	70
45	5,953	2,932	3,021	4,088	2,003	2,085	1,070	537	533	624	309	315	171	83	88
46	5,860	2,914	2,946	4,087	2,000	2,087	1,041	556	485	598	302	296	134	56	78
47	5,352	2,660	2,692	3,648	1,759	1,889	929	508	421	625	311	314	150	82	68
48	5,561	2,709	2,852	3,899	1,876	2,023	904	472	432	620	294	326	138	67	71
49	4,975	2,467	2,508	3,428	1,706	1,722	892	430	462	538	269	269	117	62	55
50	4,881	2,429	2,452	3,363	1,662	1,701	861	433	428	519	270	249	138	64	74
51	4,820	2,391	2,429	3,304	1,694	1,610	859	412	447	528	235	293	129	50	79
52	4,782	2,483	2,299	3,292	1,680	1,612	878	469	409	500	280	220	112	54	58
53	4,134	2,087	2,047	2,757	1,393	1,364	800	411	389	475	226	249	102	57	45
54	4,543	2,261	2,282	3,119	1,567	1,552	790	376	414	511	267	244	123	51	72
55	4,322	2,166	2,156	2,845	1,437	1,408	873	449	424	494	234	260	110	46	64
56	4,052	2,016	2,036	2,656	1,320	1,336	814	404	410	469	237	232	113	55	58
57	3,860	1,860	2,000	2,581	1,249	1,332	760	341	419	442	225	217	77	45	32
58	3,842	1,886	1,956	2,550	1,229	1,321	762	390	372	426	204	222	104	63	41
59	3,163	1,534	1,629	2,045	987	1,058	663	323	340	360	177	183	95	47	48

Sumber : Laporan Akhir Kemaskini Banci Penduduk dan Perumahan (KBPP) 2016, Negara Brunei Darussalam

Source : Final Report of the Population and Housing Census Update (KBPP) 2016, Brunei Darussalam

JPKE, December 2018

Jadual A7 : Penduduk mengikut Umur, Daerah dan Jantina, 2016 (Sambungan)

Table A7 : Population by Single Age, District and Sex, 2016 (Continued)

Umur Age	Jumlah Total			Brunei Muara			Belait			Tutong			Temburong		
	Orang	Lelaki	Perempuan	Orang	Lelaki	Perempuan	Orang	Lelaki	Perempuan	Orang	Lelaki	Perempuan	Orang	Lelaki	Perempuan
	Persons	Males	Females	Persons	Males	Females	Persons	Males	Females	Persons	Males	Females	Persons	Males	Females
60	3,452	1,666	1,786	2,208	1,051	1,157	709	349	360	429	209	220	106	57	49
61	3,020	1,480	1,540	1,927	944	983	659	320	339	363	182	181	71	34	37
62	2,889	1,376	1,513	1,882	874	1,008	553	281	272	367	181	186	87	40	47
63	2,680	1,290	1,390	1,782	851	931	517	264	253	308	138	170	73	37	36
64	2,550	1,256	1,294	1,649	796	853	521	267	254	303	154	149	77	39	38
65	2,141	1,046	1,095	1,367	681	686	438	213	225	274	121	153	62	31	31
66	2,056	995	1,061	1,318	634	684	416	204	212	270	130	140	52	27	25
67	1,720	797	923	1,125	517	608	319	154	165	225	100	125	51	26	25
68	1,500	704	796	960	468	492	302	142	160	198	73	125	40	21	19
69	1,541	715	826	1,027	463	564	284	147	137	192	84	108	38	21	17
70	1,198	602	596	785	404	381	253	116	137	133	66	67	27	16	11
71	994	477	517	581	263	318	210	101	109	152	85	67	51	28	23
72	892	454	438	559	284	275	179	99	80	132	61	71	22	10	12
73	946	468	478	589	301	288	216	94	122	126	63	63	15	10	5
74	1,065	536	529	691	346	345	188	94	94	151	78	73	35	18	17
75	937	417	520	580	252	328	187	77	110	133	69	64	37	19	18
76	868	405	463	550	263	287	181	83	98	107	45	62	30	14	16
77	770	367	403	477	218	259	167	80	87	95	52	43	31	17	14
78	661	289	372	399	169	230	154	73	81	92	42	50	16	5	11
79	544	259	285	316	139	177	144	70	74	68	39	29	16	11	5

Sumber : Laporan Akhir Kemaskini Banci Penduduk dan Perumahan (KBPP) 2016, Negara Brunei Darussalam

Source : Final Report of the Population and Housing Census Update (KBPP) 2016, Brunei Darussalam

JPKE, December 2018

Jadual A7 : Penduduk mengikut Umur, Daerah dan Jantina, 2016 (Sambungan)

Table A7 : Population by Single Age, District and Sex, 2016 (Continued)

Umur Age	Jumlah Total			Brunei Muara			Belait			Tutong			Temburong		
	Orang	Lelaki	Perempuan	Orang	Lelaki	Perempuan	Orang	Lelaki	Perempuan	Orang	Lelaki	Perempuan	Orang	Lelaki	Perempuan
	Persons	Males	Females	Persons	Males	Females	Persons	Males	Females	Persons	Males	Females	Persons	Males	Females
80	534	227	307	313	131	182	116	48	68	90	40	50	15	8	7
81	536	234	302	318	146	172	117	43	74	79	34	45	22	11	11
82	368	156	212	206	86	120	96	37	59	52	27	25	14	6	8
83	396	194	202	248	123	125	76	43	33	56	20	36	16	8	8
84	372	163	209	200	93	107	83	29	54	71	34	37	18	7	11
85+	1,560	756	804	855	385	470	395	203	192	247	137	110	63	31	32
Jumlah/Total	417,256	214,104	203,152	289,630	147,792	141,838	69,062	36,030	33,032	48,313	24,935	23,378	10,251	5,347	4,904

Sumber : Laporan Akhir Kemaskini Banci Penduduk dan Perumahan (KBPP) 2016, Negara Brunei Darussalam

Source : Final Report of the Population and Housing Census Update (KBPP) 2016, Brunei Darussalam

JPKE, December 2018

Jadual A8 : Penduduk mengikut Umur, Taraf Penduduk dan Jantina, 2016

Table A8 : Population by Single Age, Residential Status and Sex, 2016

Umur Age	Jumlah Total			Rakyat Brunei Brunei Citizens			Penduduk Tetap Permanent Residents			Penduduk Sementara Temporary Residents		
	Orang Persons	Lelaki Males	Perempuan Females	Orang Persons	Lelaki Males	Perempuan Females	Orang Persons	Lelaki Males	Perempuan Females	Orang Persons	Lelaki Males	Perempuan Females
	Di bawah 1 tahun Under 1 Year	3,878	2,075	1,803	3,506	1,857	1,649	157	91	66	215	127
1	5,946	3,111	2,835	5,246	2,738	2,508	251	145	106	449	228	221
2	6,201	3,203	2,998	5,424	2,804	2,620	241	114	127	536	285	251
3	6,165	3,210	2,955	5,387	2,814	2,573	263	130	133	515	266	249
4	6,237	3,265	2,972	5,466	2,882	2,584	260	129	131	511	254	257
5	6,169	3,161	3,008	5,414	2,774	2,640	270	138	132	485	249	236
6	6,037	3,091	2,946	5,254	2,687	2,567	251	125	126	532	279	253
7	6,253	3,250	3,003	5,388	2,801	2,587	309	167	142	556	282	274
8	6,109	3,172	2,937	5,312	2,770	2,542	295	143	152	502	259	243
9	5,858	2,999	2,859	5,127	2,628	2,499	285	150	135	446	221	225
10	6,272	3,215	3,057	5,416	2,806	2,610	328	159	169	528	250	278
11	6,568	3,429	3,139	5,791	3,038	2,753	316	170	146	461	221	240
12	7,084	3,654	3,430	6,258	3,234	3,024	326	165	161	500	255	245
13	7,044	3,577	3,467	6,282	3,171	3,111	310	164	146	452	242	210
14	7,338	3,788	3,550	6,561	3,377	3,184	351	191	160	426	220	206
15	7,182	3,731	3,451	6,413	3,327	3,086	359	188	171	410	216	194
16	7,555	3,892	3,663	6,722	3,459	3,263	385	197	188	448	236	212
17	7,340	3,840	3,500	6,574	3,463	3,111	372	188	184	394	189	205
18	7,161	3,697	3,464	6,495	3,350	3,145	337	172	165	329	175	154
19	7,179	3,789	3,390	6,467	3,399	3,068	339	178	161	373	212	161

Sumber : Laporan Akhir Kemaskini Banci Penduduk dan Perumahan (KBPP) 2016, Negara Brunei Darussalam

Source : Final Report of the Population and Housing Census Update (KBPP) 2016, Brunei Darussalam

JPKE, December 2018

Jadual A8 : Penduduk mengikut Umur, Taraf Penduduk dan Jantina, 2016 (Sambungan)

Table A8 : Population by Single Age, Residential Status and Sex, 2016 (Continued)

Umur Age	Jumlah Total			Rakyat Brunei Brunei Citizens			Penduduk Tetap Permanent Residents			Penduduk Sementara Temporary Residents		
	Orang Persons	Lelaki Males	Perempuan Females	Orang Persons	Lelaki Males	Perempuan Females	Orang Persons	Lelaki Males	Perempuan Females	Orang Persons	Lelaki Males	Perempuan Females
	20	7,584	3,962	3,622	6,682	3,444	3,238	351	188	163	551	330
21	7,650	3,992	3,658	6,578	3,383	3,195	356	167	189	716	442	274
22	7,809	4,141	3,668	6,518	3,374	3,144	395	202	193	896	565	331
23	7,951	4,196	3,755	6,492	3,305	3,187	419	219	200	1,040	672	368
24	8,033	4,253	3,780	6,422	3,280	3,142	411	194	217	1,200	779	421
25	7,978	4,291	3,687	6,248	3,240	3,008	413	211	202	1,317	840	477
26	8,009	4,277	3,732	6,112	3,141	2,971	465	240	225	1,432	896	536
27	8,022	4,280	3,742	5,961	3,010	2,951	454	245	209	1,607	1,025	582
28	7,941	4,392	3,549	5,766	3,026	2,740	449	216	233	1,726	1,150	576
29	7,862	4,176	3,686	5,711	2,920	2,791	464	211	253	1,687	1,045	642
30	7,751	4,134	3,617	5,579	2,811	2,768	424	179	245	1,748	1,144	604
31	7,632	4,021	3,611	5,221	2,591	2,630	511	227	284	1,900	1,203	697
32	7,359	3,801	3,558	5,007	2,444	2,563	478	201	277	1,874	1,156	718
33	6,908	3,614	3,294	4,649	2,314	2,335	478	209	269	1,781	1,091	690
34	7,245	3,743	3,502	4,676	2,260	2,416	569	225	344	2,000	1,258	742
35	6,905	3,595	3,310	4,579	2,291	2,288	550	207	343	1,776	1,097	679
36	7,297	3,778	3,519	4,565	2,286	2,279	592	222	370	2,140	1,270	870
37	7,045	3,663	3,382	4,452	2,208	2,244	567	220	347	2,026	1,235	791
38	6,744	3,449	3,295	4,224	2,053	2,171	582	211	371	1,938	1,185	753
39	6,501	3,330	3,171	3,984	1,947	2,037	649	262	387	1,868	1,121	747

Sumber : Laporan Akhir Kemaskini Banci Penduduk dan Perumahan (KBPP) 2016, Negara Brunei Darussalam

Source : Final Report of the Population and Housing Census Update (KBPP) 2016, Brunei Darussalam

JPKE, December 2018

Jadual A8 : Penduduk mengikut Umur, Taraf Penduduk dan Jantina, 2016 (Sambungan)

Table A8 : Population by Single Age, Residential Status and Sex, 2016 (Continued)

Umur Age	Jumlah Total			Rakyat Brunei Brunei Citizens			Penduduk Tetap Permanent Residents			Penduduk Sementara Temporary Residents		
	Orang Persons	Lelaki Males	Perempuan Females	Orang Persons	Lelaki Males	Perempuan Females	Orang Persons	Lelaki Males	Perempuan Females	Orang Persons	Lelaki Males	Perempuan Females
	40	6,613	3,409	3,204	4,022	1,995	2,027	610	220	390	1,981	1,194
41	6,357	3,207	3,150	3,872	1,889	1,983	594	227	367	1,891	1,091	800
42	6,108	3,028	3,080	3,794	1,826	1,968	586	233	353	1,728	969	759
43	6,108	3,091	3,017	3,804	1,867	1,937	593	226	367	1,711	998	713
44	5,978	3,008	2,970	3,583	1,772	1,811	581	212	369	1,814	1,024	790
45	5,953	2,932	3,021	3,763	1,802	1,961	604	211	393	1,586	919	667
46	5,860	2,914	2,946	3,568	1,720	1,848	565	201	364	1,727	993	734
47	5,352	2,660	2,692	3,415	1,654	1,761	572	211	361	1,365	795	570
48	5,561	2,709	2,852	3,625	1,723	1,902	585	210	375	1,351	776	575
49	4,975	2,467	2,508	3,267	1,552	1,715	553	190	363	1,155	725	430
50	4,881	2,429	2,452	3,279	1,571	1,708	562	216	346	1,040	642	398
51	4,820	2,391	2,429	3,147	1,525	1,622	602	227	375	1,071	639	432
52	4,782	2,483	2,299	3,339	1,679	1,660	572	267	305	871	537	334
53	4,134	2,087	2,047	2,769	1,323	1,446	520	226	294	845	538	307
54	4,543	2,261	2,282	3,207	1,476	1,731	580	264	316	756	521	235
55	4,322	2,166	2,156	3,196	1,548	1,648	553	247	306	573	371	202
56	4,052	2,016	2,036	2,922	1,352	1,570	570	276	294	560	388	172
57	3,860	1,860	2,000	2,911	1,336	1,575	540	262	278	409	262	147
58	3,842	1,886	1,956	2,880	1,335	1,545	585	297	288	377	254	123
59	3,163	1,534	1,629	2,377	1,086	1,291	471	242	229	315	206	109

Sumber : Laporan Akhir Kemaskini Banci Penduduk dan Perumahan (KBPP) 2016, Negara Brunei Darussalam
 Source : Final Report of the Population and Housing Census Update (KBPP) 2016, Brunei Darussalam

JPKE, December 2018

Jadual A8 : Penduduk mengikut Umur, Taraf Penduduk dan Jantina, 2016 (Sambungan)

Table A8 : Population by Single Age, Residential Status and Sex, 2016 (Continued)

Umur Age	Jumlah Total			Rakyat Brunei Brunei Citizens			Penduduk Tetap Permanent Residents			Penduduk Sementara Temporary Residents		
	Orang Persons	Lelaki Males	Perempuan Females	Orang Persons	Lelaki Males	Perempuan Females	Orang Persons	Lelaki Males	Perempuan Females	Orang Persons	Lelaki Males	Perempuan Females
	60	3,452	1,666	1,786	2,670	1,231	1,439	529	266	263	253	169
61	3,020	1,480	1,540	2,278	1,062	1,216	506	260	246	236	158	78
62	2,889	1,376	1,513	2,257	1,046	1,211	464	227	237	168	103	65
63	2,680	1,290	1,390	2,099	978	1,121	417	208	209	164	104	60
64	2,550	1,256	1,294	2,033	965	1,068	378	193	185	139	98	41
65	2,141	1,046	1,095	1,743	822	921	294	154	140	104	70	34
66	2,056	995	1,061	1,647	764	883	306	159	147	103	72	31
67	1,720	797	923	1,387	614	773	254	128	126	79	55	24
68	1,500	704	796	1,176	519	657	253	140	113	71	45	26
69	1,541	715	826	1,247	560	687	238	123	115	56	32	24
70	1,198	602	596	937	474	463	202	92	110	59	36	23
71	994	477	517	796	382	414	159	78	81	39	17	22
72	892	454	438	697	340	357	167	98	69	28	16	12
73	946	468	478	755	372	383	159	76	83	32	20	12
74	1,065	536	529	880	443	437	153	71	82	32	22	10
75	937	417	520	771	337	434	151	73	78	15	7	8
76	868	405	463	701	329	372	138	60	78	29	16	13
77	770	367	403	620	308	312	131	51	80	19	8	11
78	661	289	372	532	226	306	114	55	59	15	8	7
79	544	259	285	416	197	219	115	56	59	13	6	7

Sumber : Laporan Akhir Kemaskini Banci Penduduk dan Perumahan (KBPP) 2016, Negara Brunei Darussalam

Source : Final Report of the Population and Housing Census Update (KBPP) 2016, Brunei Darussalam

JPKE, December 2018

Jadual A8 : Penduduk mengikut Umur, Taraf Penduduk dan Jantina, 2016 (Sambungan)

Table A8 : Population by Single Age, Residential Status and Sex, 2016 (Continued)

Umur Age	Jumlah Total			Rakyat Brunei Brunei Citizens			Penduduk Tetap Permanent Residents			Penduduk Sementara Temporary Residents		
	Orang Persons	Lelaki Males	Perempuan Females	Orang Persons	Lelaki Males	Perempuan Females	Orang Persons	Lelaki Males	Perempuan Females	Orang Persons	Lelaki Males	Perempuan Females
	80	534	227	307	449	190	259	80	35	45	5	2
81	536	234	302	431	190	241	96	42	54	9	2	7
82	368	156	212	308	136	172	56	20	36	4	0	4
83	396	194	202	318	147	171	69	39	30	9	8	1
84	372	163	209	304	136	168	63	26	37	5	1	4
85+	1,560	756	804	1,204	587	617	331	157	174	25	12	13
Jumlah/Total	417,256	214,104	203,152	319,325	160,093	159,232	32,803	14,912	17,891	65,128	39,099	26,029

Sumber : Laporan Akhir Kemaskini Banci Penduduk dan Perumahan (KBPP) 2016, Negara Brunei Darussalam

Source : Final Report of the Population and Housing Census Update (KBPP) 2016, Brunei Darussalam

JPKE, December 2018

Jadual A9 : Penduduk mengikut Kumpulan Umur, Uagama dan Jantina, 2016

Table A9 : Population by Age Group, Religion and Sex, 2016

Kumpulan Umur Age Group	Jumlah Total			Islam Islam			Kristian Christianity			Buddha Buddhism			Lain-lain Others		
	Orang Persons	Lelaki Males	Perempuan Females	Orang Persons	Lelaki Males	Perempuan Females	Orang Persons	Lelaki Males	Perempuan Females	Orang Persons	Lelaki Males	Perempuan Females	Orang Persons	Lelaki Males	Perempuan Females
00-04	28,427	14,864	13,563	25,221	13,236	11,985	1,271	655	616	1,044	535	509	891	438	453
05-09	30,426	15,673	14,753	26,571	13,708	12,863	1,441	735	706	1,341	679	662	1,073	551	522
10-14	34,306	17,663	16,643	29,829	15,392	14,437	1,542	777	765	1,616	829	787	1,319	665	654
15-19	36,417	18,949	17,468	31,592	16,390	15,202	1,420	731	689	1,883	1,017	866	1,522	811	711
20-24	39,027	20,544	18,483	33,535	17,665	15,870	1,762	873	889	2,075	1,082	993	1,655	924	731
25-29	39,812	21,416	18,396	32,838	17,857	14,981	2,955	1,305	1,650	2,210	1,180	1,030	1,809	1,074	735
30-34	36,895	19,313	17,582	29,907	15,760	14,147	3,134	1,444	1,690	2,109	1,075	1,034	1,745	1,034	711
35-39	34,492	17,815	16,677	27,047	14,058	12,989	3,371	1,525	1,846	2,141	1,093	1,048	1,933	1,139	794
40-44	31,164	15,743	15,421	23,751	12,004	11,747	3,159	1,454	1,705	2,351	1,191	1,160	1,903	1,094	809
45-49	27,701	13,682	14,019	20,611	10,120	10,491	2,908	1,345	1,563	2,447	1,237	1,210	1,735	980	755
50-54	23,160	11,651	11,509	16,753	8,307	8,446	2,332	1,117	1,215	2,603	1,344	1,259	1,472	883	589
55-59	19,239	9,462	9,777	13,812	6,670	7,142	1,660	821	839	2,476	1,261	1,215	1,291	710	581
60-64	14,591	7,068	7,523	10,531	5,013	5,518	1,093	562	531	2,050	1,017	1,033	917	476	441
65-69	8,958	4,257	4,701	6,489	3,007	3,482	609	315	294	1,231	626	605	629	309	320
70-74	5,095	2,537	2,558	3,651	1,831	1,820	326	150	176	730	358	372	388	198	190
75-79	3,780	1,737	2,043	2,693	1,239	1,454	238	109	129	598	248	350	251	141	110
80-84	2,206	974	1,232	1,554	685	869	172	69	103	296	122	174	184	98	86
85+	1,560	756	804	1,006	503	503	117	50	67	294	131	163	143	72	71
Jumlah/Total	417,256	214,104	203,152	337,391	173,445	163,946	29,510	14,037	15,473	29,495	15,025	14,470	20,860	11,597	9,263

Sumber : Laporan Akhir Kemaskini Banci Penduduk dan Perumahan (KBPP) 2016, Negara Brunei Darussalam

Source : Final Report of the Population and Housing Census Update (KBPP) 2016, Brunei Darussalam

JPKE, December 2018

Jadual A10 : Penduduk mengikut Kumpulan Umur, Ugama dan Jantina, 2016

Table A10 : Population by Age Group, Religion and Sex, 2016

(a) DAERAH BRUNEI MUARA / BRUNEI MUARA DISTRICT															
Kumpulan Umur <i>Age Group</i>	Jumlah Total			Islam Islam			Kristian Christianity			Buddha Buddhism			Lain-lain Others		
	Orang <i>Persons</i>	Lelaki <i>Males</i>	Perempuan <i>Females</i>	Orang <i>Persons</i>	Lelaki <i>Males</i>	Perempuan <i>Females</i>	Orang <i>Persons</i>	Lelaki <i>Males</i>	Perempuan <i>Females</i>	Orang <i>Persons</i>	Lelaki <i>Males</i>	Perempuan <i>Females</i>	Orang <i>Persons</i>	Lelaki <i>Males</i>	Perempuan <i>Females</i>
00-04	19,894	10,399	9,495	18,145	9,532	8,613	763	380	383	705	348	357	281	139	142
05-09	21,614	11,164	10,450	19,485	10,069	9,416	846	436	410	926	473	453	357	186	171
10-14	24,638	12,641	11,997	22,189	11,411	10,778	958	481	477	1,097	551	546	394	198	196
15-19	25,996	13,489	12,507	23,414	12,114	11,300	853	425	428	1,284	713	571	445	237	208
20-24	27,307	14,220	13,087	24,349	12,678	11,671	1,107	530	577	1,369	723	646	482	289	193
25-29	27,588	14,713	12,875	23,511	12,687	10,824	1,968	835	1,133	1,442	780	662	667	411	256
30-34	25,705	13,318	12,387	21,522	11,233	10,289	2,078	938	1,140	1,379	696	683	726	451	275
35-39	24,513	12,527	11,986	19,810	10,129	9,681	2,323	1,048	1,275	1,459	741	718	921	609	312
40-44	21,801	10,877	10,924	17,195	8,547	8,648	2,098	953	1,145	1,606	809	797	902	568	334
45-49	19,150	9,344	9,806	14,803	7,157	7,646	1,999	927	1,072	1,663	854	809	685	406	279
50-54	15,835	7,996	7,839	11,887	5,907	5,980	1,544	741	803	1,720	899	821	684	449	235
55-59	12,677	6,222	6,455	9,713	4,673	5,040	997	490	507	1,538	781	757	429	278	151
60-64	9,448	4,516	4,932	7,484	3,507	3,977	582	312	270	1,165	571	594	217	126	91
65-69	5,797	2,763	3,034	4,623	2,181	2,442	335	172	163	703	342	361	136	68	68
70-74	3,205	1,598	1,607	2,495	1,235	1,260	183	86	97	443	227	216	84	50	34
75-79	2,322	1,041	1,281	1,825	823	1,002	119	53	66	336	145	191	42	20	22
80-84	1,285	579	706	1,009	460	549	86	40	46	162	63	99	28	16	12
85+	855	385	470	638	289	349	56	26	30	137	58	79	24	12	12
Jumlah/Total	289,630	147,792	141,838	244,097	124,632	119,465	18,895	8,873	10,022	19,134	9,774	9,360	7,504	4,513	2,991

Sumber : Laporan Akhir Kemaskini Banci Penduduk dan Perumahan (KBPP) 2016, Negara Brunei Darussalam

Source : Final Report of the Population and Housing Census Update (KBPP) 2016, Brunei Darussalam

JPKE, December 2018

Jadual A10 : Penduduk mengikut Kumpulan Umur, Ugama dan Jantina, 2016

Table A10 : Population by Age Group, Religion and Sex, 2016

(b) DAERAH BELAIT / BELAIT DISTRICT															
Kumpulan Umur <i>Age Group</i>	Jumlah Total			Islam Islam			Kristian Christianity			Buddha Buddhism			Lain-lain Others		
	Orang <i>Persons</i>	Lelaki <i>Males</i>	Perempuan <i>Females</i>	Orang <i>Persons</i>	Lelaki <i>Males</i>	Perempuan <i>Females</i>	Orang <i>Persons</i>	Lelaki <i>Males</i>	Perempuan <i>Females</i>	Orang <i>Persons</i>	Lelaki <i>Males</i>	Perempuan <i>Females</i>	Orang <i>Persons</i>	Lelaki <i>Males</i>	Perempuan <i>Females</i>
00-04	4,469	2,350	2,119	3,539	1,872	1,667	382	200	182	273	143	130	275	135	140
05-09	4,480	2,297	2,183	3,398	1,749	1,649	435	220	215	336	175	161	311	153	158
10-14	4,917	2,583	2,334	3,701	1,953	1,748	432	215	217	420	225	195	364	190	174
15-19	5,235	2,734	2,501	3,952	2,069	1,883	374	198	176	500	249	251	409	218	191
20-24	5,972	3,242	2,730	4,495	2,468	2,027	462	243	219	565	284	281	450	247	203
25-29	6,519	3,574	2,945	4,648	2,615	2,033	716	324	392	659	344	315	496	291	205
30-34	6,153	3,298	2,855	4,176	2,283	1,893	813	388	425	623	316	307	541	311	230
35-39	5,586	2,994	2,592	3,595	2,003	1,592	845	382	463	579	303	276	567	306	261
40-44	5,355	2,816	2,539	3,385	1,827	1,558	823	401	422	615	303	312	532	285	247
45-49	4,836	2,503	2,333	2,994	1,571	1,423	697	325	372	658	316	342	487	291	196
50-54	4,188	2,101	2,087	2,483	1,235	1,248	585	286	299	757	371	386	363	209	154
55-59	3,872	1,907	1,965	2,133	1,041	1,092	506	253	253	816	412	404	417	201	216
60-64	2,959	1,481	1,478	1,471	742	729	374	179	195	785	392	393	329	168	161
65-69	1,759	860	899	865	378	487	216	112	104	472	255	217	206	115	91
70-74	1,046	504	542	552	277	275	115	47	68	253	116	137	126	64	62
75-79	833	383	450	421	199	222	90	43	47	242	94	148	80	47	33
80-84	488	200	288	244	99	145	71	24	47	120	52	68	53	25	28
85+	395	203	192	146	88	58	53	21	32	141	67	74	55	27	28
Jumlah/Total	69,062	36,030	33,032	46,198	24,469	21,729	7,989	3,861	4,128	8,814	4,417	4,397	6,061	3,283	2,778

Sumber : Laporan Akhir Kemaskini Banci Penduduk dan Perumahan (KBPP) 2016, Negara Brunei Darussalam

Source : Final Report of the Population and Housing Census Update (KBPP) 2016, Brunei Darussalam

JPKE, December 2018

Jadual A10 : Penduduk mengikut Kumpulan Umur, Ugama dan Jantina, 2016

Table A10 : Population by Age Group, Religion and Sex, 2016

(c) DAERAH TUTONG / TUTONG DISTRICT															
Kumpulan Umur <i>Age Group</i>	Jumlah Total			Islam Islam			Kristian Christianity			Buddha Buddhism			Lain-lain Others		
	Orang <i>Persons</i>	Lelaki <i>Males</i>	Perempuan <i>Females</i>	Orang <i>Persons</i>	Lelaki <i>Males</i>	Perempuan <i>Females</i>	Orang <i>Persons</i>	Lelaki <i>Males</i>	Perempuan <i>Females</i>	Orang <i>Persons</i>	Lelaki <i>Males</i>	Perempuan <i>Females</i>	Orang <i>Persons</i>	Lelaki <i>Males</i>	Perempuan <i>Females</i>
00-04	3,413	1,776	1,637	3,026	1,560	1,466	55	38	17	59	41	18	273	137	136
05-09	3,561	1,792	1,769	3,090	1,557	1,533	67	32	35	74	30	44	330	173	157
10-14	3,915	2,008	1,907	3,300	1,715	1,585	65	33	32	88	46	42	462	214	248
15-19	4,252	2,225	2,027	3,535	1,839	1,696	54	29	25	93	54	39	570	303	267
20-24	4,722	2,550	2,172	3,892	2,102	1,790	90	52	38	132	70	62	608	326	282
25-29	4,781	2,605	2,176	3,998	2,171	1,827	158	84	74	102	52	50	523	298	225
30-34	4,237	2,272	1,965	3,624	1,936	1,688	143	70	73	96	54	42	374	212	162
35-39	3,710	1,924	1,786	3,107	1,636	1,471	133	59	74	95	46	49	375	183	192
40-44	3,280	1,679	1,601	2,625	1,350	1,275	144	63	81	118	67	51	393	199	194
45-49	3,005	1,485	1,520	2,322	1,134	1,188	114	53	61	113	59	54	456	239	217
50-54	2,533	1,278	1,255	1,976	979	997	92	46	46	116	67	49	349	186	163
55-59	2,191	1,077	1,114	1,662	804	858	68	34	34	111	59	52	350	180	170
60-64	1,770	864	906	1,293	624	669	65	35	30	91	48	43	321	157	164
65-69	1,159	508	651	844	369	475	21	12	9	50	25	25	244	102	142
70-74	694	353	341	507	266	241	13	8	5	31	14	17	143	65	78
75-79	495	247	248	357	169	188	8	5	3	18	9	9	112	64	48
80-84	348	155	193	240	98	142	4	0	4	12	6	6	92	51	41
85+	247	137	110	179	104	75	3	2	1	16	6	10	49	25	24
Jumlah/Total	48,313	24,935	23,378	39,577	20,413	19,164	1,297	655	642	1,415	753	662	6,024	3,114	2,910

Sumber : Laporan Akhir Kemaskini Banci Penduduk dan Perumahan (KBPP) 2016, Negara Brunei Darussalam

Source : Final Report of the Population and Housing Census Update (KBPP) 2016, Brunei Darussalam

JPKE, December 2018

Jadual A10 : Penduduk mengikut Kumpulan Umur, Ugama dan Jantina, 2016

Table A10 : Population by Age Group, Religion and Sex, 2016

(d) DAERAH TEMBURONG / TEMBURONG DISTRICT															
Kumpulan Umur Age Group	Jumlah Total			Islam Islam			Kristian Christianity			Buddha Buddhism			Lain-lain Others		
	Orang Persons	Lelaki Males	Perempuan Females	Orang Persons	Lelaki Males	Perempuan Females	Orang Persons	Lelaki Males	Perempuan Females	Orang Persons	Lelaki Males	Perempuan Females	Orang Persons	Lelaki Males	Perempuan Females
00-04	651	339	312	511	272	239	71	37	34	7	3	4	62	27	35
05-09	771	420	351	598	333	265	93	47	46	5	1	4	75	39	36
10-14	836	431	405	639	313	326	87	48	39	11	7	4	99	63	36
15-19	934	501	433	691	368	323	139	79	60	6	1	5	98	53	45
20-24	1,026	532	494	799	417	382	103	48	55	9	5	4	115	62	53
25-29	924	524	400	681	384	297	113	62	51	7	4	3	123	74	49
30-34	800	425	375	585	308	277	100	48	52	11	9	2	104	60	44
35-39	683	370	313	535	290	245	70	36	34	8	3	5	70	41	29
40-44	728	371	357	546	280	266	94	37	57	12	12	0	76	42	34
45-49	710	350	360	492	258	234	98	40	58	13	8	5	107	44	63
50-54	604	276	328	407	186	221	111	44	67	10	7	3	76	39	37
55-59	499	256	243	304	152	152	89	44	45	11	9	2	95	51	44
60-64	414	207	207	283	140	143	72	36	36	9	6	3	50	25	25
65-69	243	126	117	157	79	78	37	19	18	6	4	2	43	24	19
70-74	150	82	68	97	53	44	15	9	6	3	1	2	35	19	16
75-79	130	66	64	90	48	42	21	8	13	2	0	2	17	10	7
80-84	85	40	45	61	28	33	11	5	6	2	1	1	11	6	5
85+	63	31	32	43	22	21	5	1	4	0	0	0	15	8	7
Jumlah/Total	10,251	5,347	4,904	7,519	3,931	3,588	1,329	648	681	132	81	51	1,271	687	584

Sumber : Laporan Akhir Kemaskini Banci Penduduk dan Perumahan (KBPP) 2016, Negara Brunei Darussalam

Source : Final Report of the Population and Housing Census Update (KBPP) 2016, Brunei Darussalam

JPKE, December 2018

Jadual A11 : Penduduk mengikut Ugama, Taraf Penduduk dan Jantina, 2016

Table A11 : Population by Religion, Residential Status and Sex, 2016

Ugama <i>Religion</i>	Jumlah <i>Total</i>			Rakyat Brunei <i>Brunei Citizens</i>			Penduduk Tetap <i>Permanent Residents</i>			Penduduk Sementara <i>Temporary Residents</i>		
	Orang <i>Persons</i>	Lelaki <i>Males</i>	Perempuan <i>Females</i>	Orang <i>Persons</i>	Lelaki <i>Males</i>	Perempuan <i>Females</i>	Orang <i>Persons</i>	Lelaki <i>Males</i>	Perempuan <i>Females</i>	Orang <i>Persons</i>	Lelaki <i>Males</i>	Perempuan <i>Females</i>
Islam <i>Islam</i>	337,391	173,445	163,946	291,744	146,564	145,180	12,669	5,446	7,223	32,978	21,435	11,543
Kristian <i>Christianity</i>	29,510	14,037	15,473	6,897	3,314	3,583	4,976	2,153	2,823	17,637	8,570	9,067
Buddha <i>Buddhism</i>	29,495	15,025	14,470	10,208	4,889	5,319	11,157	5,325	5,832	8,130	4,811	3,319
Lain-lain <i>Others</i>	20,860	11,597	9,263	10,476	5,326	5,150	4,001	1,988	2,013	6,383	4,283	2,100
Jumlah/Total	417,256	214,104	203,152	319,325	160,093	159,232	32,803	14,912	17,891	65,128	39,099	26,029

Sumber : Laporan Akhir Kemaskini Banci Penduduk dan Perumahan (KBPP) 2016, Negara Brunei Darussalam

Source : Final Report of the Population and Housing Census Update (KBPP) 2016, Brunei Darussalam

JPKE, December 2018

Jadual A12 : Penduduk mengikut Ugama, Taraf Penduduk dan Jantina, 2016

Table A12 : Population by Religion, Residential Status and Sex, 2016

(a) DAERAH BRUNEI MUARA / BRUNEI MUARA DISTRICT												
Ugama <i>Religion</i>	Jumlah <i>Total</i>			Rakyat Brunei <i>Brunei Citizens</i>			Penduduk Tetap <i>Permanent Residents</i>			Penduduk Sementara <i>Temporary Residents</i>		
	Orang <i>Persons</i>	Lelaki <i>Males</i>	Perempuan <i>Females</i>	Orang <i>Persons</i>	Lelaki <i>Males</i>	Perempuan <i>Females</i>	Orang <i>Persons</i>	Lelaki <i>Males</i>	Perempuan <i>Females</i>	Orang <i>Persons</i>	Lelaki <i>Males</i>	Perempuan <i>Females</i>
Islam <i>Islam</i>	244,097	124,632	119,465	212,379	106,296	106,083	8,132	3,468	4,664	23,586	14,868	8,718
Kristian <i>Christianity</i>	18,895	8,873	10,022	3,436	1,649	1,787	2,205	925	1,280	13,254	6,299	6,955
Buddha <i>Buddhism</i>	19,134	9,774	9,360	7,391	3,523	3,868	5,224	2,443	2,781	6,519	3,808	2,711
Lain-lain <i>Others</i>	7,504	4,513	2,991	2,098	1,051	1,047	1,077	527	550	4,329	2,935	1,394
Jumlah/Total	289,630	147,792	141,838	225,304	112,519	112,785	16,638	7,363	9,275	47,688	27,910	19,778

Sumber : Laporan Akhir Kemaskini Banci Penduduk dan Perumahan (KBPP) 2016, Negara Brunei Darussalam

Source : Final Report of the Population and Housing Census Update (KBPP) 2016, Brunei Darussalam

JPKE, December 2018

Jadual A12 : Penduduk mengikut Ugama, Taraf Penduduk dan Jantina, 2016

Table A12 : Population by Religion, Residential Status and Sex, 2016

(b) DAERAH BELAIT / BELAIT DISTRICT												
Ugama <i>Religion</i>	Jumlah <i>Total</i>			Rakyat Brunei <i>Brunei Citizens</i>			Penduduk Tetap <i>Permanent Residents</i>			Penduduk Sementara <i>Temporary Residents</i>		
	Orang <i>Persons</i>	Lelaki <i>Males</i>	Perempuan <i>Females</i>	Orang <i>Persons</i>	Lelaki <i>Males</i>	Perempuan <i>Females</i>	Orang <i>Persons</i>	Lelaki <i>Males</i>	Perempuan <i>Females</i>	Orang <i>Persons</i>	Lelaki <i>Males</i>	Perempuan <i>Females</i>
Islam <i>Islam</i>	46,198	24,469	21,729	37,821	19,244	18,577	2,836	1,251	1,585	5,541	3,974	1,567
Kristian <i>Christianity</i>	7,989	3,861	4,128	1,896	904	992	2,389	1,054	1,335	3,704	1,903	1,801
Buddha <i>Buddhism</i>	8,814	4,417	4,397	1,844	874	970	5,657	2,751	2,906	1,313	792	521
Lain-lain <i>Others</i>	6,061	3,283	2,778	2,142	1,092	1,050	2,193	1,086	1,107	1,726	1,105	621
Jumlah/Total	69,062	36,030	33,032	43,703	22,114	21,589	13,075	6,142	6,933	12,284	7,774	4,510

Sumber : Laporan Akhir Kemaskini Banci Penduduk dan Perumahan (KBPP) 2016, Negara Brunei Darussalam

Source : Final Report of the Population and Housing Census Update (KBPP) 2016, Brunei Darussalam

JPKE, December 2018

Jadual A12 : Penduduk mengikut Ugama, Taraf Penduduk dan Jantina, 2016

Table A12 : Population by Religion, Residential Status and Sex, 2016

(c) DAERAH TUTONG / TUTONG DISTRICT												
Ugama <i>Religion</i>	Jumlah <i>Total</i>			Rakyat Brunei <i>Brunei Citizens</i>			Penduduk Tetap <i>Permanent Residents</i>			Penduduk Sementara <i>Temporary Residents</i>		
	Orang <i>Persons</i>	Lelaki <i>Males</i>	Perempuan <i>Females</i>	Orang <i>Persons</i>	Lelaki <i>Males</i>	Perempuan <i>Females</i>	Orang <i>Persons</i>	Lelaki <i>Males</i>	Perempuan <i>Females</i>	Orang <i>Persons</i>	Lelaki <i>Males</i>	Perempuan <i>Females</i>
Islam <i>Islam</i>	39,577	20,413	19,164	35,122	17,717	17,405	1,084	441	643	3,371	2,255	1,116
Kristian <i>Christianity</i>	1,297	655	642	560	281	279	192	82	110	545	292	253
Buddha <i>Buddhism</i>	1,415	753	662	901	453	448	254	119	135	260	181	79
Lain-lain <i>Others</i>	6,024	3,114	2,910	5,459	2,773	2,686	332	162	170	233	179	54
Jumlah/Total	48,313	24,935	23,378	42,042	21,224	20,818	1,862	804	1,058	4,409	2,907	1,502

Sumber : Laporan Akhir Kemaskini Banci Penduduk dan Perumahan (KBPP) 2016, Negara Brunei Darussalam

Source : Final Report of the Population and Housing Census Update (KBPP) 2016, Brunei Darussalam

JPKE, December 2018

Jadual A12 : Penduduk mengikut Ugama, Taraf Penduduk dan Jantina, 2016

Table A12 : Population by Religion, Residential Status and Sex, 2016

(d) DAERAH TEMBURONG / TEMBURONG DISTRICT												
Ugama <i>Religion</i>	Jumlah <i>Total</i>			Rakyat Brunei <i>Brunei Citizens</i>			Penduduk Tetap <i>Permanent Residents</i>			Penduduk Sementara <i>Temporary Residents</i>		
	Orang <i>Persons</i>	Lelaki <i>Males</i>	Perempuan <i>Females</i>	Orang <i>Persons</i>	Lelaki <i>Males</i>	Perempuan <i>Females</i>	Orang <i>Persons</i>	Lelaki <i>Males</i>	Perempuan <i>Females</i>	Orang <i>Persons</i>	Lelaki <i>Males</i>	Perempuan <i>Females</i>
Islam <i>Islam</i>	7,519	3,931	3,588	6,422	3,307	3,115	617	286	331	480	338	142
Kristian <i>Christianity</i>	1,329	648	681	1,005	480	525	190	92	98	134	76	58
Buddha <i>Buddhism</i>	132	81	51	72	39	33	22	12	10	38	30	8
Lain-lain <i>Others</i>	1,271	687	584	777	410	367	399	213	186	95	64	31
Jumlah/Total	10,251	5,347	4,904	8,276	4,236	4,040	1,228	603	625	747	508	239

Sumber : Laporan Akhir Kemaskini Banci Penduduk dan Perumahan (KBPP) 2016, Negara Brunei Darussalam

Source : Final Report of the Population and Housing Census Update (KBPP) 2016, Brunei Darussalam

JPKE, December 2018

ANNEX

Penduduk, Isirumah dan Tempat Kediaman yang Didiami mengikut Daerah, Mukim dan Kampung, 2011 dan 2016

B

*Population, Households and Occupied
Living Quarters by District, Mukim
and Kampung, 2011 and 2016*



Jadual Table	Tajuk Title	Muka Surat Page
B1	Jumlah Penduduk, Isirumah dan Tempat Kediaman yang didiami Mengikut Daerah <i>Total Population, Households and Occupied Living Quarters by Districts</i>	114
B2	Jumlah Penduduk, Isirumah dan Tempat Kediaman yang didiami Mengikut Mukim <i>Total Population, Households and Occupied Living Quarters by Mukims</i>	
	(a) Daerah Brunei Muara/Brunei Muara District	115
	(b) Daerah Belait/Belait District	116
	(c) Daerah Tutong/Tutong District	117
	(d) Daerah Temburong/Temburong District	118
B3	Jumlah Penduduk, Isirumah dan Tempat Kediaman yang didiami Mengikut Mukim dan Kampung/Kawasan - Daerah Brunei Muara <i>Total Population, Households and Occupied Living Quarters by Mukims and Kampung/Areas - Brunei Muara District</i>	
	(a) Mukim Kianggeh	119
	(b) Mukim Sungai Kedayan	120
	(c) Mukim Saba	121
	(d) Mukim Sungai Kebun	122
	(e) Mukim Burong Pingai Ayer	123
	(f) Mukim Peramu	124
	(g) Mukim Tamoi	125
	(h) Mukim Berakas A	126
	(i) Mukim Berakas B	127
	(j) Mukim Gadong A	128
	(k) Mukim Gadong B	129
	(l) Mukim Kota Batu	130
	(m) Mukim Lumapas	131
	(n) Mukim Kilanas	132
	(o) Mukim Sengkurong	133
	(p) Mukim Pengkalan Batu	134
	(q) Mukim Mentiri	135
	(r) Mukim Serasa	136

Jadual Table	Tajuk Title	Muka Surat Page
B4	Jumlah Penduduk, Isirumah dan Tempat Kediaman yang didiami Mengikut Mukim dan Kampung/Kawasan - Daerah Belait <i>Total Population, Households and Occupied Living Quarters by Mukims and Kampung/Areas - Belait District</i>	
	(a) Mukim Kuala Belait	137
	(b) Mukim Seria	138
	(c) Mukim Liang	139
	(d) Mukim Kuala Balai	140
	(e) Mukim Labi	141
	(f) Mukim Bukit Sawat	142
	(g) Mukim Sukang	143
	(h) Mukim Melilas	144
B5	Jumlah Penduduk, Isirumah dan Tempat Kediaman yang didiami Mengikut Mukim dan Kampung/Kawasan - Daerah Tutong <i>Total Population, Households and Occupied Living Quarters by Mukims and Kampung/Areas - Tutong District</i>	
	(a) Mukim Pekan Tutong	145
	(b) Mukim Keriam	146
	(c) Mukim Telisai	147
	(d) Mukim Tanjong Maya	148
	(e) Mukim Kiudang	149
	(f) Mukim Lamunin	150
	(g) Mukim Ukong	151
	(h) Mukim Rambai	152
B6	Jumlah Penduduk, Isirumah dan Tempat Kediaman yang didiami Mengikut Mukim dan Kampung/Kawasan - Daerah Temburong <i>Total Population, Households and Occupied Living Quarters by Mukims and Kampung/Areas - Temburong District</i>	
	(a) Mukim Bangar	153
	(b) Mukim Amo	154
	(c) Mukim Labu	155
	(d) Mukim Batu Apoi	156
	(e) Mukim Bokok	157

Jadual B1 : Jumlah Penduduk, Isirumah dan Tempat Kediaman yang didiami Mengikut Daerah

Table B1 : Total Population, Households and Occupied Living Quarters by Districts

Daerah District	2011					2016						
	Penduduk			Isirumah Households	Tempat Kediaman		Penduduk			Isirumah Households	Tempat Kediaman	
	Population				Occupied Living Quarters	Didiami		Population			Occupied Living Quarters	Didiami
	Orang Persons	Lelaki Males	Perempuan Females	Orang Persons		Lelaki Males	Perempuan Females	Orang Persons	Lelaki Males	Perempuan Females		Orang Persons
Brunei Muara	279,924	143,625	136,299	47,529	45,953	289,630	147,792	141,838	51,694	51,055		
Belait	60,744	32,195	28,549	11,558	10,559	69,062	36,030	33,032	13,513	13,130		
Tutong	43,852	22,723	21,129	7,373	7,241	48,313	24,935	23,378	8,578	8,491		
Temburong	8,852	4,601	4,251	1,777	1,640	10,251	5,347	4,904	2,007	1,894		
BRUNEI DARUSSALAM	393,372	203,144	190,228	68,237	65,393	417,256	214,104	203,152	75,792	74,570		

Sumber : Laporan Akhir Kemaskini Banci Penduduk dan Perumahan (KBPP) 2016, Negara Brunei Darussalam

Source : Final Report of the Population and Housing Census Update (KBPP) 2016, Brunei Darussalam

JPKE, December 2018

Jadual B2 : Jumlah Penduduk, Isirumah dan Tempat Kediaman yang didiami Mengikut Mukim

Table B2 : Total Population, Households and Occupied Living Quarters by Mukims

Daerah District	(a) DAERAH BRUNEI MUARA / BRUNEI MUARA DISTRICT											
	2011					2016						
	Penduduk Population			Isirumah Households	Tempat Kediaman Didiami Occupied Living Quarters		Penduduk Population			Isirumah Households	Tempat Kediaman Didiami Occupied Living Quarters	
	Orang Persons	Lelaki Males	Perempuan Females		Orang Persons	Lelaki Males	Perempuan Females	Orang Persons	Lelaki Males		Perempuan Females	
Brunei Muara	279,924	143,625	136,299	47,529	45,953	289,630	147,792	141,838	51,694	51,055		
Kianggeh	10,218	5,102	5,116	2,368	2,341	8,228	4,029	4,199	2,140	2,104		
Sungai Kedayan	928	516	412	166	160	230	136	94	74	73		
Saba	1,138	583	555	152	151	1,000	520	480	144	144		
Sungai Kebun	6,028	3,090	2,938	779	773	4,750	2,479	2,271	670	656		
Burong Pingai Ayer	2,077	1,043	1,034	288	288	1,770	889	881	264	264		
Peramu	1,392	688	704	189	187	1,111	555	556	169	169		
Tamoi	1,601	795	806	230	230	1,389	687	702	208	207		
Berakas A	31,180	16,240	14,940	5,519	5,321	27,223	14,193	13,030	5,186	5,071		
Berakas B	41,153	20,368	20,785	6,501	6,326	40,710	20,658	20,052	6,461	6,397		
Gadong A	33,360	16,550	16,810	4,985	4,946	34,049	16,859	17,190	5,395	5,338		
Gadong B	34,220	17,319	16,901	6,514	6,207	33,637	17,044	16,593	6,710	6,639		
Kota Batu	15,071	7,669	7,402	2,587	2,406	12,935	6,573	6,362	2,188	2,177		
Lumapas	7,088	3,590	3,498	1,114	1,085	7,756	3,856	3,900	1,208	1,187		
Kilanas	24,435	13,079	11,356	4,537	4,297	22,492	11,670	10,822	4,398	4,332		
Sengkurong	31,576	17,047	14,529	5,562	5,338	31,493	16,418	15,075	5,953	5,880		
Pengkalan Batu	13,064	6,808	6,256	1,940	1,892	14,492	7,435	7,057	2,288	2,259		
Mentiri	15,203	7,664	7,539	2,241	2,215	30,192	15,021	15,171	5,292	5,280		
Serasa	10,192	5,474	4,718	1,857	1,790	16,173	8,770	7,403	2,946	2,878		

Sumber : Laporan Akhir Kemaskini Banci Penduduk dan Perumahan (KBPP) 2016, Negara Brunei Darussalam

Source : Final Report of the Population and Housing Census Update (KBPP) 2016, Brunei Darussalam

JPKE, December 2018

Jadual B2 : Jumlah Penduduk, Isirumah dan Tempat Kediaman yang didiami Mengikut Mukim

Table B2 : Total Population, Households and Occupied Living Quarters by Mukims

Daerah District	(b) DAERAH BELAIT / BELAIT DISTRICT											
	2011					2016						
	Penduduk Population			Isirumah Households	Tempat Kediaman Didiami		Penduduk Population			Isirumah Households	Tempat Kediaman Didiami	
	Orang Persons	Lelaki Males	Perempuan Females		Occupied Living Quarters	Orang Persons	Lelaki Males	Perempuan Females	Occupied Living Quarters			
Belait	60,744	32,195	28,549	11,558	10,559	69,062	36,030	33,032	13,513	13,130		
Kuala Belait	33,032	17,528	15,504	6,109	5,674	31,308	16,766	14,542	5,819	5,659		
Seria	13,117	6,729	6,388	2,813	2,397	21,214	10,678	10,536	4,471	4,297		
Liang	12,914	6,993	5,921	2,225	2,129	14,301	7,353	6,948	2,607	2,602		
Kuala Balai	15	6	9	2	2	31	14	17	4	4		
Labi	916	497	419	261	241	1,216	665	551	343	325		
Bukit Sawat	620	371	249	108	98	794	453	341	220	220		
Sukang	115	63	52	35	17	169	87	82	36	20		
Melilas	15	8	7	5	1	29	14	15	13	3		

Sumber : Laporan Akhir Kemaskini Banci Penduduk dan Perumahan (KBPP) 2016, Negara Brunei Darussalam

Source : Final Report of the Population and Housing Census Update (KBPP) 2016, Brunei Darussalam

JPKE, December 2018

Jadual B2 : Jumlah Penduduk, Isirumah dan Tempat Kediaman yang didiami Mengikut Mukim

Table B2 : Total Population, Households and Occupied Living Quarters by Mukims

		(c) DAERAH TUTONG / TUTONG DISTRICT									
		2011					2016				
Daerah District	Penduduk Population			Isirumah Households	Tempat Kediaman Didiami Occupied Living Quarters	Penduduk Population			Isirumah Households	Tempat Kediaman Didiami Occupied Living Quarters	
	Orang Persons	Lelaki Males	Perempuan Females			Orang Persons	Lelaki Males	Perempuan Females			
	Tutong	43,852	22,723	21,129	7,373	7,241	48,313	24,935	23,378	8,578	8,491
Pekan Tutong	11,144	5,744	5,400	1,923	1,892	10,551	5,399	5,152	1,882	1,871	
Keriam	9,633	5,045	4,588	1,666	1,620	9,707	5,108	4,599	1,773	1,762	
Telisai	7,677	4,100	3,577	1,167	1,160	10,095	5,171	4,924	1,768	1,768	
Tanjong Maya	3,732	1,898	1,834	620	604	4,062	2,043	2,019	674	667	
Kiudang	4,688	2,357	2,331	776	764	5,924	3,124	2,800	1,039	1,003	
Lamunin	3,889	2,002	1,887	656	643	4,298	2,201	2,097	770	760	
Ukong	1,866	925	941	346	342	2,272	1,154	1,118	422	412	
Rambai	1,223	652	571	219	216	1,404	735	669	250	248	

Sumber : Laporan Akhir Kemaskini Banci Penduduk dan Perumahan (KBPP) 2016, Negara Brunei Darussalam

Source : Final Report of the Population and Housing Census Update (KBPP) 2016, Brunei Darussalam

JPKE, December 2018

Jadual B2 : Jumlah Penduduk, Isirumah dan Tempat Kediaman yang didiami Mengikut Mukim

Table B2 : Total Population, Households and Occupied Living Quarters by Mukims

		(d) DAERAH TEMBURONG / TEMBURONG DISTRICT									
Daerah District	2011					2016					
	Penduduk Population			Isirumah Households	Tempat Kediaman Didiami Occupied Living Quarters	Penduduk Population			Isirumah Households	Tempat Kediaman Didiami Occupied Living Quarters	
	Orang Persons	Lelaki Males	Perempuan Females			Orang Persons	Lelaki Males	Perempuan Females			
Temburong	8,852	4,601	4,251	1,777	1,640	10,251	5,347	4,904	2,007	1,894	
Bangar	2,511	1,323	1,188	524	515	2,449	1,322	1,127	535	515	
Amo	1,874	995	879	417	352	2,144	1,126	1,018	421	377	
Labu	505	267	238	97	96	590	309	281	124	121	
Batu Apoi	1,403	743	660	263	248	1,635	872	763	294	279	
Bokok	2,559	1,273	1,286	476	429	3,433	1,718	1,715	633	602	

Sumber : Laporan Akhir Kemaskini Banci Penduduk dan Perumahan (KBPP) 2016, Negara Brunei Darussalam

Source : Final Report of the Population and Housing Census Update (KBPP) 2016, Brunei Darussalam

JPKE, December 2018

Jadual B3 : Jumlah Penduduk, Isirumah dan Tempat Kediaman yang didiami Mengikut Mukim dan Kampung/Kawasan

Table B3 : Total Population, Households and Occupied Living Quarters by Mukims and Kampung/Area

(a) MUKIM KIANGGEH

DAERAH BRUNEI MUARA / BRUNEI MUARA DISTRICT

Mukim dan Kampung/Kawasan <i>Mukim and Kampung/Area</i>	2011					2016				
	Penduduk <i>Population</i>			Isirumah <i>Households</i>	Tempat Kediaman Didiami <i>Occupied Living Quarters</i>	Penduduk <i>Population</i>			Isirumah <i>Households</i>	Tempat Kediaman Didiami <i>Occupied Living Quarters</i>
	Orang <i>Persons</i>	Lelaki <i>Males</i>	Perempuan <i>Females</i>			Orang <i>Persons</i>	Lelaki <i>Males</i>	Perempuan <i>Females</i>		
Mukim Kianggeh	10,218	5,102	5,116	2,368	2,341	8,228	4,029	4,199	2,140	2,104
Pusat Bandar	223	110	113	37	37	204	109	95	53	48
Kg Kianggeh	2,071	1,051	1,020	489	483	1,421	718	703	368	365
Kg Berangan	562	285	277	140	135	379	186	193	104	98
Kg Tasek Lama	976	495	481	219	219	827	400	427	222	222
Kg Pesar Ulak	1,524	732	792	365	360	1,274	613	661	341	341
Kg Tungkadeh	1,052	496	556	234	231	1,005	482	523	231	216
Kg Kumbang Pasang	816	426	390	204	202	563	272	291	137	136
Kg Parit	2,230	1,088	1,142	484	481	1,509	730	779	380	375
Kg Tumasek	632	350	282	166	163	673	328	345	191	190
Kg Melabau	113	61	52	27	27	288	156	132	96	96
Kawasan Lingkungan Diplomatik	19	8	11	3	3	85	35	50	17	17

Sumber : Laporan Akhir Kemaskini Banci Penduduk dan Perumahan (KBPP) 2016, Negara Brunei Darussalam

Source : Final Report of the Population and Housing Census Update (KBPP) 2016, Brunei Darussalam

JPKE, December 2018

Jadual B3 : Jumlah Penduduk, Isirumah dan Tempat Kediaman yang didiami Mengikut Mukim dan Kampung/Kawasan

Table B3 : Total Population, Households and Occupied Living Quarters by Mukims and Kampung/Area

(b) MUKIM SUNGAI KEDAYAN

DAERAH BRUNEI MUARA / BRUNEI MUARA DISTRICT

Mukim dan Kampung/Kawasan <i>Mukim and Kampung/Area</i>	2011					2016				
	Penduduk <i>Population</i>			Isirumah <i>Households</i>	Tempat Kediaman Didiami <i>Occupied Living Quarters</i>	Penduduk <i>Population</i>			Isirumah <i>Households</i>	Tempat Kediaman Didiami <i>Occupied Living Quarters</i>
	Orang <i>Persons</i>	Lelaki <i>Males</i>	Perempuan <i>Females</i>			Orang <i>Persons</i>	Lelaki <i>Males</i>	Perempuan <i>Females</i>		
Mukim Sungai Kedayan	928	516	412	166	160	230	136	94	74	73
Kg Sumbiling Lama	570	330	240	109	108	230	136	94	74	73
Kg Ujong Tanjong	34	17	17	5	5	0	0	0	0	0
Kg Sungai Kedayan A	56	30	26	13	13	0	0	0	0	0
Kg Sungai Kedayan B	106	53	53	16	15	0	0	0	0	0
Kg Bukit Salat	162	86	76	23	19	0	0	0	0	0

Sumber : Laporan Akhir Kemaskini Banci Penduduk dan Perumahan (KBPP) 2016, Negara Brunei Darussalam

Source : Final Report of the Population and Housing Census Update (KBPP) 2016, Brunei Darussalam

JPKE, December 2018

Jadual B3 : Jumlah Penduduk, Isirumah dan Tempat Kediaman yang didiami Mengikut Mukim dan Kampung/Kawasan

Table B3 : Total Population, Households and Occupied Living Quarters by Mukims and Kampung/Area

(c) MUKIM SABA

DAERAH BRUNEI MUARA / BRUNEI MUARA DISTRICT

Mukim dan Kampung/Kawasan <i>Mukim and Kampung/Area</i>	2011					2016				
	Penduduk <i>Population</i>			Isirumah <i>Households</i>	Tempat Kediaman Didiami <i>Occupied Living Quarters</i>	Penduduk <i>Population</i>			Isirumah <i>Households</i>	Tempat Kediaman Didiami <i>Occupied Living Quarters</i>
	Orang <i>Persons</i>	Lelaki <i>Males</i>	Perempuan <i>Females</i>			Orang <i>Persons</i>	Lelaki <i>Males</i>	Perempuan <i>Females</i>		
	Mukim Saba	1,138	583	555	152	151	1,000	520	480	144
Kg Saba Darat A	277	128	149	35	34	224	112	112	33	33
Kg Saba Darat B	584	309	275	78	78	466	246	220	74	74
Kg Saba Tengah	150	79	71	23	23	158	86	72	20	20
Kg Saba Ujong	58	28	30	8	8	79	38	41	9	9
Kg Saba Laut	69	39	30	8	8	73	38	35	8	8

Sumber : Laporan Akhir Kemaskini Banci Penduduk dan Perumahan (KBPP) 2016, Negara Brunei Darussalam

Source : Final Report of the Population and Housing Census Update (KBPP) 2016, Brunei Darussalam

JPKE, December 2018

Jadual B3 : Jumlah Penduduk, Isirumah dan Tempat Kediaman yang didiami Mengikut Mukim dan Kampung/Kawasan

Table B3 : Total Population, Households and Occupied Living Quarters by Mukims and Kampung/Area

(d) MUKIM SUNGAI KEBUN

DAERAH BRUNEI MUARA / BRUNEI MUARA DISTRICT

Mukim dan Kampung/Kawasan <i>Mukim and Kampung/Area</i>	2011					2016				
	Penduduk <i>Population</i>			Isirumah <i>Households</i>	Tempat Kediaman Didiami <i>Occupied Living Quarters</i>	Penduduk <i>Population</i>			Isirumah <i>Households</i>	Tempat Kediaman Didiami <i>Occupied Living Quarters</i>
	Orang <i>Persons</i>	Lelaki <i>Males</i>	Perempuan <i>Females</i>			Orang <i>Persons</i>	Lelaki <i>Males</i>	Perempuan <i>Females</i>		
	Mukim Sungai Kebun	6,028	3,090	2,938	779	773	4,750	2,479	2,271	670
Kg Sungai Kebun	760	399	361	122	118	578	331	247	108	97
Kg Ujong Klinik	35	17	18	3	3	30	17	13	3	3
Kg Sungai Siamas	387	205	182	42	42	161	88	73	16	14
Kg Setia A	945	478	467	111	111	785	389	396	96	95
Kg Setia B	1,287	639	648	128	127	1,053	519	534	112	112
Kg Bolkiah A	1,162	600	562	169	168	1,000	525	475	157	157
Kg Bolkiah B	1,452	752	700	204	204	1,143	610	533	178	178

Sumber : Laporan Akhir Kemaskini Banci Penduduk dan Perumahan (KBPP) 2016, Negara Brunei Darussalam

Source : Final Report of the Population and Housing Census Update (KBPP) 2016, Brunei Darussalam

JPKE, December 2018

Jadual B3 : Jumlah Penduduk, Isirumah dan Tempat Kediaman yang didiami Mengikut Mukim dan Kampung/Kawasan

Table B3 : Total Population, Households and Occupied Living Quarters by Mukims and Kampung/Area

(e) MUKIM BURONG PINGAI AYER

DAERAH BRUNEI MUARA / BRUNEI MUARA DISTRICT

Mukim dan Kampung/Kawasan <i>Mukim and Kampung/Area</i>	2011					2016				
	Penduduk <i>Population</i>			Isirumah <i>Households</i>	Tempat Kediaman Didiami <i>Occupied Living Quarters</i>	Penduduk <i>Population</i>			Isirumah <i>Households</i>	Tempat Kediaman Didiami <i>Occupied Living Quarters</i>
	Orang <i>Persons</i>	Lelaki <i>Males</i>	Perempuan <i>Females</i>			Orang <i>Persons</i>	Lelaki <i>Males</i>	Perempuan <i>Females</i>		
Mukim Burong Pingai Ayer	2,077	1,043	1,034	288	288	1,770	889	881	264	264
Kg Burong Pingai Ayer	590	292	298	85	85	514	253	261	81	81
Kg Lurong Dalam	459	223	236	64	64	385	175	210	59	59
Kg Pandai Besi A	230	122	108	33	33	161	82	79	25	25
Kg Pandai Besi B	138	68	70	21	21	154	83	71	22	22
Kg Sungai Pandan A	148	70	78	20	20	139	75	64	17	17
Kg Sungai Pandan B	126	65	61	15	15	119	63	56	15	15
Kg Setia Negara	95	50	45	13	13	67	37	30	12	12
Kg Pekan Lama	291	153	138	37	37	231	121	110	33	33

Sumber : Laporan Akhir Kemaskini Banci Penduduk dan Perumahan (KBPP) 2016, Negara Brunei Darussalam

Source : Final Report of the Population and Housing Census Update (KBPP) 2016, Brunei Darussalam

JPKE, December 2018

Jadual B3 : Jumlah Penduduk, Isirumah dan Tempat Kediaman yang didiami Mengikut Mukim dan Kampung/Kawasan

Table B3 : Total Population, Households and Occupied Living Quarters by Mukims and Kampung/Area

(f) MUKIM PERAMU

DAERAH BRUNEI MUARA / BRUNEI MUARA DISTRICT

Mukim dan Kampung/Kawasan <i>Mukim and Kampung/Area</i>	2011					2016				
	Penduduk <i>Population</i>			Isirumah <i>Households</i>	Tempat Kediaman Didiami <i>Occupied Living Quarters</i>	Penduduk <i>Population</i>			Isirumah <i>Households</i>	Tempat Kediaman Didiami <i>Occupied Living Quarters</i>
	Orang <i>Persons</i>	Lelaki <i>Males</i>	Perempuan <i>Females</i>			Orang <i>Persons</i>	Lelaki <i>Males</i>	Perempuan <i>Females</i>		
	Mukim Peramu	1,392	688	704	189	187	1,111	555	556	169
Kg Peramu	513	234	279	76	74	424	207	217	72	72
Kg Bakut Pengiran Si Raja Muda A	131	76	55	16	16	92	49	43	13	13
Kg Bakut Pengiran Si Raja Muda B	111	53	58	15	15	87	49	38	14	14
Kg Bakut Berumput	93	46	47	13	13	54	26	28	11	11
Kg Lurong Sikuna	168	88	80	19	19	136	65	71	17	17
Kg Setia Pahlawan	63	35	28	8	8	51	24	27	4	4
Kg Pekilong Muara	313	156	157	42	42	267	135	132	38	38

Sumber : Laporan Akhir Kemaskini Banci Penduduk dan Perumahan (KBPP) 2016, Negara Brunei Darussalam

Source : Final Report of the Population and Housing Census Update (KBPP) 2016, Brunei Darussalam

JPKE, December 2018

Jadual B3 : Jumlah Penduduk, Isirumah dan Tempat Kediaman yang didiami Mengikut Mukim dan Kampung/Kawasan

Table B3 : Total Population, Households and Occupied Living Quarters by Mukims and Kampung/Area

(g) MUKIM TAMOI

DAERAH BRUNEI MUARA / BRUNEI MUARA DISTRICT

Mukim dan Kampung/Kawasan <i>Mukim and Kampung/Area</i>	2011					2016				
	Penduduk <i>Population</i>			Isirumah <i>Households</i>	Tempat Kediaman Didiami <i>Occupied Living Quarters</i>	Penduduk <i>Population</i>			Isirumah <i>Households</i>	Tempat Kediaman Didiami <i>Occupied Living Quarters</i>
	Orang <i>Persons</i>	Lelaki <i>Males</i>	Perempuan <i>Females</i>			Orang <i>Persons</i>	Lelaki <i>Males</i>	Perempuan <i>Females</i>		
Mukim Tamoi	1,601	795	806	230	230	1,389	687	702	208	207
Kg Tamoi Ujong	261	133	128	38	38	211	103	108	31	31
Kg Tamoi Tengah	429	202	227	62	62	381	184	197	57	57
Kg Pengiran Tajuddin Hitam	194	106	88	28	28	131	70	61	23	23
Kg Pengiran Kerma Indera Lama	166	87	79	21	21	135	68	67	21	21
Kg Pengiran Bendahara Lama	306	153	153	43	43	297	148	149	41	41
Kg Limbongan	64	31	33	8	8	31	15	16	4	4
Kg Ujong Bukit	181	83	98	30	30	203	99	104	31	30

Sumber : Laporan Akhir Kemaskini Banci Penduduk dan Perumahan (KBPP) 2016, Negara Brunei Darussalam

Source : Final Report of the Population and Housing Census Update (KBPP) 2016, Brunei Darussalam

JPKE, December 2018

Jadual B3 : Jumlah Penduduk, Isirumah dan Tempat Kediaman yang didiami Mengikut Mukim dan Kampung/Kawasan

Table B3 : Total Population, Households and Occupied Living Quarters by Mukims and Kampung/Area

(h) MUKIM BERAKAS A

DAERAH BRUNEI MUARA / BRUNEI MUARA DISTRICT

Mukim dan Kampung/Kawasan <i>Mukim and Kampung/Area</i>	2011					2016				
	Penduduk <i>Population</i>			Isirumah <i>Households</i>	Tempat Kediaman Didiami <i>Occupied Living Quarters</i>	Penduduk <i>Population</i>			Isirumah <i>Households</i>	Tempat Kediaman Didiami <i>Occupied Living Quarters</i>
	Orang <i>Persons</i>	Lelaki <i>Males</i>	Perempuan <i>Females</i>			Orang <i>Persons</i>	Lelaki <i>Males</i>	Perempuan <i>Females</i>		
Mukim Berakas A	31,180	16,240	14,940	5,519	5,321	27,223	14,193	13,030	5,186	5,071
Kg Jaya Setia	1,038	507	531	176	160	855	428	427	140	135
Kg Jaya Bakti	447	256	191	81	81	468	281	187	88	81
Kg Burong Pingai Berakas	551	263	288	91	83	564	274	290	87	83
Kg Orang Kaya Besar Emas	1,202	628	574	234	227	1,228	687	541	226	222
Kg Pancha Delima	1,220	680	540	215	207	1,562	842	720	347	343
Kg Pengiran Siraja Muda Delima Satu (1)	2,505	1,400	1,105	438	417	2,354	1,261	1,093	455	454
Kg Serusop	1,718	873	845	329	324	1,474	725	749	325	320
Kg Lambak A	4,184	2,132	2,052	749	719	3,914	1,998	1,916	771	757
Kg Lambak B	3,680	1,941	1,739	660	637	3,379	1,783	1,596	634	628
Kg Lambak Kiri	2,885	1,466	1,419	400	388	2,791	1,438	1,353	400	390
STKRJ Lambak Kiri	2,832	1,417	1,415	310	286	2,593	1,290	1,303	326	298
Kg Terunjing	818	512	306	159	157	795	493	302	182	175
Perkhemahan Berakas	3,634	1,839	1,795	709	709	2,829	1,453	1,376	580	580
Kawasan Jabatan dan Perumahan Kerajaan (1)	1,359	712	647	366	366	562	289	273	199	199
Kg Pulaie	459	254	205	78	73	412	232	180	91	84
Kg Anggerek Desa	2,648	1,360	1,288	524	487	1,443	719	724	335	322

Sumber : Laporan Akhir Kemaskini Banci Penduduk dan Perumahan (KBPP) 2016, Negara Brunei Darussalam

Source : Final Report of the Population and Housing Census Update (KBPP) 2016, Brunei Darussalam

JPKE, December 2018

Jadual B3 : Jumlah Penduduk, Isirumah dan Tempat Kediaman yang didiami Mengikut Mukim dan Kampung/Kawasan

Table B3 : Total Population, Households and Occupied Living Quarters by Mukims and Kampung/Area

(i) MUKIM BERAKAS B

DAERAH BRUNEI MUARA / BRUNEI MUARA DISTRICT

Mukim dan Kampung/Kawasan <i>Mukim and Kampung/Area</i>	2011					2016				
	Penduduk <i>Population</i>			Isirumah <i>Households</i>	Tempat Kediaman Didiami <i>Occupied Living Quarters</i>	Penduduk <i>Population</i>			Isirumah <i>Households</i>	Tempat Kediaman Didiami <i>Occupied Living Quarters</i>
	Orang <i>Persons</i>	Lelaki <i>Males</i>	Perempuan <i>Females</i>			Orang <i>Persons</i>	Lelaki <i>Males</i>	Perempuan <i>Females</i>		
Mukim Berakas B	41,153	20,368	20,785	6,501	6,326	40,710	20,658	20,052	6,461	6,397
Kg Madang	1,653	814	839	297	285	1,231	576	655	236	233
Kg Manggis	4,293	2,119	2,174	739	723	4,229	2,142	2,087	770	748
Kg Sungai Akar	5,337	2,787	2,550	1,110	1,034	5,467	3,067	2,400	1,062	1,046
Kg Sungai Tilong	3,901	1,928	1,973	746	724	4,054	1,961	2,093	800	796
Kg Sungai Hanching	2,741	1,383	1,358	518	510	2,987	1,510	1,477	581	580
Kg Salambigar	1,883	977	906	324	315	1,884	944	940	331	330
Perumahan Negara Lambak Kanan Kawasan 1	4,350	2,126	2,224	610	608	4,919	2,665	2,254	617	612
Perumahan Negara Lambak Kanan Kawasan 2	5,518	2,636	2,882	727	714	5,339	2,576	2,763	706	698
Perumahan Negara Lambak Kanan Kawasan 3	3,141	1,501	1,640	337	335	2,878	1,378	1,500	328	327
Perumahan Negara Lambak Kanan Kawasan 4	5,100	2,531	2,569	620	610	4,823	2,411	2,412	597	594
Perumahan Negara Lambak Kanan Kawasan 5	1,966	947	1,019	252	249	1,874	925	949	250	250
Kg Sungai Orok	1,270	619	651	221	219	1,025	503	522	183	183

Sumber : Laporan Akhir Kemaskini Banci Penduduk dan Perumahan (KBPP) 2016, Negara Brunei Darussalam

Source : Final Report of the Population and Housing Census Update (KBPP) 2016, Brunei Darussalam

JPKE, December 2018

Jadual B3 : Jumlah Penduduk, Isirumah dan Tempat Kediaman yang didiami Mengikut Mukim dan Kampung/Kawasan

Table B3 : Total Population, Households and Occupied Living Quarters by Mukims and Kampung/Area

(j) MUKIM GADONG A

DAERAH BRUNEI MUARA / BRUNEI MUARA DISTRICT

Mukim dan Kampung/Kawasan <i>Mukim and Kampung/Area</i>	2011					2016				
	Penduduk <i>Population</i>			Isirumah <i>Households</i>	Tempat Kediaman Didiami <i>Occupied Living Quarters</i>	Penduduk <i>Population</i>			Isirumah <i>Households</i>	Tempat Kediaman Didiami <i>Occupied Living Quarters</i>
	Orang <i>Persons</i>	Lelaki <i>Males</i>	Perempuan <i>Females</i>			Orang <i>Persons</i>	Lelaki <i>Males</i>	Perempuan <i>Females</i>		
	Mukim Gadong A	33,360	16,550	16,810	4,985	4,946	34,049	16,859	17,190	5,395
Kg Rimba	4,249	2,107	2,142	667	663	5,013	2,514	2,499	873	867
STKRJ Rimba	4,829	2,393	2,436	657	642	5,023	2,482	2,541	668	653
Perumahan Negara Rimba Kawasan 1	1,914	931	983	255	252	1,736	869	867	250	248
Perumahan Negara Rimba Kawasan 2	3,988	1,986	2,002	553	551	4,025	1,999	2,026	571	570
Perumahan Negara Rimba Kawasan 3	2,856	1,403	1,453	396	393	2,963	1,453	1,510	410	410
Perumahan Negara Rimba Kawasan 4	2,261	1,108	1,153	335	333	2,301	1,122	1,179	348	347
Perumahan Negara Rimba Kawasan 5	4,543	2,292	2,251	733	733	4,633	2,328	2,305	733	732
Kg Katok	1,966	973	993	326	324	2,079	1,018	1,061	419	402
Kg Tungku	1,134	575	559	324	324	1,689	820	869	465	457
STKRJ Tungku Kawasan 1	1,639	831	808	198	193	1,332	648	684	161	155
STKRJ Tungku Kawasan 2	2,198	1,089	1,109	256	253	1,862	919	943	246	246
STKRJ Tungku Kawasan 3	1,783	862	921	285	285	1,393	687	706	251	251

Sumber : Laporan Akhir Kemaskini Banci Penduduk dan Perumahan (KBPP) 2016, Negara Brunei Darussalam

Source : Final Report of the Population and Housing Census Update (KBPP) 2016, Brunei Darussalam

JPKE, December 2018

Jadual B3 : Jumlah Penduduk, Isirumah dan Tempat Kediaman yang didiami Mengikut Mukim dan Kampung/Kawasan

Table B3 : Total Population, Households and Occupied Living Quarters by Mukims and Kampung/Area

(k) MUKIM GADONG B

DAERAH BRUNEI MUARA / BRUNEI MUARA DISTRICT

Mukim dan Kampung/Kawasan <i>Mukim and Kampung/Area</i>	2011					2016				
	Penduduk <i>Population</i>			Isirumah <i>Households</i>	Tempat Kediaman Didiami <i>Occupied Living Quarters</i>	Penduduk <i>Population</i>			Isirumah <i>Households</i>	Tempat Kediaman Didiami <i>Occupied Living Quarters</i>
	Orang <i>Persons</i>	Lelaki <i>Males</i>	Perempuan <i>Females</i>			Orang <i>Persons</i>	Lelaki <i>Males</i>	Perempuan <i>Females</i>		
Mukim Gadong B	34,220	17,319	16,901	6,514	6,207	33,637	17,044	16,593	6,710	6,639
Kg Pangkalan Gadong	4,211	2,255	1,956	810	721	3,147	1,721	1,426	682	680
Kg Menglait	2,849	1,537	1,312	597	577	2,262	1,211	1,051	500	495
Kg Mata-Mata	6,701	3,391	3,310	1,250	1,224	6,126	3,084	3,042	1,243	1,239
Kg Beribi	7,724	3,860	3,864	1,512	1,459	5,679	2,805	2,874	1,216	1,194
Kg Kiarong	4,567	2,272	2,295	946	900	4,530	2,223	2,307	938	937
Kg Kiulap	3,918	1,923	1,995	800	742	3,400	1,737	1,663	741	716
Kg Perpindahan Mata-Mata	2,242	1,086	1,156	277	262	2,385	1,160	1,225	293	282
STKRJ Mata-Mata Kawasan 1	2,008	995	1,013	322	322	2,409	1,209	1,200	375	374
STKRJ Mata-Mata Kawasan 2	0	0	0	0	0	1,791	908	883	374	374
STKRJ Mata-Mata Kawasan 3	0	0	0	0	0	1,908	986	922	348	348

Sumber : Laporan Akhir Kemaskini Banci Penduduk dan Perumahan (KBPP) 2016, Negara Brunei Darussalam

Source : Final Report of the Population and Housing Census Update (KBPP) 2016, Brunei Darussalam

JPKE, December 2018

Jadual B3 : Jumlah Penduduk, Isirumah dan Tempat Kediaman yang didiami Mengikut Mukim dan Kampung/Kawasan

Table B3 : Total Population, Households and Occupied Living Quarters by Mukims and Kampung/Area

(I) MUKIM KOTA BATU

DAERAH BRUNEI MUARA / BRUNEI MUARA DISTRICT

Mukim dan Kampung/Kawasan <i>Mukim and Kampung/Area</i>	2011					2016				
	Penduduk <i>Population</i>			Isirumah <i>Households</i>	Tempat Kediaman Didiami <i>Occupied Living Quarters</i>	Penduduk <i>Population</i>			Isirumah <i>Households</i>	Tempat Kediaman Didiami <i>Occupied Living Quarters</i>
	Orang <i>Persons</i>	Lelaki <i>Males</i>	Perempuan <i>Females</i>			Orang <i>Persons</i>	Lelaki <i>Males</i>	Perempuan <i>Females</i>		
	Mukim Kota Batu	15,071	7,669	7,402	2,587	2,406	12,935	6,573	6,362	2,188
Kg Subok	3,213	1,568	1,645	586	564	2,681	1,285	1,396	487	485
Kg Belimbing	3,246	1,663	1,583	619	528	2,721	1,350	1,371	492	491
Kg Kota Batu	807	451	356	137	136	588	354	234	89	88
Kg Pelambaian	792	388	404	117	112	714	367	347	115	114
Kg Dato Gandhi	437	217	220	72	68	424	196	228	76	76
Kg Sungai Matan	404	207	197	53	52	356	176	180	54	54
Kg Serdang	675	311	364	99	88	609	289	320	79	79
Kg Sungai Belukut	656	341	315	124	122	612	325	287	124	124
Kg Sungai Besar	2,331	1,191	1,140	355	344	2,039	1,055	984	325	322
Kg Menunggul	519	270	249	69	68	541	294	247	68	68
Kg Riong	46	24	22	6	6	41	19	22	5	5
Kg Pudak	210	106	104	35	32	151	67	84	25	25
Kg Tanjong Kindana	811	408	403	109	109	797	419	378	106	104
Kg Pintu Malim	653	351	302	148	123	319	159	160	85	85
Kg Sungai Lampai	240	151	89	47	43	314	199	115	51	50
Kg Buang Tawar	12	12	0	9	9	10	10	0	6	6
Pulau Sibungur	4	4	0	1	1	0	0	0	0	0
Kg Pulau Baru-Baru	15	6	9	1	1	18	9	9	1	1

Sumber : Laporan Akhir Kemaskini Banci Penduduk dan Perumahan (KBPP) 2016, Negara Brunei Darussalam

Source : Final Report of the Population and Housing Census Update (KBPP) 2016, Brunei Darussalam

JPKE, December 2018

Jadual B3 : Jumlah Penduduk, Isirumah dan Tempat Kediaman yang didiami Mengikut Mukim dan Kampung/Kawasan

Table B3 : Total Population, Households and Occupied Living Quarters by Mukims and Kampung/Area

(m) MUKIM LUMAPAS

DAERAH BRUNEI MUARA / BRUNEI MUARA DISTRICT

Mukim dan Kampung/Kawasan <i>Mukim and Kampung/Area</i>	2011					2016				
	Penduduk <i>Population</i>			Isirumah <i>Households</i>	Tempat Kediaman Didiami <i>Occupied Living Quarters</i>	Penduduk <i>Population</i>			Isirumah <i>Households</i>	Tempat Kediaman Didiami <i>Occupied Living Quarters</i>
	Orang <i>Persons</i>	Lelaki <i>Males</i>	Perempuan <i>Females</i>			Orang <i>Persons</i>	Lelaki <i>Males</i>	Perempuan <i>Females</i>		
Mukim Lumapas	7,088	3,590	3,498	1,114	1,085	7,756	3,856	3,900	1,208	1,187
Kg Lupak Luas	649	349	300	111	107	472	224	248	56	56
Kg Buang Tekurok	132	56	76	18	18	188	84	104	25	24
Kg Lumapas	2,245	1,136	1,109	340	333	2,709	1,348	1,361	422	409
Kg Buang Sakar	47	25	22	6	6	46	24	22	5	5
Kg Kasat	1,034	513	521	161	158	1,029	509	520	172	169
Kg Putat	162	80	82	28	28	364	180	184	54	53
Kg Baong	362	173	189	54	54	246	125	121	35	35
Kg Tarap Bau	266	125	141	30	28	258	122	136	32	32
Kg Kilugus	1,159	602	557	197	197	1,638	846	792	290	290
Kg Panchor	814	420	394	134	134	627	300	327	95	92
Kg Sungai Asam	218	111	107	35	22	179	94	85	22	22

Sumber : Laporan Akhir Kemaskini Banci Penduduk dan Perumahan (KBPP) 2016, Negara Brunei Darussalam

Source : Final Report of the Population and Housing Census Update (KBPP) 2016, Brunei Darussalam

JPKE, December 2018

Jadual B3 : Jumlah Penduduk, Isirumah dan Tempat Kediaman yang didiami Mengikut Mukim dan Kampung/Kawasan

Table B3 : Total Population, Households and Occupied Living Quarters by Mukims and Kampung/Area

(n) MUKIM KILANAS

DAERAH BRUNEI MUARA / BRUNEI MUARA DISTRICT

Mukim dan Kampung/Kawasan <i>Mukim and Kampung/Area</i>	2011					2016				
	Penduduk <i>Population</i>			Isirumah <i>Households</i>	Tempat Kediaman Didiami <i>Occupied Living Quarters</i>	Penduduk <i>Population</i>			Isirumah <i>Households</i>	Tempat Kediaman Didiami <i>Occupied Living Quarters</i>
	Orang <i>Persons</i>	Lelaki <i>Males</i>	Perempuan <i>Females</i>			Orang <i>Persons</i>	Lelaki <i>Males</i>	Perempuan <i>Females</i>		
	Mukim Kilanas	24,435	13,079	11,356	4,537	4,297	22,492	11,670	10,822	4,398
Kg Madewa	976	555	421	157	155	865	457	408	155	140
Kg Bunut Perpindahan	1,707	906	801	263	252	1,707	898	809	315	315
Kg Bunut	1,704	956	748	357	306	1,563	871	692	351	335
Kg Tasek Meradun	459	239	220	67	64	400	185	215	64	64
Kg Bengkurong	2,912	1,492	1,420	494	488	3,583	1,985	1,598	632	615
Kg Sinarubai	3,150	1,723	1,427	690	620	2,319	1,187	1,132	468	467
Kg Burong Lepas	456	230	226	84	82	395	206	189	77	77
Kg Kilanas	5,970	3,258	2,712	1,068	1,000	4,589	2,298	2,291	876	866
Kg Jangsak	3,361	1,723	1,638	631	623	2,968	1,541	1,427	606	606
Kg Tanjong Bunut	2,111	1,104	1,007	409	392	2,875	1,464	1,411	591	588
Kg Telanai	1,629	893	736	317	315	1,228	578	650	263	259

Sumber : Laporan Akhir Kemaskini Banci Penduduk dan Perumahan (KBPP) 2016, Negara Brunei Darussalam

Source : Final Report of the Population and Housing Census Update (KBPP) 2016, Brunei Darussalam

JPKE, December 2018

Jadual B3 : Jumlah Penduduk, Isirumah dan Tempat Kediaman yang didiami Mengikut Mukim dan Kampung/Kawasan

Table B3 : Total Population, Households and Occupied Living Quarters by Mukims and Kampung/Area

(o) MUKIM SENKURONG

DAERAH BRUNEI MUARA / BRUNEI MUARA DISTRICT

Mukim dan Kampung/Kawasan <i>Mukim and Kampung/Area</i>	2011					2016				
	Penduduk <i>Population</i>			Isirumah <i>Households</i>	Tempat Kediaman Didiami <i>Occupied Living Quarters</i>	Penduduk <i>Population</i>			Isirumah <i>Households</i>	Tempat Kediaman Didiami <i>Occupied Living Quarters</i>
	Orang <i>Persons</i>	Lelaki <i>Males</i>	Perempuan <i>Females</i>			Orang <i>Persons</i>	Lelaki <i>Males</i>	Perempuan <i>Females</i>		
Mukim Sengkurong	31,576	17,047	14,529	5,562	5,338	31,493	16,418	15,075	5,953	5,880
Kg Selayun	2,622	1,340	1,282	494	473	1,875	926	949	357	355
Kg Sengkurong B	2,751	1,508	1,243	483	461	2,386	1,166	1,220	462	461
Kg Tagap	1,902	1,035	867	295	280	1,452	704	748	269	265
Kg Sengkurong A	2,509	1,312	1,197	482	459	2,617	1,426	1,191	515	505
Kg Mulaut	5,454	3,125	2,329	957	920	5,846	3,270	2,576	1,080	1,058
Kg Peninjau	3,906	2,063	1,843	694	666	3,418	1,764	1,654	621	617
Kg Jerudong	3,938	2,119	1,819	775	760	3,856	2,092	1,764	813	809
Kg Tanjong Nangka	3,058	1,583	1,475	509	491	3,118	1,536	1,582	609	606
Kg Lugu	887	588	299	106	104	2,082	1,023	1,059	389	387
Kg Katimahar	877	456	421	162	161	873	458	415	146	144
Kg Kulapis	1,628	832	796	238	232	1,766	917	849	279	272
Kg Pasai	2,044	1,086	958	367	331	2,204	1,136	1,068	413	401

Sumber : Laporan Akhir Kemaskini Banci Penduduk dan Perumahan (KBPP) 2016, Negara Brunei Darussalam

Source : Final Report of the Population and Housing Census Update (KBPP) 2016, Brunei Darussalam

JPKE, December 2018

Jadual B3 : Jumlah Penduduk, Isirumah dan Tempat Kediaman yang didiami Mengikut Mukim dan Kampung/Kawasan

Table B3 : Total Population, Households and Occupied Living Quarters by Mukims and Kampung/Area

(p) MUKIM PENGKALAN BATU

DAERAH BRUNEI MUARA / BRUNEI MUARA DISTRICT

Mukim dan Kampung/Kawasan <i>Mukim and Kampung/Area</i>	2011					2016				
	Penduduk <i>Population</i>			Isirumah <i>Households</i>	Tempat Kediaman Didiami <i>Occupied Living Quarters</i>	Penduduk <i>Population</i>			Isirumah <i>Households</i>	Tempat Kediaman Didiami <i>Occupied Living Quarters</i>
	Orang <i>Persons</i>	Lelaki <i>Males</i>	Perempuan <i>Females</i>			Orang <i>Persons</i>	Lelaki <i>Males</i>	Perempuan <i>Females</i>		
Mukim Pengkalan Batu	13,064	6,808	6,256	1,940	1,892	14,492	7,435	7,057	2,288	2,259
Kg Bebatik	1,173	610	563	187	186	1,409	700	709	241	241
Kg Masin	2,606	1,426	1,180	379	369	2,891	1,513	1,378	465	448
Kg Parit	716	381	335	117	115	1,299	688	611	195	191
Kg Pangkalan Batu	1,196	625	571	194	191	1,007	532	475	196	194
Kg Batu Ampar	690	323	367	130	126	629	308	321	96	96
Kg Batong	1,026	564	462	161	157	1,225	654	571	205	204
Kg Panchor Murai	605	344	261	80	80	523	283	240	79	79
Kg Wasan	334	164	170	44	44	482	244	238	70	69
Kg Batang Perhentian	333	155	178	44	44	348	171	177	48	47
Kg Limau Manis	834	427	407	97	96	1,097	540	557	149	149
Kg Kuala Lurah	982	481	501	135	128	798	415	383	114	114
Kg Junjongan	1,992	1,013	979	279	263	2,006	994	1,012	310	308
Kg Bebuloh	569	290	279	91	91	762	385	377	116	115
Kg Imang	8	5	3	2	2	16	8	8	4	4

Sumber : Laporan Akhir Kemaskini Banci Penduduk dan Perumahan (KBPP) 2016, Negara Brunei Darussalam

Source : Final Report of the Population and Housing Census Update (KBPP) 2016, Brunei Darussalam

JPKE, December 2018

Jadual B3 : Jumlah Penduduk, Isirumah dan Tempat Kediaman yang didiami Mengikut Mukim dan Kampung/Kawasan

Table B3 : Total Population, Households and Occupied Living Quarters by Mukims and Kampung/Area

(q) MUKIM MENTIRI

DAERAH BRUNEI MUARA / BRUNEI MUARA DISTRICT

Mukim dan Kampung/Kawasan <i>Mukim and Kampung/Area</i>	2011					2016				
	Penduduk <i>Population</i>			Isirumah <i>Households</i>	Tempat Kediaman Didiami <i>Occupied Living Quarters</i>	Penduduk <i>Population</i>			Isirumah <i>Households</i>	Tempat Kediaman Didiami <i>Occupied Living Quarters</i>
	Orang <i>Persons</i>	Lelaki <i>Males</i>	Perempuan <i>Females</i>			Orang <i>Persons</i>	Lelaki <i>Males</i>	Perempuan <i>Females</i>		
	Mukim Mentiri	15,203	7,664	7,539	2,241	2,215	30,192	15,021	15,171	5,292
Kg Mentiri	1,488	769	719	234	232	1,215	605	610	208	208
Kg Sungai Buloh	3,400	1,783	1,617	535	533	3,857	1,934	1,923	656	656
Kg Batu Marang	1,026	485	541	127	127	870	417	453	105	105
Kg Tanah Jambu	2,348	1,179	1,169	394	390	8,809	4,334	4,475	1,629	1,628
Perumahan Negara Panchor	0	0	0	0	0	7,935	3,950	3,985	1,667	1,667
Kg Salar	528	254	274	84	83	846	472	374	120	118
Kg Pangkalan Sibabau	592	303	289	80	80	699	363	336	108	108
Perumahan Negara Mentiri Kawasan A	2,685	1,304	1,381	344	329	2,880	1,416	1,464	361	357
Perumahan Negara Mentiri Kawasan B	3,136	1,587	1,549	443	441	3,081	1,530	1,551	438	433

Sumber : Laporan Akhir Kemaskini Banci Penduduk dan Perumahan (KBPP) 2016, Negara Brunei Darussalam

Source : Final Report of the Population and Housing Census Update (KBPP) 2016, Brunei Darussalam

JPKE, December 2018

Jadual B3 : Jumlah Penduduk, Isirumah dan Tempat Kediaman yang didiami Mengikut Mukim dan Kampung/Kawasan

Table B3 : Total Population, Households and Occupied Living Quarters by Mukims and Kampung/Area

(r) MUKIM SERASA

DAERAH BRUNEI MUARA / BRUNEI MUARA DISTRICT

Mukim dan Kampung/Kawasan <i>Mukim and Kampung/Area</i>	2011					2016				
	Penduduk <i>Population</i>			Isirumah <i>Households</i>	Tempat Kediaman Didiami <i>Occupied Living Quarters</i>	Penduduk <i>Population</i>			Isirumah <i>Households</i>	Tempat Kediaman Didiami <i>Occupied Living Quarters</i>
	Orang <i>Persons</i>	Lelaki <i>Males</i>	Perempuan <i>Females</i>			Orang <i>Persons</i>	Lelaki <i>Males</i>	Perempuan <i>Females</i>		
	Mukim Serasa	10,192	5,474	4,718	1,857	1,790	16,173	8,770	7,403	2,946
Kg Kapok	3,083	1,684	1,399	522	487	2,791	1,553	1,238	440	438
Kg Sabun	917	545	372	197	191	412	229	183	96	95
Kg Serasa	2,920	1,509	1,411	485	479	3,200	1,943	1,257	583	522
Pekan Muara	3,244	1,716	1,528	633	630	2,102	1,148	954	455	453
Kg Meragang	28	20	8	20	3	7,668	3,897	3,771	1,372	1,370

Sumber : Laporan Akhir Kemaskini Banci Penduduk dan Perumahan (KBPP) 2016, Negara Brunei Darussalam

Source : Final Report of the Population and Housing Census Update (KBPP) 2016, Brunei Darussalam

JPKE, December 2018

Jadual B4 : Jumlah Penduduk, Isirumah dan Tempat Kediaman yang didiami Mengikut Mukim dan Kampung/Kawasan

Table B4 : Total Population, Households and Occupied Living Quarters by Mukims and Kampung/Area

(a) MUKIM KUALA BELAIT

DAERAH BELAIT / BELAIT DISTRICT

Mukim dan Kampung/Kawasan <i>Mukim and Kampung/Area</i>	2011					2016				
	Penduduk <i>Population</i>			Isirumah <i>Households</i>	Tempat Kediaman Didiami <i>Occupied Living Quarters</i>	Penduduk <i>Population</i>			Isirumah <i>Households</i>	Tempat Kediaman Didiami <i>Occupied Living Quarters</i>
	Orang <i>Persons</i>	Lelaki <i>Males</i>	Perempuan <i>Females</i>			Orang <i>Persons</i>	Lelaki <i>Males</i>	Perempuan <i>Females</i>		
Mukim Kuala Belait	33,032	17,528	15,504	6,109	5,674	31,308	16,766	14,542	5,819	5,659
Pekan Kuala Belait	6,065	3,220	2,845	1,245	1,044	4,259	2,342	1,917	947	820
Kg Pandan A	5,461	3,040	2,421	985	907	5,493	3,131	2,362	1,005	1,000
Kg Pandan B	3,986	2,005	1,981	692	666	4,229	2,193	2,036	719	719
Kg Pandan C	6,725	3,374	3,351	1,231	1,187	6,505	3,285	3,220	1,189	1,182
Kg Mumong B	4,095	2,487	1,608	779	737	4,030	2,358	1,672	670	661
Kg Mumong A	5,528	2,792	2,736	990	955	5,710	2,903	2,807	1,092	1,084
Kg Sungai Teraban	1,172	610	562	187	178	1,082	554	528	197	193

Sumber : Laporan Akhir Kemaskini Banci Penduduk dan Perumahan (KBPP) 2016, Negara Brunei Darussalam

Source : Final Report of the Population and Housing Census Update (KBPP) 2016, Brunei Darussalam

JPKE, December 2018

Jadual B4 : Jumlah Penduduk, Isirumah dan Tempat Kediaman yang didiami Mengikut Mukim dan Kampung/Kawasan

Table B4 : Total Population, Households and Occupied Living Quarters by Mukims and Kampung/Area

Mukim dan Kampung/Kawasan <i>Mukim and Kampung/Area</i>	2011					2016				
	Penduduk <i>Population</i>			Isirumah <i>Households</i>	Tempat Kediaman Didiami <i>Occupied Living Quarters</i>	Penduduk <i>Population</i>			Isirumah <i>Households</i>	Tempat Kediaman Didiami <i>Occupied Living Quarters</i>
	Orang <i>Persons</i>	Lelaki <i>Males</i>	Perempuan <i>Females</i>			Orang <i>Persons</i>	Lelaki <i>Males</i>	Perempuan <i>Females</i>		
Mukim Seria	13,117	6,729	6,388	2,813	2,397	21,214	10,678	10,536	4,471	4,297
Pekan Seria Kawasan 1	2,630	1,315	1,315	476	428	2,413	1,182	1,231	467	396
Pekan Seria Kawasan 2	1,052	544	508	246	241	1,212	724	488	372	372
Kg Lorong Tiga Selatan	2,982	1,524	1,458	523	522	2,769	1,411	1,358	497	494
Perumahan Negara Lorong Tengah Seria	0	0	0	0	0	1,138	556	582	253	253
Kg Panaga	3,946	1,850	2,096	1,021	911	11,404	5,669	5,735	2,517	2,466
Kg Sungai Bera	2,507	1,496	1,011	547	295	2,278	1,136	1,142	365	316

Sumber : Laporan Akhir Kemaskini Banci Penduduk dan Perumahan (KBPP) 2016, Negara Brunei Darussalam

Source : Final Report of the Population and Housing Census Update (KBPP) 2016, Brunei Darussalam

JPKE, December 2018

Jadual B4 : Jumlah Penduduk, Isirumah dan Tempat Kediaman yang didiami Mengikut Mukim dan Kampung/Kawasan

Table B4 : Total Population, Households and Occupied Living Quarters by Mukims and Kampung/Area

(c) MUKIM LIANG

DAERAH BELAIT / BELAIT DISTRICT

Mukim dan Kampung/Kawasan <i>Mukim and Kampung/Area</i>	2011					2016				
	Penduduk <i>Population</i>			Isirumah <i>Households</i>	Tempat Kediaman Didiami <i>Occupied Living Quarters</i>	Penduduk <i>Population</i>			Isirumah <i>Households</i>	Tempat Kediaman Didiami <i>Occupied Living Quarters</i>
	Orang <i>Persons</i>	Lelaki <i>Males</i>	Perempuan <i>Females</i>			Orang <i>Persons</i>	Lelaki <i>Males</i>	Perempuan <i>Females</i>		
	Mukim Liang	12,914	6,993	5,921	2,225	2,129	14,301	7,353	6,948	2,607
Kg Sungai Tali	1,544	843	701	248	234	1,051	528	523	93	93
Kg Sungai Taring	1,105	617	488	177	161	982	526	456	179	179
Kg Sungai Bakong	2,369	1,317	1,052	361	332	1,451	712	739	298	298
Kg Sungai Kuru	620	398	222	106	82	352	176	176	76	76
Kg Lumut	245	178	67	35	35	233	120	113	40	40
Perkhemahan Lumut	1,328	660	668	294	293	811	396	415	186	186
Perumahan Negara Lumut Kawasan 1	1,444	740	704	269	269	2,040	1,006	1,034	387	387
Perumahan Negara Lumut Kawasan 2	303	173	130	48	48	2,581	1,358	1,223	495	495
Kg Lumut Tersusun	640	305	335	114	113	1,020	475	545	185	185
Kg Sungai Kang	81	37	44	14	14	113	53	60	17	17
Kg Sungai Lalit	642	344	298	117	117	369	195	174	56	54
Kg Agis-Agis	123	58	65	23	23	270	123	147	48	48
Kg Perumpong	455	232	223	83	83	523	282	241	96	96
Kg Sungai Liang	702	386	316	118	117	910	486	424	163	163
Kg Tunggulian	845	458	387	136	132	824	435	389	140	140
Kg Lilas	160	79	81	32	32	223	137	86	46	46
Kg Sungai Gana	208	124	84	34	33	342	233	109	55	52
Kg Kaluyoh	100	44	56	16	11	206	112	94	47	47

Sumber : Laporan Akhir Kemaskini Banci Penduduk dan Perumahan (KBPP) 2016, Negara Brunei Darussalam

Source : Final Report of the Population and Housing Census Update (KBPP) 2016, Brunei Darussalam

JPKE, December 2018

Jadual B4 : Jumlah Penduduk, Isirumah dan Tempat Kediaman yang didiami Mengikut Mukim dan Kampung/Kawasan

Table B4 : Total Population, Households and Occupied Living Quarters by Mukims and Kampung/Area

(d) MUKIM KUALA BALAI

DAERAH BELAIT / BELAIT DISTRICT

Mukim dan Kampung/Kawasan <i>Mukim and Kampung/Area</i>	2011					2016				
	Penduduk <i>Population</i>			Isirumah <i>Households</i>	Tempat Kediaman Didiami <i>Occupied Living Quarters</i>	Penduduk <i>Population</i>			Isirumah <i>Households</i>	Tempat Kediaman Didiami <i>Occupied Living Quarters</i>
	Orang <i>Persons</i>	Lelaki <i>Males</i>	Perempuan <i>Females</i>			Orang <i>Persons</i>	Lelaki <i>Males</i>	Perempuan <i>Females</i>		
Mukim Kuala Balai	15	6	9	2	2	31	14	17	4	4
Kg Tanjong Ronggas	15	6	9	2	2	31	14	17	4	4

Sumber : Laporan Akhir Kemaskini Banci Penduduk dan Perumahan (KBPP) 2016, Negara Brunei Darussalam

Source : Final Report of the Population and Housing Census Update (KBPP) 2016, Brunei Darussalam

JPKE, December 2018

Jadual B4 : Jumlah Penduduk, Isirumah dan Tempat Kediaman yang didiami Mengikut Mukim dan Kampung/Kawasan

Table B4 : Total Population, Households and Occupied Living Quarters by Mukims and Kampung/Area

Mukim dan Kampung/Kawasan <i>Mukim and Kampung/Area</i>	2011					2016				
	Penduduk <i>Population</i>			Isirumah <i>Households</i>	Tempat Kediaman Didiami <i>Occupied Living Quarters</i>	Penduduk <i>Population</i>			Isirumah <i>Households</i>	Tempat Kediaman Didiami <i>Occupied Living Quarters</i>
	Orang <i>Persons</i>	Lelaki <i>Males</i>	Perempuan <i>Females</i>			Orang <i>Persons</i>	Lelaki <i>Males</i>	Perempuan <i>Females</i>		
Mukim Labi	916	497	419	261	241	1,216	665	551	343	325
Kg Bukit Puan	138	80	58	37	36	182	101	81	50	50
Kg Sungai Petai	77	37	40	19	19	93	58	35	34	34
Kg Tapang Lupak	9	5	4	3	3	33	19	14	15	15
Kg Tanajor	113	68	45	41	40	142	69	73	37	37
Kg Ratan	55	35	20	16	16	91	49	42	20	20
Kg Terunan	86	51	35	24	23	73	41	32	21	21
Kg Gatas	66	39	27	18	18	73	41	32	16	16
Kg Kenapol	83	36	47	25	23	84	43	41	27	26
Kg Labi	38	14	24	8	8	28	15	13	10	10
Kg Labi Lama	7	3	4	2	2	11	6	5	4	4
Kg Terawan	39	14	25	8	8	74	42	32	19	19
Kg Rampayoh	105	65	40	36	35	183	110	73	57	51
Kg Mendaram Kecil	77	38	39	18	9	114	51	63	25	17
Kg Teraja	23	12	11	6	1	35	20	15	8	5

Sumber : Laporan Akhir Kemaskini Banci Penduduk dan Perumahan (KBPP) 2016, Negara Brunei Darussalam

Source : Final Report of the Population and Housing Census Update (KBPP) 2016, Brunei Darussalam

JPKE, December 2018

Jadual B4 : Jumlah Penduduk, Isirumah dan Tempat Kediaman yang didiami Mengikut Mukim dan Kampung/Kawasan

Table B4 : Total Population, Households and Occupied Living Quarters by Mukims and Kampung/Area

(f) MUKIM BUKIT SAWAT

DAERAH BELAIT / BELAIT DISTRICT

Mukim dan Kampung/Kawasan <i>Mukim and Kampung/Area</i>	2011					2016				
	Penduduk <i>Population</i>			Isirumah <i>Households</i>	Tempat Kediaman Didiami <i>Occupied Living Quarters</i>	Penduduk <i>Population</i>			Isirumah <i>Households</i>	Tempat Kediaman Didiami <i>Occupied Living Quarters</i>
	Orang <i>Persons</i>	Lelaki <i>Males</i>	Perempuan <i>Females</i>			Orang <i>Persons</i>	Lelaki <i>Males</i>	Perempuan <i>Females</i>		
Mukim Bukit Sawat	620	371	249	108	98	794	453	341	220	220
Kg Sungai Mau	222	114	108	40	40	498	305	193	149	149
Kg Bisut	0	0	0	0	0	7	3	4	1	1
Kg Bukit Sawat	199	153	46	24	24	74	34	40	18	18
Kg Pulau Apil	0	0	0	0	0	28	18	10	7	7
Kg Tarap	0	0	0	0	0	11	4	7	2	2
Kg Bukit Kandol	0	0	0	0	0	1	1	0	1	1
Kg Merangking	0	0	0	0	0	33	18	15	8	8
*Kg Merangking Ulu	78	43	35	17	16	49	25	24	13	13
*Kg Merangking Hilir	89	46	43	17	17	93	45	48	21	21
*Kg Melayan	32	15	17	10	1	0	0	0	0	0

Nota : *Kawasan yang telah dikemaskini mengikut sempadan Mukim dan Kampung dari Jabatan Ukur

Note : *Areas updated based on Mukim and Kampong boundaries from Survey Department

Sumber : Laporan Akhir Kemaskini Banci Penduduk dan Perumahan (KBPP) 2016, Negara Brunei Darussalam

Source : Final Report of the Population and Housing Census Update (KBPP) 2016, Brunei Darussalam

JPKE, December 2018

Jadual B4 : Jumlah Penduduk, Isirumah dan Tempat Kediaman yang didiami Mengikut Mukim dan Kampung/Kawasan

Table B4 : Total Population, Households and Occupied Living Quarters by Mukims and Kampung/Area

(g) MUKIM SUKANG

DAERAH BELAIT / BELAIT DISTRICT

Mukim dan Kampung/Kawasan <i>Mukim and Kampung/Area</i>	2011					2016				
	Penduduk <i>Population</i>			Isirumah <i>Households</i>	Tempat Kediaman Didiami <i>Occupied Living Quarters</i>	Penduduk <i>Population</i>			Isirumah <i>Households</i>	Tempat Kediaman Didiami <i>Occupied Living Quarters</i>
	Orang <i>Persons</i>	Lelaki <i>Males</i>	Perempuan <i>Females</i>			Orang <i>Persons</i>	Lelaki <i>Males</i>	Perempuan <i>Females</i>		
	Mukim Sukang	115	63	52	35	17	169	87	82	36
Kg Apak-Apak	18	10	8	7	1	7	2	5	3	1
Kg Kukub	8	4	4	3	3	51	23	28	8	4
Kg Sukang	69	40	29	16	7	100	58	42	21	11
Kg Dungun	20	9	11	9	6	11	4	7	4	4

Sumber : Laporan Akhir Kemaskini Banci Penduduk dan Perumahan (KBPP) 2016, Negara Brunei Darussalam

Source : Final Report of the Population and Housing Census Update (KBPP) 2016, Brunei Darussalam

JPKE, December 2018

Jadual B4 : Jumlah Penduduk, Isirumah dan Tempat Kediaman yang didiami Mengikut Mukim dan Kampung/Kawasan

Table B4 : Total Population, Households and Occupied Living Quarters by Mukims and Kampung/Area

(h) MUKIM MELILAS

DAERAH BELAIT / BELAIT DISTRICT

Mukim dan Kampung/Kawasan <i>Mukim and Kampung/Area</i>	2011					2016				
	Penduduk <i>Population</i>			Isirumah <i>Households</i>	Tempat Kediaman Didiami <i>Occupied Living Quarters</i>	Penduduk <i>Population</i>			Isirumah <i>Households</i>	Tempat Kediaman Didiami <i>Occupied Living Quarters</i>
	Orang <i>Persons</i>	Lelaki <i>Males</i>	Perempuan <i>Females</i>			Orang <i>Persons</i>	Lelaki <i>Males</i>	Perempuan <i>Females</i>		
	Mukim Melilas	15	8	7	5	1	29	14	15	13
Kg Melilas	15	8	7	5	1	29	14	15	13	3

Sumber : Laporan Akhir Kemaskini Banci Penduduk dan Perumahan (KBPP) 2016, Negara Brunei Darussalam

Source : Final Report of the Population and Housing Census Update (KBPP) 2016, Brunei Darussalam

JPKE, December 2018

Jadual B5 : Jumlah Penduduk, Isirumah dan Tempat Kediaman yang didiami Mengikut Mukim dan Kampung/Kawasan

Table B5 : Total Population, Households and Occupied Living Quarters by Mukims and Kampung/Area

(a) MUKIM PEKAN TUTONG

DAERAH TUTONG / TUTONG DISTRICT

Mukim dan Kampung/Kawasan <i>Mukim and Kampung/Area</i>	2011					2016				
	Penduduk <i>Population</i>			Isirumah <i>Households</i>	Tempat Kediaman Didiami <i>Occupied Living Quarters</i>	Penduduk <i>Population</i>			Isirumah <i>Households</i>	Tempat Kediaman Didiami <i>Occupied Living Quarters</i>
	Orang <i>Persons</i>	Lelaki <i>Males</i>	Perempuan <i>Females</i>			Orang <i>Persons</i>	Lelaki <i>Males</i>	Perempuan <i>Females</i>		
Mukim Pekan Tutong	11,144	5,744	5,400	1,923	1,892	10,551	5,399	5,152	1,882	1,871
Kg Petani	1,328	696	632	256	253	997	531	466	204	203
Bukit Bendera	1,321	678	643	251	250	1,067	534	533	216	216
Tutong Kem	1,597	872	725	306	306	1,099	554	545	231	231
Kg Penanjong	2,021	1,018	1,003	312	309	2,065	1,048	1,017	339	339
Kg Tanah Burok	423	239	184	76	76	465	272	193	99	98
Kg Panchor Papan	371	174	197	63	62	483	233	250	80	80
Kg Panchor Dulit	504	250	254	71	65	541	276	265	95	91
Kg Sengkarai	1,847	892	955	311	297	1,989	955	1,034	332	327
Kg Penabai	849	438	411	142	140	888	437	451	141	141
Kg Kuala Tutong	331	195	136	49	48	295	176	119	44	44
Kg Serembangun	228	133	95	39	39	357	235	122	56	56
Kg Kandang	324	159	165	47	47	305	148	157	45	45

Sumber : Laporan Akhir Kemaskini Banci Penduduk dan Perumahan (KBPP) 2016, Negara Brunei Darussalam

Source : Final Report of the Population and Housing Census Update (KBPP) 2016, Brunei Darussalam

JPKE, December 2018

Jadual B5 : Jumlah Penduduk, Isirumah dan Tempat Kediaman yang didiami Mengikut Mukim dan Kampung/Kawasan

Table B5 : Total Population, Households and Occupied Living Quarters by Mukims and Kampung/Area

(b) MUKIM KERIAM

DAERAH TUTONG / TUTONG DISTRICT

Mukim dan Kampung/Kawasan <i>Mukim and Kampung/Area</i>	2011					2016				
	Penduduk <i>Population</i>			Isirumah <i>Households</i>	Tempat Kediaman Didiami <i>Occupied Living Quarters</i>	Penduduk <i>Population</i>			Isirumah <i>Households</i>	Tempat Kediaman Didiami <i>Occupied Living Quarters</i>
	Orang <i>Persons</i>	Lelaki <i>Males</i>	Perempuan <i>Females</i>			Orang <i>Persons</i>	Lelaki <i>Males</i>	Perempuan <i>Females</i>		
Mukim Keri	9,633	5,045	4,588	1,666	1,620	9,707	5,108	4,599	1,773	1,762
Kg Keri	1,882	878	1,004	337	332	2,195	1,082	1,113	412	408
Kg Bukit Panggal	657	331	326	106	105	801	422	379	126	126
Kg Luagan Dudok	1,145	774	371	152	141	879	482	397	165	165
Kg Sinaut	1,060	583	477	178	168	932	491	441	171	171
Kg Sungai Kelugos	827	392	435	130	130	900	458	442	151	151
Kg Maraburong	554	316	238	85	85	520	286	234	104	104
Kg Kupang	1,438	748	690	249	232	1,795	980	815	298	293
Kg Ika	7	4	3	1	1	68	62	6	7	7
Kg Padang Tembak Binturan	2,063	1,019	1,044	428	426	1,617	845	772	339	337

Sumber : Laporan Akhir Kemaskini Banci Penduduk dan Perumahan (KBPP) 2016, Negara Brunei Darussalam

Source : Final Report of the Population and Housing Census Update (KBPP) 2016, Brunei Darussalam

JPKE, December 2018

Jadual B5 : Jumlah Penduduk, Isirumah dan Tempat Kediaman yang didiami Mengikut Mukim dan Kampung/Kawasan

Table B5 : Total Population, Households and Occupied Living Quarters by Mukims and Kampung/Area

(c) MUKIM TELISAI

DAERAH TUTONG / TUTONG DISTRICT

Mukim dan Kampung/Kawasan <i>Mukim and Kampung/Area</i>	2011					2016				
	Penduduk <i>Population</i>			Isirumah <i>Households</i>	Tempat Kediaman Didiami <i>Occupied Living Quarters</i>	Penduduk <i>Population</i>			Isirumah <i>Households</i>	Tempat Kediaman Didiami <i>Occupied Living Quarters</i>
	Orang <i>Persons</i>	Lelaki <i>Males</i>	Perempuan <i>Females</i>			Orang <i>Persons</i>	Lelaki <i>Males</i>	Perempuan <i>Females</i>		
Mukim Telisai	7,677	4,100	3,577	1,167	1,160	10,095	5,171	4,924	1,768	1,768
Kg Bukit Beruang	3,726	1,921	1,805	534	534	6,157	3,108	3,049	1,070	1,070
Kg Bukit Pasir	107	102	5	23	23	46	45	1	23	23
Kg Telamba	251	115	136	35	35	256	122	134	36	36
Kg Telisai	2,248	1,169	1,079	347	343	2,293	1,149	1,144	377	377
Kg Panapar-Danau	351	176	175	55	55	376	189	187	62	62
Kg Tumpuan Ugas	268	135	133	37	37	302	166	136	42	42
Kg Danau	71	33	38	14	14	73	30	43	14	14
Kg Penyatang	25	25	0	1	1	0	0	0	0	0
Kg Keramat	266	136	130	43	40	321	175	146	45	45
Kg Sungai Paku	305	234	71	64	64	243	161	82	82	82
Kg Pangkalan Dalai	59	54	5	14	14	28	26	2	17	17

Sumber : Laporan Akhir Kemaskini Banci Penduduk dan Perumahan (KBPP) 2016, Negara Brunei Darussalam

Source : Final Report of the Population and Housing Census Update (KBPP) 2016, Brunei Darussalam

JPKE, December 2018

Jadual B5 : Jumlah Penduduk, Isirumah dan Tempat Kediaman yang didiami Mengikut Mukim dan Kampung/Kawasan

Table B5 : Total Population, Households and Occupied Living Quarters by Mukims and Kampung/Area

(d) MUKIM TANJONG MAYA

DAERAH TUTONG / TUTONG DISTRICT

Mukim dan Kampung/Kawasan <i>Mukim and Kampung/Area</i>	2011					2016				
	Penduduk <i>Population</i>			Isirumah <i>Households</i>	Tempat Kediaman Didiami <i>Occupied Living Quarters</i>	Penduduk <i>Population</i>			Isirumah <i>Households</i>	Tempat Kediaman Didiami <i>Occupied Living Quarters</i>
	Orang <i>Persons</i>	Lelaki <i>Males</i>	Perempuan <i>Females</i>			Orang <i>Persons</i>	Lelaki <i>Males</i>	Perempuan <i>Females</i>		
Mukim Tanjong Maya	3,732	1,898	1,834	620	604	4,062	2,043	2,019	674	667
Kg Tanjong Panjang	361	172	189	75	75	335	168	167	66	66
Kg Lubok Pulau	455	223	232	74	72	496	234	262	81	81
Kg Bukit Sibut	231	118	113	30	29	266	139	127	38	38
Kg Liulon	151	106	45	21	16	99	60	39	18	17
Kg Tanjong Maya	508	253	255	81	79	488	245	243	78	77
Kg Banguggos	330	164	166	56	53	401	208	193	71	71
Kg Sebakit	150	73	77	22	22	190	89	101	29	29
Kg Penapar	383	185	198	61	59	443	213	230	70	70
Kg Pamadang	31	15	16	4	4	38	16	22	6	6
Kg Bukit Udal	1,132	589	543	196	195	1,306	671	635	217	212

Sumber : Laporan Akhir Kemaskini Banci Penduduk dan Perumahan (KBPP) 2016, Negara Brunei Darussalam

Source : Final Report of the Population and Housing Census Update (KBPP) 2016, Brunei Darussalam

JPKE, December 2018

Jadual B5 : Jumlah Penduduk, Isirumah dan Tempat Kediaman yang didiami Mengikut Mukim dan Kampung/Kawasan

Table B5 : Total Population, Households and Occupied Living Quarters by Mukims and Kampung/Area

(e) MUKIM KIUDANG

DAERAH TUTONG / TUTONG DISTRICT

Mukim dan Kampung/Kawasan <i>Mukim and Kampung/Area</i>	2011					2016				
	Penduduk <i>Population</i>			Isirumah <i>Households</i>	Tempat Kediaman Didiami <i>Occupied Living Quarters</i>	Penduduk <i>Population</i>			Isirumah <i>Households</i>	Tempat Kediaman Didiami <i>Occupied Living Quarters</i>
	Orang <i>Persons</i>	Lelaki <i>Males</i>	Perempuan <i>Females</i>			Orang <i>Persons</i>	Lelaki <i>Males</i>	Perempuan <i>Females</i>		
Mukim Kiudang	4,688	2,357	2,331	776	764	5,924	3,124	2,800	1,039	1,003
Kg Luagan Timbaran	277	145	132	50	48	389	233	156	68	63
Kg Birau	831	405	426	123	122	989	513	476	167	161
Kg Kebia	488	241	247	90	90	733	383	350	130	127
Kg Bakiau	211	106	105	34	34	207	96	111	30	29
Kg Pangkalan Mau	489	229	260	73	73	652	323	329	110	106
Kg Batang Mitus	612	331	281	105	102	708	386	322	120	119
Kg Kiudang	1,079	552	527	190	187	1,258	645	613	242	234
Kg Mungkom	191	93	98	28	28	217	141	76	33	31
Kg Pad Nunok	510	255	255	83	80	771	404	367	139	133

Sumber : Laporan Akhir Kemaskini Banci Penduduk dan Perumahan (KBPP) 2016, Negara Brunei Darussalam

Source : Final Report of the Population and Housing Census Update (KBPP) 2016, Brunei Darussalam

JPKE, December 2018

Jadual B5 : Jumlah Penduduk, Isirumah dan Tempat Kediaman yang didiami Mengikut Mukim dan Kampung/Kawasan

Table B5 : Total Population, Households and Occupied Living Quarters by Mukims and Kampung/Area

(f) MUKIM LAMUNIN

DAERAH TUTONG / TUTONG DISTRICT

Mukim dan Kampung/Kawasan <i>Mukim and Kampung/Area</i>	2011					2016				
	Penduduk <i>Population</i>			Isirumah <i>Households</i>	Tempat Kediaman Didiami <i>Occupied Living Quarters</i>	Penduduk <i>Population</i>			Isirumah <i>Households</i>	Tempat Kediaman Didiami <i>Occupied Living Quarters</i>
	Orang <i>Persons</i>	Lelaki <i>Males</i>	Perempuan <i>Females</i>			Orang <i>Persons</i>	Lelaki <i>Males</i>	Perempuan <i>Females</i>		
Mukim Lamunin	3,889	2,002	1,887	656	643	4,298	2,201	2,097	770	760
Kg Lamunin	1,524	787	737	264	256	1,596	801	795	308	303
Kg Bintudoh	301	145	156	46	44	332	158	174	57	57
Kg Menengah	163	79	84	25	24	183	86	97	35	33
Kg Bukit Sulang	293	158	135	48	47	362	204	158	54	54
Kg Bukit Barun	324	165	159	58	58	275	142	133	53	53
Kg Kuala Abang	351	182	169	51	51	379	197	182	59	59
Kg Layong	127	57	70	22	22	261	124	137	45	43
Kg Biong	230	121	109	41	40	263	142	121	48	48
Kg Bukit Bang Dalam	167	90	77	29	29	199	106	93	34	34
Kg Panchung	409	218	191	72	72	448	241	207	77	76

Sumber : Laporan Akhir Kemaskini Banci Penduduk dan Perumahan (KBPP) 2016, Negara Brunei Darussalam

Source : Final Report of the Population and Housing Census Update (KBPP) 2016, Brunei Darussalam

JPKE, December 2018

Jadual B5 : Jumlah Penduduk, Isirumah dan Tempat Kediaman yang didiami Mengikut Mukim dan Kampung/Kawasan

Table B5 : Total Population, Households and Occupied Living Quarters by Mukims and Kampung/Area

(g) MUKIM UKONG

DAERAH TUTONG / TUTONG DISTRICT

Mukim dan Kampung/Kawasan <i>Mukim and Kampung/Area</i>	2011					2016				
	Penduduk <i>Population</i>			Isirumah <i>Households</i>	Tempat Kediaman Didiami <i>Occupied Living Quarters</i>	Penduduk <i>Population</i>			Isirumah <i>Households</i>	Tempat Kediaman Didiami <i>Occupied Living Quarters</i>
	Orang <i>Persons</i>	Lelaki <i>Males</i>	Perempuan <i>Females</i>			Orang <i>Persons</i>	Lelaki <i>Males</i>	Perempuan <i>Females</i>		
Mukim Ukong	1,866	925	941	346	342	2,272	1,154	1,118	422	412
Kg Ukong	309	154	155	56	55	381	196	185	78	70
Kg Sungai Damit Pamadang	401	186	215	74	74	547	259	288	94	94
Kg Pangkalan Ra'an	121	60	61	21	21	116	66	50	23	23
Kg Pak Bidang	235	117	118	45	45	289	150	139	57	56
Kg Bukit	566	289	277	112	109	674	347	327	132	131
Kg Long Mayan	234	119	115	38	38	265	136	129	38	38

Sumber : Laporan Akhir Kemaskini Banci Penduduk dan Perumahan (KBPP) 2016, Negara Brunei Darussalam

Source : Final Report of the Population and Housing Census Update (KBPP) 2016, Brunei Darussalam

JPKE, December 2018

Jadual B5 : Jumlah Penduduk, Isirumah dan Tempat Kediaman yang didiami Mengikut Mukim dan Kampung/Kawasan

Table B5 : Total Population, Households and Occupied Living Quarters by Mukims and Kampung/Area

(h) MUKIM RAMBAI

DAERAH TUTONG / TUTONG DISTRICT

Mukim dan Kampung/Kawasan <i>Mukim and Kampung/Area</i>	2011					2016				
	Penduduk <i>Population</i>			Isirumah <i>Households</i>	Tempat Kediaman Didiami <i>Occupied Living Quarters</i>	Penduduk <i>Population</i>			Isirumah <i>Households</i>	Tempat Kediaman Didiami <i>Occupied Living Quarters</i>
	Orang <i>Persons</i>	Lelaki <i>Males</i>	Perempuan <i>Females</i>			Orang <i>Persons</i>	Lelaki <i>Males</i>	Perempuan <i>Females</i>		
Mukim Rambai	1,223	652	571	219	216	1,404	735	669	250	248
Kg Rambai	484	242	242	85	84	555	277	278	96	95
Kg Merimbun	76	38	38	16	16	150	71	79	28	28
Kg Kuala Ungar	299	152	147	51	51	323	163	160	55	55
Kg Benutan	277	143	134	57	57	293	167	126	53	52
Kg Supon Besar	13	6	7	7	5	35	18	17	13	13
Kg Lalipo	0	0	0	0	0	2	1	1	1	1
Kg Bedawan	3	3	0	1	1	0	0	0	0	0
Kg Belabau	0	0	0	0	0	12	4	8	3	3
Hutan Simpan Bukit Ladan	71	68	3	2	2	34	34	0	1	1

Sumber : Laporan Akhir Kemaskini Banci Penduduk dan Perumahan (KBPP) 2016, Negara Brunei Darussalam

Source : Final Report of the Population and Housing Census Update (KBPP) 2016, Brunei Darussalam

JPKE, December 2018

Jadual B6 : Jumlah Penduduk, Isirumah dan Tempat Kediaman yang didiami Mengikut Mukim dan Kampung/Kawasan

Table B6 : Total Population, Households and Occupied Living Quarters by Mukims and Kampung/Area

Mukim dan Kampung/Kawasan <i>Mukim and Kampung/Area</i>	2011					2016				
	Penduduk <i>Population</i>			Isirumah <i>Households</i>	Tempat Kediaman Didiami <i>Occupied Living Quarters</i>	Penduduk <i>Population</i>			Isirumah <i>Households</i>	Tempat Kediaman Didiami <i>Occupied Living Quarters</i>
	Orang <i>Persons</i>	Lelaki <i>Males</i>	Perempuan <i>Females</i>			Orang <i>Persons</i>	Lelaki <i>Males</i>	Perempuan <i>Females</i>		
	Mukim Bangar	2,511	1,323	1,188	524	515	2,449	1,322	1,127	535
Pekan Bangar	826	422	404	190	190	626	356	270	140	140
Kg Menengah	198	100	98	42	41	230	127	103	54	54
Kg Sungai Tanam	133	94	39	22	22	110	55	55	32	32
Kg Sungai Tanit	139	68	71	26	23	203	103	100	39	37
Kg Sungai Sulok	57	28	29	10	10	82	38	44	11	11
Kg Parit Belayang	51	27	24	8	8	70	37	33	10	10
Kg Seri Tanjong Belayang	107	59	48	21	21	88	54	34	18	17
Kg Batang Tuau	268	132	136	52	52	274	147	127	60	60
Kg Batu Bejarah	94	50	44	17	17	109	69	40	22	20
Kg Puni	302	157	145	72	69	288	149	139	70	61
Kg Ujong Jalan	170	94	76	23	21	148	75	73	24	20
Kg Semamang	15	13	2	4	4	8	7	1	3	3
Kg Kinalong	15	4	11	3	3	25	10	15	5	5
Kg Bang Bulan	18	10	8	4	4	32	15	17	8	6
Kg Piungan	19	9	10	6	6	19	10	9	5	5
Kg Lagau	66	34	32	16	16	67	31	36	17	17
Kg Belingos	33	22	11	8	8	29	17	12	7	7
*Kg Gadong	0	0	0	0	0	41	22	19	10	10

Nota : *Kawasan yang telah dikemaskini mengikut sempadan Mukim dan Kampung dari Jabatan Ukur

Note : *Areas updated based on Mukim and Kampung boundaries from Survey Department

Sumber : Laporan Akhir Kemaskini Banci Penduduk dan Perumahan (KBPP) 2016, Negara Brunei Darussalam

Source : Final Report of the Population and Housing Census Update (KBPP) 2016, Brunei Darussalam

JPKE, December 2018

Jadual B6 : Jumlah Penduduk, Isirumah dan Tempat Kediaman yang didiami Mengikut Mukim dan Kampung/Kawasan

Table B6 : Total Population, Households and Occupied Living Quarters by Mukims and Kampung/Area

(b) MUKIM AMO

DAERAH TEMBURONG / TEMBURONG DISTRICT

Mukim dan Kampung/Kawasan <i>Mukim and Kampung/Area</i>	2011					2016				
	Penduduk <i>Population</i>			Isirumah <i>Households</i>	Tempat Kediaman Didiami <i>Occupied Living Quarters</i>	Penduduk <i>Population</i>			Isirumah <i>Households</i>	Tempat Kediaman Didiami <i>Occupied Living Quarters</i>
	Orang <i>Persons</i>	Lelaki <i>Males</i>	Perempuan <i>Females</i>			Orang <i>Persons</i>	Lelaki <i>Males</i>	Perempuan <i>Females</i>		
Mukim Amo	1,874	995	879	417	352	2,144	1,126	1,018	421	377
Kg Belaban	37	31	6	26	26	21	15	6	13	13
Kg Sibulu	244	136	108	64	49	264	151	113	51	46
Kg Selangan	366	198	168	86	82	332	166	166	72	65
Kg Parit	191	85	106	47	46	288	124	164	64	62
Kg Amo	380	207	173	77	59	507	278	229	88	84
Kg Sibut	194	97	97	38	30	202	105	97	39	30
Kg Sumbiling Lama	89	38	51	14	13	135	65	70	20	18
Kg Sumbiling Baru	205	106	99	35	18	172	93	79	33	23
Kg Batang Duri	113	64	49	19	18	148	81	67	26	21
Kg Biang	55	33	22	11	11	75	48	27	15	15

Sumber : Laporan Akhir Kemaskini Banci Penduduk dan Perumahan (KBPP) 2016, Negara Brunei Darussalam

Source : Final Report of the Population and Housing Census Update (KBPP) 2016, Brunei Darussalam

JPKE, December 2018

Jadual B6 : Jumlah Penduduk, Isirumah dan Tempat Kediaman yang didiami Mengikut Mukim dan Kampung/Kawasan

Table B6 : Total Population, Households and Occupied Living Quarters by Mukims and Kampung/Area

(c) MUKIM LABU

DAERAH TEMBURONG / TEMBURONG DISTRICT

Mukim dan Kampung/Kawasan <i>Mukim and Kampung/Area</i>	2011					2016				
	Penduduk <i>Population</i>			Isirumah <i>Households</i>	Tempat Kediaman Didiami <i>Occupied Living Quarters</i>	Penduduk <i>Population</i>			Isirumah <i>Households</i>	Tempat Kediaman Didiami <i>Occupied Living Quarters</i>
	Orang <i>Persons</i>	Lelaki <i>Males</i>	Perempuan <i>Females</i>			Orang <i>Persons</i>	Lelaki <i>Males</i>	Perempuan <i>Females</i>		
Mukim Labu	505	267	238	97	96	590	309	281	124	121
Kg Labu Estate	131	76	55	33	33	152	86	66	40	39
Kg Senukoh	222	112	110	37	36	273	138	135	53	52
Kg Piasau-Piasau	152	79	73	27	27	165	85	80	31	30

Sumber : Laporan Akhir Kemaskini Banci Penduduk dan Perumahan (KBPP) 2016, Negara Brunei Darussalam

Source : Final Report of the Population and Housing Census Update (KBPP) 2016, Brunei Darussalam

JPKE, December 2018

Jadual B6 : Jumlah Penduduk, Isirumah dan Tempat Kediaman yang didiami Mengikut Mukim dan Kampung/Kawasan

Table B6 : Total Population, Households and Occupied Living Quarters by Mukims and Kampung/Area

(d) MUKIM BATU APOI

DAERAH TEMBURONG / TEMBURONG DISTRICT

Mukim dan Kampung/Kawasan <i>Mukim and Kampung/Area</i>	2011					2016				
	Penduduk <i>Population</i>			Isirumah <i>Households</i>	Tempat Kediaman Didiami <i>Occupied Living Quarters</i>	Penduduk <i>Population</i>			Isirumah <i>Households</i>	Tempat Kediaman Didiami <i>Occupied Living Quarters</i>
	Orang <i>Persons</i>	Lelaki <i>Males</i>	Perempuan <i>Females</i>			Orang <i>Persons</i>	Lelaki <i>Males</i>	Perempuan <i>Females</i>		
Mukim Batu Apoi	1,403	743	660	263	248	1,635	872	763	294	279
Kg Batu Apoi	119	57	62	20	20	106	57	49	17	17
Kg Selilit	6	6	0	1	1	3	2	1	1	1
Kg Peliunan	36	17	19	7	7	37	13	24	9	9
Kg Luagan	40	21	19	6	6	39	19	20	8	8
Kg Sungai Radang	56	29	27	12	12	63	30	33	14	14
Kg Gadong Baru	195	111	84	36	33	196	109	87	34	29
Kg Tanjong Bungar	170	84	86	32	23	188	91	97	30	30
Kg Negalang Ering	349	182	167	68	67	407	217	190	75	71
Kg Negalang Unat	58	33	25	22	21	136	92	44	28	28
Kg Lakiun	23	14	9	5	5	30	18	12	8	8
Kg Simbatang	76	38	38	14	13	113	50	63	19	15
Kg Rebada	14	9	5	2	2	19	10	9	4	4
Kg Lamaling	52	26	26	7	7	74	37	37	13	13
Kg Selapon	209	116	93	31	31	224	127	97	34	32

Sumber : Laporan Akhir Kemaskini Banci Penduduk dan Perumahan (KBPP) 2016, Negara Brunei Darussalam

Source : Final Report of the Population and Housing Census Update (KBPP) 2016, Brunei Darussalam

JPKE, December 2018

Jadual B6 : Jumlah Penduduk, Isirumah dan Tempat Kediaman yang didiami Mengikut Mukim dan Kampung/Kawasan

Table B6 : Total Population, Households and Occupied Living Quarters by Mukims and Kampung/Area

(e) MUKIM BOKOK

DAERAH TEMBURONG / TEMBURONG DISTRICT

Mukim dan Kampung/Kawasan <i>Mukim and Kampung/Area</i>	2011					2016				
	Penduduk <i>Population</i>			Isirumah <i>Households</i>	Tempat Kediaman Didiami <i>Occupied Living Quarters</i>	Penduduk <i>Population</i>			Isirumah <i>Households</i>	Tempat Kediaman Didiami <i>Occupied Living Quarters</i>
	Orang <i>Persons</i>	Lelaki <i>Males</i>	Perempuan <i>Females</i>			Orang <i>Persons</i>	Lelaki <i>Males</i>	Perempuan <i>Females</i>		
Mukim Bokok	2,559	1,273	1,286	476	429	3,433	1,718	1,715	633	602
Kg Buda-Buda	131	63	68	21	20	111	50	61	23	22
Kg Belais Kecil	31	16	15	7	6	47	22	25	9	8
Kg Belais Besar	88	36	52	20	20	94	49	45	20	20
Kg Paya Bagangan	54	24	30	12	12	85	40	45	12	12
Kg Bokok	159	73	86	34	34	182	99	83	42	38
Kg Simbatang	90	46	44	20	20	83	39	44	20	20
Kg Maniup	52	29	23	11	11	44	27	17	11	11
Kg Bakarut	67	29	38	16	14	73	34	39	16	15
Kg Rataie	1,396	719	677	228	221	2,182	1,102	1,080	374	371
Kg Kenua	115	51	64	26	23	168	81	87	31	28
Kg Lepong	150	74	76	31	16	148	67	81	27	22
Kg Semabat	123	62	61	27	11	118	61	57	26	13
Kg Temada	103	51	52	23	21	98	47	51	22	22

Sumber : Laporan Akhir Kemaskini Banci Penduduk dan Perumahan (KBPP) 2016, Negara Brunei Darussalam

Source : Final Report of the Population and Housing Census Update (KBPP) 2016, Brunei Darussalam

JPKE, December 2018

ANNEX

Penduduk mengikut Ciri-Ciri Demografi Daerah, Mukim dan Kampung 2016

C

*Population by Demographic Characteristics
District, Mukim and Kampung 2016*



Jadual Table	Tajuk Title	Muka Surat Page
C1	Penduduk mengikut Mukim, Taraf Penduduk dan Jantina, 2016 <i>Population by Mukim, Residential Status and Sex, 2016</i>	
	(a) Daerah Brunei Muara/Brunei Muara District	158
	(b) Daerah Belait/Belait District	159
	(c) Daerah Tutong/Tutong District	160
	(d) Daerah Temburong/Temburong District	161
C2	Penduduk mengikut Mukim dan Kampung/Kawasan, Taraf Penduduk dan Jantina, 2016 - Daerah Brunei Muara <i>Population by Mukim and Kampung/Areas, Residential Status and Sex, 2016 - Brunei Muara District</i>	
	(a) Mukim Kianggeh	162
	(b) Mukim Sungai Kedayan	163
	(c) Mukim Saba	164
	(d) Mukim Sungai Kebun	165
	(e) Mukim Burong Pingai Ayer	166
	(f) Mukim Peramu	167
	(g) Mukim Tamoi	168
	(h) Mukim Berakas A	169
	(i) Mukim Berakas B	170
	(j) Mukim Gadong A	171
	(k) Mukim Gadong B	172
	(l) Mukim Kota Batu	173
	(m) Mukim Lumapas	174
	(n) Mukim Kilanas	175
	(o) Mukim Sengkurong	176
	(p) Mukim Pengkalan Batu	177
	(q) Mukim Mentiri	178
	(r) Mukim Serasa	179

Jadual Table	Tajuk Title	Muka Surat Page
C3	Penduduk mengikut Mukim dan Kampung/Kawasan, Taraf Penduduk dan Jantina, 2016 - Daerah Belait <i>Population by Mukim and Kampung/Areas, Residential Status and Sex, 2016 - Belait District</i>	
	(a) Mukim Kuala Belait	180
	(b) Mukim Seria	181
	(c) Mukim Liang	182
	(d) Mukim Kuala Balai	183
	(e) Mukim Labi	184
	(f) Mukim Bukit Sawat	185
	(g) Mukim Sukang	186
	(h) Mukim Melilas	187
C4	Penduduk mengikut Mukim dan Kampung/Kawasan, Taraf Penduduk dan Jantina, 2016 - Daerah Tutong <i>Population by Mukim and Kampung/Areas, Residential Status and Sex, 2016 - Tutong District</i>	
	(a) Mukim Pekan Tutong	188
	(b) Mukim Keriam	189
	(c) Mukim Telisai	190
	(d) Mukim Tanjong Maya	191
	(e) Mukim Kiudang	192
	(f) Mukim Lamunin	193
	(g) Mukim Ukong	194
	(h) Mukim Rambai	195
C5	Penduduk mengikut Mukim dan Kampung/Kawasan, Taraf Penduduk dan Jantina, 2016 - Daerah Temburong <i>Population by Mukim and Kampung/Areas, Residential Status and Sex, 2016 - Temburong District</i>	
	(a) Mukim Bangar	196
	(b) Mukim Amo	197
	(c) Mukim Labu	198
	(d) Mukim Batu Apoi	199
	(e) Mukim Bokok	200

Jadual Table	Tajuk Title	Muka Surat Page
C6	Penduduk mengikut Mukim, Kumpulan Umur dan Jantina, 2016 <i>Population by Mukim, Age Group and Sex, 2016</i>	
	(a) Daerah Brunei Muara/Brunei Muara District	201
	(b) Daerah Belait/Belait District	202
	(c) Daerah Tutong/Tutong District	203
	(d) Daerah Temburong/Temburong District	204
C7	Penduduk mengikut Mukim dan Kampung/Kawasan, Kumpulan Umur dan Jantina, 2016 - Daerah Brunei Muara <i>Population by Mukim and Kampung/Areas, Age Group and Sex, 2016 - Brunei Muara District</i>	
	(a) Mukim Kianggeh	205
	(b) Mukim Sungai Kedayan	206
	(c) Mukim Saba	207
	(d) Mukim Sungai Kebun	208
	(e) Mukim Burong Pingai Ayer	209
	(f) Mukim Peramu	210
	(g) Mukim Tamoi	211
	(h) Mukim Berakas A	212
	(i) Mukim Berakas B	213
	(j) Mukim Gadong A	214
	(k) Mukim Gadong B	215
	(l) Mukim Kota Batu	216
	(m) Mukim Lumapas	217
	(n) Mukim Kilanas	218
	(o) Mukim Sengkurong	219
	(p) Mukim Pengkalan Batu	220
	(q) Mukim Mentiri	221
	(r) Mukim Serasa	222

Jadual Table	Tajuk Title	Muka Surat Page
C8	Penduduk mengikut Mukim dan Kampung/Kawasan, Kumpulan Umur dan Jantina, 2016 - Daerah Belait <i>Population by Mukim and Kampung/Areas, Age Group and Sex, 2016 - Belait District</i>	
	(a) Mukim Kuala Belait	223
	(b) Mukim Seria	224
	(c) Mukim Liang	225
	(d) Mukim Kuala Balai	226
	(e) Mukim Labi	227
	(f) Mukim Bukit Sawat	228
	(g) Mukim Sukang	229
	(h) Mukim Melilas	230
C9	Penduduk mengikut Mukim dan Kampung/Kawasan, Kumpulan Umur dan Jantina, 2016 - Daerah Tutong <i>Population by Mukim and Kampung/Areas, Age Group and Sex, 2016 - Tutong District</i>	
	(a) Mukim Pekan Tutong	231
	(b) Mukim Keriam	232
	(c) Mukim Telisai	233
	(d) Mukim Tanjong Maya	234
	(e) Mukim Kiudang	235
	(f) Mukim Lamunin	236
	(g) Mukim Ukong	237
	(h) Mukim Rambai	238
C10	Penduduk mengikut Mukim dan Kampung/Kawasan, Kumpulan Umur dan Jantina, 2016 - Daerah Temburong <i>Population by Mukim and Kampung/Areas, Age Group and Sex, 2016 - Temburong District</i>	
	(a) Mukim Bangar	239
	(b) Mukim Amo	240
	(c) Mukim Labu	241
	(d) Mukim Batu Apoi	242
	(e) Mukim Bokok	243

Jadual C1: Penduduk mengikut Mukim, Taraf Penduduk dan Jantina, 2016

Table C1 : Population by Mukim, Residential Status and Sex, 2016

Daerah dan Mukim <i>District and Mukim</i>	(a) DAERAH BRUNEI MUARA / BRUNEI MUARA DISTRICT											
	Jumlah <i>Total</i>			Rakyat Brunei <i>Brunei Citizens</i>			Penduduk Tetap <i>Permanent Residents</i>			Penduduk Sementara <i>Temporary Residents</i>		
	Orang <i>Persons</i>	Lelaki <i>Males</i>	Perempuan <i>Females</i>	Orang <i>Persons</i>	Lelaki <i>Males</i>	Perempuan <i>Females</i>	Orang <i>Persons</i>	Lelaki <i>Males</i>	Perempuan <i>Females</i>	Orang <i>Persons</i>	Lelaki <i>Males</i>	Perempuan <i>Females</i>
Brunei Muara	289,630	147,792	141,838	225,304	112,519	112,785	16,638	7,363	9,275	47,688	27,910	19,778
Kianggeh	8,228	4,029	4,199	3,332	1,604	1,728	999	450	549	3,897	1,975	1,922
Sungai Kedayan	230	136	94	113	60	53	15	3	12	102	73	29
Saba	1,000	520	480	867	443	424	91	55	36	42	22	20
Sungai Kebun	4,750	2,479	2,271	4,199	2,161	2,038	391	210	181	160	108	52
Burong Pingai Ayer	1,770	889	881	1,513	756	757	189	103	86	68	30	38
Peramu	1,111	555	556	967	477	490	118	58	60	26	20	6
Tamoi	1,389	687	702	1,227	605	622	140	71	69	22	11	11
Berakas A	27,223	14,193	13,030	20,187	10,092	10,095	1,301	496	805	5,735	3,605	2,130
Berakas B	40,710	20,658	20,052	31,832	15,814	16,018	2,098	865	1,233	6,780	3,979	2,801
Gadong A	34,049	16,859	17,190	29,421	14,661	14,760	1,410	649	761	3,218	1,549	1,669
Gadong B	33,637	17,044	16,593	22,358	11,155	11,203	2,553	1,121	1,432	8,726	4,768	3,958
Kota Batu	12,935	6,573	6,362	9,315	4,647	4,668	1,595	751	844	2,025	1,175	850
Lumapas	7,756	3,856	3,900	7,232	3,611	3,621	243	96	147	281	149	132
Kilanas	22,492	11,670	10,822	15,326	7,655	7,671	1,736	759	977	5,430	3,256	2,174
Sengkurong	31,493	16,418	15,075	23,758	11,907	11,851	1,429	606	823	6,306	3,905	2,401
Pengkalan Batu	14,492	7,435	7,057	12,198	6,025	6,173	750	351	399	1,544	1,059	485
Mentiri	30,192	15,021	15,171	27,853	13,884	13,969	1,016	456	560	1,323	681	642
Serasa	16,173	8,770	7,403	13,606	6,962	6,644	564	263	301	2,003	1,545	458

Sumber : Laporan Akhir Kemaskini Banci Penduduk dan Perumahan (KBPP) 2016, Negara Brunei Darussalam

Source : Final Report of the Population and Housing Census Update (KBPP) 2016, Brunei Darussalam

JPKE, December 2018

Jadual C1: Penduduk mengikut Mukim, Taraf Penduduk dan Jantina, 2016

Table C1 : Population by Mukim, Residential Status and Sex, 2016

Daerah dan Mukim <i>District and Mukim</i>	(b) DAERAH BELAIT / BELAIT DISTRICT											
	Jumlah			Rakyat Brunei			Penduduk Tetap			Penduduk Sementara		
	Total			Brunei Citizens			Permanent Residents			Temporary Residents		
	Orang	Lelaki	Perempuan	Orang	Lelaki	Perempuan	Orang	Lelaki	Perempuan	Orang	Lelaki	Perempuan
	<i>Persons</i>	<i>Males</i>	<i>Females</i>	<i>Persons</i>	<i>Males</i>	<i>Females</i>	<i>Persons</i>	<i>Males</i>	<i>Females</i>	<i>Persons</i>	<i>Males</i>	<i>Females</i>
Belait	69,062	36,030	33,032	43,703	22,114	21,589	13,075	6,142	6,933	12,284	7,774	4,510
Kuala Belait	31,308	16,766	14,542	19,073	9,673	9,400	5,426	2,529	2,897	6,809	4,564	2,245
Seria	21,214	10,678	10,536	12,535	6,371	6,164	4,861	2,282	2,579	3,818	2,025	1,793
Liang	14,301	7,353	6,948	10,942	5,497	5,445	2,105	999	1,106	1,254	857	397
Kuala Balai	31	14	17	7	1	6	23	12	11	1	1	0
Labi	1,216	665	551	496	242	254	487	242	245	233	181	52
Bukit Sawat	794	453	341	549	277	272	77	31	46	168	145	23
Sukang	169	87	82	77	40	37	91	46	45	1	1	0
Melilas	29	14	15	24	13	11	5	1	4	0	0	0

Sumber : Laporan Akhir Kemaskini Banci Penduduk dan Perumahan (KBPP) 2016, Negara Brunei Darussalam

Source : Final Report of the Population and Housing Census Update (KBPP) 2016, Brunei Darussalam

JPKE, December 2018

Jadual C1: Penduduk mengikut Mukim, Taraf Penduduk dan Jantina, 2016

Table C1 : Population by Mukim, Residential Status and Sex, 2016

(c) DAERAH TUTONG / TUTONG DISTRICT												
Daerah dan Mukim <i>District and Mukim</i>	Jumlah <i>Total</i>			Rakyat Brunei <i>Brunei Citizens</i>			Penduduk Tetap <i>Permanent Residents</i>			Penduduk Sementara <i>Temporary Residents</i>		
	Orang <i>Persons</i>	Lelaki <i>Males</i>	Perempuan <i>Females</i>	Orang <i>Persons</i>	Lelaki <i>Males</i>	Perempuan <i>Females</i>	Orang <i>Persons</i>	Lelaki <i>Males</i>	Perempuan <i>Females</i>	Orang <i>Persons</i>	Lelaki <i>Males</i>	Perempuan <i>Females</i>
	Tutong	48,313	24,935	23,378	42,042	21,224	20,818	1,862	804	1,058	4,409	2,907
Pekan Tutong	10,551	5,399	5,152	8,610	4,345	4,265	432	166	266	1,509	888	621
Keriam	9,707	5,108	4,599	8,512	4,352	4,160	245	99	146	950	657	293
Telisai	10,095	5,171	4,924	9,241	4,657	4,584	299	130	169	555	384	171
Tanjong Maya	4,062	2,043	2,019	3,631	1,817	1,814	190	85	105	241	141	100
Kiudang	5,924	3,124	2,800	4,965	2,478	2,487	281	132	149	678	514	164
Lamunin	4,298	2,201	2,097	3,837	1,945	1,892	152	64	88	309	192	117
Ukong	2,272	1,154	1,118	2,173	1,100	1,073	51	28	23	48	26	22
Rambai	1,404	735	669	1,073	530	543	212	100	112	119	105	14

Sumber : Laporan Akhir Kemaskini Banci Penduduk dan Perumahan (KBPP) 2016, Negara Brunei Darussalam

Source : Final Report of the Population and Housing Census Update (KBPP) 2016, Brunei Darussalam

JPKE, December 2018

Jadual C1: Penduduk mengikut Mukim, Taraf Penduduk dan Jantina, 2016

Table C1 : Population by Mukim, Residential Status and Sex, 2016

Daerah dan Mukim <i>District and Mukim</i>	(d) DAERAH TEMBURONG / TEMBURONG DISTRICT											
	Jumlah Total			Rakyat Brunei Brunei Citizens			Penduduk Tetap Permanent Residents			Penduduk Sementara Temporary Residents		
	Orang <i>Persons</i>	Lelaki <i>Males</i>	Perempuan <i>Females</i>	Orang <i>Persons</i>	Lelaki <i>Males</i>	Perempuan <i>Females</i>	Orang <i>Persons</i>	Lelaki <i>Males</i>	Perempuan <i>Females</i>	Orang <i>Persons</i>	Lelaki <i>Males</i>	Perempuan <i>Females</i>
Temburong	10,251	5,347	4,904	8,276	4,236	4,040	1,228	603	625	747	508	239
Bangar	2,449	1,322	1,127	2,049	1,080	969	142	61	81	258	181	77
Amo	2,144	1,126	1,018	1,502	764	738	473	248	225	169	114	55
Labu	590	309	281	540	283	257	23	8	15	27	18	9
Batu Apoi	1,635	872	763	1,135	581	554	309	151	158	191	140	51
Bokok	3,433	1,718	1,715	3,050	1,528	1,522	281	135	146	102	55	47

Sumber : Laporan Akhir Kemaskini Banci Penduduk dan Perumahan (KBPP) 2016, Negara Brunei Darussalam

Source : Final Report of the Population and Housing Census Update (KBPP) 2016, Brunei Darussalam

JPKE, December 2018

Jadual C2 : Penduduk mengikut Mukim dan Kampung/Kawasan, Taraf Penduduk dan Jantina, 2016

Table C2 : Population by Mukim and Kampung/Areas, Residential Status and Sex, 2016

(a) MUKIM KIANGGEH

DAERAH BRUNEI MUARA / BRUNEI MUARA DISTRICT

Mukim dan Kampung/Kawasan <i>Mukim and Kampung/Area</i>	Jumlah <i>Total</i>			Rakyat Brunei <i>Brunei Citizens</i>			Penduduk Tetap <i>Permanent Residents</i>			Penduduk Sementara <i>Temporary Residents</i>		
	Orang	Lelaki	Perempuan	Orang	Lelaki	Perempuan	Orang	Lelaki	Perempuan	Orang	Lelaki	Perempuan
	<i>Persons</i>	<i>Males</i>	<i>Females</i>	<i>Persons</i>	<i>Males</i>	<i>Females</i>	<i>Persons</i>	<i>Males</i>	<i>Females</i>	<i>Persons</i>	<i>Males</i>	<i>Females</i>
Mukim Kianggeh	8,228	4,029	4,199	3,332	1,604	1,728	999	450	549	3,897	1,975	1,922
Pusat Bandar	204	109	95	105	57	48	14	8	6	85	44	41
Kg Kianggeh	1,421	718	703	412	203	209	258	114	144	751	401	350
Kg Berangan	379	186	193	128	59	69	90	42	48	161	85	76
Kg Tasek Lama	827	400	427	429	194	235	129	61	68	269	145	124
Kg Pesar Ulak	1,274	613	661	498	256	242	91	40	51	685	317	368
Kg Tungkadeh	1,005	482	523	525	254	271	84	33	51	396	195	201
Kg Kumbang Pasang	563	272	291	277	132	145	22	11	11	264	129	135
Kg Parit	1,509	730	779	497	231	266	243	116	127	769	383	386
Kg Tumasek	673	328	345	327	152	175	56	20	36	290	156	134
Kg Melabau	288	156	132	57	32	25	8	4	4	223	120	103
Kawasan Lingkungan Diplomatik	85	35	50	77	34	43	4	1	3	4	0	4

Sumber : Laporan Akhir Kemaskini Banci Penduduk dan Perumahan (KBPP) 2016, Negara Brunei Darussalam

Source : Final Report of the Population and Housing Census Update (KBPP) 2016, Brunei Darussalam

JPKE, December 2018

Jadual C2 : Penduduk mengikut Mukim dan Kampung/Kawasan, Taraf Penduduk dan Jantina, 2016

Table C2 : Population by Mukim and Kampung/Areas, Residential Status and Sex, 2016

(b) MUKIM SUNGAI KEDAYAN

DAERAH BRUNEI MUARA / BRUNEI MUARA DISTRICT

Mukim dan Kampung/Kawasan <i>Mukim and Kampung/Area</i>	Jumlah <i>Total</i>			Rakyat Brunei <i>Brunei Citizens</i>			Penduduk Tetap <i>Permanent Residents</i>			Penduduk Sementara <i>Temporary Residents</i>		
	Orang	Lelaki	Perempuan	Orang	Lelaki	Perempuan	Orang	Lelaki	Perempuan	Orang	Lelaki	Perempuan
	<i>Persons</i>	<i>Males</i>	<i>Females</i>	<i>Persons</i>	<i>Males</i>	<i>Females</i>	<i>Persons</i>	<i>Males</i>	<i>Females</i>	<i>Persons</i>	<i>Males</i>	<i>Females</i>
Mukim Sungai Kedayan	230	136	94	113	60	53	15	3	12	102	73	29
Kg Sumbiling Lama	230	136	94	113	60	53	15	3	12	102	73	29

Sumber : Laporan Akhir Kemaskini Banci Penduduk dan Perumahan (KBPP) 2016, Negara Brunei Darussalam

Source : Final Report of the Population and Housing Census Update (KBPP) 2016, Brunei Darussalam

JPKE, December 2018

Jadual C2 : Penduduk mengikut Mukim dan Kampung/Kawasan, Taraf Penduduk dan Jantina, 2016

Table C2 : Population by Mukim and Kampung/Areas, Residential Status and Sex, 2016

(c) MUKIM SABA

DAERAH BRUNEI MUARA / BRUNEI MUARA DISTRICT

Mukim dan Kampung/Kawasan <i>Mukim and Kampung/Area</i>	Jumlah <i>Total</i>			Rakyat Brunei <i>Brunei Citizens</i>			Penduduk Tetap <i>Permanent Residents</i>			Penduduk Sementara <i>Temporary Residents</i>		
	Orang	Lelaki	Perempuan	Orang	Lelaki	Perempuan	Orang	Lelaki	Perempuan	Orang	Lelaki	Perempuan
	<i>Persons</i>	<i>Males</i>	<i>Females</i>	<i>Persons</i>	<i>Males</i>	<i>Females</i>	<i>Persons</i>	<i>Males</i>	<i>Females</i>	<i>Persons</i>	<i>Males</i>	<i>Females</i>
Mukim Saba	1,000	520	480	867	443	424	91	55	36	42	22	20
Kg Saba Darat A	224	112	112	199	96	103	18	12	6	7	4	3
Kg Saba Darat B	466	246	220	398	205	193	49	28	21	19	13	6
Kg Saba Tengah	158	86	72	134	72	62	16	12	4	8	2	6
Kg Saba Ujong	79	38	41	72	35	37	6	3	3	1	0	1
Kg Saba Laut	73	38	35	64	35	29	2	0	2	7	3	4

Sumber : Laporan Akhir Kemaskini Banci Penduduk dan Perumahan (KBPP) 2016, Negara Brunei Darussalam

Source : Final Report of the Population and Housing Census Update (KBPP) 2016, Brunei Darussalam

JPKE, December 2018

Jadual C2 : Penduduk mengikut Mukim dan Kampung/Kawasan, Taraf Penduduk dan Jantina, 2016

Table C2 : Population by Mukim and Kampung/Areas, Residential Status and Sex, 2016

(d) MUKIM SUNGAI KEBUN

DAERAH BRUNEI MUARA / BRUNEI MUARA DISTRICT

Mukim dan Kampung/Kawasan <i>Mukim and Kampung/Area</i>	Jumlah <i>Total</i>			Rakyat Brunei <i>Brunei Citizens</i>			Penduduk Tetap <i>Permanent Residents</i>			Penduduk Sementara <i>Temporary Residents</i>		
	Orang	Lelaki	Perempuan	Orang	Lelaki	Perempuan	Orang	Lelaki	Perempuan	Orang	Lelaki	Perempuan
	<i>Persons</i>	<i>Males</i>	<i>Females</i>	<i>Persons</i>	<i>Males</i>	<i>Females</i>	<i>Persons</i>	<i>Males</i>	<i>Females</i>	<i>Persons</i>	<i>Males</i>	<i>Females</i>
Mukim Sungai Kebun	4,750	2,479	2,271	4,199	2,161	2,038	391	210	181	160	108	52
Kg Sungai Kebun	578	331	247	446	244	202	53	26	27	79	61	18
Kg Ujong Klinik	30	17	13	28	16	12	2	1	1	0	0	0
Kg Sungai Siamas	161	88	73	140	77	63	20	10	10	1	1	0
Kg Setia A	785	389	396	728	360	368	41	17	24	16	12	4
Kg Setia B	1,053	519	534	961	467	494	77	42	35	15	10	5
Kg Bolkiah A	1,000	525	475	887	471	416	96	47	49	17	7	10
Kg Bolkiah B	1,143	610	533	1,009	526	483	102	67	35	32	17	15

Sumber : Laporan Akhir Kemaskini Banci Penduduk dan Perumahan (KBPP) 2016, Negara Brunei Darussalam

Source : Final Report of the Population and Housing Census Update (KBPP) 2016, Brunei Darussalam

JPKE, December 2018

Jadual C2 : Penduduk mengikut Mukim dan Kampung/Kawasan, Taraf Penduduk dan Jantina, 2016

Table C2 : Population by Mukim and Kampung/Areas, Residential Status and Sex, 2016

(e) MUKIM BURONG PINGAI AYER

DAERAH BRUNEI MUARA / BRUNEI MUARA DISTRICT

Mukim dan Kampung/Kawasan <i>Mukim and Kampung/Area</i>	Jumlah <i>Total</i>			Rakyat Brunei <i>Brunei Citizens</i>			Penduduk Tetap <i>Permanent Residents</i>			Penduduk Sementara <i>Temporary Residents</i>		
	Orang	Lelaki	Perempuan	Orang	Lelaki	Perempuan	Orang	Lelaki	Perempuan	Orang	Lelaki	Perempuan
	<i>Persons</i>	<i>Males</i>	<i>Females</i>	<i>Persons</i>	<i>Males</i>	<i>Females</i>	<i>Persons</i>	<i>Males</i>	<i>Females</i>	<i>Persons</i>	<i>Males</i>	<i>Females</i>
Mukim Burong Pingai Ayer	1,770	889	881	1,513	756	757	189	103	86	68	30	38
Kg Burong Pingai Ayer	514	253	261	444	220	224	43	25	18	27	8	19
Kg Lurong Dalam	385	175	210	347	154	193	34	18	16	4	3	1
Kg Pandai Besi A	161	82	79	126	61	65	34	21	13	1	0	1
Kg Pandai Besi B	154	83	71	131	71	60	16	6	10	7	6	1
Kg Sungai Pandan A	139	75	64	133	71	62	3	1	2	3	3	0
Kg Sungai Pandan B	119	63	56	114	61	53	4	2	2	1	0	1
Kg Setia Negara	67	37	30	50	30	20	7	2	5	10	5	5
Kg Pekan Lama	231	121	110	168	88	80	48	28	20	15	5	10

Sumber : Laporan Akhir Kemaskini Banci Penduduk dan Perumahan (KBPP) 2016, Negara Brunei Darussalam

Source : Final Report of the Population and Housing Census Update (KBPP) 2016, Brunei Darussalam

JPKE, December 2018

Jadual C2 : Penduduk mengikut Mukim dan Kampung/Kawasan, Taraf Penduduk dan Jantina, 2016

Table C2 : Population by Mukim and Kampung/Areas, Residential Status and Sex, 2016

(f) MUKIM PERAMU

DAERAH BRUNEI MUARA / BRUNEI MUARA DISTRICT

Mukim dan Kampung/Kawasan <i>Mukim and Kampung/Area</i>	Jumlah <i>Total</i>			Rakyat Brunei <i>Brunei Citizens</i>			Penduduk Tetap <i>Permanent Residents</i>			Penduduk Sementara <i>Temporary Residents</i>		
	Orang	Lelaki	Perempuan	Orang	Lelaki	Perempuan	Orang	Lelaki	Perempuan	Orang	Lelaki	Perempuan
	<i>Persons</i>	<i>Males</i>	<i>Females</i>	<i>Persons</i>	<i>Males</i>	<i>Females</i>	<i>Persons</i>	<i>Males</i>	<i>Females</i>	<i>Persons</i>	<i>Males</i>	<i>Females</i>
Mukim Peramu	1,111	555	556	967	477	490	118	58	60	26	20	6
Kg Peramu	424	207	217	371	182	189	50	22	28	3	3	0
Kg Bakut Pengiran Si Raja Muda A	92	49	43	76	38	38	14	9	5	2	2	0
Kg Bakut Pengiran Si Raja Muda B	87	49	38	78	44	34	6	2	4	3	3	0
Kg Bakut Berumput	54	26	28	46	25	21	5	1	4	3	0	3
Kg Lurong Sikuna	136	65	71	112	52	60	12	4	8	12	9	3
Kg Setia Pahlawan	51	24	27	50	23	27	1	1	0	0	0	0
Kg Pekilong Muara	267	135	132	234	113	121	30	19	11	3	3	0

Sumber : Laporan Akhir Kemaskini Banci Penduduk dan Perumahan (KBPP) 2016, Negara Brunei Darussalam

Source : Final Report of the Population and Housing Census Update (KBPP) 2016, Brunei Darussalam

JPKE, December 2018

Jadual C2 : Penduduk mengikut Mukim dan Kampung/Kawasan, Taraf Penduduk dan Jantina, 2016

Table C2 : Population by Mukim and Kampung/Areas, Residential Status and Sex, 2016

(g) MUKIM TAMOI

DAERAH BRUNEI MUARA / BRUNEI MUARA DISTRICT

Mukim dan Kampung/Kawasan <i>Mukim and Kampung/Area</i>	Jumlah <i>Total</i>			Rakyat Brunei <i>Brunei Citizens</i>			Penduduk Tetap <i>Permanent Residents</i>			Penduduk Sementara <i>Temporary Residents</i>		
	Orang	Lelaki	Perempuan	Orang	Lelaki	Perempuan	Orang	Lelaki	Perempuan	Orang	Lelaki	Perempuan
	<i>Persons</i>	<i>Males</i>	<i>Females</i>	<i>Persons</i>	<i>Males</i>	<i>Females</i>	<i>Persons</i>	<i>Males</i>	<i>Females</i>	<i>Persons</i>	<i>Males</i>	<i>Females</i>
Mukim Tamoi	1,389	687	702	1,227	605	622	140	71	69	22	11	11
Kg Tamoi Ujong	211	103	108	199	95	104	7	5	2	5	3	2
Kg Tamoi Tengah	381	184	197	357	172	185	19	11	8	5	1	4
Kg Pengiran Tajuddin Hitam	131	70	61	117	64	53	9	3	6	5	3	2
Kg Pengiran Kerma Indera Lama	135	68	67	118	59	59	16	9	7	1	0	1
Kg Pengiran Bendahara Lama	297	148	149	234	118	116	59	28	31	4	2	2
Kg Limbongan	31	15	16	26	12	14	5	3	2	0	0	0
Kg Ujong Bukit	203	99	104	176	85	91	25	12	13	2	2	0

Sumber : Laporan Akhir Kemaskini Banci Penduduk dan Perumahan (KBPP) 2016, Negara Brunei Darussalam

Source : Final Report of the Population and Housing Census Update (KBPP) 2016, Brunei Darussalam

JPKE, December 2018

Jadual C2 : Penduduk mengikut Mukim dan Kampung/Kawasan, Taraf Penduduk dan Jantina, 2016

Table C2 : Population by Mukim and Kampung/Areas, Residential Status and Sex, 2016

(h) MUKIM BERAKAS A

DAERAH BRUNEI MUARA / BRUNEI MUARA DISTRICT

Mukim dan Kampung/Kawasan <i>Mukim and Kampung/Area</i>	Jumlah <i>Total</i>			Rakyat Brunei <i>Brunei Citizens</i>			Penduduk Tetap <i>Permanent Residents</i>			Penduduk Sementara <i>Temporary Residents</i>		
	Orang	Lelaki	Perempuan	Orang	Lelaki	Perempuan	Orang	Lelaki	Perempuan	Orang	Lelaki	Perempuan
	<i>Persons</i>	<i>Males</i>	<i>Females</i>	<i>Persons</i>	<i>Males</i>	<i>Females</i>	<i>Persons</i>	<i>Males</i>	<i>Females</i>	<i>Persons</i>	<i>Males</i>	<i>Females</i>
Mukim Berakas A	27,223	14,193	13,030	20,187	10,092	10,095	1,301	496	805	5,735	3,605	2,130
Kg Jaya Setia	855	428	427	685	328	357	44	20	24	126	80	46
Kg Jaya Bakti	468	281	187	281	137	144	4	3	1	183	141	42
Kg Burong Pingai Berakas	564	274	290	474	226	248	23	11	12	67	37	30
Kg Orang Kaya Besar Imas	1,228	687	541	852	418	434	54	24	30	322	245	77
Kg Pancha Delima	1,562	842	720	1,073	525	548	65	26	39	424	291	133
Kg Pengiran Siraja Muda Delima Satu (1)	2,354	1,261	1,093	1,313	636	677	102	42	60	939	583	356
Kg Serusop	1,474	725	749	1,132	544	588	84	34	50	258	147	111
Kg Lambak A	3,914	1,998	1,916	2,864	1,435	1,429	212	71	141	838	492	346
Kg Lambak B	3,379	1,783	1,596	2,068	1,025	1,043	337	136	201	974	622	352
Kg Lambak Kiri	2,791	1,438	1,353	2,347	1,182	1,165	97	33	64	347	223	124
STKRJ Lambak Kiri	2,593	1,290	1,303	2,485	1,243	1,242	51	20	31	57	27	30
Kg Terunjing	795	493	302	487	256	231	43	16	27	265	221	44
Perkhemahan Berakas	2,829	1,453	1,376	2,614	1,381	1,233	51	4	47	164	68	96
Kawasan Jabatan dan Perumahan Kerajaan (1)	562	289	273	234	121	113	10	3	7	318	165	153
Kg Pulaie	412	232	180	260	134	126	45	22	23	107	76	31
Kg Anggerek Desa	1,443	719	724	1,018	501	517	79	31	48	346	187	159

Sumber : Laporan Akhir Kemaskini Banci Penduduk dan Perumahan (KBPP) 2016, Negara Brunei Darussalam

Source : Final Report of the Population and Housing Census Update (KBPP) 2016, Brunei Darussalam

JPKE, December 2018

Jadual C2 : Penduduk mengikut Mukim dan Kampung/Kawasan, Taraf Penduduk dan Jantina, 2016

Table C2 : Population by Mukim and Kampung/Areas, Residential Status and Sex, 2016

(i) MUKIM BERAKAS B

DAERAH BRUNEI MUARA / BRUNEI MUARA DISTRICT

Mukim dan Kampung/Kawasan <i>Mukim and Kampung/Area</i>	Jumlah <i>Total</i>			Rakyat Brunei <i>Brunei Citizens</i>			Penduduk Tetap <i>Permanent Residents</i>			Penduduk Sementara <i>Temporary Residents</i>		
	Orang	Lelaki	Perempuan	Orang	Lelaki	Perempuan	Orang	Lelaki	Perempuan	Orang	Lelaki	Perempuan
	<i>Persons</i>	<i>Males</i>	<i>Females</i>	<i>Persons</i>	<i>Males</i>	<i>Females</i>	<i>Persons</i>	<i>Males</i>	<i>Females</i>	<i>Persons</i>	<i>Males</i>	<i>Females</i>
Mukim Berakas B	40,710	20,658	20,052	31,832	15,814	16,018	2,098	865	1,233	6,780	3,979	2,801
Kg Madang	1,231	576	655	1,047	496	551	91	28	63	93	52	41
Kg Manggis	4,229	2,142	2,087	2,826	1,421	1,405	316	126	190	1,087	595	492
Kg Sungai Akar	5,467	3,067	2,400	3,161	1,600	1,561	422	191	231	1,884	1,276	608
Kg Sungai Tilong	4,054	1,961	2,093	2,583	1,270	1,313	309	143	166	1,162	548	614
Kg Sungai Hanching	2,987	1,510	1,477	1,773	900	873	304	128	176	910	482	428
Kg Salambigar	1,884	944	940	1,345	669	676	130	52	78	409	223	186
Perumahan Negara Lambak Kanan Kawasan 1	4,919	2,665	2,254	4,121	2,047	2,074	144	62	82	654	556	98
Perumahan Negara Lambak Kanan Kawasan 2	5,339	2,576	2,763	5,105	2,504	2,601	94	25	69	140	47	93
Perumahan Negara Lambak Kanan Kawasan 3	2,878	1,378	1,500	2,736	1,328	1,408	72	24	48	70	26	44
Perumahan Negara Lambak Kanan Kawasan 4	4,823	2,411	2,412	4,566	2,323	2,243	125	48	77	132	40	92
Perumahan Negara Lambak Kanan Kawasan 5	1,874	925	949	1,800	904	896	43	15	28	31	6	25
Kg Sungai Orok	1,025	503	522	769	352	417	48	23	25	208	128	80

Sumber : Laporan Akhir Kemaskini Banci Penduduk dan Perumahan (KBPP) 2016, Negara Brunei Darussalam

Source : Final Report of the Population and Housing Census Update (KBPP) 2016, Brunei Darussalam

JPKE, December 2018

Jadual C2 : Penduduk mengikut Mukim dan Kampung/Kawasan, Taraf Penduduk dan Jantina, 2016

Table C2 : Population by Mukim and Kampung/Areas, Residential Status and Sex, 2016

(j) MUKIM GADONG A

DAERAH BRUNEI MUARA / BRUNEI MUARA DISTRICT

Mukim dan Kampung/Kawasan <i>Mukim and Kampung/Area</i>	Jumlah <i>Total</i>			Rakyat Brunei <i>Brunei Citizens</i>			Penduduk Tetap <i>Permanent Residents</i>			Penduduk Sementara <i>Temporary Residents</i>		
	Orang	Lelaki	Perempuan	Orang	Lelaki	Perempuan	Orang	Lelaki	Perempuan	Orang	Lelaki	Perempuan
	<i>Persons</i>	<i>Males</i>	<i>Females</i>	<i>Persons</i>	<i>Males</i>	<i>Females</i>	<i>Persons</i>	<i>Males</i>	<i>Females</i>	<i>Persons</i>	<i>Males</i>	<i>Females</i>
Mukim Gadong A	34,049	16,859	17,190	29,421	14,661	14,760	1,410	649	761	3,218	1,549	1,669
Kg Rimba	5,013	2,514	2,499	3,384	1,659	1,725	347	159	188	1,282	696	586
STKRJ Rimba	5,023	2,482	2,541	4,783	2,396	2,387	135	48	87	105	38	67
Perumahan Negara Rimba Kawasan 1	1,736	869	867	1,571	797	774	103	58	45	62	14	48
Perumahan Negara Rimba Kawasan 2	4,025	1,999	2,026	3,856	1,941	1,915	96	42	54	73	16	57
Perumahan Negara Rimba Kawasan 3	2,963	1,453	1,510	2,753	1,369	1,384	127	62	65	83	22	61
Perumahan Negara Rimba Kawasan 4	2,301	1,122	1,179	2,182	1,091	1,091	43	15	28	76	16	60
Perumahan Negara Rimba Kawasan 5	4,633	2,328	2,305	4,350	2,183	2,167	165	89	76	118	56	62
Kg Katok	2,079	1,018	1,061	1,423	713	710	190	82	108	466	223	243
Kg Tungku	1,689	820	869	805	374	431	81	43	38	803	403	400
STKRJ Tungku Kawasan 1	1,332	648	684	1,178	583	595	39	15	24	115	50	65
STKRJ Tungku Kawasan 2	1,862	919	943	1,791	885	906	49	23	26	22	11	11
STKRJ Tungku Kawasan 3	1,393	687	706	1,345	670	675	35	13	22	13	4	9

Sumber : Laporan Akhir Kemaskini Banci Penduduk dan Perumahan (KBPP) 2016, Negara Brunei Darussalam

Source : Final Report of the Population and Housing Census Update (KBPP) 2016, Brunei Darussalam

JPKE, December 2018

Jadual C2 : Penduduk mengikut Mukim dan Kampung/Kawasan, Taraf Penduduk dan Jantina, 2016

Table C2 : Population by Mukim and Kampung/Areas, Residential Status and Sex, 2016

(k) MUKIM GADONG B

DAERAH BRUNEI MUARA / BRUNEI MUARA DISTRICT

Mukim dan Kampung/Kawasan <i>Mukim and Kampung/Area</i>	Jumlah <i>Total</i>			Rakyat Brunei <i>Brunei Citizens</i>			Penduduk Tetap <i>Permanent Residents</i>			Penduduk Sementara <i>Temporary Residents</i>		
	Orang	Lelaki	Perempuan	Orang	Lelaki	Perempuan	Orang	Lelaki	Perempuan	Orang	Lelaki	Perempuan
	<i>Persons</i>	<i>Males</i>	<i>Females</i>	<i>Persons</i>	<i>Males</i>	<i>Females</i>	<i>Persons</i>	<i>Males</i>	<i>Females</i>	<i>Persons</i>	<i>Males</i>	<i>Females</i>
Mukim Gadong B	33,637	17,044	16,593	22,358	11,155	11,203	2,553	1,121	1,432	8,726	4,768	3,958
Kg Pangkalan Gadong	3,147	1,721	1,426	987	496	491	249	124	125	1,911	1,101	810
Kg Menglait	2,262	1,211	1,051	897	446	451	189	91	98	1,176	674	502
Kg Mata-Mata	6,126	3,084	3,042	3,876	1,937	1,939	715	319	396	1,535	828	707
Kg Beribi	5,679	2,805	2,874	3,792	1,882	1,910	591	245	346	1,296	678	618
Kg Kiarong	4,530	2,223	2,307	3,034	1,497	1,537	358	153	205	1,138	573	565
Kg Kiulap	3,400	1,737	1,663	1,822	892	930	175	77	98	1,403	768	635
Kg Perpindahan Mata-Mata	2,385	1,160	1,225	2,216	1,076	1,140	85	34	51	84	50	34
STKRJ Mata-Mata Kawasan 1	2,409	1,209	1,200	2,310	1,178	1,132	53	19	34	46	12	34
STKRJ Mata-Mata Kawasan 2	1,791	908	883	1,660	852	808	81	37	44	50	19	31
STKRJ Mata-Mata Kawasan 3	1,908	986	922	1,764	899	865	57	22	35	87	65	22

Sumber : Laporan Akhir Kemaskini Banci Penduduk dan Perumahan (KBPP) 2016, Negara Brunei Darussalam

Source : Final Report of the Population and Housing Census Update (KBPP) 2016, Brunei Darussalam

JPKE, December 2018

Jadual C2 : Penduduk mengikut Mukim dan Kampung/Kawasan, Taraf Penduduk dan Jantina, 2016

Table C2 : Population by Mukim and Kampung/Areas, Residential Status and Sex, 2016

(I) MUKIM KOTA BATU

DAERAH BRUNEI MUARA / BRUNEI MUARA DISTRICT

Mukim dan Kampung/Kawasan <i>Mukim and Kampung/Area</i>	Jumlah <i>Total</i>			Rakyat Brunei <i>Brunei Citizens</i>			Penduduk Tetap <i>Permanent Residents</i>			Penduduk Sementara <i>Temporary Residents</i>		
	Orang	Lelaki	Perempuan	Orang	Lelaki	Perempuan	Orang	Lelaki	Perempuan	Orang	Lelaki	Perempuan
	<i>Persons</i>	<i>Males</i>	<i>Females</i>	<i>Persons</i>	<i>Males</i>	<i>Females</i>	<i>Persons</i>	<i>Males</i>	<i>Females</i>	<i>Persons</i>	<i>Males</i>	<i>Females</i>
Mukim Kota Batu	12,935	6,573	6,362	9,315	4,647	4,668	1,595	751	844	2,025	1,175	850
Kg Subok	2,681	1,285	1,396	1,636	831	805	553	245	308	492	209	283
Kg Belimbing	2,721	1,350	1,371	1,889	936	953	362	173	189	470	241	229
Kg Kota Batu	588	354	234	349	169	180	40	18	22	199	167	32
Kg Pelambaian	714	367	347	566	281	285	39	23	16	109	63	46
Kg Dato Gandi	424	196	228	336	160	176	27	10	17	61	26	35
Kg Sungai Matan	356	176	180	267	128	139	58	31	27	31	17	14
Kg Serdang	609	289	320	512	232	280	68	38	30	29	19	10
Kg Sungai Belukut	612	325	287	438	218	220	16	7	9	158	100	58
Kg Sungai Besar	2,039	1,055	984	1,662	843	819	125	51	74	252	161	91
Kg Menunggul	541	294	247	510	274	236	24	16	8	7	4	3
Kg Riong	41	19	22	41	19	22	0	0	0	0	0	0
Kg Pudak	151	67	84	117	51	66	30	12	18	4	4	0
Kg Tanjong Kindana	797	419	378	593	309	284	179	96	83	25	14	11
Kg Pintu Malim	319	159	160	209	95	114	52	20	32	58	44	14
Kg Sungai Lampai	314	199	115	188	99	89	5	3	2	121	97	24
Kg Buang Tawar	10	10	0	1	1	0	0	0	0	9	9	0
Kg Pulau Baru-Baru	18	9	9	1	1	0	17	8	9	0	0	0

Sumber : Laporan Akhir Kemaskini Banci Penduduk dan Perumahan (KBPP) 2016, Negara Brunei Darussalam

Source : Final Report of the Population and Housing Census Update (KBPP) 2016, Brunei Darussalam

JPKE, December 2018

Jadual C2 : Penduduk mengikut Mukim dan Kampung/Kawasan, Taraf Penduduk dan Jantina, 2016

Table C2 : Population by Mukim and Kampung/Areas, Residential Status and Sex, 2016

(m) MUKIM LUMAPAS

DAERAH BRUNEI MUARA / BRUNEI MUARA DISTRICT

Mukim dan Kampung/Kawasan <i>Mukim and Kampung/Area</i>	Jumlah <i>Total</i>			Rakyat Brunei <i>Brunei Citizens</i>			Penduduk Tetap <i>Permanent Residents</i>			Penduduk Sementara <i>Temporary Residents</i>		
	Orang	Lelaki	Perempuan	Orang	Lelaki	Perempuan	Orang	Lelaki	Perempuan	Orang	Lelaki	Perempuan
	<i>Persons</i>	<i>Males</i>	<i>Females</i>	<i>Persons</i>	<i>Males</i>	<i>Females</i>	<i>Persons</i>	<i>Males</i>	<i>Females</i>	<i>Persons</i>	<i>Males</i>	<i>Females</i>
Mukim Lumapas	7,756	3,856	3,900	7,232	3,611	3,621	243	96	147	281	149	132
Kg Lupak Luas	472	224	248	463	223	240	4	1	3	5	0	5
Kg Buang Tekurok	188	84	104	177	81	96	2	1	1	9	2	7
Kg Lumapas	2,709	1,348	1,361	2,490	1,239	1,251	100	45	55	119	64	55
Kg Buang Sakar	46	24	22	46	24	22	0	0	0	0	0	0
Kg Kasat	1,029	509	520	973	484	489	34	15	19	22	10	12
Kg Putat	364	180	184	335	168	167	25	12	13	4	0	4
Kg Baong	246	125	121	236	123	113	7	2	5	3	0	3
Kg Tarap Bau	258	122	136	249	117	132	6	4	2	3	1	2
Kg Kilugus	1,638	846	792	1,521	787	734	27	3	24	90	56	34
Kg Panchor	627	300	327	576	279	297	28	7	21	23	14	9
Kg Sungai Asam	179	94	85	166	86	80	10	6	4	3	2	1

Sumber : Laporan Akhir Kemaskini Banci Penduduk dan Perumahan (KBPP) 2016, Negara Brunei Darussalam

Source : Final Report of the Population and Housing Census Update (KBPP) 2016, Brunei Darussalam

JPKE, December 2018

Jadual C2 : Penduduk mengikut Mukim dan Kampung/Kawasan, Taraf Penduduk dan Jantina, 2016

Table C2 : Population by Mukim and Kampung/Areas, Residential Status and Sex, 2016

(n) MUKIM KILANAS

DAERAH BRUNEI MUARA / BRUNEI MUARA DISTRICT

Mukim dan Kampung/Kawasan <i>Mukim and Kampung/Area</i>	Jumlah			Rakyat Brunei			Penduduk Tetap			Penduduk Sementara		
	<i>Total</i>			<i>Brunei Citizens</i>			<i>Permanent Residents</i>			<i>Temporary Residents</i>		
	Orang	Lelaki	Perempuan	Orang	Lelaki	Perempuan	Orang	Lelaki	Perempuan	Orang	Lelaki	Perempuan
	<i>Persons</i>	<i>Males</i>	<i>Females</i>	<i>Persons</i>	<i>Males</i>	<i>Females</i>	<i>Persons</i>	<i>Males</i>	<i>Females</i>	<i>Persons</i>	<i>Males</i>	<i>Females</i>
Mukim Kilanas	22,492	11,670	10,822	15,326	7,655	7,671	1,736	759	977	5,430	3,256	2,174
Kg Madewa	865	457	408	567	285	282	72	29	43	226	143	83
Kg Bunut Perpindahan	1,707	898	809	1,275	657	618	65	19	46	367	222	145
Kg Bunut	1,563	871	692	701	341	360	86	39	47	776	491	285
Kg Tasek Meradun	400	185	215	325	149	176	14	5	9	61	31	30
Kg Bengkurong	3,583	1,985	1,598	2,264	1,143	1,121	250	121	129	1,069	721	348
Kg Sinarubai	2,319	1,187	1,132	1,681	825	856	181	69	112	457	293	164
Kg Burong Lepas	395	206	189	320	158	162	23	15	8	52	33	19
Kg Kilanas	4,589	2,298	2,291	3,596	1,810	1,786	352	149	203	641	339	302
Kg Jangsak	2,968	1,541	1,427	1,963	1,028	935	326	146	180	679	367	312
Kg Tanjong Bunut	2,875	1,464	1,411	1,901	914	987	217	101	116	757	449	308
Kg Telanai	1,228	578	650	733	345	388	150	66	84	345	167	178

Sumber : Laporan Akhir Kemaskini Banci Penduduk dan Perumahan (KBPP) 2016, Negara Brunei Darussalam

Source : Final Report of the Population and Housing Census Update (KBPP) 2016, Brunei Darussalam

JPKE, December 2018

Jadual C2 : Penduduk mengikut Mukim dan Kampung/Kawasan, Taraf Penduduk dan Jantina, 2016

Table C2 : Population by Mukim and Kampung/Areas, Residential Status and Sex, 2016

(o) MUKIM SENKURONG

DAERAH BRUNEI MUARA / BRUNEI MUARA DISTRICT

Mukim dan Kampung/Kawasan <i>Mukim and Kampung/Area</i>	Jumlah <i>Total</i>			Rakyat Brunei <i>Brunei Citizens</i>			Penduduk Tetap <i>Permanent Residents</i>			Penduduk Sementara <i>Temporary Residents</i>		
	Orang	Lelaki	Perempuan	Orang	Lelaki	Perempuan	Orang	Lelaki	Perempuan	Orang	Lelaki	Perempuan
	<i>Persons</i>	<i>Males</i>	<i>Females</i>	<i>Persons</i>	<i>Males</i>	<i>Females</i>	<i>Persons</i>	<i>Males</i>	<i>Females</i>	<i>Persons</i>	<i>Males</i>	<i>Females</i>
Mukim Sengkurong	31,493	16,418	15,075	23,758	11,907	11,851	1,429	606	823	6,306	3,905	2,401
Kg Selayun	1,875	926	949	1,607	789	818	65	29	36	203	108	95
Kg Sengkurong B	2,386	1,166	1,220	1,930	963	967	136	62	74	320	141	179
Kg Tagap	1,452	704	748	1,242	603	639	82	33	49	128	68	60
Kg Sengkurong A	2,617	1,426	1,191	1,570	789	781	145	61	84	902	576	326
Kg Mulaut	5,846	3,270	2,576	3,900	1,939	1,961	276	128	148	1,670	1,203	467
Kg Peninjau	3,418	1,764	1,654	2,744	1,395	1,349	124	55	69	550	314	236
Kg Jerudong	3,856	2,092	1,764	2,399	1,234	1,165	198	86	112	1,259	772	487
Kg Tanjong Nangka	3,118	1,536	1,582	2,625	1,302	1,323	133	44	89	360	190	170
Kg Lugu	2,082	1,023	1,059	1,933	956	977	68	26	42	81	41	40
Kg Katimahar	873	458	415	722	370	352	16	7	9	135	81	54
Kg Kulapis	1,766	917	849	1,521	780	741	44	14	30	201	123	78
Kg Pasai	2,204	1,136	1,068	1,565	787	778	142	61	81	497	288	209

Sumber : Laporan Akhir Kemaskini Banci Penduduk dan Perumahan (KBPP) 2016, Negara Brunei Darussalam

Source : Final Report of the Population and Housing Census Update (KBPP) 2016, Brunei Darussalam

JPKE, December 2018

Jadual C2 : Penduduk mengikut Mukim dan Kampung/Kawasan, Taraf Penduduk dan Jantina, 2016

Table C2 : Population by Mukim and Kampung/Areas, Residential Status and Sex, 2016

(p) MUKIM PENGKALAN BATU

DAERAH BRUNEI MUARA / BRUNEI MUARA DISTRICT

Mukim dan Kampung/Kawasan <i>Mukim and Kampung/Area</i>	Jumlah <i>Total</i>			Rakyat Brunei <i>Brunei Citizens</i>			Penduduk Tetap <i>Permanent Residents</i>			Penduduk Sementara <i>Temporary Residents</i>		
	Orang	Lelaki	Perempuan	Orang	Lelaki	Perempuan	Orang	Lelaki	Perempuan	Orang	Lelaki	Perempuan
	<i>Persons</i>	<i>Males</i>	<i>Females</i>	<i>Persons</i>	<i>Males</i>	<i>Females</i>	<i>Persons</i>	<i>Males</i>	<i>Females</i>	<i>Persons</i>	<i>Males</i>	<i>Females</i>
Mukim Pengkalan Batu	14,492	7,435	7,057	12,198	6,025	6,173	750	351	399	1,544	1,059	485
Kg Bebatik	1,409	700	709	1,162	560	602	47	20	27	200	120	80
Kg Masin	2,891	1,513	1,378	2,211	1,066	1,145	134	49	85	546	398	148
Kg Parit	1,299	688	611	1,062	538	524	32	10	22	205	140	65
Kg Pangkalan Batu	1,007	532	475	838	428	410	26	5	21	143	99	44
Kg Batu Ampar	629	308	321	575	280	295	22	11	11	32	17	15
Kg Batong	1,225	654	571	1,066	537	529	27	16	11	132	101	31
Kg Panchor Murai	523	283	240	463	234	229	10	9	1	50	40	10
Kg Wasan	482	244	238	449	229	220	25	13	12	8	2	6
Kg Batang Perhentian	348	171	177	322	158	164	14	7	7	12	6	6
Kg Limau Manis	1,097	540	557	924	457	467	128	63	65	45	20	25
Kg Kuala Lurah	798	415	383	714	371	343	37	16	21	47	28	19
Kg Junjongan	2,006	994	1,012	1,728	829	899	169	86	83	109	79	30
Kg Bebuloh	762	385	377	669	330	339	79	46	33	14	9	5
Kg Imang	16	8	8	15	8	7	0	0	0	1	0	1

Sumber : Laporan Akhir Kemaskini Banci Penduduk dan Perumahan (KBPP) 2016, Negara Brunei Darussalam

Source : Final Report of the Population and Housing Census Update (KBPP) 2016, Brunei Darussalam

JPKE, December 2018

Jadual C2 : Penduduk mengikut Mukim dan Kampung/Kawasan, Taraf Penduduk dan Jantina, 2016

Table C2 : Population by Mukim and Kampung/Areas, Residential Status and Sex, 2016

(q) MUKIM MENTIRI

DAERAH BRUNEI MUARA / BRUNEI MUARA DISTRICT

Mukim dan Kampung/Kawasan <i>Mukim and Kampung/Area</i>	Jumlah <i>Total</i>			Rakyat Brunei <i>Brunei Citizens</i>			Penduduk Tetap <i>Permanent Residents</i>			Penduduk Sementara <i>Temporary Residents</i>		
	Orang	Lelaki	Perempuan	Orang	Lelaki	Perempuan	Orang	Lelaki	Perempuan	Orang	Lelaki	Perempuan
	<i>Persons</i>	<i>Males</i>	<i>Females</i>	<i>Persons</i>	<i>Males</i>	<i>Females</i>	<i>Persons</i>	<i>Males</i>	<i>Females</i>	<i>Persons</i>	<i>Males</i>	<i>Females</i>
Mukim Mentiri	30,192	15,021	15,171	27,853	13,884	13,969	1,016	456	560	1,323	681	642
Kg Mentiri	1,215	605	610	1,090	533	557	38	15	23	87	57	30
Kg Sungai Buloh	3,857	1,934	1,923	3,551	1,810	1,741	80	19	61	226	105	121
Kg Batu Marang	870	417	453	802	388	414	52	24	28	16	5	11
Kg Tanah Jambu	8,809	4,334	4,475	8,111	4,003	4,108	343	166	177	355	165	190
Perumahan Negara Panchor	7,935	3,950	3,985	7,511	3,789	3,722	228	84	144	196	77	119
Kg Salar	846	472	374	548	265	283	41	17	24	257	190	67
Kg Pangkalan Sibabau	699	363	336	618	311	307	45	27	18	36	25	11
Perumahan Negara Mentiri Kawasan A	2,880	1,416	1,464	2,737	1,348	1,389	74	36	38	69	32	37
Perumahan Negara Mentiri Kawasan B	3,081	1,530	1,551	2,885	1,437	1,448	115	68	47	81	25	56

Sumber : Laporan Akhir Kemaskini Banci Penduduk dan Perumahan (KBPP) 2016, Negara Brunei Darussalam

Source : Final Report of the Population and Housing Census Update (KBPP) 2016, Brunei Darussalam

JPKE, December 2018

Jadual C2 : Penduduk mengikut Mukim dan Kampung/Kawasan, Taraf Penduduk dan Jantina, 2016

Table C2 : Population by Mukim and Kampung/Areas, Residential Status and Sex, 2016

(r) MUKIM SERASA

DAERAH BRUNEI MUARA / BRUNEI MUARA DISTRICT

Mukim dan Kampung/Kawasan <i>Mukim and Kampung/Area</i>	Jumlah <i>Total</i>			Rakyat Brunei <i>Brunei Citizens</i>			Penduduk Tetap <i>Permanent Residents</i>			Penduduk Sementara <i>Temporary Residents</i>		
	Orang	Lelaki	Perempuan	Orang	Lelaki	Perempuan	Orang	Lelaki	Perempuan	Orang	Lelaki	Perempuan
	<i>Persons</i>	<i>Males</i>	<i>Females</i>	<i>Persons</i>	<i>Males</i>	<i>Females</i>	<i>Persons</i>	<i>Males</i>	<i>Females</i>	<i>Persons</i>	<i>Males</i>	<i>Females</i>
Mukim Serasa	16,173	8,770	7,403	13,606	6,962	6,644	564	263	301	2,003	1,545	458
Kg Kapok	2,791	1,553	1,238	2,118	1,079	1,039	139	59	80	534	415	119
Kg Sabun	412	229	183	285	145	140	17	8	9	110	76	34
Kg Serasa	3,200	1,943	1,257	1,984	979	1,005	151	74	77	1,065	890	175
Pekan Muara	2,102	1,148	954	1,881	1,027	854	80	28	52	141	93	48
Kg Meragang	7,668	3,897	3,771	7,338	3,732	3,606	177	94	83	153	71	82

Sumber : Laporan Akhir Kemaskini Banci Penduduk dan Perumahan (KBPP) 2016, Negara Brunei Darussalam

Source : Final Report of the Population and Housing Census Update (KBPP) 2016, Brunei Darussalam

JPKE, December 2018

Jadual C3 : Penduduk mengikut Mukim dan Kampung/Kawasan, Taraf Penduduk dan Jantina, 2016

Table C3 : Population by Mukim and Kampung/Areas, Residential Status and Sex, 2016

(a) MUKIM KUALA BELAIT

Mukim dan Kampung/Kawasan <i>Mukim and Kampung/Area</i>	Jumlah <i>Total</i>			Rakyat Brunei <i>Brunei Citizens</i>			Penduduk Tetap <i>Permanent Residents</i>			Penduduk Sementara <i>Temporary Residents</i>		
	Orang	Lelaki	Perempuan	Orang	Lelaki	Perempuan	Orang	Lelaki	Perempuan	Orang	Lelaki	Perempuan
	<i>Persons</i>	<i>Males</i>	<i>Females</i>	<i>Persons</i>	<i>Males</i>	<i>Females</i>	<i>Persons</i>	<i>Males</i>	<i>Females</i>	<i>Persons</i>	<i>Males</i>	<i>Females</i>
Mukim Kuala Belait	31,308	16,766	14,542	19,073	9,673	9,400	5,426	2,529	2,897	6,809	4,564	2,245
Pekan Kuala Belait	4,259	2,342	1,917	1,640	852	788	1,233	569	664	1,386	921	465
Kg Pandan A	5,493	3,131	2,362	2,621	1,301	1,320	827	393	434	2,045	1,437	608
Kg Pandan B	4,229	2,193	2,036	3,280	1,665	1,615	272	114	158	677	414	263
Kg Pandan C	6,505	3,285	3,220	4,839	2,471	2,368	861	419	442	805	395	410
Kg Mumong B	4,030	2,358	1,672	1,837	915	922	1,006	482	524	1,187	961	226
Kg Mumong A	5,710	2,903	2,807	4,249	2,143	2,106	884	391	493	577	369	208
Kg Sungai Teraban	1,082	554	528	607	326	281	343	161	182	132	67	65

Sumber : Laporan Akhir Kemaskini Banci Penduduk dan Perumahan (KBPP) 2016, Negara Brunei Darussalam

Source : Final Report of the Population and Housing Census Update (KBPP) 2016, Brunei Darussalam

JPKE, December 2018

Jadual C3 : Penduduk mengikut Mukim dan Kampung/Kawasan, Taraf Penduduk dan Jantina, 2016

Table C3 : Population by Mukim and Kampung/Areas, Residential Status and Sex, 2016

(b) MUKIM SERIA

DAERAH BELAIT / BELAIT DISTRICT

Mukim dan Kampung/Kawasan <i>Mukim and Kampung/Area</i>	Jumlah <i>Total</i>			Rakyat Brunei <i>Brunei Citizens</i>			Penduduk Tetap <i>Permanent Residents</i>			Penduduk Sementara <i>Temporary Residents</i>		
	Orang	Lelaki	Perempuan	Orang	Lelaki	Perempuan	Orang	Lelaki	Perempuan	Orang	Lelaki	Perempuan
	<i>Persons</i>	<i>Males</i>	<i>Females</i>	<i>Persons</i>	<i>Males</i>	<i>Females</i>	<i>Persons</i>	<i>Males</i>	<i>Females</i>	<i>Persons</i>	<i>Males</i>	<i>Females</i>
Mukim Seria	21,214	10,678	10,536	12,535	6,371	6,164	4,861	2,282	2,579	3,818	2,025	1,793
Pekan Seria Kawasan 1	2,413	1,182	1,231	606	301	305	1,378	652	726	429	229	200
Pekan Seria Kawasan 2	1,212	724	488	344	165	179	464	228	236	404	331	73
Kg Lorong Tiga Selatan	2,769	1,411	1,358	2,041	1,061	980	578	271	307	150	79	71
Perumahan Negara Lorong Tengah Seria	1,138	556	582	952	484	468	98	38	60	88	34	54
Kg Panaga	11,404	5,669	5,735	8,279	4,230	4,049	818	361	457	2,307	1,078	1,229
Kg Sungai Bera	2,278	1,136	1,142	313	130	183	1,525	732	793	440	274	166

Sumber : Laporan Akhir Kemaskini Banci Penduduk dan Perumahan (KBPP) 2016, Negara Brunei Darussalam

Source : Final Report of the Population and Housing Census Update (KBPP) 2016, Brunei Darussalam

JPKE, December 2018

Jadual C3 : Penduduk mengikut Mukim dan Kampung/Kawasan, Taraf Penduduk dan Jantina, 2016

Table C3 : Population by Mukim and Kampung/Areas, Residential Status and Sex, 2016

(c) MUKIM LIANG

DAERAH BELAIT / BELAIT DISTRICT

Mukim dan Kampung/Kawasan <i>Mukim and Kampung/Area</i>	Jumlah <i>Total</i>			Rakyat Brunei <i>Brunei Citizens</i>			Penduduk Tetap <i>Permanent Residents</i>			Penduduk Sementara <i>Temporary Residents</i>		
	Orang	Lelaki	Perempuan	Orang	Lelaki	Perempuan	Orang	Lelaki	Perempuan	Orang	Lelaki	Perempuan
	<i>Persons</i>	<i>Males</i>	<i>Females</i>	<i>Persons</i>	<i>Males</i>	<i>Females</i>	<i>Persons</i>	<i>Males</i>	<i>Females</i>	<i>Persons</i>	<i>Males</i>	<i>Females</i>
Mukim Liang	14,301	7,353	6,948	10,942	5,497	5,445	2,105	999	1,106	1,254	857	397
Kg Sungai Tali	1,051	528	523	911	457	454	63	22	41	77	49	28
Kg Sungai Taring	982	526	456	796	411	385	41	18	23	145	97	48
Kg Sungai Bakong	1,451	712	739	1,282	620	662	117	59	58	52	33	19
Kg Sungai Kuru	352	176	176	267	130	137	61	27	34	24	19	5
Kg Lumut	233	120	113	153	77	76	52	24	28	28	19	9
Perkhemahan Lumut	811	396	415	772	383	389	24	7	17	15	6	9
Perumahan Negara Lumut Kawasan 1	2,040	1,006	1,034	1,836	925	911	144	62	82	60	19	41
Perumahan Negara Lumut Kawasan 2	2,581	1,358	1,223	2,205	1,132	1,073	139	67	72	237	159	78
Kg Lumut Tersusun	1,020	475	545	346	153	193	604	290	314	70	32	38
Kg Sungai Kang	113	53	60	92	45	47	19	8	11	2	0	2
Kg Sungai Lalit	369	195	174	257	132	125	84	39	45	28	24	4
Kg Agis-Agis	270	123	147	186	89	97	71	28	43	13	6	7
Kg Perumpong	523	282	241	387	202	185	69	39	30	67	41	26
Kg Sungai Liang	910	486	424	740	379	361	89	45	44	81	62	19
Kg Tunggulian	824	435	389	390	189	201	273	126	147	161	120	41
Kg Lilas	223	137	86	71	36	35	110	62	48	42	39	3
Kg Sungai Gana	342	233	109	79	44	35	122	65	57	141	124	17
Kg Kaluyoh	206	112	94	172	93	79	23	11	12	11	8	3

Sumber : Laporan Akhir Kemaskini Banci Penduduk dan Perumahan (KBPP) 2016, Negara Brunei Darussalam

Source : Final Report of the Population and Housing Census Update (KBPP) 2016, Brunei Darussalam

JPK, December 2018

Jadual C3 : Penduduk mengikut Mukim dan Kampung/Kawasan, Taraf Penduduk dan Jantina, 2016

Table C3 : Population by Mukim and Kampung/Areas, Residential Status and Sex, 2016

(d) MUKIM KUALA BALAI

DAERAH BELAIT / BELAIT DISTRICT

Mukim dan Kampung/Kawasan <i>Mukim and Kampung/Area</i>	Jumlah <i>Total</i>			Rakyat Brunei <i>Brunei Citizens</i>			Penduduk Tetap <i>Permanent Residents</i>			Penduduk Sementara <i>Temporary Residents</i>		
	Orang	Lelaki	Perempuan	Orang	Lelaki	Perempuan	Orang	Lelaki	Perempuan	Orang	Lelaki	Perempuan
	<i>Persons</i>	<i>Males</i>	<i>Females</i>	<i>Persons</i>	<i>Males</i>	<i>Females</i>	<i>Persons</i>	<i>Males</i>	<i>Females</i>	<i>Persons</i>	<i>Males</i>	<i>Females</i>
Mukim Kuala Balai	31	14	17	7	1	6	23	12	11	1	1	0
Kg Tanjong Ronggas	31	14	17	7	1	6	23	12	11	1	1	0

Sumber : Laporan Akhir Kemaskini Banci Penduduk dan Perumahan (KBPP) 2016, Negara Brunei Darussalam

Source : Final Report of the Population and Housing Census Update (KBPP) 2016, Brunei Darussalam

JPKE, December 2018

Jadual C3 : Penduduk mengikut Mukim dan Kampung/Kawasan, Taraf Penduduk dan Jantina, 2016

Table C3 : Population by Mukim and Kampung/Areas, Residential Status and Sex, 2016

(e) MUKIM LABI

DAERAH BELAIT / BELAIT DISTRICT

Mukim dan Kampung/Kawasan <i>Mukim and Kampung/Area</i>	Jumlah <i>Total</i>			Rakyat Brunei <i>Brunei Citizens</i>			Penduduk Tetap <i>Permanent Residents</i>			Penduduk Sementara <i>Temporary Residents</i>		
	Orang	Lelaki	Perempuan	Orang	Lelaki	Perempuan	Orang	Lelaki	Perempuan	Orang	Lelaki	Perempuan
	<i>Persons</i>	<i>Males</i>	<i>Females</i>	<i>Persons</i>	<i>Males</i>	<i>Females</i>	<i>Persons</i>	<i>Males</i>	<i>Females</i>	<i>Persons</i>	<i>Males</i>	<i>Females</i>
Mukim Labi	1,216	665	551	496	242	254	487	242	245	233	181	52
Kg Bukit Puan	182	101	81	66	32	34	81	44	37	35	25	10
Kg Sungai Petai	93	58	35	25	12	13	29	13	16	39	33	6
Kg Tapang Lupak	33	19	14	11	3	8	15	9	6	7	7	0
Kg Tanajor	142	69	73	42	16	26	82	39	43	18	14	4
Kg Ratan	91	49	42	54	26	28	12	6	6	25	17	8
Kg Terunan	73	41	32	40	19	21	10	4	6	23	18	5
Kg Gatas	73	41	32	56	33	23	13	7	6	4	1	3
Kg Kenapol	84	43	41	35	17	18	40	24	16	9	2	7
Kg Labi	28	15	13	20	10	10	6	3	3	2	2	0
Kg Labi Lama	11	6	5	10	5	5	0	0	0	1	1	0
Kg Terawan	74	42	32	12	5	7	38	16	22	24	21	3
Kg Rampayoh	183	110	73	73	35	38	68	37	31	42	38	4
Kg Mendaram Kecil	114	51	63	40	21	19	71	29	42	3	1	2
Kg Teraja	35	20	15	12	8	4	22	11	11	1	1	0

Sumber : Laporan Akhir Kemaskini Banci Penduduk dan Perumahan (KBPP) 2016, Negara Brunei Darussalam

Source : Final Report of the Population and Housing Census Update (KBPP) 2016, Brunei Darussalam

JPKE, December 2018

Jadual C3 : Penduduk mengikut Mukim dan Kampung/Kawasan, Taraf Penduduk dan Jantina, 2016

Table C3 : Population by Mukim and Kampung/Areas, Residential Status and Sex, 2016

(f) MUKIM BUKIT SAWAT

DAERAH BELAIT / BELAIT DISTRICT

Mukim dan Kampung/Kawasan <i>Mukim and Kampung/Area</i>	Jumlah <i>Total</i>			Rakyat Brunei <i>Brunei Citizens</i>			Penduduk Tetap <i>Permanent Residents</i>			Penduduk Sementara <i>Temporary Residents</i>		
	Orang	Lelaki	Perempuan	Orang	Lelaki	Perempuan	Orang	Lelaki	Perempuan	Orang	Lelaki	Perempuan
	<i>Persons</i>	<i>Males</i>	<i>Females</i>	<i>Persons</i>	<i>Males</i>	<i>Females</i>	<i>Persons</i>	<i>Males</i>	<i>Females</i>	<i>Persons</i>	<i>Males</i>	<i>Females</i>
Mukim Bukit Sawat	794	453	341	549	277	272	77	31	46	168	145	23
Kg Sungai Mau	498	305	193	281	140	141	56	22	34	161	143	18
Kg Bisut	7	3	4	7	3	4	0	0	0	0	0	0
Kg Bukit Sawat	74	34	40	68	32	36	3	1	2	3	1	2
Kg Pulau Apil	28	18	10	26	18	8	1	0	1	1	0	1
Kg Tarap	11	4	7	11	4	7	0	0	0	0	0	0
Kg Bukit Kandal	1	1	0	1	1	0	0	0	0	0	0	0
Kg Merangking	33	18	15	28	16	12	5	2	3	0	0	0
Kg Merangking Ulu	49	25	24	42	20	22	7	5	2	0	0	0
Kg Merangking Hilir	93	45	48	85	43	42	5	1	4	3	1	2

Sumber : Laporan Akhir Kemaskini Banci Penduduk dan Perumahan (KBPP) 2016, Negara Brunei Darussalam

Source : Final Report of the Population and Housing Census Update (KBPP) 2016, Brunei Darussalam

JPKE, December 2018

Jadual C3 : Penduduk mengikut Mukim dan Kampung/Kawasan, Taraf Penduduk dan Jantina, 2016

Table C3 : Population by Mukim and Kampung/Areas, Residential Status and Sex, 2016

(g) MUKIM SUKANG

DAERAH BELAIT / BELAIT DISTRICT

Mukim dan Kampung/Kawasan <i>Mukim and Kampung/Area</i>	Jumlah <i>Total</i>			Rakyat Brunei <i>Brunei Citizens</i>			Penduduk Tetap <i>Permanent Residents</i>			Penduduk Sementara <i>Temporary Residents</i>		
	Orang	Lelaki	Perempuan	Orang	Lelaki	Perempuan	Orang	Lelaki	Perempuan	Orang	Lelaki	Perempuan
	<i>Persons</i>	<i>Males</i>	<i>Females</i>	<i>Persons</i>	<i>Males</i>	<i>Females</i>	<i>Persons</i>	<i>Males</i>	<i>Females</i>	<i>Persons</i>	<i>Males</i>	<i>Females</i>
Mukim Sukang	169	87	82	77	40	37	91	46	45	1	1	0
Kg Apak-Apak	7	2	5	3	0	3	4	2	2	0	0	0
Kg Kukub	51	23	28	11	5	6	40	18	22	0	0	0
Kg Sukang	100	58	42	61	34	27	38	23	15	1	1	0
Kg Dungun	11	4	7	2	1	1	9	3	6	0	0	0

Sumber : Laporan Akhir Kemaskini Banci Penduduk dan Perumahan (KBPP) 2016, Negara Brunei Darussalam

Source : Final Report of the Population and Housing Census Update (KBPP) 2016, Brunei Darussalam

JPKE, December 2018

Jadual C3 : Penduduk mengikut Mukim dan Kampung/Kawasan, Taraf Penduduk dan Jantina, 2016

Table C3 : Population by Mukim and Kampung/Areas, Residential Status and Sex, 2016

(h) MUKIM MELILAS

DAERAH BELAIT / BELAIT DISTRICT

Mukim dan Kampung/Kawasan <i>Mukim and Kampung/Area</i>	Jumlah <i>Total</i>			Rakyat Brunei <i>Brunei Citizens</i>			Penduduk Tetap <i>Permanent Residents</i>			Penduduk Sementara <i>Temporary Residents</i>		
	Orang	Lelaki	Perempuan	Orang	Lelaki	Perempuan	Orang	Lelaki	Perempuan	Orang	Lelaki	Perempuan
	<i>Persons</i>	<i>Males</i>	<i>Females</i>	<i>Persons</i>	<i>Males</i>	<i>Females</i>	<i>Persons</i>	<i>Males</i>	<i>Females</i>	<i>Persons</i>	<i>Males</i>	<i>Females</i>
Mukim Melilas	29	14	15	24	13	11	5	1	4	0	0	0
Kg Melilas	29	14	15	24	13	11	5	1	4	0	0	0

Sumber : Laporan Akhir Kemaskini Banci Penduduk dan Perumahan (KBPP) 2016, Negara Brunei Darussalam

Source : Final Report of the Population and Housing Census Update (KBPP) 2016, Brunei Darussalam

JPK, December 2018

Jadual C4 : Penduduk mengikut Mukim dan Kampung/Kawasan, Taraf Penduduk dan Jantina, 2016

Table C4 : Population by Mukim and Kampung/Areas, Residential Status and Sex, 2016

(a) MUKIM PEKAN TUTONG

DAERAH TUTONG / TUTONG DISTRICT

Mukim dan Kampung/Kawasan <i>Mukim and Kampung/Area</i>	Jumlah <i>Total</i>			Rakyat Brunei <i>Brunei Citizens</i>			Penduduk Tetap <i>Permanent Residents</i>			Penduduk Sementara <i>Temporary Residents</i>		
	Orang	Lelaki	Perempuan	Orang	Lelaki	Perempuan	Orang	Lelaki	Perempuan	Orang	Lelaki	Perempuan
	<i>Persons</i>	<i>Males</i>	<i>Females</i>	<i>Persons</i>	<i>Males</i>	<i>Females</i>	<i>Persons</i>	<i>Males</i>	<i>Females</i>	<i>Persons</i>	<i>Males</i>	<i>Females</i>
Mukim Pekan Tutong	10,551	5,399	5,152	8,610	4,345	4,265	432	166	266	1,509	888	621
Kg Petani	997	531	466	496	251	245	63	20	43	438	260	178
Bukit Bendera	1,067	534	533	933	478	455	41	12	29	93	44	49
Tutong Kem	1,099	554	545	1,041	541	500	25	1	24	33	12	21
Kg Penanjong	2,065	1,048	1,017	1,840	941	899	45	20	25	180	87	93
Kg Tanah Burok	465	272	193	385	217	168	9	3	6	71	52	19
Kg Panchor Papan	483	233	250	387	178	209	10	2	8	86	53	33
Kg Panchor Dulit	541	276	265	444	228	216	19	6	13	78	42	36
Kg Sengkarai	1,989	955	1,034	1,649	786	863	121	52	69	219	117	102
Kg Penabai	888	437	451	782	393	389	47	21	26	59	23	36
Kg Kuala Tutong	295	176	119	242	134	108	3	1	2	50	41	9
Kg Serembangun	357	235	122	141	71	70	22	11	11	194	153	41
Kg Kandang	305	148	157	270	127	143	27	17	10	8	4	4

Sumber : Laporan Akhir Kemaskini Banci Penduduk dan Perumahan (KBPP) 2016, Negara Brunei Darussalam

Source : Final Report of the Population and Housing Census Update (KBPP) 2016, Brunei Darussalam

JPKE, December 2018

Jadual C4 : Penduduk mengikut Mukim dan Kampung/Kawasan, Taraf Penduduk dan Jantina, 2016

Table C4 : Population by Mukim and Kampung/Areas, Residential Status and Sex, 2016

(b) MUKIM KERIAM

DAERAH TUTONG / TUTONG DISTRICT

Mukim dan Kampung/Kawasan <i>Mukim and Kampung/Area</i>	Jumlah <i>Total</i>			Rakyat Brunei <i>Brunei Citizens</i>			Penduduk Tetap <i>Permanent Residents</i>			Penduduk Sementara <i>Temporary Residents</i>		
	Orang	Lelaki	Perempuan	Orang	Lelaki	Perempuan	Orang	Lelaki	Perempuan	Orang	Lelaki	Perempuan
	<i>Persons</i>	<i>Males</i>	<i>Females</i>	<i>Persons</i>	<i>Males</i>	<i>Females</i>	<i>Persons</i>	<i>Males</i>	<i>Females</i>	<i>Persons</i>	<i>Males</i>	<i>Females</i>
Mukim Keriam	9,707	5,108	4,599	8,512	4,352	4,160	245	99	146	950	657	293
Kg Keriam	2,195	1,082	1,113	1,915	934	981	41	18	23	239	130	109
Kg Bukit Panggal	801	422	379	750	390	360	11	3	8	40	29	11
Kg Luagan Dudok	879	482	397	752	396	356	23	8	15	104	78	26
Kg Sinaut	932	491	441	843	437	406	28	13	15	61	41	20
Kg Sungai Kelugos	900	458	442	822	410	412	16	10	6	62	38	24
Kg Maraburong	520	286	234	391	211	180	43	16	27	86	59	27
Kg Kupang	1,795	980	815	1,498	753	745	41	16	25	256	211	45
Kg Ikas	68	62	6	13	8	5	0	0	0	55	54	1
Kg Padang Tembak Binturan	1,617	845	772	1,528	813	715	42	15	27	47	17	30

Sumber : Laporan Akhir Kemaskini Banci Penduduk dan Perumahan (KBPP) 2016, Negara Brunei Darussalam

Source : Final Report of the Population and Housing Census Update (KBPP) 2016, Brunei Darussalam

JPKE, December 2018

Jadual C4 : Penduduk mengikut Mukim dan Kampung/Kawasan, Taraf Penduduk dan Jantina, 2016

Table C4 : Population by Mukim and Kampung/Areas, Residential Status and Sex, 2016

(c) MUKIM TELISAI

DAERAH TUTONG / TUTONG DISTRICT

Mukim dan Kampung/Kawasan <i>Mukim and Kampung/Area</i>	Jumlah <i>Total</i>			Rakyat Brunei <i>Brunei Citizens</i>			Penduduk Tetap <i>Permanent Residents</i>			Penduduk Sementara <i>Temporary Residents</i>		
	Orang	Lelaki	Perempuan	Orang	Lelaki	Perempuan	Orang	Lelaki	Perempuan	Orang	Lelaki	Perempuan
	<i>Persons</i>	<i>Males</i>	<i>Females</i>	<i>Persons</i>	<i>Males</i>	<i>Females</i>	<i>Persons</i>	<i>Males</i>	<i>Females</i>	<i>Persons</i>	<i>Males</i>	<i>Females</i>
Mukim Telisai	10,095	5,171	4,924	9,241	4,657	4,584	299	130	169	555	384	171
Kg Bukit Beruang	6,157	3,108	3,049	5,865	2,973	2,892	165	71	94	127	64	63
Kg Bukit Pasir	46	45	1	0	0	0	0	0	0	46	45	1
Kg Telamba	256	122	134	242	116	126	5	0	5	9	6	3
Kg Telisai	2,293	1,149	1,144	2,060	1,036	1,024	57	21	36	176	92	84
Kg Panapar-Danau	376	189	187	364	187	177	3	1	2	9	1	8
Kg Tumpuan Ugas	302	166	136	245	120	125	8	4	4	49	42	7
Kg Danau	73	30	43	57	17	40	4	2	2	12	11	1
Kg Keramat	321	175	146	289	151	138	15	8	7	17	16	1
Kg Sungai Paku	243	161	82	117	57	60	42	23	19	84	81	3
Kg Pangkalan Dalai	28	26	2	2	0	2	0	0	0	26	26	0

Sumber : Laporan Akhir Kemaskini Banci Penduduk dan Perumahan (KBPP) 2016, Negara Brunei Darussalam

Source : Final Report of the Population and Housing Census Update (KBPP) 2016, Brunei Darussalam

JPKE, December 2018

Jadual C4 : Penduduk mengikut Mukim dan Kampung/Kawasan, Taraf Penduduk dan Jantina, 2016

Table C4 : Population by Mukim and Kampung/Areas, Residential Status and Sex, 2016

(d) MUKIM TANJONG MAYA

DAERAH TUTONG / TUTONG DISTRICT

Mukim dan Kampung/Kawasan <i>Mukim and Kampung/Area</i>	Jumlah <i>Total</i>			Rakyat Brunei <i>Brunei Citizens</i>			Penduduk Tetap <i>Permanent Residents</i>			Penduduk Sementara <i>Temporary Residents</i>		
	Orang	Lelaki	Perempuan	Orang	Lelaki	Perempuan	Orang	Lelaki	Perempuan	Orang	Lelaki	Perempuan
	<i>Persons</i>	<i>Males</i>	<i>Females</i>	<i>Persons</i>	<i>Males</i>	<i>Females</i>	<i>Persons</i>	<i>Males</i>	<i>Females</i>	<i>Persons</i>	<i>Males</i>	<i>Females</i>
Mukim Tanjong Maya	4,062	2,043	2,019	3,631	1,817	1,814	190	85	105	241	141	100
Kg Tanjong Panjang	335	168	167	254	124	130	44	18	26	37	26	11
Kg Lubok Pulau	496	234	262	453	215	238	12	2	10	31	17	14
Kg Bukit Sibut	266	139	127	229	114	115	7	4	3	30	21	9
Kg Liulon	99	60	39	84	46	38	1	1	0	14	13	1
Kg Tanjong Maya	488	245	243	431	219	212	14	4	10	43	22	21
Kg Banguggos	401	208	193	369	198	171	8	1	7	24	9	15
Kg Sebakit	190	89	101	183	87	96	0	0	0	7	2	5
Kg Penapar	443	213	230	424	203	221	4	2	2	15	8	7
Kg Pamadang	38	16	22	37	15	22	1	1	0	0	0	0
Kg Bukit Udal	1,306	671	635	1,167	596	571	99	52	47	40	23	17

Sumber : Laporan Akhir Kemaskini Banci Penduduk dan Perumahan (KBPP) 2016, Negara Brunei Darussalam

Source : Final Report of the Population and Housing Census Update (KBPP) 2016, Brunei Darussalam

JPKE, December 2018

Jadual C4 : Penduduk mengikut Mukim dan Kampung/Kawasan, Taraf Penduduk dan Jantina, 2016

Table C4 : Population by Mukim and Kampung/Areas, Residential Status and Sex, 2016

(e) MUKIM KIUDANG

DAERAH TUTONG / TUTONG DISTRICT

Mukim dan Kampung/Kawasan <i>Mukim and Kampung/Area</i>	Jumlah <i>Total</i>			Rakyat Brunei <i>Brunei Citizens</i>			Penduduk Tetap <i>Permanent Residents</i>			Penduduk Sementara <i>Temporary Residents</i>		
	Orang	Lelaki	Perempuan	Orang	Lelaki	Perempuan	Orang	Lelaki	Perempuan	Orang	Lelaki	Perempuan
	<i>Persons</i>	<i>Males</i>	<i>Females</i>	<i>Persons</i>	<i>Males</i>	<i>Females</i>	<i>Persons</i>	<i>Males</i>	<i>Females</i>	<i>Persons</i>	<i>Males</i>	<i>Females</i>
Mukim Kiudang	5,924	3,124	2,800	4,965	2,478	2,487	281	132	149	678	514	164
Kg Luagan Timbaran	389	233	156	293	155	138	11	7	4	85	71	14
Kg Birau	989	513	476	896	455	441	16	9	7	77	49	28
Kg Kebia	733	383	350	663	337	326	23	9	14	47	37	10
Kg Bakiau	207	96	111	196	92	104	6	2	4	5	2	3
Kg Pangkalan Mau	652	323	329	572	290	282	14	3	11	66	30	36
Kg Batang Mitus	708	386	322	536	262	274	73	36	37	99	88	11
Kg Kiudang	1,258	645	613	1,017	491	526	85	44	41	156	110	46
Kg Mungkom	217	141	76	146	79	67	11	4	7	60	58	2
Kg Pad Nunok	771	404	367	646	317	329	42	18	24	83	69	14

Sumber : Laporan Akhir Kemaskini Banci Penduduk dan Perumahan (KBPP) 2016, Negara Brunei Darussalam

Source : Final Report of the Population and Housing Census Update (KBPP) 2016, Brunei Darussalam

JPKE, December 2018

Jadual C4 : Penduduk mengikut Mukim dan Kampung/Kawasan, Taraf Penduduk dan Jantina, 2016

Table C4 : Population by Mukim and Kampung/Areas, Residential Status and Sex, 2016

(f) MUKIM LAMUNIN

DAERAH TUTONG / TUTONG DISTRICT

Mukim dan Kampung/Kawasan <i>Mukim and Kampung/Area</i>	Jumlah <i>Total</i>			Rakyat Brunei <i>Brunei Citizens</i>			Penduduk Tetap <i>Permanent Residents</i>			Penduduk Sementara <i>Temporary Residents</i>		
	Orang	Lelaki	Perempuan	Orang	Lelaki	Perempuan	Orang	Lelaki	Perempuan	Orang	Lelaki	Perempuan
	<i>Persons</i>	<i>Males</i>	<i>Females</i>	<i>Persons</i>	<i>Males</i>	<i>Females</i>	<i>Persons</i>	<i>Males</i>	<i>Females</i>	<i>Persons</i>	<i>Males</i>	<i>Females</i>
Mukim Lamunin	4,298	2,201	2,097	3,837	1,945	1,892	152	64	88	309	192	117
Kg Lamunin	1,596	801	795	1,359	671	688	53	18	35	184	112	72
Kg Bintudoh	332	158	174	308	143	165	5	3	2	19	12	7
Kg Menengah	183	86	97	177	83	94	2	1	1	4	2	2
Kg Bukit Sulang	362	204	158	301	162	139	13	5	8	48	37	11
Kg Bukit Barun	275	142	133	253	134	119	16	6	10	6	2	4
Kg Kuala Abang	379	197	182	339	177	162	28	15	13	12	5	7
Kg Layong	261	124	137	249	119	130	2	1	1	10	4	6
Kg Biong	263	142	121	247	136	111	12	4	8	4	2	2
Kg Bukit Bang Dalam	199	106	93	192	102	90	4	2	2	3	2	1
Kg Panchung	448	241	207	412	218	194	17	9	8	19	14	5

Sumber : Laporan Akhir Kemaskini Banci Penduduk dan Perumahan (KBPP) 2016, Negara Brunei Darussalam

Source : Final Report of the Population and Housing Census Update (KBPP) 2016, Brunei Darussalam

JPKE, December 2018

Jadual C4 : Penduduk mengikut Mukim dan Kampung/Kawasan, Taraf Penduduk dan Jantina, 2016

Table C4 : Population by Mukim and Kampung/Areas, Residential Status and Sex, 2016

(g) MUKIM UKONG

DAERAH TUTONG / TUTONG DISTRICT

Mukim dan Kampung/Kawasan <i>Mukim and Kampung/Area</i>	Jumlah <i>Total</i>			Rakyat Brunei <i>Brunei Citizens</i>			Penduduk Tetap <i>Permanent Residents</i>			Penduduk Sementara <i>Temporary Residents</i>		
	Orang	Lelaki	Perempuan	Orang	Lelaki	Perempuan	Orang	Lelaki	Perempuan	Orang	Lelaki	Perempuan
	<i>Persons</i>	<i>Males</i>	<i>Females</i>	<i>Persons</i>	<i>Males</i>	<i>Females</i>	<i>Persons</i>	<i>Males</i>	<i>Females</i>	<i>Persons</i>	<i>Males</i>	<i>Females</i>
Mukim Ukong	2,272	1,154	1,118	2,173	1,100	1,073	51	28	23	48	26	22
Kg Ukong	381	196	185	357	181	176	6	3	3	18	12	6
Kg Sungai Damit Pamadang	547	259	288	523	248	275	11	5	6	13	6	7
Kg Pangkalan Ra'an	116	66	50	108	60	48	5	3	2	3	3	0
Kg Pak Bidang	289	150	139	279	145	134	8	4	4	2	1	1
Kg Bukit	674	347	327	647	333	314	17	10	7	10	4	6
Kg Long Mayan	265	136	129	259	133	126	4	3	1	2	0	2

Sumber : Laporan Akhir Kemaskini Banci Penduduk dan Perumahan (KBPP) 2016, Negara Brunei Darussalam

Source : Final Report of the Population and Housing Census Update (KBPP) 2016, Brunei Darussalam

JPKE, December 2018

Jadual C4 : Penduduk mengikut Mukim dan Kampung/Kawasan, Taraf Penduduk dan Jantina, 2016

Table C4 : Population by Mukim and Kampung/Areas, Residential Status and Sex, 2016

(h) MUKIM RAMBAI

DAERAH TUTONG / TUTONG DISTRICT

Mukim dan Kampung/Kawasan <i>Mukim and Kampung/Area</i>	Jumlah <i>Total</i>			Rakyat Brunei <i>Brunei Citizens</i>			Penduduk Tetap <i>Permanent Residents</i>			Penduduk Sementara <i>Temporary Residents</i>		
	Orang	Lelaki	Perempuan	Orang	Lelaki	Perempuan	Orang	Lelaki	Perempuan	Orang	Lelaki	Perempuan
	<i>Persons</i>	<i>Males</i>	<i>Females</i>	<i>Persons</i>	<i>Males</i>	<i>Females</i>	<i>Persons</i>	<i>Males</i>	<i>Females</i>	<i>Persons</i>	<i>Males</i>	<i>Females</i>
Mukim Rambai	1,404	735	669	1,073	530	543	212	100	112	119	105	14
Kg Rambai	555	277	278	535	269	266	13	3	10	7	5	2
Kg Merimbun	150	71	79	143	65	78	6	5	1	1	1	0
Kg Kuala Ungar	323	163	160	205	98	107	100	50	50	18	15	3
Kg Benutan	293	167	126	151	80	71	83	37	46	59	50	9
Kg Supon Besar	35	18	17	32	17	15	3	1	2	0	0	0
Kg Lalipo	2	1	1	1	0	1	1	1	0	0	0	0
Kg Belabau	12	4	8	6	1	5	6	3	3	0	0	0
Hutan Simpan Bukit Ladan	34	34	0	0	0	0	0	0	0	34	34	0

Sumber : Laporan Akhir Kemaskini Banci Penduduk dan Perumahan (KBPP) 2016, Negara Brunei Darussalam

Source : Final Report of the Population and Housing Census Update (KBPP) 2016, Brunei Darussalam

JPKE, December 2018

Jadual C5 : Penduduk mengikut Mukim dan Kampung/Kawasan, Taraf Penduduk dan Jantina, 2016

Table C5 : Population by Mukim and Kampung/Areas, Residential Status and Sex, 2016

(a) MUKIM BANGAR

DAERAH TEMBURONG / TEMBURONG DISTRICT

Mukim dan Kampung/Kawasan <i>Mukim and Kampung/Area</i>	Jumlah <i>Total</i>			Rakyat Brunei <i>Brunei Citizens</i>			Penduduk Tetap <i>Permanent Residents</i>			Penduduk Sementara <i>Temporary Residents</i>		
	Orang	Lelaki	Perempuan	Orang	Lelaki	Perempuan	Orang	Lelaki	Perempuan	Orang	Lelaki	Perempuan
	<i>Persons</i>	<i>Males</i>	<i>Females</i>	<i>Persons</i>	<i>Males</i>	<i>Females</i>	<i>Persons</i>	<i>Males</i>	<i>Females</i>	<i>Persons</i>	<i>Males</i>	<i>Females</i>
Mukim Bangar	2,449	1,322	1,127	2,049	1,080	969	142	61	81	258	181	77
Pekan Bangar	626	356	270	577	336	241	38	17	21	11	3	8
Kg Menengah	230	127	103	180	92	88	7	2	5	43	33	10
Kg Sungai Tanam	110	55	55	82	46	36	4	0	4	24	9	15
Kg Sungai Tanit	203	103	100	164	85	79	19	6	13	20	12	8
Kg Sungai Sulok	82	38	44	76	37	39	2	0	2	4	1	3
Kg Parit Belayang	70	37	33	56	27	29	9	7	2	5	3	2
Kg Seri Tanjong Belayang	88	54	34	74	43	31	8	5	3	6	6	0
Kg Batang Tuau	274	147	127	243	123	120	3	1	2	28	23	5
Kg Batu Bejarah	109	69	40	64	28	36	4	0	4	41	41	0
Kg Puni	288	149	139	236	119	117	12	3	9	40	27	13
Kg Ujong Jalan	148	75	73	122	58	64	10	4	6	16	13	3
Kg Semamang	8	7	1	4	3	1	1	1	0	3	3	0
Kg Kinalong	25	10	15	21	10	11	1	0	1	3	0	3
Kg Bang Bulan	32	15	17	21	10	11	8	4	4	3	1	2
Kg Piungan	19	10	9	11	6	5	6	4	2	2	0	2
Kg Lagau	67	31	36	54	23	31	7	5	2	6	3	3
Kg Belingos	29	17	12	24	13	11	2	1	1	3	3	0
Kg Gadong	41	22	19	40	21	19	1	1	0	0	0	0

Sumber : Laporan Akhir Kemaskini Banci Penduduk dan Perumahan (KBPP) 2016, Negara Brunei Darussalam

Source : Final Report of the Population and Housing Census Update (KBPP) 2016, Brunei Darussalam

JPKE, December 2018

Jadual C5 : Penduduk mengikut Mukim dan Kampung/Kawasan, Taraf Penduduk dan Jantina, 2016
 Table C5 : Population by Mukim and Kampung/Areas, Residential Status and Sex, 2016

(b) MUKIM AMO

DAERAH TEMBURONG / TEMBURONG DISTRICT

Mukim dan Kampung/Kawasan <i>Mukim and Kampung/Area</i>	Jumlah <i>Total</i>			Rakyat Brunei <i>Brunei Citizens</i>			Penduduk Tetap <i>Permanent Residents</i>			Penduduk Sementara <i>Temporary Residents</i>		
	Orang	Lelaki	Perempuan	Orang	Lelaki	Perempuan	Orang	Lelaki	Perempuan	Orang	Lelaki	Perempuan
	<i>Persons</i>	<i>Males</i>	<i>Females</i>	<i>Persons</i>	<i>Males</i>	<i>Females</i>	<i>Persons</i>	<i>Males</i>	<i>Females</i>	<i>Persons</i>	<i>Males</i>	<i>Females</i>
Mukim Amo	2,144	1,126	1,018	1,502	764	738	473	248	225	169	114	55
Kg Belaban	21	15	6	7	4	3	7	4	3	7	7	0
Kg Sibulu	264	151	113	209	116	93	23	11	12	32	24	8
Kg Selangan	332	166	166	270	129	141	34	18	16	28	19	9
Kg Parit	288	124	164	229	100	129	42	18	24	17	6	11
Kg Amo	507	278	229	346	184	162	119	65	54	42	29	13
Kg Sibut	202	105	97	160	80	80	37	21	16	5	4	1
Kg Sumbiling Lama	135	65	70	61	26	35	64	34	30	10	5	5
Kg Sumbiling Baru	172	93	79	105	56	49	58	33	25	9	4	5
Kg Batang Duri	148	81	67	84	46	38	53	26	27	11	9	2
Kg Biang	75	48	27	31	23	8	36	18	18	8	7	1

Sumber : Laporan Akhir Kemaskini Banci Penduduk dan Perumahan (KBPP) 2016, Negara Brunei Darussalam
 Source : Final Report of the Population and Housing Census Update (KBPP) 2016, Brunei Darussalam

JPKE, December 2018

Jadual C5 : Penduduk mengikut Mukim dan Kampung/Kawasan, Taraf Penduduk dan Jantina, 2016

Table C5 : Population by Mukim and Kampung/Areas, Residential Status and Sex, 2016

(c) MUKIM LABU

DAERAH TEMBURONG / TEMBURONG DISTRICT

Mukim dan Kampung/Kawasan <i>Mukim and Kampung/Area</i>	Jumlah <i>Total</i>			Rakyat Brunei <i>Brunei Citizens</i>			Penduduk Tetap <i>Permanent Residents</i>			Penduduk Sementara <i>Temporary Residents</i>		
	Orang	Lelaki	Perempuan	Orang	Lelaki	Perempuan	Orang	Lelaki	Perempuan	Orang	Lelaki	Perempuan
	<i>Persons</i>	<i>Males</i>	<i>Females</i>	<i>Persons</i>	<i>Males</i>	<i>Females</i>	<i>Persons</i>	<i>Males</i>	<i>Females</i>	<i>Persons</i>	<i>Males</i>	<i>Females</i>
Mukim Labu	590	309	281	540	283	257	23	8	15	27	18	9
Kg Labu Estate	152	86	66	128	68	60	7	3	4	17	15	2
Kg Senukoh	273	138	135	258	135	123	9	1	8	6	2	4
Kg Piasau-Piasau	165	85	80	154	80	74	7	4	3	4	1	3

Sumber : Laporan Akhir Kemaskini Banci Penduduk dan Perumahan (KBPP) 2016, Negara Brunei Darussalam

Source : Final Report of the Population and Housing Census Update (KBPP) 2016, Brunei Darussalam

JPKE, December 2018

Jadual C5 : Penduduk mengikut Mukim dan Kampung/Kawasan, Taraf Penduduk dan Jantina, 2016

Table C5 : Population by Mukim and Kampung/Areas, Residential Status and Sex, 2016

(d) MUKIM BATU APOI

DAERAH TEMBURONG / TEMBURONG DISTRICT

Mukim dan Kampung/Kawasan <i>Mukim and Kampung/Area</i>	Jumlah <i>Total</i>			Rakyat Brunei <i>Brunei Citizens</i>			Penduduk Tetap <i>Permanent Residents</i>			Penduduk Sementara <i>Temporary Residents</i>		
	Orang	Lelaki	Perempuan	Orang	Lelaki	Perempuan	Orang	Lelaki	Perempuan	Orang	Lelaki	Perempuan
	<i>Persons</i>	<i>Males</i>	<i>Females</i>	<i>Persons</i>	<i>Males</i>	<i>Females</i>	<i>Persons</i>	<i>Males</i>	<i>Females</i>	<i>Persons</i>	<i>Males</i>	<i>Females</i>
Mukim Batu Apoi	1,635	872	763	1,135	581	554	309	151	158	191	140	51
Kg Batu Apoi	106	57	49	101	56	45	4	1	3	1	0	1
Kg Selilit	3	2	1	3	2	1	0	0	0	0	0	0
Kg Peliunan	37	13	24	33	12	21	1	0	1	3	1	2
Kg Luagan	39	19	20	33	18	15	3	0	3	3	1	2
Kg Sungai Radang	63	30	33	60	29	31	2	1	1	1	0	1
Kg Gadong Baru	196	109	87	154	76	78	13	8	5	29	25	4
Kg Tanjong Bungar	188	91	97	73	37	36	96	42	54	19	12	7
Kg Negalang Ering	407	217	190	336	179	157	30	15	15	41	23	18
Kg Negalang Unat	136	92	44	76	40	36	9	4	5	51	48	3
Kg Lakiun	30	18	12	23	12	11	7	6	1	0	0	0
Kg Simbatang	113	50	63	78	31	47	27	14	13	8	5	3
Kg Rebada	19	10	9	14	8	6	5	2	3	0	0	0
Kg Lamaling	74	37	37	31	12	19	30	15	15	13	10	3
Kg Selapon	224	127	97	120	69	51	82	43	39	22	15	7

Sumber : Laporan Akhir Kemaskini Banci Penduduk dan Perumahan (KBPP) 2016, Negara Brunei Darussalam

Source : Final Report of the Population and Housing Census Update (KBPP) 2016, Brunei Darussalam

JPKE, December 2018

Jadual C5 : Penduduk mengikut Mukim dan Kampung/Kawasan, Taraf Penduduk dan Jantina, 2016

Table C5 : Population by Mukim and Kampung/Areas, Residential Status and Sex, 2016

(e) MUKIM BOKOK

DAERAH TEMBURONG / TEMBURONG DISTRICT

Mukim dan Kampung/Kawasan <i>Mukim and Kampung/Area</i>	Jumlah <i>Total</i>			Rakyat Brunei <i>Brunei Citizens</i>			Penduduk Tetap <i>Permanent Residents</i>			Penduduk Sementara <i>Temporary Residents</i>		
	Orang	Lelaki	Perempuan	Orang	Lelaki	Perempuan	Orang	Lelaki	Perempuan	Orang	Lelaki	Perempuan
	<i>Persons</i>	<i>Males</i>	<i>Females</i>	<i>Persons</i>	<i>Males</i>	<i>Females</i>	<i>Persons</i>	<i>Males</i>	<i>Females</i>	<i>Persons</i>	<i>Males</i>	<i>Females</i>
Mukim Bokok	3,433	1,718	1,715	3,050	1,528	1,522	281	135	146	102	55	47
Kg Buda-Buda	111	50	61	104	46	58	4	3	1	3	1	2
Kg Belais Kecil	47	22	25	44	20	24	0	0	0	3	2	1
Kg Belais Besar	94	49	45	84	45	39	4	1	3	6	3	3
Kg Paya Bagangan	85	40	45	80	39	41	3	1	2	2	0	2
Kg Bokok	182	99	83	163	86	77	5	2	3	14	11	3
Kg Simbatang	83	39	44	64	29	35	15	10	5	4	0	4
Kg Maniup	44	27	17	41	25	16	3	2	1	0	0	0
Kg Bakarut	73	34	39	70	33	37	1	0	1	2	1	1
Kg Rataie	2,182	1,102	1,080	2,059	1,045	1,014	86	39	47	37	18	19
Kg Kenua	168	81	87	127	63	64	38	18	20	3	0	3
Kg Lepong	148	67	81	102	41	61	45	26	19	1	0	1
Kg Semabat	118	61	57	74	37	37	31	17	14	13	7	6
Kg Temada	98	47	51	38	19	19	46	16	30	14	12	2

Sumber : Laporan Akhir Kemaskini Banci Penduduk dan Perumahan (KBPP) 2016, Negara Brunei Darussalam

Source : Final Report of the Population and Housing Census Update (KBPP) 2016, Brunei Darussalam

JPKE, December 2018

Jadual C6 : Penduduk mengikut Mukim, Kumpulan Umur dan Jantina, 2016

Table C6 : Population by Mukim, Age group and Sex, 2016

		(a) DAERAH BRUNEI MUARA / BRUNEI MUARA DISTRICT														
		Jumlah			00-14			15-24			25-64			65+		
Daerah dan Mukim		Total														
District and Mukim		Orang	Lelaki	Perempuan	Orang	Lelaki	Perempuan	Orang	Lelaki	Perempuan	Orang	Lelaki	Perempuan	Orang	Lelaki	Perempuan
		<i>Persons</i>	<i>Males</i>	<i>Females</i>	<i>Persons</i>	<i>Males</i>	<i>Females</i>	<i>Persons</i>	<i>Males</i>	<i>Females</i>	<i>Persons</i>	<i>Males</i>	<i>Females</i>	<i>Persons</i>	<i>Males</i>	<i>Females</i>
Brunei Muara		289,630	147,792	141,838	66,146	34,204	31,942	53,303	27,709	25,594	156,717	79,513	77,204	13,464	6,366	7,098
Kianggeh		8,228	4,029	4,199	1,732	909	823	1,115	538	577	4,989	2,390	2,599	392	192	200
Sungai Kedayan		230	136	94	42	22	20	47	27	20	137	85	52	4	2	2
Saba		1,000	520	480	285	153	132	207	106	101	452	242	210	56	19	37
Sungai Kebun		4,750	2,479	2,271	1,284	711	573	1,034	542	492	2,190	1,112	1,078	242	114	128
Burong Pingai Ayer		1,770	889	881	497	249	248	389	201	188	800	405	395	84	34	50
Peramu		1,111	555	556	292	149	143	250	134	116	502	244	258	67	28	39
Tamoi		1,389	687	702	360	187	173	297	156	141	640	296	344	92	48	44
Berakas A		27,223	14,193	13,030	6,355	3,306	3,049	4,234	2,220	2,014	15,247	8,026	7,221	1,387	641	746
Berakas B		40,710	20,658	20,052	8,643	4,461	4,182	6,348	3,279	3,069	23,042	11,560	11,482	2,677	1,358	1,319
Gadong A		34,049	16,859	17,190	7,259	3,711	3,548	7,193	3,667	3,526	18,432	8,987	9,445	1,165	494	671
Gadong B		33,637	17,044	16,593	7,546	3,870	3,676	5,952	3,150	2,802	18,805	9,432	9,373	1,334	592	742
Kota Batu		12,935	6,573	6,362	2,703	1,434	1,269	2,269	1,174	1,095	7,054	3,544	3,510	909	421	488
Lumapas		7,756	3,856	3,900	1,796	906	890	1,684	873	811	3,861	1,878	1,983	415	199	216
Kilanas		22,492	11,670	10,822	4,699	2,399	2,300	3,702	1,967	1,735	12,859	6,696	6,163	1,232	608	624
Sengkurong		31,493	16,418	15,075	7,008	3,626	3,382	5,671	2,998	2,673	17,405	9,097	8,308	1,409	697	712
Pengkalan Batu		14,492	7,435	7,057	3,356	1,759	1,597	2,814	1,450	1,364	7,680	3,917	3,763	642	309	333
Mentiri		30,192	15,021	15,171	8,405	4,276	4,129	6,370	3,236	3,134	14,475	7,083	7,392	942	426	516
Serasa		16,173	8,770	7,403	3,884	2,076	1,808	3,727	1,991	1,736	8,147	4,519	3,628	415	184	231

Sumber : Laporan Akhir Kemaskini Banci Penduduk dan Perumahan (KBPP) 2016, Negara Brunei Darussalam

Source : Final Report of the Population and Housing Census Update (KBPP) 2016, Brunei Darussalam

JPK, December 2018

Jadual C6 : Penduduk mengikut Mukim, Kumpulan Umur dan Jantina, 2016

Table C6 : Population by Mukim, Age group and Sex, 2016

		(b) DAERAH BELAIT / BELAIT DISTRICT														
		Jumlah			00-14			15-24			25-64			65+		
Daerah dan Mukim		Total														
<i>District and Mukim</i>		<i>Orang</i>	<i>Lelaki</i>	<i>Perempuan</i>	<i>Orang</i>	<i>Lelaki</i>	<i>Perempuan</i>	<i>Orang</i>	<i>Lelaki</i>	<i>Perempuan</i>	<i>Orang</i>	<i>Lelaki</i>	<i>Perempuan</i>	<i>Orang</i>	<i>Lelaki</i>	<i>Perempuan</i>
		<i>Persons</i>	<i>Males</i>	<i>Females</i>	<i>Persons</i>	<i>Males</i>	<i>Females</i>	<i>Persons</i>	<i>Males</i>	<i>Females</i>	<i>Persons</i>	<i>Males</i>	<i>Females</i>	<i>Persons</i>	<i>Males</i>	<i>Females</i>
Belait		69,062	36,030	33,032	13,866	7,230	6,636	11,207	5,976	5,231	39,468	20,674	18,794	4,521	2,150	2,371
Kuala Belait		31,308	16,766	14,542	5,155	2,648	2,507	4,937	2,692	2,245	19,045	10,402	8,643	2,171	1,024	1,147
Seria		21,214	10,678	10,536	5,291	2,798	2,493	3,416	1,780	1,636	11,442	5,605	5,837	1,065	495	570
Liang		14,301	7,353	6,948	3,052	1,597	1,455	2,598	1,367	1,231	7,669	3,923	3,746	982	466	516
Kuala Balai		31	14	17	11	4	7	6	3	3	12	5	7	2	2	0
Labi		1,216	665	551	201	104	97	138	79	59	720	400	320	157	82	75
Bukit Sawat		794	453	341	128	65	63	98	49	49	467	283	184	101	56	45
Sukang		169	87	82	21	10	11	13	6	7	98	49	49	37	22	15
Melilas		29	14	15	7	4	3	1	0	1	15	7	8	6	3	3

Sumber : Laporan Akhir Kemaskini Banci Penduduk dan Perumahan (KBPP) 2016, Negara Brunei Darussalam

Source : Final Report of the Population and Housing Census Update (KBPP) 2016, Brunei Darussalam

JPKE, December 2018

Jadual C6 : Penduduk mengikut Mukim, Kumpulan Umur dan Jantina, 2016

Table C6 : Population by Mukim, Age group and Sex, 2016

Daerah dan Mukim <i>District and Mukim</i>	(c) DAERAH TUTONG / TUTONG DISTRICT														
	Jumlah <i>Total</i>			00-14			15-24			25-64			65+		
	Orang <i>Persons</i>	Lelaki <i>Males</i>	Perempuan <i>Females</i>	Orang <i>Persons</i>	Lelaki <i>Males</i>	Perempuan <i>Females</i>	Orang <i>Persons</i>	Lelaki <i>Males</i>	Perempuan <i>Females</i>	Orang <i>Persons</i>	Lelaki <i>Males</i>	Perempuan <i>Females</i>	Orang <i>Persons</i>	Lelaki <i>Males</i>	Perempuan <i>Females</i>
Tutong	48,313	24,935	23,378	10,889	5,576	5,313	8,974	4,775	4,199	25,507	13,184	12,323	2,943	1,400	1,543
Pekan Tutong	10,551	5,399	5,152	2,514	1,268	1,246	1,873	1,031	842	5,608	2,846	2,762	556	254	302
Keriam	9,707	5,108	4,599	2,397	1,271	1,126	1,712	919	793	5,053	2,668	2,385	545	250	295
Telisai	10,095	5,171	4,924	2,421	1,230	1,191	1,963	1,006	957	5,316	2,732	2,584	395	203	192
Tanjong Maya	4,062	2,043	2,019	856	451	405	822	427	395	2,100	1,036	1,064	284	129	155
Kiudang	5,924	3,124	2,800	1,145	579	566	1,060	566	494	3,284	1,772	1,512	435	207	228
Lamunin	4,298	2,201	2,097	880	455	425	799	421	378	2,267	1,166	1,101	352	159	193
Ukong	2,272	1,154	1,118	417	192	225	483	266	217	1,151	570	581	221	126	95
Rambai	1,404	735	669	259	130	129	262	139	123	728	394	334	155	72	83

Sumber : Laporan Akhir Kemaskini Banci Penduduk dan Perumahan (KBPP) 2016, Negara Brunei Darussalam

Source : Final Report of the Population and Housing Census Update (KBPP) 2016, Brunei Darussalam

JPKE, December 2018

Jadual C6 : Penduduk mengikut Mukim, Kumpulan Umur dan Jantina, 2016

Table C6 : Population by Mukim, Age group and Sex, 2016

		(d) DAERAH TEMBURONG / TEMBURONG DISTRICT														
		Jumlah			00-14			15-24			25-64			65+		
Daerah dan Mukim		Total														
District and Mukim		Orang	Lelaki	Perempuan	Orang	Lelaki	Perempuan	Orang	Lelaki	Perempuan	Orang	Lelaki	Perempuan	Orang	Lelaki	Perempuan
		<i>Persons</i>	<i>Males</i>	<i>Females</i>	<i>Persons</i>	<i>Males</i>	<i>Females</i>	<i>Persons</i>	<i>Males</i>	<i>Females</i>	<i>Persons</i>	<i>Males</i>	<i>Females</i>	<i>Persons</i>	<i>Males</i>	<i>Females</i>
Temburong		10,251	5,347	4,904	2,258	1,190	1,068	1,960	1,033	927	5,362	2,779	2,583	671	345	326
Bangar		2,449	1,322	1,127	559	292	267	411	232	179	1,320	720	600	159	78	81
Amo		2,144	1,126	1,018	461	253	208	392	210	182	1,137	578	559	154	85	69
Labu		590	309	281	106	61	45	137	76	61	308	152	156	39	20	19
Batu Apoi		1,635	872	763	345	165	180	285	157	128	900	495	405	105	55	50
Bokok		3,433	1,718	1,715	787	419	368	735	358	377	1,697	834	863	214	107	107

Sumber : Laporan Akhir Kemaskini Banci Penduduk dan Perumahan (KBPP) 2016, Negara Brunei Darussalam

Source : Final Report of the Population and Housing Census Update (KBPP) 2016, Brunei Darussalam

JPKE, December 2018

Jadual C7 : Penduduk mengikut Mukim dan Kampung/Kawasan, Kumpulan Umur dan Jantina, 2016

Table C7 : Population by Mukim and Kampung/Areas, Age group and Sex, 2016

(a) MUKIM KIANGGEH

DAERAH BRUNEI MUARA / BRUNEI MUARA DISTRICT

Mukim dan Kampung/Kawasan <i>Mukim and Kampung/Area</i>	Jumlah <i>Total</i>			00-14			15-24			25-64			65+		
	Orang	Lelaki	Perempuan	Orang	Lelaki	Perempuan	Orang	Lelaki	Perempuan	Orang	Lelaki	Perempuan	Orang	Lelaki	Perempuan
	<i>Persons</i>	<i>Males</i>	<i>Females</i>	<i>Persons</i>	<i>Males</i>	<i>Females</i>	<i>Persons</i>	<i>Males</i>	<i>Females</i>	<i>Persons</i>	<i>Males</i>	<i>Females</i>	<i>Persons</i>	<i>Males</i>	<i>Females</i>
Mukim Kianggeh	8,228	4,029	4,199	1,732	909	823	1,115	538	577	4,989	2,390	2,599	392	192	200
Pusat Bandar	204	109	95	50	25	25	25	15	10	123	66	57	6	3	3
Kg Kianggeh	1,421	718	703	302	163	139	193	95	98	840	418	422	86	42	44
Kg Berangan	379	186	193	71	42	29	47	26	21	230	102	128	31	16	15
Kg Tasek Lama	827	400	427	146	74	72	140	63	77	510	248	262	31	15	16
Kg Pesar Ulak	1,274	613	661	335	178	157	158	83	75	744	330	414	37	22	15
Kg Tungkadeh	1,005	482	523	186	99	87	149	76	73	608	281	327	62	26	36
Kg Kumbang Pasang	563	272	291	145	74	71	80	35	45	322	154	168	16	9	7
Kg Parit	1,509	730	779	224	125	99	205	95	110	987	469	518	93	41	52
Kg Tumasek	673	328	345	179	84	95	78	30	48	395	203	192	21	11	10
Kg Melabau	288	156	132	70	36	34	31	18	13	181	97	84	6	5	1
Kawasan Lingkungan Diplomatik	85	35	50	24	9	15	9	2	7	49	22	27	3	2	1

Sumber : Laporan Akhir Kemaskini Banci Penduduk dan Perumahan (KBPP) 2016, Negara Brunei Darussalam

Source : Final Report of the Population and Housing Census Update (KBPP) 2016, Brunei Darussalam

JPKE, December 2018

Jadual C7 : Penduduk mengikut Mukim dan Kampung/Kawasan, Kumpulan Umur dan Jantina, 2016

Table C7 : Population by Mukim and Kampung/Areas, Age group and Sex, 2016

(b) MUKIM SUNGAI KEDAYAN

DAERAH BRUNEI MUARA / BRUNEI MUARA DISTRICT

Mukim dan Kampung/Kawasan <i>Mukim and Kampung/Area</i>	Jumlah <i>Total</i>			00-14			15-24			25-64			65+		
	Orang	Lelaki	Perempuan	Orang	Lelaki	Perempuan	Orang	Lelaki	Perempuan	Orang	Lelaki	Perempuan	Orang	Lelaki	Perempuan
	<i>Persons</i>	<i>Males</i>	<i>Females</i>	<i>Persons</i>	<i>Males</i>	<i>Females</i>	<i>Persons</i>	<i>Males</i>	<i>Females</i>	<i>Persons</i>	<i>Males</i>	<i>Females</i>	<i>Persons</i>	<i>Males</i>	<i>Females</i>
Mukim Sungai Kedayan	230	136	94	42	22	20	47	27	20	137	85	52	4	2	2
Kg Sumbiling Lama	230	136	94	42	22	20	47	27	20	137	85	52	4	2	2

Sumber : Laporan Akhir Kemaskini Banci Penduduk dan Perumahan (KBPP) 2016, Negara Brunei Darussalam

Source : Final Report of the Population and Housing Census Update (KBPP) 2016, Brunei Darussalam

JPKE, December 2018

Jadual C7 : Penduduk mengikut Mukim dan Kampung/Kawasan, Kumpulan Umur dan Jantina, 2016

Table C7 : Population by Mukim and Kampung/Areas, Age group and Sex, 2016

(c) MUKIM SABA

DAERAH BRUNEI MUARA / BRUNEI MUARA DISTRICT

Mukim dan Kampung/Kawasan <i>Mukim and Kampung/Area</i>	Jumlah			00-14			15-24			25-64			65+		
	<i>Total</i>														
	Orang	Lelaki	Perempuan	Orang	Lelaki	Perempuan	Orang	Lelaki	Perempuan	Orang	Lelaki	Perempuan	Orang	Lelaki	Perempuan
	<i>Persons</i>	<i>Males</i>	<i>Females</i>	<i>Persons</i>	<i>Males</i>	<i>Females</i>	<i>Persons</i>	<i>Males</i>	<i>Females</i>	<i>Persons</i>	<i>Males</i>	<i>Females</i>	<i>Persons</i>	<i>Males</i>	<i>Females</i>
Mukim Saba	1,000	520	480	285	153	132	207	106	101	452	242	210	56	19	37
Kg Saba Darat A	224	112	112	69	35	34	44	21	23	102	53	49	9	3	6
Kg Saba Darat B	466	246	220	120	67	53	95	49	46	228	122	106	23	8	15
Kg Saba Tengah	158	86	72	47	30	17	28	16	12	67	36	31	16	4	12
Kg Saba Ujong	79	38	41	21	6	15	20	11	9	31	17	14	7	4	3
Kg Saba Laut	73	38	35	28	15	13	20	9	11	24	14	10	1	0	1

Sumber : Laporan Akhir Kemaskini Banci Penduduk dan Perumahan (KBPP) 2016, Negara Brunei Darussalam

Source : Final Report of the Population and Housing Census Update (KBPP) 2016, Brunei Darussalam

JPKE, December 2018

Jadual C7 : Penduduk mengikut Mukim dan Kampung/Kawasan, Kumpulan Umur dan Jantina, 2016

Table C7 : Population by Mukim and Kampung/Areas, Age group and Sex, 2016

(d) MUKIM SUNGAI KEBUN

DAERAH BRUNEI MUARA / BRUNEI MUARA DISTRICT

Mukim dan Kampung/Kawasan <i>Mukim and Kampung/Area</i>	Jumlah <i>Total</i>			00-14			15-24			25-64			65+		
	Orang	Lelaki	Perempuan	Orang	Lelaki	Perempuan	Orang	Lelaki	Perempuan	Orang	Lelaki	Perempuan	Orang	Lelaki	Perempuan
	<i>Persons</i>	<i>Males</i>	<i>Females</i>	<i>Persons</i>	<i>Males</i>	<i>Females</i>	<i>Persons</i>	<i>Males</i>	<i>Females</i>	<i>Persons</i>	<i>Males</i>	<i>Females</i>	<i>Persons</i>	<i>Males</i>	<i>Females</i>
Mukim Sungai Kebun	4,750	2,479	2,271	1,284	711	573	1,034	542	492	2,190	1,112	1,078	242	114	128
Kg Sungai Kebun	578	331	247	117	78	39	103	54	49	318	180	138	40	19	21
Kg Ujong Klinik	30	17	13	8	5	3	6	5	1	14	6	8	2	1	1
Kg Sungai Siamas	161	88	73	43	23	20	31	17	14	85	47	38	2	1	1
Kg Setia A	785	389	396	259	138	121	155	78	77	328	153	175	43	20	23
Kg Setia B	1,053	519	534	322	169	153	187	88	99	478	226	252	66	36	30
Kg Bolkiah A	1,000	525	475	277	159	118	222	115	107	461	235	226	40	16	24
Kg Bolkiah B	1,143	610	533	258	139	119	330	185	145	506	265	241	49	21	28

Sumber : Laporan Akhir Kemaskini Banci Penduduk dan Perumahan (KBPP) 2016, Negara Brunei Darussalam

Source : Final Report of the Population and Housing Census Update (KBPP) 2016, Brunei Darussalam

JPKE, December 2018

Jadual C7 : Penduduk mengikut Mukim dan Kampung/Kawasan, Kumpulan Umur dan Jantina, 2016

Table C7 : Population by Mukim and Kampung/Areas, Age group and Sex, 2016

(e) MUKIM BURONG PINGAI AYER

DAERAH BRUNEI MUARA / BRUNEI MUARA DISTRICT

Mukim dan Kampung/Kawasan <i>Mukim and Kampung/Area</i>	Jumlah			00-14			15-24			25-64			65+		
	<i>Total</i>														
	Orang	Lelaki	Perempuan	Orang	Lelaki	Perempuan	Orang	Lelaki	Perempuan	Orang	Lelaki	Perempuan	Orang	Lelaki	Perempuan
	<i>Persons</i>	<i>Males</i>	<i>Females</i>	<i>Persons</i>	<i>Males</i>	<i>Females</i>	<i>Persons</i>	<i>Males</i>	<i>Females</i>	<i>Persons</i>	<i>Males</i>	<i>Females</i>	<i>Persons</i>	<i>Males</i>	<i>Females</i>
Mukim Burong Pingai Ayer	1,770	889	881	497	249	248	389	201	188	800	405	395	84	34	50
Kg Burong Pingai Ayer	514	253	261	150	77	73	113	59	54	225	107	118	26	10	16
Kg Lurong Dalam	385	175	210	97	41	56	82	41	41	184	85	99	22	8	14
Kg Pandai Besi A	161	82	79	52	25	27	39	20	19	63	34	29	7	3	4
Kg Pandai Besi B	154	83	71	43	19	24	33	20	13	75	42	33	3	2	1
Kg Sungai Pandan A	139	75	64	42	26	16	27	13	14	59	31	28	11	5	6
Kg Sungai Pandan B	119	63	56	31	15	16	15	10	5	67	35	32	6	3	3
Kg Setia Negara	67	37	30	22	13	9	17	7	10	28	17	11	0	0	0
Kg Pekan Lama	231	121	110	60	33	27	63	31	32	99	54	45	9	3	6

Sumber : Laporan Akhir Kemaskini Banci Penduduk dan Perumahan (KBPP) 2016, Negara Brunei Darussalam

Source : Final Report of the Population and Housing Census Update (KBPP) 2016, Brunei Darussalam

JPKE, December 2018

Jadual C7 : Penduduk mengikut Mukim dan Kampung/Kawasan, Kumpulan Umur dan Jantina, 2016

Table C7 : Population by Mukim and Kampung/Areas, Age group and Sex, 2016

(f) MUKIM PERAMU

DAERAH BRUNEI MUARA / BRUNEI MUARA DISTRICT

Mukim dan Kampung/Kawasan <i>Mukim and Kampung/Area</i>	Jumlah <i>Total</i>			00-14			15-24			25-64			65+		
	Orang	Lelaki	Perempuan	Orang	Lelaki	Perempuan	Orang	Lelaki	Perempuan	Orang	Lelaki	Perempuan	Orang	Lelaki	Perempuan
	<i>Persons</i>	<i>Males</i>	<i>Females</i>	<i>Persons</i>	<i>Males</i>	<i>Females</i>	<i>Persons</i>	<i>Males</i>	<i>Females</i>	<i>Persons</i>	<i>Males</i>	<i>Females</i>	<i>Persons</i>	<i>Males</i>	<i>Females</i>
Mukim Peramu	1,111	555	556	292	149	143	250	134	116	502	244	258	67	28	39
Kg Peramu	424	207	217	120	66	54	85	45	40	192	84	108	27	12	15
Kg Bakut Pengiran Si Raja Muda A	92	49	43	20	9	11	26	14	12	43	25	18	3	1	2
Kg Bakut Pengiran Si Raja Muda B	87	49	38	17	11	6	22	13	9	41	22	19	7	3	4
Kg Bakut Berumput	54	26	28	11	7	4	14	9	5	28	10	18	1	0	1
Kg Lurong Sikuna	136	65	71	41	16	25	26	16	10	61	29	32	8	4	4
Kg Setia Pahlawan	51	24	27	16	7	9	14	5	9	17	10	7	4	2	2
Kg Pekilong Muara	267	135	132	67	33	34	63	32	31	120	64	56	17	6	11

Sumber : Laporan Akhir Kemaskini Banci Penduduk dan Perumahan (KBPP) 2016, Negara Brunei Darussalam

Source : Final Report of the Population and Housing Census Update (KBPP) 2016, Brunei Darussalam

JPKE, December 2018

Jadual C7 : Penduduk mengikut Mukim dan Kampung/Kawasan, Kumpulan Umur dan Jantina, 2016

Table C7 : Population by Mukim and Kampung/Areas, Age group and Sex, 2016

(g) MUKIM TAMOI

DAERAH BRUNEI MUARA / BRUNEI MUARA DISTRICT

Mukim dan Kampung/Kawasan <i>Mukim and Kampung/Area</i>	Jumlah <i>Total</i>			00-14			15-24			25-64			65+		
	Orang	Lelaki	Perempuan	Orang	Lelaki	Perempuan	Orang	Lelaki	Perempuan	Orang	Lelaki	Perempuan	Orang	Lelaki	Perempuan
	<i>Persons</i>	<i>Males</i>	<i>Females</i>	<i>Persons</i>	<i>Males</i>	<i>Females</i>	<i>Persons</i>	<i>Males</i>	<i>Females</i>	<i>Persons</i>	<i>Males</i>	<i>Females</i>	<i>Persons</i>	<i>Males</i>	<i>Females</i>
Mukim Tamoi	1,389	687	702	360	187	173	297	156	141	640	296	344	92	48	44
Kg Tamoi Ujong	211	103	108	54	27	27	41	24	17	103	45	58	13	7	6
Kg Tamoi Tengah	381	184	197	84	42	42	86	46	40	177	80	97	34	16	18
Kg Pengiran Tajuddin Hitam	131	70	61	34	19	15	31	19	12	58	27	31	8	5	3
Kg Pengiran Kerma Indera Lama	135	68	67	39	20	19	28	14	14	59	29	30	9	5	4
Kg Pengiran Bendahara Lama	297	148	149	90	48	42	64	32	32	128	61	67	15	7	8
Kg Limbongan	31	15	16	7	6	1	6	2	4	16	5	11	2	2	0
Kg Ujong Bukit	203	99	104	52	25	27	41	19	22	99	49	50	11	6	5

Sumber : Laporan Akhir Kemaskini Banci Penduduk dan Perumahan (KBPP) 2016, Negara Brunei Darussalam

Source : Final Report of the Population and Housing Census Update (KBPP) 2016, Brunei Darussalam

JPKE, December 2018

Jadual C7 : Penduduk mengikut Mukim dan Kampung/Kawasan, Kumpulan Umur dan Jantina, 2016

Table C7 : Population by Mukim and Kampung/Areas, Age group and Sex, 2016

(h) MUKIM BERAKAS A

DAERAH BRUNEI MUARA / BRUNEI MUARA DISTRICT

Mukim dan Kampung/Kawasan <i>Mukim and Kampung/Area</i>	Jumlah <i>Total</i>			00-14			15-24			25-64			65+		
	Orang	Lelaki	Perempuan	Orang	Lelaki	Perempuan	Orang	Lelaki	Perempuan	Orang	Lelaki	Perempuan	Orang	Lelaki	Perempuan
	<i>Persons</i>	<i>Males</i>	<i>Females</i>	<i>Persons</i>	<i>Males</i>	<i>Females</i>	<i>Persons</i>	<i>Males</i>	<i>Females</i>	<i>Persons</i>	<i>Males</i>	<i>Females</i>	<i>Persons</i>	<i>Males</i>	<i>Females</i>
Mukim Berakas A	27,223	14,193	13,030	6,355	3,306	3,049	4,234	2,220	2,014	15,247	8,026	7,221	1,387	641	746
Kg Jaya Setia	855	428	427	210	94	116	148	78	70	455	236	219	42	20	22
Kg Jaya Bakti	468	281	187	86	57	29	69	38	31	282	178	104	31	8	23
Kg Burong Pingai Berakas	564	274	290	106	55	51	96	49	47	317	159	158	45	11	34
Kg Orang Kaya Besar Emas	1,228	687	541	246	131	115	193	106	87	741	422	319	48	28	20
Kg Pancha Delima	1,562	842	720	331	155	176	238	128	110	952	544	408	41	15	26
Kg Pengiran Siraja Muda Delima Satu (1)	2,354	1,261	1,093	365	181	184	411	218	193	1,490	836	654	88	26	62
Kg Serusop	1,474	725	749	391	201	190	252	117	135	771	379	392	60	28	32
Kg Lambak A	3,914	1,998	1,916	820	431	389	598	319	279	2,246	1,133	1,113	250	115	135
Kg Lambak B	3,379	1,783	1,596	543	284	259	512	281	231	2,057	1,087	970	267	131	136
Kg Lambak Kiri	2,791	1,438	1,353	723	390	333	451	224	227	1,424	726	698	193	98	95
STKRJ Lambak Kiri	2,593	1,290	1,303	680	351	329	359	188	171	1,358	645	713	196	106	90
Kg Terunjing	795	493	302	142	83	59	130	65	65	493	328	165	30	17	13
Perkhemahan Berakas	2,829	1,453	1,376	1,233	637	596	385	204	181	1,202	608	594	9	4	5
Kawasan Jabatan dan Perumahan Kerajaan (1)	562	289	273	95	56	39	73	38	35	389	193	196	5	2	3
Kg Pulaie	412	232	180	80	42	38	76	41	35	239	143	96	17	6	11
Kg Anggerek Desa	1,443	719	724	304	158	146	243	126	117	831	409	422	65	26	39

Sumber : Laporan Akhir Kemaskini Banci Penduduk dan Perumahan (KBPP) 2016, Negara Brunei Darussalam

Source : Final Report of the Population and Housing Census Update (KBPP) 2016, Brunei Darussalam

JPKE, December 2018

Jadual C7 : Penduduk mengikut Mukim dan Kampung/Kawasan, Kumpulan Umur dan Jantina, 2016

Table C7 : Population by Mukim and Kampung/Areas, Age group and Sex, 2016

(i) MUKIM BERAKAS B

DAERAH BRUNEI MUARA / BRUNEI MUARA DISTRICT

Mukim dan Kampung/Kawasan <i>Mukim and Kampung/Area</i>	Jumlah <i>Total</i>			00-14			15-24			25-64			65+		
	Orang	Lelaki	Perempuan	Orang	Lelaki	Perempuan	Orang	Lelaki	Perempuan	Orang	Lelaki	Perempuan	Orang	Lelaki	Perempuan
	<i>Persons</i>	<i>Males</i>	<i>Females</i>	<i>Persons</i>	<i>Males</i>	<i>Females</i>	<i>Persons</i>	<i>Males</i>	<i>Females</i>	<i>Persons</i>	<i>Males</i>	<i>Females</i>	<i>Persons</i>	<i>Males</i>	<i>Females</i>
Mukim Berakas B	40,710	20,658	20,052	8,643	4,461	4,182	6,348	3,279	3,069	23,042	11,560	11,482	2,677	1,358	1,319
Kg Madang	1,231	576	655	241	118	123	241	116	125	635	285	350	114	57	57
Kg Manggis	4,229	2,142	2,087	821	431	390	576	296	280	2,521	1,260	1,261	311	155	156
Kg Sungai Akar	5,467	3,067	2,400	959	522	437	734	391	343	3,438	1,991	1,447	336	163	173
Kg Sungai Tilong	4,054	1,961	2,093	868	443	425	587	289	298	2,354	1,114	1,240	245	115	130
Kg Sungai Hanching	2,987	1,510	1,477	579	309	270	402	223	179	1,818	887	931	188	91	97
Kg Salambigar	1,884	944	940	403	206	197	300	152	148	1,067	530	537	114	56	58
Perumahan Negara Lambak Kanan Kawasan 1	4,919	2,665	2,254	960	493	467	851	454	397	2,940	1,643	1,297	168	75	93
Perumahan Negara Lambak Kanan Kawasan 2	5,339	2,576	2,763	1,272	662	610	1,008	509	499	2,735	1,219	1,516	324	186	138
Perumahan Negara Lambak Kanan Kawasan 3	2,878	1,378	1,500	740	346	394	401	194	207	1,447	684	763	290	154	136
Perumahan Negara Lambak Kanan Kawasan 4	4,823	2,411	2,412	1,127	590	537	792	420	372	2,517	1,190	1,327	387	211	176
Perumahan Negara Lambak Kanan Kawasan 5	1,874	925	949	421	217	204	294	154	140	1,031	481	550	128	73	55
Kg Sungai Orok	1,025	503	522	252	124	128	162	81	81	539	276	263	72	22	50

Sumber : Laporan Akhir Kemaskini Banci Penduduk dan Perumahan (KBPP) 2016, Negara Brunei Darussalam

Source : Final Report of the Population and Housing Census Update (KBPP) 2016, Brunei Darussalam

JPKE, December 2018

Jadual C7 : Penduduk mengikut Mukim dan Kampung/Kawasan, Kumpulan Umur dan Jantina, 2016

Table C7 : Population by Mukim and Kampung/Areas, Age group and Sex, 2016

(j) MUKIM GADONG A

DAERAH BRUNEI MUARA / BRUNEI MUARA DISTRICT

Mukim dan Kampung/Kawasan <i>Mukim and Kampung/Area</i>	Jumlah <i>Total</i>			00-14			15-24			25-64			65+		
	Orang	Lelaki	Perempuan	Orang	Lelaki	Perempuan	Orang	Lelaki	Perempuan	Orang	Lelaki	Perempuan	Orang	Lelaki	Perempuan
	<i>Persons</i>	<i>Males</i>	<i>Females</i>	<i>Persons</i>	<i>Males</i>	<i>Females</i>	<i>Persons</i>	<i>Males</i>	<i>Females</i>	<i>Persons</i>	<i>Males</i>	<i>Females</i>	<i>Persons</i>	<i>Males</i>	<i>Females</i>
Mukim Gadong A	34,049	16,859	17,190	7,259	3,711	3,548	7,193	3,667	3,526	18,432	8,987	9,445	1,165	494	671
Kg Rimba	5,013	2,514	2,499	1,061	545	516	926	487	439	2,849	1,411	1,438	177	71	106
STKRJ Rimba	5,023	2,482	2,541	1,257	629	628	899	478	421	2,693	1,302	1,391	174	73	101
Perumahan Negara Rimba Kawasan 1	1,736	869	867	364	207	157	282	150	132	995	469	526	95	43	52
Perumahan Negara Rimba Kawasan 2	4,025	1,999	2,026	720	386	334	1,012	504	508	2,212	1,077	1,135	81	32	49
Perumahan Negara Rimba Kawasan 3	2,963	1,453	1,510	568	267	301	642	336	306	1,653	809	844	100	41	59
Perumahan Negara Rimba Kawasan 4	2,301	1,122	1,179	363	182	181	662	328	334	1,216	593	623	60	19	41
Perumahan Negara Rimba Kawasan 5	4,633	2,328	2,305	873	434	439	1,327	684	643	2,334	1,172	1,162	99	38	61
Kg Katok	2,079	1,018	1,061	473	255	218	358	181	177	1,139	535	604	109	47	62
Kg Tungku	1,689	820	869	402	202	200	187	84	103	1,054	515	539	46	19	27
STKRJ Tungku Kawasan 1	1,332	648	684	346	165	181	187	99	88	694	326	368	105	58	47
STKRJ Tungku Kawasan 2	1,862	919	943	497	259	238	346	165	181	923	450	473	96	45	51
STKRJ Tungku Kawasan 3	1,393	687	706	335	180	155	365	171	194	670	328	342	23	8	15

Sumber : Laporan Akhir Kemaskini Banci Penduduk dan Perumahan (KBPP) 2016, Negara Brunei Darussalam

Source : Final Report of the Population and Housing Census Update (KBPP) 2016, Brunei Darussalam

JPKE, December 2018

Jadual C7 : Penduduk mengikut Mukim dan Kampung/Kawasan, Kumpulan Umur dan Jantina, 2016

Table C7 : Population by Mukim and Kampung/Areas, Age group and Sex, 2016

(k) MUKIM GADONG B

DAERAH BRUNEI MUARA / BRUNEI MUARA DISTRICT

Mukim dan Kampung/Kawasan <i>Mukim and Kampung/Area</i>	Jumlah <i>Total</i>			00-14			15-24			25-64			65+		
	Orang	Lelaki	Perempuan	Orang	Lelaki	Perempuan	Orang	Lelaki	Perempuan	Orang	Lelaki	Perempuan	Orang	Lelaki	Perempuan
	<i>Persons</i>	<i>Males</i>	<i>Females</i>	<i>Persons</i>	<i>Males</i>	<i>Females</i>	<i>Persons</i>	<i>Males</i>	<i>Females</i>	<i>Persons</i>	<i>Males</i>	<i>Females</i>	<i>Persons</i>	<i>Males</i>	<i>Females</i>
Mukim Gadong B	33,637	17,044	16,593	7,546	3,870	3,676	5,952	3,150	2,802	18,805	9,432	9,373	1,334	592	742
Kg Pangkalan Gadong	3,147	1,721	1,426	350	193	157	472	275	197	2,192	1,190	1,002	133	63	70
Kg Menglait	2,262	1,211	1,051	373	187	186	332	193	139	1,475	790	685	82	41	41
Kg Mata-Mata	6,126	3,084	3,042	1,442	706	736	1,022	571	451	3,405	1,699	1,706	257	108	149
Kg Beribi	5,679	2,805	2,874	1,363	703	660	917	453	464	3,168	1,533	1,635	231	116	115
Kg Kiarong	4,530	2,223	2,307	1,059	545	514	781	401	380	2,477	1,175	1,302	213	102	111
Kg Kiulap	3,400	1,737	1,663	653	346	307	531	280	251	2,072	1,048	1,024	144	63	81
Kg Perpindahan Mata-Mata	2,385	1,160	1,225	573	282	291	459	232	227	1,180	577	603	173	69	104
STKRJ Mata-Mata Kawasan 1	2,409	1,209	1,200	465	236	229	679	347	332	1,222	612	610	43	14	29
STKRJ Mata-Mata Kawasan 2	1,791	908	883	599	320	279	347	185	162	807	394	413	38	9	29
STKRJ Mata-Mata Kawasan 3	1,908	986	922	669	352	317	412	213	199	807	414	393	20	7	13

Sumber : Laporan Akhir Kemaskini Banci Penduduk dan Perumahan (KBPP) 2016, Negara Brunei Darussalam

Source : Final Report of the Population and Housing Census Update (KBPP) 2016, Brunei Darussalam

JPKE, December 2018

Jadual C7 : Penduduk mengikut Mukim dan Kampung/Kawasan, Kumpulan Umur dan Jantina, 2016

Table C7 : Population by Mukim and Kampung/Areas, Age group and Sex, 2016

(I) MUKIM KOTA BATU

DAERAH BRUNEI MUARA / BRUNEI MUARA DISTRICT

Mukim dan Kampung/Kawasan <i>Mukim and Kampung/Area</i>	Jumlah <i>Total</i>			00-14			15-24			25-64			65+		
	Orang	Lelaki	Perempuan	Orang	Lelaki	Perempuan	Orang	Lelaki	Perempuan	Orang	Lelaki	Perempuan	Orang	Lelaki	Perempuan
	<i>Persons</i>	<i>Males</i>	<i>Females</i>	<i>Persons</i>	<i>Males</i>	<i>Females</i>	<i>Persons</i>	<i>Males</i>	<i>Females</i>	<i>Persons</i>	<i>Males</i>	<i>Females</i>	<i>Persons</i>	<i>Males</i>	<i>Females</i>
Mukim Kota Batu	12,935	6,573	6,362	2,703	1,434	1,269	2,269	1,174	1,095	7,054	3,544	3,510	909	421	488
Kg Subok	2,681	1,285	1,396	412	224	188	410	213	197	1,597	729	868	262	119	143
Kg Belimbing	2,721	1,350	1,371	559	303	256	475	242	233	1,534	729	805	153	76	77
Kg Kota Batu	588	354	234	82	39	43	91	55	36	378	245	133	37	15	22
Kg Pelambaian	714	367	347	165	89	76	119	62	57	384	195	189	46	21	25
Kg Dato Gandhi	424	196	228	94	46	48	81	39	42	214	97	117	35	14	21
Kg Sungai Matan	356	176	180	86	47	39	57	31	26	185	84	101	28	14	14
Kg Serdang	609	289	320	166	92	74	111	43	68	295	140	155	37	14	23
Kg Sungai Belukut	612	325	287	110	47	63	114	53	61	346	203	143	42	22	20
Kg Sungai Besar	2,039	1,055	984	509	267	242	345	181	164	1,039	539	500	146	68	78
Kg Menunggul	541	294	247	108	64	44	149	87	62	248	127	121	36	16	20
Kg Riong	41	19	22	9	6	3	9	4	5	18	6	12	5	3	2
Kg Pudak	151	67	84	33	11	22	22	14	8	76	35	41	20	7	13
Kg Tanjong Kindana	797	419	378	246	138	108	191	98	93	339	171	168	21	12	9
Kg Pintu Malim	319	159	160	73	35	38	47	26	21	177	88	89	22	10	12
Kg Sungai Lampai	314	199	115	46	23	23	41	23	18	210	145	65	17	8	9
Kg Buang Tawar	10	10	0	0	0	0	2	2	0	7	7	0	1	1	0
Kg Pulau Baru-Baru	18	9	9	5	3	2	5	1	4	7	4	3	1	1	0

Sumber : Laporan Akhir Kemaskini Banci Penduduk dan Perumahan (KBPP) 2016, Negara Brunei Darussalam

Source : Final Report of the Population and Housing Census Update (KBPP) 2016, Brunei Darussalam

JPKE, December 2018

Jadual C7 : Penduduk mengikut Mukim dan Kampung/Kawasan, Kumpulan Umur dan Jantina, 2016

Table C7 : Population by Mukim and Kampung/Areas, Age group and Sex, 2016

(m) MUKIM LUMAPAS

DAERAH BRUNEI MUARA / BRUNEI MUARA DISTRICT

Mukim dan Kampung/Kawasan <i>Mukim and Kampung/Area</i>	Jumlah <i>Total</i>			00-14			15-24			25-64			65+		
	Orang	Lelaki	Perempuan	Orang	Lelaki	Perempuan	Orang	Lelaki	Perempuan	Orang	Lelaki	Perempuan	Orang	Lelaki	Perempuan
	<i>Persons</i>	<i>Males</i>	<i>Females</i>	<i>Persons</i>	<i>Males</i>	<i>Females</i>	<i>Persons</i>	<i>Males</i>	<i>Females</i>	<i>Persons</i>	<i>Males</i>	<i>Females</i>	<i>Persons</i>	<i>Males</i>	<i>Females</i>
Mukim Lumapas	7,756	3,856	3,900	1,796	906	890	1,684	873	811	3,861	1,878	1,983	415	199	216
Kg Lupak Luas	472	224	248	104	52	52	94	49	45	233	105	128	41	18	23
Kg Buang Tekurok	188	84	104	37	22	15	36	13	23	99	42	57	16	7	9
Kg Lumapas	2,709	1,348	1,361	620	303	317	578	299	279	1,389	685	704	122	61	61
Kg Buang Sakar	46	24	22	15	8	7	1	1	0	29	14	15	1	1	0
Kg Kasat	1,029	509	520	214	115	99	214	108	106	519	248	271	82	38	44
Kg Putat	364	180	184	92	47	45	72	37	35	171	78	93	29	18	11
Kg Baong	246	125	121	59	31	28	40	21	19	127	65	62	20	8	12
Kg Tarap Bau	258	122	136	64	24	40	58	31	27	110	53	57	26	14	12
Kg Kilugus	1,638	846	792	381	199	182	441	235	206	779	397	382	37	15	22
Kg Panchor	627	300	327	169	85	84	113	56	57	314	145	169	31	14	17
Kg Sungai Asam	179	94	85	41	20	21	37	23	14	91	46	45	10	5	5

Sumber : Laporan Akhir Kemaskini Banci Penduduk dan Perumahan (KBPP) 2016, Negara Brunei Darussalam

Source : Final Report of the Population and Housing Census Update (KBPP) 2016, Brunei Darussalam

JPKE, December 2018

Jadual C7 : Penduduk mengikut Mukim dan Kampung/Kawasan, Kumpulan Umur dan Jantina, 2016

Table C7 : Population by Mukim and Kampung/Areas, Age group and Sex, 2016

(n) MUKIM KILANAS

DAERAH BRUNEI MUARA / BRUNEI MUARA DISTRICT

Mukim dan Kampung/Kawasan <i>Mukim and Kampung/Area</i>	Jumlah <i>Total</i>			00-14			15-24			25-64			65+		
	Orang	Lelaki	Perempuan	Orang	Lelaki	Perempuan	Orang	Lelaki	Perempuan	Orang	Lelaki	Perempuan	Orang	Lelaki	Perempuan
	<i>Persons</i>	<i>Males</i>	<i>Females</i>	<i>Persons</i>	<i>Males</i>	<i>Females</i>	<i>Persons</i>	<i>Males</i>	<i>Females</i>	<i>Persons</i>	<i>Males</i>	<i>Females</i>	<i>Persons</i>	<i>Males</i>	<i>Females</i>
Mukim Kilanas	22,492	11,670	10,822	4,699	2,399	2,300	3,702	1,967	1,735	12,859	6,696	6,163	1,232	608	624
Kg Madewa	865	457	408	145	73	72	138	79	59	510	274	236	72	31	41
Kg Bunut Perpindahan	1,707	898	809	331	172	159	304	174	130	969	501	468	103	51	52
Kg Bunut	1,563	871	692	227	119	108	188	105	83	1,046	599	447	102	48	54
Kg Tasek Meradun	400	185	215	75	30	45	60	30	30	231	111	120	34	14	20
Kg Bengkurong	3,583	1,985	1,598	689	371	318	600	332	268	2,132	1,203	929	162	79	83
Kg Sinarubai	2,319	1,187	1,132	549	282	267	425	202	223	1,261	658	603	84	45	39
Kg Burong Lepas	395	206	189	79	39	40	62	29	33	226	123	103	28	15	13
Kg Kilanas	4,589	2,298	2,291	1,022	513	509	804	436	368	2,464	1,201	1,263	299	148	151
Kg Jangsak	2,968	1,541	1,427	709	381	328	471	271	200	1,653	819	834	135	70	65
Kg Tanjong Bunut	2,875	1,464	1,411	613	290	323	464	228	236	1,661	873	788	137	73	64
Kg Telanai	1,228	578	650	260	129	131	186	81	105	706	334	372	76	34	42

Sumber : Laporan Akhir Kemaskini Banci Penduduk dan Perumahan (KBPP) 2016, Negara Brunei Darussalam

Source : Final Report of the Population and Housing Census Update (KBPP) 2016, Brunei Darussalam

JPKE, December 2018

Jadual C7 : Penduduk mengikut Mukim dan Kampung/Kawasan, Kumpulan Umur dan Jantina, 2016

Table C7 : Population by Mukim and Kampung/Areas, Age group and Sex, 2016

(o) MUKIM SENKURONG

DAERAH BRUNEI MUARA / BRUNEI MUARA DISTRICT

Mukim dan Kampung/Kawasan <i>Mukim and Kampung/Area</i>	Jumlah <i>Total</i>			00-14			15-24			25-64			65+		
	Orang	Lelaki	Perempuan	Orang	Lelaki	Perempuan	Orang	Lelaki	Perempuan	Orang	Lelaki	Perempuan	Orang	Lelaki	Perempuan
	<i>Persons</i>	<i>Males</i>	<i>Females</i>	<i>Persons</i>	<i>Males</i>	<i>Females</i>	<i>Persons</i>	<i>Males</i>	<i>Females</i>	<i>Persons</i>	<i>Males</i>	<i>Females</i>	<i>Persons</i>	<i>Males</i>	<i>Females</i>
Mukim Sengkurong	31,493	16,418	15,075	7,008	3,626	3,382	5,671	2,998	2,673	17,405	9,097	8,308	1,409	697	712
Kg Selayun	1,875	926	949	424	214	210	377	205	172	974	450	524	100	57	43
Kg Sengkurong B	2,386	1,166	1,220	527	276	251	389	192	197	1,311	615	696	159	83	76
Kg Tagap	1,452	704	748	363	180	183	250	134	116	770	359	411	69	31	38
Kg Sengkurong A	2,617	1,426	1,191	501	268	233	428	236	192	1,568	869	699	120	53	67
Kg Mulaut	5,846	3,270	2,576	1,251	641	610	906	498	408	3,461	2,020	1,441	228	111	117
Kg Peninjau	3,418	1,764	1,654	747	400	347	637	325	312	1,899	975	924	135	64	71
Kg Jerudong	3,856	2,092	1,764	845	440	405	639	358	281	2,232	1,217	1,015	140	77	63
Kg Tanjong Nangka	3,118	1,536	1,582	704	351	353	601	301	300	1,650	804	846	163	80	83
Kg Lugu	2,082	1,023	1,059	604	300	304	514	251	263	898	443	455	66	29	37
Kg Katimahar	873	458	415	173	97	76	193	99	94	459	235	224	48	27	21
Kg Kulapis	1,766	917	849	396	217	179	382	209	173	916	456	460	72	35	37
Kg Pasai	2,204	1,136	1,068	473	242	231	355	190	165	1,267	654	613	109	50	59

Sumber : Laporan Akhir Kemaskini Banci Penduduk dan Perumahan (KBPP) 2016, Negara Brunei Darussalam

Source : Final Report of the Population and Housing Census Update (KBPP) 2016, Brunei Darussalam

JPKE, December 2018

Jadual C7 : Penduduk mengikut Mukim dan Kampung/Kawasan, Kumpulan Umur dan Jantina, 2016

Table C7 : Population by Mukim and Kampung/Areas, Age group and Sex, 2016

(p) MUKIM PENGKALAN BATU

DAERAH BRUNEI MUARA / BRUNEI MUARA DISTRICT

Mukim dan Kampung/Kawasan <i>Mukim and Kampung/Area</i>	Jumlah <i>Total</i>			00-14			15-24			25-64			65+		
	Orang	Lelaki	Perempuan	Orang	Lelaki	Perempuan	Orang	Lelaki	Perempuan	Orang	Lelaki	Perempuan	Orang	Lelaki	Perempuan
	<i>Persons</i>	<i>Males</i>	<i>Females</i>	<i>Persons</i>	<i>Males</i>	<i>Females</i>	<i>Persons</i>	<i>Males</i>	<i>Females</i>	<i>Persons</i>	<i>Males</i>	<i>Females</i>	<i>Persons</i>	<i>Males</i>	<i>Females</i>
Mukim Pengkalan Batu	14,492	7,435	7,057	3,356	1,759	1,597	2,814	1,450	1,364	7,680	3,917	3,763	642	309	333
Kg Bebatik	1,409	700	709	332	167	165	257	128	129	764	377	387	56	28	28
Kg Masin	2,891	1,513	1,378	588	311	277	558	275	283	1,614	857	757	131	70	61
Kg Parit	1,299	688	611	291	166	125	239	116	123	717	379	338	52	27	25
Kg Pangkalan Batu	1,007	532	475	235	126	109	189	105	84	542	287	255	41	14	27
Kg Batu Ampar	629	308	321	163	83	80	113	56	57	323	150	173	30	19	11
Kg Batong	1,225	654	571	276	146	130	241	146	95	655	338	317	53	24	29
Kg Panchor Murai	523	283	240	121	61	60	100	55	45	273	150	123	29	17	12
Kg Wasan	482	244	238	122	71	51	115	56	59	230	113	117	15	4	11
Kg Batang Perhentian	348	171	177	90	47	43	61	29	32	181	88	93	16	7	9
Kg Limau Manis	1,097	540	557	295	154	141	212	107	105	548	259	289	42	20	22
Kg Kuala Lurah	798	415	383	204	118	86	177	82	95	386	197	189	31	18	13
Kg Junjongan	2,006	994	1,012	485	242	243	395	205	190	1,039	514	525	87	33	54
Kg Bebuloh	762	385	377	149	65	84	154	88	66	400	204	196	59	28	31
Kg Imang	16	8	8	5	2	3	3	2	1	8	4	4	0	0	0

Sumber : Laporan Akhir Kemaskini Banci Penduduk dan Perumahan (KBPP) 2016, Negara Brunei Darussalam

Source : Final Report of the Population and Housing Census Update (KBPP) 2016, Brunei Darussalam

JPKE, December 2018

Jadual C7 : Penduduk mengikut Mukim dan Kampung/Kawasan, Kumpulan Umur dan Jantina, 2016

Table C7 : Population by Mukim and Kampung/Areas, Age group and Sex, 2016

(q) MUKIM MENTIRI

DAERAH BRUNEI MUARA / BRUNEI MUARA DISTRICT

Mukim dan Kampung/Kawasan <i>Mukim and Kampung/Area</i>	Jumlah <i>Total</i>			00-14			15-24			25-64			65+		
	Orang	Lelaki	Perempuan	Orang	Lelaki	Perempuan	Orang	Lelaki	Perempuan	Orang	Lelaki	Perempuan	Orang	Lelaki	Perempuan
	<i>Persons</i>	<i>Males</i>	<i>Females</i>	<i>Persons</i>	<i>Males</i>	<i>Females</i>	<i>Persons</i>	<i>Males</i>	<i>Females</i>	<i>Persons</i>	<i>Males</i>	<i>Females</i>	<i>Persons</i>	<i>Males</i>	<i>Females</i>
Mukim Mentiri	30,192	15,021	15,171	8,405	4,276	4,129	6,370	3,236	3,134	14,475	7,083	7,392	942	426	516
Kg Mentiri	1,215	605	610	239	120	119	251	127	124	647	318	329	78	40	38
Kg Sungai Buloh	3,857	1,934	1,923	896	460	436	1,004	525	479	1,830	889	941	127	60	67
Kg Batu Marang	870	417	453	243	117	126	136	71	65	411	197	214	80	32	48
Kg Tanah Jambu	8,809	4,334	4,475	2,215	1,092	1,123	2,282	1,161	1,121	4,042	1,968	2,074	270	113	157
Perumahan Negara Panchor	7,935	3,950	3,985	3,037	1,578	1,459	1,375	706	669	3,428	1,631	1,797	95	35	60
Kg Salar	846	472	374	159	89	70	119	56	63	527	307	220	41	20	21
Kg Pangkalan Sibabau	699	363	336	190	97	93	130	69	61	343	177	166	36	20	16
Perumahan Negara Mentiri Kawasan A	2,880	1,416	1,464	685	347	338	487	232	255	1,600	783	817	108	54	54
Perumahan Negara Mentiri Kawasan B	3,081	1,530	1,551	741	376	365	586	289	297	1,647	813	834	107	52	55

Sumber : Laporan Akhir Kemaskini Banci Penduduk dan Perumahan (KBPP) 2016, Negara Brunei Darussalam

Source : Final Report of the Population and Housing Census Update (KBPP) 2016, Brunei Darussalam

JPKE, December 2018

Jadual C7 : Penduduk mengikut Mukim dan Kampung/Kawasan, Kumpulan Umur dan Jantina, 2016

Table C7 : Population by Mukim and Kampung/Areas, Age group and Sex, 2016

(r) MUKIM SERASA

DAERAH BRUNEI MUARA / BRUNEI MUARA DISTRICT

Mukim dan Kampung/Kawasan <i>Mukim and Kampung/Area</i>	Jumlah <i>Total</i>			00-14			15-24			25-64			65+		
	Orang	Lelaki	Perempuan	Orang	Lelaki	Perempuan	Orang	Lelaki	Perempuan	Orang	Lelaki	Perempuan	Orang	Lelaki	Perempuan
	<i>Persons</i>	<i>Males</i>	<i>Females</i>	<i>Persons</i>	<i>Males</i>	<i>Females</i>	<i>Persons</i>	<i>Males</i>	<i>Females</i>	<i>Persons</i>	<i>Males</i>	<i>Females</i>	<i>Persons</i>	<i>Males</i>	<i>Females</i>
Mukim Serasa	16,173	8,770	7,403	3,884	2,076	1,808	3,727	1,991	1,736	8,147	4,519	3,628	415	184	231
Kg Kapok	2,791	1,553	1,238	566	300	266	476	262	214	1,583	910	673	166	81	85
Kg Sabun	412	229	183	86	43	43	55	27	28	251	154	97	20	5	15
Kg Serasa	3,200	1,943	1,257	518	260	258	516	309	207	2,026	1,308	718	140	66	74
Pekan Muara	2,102	1,148	954	839	478	361	315	180	135	930	481	449	18	9	9
Kg Meragang	7,668	3,897	3,771	1,875	995	880	2,365	1,213	1,152	3,357	1,666	1,691	71	23	48

Sumber : Laporan Akhir Kemaskini Banci Penduduk dan Perumahan (KBPP) 2016, Negara Brunei Darussalam

Source : Final Report of the Population and Housing Census Update (KBPP) 2016, Brunei Darussalam

JPKE, December 2018

Jadual C8 : Penduduk mengikut Mukim dan Kampung/Kawasan, Kumpulan Umur dan Jantina, 2016

Table C8 : Population by Mukim and Kampung/Areas, Age group and Sex, 2016

(a) MUKIM KUALA BELAIT

DAERAH BELAIT / BELAIT DISTRICT

Mukim dan Kampung/Kawasan <i>Mukim and Kampung/Area</i>	Jumlah <i>Total</i>			00-14			15-24			25-64			65+		
	Orang	Lelaki	Perempuan	Orang	Lelaki	Perempuan	Orang	Lelaki	Perempuan	Orang	Lelaki	Perempuan	Orang	Lelaki	Perempuan
	<i>Persons</i>	<i>Males</i>	<i>Females</i>	<i>Persons</i>	<i>Males</i>	<i>Females</i>	<i>Persons</i>	<i>Males</i>	<i>Females</i>	<i>Persons</i>	<i>Males</i>	<i>Females</i>	<i>Persons</i>	<i>Males</i>	<i>Females</i>
Mukim Kuala Belait	31,308	16,766	14,542	5,155	2,648	2,507	4,937	2,692	2,245	19,045	10,402	8,643	2,171	1,024	1,147
Pekan Kuala Belait	4,259	2,342	1,917	579	285	294	571	333	238	2,736	1,549	1,187	373	175	198
Kg Pandan A	5,493	3,131	2,362	772	395	377	652	382	270	3,635	2,141	1,494	434	213	221
Kg Pandan B	4,229	2,193	2,036	652	324	328	845	450	395	2,575	1,340	1,235	157	79	78
Kg Pandan C	6,505	3,285	3,220	1,183	625	558	1,234	634	600	3,749	1,868	1,881	339	158	181
Kg Mumong B	4,030	2,358	1,672	544	283	261	558	319	239	2,557	1,579	978	371	177	194
Kg Mumong A	5,710	2,903	2,807	1,225	621	604	889	471	418	3,198	1,630	1,568	398	181	217
Kg Sungai Teraban	1,082	554	528	200	115	85	188	103	85	595	295	300	99	41	58

Sumber : Laporan Akhir Kemaskini Banci Penduduk dan Perumahan (KBPP) 2016, Negara Brunei Darussalam

Source : Final Report of the Population and Housing Census Update (KBPP) 2016, Brunei Darussalam

JPKE, December 2018

Jadual C8 : Penduduk mengikut Mukim dan Kampung/Kawasan, Kumpulan Umur dan Jantina, 2016

Table C8 : Population by Mukim and Kampung/Areas, Age group and Sex, 2016

(b) MUKIM SERIA

DAERAH BELAIT / BELAIT DISTRICT

Mukim dan Kampung/Kawasan <i>Mukim and Kampung/Area</i>	Jumlah <i>Total</i>			00-14			15-24			25-64			65+		
	Orang	Lelaki	Perempuan	Orang	Lelaki	Perempuan	Orang	Lelaki	Perempuan	Orang	Lelaki	Perempuan	Orang	Lelaki	Perempuan
	<i>Persons</i>	<i>Males</i>	<i>Females</i>	<i>Persons</i>	<i>Males</i>	<i>Females</i>	<i>Persons</i>	<i>Males</i>	<i>Females</i>	<i>Persons</i>	<i>Males</i>	<i>Females</i>	<i>Persons</i>	<i>Males</i>	<i>Females</i>
Mukim Seria	21,214	10,678	10,536	5,291	2,798	2,493	3,416	1,780	1,636	11,442	5,605	5,837	1,065	495	570
Pekan Seria Kawasan 1	2,413	1,182	1,231	323	168	155	278	144	134	1,466	710	756	346	160	186
Pekan Seria Kawasan 2	1,212	724	488	187	91	96	174	97	77	789	507	282	62	29	33
Kg Lorong Tiga Selatan	2,769	1,411	1,358	668	366	302	453	250	203	1,479	711	768	169	84	85
Perumahan Negara Lorong Tengah Seria	1,138	556	582	410	224	186	122	54	68	578	269	309	28	9	19
Kg Panaga	11,404	5,669	5,735	3,430	1,810	1,620	2,112	1,096	1,016	5,664	2,681	2,983	198	82	116
Kg Sungai Bera	2,278	1,136	1,142	273	139	134	277	139	138	1,466	727	739	262	131	131

Sumber : Laporan Akhir Kemaskini Banci Penduduk dan Perumahan (KBPP) 2016, Negara Brunei Darussalam

Source : Final Report of the Population and Housing Census Update (KBPP) 2016, Brunei Darussalam

JPK, December 2018

Jadual C8 : Penduduk mengikut Mukim dan Kampung/Kawasan, Kumpulan Umur dan Jantina, 2016

Table C8 : Population by Mukim and Kampung/Areas, Age group and Sex, 2016

(c) MUKIM LIANG

DAERAH BELAIT / BELAIT DISTRICT

Mukim dan Kampung/Kawasan <i>Mukim and Kampung/Area</i>	Jumlah <i>Total</i>			00-14			15-24			25-64			65+		
	Orang	Lelaki	Perempuan	Orang	Lelaki	Perempuan	Orang	Lelaki	Perempuan	Orang	Lelaki	Perempuan	Orang	Lelaki	Perempuan
	<i>Persons</i>	<i>Males</i>	<i>Females</i>	<i>Persons</i>	<i>Males</i>	<i>Females</i>	<i>Persons</i>	<i>Males</i>	<i>Females</i>	<i>Persons</i>	<i>Males</i>	<i>Females</i>	<i>Persons</i>	<i>Males</i>	<i>Females</i>
Mukim Liang	14,301	7,353	6,948	3,052	1,597	1,455	2,598	1,367	1,231	7,669	3,923	3,746	982	466	516
Kg Sungai Tali	1,051	528	523	191	108	83	199	99	100	552	267	285	109	54	55
Kg Sungai Taring	982	526	456	151	87	64	164	92	72	579	305	274	88	42	46
Kg Sungai Bakong	1,451	712	739	274	137	137	287	157	130	780	366	414	110	52	58
Kg Sungai Kuru	352	176	176	73	37	36	71	34	37	184	96	88	24	9	15
Kg Lumut	233	120	113	27	16	11	44	22	22	131	68	63	31	14	17
Perkemahan Lumut	811	396	415	378	186	192	93	41	52	337	167	170	3	2	1
Perumahan Negara Lumut Kawasan 1	2,040	1,006	1,034	426	208	218	567	291	276	1,002	489	513	45	18	27
Perumahan Negara Lumut Kawasan 2	2,581	1,358	1,223	792	413	379	474	252	222	1,241	662	579	74	31	43
Kg Lumut Tersusun	1,020	475	545	122	66	56	127	65	62	631	273	358	140	71	69
Kg Sungai Kang	113	53	60	15	12	3	27	11	16	60	26	34	11	4	7
Kg Sungai Lalit	369	195	174	67	41	26	48	25	23	205	106	99	49	23	26
Kg Agis-Agis	270	123	147	45	21	24	40	15	25	148	73	75	37	14	23
Kg Perumpong	523	282	241	102	61	41	88	51	37	284	147	137	49	23	26
Kg Sungai Liang	910	486	424	168	85	83	150	85	65	522	279	243	70	37	33
Kg Tunggulian	824	435	389	98	46	52	107	51	56	543	300	243	76	38	38
Kg Lilas	223	137	86	42	23	19	33	26	7	132	81	51	16	7	9
Kg Sungai Gana	342	233	109	33	21	12	30	22	8	244	170	74	35	20	15
Kg Kaluyoh	206	112	94	48	29	19	49	28	21	94	48	46	15	7	8

Sumber : Laporan Akhir Kemaskini Banci Penduduk dan Perumahan (KBPP) 2016, Negara Brunei Darussalam

Source : Final Report of the Population and Housing Census Update (KBPP) 2016, Brunei Darussalam

JPKE, December 2018

Jadual C8 : Penduduk mengikut Mukim dan Kampung/Kawasan, Kumpulan Umur dan Jantina, 2016

Table C8 : Population by Mukim and Kampung/Areas, Age group and Sex, 2016

(d) MUKIM KUALA BALAI

DAERAH BELAIT / BELAIT DISTRICT

Mukim dan Kampung/Kawasan <i>Mukim and Kampung/Area</i>	Jumlah <i>Total</i>			00-14			15-24			25-64			65+		
	Orang	Lelaki	Perempuan	Orang	Lelaki	Perempuan	Orang	Lelaki	Perempuan	Orang	Lelaki	Perempuan	Orang	Lelaki	Perempuan
	<i>Persons</i>	<i>Males</i>	<i>Females</i>	<i>Persons</i>	<i>Males</i>	<i>Females</i>	<i>Persons</i>	<i>Males</i>	<i>Females</i>	<i>Persons</i>	<i>Males</i>	<i>Females</i>	<i>Persons</i>	<i>Males</i>	<i>Females</i>
Mukim Kuala Balai	31	14	17	11	4	7	6	3	3	12	5	7	2	2	0
Kg Tanjong Rongas	31	14	17	11	4	7	6	3	3	12	5	7	2	2	0

Sumber : Laporan Akhir Kemaskini Banci Penduduk dan Perumahan (KBPP) 2016, Negara Brunei Darussalam

Source : Final Report of the Population and Housing Census Update (KBPP) 2016, Brunei Darussalam

JPKE, December 2018

Jadual C8 : Penduduk mengikut Mukim dan Kampung/Kawasan, Kumpulan Umur dan Jantina, 2016

Table C8 : Population by Mukim and Kampung/Areas, Age group and Sex, 2016

(e) MUKIM LABI

DAERAH BELAIT / BELAIT DISTRICT

Mukim dan Kampung/Kawasan <i>Mukim and Kampung/Area</i>	Jumlah <i>Total</i>			00-14			15-24			25-64			65+		
	Orang	Lelaki	Perempuan	Orang	Lelaki	Perempuan	Orang	Lelaki	Perempuan	Orang	Lelaki	Perempuan	Orang	Lelaki	Perempuan
	<i>Persons</i>	<i>Males</i>	<i>Females</i>	<i>Persons</i>	<i>Males</i>	<i>Females</i>	<i>Persons</i>	<i>Males</i>	<i>Females</i>	<i>Persons</i>	<i>Males</i>	<i>Females</i>	<i>Persons</i>	<i>Males</i>	<i>Females</i>
Mukim Labi	1,216	665	551	201	104	97	138	79	59	720	400	320	157	82	75
Kg Bukit Puan	182	101	81	32	18	14	22	13	9	105	57	48	23	13	10
Kg Sungai Petai	93	58	35	12	6	6	12	8	4	54	37	17	15	7	8
Kg Tapang Lupak	33	19	14	5	3	2	3	1	2	23	14	9	2	1	1
Kg Tanajor	142	69	73	27	8	19	21	12	9	80	40	40	14	9	5
Kg Ratan	91	49	42	9	6	3	14	7	7	57	30	27	11	6	5
Kg Terunan	73	41	32	17	9	8	8	4	4	40	25	15	8	3	5
Kg Gatas	73	41	32	15	8	7	12	10	2	39	19	20	7	4	3
Kg Kenapol	84	43	41	9	4	5	10	4	6	51	27	24	14	8	6
Kg Labi	28	15	13	10	5	5	2	1	1	13	7	6	3	2	1
Kg Labi Lama	11	6	5	0	0	0	2	0	2	8	5	3	1	1	0
Kg Terawan	74	42	32	1	0	1	1	0	1	57	36	21	15	6	9
Kg Rampayoh	183	110	73	39	24	15	9	6	3	114	70	44	21	10	11
Kg Mendaram Kecil	114	51	63	19	9	10	18	12	6	63	25	38	14	5	9
Kg Teraja	35	20	15	6	4	2	4	1	3	16	8	8	9	7	2

Sumber : Laporan Akhir Kemaskini Banci Penduduk dan Perumahan (KBPP) 2016, Negara Brunei Darussalam

Source : Final Report of the Population and Housing Census Update (KBPP) 2016, Brunei Darussalam

JPKE, December 2018

Jadual C8 : Penduduk mengikut Mukim dan Kampung/Kawasan, Kumpulan Umur dan Jantina, 2016

Table C8 : Population by Mukim and Kampung/Areas, Age group and Sex, 2016

(f) MUKIM BUKIT SAWAT

DAERAH BELAIT / BELAIT DISTRICT

Mukim dan Kampung/Kawasan <i>Mukim and Kampung/Area</i>	Jumlah			00-14			15-24			25-64			65+		
	<i>Total</i>														
	Orang	Lelaki	Perempuan	Orang	Lelaki	Perempuan	Orang	Lelaki	Perempuan	Orang	Lelaki	Perempuan	Orang	Lelaki	Perempuan
	<i>Persons</i>	<i>Males</i>	<i>Females</i>	<i>Persons</i>	<i>Males</i>	<i>Females</i>	<i>Persons</i>	<i>Males</i>	<i>Females</i>	<i>Persons</i>	<i>Males</i>	<i>Females</i>	<i>Persons</i>	<i>Males</i>	<i>Females</i>
Mukim Bukit Sawat	794	453	341	128	65	63	98	49	49	467	283	184	101	56	45
Kg Sungai Mau	498	305	193	87	42	45	62	33	29	301	204	97	48	26	22
Kg Bisut	7	3	4	1	0	1	3	1	2	3	2	1	0	0	0
Kg Bukit Sawat	74	34	40	16	8	8	6	4	2	41	16	25	11	6	5
Kg Pulau Apil	28	18	10	7	6	1	6	3	3	8	5	3	7	4	3
Kg Tarap	11	4	7	0	0	0	2	0	2	6	3	3	3	1	2
Kg Bukit Kandol	1	1	0	0	0	0	0	0	0	0	0	0	1	1	0
Kg Merangking	33	18	15	6	4	2	2	1	1	18	9	9	7	4	3
Kg Merangking Ulu	49	25	24	2	0	2	5	4	1	31	16	15	11	5	6
Kg Merangking Hilir	93	45	48	9	5	4	12	3	9	59	28	31	13	9	4

Sumber : Laporan Akhir Kemaskini Banci Penduduk dan Perumahan (KBPP) 2016, Negara Brunei Darussalam

Source : Final Report of the Population and Housing Census Update (KBPP) 2016, Brunei Darussalam

JPKE, December 2018

Jadual C8 : Penduduk mengikut Mukim dan Kampung/Kawasan, Kumpulan Umur dan Jantina, 2016

Table C8 : Population by Mukim and Kampung/Areas, Age group and Sex, 2016

(g) MUKIM SUKANG

DAERAH BELAIT / BELAIT DISTRICT

Mukim dan Kampung/Kawasan <i>Mukim and Kampung/Area</i>	Jumlah <i>Total</i>			00-14			15-24			25-64			65+		
	Orang	Lelaki	Perempuan	Orang	Lelaki	Perempuan	Orang	Lelaki	Perempuan	Orang	Lelaki	Perempuan	Orang	Lelaki	Perempuan
	<i>Persons</i>	<i>Males</i>	<i>Females</i>	<i>Persons</i>	<i>Males</i>	<i>Females</i>	<i>Persons</i>	<i>Males</i>	<i>Females</i>	<i>Persons</i>	<i>Males</i>	<i>Females</i>	<i>Persons</i>	<i>Males</i>	<i>Females</i>
Mukim Sukang	169	87	82	21	10	11	13	6	7	98	49	49	37	22	15
Kg Apak-Apak	7	2	5	0	0	0	0	0	0	6	2	4	1	0	1
Kg Kukub	51	23	28	3	0	3	6	3	3	30	10	20	12	10	2
Kg Sukang	100	58	42	15	9	6	6	3	3	58	35	23	21	11	10
Kg Dungun	11	4	7	3	1	2	1	0	1	4	2	2	3	1	2

Sumber : Laporan Akhir Kemaskini Banci Penduduk dan Perumahan (KBPP) 2016, Negara Brunei Darussalam

Source : Final Report of the Population and Housing Census Update (KBPP) 2016, Brunei Darussalam

JPKE, December 2018

Jadual C8 : Penduduk mengikut Mukim dan Kampung/Kawasan, Kumpulan Umur dan Jantina, 2016

Table C8 : Population by Mukim and Kampung/Areas, Age group and Sex, 2016

(h) MUKIM MELILAS

DAERAH BELAIT / BELAIT DISTRICT

Mukim dan Kampung/Kawasan <i>Mukim and Kampung/Area</i>	Jumlah <i>Total</i>			00-14			15-24			25-64			65+		
	Orang	Lelaki	Perempuan	Orang	Lelaki	Perempuan	Orang	Lelaki	Perempuan	Orang	Lelaki	Perempuan	Orang	Lelaki	Perempuan
	<i>Persons</i>	<i>Males</i>	<i>Females</i>	<i>Persons</i>	<i>Males</i>	<i>Females</i>	<i>Persons</i>	<i>Males</i>	<i>Females</i>	<i>Persons</i>	<i>Males</i>	<i>Females</i>	<i>Persons</i>	<i>Males</i>	<i>Females</i>
Mukim Melilas	29	14	15	7	4	3	1	0	1	15	7	8	6	3	3
Kg Melilas	29	14	15	7	4	3	1	0	1	15	7	8	6	3	3

Jadual C9 : Penduduk mengikut Mukim dan Kampung/Kawasan, Kumpulan Umur dan Jantina, 2016

Table C9 : Population by Mukim and Kampung/Areas, Age group and Sex, 2016

(a) MUKIM PEKAN TUTONG

DAERAH TUTONG / TUTONG DISTRICT

Mukim dan Kampung/Kawasan <i>Mukim and Kampung/Area</i>	Jumlah <i>Total</i>			00-14			15-24			25-64			65+		
	Orang	Lelaki	Perempuan	Orang	Lelaki	Perempuan	Orang	Lelaki	Perempuan	Orang	Lelaki	Perempuan	Orang	Lelaki	Perempuan
	<i>Persons</i>	<i>Males</i>	<i>Females</i>	<i>Persons</i>	<i>Males</i>	<i>Females</i>	<i>Persons</i>	<i>Males</i>	<i>Females</i>	<i>Persons</i>	<i>Males</i>	<i>Females</i>	<i>Persons</i>	<i>Males</i>	<i>Females</i>
Mukim Pekan Tutong	10,551	5,399	5,152	2,514	1,268	1,246	1,873	1,031	842	5,608	2,846	2,762	556	254	302
Kg Petani	997	531	466	151	80	71	182	102	80	625	332	293	39	17	22
Bukit Bendera	1,067	534	533	308	159	149	227	122	105	508	243	265	24	10	14
Tutong Kem	1,099	554	545	501	241	260	150	88	62	445	224	221	3	1	2
Kg Penanjong	2,065	1,048	1,017	443	228	215	394	217	177	1,095	541	554	133	62	71
Kg Tanah Burok	465	272	193	95	56	39	80	51	29	261	149	112	29	16	13
Kg Panchor Papan	483	233	250	93	49	44	73	34	39	268	131	137	49	19	30
Kg Panchor Dulit	541	276	265	114	64	50	94	47	47	303	156	147	30	9	21
Kg Sengkarai	1,989	955	1,034	455	214	241	357	181	176	1,042	502	540	135	58	77
Kg Penabai	888	437	451	200	96	104	142	87	55	474	216	258	72	38	34
Kg Kuala Tutong	295	176	119	59	35	24	40	23	17	182	111	71	14	7	7
Kg Serambangan	357	235	122	30	16	14	61	44	17	252	166	86	14	9	5
Kg Kandang	305	148	157	65	30	35	73	35	38	153	75	78	14	8	6

Sumber : Laporan Akhir Kemaskini Banci Penduduk dan Perumahan (KBPP) 2016, Negara Brunei Darussalam

Source : Final Report of the Population and Housing Census Update (KBPP) 2016, Brunei Darussalam

JPKE, December 2018

Jadual C9 : Penduduk mengikut Mukim dan Kampung/Kawasan, Kumpulan Umur dan Jantina, 2016

Table C9 : Population by Mukim and Kampung/Areas, Age group and Sex, 2016

(b) MUKIM KERIAM

DAERAH TUTONG / TUTONG DISTRICT

Mukim dan Kampung/Kawasan <i>Mukim and Kampung/Area</i>	Jumlah <i>Total</i>			00-14			15-24			25-64			65+		
	Orang	Lelaki	Perempuan	Orang	Lelaki	Perempuan	Orang	Lelaki	Perempuan	Orang	Lelaki	Perempuan	Orang	Lelaki	Perempuan
	<i>Persons</i>	<i>Males</i>	<i>Females</i>	<i>Persons</i>	<i>Males</i>	<i>Females</i>	<i>Persons</i>	<i>Males</i>	<i>Females</i>	<i>Persons</i>	<i>Males</i>	<i>Females</i>	<i>Persons</i>	<i>Males</i>	<i>Females</i>
Mukim Keriam	9,707	5,108	4,599	2,397	1,271	1,126	1,712	919	793	5,053	2,668	2,385	545	250	295
Kg Keriam	2,195	1,082	1,113	460	233	227	399	222	177	1,165	553	612	171	74	97
Kg Bukit Panggal	801	422	379	186	96	90	168	91	77	395	205	190	52	30	22
Kg Luagan Dudok	879	482	397	160	82	78	167	87	80	476	275	201	76	38	38
Kg Sinaut	932	491	441	185	97	88	193	107	86	494	264	230	60	23	37
Kg Sungai Kelugos	900	458	442	190	101	89	154	80	74	481	242	239	75	35	40
Kg Maraburong	520	286	234	109	53	56	92	55	37	288	162	126	31	16	15
Kg Kupang	1,795	980	815	407	214	193	313	173	140	1,002	560	442	73	33	40
Kg Ikas	68	62	6	3	3	0	6	4	2	59	55	4	0	0	0
Kg Padang Tembak Binturan	1,617	845	772	697	392	305	220	100	120	693	352	341	7	1	6

Sumber : Laporan Akhir Kemaskini Banci Penduduk dan Perumahan (KBPP) 2016, Negara Brunei Darussalam

Source : Final Report of the Population and Housing Census Update (KBPP) 2016, Brunei Darussalam

JPKE, December 2018

Jadual C9 : Penduduk mengikut Mukim dan Kampung/Kawasan, Kumpulan Umur dan Jantina, 2016

Table C9 : Population by Mukim and Kampung/Areas, Age group and Sex, 2016

(c) MUKIM TELISAI

DAERAH TUTONG / TUTONG DISTRICT

Mukim dan Kampung/Kawasan <i>Mukim and Kampung/Area</i>	Jumlah <i>Total</i>			00-14			15-24			25-64			65+		
	Orang	Lelaki	Perempuan	Orang	Lelaki	Perempuan	Orang	Lelaki	Perempuan	Orang	Lelaki	Perempuan	Orang	Lelaki	Perempuan
	<i>Persons</i>	<i>Males</i>	<i>Females</i>	<i>Persons</i>	<i>Males</i>	<i>Females</i>	<i>Persons</i>	<i>Males</i>	<i>Females</i>	<i>Persons</i>	<i>Males</i>	<i>Females</i>	<i>Persons</i>	<i>Males</i>	<i>Females</i>
Mukim Telisai	10,095	5,171	4,924	2,421	1,230	1,191	1,963	1,006	957	5,316	2,732	2,584	395	203	192
Kg Bukit Beruang	6,157	3,108	3,049	1,606	818	788	1,251	646	605	3,147	1,567	1,580	153	77	76
Kg Bukit Pasir	46	45	1	0	0	0	6	6	0	40	39	1	0	0	0
Kg Telamba	256	122	134	61	31	30	54	23	31	128	59	69	13	9	4
Kg Telisai	2,293	1,149	1,144	498	246	252	415	213	202	1,239	613	626	141	77	64
Kg Panapar-Danau	376	189	187	80	42	38	77	35	42	196	101	95	23	11	12
Kg Tumpuan Ugas	302	166	136	60	27	33	39	25	14	182	104	78	21	10	11
Kg Danau	73	30	43	13	4	9	6	1	5	48	25	23	6	0	6
Kg Keramat	321	175	146	71	45	26	76	37	39	150	83	67	24	10	14
Kg Sungai Paku	243	161	82	32	17	15	38	19	19	159	116	43	14	9	5
Kg Pangkalan Dalai	28	26	2	0	0	0	1	1	0	27	25	2	0	0	0

Sumber : Laporan Akhir Kemaskini Banci Penduduk dan Perumahan (KBPP) 2016, Negara Brunei Darussalam

Source : Final Report of the Population and Housing Census Update (KBPP) 2016, Brunei Darussalam

JPKE, December 2018

Jadual C9 : Penduduk mengikut Mukim dan Kampung/Kawasan, Kumpulan Umur dan Jantina, 2016

Table C9 : Population by Mukim and Kampung/Areas, Age group and Sex, 2016

(d) MUKIM TANJONG MAYA

DAERAH TUTONG / TUTONG DISTRICT

Mukim dan Kampung/Kawasan <i>Mukim and Kampung/Area</i>	Jumlah <i>Total</i>			00-14			15-24			25-64			65+		
	Orang	Lelaki	Perempuan	Orang	Lelaki	Perempuan	Orang	Lelaki	Perempuan	Orang	Lelaki	Perempuan	Orang	Lelaki	Perempuan
	<i>Persons</i>	<i>Males</i>	<i>Females</i>	<i>Persons</i>	<i>Males</i>	<i>Females</i>	<i>Persons</i>	<i>Males</i>	<i>Females</i>	<i>Persons</i>	<i>Males</i>	<i>Females</i>	<i>Persons</i>	<i>Males</i>	<i>Females</i>
Mukim Tanjong Maya	4,062	2,043	2,019	856	451	405	822	427	395	2,100	1,036	1,064	284	129	155
Kg Tanjong Panjang	335	168	167	92	48	44	54	27	27	178	90	88	11	3	8
Kg Lubok Pulau	496	234	262	93	41	52	91	48	43	266	125	141	46	20	26
Kg Bukit Sibut	266	139	127	61	33	28	54	30	24	130	66	64	21	10	11
Kg Liulon	99	60	39	17	10	7	22	12	10	56	36	20	4	2	2
Kg Tanjong Maya	488	245	243	96	57	39	92	40	52	267	131	136	33	17	16
Kg Banguggos	401	208	193	81	47	34	84	45	39	205	98	107	31	18	13
Kg Sebakit	190	89	101	35	20	15	37	18	19	102	48	54	16	3	13
Kg Penapar	443	213	230	89	42	47	94	51	43	234	109	125	26	11	15
Kg Pamadang	38	16	22	8	4	4	4	2	2	24	9	15	2	1	1
Kg Bukit Udal	1,306	671	635	284	149	135	290	154	136	638	324	314	94	44	50

Sumber : Laporan Akhir Kemaskini Banci Penduduk dan Perumahan (KBPP) 2016, Negara Brunei Darussalam

Source : Final Report of the Population and Housing Census Update (KBPP) 2016, Brunei Darussalam

JPKE, December 2018

Jadual C9 : Penduduk mengikut Mukim dan Kampung/Kawasan, Kumpulan Umur dan Jantina, 2016

Table C9 : Population by Mukim and Kampung/Areas, Age group and Sex, 2016

(e) MUKIM KIUDANG

DAERAH TUTONG / TUTONG DISTRICT

Mukim dan Kampung/Kawasan <i>Mukim and Kampung/Area</i>	Jumlah <i>Total</i>			00-14			15-24			25-64			65+		
	Orang	Lelaki	Perempuan	Orang	Lelaki	Perempuan	Orang	Lelaki	Perempuan	Orang	Lelaki	Perempuan	Orang	Lelaki	Perempuan
	<i>Persons</i>	<i>Males</i>	<i>Females</i>	<i>Persons</i>	<i>Males</i>	<i>Females</i>	<i>Persons</i>	<i>Males</i>	<i>Females</i>	<i>Persons</i>	<i>Males</i>	<i>Females</i>	<i>Persons</i>	<i>Males</i>	<i>Females</i>
Mukim Kiudang	5,924	3,124	2,800	1,145	579	566	1,060	566	494	3,284	1,772	1,512	435	207	228
Kg Luagan Timbaran	389	233	156	60	32	28	77	49	28	225	142	83	27	10	17
Kg Birau	989	513	476	225	114	111	185	98	87	525	274	251	54	27	27
Kg Kebia	733	383	350	131	64	67	143	79	64	392	203	189	67	37	30
Kg Bakiau	207	96	111	56	26	30	30	15	15	109	49	60	12	6	6
Kg Pangkalan Mau	652	323	329	123	66	57	134	72	62	343	162	181	52	23	29
Kg Batang Mitus	708	386	322	121	64	57	129	65	64	408	233	175	50	24	26
Kg Kiudang	1,258	645	613	249	123	126	184	86	98	727	393	334	98	43	55
Kg Mungkom	217	141	76	34	19	15	37	26	11	135	91	44	11	5	6
Kg Pad Nunok	771	404	367	146	71	75	141	76	65	420	225	195	64	32	32

Sumber : Laporan Akhir Kemaskini Banci Penduduk dan Perumahan (KBPP) 2016, Negara Brunei Darussalam

Source : Final Report of the Population and Housing Census Update (KBPP) 2016, Brunei Darussalam

JPKE, December 2018

Jadual C9 : Penduduk mengikut Mukim dan Kampung/Kawasan, Kumpulan Umur dan Jantina, 2016

Table C9 : Population by Mukim and Kampung/Areas, Age group and Sex, 2016

(f) MUKIM LAMUNIN

DAERAH TUTONG / TUTONG DISTRICT

Mukim dan Kampung/Kawasan <i>Mukim and Kampung/Area</i>	Jumlah			00-14			15-24			25-64			65+		
	<i>Total</i>														
	Orang	Lelaki	Perempuan	Orang	Lelaki	Perempuan	Orang	Lelaki	Perempuan	Orang	Lelaki	Perempuan	Orang	Lelaki	Perempuan
	<i>Persons</i>	<i>Males</i>	<i>Females</i>	<i>Persons</i>	<i>Males</i>	<i>Females</i>	<i>Persons</i>	<i>Males</i>	<i>Females</i>	<i>Persons</i>	<i>Males</i>	<i>Females</i>	<i>Persons</i>	<i>Males</i>	<i>Females</i>
Mukim Lamunin	4,298	2,201	2,097	880	455	425	799	421	378	2,267	1,166	1,101	352	159	193
Kg Lamunin	1,596	801	795	325	163	162	292	150	142	849	432	417	130	56	74
Kg Bintudoh	332	158	174	72	33	39	47	19	28	174	88	86	39	18	21
Kg Menengah	183	86	97	30	10	20	39	19	20	97	53	44	17	4	13
Kg Bukit Sulang	362	204	158	60	34	26	78	46	32	203	112	91	21	12	9
Kg Bukit Barun	275	142	133	67	37	30	62	32	30	127	65	62	19	8	11
Kg Kuala Abang	379	197	182	74	45	29	65	36	29	207	102	105	33	14	19
Kg Layong	261	124	137	68	33	35	43	19	24	129	61	68	21	11	10
Kg Biong	263	142	121	41	26	15	54	30	24	149	77	72	19	9	10
Kg Bukit Bang Dalam	199	106	93	41	20	21	49	25	24	99	57	42	10	4	6
Kg Panchung	448	241	207	102	54	48	70	45	25	233	119	114	43	23	20

Sumber : Laporan Akhir Kemaskini Banci Penduduk dan Perumahan (KBPP) 2016, Negara Brunei Darussalam

Source : Final Report of the Population and Housing Census Update (KBPP) 2016, Brunei Darussalam

JPKE, December 2018

Jadual C9 : Penduduk mengikut Mukim dan Kampung/Kawasan, Kumpulan Umur dan Jantina, 2016

Table C9 : Population by Mukim and Kampung/Areas, Age group and Sex, 2016

(g) MUKIM UKONG

DAERAH TUTONG / TUTONG DISTRICT

Mukim dan Kampung/Kawasan <i>Mukim and Kampung/Area</i>	Jumlah <i>Total</i>			00-14			15-24			25-64			65+		
	Orang	Lelaki	Perempuan	Orang	Lelaki	Perempuan	Orang	Lelaki	Perempuan	Orang	Lelaki	Perempuan	Orang	Lelaki	Perempuan
	<i>Persons</i>	<i>Males</i>	<i>Females</i>	<i>Persons</i>	<i>Males</i>	<i>Females</i>	<i>Persons</i>	<i>Males</i>	<i>Females</i>	<i>Persons</i>	<i>Males</i>	<i>Females</i>	<i>Persons</i>	<i>Males</i>	<i>Females</i>
Mukim Ukong	2,272	1,154	1,118	417	192	225	483	266	217	1,151	570	581	221	126	95
Kg Ukong	381	196	185	73	31	42	81	52	29	186	90	96	41	23	18
Kg Sungai Damit Pamadang	547	259	288	105	48	57	104	51	53	293	136	157	45	24	21
Kg Pangkalan Ra'an	116	66	50	19	11	8	26	14	12	63	38	25	8	3	5
Kg Pak Bidang	289	150	139	58	27	31	61	38	23	136	68	68	34	17	17
Kg Bukit	674	347	327	121	53	68	138	72	66	342	177	165	73	45	28
Kg Long Mayan	265	136	129	41	22	19	73	39	34	131	61	70	20	14	6

Sumber : Laporan Akhir Kemaskini Banci Penduduk dan Perumahan (KBPP) 2016, Negara Brunei Darussalam

Source : Final Report of the Population and Housing Census Update (KBPP) 2016, Brunei Darussalam

JPKE, December 2018

Jadual C9 : Penduduk mengikut Mukim dan Kampung/Kawasan, Kumpulan Umur dan Jantina, 2016

Table C9 : Population by Mukim and Kampung/Areas, Age group and Sex, 2016

(h) MUKIM RAMBAI

DAERAH TUTONG / TUTONG DISTRICT

Mukim dan Kampung/Kawasan <i>Mukim and Kampung/Area</i>	Jumlah <i>Total</i>			00-14			15-24			25-64			65+		
	Orang	Lelaki	Perempuan	Orang	Lelaki	Perempuan	Orang	Lelaki	Perempuan	Orang	Lelaki	Perempuan	Orang	Lelaki	Perempuan
	<i>Persons</i>	<i>Males</i>	<i>Females</i>	<i>Persons</i>	<i>Males</i>	<i>Females</i>	<i>Persons</i>	<i>Males</i>	<i>Females</i>	<i>Persons</i>	<i>Males</i>	<i>Females</i>	<i>Persons</i>	<i>Males</i>	<i>Females</i>
Mukim Rambai	1,404	735	669	259	130	129	262	139	123	728	394	334	155	72	83
Kg Rambai	555	277	278	112	57	55	109	63	46	270	129	141	64	28	36
Kg Merimbun	150	71	79	32	12	20	27	12	15	79	43	36	12	4	8
Kg Kuala Ungar	323	163	160	66	36	30	71	32	39	161	83	78	25	12	13
Kg Benutan	293	167	126	47	24	23	48	27	21	159	97	62	39	19	20
Kg Supon Besar	35	18	17	0	0	0	5	3	2	15	6	9	15	9	6
Kg Lalipo	2	1	1	0	0	0	0	0	0	2	1	1	0	0	0
Kg Belabau	12	4	8	2	1	1	0	0	0	10	3	7	0	0	0
Hutan Simpan Bukit Ladan	34	34	0	0	0	0	2	2	0	32	32	0	0	0	0

Sumber : Laporan Akhir Kemaskini Banci Penduduk dan Perumahan (KBPP) 2016, Negara Brunei Darussalam

Source : Final Report of the Population and Housing Census Update (KBPP) 2016, Brunei Darussalam

JPKE, December 2018

Jadual C10 : Penduduk mengikut Mukim dan Kampung/Kawasan, Kumpulan Umur dan Jantina, 2016

Table C10 : Population by Mukim and Kampung/Areas, Age group and Sex, 2016

(a) MUKIM BANGAR

DAERAH TEMBURONG / TEMBURONG DISTRICT

Mukim dan Kampung/Kawasan <i>Mukim and Kampung/Area</i>	Jumlah <i>Total</i>			00-14			15-24			25-64			65+		
	Orang	Lelaki	Perempuan	Orang	Lelaki	Perempuan	Orang	Lelaki	Perempuan	Orang	Lelaki	Perempuan	Orang	Lelaki	Perempuan
	<i>Persons</i>	<i>Males</i>	<i>Females</i>	<i>Persons</i>	<i>Males</i>	<i>Females</i>	<i>Persons</i>	<i>Males</i>	<i>Females</i>	<i>Persons</i>	<i>Males</i>	<i>Females</i>	<i>Persons</i>	<i>Males</i>	<i>Females</i>
Mukim Bangar	2,449	1,322	1,127	559	292	267	411	232	179	1,320	720	600	159	78	81
Pekan Bangar	626	356	270	182	96	86	147	97	50	288	161	127	9	2	7
Kg Menengah	230	127	103	36	18	18	37	16	21	138	85	53	19	8	11
Kg Sungai Tanam	110	55	55	33	19	14	9	5	4	65	30	35	3	1	2
Kg Sungai Tanit	203	103	100	41	21	20	36	18	18	111	56	55	15	8	7
Kg Sungai Sulok	82	38	44	25	10	15	13	9	4	36	16	20	8	3	5
Kg Parit Belayang	70	37	33	19	10	9	17	11	6	32	14	18	2	2	0
Kg Seri Tanjong Belayang	88	54	34	20	14	6	9	7	2	52	29	23	7	4	3
Kg Batang Tuau	274	147	127	53	26	27	28	15	13	160	88	72	33	18	15
Kg Batu Bejarah	109	69	40	15	5	10	16	9	7	74	53	21	4	2	2
Kg Puni	288	149	139	62	31	31	42	22	20	160	85	75	24	11	13
Kg Ujong Jalan	148	75	73	33	21	12	29	11	18	73	36	37	13	7	6
Kg Semamang	8	7	1	0	0	0	0	0	0	7	6	1	1	1	0
Kg Kinalong	25	10	15	3	2	1	3	1	2	17	6	11	2	1	1
Kg Bang Bulan	32	15	17	8	3	5	3	0	3	14	8	6	7	4	3
Kg Piungan	19	10	9	5	2	3	2	1	1	12	7	5	0	0	0
Kg Lagau	67	31	36	10	5	5	5	4	1	48	21	27	4	1	3
Kg Belingos	29	17	12	0	0	0	6	3	3	15	9	6	8	5	3
Kg Gadong	41	22	19	14	9	5	9	3	6	18	10	8	0	0	0

Sumber : Laporan Akhir Kemaskini Banci Penduduk dan Perumahan (KBPP) 2016, Negara Brunei Darussalam

Source : Final Report of the Population and Housing Census Update (KBPP) 2016, Brunei Darussalam

JPKE, December 2018

Jadual C10 : Penduduk mengikut Mukim dan Kampung/Kawasan, Kumpulan Umur dan Jantina, 2016

Table C10 : Population by Mukim and Kampung/Areas, Age group and Sex, 2016

(b) MUKIM AMO

DAERAH TEMBURONG / TEMBURONG DISTRICT

Mukim dan Kampung/Kawasan <i>Mukim and Kampung/Area</i>	Jumlah <i>Total</i>			00-14			15-24			25-64			65+		
	Orang	Lelaki	Perempuan	Orang	Lelaki	Perempuan	Orang	Lelaki	Perempuan	Orang	Lelaki	Perempuan	Orang	Lelaki	Perempuan
	<i>Persons</i>	<i>Males</i>	<i>Females</i>	<i>Persons</i>	<i>Males</i>	<i>Females</i>	<i>Persons</i>	<i>Males</i>	<i>Females</i>	<i>Persons</i>	<i>Males</i>	<i>Females</i>	<i>Persons</i>	<i>Males</i>	<i>Females</i>
Mukim Amo	2,144	1,126	1,018	461	253	208	392	210	182	1,137	578	559	154	85	69
Kg Belaban	21	15	6	3	1	2	3	2	1	15	12	3	0	0	0
Kg Sibulu	264	151	113	56	34	22	51	29	22	141	79	62	16	9	7
Kg Selangan	332	166	166	62	29	33	61	35	26	189	90	99	20	12	8
Kg Parit	288	124	164	48	21	27	54	26	28	161	67	94	25	10	15
Kg Amo	507	278	229	121	68	53	78	42	36	268	145	123	40	23	17
Kg Sibut	202	105	97	33	18	15	37	20	17	112	54	58	20	13	7
Kg Sumbiling Lama	135	65	70	43	23	20	26	11	15	57	25	32	9	6	3
Kg Sumbiling Baru	172	93	79	39	26	13	37	18	19	84	42	42	12	7	5
Kg Batang Duri	148	81	67	37	21	16	31	17	14	71	39	32	9	4	5
Kg Biang	75	48	27	19	12	7	14	10	4	39	25	14	3	1	2

Sumber : Laporan Akhir Kemaskini Banci Penduduk dan Perumahan (KBPP) 2016, Negara Brunei Darussalam

Source : Final Report of the Population and Housing Census Update (KBPP) 2016, Brunei Darussalam

JPKE, December 2018

Jadual C10 : Penduduk mengikut Mukim dan Kampung/Kawasan, Kumpulan Umur dan Jantina, 2016

Table C10 : Population by Mukim and Kampung/Areas, Age group and Sex, 2016

(c) MUKIM LABU

DAERAH TEMBURONG / TEMBURONG DISTRICT

Mukim dan Kampung/Kawasan <i>Mukim and Kampung/Area</i>	Jumlah <i>Total</i>			00-14			15-24			25-64			65+		
	Orang	Lelaki	Perempuan	Orang	Lelaki	Perempuan	Orang	Lelaki	Perempuan	Orang	Lelaki	Perempuan	Orang	Lelaki	Perempuan
	<i>Persons</i>	<i>Males</i>	<i>Females</i>	<i>Persons</i>	<i>Males</i>	<i>Females</i>	<i>Persons</i>	<i>Males</i>	<i>Females</i>	<i>Persons</i>	<i>Males</i>	<i>Females</i>	<i>Persons</i>	<i>Males</i>	<i>Females</i>
Mukim Labu	590	309	281	106	61	45	137	76	61	308	152	156	39	20	19
Kg Labu Estate	152	86	66	20	13	7	50	28	22	79	43	36	3	2	1
Kg Senukoh	273	138	135	57	33	24	60	32	28	142	66	76	14	7	7
Kg Piasau-Piasau	165	85	80	29	15	14	27	16	11	87	43	44	22	11	11

Sumber : Laporan Akhir Kemaskini Banci Penduduk dan Perumahan (KBPP) 2016, Negara Brunei Darussalam

Source : Final Report of the Population and Housing Census Update (KBPP) 2016, Brunei Darussalam

JPKE, December 2018

Jadual C10 : Penduduk mengikut Mukim dan Kampung/Kawasan, Kumpulan Umur dan Jantina, 2016

Table C10 : Population by Mukim and Kampung/Areas, Age group and Sex, 2016

(d) MUKIM BATU APOI

DAERAH TEMBURONG / TEMBURONG DISTRICT

Mukim dan Kampung/Kawasan <i>Mukim and Kampung/Area</i>	Jumlah <i>Total</i>			00-14			15-24			25-64			65+		
	Orang	Lelaki	Perempuan	Orang	Lelaki	Perempuan	Orang	Lelaki	Perempuan	Orang	Lelaki	Perempuan	Orang	Lelaki	Perempuan
	<i>Persons</i>	<i>Males</i>	<i>Females</i>	<i>Persons</i>	<i>Males</i>	<i>Females</i>	<i>Persons</i>	<i>Males</i>	<i>Females</i>	<i>Persons</i>	<i>Males</i>	<i>Females</i>	<i>Persons</i>	<i>Males</i>	<i>Females</i>
Mukim Batu Apoi	1,635	872	763	345	165	180	285	157	128	900	495	405	105	55	50
Kg Batu Apoi	106	57	49	25	13	12	28	16	12	46	24	22	7	4	3
Kg Selilit	3	2	1	0	0	0	0	0	0	2	2	0	1	0	1
Kg Peliunan	37	13	24	5	2	3	10	3	7	20	8	12	2	0	2
Kg Luagan	39	19	20	4	1	3	10	6	4	23	10	13	2	2	0
Kg Sungai Radang	63	30	33	8	5	3	15	7	8	36	15	21	4	3	1
Kg Gadong Baru	196	109	87	41	17	24	38	21	17	107	68	39	10	3	7
Kg Tanjong Bungar	188	91	97	50	21	29	25	16	9	105	52	53	8	2	6
Kg Negalang Ering	407	217	190	94	49	45	58	30	28	220	118	102	35	20	15
Kg Negalang Unat	136	92	44	22	12	10	10	8	2	97	67	30	7	5	2
Kg Lakiun	30	18	12	0	0	0	5	3	2	21	14	7	4	1	3
Kg Simbatang	113	50	63	32	12	20	20	9	11	58	28	30	3	1	2
Kg Rebada	19	10	9	4	2	2	4	1	3	11	7	4	0	0	0
Kg Lamaling	74	37	37	16	6	10	12	4	8	41	24	17	5	3	2
Kg Selapon	224	127	97	44	25	19	50	33	17	113	58	55	17	11	6

Sumber : Laporan Akhir Kemaskini Banci Penduduk dan Perumahan (KBPP) 2016, Negara Brunei Darussalam

Source : Final Report of the Population and Housing Census Update (KBPP) 2016, Brunei Darussalam

JPKE, December 2018

Jadual C10 : Penduduk mengikut Mukim dan Kampung/Kawasan, Kumpulan Umur dan Jantina, 2016

Table C10 : Population by Mukim and Kampung/Areas, Age group and Sex, 2016

(e) MUKIM BOKOK

DAERAH TEMBURONG / TEMBURONG DISTRICT

Mukim dan Kampung/Kawasan <i>Mukim and Kampung/Area</i>	Jumlah <i>Total</i>			00-14			15-24			25-64			65+		
	Orang	Lelaki	Perempuan	Orang	Lelaki	Perempuan	Orang	Lelaki	Perempuan	Orang	Lelaki	Perempuan	Orang	Lelaki	Perempuan
	<i>Persons</i>	<i>Males</i>	<i>Females</i>	<i>Persons</i>	<i>Males</i>	<i>Females</i>	<i>Persons</i>	<i>Males</i>	<i>Females</i>	<i>Persons</i>	<i>Males</i>	<i>Females</i>	<i>Persons</i>	<i>Males</i>	<i>Females</i>
Mukim Bokok	3,433	1,718	1,715	787	419	368	735	358	377	1,697	834	863	214	107	107
Kg Buda-Buda	111	50	61	27	17	10	19	10	9	50	20	30	15	3	12
Kg Belais Kecil	47	22	25	13	8	5	7	2	5	21	9	12	6	3	3
Kg Belais Besar	94	49	45	23	16	7	7	3	4	56	28	28	8	2	6
Kg Paya Bagangan	85	40	45	20	13	7	9	2	7	52	24	28	4	1	3
Kg Bokok	182	99	83	33	20	13	36	20	16	101	53	48	12	6	6
Kg Simbatang	83	39	44	12	7	5	18	8	10	49	21	28	4	3	1
Kg Maniup	44	27	17	6	3	3	3	3	0	29	17	12	6	4	2
Kg Bakarut	73	34	39	16	10	6	15	6	9	31	14	17	11	4	7
Kg Rataie	2,182	1,102	1,080	525	266	259	543	263	280	1,027	519	508	87	54	33
Kg Kenua	168	81	87	40	20	20	21	10	11	86	39	47	21	12	9
Kg Lepong	148	67	81	37	19	18	24	13	11	75	31	44	12	4	8
Kg Semabat	118	61	57	21	14	7	19	10	9	61	30	31	17	7	10
Kg Temada	98	47	51	14	6	8	14	8	6	59	29	30	11	4	7

Sumber : Laporan Akhir Kemaskini Banci Penduduk dan Perumahan (KBPP) 2016, Negara Brunei Darussalam

Source : Final Report of the Population and Housing Census Update (KBPP) 2016, Brunei Darussalam

JPKE, December 2018

ANNEX

D

**Isirumah dan Jenis Tempat Kediaman
yang Didiami mengikut Daerah,
Mukim dan Kampung 2016**

*Households and Type of Occupied
Living Quarters by District,
Mukim and Kampung 2016*



Jadual Table	Tajuk Title	Muka Surat Page
D1	Isirumah dan Jenis Tempat Kediaman yang didiami mengikut Mukim, 2016 <i>Households and Type of Occupied Living Quarters by Mukim, 2016</i>	
	(a) Daerah Brunei Muara/Brunei Muara District	244
	(b) Daerah Belait/Belait District	245
	(c) Daerah Tutong/Tutong District	246
	(d) Daerah Temburong/Temburong District	247
D2	Isirumah dan Jenis Tempat Kediaman yang didiami mengikut Mukim dan Kampung/Kawasan, 2016 - Daerah Brunei Muara <i>Households and Type of Occupied Living Quarters by Mukim and Kampung/Areas, 2016 - Brunei Muara District</i>	
	(a) Mukim Kianggeh	248
	(b) Mukim Sungai Kedayan	249
	(c) Mukim Saba	250
	(d) Mukim Sungai Kebun	251
	(e) Mukim Burong Pingai Ayer	252
	(f) Mukim Peramu	253
	(g) Mukim Tamoi	254
	(h) Mukim Berakas A	255
	(i) Mukim Berakas B	256
	(j) Mukim Gadong A	257
	(k) Mukim Gadong B	258
	(l) Mukim KotaMukim Batu	259
	(m) Mukim Lumapas	260
	(n) Mukim Kilanas	261
	(o) Mukim Sengkurong	262
	(p) Mukim Pengkalan Batu	263
	(q) Mukim Mentiri	264
	(r) Mukim Serasa	265

Jadual Table	Tajuk Title	Muka Surat Page
D3	Isirumah dan Jenis Tempat Kediaman yang didiami mengikut Mukim dan Kampung/Kawasan, 2016 - Daerah Belait <i>Households and Type of Occupied Living Quarters by Mukim and Kampung/Areas, 2016 - Belait District</i>	
	(a) Mukim Kuala Belait	266
	(b) Mukim Seria	267
	(c) Mukim Liang	268
	(d) Mukim Kuala Balai	269
	(e) Mukim Labi	270
	(f) Mukim Bukit Sawat	271
	(g) Mukim Sukang	272
	(h) Mukim Melilas	273
D4	Isirumah dan Jenis Tempat Kediaman yang didiami mengikut Mukim dan Kampung/Kawasan, 2016 - Daerah Tutong <i>Households and Type of Occupied Living Quarters by Mukim and Kampung/Areas, 2016 - Tutong District</i>	
	(a) Mukim Pekan Tutong	274
	(b) Mukim Keriam	275
	(c) Mukim Telisai	276
	(d) Mukim Tanjong Maya	277
	(e) Mukim Kiudang	278
	(f) Mukim Lamunin	279
	(g) Mukim Ukong	280
	(h) Mukim Rambai	281
D5	Isirumah dan Jenis Tempat Kediaman yang didiami mengikut Mukim dan Kampung/Kawasan, 2016 - Daerah Temburong <i>Households and Type of Occupied Living Quarters by Mukim and Kampung/Areas, 2016 - Temburong District</i>	
	(a) Mukim Bangar	282
	(b) Mukim Amo	283
	(c) Mukim Labu	284
	(d) Mukim Batu Apoi	285
	(e) Mukim Bokok	286

Jadual D1 : Isirumah dan Jenis Tempat Kediaman yang didiami mengikut Mukim, 2016

Table D1 : Households and Type of Occupied Living Quarters by Mukim, 2016

Daerah dan Mukim <i>District and Mukim</i>	(a) DAERAH BRUNEI MUARA / BRUNEI MUARA DISTRICT								
	Isirumah <i>Households</i>			Jenis Tempat Kediaman yang didiami <i>Type of Occupied Living Quarters</i>					
	Jumlah <i>Total</i>	Tempatan <i>Local</i>	Asing <i>Non-Locals</i>	Jumlah <i>Total</i>	Berasingan <i>Detached</i>	Kembar <i>Semi-Detached</i>	Teres <i>Terrace</i>	Pangsa/Flat <i>Flat</i>	Lain-lain <i>Others</i>
Brunei Muara	51,694	41,948	9,746	51,055	32,568	3,219	6,781	5,029	3,458
Kianggeh	2,140	1,068	1,072	2,104	235	28	161	1,499	181
Sungai Kedayan	74	30	44	73	12	0	0	61	0
Saba	144	137	7	144	144	0	0	0	0
Sungai Kebun	670	635	35	656	638	0	0	7	11
Burong Pingai Ayer	264	256	8	264	264	0	0	0	0
Peramu	169	163	6	169	169	0	0	0	0
Tamoi	208	205	3	207	206	0	0	0	1
Berakas A	5,186	3,867	1,319	5,071	3,024	220	510	809	508
Berakas B	6,461	5,282	1,179	6,397	5,230	281	291	299	296
Gadong A	5,395	4,750	645	5,338	3,955	507	438	344	94
Gadong B	6,710	4,824	1,886	6,639	2,883	284	1,555	870	1,047
Kota Batu	2,188	1,794	394	2,177	1,707	85	104	193	88
Lumapas	1,208	1,157	51	1,187	1,132	6	17	0	32
Kilanas	4,398	3,274	1,124	4,332	2,967	209	361	249	546
Sengkurong	5,953	4,759	1,194	5,880	4,091	318	748	338	385
Pengkalan Batu	2,288	2,047	241	2,259	1,985	62	79	32	101
Mentiri	5,292	5,117	175	5,280	1,915	1,085	2,152	75	53
Serasa	2,946	2,583	363	2,878	2,011	134	365	253	115

Sumber : Laporan Akhir Kemaskini Banci Penduduk dan Perumahan (KBPP) 2016, Negara Brunei Darussalam
Source : Final Report of the Population and Housing Census Update (KBPP) 2016, Brunei Darussalam

JPKE, December 2018

Jadual D1 : Isirumah dan Jenis Tempat Kediaman yang didiami mengikut Mukim, 2016

Table D1 : Households and Type of Occupied Living Quarters by Mukim, 2016

(b) DAERAH BELAIT / BELAIT DISTRICT									
Daerah dan Mukim <i>District and Mukim</i>	Isirumah <i>Households</i>			Jenis Tempat Kediaman yang didiami <i>Type of Occupied Living Quarters</i>					
	Jumlah	Tempatan	Asing	Jumlah	Berasingan	Kembar	Teres	Pangsa/Flat	Lain-lain
	<i>Total</i>	<i>Local</i>	<i>Non-Locals</i>	<i>Total</i>	<i>Detached</i>	<i>Semi-Detached</i>	<i>Terrace</i>	<i>Flat</i>	<i>Others</i>
Belait	13,513	11,230	2,283	13,130	8,505	950	2,048	1,055	572
Kuala Belait	5,819	4,737	1,082	5,659	4,364	81	530	427	257
Seria	4,471	3,578	893	4,297	1,463	830	1,351	426	227
Liang	2,607	2,461	146	2,602	2,269	19	50	200	64
Kuala Balai	4	4	0	4	4	0	0	0	0
Labi	343	257	86	325	266	9	38	2	10
Bukit Sawat	220	144	76	220	130	8	79	0	3
Sukang	36	36	0	20	7	3	0	0	10
Melilas	13	13	0	3	2	0	0	0	1

Sumber : Laporan Akhir Kemaskini Banci Penduduk dan Perumahan (KBPP) 2016, Negara Brunei Darussalam

Source : Final Report of the Population and Housing Census Update (KBPP) 2016, Brunei Darussalam

JPKE, December 2018

Jadual D1 : Isirumah dan Jenis Tempat Kediaman yang didiami mengikut Mukim, 2016

Table D1 : Households and Type of Occupied Living Quarters by Mukim, 2016

(c) DAERAH TUTONG / TUTONG DISTRICT									
Daerah dan Mukim <i>District and Mukim</i>	Isirumah <i>Households</i>			Jenis Tempat Kediaman yang didiami <i>Type of Occupied Living Quarters</i>					
	Jumlah	Tempatan	Asing	Jumlah	Berasingan	Kembar	Teres	Pangsa/Flat	Lain-lain
	<i>Total</i>	<i>Local</i>	<i>Non-Locals</i>	<i>Total</i>	<i>Detached</i>	<i>Semi-Detached</i>	<i>Terrace</i>	<i>Flat</i>	<i>Others</i>
Tutong	8,578	7,684	894	8,491	6,157	380	446	575	933
Pekan Tutong	1,882	1,604	278	1,871	1,122	30	100	256	363
Keriam	1,773	1,589	184	1,762	1,205	84	30	267	176
Telisai	1,768	1,607	161	1,768	1,127	253	244	14	130
Tanjong Maya	674	631	43	667	605	1	34	0	27
Kiudang	1,039	904	135	1,003	848	9	0	13	133
Lamunin	770	695	75	760	607	3	38	25	87
Ukong	422	413	9	412	398	0	0	0	14
Rambai	250	241	9	248	245	0	0	0	3

Sumber : Laporan Akhir Kemaskini Banci Penduduk dan Perumahan (KBPP) 2016, Negara Brunei Darussalam

Source : Final Report of the Population and Housing Census Update (KBPP) 2016, Brunei Darussalam

JPKE, December 2018

Jadual D1 : Isirumah dan Jenis Tempat Kediaman yang didiami mengikut Mukim, 2016

Table D1 : Households and Type of Occupied Living Quarters by Mukim, 2016

(d) DAERAH TEMBURONG / TEMBURONG DISTRICT									
Daerah dan Mukim <i>District and Mukim</i>	Isirumah <i>Households</i>			Jenis Tempat Kediaman yang didiami <i>Type of Occupied Living Quarters</i>					
	Jumlah	Tempatan	Asing	Jumlah	Berasingan	Kembar	Teres	Pangsa/Flat	Lain-lain
	<i>Total</i>	<i>Local</i>	<i>Non-Locals</i>	<i>Total</i>	<i>Detached</i>	<i>Semi-Detached</i>	<i>Terrace</i>	<i>Flat</i>	<i>Others</i>
Temburong	2,007	1,804	203	1,894	1,470	47	149	107	121
Bangar	535	467	68	515	324	10	25	98	58
Amo	421	360	61	377	280	16	27	9	45
Labu	124	110	14	121	105	16	0	0	0
Batu Apoi	294	260	34	279	263	5	0	0	11
Bokok	633	607	26	602	498	0	97	0	7

Sumber : Laporan Akhir Kemaskini Banci Penduduk dan Perumahan (KBPP) 2016, Negara Brunei Darussalam

Source : Final Report of the Population and Housing Census Update (KBPP) 2016, Brunei Darussalam

JPKE, December 2018

Jadual D2 : Isirumah dan Jenis Tempat Kediaman yang didiami mengikut Mukim dan Kampung/Kawasan, 2016

Table D2 : Households and Type of Occupied Living Quarters by Mukim and Kampung/Areas, 2016

(a) MUKIM KIANGGEH

DAERAH BRUNEI MUARA / BRUNEI MUARA DISTRICT

Mukim dan Kampung/Kawasan <i>Mukim and Kampung/Area</i>	Isirumah <i>Households</i>			Jenis Tempat Kediaman yang didiami <i>Type of Occupied Living Quarters</i>					
	Jumlah	Tempatan	Asing	Jumlah	Berasingan	Kembar	Teres	Pangsa/Flat	Lain-lain
	<i>Total</i>	<i>Local</i>	<i>Non-Locals</i>	<i>Total</i>	<i>Detached</i>	<i>Semi-Detached</i>	<i>Terrace</i>	<i>Flat</i>	<i>Others</i>
Mukim Kianggeh	2,140	1,068	1,072	2,104	235	28	161	1,499	181
Pusat Bandar	53	30	23	48	0	0	0	27	21
Kg Kianggeh	368	171	197	365	31	3	0	318	13
Kg Berangan	104	61	43	98	21	4	0	68	5
Kg Tasek Lama	222	153	69	222	13	0	0	200	9
Kg Pesar Ulak	341	153	188	341	5	0	0	336	0
Kg Tungkadeh	231	122	109	216	61	7	0	135	13
Kg Kumbang Pasang	137	65	72	136	14	4	16	99	3
Kg Parit	380	195	185	375	49	10	144	144	28
Kg Tumasek	191	85	106	190	10	0	1	90	89
Kg Melabau	96	16	80	96	14	0	0	82	0
Kawasan Lingkungan Diplomatik	17	17	0	17	17	0	0	0	0

Sumber : Laporan Akhir Kemaskini Banci Penduduk dan Perumahan (KBPP) 2016, Negara Brunei Darussalam

Source : Final Report of the Population and Housing Census Update (KBPP) 2016, Brunei Darussalam

JPKE, December 2018

Jadual D2 : Isirumah dan Jenis Tempat Kediaman yang didiami mengikut Mukim dan Kampung/Kawasan, 2016

Table D2 : Households and Type of Occupied Living Quarters by Mukim and Kampung/Areas, 2016

(b) MUKIM SUNGAI KEDAYAN

DAERAH BRUNEI MUARA / BRUNEI MUARA DISTRICT

Mukim dan Kampung/Kawasan <i>Mukim and Kampung/Area</i>	Isirumah <i>Households</i>			Jenis Tempat Kediaman yang didiami <i>Type of Occupied Living Quarters</i>					
	Jumlah	Tempatan	Asing	Jumlah	Berasingan	Kembar	Teres	Pangsa/Flat	Lain-lain
	<i>Total</i>	<i>Local</i>	<i>Non-Locals</i>	<i>Total</i>	<i>Detached</i>	<i>Semi-Detached</i>	<i>Terrace</i>	<i>Flat</i>	<i>Others</i>
Mukim Sungai Kedayan	74	30	44	73	12	0	0	61	0
Kg Sumbiling Lama	74	30	44	73	12	0	0	61	0

Sumber : Laporan Akhir Kemaskini Banci Penduduk dan Perumahan (KBPP) 2016, Negara Brunei Darussalam

Source : Final Report of the Population and Housing Census Update (KBPP) 2016, Brunei Darussalam

JPKE, December 2018

Jadual D2 : Isirumah dan Jenis Tempat Kediaman yang didiami mengikut Mukim dan Kampung/Kawasan, 2016

Table D2 : Households and Type of Occupied Living Quarters by Mukim and Kampung/Areas, 2016

(c) MUKIM SABA

DAERAH BRUNEI MUARA / BRUNEI MUARA DISTRICT

Mukim dan Kampung/Kawasan <i>Mukim and Kampung/Area</i>	Isirumah <i>Households</i>			Jenis Tempat Kediaman yang didiami <i>Type of Occupied Living Quarters</i>					
	Jumlah	Tempatan	Asing	Jumlah	Berasingan	Kembar	Teres	Pangsa/Flat	Lain-lain
	<i>Total</i>	<i>Local</i>	<i>Non-Locals</i>	<i>Total</i>	<i>Detached</i>	<i>Semi-Detached</i>	<i>Terrace</i>	<i>Flat</i>	<i>Others</i>
Mukim Saba	144	137	7	144	144	0	0	0	0
Kg Saba Darat A	33	31	2	33	33	0	0	0	0
Kg Saba Darat B	74	70	4	74	74	0	0	0	0
Kg Saba Tengah	20	19	1	20	20	0	0	0	0
Kg Saba Ujong	9	9	0	9	9	0	0	0	0
Kg Saba Laut	8	8	0	8	8	0	0	0	0

Sumber : Laporan Akhir Kemaskini Banci Penduduk dan Perumahan (KBPP) 2016, Negara Brunei Darussalam

Source : Final Report of the Population and Housing Census Update (KBPP) 2016, Brunei Darussalam

JPKE, December 2018

Jadual D2 : Isirumah dan Jenis Tempat Kediaman yang didiami mengikut Mukim dan Kampung/Kawasan, 2016

Table D2 : Households and Type of Occupied Living Quarters by Mukim and Kampung/Areas, 2016

(d) MUKIM SUNGAI KEBUN

DAERAH BRUNEI MUARA / BRUNEI MUARA DISTRICT

Mukim dan Kampung/Kawasan <i>Mukim and Kampung/Area</i>	Isirumah <i>Households</i>			Jenis Tempat Kediaman yang didiami <i>Type of Occupied Living Quarters</i>					
	Jumlah	Tempatan	Asing	Jumlah	Berasingan	Kembar	Teres	Pangsa/Flat	Lain-lain
	<i>Total</i>	<i>Local</i>	<i>Non-Locals</i>	<i>Total</i>	<i>Detached</i>	<i>Semi-Detached</i>	<i>Terrace</i>	<i>Flat</i>	<i>Others</i>
Mukim Sungai Kebun	670	635	35	656	638	0	0	7	11
Kg Sungai Kebun	108	87	21	97	80	0	0	7	10
Kg Ujong Klinik	3	3	0	3	3	0	0	0	0
Kg Sungai Siamas	16	16	0	14	14	0	0	0	0
Kg Setia A	96	92	4	95	94	0	0	0	1
Kg Setia B	112	110	2	112	112	0	0	0	0
Kg Bolkiah A	157	154	3	157	157	0	0	0	0
Kg Bolkiah B	178	173	5	178	178	0	0	0	0

Sumber : Laporan Akhir Kemaskini Banci Penduduk dan Perumahan (KBPP) 2016, Negara Brunei Darussalam

Source : Final Report of the Population and Housing Census Update (KBPP) 2016, Brunei Darussalam

JPKE, December 2018

Jadual D2 : Isirumah dan Jenis Tempat Kediaman yang didiami mengikut Mukim dan Kampung/Kawasan, 2016

Table D2 : Households and Type of Occupied Living Quarters by Mukim and Kampung/Areas, 2016

(e) MUKIM BURONG PINGAI AYER

DAERAH BRUNEI MUARA / BRUNEI MUARA DISTRICT

Mukim dan Kampung/Kawasan <i>Mukim and Kampung/Area</i>	Isirumah <i>Households</i>			Jenis Tempat Kediaman yang didiami <i>Type of Occupied Living Quarters</i>					
	Jumlah	Tempatan	Asing	Jumlah	Berasingan	Kembar	Teres	Pangsa/Flat	Lain-lain
	<i>Total</i>	<i>Local</i>	<i>Non-Locals</i>	<i>Total</i>	<i>Detached</i>	<i>Semi-Detached</i>	<i>Terrace</i>	<i>Flat</i>	<i>Others</i>
Mukim Burong Pingai Ayer	264	256	8	264	264	0	0	0	0
Kg Burong Pingai Ayer	81	79	2	81	81	0	0	0	0
Kg Lurong Dalam	59	58	1	59	59	0	0	0	0
Kg Pandai Besi A	25	25	0	25	25	0	0	0	0
Kg Pandai Besi B	22	20	2	22	22	0	0	0	0
Kg Sungai Pandan A	17	16	1	17	17	0	0	0	0
Kg Sungai Pandan B	15	15	0	15	15	0	0	0	0
Kg Setia Negara	12	10	2	12	12	0	0	0	0
Kg Pekan Lama	33	33	0	33	33	0	0	0	0

Sumber : Laporan Akhir Kemaskini Banci Penduduk dan Perumahan (KBPP) 2016, Negara Brunei Darussalam

Source : Final Report of the Population and Housing Census Update (KBPP) 2016, Brunei Darussalam

JPKE, December 2018

Jadual D2 : Isirumah dan Jenis Tempat Kediaman yang didiami mengikut Mukim dan Kampung/Kawasan, 2016

Table D2 : Households and Type of Occupied Living Quarters by Mukim and Kampung/Areas, 2016

(f) MUKIM PERAMU

DAERAH BRUNEI MUARA / BRUNEI MUARA DISTRICT

Mukim dan Kampung/Kawasan <i>Mukim and Kampung/Area</i>	Isirumah <i>Households</i>			Jenis Tempat Kediaman yang didiami <i>Type of Occupied Living Quarters</i>					
	Jumlah	Tempatan	Asing	Jumlah	Berasingan	Kembar	Teres	Pangsa/Flat	Lain-lain
	<i>Total</i>	<i>Local</i>	<i>Non-Locals</i>	<i>Total</i>	<i>Detached</i>	<i>Semi-Detached</i>	<i>Terrace</i>	<i>Flat</i>	<i>Others</i>
Mukim Peramu	169	163	6	169	169	0	0	0	0
Kg Peramu	72	70	2	72	72	0	0	0	0
Kg Bakut Pengiran Si Raja Muda A	13	12	1	13	13	0	0	0	0
Kg Bakut Pengiran Si Raja Muda B	14	14	0	14	14	0	0	0	0
Kg Bakut Berumput	11	11	0	11	11	0	0	0	0
Kg Lurong Sikuna	17	16	1	17	17	0	0	0	0
Kg Setia Pahlawan	4	4	0	4	4	0	0	0	0
Kg Pekilong Muara	38	36	2	38	38	0	0	0	0

Sumber : Laporan Akhir Kemaskini Banci Penduduk dan Perumahan (KBPP) 2016, Negara Brunei Darussalam

Source : Final Report of the Population and Housing Census Update (KBPP) 2016, Brunei Darussalam

JPKE, December 2018

Jadual D2 : Isirumah dan Jenis Tempat Kediaman yang didiami mengikut Mukim dan Kampung/Kawasan, 2016

Table D2 : Households and Type of Occupied Living Quarters by Mukim and Kampung/Areas, 2016

(g) MUKIM TAMOI

DAERAH BRUNEI MUARA / BRUNEI MUARA DISTRICT

Mukim dan Kampung/Kawasan <i>Mukim and Kampung/Area</i>	Isirumah <i>Households</i>			Jenis Tempat Kediaman yang didiami <i>Type of Occupied Living Quarters</i>					
	Jumlah	Tempatan	Asing	Jumlah	Berasingan	Kembar	Teres	Pangsa/Flat	Lain-lain
	<i>Total</i>	<i>Local</i>	<i>Non-Locals</i>	<i>Total</i>	<i>Detached</i>	<i>Semi-Detached</i>	<i>Terrace</i>	<i>Flat</i>	<i>Others</i>
Mukim Tamoi	208	205	3	207	206	0	0	0	1
Kg Tamoi Ujong	31	31	0	31	31	0	0	0	0
Kg Tamoi Tengah	57	57	0	57	56	0	0	0	1
Kg Pengiran Tajuddin Hitam	23	23	0	23	23	0	0	0	0
Kg Pengiran Kerma Indera Lama	21	21	0	21	21	0	0	0	0
Kg Pengiran Bendahara Lama	41	39	2	41	41	0	0	0	0
Kg Limbongan	4	4	0	4	4	0	0	0	0
Kg Ujong Bukit	31	30	1	30	30	0	0	0	0

Sumber : Laporan Akhir Kemaskini Banci Penduduk dan Perumahan (KBPP) 2016, Negara Brunei Darussalam

Source : Final Report of the Population and Housing Census Update (KBPP) 2016, Brunei Darussalam

JPKE, December 2018

Jadual D2 : Isirumah dan Jenis Tempat Kediaman yang didiami mengikut Mukim dan Kampung/Kawasan, 2016

Table D2 : Households and Type of Occupied Living Quarters by Mukim and Kampung/Areas, 2016

(h) MUKIM BERAKAS A

DAERAH BRUNEI MUARA / BRUNEI MUARA DISTRICT

Mukim dan Kampung/Kawasan <i>Mukim and Kampung/Area</i>	Isirumah <i>Households</i>			Jenis Tempat Kediaman yang didiami <i>Type of Occupied Living Quarters</i>					
	Jumlah	Tempatan	Asing	Jumlah	Berasingan	Kembar	Teres	Pangsa/Flat	Lain-lain
	<i>Total</i>	<i>Local</i>	<i>Non-Locals</i>	<i>Total</i>	<i>Detached</i>	<i>Semi-Detached</i>	<i>Terrace</i>	<i>Flat</i>	<i>Others</i>
Mukim Berakas A	5,186	3,867	1,319	5,071	3,024	220	510	809	508
Kg Jaya Setia	140	122	18	135	85	9	16	21	4
Kg Jaya Bakti	88	46	42	81	55	4	12	0	10
Kg Burong Pingai Berakas	87	70	17	83	60	1	21	0	1
Kg Orang Kaya Besar Imas	226	152	74	222	152	0	42	8	20
Kg Pancha Delima	347	226	121	343	191	0	110	8	34
Kg Pengiran Siraja Muda Delima Satu (1)	455	246	209	454	260	4	11	0	179
Kg Serusop	325	268	57	320	130	6	66	78	40
Kg Lambak A	771	565	206	757	590	18	55	2	92
Kg Lambak B	634	478	156	628	431	35	95	2	65
Kg Lambak Kiri	400	344	56	390	341	16	14	0	19
STKRJ Lambak Kiri	326	320	6	298	294	0	0	0	4
Kg Terunjing	182	102	80	175	90	3	37	40	5
Perkhemahan Berakas	580	547	33	580	41	123	26	387	3
Kawasan Jabatan dan Perumahan Kerajaan (1)	199	69	130	199	3	0	0	196	0
Kg Pulaie	91	64	27	84	73	0	0	0	11
Kg Anggerek Desa	335	248	87	322	228	1	5	67	21

Sumber : Laporan Akhir Kemaskini Banci Penduduk dan Perumahan (KBPP) 2016, Negara Brunei Darussalam

Source : Final Report of the Population and Housing Census Update (KBPP) 2016, Brunei Darussalam

JPKE, December 2018

Jadual D2 : Isirumah dan Jenis Tempat Kediaman yang didiami mengikut Mukim dan Kampung/Kawasan, 2016

Table D2 : Households and Type of Occupied Living Quarters by Mukim and Kampung/Areas, 2016

(i) MUKIM BERAKAS B

DAERAH BRUNEI MUARA / BRUNEI MUARA DISTRICT

Mukim dan Kampung/Kawasan <i>Mukim and Kampung/Area</i>	Isirumah <i>Households</i>			Jenis Tempat Kediaman yang didiami <i>Type of Occupied Living Quarters</i>					
	Jumlah	Tempatan	Asing	Jumlah	Berasingan	Kembar	Teres	Pangsa/Flat	Lain-lain
	<i>Total</i>	<i>Local</i>	<i>Non-Locals</i>	<i>Total</i>	<i>Detached</i>	<i>Semi-Detached</i>	<i>Terrace</i>	<i>Flat</i>	<i>Others</i>
Mukim Berakas B	6,461	5,282	1,179	6,397	5,230	281	291	299	296
Kg Madang	236	216	20	233	233	0	0	0	0
Kg Manggis	770	560	210	748	588	52	24	7	77
Kg Sungai Akar	1,062	657	405	1,046	536	88	86	221	115
Kg Sungai Tilong	800	547	253	796	562	75	90	13	56
Kg Sungai Hanching	581	426	155	580	480	59	12	9	20
Kg Salambigar	331	249	82	330	291	3	20	0	16
Perumahan Negara Lambak Kanan Kawasan 1	617	607	10	612	587	0	0	25	0
Perumahan Negara Lambak Kanan Kawasan 2	706	701	5	698	672	0	26	0	0
Perumahan Negara Lambak Kanan Kawasan 3	328	327	1	327	324	0	1	0	2
Perumahan Negara Lambak Kanan Kawasan 4	597	590	7	594	568	0	26	0	0
Perumahan Negara Lambak Kanan Kawasan 5	250	250	0	250	250	0	0	0	0
Kg Sungai Orok	183	152	31	183	139	4	6	24	10

Sumber : Laporan Akhir Kemaskini Banci Penduduk dan Perumahan (KBPP) 2016, Negara Brunei Darussalam

Source : Final Report of the Population and Housing Census Update (KBPP) 2016, Brunei Darussalam

JPKE, December 2018

Jadual D2 : Isirumah dan Jenis Tempat Kediaman yang didiami mengikut Mukim dan Kampung/Kawasan, 2016

Table D2 : Households and Type of Occupied Living Quarters by Mukim and Kampung/Areas, 2016

(j) MUKIM GADONG A

DAERAH BRUNEI MUARA / BRUNEI MUARA DISTRICT

Mukim dan Kampung/Kawasan <i>Mukim and Kampung/Area</i>	Isirumah <i>Households</i>			Jenis Tempat Kediaman yang didiami <i>Type of Occupied Living Quarters</i>					
	Jumlah	Tempatan	Asing	Jumlah	Berasingan	Kembar	Teres	Pangsa/Flat	Lain-lain
	<i>Total</i>	<i>Local</i>	<i>Non-Locals</i>	<i>Total</i>	<i>Detached</i>	<i>Semi-Detached</i>	<i>Terrace</i>	<i>Flat</i>	<i>Others</i>
Mukim Gadong A	5,395	4,750	645	5,338	3,955	507	438	344	94
Kg Rimba	873	659	214	867	345	209	139	124	50
STKRJ Rimba	668	661	7	653	425	226	0	0	2
Perumahan Negara Rimba Kawasan 1	250	249	1	248	247	1	0	0	0
Perumahan Negara Rimba Kawasan 2	571	569	2	570	561	0	6	2	1
Perumahan Negara Rimba Kawasan 3	410	407	3	410	410	0	0	0	0
Perumahan Negara Rimba Kawasan 4	348	346	2	347	347	0	0	0	0
Perumahan Negara Rimba Kawasan 5	733	718	15	732	590	0	138	0	4
Kg Katok	419	320	99	402	253	22	107	0	20
Kg Tungku	465	187	278	457	135	48	46	212	16
STKRJ Tungku Kawasan 1	161	141	20	155	146	1	2	6	0
STKRJ Tungku Kawasan 2	246	243	3	246	245	0	0	0	1
STKRJ Tungku Kawasan 3	251	250	1	251	251	0	0	0	0

Sumber : Laporan Akhir Kemaskini Banci Penduduk dan Perumahan (KBPP) 2016, Negara Brunei Darussalam

Source : Final Report of the Population and Housing Census Update (KBPP) 2016, Brunei Darussalam

JPKE, December 2018

Jadual D2 : Isirumah dan Jenis Tempat Kediaman yang didiami mengikut Mukim dan Kampung/Kawasan, 2016

Table D2 : Households and Type of Occupied Living Quarters by Mukim and Kampung/Areas, 2016

(k) MUKIM GADONG B

DAERAH BRUNEI MUARA / BRUNEI MUARA DISTRICT

Mukim dan Kampung/Kawasan <i>Mukim and Kampung/Area</i>	Isirumah <i>Households</i>			Jenis Tempat Kediaman yang didiami <i>Type of Occupied Living Quarters</i>					
	Jumlah	Tempatan	Asing	Jumlah	Berasingan	Kembar	Teres	Pangsa/Flat	Lain-lain
	<i>Total</i>	<i>Local</i>	<i>Non-Locals</i>	<i>Total</i>	<i>Detached</i>	<i>Semi-Detached</i>	<i>Terrace</i>	<i>Flat</i>	<i>Others</i>
Mukim Gadong B	6,710	4,824	1,886	6,639	2,883	284	1,555	870	1,047
Kg Pangkalan Gadong	682	267	415	680	200	38	38	12	392
Kg Menglait	500	220	280	495	156	13	23	68	235
Kg Mata-Mata	1,243	969	274	1,239	634	32	431	106	36
Kg Beribi	1,216	939	277	1,194	483	85	232	317	77
Kg Kiarong	938	693	245	937	460	30	57	315	75
Kg Kiulap	741	374	367	716	298	29	107	52	230
Kg Perpindahan Mata-Mata	293	282	11	282	282	0	0	0	0
STKRJ Mata-Mata Kawasan 1	375	372	3	374	370	3	0	0	1
STKRJ Mata-Mata Kawasan 2	374	365	9	374	0	50	324	0	0
STKRJ Mata-Mata Kawasan 3	348	343	5	348	0	4	343	0	1

Sumber : Laporan Akhir Kemaskini Banci Penduduk dan Perumahan (KBPP) 2016, Negara Brunei Darussalam

Source : Final Report of the Population and Housing Census Update (KBPP) 2016, Brunei Darussalam

JPKE, December 2018

Jadual D2 : Isirumah dan Jenis Tempat Kediaman yang didiami mengikut Mukim dan Kampung/Kawasan, 2016

Table D2 : Households and Type of Occupied Living Quarters by Mukim and Kampung/Areas, 2016

(I) MUKIM KOTA BATU

DAERAH BRUNEI MUARA / BRUNEI MUARA DISTRICT

Mukim dan Kampung/Kawasan <i>Mukim and Kampung/Area</i>	Isirumah <i>Households</i>			Jenis Tempat Kediaman yang didiami <i>Type of Occupied Living Quarters</i>					
	Jumlah	Tempatan	Asing	Jumlah	Berasingan	Kembar	Teres	Pangsa/Flat	Lain-lain
	<i>Total</i>	<i>Local</i>	<i>Non-Locals</i>	<i>Total</i>	<i>Detached</i>	<i>Semi-Detached</i>	<i>Terrace</i>	<i>Flat</i>	<i>Others</i>
Mukim Kota Batu	2,188	1,794	394	2,177	1,707	85	104	193	88
Kg Subok	487	397	90	485	383	57	18	27	0
Kg Belimbing	492	389	103	491	307	14	38	118	14
Kg Kota Batu	89	69	20	88	82	0	2	1	3
Kg Pelambaian	115	93	22	114	101	0	0	0	13
Kg Dato Gandhi	76	61	15	76	62	0	8	1	5
Kg Sungai Matan	54	47	7	54	54	0	0	0	0
Kg Serdang	79	74	5	79	73	0	0	0	6
Kg Sungai Belukut	124	82	42	124	83	4	21	0	16
Kg Sungai Besar	325	280	45	322	302	4	5	0	11
Kg Menunggul	68	66	2	68	68	0	0	0	0
Kg Riong	5	5	0	5	5	0	0	0	0
Kg Puduk	25	24	1	25	25	0	0	0	0
Kg Tanjong Kindana	106	102	4	104	104	0	0	0	0
Kg Pintu Malim	85	62	23	85	17	4	12	36	16
Kg Sungai Lampai	51	41	10	50	34	2	0	10	4
Kg Buang Tawar	6	1	5	6	6	0	0	0	0
Kg Pulau Baru-Baru	1	1	0	1	1	0	0	0	0

Sumber : Laporan Akhir Kemaskini Banci Penduduk dan Perumahan (KBPP) 2016, Negara Brunei Darussalam

Source : Final Report of the Population and Housing Census Update (KBPP) 2016, Brunei Darussalam

JPKE, December 2018

Jadual D2 : Isirumah dan Jenis Tempat Kediaman yang didiami mengikut Mukim dan Kampung/Kawasan, 2016

Table D2 : Households and Type of Occupied Living Quarters by Mukim and Kampung/Areas, 2016

(m) MUKIM LUMAPAS

DAERAH BRUNEI MUARA / BRUNEI MUARA DISTRICT

Mukim dan Kampung/Kawasan <i>Mukim and Kampung/Area</i>	Isirumah <i>Households</i>			Jenis Tempat Kediaman yang didiami <i>Type of Occupied Living Quarters</i>					
	Jumlah	Tempatan	Asing	Jumlah	Berasingan	Kembar	Teres	Pangsa/Flat	Lain-lain
	<i>Total</i>	<i>Local</i>	<i>Non-Locals</i>	<i>Total</i>	<i>Detached</i>	<i>Semi-Detached</i>	<i>Terrace</i>	<i>Flat</i>	<i>Others</i>
Mukim Lumapas	1,208	1,157	51	1,187	1,132	6	17	0	32
Kg Lupak Luas	56	56	0	56	50	0	4	0	2
Kg Buang Tekurok	25	25	0	24	24	0	0	0	0
Kg Lumapas	422	405	17	409	387	4	9	0	9
Kg Buang Sakar	5	5	0	5	5	0	0	0	0
Kg Kasat	172	166	6	169	169	0	0	0	0
Kg Putat	54	54	0	53	53	0	0	0	0
Kg Baong	35	35	0	35	35	0	0	0	0
Kg Tarap Bau	32	32	0	32	32	0	0	0	0
Kg Kilugus	290	266	24	290	268	2	0	0	20
Kg Panchor	95	92	3	92	87	0	4	0	1
Kg Sungai Asam	22	21	1	22	22	0	0	0	0

Sumber : Laporan Akhir Kemaskini Banci Penduduk dan Perumahan (KBPP) 2016, Negara Brunei Darussalam

Source : Final Report of the Population and Housing Census Update (KBPP) 2016, Brunei Darussalam

JPKE, December 2018

Jadual D2 : Isirumah dan Jenis Tempat Kediaman yang didiami mengikut Mukim dan Kampung/Kawasan, 2016

Table D2 : Households and Type of Occupied Living Quarters by Mukim and Kampung/Areas, 2016

(n) MUKIM KILANAS

DAERAH BRUNEI MUARA / BRUNEI MUARA DISTRICT

Mukim dan Kampung/Kawasan <i>Mukim and Kampung/Area</i>	Isirumah <i>Households</i>			Jenis Tempat Kediaman yang didiami <i>Type of Occupied Living Quarters</i>					
	Jumlah	Tempatan	Asing	Jumlah	Berasingan	Kembar	Teres	Pangsa/Flat	Lain-lain
	<i>Total</i>	<i>Local</i>	<i>Non-Locals</i>	<i>Total</i>	<i>Detached</i>	<i>Semi-Detached</i>	<i>Terrace</i>	<i>Flat</i>	<i>Others</i>
Mukim Kilanas	4,398	3,274	1,124	4,332	2,967	209	361	249	546
Kg Madewa	155	115	40	140	102	5	22	0	11
Kg Bunut Perpindahan	315	221	94	315	218	21	3	0	73
Kg Bunut	351	151	200	335	143	16	6	7	163
Kg Tasek Meradun	64	56	8	64	55	6	0	0	3
Kg Bengkurong	632	420	212	615	391	37	49	6	132
Kg Sinarubai	468	372	96	467	222	11	4	207	23
Kg Burong Lepas	77	64	13	77	59	0	0	0	18
Kg Kilanas	876	755	121	866	740	15	82	0	29
Kg Jangsak	606	477	129	606	397	45	141	3	20
Kg Tanjong Bunut	591	447	144	588	426	52	51	3	56
Kg Telanai	263	196	67	259	214	1	3	23	18

Sumber : Laporan Akhir Kemaskini Banci Penduduk dan Perumahan (KBPP) 2016, Negara Brunei Darussalam

Source : Final Report of the Population and Housing Census Update (KBPP) 2016, Brunei Darussalam

JPKE, December 2018

Jadual D2 : Isirumah dan Jenis Tempat Kediaman yang didiami mengikut Mukim dan Kampung/Kawasan, 2016

Table D2 : Households and Type of Occupied Living Quarters by Mukim and Kampung/Areas, 2016

(o) MUKIM SENKURONG

DAERAH BRUNEI MUARA / BRUNEI MUARA DISTRICT

Mukim dan Kampung/Kawasan <i>Mukim and Kampung/Area</i>	Isirumah <i>Households</i>			Jenis Tempat Kediaman yang didiami <i>Type of Occupied Living Quarters</i>					
	Jumlah	Tempatan	Asing	Jumlah	Berasingan	Kembar	Teres	Pangsa/Flat	Lain-lain
	<i>Total</i>	<i>Local</i>	<i>Non-Locals</i>	<i>Total</i>	<i>Detached</i>	<i>Semi-Detached</i>	<i>Terrace</i>	<i>Flat</i>	<i>Others</i>
Mukim Sengkurong	5,953	4,759	1,194	5,880	4,091	318	748	338	385
Kg Selayun	357	321	36	355	324	18	7	0	6
Kg Sengkurong B	462	423	39	461	400	11	50	0	0
Kg Tagap	269	246	23	265	220	4	37	1	3
Kg Sengkurong A	515	356	159	505	255	26	97	14	113
Kg Mulaut	1,080	758	322	1,058	723	80	117	3	135
Kg Peninjau	621	523	98	617	459	45	47	13	53
Kg Jerudong	813	510	303	809	425	19	38	297	30
Kg Tanjong Nangka	609	530	79	606	536	20	26	1	23
Kg Lugu	389	381	8	387	99	13	275	0	0
Kg Katimahar	146	126	20	144	137	7	0	0	0
Kg Kulapis	279	262	17	272	268	2	2	0	0
Kg Pasai	413	323	90	401	245	73	52	9	22

Sumber : Laporan Akhir Kemaskini Banci Penduduk dan Perumahan (KBPP) 2016, Negara Brunei Darussalam

Source : Final Report of the Population and Housing Census Update (KBPP) 2016, Brunei Darussalam

JPKE, December 2018

Jadual D2 : Isirumah dan Jenis Tempat Kediaman yang didiami mengikut Mukim dan Kampung/Kawasan, 2016

Table D2 : Households and Type of Occupied Living Quarters by Mukim and Kampung/Areas, 2016

(p) MUKIM PENGKALAN BATU

DAERAH BRUNEI MUARA / BRUNEI MUARA DISTRICT

Mukim dan Kampung/Kawasan <i>Mukim and Kampung/Area</i>	Isirumah <i>Households</i>			Jenis Tempat Kediaman yang didiami <i>Type of Occupied Living Quarters</i>					
	Jumlah	Tempatan	Asing	Jumlah	Berasingan	Kembar	Teres	Pangsa/Flat	Lain-lain
	<i>Total</i>	<i>Local</i>	<i>Non-Locals</i>	<i>Total</i>	<i>Detached</i>	<i>Semi-Detached</i>	<i>Terrace</i>	<i>Flat</i>	<i>Others</i>
Mukim Pengkalan Batu	2,288	2,047	241	2,259	1,985	62	79	32	101
Kg Bebatik	241	205	36	241	166	37	26	8	4
Kg Masin	465	381	84	448	378	6	26	0	38
Kg Parit	195	175	20	191	170	6	10	0	5
Kg Pangkalan Batu	196	164	32	194	161	8	13	0	12
Kg Batu Ampar	96	88	8	96	78	3	1	12	2
Kg Batong	205	181	24	204	202	0	0	0	2
Kg Panchor Murai	79	76	3	79	79	0	0	0	0
Kg Wasan	70	70	0	69	43	0	1	0	25
Kg Batang Perhentian	48	46	2	47	37	0	0	6	4
Kg Limau Manis	149	141	8	149	142	0	0	0	7
Kg Kuala Lurah	114	105	9	114	105	2	0	6	1
Kg Junjongan	310	302	8	308	305	0	2	0	1
Kg Bebuloh	116	109	7	115	115	0	0	0	0
Kg Imang	4	4	0	4	4	0	0	0	0

Sumber : Laporan Akhir Kemaskini Banci Penduduk dan Perumahan (KBPP) 2016, Negara Brunei Darussalam

Source : Final Report of the Population and Housing Census Update (KBPP) 2016, Brunei Darussalam

JPKE, December 2018

Jadual D2 : Isirumah dan Jenis Tempat Kediaman yang didiami mengikut Mukim dan Kampung/Kawasan, 2016

Table D2 : Households and Type of Occupied Living Quarters by Mukim and Kampung/Areas, 2016

(q) MUKIM MENTIRI

DAERAH BRUNEI MUARA / BRUNEI MUARA DISTRICT

Mukim dan Kampung/Kawasan <i>Mukim and Kampung/Area</i>	Isirumah <i>Households</i>			Jenis Tempat Kediaman yang didiami <i>Type of Occupied Living Quarters</i>					
	Jumlah	Tempatan	Asing	Jumlah	Berasingan	Kembar	Teres	Pangsa/Flat	Lain-lain
	<i>Total</i>	<i>Local</i>	<i>Non-Locals</i>	<i>Total</i>	<i>Detached</i>	<i>Semi-Detached</i>	<i>Terrace</i>	<i>Flat</i>	<i>Others</i>
Mukim Mentiri	5,292	5,117	175	5,280	1,915	1,085	2,152	75	53
Kg Mentiri	208	193	15	208	195	0	0	0	13
Kg Sungai Buloh	656	624	32	656	425	5	206	2	18
Kg Batu Marang	105	103	2	105	105	0	0	0	0
Kg Tanah Jambu	1,629	1,579	50	1,628	355	219	1,048	0	6
Perumahan Negara Panchor	1,667	1,632	35	1,667	1	855	811	0	0
Kg Salar	120	99	21	118	103	4	0	0	11
Kg Pangkalan Sibabau	108	102	6	108	85	0	0	21	2
Perumahan Negara Mentiri Kawasan A	361	354	7	357	332	2	0	20	3
Perumahan Negara Mentiri Kawasan B	438	431	7	433	314	0	87	32	0

Sumber : Laporan Akhir Kemaskini Banci Penduduk dan Perumahan (KBPP) 2016, Negara Brunei Darussalam

Source : Final Report of the Population and Housing Census Update (KBPP) 2016, Brunei Darussalam

JPKE, December 2018

Jadual D2 : Isirumah dan Jenis Tempat Kediaman yang didiami mengikut Mukim dan Kampung/Kawasan, 2016

Table D2 : Households and Type of Occupied Living Quarters by Mukim and Kampung/Areas, 2016

(r) MUKIM SERASA

DAERAH BRUNEI MUARA / BRUNEI MUARA DISTRICT

Mukim dan Kampung/Kawasan <i>Mukim and Kampung/Area</i>	Isirumah <i>Households</i>			Jenis Tempat Kediaman yang didiami <i>Type of Occupied Living Quarters</i>					
	Jumlah	Tempatan	Asing	Jumlah	Berasingan	Kembar	Teres	Pangsa/Flat	Lain-lain
	<i>Total</i>	<i>Local</i>	<i>Non-Locals</i>	<i>Total</i>	<i>Detached</i>	<i>Semi-Detached</i>	<i>Terrace</i>	<i>Flat</i>	<i>Others</i>
Mukim Serasa	2,946	2,583	363	2,878	2,011	134	365	253	115
Kg Kapok	440	368	72	438	394	3	2	4	35
Kg Sabun	96	76	20	95	48	0	0	34	13
Kg Serasa	583	367	216	522	376	34	66	12	34
Pekan Muara	455	431	24	453	63	97	64	203	26
Kg Meragang	1,372	1,341	31	1,370	1,130	0	233	0	7

Sumber : Laporan Akhir Kemaskini Banci Penduduk dan Perumahan (KBPP) 2016, Negara Brunei Darussalam

Source : Final Report of the Population and Housing Census Update (KBPP) 2016, Brunei Darussalam

JPKE, December 2018

Jadual D3 : Isirumah dan Jenis Tempat Kediaman yang didiami mengikut Mukim dan Kampung/Kawasan, 2016

Table D3 : Households and Type of Occupied Living Quarters by Mukim and Kampung/Areas, 2016

(a) MUKIM KUALA BELAIT

DAERAH BELAIT / BELAIT DISTRICT

Mukim dan Kampung/Kawasan <i>Mukim and Kampung/Area</i>	Isirumah <i>Households</i>			Jenis Tempat Kediaman yang didiami <i>Type of Occupied Living Quarters</i>					
	Jumlah	Tempatan	Asing	Jumlah	Berasingan	Kembar	Teres	Pangsa/Flat	Lain-lain
	<i>Total</i>	<i>Local</i>	<i>Non-Locals</i>	<i>Total</i>	<i>Detached</i>	<i>Semi-Detached</i>	<i>Terrace</i>	<i>Flat</i>	<i>Others</i>
Mukim Kuala Belait	5,819	4,737	1,082	5,659	4,364	81	530	427	257
Pekan Kuala Belait	947	668	279	820	550	17	122	76	55
Kg Pandan A	1,005	675	330	1,000	795	57	16	39	93
Kg Pandan B	719	627	92	719	649	4	3	19	44
Kg Pandan C	1,189	1,030	159	1,182	1,001	3	66	112	0
Kg Mumong B	670	528	142	661	614	0	4	0	43
Kg Mumong A	1,092	1,029	63	1,084	569	0	316	177	22
Kg Sungai Teraban	197	180	17	193	186	0	3	4	0

Sumber : Laporan Akhir Kemaskini Banci Penduduk dan Perumahan (KBPP) 2016, Negara Brunei Darussalam

Source : Final Report of the Population and Housing Census Update (KBPP) 2016, Brunei Darussalam

JPKE, December 2018

Jadual D3 : Isirumah dan Jenis Tempat Kediaman yang didiami mengikut Mukim dan Kampung/Kawasan, 2016

Table D3 : Households and Type of Occupied Living Quarters by Mukim and Kampung/Areas, 2016

(b) MUKIM SERIA

DAERAH BELAIT / BELAIT DISTRICT

Mukim dan Kampung/Kawasan <i>Mukim and Kampung/Area</i>	Isirumah <i>Households</i>			Jenis Tempat Kediaman yang didiami <i>Type of Occupied Living Quarters</i>					
	Jumlah	Tempatan	Asing	Jumlah	Berasingan	Kembar	Teres	Pangsa/Flat	Lain-lain
	<i>Total</i>	<i>Local</i>	<i>Non-Locals</i>	<i>Total</i>	<i>Detached</i>	<i>Semi-Detached</i>	<i>Terrace</i>	<i>Flat</i>	<i>Others</i>
Mukim Seria	4,471	3,578	893	4,297	1,463	830	1,351	426	227
Pekan Seria Kawasan 1	467	379	88	396	299	2	74	21	0
Pekan Seria Kawasan 2	372	235	137	372	119	24	107	25	97
Kg Lorong Tiga Selatan	497	474	23	494	243	0	0	251	0
Perumahan Negara Lorong Tengah Seria	253	242	11	253	0	99	154	0	0
Kg Panaga	2,517	1,930	587	2,466	615	705	1,016	129	1
Kg Sungai Bera	365	318	47	316	187	0	0	0	129

Sumber : Laporan Akhir Kemaskini Banci Penduduk dan Perumahan (KBPP) 2016, Negara Brunei Darussalam

Source : Final Report of the Population and Housing Census Update (KBPP) 2016, Brunei Darussalam

JPKE, December 2018

Jadual D3 : Isirumah dan Jenis Tempat Kediaman yang didiami mengikut Mukim dan Kampung/Kawasan, 2016

Table D3 : Households and Type of Occupied Living Quarters by Mukim and Kampung/Areas, 2016

(c) MUKIM LIANG

DAERAH BELAIT / BELAIT DISTRICT

Mukim dan Kampung/Kawasan <i>Mukim and Kampung/Area</i>	Isirumah <i>Households</i>			Jenis Tempat Kediaman yang didiami <i>Type of Occupied Living Quarters</i>					
	Jumlah	Tempatan	Asing	Jumlah	Berasingan	Kembar	Teres	Pangsa/Flat	Lain-lain
	<i>Total</i>	<i>Local</i>	<i>Non-Locals</i>	<i>Total</i>	<i>Detached</i>	<i>Semi-Detached</i>	<i>Terrace</i>	<i>Flat</i>	<i>Others</i>
Mukim Liang	2,607	2,461	146	2,602	2,269	19	50	200	64
Kg Sungai Tali	93	86	7	93	93	0	0	0	0
Kg Sungai Taring	179	157	22	179	172	0	0	0	7
Kg Sungai Bakong	298	291	7	298	295	0	0	0	3
Kg Sungai Kuru	76	75	1	76	39	2	3	0	32
Kg Lumut	40	37	3	40	40	0	0	0	0
Perkhemahan Lumut	186	184	2	186	9	0	0	177	0
Perumahan Negara Lumut Kawasan 1	387	379	8	387	387	0	0	0	0
Perumahan Negara Lumut Kawasan 2	495	474	21	495	457	0	24	4	10
Kg Lumut Tersusun	185	183	2	185	185	0	0	0	0
Kg Sungai Kang	17	17	0	17	17	0	0	0	0
Kg Sungai Lalit	56	50	6	54	53	0	0	0	1
Kg Agis-Agis	48	44	4	48	48	0	0	0	0
Kg Perumpong	96	86	10	96	62	2	20	3	9
Kg Sungai Liang	163	150	13	163	163	0	0	0	0
Kg Tunggulian	140	123	17	140	139	0	0	0	1
Kg Lilas	46	38	8	46	34	0	0	12	0
Kg Sungai Gana	55	42	13	52	48	0	3	0	1
Kg Kaluyoh	47	45	2	47	28	15	0	4	0

Sumber : Laporan Akhir Kemaskini Banci Penduduk dan Perumahan (KBPP) 2016, Negara Brunei Darussalam

Source : Final Report of the Population and Housing Census Update (KBPP) 2016, Brunei Darussalam

JPKE, December 2018

Jadual D3 : Isirumah dan Jenis Tempat Kediaman yang didiami mengikut Mukim dan Kampung/Kawasan, 2016

Table D3 : Households and Type of Occupied Living Quarters by Mukim and Kampung/Areas, 2016

(d) MUKIM KUALA BALAI

DAERAH BELAIT / BELAIT DISTRICT

Mukim dan Kampung/Kawasan <i>Mukim and Kampung/Area</i>	Isirumah <i>Households</i>			Jenis Tempat Kediaman yang didiami <i>Type of Occupied Living Quarters</i>					
	Jumlah	Tempatan	Asing	Jumlah	Berasingan	Kembar	Teres	Pangsa/Flat	Lain-lain
	<i>Total</i>	<i>Local</i>	<i>Non-Locals</i>	<i>Total</i>	<i>Detached</i>	<i>Semi-Detached</i>	<i>Terrace</i>	<i>Flat</i>	<i>Others</i>
Mukim Kuala Balai	4	4	0	4	4	0	0	0	0
Kg Tanjong Ranggass	4	4	0	4	4	0	0	0	0

Sumber : Laporan Akhir Kemaskini Banci Penduduk dan Perumahan (KBPP) 2016, Negara Brunei Darussalam

Source : Final Report of the Population and Housing Census Update (KBPP) 2016, Brunei Darussalam

JPKE, December 2018

Jadual D3 : Isirumah dan Jenis Tempat Kediaman yang didiami mengikut Mukim dan Kampung/Kawasan, 2016

Table D3 : Households and Type of Occupied Living Quarters by Mukim and Kampung/Areas, 2016

(e) MUKIM LABI

DAERAH BELAIT / BELAIT DISTRICT

Mukim dan Kampung/Kawasan <i>Mukim and Kampung/Area</i>	Isirumah <i>Households</i>			Jenis Tempat Kediaman yang didiami <i>Type of Occupied Living Quarters</i>					
	Jumlah	Tempatan	Asing	Jumlah	Berasingan	Kembar	Teres	Pangsa/Flat	Lain-lain
	<i>Total</i>	<i>Local</i>	<i>Non-Locals</i>	<i>Total</i>	<i>Detached</i>	<i>Semi-Detached</i>	<i>Terrace</i>	<i>Flat</i>	<i>Others</i>
Mukim Labi	343	257	86	325	266	9	38	2	10
Kg Bukit Puan	50	34	16	50	31	0	11	0	8
Kg Sungai Petai	34	17	17	34	18	0	16	0	0
Kg Tapang Lupak	15	8	7	15	8	0	7	0	0
Kg Tanajor	37	29	8	37	37	0	0	0	0
Kg Ratan	20	16	4	20	20	0	0	0	0
Kg Terunan	21	16	5	21	16	1	4	0	0
Kg Gatas	16	15	1	16	14	1	0	1	0
Kg Kenapol	27	25	2	26	26	0	0	0	0
Kg Labi	10	9	1	10	9	1	0	0	0
Kg Labi Lama	4	3	1	4	4	0	0	0	0
Kg Terawan	19	12	7	19	16	2	0	1	0
Kg Rampayoh	57	41	16	51	47	4	0	0	0
Kg Mendaram Kecil	25	24	1	17	16	0	0	0	1
Kg Teraja	8	8	0	5	4	0	0	0	1

Sumber : Laporan Akhir Kemaskini Banci Penduduk dan Perumahan (KBPP) 2016, Negara Brunei Darussalam

Source : Final Report of the Population and Housing Census Update (KBPP) 2016, Brunei Darussalam

JPKE, December 2018

Jadual D3 : Isirumah dan Jenis Tempat Kediaman yang didiami mengikut Mukim dan Kampung/Kawasan, 2016

Table D3 : Households and Type of Occupied Living Quarters by Mukim and Kampung/Areas, 2016

(f) MUKIM BUKIT SAWAT

DAERAH BELAIT / BELAIT DISTRICT

Mukim dan Kampung/Kawasan <i>Mukim and Kampung/Area</i>	Isirumah <i>Households</i>			Jenis Tempat Kediaman yang didiami <i>Type of Occupied Living Quarters</i>					
	Jumlah	Tempatan	Asing	Jumlah	Berasingan	Kembar	Teres	Pangsa/Flat	Lain-lain
	<i>Total</i>	<i>Local</i>	<i>Non-Locals</i>	<i>Total</i>	<i>Detached</i>	<i>Semi-Detached</i>	<i>Terrace</i>	<i>Flat</i>	<i>Others</i>
Mukim Bukit Sawat	220	144	76	220	130	8	79	0	3
Kg Sungai Mau	149	73	76	149	63	4	79	0	3
Kg Bisut	1	1	0	1	1	0	0	0	0
Kg Bukit Sawat	18	18	0	18	18	0	0	0	0
Kg Pulau Apil	7	7	0	7	7	0	0	0	0
Kg Tarap	2	2	0	2	2	0	0	0	0
Kg Bukit Kandol	1	1	0	1	1	0	0	0	0
Kg Merangking	8	8	0	8	8	0	0	0	0
Kg Merangking Ulu	13	13	0	13	11	2	0	0	0
Kg Merangking Hilir	21	21	0	21	19	2	0	0	0

Sumber : Laporan Akhir Kemaskini Banci Penduduk dan Perumahan (KBPP) 2016, Negara Brunei Darussalam

Source : Final Report of the Population and Housing Census Update (KBPP) 2016, Brunei Darussalam

JPKE, December 2018

Jadual D3 : Isirumah dan Jenis Tempat Kediaman yang didiami mengikut Mukim dan Kampung/Kawasan, 2016

Table D3 : Households and Type of Occupied Living Quarters by Mukim and Kampung/Areas, 2016

(g) MUKIM SUKANG

DAERAH BELAIT / BELAIT DISTRICT

Mukim dan Kampung/Kawasan <i>Mukim and Kampung/Area</i>	Isirumah <i>Households</i>			Jenis Tempat Kediaman yang didiami <i>Type of Occupied Living Quarters</i>					
	Jumlah	Tempatan	Asing	Jumlah	Berasingan	Kembar	Teres	Pangsa/Flat	Lain-lain
	<i>Total</i>	<i>Local</i>	<i>Non-Locals</i>	<i>Total</i>	<i>Detached</i>	<i>Semi-Detached</i>	<i>Terrace</i>	<i>Flat</i>	<i>Others</i>
Mukim Sukang	36	36	0	20	7	3	0	0	10
Kg Apak-Apak	3	3	0	1	0	0	0	0	1
Kg Kukub	8	8	0	4	1	0	0	0	3
Kg Sukang	21	21	0	11	5	3	0	0	3
Kg Dungun	4	4	0	4	1	0	0	0	3

Sumber : Laporan Akhir Kemaskini Banci Penduduk dan Perumahan (KBPP) 2016, Negara Brunei Darussalam

Source : Final Report of the Population and Housing Census Update (KBPP) 2016, Brunei Darussalam

JPKE, December 2018

Jadual D3 : Isirumah dan Jenis Tempat Kediaman yang didiami mengikut Mukim dan Kampung/Kawasan, 2016

Table D3 : Households and Type of Occupied Living Quarters by Mukim and Kampung/Areas, 2016

(h) MUKIM MELILAS

DAERAH BELAIT / BELAIT DISTRICT

Mukim dan Kampung/Kawasan <i>Mukim and Kampung/Area</i>	Isirumah <i>Households</i>			Jenis Tempat Kediaman yang didiami <i>Type of Occupied Living Quarters</i>					
	Jumlah	Tempatan	Asing	Jumlah	Berasingan	Kembar	Teres	Pangsa/Flat	Lain-lain
	<i>Total</i>	<i>Local</i>	<i>Non-Locals</i>	<i>Total</i>	<i>Detached</i>	<i>Semi-Detached</i>	<i>Terrace</i>	<i>Flat</i>	<i>Others</i>
Mukim Melilas	13	13	0	3	2	0	0	0	1
Kg Melilas	13	13	0	3	2	0	0	0	1

Sumber : Laporan Akhir Kemaskini Banci Penduduk dan Perumahan (KBPP) 2016, Negara Brunei Darussalam

Source : Final Report of the Population and Housing Census Update (KBPP) 2016, Brunei Darussalam

JPKE, December 2018

Jadual D4 : Isirumah dan Jenis Tempat Kediaman yang didiami mengikut Mukim dan Kampung/Kawasan, 2016

Table D4 : Households and Type of Occupied Living Quarters by Mukim and Kampung/Areas, 2016

(a) MUKIM PEKAN TUTONG

DAERAH TUTONG / TUTONG DISTRICT

Mukim dan Kampung/Kawasan <i>Mukim and Kampung/Area</i>	Isirumah <i>Households</i>			Jenis Tempat Kediaman yang didiami <i>Type of Occupied Living Quarters</i>					
	Jumlah	Tempatan	Asing	Jumlah	Berasingan	Kembar	Teres	Pangsa/Flat	Lain-lain
	<i>Total</i>	<i>Local</i>	<i>Non-Locals</i>	<i>Total</i>	<i>Detached</i>	<i>Semi-Detached</i>	<i>Terrace</i>	<i>Flat</i>	<i>Others</i>
Mukim Pekan Tutong	1,882	1,604	278	1,871	1,122	30	100	256	363
Kg Petani	204	105	99	203	60	5	17	3	118
Bukit Bendera	216	204	12	216	49	11	53	91	12
Tutong Kem	231	221	10	231	0	0	0	155	76
Kg Penanjong	339	309	30	339	309	2	3	0	25
Kg Tanah Burok	99	76	23	98	72	1	3	3	19
Kg Panchor Papan	80	69	11	80	63	1	1	0	15
Kg Panchor Dulit	95	81	14	91	70	4	0	0	17
Kg Sengkarai	332	296	36	327	246	6	23	4	48
Kg Penabai	141	129	12	141	140	0	0	0	1
Kg Kuala Tutong	44	36	8	44	44	0	0	0	0
Kg Serampangun	56	34	22	56	28	0	0	0	28
Kg Kandang	45	44	1	45	41	0	0	0	4

Sumber : Laporan Akhir Kemaskini Banci Penduduk dan Perumahan (KBPP) 2016, Negara Brunei Darussalam

Source : Final Report of the Population and Housing Census Update (KBPP) 2016, Brunei Darussalam

JPKE, December 2018

Jadual D4 : Isirumah dan Jenis Tempat Kediaman yang didiami mengikut Mukim dan Kampung/Kawasan, 2016

Table D4 : Households and Type of Occupied Living Quarters by Mukim and Kampung/Areas, 2016

(b) MUKIM KERIAM

DAERAH TUTONG / TUTONG DISTRICT

Mukim dan Kampung/Kawasan <i>Mukim and Kampung/Area</i>	Isirumah <i>Households</i>			Jenis Tempat Kediaman yang didiami <i>Type of Occupied Living Quarters</i>					
	Jumlah	Tempatan	Asing	Jumlah	Berasingan	Kembar	Teres	Pangsa/Flat	Lain-lain
	<i>Total</i>	<i>Local</i>	<i>Non-Locals</i>	<i>Total</i>	<i>Detached</i>	<i>Semi-Detached</i>	<i>Terrace</i>	<i>Flat</i>	<i>Others</i>
Mukim Keriam	1,773	1,589	184	1,762	1,205	84	30	267	176
Kg Keriam	412	369	43	408	326	3	30	0	49
Kg Bukit Panggal	126	118	8	126	109	0	0	0	17
Kg Luagan Dudok	165	146	19	165	147	0	0	0	18
Kg Sinaut	171	162	9	171	147	4	0	7	13
Kg Sungai Kelugos	151	139	12	151	141	0	0	0	10
Kg Maraburong	104	76	28	104	84	0	0	0	20
Kg Kupang	298	251	47	293	227	5	0	16	45
Kg Ikas	7	3	4	7	3	0	0	0	4
Kg Padang Tembak Binturan	339	325	14	337	21	72	0	244	0

Sumber : Laporan Akhir Kemaskini Banci Penduduk dan Perumahan (KBPP) 2016, Negara Brunei Darussalam

Source : Final Report of the Population and Housing Census Update (KBPP) 2016, Brunei Darussalam

JPKE, December 2018

Jadual D4 : Isirumah dan Jenis Tempat Kediaman yang didiami mengikut Mukim dan Kampung/Kawasan, 2016

Table D4 : Households and Type of Occupied Living Quarters by Mukim and Kampung/Areas, 2016

(c) MUKIM TELISAI

DAERAH TUTONG / TUTONG DISTRICT

Mukim dan Kampung/Kawasan <i>Mukim and Kampung/Area</i>	Isirumah <i>Households</i>			Jenis Tempat Kediaman yang didiami <i>Type of Occupied Living Quarters</i>					
	Jumlah	Tempatan	Asing	Jumlah	Berasingan	Kembar	Teres	Pangsa/Flat	Lain-lain
	<i>Total</i>	<i>Local</i>	<i>Non-Locals</i>	<i>Total</i>	<i>Detached</i>	<i>Semi-Detached</i>	<i>Terrace</i>	<i>Flat</i>	<i>Others</i>
Mukim Telisai	1,576	1,418	158	1,576	1,127	253	52	14	130
Kg Bukit Beruang	878	856	22	878	560	248	52	4	14
Kg Bukit Pasir	23	0	23	23	0	0	0	0	23
Kg Telamba	36	35	1	36	35	0	0	0	1
Kg Telisai	377	345	32	377	337	4	0	10	26
Kg Panapar-Danau	62	62	0	62	61	0	0	0	1
Kg Tumpuan Ugas	42	39	3	42	42	0	0	0	0
Kg Danau	14	11	3	14	13	0	0	0	1
Kg Keramut	45	42	3	45	45	0	0	0	0
Kg Sungai Paku	82	27	55	82	28	1	0	0	53
Kg Pangkalan Dalai	17	1	16	17	6	0	0	0	11

Sumber : Laporan Akhir Kemaskini Banci Penduduk dan Perumahan (KBPP) 2016, Negara Brunei Darussalam

Source : Final Report of the Population and Housing Census Update (KBPP) 2016, Brunei Darussalam

JPKE, December 2018

Jadual D4 : Isirumah dan Jenis Tempat Kediaman yang didiami mengikut Mukim dan Kampung/Kawasan, 2016

Table D4 : Households and Type of Occupied Living Quarters by Mukim and Kampung/Areas, 2016

(d) MUKIM TANJONG MAYA

DAERAH TUTONG / TUTONG DISTRICT

Mukim dan Kampung/Kawasan <i>Mukim and Kampung/Area</i>	Isirumah <i>Households</i>			Jenis Tempat Kediaman yang didiami <i>Type of Occupied Living Quarters</i>					
	Jumlah	Tempatan	Asing	Jumlah	Berasingan	Kembar	Teres	Pangsa/Flat	Lain-lain
	<i>Total</i>	<i>Local</i>	<i>Non-Locals</i>	<i>Total</i>	<i>Detached</i>	<i>Semi-Detached</i>	<i>Terrace</i>	<i>Flat</i>	<i>Others</i>
Mukim Tanjong Maya	674	631	43	667	605	1	34	0	27
Kg Tanjong Panjang	66	56	10	66	18	0	34	0	14
Kg Lubok Pulau	81	78	3	81	79	0	0	0	2
Kg Bukit Sibut	38	30	8	38	36	0	0	0	2
Kg Liulon	18	12	6	17	17	0	0	0	0
Kg Tanjong Maya	78	72	6	77	73	1	0	0	3
Kg Banguggos	71	70	1	71	71	0	0	0	0
Kg Sebakit	29	29	0	29	29	0	0	0	0
Kg Penapar	70	66	4	70	67	0	0	0	3
Kg Pamadang	6	6	0	6	6	0	0	0	0
Kg Bukit Udal	217	212	5	212	209	0	0	0	3

Sumber : Laporan Akhir Kemaskini Banci Penduduk dan Perumahan (KBPP) 2016, Negara Brunei Darussalam

Source : Final Report of the Population and Housing Census Update (KBPP) 2016, Brunei Darussalam

JPKE, December 2018

Jadual D4 : Isirumah dan Jenis Tempat Kediaman yang didiami mengikut Mukim dan Kampung/Kawasan, 2016

Table D4 : Households and Type of Occupied Living Quarters by Mukim and Kampung/Areas, 2016

(e) MUKIM KIUDANG

DAERAH TUTONG / TUTONG DISTRICT

Mukim dan Kampung/Kawasan <i>Mukim and Kampung/Area</i>	Isirumah <i>Households</i>			Jenis Tempat Kediaman yang didiami <i>Type of Occupied Living Quarters</i>					
	Jumlah	Tempatan	Asing	Jumlah	Berasingan	Kembar	Teres	Pangsa/Flat	Lain-lain
	<i>Total</i>	<i>Local</i>	<i>Non-Locals</i>	<i>Total</i>	<i>Detached</i>	<i>Semi-Detached</i>	<i>Terrace</i>	<i>Flat</i>	<i>Others</i>
Mukim Kiudang	1,039	904	135	1,003	848	9	0	13	133
Kg Luagan Timbaran	68	50	18	63	54	0	0	0	9
Kg Birau	167	151	16	161	132	7	0	7	15
Kg Kebia	130	122	8	127	115	0	0	0	12
Kg Bakiau	30	30	0	29	29	0	0	0	0
Kg Pangkalan Mau	110	96	14	106	93	0	0	0	13
Kg Batang Mitus	120	99	21	119	100	0	0	0	19
Kg Kiudang	242	203	39	234	188	0	0	6	40
Kg Mungkom	33	29	4	31	29	0	0	0	2
Kg Pad Nunok	139	124	15	133	108	2	0	0	23

Sumber : Laporan Akhir Kemaskini Banci Penduduk dan Perumahan (KBPP) 2016, Negara Brunei Darussalam

Source : Final Report of the Population and Housing Census Update (KBPP) 2016, Brunei Darussalam

JPKE, December 2018

Jadual D4 : Isirumah dan Jenis Tempat Kediaman yang didiami mengikut Mukim dan Kampung/Kawasan, 2016

Table D4 : Households and Type of Occupied Living Quarters by Mukim and Kampung/Areas, 2016

(f) MUKIM LAMUNIN

DAERAH TUTONG / TUTONG DISTRICT

Mukim dan Kampung/Kawasan <i>Mukim and Kampung/Area</i>	Isirumah <i>Households</i>			Jenis Tempat Kediaman yang didiami <i>Type of Occupied Living Quarters</i>					
	Jumlah	Tempatan	Asing	Jumlah	Berasingan	Kembar	Teres	Pangsa/Flat	Lain-lain
	<i>Total</i>	<i>Local</i>	<i>Non-Locals</i>	<i>Total</i>	<i>Detached</i>	<i>Semi-Detached</i>	<i>Terrace</i>	<i>Flat</i>	<i>Others</i>
Mukim Lamunin	770	695	75	760	607	3	38	25	87
Kg Lamunin	308	254	54	303	212	1	12	13	65
Kg Bintudoh	57	49	8	57	48	0	0	0	9
Kg Menengah	35	34	1	33	31	0	0	0	2
Kg Bukit Sulang	54	49	5	54	49	0	0	0	5
Kg Bukit Barun	53	53	0	53	21	0	20	12	0
Kg Kuala Abang	59	57	2	59	56	0	0	0	3
Kg Layong	45	44	1	43	34	2	6	0	1
Kg Biong	48	47	1	48	47	0	0	0	1
Kg Bukit Bang Dalam	34	33	1	34	33	0	0	0	1
Kg Panchung	77	75	2	76	76	0	0	0	0

Sumber : Laporan Akhir Kemaskini Banci Penduduk dan Perumahan (KBPP) 2016, Negara Brunei Darussalam

Source : Final Report of the Population and Housing Census Update (KBPP) 2016, Brunei Darussalam

JPKE, December 2018

Jadual D4 : Isirumah dan Jenis Tempat Kediaman yang didiami mengikut Mukim dan Kampung/Kawasan, 2016

Table D4 : Households and Type of Occupied Living Quarters by Mukim and Kampung/Areas, 2016

(g) MUKIM UKONG

DAERAH TUTONG / TUTONG DISTRICT

Mukim dan Kampung/Kawasan <i>Mukim and Kampung/Area</i>	Isirumah <i>Households</i>			Jenis Tempat Kediaman yang didiami <i>Type of Occupied Living Quarters</i>					
	Jumlah	Tempatan	Asing	Jumlah	Berasingan	Kembar	Teres	Pangsa/Flat	Lain-lain
	<i>Total</i>	<i>Local</i>	<i>Non-Locals</i>	<i>Total</i>	<i>Detached</i>	<i>Semi-Detached</i>	<i>Terrace</i>	<i>Flat</i>	<i>Others</i>
Mukim Ukong	422	413	9	412	398	0	0	0	14
Kg Ukong	78	74	4	70	69	0	0	0	1
Kg Sungai Damit Pemandang	94	92	2	94	91	0	0	0	3
Kg Pangkalan Ra'an	23	22	1	23	23	0	0	0	0
Kg Pak Bidang	57	56	1	56	56	0	0	0	0
Kg Bukit	132	131	1	131	123	0	0	0	8
Kg Long Mayan	38	38	0	38	36	0	0	0	2

Sumber : Laporan Akhir Kemaskini Banci Penduduk dan Perumahan (KBPP) 2016, Negara Brunei Darussalam

Source : Final Report of the Population and Housing Census Update (KBPP) 2016, Brunei Darussalam

JPKE, December 2018

Jadual D4 : Isirumah dan Jenis Tempat Kediaman yang didiami mengikut Mukim dan Kampung/Kawasan, 2016

Table D4 : Households and Type of Occupied Living Quarters by Mukim and Kampung/Areas, 2016

(h) MUKIM RAMBAI

DAERAH TUTONG / TUTONG DISTRICT

Mukim dan Kampung/Kawasan <i>Mukim and Kampung/Area</i>	Isirumah <i>Households</i>			Jenis Tempat Kediaman yang didiami <i>Type of Occupied Living Quarters</i>					
	Jumlah	Tempatan	Asing	Jumlah	Berasingan	Kembar	Teres	Pangsa/Flat	Lain-lain
	<i>Total</i>	<i>Local</i>	<i>Non-Locals</i>	<i>Total</i>	<i>Detached</i>	<i>Semi-Detached</i>	<i>Terrace</i>	<i>Flat</i>	<i>Others</i>
Mukim Rambai	250	241	9	248	245	0	0	0	3
Kg Rambai	96	95	1	95	95	0	0	0	0
Kg Merimbun	28	28	0	28	28	0	0	0	0
Kg Kuala Ungar	55	51	4	55	55	0	0	0	0
Kg Benutan	53	50	3	52	50	0	0	0	2
Kg Supon Besar	13	13	0	13	13	0	0	0	0
Kg Lalipo	1	1	0	1	1	0	0	0	0
Kg Belabau	3	3	0	3	3	0	0	0	0
Hutan Simpan Bukit Ladan	1	0	1	1	0	0	0	0	1

Sumber : Laporan Akhir Kemaskini Banci Penduduk dan Perumahan (KBPP) 2016, Negara Brunei Darussalam

Source : Final Report of the Population and Housing Census Update (KBPP) 2016, Brunei Darussalam

JPKE, December 2018

Jadual D5 : Isirumah dan Jenis Tempat Kediaman yang didiami mengikut Mukim dan Kampung/Kawasan, 2016

Table D5 : Households and Type of Occupied Living Quarters by Mukim and Kampung/Areas, 2016

(a) MUKIM BANGAR

DAERAH TEMBURONG / TEMBURONG DISTRICT

Mukim dan Kampung/Kawasan <i>Mukim and Kampung/Area</i>	Isirumah <i>Households</i>			Jenis Tempat Kediaman yang didiami <i>Type of Occupied Living Quarters</i>					
	Jumlah	Tempatan	Asing	Jumlah	Berasingan	Kembar	Teres	Pangsa/Flat	Lain-lain
	<i>Total</i>	<i>Local</i>	<i>Non-Locals</i>	<i>Total</i>	<i>Detached</i>	<i>Semi-Detached</i>	<i>Terrace</i>	<i>Flat</i>	<i>Others</i>
Mukim Bangar	535	467	68	515	324	10	25	98	58
Pekan Bangar	140	139	1	140	9	5	2	88	36
Kg Menengah	54	37	17	54	40	1	7	0	6
Kg Sungai Tanam	32	24	8	32	16	0	16	0	0
Kg Sungai Tanit	39	34	5	37	32	2	0	0	3
Kg Sungai Sulok	11	9	2	11	11	0	0	0	0
Kg Parit Belayang	10	9	1	10	10	0	0	0	0
Kg Seri Tanjong Belayang	18	16	2	17	17	0	0	0	0
Kg Batang Tuau	60	54	6	60	60	0	0	0	0
Kg Batu Bejarah	22	14	8	20	9	2	0	0	9
Kg Puni	70	57	13	61	60	0	0	0	1
Kg Ujong Jalan	24	23	1	20	20	0	0	0	0
Kg Semamang	3	2	1	3	0	0	0	0	3
Kg Kinalong	5	5	0	5	5	0	0	0	0
Kg Bang Bulan	8	7	1	6	6	0	0	0	0
Kg Piungan	5	5	0	5	5	0	0	0	0
Kg Lagau	17	15	2	17	17	0	0	0	0
Kg Belingos	7	7	0	7	7	0	0	0	0
Kg Gadong	10	10	0	10	0	0	0	10	0

Sumber : Laporan Akhir Kemaskini Banci Penduduk dan Perumahan (KBPP) 2016, Negara Brunei Darussalam

Source : Final Report of the Population and Housing Census Update (KBPP) 2016, Brunei Darussalam

JPKE, December 2018

Jadual D5 : Isirumah dan Jenis Tempat Kediaman yang didiami mengikut Mukim dan Kampung/Kawasan, 2016
 Table D5 : Households and Type of Occupied Living Quarters by Mukim and Kampung/Areas, 2016

(b) MUKIM AMO

DAERAH TEMBURONG / TEMBURONG DISTRICT

Mukim dan Kampung/Kawasan <i>Mukim and Kampung/Area</i>	Isirumah <i>Households</i>			Jenis Tempat Kediaman yang didiami <i>Type of Occupied Living Quarters</i>					
	Jumlah	Tempatan	Asing	Jumlah	Berasingan	Kembar	Teres	Pangsa/Flat	Lain-lain
	<i>Total</i>	<i>Local</i>	<i>Non-Locals</i>	<i>Total</i>	<i>Detached</i>	<i>Semi-Detached</i>	<i>Terrace</i>	<i>Flat</i>	<i>Others</i>
Mukim Amo	421	360	61	377	280	16	27	9	45
Kg Belaban	13	6	7	13	2	2	0	9	0
Kg Sibulu	51	37	14	46	37	0	9	0	0
Kg Selangan	72	60	12	65	49	1	8	0	7
Kg Parit	64	59	5	62	62	0	0	0	0
Kg Amo	88	74	14	84	50	6	0	0	28
Kg Sibut	39	37	2	30	25	4	0	0	1
Kg Sumbiling Lama	20	17	3	18	14	0	0	0	4
Kg Sumbiling Baru	33	32	1	23	9	3	10	0	1
Kg Batang Duri	26	23	3	21	17	0	0	0	4
Kg Biang	15	15	0	15	15	0	0	0	0

Sumber : Laporan Akhir Kemaskini Banci Penduduk dan Perumahan (KBPP) 2016, Negara Brunei Darussalam
 Source : Final Report of the Population and Housing Census Update (KBPP) 2016, Brunei Darussalam

JPKE, December 2018

Jadual D5 : Isirumah dan Jenis Tempat Kediaman yang didiami mengikut Mukim dan Kampung/Kawasan, 2016

Table D5 : Households and Type of Occupied Living Quarters by Mukim and Kampung/Areas, 2016

(c) MUKIM LABU

DAERAH TEMBURONG / TEMBURONG DISTRICT

Mukim dan Kampung/Kawasan <i>Mukim and Kampung/Area</i>	Isirumah <i>Households</i>			Jenis Tempat Kediaman yang didiami <i>Type of Occupied Living Quarters</i>					
	Jumlah	Tempatan	Asing	Jumlah	Berasingan	Kembar	Teres	Pangsa/Flat	Lain-lain
	<i>Total</i>	<i>Local</i>	<i>Non-Locals</i>	<i>Total</i>	<i>Detached</i>	<i>Semi-Detached</i>	<i>Terrace</i>	<i>Flat</i>	<i>Others</i>
Mukim Labu	124	110	14	121	105	16	0	0	0
Kg Labu Estate	40	27	13	39	23	16	0	0	0
Kg Senukoh	53	52	1	52	52	0	0	0	0
Kg Piasau-Piasau	31	31	0	30	30	0	0	0	0

Sumber : Laporan Akhir Kemaskini Banci Penduduk dan Perumahan (KBPP) 2016, Negara Brunei Darussalam

Source : Final Report of the Population and Housing Census Update (KBPP) 2016, Brunei Darussalam

JPKE, December 2018

Jadual D5 : Isirumah dan Jenis Tempat Kediaman yang didiami mengikut Mukim dan Kampung/Kawasan, 2016

Table D5 : Households and Type of Occupied Living Quarters by Mukim and Kampung/Areas, 2016

(d) MUKIM BATU APOI

DAERAH TEMBURONG / TEMBURONG DISTRICT

Mukim dan Kampung/Kawasan <i>Mukim and Kampung/Area</i>	Isirumah <i>Households</i>			Jenis Tempat Kediaman yang didiami <i>Type of Occupied Living Quarters</i>					
	Jumlah	Tempatan	Asing	Jumlah	Berasingan	Kembar	Teres	Pangsa/Flat	Lain-lain
	<i>Total</i>	<i>Local</i>	<i>Non-Locals</i>	<i>Total</i>	<i>Detached</i>	<i>Semi-Detached</i>	<i>Terrace</i>	<i>Flat</i>	<i>Others</i>
Mukim Batu Apoi	294	260	34	279	263	5	0	0	11
Kg Batu Apoi	17	17	0	17	12	5	0	0	0
Kg Selilit	1	1	0	1	1	0	0	0	0
Kg Peliunan	9	7	2	9	9	0	0	0	0
Kg Luagan	8	7	1	8	8	0	0	0	0
Kg Sungai Radang	14	14	0	14	14	0	0	0	0
Kg Gadong Baru	34	25	9	29	29	0	0	0	0
Kg Tanjong Bungar	30	27	3	30	30	0	0	0	0
Kg Negalang Ering	75	73	2	71	71	0	0	0	0
Kg Negalang Unat	28	21	7	28	17	0	0	0	11
Kg Lakiun	8	8	0	8	8	0	0	0	0
Kg Simbatang	19	17	2	15	15	0	0	0	0
Kg Rebada	4	4	0	4	4	0	0	0	0
Kg Lamaling	13	11	2	13	13	0	0	0	0
Kg Selapon	34	28	6	32	32	0	0	0	0

Sumber : Laporan Akhir Kemaskini Banci Penduduk dan Perumahan (KBPP) 2016, Negara Brunei Darussalam

Source : Final Report of the Population and Housing Census Update (KBPP) 2016, Brunei Darussalam

JPKE, December 2018

Jadual D5 : Isirumah dan Jenis Tempat Kediaman yang didiami mengikut Mukim dan Kampung/Kawasan, 2016

Table D5 : Households and Type of Occupied Living Quarters by Mukim and Kampung/Areas, 2016

(e) MUKIM BOKOK

DAERAH TEMBURONG / TEMBURONG DISTRICT

Mukim dan Kampung/Kawasan <i>Mukim and Kampung/Area</i>	Isirumah <i>Households</i>			Jenis Tempat Kediaman yang didiami <i>Type of Occupied Living Quarters</i>					
	Jumlah	Tempatan	Asing	Jumlah	Berasingan	Kembar	Teres	Pangsa/Flat	Lain-lain
	<i>Total</i>	<i>Local</i>	<i>Non-Locals</i>	<i>Total</i>	<i>Detached</i>	<i>Semi-Detached</i>	<i>Terrace</i>	<i>Flat</i>	<i>Others</i>
Mukim Bokok	633	607	26	602	498	0	97	0	7
Kg Buda-Buda	23	23	0	22	22	0	0	0	0
Kg Belais Kecil	9	8	1	8	8	0	0	0	0
Kg Belais Besar	20	18	2	20	20	0	0	0	0
Kg Paya Bagangan	12	12	0	12	12	0	0	0	0
Kg Bokok	42	38	4	38	38	0	0	0	0
Kg Simbatang	20	20	0	20	20	0	0	0	0
Kg Maniup	11	11	0	11	11	0	0	0	0
Kg Bakarut	16	15	1	15	15	0	0	0	0
Kg Rataie	374	364	10	371	274	0	96	0	1
Kg Kenua	31	30	1	28	27	0	0	0	1
Kg Lepong	27	27	0	22	20	0	0	0	2
Kg Semabat	26	23	3	13	10	0	1	0	2
Kg Temada	22	18	4	22	21	0	0	0	1

Sumber : Laporan Akhir Kemaskini Banci Penduduk dan Perumahan (KBPP) 2016, Negara Brunei Darussalam

Source : Final Report of the Population and Housing Census Update (KBPP) 2016, Brunei Darussalam

JPKE, December 2018

ANNEX

Penduduk, Isirumah dan Tempat Kediaman yang Didiami bagi Bandar dan Luar Bandar mengikut Daerah, Mukim dan Kampung, 2016 dan 2011

E

*Urban and Rural Population, Households
and Occupied Living Quarters by District,
Mukim and Kampung 2016 and 2011*



Jadual Table	Tajuk Title	Muka Surat Page
E1	Jumlah Penduduk, Isirumah dan Tempat Kediaman yang Didiami bagi Bandar dan Luar Bandar Mengikut Daerah, 2016 <i>Total Urban and Rural Population, Households and Occupied Living Quarters by Districts, 2016</i>	287
E2	Jumlah Penduduk, Isirumah dan Tempat Kediaman yang Didiami bagi Bandar dan Luar Bandar Mengikut Mukim, 2016 <i>Total Urban and Rural Population, Households and Occupied Living Quarters by Mukims, 2016</i>	
	(a) Daerah Brunei Muara/Brunei Muara District	288
	(b) Daerah Belait/Belait District	289
	(c) Daerah Tutong/Tutong District	290
	(d) Daerah Temburong/Temburong District	291
E3	Jumlah Penduduk, Isirumah dan Tempat Kediaman yang Didiami bagi Bandar dan Luar Bandar Mengikut Mukim dan Kampung/Kawasan, 2016 - Daerah Brunei Muara <i>Total Urban and Rural Population, Households and Occupied Living Quarters by Mukims and Kampung/Areas, 2016 - Brunei Muara District</i>	
	(a) Mukim Kianggeh	292
	(b) Mukim Sungai Kedayan	293
	(c) Mukim Saba	294
	(d) Mukim Sungai Kebun	295
	(e) Mukim Burong Pingai Ayer	296
	(f) Mukim Peramu	297
	(g) Mukim Tamoi	298
	(h) Mukim Berakas A	299
	(i) Mukim Berakas B	300
	(j) Mukim Gadong A	301
	(k) Mukim Gadong B	302
	(l) Mukim Kota Batu	303
	(m) Mukim Lumapas	304
	(n) Mukim Kilanas	305
	(o) Mukim Sengkurong	306
	(p) Mukim Pengkalan Batu	307
	(q) Mukim Mentiri	308
	(r) Mukim Serasa	309

Jadual Table	Tajuk Title	Muka Surat Page
E4	Jumlah Penduduk, Isirumah dan Tempat Kediaman yang Didiami bagi Bandar dan Luar Bandar Mengikut Mukim dan Kampung/Kawasan, 2016 - Daerah Belait <i>Total Urban and Rural Population, Households and Occupied Living Quarters by Mukims and Kampung/Areas, 2016 - Belait District</i>	
	(a) Mukim Kuala Belait	310
	(b) Mukim Seria	311
	(c) Mukim Liang	312
	(d) Mukim Kuala Balai	313
	(e) Mukim Labi	314
	(f) Mukim Bukit Sawat	315
	(g) Mukim Sukang	316
	(h) Mukim Melilas	317
E5	Jumlah Penduduk, Isirumah dan Tempat Kediaman yang Didiami bagi Bandar dan Luar Bandar Mengikut Mukim dan Kampung/Kawasan, 2016 - Daerah Tutong <i>Total Urban and Rural Population, Households and Occupied Living Quarters by Mukims and Kampung/Areas, 2016 - Tutong District</i>	
	(a) Mukim Pekan Tutong	318
	(b) Mukim Keriam	319
	(c) Mukim Telisai	320
	(d) Mukim Tanjong Maya	321
	(e) Mukim Kiudang	322
	(f) Mukim Lamunin	323
	(g) Mukim Ukong	324
	(h) Mukim Rambai	325
E6	Jumlah Penduduk, Isirumah dan Tempat Kediaman yang Didiami bagi Bandar dan Luar Bandar Mengikut Mukim dan Kampung/Kawasan, 2016 - Daerah Temburong <i>Total Urban and Rural Population, Households and Occupied Living Quarters by Mukims and Kampung/Areas, 2016 - Temburong District</i>	
	(a) Mukim Bangar	326
	(b) Mukim Amo	327
	(c) Mukim Labu	328
	(d) Mukim Batu Apoi	329
	(e) Mukim Bokok	330

Jadual Table	Tajuk Title	Muka Surat Page
E7	Jumlah Penduduk, Isirumah dan Tempat Kediaman yang Didiami bagi Bandar dan Luar Bandar Mengikut Daerah, 2011 <i>Total Urban and Rural Population, Households and Occupied Living Quarters by Districts, 2011</i>	331
E8	Jumlah Penduduk, Isirumah dan Tempat Kediaman yang Didiami bagi Bandar dan Luar Bandar Mengikut Mukim, 2011 <i>Total Urban and Rural Population, Households and Occupied Living Quarters by Mukims, 2011</i>	
	(a) Daerah Brunei Muara/Brunei Muara District	332
	(b) Daerah Belait/Belait District	333
	(c) Daerah Tutong/Tutong District	334
	(d) Daerah Temburong/Temburong District	335
E9	Jumlah Penduduk, Isirumah dan Tempat Kediaman yang Didiami bagi Bandar dan Luar Bandar Mengikut Mukim dan Kampung/Kawasan, 2011 - Daerah Brunei Muara <i>Total Urban and Rural Population, Households and Occupied Living Quarters by Mukims and Kampung/Areas, 2011 - Brunei Muara District</i>	
	(a) Mukim Kianggeh	336
	(b) Mukim Sungai Kedayan	337
	(c) Mukim Saba	338
	(d) Mukim Sungai Kebun	339
	(e) Mukim Burong Pingai Ayer	340
	(f) Mukim Peramu	341
	(g) Mukim Tamoi	342
	(h) Mukim Berakas A	343
	(i) Mukim Berakas B	344
	(j) Mukim Gadong A	345
	(k) Mukim Gadong B	346
	(l) Mukim Kota Batu	347
	(m) Mukim Lumapas	348
	(n) Mukim Kilanas	349
	(o) Mukim Sengkurong	350
	(p) Mukim Pengkalan Batu	351
	(q) Mukim Mentiri	352
	(r) Mukim Serasa	353

Jadual Table	Tajuk Title	Muka Surat Page
E10	Jumlah Penduduk, Isirumah dan Tempat Kediaman yang Didiami bagi Bandar dan Luar Bandar Mengikut Mukim dan Kampung/Kawasan, 2011 - Daerah Belait <i>Total Urban and Rural Population, Households and Occupied Living Quarters by Mukims and Kampung/Areas, 2011 - Belait District</i>	
	(a) Mukim Kuala Belait	354
	(b) Mukim Seria	355
	(c) Mukim Liang	356
	(d) Mukim Kuala Balai	357
	(e) Mukim Labi	358
	(f) Mukim Bukit Sawat	359
	(g) Mukim Sukang	360
	(h) Mukim Melilas	361
E11	Jumlah Penduduk, Isirumah dan Tempat Kediaman yang Didiami bagi Bandar dan Luar Bandar Mengikut Mukim dan Kampung/Kawasan, 2011 - Daerah Tutong <i>Total Urban and Rural Population, Households and Occupied Living Quarters by Mukims and Kampung/Areas, 2011 - Tutong District</i>	
	(a) Mukim Pekan Tutong	362
	(b) Mukim Keriam	363
	(c) Mukim Telisai	364
	(d) Mukim Tanjong Maya	365
	(e) Mukim Kiudang	366
	(f) Mukim Lamunin	367
	(g) Mukim Ukong	368
	(h) Mukim Rambai	369
E12	Jumlah Penduduk, Isirumah dan Tempat Kediaman yang Didiami bagi Bandar dan Luar Bandar Mengikut Mukim dan Kampung/Kawasan, 2011 - Daerah Temburong <i>Total Urban and Rural Population, Households and Occupied Living Quarters by Mukims and Kampung/Areas, 2011 - Temburong District</i>	
	(a) Mukim Bangar	370
	(b) Mukim Amo	371
	(c) Mukim Labu	372
	(d) Mukim Batu Apoi	373
	(e) Mukim Bokok	374

Jadual E1 : Jumlah Penduduk, Isirumah dan Tempat Kediaman yang Didiami bagi Bandar dan Luar Bandar Mengikut Daerah, 2016

Table E1 : Total Urban and Rural Population, Households and Occupied Living Quarters by Districts, 2016

Daerah <i>District</i>	Penduduk <i>Population</i>			Isirumah <i>Households</i>			Tempat Kediaman Di Diami <i>Occupied Living Quarters</i>		
	Jumlah	Bandar	Luar Bandar	Jumlah	Bandar	Luar Bandar	Jumlah	Bandar	Luar Bandar
	<i>Total</i>	<i>Urban</i>	<i>Rural</i>	<i>Total</i>	<i>Urban</i>	<i>Rural</i>	<i>Total</i>	<i>Urban</i>	<i>Rural</i>
Brunei Muara	289,630	246,277	43,353	51,694	44,335	7,359	51,055	43,791	7,264
Belait	69,062	54,865	14,197	13,513	10,807	2,706	13,130	10,522	2,608
Tutong	48,313	10,680	37,633	8,578	1,991	6,587	8,491	1,978	6,513
Temburong	10,251	626	9,625	2,007	140	1,867	1,894	140	1,754
BRUNEI DARUSSALAM	417,256	312,448	104,808	75,792	57,273	18,519	74,570	56,431	18,139

Sumber : Laporan Akhir Kemaskini Banci Penduduk dan Perumahan (KBPP) 2016, Negara Brunei Darussalam

Source : Final Report of the Population and Housing Census Update (KBPP) 2016, Brunei Darussalam

JPKE, December 2018

Jadual E2 : Jumlah Penduduk, Isirumah dan Tempat Kediaman yang Didiami bagi Bandar dan Luar Bandar Mengikut Mukim, 2016

Table E2 : Total Urban and Rural Population, Households and Occupied Living Quarters by Mukims, 2016

(a) DAERAH BRUNEI MUARA / BRUNEI MUARA DISTRICT									
Mukim <i>Mukim</i>	Penduduk <i>Population</i>			Isirumah <i>Households</i>			Tempat Kediaman Di Didiami <i>Occupied Living Quarters</i>		
	Jumlah <i>Total</i>	Bandar <i>Urban</i>	Luar Bandar <i>Rural</i>	Jumlah <i>Total</i>	Bandar <i>Urban</i>	Luar Bandar <i>Rural</i>	Jumlah <i>Total</i>	Bandar <i>Urban</i>	Luar Bandar <i>Rural</i>
Brunei Muara	289,630	246,277	43,353	51,694	44,335	7,359	51,055	43,791	7,264
Kianggeh	8,228	8,228	0	2,140	2,140	0	2,104	2,104	0
Sungai Kedayan	230	230	0	74	74	0	73	73	0
Saba	1,000	1,000	0	144	144	0	144	144	0
Sungai Kebun	4,750	4,750	0	670	670	0	656	656	0
Burong Pingai Ayer	1,770	1,770	0	264	264	0	264	264	0
Peramu	1,111	1,111	0	169	169	0	169	169	0
Tamoi	1,389	1,389	0	208	208	0	207	207	0
Berakas A	27,223	27,223	0	5,186	5,186	0	5,071	5,071	0
Berakas B	40,710	40,710	0	6,461	6,461	0	6,397	6,397	0
Gadong A	34,049	34,049	0	5,395	5,395	0	5,338	5,338	0
Gadong B	33,637	33,637	0	6,710	6,710	0	6,639	6,639	0
Kota Batu	12,935	11,377	1,558	2,188	1,977	211	2,177	1,968	209
Lumapas	7,756	179	7,577	1,208	22	1,186	1,187	22	1,165
Kilanas	22,492	19,778	2,714	4,398	3,853	545	4,332	3,788	544
Sengkurong	31,493	14,481	17,012	5,953	2,824	3,129	5,880	2,793	3,087
Pengkalan Batu	14,492	0	14,492	2,288	0	2,288	2,259	0	2,259
Mentiri	30,192	30,192	0	5,292	5,292	0	5,280	5,280	0
Serasa	16,173	16,173	0	2,946	2,946	0	2,878	2,878	0

Sumber : Laporan Akhir Kemaskini Banci Penduduk dan Perumahan (KBPP) 2016, Negara Brunei Darussalam

Source : Final Report of the Population and Housing Census Update (KBPP) 2016, Brunei Darussalam

JPKE, December 2018

Jadual E2 : Jumlah Penduduk, Isirumah dan Tempat Kediaman yang Didiami bagi Bandar dan Luar Bandar Mengikut Mukim, 2016

Table E2 : Total Urban and Rural Population, Households and Occupied Living Quarters by Mukims, 2016

(b) DAERAH BELAIT / BELAIT DISTRICT									
Mukim <i>Mukim</i>	Penduduk <i>Population</i>			Isirumah <i>Households</i>			Tempat Kediaman Di Diami <i>Occupied Living Quarters</i>		
	Jumlah <i>Total</i>	Bandar <i>Urban</i>	Luar Bandar <i>Rural</i>	Jumlah <i>Total</i>	Bandar <i>Urban</i>	Luar Bandar <i>Rural</i>	Jumlah <i>Total</i>	Bandar <i>Urban</i>	Luar Bandar <i>Rural</i>
Belait	69,062	54,865	14,197	13,513	10,807	2,706	13,130	10,522	2,608
Kuala Belait	31,308	31,308	0	5,819	5,819	0	5,659	5,659	0
Seria	21,214	18,936	2,278	4,471	4,106	365	4,297	3,981	316
Liang	14,301	4,621	9,680	2,607	882	1,725	2,602	882	1,720
Kuala Balai	31	0	31	4	0	4	4	0	4
Labi	1,216	0	1,216	343	0	343	325	0	325
Bukit Sawat	794	0	794	220	0	220	220	0	220
Sukang	169	0	169	36	0	36	20	0	20
Melilas	29	0	29	13	0	13	3	0	3

Sumber : Laporan Akhir Kemaskini Banci Penduduk dan Perumahan (KBPP) 2016, Negara Brunei Darussalam

Source : Final Report of the Population and Housing Census Update (KBPP) 2016, Brunei Darussalam

JPKE, December 2018

Jadual E2 : Jumlah Penduduk, Isirumah dan Tempat Kediaman yang Didiami bagi Bandar dan Luar Bandar Mengikut Mukim, 2016

Table E2 : Total Urban and Rural Population, Households and Occupied Living Quarters by Mukims, 2016

(c) DAERAH TUTONG / TUTONG DISTRICT									
Mukim <i>Mukim</i>	Penduduk <i>Population</i>			Isirumah <i>Households</i>			Tempat Kediaman Di Diami <i>Occupied Living Quarters</i>		
	Jumlah <i>Total</i>	Bandar <i>Urban</i>	Luar Bandar <i>Rural</i>	Jumlah <i>Total</i>	Bandar <i>Urban</i>	Luar Bandar <i>Rural</i>	Jumlah <i>Total</i>	Bandar <i>Urban</i>	Luar Bandar <i>Rural</i>
Tutong	48,313	10,680	37,633	8,578	1,991	6,587	8,491	1,978	6,513
Pekan Tutong	10,551	9,063	1,488	1,882	1,652	230	1,871	1,641	230
Keriam	9,707	1,617	8,090	1,773	339	1,434	1,762	337	1,425
Telisai	10,095	0	10,095	1,768	0	1,768	1,768	0	1,768
Tanjong Maya	4,062	0	4,062	674	0	674	667	0	667
Kiudang	5,924	0	5,924	1,039	0	1,039	1,003	0	1,003
Lamunin	4,298	0	4,298	770	0	770	760	0	760
Ukong	2,272	0	2,272	422	0	422	412	0	412
Rambai	1,404	0	1,404	250	0	250	248	0	248

Sumber : Laporan Akhir Kemaskini Banci Penduduk dan Perumahan (KBPP) 2016, Negara Brunei Darussalam

Source : Final Report of the Population and Housing Census Update (KBPP) 2016, Brunei Darussalam

JPKE, December 2018

Jadual E2 : Jumlah Penduduk, Isirumah dan Tempat Kediaman yang Didiami bagi Bandar dan Luar Bandar Mengikut Mukim, 2016

Table E2 : Total Urban and Rural Population, Households and Occupied Living Quarters by Mukims, 2016

(d) DAERAH TEMBURONG / TEMBURONG DISTRICT									
Mukim <i>Mukim</i>	Penduduk <i>Population</i>			Isirumah <i>Households</i>			Tempat Kediaman Di Diami <i>Occupied Living Quarters</i>		
	Jumlah <i>Total</i>	Bandar <i>Urban</i>	Luar Bandar <i>Rural</i>	Jumlah <i>Total</i>	Bandar <i>Urban</i>	Luar Bandar <i>Rural</i>	Jumlah <i>Total</i>	Bandar <i>Urban</i>	Luar Bandar <i>Rural</i>
Temburong	10,251	626	9,625	2,007	140	1,867	1,894	140	1,754
Bangar	2,449	626	1,823	535	140	395	515	140	375
Amo	2,144	0	2,144	421	0	421	377	0	377
Labu	590	0	590	124	0	124	121	0	121
Batu Apoi	1,635	0	1,635	294	0	294	279	0	279
Bokok	3,433	0	3,433	633	0	633	602	0	602

Sumber : Laporan Akhir Kemaskini Banci Penduduk dan Perumahan (KBPP) 2016, Negara Brunei Darussalam

Source : Final Report of the Population and Housing Census Update (KBPP) 2016, Brunei Darussalam

JPKE, December 2018

Jadual E3 : Jumlah Penduduk, Isirumah dan Tempat Kediaman yang Didiami bagi Bandar dan Luar Bandar Mengikut Mukim dan Kampung/Kawasan, 2016

Table E3 : Total Urban and Rural Population, Households and Occupied Living Quarters by Mukims and Kampung/Areas, 2016

(a) MUKIM KIANGGEH

DAERAH BRUNEI MUARA / BRUNEI MUARA DISTRICT

Mukim dan Kampung/Kawasan <i>Mukim and Kampung/Area</i>	Penduduk <i>Population</i>			Isirumah <i>Households</i>			Tempat Kediaman Di Diami <i>Occupied Living Quarters</i>		
	Jumlah	Bandar	Luar Bandar	Jumlah	Bandar	Luar Bandar	Jumlah	Bandar	Luar Bandar
	<i>Total</i>	<i>Urban</i>	<i>Rural</i>	<i>Total</i>	<i>Urban</i>	<i>Rural</i>	<i>Total</i>	<i>Urban</i>	<i>Rural</i>
Mukim Kianggeh	8,228	8,228	0	2,140	2,140	0	2,104	2,104	0
Pusat Bandar	204	204	0	53	53	0	48	48	0
Kg Kianggeh	1,421	1,421	0	368	368	0	365	365	0
Kg Berangan	379	379	0	104	104	0	98	98	0
Kg Tasek Lama	827	827	0	222	222	0	222	222	0
Kg Pesar Ulak	1,274	1,274	0	341	341	0	341	341	0
Kg Tungkadeh	1,005	1,005	0	231	231	0	216	216	0
Kg Kumbang Pasang	563	563	0	137	137	0	136	136	0
Kg Parit	1,509	1,509	0	380	380	0	375	375	0
Kg Tumasek	673	673	0	191	191	0	190	190	0
Kg Melabau	288	288	0	96	96	0	96	96	0
Kawasan Lingkungan Diplomatik	85	85	0	17	17	0	17	17	0

Sumber : Laporan Akhir Kemaskini Banci Penduduk dan Perumahan (KBPP) 2016, Negara Brunei Darussalam

Source : Final Report of the Population and Housing Census Update (KBPP) 2016, Brunei Darussalam

JPKE, December 2018

Jadual E3 : Jumlah Penduduk, Isirumah dan Tempat Kediaman yang Didiami bagi Bandar dan Luar Bandar Mengikut Mukim dan Kampung/Kawasan, 2016

Table E3 : Total Urban and Rural Population, Households and Occupied Living Quarters by Mukims and Kampung/Areas, 2016

(b) MUKIM SUNGAI KEDAYAN

DAERAH BRUNEI MUARA / BRUNEI MUARA DISTRICT

Mukim dan Kampung/Kawasan <i>Mukim and Kampung/Area</i>	Penduduk <i>Population</i>			Isirumah <i>Households</i>			Tempat Kediaman Di Diami <i>Occupied Living Quarters</i>		
	Jumlah	Bandar	Luar Bandar	Jumlah	Bandar	Luar Bandar	Jumlah	Bandar	Luar Bandar
	<i>Total</i>	<i>Urban</i>	<i>Rural</i>	<i>Total</i>	<i>Urban</i>	<i>Rural</i>	<i>Total</i>	<i>Urban</i>	<i>Rural</i>
Mukim Sungai Kedayan	230	230	0	74	74	0	73	73	0
Kg Sumbiling Lama	230	230	0	74	74	0	73	73	0
Kg Ujong Tanjong	0	0	0	0	0	0	0	0	0
Kg Sungai Kedayan A	0	0	0	0	0	0	0	0	0
Kg Sungai Kedayan B	0	0	0	0	0	0	0	0	0
Kg Bukit Salat	0	0	0	0	0	0	0	0	0

Sumber : Laporan Akhir Kemaskini Banci Penduduk dan Perumahan (KBPP) 2016, Negara Brunei Darussalam

Source : Final Report of the Population and Housing Census Update (KBPP) 2016, Brunei Darussalam

JPKE, December 2018

Jadual E3 : Jumlah Penduduk, Isirumah dan Tempat Kediaman yang Didiami bagi Bandar dan Luar Bandar Mengikut Mukim dan Kampung/Kawasan, 2016

Table E3 : Total Urban and Rural Population, Households and Occupied Living Quarters by Mukims and Kampung/Areas, 2016

(c) MUKIM SABA

DAERAH BRUNEI MUARA / BRUNEI MUARA DISTRICT

Mukim dan Kampung/Kawasan <i>Mukim and Kampung/Area</i>	Penduduk <i>Population</i>			Isirumah <i>Households</i>			Tempat Kediaman Di Diami <i>Occupied Living Quarters</i>		
	Jumlah	Bandar	Luar Bandar	Jumlah	Bandar	Luar Bandar	Jumlah	Bandar	Luar Bandar
	<i>Total</i>	<i>Urban</i>	<i>Rural</i>	<i>Total</i>	<i>Urban</i>	<i>Rural</i>	<i>Total</i>	<i>Urban</i>	<i>Rural</i>
Mukim Saba	1,000	1,000	0	144	144	0	144	144	0
Kg Saba Darat A	224	224	0	33	33	0	33	33	0
Kg Saba Darat B	466	466	0	74	74	0	74	74	0
Kg Saba Tengah	158	158	0	20	20	0	20	20	0
Kg Saba Ujong	79	79	0	9	9	0	9	9	0
Kg Saba Laut	73	73	0	8	8	0	8	8	0

Sumber : Laporan Akhir Kemaskini Banci Penduduk dan Perumahan (KBPP) 2016, Negara Brunei Darussalam

Source : Final Report of the Population and Housing Census Update (KBPP) 2016, Brunei Darussalam

JPKE, December 2018

Jadual E3 : Jumlah Penduduk, Isirumah dan Tempat Kediaman yang Didiami bagi Bandar dan Luar Bandar Mengikut Mukim dan Kampung/Kawasan, 2016

Table E3 : Total Urban and Rural Population, Households and Occupied Living Quarters by Mukims and Kampung/Areas, 2016

(d) MUKIM SUNGAI KEBUN

DAERAH BRUNEI MUARA / BRUNEI MUARA DISTRICT

Mukim dan Kampung/Kawasan <i>Mukim and Kampung/Area</i>	Penduduk <i>Population</i>			Isirumah <i>Households</i>			Tempat Kediaman Di Diami <i>Occupied Living Quarters</i>		
	Jumlah	Bandar	Luar Bandar	Jumlah	Bandar	Luar Bandar	Jumlah	Bandar	Luar Bandar
	<i>Total</i>	<i>Urban</i>	<i>Rural</i>	<i>Total</i>	<i>Urban</i>	<i>Rural</i>	<i>Total</i>	<i>Urban</i>	<i>Rural</i>
Mukim Sungai Kebun	4,750	4,750	0	670	670	0	656	656	0
Kg Sungai Kebun	578	578	0	108	108	0	97	97	0
Kg Ujong Klinik	30	30	0	3	3	0	3	3	0
Kg Sungai Siamas	161	161	0	16	16	0	14	14	0
Kg Setia A	785	785	0	96	96	0	95	95	0
Kg Setia B	1,053	1,053	0	112	112	0	112	112	0
Kg Bolkiah A	1,000	1,000	0	157	157	0	157	157	0
Kg Bolkiah B	1,143	1,143	0	178	178	0	178	178	0

Sumber : Laporan Akhir Kemaskini Banci Penduduk dan Perumahan (KBPP) 2016, Negara Brunei Darussalam

Source : Final Report of the Population and Housing Census Update (KBPP) 2016, Brunei Darussalam

JPKE, December 2018

Jadual E3 : Jumlah Penduduk, Isirumah dan Tempat Kediaman yang Didiami bagi Bandar dan Luar Bandar Mengikut Mukim dan Kampung/Kawasan, 2016

Table E3 : Total Urban and Rural Population, Households and Occupied Living Quarters by Mukims and Kampung/Areas, 2016

(e) MUKIM BURONG PINGAI AYER

DAERAH BRUNEI MUARA / BRUNEI MUARA DISTRICT

Mukim dan Kampung/Kawasan <i>Mukim and Kampung/Area</i>	Penduduk <i>Population</i>			Isirumah <i>Households</i>			Tempat Kediaman Di Diami <i>Occupied Living Quarters</i>		
	Jumlah	Bandar	Luar Bandar	Jumlah	Bandar	Luar Bandar	Jumlah	Bandar	Luar Bandar
	<i>Total</i>	<i>Urban</i>	<i>Rural</i>	<i>Total</i>	<i>Urban</i>	<i>Rural</i>	<i>Total</i>	<i>Urban</i>	<i>Rural</i>
Mukim Burong Pingai Ayer	1,770	1,770	0	264	264	0	264	264	0
Kg Burong Pingai Ayer	514	514	0	81	81	0	81	81	0
Kg Lurong Dalam	385	385	0	59	59	0	59	59	0
Kg Pandai Besi A	161	161	0	25	25	0	25	25	0
Kg Pandai Besi B	154	154	0	22	22	0	22	22	0
Kg Sungai Pandan A	139	139	0	17	17	0	17	17	0
Kg Sungai Pandan B	119	119	0	15	15	0	15	15	0
Kg Setia Negara	67	67	0	12	12	0	12	12	0
Kg Pekan Lama	231	231	0	33	33	0	33	33	0

Sumber : Laporan Akhir Kemaskini Banci Penduduk dan Perumahan (KBPP) 2016, Negara Brunei Darussalam

Source : Final Report of the Population and Housing Census Update (KBPP) 2016, Brunei Darussalam

JPKE, December 2018

Jadual E3 : Jumlah Penduduk, Isirumah dan Tempat Kediaman yang Didiami bagi Bandar dan Luar Bandar Mengikut Mukim dan Kampung/Kawasan, 2016

Table E3 : Total Urban and Rural Population, Households and Occupied Living Quarters by Mukims and Kampung/Areas, 2016

(f) MUKIM PERAMU

DAERAH BRUNEI MUARA / BRUNEI MUARA DISTRICT

Mukim dan Kampung/Kawasan <i>Mukim and Kampung/Area</i>	Penduduk <i>Population</i>			Isirumah <i>Households</i>			Tempat Kediaman Di Diami <i>Occupied Living Quarters</i>		
	Jumlah	Bandar	Luar Bandar	Jumlah	Bandar	Luar Bandar	Jumlah	Bandar	Luar Bandar
	<i>Total</i>	<i>Urban</i>	<i>Rural</i>	<i>Total</i>	<i>Urban</i>	<i>Rural</i>	<i>Total</i>	<i>Urban</i>	<i>Rural</i>
Mukim Peramu	1,111	1,111	0	169	169	0	169	169	0
Kg Peramu	424	424	0	72	72	0	72	72	0
Kg Bakut Pengiran Si Raja Muda A	92	92	0	13	13	0	13	13	0
Kg Bakut Pengiran Si Raja Muda B	87	87	0	14	14	0	14	14	0
Kg Bakut Berumput	54	54	0	11	11	0	11	11	0
Kg Lurong Sikuna	136	136	0	17	17	0	17	17	0
Kg Setia Pahlawan	51	51	0	4	4	0	4	4	0
Kg Pekilong Muara	267	267	0	38	38	0	38	38	0

Sumber : Laporan Akhir Kemaskini Banci Penduduk dan Perumahan (KBPP) 2016, Negara Brunei Darussalam

Source : Final Report of the Population and Housing Census Update (KBPP) 2016, Brunei Darussalam

JPKE, December 2018

Jadual E3 : Jumlah Penduduk, Isirumah dan Tempat Kediaman yang Didiami bagi Bandar dan Luar Bandar Mengikut Mukim dan Kampung/Kawasan, 2016

Table E3 : Total Urban and Rural Population, Households and Occupied Living Quarters by Mukims and Kampung/Areas, 2016

(g) MUKIM TAMOI

DAERAH BRUNEI MUARA / BRUNEI MUARA DISTRICT

Mukim dan Kampung/Kawasan <i>Mukim and Kampung/Area</i>	Penduduk <i>Population</i>			Isirumah <i>Households</i>			Tempat Kediaman Di Diami <i>Occupied Living Quarters</i>		
	Jumlah	Bandar	Luar Bandar	Jumlah	Bandar	Luar Bandar	Jumlah	Bandar	Luar Bandar
	<i>Total</i>	<i>Urban</i>	<i>Rural</i>	<i>Total</i>	<i>Urban</i>	<i>Rural</i>	<i>Total</i>	<i>Urban</i>	<i>Rural</i>
Mukim Tamoi	1,389	1,389	0	208	208	0	207	207	0
Kg Tamoi Ujong	211	211	0	31	31	0	31	31	0
Kg Tamoi Tengah	381	381	0	57	57	0	57	57	0
Kg Pengiran Tajuddin Hitam	131	131	0	23	23	0	23	23	0
Kg Pengiran Kerma Indera Lama	135	135	0	21	21	0	21	21	0
Kg Pengiran Bendahara Lama	297	297	0	41	41	0	41	41	0
Kg Limbongan	31	31	0	4	4	0	4	4	0
Kg Ujong Bukit	203	203	0	31	31	0	30	30	0

Sumber : Laporan Akhir Kemaskini Banci Penduduk dan Perumahan (KBPP) 2016, Negara Brunei Darussalam

Source : Final Report of the Population and Housing Census Update (KBPP) 2016, Brunei Darussalam

JPKE, December 2018

Jadual E3 : Jumlah Penduduk, Isirumah dan Tempat Kediaman yang Didiami bagi Bandar dan Luar Bandar Mengikut Mukim dan Kampung/Kawasan, 2016

Table E3 : Total Urban and Rural Population, Households and Occupied Living Quarters by Mukims and Kampung/Areas, 2016

(h) MUKIM BERAKAS A

DAERAH BRUNEI MUARA / BRUNEI MUARA DISTRICT

Mukim dan Kampung/Kawasan <i>Mukim and Kampung/Area</i>	Penduduk <i>Population</i>			Isirumah <i>Households</i>			Tempat Kediaman Di Diami <i>Occupied Living Quarters</i>		
	Jumlah	Bandar	Luar Bandar	Jumlah	Bandar	Luar Bandar	Jumlah	Bandar	Luar Bandar
	<i>Total</i>	<i>Urban</i>	<i>Rural</i>	<i>Total</i>	<i>Urban</i>	<i>Rural</i>	<i>Total</i>	<i>Urban</i>	<i>Rural</i>
Mukim Berakas A	27,223	27,223	0	5,186	5,186	0	5,071	5,071	0
Kg Jaya Setia	855	855	0	140	140	0	135	135	0
Kg Jaya Bakti	468	468	0	88	88	0	81	81	0
Kg Burong Pingai Berakas	564	564	0	87	87	0	83	83	0
Kg Orang Kaya Besar Imas	1,228	1,228	0	226	226	0	222	222	0
Kg Pancha Delima	1,562	1,562	0	347	347	0	343	343	0
Kg Pengiran Siraja Muda Delima Satu (1)	2,354	2,354	0	455	455	0	454	454	0
Kg Serusop	1,474	1,474	0	325	325	0	320	320	0
Kg Lambak A	3,914	3,914	0	771	771	0	757	757	0
Kg Lambak B	3,379	3,379	0	634	634	0	628	628	0
Kg Lambak Kiri	2,791	2,791	0	400	400	0	390	390	0
STKRJ Lambak Kiri	2,593	2,593	0	326	326	0	298	298	0
Kg Terunjing	795	795	0	182	182	0	175	175	0
Perkemahan Berakas	2,829	2,829	0	580	580	0	580	580	0
Kawasan Jabatan dan Perumahan Kerajaan (1)	562	562	0	199	199	0	199	199	0
Kg Pulaie	412	412	0	91	91	0	84	84	0
Kg Anggerek Desa	1,443	1,443	0	335	335	0	322	322	0

Sumber : Laporan Akhir Kemaskini Banci Penduduk dan Perumahan (KBPP) 2016, Negara Brunei Darussalam

Source : Final Report of the Population and Housing Census Update (KBPP) 2016, Brunei Darussalam

JPKE, December 2018

Jadual E3 : Jumlah Penduduk, Isirumah dan Tempat Kediaman yang Didiami bagi Bandar dan Luar Bandar Mengikut Mukim dan Kampung/Kawasan, 2016

Table E3 : Total Urban and Rural Population, Households and Occupied Living Quarters by Mukims and Kampung/Areas, 2016

(i) MUKIM BERAKAS B

DAERAH BRUNEI MUARA / BRUNEI MUARA DISTRICT

Mukim dan Kampung/Kawasan <i>Mukim and Kampung/Area</i>	Penduduk <i>Population</i>			Isirumah <i>Households</i>			Tempat Kediaman Di Diami <i>Occupied Living Quarters</i>		
	Jumlah	Bandar	Luar Bandar	Jumlah	Bandar	Luar Bandar	Jumlah	Bandar	Luar Bandar
	<i>Total</i>	<i>Urban</i>	<i>Rural</i>	<i>Total</i>	<i>Urban</i>	<i>Rural</i>	<i>Total</i>	<i>Urban</i>	<i>Rural</i>
Mukim Berakas B	40,710	40,710	0	6,461	6,461	0	6,397	6,397	0
Kg Madang	1,231	1,231	0	236	236	0	233	233	0
Kg Manggis	4,229	4,229	0	770	770	0	748	748	0
Kg Sungai Akar	5,467	5,467	0	1,062	1,062	0	1,046	1,046	0
Kg Sungai Tilong	4,054	4,054	0	800	800	0	796	796	0
Kg Sungai Hanching	2,987	2,987	0	581	581	0	580	580	0
Kg Salambigar	1,884	1,884	0	331	331	0	330	330	0
Perumahan Negara Lambak Kanan Kawasan 1	4,919	4,919	0	617	617	0	612	612	0
Perumahan Negara Lambak Kanan Kawasan 2	5,339	5,339	0	706	706	0	698	698	0
Perumahan Negara Lambak Kanan Kawasan 3	2,878	2,878	0	328	328	0	327	327	0
Perumahan Negara Lambak Kanan Kawasan 4	4,823	4,823	0	597	597	0	594	594	0
Perumahan Negara Lambak Kanan Kawasan 5	1,874	1,874	0	250	250	0	250	250	0
Kg Sungai Orok	1,025	1,025	0	183	183	0	183	183	0

Sumber : Laporan Akhir Kemaskini Banci Penduduk dan Perumahan (KBPP) 2016, Negara Brunei Darussalam

Source : Final Report of the Population and Housing Census Update (KBPP) 2016, Brunei Darussalam

JPKE, December 2018

Jadual E3 : Jumlah Penduduk, Isirumah dan Tempat Kediaman yang Didiami bagi Bandar dan Luar Bandar Mengikut Mukim dan Kampung/Kawasan, 2016

Table E3 : Total Urban and Rural Population, Households and Occupied Living Quarters by Mukims and Kampung/Areas, 2016

(j) MUKIM GADONG A

DAERAH BRUNEI MUARA / BRUNEI MUARA DISTRICT

Mukim dan Kampung/Kawasan <i>Mukim and Kampung/Area</i>	Penduduk <i>Population</i>			Isirumah <i>Households</i>			Tempat Kediaman Di Diami <i>Occupied Living Quarters</i>		
	Jumlah	Bandar	Luar Bandar	Jumlah	Bandar	Luar Bandar	Jumlah	Bandar	Luar Bandar
	<i>Total</i>	<i>Urban</i>	<i>Rural</i>	<i>Total</i>	<i>Urban</i>	<i>Rural</i>	<i>Total</i>	<i>Urban</i>	<i>Rural</i>
Mukim Gadong A	34,049	34,049	0	5,395	5,395	0	5,338	5,338	0
Kg Rimba	5,013	5,013	0	873	873	0	867	867	0
STKRJ Rimba	5,023	5,023	0	668	668	0	653	653	0
Perumahan Negara Rimba Kawasan 1	1,736	1,736	0	250	250	0	248	248	0
Perumahan Negara Rimba Kawasan 2	4,025	4,025	0	571	571	0	570	570	0
Perumahan Negara Rimba Kawasan 3	2,963	2,963	0	410	410	0	410	410	0
Perumahan Negara Rimba Kawasan 4	2,301	2,301	0	348	348	0	347	347	0
Perumahan Negara Rimba Kawasan 5	4,633	4,633	0	733	733	0	732	732	0
Kg Katok	2,079	2,079	0	419	419	0	402	402	0
Kg Tungku	1,689	1,689	0	465	465	0	457	457	0
STKRJ Tungku Kawasan 1	1,332	1,332	0	161	161	0	155	155	0
STKRJ Tungku Kawasan 2	1,862	1,862	0	246	246	0	246	246	0
STKRJ Tungku Kawasan 3	1,393	1,393	0	251	251	0	251	251	0

Sumber : Laporan Akhir Kemaskini Banci Penduduk dan Perumahan (KBPP) 2016, Negara Brunei Darussalam

Source : Final Report of the Population and Housing Census Update (KBPP) 2016, Brunei Darussalam

JPKE, December 2018

Jadual E3 : Jumlah Penduduk, Isirumah dan Tempat Kediaman yang Didiami bagi Bandar dan Luar Bandar Mengikut Mukim dan Kampung/Kawasan, 2016

Table E3 : Total Urban and Rural Population, Households and Occupied Living Quarters by Mukims and Kampung/Areas, 2016

(k) MUKIM GADONG B

DAERAH BRUNEI MUARA / BRUNEI MUARA DISTRICT

Mukim dan Kampung/Kawasan <i>Mukim and Kampung/Area</i>	Penduduk <i>Population</i>			Isirumah <i>Households</i>			Tempat Kediaman Di Diami <i>Occupied Living Quarters</i>		
	Jumlah	Bandar	Luar Bandar	Jumlah	Bandar	Luar Bandar	Jumlah	Bandar	Luar Bandar
	<i>Total</i>	<i>Urban</i>	<i>Rural</i>	<i>Total</i>	<i>Urban</i>	<i>Rural</i>	<i>Total</i>	<i>Urban</i>	<i>Rural</i>
Mukim Gadong B	33,637	33,637	0	6,710	6,710	0	6,639	6,639	0
Kg Pangkalan Gadong	3,147	3,147	0	682	682	0	680	680	0
Kg Menglait	2,262	2,262	0	500	500	0	495	495	0
Kg Mata-Mata	6,126	6,126	0	1,243	1,243	0	1,239	1,239	0
Kg Beribi	5,679	5,679	0	1,216	1,216	0	1,194	1,194	0
Kg Kiarong	4,530	4,530	0	938	938	0	937	937	0
Kg Kiulap	3,400	3,400	0	741	741	0	716	716	0
Kg Perpindahan Mata-Mata	2,385	2,385	0	293	293	0	282	282	0
STKRJ Mata-Mata Kawasan 1	2,409	2,409	0	375	375	0	374	374	0
STKRJ Mata-Mata Kawasan 2	1,791	1,791	0	374	374	0	374	374	0
STKRJ Mata-Mata Kawasan 3	1,908	1,908	0	348	348	0	348	348	0

Sumber : Laporan Akhir Kemaskini Banci Penduduk dan Perumahan (KBPP) 2016, Negara Brunei Darussalam

Source : Final Report of the Population and Housing Census Update (KBPP) 2016, Brunei Darussalam

JPKE, December 2018

Jadual E3 : Jumlah Penduduk, Isirumah dan Tempat Kediaman yang Didiami bagi Bandar dan Luar Bandar Mengikut Mukim dan Kampung/Kawasan, 2016

Table E3 : Total Urban and Rural Population, Households and Occupied Living Quarters by Mukims and Kampung/Areas, 2016

(I) MUKIM KOTA BATU

DAERAH BRUNEI MUARA / BRUNEI MUARA DISTRICT

Mukim dan Kampung/Kawasan <i>Mukim and Kampung/Area</i>	Penduduk <i>Population</i>			Isirumah <i>Households</i>			Tempat Kediaman Di Diami <i>Occupied Living Quarters</i>		
	Jumlah	Bandar	Luar Bandar	Jumlah	Bandar	Luar Bandar	Jumlah	Bandar	Luar Bandar
	<i>Total</i>	<i>Urban</i>	<i>Rural</i>	<i>Total</i>	<i>Urban</i>	<i>Rural</i>	<i>Total</i>	<i>Urban</i>	<i>Rural</i>
Mukim Kota Batu	12,935	11,377	1,558	2,188	1,977	211	2,177	1,968	209
Kg Subok	2,681	2,681	0	487	487	0	485	485	0
Kg Belimbing	2,721	2,721	0	492	492	0	491	491	0
Kg Kota Batu	588	588	0	89	89	0	88	88	0
Kg Pelambaian	714	714	0	115	115	0	114	114	0
Kg Dato Gandi	424	424	0	76	76	0	76	76	0
Kg Sungai Matan	356	356	0	54	54	0	54	54	0
Kg Serdang	609	609	0	79	79	0	79	79	0
Kg Sungai Belukut	612	612	0	124	124	0	124	124	0
Kg Sungai Besar	2,039	2,039	0	325	325	0	322	322	0
Kg Menunggul	541	0	541	68	0	68	68	0	68
Kg Riong	41	0	41	5	0	5	5	0	5
Kg Pudak	151	0	151	25	0	25	25	0	25
Kg Tanjong Kindana	797	0	797	106	0	106	104	0	104
Kg Pintu Malim	319	319	0	85	85	0	85	85	0
Kg Sungai Lampai	314	314	0	51	51	0	50	50	0
Kg Buang Tawar	10	0	10	6	0	6	6	0	6
Pulau Sibungur	0	0	0	0	0	0	0	0	0
Kg Pulau Baru-Baru	18	0	18	1	0	1	1	0	1

Sumber : Laporan Akhir Kemaskini Banci Penduduk dan Perumahan (KBPP) 2016, Negara Brunei Darussalam

Source : Final Report of the Population and Housing Census Update (KBPP) 2016, Brunei Darussalam

JPKE, December 2018

Jadual E3 : Jumlah Penduduk, Isirumah dan Tempat Kediaman yang Didiami bagi Bandar dan Luar Bandar Mengikut Mukim dan Kampung/Kawasan, 2016

Table E3 : Total Urban and Rural Population, Households and Occupied Living Quarters by Mukims and Kampung/Areas, 2016

(m) MUKIM LUMAPAS

DAERAH BRUNEI MUARA / BRUNEI MUARA DISTRICT

Mukim dan Kampung/Kawasan <i>Mukim and Kampung/Area</i>	Penduduk <i>Population</i>			Isirumah <i>Households</i>			Tempat Kediaman Di Diami <i>Occupied Living Quarters</i>		
	Jumlah	Bandar	Luar Bandar	Jumlah	Bandar	Luar Bandar	Jumlah	Bandar	Luar Bandar
	<i>Total</i>	<i>Urban</i>	<i>Rural</i>	<i>Total</i>	<i>Urban</i>	<i>Rural</i>	<i>Total</i>	<i>Urban</i>	<i>Rural</i>
Mukim Lumapas	7,756	179	7,577	1,208	22	1,186	1,187	22	1,165
Kg Lupak Luas	472	0	472	56	0	56	56	0	56
Kg Buang Tekurok	188	0	188	25	0	25	24	0	24
Kg Lumapas	2,709	0	2,709	422	0	422	409	0	409
Kg Buang Sakar	46	0	46	5	0	5	5	0	5
Kg Kasat	1,029	0	1,029	172	0	172	169	0	169
Kg Putat	364	0	364	54	0	54	53	0	53
Kg Baong	246	0	246	35	0	35	35	0	35
Kg Tarap Bau	258	0	258	32	0	32	32	0	32
Kg Kilugus	1,638	0	1,638	290	0	290	290	0	290
Kg Panchor	627	0	627	95	0	95	92	0	92
Kg Sungai Asam	179	179	0	22	22	0	22	22	0

Sumber : Laporan Akhir Kemaskini Banci Penduduk dan Perumahan (KBPP) 2016, Negara Brunei Darussalam

Source : Final Report of the Population and Housing Census Update (KBPP) 2016, Brunei Darussalam

JPKE, December 2018

Jadual E3 : Jumlah Penduduk, Isirumah dan Tempat Kediaman yang Didiami bagi Bandar dan Luar Bandar Mengikut Mukim dan Kampung/Kawasan, 2016

Table E3 : Total Urban and Rural Population, Households and Occupied Living Quarters by Mukims and Kampung/Areas, 2016

(n) MUKIM KILANAS

DAERAH BRUNEI MUARA / BRUNEI MUARA DISTRICT

Mukim dan Kampung/Kawasan <i>Mukim and Kampung/Area</i>	Penduduk <i>Population</i>			Isirumah <i>Households</i>			Tempat Kediaman Di Diami <i>Occupied Living Quarters</i>		
	Jumlah	Bandar	Luar Bandar	Jumlah	Bandar	Luar Bandar	Jumlah	Bandar	Luar Bandar
	<i>Total</i>	<i>Urban</i>	<i>Rural</i>	<i>Total</i>	<i>Urban</i>	<i>Rural</i>	<i>Total</i>	<i>Urban</i>	<i>Rural</i>
Mukim Kilanas	22,492	19,778	2,714	4,398	3,853	545	4,332	3,788	544
Kg Madewa	865	865	0	155	155	0	140	140	0
Kg Bunut Perpindahan	1,707	1,707	0	315	315	0	315	315	0
Kg Bunut	1,563	1,563	0	351	351	0	335	335	0
Kg Tasek Meradun	400	400	0	64	64	0	64	64	0
Kg Bengkurong	3,583	3,583	0	632	632	0	615	615	0
Kg Sinarubai	2,319	0	2,319	468	0	468	467	0	467
Kg Burong Lepas	395	0	395	77	0	77	77	0	77
Kg Kilanas	4,589	4,589	0	876	876	0	866	866	0
Kg Jangsak	2,968	2,968	0	606	606	0	606	606	0
Kg Tanjong Bunut	2,875	2,875	0	591	591	0	588	588	0
Kg Telanai	1,228	1,228	0	263	263	0	259	259	0

Sumber : Laporan Akhir Kemaskini Banci Penduduk dan Perumahan (KBPP) 2016, Negara Brunei Darussalam

Source : Final Report of the Population and Housing Census Update (KBPP) 2016, Brunei Darussalam

JPKE, December 2018

Jadual E3 : Jumlah Penduduk, Isirumah dan Tempat Kediaman yang Didiami bagi Bandar dan Luar Bandar Mengikut Mukim dan Kampung/Kawasan, 2016

Table E3 : Total Urban and Rural Population, Households and Occupied Living Quarters by Mukims and Kampung/Areas, 2016

(o) MUKIM SENKURONG

DAERAH BRUNEI MUARA / BRUNEI MUARA DISTRICT

Mukim dan Kampung/Kawasan <i>Mukim and Kampung/Area</i>	Penduduk <i>Population</i>			Isirumah <i>Households</i>			Tempat Kediaman Di Diami <i>Occupied Living Quarters</i>		
	Jumlah	Bandar	Luar Bandar	Jumlah	Bandar	Luar Bandar	Jumlah	Bandar	Luar Bandar
	<i>Total</i>	<i>Urban</i>	<i>Rural</i>	<i>Total</i>	<i>Urban</i>	<i>Rural</i>	<i>Total</i>	<i>Urban</i>	<i>Rural</i>
Mukim Sengkurong	31,493	14,481	17,012	5,953	2,824	3,129	5,880	2,793	3,087
Kg Selayun	1,875	0	1,875	357	0	357	355	0	355
Kg Sengkurong B	2,386	2,386	0	462	462	0	461	461	0
Kg Tagap	1,452	0	1,452	269	0	269	265	0	265
Kg Sengkurong A	2,617	2,617	0	515	515	0	505	505	0
Kg Mulaut	5,846	0	5,846	1,080	0	1,080	1,058	0	1,058
Kg Peninjau	3,418	3,418	0	621	621	0	617	617	0
Kg Jerudong	3,856	3,856	0	813	813	0	809	809	0
Kg Tanjung Nangka	3,118	0	3,118	609	0	609	606	0	606
Kg Lugu	2,082	0	2,082	389	0	389	387	0	387
Kg Katimahar	873	0	873	146	0	146	144	0	144
Kg Kulapis	1,766	0	1,766	279	0	279	272	0	272
Kg Pasai	2,204	2,204	0	413	413	0	401	401	0

Sumber : Laporan Akhir Kemaskini Banci Penduduk dan Perumahan (KBPP) 2016, Negara Brunei Darussalam

Source : Final Report of the Population and Housing Census Update (KBPP) 2016, Brunei Darussalam

JPKE, December 2018

Jadual E3 : Jumlah Penduduk, Isirumah dan Tempat Kediaman yang Didiami bagi Bandar dan Luar Bandar Mengikut Mukim dan Kampung/Kawasan, 2016

Table E3 : Total Urban and Rural Population, Households and Occupied Living Quarters by Mukims and Kampung/Areas, 2016

(p) MUKIM PENGKALAN BATU

DAERAH BRUNEI MUARA / BRUNEI MUARA DISTRICT

Mukim dan Kampung/Kawasan <i>Mukim and Kampung/Area</i>	Penduduk <i>Population</i>			Isirumah <i>Households</i>			Tempat Kediaman Di Diami <i>Occupied Living Quarters</i>		
	Jumlah	Bandar	Luar Bandar	Jumlah	Bandar	Luar Bandar	Jumlah	Bandar	Luar Bandar
	<i>Total</i>	<i>Urban</i>	<i>Rural</i>	<i>Total</i>	<i>Urban</i>	<i>Rural</i>	<i>Total</i>	<i>Urban</i>	<i>Rural</i>
Mukim Pengkalan Batu	14,492	0	14,492	2,288	0	2,288	2,259	0	2,259
Kg Bebatik	1,409	0	1,409	241	0	241	241	0	241
Kg Masin	2,891	0	2,891	465	0	465	448	0	448
Kg Parit	1,299	0	1,299	195	0	195	191	0	191
Kg Pangkalan Batu	1,007	0	1,007	196	0	196	194	0	194
Kg Batu Ampar	629	0	629	96	0	96	96	0	96
Kg Batong	1,225	0	1,225	205	0	205	204	0	204
Kg Panchor Murai	523	0	523	79	0	79	79	0	79
Kg Wasan	482	0	482	70	0	70	69	0	69
Kg Batang Perhentian	348	0	348	48	0	48	47	0	47
Kg Limau Manis	1,097	0	1,097	149	0	149	149	0	149
Kg Kuala Lurah	798	0	798	114	0	114	114	0	114
Kg Junjongan	2,006	0	2,006	310	0	310	308	0	308
Kg Bebuloh	762	0	762	116	0	116	115	0	115
Kg Imang	16	0	16	4	0	4	4	0	4

Sumber : Laporan Akhir Kemaskini Banci Penduduk dan Perumahan (KBPP) 2016, Negara Brunei Darussalam

Source : Final Report of the Population and Housing Census Update (KBPP) 2016, Brunei Darussalam

JPKE, December 2018

Jadual E3 : Jumlah Penduduk, Isirumah dan Tempat Kediaman yang Didiami bagi Bandar dan Luar Bandar Mengikut Mukim dan Kampung/Kawasan, 2016

Table E3 : Total Urban and Rural Population, Households and Occupied Living Quarters by Mukims and Kampung/Areas, 2016

(q) MUKIM MENTIRI

DAERAH BRUNEI MUARA / BRUNEI MUARA DISTRICT

Mukim dan Kampung/Kawasan <i>Mukim and Kampung/Area</i>	Penduduk <i>Population</i>			Isirumah <i>Households</i>			Tempat Kediaman Di Diami <i>Occupied Living Quarters</i>		
	Jumlah	Bandar	Luar Bandar	Jumlah	Bandar	Luar Bandar	Jumlah	Bandar	Luar Bandar
	<i>Total</i>	<i>Urban</i>	<i>Rural</i>	<i>Total</i>	<i>Urban</i>	<i>Rural</i>	<i>Total</i>	<i>Urban</i>	<i>Rural</i>
Mukim Mentiri	30,192	30,192	0	5,292	5,292	0	5,280	5,280	0
Kg Mentiri	1,215	1,215	0	208	208	0	208	208	0
Kg Sungai Buloh	3,857	3,857	0	656	656	0	656	656	0
Kg Batu Marang	870	870	0	105	105	0	105	105	0
Kg Tanah Jambu	8,809	8,809	0	1,629	1,629	0	1,628	1,628	0
Perumahan Negara Panchor	7,935	7,935	0	1,667	1,667	0	1,667	1,667	0
Kg Salar	846	846	0	120	120	0	118	118	0
Kg Pangkalan Sibabau	699	699	0	108	108	0	108	108	0
Perumahan Negara Mentiri Kawasan A	2,880	2,880	0	361	361	0	357	357	0
Perumahan Negara Mentiri Kawasan B	3,081	3,081	0	438	438	0	433	433	0

Sumber : Laporan Akhir Kemaskini Banci Penduduk dan Perumahan (KBPP) 2016, Negara Brunei Darussalam

Source : Final Report of the Population and Housing Census Update (KBPP) 2016, Brunei Darussalam

JPKE, December 2018

Jadual E3 : Jumlah Penduduk, Isirumah dan Tempat Kediaman yang Didiami bagi Bandar dan Luar Bandar Mengikut Mukim dan Kampung/Kawasan, 2016

Table E3 : Total Urban and Rural Population, Households and Occupied Living Quarters by Mukims and Kampung/Areas, 2016

(r) MUKIM SERASA

DAERAH BRUNEI MUARA / BRUNEI MUARA DISTRICT

Mukim dan Kampung/Kawasan <i>Mukim and Kampung/Area</i>	Penduduk <i>Population</i>			Isirumah <i>Households</i>			Tempat Kediaman Di Diami <i>Occupied Living Quarters</i>		
	Jumlah	Bandar	Luar Bandar	Jumlah	Bandar	Luar Bandar	Jumlah	Bandar	Luar Bandar
	<i>Total</i>	<i>Urban</i>	<i>Rural</i>	<i>Total</i>	<i>Urban</i>	<i>Rural</i>	<i>Total</i>	<i>Urban</i>	<i>Rural</i>
Mukim Serasa	16,173	16,173	0	2,946	2,946	0	2,878	2,878	0
Kg Kapok	2,791	2,791	0	440	440	0	438	438	0
Kg Sabun	412	412	0	96	96	0	95	95	0
Kg Serasa	3,200	3,200	0	583	583	0	522	522	0
Pekan Muara	2,102	2,102	0	455	455	0	453	453	0
Kg Meragang	7,668	7,668	0	1,372	1,372	0	1,370	1,370	0

Sumber : Laporan Akhir Kemaskini Banci Penduduk dan Perumahan (KBPP) 2016, Negara Brunei Darussalam

Source : Final Report of the Population and Housing Census Update (KBPP) 2016, Brunei Darussalam

JPKE, December 2018

Jadual E4 : Jumlah Penduduk, Isirumah dan Tempat Kediaman yang Didiami bagi Bandar dan Luar Bandar Mengikut Mukim dan Kampung/Kawasan, 2016

Table E4 : Total Urban and Rural Population, Households and Occupied Living Quarters by Mukims and Kampung/Areas, 2016

(a) MUKIM KUALA BELAIT

DAERAH BELAIT / BELAIT DISTRICT

Mukim dan Kampung/Kawasan <i>Mukim and Kampung/Area</i>	Penduduk <i>Population</i>			Isirumah <i>Households</i>			Tempat Kediaman Di Diami <i>Occupied Living Quarters</i>		
	Jumlah	Bandar	Luar Bandar	Jumlah	Bandar	Luar Bandar	Jumlah	Bandar	Luar Bandar
	<i>Total</i>	<i>Urban</i>	<i>Rural</i>	<i>Total</i>	<i>Urban</i>	<i>Rural</i>	<i>Total</i>	<i>Urban</i>	<i>Rural</i>
Mukim Kuala Belait	31,308	31,308	0	5,819	5,819	0	5,659	5,659	0
Pekan Kuala Belait	4,259	4,259	0	947	947	0	820	820	0
Kg Pandan A	5,493	5,493	0	1,005	1,005	0	1,000	1,000	0
Kg Pandan B	4,229	4,229	0	719	719	0	719	719	0
Kg Pandan C	6,505	6,505	0	1,189	1,189	0	1,182	1,182	0
Kg Mumong B	4,030	4,030	0	670	670	0	661	661	0
Kg Mumong A	5,710	5,710	0	1,092	1,092	0	1,084	1,084	0
Kg Sungai Teraban	1,082	1,082	0	197	197	0	193	193	0

Sumber : Laporan Akhir Kemaskini Banci Penduduk dan Perumahan (KBPP) 2016, Negara Brunei Darussalam

Source : Final Report of the Population and Housing Census Update (KBPP) 2016, Brunei Darussalam

JPKE, December 2018

Jadual E4 : Jumlah Penduduk, Isirumah dan Tempat Kediaman yang Didiami bagi Bandar dan Luar Bandar Mengikut Mukim dan Kampung/Kawasan, 2016

Table E4 : Total Urban and Rural Population, Households and Occupied Living Quarters by Mukims and Kampung/Areas, 2016

(b) MUKIM SERIA

DAERAH BELAIT / BELAIT DISTRICT

Mukim dan Kampung/Kawasan <i>Mukim and Kampung/Area</i>	Penduduk <i>Population</i>			Isirumah <i>Households</i>			Tempat Kediaman Di Diami <i>Occupied Living Quarters</i>		
	Jumlah	Bandar	Luar Bandar	Jumlah	Bandar	Luar Bandar	Jumlah	Bandar	Luar Bandar
	<i>Total</i>	<i>Urban</i>	<i>Rural</i>	<i>Total</i>	<i>Urban</i>	<i>Rural</i>	<i>Total</i>	<i>Urban</i>	<i>Rural</i>
Mukim Seria	21,214	18,936	2,278	4,471	4,106	365	4,297	3,981	316
Pekan Seria Kawasan 1	2,413	2,413	0	467	467	0	396	396	0
Pekan Seria Kawasan 2	1,212	1,212	0	372	372	0	372	372	0
Kg Lorong Tiga Selatan	2,769	2,769	0	497	497	0	494	494	0
Perumahan Negara Lorong Tengah Seria	1,138	1,138	0	253	253	0	253	253	0
Kg Panaga	11,404	11,404	0	2,517	2,517	0	2,466	2,466	0
Kg Sungai Bera	2,278	0	2,278	365	0	365	316	0	316

Sumber : Laporan Akhir Kemaskini Banci Penduduk dan Perumahan (KBPP) 2016, Negara Brunei Darussalam

Source : Final Report of the Population and Housing Census Update (KBPP) 2016, Brunei Darussalam

JPKE, December 2018

Jadual E4 : Jumlah Penduduk, Isirumah dan Tempat Kediaman yang Didiami bagi Bandar dan Luar Bandar Mengikut Mukim dan Kampung/Kawasan, 2016

Table E4 : Total Urban and Rural Population, Households and Occupied Living Quarters by Mukims and Kampung/Areas, 2016

(c) MUKIM LIANG

DAERAH BELAIT / BELAIT DISTRICT

Mukim dan Kampung/Kawasan <i>Mukim and Kampung/Area</i>	Penduduk <i>Population</i>			Isirumah <i>Households</i>			Tempat Kediaman Di Diami <i>Occupied Living Quarters</i>		
	Jumlah	Bandar	Luar Bandar	Jumlah	Bandar	Luar Bandar	Jumlah	Bandar	Luar Bandar
	<i>Total</i>	<i>Urban</i>	<i>Rural</i>	<i>Total</i>	<i>Urban</i>	<i>Rural</i>	<i>Total</i>	<i>Urban</i>	<i>Rural</i>
Mukim Liang	14,301	4,621	9,680	2,607	882	1,725	2,602	882	1,720
Kg Sungai Tali	1,051	0	1,051	93	0	93	93	0	93
Kg Sungai Taring	982	0	982	179	0	179	179	0	179
Kg Sungai Bakong	1,451	0	1,451	298	0	298	298	0	298
Kg Sungai Kuru	352	0	352	76	0	76	76	0	76
Kg Lumut	233	0	233	40	0	40	40	0	40
Perkemahan Lumut	811	0	811	186	0	186	186	0	186
Perumahan Negara Lumut Kawasan 1	2,040	2,040	0	387	387	0	387	387	0
Perumahan Negara Lumut Kawasan 2	2,581	2,581	0	495	495	0	495	495	0
Kg Lumut Tersusun	1,020	0	1,020	185	0	185	185	0	185
Kg Sungai Kang	113	0	113	17	0	17	17	0	17
Kg Sungai Lalit	369	0	369	56	0	56	54	0	54
Kg Agis-Agis	270	0	270	48	0	48	48	0	48
Kg Perumpong	523	0	523	96	0	96	96	0	96
Kg Sungai Liang	910	0	910	163	0	163	163	0	163
Kg Tunggulian	824	0	824	140	0	140	140	0	140
Kg Lilas	223	0	223	46	0	46	46	0	46
Kg Sungai Gana	342	0	342	55	0	55	52	0	52
Kg Kaluyoh	206	0	206	47	0	47	47	0	47

Sumber : Laporan Akhir Kemaskini Banci Penduduk dan Perumahan (KBPP) 2016, Negara Brunei Darussalam

Source : Final Report of the Population and Housing Census Update (KBPP) 2016, Brunei Darussalam

JPKE, December 2018

Jadual E4 : Jumlah Penduduk, Isirumah dan Tempat Kediaman yang Didiami bagi Bandar dan Luar Bandar Mengikut Mukim dan Kampung/Kawasan, 2016

Table E4 : Total Urban and Rural Population, Households and Occupied Living Quarters by Mukims and Kampung/Areas, 2016

(d) MUKIM KUALA BALAI

DAERAH BELAIT / BELAIT DISTRICT

Mukim dan Kampung/Kawasan <i>Mukim and Kampung/Area</i>	Penduduk <i>Population</i>			Isirumah <i>Households</i>			Tempat Kediaman Di Diami <i>Occupied Living Quarters</i>		
	Jumlah	Bandar	Luar Bandar	Jumlah	Bandar	Luar Bandar	Jumlah	Bandar	Luar Bandar
	<i>Total</i>	<i>Urban</i>	<i>Rural</i>	<i>Total</i>	<i>Urban</i>	<i>Rural</i>	<i>Total</i>	<i>Urban</i>	<i>Rural</i>
Mukim Kuala Balai	31	0	31	4	0	4	4	0	4
Kg Tanjong Ronggas	31	0	31	4	0	4	4	0	4

Sumber : Laporan Akhir Kemaskini Banci Penduduk dan Perumahan (KBPP) 2016, Negara Brunei Darussalam

Source : Final Report of the Population and Housing Census Update (KBPP) 2016, Brunei Darussalam

JPKE, December 2018

Jadual E4 : Jumlah Penduduk, Isirumah dan Tempat Kediaman yang Didiami bagi Bandar dan Luar Bandar Mengikut Mukim dan Kampung/Kawasan, 2016

Table E4 : Total Urban and Rural Population, Households and Occupied Living Quarters by Mukims and Kampung/Areas, 2016

(e) MUKIM LABI

DAERAH BELAIT / BELAIT DISTRICT

Mukim dan Kampung/Kawasan <i>Mukim and Kampung/Area</i>	Penduduk <i>Population</i>			Isirumah <i>Households</i>			Tempat Kediaman Di Diami <i>Occupied Living Quarters</i>		
	Jumlah	Bandar	Luar Bandar	Jumlah	Bandar	Luar Bandar	Jumlah	Bandar	Luar Bandar
	<i>Total</i>	<i>Urban</i>	<i>Rural</i>	<i>Total</i>	<i>Urban</i>	<i>Rural</i>	<i>Total</i>	<i>Urban</i>	<i>Rural</i>
Mukim Labi	1,216	0	1,216	343	0	343	325	0	325
Kg Bukit Puan	182	0	182	50	0	50	50	0	50
Kg Sungai Petai	93	0	93	34	0	34	34	0	34
Kg Tapang Lupak	33	0	33	15	0	15	15	0	15
Kg Tanajor	142	0	142	37	0	37	37	0	37
Kg Ratan	91	0	91	20	0	20	20	0	20
Kg Terunan	73	0	73	21	0	21	21	0	21
Kg Gatas	73	0	73	16	0	16	16	0	16
Kg Kenapol	84	0	84	27	0	27	26	0	26
Kg Labi	28	0	28	10	0	10	10	0	10
Kg Labi Lama	11	0	11	4	0	4	4	0	4
Kg Terawan	74	0	74	19	0	19	19	0	19
Kg Rampayoh	183	0	183	57	0	57	51	0	51
Kg Mendaram Kecil	114	0	114	25	0	25	17	0	17
Kg Teraja	35	0	35	8	0	8	5	0	5

Sumber : Laporan Akhir Kemaskini Banci Penduduk dan Perumahan (KBPP) 2016, Negara Brunei Darussalam

Source : Final Report of the Population and Housing Census Update (KBPP) 2016, Brunei Darussalam

JPKE, December 2018

Jadual E4 : Jumlah Penduduk, Isirumah dan Tempat Kediaman yang Didiami bagi Bandar dan Luar Bandar Mengikut Mukim dan Kampung/Kawasan, 2016

Table E4 : Total Urban and Rural Population, Households and Occupied Living Quarters by Mukims and Kampung/Areas, 2016

(f) MUKIM BUKIT SAWAT

DAERAH BELAIT / BELAIT DISTRICT

Mukim dan Kampung/Kawasan <i>Mukim and Kampung/Area</i>	Penduduk <i>Population</i>			Isirumah <i>Households</i>			Tempat Kediaman Di Didiami <i>Occupied Living Quarters</i>		
	Jumlah	Bandar	Luar Bandar	Jumlah	Bandar	Luar Bandar	Jumlah	Bandar	Luar Bandar
	<i>Total</i>	<i>Urban</i>	<i>Rural</i>	<i>Total</i>	<i>Urban</i>	<i>Rural</i>	<i>Total</i>	<i>Urban</i>	<i>Rural</i>
Mukim Bukit Sawat	794	0	794	220	0	220	220	0	220
Kg Sungai Mau	498	0	498	149	0	149	149	0	149
Kg Bisut	7	0	7	1	0	1	1	0	1
Kg Bukit Sawat	74	0	74	18	0	18	18	0	18
Kg Pulau Apil	28	0	28	7	0	7	7	0	7
Kg Tarap	11	0	11	2	0	2	2	0	2
Kg Bukit Kandol	1	0	1	1	0	1	1	0	1
Kg Merangking	33	0	33	8	0	8	8	0	8
*Kg Merangking Ulu	49	0	49	13	0	13	13	0	13
*Kg Merangking Hilir	93	0	93	21	0	21	21	0	21
*Kg Melayan	0	0	0	0	0	0	0	0	0

Nota : *Kawasan yang telah dikemaskini mengikut sempadan Mukim dan Kampung dari Jabatan Ukur

Note : *Areas updated based on Mukim and Kampong boundaries from Survey Department

Jadual E4 : Jumlah Penduduk, Isirumah dan Tempat Kediaman yang Didiami bagi Bandar dan Luar Bandar Mengikut Mukim dan Kampung/Kawasan, 2016

Table E4 : Total Urban and Rural Population, Households and Occupied Living Quarters by Mukims and Kampung/Areas, 2016

(g) MUKIM SUKANG

DAERAH BELAIT / BELAIT DISTRICT

Mukim dan Kampung/Kawasan <i>Mukim and Kampung/Area</i>	Penduduk <i>Population</i>			Isirumah <i>Households</i>			Tempat Kediaman Di Diami <i>Occupied Living Quarters</i>		
	Jumlah	Bandar	Luar Bandar	Jumlah	Bandar	Luar Bandar	Jumlah	Bandar	Luar Bandar
	<i>Total</i>	<i>Urban</i>	<i>Rural</i>	<i>Total</i>	<i>Urban</i>	<i>Rural</i>	<i>Total</i>	<i>Urban</i>	<i>Rural</i>
Mukim Sukang	169	0	169	36	0	36	20	0	20
Kg Apak-Apak	7	0	7	3	0	3	1	0	1
Kg Kukub	51	0	51	8	0	8	4	0	4
Kg Sukang	100	0	100	21	0	21	11	0	11
Kg Dungun	11	0	11	4	0	4	4	0	4

Sumber : Laporan Akhir Kemaskini Banci Penduduk dan Perumahan (KBPP) 2016, Negara Brunei Darussalam

Source : Final Report of the Population and Housing Census Update (KBPP) 2016, Brunei Darussalam

JPKE, December 2018

Jadual E4 : Jumlah Penduduk, Isirumah dan Tempat Kediaman yang Didiami bagi Bandar dan Luar Bandar Mengikut Mukim dan Kampung/Kawasan, 2016

Table E4 : Total Urban and Rural Population, Households and Occupied Living Quarters by Mukims and Kampung/Areas, 2016

(h) MUKIM MELILAS

DAERAH BELAIT / BELAIT DISTRICT

Mukim dan Kampung/Kawasan <i>Mukim and Kampung/Area</i>	Penduduk <i>Population</i>			Isirumah <i>Households</i>			Tempat Kediaman Di Diami <i>Occupied Living Quarters</i>		
	Jumlah	Bandar	Luar Bandar	Jumlah	Bandar	Luar Bandar	Jumlah	Bandar	Luar Bandar
	<i>Total</i>	<i>Urban</i>	<i>Rural</i>	<i>Total</i>	<i>Urban</i>	<i>Rural</i>	<i>Total</i>	<i>Urban</i>	<i>Rural</i>
Mukim Melilas	29	0	29	13	0	13	3	0	3
Kg Melilas	29	0	29	13	0	13	3	0	3

Sumber : Laporan Akhir Kemaskini Banci Penduduk dan Perumahan (KBPP) 2016, Negara Brunei Darussalam

Source : Final Report of the Population and Housing Census Update (KBPP) 2016, Brunei Darussalam

JPKE, December 2018

Jadual E5 : Jumlah Penduduk, Isirumah dan Tempat Kediaman yang Didiami bagi Bandar dan Luar Bandar Mengikut Mukim dan Kampung/Kawasan, 2016

Table E5 : Total Urban and Rural Population, Households and Occupied Living Quarters by Mukims and Kampung/Areas, 2016

(a) MUKIM PEKAN TUTONG

DAERAH TUTONG / TUTONG DISTRICT

Mukim dan Kampung/Kawasan <i>Mukim and Kampung/Area</i>	Penduduk <i>Population</i>			Isirumah <i>Households</i>			Tempat Kediaman Di Diami <i>Occupied Living Quarters</i>		
	Jumlah	Bandar	Luar Bandar	Jumlah	Bandar	Luar Bandar	Jumlah	Bandar	Luar Bandar
	<i>Total</i>	<i>Urban</i>	<i>Rural</i>	<i>Total</i>	<i>Urban</i>	<i>Rural</i>	<i>Total</i>	<i>Urban</i>	<i>Rural</i>
Mukim Pekan Tutong	10,551	9,063	1,488	1,882	1,652	230	1,871	1,641	230
Kg Petani	997	997	0	204	204	0	203	203	0
Bukit Bendera	1,067	1,067	0	216	216	0	216	216	0
Tutong Kem	1,099	1,099	0	231	231	0	231	231	0
Kg Penanjong	2,065	2,065	0	339	339	0	339	339	0
Kg Tanah Burok	465	465	0	99	99	0	98	98	0
Kg Panchor Papan	483	483	0	80	80	0	80	80	0
Kg Panchor Dulit	541	541	0	95	95	0	91	91	0
Kg Sengkarai	1,989	1,989	0	332	332	0	327	327	0
Kg Penabai	888	0	888	141	0	141	141	0	141
Kg Kuala Tutong	295	0	295	44	0	44	44	0	44
Kg Serembangun	357	357	0	56	56	0	56	56	0
Kg Kandang	305	0	305	45	0	45	45	0	45

Sumber : Laporan Akhir Kemaskini Banci Penduduk dan Perumahan (KBPP) 2016, Negara Brunei Darussalam

Source : Final Report of the Population and Housing Census Update (KBPP) 2016, Brunei Darussalam

JPKE, December 2018

Jadual E5 : Jumlah Penduduk, Isirumah dan Tempat Kediaman yang Didiami bagi Bandar dan Luar Bandar Mengikut Mukim dan Kampung/Kawasan, 2016

Table E5 : Total Urban and Rural Population, Households and Occupied Living Quarters by Mukims and Kampung/Areas, 2016

(b) MUKIM KERIAM

DAERAH TUTONG / TUTONG DISTRICT

Mukim dan Kampung/Kawasan <i>Mukim and Kampung/Area</i>	Penduduk <i>Population</i>			Isirumah <i>Households</i>			Tempat Kediaman Di Diami <i>Occupied Living Quarters</i>		
	Jumlah	Bandar	Luar Bandar	Jumlah	Bandar	Luar Bandar	Jumlah	Bandar	Luar Bandar
	<i>Total</i>	<i>Urban</i>	<i>Rural</i>	<i>Total</i>	<i>Urban</i>	<i>Rural</i>	<i>Total</i>	<i>Urban</i>	<i>Rural</i>
Mukim Keriam	9,707	1,617	8,090	1,773	339	1,434	1,762	337	1,425
Kg Keriam	2,195	0	2,195	412	0	412	408	0	408
Kg Bukit Panggal	801	0	801	126	0	126	126	0	126
Kg Luagan Dudok	879	0	879	165	0	165	165	0	165
Kg Sinaut	932	0	932	171	0	171	171	0	171
Kg Sungai Kelugos	900	0	900	151	0	151	151	0	151
Kg Maraburong	520	0	520	104	0	104	104	0	104
Kg Kupang	1,795	0	1,795	298	0	298	293	0	293
Kg Ikas	68	0	68	7	0	7	7	0	7
Kg Padang Tembak Binturan	1,617	1,617	0	339	339	0	337	337	0

Sumber : Laporan Akhir Kemaskini Banci Penduduk dan Perumahan (KBPP) 2016, Negara Brunei Darussalam

Source : Final Report of the Population and Housing Census Update (KBPP) 2016, Brunei Darussalam

JPKE, December 2018

Jadual E5 : Jumlah Penduduk, Isirumah dan Tempat Kediaman yang Didiami bagi Bandar dan Luar Bandar Mengikut Mukim dan Kampung/Kawasan, 2016

Table E5 : Total Urban and Rural Population, Households and Occupied Living Quarters by Mukims and Kampung/Areas, 2016

(c) MUKIM TELISAI

DAERAH TUTONG / TUTONG DISTRICT

Mukim dan Kampung/Kawasan <i>Mukim and Kampung/Area</i>	Penduduk <i>Population</i>			Isirumah <i>Households</i>			Tempat Kediaman Di Diami <i>Occupied Living Quarters</i>		
	Jumlah	Bandar	Luar Bandar	Jumlah	Bandar	Luar Bandar	Jumlah	Bandar	Luar Bandar
	<i>Total</i>	<i>Urban</i>	<i>Rural</i>	<i>Total</i>	<i>Urban</i>	<i>Rural</i>	<i>Total</i>	<i>Urban</i>	<i>Rural</i>
Mukim Telisai	10,095	0	10,095	1,768	0	1,768	1,768	0	1,768
Kg Bukit Beruang	6,157	0	6,157	1,070	0	1,070	1,070	0	1,070
Kg Bukit Pasir	46	0	46	23	0	23	23	0	23
Kg Telamba	256	0	256	36	0	36	36	0	36
Kg Telisai	2,293	0	2,293	377	0	377	377	0	377
Kg Panapar-Danau	376	0	376	62	0	62	62	0	62
Kg Tumpuan Ugas	302	0	302	42	0	42	42	0	42
Kg Danau	73	0	73	14	0	14	14	0	14
Kg Penyatang	0	0	0	0	0	0	0	0	0
Kg Keramut	321	0	321	45	0	45	45	0	45
Kg Sungai Paku	243	0	243	82	0	82	82	0	82
Kg Pangkalan Dalai	28	0	28	17	0	17	17	0	17

Sumber : Laporan Akhir Kemaskini Banci Penduduk dan Perumahan (KBPP) 2016, Negara Brunei Darussalam

Source : Final Report of the Population and Housing Census Update (KBPP) 2016, Brunei Darussalam

JPKE, December 2018

Jadual E5 : Jumlah Penduduk, Isirumah dan Tempat Kediaman yang Didiami bagi Bandar dan Luar Bandar Mengikut Mukim dan Kampung/Kawasan, 2016

Table E5 : Total Urban and Rural Population, Households and Occupied Living Quarters by Mukims and Kampung/Areas, 2016

(d) MUKIM TANJONG MAYA

DAERAH TUTONG / TUTONG DISTRICT

Mukim dan Kampung/Kawasan <i>Mukim and Kampung/Area</i>	Penduduk <i>Population</i>			Isirumah <i>Households</i>			Tempat Kediaman Di Diami <i>Occupied Living Quarters</i>		
	Jumlah	Bandar	Luar Bandar	Jumlah	Bandar	Luar Bandar	Jumlah	Bandar	Luar Bandar
	<i>Total</i>	<i>Urban</i>	<i>Rural</i>	<i>Total</i>	<i>Urban</i>	<i>Rural</i>	<i>Total</i>	<i>Urban</i>	<i>Rural</i>
Mukim Tanjong Maya	4,062	0	4,062	674	0	674	667	0	667
Kg Tanjong Panjang	335	0	335	66	0	66	66	0	66
Kg Lubok Pulau	496	0	496	81	0	81	81	0	81
Kg Bukit Sibut	266	0	266	38	0	38	38	0	38
Kg Liulon	99	0	99	18	0	18	17	0	17
Kg Tanjong Maya	488	0	488	78	0	78	77	0	77
Kg Banguggos	401	0	401	71	0	71	71	0	71
Kg Sebakit	190	0	190	29	0	29	29	0	29
Kg Penapar	443	0	443	70	0	70	70	0	70
Kg Pemandang	38	0	38	6	0	6	6	0	6
Kg Bukit Udal	1,306	0	1,306	217	0	217	212	0	212

Sumber : Laporan Akhir Kemaskini Banci Penduduk dan Perumahan (KBPP) 2016, Negara Brunei Darussalam

Source : Final Report of the Population and Housing Census Update (KBPP) 2016, Brunei Darussalam

JPKE, December 2018

Jadual E5 : Jumlah Penduduk, Isirumah dan Tempat Kediaman yang Didiami bagi Bandar dan Luar Bandar Mengikut Mukim dan Kampung/Kawasan, 2016

Table E5 : Total Urban and Rural Population, Households and Occupied Living Quarters by Mukims and Kampung/Areas, 2016

(e) MUKIM KIUDANG

DAERAH TUTONG / TUTONG DISTRICT

Mukim dan Kampung/Kawasan <i>Mukim and Kampung/Area</i>	Penduduk <i>Population</i>			Isirumah <i>Households</i>			Tempat Kediaman Di Diami <i>Occupied Living Quarters</i>		
	Jumlah	Bandar	Luar Bandar	Jumlah	Bandar	Luar Bandar	Jumlah	Bandar	Luar Bandar
	<i>Total</i>	<i>Urban</i>	<i>Rural</i>	<i>Total</i>	<i>Urban</i>	<i>Rural</i>	<i>Total</i>	<i>Urban</i>	<i>Rural</i>
Mukim Kiudang	5,924	0	5,924	1,039	0	1,039	1,003	0	1,003
Kg Luagan Timbaran	389	0	389	68	0	68	63	0	63
Kg Birau	989	0	989	167	0	167	161	0	161
Kg Kebia	733	0	733	130	0	130	127	0	127
Kg Bakiau	207	0	207	30	0	30	29	0	29
Kg Pangkalan Mau	652	0	652	110	0	110	106	0	106
Kg Batang Mitus	708	0	708	120	0	120	119	0	119
Kg Kiudang	1,258	0	1,258	242	0	242	234	0	234
Kg Mungkom	217	0	217	33	0	33	31	0	31
Kg Pad Nunok	771	0	771	139	0	139	133	0	133

Sumber : Laporan Akhir Kemaskini Banci Penduduk dan Perumahan (KBPP) 2016, Negara Brunei Darussalam

Source : Final Report of the Population and Housing Census Update (KBPP) 2016, Brunei Darussalam

JPKE, December 2018

Jadual E5 : Jumlah Penduduk, Isirumah dan Tempat Kediaman yang Didiami bagi Bandar dan Luar Bandar Mengikut Mukim dan Kampung/Kawasan, 2016

Table E5 : Total Urban and Rural Population, Households and Occupied Living Quarters by Mukims and Kampung/Areas, 2016

(f) MUKIM LAMUNIN

DAERAH TUTONG / TUTONG DISTRICT

Mukim dan Kampung/Kawasan <i>Mukim and Kampung/Area</i>	Penduduk <i>Population</i>			Isirumah <i>Households</i>			Tempat Kediaman Di Diami <i>Occupied Living Quarters</i>		
	Jumlah	Bandar	Luar Bandar	Jumlah	Bandar	Luar Bandar	Jumlah	Bandar	Luar Bandar
	<i>Total</i>	<i>Urban</i>	<i>Rural</i>	<i>Total</i>	<i>Urban</i>	<i>Rural</i>	<i>Total</i>	<i>Urban</i>	<i>Rural</i>
Mukim Lamunin	4,298	0	4,298	770	0	770	760	0	760
Kg Lamunin	1,596	0	1,596	308	0	308	303	0	303
Kg Bintudoh	332	0	332	57	0	57	57	0	57
Kg Menengah	183	0	183	35	0	35	33	0	33
Kg Bukit Sulang	362	0	362	54	0	54	54	0	54
Kg Bukit Barun	275	0	275	53	0	53	53	0	53
Kg Kuala Abang	379	0	379	59	0	59	59	0	59
Kg Layong	261	0	261	45	0	45	43	0	43
Kg Biong	263	0	263	48	0	48	48	0	48
Kg Bukit Bang Dalam	199	0	199	34	0	34	34	0	34
Kg Panchung	448	0	448	77	0	77	76	0	76

Sumber : Laporan Akhir Kemaskini Banci Penduduk dan Perumahan (KBPP) 2016, Negara Brunei Darussalam

Source : Final Report of the Population and Housing Census Update (KBPP) 2016, Brunei Darussalam

JPKE, December 2018

Jadual E5 : Jumlah Penduduk, Isirumah dan Tempat Kediaman yang Didiami bagi Bandar dan Luar Bandar Mengikut Mukim dan Kampung/Kawasan, 2016

Table E5 : Total Urban and Rural Population, Households and Occupied Living Quarters by Mukims and Kampung/Areas, 2016

(g) MUKIM UKONG

DAERAH TUTONG / TUTONG DISTRICT

Mukim dan Kampung/Kawasan <i>Mukim and Kampung/Area</i>	Penduduk <i>Population</i>			Isirumah <i>Households</i>			Tempat Kediaman Di Diami <i>Occupied Living Quarters</i>		
	Jumlah	Bandar	Luar Bandar	Jumlah	Bandar	Luar Bandar	Jumlah	Bandar	Luar Bandar
	<i>Total</i>	<i>Urban</i>	<i>Rural</i>	<i>Total</i>	<i>Urban</i>	<i>Rural</i>	<i>Total</i>	<i>Urban</i>	<i>Rural</i>
Mukim Ukong	2,272	0	2,272	422	0	422	412	0	412
Kg Ukong	381	0	381	78	0	78	70	0	70
Kg Sungai Damit Pemasang	547	0	547	94	0	94	94	0	94
Kg Pangkalan Ra'an	116	0	116	23	0	23	23	0	23
Kg Pak Bidang	289	0	289	57	0	57	56	0	56
Kg Bukit	674	0	674	132	0	132	131	0	131
Kg Long Mayan	265	0	265	38	0	38	38	0	38

Sumber : Laporan Akhir Kemaskini Banci Penduduk dan Perumahan (KBPP) 2016, Negara Brunei Darussalam

Source : Final Report of the Population and Housing Census Update (KBPP) 2016, Brunei Darussalam

JPKE, December 2018

Jadual E5 : Jumlah Penduduk, Isirumah dan Tempat Kediaman yang Didiami bagi Bandar dan Luar Bandar Mengikut Mukim dan Kampung/Kawasan, 2016

Table E5 : Total Urban and Rural Population, Households and Occupied Living Quarters by Mukims and Kampung/Areas, 2016

(h) MUKIM RAMBAI

DAERAH TUTONG / TUTONG DISTRICT

Mukim dan Kampung/Kawasan <i>Mukim and Kampung/Area</i>	Penduduk <i>Population</i>			Isirumah <i>Households</i>			Tempat Kediaman Di Diami <i>Occupied Living Quarters</i>		
	Jumlah	Bandar	Luar Bandar	Jumlah	Bandar	Luar Bandar	Jumlah	Bandar	Luar Bandar
	<i>Total</i>	<i>Urban</i>	<i>Rural</i>	<i>Total</i>	<i>Urban</i>	<i>Rural</i>	<i>Total</i>	<i>Urban</i>	<i>Rural</i>
Mukim Rambai	1,404	0	1,404	250	0	250	248	0	248
Kg Rambai	555	0	555	96	0	96	95	0	95
Kg Merimbun	150	0	150	28	0	28	28	0	28
Kg Kuala Ungar	323	0	323	55	0	55	55	0	55
Kg Benutan	293	0	293	53	0	53	52	0	52
Kg Supon Besar	35	0	35	13	0	13	13	0	13
Kg Lalipo	2	0	2	1	0	1	1	0	1
Kg Bedawan	0	0	0	0	0	0	0	0	0
Kg Belabau	12	0	12	3	0	3	3	0	3
Hutan Simpan Bukit Ladan	34	0	34	1	0	1	1	0	1

Sumber : Laporan Akhir Kemaskini Banci Penduduk dan Perumahan (KBPP) 2016, Negara Brunei Darussalam

Source : Final Report of the Population and Housing Census Update (KBPP) 2016, Brunei Darussalam

JPKE, December 2018

Jadual E6 : Jumlah Penduduk, Isirumah dan Tempat Kediaman yang Didiami bagi Bandar dan Luar Bandar Mengikut Mukim dan Kampung/Kawasan, 2016

Table E6 : Total Urban and Rural Population, Households and Occupied Living Quarters by Mukims and Kampung/Areas, 2016

(a) MUKIM BANGAR

DAERAH TEMBURONG / TEMBURONG DISTRICT

Mukim dan Kampung/Kawasan <i>Mukim and Kampung/Area</i>	Penduduk <i>Population</i>			Isirumah <i>Households</i>			Tempat Kediaman Di Diami <i>Occupied Living Quarters</i>		
	Jumlah	Bandar	Luar Bandar	Jumlah	Bandar	Luar Bandar	Jumlah	Bandar	Luar Bandar
	<i>Total</i>	<i>Urban</i>	<i>Rural</i>	<i>Total</i>	<i>Urban</i>	<i>Rural</i>	<i>Total</i>	<i>Urban</i>	<i>Rural</i>
Mukim Bangar	2,449	626	1,823	535	140	395	515	140	375
Pekan Bangar	626	626	0	140	140	0	140	140	0
Kg Menengah	230	0	230	54	0	54	54	0	54
Kg Sungai Tanam	110	0	110	32	0	32	32	0	32
Kg Sungai Tanit	203	0	203	39	0	39	37	0	37
Kg Sungai Sulok	82	0	82	11	0	11	11	0	11
Kg Parit Belayang	70	0	70	10	0	10	10	0	10
Kg Seri Tanjong Belayang	88	0	88	18	0	18	17	0	17
Kg Batang Tuau	274	0	274	60	0	60	60	0	60
Kg Batu Bejarah	109	0	109	22	0	22	20	0	20
Kg Puni	288	0	288	70	0	70	61	0	61
Kg Ujong Jalan	148	0	148	24	0	24	20	0	20
Kg Semamang	8	0	8	3	0	3	3	0	3
Kg Kinalong	25	0	25	5	0	5	5	0	5
Kg Bang Bulan	32	0	32	8	0	8	6	0	6
Kg Piungan	19	0	19	5	0	5	5	0	5
Kg Lagau	67	0	67	17	0	17	17	0	17
Kg Belingos	29	0	29	7	0	7	7	0	7
*Kg Gadong	41	0	41	10	0	10	10	0	10

Nota : *Kawasan yang telah dikemaskini mengikut sempadan Mukim dan Kampung dari Jabatan Ukur

Note : *Areas updated based on Mukim and Kampong boundaries from Survey Department

Sumber : Laporan Akhir Kemaskini Banci Penduduk dan Perumahan (KBPP) 2016, Negara Brunei Darussalam

Source : Final Report of the Population and Housing Census Update (KBPP) 2016, Brunei Darussalam

JPKE, December 2018

Jadual E6 : Jumlah Penduduk, Isirumah dan Tempat Kediaman yang Didiami bagi Bandar dan Luar Bandar Mengikut Mukim dan Kampung/Kawasan, 2016

Table E6 : Total Urban and Rural Population, Households and Occupied Living Quarters by Mukims and Kampung/Areas, 2016

(b) MUKIM AMO

DAERAH TEMBURONG / TEMBURONG DISTRICT

Mukim dan Kampung/Kawasan <i>Mukim and Kampung/Area</i>	Penduduk <i>Population</i>			Isirumah <i>Households</i>			Tempat Kediaman Di Diami <i>Occupied Living Quarters</i>		
	Jumlah	Bandar	Luar Bandar	Jumlah	Bandar	Luar Bandar	Jumlah	Bandar	Luar Bandar
	<i>Total</i>	<i>Urban</i>	<i>Rural</i>	<i>Total</i>	<i>Urban</i>	<i>Rural</i>	<i>Total</i>	<i>Urban</i>	<i>Rural</i>
Mukim Amo	2,144	0	2,144	421	0	421	377	0	377
Kg Belaban	21	0	21	13	0	13	13	0	13
Kg Sibulu	264	0	264	51	0	51	46	0	46
Kg Selangan	332	0	332	72	0	72	65	0	65
Kg Parit	288	0	288	64	0	64	62	0	62
Kg Amo	507	0	507	88	0	88	84	0	84
Kg Sibut	202	0	202	39	0	39	30	0	30
Kg Sumbiling Lama	135	0	135	20	0	20	18	0	18
Kg Sumbiling Baru	172	0	172	33	0	33	23	0	23
Kg Batang Duri	148	0	148	26	0	26	21	0	21
Kg Biong	75	0	75	15	0	15	15	0	15

Sumber : Laporan Akhir Kemaskini Banci Penduduk dan Perumahan (KBPP) 2016, Negara Brunei Darussalam

Source : Final Report of the Population and Housing Census Update (KBPP) 2016, Brunei Darussalam

JPKE, December 2018

Jadual E6 : Jumlah Penduduk, Isirumah dan Tempat Kediaman yang Didiami bagi Bandar dan Luar Bandar Mengikut Mukim dan Kampung/Kawasan, 2016

Table E6 : Total Urban and Rural Population, Households and Occupied Living Quarters by Mukims and Kampung/Areas, 2016

(c) MUKIM LABU

DAERAH TEMBURONG / TEMBURONG DISTRICT

Mukim dan Kampung/Kawasan <i>Mukim and Kampung/Area</i>	Penduduk <i>Population</i>			Isirumah <i>Households</i>			Tempat Kediaman Di Diami <i>Occupied Living Quarters</i>		
	Jumlah	Bandar	Luar Bandar	Jumlah	Bandar	Luar Bandar	Jumlah	Bandar	Luar Bandar
	<i>Total</i>	<i>Urban</i>	<i>Rural</i>	<i>Total</i>	<i>Urban</i>	<i>Rural</i>	<i>Total</i>	<i>Urban</i>	<i>Rural</i>
Mukim Labu	590	0	590	124	0	124	121	0	121
Kg Labu Estate	152	0	152	40	0	40	39	0	39
Kg Senukoh	273	0	273	53	0	53	52	0	52
Kg Piasau-Piasau	165	0	165	31	0	31	30	0	30

Sumber : Laporan Akhir Kemaskini Banci Penduduk dan Perumahan (KBPP) 2016, Negara Brunei Darussalam

Source : Final Report of the Population and Housing Census Update (KBPP) 2016, Brunei Darussalam

JPKE, December 2018

Jadual E6 : Jumlah Penduduk, Isirumah dan Tempat Kediaman yang Didiami bagi Bandar dan Luar Bandar Mengikut Mukim dan Kampung/Kawasan, 2016

Table E6 : Total Urban and Rural Population, Households and Occupied Living Quarters by Mukims and Kampung/Areas, 2016

(d) MUKIM BATU APOI

DAERAH TEMBURONG / TEMBURONG DISTRICT

Mukim dan Kampung/Kawasan <i>Mukim and Kampung/Area</i>	Penduduk <i>Population</i>			Isirumah <i>Households</i>			Tempat Kediaman Di Diami <i>Occupied Living Quarters</i>		
	Jumlah	Bandar	Luar Bandar	Jumlah	Bandar	Luar Bandar	Jumlah	Bandar	Luar Bandar
	<i>Total</i>	<i>Urban</i>	<i>Rural</i>	<i>Total</i>	<i>Urban</i>	<i>Rural</i>	<i>Total</i>	<i>Urban</i>	<i>Rural</i>
Mukim Batu Apoi	1,635	0	1,635	294	0	294	279	0	279
Kg Batu Apoi	106	0	106	17	0	17	17	0	17
Kg Selilit	3	0	3	1	0	1	1	0	1
Kg Peliunan	37	0	37	9	0	9	9	0	9
Kg Luagan	39	0	39	8	0	8	8	0	8
Kg Sungai Radang	63	0	63	14	0	14	14	0	14
Kg Gadong Baru	196	0	196	34	0	34	29	0	29
Kg Tanjong Bungar	188	0	188	30	0	30	30	0	30
Kg Negalang Ering	407	0	407	75	0	75	71	0	71
Kg Negalang Unat	136	0	136	28	0	28	28	0	28
Kg Lakiun	30	0	30	8	0	8	8	0	8
Kg Simbatang	113	0	113	19	0	19	15	0	15
Kg Rebada	19	0	19	4	0	4	4	0	4
Kg Lamaling	74	0	74	13	0	13	13	0	13
Kg Selapon	224	0	224	34	0	34	32	0	32

Sumber : Laporan Akhir Kemaskini Banci Penduduk dan Perumahan (KBPP) 2016, Negara Brunei Darussalam

Source : Final Report of the Population and Housing Census Update (KBPP) 2016, Brunei Darussalam

JPKE, December 2018

Jadual E6 : Jumlah Penduduk, Isirumah dan Tempat Kediaman yang Didiami bagi Bandar dan Luar Bandar Mengikut Mukim dan Kampung/Kawasan, 2016

Table E6 : Total Urban and Rural Population, Households and Occupied Living Quarters by Mukims and Kampung/Areas, 2016

(e) MUKIM BOKOK

DAERAH TEMBURONG / TEMBURONG DISTRICT

Mukim dan Kampung/Kawasan <i>Mukim and Kampung/Area</i>	Penduduk <i>Population</i>			Isirumah <i>Households</i>			Tempat Kediaman Di Diami <i>Occupied Living Quarters</i>		
	Jumlah	Bandar	Luar Bandar	Jumlah	Bandar	Luar Bandar	Jumlah	Bandar	Luar Bandar
	<i>Total</i>	<i>Urban</i>	<i>Rural</i>	<i>Total</i>	<i>Urban</i>	<i>Rural</i>	<i>Total</i>	<i>Urban</i>	<i>Rural</i>
Mukim Bokok	3,433	0	3,433	633	0	633	602	0	602
Kg Buda-Buda	111	0	111	23	0	23	22	0	22
Kg Belais Kecil	47	0	47	9	0	9	8	0	8
Kg Belais Besar	94	0	94	20	0	20	20	0	20
Kg Paya Bagangan	85	0	85	12	0	12	12	0	12
Kg Bokok	182	0	182	42	0	42	38	0	38
Kg Simbatang	83	0	83	20	0	20	20	0	20
Kg Maniup	44	0	44	11	0	11	11	0	11
Kg Bakarut	73	0	73	16	0	16	15	0	15
Kg Rataie	2,182	0	2,182	374	0	374	371	0	371
Kg Kenua	168	0	168	31	0	31	28	0	28
Kg Lepong	148	0	148	27	0	27	22	0	22
Kg Semabat	118	0	118	26	0	26	13	0	13
Kg Temada	98	0	98	22	0	22	22	0	22

Sumber : Laporan Akhir Kemaskini Banci Penduduk dan Perumahan (KBPP) 2016, Negara Brunei Darussalam

Source : Final Report of the Population and Housing Census Update (KBPP) 2016, Brunei Darussalam

JPKE, December 2018

Jadual E7 : Jumlah Penduduk, Isirumah dan Tempat Kediaman yang Didiami bagi Bandar dan Luar Bandar Mengikut Daerah, 2011

Table E7 : Total Urban and Rural Population, Households and Occupied Living Quarters by Districts, 2011

Daerah <i>District</i>	Penduduk <i>Population</i>			Isirumah <i>Households</i>			Tempat Kediaman Di Didiami <i>Occupied Living Quarters</i>		
	Jumlah	Bandar	Luar Bandar	Jumlah	Bandar	Luar Bandar	Jumlah	Bandar	Luar Bandar
	<i>Total</i>	<i>Urban</i>	<i>Rural</i>	<i>Total</i>	<i>Urban</i>	<i>Rural</i>	<i>Total</i>	<i>Urban</i>	<i>Rural</i>
Brunei Muara	279,924	238,339	41,585	47,529	40,745	6,784	45,953	39,409	6,544
Belait	60,744	45,389	15,355	11,558	8,692	2,866	10,559	8,093	2,466
Tutong	43,852	11,703	32,149	7,373	2,113	5,260	7,241	2,083	5,158
Temburong	8,852	826	8,026	1,777	190	1,587	1,640	190	1,450
BRUNEI DARUSSALAM	393,372	296,257	97,115	68,237	51,740	16,497	65,393	49,775	15,618

Sumber : Laporan Akhir Kemaskini Banci Penduduk dan Perumahan (KBPP) 2016, Negara Brunei Darussalam

Source : Final Report of the Population and Housing Census Update (KBPP) 2016, Brunei Darussalam

JPKE, December 2018

Jadual E8 : Jumlah Penduduk, Isirumah dan Tempat Kediaman yang Didiami bagi Bandar dan Luar Bandar Mengikut Mukim, 2011

Table E8 : Total Urban and Rural Population, Households and Occupied Living Quarters by Mukims, 2011

(a) DAERAH BRUNEI MUARA / BRUNEI MUARA DISTRICT									
Mukim	Penduduk			Isirumah			Tempat Kediaman Di Diami		
	Jumlah	Bandar	Luar Bandar	Jumlah	Bandar	Luar Bandar	Jumlah	Bandar	Luar Bandar
<i>Mukim</i>	<i>Total</i>	<i>Urban</i>	<i>Rural</i>	<i>Total</i>	<i>Urban</i>	<i>Rural</i>	<i>Total</i>	<i>Urban</i>	<i>Rural</i>
Brunei Muara	279,924	238,339	41,585	47,529	40,745	6,784	45,953	39,409	6,544
Kianggeh	10,218	10,218	0	2,368	2,368	0	2,341	2,341	0
Sungai Kedayan	928	928	0	166	166	0	160	160	0
Saba	1,138	1,138	0	152	152	0	151	151	0
Sungai Kebun	6,028	6,028	0	779	779	0	773	773	0
Burong Pingai Ayer	2,077	2,077	0	288	288	0	288	288	0
Peramu	1,392	1,392	0	189	189	0	187	187	0
Tamoi	1,601	1,601	0	230	230	0	230	230	0
Berakas A	31,180	31,180	0	5,519	5,519	0	5,321	5,321	0
Berakas B	41,153	41,153	0	6,501	6,501	0	6,326	6,326	0
Gadong A	33,360	33,360	0	4,985	4,985	0	4,946	4,946	0
Gadong B	34,220	34,220	0	6,514	6,514	0	6,207	6,207	0
Kota Batu	15,071	13,454	1,617	2,587	2,357	230	2,406	2,180	226
Lumapas	7,088	218	6,870	1,114	35	1,079	1,085	22	1,063
Kilanas	24,435	20,829	3,606	4,537	3,763	774	4,297	3,595	702
Sengkurong	31,576	15,148	16,428	5,562	2,801	2,761	5,338	2,677	2,661
Pengkalan Batu	13,064	0	13,064	1,940	0	1,940	1,892	0	1,892
Mentiri	15,203	15,203	0	2,241	2,241	0	2,215	2,215	0
Serasa	10,192	10,192	0	1,857	1,857	0	1,790	1,790	0

Sumber : Laporan Akhir Kemaskini Banci Penduduk dan Perumahan (KBPP) 2016, Negara Brunei Darussalam

Source : Final Report of the Population and Housing Census Update (KBPP) 2016, Brunei Darussalam

JPKE, December 2018

Jadual E8 : Jumlah Penduduk, Isirumah dan Tempat Kediaman yang Didiami bagi Bandar dan Luar Bandar Mengikut Mukim, 2011

Table E8 : Total Urban and Rural Population, Households and Occupied Living Quarters by Mukims, 2011

(b) DAERAH BELAIT / BELAIT DISTRICT									
Mukim <i>Mukim</i>	Penduduk <i>Population</i>			Isirumah <i>Households</i>			Tempat Kediaman Di Diami <i>Occupied Living Quarters</i>		
	Jumlah <i>Total</i>	Bandar <i>Urban</i>	Luar Bandar <i>Rural</i>	Jumlah <i>Total</i>	Bandar <i>Urban</i>	Luar Bandar <i>Rural</i>	Jumlah <i>Total</i>	Bandar <i>Urban</i>	Luar Bandar <i>Rural</i>
Belait	60,744	45,389	15,355	11,558	8,692	2,866	10,559	8,093	2,466
Kuala Belait	33,032	33,032	0	6,109	6,109	0	5,674	5,674	0
Seria	13,117	10,610	2,507	2,813	2,266	547	2,397	2,102	295
Liang	12,914	1,747	11,167	2,225	317	1,908	2,129	317	1,812
Kuala Balai	15	0	15	2	0	2	2	0	2
Labi	916	0	916	261	0	261	241	0	241
Bukit Sawat	620	0	620	108	0	108	98	0	98
Sukang	115	0	115	35	0	35	17	0	17
Melilas	15	0	15	5	0	5	1	0	1

Sumber : Laporan Akhir Kemaskini Banci Penduduk dan Perumahan (KBPP) 2016, Negara Brunei Darussalam

Source : Final Report of the Population and Housing Census Update (KBPP) 2016, Brunei Darussalam

JPKE, December 2018

Jadual E8 : Jumlah Penduduk, Isirumah dan Tempat Kediaman yang Didiami bagi Bandar dan Luar Bandar Mengikut Mukim, 2011

Table E8 : Total Urban and Rural Population, Households and Occupied Living Quarters by Mukims, 2011

(c) DAERAH TUTONG / TUTONG DISTRICT									
Mukim <i>Mukim</i>	Penduduk <i>Population</i>			Isirumah <i>Households</i>			Tempat Kediaman Di Diami <i>Occupied Living Quarters</i>		
	Jumlah <i>Total</i>	Bandar <i>Urban</i>	Luar Bandar <i>Rural</i>	Jumlah <i>Total</i>	Bandar <i>Urban</i>	Luar Bandar <i>Rural</i>	Jumlah <i>Total</i>	Bandar <i>Urban</i>	Luar Bandar <i>Rural</i>
Tutong	43,852	11,703	32,149	7,373	2,113	5,260	7,241	2,083	5,158
Pekan Tutong	11,144	9,640	1,504	1,923	1,685	238	1,892	1,657	235
Keriam	9,633	2,063	7,570	1,666	428	1,238	1,620	426	1,194
Telisai	7,677	0	7,677	1,167	0	1,167	1,160	0	1,160
Tanjong Maya	3,732	0	3,732	620	0	620	604	0	604
Kiudang	4,688	0	4,688	776	0	776	764	0	764
Lamunin	3,889	0	3,889	656	0	656	643	0	643
Ukong	1,866	0	1,866	346	0	346	342	0	342
Rambai	1,223	0	1,223	219	0	219	216	0	216

Sumber : Laporan Akhir Kemaskini Banci Penduduk dan Perumahan (KBPP) 2016, Negara Brunei Darussalam

Source : Final Report of the Population and Housing Census Update (KBPP) 2016, Brunei Darussalam

JPKE, December 2018

Jadual E8 : Jumlah Penduduk, Isirumah dan Tempat Kediaman yang Didiami bagi Bandar dan Luar Bandar Mengikut Mukim, 2011

Table E8 : Total Urban and Rural Population, Households and Occupied Living Quarters by Mukims, 2011

(d) DAERAH TEMBURONG / TEMBURONG DISTRICT									
Mukim <i>Mukim</i>	Penduduk <i>Population</i>			Isirumah <i>Households</i>			Tempat Kediaman Di Diami <i>Occupied Living Quarters</i>		
	Jumlah <i>Total</i>	Bandar <i>Urban</i>	Luar Bandar <i>Rural</i>	Jumlah <i>Total</i>	Bandar <i>Urban</i>	Luar Bandar <i>Rural</i>	Jumlah <i>Total</i>	Bandar <i>Urban</i>	Luar Bandar <i>Rural</i>
Temburong	8,852	826	8,026	1,777	190	1,587	1,640	190	1,450
Bangar	2,511	826	1,685	524	190	334	515	190	325
Amo	1,874	0	1,874	417	0	417	352	0	352
Labu	505	0	505	97	0	97	96	0	96
Batu Apoi	1,403	0	1,403	263	0	263	248	0	248
Bokok	2,559	0	2,559	476	0	476	429	0	429

Sumber : Laporan Akhir Kemaskini Banci Penduduk dan Perumahan (KBPP) 2016, Negara Brunei Darussalam

Source : Final Report of the Population and Housing Census Update (KBPP) 2016, Brunei Darussalam

JPKE, December 2018

Jadual E9 : Jumlah Penduduk, Isirumah dan Tempat Kediaman yang Didiami bagi Bandar dan Luar Bandar Mengikut Mukim dan Kampung/Kawasan, 2011

Table E9 : Total Urban and Rural Population, Households and Occupied Living Quarters by Mukims and Kampung/Areas, 2011

(a) MUKIM KIANGGEH

DAERAH BRUNEI MUARA / BRUNEI MUARA DISTRICT

Mukim dan Kampung/Kawasan <i>Mukim and Kampung/Area</i>	Penduduk <i>Population</i>			Isirumah <i>Households</i>			Tempat Kediaman Di Diami <i>Occupied Living Quarters</i>		
	Jumlah	Bandar	Luar Bandar	Jumlah	Bandar	Luar Bandar	Jumlah	Bandar	Luar Bandar
	<i>Total</i>	<i>Urban</i>	<i>Rural</i>	<i>Total</i>	<i>Urban</i>	<i>Rural</i>	<i>Total</i>	<i>Urban</i>	<i>Rural</i>
Mukim Kianggeh	10,218	10,218	0	2,368	2,368	0	2,341	2,341	0
Pusat Bandar	223	223	0	37	37	0	37	37	0
Kg Kianggeh	2,071	2,071	0	489	489	0	483	483	0
Kg Berangan	562	562	0	140	140	0	135	135	0
Kg Tasek Lama	976	976	0	219	219	0	219	219	0
Kg Pesar Ulak	1,524	1,524	0	365	365	0	360	360	0
Kg Tungkadeh	1,052	1,052	0	234	234	0	231	231	0
Kg Kumbang Pasang	816	816	0	204	204	0	202	202	0
Kg Parit	2,230	2,230	0	484	484	0	481	481	0
Kg Tumasek	632	632	0	166	166	0	163	163	0
Kg Melabau	113	113	0	27	27	0	27	27	0
Kawasan Lingkungan Diplomatik	19	19	0	3	3	0	3	3	0

Sumber : Laporan Akhir Kemaskini Banci Penduduk dan Perumahan (KBPP) 2016, Negara Brunei Darussalam

Source : Final Report of the Population and Housing Census Update (KBPP) 2016, Brunei Darussalam

JPKE, December 2018

Jadual E9 : Jumlah Penduduk, Isirumah dan Tempat Kediaman yang Didiami bagi Bandar dan Luar Bandar Mengikut Mukim dan Kampung/Kawasan, 2011

Table E9 : Total Urban and Rural Population, Households and Occupied Living Quarters by Mukims and Kampung/Areas, 2011

(b) MUKIM SUNGAI KEDAYAN

DAERAH BRUNEI MUARA / BRUNEI MUARA DISTRICT

Mukim dan Kampung/Kawasan <i>Mukim and Kampung/Area</i>	Penduduk <i>Population</i>			Isirumah <i>Households</i>			Tempat Kediaman Di Diami <i>Occupied Living Quarters</i>		
	Jumlah	Bandar	Luar Bandar	Jumlah	Bandar	Luar Bandar	Jumlah	Bandar	Luar Bandar
	<i>Total</i>	<i>Urban</i>	<i>Rural</i>	<i>Total</i>	<i>Urban</i>	<i>Rural</i>	<i>Total</i>	<i>Urban</i>	<i>Rural</i>
Mukim Sungai Kedayan	928	928	0	166	166	0	160	160	0
Kg Sumbiling Lama	570	570	0	109	109	0	108	108	0
Kg Ujong Tanjong	34	34	0	5	5	0	5	5	0
Kg Sungai Kedayan A	56	56	0	13	13	0	13	13	0
Kg Sungai Kedayan B	106	106	0	16	16	0	15	15	0
Kg Bukit Salat	162	162	0	23	23	0	19	19	0

Sumber : Laporan Akhir Kemaskini Banci Penduduk dan Perumahan (KBPP) 2016, Negara Brunei Darussalam

Source : Final Report of the Population and Housing Census Update (KBPP) 2016, Brunei Darussalam

JPKE, December 2018

Jadual E9 : Jumlah Penduduk, Isirumah dan Tempat Kediaman yang Didiami bagi Bandar dan Luar Bandar Mengikut Mukim dan Kampung/Kawasan, 2011

Table E9 : Total Urban and Rural Population, Households and Occupied Living Quarters by Mukims and Kampung/Areas, 2011

(c) MUKIM SABA

DAERAH BRUNEI MUARA / BRUNEI MUARA DISTRICT

Mukim dan Kampung/Kawasan <i>Mukim and Kampung/Area</i>	Penduduk <i>Population</i>			Isirumah <i>Households</i>			Tempat Kediaman Di Diami <i>Occupied Living Quarters</i>		
	Jumlah	Bandar	Luar Bandar	Jumlah	Bandar	Luar Bandar	Jumlah	Bandar	Luar Bandar
	<i>Total</i>	<i>Urban</i>	<i>Rural</i>	<i>Total</i>	<i>Urban</i>	<i>Rural</i>	<i>Total</i>	<i>Urban</i>	<i>Rural</i>
Mukim Saba	1,138	1,138	0	152	152	0	151	151	0
Kg Saba Darat A	277	277	0	35	35	0	34	34	0
Kg Saba Darat B	584	584	0	78	78	0	78	78	0
Kg Saba Tengah	150	150	0	23	23	0	23	23	0
Kg Saba Ujong	58	58	0	8	8	0	8	8	0
Kg Saba Laut	69	69	0	8	8	0	8	8	0

Sumber : Laporan Akhir Kemaskini Banci Penduduk dan Perumahan (KBPP) 2016, Negara Brunei Darussalam

Source : Final Report of the Population and Housing Census Update (KBPP) 2016, Brunei Darussalam

JPKE, December 2018

Jadual E9 : Jumlah Penduduk, Isirumah dan Tempat Kediaman yang Didiami bagi Bandar dan Luar Bandar Mengikut Mukim dan Kampung/Kawasan, 2011

Table E9 : Total Urban and Rural Population, Households and Occupied Living Quarters by Mukims and Kampung/Areas, 2011

(d) MUKIM SUNGAI KEBUN

DAERAH BRUNEI MUARA / BRUNEI MUARA DISTRICT

Mukim dan Kampung/Kawasan <i>Mukim and Kampung/Area</i>	Penduduk <i>Population</i>			Isirumah <i>Households</i>			Tempat Kediaman Di Diami <i>Occupied Living Quarters</i>		
	Jumlah	Bandar	Luar Bandar	Jumlah	Bandar	Luar Bandar	Jumlah	Bandar	Luar Bandar
	<i>Total</i>	<i>Urban</i>	<i>Rural</i>	<i>Total</i>	<i>Urban</i>	<i>Rural</i>	<i>Total</i>	<i>Urban</i>	<i>Rural</i>
Mukim Sungai Kebun	6,028	6,028	0	779	779	0	773	773	0
Kg Sungai Kebun	760	760	0	122	122	0	118	118	0
Kg Ujong Klinik	35	35	0	3	3	0	3	3	0
Kg Sungai Siamas	387	387	0	42	42	0	42	42	0
Kg Setia A	945	945	0	111	111	0	111	111	0
Kg Setia B	1,287	1,287	0	128	128	0	127	127	0
Kg Bolkiah A	1,162	1,162	0	169	169	0	168	168	0
Kg Bolkiah B	1,452	1,452	0	204	204	0	204	204	0

Sumber : Laporan Akhir Kemaskini Banci Penduduk dan Perumahan (KBPP) 2016, Negara Brunei Darussalam

Source : Final Report of the Population and Housing Census Update (KBPP) 2016, Brunei Darussalam

JPKE, December 2018

Jadual E9 : Jumlah Penduduk, Isirumah dan Tempat Kediaman yang Didiami bagi Bandar dan Luar Bandar Mengikut Mukim dan Kampung/Kawasan, 2011

Table E9 : Total Urban and Rural Population, Households and Occupied Living Quarters by Mukims and Kampung/Areas, 2011

(e) MUKIM BURONG PINGAI AYER

DAERAH BRUNEI MUARA / BRUNEI MUARA DISTRICT

Mukim dan Kampung/Kawasan <i>Mukim and Kampung/Area</i>	Penduduk <i>Population</i>			Isirumah <i>Households</i>			Tempat Kediaman Di Diami <i>Occupied Living Quarters</i>		
	Jumlah	Bandar	Luar Bandar	Jumlah	Bandar	Luar Bandar	Jumlah	Bandar	Luar Bandar
	<i>Total</i>	<i>Urban</i>	<i>Rural</i>	<i>Total</i>	<i>Urban</i>	<i>Rural</i>	<i>Total</i>	<i>Urban</i>	<i>Rural</i>
Mukim Burong Pingai Ayer	2,077	2,077	0	288	288	0	288	288	0
Kg Burong Pingai Ayer	590	590	0	85	85	0	85	85	0
Kg Lurong Dalam	459	459	0	64	64	0	64	64	0
Kg Pandai Besi A	230	230	0	33	33	0	33	33	0
Kg Pandai Besi B	138	138	0	21	21	0	21	21	0
Kg Sungai Pandan A	148	148	0	20	20	0	20	20	0
Kg Sungai Pandan B	126	126	0	15	15	0	15	15	0
Kg Setia Negara	95	95	0	13	13	0	13	13	0
Kg Pekan Lama	291	291	0	37	37	0	37	37	0

Sumber : Laporan Akhir Kemaskini Banci Penduduk dan Perumahan (KBPP) 2016, Negara Brunei Darussalam

Source : Final Report of the Population and Housing Census Update (KBPP) 2016, Brunei Darussalam

JPKE, December 2018

Jadual E9 : Jumlah Penduduk, Isirumah dan Tempat Kediaman yang Didiami bagi Bandar dan Luar Bandar Mengikut Mukim dan Kampung/Kawasan, 2011

Table E9 : Total Urban and Rural Population, Households and Occupied Living Quarters by Mukims and Kampung/Areas, 2011

(f) MUKIM PERAMU

DAERAH BRUNEI MUARA / BRUNEI MUARA DISTRICT

Mukim dan Kampung/Kawasan <i>Mukim and Kampung/Area</i>	Penduduk <i>Population</i>			Isirumah <i>Households</i>			Tempat Kediaman Di Diami <i>Occupied Living Quarters</i>		
	Jumlah	Bandar	Luar Bandar	Jumlah	Bandar	Luar Bandar	Jumlah	Bandar	Luar Bandar
	<i>Total</i>	<i>Urban</i>	<i>Rural</i>	<i>Total</i>	<i>Urban</i>	<i>Rural</i>	<i>Total</i>	<i>Urban</i>	<i>Rural</i>
Mukim Peramu	1,392	1,392	0	189	189	0	187	187	0
Kg Peramu	513	513	0	76	76	0	74	74	0
Kg Bakut Pengiran Si Raja Muda A	131	131	0	16	16	0	16	16	0
Kg Bakut Pengiran Si Raja Muda B	111	111	0	15	15	0	15	15	0
Kg Bakut Berumput	93	93	0	13	13	0	13	13	0
Kg Lurong Sikuna	168	168	0	19	19	0	19	19	0
Kg Setia Pahlawan	63	63	0	8	8	0	8	8	0
Kg Pekilong Muara	313	313	0	42	42	0	42	42	0

Sumber : Laporan Akhir Kemaskini Banci Penduduk dan Perumahan (KBPP) 2016, Negara Brunei Darussalam

Source : Final Report of the Population and Housing Census Update (KBPP) 2016, Brunei Darussalam

JPKE, December 2018

Jadual E9 : Jumlah Penduduk, Isirumah dan Tempat Kediaman yang Didiami bagi Bandar dan Luar Bandar Mengikut Mukim dan Kampung/Kawasan, 2011

Table E9 : Total Urban and Rural Population, Households and Occupied Living Quarters by Mukims and Kampung/Areas, 2011

(g) MUKIM TAMOI

DAERAH BRUNEI MUARA / BRUNEI MUARA DISTRICT

Mukim dan Kampung/Kawasan <i>Mukim and Kampung/Area</i>	Penduduk <i>Population</i>			Isirumah <i>Households</i>			Tempat Kediaman Di Diami <i>Occupied Living Quarters</i>		
	Jumlah	Bandar	Luar Bandar	Jumlah	Bandar	Luar Bandar	Jumlah	Bandar	Luar Bandar
	<i>Total</i>	<i>Urban</i>	<i>Rural</i>	<i>Total</i>	<i>Urban</i>	<i>Rural</i>	<i>Total</i>	<i>Urban</i>	<i>Rural</i>
Mukim Tamoi	1,601	1,601	0	230	230	0	230	230	0
Kg Tamoi Ujong	261	261	0	38	38	0	38	38	0
Kg Tamoi Tengah	429	429	0	62	62	0	62	62	0
Kg Pengiran Tajuddin Hitam	194	194	0	28	28	0	28	28	0
Kg Pengiran Kerma Indera Lama	166	166	0	21	21	0	21	21	0
Kg Pengiran Bendahara Lama	306	306	0	43	43	0	43	43	0
Kg Limbongan	64	64	0	8	8	0	8	8	0
Kg Ujong Bukit	181	181	0	30	30	0	30	30	0

Sumber : Laporan Akhir Kemaskini Banci Penduduk dan Perumahan (KBPP) 2016, Negara Brunei Darussalam

Source : Final Report of the Population and Housing Census Update (KBPP) 2016, Brunei Darussalam

JPKE, December 2018

Jadual E9 : Jumlah Penduduk, Isirumah dan Tempat Kediaman yang Didiami bagi Bandar dan Luar Bandar Mengikut Mukim dan Kampung/Kawasan, 2011

Table E9 : Total Urban and Rural Population, Households and Occupied Living Quarters by Mukims and Kampung/Areas, 2011

(h) MUKIM BERAKAS A

DAERAH BRUNEI MUARA / BRUNEI MUARA DISTRICT

Mukim dan Kampung/Kawasan <i>Mukim and Kampung/Area</i>	Penduduk <i>Population</i>			Isirumah <i>Households</i>			Tempat Kediaman Di Diami <i>Occupied Living Quarters</i>		
	Jumlah	Bandar	Luar Bandar	Jumlah	Bandar	Luar Bandar	Jumlah	Bandar	Luar Bandar
	<i>Total</i>	<i>Urban</i>	<i>Rural</i>	<i>Total</i>	<i>Urban</i>	<i>Rural</i>	<i>Total</i>	<i>Urban</i>	<i>Rural</i>
Mukim Berakas A	31,180	31,180	0	5,519	5,519	0	5,321	5,321	0
Kg Jaya Setia	1,038	1,038	0	176	176	0	160	160	0
Kg Jaya Bakti	447	447	0	81	81	0	81	81	0
Kg Burong Pingai Berakas	551	551	0	91	91	0	83	83	0
Kg Orang Kaya Besar Imas	1,202	1,202	0	234	234	0	227	227	0
Kg Pancha Delima	1,220	1,220	0	215	215	0	207	207	0
Kg Pengiran Siraja Muda Delima Satu (1)	2,505	2,505	0	438	438	0	417	417	0
Kg Serusop	1,718	1,718	0	329	329	0	324	324	0
Kg Lambak A	4,184	4,184	0	749	749	0	719	719	0
Kg Lambak B	3,680	3,680	0	660	660	0	637	637	0
Kg Lambak Kiri	2,885	2,885	0	400	400	0	388	388	0
STKRJ Lambak Kiri	2,832	2,832	0	310	310	0	286	286	0
Kg Terunjing	818	818	0	159	159	0	157	157	0
Perkemahan Berakas	3,634	3,634	0	709	709	0	709	709	0
Kawasan Jabatan dan Perumahan Kerajaan (1)	1,359	1,359	0	366	366	0	366	366	0
Kg Pulaie	459	459	0	78	78	0	73	73	0
Kg Anggerek Desa	2,648	2,648	0	524	524	0	487	487	0

Sumber : Laporan Akhir Kemaskini Banci Penduduk dan Perumahan (KBPP) 2016, Negara Brunei Darussalam

Source : Final Report of the Population and Housing Census Update (KBPP) 2016, Brunei Darussalam

JPKE, December 2018

Jadual E9 : Jumlah Penduduk, Isirumah dan Tempat Kediaman yang Didiami bagi Bandar dan Luar Bandar Mengikut Mukim dan Kampung/Kawasan, 2011

Table E9 : Total Urban and Rural Population, Households and Occupied Living Quarters by Mukims and Kampung/Areas, 2011

(i) MUKIM BERAKAS B

DAERAH BRUNEI MUARA / BRUNEI MUARA DISTRICT

Mukim dan Kampung/Kawasan <i>Mukim and Kampung/Area</i>	Penduduk <i>Population</i>			Isirumah <i>Households</i>			Tempat Kediaman Di Diami <i>Occupied Living Quarters</i>		
	Jumlah	Bandar	Luar Bandar	Jumlah	Bandar	Luar Bandar	Jumlah	Bandar	Luar Bandar
	<i>Total</i>	<i>Urban</i>	<i>Rural</i>	<i>Total</i>	<i>Urban</i>	<i>Rural</i>	<i>Total</i>	<i>Urban</i>	<i>Rural</i>
Mukim Berakas B	41,153	41,153	0	6,501	6,501	0	6,326	6,326	0
Kg Madang	1,653	1,653	0	297	297	0	285	285	0
Kg Manggis	4,293	4,293	0	739	739	0	723	723	0
Kg Sungai Akar	5,337	5,337	0	1,110	1,110	0	1,034	1,034	0
Kg Sungai Tilong	3,901	3,901	0	746	746	0	724	724	0
Kg Sungai Hanching	2,741	2,741	0	518	518	0	510	510	0
Kg Salambigar	1,883	1,883	0	324	324	0	315	315	0
Perumahan Negara Lambak Kanan Kawasan 1	4,350	4,350	0	610	610	0	608	608	0
Perumahan Negara Lambak Kanan Kawasan 2	5,518	5,518	0	727	727	0	714	714	0
Perumahan Negara Lambak Kanan Kawasan 3	3,141	3,141	0	337	337	0	335	335	0
Perumahan Negara Lambak Kanan Kawasan 4	5,100	5,100	0	620	620	0	610	610	0
Perumahan Negara Lambak Kanan Kawasan 5	1,966	1,966	0	252	252	0	249	249	0
Kg Sungai Orok	1,270	1,270	0	221	221	0	219	219	0

Sumber : Laporan Akhir Kemaskini Banci Penduduk dan Perumahan (KBPP) 2016, Negara Brunei Darussalam

Source : Final Report of the Population and Housing Census Update (KBPP) 2016, Brunei Darussalam

JPKE, December 2018

Jadual E9 : Jumlah Penduduk, Isirumah dan Tempat Kediaman yang Didiami bagi Bandar dan Luar Bandar Mengikut Mukim dan Kampung/Kawasan, 2011

Table E9 : Total Urban and Rural Population, Households and Occupied Living Quarters by Mukims and Kampung/Areas, 2011

(j) MUKIM GADONG A

DAERAH BRUNEI MUARA / BRUNEI MUARA DISTRICT

Mukim dan Kampung/Kawasan <i>Mukim and Kampung/Area</i>	Penduduk <i>Population</i>			Isirumah <i>Households</i>			Tempat Kediaman Di Diami <i>Occupied Living Quarters</i>		
	Jumlah	Bandar	Luar Bandar	Jumlah	Bandar	Luar Bandar	Jumlah	Bandar	Luar Bandar
	<i>Total</i>	<i>Urban</i>	<i>Rural</i>	<i>Total</i>	<i>Urban</i>	<i>Rural</i>	<i>Total</i>	<i>Urban</i>	<i>Rural</i>
Mukim Gadong A	33,360	33,360	0	4,985	4,985	0	4,946	4,946	0
Kg Rimba	4,249	4,249	0	667	667	0	663	663	0
STKRJ Rimba	4,829	4,829	0	657	657	0	642	642	0
Perumahan Negara Rimba Kawasan 1	1,914	1,914	0	255	255	0	252	252	0
Perumahan Negara Rimba Kawasan 2	3,988	3,988	0	553	553	0	551	551	0
Perumahan Negara Rimba Kawasan 3	2,856	2,856	0	396	396	0	393	393	0
Perumahan Negara Rimba Kawasan 4	2,261	2,261	0	335	335	0	333	333	0
Perumahan Negara Rimba Kawasan 5	4,543	4,543	0	733	733	0	733	733	0
Kg Katok	1,966	1,966	0	326	326	0	324	324	0
Kg Tungku	1,134	1,134	0	324	324	0	324	324	0
STKRJ Tungku Kawasan 1	1,639	1,639	0	198	198	0	193	193	0
STKRJ Tungku Kawasan 2	2,198	2,198	0	256	256	0	253	253	0
STKRJ Tungku Kawasan 3	1,783	1,783	0	285	285	0	285	285	0

Sumber : Laporan Akhir Kemaskini Banci Penduduk dan Perumahan (KBPP) 2016, Negara Brunei Darussalam

Source : Final Report of the Population and Housing Census Update (KBPP) 2016, Brunei Darussalam

JPKE, December 2018

Jadual E9 : Jumlah Penduduk, Isirumah dan Tempat Kediaman yang Didiami bagi Bandar dan Luar Bandar Mengikut Mukim dan Kampung/Kawasan, 2011

Table E9 : Total Urban and Rural Population, Households and Occupied Living Quarters by Mukims and Kampung/Areas, 2011

(k) MUKIM GADONG B

DAERAH BRUNEI MUARA / BRUNEI MUARA DISTRICT

Mukim dan Kampung/Kawasan <i>Mukim and Kampung/Area</i>	Penduduk <i>Population</i>			Isirumah <i>Households</i>			Tempat Kediaman Di Diami <i>Occupied Living Quarters</i>		
	Jumlah	Bandar	Luar Bandar	Jumlah	Bandar	Luar Bandar	Jumlah	Bandar	Luar Bandar
	<i>Total</i>	<i>Urban</i>	<i>Rural</i>	<i>Total</i>	<i>Urban</i>	<i>Rural</i>	<i>Total</i>	<i>Urban</i>	<i>Rural</i>
Mukim Gadong B	34,220	34,220	0	6,514	6,514	0	6,207	6,207	0
Kg Pangkalan Gadong	4,211	4,211	0	810	810	0	721	721	0
Kg Menglait	2,849	2,849	0	597	597	0	577	577	0
Kg Mata-Mata	6,701	6,701	0	1,250	1,250	0	1,224	1,224	0
Kg Beribi	7,724	7,724	0	1,512	1,512	0	1,459	1,459	0
Kg Kiarong	4,567	4,567	0	946	946	0	900	900	0
Kg Kiulap	3,918	3,918	0	800	800	0	742	742	0
Kg Perpindahan Mata-Mata	2,242	2,242	0	277	277	0	262	262	0
STKRJ Mata-Mata Kawasan 1	2,008	2,008	0	322	322	0	322	322	0
STKRJ Mata-Mata Kawasan 2	0	0	0	0	0	0	0	0	0
STKRJ Mata-Mata Kawasan 3	0	0	0	0	0	0	0	0	0

Sumber : Laporan Akhir Kemaskini Banci Penduduk dan Perumahan (KBPP) 2016, Negara Brunei Darussalam

Source : Final Report of the Population and Housing Census Update (KBPP) 2016, Brunei Darussalam

JPKE, December 2018

Jadual E9 : Jumlah Penduduk, Isirumah dan Tempat Kediaman yang Didiami bagi Bandar dan Luar Bandar Mengikut Mukim dan Kampung/Kawasan, 2011

Table E9 : Total Urban and Rural Population, Households and Occupied Living Quarters by Mukims and Kampung/Areas, 2011

(I) MUKIM KOTA BATU

DAERAH BRUNEI MUARA / BRUNEI MUARA DISTRICT

Mukim dan Kampung/Kawasan <i>Mukim and Kampung/Area</i>	Penduduk <i>Population</i>			Isirumah <i>Households</i>			Tempat Kediaman Di Diami <i>Occupied Living Quarters</i>		
	Jumlah	Bandar	Luar Bandar	Jumlah	Bandar	Luar Bandar	Jumlah	Bandar	Luar Bandar
	<i>Total</i>	<i>Urban</i>	<i>Rural</i>	<i>Total</i>	<i>Urban</i>	<i>Rural</i>	<i>Total</i>	<i>Urban</i>	<i>Rural</i>
Mukim Kota Batu	15,071	13,454	1,617	2,587	2,357	230	2,406	2,180	226
Kg Subok	3,213	3,213	0	586	586	0	564	564	0
Kg Belimbing	3,246	3,246	0	619	619	0	528	528	0
Kg Kota Batu	807	807	0	137	137	0	136	136	0
Kg Pelambaian	792	792	0	117	117	0	112	112	0
Kg Dato Gandi	437	437	0	72	72	0	68	68	0
Kg Sungai Matan	404	404	0	53	53	0	52	52	0
Kg Serdang	675	675	0	99	99	0	88	88	0
Kg Sungai Belukut	656	656	0	124	124	0	122	122	0
Kg Sungai Besar	2,331	2,331	0	355	355	0	344	344	0
Kg Menunggul	519	0	519	69	0	69	68	0	68
Kg Riong	46	0	46	6	0	6	6	0	6
Kg Pudak	210	0	210	35	0	35	32	0	32
Kg Tanjong Kindana	811	0	811	109	0	109	109	0	109
Kg Pintu Malim	653	653	0	148	148	0	123	123	0
Kg Sungai Lampai	240	240	0	47	47	0	43	43	0
Kg Buang Tawar	12	0	12	9	0	9	9	0	9
Pulau Sibungur	4	0	4	1	0	1	1	0	1
Kg Pulau Baru-Baru	15	0	15	1	0	1	1	0	1

Sumber : Laporan Akhir Kemaskini Banci Penduduk dan Perumahan (KBPP) 2016, Negara Brunei Darussalam

Source : Final Report of the Population and Housing Census Update (KBPP) 2016, Brunei Darussalam

JPKE, December 2018

Jadual E9 : Jumlah Penduduk, Isirumah dan Tempat Kediaman yang Didiami bagi Bandar dan Luar Bandar Mengikut Mukim dan Kampung/Kawasan, 2011

Table E9 : Total Urban and Rural Population, Households and Occupied Living Quarters by Mukims and Kampung/Areas, 2011

(m) MUKIM LUMAPAS

DAERAH BRUNEI MUARA / BRUNEI MUARA DISTRICT

Mukim dan Kampung/Kawasan <i>Mukim and Kampung/Area</i>	Penduduk <i>Population</i>			Isirumah <i>Households</i>			Tempat Kediaman Di Diami <i>Occupied Living Quarters</i>		
	Jumlah	Bandar	Luar Bandar	Jumlah	Bandar	Luar Bandar	Jumlah	Bandar	Luar Bandar
	<i>Total</i>	<i>Urban</i>	<i>Rural</i>	<i>Total</i>	<i>Urban</i>	<i>Rural</i>	<i>Total</i>	<i>Urban</i>	<i>Rural</i>
Mukim Lumapas	7,088	218	6,870	1,114	35	1,079	1,085	22	1,063
Kg Lupak Luas	649	0	649	111	0	111	107	0	107
Kg Buang Tekurok	132	0	132	18	0	18	18	0	18
Kg Lumapas	2,245	0	2,245	340	0	340	333	0	333
Kg Buang Sakar	47	0	47	6	0	6	6	0	6
Kg Kasat	1,034	0	1,034	161	0	161	158	0	158
Kg Putat	162	0	162	28	0	28	28	0	28
Kg Baong	362	0	362	54	0	54	54	0	54
Kg Tarap Bau	266	0	266	30	0	30	28	0	28
Kg Kilugus	1,159	0	1,159	197	0	197	197	0	197
Kg Panchor	814	0	814	134	0	134	134	0	134
Kg Sungai Asam	218	218	0	35	35	0	22	22	0

Sumber : Laporan Akhir Kemaskini Banci Penduduk dan Perumahan (KBPP) 2016, Negara Brunei Darussalam

Source : Final Report of the Population and Housing Census Update (KBPP) 2016, Brunei Darussalam

JPKE, December 2018

Jadual E9 : Jumlah Penduduk, Isirumah dan Tempat Kediaman yang Didiami bagi Bandar dan Luar Bandar Mengikut Mukim dan Kampung/Kawasan, 2011

Table E9 : Total Urban and Rural Population, Households and Occupied Living Quarters by Mukims and Kampung/Areas, 2011

(n) MUKIM KILANAS

DAERAH BRUNEI MUARA / BRUNEI MUARA DISTRICT

Mukim dan Kampung/Kawasan <i>Mukim and Kampung/Area</i>	Penduduk <i>Population</i>			Isirumah <i>Households</i>			Tempat Kediaman Di Diami <i>Occupied Living Quarters</i>		
	Jumlah	Bandar	Luar Bandar	Jumlah	Bandar	Luar Bandar	Jumlah	Bandar	Luar Bandar
	<i>Total</i>	<i>Urban</i>	<i>Rural</i>	<i>Total</i>	<i>Urban</i>	<i>Rural</i>	<i>Total</i>	<i>Urban</i>	<i>Rural</i>
Mukim Kilanas	24,435	20,829	3,606	4,537	3,763	774	4,297	3,595	702
Kg Madewa	976	976	0	157	157	0	155	155	0
Kg Bunut Perpindahan	1,707	1,707	0	263	263	0	252	252	0
Kg Bunut	1,704	1,704	0	357	357	0	306	306	0
Kg Tasek Meradun	459	459	0	67	67	0	64	64	0
Kg Bengkurong	2,912	2,912	0	494	494	0	488	488	0
Kg Sinarubai	3,150	0	3,150	690	0	690	620	0	620
Kg Burong Lepas	456	0	456	84	0	84	82	0	82
Kg Kilanas	5,970	5,970	0	1,068	1,068	0	1,000	1,000	0
Kg Jangsak	3,361	3,361	0	631	631	0	623	623	0
Kg Tanjong Bunut	2,111	2,111	0	409	409	0	392	392	0
Kg Telanai	1,629	1,629	0	317	317	0	315	315	0

Sumber : Laporan Akhir Kemaskini Banci Penduduk dan Perumahan (KBPP) 2016, Negara Brunei Darussalam

Source : Final Report of the Population and Housing Census Update (KBPP) 2016, Brunei Darussalam

JPKE, December 2018

Jadual E9 : Jumlah Penduduk, Isirumah dan Tempat Kediaman yang Didiami bagi Bandar dan Luar Bandar Mengikut Mukim dan Kampung/Kawasan, 2011

Table E9 : Total Urban and Rural Population, Households and Occupied Living Quarters by Mukims and Kampung/Areas, 2011

(o) MUKIM SENKURONG

DAERAH BRUNEI MUARA / BRUNEI MUARA DISTRICT

Mukim dan Kampung/Kawasan <i>Mukim and Kampung/Area</i>	Penduduk <i>Population</i>			Isirumah <i>Households</i>			Tempat Kediaman Di Diami <i>Occupied Living Quarters</i>		
	Jumlah	Bandar	Luar Bandar	Jumlah	Bandar	Luar Bandar	Jumlah	Bandar	Luar Bandar
	<i>Total</i>	<i>Urban</i>	<i>Rural</i>	<i>Total</i>	<i>Urban</i>	<i>Rural</i>	<i>Total</i>	<i>Urban</i>	<i>Rural</i>
Mukim Sengkurong	31,576	15,148	16,428	5,562	2,801	2,761	5,338	2,677	2,661
Kg Selayun	2,622	0	2,622	494	0	494	473	0	473
Kg Sengkurong B	2,751	2,751	0	483	483	0	461	461	0
Kg Tagap	1,902	0	1,902	295	0	295	280	0	280
Kg Sengkurong A	2,509	2,509	0	482	482	0	459	459	0
Kg Mulaut	5,454	0	5,454	957	0	957	920	0	920
Kg Peninjau	3,906	3,906	0	694	694	0	666	666	0
Kg Jerudong	3,938	3,938	0	775	775	0	760	760	0
Kg Tanjung Nangka	3,058	0	3,058	509	0	509	491	0	491
Kg Lugu	887	0	887	106	0	106	104	0	104
Kg Katimahar	877	0	877	162	0	162	161	0	161
Kg Kulapis	1,628	0	1,628	238	0	238	232	0	232
Kg Pasai	2,044	2,044	0	367	367	0	331	331	0

Sumber : Laporan Akhir Kemaskini Banci Penduduk dan Perumahan (KBPP) 2016, Negara Brunei Darussalam

Source : Final Report of the Population and Housing Census Update (KBPP) 2016, Brunei Darussalam

JPKE, December 2018

Jadual E9 : Jumlah Penduduk, Isirumah dan Tempat Kediaman yang Didiami bagi Bandar dan Luar Bandar Mengikut Mukim dan Kampung/Kawasan, 2011

Table E9 : Total Urban and Rural Population, Households and Occupied Living Quarters by Mukims and Kampung/Areas, 2011

(p) MUKIM PENGKALAN BATU

DAERAH BRUNEI MUARA / BRUNEI MUARA DISTRICT

Mukim dan Kampung/Kawasan <i>Mukim and Kampung/Area</i>	Penduduk <i>Population</i>			Isirumah <i>Households</i>			Tempat Kediaman Di Diami <i>Occupied Living Quarters</i>		
	Jumlah	Bandar	Luar Bandar	Jumlah	Bandar	Luar Bandar	Jumlah	Bandar	Luar Bandar
	<i>Total</i>	<i>Urban</i>	<i>Rural</i>	<i>Total</i>	<i>Urban</i>	<i>Rural</i>	<i>Total</i>	<i>Urban</i>	<i>Rural</i>
Mukim Pengkalan Batu	13,064	0	13,064	1,940	0	1,940	1,892	0	1,892
Kg Bebatik	1,173	0	1,173	187	0	187	186	0	186
Kg Masin	2,606	0	2,606	379	0	379	369	0	369
Kg Parit	716	0	716	117	0	117	115	0	115
Kg Pangkalan Batu	1,196	0	1,196	194	0	194	191	0	191
Kg Batu Ampar	690	0	690	130	0	130	126	0	126
Kg Batong	1,026	0	1,026	161	0	161	157	0	157
Kg Panchor Murai	605	0	605	80	0	80	80	0	80
Kg Wasan	334	0	334	44	0	44	44	0	44
Kg Batang Perhentian	333	0	333	44	0	44	44	0	44
Kg Limau Manis	834	0	834	97	0	97	96	0	96
Kg Kuala Lurah	982	0	982	135	0	135	128	0	128
Kg Junjongan	1,992	0	1,992	279	0	279	263	0	263
Kg Bebuloh	569	0	569	91	0	91	91	0	91
Kg Imang	8	0	8	2	0	2	2	0	2

Sumber : Laporan Akhir Kemaskini Banci Penduduk dan Perumahan (KBPP) 2016, Negara Brunei Darussalam

Source : Final Report of the Population and Housing Census Update (KBPP) 2016, Brunei Darussalam

JPKE, December 2018

Jadual E9 : Jumlah Penduduk, Isirumah dan Tempat Kediaman yang Didiami bagi Bandar dan Luar Bandar Mengikut Mukim dan Kampung/Kawasan, 2011

Table E9 : Total Urban and Rural Population, Households and Occupied Living Quarters by Mukims and Kampung/Areas, 2011

(q) MUKIM MENTIRI

DAERAH BRUNEI MUARA / BRUNEI MUARA DISTRICT

Mukim dan Kampung/Kawasan <i>Mukim and Kampung/Area</i>	Penduduk <i>Population</i>			Isirumah <i>Households</i>			Tempat Kediaman Di Diami <i>Occupied Living Quarters</i>		
	Jumlah	Bandar	Luar Bandar	Jumlah	Bandar	Luar Bandar	Jumlah	Bandar	Luar Bandar
	<i>Total</i>	<i>Urban</i>	<i>Rural</i>	<i>Total</i>	<i>Urban</i>	<i>Rural</i>	<i>Total</i>	<i>Urban</i>	<i>Rural</i>
Mukim Mentiri	15,203	15,203	0	2,241	2,241	0	2,215	2,215	0
Kg Mentiri	1,488	1,488	0	234	234	0	232	232	0
Kg Sungai Buloh	3,400	3,400	0	535	535	0	533	533	0
Kg Batu Marang	1,026	1,026	0	127	127	0	127	127	0
Kg Tanah Jambu	2,348	2,348	0	394	394	0	390	390	0
Perumahan Negara Panchor	0	0	0	0	0	0	0	0	0
Kg Salar	528	528	0	84	84	0	83	83	0
Kg Pangkalan Sibabau	592	592	0	80	80	0	80	80	0
Perumahan Negara Mentiri Kawasan A	2,685	2,685	0	344	344	0	329	329	0
Perumahan Negara Mentiri Kawasan B	3,136	3,136	0	443	443	0	441	441	0

Sumber : Laporan Akhir Kemaskini Banci Penduduk dan Perumahan (KBPP) 2016, Negara Brunei Darussalam

Source : Final Report of the Population and Housing Census Update (KBPP) 2016, Brunei Darussalam

JPKE, December 2018

Jadual E9 : Jumlah Penduduk, Isirumah dan Tempat Kediaman yang Didiami bagi Bandar dan Luar Bandar Mengikut Mukim dan Kampung/Kawasan, 2011

Table E9 : Total Urban and Rural Population, Households and Occupied Living Quarters by Mukims and Kampung/Areas, 2011

(r) MUKIM SERASA

DAERAH BRUNEI MUARA / BRUNEI MUARA DISTRICT

Mukim dan Kampung/Kawasan <i>Mukim and Kampung/Area</i>	Penduduk <i>Population</i>			Isirumah <i>Households</i>			Tempat Kediaman Di Diami <i>Occupied Living Quarters</i>		
	Jumlah	Bandar	Luar Bandar	Jumlah	Bandar	Luar Bandar	Jumlah	Bandar	Luar Bandar
	<i>Total</i>	<i>Urban</i>	<i>Rural</i>	<i>Total</i>	<i>Urban</i>	<i>Rural</i>	<i>Total</i>	<i>Urban</i>	<i>Rural</i>
Mukim Serasa	10,192	10,192	0	1,857	1,857	0	1,790	1,790	0
Kg Kapok	3,083	3,083	0	522	522	0	487	487	0
Kg Sabun	917	917	0	197	197	0	191	191	0
Kg Serasa	2,920	2,920	0	485	485	0	479	479	0
Pekan Muara	3,244	3,244	0	633	633	0	630	630	0
Kg Meragang	28	28	0	20	20	0	3	3	0

Sumber : Laporan Akhir Kemaskini Banci Penduduk dan Perumahan (KBPP) 2016, Negara Brunei Darussalam

Source : Final Report of the Population and Housing Census Update (KBPP) 2016, Brunei Darussalam

JPKE, December 2018

Jadual E10 : Jumlah Penduduk, Isirumah dan Tempat Kediaman yang Didiami bagi Bandar dan Luar Bandar Mengikut Mukim dan Kampung/Kawasan, 2011

Table E10 : Total Urban and Rural Population, Households and Occupied Living Quarters by Mukims and Kampung/Areas, 2011

(a) MUKIM KUALA BELAIT

DAERAH BELAIT / BELAIT DISTRICT

Mukim dan Kampung/Kawasan <i>Mukim and Kampung/Area</i>	Penduduk <i>Population</i>			Isirumah <i>Households</i>			Tempat Kediaman Di Didiami <i>Occupied Living Quarters</i>		
	Jumlah	Bandar	Luar Bandar	Jumlah	Bandar	Luar Bandar	Jumlah	Bandar	Luar Bandar
	<i>Total</i>	<i>Urban</i>	<i>Rural</i>	<i>Total</i>	<i>Urban</i>	<i>Rural</i>	<i>Total</i>	<i>Urban</i>	<i>Rural</i>
Mukim Kuala Belait	33,032	33,032	0	6,109	6,109	0	5,674	5,674	0
Pekan Kuala Belait	6,065	6,065	0	1,245	1,245	0	1,044	1,044	0
Kg Pandan A	5,461	5,461	0	985	985	0	907	907	0
Kg Pandan B	3,986	3,986	0	692	692	0	666	666	0
Kg Pandan C	6,725	6,725	0	1,231	1,231	0	1,187	1,187	0
Kg Mumong B	4,095	4,095	0	779	779	0	737	737	0
Kg Mumong A	5,528	5,528	0	990	990	0	955	955	0
Kg Sungai Teraban	1,172	1,172	0	187	187	0	178	178	0

Sumber : Laporan Akhir Kemaskini Banci Penduduk dan Perumahan (KBPP) 2016, Negara Brunei Darussalam

Source : Final Report of the Population and Housing Census Update (KBPP) 2016, Brunei Darussalam

JPKE, December 2018

Jadual E10 : Jumlah Penduduk, Isirumah dan Tempat Kediaman yang Didiami bagi Bandar dan Luar Bandar Mengikut Mukim dan Kampung/Kawasan, 2011

Table E10 : Total Urban and Rural Population, Households and Occupied Living Quarters by Mukims and Kampung/Areas, 2011

(b) MUKIM SERIA

DAERAH BELAIT / BELAIT DISTRICT

Mukim dan Kampung/Kawasan <i>Mukim and Kampung/Area</i>	Penduduk <i>Population</i>			Isirumah <i>Households</i>			Tempat Kediaman Di Didiami <i>Occupied Living Quarters</i>		
	Jumlah	Bandar	Luar Bandar	Jumlah	Bandar	Luar Bandar	Jumlah	Bandar	Luar Bandar
	<i>Total</i>	<i>Urban</i>	<i>Rural</i>	<i>Total</i>	<i>Urban</i>	<i>Rural</i>	<i>Total</i>	<i>Urban</i>	<i>Rural</i>
Mukim Seria	13,117	10,610	2,507	2,813	2,266	547	2,397	2,102	295
Pekan Seria Kawasan 1	2,630	2,630	0	476	476	0	428	428	0
Pekan Seria Kawasan 2	1,052	1,052	0	246	246	0	241	241	0
Kg Lorong Tiga Selatan	2,982	2,982	0	523	523	0	522	522	0
Perumahan Negara Lorong Tengah Seria	0	0	0	0	0	0	0	0	0
Kg Panaga	3,946	3,946	0	1,021	1,021	0	911	911	0
Kg Sungai Bera	2,507	0	2,507	547	0	547	295	0	295

Sumber : Laporan Akhir Kemaskini Banci Penduduk dan Perumahan (KBPP) 2016, Negara Brunei Darussalam

Source : Final Report of the Population and Housing Census Update (KBPP) 2016, Brunei Darussalam

JPKE, December 2018

Jadual E10 : Jumlah Penduduk, Isirumah dan Tempat Kediaman yang Didiami bagi Bandar dan Luar Bandar Mengikut Mukim dan Kampung/Kawasan, 2011

Table E10 : Total Urban and Rural Population, Households and Occupied Living Quarters by Mukims and Kampung/Areas, 2011

(c) MUKIM LIANG

DAERAH BELAIT / BELAIT DISTRICT

Mukim dan Kampung/Kawasan <i>Mukim and Kampung/Area</i>	Penduduk <i>Population</i>			Isirumah <i>Households</i>			Tempat Kediaman Di Diami <i>Occupied Living Quarters</i>		
	Jumlah	Bandar	Luar Bandar	Jumlah	Bandar	Luar Bandar	Jumlah	Bandar	Luar Bandar
	<i>Total</i>	<i>Urban</i>	<i>Rural</i>	<i>Total</i>	<i>Urban</i>	<i>Rural</i>	<i>Total</i>	<i>Urban</i>	<i>Rural</i>
Mukim Liang	12,914	1,747	11,167	2,225	317	1,908	2,129	317	1,812
Kg Sungai Tali	1,544	0	1,544	248	0	248	234	0	234
Kg Sungai Taring	1,105	0	1,105	177	0	177	161	0	161
Kg Sungai Bakong	2,369	0	2,369	361	0	361	332	0	332
Kg Sungai Kuru	620	0	620	106	0	106	82	0	82
Kg Lumut	245	0	245	35	0	35	35	0	35
Perkemahan Lumut	1,328	0	1,328	294	0	294	293	0	293
Perumahan Negara Lumut Kawasan 1	1,444	1,444	0	269	269	0	269	269	0
Perumahan Negara Lumut Kawasan 2	303	303	0	48	48	0	48	48	0
Kg Lumut Tersusun	640	0	640	114	0	114	113	0	113
Kg Sungai Kang	81	0	81	14	0	14	14	0	14
Kg Sungai Lalit	642	0	642	117	0	117	117	0	117
Kg Agis-Agis	123	0	123	23	0	23	23	0	23
Kg Perumpong	455	0	455	83	0	83	83	0	83
Kg Sungai Liang	702	0	702	118	0	118	117	0	117
Kg Tunggulian	845	0	845	136	0	136	132	0	132
Kg Lilas	160	0	160	32	0	32	32	0	32
Kg Sungai Gana	208	0	208	34	0	34	33	0	33
Kg Kaluyoh	100	0	100	16	0	16	11	0	11

Sumber : Laporan Akhir Kemaskini Banci Penduduk dan Perumahan (KBPP) 2016, Negara Brunei Darussalam

Source : Final Report of the Population and Housing Census Update (KBPP) 2016, Brunei Darussalam

JPKE, December 2018

Jadual E10 : Jumlah Penduduk, Isirumah dan Tempat Kediaman yang Didiami bagi Bandar dan Luar Bandar Mengikut Mukim dan Kampung/Kawasan, 2011

Table E10 : Total Urban and Rural Population, Households and Occupied Living Quarters by Mukims and Kampung/Areas, 2011

(d) MUKIM KUALA BALAI

DAERAH BELAIT / BELAIT DISTRICT

Mukim dan Kampung/Kawasan <i>Mukim and Kampung/Area</i>	Penduduk <i>Population</i>			Isirumah <i>Households</i>			Tempat Kediaman Di Diami <i>Occupied Living Quarters</i>		
	Jumlah	Bandar	Luar Bandar	Jumlah	Bandar	Luar Bandar	Jumlah	Bandar	Luar Bandar
	<i>Total</i>	<i>Urban</i>	<i>Rural</i>	<i>Total</i>	<i>Urban</i>	<i>Rural</i>	<i>Total</i>	<i>Urban</i>	<i>Rural</i>
Mukim Kuala Balai	15	0	15	2	0	2	2	0	2
Kg Tanjong Raggas	15	0	15	2	0	2	2	0	2

Sumber : Laporan Akhir Kemaskini Banci Penduduk dan Perumahan (KBPP) 2016, Negara Brunei Darussalam

Source : Final Report of the Population and Housing Census Update (KBPP) 2016, Brunei Darussalam

JPKE, December 2018

Jadual E10 : Jumlah Penduduk, Isirumah dan Tempat Kediaman yang Didiami bagi Bandar dan Luar Bandar Mengikut Mukim dan Kampung/Kawasan, 2011

Table E10 : Total Urban and Rural Population, Households and Occupied Living Quarters by Mukims and Kampung/Area, 2011

(e) MUKIM LABI

DAERAH BELAIT / BELAIT DISTRICT

Mukim dan Kampung/Kawasan <i>Mukim and Kampung/Area</i>	Penduduk <i>Population</i>			Isirumah <i>Households</i>			Tempat Kediaman Di Diami <i>Occupied Living Quarters</i>		
	Jumlah	Bandar	Luar Bandar	Jumlah	Bandar	Luar Bandar	Jumlah	Bandar	Luar Bandar
	<i>Total</i>	<i>Urban</i>	<i>Rural</i>	<i>Total</i>	<i>Urban</i>	<i>Rural</i>	<i>Total</i>	<i>Urban</i>	<i>Rural</i>
Mukim Labi	916	0	916	261	0	261	241	0	241
Kg Bukit Puan	138	0	138	37	0	37	36	0	36
Kg Sungai Petai	77	0	77	19	0	19	19	0	19
Kg Tapang Lupak	9	0	9	3	0	3	3	0	3
Kg Tanajor	113	0	113	41	0	41	40	0	40
Kg Ratan	55	0	55	16	0	16	16	0	16
Kg Terunan	86	0	86	24	0	24	23	0	23
Kg Gatas	66	0	66	18	0	18	18	0	18
Kg Kenapol	83	0	83	25	0	25	23	0	23
Kg Labi	38	0	38	8	0	8	8	0	8
Kg Labi Lama	7	0	7	2	0	2	2	0	2
Kg Terawan	39	0	39	8	0	8	8	0	8
Kg Rampayoh	105	0	105	36	0	36	35	0	35
Kg Mendaram Kecil	77	0	77	18	0	18	9	0	9
Kg Teraja	23	0	23	6	0	6	1	0	1

Sumber : Laporan Akhir Kemaskini Banci Penduduk dan Perumahan (KBPP) 2016, Negara Brunei Darussalam

Source : Final Report of the Population and Housing Census Update (KBPP) 2016, Brunei Darussalam

JPKE, December 2018

Jadual E10 : Jumlah Penduduk, Isirumah dan Tempat Kediaman yang Didiami bagi Bandar dan Luar Bandar Mengikut Mukim dan Kampung/Kawasan, 2011

Table E10 : Total Urban and Rural Population, Households and Occupied Living Quarters by Mukims and Kampung/Areas, 2011

(f) MUKIM BUKIT SAWAT

DAERAH BELAIT / BELAIT DISTRICT

Mukim dan Kampung/Kawasan <i>Mukim and Kampung/Area</i>	Penduduk <i>Population</i>			Isirumah <i>Households</i>			Tempat Kediaman Di Diami <i>Occupied Living Quarters</i>		
	Jumlah	Bandar	Luar Bandar	Jumlah	Bandar	Luar Bandar	Jumlah	Bandar	Luar Bandar
	<i>Total</i>	<i>Urban</i>	<i>Rural</i>	<i>Total</i>	<i>Urban</i>	<i>Rural</i>	<i>Total</i>	<i>Urban</i>	<i>Rural</i>
Mukim Bukit Sawat	620	0	620	108	0	108	98	0	98
Kg Sungai Mau	222	0	222	40	0	40	40	0	40
Kg Bisut	0	0	0	0	0	0	0	0	0
Kg Bukit Sawat	199	0	199	24	0	24	24	0	24
Kg Pulau Apil	0	0	0	0	0	0	0	0	0
Kg Tarap	0	0	0	0	0	0	0	0	0
Kg Bukit Kandol	0	0	0	0	0	0	0	0	0
Kg Merangking	0	0	0	0	0	0	0	0	0
*Kg Merangking Ulu	78	0	78	17	0	17	16	0	16
*Kg Merangking Hilir	89	0	89	17	0	17	17	0	17
*Kg Melayan	32	0	32	10	0	10	1	0	1

Nota : *Kawasan yang telah dikemaskini mengikut sempadan Mukim dan Kampung dari Jabatan Ukur

Note : *Areas updated based on Mukim and Kampong boundaries from Survey Department

Jadual E10 : Jumlah Penduduk, Isirumah dan Tempat Kediaman yang Didiami bagi Bandar dan Luar Bandar Mengikut Mukim dan Kampung/Kawasan, 2011

Table E10 : Total Urban and Rural Population, Households and Occupied Living Quarters by Mukims and Kampung/Areas, 2011

(g) MUKIM SUKANG

DAERAH BELAIT / BELAIT DISTRICT

Mukim dan Kampung/Kawasan <i>Mukim and Kampung/Area</i>	Penduduk <i>Population</i>			Isirumah <i>Households</i>			Tempat Kediaman Di Diami <i>Occupied Living Quarters</i>		
	Jumlah	Bandar	Luar Bandar	Jumlah	Bandar	Luar Bandar	Jumlah	Bandar	Luar Bandar
	<i>Total</i>	<i>Urban</i>	<i>Rural</i>	<i>Total</i>	<i>Urban</i>	<i>Rural</i>	<i>Total</i>	<i>Urban</i>	<i>Rural</i>
Mukim Sukang	115	0	115	35	0	35	17	0	17
Kg Apak-Apak	18	0	18	7	0	7	1	0	1
Kg Kukub	8	0	8	3	0	3	3	0	3
Kg Sukang	69	0	69	16	0	16	7	0	7
Kg Dungun	20	0	20	9	0	9	6	0	6

Sumber : Laporan Akhir Kemaskini Banci Penduduk dan Perumahan (KBPP) 2016, Negara Brunei Darussalam

Source : Final Report of the Population and Housing Census Update (KBPP) 2016, Brunei Darussalam

JPKE, December 2018

Jadual E10 : Jumlah Penduduk, Isirumah dan Tempat Kediaman yang Didiami bagi Bandar dan Luar Bandar Mengikut Mukim dan Kampung/Kawasan, 2011

Table E10 : Total Urban and Rural Population, Households and Occupied Living Quarters by Mukims and Kampung/Areas, 2011

(h) MUKIM MELILAS

DAERAH BELAIT / BELAIT DISTRICT

Mukim dan Kampung/Kawasan <i>Mukim and Kampung/Area</i>	Penduduk <i>Population</i>			Isirumah <i>Households</i>			Tempat Kediaman Di Diami <i>Occupied Living Quarters</i>		
	Jumlah	Bandar	Luar Bandar	Jumlah	Bandar	Luar Bandar	Jumlah	Bandar	Luar Bandar
	<i>Total</i>	<i>Urban</i>	<i>Rural</i>	<i>Total</i>	<i>Urban</i>	<i>Rural</i>	<i>Total</i>	<i>Urban</i>	<i>Rural</i>
Mukim Melilas	15	0	15	5	0	5	1	0	1
Kg Melilas	15	0	15	5	0	5	1	0	1

Sumber : Laporan Akhir Kemaskini Banci Penduduk dan Perumahan (KBPP) 2016, Negara Brunei Darussalam

Source : Final Report of the Population and Housing Census Update (KBPP) 2016, Brunei Darussalam

JPKE, December 2018

Jadual E11 : Jumlah Penduduk, Isirumah dan Tempat Kediaman yang Didiami bagi Bandar dan Luar Bandar Mengikut Mukim dan Kampung/Kawasan, 2011

Table E11 : Total Urban and Rural Population, Households and Occupied Living Quarters by Mukims and Kampung/Areas, 2011

(a) MUKIM PEKAN TUTONG

DAERAH TUTONG / TUTONG DISTRICT

Mukim dan Kampung/Kawasan <i>Mukim and Kampung/Area</i>	Penduduk <i>Population</i>			Isirumah <i>Households</i>			Tempat Kediaman Di Didiami <i>Occupied Living Quarters</i>		
	Jumlah	Bandar	Luar Bandar	Jumlah	Bandar	Luar Bandar	Jumlah	Bandar	Luar Bandar
	<i>Total</i>	<i>Urban</i>	<i>Rural</i>	<i>Total</i>	<i>Urban</i>	<i>Rural</i>	<i>Total</i>	<i>Urban</i>	<i>Rural</i>
Mukim Pekan Tutong	11,144	9,640	1,504	1,923	1,685	238	1,892	1,657	235
Kg Petani	1,328	1,328	0	256	256	0	253	253	0
Bukit Bendera	1,321	1,321	0	251	251	0	250	250	0
Tutong Kem	1,597	1,597	0	306	306	0	306	306	0
Kg Penanjong	2,021	2,021	0	312	312	0	309	309	0
Kg Tanah Burok	423	423	0	76	76	0	76	76	0
Kg Panchor Papan	371	371	0	63	63	0	62	62	0
Kg Panchor Dulit	504	504	0	71	71	0	65	65	0
Kg Sengkarai	1,847	1,847	0	311	311	0	297	297	0
Kg Penabai	849	0	849	142	0	142	140	0	140
Kg Kuala Tutong	331	0	331	49	0	49	48	0	48
Kg Serembangun	228	228	0	39	39	0	39	39	0
Kg Kandang	324	0	324	47	0	47	47	0	47

Sumber : Laporan Akhir Kemaskini Banci Penduduk dan Perumahan (KBPP) 2016, Negara Brunei Darussalam

Source : Final Report of the Population and Housing Census Update (KBPP) 2016, Brunei Darussalam

JPKE, December 2018

Jadual E11 : Jumlah Penduduk, Isirumah dan Tempat Kediaman yang Didiami bagi Bandar dan Luar Bandar Mengikut Mukim dan Kampung/Kawasan, 2011

Table E11 : Total Urban and Rural Population, Households and Occupied Living Quarters by Mukims and Kampung/Areas, 2011

(b) MUKIM KERIAM

DAERAH TUTONG / TUTONG DISTRICT

Mukim dan Kampung/Kawasan <i>Mukim and Kampung/Area</i>	Penduduk <i>Population</i>			Isirumah <i>Households</i>			Tempat Kediaman Di Diami <i>Occupied Living Quarters</i>		
	Jumlah	Bandar	Luar Bandar	Jumlah	Bandar	Luar Bandar	Jumlah	Bandar	Luar Bandar
	<i>Total</i>	<i>Urban</i>	<i>Rural</i>	<i>Total</i>	<i>Urban</i>	<i>Rural</i>	<i>Total</i>	<i>Urban</i>	<i>Rural</i>
Mukim Keriam	9,633	2,063	7,570	1,666	428	1,238	1,620	426	1,194
Kg Keriam	1,882	0	1,882	337	0	337	332	0	332
Kg Bukit Panggal	657	0	657	106	0	106	105	0	105
Kg Luagan Dudok	1,145	0	1,145	152	0	152	141	0	141
Kg Sinaut	1,060	0	1,060	178	0	178	168	0	168
Kg Sungai Kelugos	827	0	827	130	0	130	130	0	130
Kg Maraburong	554	0	554	85	0	85	85	0	85
Kg Kupang	1,438	0	1,438	249	0	249	232	0	232
Kg Ikas	7	0	7	1	0	1	1	0	1
Kg Padang Tembak Binturan	2,063	2,063	0	428	428	0	426	426	0

Sumber : Laporan Akhir Kemaskini Banci Penduduk dan Perumahan (KBPP) 2016, Negara Brunei Darussalam

Source : Final Report of the Population and Housing Census Update (KBPP) 2016, Brunei Darussalam

JPKE, December 2018

Jadual E11 : Jumlah Penduduk, Isirumah dan Tempat Kediaman yang Didiami bagi Bandar dan Luar Bandar Mengikut Mukim dan Kampung/Kawasan, 2011

Table E11 : Total Urban and Rural Population, Households and Occupied Living Quarters by Mukims and Kampung/Areas, 2011

(c) MUKIM TELISAI

DAERAH TUTONG / TUTONG DISTRICT

Mukim dan Kampung/Kawasan <i>Mukim and Kampung/Area</i>	Penduduk <i>Population</i>			Isirumah <i>Households</i>			Tempat Kediaman Di Diami <i>Occupied Living Quarters</i>		
	Jumlah	Bandar	Luar Bandar	Jumlah	Bandar	Luar Bandar	Jumlah	Bandar	Luar Bandar
	<i>Total</i>	<i>Urban</i>	<i>Rural</i>	<i>Total</i>	<i>Urban</i>	<i>Rural</i>	<i>Total</i>	<i>Urban</i>	<i>Rural</i>
Mukim Telisai	7,677	0	7,677	1,167	0	1,167	1,160	0	1,160
Kg Bukit Beruang	3,726	0	3,726	534	0	534	534	0	534
Kg Bukit Pasir	107	0	107	23	0	23	23	0	23
Kg Telamba	251	0	251	35	0	35	35	0	35
Kg Telisai	2,248	0	2,248	347	0	347	343	0	343
Kg Panapar-Danau	351	0	351	55	0	55	55	0	55
Kg Tumpuan Ugas	268	0	268	37	0	37	37	0	37
Kg Danau	71	0	71	14	0	14	14	0	14
Kg Penyatang	25	0	25	1	0	1	1	0	1
Kg Keramut	266	0	266	43	0	43	40	0	40
Kg Sungai Paku	305	0	305	64	0	64	64	0	64
Kg Pangkalan Dalai	59	0	59	14	0	14	14	0	14

Sumber : Laporan Akhir Kemaskini Banci Penduduk dan Perumahan (KBPP) 2016, Negara Brunei Darussalam

Source : Final Report of the Population and Housing Census Update (KBPP) 2016, Brunei Darussalam

JPKE, December 2018

Jadual E11 : Jumlah Penduduk, Isirumah dan Tempat Kediaman yang Didiami bagi Bandar dan Luar Bandar Mengikut Mukim dan Kampung/Kawasan, 2011

Table E11 : Total Urban and Rural Population, Households and Occupied Living Quarters by Mukims and Kampung/Areas, 2011

(d) MUKIM TANJONG MAYA

DAERAH TUTONG / TUTONG DISTRICT

Mukim dan Kampung/Kawasan <i>Mukim and Kampung/Area</i>	Penduduk <i>Population</i>			Isirumah <i>Households</i>			Tempat Kediaman Di Diami <i>Occupied Living Quarters</i>		
	Jumlah	Bandar	Luar Bandar	Jumlah	Bandar	Luar Bandar	Jumlah	Bandar	Luar Bandar
	<i>Total</i>	<i>Urban</i>	<i>Rural</i>	<i>Total</i>	<i>Urban</i>	<i>Rural</i>	<i>Total</i>	<i>Urban</i>	<i>Rural</i>
Mukim Tanjong Maya	3,732	0	3,732	620	0	620	604	0	604
Kg Tanjong Panjang	361	0	361	75	0	75	75	0	75
Kg Lubok Pulau	455	0	455	74	0	74	72	0	72
Kg Bukit Sibut	231	0	231	30	0	30	29	0	29
Kg Liulon	151	0	151	21	0	21	16	0	16
Kg Tanjong Maya	508	0	508	81	0	81	79	0	79
Kg Banguggos	330	0	330	56	0	56	53	0	53
Kg Sebakit	150	0	150	22	0	22	22	0	22
Kg Penapar	383	0	383	61	0	61	59	0	59
Kg Pemandang	31	0	31	4	0	4	4	0	4
Kg Bukit Udal	1,132	0	1,132	196	0	196	195	0	195

Sumber : Laporan Akhir Kemaskini Banci Penduduk dan Perumahan (KBPP) 2016, Negara Brunei Darussalam

Source : Final Report of the Population and Housing Census Update (KBPP) 2016, Brunei Darussalam

JPKE, December 2018

Jadual E11 : Jumlah Penduduk, Isirumah dan Tempat Kediaman yang Didiami bagi Bandar dan Luar Bandar Mengikut Mukim dan Kampung/Kawasan, 2011

Table E11 : Total Urban and Rural Population, Households and Occupied Living Quarters by Mukims and Kampung/Areas, 2011

(e) MUKIM KIUDANG

DAERAH TUTONG / TUTONG DISTRICT

Mukim dan Kampung/Kawasan <i>Mukim and Kampung/Area</i>	Penduduk <i>Population</i>			Isirumah <i>Households</i>			Tempat Kediaman Di Diami <i>Occupied Living Quarters</i>		
	Jumlah	Bandar	Luar Bandar	Jumlah	Bandar	Luar Bandar	Jumlah	Bandar	Luar Bandar
	<i>Total</i>	<i>Urban</i>	<i>Rural</i>	<i>Total</i>	<i>Urban</i>	<i>Rural</i>	<i>Total</i>	<i>Urban</i>	<i>Rural</i>
Mukim Kiudang	4,688	0	4,688	776	0	776	764	0	764
Kg Luagan Timbaran	277	0	277	50	0	50	48	0	48
Kg Birau	831	0	831	123	0	123	122	0	122
Kg Kebia	488	0	488	90	0	90	90	0	90
Kg Bakiau	211	0	211	34	0	34	34	0	34
Kg Pangkalan Mau	489	0	489	73	0	73	73	0	73
Kg Batang Mitus	612	0	612	105	0	105	102	0	102
Kg Kiudang	1,079	0	1,079	190	0	190	187	0	187
Kg Mungkom	191	0	191	28	0	28	28	0	28
Kg Pad Nunok	510	0	510	83	0	83	80	0	80

Sumber : Laporan Akhir Kemaskini Banci Penduduk dan Perumahan (KBPP) 2016, Negara Brunei Darussalam

Source : Final Report of the Population and Housing Census Update (KBPP) 2016, Brunei Darussalam

JPKE, December 2018

Jadual E11 : Jumlah Penduduk, Isirumah dan Tempat Kediaman yang Didiami bagi Bandar dan Luar Bandar Mengikut Mukim dan Kampung/Kawasan, 2011

Table E11 : Total Urban and Rural Population, Households and Occupied Living Quarters by Mukims and Kampung/Areas, 2011

(f) MUKIM LAMUNIN

DAERAH TUTONG / TUTONG DISTRICT

Mukim dan Kampung/Kawasan <i>Mukim and Kampung/Area</i>	Penduduk <i>Population</i>			Isirumah <i>Households</i>			Tempat Kediaman Di Diami <i>Occupied Living Quarters</i>		
	Jumlah	Bandar	Luar Bandar	Jumlah	Bandar	Luar Bandar	Jumlah	Bandar	Luar Bandar
	<i>Total</i>	<i>Urban</i>	<i>Rural</i>	<i>Total</i>	<i>Urban</i>	<i>Rural</i>	<i>Total</i>	<i>Urban</i>	<i>Rural</i>
Mukim Lamunin	3,889	0	3,889	656	0	656	643	0	643
Kg Lamunin	1,524	0	1,524	264	0	264	256	0	256
Kg Bintudoh	301	0	301	46	0	46	44	0	44
Kg Menengah	163	0	163	25	0	25	24	0	24
Kg Bukit Sulang	293	0	293	48	0	48	47	0	47
Kg Bukit Barun	324	0	324	58	0	58	58	0	58
Kg Kuala Abang	351	0	351	51	0	51	51	0	51
Kg Layong	127	0	127	22	0	22	22	0	22
Kg Biong	230	0	230	41	0	41	40	0	40
Kg Bukit Bang Dalam	167	0	167	29	0	29	29	0	29
Kg Panchung	409	0	409	72	0	72	72	0	72

Sumber : Laporan Akhir Kemaskini Banci Penduduk dan Perumahan (KBPP) 2016, Negara Brunei Darussalam

Source : Final Report of the Population and Housing Census Update (KBPP) 2016, Brunei Darussalam

JPKE, December 2018

Jadual E11 : Jumlah Penduduk, Isirumah dan Tempat Kediaman yang Didiami bagi Bandar dan Luar Bandar Mengikut Mukim dan Kampung/Kawasan, 2011

Table E11 : Total Urban and Rural Population, Households and Occupied Living Quarters by Mukims and Kampung/Areas, 2011

(g) MUKIM UKONG

DAERAH TUTONG / TUTONG DISTRICT

Mukim dan Kampung/Kawasan <i>Mukim and Kampung/Area</i>	Penduduk <i>Population</i>			Isirumah <i>Households</i>			Tempat Kediaman Di Diami <i>Occupied Living Quarters</i>		
	Jumlah	Bandar	Luar Bandar	Jumlah	Bandar	Luar Bandar	Jumlah	Bandar	Luar Bandar
	<i>Total</i>	<i>Urban</i>	<i>Rural</i>	<i>Total</i>	<i>Urban</i>	<i>Rural</i>	<i>Total</i>	<i>Urban</i>	<i>Rural</i>
Mukim Ukong	1,866	0	1,866	346	0	346	342	0	342
Kg Ukong	309	0	309	56	0	56	55	0	55
Kg Sungai Damit Pemasang	401	0	401	74	0	74	74	0	74
Kg Pangkalan Ra'an	121	0	121	21	0	21	21	0	21
Kg Pak Bidang	235	0	235	45	0	45	45	0	45
Kg Bukit	566	0	566	112	0	112	109	0	109
Kg Long Mayan	234	0	234	38	0	38	38	0	38

Sumber : Laporan Akhir Kemaskini Banci Penduduk dan Perumahan (KBPP) 2016, Negara Brunei Darussalam

Source : Final Report of the Population and Housing Census Update (KBPP) 2016, Brunei Darussalam

JPKE, December 2018

Jadual E11 : Jumlah Penduduk, Isirumah dan Tempat Kediaman yang Didiami bagi Bandar dan Luar Bandar Mengikut Mukim dan Kampung/Kawasan, 2011

Table E11 : Total Urban and Rural Population, Households and Occupied Living Quarters by Mukims and Kampung/Areas, 2011

(h) MUKIM RAMBAI

DAERAH TUTONG / TUTONG DISTRICT

Mukim dan Kampung/Kawasan <i>Mukim and Kampung/Area</i>	Penduduk <i>Population</i>			Isirumah <i>Households</i>			Tempat Kediaman Di Diami <i>Occupied Living Quarters</i>		
	Jumlah	Bandar	Luar Bandar	Jumlah	Bandar	Luar Bandar	Jumlah	Bandar	Luar Bandar
	<i>Total</i>	<i>Urban</i>	<i>Rural</i>	<i>Total</i>	<i>Urban</i>	<i>Rural</i>	<i>Total</i>	<i>Urban</i>	<i>Rural</i>
Mukim Rambai	1,223	0	1,223	219	0	219	216	0	216
Kg Rambai	484	0	484	85	0	85	84	0	84
Kg Merimbun	76	0	76	16	0	16	16	0	16
Kg Kuala Ungar	299	0	299	51	0	51	51	0	51
Kg Benutan	277	0	277	57	0	57	57	0	57
Kg Supon Besar	13	0	13	7	0	7	5	0	5
Kg Lalipo	0	0	0	0	0	0	0	0	0
Kg Bedawan	3	0	3	1	0	1	1	0	1
Kg Belabau	0	0	0	0	0	0	0	0	0
Hutan Simpan Bukit Ladan	71	0	71	2	0	2	2	0	2

Sumber : Laporan Akhir Kemaskini Banci Penduduk dan Perumahan (KBPP) 2016, Negara Brunei Darussalam

Source : Final Report of the Population and Housing Census Update (KBPP) 2016, Brunei Darussalam

JPKE, December 2018

Jadual E12 : Jumlah Penduduk, Isirumah dan Tempat Kediaman yang Didiami bagi Bandar dan Luar Bandar Mengikut Mukim dan Kampung/Kawasan, 2011

Table E12 : Total Urban and Rural Population, Households and Occupied Living Quarters by Mukims and Kampung/Areas, 2011

(a) MUKIM BANGAR

DAERAH TEMBURONG / TEMBURONG DISTRICT

Mukim dan Kampung/Kawasan <i>Mukim and Kampung/Area</i>	Penduduk <i>Population</i>			Isirumah <i>Households</i>			Tempat Kediaman Di Diami <i>Occupied Living Quarters</i>		
	Jumlah	Bandar	Luar Bandar	Jumlah	Bandar	Luar Bandar	Jumlah	Bandar	Luar Bandar
	<i>Total</i>	<i>Urban</i>	<i>Rural</i>	<i>Total</i>	<i>Urban</i>	<i>Rural</i>	<i>Total</i>	<i>Urban</i>	<i>Rural</i>
Mukim Bangar	2,511	826	1,685	524	190	334	515	190	325
Pekan Bangar	826	826	0	190	190	0	190	190	0
Kg Menengah	198	0	198	42	0	42	41	0	41
Kg Sungai Tanam	133	0	133	22	0	22	22	0	22
Kg Sungai Tanit	139	0	139	26	0	26	23	0	23
Kg Sungai Sulok	57	0	57	10	0	10	10	0	10
Kg Parit Belayang	51	0	51	8	0	8	8	0	8
Kg Seri Tanjong Belayang	107	0	107	21	0	21	21	0	21
Kg Batang Tuau	268	0	268	52	0	52	52	0	52
Kg Batu Bejarah	94	0	94	17	0	17	17	0	17
Kg Puni	302	0	302	72	0	72	69	0	69
Kg Ujong Jalan	170	0	170	23	0	23	21	0	21
Kg Semamang	15	0	15	4	0	4	4	0	4
Kg Kinalong	15	0	15	3	0	3	3	0	3
Kg Bang Bulan	18	0	18	4	0	4	4	0	4
Kg Piungan	19	0	19	6	0	6	6	0	6
Kg Lagau	66	0	66	16	0	16	16	0	16
Kg Belingos	33	0	33	8	0	8	8	0	8
*Kg Gadong	0	0	0	0	0	0	0	0	0

Nota : *Kawasan yang telah dikemaskini mengikut sempadan Mukim dan Kampung dari Jabatan Ukur

Note : *Areas updated based on Mukim and Kampong boundaries from Survey Department

Sumber : Laporan Akhir Kemaskini Banci Penduduk dan Perumahan (KBPP) 2016, Negara Brunei Darussalam

Source : Final Report of the Population and Housing Census Update (KBPP) 2016, Brunei Darussalam

JPKE, December 2018

Jadual E12 : Jumlah Penduduk, Isirumah dan Tempat Kediaman yang Didiami bagi Bandar dan Luar Bandar Mengikut Mukim dan Kampung/Kawasan, 2011

Table E12 : Total Urban and Rural Population, Households and Occupied Living Quarters by Mukims and Kampung/Areas, 2011

(b) MUKIM AMO

DAERAH TEMBURONG / TEMBURONG DISTRICT

Mukim dan Kampung/Kawasan <i>Mukim and Kampung/Area</i>	Penduduk <i>Population</i>			Isirumah <i>Households</i>			Tempat Kediaman Di Diami <i>Occupied Living Quarters</i>		
	Jumlah	Bandar	Luar Bandar	Jumlah	Bandar	Luar Bandar	Jumlah	Bandar	Luar Bandar
	<i>Total</i>	<i>Urban</i>	<i>Rural</i>	<i>Total</i>	<i>Urban</i>	<i>Rural</i>	<i>Total</i>	<i>Urban</i>	<i>Rural</i>
Mukim Amo	1,874	0	1,874	417	0	417	352	0	352
Kg Belaban	37	0	37	26	0	26	26	0	26
Kg Sibulu	244	0	244	64	0	64	49	0	49
Kg Selangan	366	0	366	86	0	86	82	0	82
Kg Parit	191	0	191	47	0	47	46	0	46
Kg Amo	380	0	380	77	0	77	59	0	59
Kg Sibut	194	0	194	38	0	38	30	0	30
Kg Sumbiling Lama	89	0	89	14	0	14	13	0	13
Kg Sumbiling Baru	205	0	205	35	0	35	18	0	18
Kg Batang Duri	113	0	113	19	0	19	18	0	18
Kg Biong	55	0	55	11	0	11	11	0	11

Sumber : Laporan Akhir Kemaskini Banci Penduduk dan Perumahan (KBPP) 2016, Negara Brunei Darussalam

Source : Final Report of the Population and Housing Census Update (KBPP) 2016, Brunei Darussalam

JPKE, December 2018

Jadual E12 : Jumlah Penduduk, Isirumah dan Tempat Kediaman yang Didiami bagi Bandar dan Luar Bandar Mengikut Mukim dan Kampung/Kawasan, 2011

Table E12 : Total Urban and Rural Population, Households and Occupied Living Quarters by Mukims and Kampung/Areas, 2011

(c) MUKIM LABU

DAERAH TEMBURONG / TEMBURONG DISTRICT

Mukim dan Kampung/Kawasan <i>Mukim and Kampung/Area</i>	Penduduk <i>Population</i>			Isirumah <i>Households</i>			Tempat Kediaman Di Diami <i>Occupied Living Quarters</i>		
	Jumlah	Bandar	Luar Bandar	Jumlah	Bandar	Luar Bandar	Jumlah	Bandar	Luar Bandar
	<i>Total</i>	<i>Urban</i>	<i>Rural</i>	<i>Total</i>	<i>Urban</i>	<i>Rural</i>	<i>Total</i>	<i>Urban</i>	<i>Rural</i>
Mukim Labu	505	0	505	97	0	97	96	0	96
Kg Labu Estate	131	0	131	33	0	33	33	0	33
Kg Senukoh	222	0	222	37	0	37	36	0	36
Kg Piasau-Piasau	152	0	152	27	0	27	27	0	27

Sumber : Laporan Akhir Kemaskini Banci Penduduk dan Perumahan (KBPP) 2016, Negara Brunei Darussalam

Source : Final Report of the Population and Housing Census Update (KBPP) 2016, Brunei Darussalam

JPKE, December 2018

Jadual E12 : Jumlah Penduduk, Isirumah dan Tempat Kediaman yang Didiami bagi Bandar dan Luar Bandar Mengikut Mukim dan Kampung/Kawasan, 2011

Table E12 : Total Urban and Rural Population, Households and Occupied Living Quarters by Mukims and Kampung/Area, 2011

(d) MUKIM BATU APOI

DAERAH TEMBURONG / TEMBURONG DISTRICT

Mukim dan Kampung/Kawasan <i>Mukim and Kampung/Area</i>	Penduduk <i>Population</i>			Isirumah <i>Households</i>			Tempat Kediaman Di Diami <i>Occupied Living Quarters</i>		
	Jumlah	Bandar	Luar Bandar	Jumlah	Bandar	Luar Bandar	Jumlah	Bandar	Luar Bandar
	<i>Total</i>	<i>Urban</i>	<i>Rural</i>	<i>Total</i>	<i>Urban</i>	<i>Rural</i>	<i>Total</i>	<i>Urban</i>	<i>Rural</i>
Mukim Batu Apoi	1,403	0	1,403	263	0	263	248	0	248
Kg Batu Apoi	119	0	119	20	0	20	20	0	20
Kg Selilit	6	0	6	1	0	1	1	0	1
Kg Peliunan	36	0	36	7	0	7	7	0	7
Kg Luagan	40	0	40	6	0	6	6	0	6
Kg Sungai Radang	56	0	56	12	0	12	12	0	12
Kg Gadong Baru	195	0	195	36	0	36	33	0	33
Kg Tanjong Bungar	170	0	170	32	0	32	23	0	23
Kg Negalang Ering	349	0	349	68	0	68	67	0	67
Kg Negalang Unat	58	0	58	22	0	22	21	0	21
Kg Lakiun	23	0	23	5	0	5	5	0	5
Kg Simbatang	76	0	76	14	0	14	13	0	13
Kg Rebada	14	0	14	2	0	2	2	0	2
Kg Lamaling	52	0	52	7	0	7	7	0	7
Kg Selapon	209	0	209	31	0	31	31	0	31

Sumber : Laporan Akhir Kemaskini Banci Penduduk dan Perumahan (KBPP) 2016, Negara Brunei Darussalam

Source : Final Report of the Population and Housing Census Update (KBPP) 2016, Brunei Darussalam

JPKE, December 2018

Jadual E12 : Jumlah Penduduk, Isirumah dan Tempat Kediaman yang Didiami bagi Bandar dan Luar Bandar Mengikut Mukim dan Kampung/Kawasan, 2011

Table E12 : Total Urban and Rural Population, Households and Occupied Living Quarters by Mukims and Kampung/Areas, 2011

(e) MUKIM BOKOK

DAERAH TEMBURONG / TEMBURONG DISTRICT

Mukim dan Kampung/Kawasan <i>Mukim and Kampung/Area</i>	Penduduk <i>Population</i>			Isirumah <i>Households</i>			Tempat Kediaman Di Diami <i>Occupied Living Quarters</i>		
	Jumlah	Bandar	Luar Bandar	Jumlah	Bandar	Luar Bandar	Jumlah	Bandar	Luar Bandar
	<i>Total</i>	<i>Urban</i>	<i>Rural</i>	<i>Total</i>	<i>Urban</i>	<i>Rural</i>	<i>Total</i>	<i>Urban</i>	<i>Rural</i>
Mukim Bokok	2,559	0	2,559	476	0	476	429	0	429
Kg Buda-Buda	131	0	131	21	0	21	20	0	20
Kg Belais Kecil	31	0	31	7	0	7	6	0	6
Kg Belais Besar	88	0	88	20	0	20	20	0	20
Kg Paya Bagangan	54	0	54	12	0	12	12	0	12
Kg Bokok	159	0	159	34	0	34	34	0	34
Kg Simbatang	90	0	90	20	0	20	20	0	20
Kg Maniup	52	0	52	11	0	11	11	0	11
Kg Bakarut	67	0	67	16	0	16	14	0	14
Kg Rataie	1,396	0	1,396	228	0	228	221	0	221
Kg Kenua	115	0	115	26	0	26	23	0	23
Kg Lepong	150	0	150	31	0	31	16	0	16
Kg Semabat	123	0	123	27	0	27	11	0	11
Kg Temada	103	0	103	23	0	23	21	0	21

Sumber : Laporan Akhir Kemaskini Banci Penduduk dan Perumahan (KBPP) 2016, Negara Brunei Darussalam

Source : Final Report of the Population and Housing Census Update (KBPP) 2016, Brunei Darussalam

JPKE, December 2018

Pertanyaan Enquiry

**Jabatan Perangkaan
Jabatan Perancangan dan Kemajuan Ekonomi (JPKE)
Kementerian Kewangan dan Ekonomi**

*Department of Statistics
Department of Economics and Planning Development (DEPD)
Ministry of Finance and Economy*

**Block 2A Bangunan Kondominium
Jalan Ong Sum Ping
Bandar Seri Begawan
Negara Brunei Darussalam**

Telefon/Telephone: 673 2233344, 673 2230250

Fax: 673 2230236

E-mel/E-mail: info.statistics@jpke.gov.bn

Laman Web/Website: <http://www.depd.gov.bn>