

ԲՆԱԿՉՈՒԹՅՈՒՆ
POPULATION
НАСЕЛЕНИЕ

Բնակչության թվաքանակի ընթացիկ գնահատականը տարվել է վերջին մարդահամարի արդյունքների հիման վրա, որոնց յուրաքանչյուր տարի գումարվել է տվյալ տարածքում ծնվածների և եկողների թվաքանակն ու հանվել՝ մահացածների և տվյալ տարածքից մեկնածների թվաքանակը:

Բնակչության թվաքանակի ընթացիկ գնահատականը մարդահամարից մարդահամար ընկած ժամանակահատվածի տարիների համար ճշգրտվել է՝ կատարելով հետադարձ վերահաշվարկ, հիմք ընդունելով վերջին մարդահամարի արդյունքները:

Բնակչության բաշխումը քաղաքային և գյուղականի կատարվում է ըստ բնակության վայրի, ընդ որում քաղաքային բնակավայրեր համարվում են այն բնակավայրերը, որոնք օրենսդրությամբ սահմանված կարգով ստացել են քաղաքի կարգավիճակ: Մնացած բոլոր բնակավայրերը հանդիսանում են գյուղական:

Բնակչության ընդհանուր թվաքանակի վերաբերյալ, ինչպես նաև սեռատարիքային կազմը բնութագրող տվյալները ներկայացվում են ըստ մշտական բնակչության, որին վերաբերում են տվյալ տարածքում մշտապես բնակվող անձինք, ներառյալ մարդահամարի պահի դրությամբ ժամանակավոր բացակայողները:

01.01.2009թ. դրությամբ աշխատունակ տարիքի բնակչությանը վերաբերում են 16-62 տարեկան տղամարդիկ և 16-60 տարեկան կանայք:

Ծնունդների, մահերի, ամուսնությունների և ամուսնալուծությունների մասին տեղեկությունները մշակվում են ՀՀ արդարադատության նախարարության քաղաքացիական կացության ակտերի գրանցման տարածքային մարմիններում՝ ծնունդների, մահերի, ամուսնությունների և ամուսնալուծությունների մասին կազմվող ակտերում բովանդակվող տարեկան վիճակագրական տվյալների հիման վրա: Ծնվածների թվաքանակում ներառվում են միայն կենդանի ծնվածները:

Բնական հավելանքը տարվա ընթացքում ծնվածների և մահացածների թվաքանակների տարբերությունն է:

Current population estimates for intercensal years are produced on the basis of the results of population census, plus annual number of births and arrivals in a given territory, minus deaths and departures from the given territory.

Current estimate of population number for the intercensal period is being verified through making recalculations for the past years based on the last population census results.

Population break down in the urban and rural population is considered by their place of residence: urban settlements are considered those determined the status by law. All other settlements are considered rural.

Data on the total population number, age and sex structure of population are based on estimates of de jure population covering permanent residents of this given territory, including temporary absentees at the census date.

Working age population as of 01.01.2009 is 16-62 years for males, and 16-60 years for females.

Information about the vital events including births, deaths, marriages and divorces is processed based on the annual statistical data which contain the records on births, deaths, marriages and divorces filled in by the regional civil Registration Bodies of the RA Ministry of justice. Only live-births are included in the number of births.

Natural growth is the difference between live births and deaths in a certain year.

Текущая оценка численности населения производилась на основании итогов последней переписи населения, к которым ежегодно прибавлялась численность родившихся и прибывших на данную территорию и вычитывалась численность умерших и выбывших с данной территории.

Текущая оценка численности населения в годы межпереписного периода уточнялась путем обратного пересчета на основании итогов последней переписи населения.

Распределение населения на городское и сельское производится по месту проживания, при этом городскими поселениями считаются те населенные пункты, которые в порядке установленного законодательством отнесены к категории городских. Все остальные населенные пункты являются сельскими.

Данные об общей численности населения и поло-возрастном составе, приводятся по постоянному населению, к которому относятся лица, постоянно проживающие на данной территории, включая временно отсутствующих на момент переписи.

К населению в трудоспособном возрасте на 01.01.2009г. относятся мужчины 16-62 лет, женщины 16-60 лет.

Сведения о **рождениях, смертях, браках и разводах** разрабатываются на основании ежегодных статистических данных, содержащихся в актах о рождении, смерти, заключении и расторжении брака, составляемых территориальными органами записи актов гражданского состояния Министерства юстиции РА. В число родившихся включены только родившиеся живыми.

Естественный прирост равен разности между числом родившихся и умерших за год.

Ծնելիության տարիքային գործակիցները բնութագրում են յուրաքանչյուր տարիքային խմբի կանանց ծնելիության միջին տարեկան մակարդակը: Դրանք հաշվարկվում են որպես քանորդ՝ տվյալ տարիքային խմբի կանանց մոտ տարվա ընթացքում ծնվածների թվաքանակը բաժանելով ընթացիկ գնահատման արդյունքներով ստացված այդ տարիքի կանանց միջին տարեկան թվաքանակի վրա: Մինչև 20 տարեկան տարիքային խմբի համար գործակցի հաշվարկման ժամանակ որպես հայտարար ընդունված է 15-19 տարեկան կանանց թվաքանակը: 15-49 տարեկան տարիքային խմբի համար գործակցի հաշվարկման ժամանակ համարիչում հաշվի են առնվում բոլոր կենդանածինները, ներառյալ ինչպես մինչև 15 տարեկան, այնպես էլ 50 և քարձր տարիքի մայրերի մոտ:

Մահացության տարիքային գործակիցները բնութագրում են յուրաքանչյուր տարիքային խմբում մահացության միջին մակարդակը: Դրանք հաշվարկվում են որպես քանորդ՝ տարվա ընթացքում տվյալ տարիքային խմբում մահացածների թվաքանակը բաժանելով ընթացիկ գնահատման արդյունքներով ստացված տվյալ տարիքային խմբի անձանց միջին տարեկան թվաքանակի վրա (մշտական բնակչություն), բացառությամբ 0-4 տարիքային խմբի, որի համար մահացության տարիքային գործակիցը հաշվարկվում է 0-4 տարիքային խմբի մահացածների թվաքանակը բաժանելով կենդանի ծնվածների ընդհանուր թվաքանակի վրա:

Կյանքի սպասվող տևողությունը ծննդյան պահից տարիների այն թիվն է, որ ծնվող սերունդը, միջին հաշվով պետք է ապրի, պայմանով, որ այդ սերնդի ողջ կյանքի ընթացքում մի տարիքից մյուսն անցնելիս, մահացությունը յուրաքանչյուր տարիքում հավասար լինի բնակչության մահացության տվյալ ժամանակահատվածի մակարդակին:

Բնակչության միգրացիայի վերաբերյալ տեղեկատվությունը ստացվում է ՀՀ կառավարությանն առընթեր ՀՀ ռադիկալության տարածքային անձնագրային ծառայություններից ստացվող «Եկողների» և «մեկնողների» վիճակագրական հաշվառման կտրոններում (դրանք կազմվում են ըստ բնակության վայրի բնակչության հաշվառման և հաշվառումից դուրս գրման ժամանակ) բովանդակվող տվյալների մշակման արդյունքում: Հարկ է նշել, որ սույն տեղեկատվությունն ամբողջական չէ, քանզի չի արտացոլում միգրացիոն տեղաշարժերի իրական պատկերը:

Age-specific fertility rates characterize average annual fertility level of women for each age group. Fertility rates are calculated as a ratio of number of births to women of a given age group during a calendar year to the midyear female population of a given age (by current estimates). While calculating fertility rate for age group under 20 years old, the denominator includes female at the age of 15-19 years old. While calculating fertility rate for the age group of 15-49 years old, numerator contains all births including births to women under 15 years old and at the age of 50 and over.

Age-specific death rates characterize average death rate for each age group. Death rates are calculated as a ratio of number of deaths of a given age group during a calendar year to the midyear population of a given age group, by current estimates (de jure population) excluding 0-4 age groups for which age-specific death rates are calculated as the number of deaths at the 0-4 age groups divided by the total number of live births.

Life expectancy at birth. Average number of years that a member of a cohort of births would be expected to live if the cohort were subject to the mortality conditions expressed by a particular set of age specific mortality rates.

Information on the **migration of population** is compiled through tabulation of data from statistical records (forms on “arrivals” and “departures”) presented by territorial passport services of the Police RA by the Government of RA (they are compiled by addresses, at the time of population’s registration and its cancellation). It should be mentioned this information is not complete, while not reflecting the real description of migration flows.

Возрастные коэффициенты рождаемости характеризуют средний уровень рождаемости женщин каждой возрастной группы за год. Они исчисляются как частное от деления числа родившихся за год у женщин данной возрастной группы на среднегодовую численность женщин этого возраста, полученные по результатам текущих оценок. При вычислении коэффициента для возрастной группы до 20 лет в качестве знаменателя принята численность женщин в возрасте 15-19 лет. При вычислении коэффициента для возрастной группы 15-49 лет в числителе учитываются все родившиеся, включая родившихся у матерей в возрасте как до 15 лет, так и 50 лет и старше.

Возрастные коэффициенты смертности характеризуют средний уровень смертности в каждой возрастной группе. Они исчисляются как частное от деления числа умерших в данной возрастной группе за год на среднегодовую численность лиц данной возрастной группы, полученную по результатам текущих оценок (постоянное население), кроме возрастной группы 0-4, где возрастной коэффициент рассчитывается делением численности умерших возрастной группы 0-4 на общую численность родившихся живыми.

Ожидаемая продолжительность жизни при рождении - это число лет, которое в среднем предстоит прожить одному человеку из поколения родившихся при условии, что на протяжении всей жизни этого поколения уровень смертности в каждом возрасте останется таким, как в данный период времени.

Сведения о **миграции населения** получены в результате разработки данных содержащихся в талонах статистического учета “прибытия” и “убытия” (которые составляются при регистрации и снятии с регистрационного учета по месту жительства), поступающих от территориальных паспортных служб Полиции РА при Правительстве РА. Однако следует отметить, что эта информация не полная, поскольку не отражает реальную картину миграционных процессов.

ԲՆԱԿՉՈՒԹՅՈՒՆ - POPULATION - НАСЕЛЕНИЕ

8. ՀԻՄՆԱԿԱՆ ԺՈՂՈՎՐԴԱԳՐԱԿԱՆ ՑՈՒՑԱՆԻՇՆԵՐԸ
MAIN DEMOGRAPHIC INDICATORS
ОСНОВНЫЕ ДЕМОГРАФИЧЕСКИЕ ПОКАЗАТЕЛИ

	2004	2005	2006	2007	2008	
Բնակչության թվաքանակը, ընդամենը տարեկերպին, 1000 մարդ	3215.8	3219.2	3222.9	3230.1	3238.0	Total population size, end of year, 1000 persons Численность населения, всего на конец года, 1000 человек
քաղաքային	2062.3	2062.6	2065.9	2070.5	2073.4	urban городское
գյուղական	1153.5	1156.6	1157.0	1159.6	1164.6	rural сельское
Բնակչության ընդհանուր թվաքանակից՝						Out of total population at: Из общей численности населения
աշխատունակ տարիքից ցածր	758.2	731.2	700.3	673.4	653.9	в возрасте: under able-bodied age моложе трудоспособного
աշխատունակ տարիքի	2036.9	2079.9	2119.1	2169.9	2198.6	of able-bodied age трудоспособном
աշխատունակ տարիքից բարձր	420.7	408.1	403.5	386.8	385.5	over able-bodied age старше трудоспособного
Կյանքի սպասվող տևողությունը ծննդյան պահից, տարի						Life expectancy at birth, years Ожидаемая продолжительность жизни при рождении, лет
ամբողջ բնակչությունը	73.4	73.5	73.3	73.5	73.8	total population все население
տղամարդիկ	70.3	70.3	70.0	70.2	70.4	males мужчины
կանայք	76.4	76.5	76.4	76.6	76.9	females женщины
1000 բնակչի հաշվով						Per 1000 population На 1000 населения
Ծնվածներ	11.7	11.7	11.7	12.4	12.7	Births Родившихся
Մահացածներ	8.0	8.2	8.5	8.3	8.5	Deaths Умерших
այդ թվում՝ մինչև 1 տարեկան երեխաներ ¹	11.6	12.3	13.9	10.9	10.8	of which infants under 1 year ¹ в том числе дети в возрасте до 1 года ¹
Բնակչության բնական աճը	3.7	3.5	3.2	4.1	4.2	Natural growth of population Естественный прирост населения
Ամուսնություններ	5.3	5.2	5.2	5.6	5.7	Marriages Браков
Ամուսնալուծություններ	0.6	0.8	0.9	0.9	0.9	Divorces Разводов
Բնակչության միգրացիայի մնացորդը (-,+)	-2.4	-2.4	-2.1	-2.0	-1.8	Net population migration (-,+) Сальдо миграции (-, +)

¹ 1000 կենդանի ծնվածի հաշվով:
Per 1000 live births.
На 1000 родившихся живыми.

ԲՆԱԿՉՈՒԹՅՈՒՆ - POPULATION - НАСЕЛЕНИЕ

9. ԲՆԱԿՉՈՒԹՅԱՆ ԹՎԱԶԱՆԱԿԸ, տարեկազրին
POPULATION SIZE, at the beginning of the year
ЧИСЛЕННОСТЬ НАСЕЛЕНИЯ, на начало года

Տարիներ Years Годы	Ամբողջ բնակչությունը, 1000 մարդ Total population, 1000 persons Все население, 1000 человек	այդ թվում - of which - в том числе		Բնակչության ընդհանուր թվաքանակում, % Of total population, in %	
		քաղաքային urban городское	գյուղական rural сельское	В общей численности населения, %	
				քաղաքային urban городское	գյուղական rural сельское
1926*	881.3	167.1	714.2	19.0	81.0
1939*	1282.3	366.4	915.9	28.6	71.4
1959*	1763.0	881.8	881.2	50.0	50.0
1970*	2491.9	1481.5	1010.4	59.5	40.5
1979*	3030.7	1992.5	1038.2	65.7	34.3
1989*	3448.6	2368.5	1080.1	68.7	31.3
1995	3260.3	2166.4	1093.9	66.4	33.6
1996	3248.8	2149.1	1099.7	66.1	33.8
1997	3246.0	2138.4	1107.6	65.9	34.1
1998	3238.2	2122.9	1115.3	65.6	34.4
1999	3232.1	2111.6	1120.5	65.3	34.7
2000	3226.9	2095.8	1131.1	64.9	35.1
2001*	3213.0	2066.1	1146.9	64.3	35.7
2001	3215.3	2076.3	1139.0	64.6	35.4
2002	3212.9	2065.6	1147.3	64.3	35.7
2003	3210.3	2062.2	1148.1	64.2	35.8
2004	3212.2	2061.7	1150.5	64.2	35.8
2005	3215.8	2062.3	1153.5	64.1	35.9
2006	3219.2	2062.6	1156.6	64.1	35.9
2007	3222.9	2065.9	1157.0	64.1	35.9
2008	3230.1	2070.5	1159.6	64.1	35.9
2009	3238.0	2073.4	1164.6	64.0	36.0

10. ՏՂԱՄԱՐԴԿԱՆՑ ԵՎ ԿԱՆԱՆՑ ԹՎԱԶԱՆԱԿԸ, տարեկազրին
NUMBER OF MALES AND FEMALES, at the beginning of the year
ЧИСЛЕННОСТЬ МУЖЧИН И ЖЕНЩИН, на начало года

Տարիներ Years Годы	Ամբողջ բնակչությունը, 1000 մարդ Total population, 1000 persons Все население, 1000 человек	այդ թվում - of which - в том числе		Բնակչության ընդհանուր թվաքանակում, % Of total population, in %	
		տղամարդիկ males мужчины	կանայք females женщины	В общей численности населения, в %	
				տղամարդիկ males мужчины	կանայք females женщины
2005	3215.8	1550.6	1665.2	48.2	51.8
2006	3219.2	1554.1	1665.1	48.3	51.7
2007	3222.9	1557.4	1665.5	48.3	51.7
2008	3230.1	1562.6	1667.5	48.4	51.6
2009	3238.0	1568.3	1669.7	48.4	51.6

* Մարդահամարի տվյալներով:
 By Population Census data.
 По данным Переписи населения.

ԲՆԱԿՉՈՒԹՅՈՒՆ - POPULATION - НАСЕЛЕНИЕ

11. ԲՆԱԿՉՈՒԹՅԱՆ ԲԱՇԽՈՒՄՆ ԸՍՏ ՍԵՌԻ ԵՎ ՏԱՐԻՔԻ, 2009թ. հունվարի 1-ի դրությամբ
POPULATION BY SEX AND AGE, as of January 1, 2009
РАСПРЕДЕЛЕНИЕ НАСЕЛЕНИЯ ПО ПОЛУ И ВОЗРАСТУ, на 1 января 2009 года

(1000 մարդ)

(1000 persons)
(1000 человек)

Տարիքը, տարեկան	Ընդամենը Total Всего	Տղամարդիկ Males Мужчины	Վանայք Females Женщины	Age, years Возраст, лет
Ամբողջ բնակչությունը	3238.0	1568.3	1669.7	Total population Все население
այդ թվում՝ ըստ տարիքի, տարեկան				of which at the age of, years: в том числе в возрасте, лет:
մինչև 1	40.8	21.8	19.0	under 1 year до 1 года
1-4	150.5	80.6	69.9	1-4
5-9	182.6	97.7	84.9	5-9
10-14	227.3	119.0	108.3	10-14
15-19	305.9	156.1	149.8	15-19
20-24	317.0	160.1	156.9	20-24
25-29	282.3	141.6	140.7	25-29
30-34	230.6	113.1	117.5	30-34
35-39	199.4	95.8	103.6	35-39
40-44	213.8	101.2	112.6	40-44
45-49	267.8	126.9	140.9	45-49
50-54	226.6	106.2	120.4	50-54
55-59	163.8	74.4	89.4	55-59
60-64	91.5	40.1	51.4	60-64
65 և բարձր	338.1	133.7	204.4	65 and older 65 и старше

ԲՆԱԿՉՈՒԹՅՈՒՆ - POPULATION - НАСЕЛЕНИЕ

12. ԲՆԱԿՉՈՒԹՅԱՆ ԲԱՇԽՈՒՄՆ ԸՍՏ ՏԱՐԻՔԱՅԻՆ ԽՄԲԵՐԻ, տարեկարիճ
POPULATION BY AGE GROUPS, at the beginning of the year
РАСПРЕДЕЛЕНИЕ НАСЕЛЕНИЯ ПО ВОЗРАСТНЫМ ГРУППАМ, на начало года

(1000 մարդ)

(1000 persons)
(1000 человек)

	2005	2006	2007	2008	2009	
Ամբողջ բնակչությունը	3215.8	3219.2	3222.9	3230.1	3238.0	Total population Все население
այդ թվում՝ ըստ տարիքի, տարեկան						of which at the age of, years: в том числе в возрасте: лет
մինչև 1	37.2	37.1	37.2	39.7	40.8	under 1 year до 1 года
1-4	144.1	142.2	141.0	146.3	150.5	1-4
5-9	219.5	210.5	202.1	189.0	182.6	5-9
10-14	295.0	274.7	254.5	239.1	227.3	10-14
15-19	319.0	320.2	320.0	315.7	305.9	15-19
20-24	296.6	304.5	310.6	315.0	317.0	20-24
25-29	244.7	254.9	264.0	273.6	282.3	25-29
30-34	206.8	210.5	217.5	223.3	230.6	30-34
35-39	208.2	202.4	198.2	198.5	199.4	35-39
40-44	266.5	252.9	238.1	225.3	213.8	40-44
45-49	246.9	259.4	268.9	270.4	267.8	45-49
50-54	184.5	193.1	203.4	212.5	226.6	50-54
55-59	116.2	133.6	144.8	154.8	163.8	55-59
60-64	92.9	76.7	73.5	79.2	91.5	60-64
65 և բարձր	337.7	346.5	349.1	347.7	338.1	65 and older 65 и старше
Բնակչության ընդհանուր թվաքանակից, ըստ տարիքի.						Out of total population at: Из общей численности населения в возрасте:
աշխատունակ տարիքից ցածր	758.2	731.2	700.3	673.4	653.9	under able-bodied age моложе трудоспособного
աշխատունակ տարիքի	2036.9	2079.9	2119.1	2169.9	2198.6	of able-bodied age трудоспособном
աշխատունակ տարիքից բարձր	420.7	408.1	403.5	386.8	385.5	over able-bodied age старше трудоспособного

ԲՆԱԿՉՈՒԹՅՈՒՆ - POPULATION - НАСЕЛЕНИЕ

Շարունակություն
Continued
Продолжение

	2005	2006	2007	2008	2009	
Քաղաքային բնակչությունը	2062.3	2062.6	2065.9	2070.5	2073.4	Urban population
այդ թվում՝ ըստ տարիքի, տարեկան						Городское население of which at the age of, years: в том числе в возрасте, лет:
մինչև 1	23.4	23.4	23.5	25.2	25.9	under 1 year до 1 года
1-4	88.3	88.8	89.4	92.5	95.2	1-4
5-9	128.9	123.6	119.5	114.0	111.5	5-9
10-14	172.7	160.6	148.2	138.8	132.5	10-14
15-19	194.5	192.9	191.1	187.7	180.6	15-19
20-24	194.4	196.7	197.9	197.7	196.2	20-24
25-29	164.8	171.2	176.9	182.5	186.6	25-29
30-34	136.6	140.0	145.6	150.0	155.1	30-34
35-39	128.6	126.3	125.8	128.0	130.0	35-39
40-44	168.9	158.4	147.2	138.5	131.3	40-44
45-49	167.7	173.2	177.4	175.6	171.3	45-49
50-54	134.3	138.6	144.1	148.6	156.1	50-54
55-59	86.6	99.5	107.7	114.3	119.9	55-59
60-64	64.5	54.5	53.5	58.5	67.6	60-64
65 և բարձր	208.1	214.9	218.1	218.6	213.6	65 and older 65 и старше
Քաղաքային բնակչության ընդհանուր թվաքանակից, ըստ տարիքի						Out of total urban population at: Из общей численности городского населения в возрасте:
աշխատունակ տարիքից ցածր	450.4	435.9	419.4	405.6	395.7	under able-bodied age моложе трудоспособного
աշխատունակ տարիքի	1345.9	1368.4	1389.1	1417.5	1428.9	of able-bodied age трудоспособном
աշխատունակ տարիքից բարձր	266.0	258.3	257.4	247.4	248.8	over able-bodied age старше трудоспособного

ԲՆԱԿՉՈՒԹՅՈՒՆ - POPULATION - НАСЕЛЕНИЕ

Շարունակություն
Continued
Продолжение

	2005	2006	2007	2008	2009	
Գյուղական բնակչությունը	1153.5	1156.6	1157.0	1159.6	1164.6	Rural population
այդ թվում՝ ըստ տարիքի, տարեկան						Сельское население of which at the age of, years: в том числе в возрасте, лет:
մինչև 1	13.8	13.7	13.7	14.5	14.9	under 1 year до 1 года
1-4	55.8	53.4	51.6	53.8	55.3	1-4
5-9	90.6	86.9	82.6	75.0	71.1	5-9
10-14	122.3	114.1	106.3	100.3	94.8	10-14
15-19	124.5	127.3	128.9	128.0	125.3	15-19
20-24	102.2	107.8	112.7	117.3	120.8	20-24
25-29	79.9	83.7	87.1	91.1	95.7	25-29
30-34	70.2	70.5	71.9	73.3	75.5	30-34
35-39	79.6	76.1	72.4	70.5	69.4	35-39
40-44	97.6	94.5	90.9	86.8	82.5	40-44
45-49	79.2	86.2	91.5	94.8	96.5	45-49
50-54	50.2	54.5	59.3	63.9	70.5	50-54
55-59	29.6	34.1	37.1	40.5	43.9	55-59
60-64	28.4	22.2	20.0	20.7	23.9	60-64
65 և բարձր	129.6	131.6	131.0	129.1	124.5	65 and older 65 и старше
Գյուղական բնակչության ընդհանուր թվաքանակից, ըստ տարիքի						Out of total rural population at: Из общей численности сельского населения в возрасте:
աշխատունակ տարիքից ցածր	307.8	295.3	280.9	267.8	258.2	under able-bodied age
աշխատունակ տարիքի	691.0	711.5	730.0	752.4	769.7	моложе трудоспособного of able-bodied age
աշխատունակ տարիքից բարձր	154.7	149.8	146.1	139.4	136.7	трудоспособном over able-bodied age старше трудоспособного

ԲՆԱԿՉՈՒԹՅՈՒՆ - POPULATION - НАСЕЛЕНИЕ

**13. ՏՂԱՄԱՐԴԿԱՆՑ ԵՎ ԿԱՆԱՆՑ ԹՎԱԶԱՆԱԿԻ ՀԱՐԱԲԵՐԱԿՑՈՒԹՅՈՒՆՆԸ
RUS SARRHƏMƏSİNS İSİFƏTİ**

(կանանց թվաքանակը համապատասխան տարիքային խմբի 1000 տղամարդու հաշվով, միջին տարեկան)
CORRELATION MALES AND FEMALES BY AGE GROUPS

(females per 1000 males of a corresponding age group, average annual)

СООТНОШЕНИЕ ЧИСЛЕННОСТИ МУЖЧИН И ЖЕНЩИН ПО ВОЗРАСТНЫМ ГРУППАМ

(численность женщин на 1000 мужчин соответствующей возрастной группы, среднегодовой)

	2004	2005	2006	2007	2008	
Ամբողջ բնակչությունը	1075	1073	1069	1067	1066	Total population
						Все население
այդ թվում՝ ըստ տարիքի, տարեկան						of which at the age of, years:
						в том числе в возрасте: лет
մինչև 1	855	858	882	872	870	under 1 year
						до 1 года
1-4	868	866	862	865	867	1-4
5-9	904	891	877	873	871	5-9
10-14	954	950	937	925	918	10-14
15-19	984	977	969	967	963	15-19
20-24	1001	996	988	983	981	20-24
25-29	1039	1027	1014	1002	998	25-29
30-34	1082	1074	1057	1049	1044	30-34
35-39	1110	1101	1091	1084	1082	35-39
40-44	1103	1109	1120	1117	1115	40-44
45-49	1113	1109	1100	1108	1109	45-49
50-54	1158	1153	1154	1142	1138	50-54
55-59	1217	1213	1195	1198	1200	55-59
60-64	1297	1299	1309	1298	1290	60-64
65 և բարձր	1474	1481	1496	1508	1518	65 and older
						65 и старше
Քաղաքային բնակչությունը	1111	1108	1105	1103	1102	Urban population
						Городское население
այդ թվում՝ ըստ տարիքի, տարեկան						of which at the age of, years:
						в том числе в возрасте, лет:
մինչև 1	871	877	903	885	878	under 1 year
						до 1 года
1-4	891	888	881	883	884	1-4
5-9	910	899	893	894	892	5-9
10-14	960	953	938	927	920	10-14
15-19	999	989	977	971	967	15-19
20-24	1032	1027	1018	1008	1004	20-24
25-29	1054	1044	1037	1033	1030	25-29
30-34	1109	1096	1074	1062	1057	30-34
35-39	1193	1168	1139	1119	1114	35-39
40-44	1200	1205	1220	1214	1207	40-44
45-49	1189	1190	1187	1200	1204	45-49
50-54	1201	1205	1216	1213	1209	50-54
55-59	1230	1229	1217	1227	1236	55-59
60-64	1288	1294	1319	1310	1301	60-64
65 և բարձր	1491	1494	1505	1512	1522	65 and older
						65 и старше

ԲՆԱԿՉՈՒԹՅՈՒՆ - POPULATION - НАСЕЛЕНИЕ

Շարունակություն
Continued
Продолжение

	2004	2005	2006	2007	2008	
Գյուղական բնակչությունը	1014	1012	1008	1006	1005	Rural population Сельское население
այդ բվում՝ ըստ տարիքի, տարեկան						of which at the age of, years: в том числе в возрасте, лет:
մինչև 1	827	827	848	850	857	under 1 year до 1 года
1-4	834	830	830	839	837	1-4
5-9	896	879	853	841	839	5-9
10-14	947	945	936	922	915	10-14
15-19	959	959	958	961	958	15-19
20-24	943	940	937	941	945	20-24
25-29	1011	995	968	943	937	25-29
30-34	1031	1033	1023	1022	1018	30-34
35-39	989	999	1013	1022	1026	35-39
40-44	952	962	975	977	983	40-44
45-49	965	960	950	958	957	45-49
50-54	1048	1029	1018	995	992	50-54
55-59	1181	1168	1134	1119	1107	55-59
60-64	1319	1310	1280	1266	1260	60-64
65 և բարձր	1447	1461	1483	1499	1511	65 and older 65 и старше

ԲՆԱԿՉՈՒԹՅՈՒՆ - POPULATION - НАСЕЛЕНИЕ

ԲՆԱԿՉՈՒԹՅԱՆ ԲՆԱԿԱՆ ՇԱՐԺԻ ՑՈՒՑԱՆԻՇՆԵՐ
INDICATORS OF NATURAL MOVEMENT OF POPULATION
ПОКАЗАТЕЛИ ЕСТЕСТВЕННОГО ДВИЖЕНИЯ НАСЕЛЕНИЯ

14. ԾՆՎԱԾՆԵՐԸ¹, ՄԱՀԱՑԱԾՆԵՐԸ ԵՎ ԲՆԱԿՉՈՒԹՅԱՆ ԲՆԱԿԱՆ ԱՃՐ
BIRTHS¹, DEATHS AND NATURAL GROWTH OF POPULATION
РОДИВШИЕСЯ¹, УМЕРШИЕ И ЕСТЕСТВЕННЫЙ ПРИРОСТ НАСЕЛЕНИЯ

Տարիներ Years Годы	Ընդամենը - Total - Всего 1000 մարդ - 1000 persons - 1000 человек			1000 բնակչի հաշվով - per 1000 population - на 1000 населения		
	ծնվածներ births родившихся	մահացածներ deaths умерших	բնական աճը natural growth естественный прирост	ծնվածներ births родившихся	մահացածներ deaths умерших	բնական աճը natural growth естественный прирост
Ամբողջ բնակչությունը-Total population-Все население						
2004	37.5	25.7	11.8	11.7	8.0	3.7
2005	37.5	26.4	11.1	11.7	8.2	3.5
2006	37.6	27.2	10.4	11.7	8.5	3.2
2007	40.1	26.8	13.3	12.4	8.3	4.1
2008	41.2	27.4	13.8	12.7	8.5	4.2
Քաղաքային բնակչությունը-Urban population-Городское население						
2004	23.6	16.5	7.1	11.5	8.0	3.5
2005	23.7	17.1	6.6	11.5	8.3	3.2
2006	23.8	17.7	6.1	11.5	8.6	2.9
2007	25.5	17.2	8.3	12.3	8.3	4.0
2008	26.2	17.5	8.7	12.6	8.4	4.2
Գյուղական բնակչությունը-Rural population-Сельское население						
2004	13.9	9.2	4.7	12.1	7.9	4.1
2005	13.8	9.3	4.5	11.9	8.0	3.9
2006	13.8	9.5	4.3	12.0	8.2	3.8
2007	14.6	9.6	5.0	12.6	8.3	4.3
2008	15.0	9.9	5.1	12.9	8.6	4.3
Ամբողջ բնակչությունն ըստ մարզերի - Total population by marzes- Все население по марзам						
ք.Երևան Yerevan City г.Ереван						
2004	12.0	8.9	3.1	10.9	8.1	2.8
2005	12.3	9.1	3.2	11.1	8.2	2.9
2006	12.4	9.2	3.2	11.2	8.3	2.9
2007	13.4	8.8	4.6	12.1	7.9	4.2
2008	14.0	9.1	4.9	12.6	8.2	4.4
Արագածոտն Aragatsotn Арагацотн						
2004	1.7	1.1	0.6	12.6	8.1	4.5
2005	1.8	1.1	0.7	12.7	7.9	4.8
2006	1.8	1.2	0.6	12.8	8.3	4.5
2007	1.9	1.2	0.7	13.3	8.5	4.8
2008	1.9	1.2	0.7	13.5	8.5	5.0

ԲՆԱԿՉՈՒԹՅՈՒՆ - POPULATION - НАСЕЛЕНИЕ

Շարունակություն
Continued
Продолжение

Տարիներ Years Годы	Ընդամենը - Total - Всего 1000 մարդ - 1000 persons -1000 человек			1000 բնակչի հաշվով-per 1000 populaton-на 1000 населения		
	ծնվածներ births родившихся	մահացածներ deaths умерших	բնական աճը natural growth естественный прирост	ծնվածներ births родившихся	մահացածներ deaths умерших	բնական աճը natural growth естественный прирост
Արարատ Ararat						
Արարատ						
2004	3.2	2.0	1.2	11.8	7.2	4.6
2005	3.2	2.0	1.2	11.7	7.5	4.2
2006	3.2	2.0	1.2	11.7	7.4	4.3
2007	3.5	2.1	1.4	12.8	7.7	5.1
2008	3.6	2.2	1.4	12.9	7.9	5.0
Արմավիր Armarir						
Արմավիր						
2004	3.4	2.0	1.4	12.2	7.2	5.0
2005	3.4	2.1	1.3	12.2	7.4	4.8
2006	3.4	2.2	1.2	12.0	7.7	4.3
2007	3.6	2.1	1.5	12.7	7.5	5.2
2008	3.6	2.2	1.4	12.6	7.9	4.7
Գեղարքունիք Gegharkunik						
Գեղարքունիք						
2004	3.1	1.7	1.4	12.9	7.1	5.8
2005	3.1	1.8	1.3	13.2	7.6	5.6
2006	3.0	1.9	1.1	12.7	7.9	4.8
2007	3.1	1.8	1.3	13.1	7.5	5.6
2008	3.2	1.9	1.3	13.5	7.9	5.6
Լոռի Lori						
Լոռի						
2004	3.3	2.7	0.6	11.8	9.3	2.5
2005	3.2	2.7	0.5	11.4	9.5	1.9
2006	3.2	2.8	0.4	11.2	9.9	1.3
2007	3.2	2.9	0.3	11.3	10.2	1.1
2008	3.4	2.9	0.5	12.0	10.3	1.7
Կոտայք Kotayk						
Կոտայք						
2004	3.3	1.9	1.4	12.2	7.0	5.2
2005	3.3	2.0	1.3	12.1	7.3	4.8
2006	3.5	2.1	1.4	12.4	7.5	4.9
2007	3.8	2.2	1.6	13.6	7.9	5.7
2008	3.7	2.2	1.5	13.3	8.0	5.3

ԲՆԱԿՉՈՒԹՅՈՒՆ - POPULATION - НАСЕЛЕНИЕ

Շարունակություն
Continued
Продолжение

Տարիներ Years Годы	Ընդամենը - Total - Всего 1000 մարդ - 1000 persons -1000 человек			1000 բնակչի հաշվով-per 1000 populaton-на 1000 населения		
	ծնվածներ births родившихся	մահացածներ deaths умерших	բնական աճը natural growth естественный прирост	ծնվածներ births родившихся	մահացածներ deaths умерших	բնական աճը natural growth естественный прирост
Շիրակ Shirak						
Ширак						
2004	3.4	2.5	0.9	12.0	8.9	3.1
2005	3.3	2.5	0.8	11.8	9.0	2.8
2006	3.3	2.6	0.7	11.9	9.3	2.6
2007	3.5	2.6	0.9	12.4	9.4	3.0
2008	3.8	2.6	1.2	13.6	9.3	4.3
Սյունիք Syunik						
Сюник						
2004	1.7	1.2	0.5	10.9	8.0	2.9
2005	1.6	1.3	0.3	10.5	8.3	2.2
2006	1.6	1.3	0.3	10.7	8.9	1.8
2007	1.7	1.2	0.5	11.4	8.1	3.3
2008	1.8	1.2	0.6	11.5	8.0	3.5
Վայոց ձոր Vayots dzor						
Вайоц дзор						
2004	0.7	0.4	0.3	11.9	7.7	4.2
2005	0.7	0.5	0.2	11.9	8.8	3.1
2006	0.6	0.5	0.1	11.3	9.0	2.3
2007	0.7	0.5	0.2	12.3	8.4	3.9
2008	0.7	0.5	0.2	13.1	8.3	4.8
Տավուշ Tavush						
Тавуш						
2004	1.7	1.3	0.4	12.5	9.4	3.1
2005	1.6	1.3	0.3	11.6	9.5	2.1
2006	1.6	1.4	0.2	12.0	10.2	1.8
2007	1.7	1.4	0.3	12.4	10.1	2.3
2008	1.5	1.4	0.1	11.4	10.3	1.1

¹ 2005թ. հոկտեմբերի 16-ից ՀՀ-ում կիրառության մեջ են դրվել Առողջապահության համաշխարհային կազմակերպության սահմանումները՝ «Կենդանածնության, մեռելածնության և պերինատալ շրջանի» վերաբերյալ, հիվանդությունների միջազգային դասակարգման 10-րդ վերանայմանը համապատասխան (ՀՀ կառավարության 16.06.2005թ. թիվ 949-Ն որոշում):
The definitions of World Health Organization “On livebirth, still birth and Perenatal Period” has been applied in RA according to 10th Revision of the International Classification of Diseases of WHOSince October 16 2005 (RA Government decision N 949 N, 16.06.2005).
С 16 октября 2005г. в РА применяются определения Всемирной Организации Здравоохранения “О живорождении, мертворождении и перинатальном периоде” в соответствии с международной классификации болезней ВОЗ-а, 10-ого пересмотра (постановление Правительства РА от 16.06.2005г. N 949-Н).

ԲՆԱԿՉՈՒԹՅՈՒՆ - POPULATION - НАСЕЛЕНИЕ

15. ԿՅԱՆՔԻ ՍՊԱՍՎՈՂ ՏԵՎՈՂՈՒԹՅՈՒՆԸ ԾՆՆԴՅԱՆ ՊԱՀԻՑ
LIFE EXPECTANCY AT BIRTH
ОЖИДАЕМАЯ ПРОДОЛЖИТЕЛЬНОСТЬ ЖИЗНИ ПРИ РОЖДЕНИИ

(տարիների թիվը)

(years)
(число лет)

Տարիներ Years Годы	Ամբողջ բնակչությունը Total population Все население			Քաղաքային Urban Городское			Գյուղական Rural Сельское		
	տղամարդիկ և կանայք males and females мужчины и женщины	տղամար- դիկ males мужчины	կանայք females женщины	տղամար- դիկ և կանայք males and females мужчины и женщины	տղամար- դիկ males мужчины	կանայք females женщины	տղամարդիկ և կանայք males and females мужчины и женщины	տղամար- դիկ males мужчины	կանայք females женщины
2004	73.4	70.3	76.4	73.0	69.8	76.0	74.2	71.3	77.1
2005	73.5	70.3	76.5	73.1	69.7	76.2	74.3	71.3	77.2
2006	73.3	70.0	76.4	72.8	69.4	76.0	74.1	71.1	77.0
2007	73.5	70.2	76.6	73.1	69.7	76.3	74.1	71.1	77.1
2008	73.8	70.4	76.9	73.6	70.2	76.7	74.1	70.8	77.3

ԾՆԵԼԻՈՒԹՅՈՒՆ
BIRTH RATE
РОЖДАЕМОСТЬ

16. ԾՆԵԼԻՈՒԹՅԱՆ ՏԱՐԻՔԱՅԻՆ ԳՈՐԾԱԿԻՑՆԵՐԸ
AGE-SPECIFIC FERTILITY RATES
ВОЗРАСТНЫЕ КОЭФФИЦИЕНТЫ РОЖДАЕМОСТИ

Տարիներ Years Годы	Կենդանի ծնվածները, համապատասխան տարիքի 1000 կնոջ հաշվով, տարեկան Live-births per 1000 females at the age of, years Родившиеся живыми на 1000 женщин в возрасте, лет							
	20-ից ցածր under 20 моложе 20	20-24	25-29	30-34	35-39	40-44	45-49	15-49
2004	29.8	128.5	76.1	30.4	10.6	2.1	0.1	41.0
2005	26.8	122.3	78.3	32.1	11.2	2.3	0.1	40.8
2006	25.4	118.7	79.8	32.8	11.2	1.9	0.1	40.7
2007	25.5	122.7	85.1	36.4	11.4	2.1	0.2	43.3
2008	25.7	121.1	88.3	38.1	13.0	2.3	0.2	44.6

ԲՆԱԿՉՈՒԹՅՈՒՆ - POPULATION - НАСЕЛЕНИЕ

17. ԵՐՐՈՐԴ ԵՎ ՀԱԶՈՐԴՈՂ ՀԵՐԹԱԿԱՆ ԿԵՆԴԱՆԻ ԾՆՎԱԾ ԵՐԵԽԱՆԵՐԻ ԹՎԱՔԱՆԱԿԸ
NUMBER OF CHILDREN OF THIRD OR MORE ORDER OF BIRTH
ЧИСЛО ЖИВЫХ ДЕТЕЙ ТРЕТЬЕЙ И БОЛЕЕ ОЧЕРЕДНОСТИ РОЖДЕНИЙ

Տարիներ Years Годы	Ընդամենը, 1000 Total, 1000 Всего, 1000	այդ թվում՝ 3 և ավելի երեխաներ ծնած մայրերի մոտ of which to women given birth to 3 or more child в том числе у матерей, родивших 3 и более ребенка	
		հազար thousands тысяч	ծնվածների ընդհանուր թվաքանակից, % in total number of births, in % в общей численности родившихся, %
2004	37.5	5.3	14.0
2005	37.5	5.3	14.0
2006	37.6	4.8	12.7
2007	40.1	5.3	13.2
2008	41.2	5.6	13.7

18. ԾՆԵԼԻՈՒԹՅԱՆ ԸՆԴՀԱՆՈՒՐ ԳՈՐԾԱԿԻՑՆԵՐԸ ԶԱՂԱՔՆԵՐՈՒՄ ԵՎ ԳՅՈՒՂԵՐՈՒՄ
CRUDE BIRTH RATES IN CITIES (TOWNS) AND VILLAGES
ОБЩИЕ КОЭФФИЦИЕНТЫ РОЖДАЕМОСТИ В ГОРОДАХ И СЕЛАХ

(ծնվածների թվաքանակը 1000 բնակչի հաշվով) (live births per 1000 population)
 (число родившихся на 1000 человек населения)

Տարիներ Years Годы	Ընդամենը Total Всего	Քաղաքներում In cities (towns) В городах	Գյուղերում In villages В селах
2004	11.7	11.5	12.1
2005	11.7	11.5	11.9
2006	11.7	11.5	12.0
2007	12.4	12.3	12.6
2008	12.7	12.6	12.9

19. ՄՈՐ ՄԻՋԻՆ ՏԱՐԻՔԸ ԵՐԵԽԱՅԻ ԾՆԴՅԱՆ ՊԱՀԻՆ
AVERAGE AGE OF MOTHER AT CHILD'S BIRTH
СРЕДНИЙ ВОЗРАСТ МАТЕРИ ПРИ РОЖДЕНИИ РЕБЕНКА

Տարիներ Years Годы	Ընդամենը Total Всего	նրանցից՝ առաջին երեխան of which, first child из них, первый ребенок
2004	24.1	22.5
2005	24.3	22.7
2006	24.4	22.9
2007	24.6	23.0
2008	24.7	23.1

ԲՆԱԿՉՈՒԹՅՈՒՆ - POPULATION - НАСЕЛЕНИЕ

20. ՄԱՅՐԵՐԻ ԳՐԱՎՈՐ ՀԱՅՏԱՐԱՐՈՒԹՅԱՆ ՀԻՄԱՆ ՎՐԱ ԳՐԱՆՑՎԱԾ ԾՆՎԱԾՆԵՐԻ ԹՎԱՔԱՆԱԿԸ
LIVE BIRTHS REGISTERED BY THE ANNOUNCEMENTS OF MOTHERS
ЧИСЛО РОДИВШИХСЯ, ЗАРЕГИСТРИРОВАННЫЕ ПО ОБЪЯВЛЕНИЮ МАТЕРЕЙ

Տարիներ Years Годы	Մայրերի գրավոր հայտարարության հիման վրա գրանցված ծնվածների թվաքանակը, հազ. մարդ Live births registered by the announcements of mothers, thous. person Число родившихся зарегистрированные по объявлению матерей, тыс. человек	Ծնվածների ընդհանուր թվաքանակից, % In % of total live births От общего числа родившихся, %	
Ամբողջ բնակչություն			Total population Все население
2004	4.3	11.4	2004
2005	4.3	11.5	2005
2006	4.4	11.6	2006
2007	4.2	10.6	2007
2008	4.3	10.4	2008
Քաղաքային բնակչություն			Urban population Городское население
2004	2.7	11.5	2004
2005	2.7	11.3	2005
2006	2.7	11.4	2006
2007	2.5	10.0	2007
2008	2.5	9.4	2008
Գյուղական բնակչություն			Rural population Сельское население
2004	1.6	11.3	2004
2005	1.6	11.7	2005
2006	1.7	12.0	2006
2007	1.7	11.6	2007
2008	1.8	12.2	2008

ԲՆԱԿՉՈՒԹՅՈՒՆ - POPULATION - НАСЕЛЕНИЕ

**ՄԱՀԱՅՈՒԹՅՈՒՆ
MORTALITY
СМЕРТНОСТЬ**

**21. ՄԱՀԱՅՈՒԹՅԱՆ ՏԱՐԻՔԱՅԻՆ ԳՈՐԾԱԿԻՑՆԵՐԸ
AGE-SPECIFIC DEATH RATES
ВОЗРАСТНЫЕ КОЭФФИЦИЕНТЫ СМЕРТНОСТИ**

(մահացածների թվաքանակը համապատասխան տարիքային խմբի 1000 մարդու հաշվով)

(number of deaths per 1000 population of corresponding age group)
(число умерших на 1000 человек соответствующей возрастной группы)

	2004	2005	2006	2007	2008	
Ընդամենը մահացած տղամարդիկ	8.6	8.9	9.1	8.9	9.1	Total deaths of males
այդ թվում՝ ըստ տարիքի, տարեկան.						Всего умерших мужчин of which at the age of, years: из них в возрасте, лет:
0-4 ¹	15.2	15.1	17.3	14.1	13.5	0-4 ¹
5-9	0.2	0.2	0.2	0.2	0.2	5-9
10-14	0.2	0.2	0.2	0.3	0.2	10-14
15-19	0.5	0.6	0.6	0.6	0.6	15-19
20-24	0.6	0.6	0.8	0.8	0.8	20-24
25-29	0.9	1.0	1.1	0.9	0.9	25-29
30-34	1.5	1.6	1.6	1.4	1.4	30-34
35-39	2.2	2.4	2.4	2.2	2.3	35-39
40-44	3.5	3.5	3.9	3.9	3.9	40-44
45-49	5.9	5.4	5.8	5.9	5.8	45-49
50-54	9.2	9.8	9.8	9.3	9.2	50-54
55-59	14.8	15.2	15.1	14.5	15.1	55-59
60-64	23.8	23.3	23.6	23.3	23.5	60-64
65-69	38.1	36.9	37.5	34.1	35.4	65-69
70 և բարձր	81.9	86.2	84.8	83.8	84.3	70 and older
						70 и старше
Ընդամենը մահացած կանայք	7.5	7.6	7.9	7.7	7.8	Total deaths of females
այդ թվում՝ ըստ տարիքի, տարեկան.						Всего умерших женщин of which at the age of, years: из них в возрасте, лет:
0-4 ¹	10.4	12.2	14.1	10.3	10.5	0-4 ¹
5-9	0.1	0.2	0.2	0.2	0.1	5-9
10-14	0.2	0.1	0.1	0.2	0.2	10-14
15-19	0.1	0.2	0.2	0.2	0.2	15-19
20-24	0.3	0.2	0.4	0.3	0.4	20-24
25-29	0.4	0.3	0.4	0.4	0.3	25-29
30-34	0.6	0.5	0.6	0.5	0.6	30-34
35-39	1.0	0.9	0.9	0.9	1.0	35-39
40-44	1.5	1.6	1.6	1.3	1.7	40-44
45-49	2.5	2.4	2.3	2.3	2.2	45-49
50-54	4.0	4.0	3.9	3.9	3.7	50-54
55-59	6.4	6.4	6.4	6.2	6.4	55-59
60-64	11.9	10.6	11.6	9.8	10.3	60-64
65-69	20.3	19.8	19.3	18.1	17.6	65-69
70 և բարձր	67.9	68.6	69.4	67.8	66.5	70 and older
						70 и старше

¹ 1000 կենդանի ծնվածի հաշվով:
Per 1000 live births.
На 1000 родившихся живыми.

ԲՆԱԿՉՈՒԹՅՈՒՆ - POPULATION - НАСЕЛЕНИЕ

22. ՄԱՀԱՑՈՒԹՅՈՒՆՆ ԸՍՏ ՄԱՀՎԱՆ ՀԻՄՆԱԿԱՆ ՊԱՏՃԱՌՆԵՐԻ ԴԱՍԱԿԱՐԳՄԱՆ
DEATHS BY MAIN CLASSIFICATION OF CAUSES
СМЕРТНОСТЬ ПО ОСНОВНЫМ КЛАССАМ ПРИЧИН СМЕРТИ

(1000 մարդ)

(1000 persons)
(1000 человек)

	2004	2005	2006	2007	2008	
Բոլոր պատճառներից մահացածները նրանցից`	25.7	26.4	27.2	26.8	27.4	Deaths by all causes Умершие от всех причин including: из них от:
վարակալիկ և մակարածային հիվանդություններից	0.2	0.2	0.3	0.2	0.3	infectious and parasitic diseases инфекционных и паразитарных болезней
չարորակ նորագոյացություններից	4.5	4.7	5.2	5.2	5.5	malignant neoplasms злокачественных новообразо- ваний
Էնդոկրին համակարգի, սննդակարգի շեղումների, նյութափոխանակության խանգարումների և իմունիտետի բա- ցակայության հիվանդություններից	1.7	1.6	1.2	1.4	1.4	endocrine system diseases, digestive disturbance, disturbance of metabolism and immunity болезней эндокринной системы, расстройства питания, наруше- ния обмена веществ и иммунитета
դրանցից` շաքարախտից	1.6	1.5	1.1	1.3	1.3	of them sugar diabetes из них: от сахарного диабета
արյան շրջանառության համակար- գի հիվանդություններից	14.1	14.6	13.6	13.5	13.7	diseases of the circulatory system болезней системы кровообра- щения
շնչառական օրգանների հիվանդու- թյուններից	1.5	1.5	2.0	1.9	1.8	diseases of the respiratory system болезней органов дыхания
մարսողական օրգանների հիվանդու- թյուններից	1.0	1.1	1.6	1.4	1.5	diseases of the digestive system болезней органов пищеварения
դժբախտ պատահարներից, վնաս- վածքներից և թունավորումներից	1.1	1.1	1.3	1.2	1.3	accidents, poisonings, injuries несчастных случаев, травм и отравлений
այլ պատճառներից	1.6	1.6	2.0	2.0	1.9	other causes других причин

ԲՆԱԿՉՈՒԹՅՈՒՆ - POPULATION - НАСЕЛЕНИЕ

Շարունակություն
Continued
Продолжение

	2004	2005	2006	2007	2008	
Մահացածները 100 000 բնակչի հաշվով						Deaths per 100 000 population
Բոլոր պատճառներից մահացածները	799.0	819.9	844.5	831.6	847.6	Умершие на 100 000 населения Deaths by all causes
նրանցից`						Умершие от всех причин including:
վարակալի և մակաբուծալի հիվանդություններից	7.2	7.7	8.4	7.6	8.6	из них от: infectious and parasitic diseases инфекционных и паразитарных болезней
չարորակ նորագոյացություններից	139.9	145.0	161.1	161.3	170.2	malignant neoplasms злокачественных новообразований
էնդոկրին համակարգի, սննդակարգի շեղումների, նյութափոխանակության խանգարումների և իմունիտետի բացակայության հիվանդություններից	52.0	50.2	38.4	42.7	42.3	endocrine system diseases, digestive disturbance, disturbance of metabolism and immunity болезней эндокринной системы, расстройства питания, нарушения обмена веществ и иммунитета
դրանցից` շաքարախտից	50.2	48.8	36.3	40.7	40.4	of them sugar diabetes из них: от сахарного диабета
արյան շրջանառության համակարգի հիվանդություններից	437.9	453.1	421.8	418.5	423.0	diseases of the circulatory system болезней системы кровообращения
շնչառական օրգանների հիվանդություններից	47.2	46.1	62.4	58.7	55.4	diseases of the respiratory system болезней органов дыхания
մարսողական օրգանների հիվանդություններից	30.5	33.3	48.5	43.3	47.0	diseases of the digestive system болезней органов пищеварения
դժբախտ պատահարներից, վնասվածքներից և թունավորումներից	34.5	34.8	41.1	38.7	40.9	accidents, poisonings, injuries несчастных случаев, травм и отравлений
այլ պատճառներից	49.8	49.7	62.8	60.8	60.2	other causes других причин

ԲՆԱԿՉՈՒԹՅՈՒՆ - POPULATION - НАСЕЛЕНИЕ

23.ՄԱՆԿԱԿԱՆ ՄԱՀԱՑՈՒԹՅՈՒՆՆ ԸՍՏ ՄԱՀՎԱՆ ՀԻՄՆԱԿԱՆ ՊԱՏՃԱՌՆԵՐԻ ԴԱՍԱԿԱՐԳՄԱՆ
INFANT MORTALITY BY MAIN CLASSIFICATION OF CAUSES
МЛАДЕНЧЕСКАЯ СМЕРТНОСТЬ ПО ОСНОВНЫМ КЛАССАМ ПРИЧИН СМЕРТИ

(մինչև 1 տարեկան մահացածները)

(deaths under 1 year)
(умершие в возрасте до 1 года)

	Ընդամենը Total Всего					10 000 կենդանածինների հաշվով Per 10 000 live births На 10 000 родившихся живыми					
	2004	2005	2006	2007	2008	2004	2005	2006	2007	2008	
	Բոլոր պատճառներից մահացածները մրանցից՝	430	460	523	433	442	114.6	122.7	138.9	108.0	
վարակալից և մակարու- ծալից հիվանդություններից	27	31	25	19	37	7.2	8.3	6.6	4.7	9.0	infectious and parasitic diseases инфекционных и пара- зитарных болезней
շնչառական օրգանների հիվանդություններից	52	49	40	56	60	13.9	13.1	10.6	14.0	14.6	diseases of the respira- tory system болезней органов дыхания
մարտդական օրգանների հիվանդություններից	3	1	1	1	2	0.8	0.2	0.3	0.3	0.5	diseases of the digestive system болезней органов пищеварения
բնածին անկանոնություն- ներից և ձևախախտումալից խանգարումներից	108	94	113	89	101	28.8	25.1	30.0	22.2	24.5	congenital anomalies врожденных аномалий
շուրջծնական շրջանում առաջացած վիճակից	196	247	305	244	213	52.2	65.9	81.0	60.8	51.7	conditions originating in the perinatal period состояний, возника- ющих в перинаталь- ном периоде
դժբախտ պատահարնե- րից, վնասվածքներից և թունավորումներից	3	1	10	3	4	0.8	0.2	2.7	0.8	1.0	accidents, poisonings, injuries несчастных случаев, травм и отравлений
այլ պատճառներից	41	37	29	21	25	10.9	9.9	7.7	5.2	6.0	other causes других причин

ԲՆԱԿՉՈՒԹՅՈՒՆ - POPULATION - НАСЕЛЕНИЕ

**24. ԲՆԱԿՉՈՒԹՅԱՆ ՍԱՀԱՅՈՒԹՅՈՒՆԸ ՍՊԱՆՈՒԹՅՈՒՆՆԵՐԻՑ
POPULATION MORTALITY FROM HOMICIDES
СМЕРТНОСТЬ НАСЕЛЕНИЯ ОТ УБИЙСТВ**

Տարիներ Years Годы	Սպանություններ Homicides Убийств		100 000 բնակչի հաշվով per 100 000 population на 100 000 населения	
	թվաքանակը number число			
Ընդամենը				Total Всего
2004	55		1.7	2004
2005	43		1.3	2005
2006	58		1.8	2006
2007	52		1.6	2007
2008	56		1.7	2008
Տղամարդիկ				Males Мужчины
2004	45		2.9	2004
2005	32		2.1	2005
2006	45		2.9	2006
2007	48		3.1	2007
2008	40		2.6	2008
Կանայք				Females Женщины
2004	10		0.6	2004
2005	11		0.7	2005
2006	13		0.8	2006
2007	4		0.2	2007
2008	16		1.0	2008

**ԱՍՈՒՍՆՈՒԹՅՈՒՆ ԵՎ ԱՍՈՒՍՆԱԼՈՒԾՈՒԹՅՈՒՆ
MARRIAGES AND DIVORCES
БРАКИ И РАЗВОДЫ**

**25. ԱՍՈՒՍՆՈՒԹՅՈՒՆՆԵՐԻ ԵՎ ԱՍՈՒՍՆԱԼՈՒԾՈՒԹՅՈՒՆՆԵՐԻ ՔԱՆԱԿԸ, ԱՍՈՒՍՆՈՒԹՅԱՆ
ԵՎ ԱՍՈՒՍՆԱԼՈՒԾՈՒԹՅԱՆ ԸՆԴՀԱՆՈՒՐ ԳՈՐԾԱԿԻՑՆԵՐԸ
NUMBER OF MARRIAGES AND DIVORCES, TOTAL RATES OF MARRIAGES AND DIVORCES
ЧИСЛО БРАКОВ И РАЗВОДОВ И ОБЩИЕ КОЭФФИЦИЕНТЫ БРАЧНОСТИ И РАЗВОДИМОСТИ**

Տարիներ Years Годы	Ամուսնությունների քանակը Number of marriages Число браков	Ամուսնալուծությունների քանակը Number of divorces Число разводов	1000 բնակչի հաշվով Per 1000 population На 1000 человек населения	
			ամուսնություն marriages браков	ամուսնալուծություն divorces разводов
2004	16975	1968	5.3	0.6
2005	16624	2466	5.2	0.8
2006	16887	2797	5.2	0.9
2007	18145	2931	5.6	0.9
2008	18465	3031	5.7	0.9

ԲՆԱԿՉՈՒԹՅՈՒՆ - POPULATION - НАСЕЛЕНИЕ

26. ԱՄՈՒՄՆԱԼՈՒԹՅՈՒՆՆԵՐՆ ԸՍՏ ԱՄՈՒՄՆՈՒԹՅԱՆ ՏԵՎՈՂՈՒԹՅԱՆ
DIVORCES BY DURATION OF MARRIAGE
РАЗВОДЫ ПО ПРОДОЛЖИТЕЛЬНОСТИ БРАКА

Տարիներ Years Годы	Ընդամենը գրանցված ամուսնալուծությունները Total number of registered divorces Всего зарегистрировано разводов	այդ թվում՝ ամուսնության տևողությամբ, տարի of which duration of marriage, years в том числе с продолжительностью брака, лет					
		մինչև 1 up to 1 до 1	1-4	5-9	10-14	15-19	20 և քարճր 20 and more 20 и больше
2004	1968	43	265	343	452	361	504
2005	2466	75	358	407	534	465	627
2006	2797	81	370	394	671	612	669
2007	2931	69	463	409	535	566	889
2008	3031	111	520	467	478	549	906

**Ամուսնալուծությունների ընդհանուր
քանակից, %**

**In % of total number of divorces
К общему числу разводов, %**

2004	100	2.2	13.5	17.4	23.0	18.3	25.6
2005	100	3.0	14.5	16.5	21.7	18.9	25.4
2006	100	2.9	13.2	14.1	24.0	21.9	23.9
2007	100	2.4	15.8	14.0	18.2	19.3	30.3
2008	100	3.7	17.1	15.4	15.8	18.1	29.9

27. ԱՌԱՋԻՆ ԱՆԳԱՄ ԱՄՈՒՄՆԱՑՈՂՆԵՐԻ ՄԻՋԻՆ ՏԱՐԻՔԸ
AVERAGE AGE AT FIRST MARRIAGE
СРЕДНИЙ ВОЗРАСТ ВСТУПИВШИХ В ПЕРВЫЙ БРАК

Տարիներ Years Годы	Քաղաք - City (town) - Город		Գյուղ - Village - Село	
	Տղամարդիկ Males	Վանայր Females	Տղամարդիկ Males	Վանայր Females
	Мужчины	Женщины	Мужчины	Женщины
2004	27.8	24.1	27.1	22.4
2005	28.4	24.5	27.4	22.8
2006	28.5	24.7	27.6	23.0
2007	28.7	25.1	27.5	23.1
2008	28.8	25.1	27.7	23.3

ԲՆԱԿՉՈՒԹՅՈՒՆ - POPULATION - НАСЕЛЕНИЕ

ՄԻԳՐԱՑԻԱ
MIGRATION
МИГРАЦИЯ

28. ՄԻՋԱԶԳԱՅԻՆ ՄԻԳՐԱՑԻԱ
INTERNATIONAL MIGRATION
МЕЖДУНАРОДНАЯ МИГРАЦИЯ

(1000 մարդ)

(1000 persons)
(1000 человек)

	Արտագաղթողներ Emigrants Эмигранты	Ներգաղթողներ Immigrants Иммигранты	Միգրացիայի մնացորդ(+,-) Net Migration (+, -) Сальдо Миграции (+, -)	
2004				2004
Ընդամենը	9.2	1.5	-7.7	Total
ԱՊՀ	7.6	1.2	-6.4	Всего
Այլ երկրներ	1.6	0.3	-1.3	CIS
				СНГ
				Other countries
				Другие страны
2005				2005
Ընդամենը	9.3	1.5	-7.8	Total
ԱՊՀ	7.5	1.3	-6.2	Всего
Այլ երկրներ	1.8	0.2	-1.6	CIS
				СНГ
				Other countries
				Другие страны
2006				2006
Ընդամենը	8.0	1.3	-6.7	Total
ԱՊՀ	6.2	1.0	-5.2	Всего
Այլ երկրներ	1.8	0.3	-1.5	CIS
				СНГ
				Other countries
				Другие страны
2007				2007
Ընդամենը	7.5	1.1	-6.4	Total
ԱՊՀ	5.4	0.7	-4.7	Всего
Այլ երկրներ	2.1	0.4	-1.7	CIS
				СНГ
				Other countries
				Другие страны
2008				2008
Ընդամենը	6.7	0.9	-5.8	Total
ԱՊՀ	4.6	0.5	-4.1	Всего
Այլ երկրներ	2.1	0.4	-1.7	CIS
				СНГ
				Other countries
				Другие страны

ԲՆԱԿՉՈՒԹՅՈՒՆ - POPULATION - НАСЕЛЕНИЕ

29. ՄԻԳՐԱՑԻՈՆ ՏԵՂԱՇԱՐԺԵՐԻ ԿԱՌՈՒՑՎԱԾՔԸ ԸՍՏ ՏԱՐԻՔԱՅԻՆ ԽՄԲԵՐԻ
THE STRUCTURE MIGRATION BY AGE GROUPS
СТРУКТУРА МИГРАЦИОННОГО ПЕРЕДВИЖЕНИЯ ПО ВОЗРАСТНЫМ ГРУППАМ

(%)

Տարիքը, տարեկան Age, years Возраст, лет	Արտագաղթողներ - Emigrants - Эмигранты		Ներգաղթողներ- Immigrants - Иммигранты	
	Տղամարդ Males Мужчины	Կին Females Женщины	Տղամարդ Males Мужчины	Կին Females Женщины
2004				
0-19	32.7	18.4	26.3	17.1
20-49	44.3	61.9	49.7	63.7
50 և բարձր 50 and over 50 и старше	23.0	19.7	24.0	19.2
Ընդամենը Total Всего	100	100	100	100
2005				
0-19	28.1	15.6	29.2	16.9
20-49	49.9	67.4	49.4	64.6
50 և բարձր 50 and over 50 и старше	22.0	17.0	21.4	18.5
Ընդամենը Total Всего	100	100	100	100
2006				
0-19	27.0	16.1	27.0	14.8
20-49	49.8	64.6	49.4	67.1
50 և բարձր 50 and over 50 и старше	23.2	19.3	23.6	18.1
Ընդամենը Total Всего	100	100	100	100
2007				
0-19	23.1	13.0	22.8	12.9
20-49	51.7	69.0	52.4	66.9
50 և բարձր 50 and over 50 и старше	25.2	18.0	24.8	20.2
Ընդամենը Total Всего	100	100	100	100
2008				
0-19	29.7	10.7	23.3	11.9
20-49	43.7	70.6	51.0	70.9
50 և բարձր 50 and over 50 и старше	26.6	18.7	25.7	17.2
Ընդամենը Total Всего	100	100	100	100

ԲՆԱԿՉՈՒԹՅՈՒՆ - POPULATION - НАСЕЛЕНИЕ

ԲՆԱԿՉՈՒԹՅԱՆ ԲԱՇԽՈՒՄՆ ԸՍՏ ՍԵՈՒ ԵՎ ՏԱՐԻՔԻ, 2009թ. հունվարի 1-ի դրությամբ
POPULATION BY SEX AND AGE, as of January 1, 2009
РАСПРЕДЕЛЕНИЕ НАСЕЛЕНИЯ ПО ПОЛУ И ВОЗРАСТУ, на 1 января 2009 года

սոկոսներով ընդամենի նկատմամբ - in percents of total - в процентах к итогу

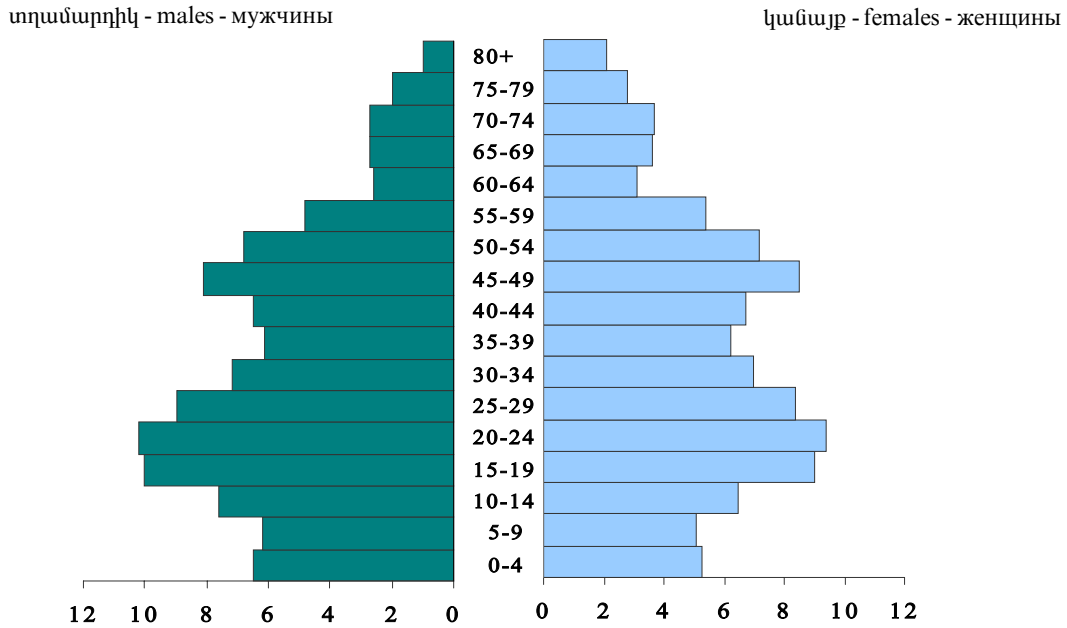

ԲՆԱԿՉՈՒԹՅԱՆ ԲՆԱԿԱՆ ՇԱՐԺԸ ԲՆՈՒԹԱԳՐՈՂ ՑՈՒՑԱՆԻՇՆԵՐԸ
RATES CHARACTERISING NATURAL MOVEMENT OF THE POPULATION
ПОКАЗАТЕЛИ, ХАРАКТЕРИЗУЮЩИЕ ЕСТЕСТВЕННОЕ ДВИЖЕНИЕ НАСЕЛЕНИЯ

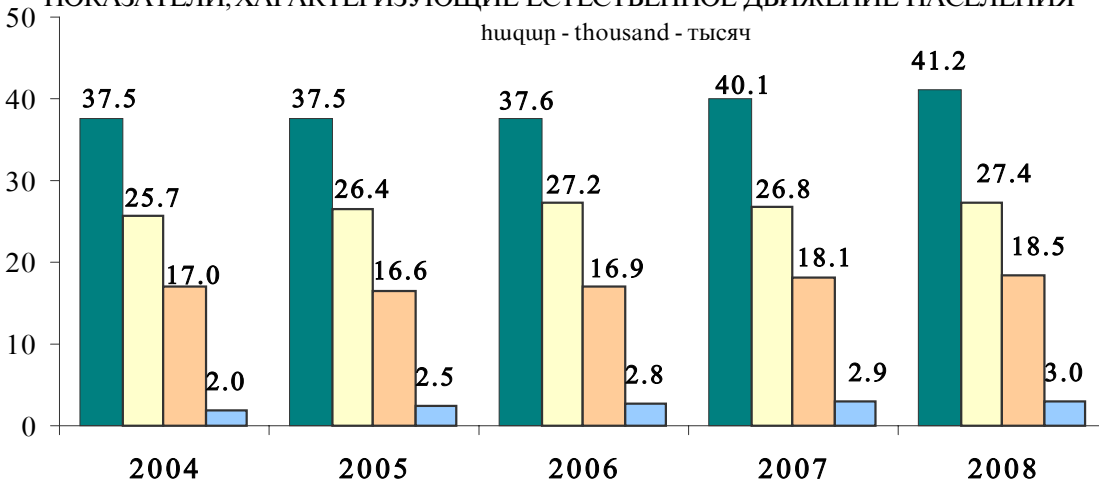

- ծնվածներ - births - родившиеся
- մահացածներ - deaths - умершие
- ամուսնություններ - marriages - браки
- ամուսնալուծություններ - divorces - разводы

ՄԻՋԱԶԳԱՅԻՆ ՄԻԳՐԱՅԻԱ
INTERNATIONAL MIGRATION
МЕЖДУНАРОДНАЯ МИГРАЦИЯ

1000 մարդ - 1000 persons - 1000 человек

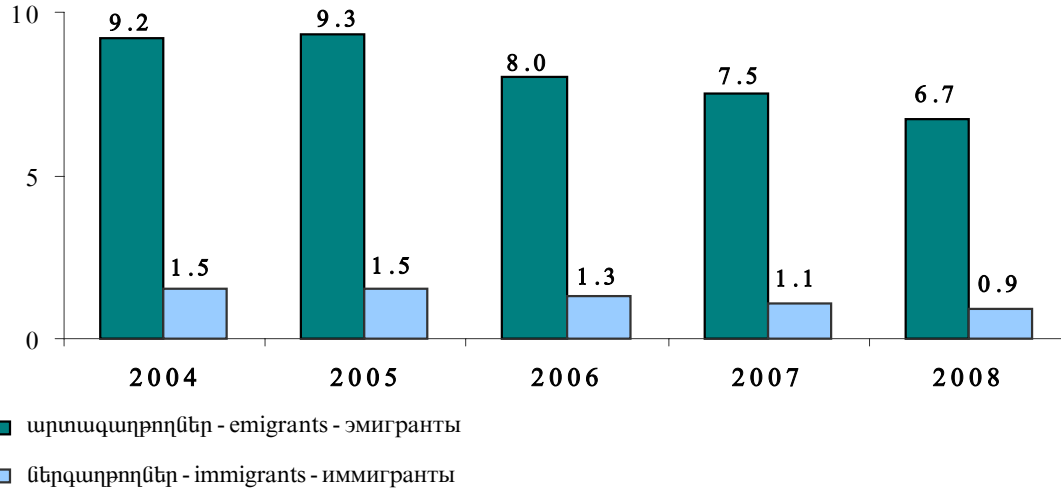

ԱՐՏԱԲԻՆ ՈՒՂԵՎՈՐԱՇՐՋԱՆԱՍՈՒԹՅԱՆ ՀԱՄԱԽԱՈՆ ԾԱՎԱԼՆԵՐԸ
GROSS VOLUMES OF EXTERNAL PASSENGER TURNOVER
ВАЛОВЫЕ ОБЪЕМЫ ВНЕШНЕГО ПАССАЖИРООБОРОТА

1000 մարդ - 1000 persons - 1000 человек

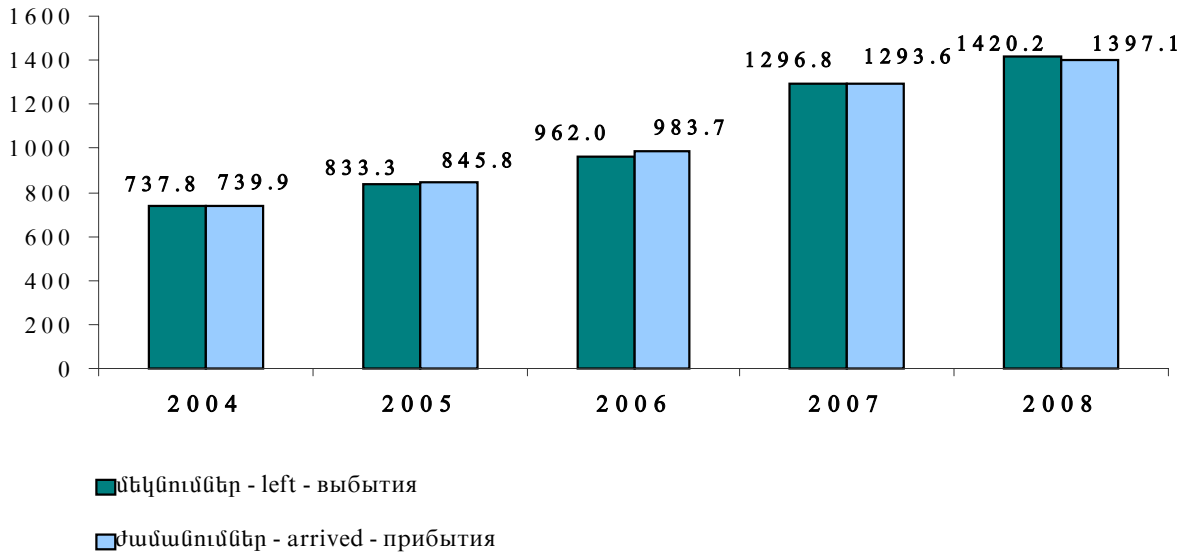

Աղբյուրը՝ ՀՀ սահմանային անցման կետերում տարվող հաշվառման տվյալները:
Source: Registration data conducted at crossing boarders of RA.
Источник: Данные учета на пограничных пунктах РА.